Badische Landesbibliothek Karlsruhe

Digitale Sammlung der Badischen Landesbibliothek Karlsruhe

Seliger Eingang - Mus. Hs. 1418,32

Schweikert, Margarete

[S.l.], 1913 (1913c)

urn:nbn:de:bsz:31-58949

Visual Library

Mus Hs 1418, 32

op 5 : № 5

Süd-Eisenbahn
Dürlach

Seliger Eingang

(Gustav Falke)

für eine hohe Singstimme
und Klavierbegleitung

komponiert von

Margarete Schweikert.

Aufführungsrecht vorbehalten!

BLB Badische Landesbibliothek Karlsruhe

Zart hinfliessend

12/8

Vorm Himmelstor, o süßer Traum,

pp sempre

treffen wir uns wieder, hängt über die Mauer ein Apfelbaum

mp

seine weißen Blüten nieder.

poco rit. e diminuendo

Hockt auf der Mauer ein Englein quer und baumelt mit den Füßen,

poco forte e animato

molto dolce

kommen aus Vor zehn andere her, uns liebreich zu begrüßen.

subito piano

dimmendo

Schlagen zwei die Flügel leis, will

pp.

Ped. * Ped. *

molto espressivo

jedes ein Rös-lein geben, die rote mir und dir die weiß,

mp

poco lento

und uns beiden das e-wi-ge le-ben.

espressivo

p

a tempo

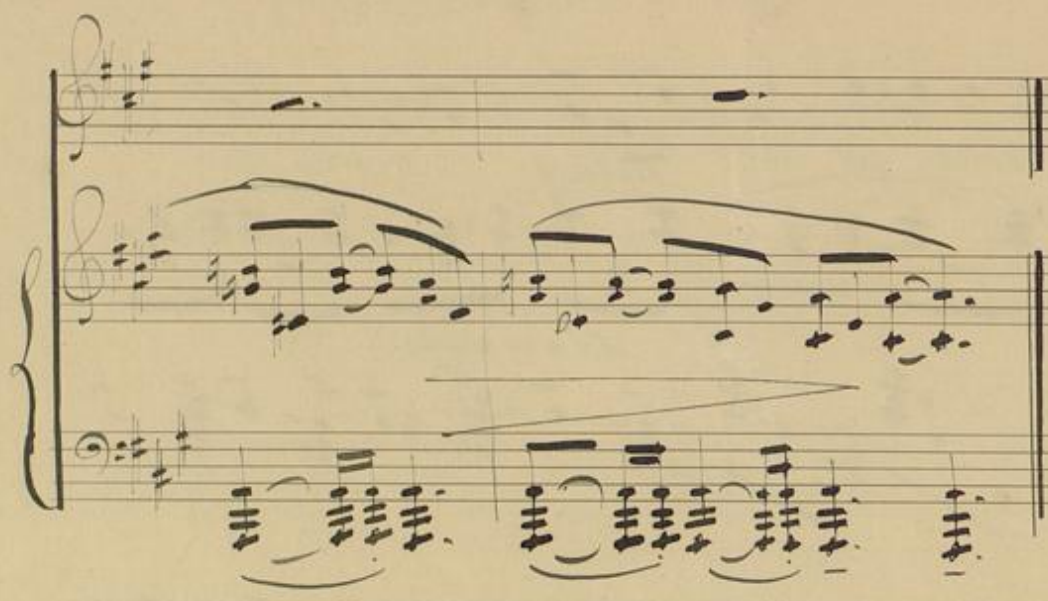

Badische Landesbibliothek
Karlsruhe

Musik 1418, 33

Seliger Eingang

(Gustav Falke.)

für eine hohe Stimme
mit Klavierbegleitung
komponiert von

Margarete Schweikert.

Badische Landesbibliothek
Karlsruhe

Sanft dahinfliessend

6/8

Vom Him= melstor, o sü= ßer Baum,

6/8

sempre pp.

6/8

Tref= fen wir uns wieder, hängt über die Mauer ein Ap= felbaum

mp

seine weißen Blüten nieder.

Hockt auf der Mauer ein Englein quer, und baumelt mit den Füßen,

mf

crescendo

kommen aus Tor zehn andere her, und liebreich zu begrüßen.

mb. p

Schlagen zwei die Flügel leis, will

pp

p

Ped. * Ped. *

jedes ein Röslein geben, die rote mir und dir die weiße;

mp

breit

und uns beiden das ewige Leben.

p

gis
eis

p

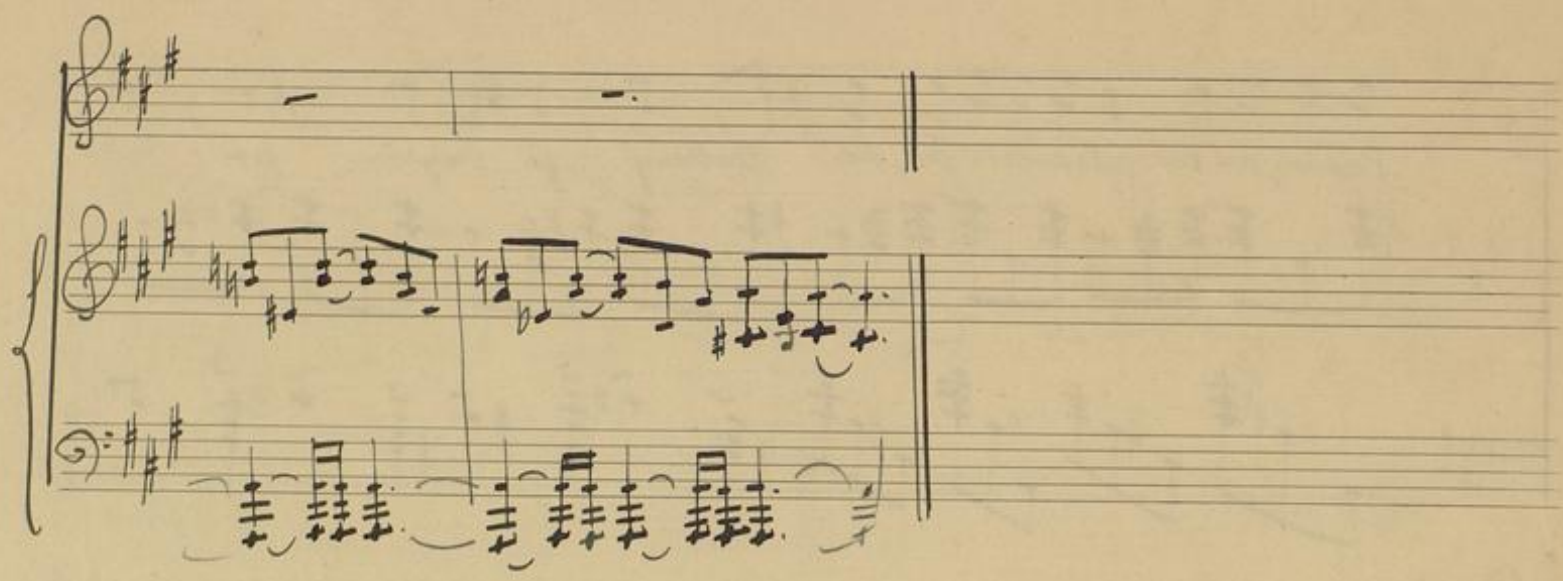

Badische Landesbibliothek
Karlsruhe

Musik 1418, 34

Fünf Gedichte für eine Singstimme und Klavier

Op 5. No 4.

Seliger Eingang.

(Gustav Falke)

Komp. von Margarete Schweikert

Aufführungsrecht vorbehalten.

C. A. KLEMM.
A. No 2.

271

Badische Landesbibliothek
Karlsruhe

Seliger Eingang

(Gustav Falke.)

Margarete Schweikert, op. 5, № 4

Sanft dahinfliessend

pp Vor'm Himmelstor, o süßer Baum, treffen wir uns wieder,

sempre pianissimo

p hängt über die Mauer ein Apfelbaum

mp seine

mp

weißen Blüten nieder.

frisch

mf Hockt auf der Mauer ein Englein quer, und

mf

sehr zart und lieblich

bau=melt mit den Fü=ßen, kommen ans Tor zehn ande=re her, uns

crescendo

subito piano

lieb=reich zu begrü=ßen.

pianissimo

Ped. *

Schlagen zwei die Flü=gel leis, will je=des ein Rös=lein geben, die

mp

Ped. *

ro=te mir und dir die weiß; und uns

breit

mp

p

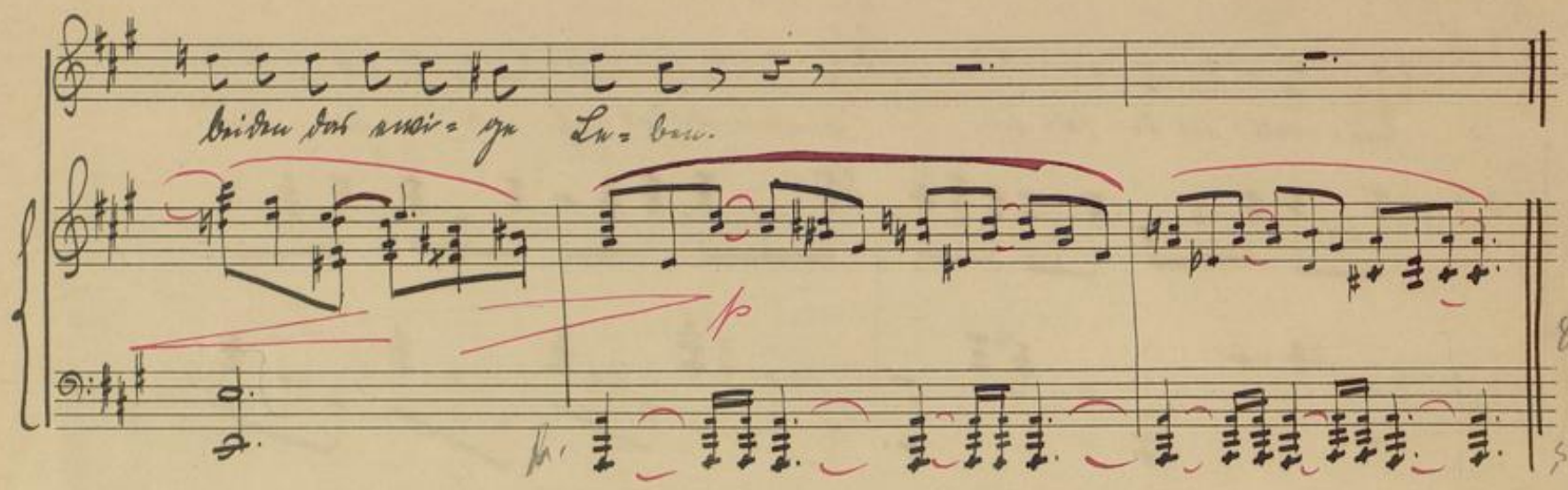

819

Badische Landesbibliothek
Karlsruhe