Badische Landesbibliothek Karlsruhe

Digitale Sammlung der Badischen Landesbibliothek Karlsruhe

Adressbuch der Stadt Karlsruhe

1958

urn:nbn:de:bsz:31-219013

Visual Library

Hans Eberhardt
VOLKSWAGEN
KARLSRUHE · SOFIENSTR. 135
FERNRUF 22615



ADRESSBUCH 1958



der Stadt Karlsruhe



DEUTSCHE BANK
AKTIENGESELLSCHAFT
FILIALE KARLSRUHE

Kaiserstraße 90 (Ecke Ritterstraße)
Fernruf 23981-88

Mühlburg: Rheinstraße 44
Fernruf 51235

Ettlingen: Pforzheimer Str. 15
Fernruf 37844

STADT. SPARKASSE
KARLSRUHE

BLB BADISCHE LANDESBIBLIOTHEK
Baden-Württemberg

Gegr. 1856

MONINGER BIER

ANERKANNT HERVORRAGEND

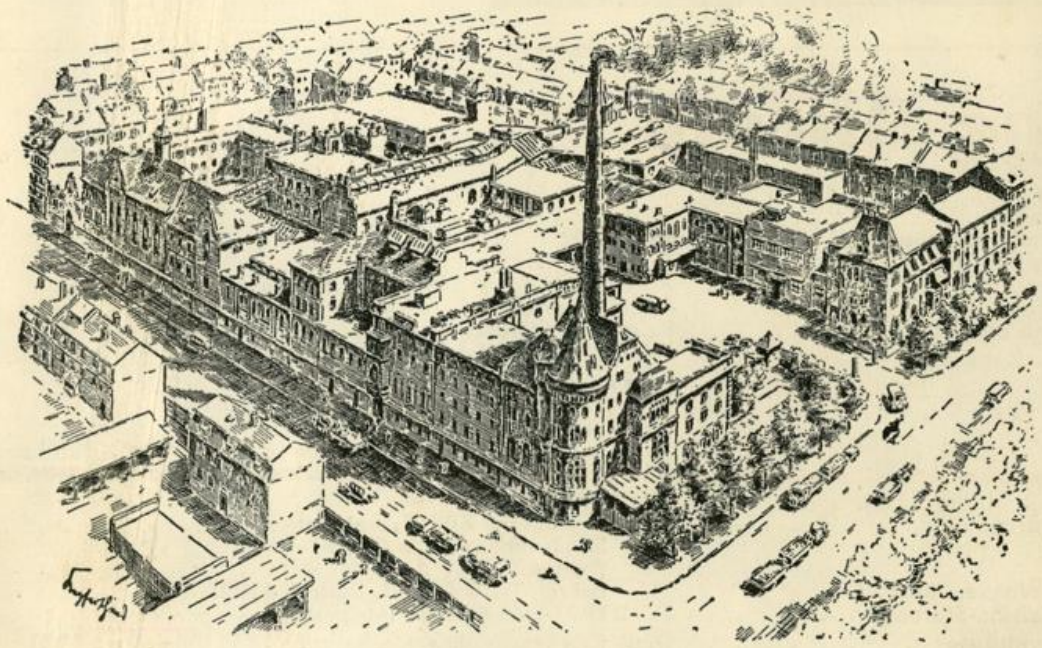

BRAUEREI MONINGER

Karlsruhe, Kriegsstraße 212-216 - Fernsprecher 22941

BLB BADISCHE LANDESBIBLIOTHEK

Baden-Württemberg

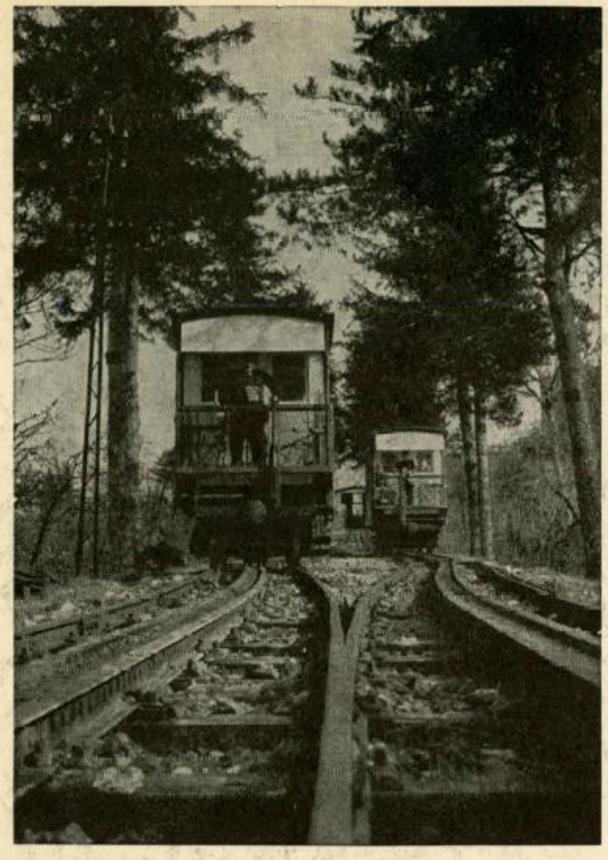

Turmberg-Bahn Durlach

mit der Städtischen Straßenbahn bequem zu erreichen!

Befördert den Fahrgast in 4 Minuten auf die Höhe des Turmbergs 256 m ü. d. M.

Aussichtsturm

Prachtvolle Rundsicht

auf den Schwarzwald, die Rheinebene, die Vogesen, das Hardtgebirge, Speyerer Dom, Straßburger Münster

Gelegenheit zu schönen Spaziergängen im nahen Rittnertwald

Behagliche, zur Ruhe und Erholung einladende Gaststätten

Eilige Anrufe:

Aerzte	Siehe Abt. I Seite **22-24**
Apotheken	Siehe Abt. V (Branchenverzeichnis)
Auskunft Hauptbahnhof	Tel. **31102**
Auskunft Bahnhof Durlach	Tel. **41037**
Auskunft Post	Allgemeines: Tel. ✱ **24921** (**Postzentrale**) Fernsprechanschlüsse: Tel. **118**
Eilboten und Eiltransport	Siehe Abt. V (Branchenverzeichnis)
Feuer	Tel. **112,** Städt. Berufsfeuerwehr, Ritterstraße 48
	Bei Benutzung des Telefons ist zu beachten: 1. Sprich langsam und vor allem deutlich, Wiederhole Straße und Hausnummer 2. Erwarte den ankommenden Löschzug u. mache Dich bemerkbar Vermeide stets Inanspruchnahme einer Vermittlungsstelle, um Hörfehler zu vermeiden
Fundbüros	Hauptbahnhof: ✱ **30801,** Apparat 497 Straßenbahn: Tel. ✱ **23961** Post: ✱ **24921** Polizei: Tel. ✱ **24941,** Durlach **41125**
Gas-, Wasser- und Elektrizitäts-Störungen	Tel. **27971** Störungsstelle (Meldestelle), Kaiserallee 11
Krankenhäuser	Städt. Krankenanstalten, Moltkestraße 14-18, Telefon ✱ **50901** Krankenhaus der Evang. Diakonissenanstalt: Altes: Sophienstraße 57, Tel. ✱ **24711** Neues: Rüppurr, Diakonissenstraße 28, Tel. ✱ **31871, 32540** St. Vincentiuskrankenhaus: Altes: Kriegsstraße 49, Tel. ✱ **28228** Neues: Südendstraße 32, Tel. ✱ **24901** Kinderklinik: Karl-Wilhelm-Straße 1, Tel. ✱ **26828**
Krankentransport	Tel. **23332,** Stephanienstraße 74-76
Kriminalpolizei	Tel. ✱ **24941,** Beiertheimer Allee 16
Landesfrauenklinik	Tel. ✱ **27412** Kaiserallee 10
MP (Military Police)	Tel. **29300,** Roggenbachstraße 3
Notrufkommando	Tel. **110**
Polizei	Tel. ✱ **24941,** Beiertheimer Allee 16; ✱ **23121,** Durlacher Allee 58
Taxi	Tel. **30033**
Tierkörperbeseitigung	Tel. **41053** (Durlach)
Unglücksfälle	Erste Hilfe: Tel. **24486 u. 23332** (Rotes Kreuz). Für Durlach: **41125** (Polizei) Verkehrsunfallbereitschaft: Tel. **110**

BLB BADISCHE LANDESBIBLIOTHEK
Baden-Württemberg

KARLSRUHE

STADT DER ZUKUNFT

IM BADISCHEN WIRTSCHAFTSRAUM



BADISCHE
NEUESTE NACHRICHTEN
Badische Presse

Auflage 125000

Größte Zeitung Badens

KARLSRUHE · PFORZHEIM · BRUCHSAL · BRETTEN · ETTLINGEN · RASTATT · BADEN-BADEN · BÜHL · ACHERN · KEHL

BLB BADISCHE LANDESBIBLIOTHEK
Baden-Württemberg

DIE IDEALE **FAHRKARTE**

für Geschäfts- und Urlaubsreisen in diesem Gebiet ist die

Bezirkswochenkarte 302

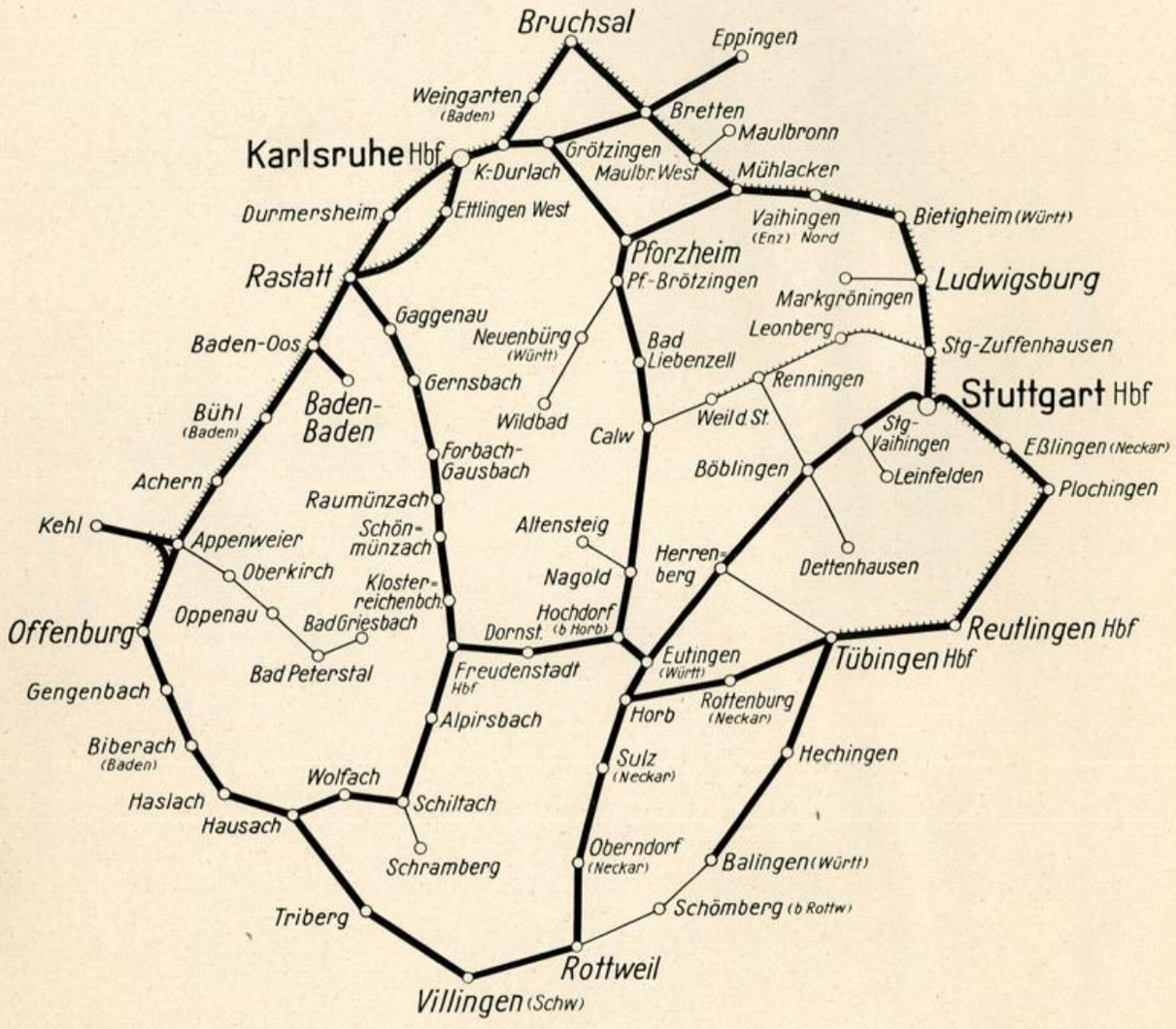

PREIS:

I. Klasse 39.— DM

II. Klasse 30.— DM

Sie gilt an 7 aufeinanderfolgenden Tagen in allen Zügen
— in Fernschnellzügen und Fernschnelltriebwagen gegen Bezahlung der tarifmäßigen Zuschläge —
und in den im Geltungsbereich eingerichteten Bahnbuslinien zu beliebig häufigen Fahrten.

DEUTSCHE BUNDESBAHN · BUNDESBAHNDIREKTION KARLSRUHE

BLB BADISCHE LANDESBIBLIOTHEK
Baden-Württemberg

ADRESSBUCH
DER STADT KARLSRUHE

mit den Stadtteilen

Beiertheim, Bulach, Daxlanden, Durlach,
Grünwinkel, Hagsfeld, Knielingen, Maxau,
Rintheim, Rüppurr sowie der Gemeinde
Neureut

1958

Einundachtzigster Jahrgang

Preis: DM 25.—

Gesamtherstellung:

ADRESSBUCHVERLAG G. BRAUN · KARLSRUHE

Karl-Friedrich-Straße 14-18 · Fernruf 26952-55

BLB BADISCHE LANDESBIBLIOTHEK

Baden-Württemberg

1957 P 1618

ADB 51 a, 81. 1958

Die Erfolge der Vergangenheit für die Zukunft sichern!

In diesem 81. Adreßbuch der Stadt Karlsruhe möchte ich allen hier verzeichneten Bürgerinnen und Bürgern herzlich Dank sagen für die Unterstützung, die sie mir während der vergangenen sechs Jahre meiner Amtszeit als Oberbürgermeister dieser Stadt zuteil werden ließen.

Wir haben zusammen schöne Erfolge erzielt, die in weitem Umkreis Bewunderung und manches Mal auch Neid erzeugten. Jeder hat auf seinem Gebiet dabei mitgeholfen, hat seinen Anteil zu dem neuen Antlitz unserer Stadt beigetragen.

Noch bleibt uns viel zu tun übrig, um die Zukunft für uns und die kommende Generation zu sichern. Nur in der Gemeinschaft ist das gleiche Ziel friedlichen Fortschrittes zu erreichen.

Wir haben in der Vergangenheit einen guten und starken Gemeinschaftsgeist bewiesen. Laßt uns ihn weiterpflegen, zum Wohle unserer so geliebten Stadt Karlsruhe!

Schmidt-Ulrich

OBERBÜRGERMEISTER

BADISCHE LANDESBIBLIOTHEK KARLSRUHE

BLB BADISCHE LANDESBIBLIOTHEK

Baden-Württemberg

HAUPTINHALTSÜBERSICHT

ABTEILUNG I
Behörden, Gesundheitswesen, Öffentliche Einrichtungen
mit alphabetischem Inhaltsverzeichnis

ABTEILUNG II
Namenverzeichnis

ABTEILUNG III
Häuserverzeichnis mit alphabetischem Straßenverzeichnis

ABTEILUNG IV
Gemeinde Neureut

ABTEILUNG V
Branchenverzeichnis von Handel, Handwerk, Industrie
und freien Berufen mit alphabetischem Inhaltsverzeichnis

Vorwort des Verlags

Mit dem vorliegenden 81. Jahrgang sind 140 Jahre seit der ersten Ausgabe, anno 1818, über die alte Residenz hinweggezogen.

Zeiten des Friedens und der beschaulichen Ruhe folgten Kriege, Zerstörung und zäher Wiederaufbau. Generationen kamen und vergingen. Aus einer alten Residenz wuchs eine neue und kraftvolle Stadt.

Dieses Geschehen spiegelt sich in den Seiten eines Stadtadreßbuchs — ein unbestechliches Abbild der jeweiligen soziologischen und wirtschaftlichen Struktur.

Wenn die Jubiläumsausgabe etwas später als in den vergangenen Jahren erscheint, so ist dieser Umstand auf die umfangreiche und vollkommen neue Überarbeitung des Werkes zurückzuführen.

An dieser Stelle möchten wir hiermit der Stadtverwaltung unseren aufrichtigen Dank für die bereitwillige Unterstützung aussprechen.

Abschließend dürfen wir ganz besonders auf den Leitartikel „Karlsruhe — Wirtschaftsmetropole am Oberrhein“ mit aktuellen Beiträgen von Persönlichkeiten aus Verwaltung und Wirtschaft hinweisen.

Adreßbuchverlag G. Braun

Stichtag: 1. Juni 1957

Das Manuskript ist Eigentum des Herausgebers. — Für etwaige redaktionelle und satztechnische Mängel sowie für die Richtigkeit der Eintragungen übernimmt der Herausgeber keine Haftung. — Die Benutzung des Buches für gewerbsmäßige Adressenveräußerung ist unzulässig. — Die Benutzung von Ausschnitten zu Werbezwecken wird als Verstoß gegen die einschlägigen Gesetze (Urheberrecht und unlauterer Wettbewerb) gerichtlich verfolgt.

BLB BADISCHE LANDESBIBLIOTHEK
Baden-Württemberg

BADISCHES STAATSTHEATER KARLSRUHE

GROSSES HAUS

Oper · Operette · Schauspiel · Ballett · Symphoniekonzerte

SPIELZEIT SEPTEMBER BIS JULI

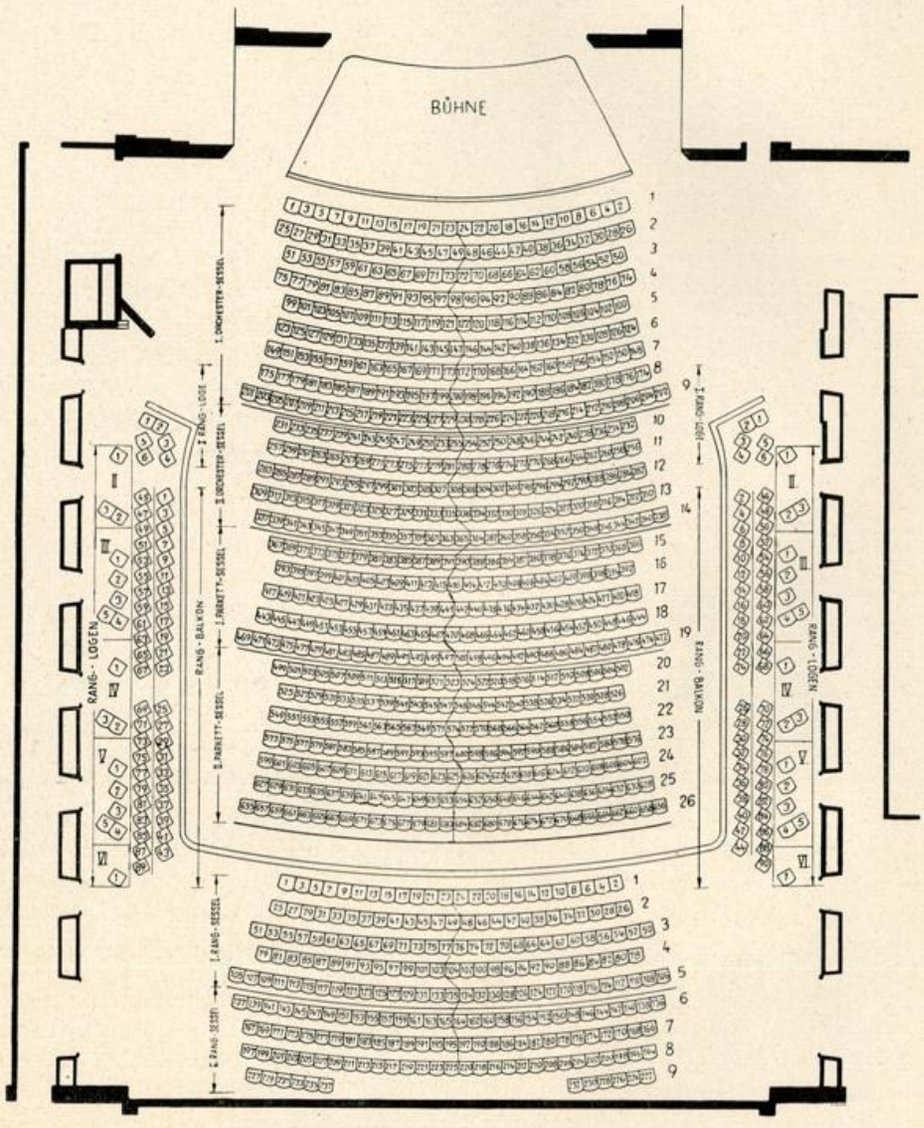

PREISE DER SPIELZEIT 1957/58

(einschl. DM –.10 Kulturabgabe pro Karte)

GROSSES HAUS			Symphoniekonzert			KLEINES HAUS		
Platzgattung	Reihe	Kassenpreise	Reihe	Konzert	Vorkonzert	Platzgattung	Reihe	Kassenpreise
				Kassenpreise				
I. Orchester-Sessel	1 – 5	8.–				I. Orchester-Sessel	1 – 5	6.–
I. Orchester-Sessel	6 – 9	7.50	1-14	8.—	6.—	I. Orchester-Sessel	6 – 9	5.75
II. Orchester-Sessel	10 – 14	7.–				II. Orchester-Sessel	10 – 14	5.50
I. Parkett-Sessel	15 – 19	6.–				I. Parkett-Sessel	15 – 19	5.–
II. Parkett-Sessel	20 – 23	5.–	15-19	7.—	5.—	II. Parkett-Sessel	20 – 23	4.–
II. Parkett-Sessel	24 – 26	4.–	20-26	6.—	4.—	II. Parkett-Sessel	24	3.–
I. Rang-Sessel	1 – 3	5.50				Logen	I-V	4.50
I. Rang-Sessel	4+5	5.–	1-5	6.—	4.—	I. Rang-Sessel	1 – 3	4.50
II. Rang-Sessel	6	4.50				I. Rang-Sessel	4+5	3.50
II. Rang-Sessel	7	4.–	6-9	5.—	3.50	II. Rang-Sessel	6	3.–
II. Rang-Sessel	8+9	3.75				II. Rang-Sessel	7	2.50
I. Rang-Balkon	1	3.50	Rg-Balkon 1+2 R.	4.—	3.—			
I. Rang-Balkon	2	3.–						
Rang-Loge I		5.–	Rg-Loge I	6.—	4.—			
Rang-Logen II-VI		2.50	Rg-Loge II-VI	3.—	2.—			

BLB BADISCHE LANDESBIBLIOTHEK
Baden-Württemberg

BADISCHES STAATSTHEATER KARLSRUHE

KLEINES HAUS

Schauspiel · Kammeroper · Musikalisches Lustspiel

SPIELZEIT SEPTEMBER BIS JULI

Kartenvorverkauf im Verwaltungsgebäude Beiertheimer Allee 11, werktäglich 10—13 Uhr und ab 16 bis 18.30 Uhr. Sonn- und feiertags von 11 bis 12.30 Uhr. Abendkasse jeweilig ½ Stunde vor Beginn der Abendvorstellung im Großen bzw. Kleinen Haus. Tel. Kartenbestellung unter Nr. 26252. Der allgemeine Kartenverkauf beginnt jeweils sonntags ab 11 Uhr für alle Vorstellungen der kommenden Woche, für Abonnenten Samstag von 16—18.30 Uhr. Vorbestellte Karten bleiben nur bis 18 Uhr am Aufführungstag reserviert. Eine Zurücknahme gelöster Eintrittskarten findet nur bei Stückänderungen, nicht aber bei Umbesetzungen statt.

Die Vorzüge des Stammsitz-Abonnements

Selbstgewählter fester Stammsitz — Fester Theatertag — Wesentliche Ermäßigung gegenüber den erhöhten Kassenpreisen (bis zu 50 %) — Günstige Zahlungsbedingungen in 5 Raten — Die Abonnementskarten sind übertragbar — Im Verhinderungsfalle Umtauschmöglichkeit gegen Vorlage der Abonnementskarte für eine andere Aufführung der gleichen Kunstgattung bis 13 Uhr am Tage der Abonnementsvorstellung, Umtauschgebühr DM —.50 — Ausschließliches Vorkaufsrecht für sämtliche Vorstellungen schon samstags nachmittags von 16 bis 18 Uhr — Zusätzliche Ausgabe eines Gastkartenheftes, das sich auch auf die Oper erstreckt, im Werte von DM 22.— mit Gutscheinen von DM —.50 bis 1.50, von denen jeweils einer beim Kauf von Eintrittskarten außerhalb des Abonnements an der Tageskasse in Zahlung genommen wird.

Platzgattung	Reihe	Stammsitz-Abonnem. 22 Vorstell. Abo.-Preise	Wahl-Abonnement 20 Vorstell. Abo.-Preise
I. Orchester-Sessel	1 – 5	100.–	109.–
I. Orchester-Sessel	6 – 9	89.–	99.–
II. Orchester-Sessel	10 – 14	83.50	91.–
I. Parkett-Sessel	15 – 19	67.–	73.–
II. Parkett-Sessel	20 – 23	56.–	63.–
II. Parkett-Sessel	24	45.–	53.–
I. Rang-Sessel	1 – 3	72.50	78.–
I. Rang-Sessel	4 + 5	61.50	71.–
II. Rang-Sessel	6	56.–	57.–
II. Rang-Sessel	7	50.50	52.–
Rang-Balkon	1	45.–	53.–
Rang-Balkon	2	34.–	

Platzgattung	Symphonie-Konzerte		
	Reihe	Konzert-Abo. 9 Konzerte	Vorkonzerte 9 Konzerte
Orchester-Sessel	1 – 14	50.50	37.–
I. Parkett-Sessel	15 – 19	48.25	32.50
II. Parkett-Sessel	20 – 26	41.50	28.–
I. Rang-Sessel	1 – 5	41.50	28.–
II. Rang-Sessel	6 – 9	32.50	19.–
Rang-Balkon	1 + 2	30.25	
Rang-Logen II-VI		21.25	

Sämtliche Abonnement-Preise verstehen sich einschließlich DM —.10 Kulturabgabe pro Vorstellung und DM 1.— Verwaltungsgebühr.

Bequemste Zahlungsweise: Der Jahresbetrag kann in Teilzahlungen bezahlt werden und zwar für Stammsitz-Abonnement in 5 Raten, Wahl-Abonnement in 4 Raten, Konzert- und Vorkonzert-Abonnement in 3 Raten. Postscheck-Konto Karlsruhe 7744.

Dienststunden der Abonnements-Abteilung im Verwaltungsgebäude Beiertheimer Allee 11, werktäglich von 10—13 und 16—18 Uhr, samstags von 10—13 Uhr. Tel.: 23910.

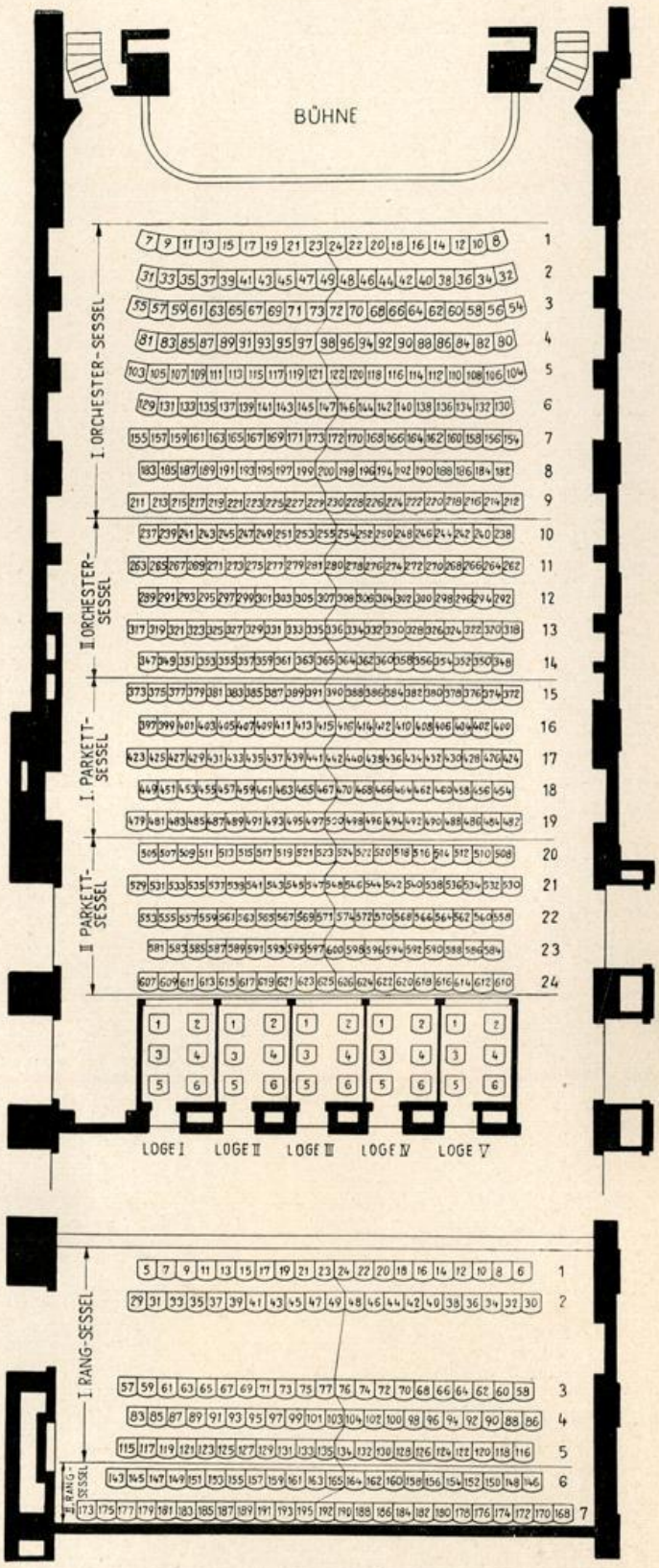

Schwerbeschädigte, Studierende und Schüler erhalten im Vorverkauf zu allen Vorstellungen (ausgenommen bei Fest- und Gastspielen) gegen Vorzeigen ihres Ausweises 50% Ermäßigung.

BLB BADISCHE LANDESBIBLIOTHEK
Baden-Württemberg

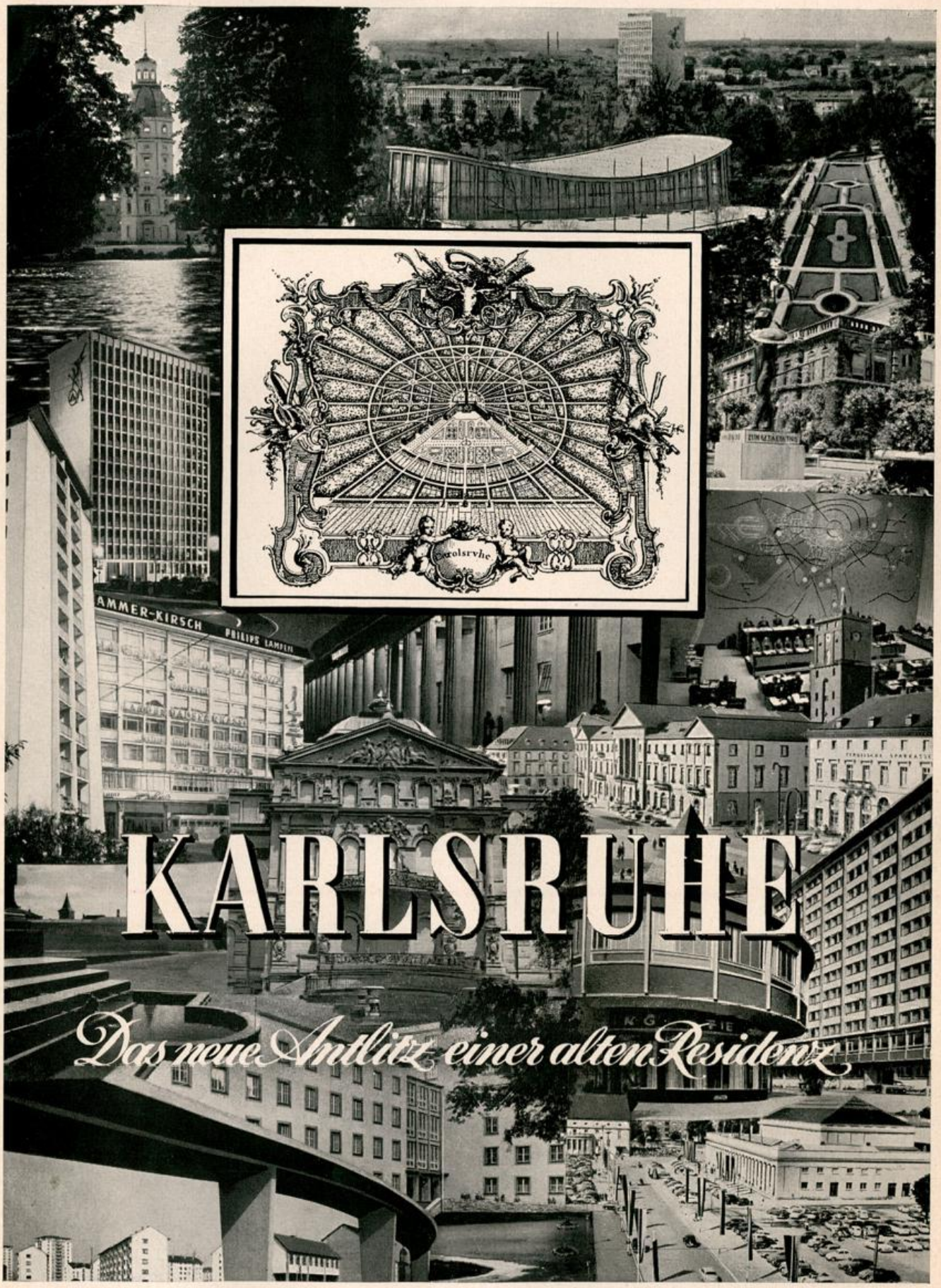

KARLSRUHE

Das neue Antlitz einer alten Residenz

BLB BADISCHE LANDESBIBLIOTHEK
Baden-Württemberg

Karlsruhe – EINE STADT MIT ZUKUNFT

OBERBÜRGERMEISTER GÜNTHER KLOTZ

Wer hätte vor kaum einem Jahrzehnt noch einem solchen Werbeslogan wie „Karlsruhe — eine Stadt mit Zukunft" zugestimmt! Damals stand die Stadt vor der bitteren Erkenntnis, die Eigenschaft als Landeshauptstadt verloren zu haben. Zweifellos war sie durch die unglücklichen Zonengrenzen abgeschnitten und in den sogenannten toten Winkel gedrückt.

Optimisten erkannten aber schon damals, daß diese Stadt prädestiniert ist, eine gute Entwicklung zu nehmen. Sie riefen der Bevölkerung zu: „Weg von der Klagemauer, nehmt Euer Schicksal fest in die eigene Hand." Mit den sich nach und nach normalisierenden Verhältnissen in der Bundesrepublik und dem sich anbahnenden Europa waren dann auch die Erfolge zu verzeichnen, zu denen die aufgeschlossene Stadtverwaltung Impulse gab. Von der Bevölkerung, von Industrie, Handwerk und Handel wurden diese Impulse positiv aufgenommen, und so ergab sich ein Gemeinschaftswerk, das zusammengefaßt werden kann unter der Feststellung: Es ist mit Karlsruhe auf allen Gebieten ein schönes Stück aufwärts gegangen.

Der Charakter Karlsruhes als Behördenstadt konnte erhalten werden. Neben den zwei höchsten deutschen Gerichten und vielen Mittelbehörden beherbergt die Stadt nun auch viele in der Atomforschung tätige Wissenschaftler der Bundesrepublik. Die Zahl der in der Industrie Beschäftigten konnte in der Nachkriegszeit verdoppelt werden, und täglich strömen etwa 38 000 Einpendler von der näheren und weiteren Umgebung nach Karlsruhe, wo sie Arbeit und Brot finden.



Eine große Sorge bereitet uns in dieser Situation die mit der Stadterweiterung schwieriger gewordene Geländepolitik. Bezüglich des Wohnungsbaues konnte diese Sorge für absehbare Zeit durch eines der großzügigsten Projekte der Bundesrepublik, die „Waldstadt", gebannt werden. Hinsichtlich der notwendigen Industrieflächen harrt eine ähnliche Aufgabe noch einer entsprechenden weitreichenden Lösung. In den weiteren Plänen der Stadt müssen diese Gedanken ihren Niederschlag finden.

Eines ist heute schon mit Sicherheit festzustellen: Karlsruhe hat sich in den letzten Jahren unter den Städten der Bundesrepublik auf einen Weg nach oben begeben; Karlsruhe ist eine Stadt mit Zukunft geworden, nachdem etliche ihrer vielen Möglichkeiten genützt wurden. Jedoch wäre es töricht zu glauben, daß man aus einer Verwaltungs- und Beamtenstadt innerhalb eines Jahrzehnts eine Industrie- und Handelsmetropole gestalten kann. Der Vorsprung, den einige größere und kleinere Städte der näheren und weiteren Umgebung auf diesem Gebiet haben, kann nur im Verlaufe einer längeren Zeitperiode aufgeholt werden.

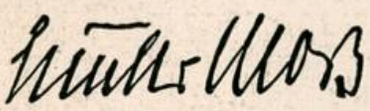

Die Gesamtinteressen der Bürgerschaft zu berücksichtigen und zu wahren, bei aller neuzeitlichen Entwicklung das Überkommene zu hegen und zu pflegen, bei aller Aufgeschlossenheit für das Moderne dem Charakter unserer Stadt immer Rechnung zu tragen — dies wird ein wohlabgewogenes Bemühen und weiterhin Leitfaden der Stadtverwaltung bleiben. Alle Experten, alle Verbände der Wirtschaft, die ganze Bevölkerung bitte ich herzlichst, auf diesem Wege mitzugehen und dabei behilflich zu sein.

BLB BADISCHE LANDESBIBLIOTHEK
Baden-Württemberg

Die Industrie

Von Bürgermeister Dr. Franz Gurk

Es ist der Wunsch jeder Gemeindeverwaltung, Industrie in ihren Mauern zu wissen. Wenige Ausnahmen, die bestehen, bestätigen diese Regel. Auch Gemeinden, in denen die Landschaft wirtschaftlich bestimmende Bedeutung hat, etwa durch einen sehr ausgeprägten Fremdenverkehr, suchen — wenigstens zu einem Teil — die wirtschaftliche Struktur durch Ansiedlung von Industrie mitzuprägen.

Es ist bekannt, daß die Stadt Karlsruhe, fürstliche Gründung der neueren Zeit, als Hof- und Verwaltungsstadt gedacht war. Sie wies wohl eine gewerbliche, aber zunächst, wenigstens in den Anfängen des Werdens der Industrie, nur eine eingeschränkte industrielle Entwicklung auf. Über die Geschichte dieser industriellen Entwicklung unserer Stadt ist schon mancherlei Wesentliches veröffentlicht worden. Es darf in diesem Zusammenhang von einer näheren Darstellung abgesehen werden; wir wollen uns mehr mit der jetzigen Lage und den Möglichkeiten der zukünftigen Entwicklung befassen. Als Beispiel staatlicher Wirtschaftsförderung sei erwähnt, daß die vormalige Großherzogliche Generaldirektion der Badischen Staatseisenbahn den Mannheimer Rheinhafen im Jahre 1840 errichtet hat, und zwar als Staatseinrichtung. Bei dieser Gründung ging man von der Erwägung aus, die Gütertransporte, die im Mannheimer Hafen zu Schiff einliefen, zum Weitertransport für die Eisenbahn des Landes Baden zu erhalten. Mannheim verfügte damals schon über 17 000 Industriebeschäftigte. Es war damals schon eine Industrie- und Handelsstadt.

Zur Zeit, als der Karlsruher Rheinhafen durch die Stadtverwaltung (nicht durch den Staat) als städtische Einrichtung gebaut wurde, nämlich im Jahre 1901, waren im Karlsruher Amtsbezirk 480 Fabriken und diesen gleichgestellte Anlagen mit 13 983 Beschäftigten. Der Durchbruch zur Industrie war noch nicht erfolgt, wenngleich im Werden.

Um die Jahrhundertwende zum 20. Jahrhundert verteilte sich der industrielle Sektor in unserer Stadt auf folgende Geschäftszweige:

19 Metall- und Maschinenfabriken
15 Buchdruckereien
12 Zigarren- und Tabakfabriken
12 Steinbruchbetriebe
12 Bierbrauereien
10 Möbelfabriken
8 Ziegeleien
6 Getreidemühlen
5 Textilfabriken.

Die Überzeugung, daß wachsende industrielle Besiedlung notwendig sei, kam 1918 und 1945 noch stärker als zuvor zum Durchbruch. Der Verlust des Großherzoglichen Hofes und der militärischen Stellen nach 1918, der Verlust der Eigenschaft als Landeshauptstadt nach 1945 zwangen dazu. Zwischenzeitlich, von 1933 bis 1945, war weitgehende Lähmung der unternehmerischen Aktivität zu verzeichnen. Karlsruhe lag in nächster Nähe der französischen Grenze, in einem hochpolitischen Spannungsfeld zwischen Frankreich und Deutschland. Es war die Meinung, daß der Platz der Industrie nicht mehr am Rhein sei, sondern hinter dem Schutzwall des Schwarzwaldes, im württembergischen Raum.

Wohl die stärkste Aktivität, ein betonter Wille zur Industrieansiedlung, zeigte sich nach 1945. Sicher war und ist er auch genährt durch die Tatsache, daß im Zeichen einer wachsenden europäischen Verständigung, ja im Zeichen des Werdens einer echten europäischen, politischen und wirtschaftlichen Einheit die Lage der Industrie am Rhein standortmäßig kein Nachteil, sondern ein Vorteil ist. Der Rhein, ehedem eine Grenze, wird mit Sicherheit in zunehmendem Maße zur Völkerstraße werden. Nach dem Stand vom Januar 1957 befinden sich in Karlsruhe 269 Industriebetriebe mit 10 und mehr Beschäftigten, darunter 105, die erst nach 1945 in Karlsruhe ansässig wurden.



Wasserwerk II Mörsch

Enteisenungsanlage

Klischee: Verkehrsverein

BLB BADISCHE LANDESBIBLIOTHEK
Baden-Württemberg

Wir kamen zu dem Stichwort Standort. Es gibt vielerlei Gesichtspunkte für die Standortwahl der Industrie. Rohstoffvorkommen, Energien und Antriebskräfte, Wasser, Holz als Rohstoff (heute weniger als Brennstoff), Sand als Baumaterial sind wichtig und sind auch in Karlsruhe vorhanden. Die Stadtverwaltung Karlsruhe hat in Jahrzehnten eine vorausschauende Politik der Energieerzeugung betrieben. Abgesehen vom Stadtteil Durlach, der vom Badenwerk mit Elektrizität versorgt wird, deckt die Stadt selbst durch ihr Elektrizitätswerk den Energiebedarf — ebenso durch ihr Gaswerk. Beide Werke sind in Modernisierung und Erweiterung begriffen. Das Elektrizitätswerk beispielsweise durch den Bau eines neuen Turbinenaggregats, durch welches der Stromumsatz des Städtischen Elektrizitätswerks auf 280 Mio kWh gesteigert werden könnte. Im Gaswerk werden z. Z. ein neuer Ofenblock mit 30 Kammern und ein neuer Gasbehälter gebaut. Das Städt. Gaswerk wird nach Fertigstellung der neuen Anlagen eine Kapazität von 90 Mio cbm haben.

Die geschäftlichen Beziehungen zwischen den Stadtwerken und dem Badenwerk sind überaus glücklich; die Verbindung des Badenwerks mit dem Städtischen Elektrizitätswerk ermöglicht es den Stadtwerken, vom Badenwerk Strom zu beziehen, wodurch ein starker Sicherheitsfaktor für die Stromversorgung besteht. Zu erwähnen ist hier noch das neue Dampfkraftwerk des Badenwerks am Rheinhafen mit einer Leistungsfähigkeit im Endausbau von 500 Mio kWh.

Zum Standortproblem für Karlsruhe als Sitz industrieller Unternehmungen ist auf die Verkehrslösung hinzuweisen. Die bisherige Streckenführung der Autobahn in nordsüdlicher Richtung bis Karlsruhe (z. Z. bis Baden-Baden) ist bekannt, und nach dem Gesetz über den Ausbauplan für die Bundesfernstraßen vom 27. Juli 1957 wird die Zwischenstrecke Baden-Baden-Offenburg als erste Baustufe bis zum Jahre 1960 fertiggestellt. Karlsruhe liegt an einer Autobahnstrecke, die durchgehend vom Ruhrgebiet, von Köln, Hamburg bzw. Hannover und Kassel zum Süden führt. Die Autobahn führt in östlicher Richtung von Karlsruhe über Stuttgart nach Salzburg. Anschlußstrecken — insbesondere über Bundesfernstraßen — nach Saarbrücken u. a. m. sind vorhanden. Ohne Zweifel wird die Nähe der Stadt zur voraussichtlichen europäischen Hauptstadt Straßburg mit wachsendem wirtschaftlichen Gewicht der europäischen Einigung nicht ohne Bedeutung bleiben.

Die Elektrifizierung der Bundesbahn ist schon von Basel bis Karlsruhe durchgeführt; auf Herbst 1957 wird über Bruchsal der Anschluß an die elektrifizierte Strecke Heidelberg - Mannheim gewonnen. Die Anschlußelektrifizierung von Karlsruhe nach Mühlacker über Pforzheim und von Karlsruhe über Graben-Neudorf nach Mannheim ist eine Frage des kommenden Jahres.

Die Tatsache, daß wir rohstoffmäßig außer Holz nicht über wesentliche Schätze verfügen, teilen wir mit Württemberg, das ja trotzdem eine sehr ausgedehnte verarbeitende Industrie aufbauen konnte. Umsomehr wiegt aber die Tatsache des reichlichen Vorhandenseins von Wasser, um dessen Heranführung wir uns im Gegensatz zu anderen Großstädten nicht zu bemühen brauchen.

Wir sind standortmäßig nicht schlechter gestellt als Württemberg. Alle Voraussetzungen, vielleicht sogar günstigere Voraussetzungen für die Entwicklung einer ausgedehnten industriellen Fertigungswirtschaft sind gegeben. Dabei wird von Vorteil sein, daß der Platz Karlsruhe noch nicht zu einem ausgesprochenen Ballungsgebiet geworden ist, wie diese anderwärts als Sorgenkinder der Stadt- und insbesondere der Landesplaner bestehen. Das Schlagwort von der Entballung trifft in Karlsruhe auf einen Platz, von dem man sagen darf, daß er noch eine wirtschaftliche und soziologische Ausgewogenheit darstellt. Vielleicht ist die Tatsache, daß die Industrieunternehmungen in unserer Stadt sich in großem Umfange auf Arbeitskräfte aus der näheren und weiteren Umgebung stützen können und müssen, insofern ein Vorteil. Industriebetriebe, Erholungsgebiete, ausgedehnte Waldflächen, auch der Wissenschaft und Forschung vorbehaltene Gebiete, halten sich das Gleichgewicht.

Wir rechnen nach den neuesten Erhebungen mit 38 485 Pendlern, davon sind 8479 Frauen und 30 006 Männer. Auspendler, die in Karlsruhe wohnen und außerhalb ihr Brot verdienen, sind es nur deren 1506. Der Hauptteil kommt aus dem Landkreis Karlsruhe mit 24 762. Dies mag uns beruhigend beweisen, daß das Problem des Fernpendlers, eine an sich beklagenswerte Erscheinung, in Karlsruhe weniger akut ist. Die Arbeitskräfte in der Karlsruher Industrie und Wirtschaft kommen überwiegend aus der näheren und nächsten Umgebung.

Aus dem Landkreis Bruchsal kommen 4144, aus Südbaden 3120, aus Rheinland-Pfalz (eigentlich aus der Pfalz) 4681, aus Pforzheim 563. Alle anderen Zahlen sind von geringerer Bedeutung.

Wenn auch der Fernpendler in Karlsruhe weniger in Erscheinung tritt, ist es doch sowohl aus Gründen der ausreichenden Heranziehung von Arbeitskräften für die Industrie, als auch wegen der Rücksichtnahme auf Gesundheit, Arbeitskraft und Familienleben der Pendler erforderlich, dem Verkehrswesen jede Aufmerksamkeit zuzuwenden.

Sicher wird die Elektrifizierung der Bahnen den Berufsverkehr beschleunigen und verbessern.

Der Nahverkehr, insbesondere als Berufsverkehr, wird von mehreren Verkehrsträgern bewältigt. Die Bundesbahn als Schienen- und Omnibusunternehmerin, die Bundespost, die Privatunternehmer mit Omnibuslinien, die Stadt Karls-



Rheinhafen

Klischee: Verkehrsverein

BLB BADISCHE LANDESBIBLIOTHEK
Baden-Württemberg

ruhe als Unternehmerin der Straßenbahnen und von Omnibuslinien teilen sich in die Bewältigung des Verkehrs, um dessen Verdichtung und Beschleunigung man fortgesetzt bemüht ist. Aktuelle Fragen der neuesten Zeit sind beispielsweise der Wiedereinbau des 2. Gleises auf der Bundesbahn-Pfalzstrecke von Rheinbrücke nach Wörth und auf der Rheinbrücke selbst, ferner die Verdichtung des Kraftverkehrs der Bundespost nach Forchheim. In letzterer Hinsicht sind durch Entgegenkommen der Bundespost Erfolge erzielt worden. Die termingemäßen Fahrplanbesprechungen bei der Industrie- und Handelskammer sind der Fortentwicklung des Verkehrswesens — insbesondere im Berufsverkehr — sehr förderlich. Die Stadt selbst hat in Verbindung mit dem Land Baden-Württemberg, den Landkreisen Karlsruhe und Calw und der Stadt Ettlingen die Initiative zur Modernisierung und Beschleunigung der Albtalbahn ergriffen. Es handelt sich um den Umbau auf Normalspur, zunächst bis Ettlingen, dann bis Herrenalb, ferner um die Modernisierung des Fahrzeugparks. Die Verbindungen zwischen dem gesamten Albtal und der Stadt Karlsruhe werden nach Fertigstellung des Umbaus wesentlich verbessert sein.

Die Unterzeichnung des Vertrages über die Umgestaltung und Modernisierung der Albtalbahn fand am 2. März 1957 im Bürgersaal des Karlsruher Rathauses durch die Herren Finanzminister Dr. Frank, Innenminister Renner, Oberbürgermeister Klotz (Stadt Karlsruhe), Landrat Groß (Landkreis Karlsruhe), Bürgermeister und Kreisrat Klepser (für Calw), Bürgermeister Rimmelspacher (für Ettlingen) statt, nachdem die beteiligten Beschlußkörperschaften, wie der Landtag des Landes Baden-Württemberg, der Gemeinderat der Stadt Karlsruhe, der Kreisrat des Kreises Karlsruhe u. a. m. zugestimmt hatten.

Für die Träger des Verkehrs — insbesondere des Berufsverkehrs — wirkt die Tatsache erschwerend, daß die Verkehrsteilnehmer zwar im Winter und zu Zeiten ungünstiger Witterung ein reichliches Angebot von öffentlichen Verkehrsmöglichkeiten erwarten, dagegen in den guten Jahreszeiten weitgehend sich eigener Verkehrsmittel bedienen. Insofern ist die Lage in Karlsruhe und Umgebung, in einer Ebene, für die Verkehrsträger ungünstiger, als in gebirgigen Gegenden.

In den Rahmen einer Gegenwartsbeschreibung der Karlsruher Industrie ist auch der auf der Gemarkung Leopoldshafen zu entwickelnde Karlsruher Kernreaktor einzubeziehen. Der Reaktor wird in drei Baustufen errichtet; die erste Baustufe umfaßt den Bau und Betrieb der unentbehrlichen Anlagen (Wasserversorgung usw.), die zweite den Reaktor selbst einschließlich Nebenanlagen. Die dritte Baustufe bezieht sich auf die Institute und Anlagen, wie z. B. das Institut für Neutronen- und Reaktorphysik, das Institut für Radio-Chemie und die Isotopenverteilungsstelle.

Welchen Einfluß der Reaktor auf das gewerblich-industrielle Leben in Karlsruhe haben wird, läßt sich z. Z. noch nicht endgültig beurteilen. Ohne Zweifel wird er beachtlich sein.

In Erweiterung einer Veröffentlichung im vorigen Jahre wird, als ein Maßstab für die industrielle Entwicklung in Karlsruhe, nachstehend die Zahl der Industriebeschäftigten wiedergegeben:

	männlich:	weiblich:	zusammen:	
1936	13 079	4 574	17 653	
1949	14 639	4 890	19 529	
1950	20 153	8 245	28 398	
1951	21 596	8 951	30 547	
1952	21 663	10 281	31 944	
1953	21 964	10 698	32 662	
1954	22 838	11 574	34 412	
1955	25 451	13 539	38 990	
1956	26 338	14 112	40 450	
1957	26 703	13 555	40 258	(30. Juni 57).

Von nicht minderem Interesse wird die Angabe der Industrieumsätze sein:

1949	252 Mio DM	
1950	341 Mio DM	
1951	469 Mio DM	
1952	503 Mio DM	
1953	516 Mio DM	
1954	586 Mio DM	
1955	648 Mio DM	
1956	719 Mio DM	
1957	371 Mio DM	(I. Halbjahr).

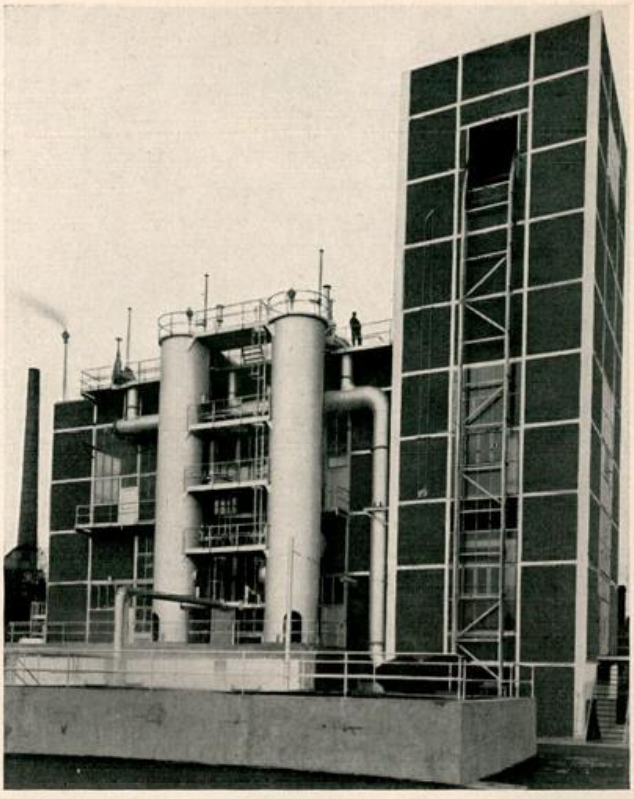

Städt. Gaswerk, Zentralgeneratorenanlage Klischee: Verkehrsverein

Über den Auslandsumsatz der Karlsruher Industrie geben nachstehende Zahlen Aufschluß:

1952	72,6 Mio DM	
1953	77,8 Mio DM	
1954	94,7 Mio DM	
1955	105,7 Mio DM	
1956	119,3 Mio DM	
1957	64,0 Mio DM	(I. Halbjahr).

Erfreulicherweise hat der Industrieumsatz in Karlsruhe in den letzten Jahren zugenommen, und zwar:

im Jahre 1955 um 10,5 % und
im Jahre 1956 um 11,0 %.

Die Durchschnittswerte des Landes Baden-Württemberg betrugen demgegenüber:

im Jahre 1955 + 18,6 %
im Jahre 1956 + 11,9 %.

So erfreulich die Zunahme des Industrieumsatzes im Stadtkreis Karlsruhe ist, darf doch nicht unbeachtet bleiben, daß die Zuwachsrate hinter der des Landesdurchschnitts und auch jener anderer Kreise zurückbleibt. Immerhin ist Karlsruhe im Jahre 1956 durch das Anwachsen des Industrieumsatzes vom letzten Platz unter den acht kreisfreien Städten über 60 000 Einwohnern des Landes Baden-Württemberg auf den fünften Platz vorgerückt. Die Industrieunternehmen haben auch mit 119 Mio DM Exportumsatz einen recht beachtlichen Beitrag zur deutschen Ausfuhr (zum Welthandel) geleistet.

Für die strukturelle Aufgliederung der Karlsruher Industrie ergibt sich folgendes Bild:

Beschäftigte und Umsatz 1956 nach Industriebereichen

Bezeichnung	Beschäftigte		Umsatz	
	absolut	v. H.	absolut	v. H.
1. Bergbau, Grundstoffe und Produktionsgüter	3038	7,51	116 292	16,17
2. Investitionsgüter	25 375	62,73	334 799	46,53
3. Verbrauchsgüter	9125	22,56	135 499	18,83
4. Nahrungs- und Genußmittel	2912	7,20	132 896	18,47
Zusammen:	40 450	100,00	719 486	100,00

BLB BADISCHE LANDESBIBLIOTHEK
Baden-Württemberg



Siemens-Wernerwerk

Klischee: Verkehrsverein

Eine Gegenüberstellung der prozentualen Anteile der Umsatzzahlen und der Zahl der Beschäftigten in den einzelnen Industriegruppen ergibt folgendes Bild:

Beschäftigte und Umsatz 1956 in den Industriegruppen

Bezeichnung	Beschäftigte		Umsatz in 1000 DM	
	absolut	v. H.	absolut	v. H.
Steine u. Erden, Bergbau	820	2,0	16091	2,2
Eisen und Metall	25817	63,8	344599	47,9
Schmuckwaren, Musikinstrumente	777	1,9	10175	1,4
Chemische Industrie	2343	5,9	79937	11,1
Holzbe- u. -verarbeitung	602	1,5	9699	1,3
Druck u. Vervielfältigung	2101	5,2	30643	4,3
Papiererzeugung und -verarbeitung	958	2,4	32205	4,5
Leder und Schuhe	403	1,0	9783	1,3
Textilindustrie	908	2,2	15433	2,1
Bekleidungsindustrie (einschl. Wäscherei, Färberei und chem. Reinigung)	2809	6,9	38025	5,4
Nahrungs- und Genußmittelindustrie	2912	7,2	132896	18,5
Zusammen:	40450	100,0	719486	100,0

Wesentlichen Anteil an dem industriellen Fortschritt des Wirtschaftsraumes Karlsruhe haben die von Anfang 1956 bis Juli 1957 neuangesiedelten Unternehmen und ortsansässige Firmen, die in dieser Zeit bedeutsame Neu- oder Erweiterungsbauten in Karlsruhe vornahmen. Es seien an dieser Stelle nur genannt:

Deutsche Michelin Pneumatic A.G., Eitel K.G. - Werkzeugmaschinenfabrik, Elometa GmbH., Fluß- und Schwerspatwerke GmbH., Karlsruher Konservenfabrik, Kernreaktorbau- und Betriebsgesellschaft mbH., Krupp Motorenbau GmbH., Metallwarenfabrik und Apparatebau GmbH., Montangesellschaft Saar mbH., Papierrohstoff GmbH., Phonex Akustik, Süddeutsche Chemiewerke GmbH., Süddeutsche Spezialdruckerei, Ultra-Kunststoffverarbeitung und mit den nachstehenden Unternehmen solche, die durch bauliche Maßnahmen zur Stärkung der Wirtschaftskraft unserer Stadt beitrugen:

Badenwerk A.G.; Bad. Maschinenfabrik A.G. - Seboldwerk Durlach; Bergmann & Hillebrand, Metallwaren; Beuscher K. G., Flaschen u. Porzellan; Brauerei Moninger; Brauerei Schrempp Printz; Brauerei Sinner A.G.; G. Braun, vorm. Braunsche Hofbuchdruckerei u. Verlag GmbH.; Wilhelm Daler, Stahl- und Leichtmetallbau; Deutsche Shell A.G.; Ludwig Erhardt, Papier- und Schreibwaren; Ettlingen-Maxau, Papier- und Zellstoffwerke A.G.; Fahr A.G. (Zahnradfabrik); Hermann Gablenz, Vulkanisierwerkstatt; Griebel, Baueisen und Baustoffe; Gritzner-Kayser A.G., Durlach; Günther & Co. K.G., Strumpf- und Charmeusewäschefabriken; Hartchrommetallveredelungswerk GmbH.; Herlan & Co., Maschinenfabrik; Homoia, Pharmazeut.-Chemische und Nährmittelfabriken; Industriewerke Karlsruhe A.G.; Karrer & Barth - Bosch-Dienst -; Heinrich Isenmann, Drahtgewebefabrik; Kondima-Werk; Lederfabrik Durlach GmbH.; Carl Metz GmbH. Feuerwehrgerätefabrik, Eisen- und Metallgießerei; Stefan Niggemeier, Kessel- und Apparatebau; Ölwerke Noury und van der Lande; Raab Karcher GmbH., Handelsgesellschaft; Rheinpreußen GmbH.; Dr. Alfred Ristow K.G., elektrotechnische Spezialgeräte; Ritter A.G., zahnärztliche Einrichtungen, Eisen- und Metallgießerei; J. B. Rombach, Gaszählerfabrik; Heinrich Schneider, Buchdruckerei u. Verlag; Dr. Willmar Schwabe GmbH., Arzneimittelfabrik; Siemens & Halske A.G.; Städt. Sparkasse und Bad. Landesbausparkasse; Stecher & Wilde, Wäschefabrik; Südd. Rohstoff-Union GmbH.

In diesem Zusammenhang soll auch nicht unerwähnt bleiben, daß im Jahre 1956 im Stadtkreis Karlsruhe 312 Gewerbeanmeldungen der Industrie, des Großhandels, Kleingewerbes und des Verkehrs erfolgten, wobei beachtenswert ist, daß sich die Gewerbeabmeldungen gegenüber den Vorjahren 1954 und 1955 verringert haben.

Gewerbeanmeldungen im Stadtkreis Karlsruhe:

	1955	1956
Industrie	17	21
Großhandel	130	163
Kleingewerbe	89	83
Verkehr	40	45
	276	312

Dieses kontinuierliche Anwachsen der Betriebe hat die Bestandszahl der Arbeitsstätten und Arbeitsplätze wesentlich erhöht und damit dem Bedürfnis der wachsenden Bevölkerungsziffer auf Schaffung der erforderlichen Arbeitsplätze Rechnung getragen.

Nach den bisherigen Ergebnissen ist damit zu rechnen, daß 1957 eine weitere Steigerung der Umsatzzahlen bei konstant bleibenden Beschäftigungszahlen eintritt.

Erhaltung und Förderung der ortsansässigen Industrie, wie auch die Neuansiedlung solcher, wird nach wie vor unsere Aufgabe sein müssen. Man wird dabei auf die besonderen Gegebenheiten des Platzes Karlsruhe Rücksicht nehmen müssen, wie sie sich u. a. auch in der Lage des Arbeitsmarktes darstellen. Kapitalintensive Betriebe mit einer Gütererzeugung, bei deren Kostenkalkulation die Amortisation des Anlagevermögens und die Finanzierung der sachlichen Produktionsmittel die Arbeitskosten übersteigt, wie z. B. industrielle Massengüterproduktion, werden leichter zum Zuge kommen können, als arbeitsintensive Betriebe. An Arbeitskräften stehen Frauen eher zur Verfügung als Männer.

Der Zug der Zeit geht an sich schon mit den Bestrebungen zur Automatisierung und Rationalisierung auf eine wachsende Kapitalintensität der Industrie hin.

Die Bereitstellung industriell verwertbaren Siedlungsgeländes an verkehrsgünstiger Lage ist ein ständiges Anliegen der Stadtverwaltung.

BLB BADISCHE LANDESBIBLIOTHEK
Baden-Württemberg

Der Handel

Von Ernst Stuffer,
Vizepräsident der Industrie- u. Handelskammer Karlsruhe

Für die Bedeutung einer Stadt als Handelsplatz bilden die Zahl und die Kaufkraft ihrer Einwohner, ihre verkehrsgeographische Lage, die wirtschaftliche Potenz ihres Einzugsbereiches, aber auch ihrer kaufmännischen Tradition wesentliche Faktoren. Das Wachstum Karlsruhes in den letzten 10 Jahren und das vermehrte Gewicht, das in dieser Zeit die in der Wirtschaft Tätigen, namentlich die bekanntermaßen besonders konsumfreudigen und dabei auch kaufkräftigen Industriebeschäftigten, innerhalb der Gesamtbevölkerung von Karlsruhe und Umgebung gewonnen haben, geben somit für sich allein schon wichtige Anhaltspunkte für die jüngste Entwicklung der Stadt als Handelszentrum. Obwohl das Einzugsgebiet Karlsruhes — namentlich in südlicher Richtung — und damit auch der Wirkungsbereich des örtlichen Handels durch die bekannte Entwicklung nach 1945 eine gewisse Einengung erfahren haben, ist für die Karlsruher Warenverteilung doch eine Nahzone um die Stadt geblieben, deren Bevölkerungsdichte beachtlich über dem Landesdurchschnitt liegt und die in einer raschen Entwicklung ihrer industriellen Intensität begriffen ist. Die Gunst der Verkehrslage Karlsruhes tritt durch den Weiterbau der Autobahn in Richtung Basel, der die Position der Stadt als internationalen Straßenknotenpunkt in ihrem vollen Umfange zur Geltung bringt, und durch die Elektrifizierung der Rheintalbahn immer deutlicher hervor — eine Entwicklung, die gewiß nicht ohne förderliche Konsequenzen für den Karlsruher Handel bleiben wird.

Anhand der Auswertung der Umsatzsteuerergebnisse für Feststellungen über die Umsatzentwicklung im Groß- und Einzelhandel in den einzelnen Stadt- und Landkreisen Baden-Württembergs läßt sich das Gewicht Karlsruhes als Handelsplatz mit einigen Zahlen belegen: Die Großhandelsunternehmen der Stadt erreichten 1955 einen Umsatz von rund 637 Mio DM, der Karlsruhe entsprechend seiner Position als drittgrößte Gemeinde des Landes auch unter den bad.-württ. Großhandelszentren den dritten Platz sichert. Den gleichen Rang nimmt Karlsruhe mit einem Jahresumsatz von 317 Mio DM als Einzelhandelszentrum unter den südwestdeutschen Städten ein. Ohne Details inbezug auf Branchen, Betriebsgrößen usw. können die Gesamtjahresumsätze natürlich nur unzureichend über die Stellung Karlsruhes als Handelsplatz informieren und die Umsatzzahlen dürfen nicht ohne weiteres mit jenen von Mannheim oder Stuttgart relativ oder gar absolut in Vergleich gesetzt werden. Für einzelne Zweige des Großhandels ist Karlsruhes Gewicht zweifellos wesentlich größer als der großhändlerische Gesamtumsatz dies erkennen läßt. Andererseits besitzt der Einzelhandel in Karlsruhe erhebliche Entwicklungsreserven, nicht nur insoweit der Umsatz je Einwohner für die benachbarten Großstädte zum Vergleich herangezogen wird, sondern auch im Blick auf die Möglichkeiten, die sich bezüglich der Mobilisierung der Kaufkraft in den umgebenden Landkreisen noch bieten.

Aber die Bedeutung einer Stadt als Handelsplatz ist — wie eingangs bereits angedeutet — nicht nur Resultante der Zahl der Ein- und Umwohner und deren Kaufkraft; sie ist vielmehr auch abhängig von dem unternehmerischen Geist und der Tradition des örtlichen Handels. Ihr kaufmännisches Geschick, ihre Anpassung an den Wandel der Zeit, ihre Risikofreudigkeit haben zahlreiche Unternehmer des Karlsruher Handels in den zurückliegenden Jahren des Wiederaufbaues und des wirtschaftlichen Ausbaues bewiesen. Ungeachtet des fortdauernden Mangels an Betriebsmitteln ist es den alten und neuen Handelsgeschäften der Stadt gelungen, im Wettlauf mit den steigenden Anforderungen, die der Konkurrenzkampf stellt, mitzuhalten. Die Leistungen des Großhandels und die Anziehungskraft des örtlichen Einzelhandels, die sich ebenso in den Warenhäusern wie in den Spezialgeschäften, in den Großbetrieben ebenso wie in den mittleren und kleineren Unternehmen manifestiert, bieten die Gewähr für eine weitere, stetige Entwicklung, sofern die allgemeine Konjunkturlage stabil bleibt. Das äußere Bild der Geschäftsstraßen der Stadt gibt die Bestätigung dafür, daß der Karlsruher Handel hinsichtlich seiner Leistungsfähigkeit keinen Vergleich mit vergleichbaren Städten zu scheuen hat: Mit Beharrlichkeit wird daran gearbeitet, auf der Höhe der Zeit zu bleiben, ob es nun das Sortiment, die Werbung oder den heute so wichtigen „service" angeht.

Reger Handel bedeutet vermehrten Verkehr. Karlsruhe mit seiner großzügigen städtebaulichen Anlage hat es etwas leichter wie manche andere Stadt, der sprunghaft wachsenden Motorisierung gerecht zu werden. Aber die nächsten Jahre werden im Interesse des Handels auch hier die volle Nutzung aller Möglichkeiten bringen müssen.

Heute stellt sich dem Einzelhandel wie anderwärts so auch in Karlsruhe als Hauptaufgabe, sowohl einen parallel mit der steigenden Lebenshaltung wachsenden Massenbedarf wie auch hohe spezielle Ansprüche zu befriedigen.

Das Mitgehen mit der Zeit ist für den Karlsruher Handel hier zugleich mit der Anpassung an einen Wandel der Sozialstruktur der Stadt verbunden. Der Weg vom Verwaltungszentrum zum Wirtschaftszentrum zeitigt für die Warenverteilung zahlreiche Konsequenzen. Es ist aber keineswegs der erste tiefgreifende Wandlungsprozeß, auf den sich der Karlsruher Handel einzustellen hat. Die Wurzeln der örtlichen Handelstradition reichen bis zu den kleinen „Etablissements" einer Duodezresidenz zurück. Mit dem Staatsgebiet ist die Residenz, mit der Residenz ihr Handel gewachsen, dem dann schon früh der zunehmende Gewerbefleiß der Stadt neue wichtige Entwicklungsakzente gegeben hat. Daß Karlsruhe in der zweiten Hälfte des 19. Jahrhunderts ein weitbekannter Ort der Musen gewesen ist, hat auch den örtlichen Handel nicht unbeeinflußt gelassen. Alle diese Komponenten haben dazu beigetragen, daß der Karlsruher Handel sich schon frühzeitig auf die Erfüllung sehr vielseitiger sowie geschmacklich und qualitativ hoher Ansprüche ausrichten mußte. Die damals erworbene Leistungsfähigkeit hat sich Karlsruhes Handel über alle Wandlungen zu erhalten versucht und auch über die schweren Entwicklungseinschnitte der Jahre 1918 und 1945 hinweg zu retten verstanden.

Manche Schwierigkeiten und besonderen Probleme, mit denen sich der örtliche Handel im Zusammenhang mit dem Anspruch Karlsruhes auf den Rang eines Wirtschaftszentrums auseinanderzusetzen hat, sind im Rahmen dieses Überblicks unberührt geblieben. Meine langjährige Verbundenheit mit den Unternehmen der Warenverteilung in dieser Stadt gibt mir jedoch die Hoffnung, daß der Handel Karlsruhes auch diese Hindernisse auf seinem künftigen Weg bewältigen wird.



Industrie- und Handelskammer Foto: Fö

BLB BADISCHE LANDESBIBLIOTHEK
Baden-Württemberg

Das Handwerk

Von Dr. R. Lehmann, Karlsruhe

Im Leben und in der Entwicklung einer jeden Stadt hat das Handwerk von jeher einen bedeutsamen Platz eingenommen. Das war nicht nur im Mittelalter so, wo das Geschick der Städte vom Handwerk sogar aktiv gestaltet wurde, das ist auch heute noch so, auch wenn die moderne Entwicklung mit ihren äußeren Erscheinungsformen von Industrie- und Handelsbetrieben das Handwerk scheinbar verdrängt hat. Sicherlich fallen die einzelnen Betriebe des Handwerks in dem Städtebild unserer Zeit nicht mehr so stark ins Auge wie etwa vor hundert Jahren, weil sie fachlich weitgehend verzweigt und nur teilweise an den Hauptverkehrsstraßen und -plätzen gelegen sind; aber sie sind trotzdem da, wenn auch zumeist in einer der Neuzeit angepaßten Wirtschaftsstruktur und erfüllen eine volkswirtschaftliche, soziale und kulturelle Aufgabe. Je größer eine Stadtgemeinde ist, umso vielschichtiger sind die in ihr vertretenen Handwerksgruppen. Der Verlauf der Entwicklung hat die lange Zeit hindurch verbreitete Auffassung widerlegt, daß die weitere Ausbreitung der Industrie das Handwerk allmählich zum Erliegen bringen würde. Das Gegenteil ist eingetreten; überall dort, wo sich größere Industriezweige ausbreiteten, wurden als natürliche Ergänzung dazu Handwerksbetriebe erforderlich, die teilweise als Hilfs- und Zulieferanten fungieren und teils für den Bau und die Erhaltung industrieller Anlagen tätig sind.

Wenn auch die Stadt Karlsruhe in ihrer Struktur keinen betont industriellen Akzent aufweist, so sind doch alle wirtschaftlichen Voraussetzungen gegeben, um darin einem gesunden Stamme alteingesessener, aber auch einer beachtlichen Zahl neu errichteter Handwerksbetriebe die Existenz zu sichern. Nach dem Stande vom 1. 4. 1957 wurden in der Stadt Karlsruhe bei ca. 230 000 Einwohnern 3372 Handwerksbetriebe gezählt, die sich auf 93 einzelne Handwerkszweige verteilen. Diese verschiedenen Handwerkszweige erstrecken sich von den großen Gruppen des Bauhaupt- und Baunebengewerbes über eine Vielzahl kleinerer und seltener Handwerksberufe wie z. B. Modellbauer, Glockengießer, Mützenmacher, Kübler usw., bis zu den landläufig bekannten Gruppen der Lebensmittel-, Bekleidungs-, sowie holz- und metallverarbeitenden Handwerke. Gerade diese sehr vielseitige und vielfältige Mischung von Betrieben, die den verschiedensten Richtungen und Stufen der technischen Entwicklung angehören, bringt es wohl mit sich, daß hinsichtlich der Bedeutung des Handwerks als Berufsstand mitunter unzutreffende Vorstellungen bestehen, da der Außenstehende dessen einzelne Glieder oft gar nicht als solche erkennt.

In der handwerklichen Organisationsstatistik werden die verschiedenen Zweige des Handwerks in 7 großen Gruppen zusammengefaßt. Dementsprechend entfallen in der Stadt Karlsruhe auf die Gruppe

des Bauhandwerks 683 Betriebe = 19% der Gesamtzahl
des metallverarbeitenden Handwerks
757 Betriebe = 23% der Gesamtzahl
des holzverarbeitenden Handwerks
232 Betriebe = 7% der Gesamtzahl
des Bekleidungshandwerks
897 Betriebe = 27% der Gesamtzahl
der Nahrungsmittelhandwerke
433 Betriebe = 12% der Gesamtzahl
der Gewerbe für Gesundheits- und Körperpflege
sowie der chemischen und Reinigungsgewerbe
280 Betriebe = 9% der Gesamtzahl
der Glas-, Papier-, keramischen und sonstigen Gewerbe
90 Betriebe = 3% der Gesamtzahl

Die Zahl der im Handwerk Beschäftigten, die für Karlsruhe mit ca. 18 000 Personen angegeben werden muß, läßt einen besonderen Rückschluß zu auf den Anteil, der dem Handwerk in seiner Gesamtheit am Wirtschaftsleben der Stadt Karlsruhe beizumessen ist. Wenn auch das Bekleidungshandwerk infolge der gerade in dieser Gruppe stark vertretenen Einmann-Betriebe zahlenmäßig an der Spitze aller Handwerkszweige steht, so wird es doch hinsichtlich der Anzahl der Beschäftigten und in Bezug auf seine wirtschaftliche Bedeutung von den Gruppen des Bau- und Ausbauhandwerks weit überflügelt. Dem Bauhandwerk kommt auch in Karlsruhe die Bedeutung eines Schlüsselgewerbes zu, das in erster Linie dem wachsenden Bedürfnis nach neuem Wohnraum, dann aber auch den Notwendigkeiten gewerblicher Neu- und Erweiterungsbauten Rechnung zu tragen hat. Die Stadtverwaltung hat gerade der öffentlich anerkannten Aufgabe von Schaffung neuer Wohnmöglichkeiten, aber auch der Frage der Ansiedlung zusätzlicher Industriezweige eine besondere Aufmerksamkeit entgegengebracht, so daß bei einer natürlichen Weiterentwicklung des wirtschaftlichen Lebens die Gruppen des Baugewerbes in Karlsruhe auch künftighin eine gesunde Existenzgrundlage finden werden.

Neben Handwerksbetrieben mit reiner Handarbeit finden sich solche mit einer weitgehenden Verwendung von Arbeitsmaschinen und neben solchen mit reiner Einzelfertigung auch solche mit Reihen- und Massenfertigung. Hinsichtlich der Betriebsgröße herrschen im Handwerk die kleineren Betriebe vor. Die Beschäftigtenzahl geht nur verhältnismäßig selten über 20 und äußerst selten über 200 hinaus. Nach der letzten Handwerkszählung ergaben sich folgende Größenverhältnisse:

Kleinbetriebe (1—4 Beschäftigte)	81,3 %
Kleine Mittelbetriebe (5—9 Beschäftigte)	13,3 %
Große Mittelbetriebe (10—19 Beschäftigte)	3,7 %
Großbetriebe (20 und mehr Beschäftigte)	1,7 %

In neuerer Zeit hat sich allerdings die Beschäftigtenzahl im Handwerk nach der Seite der größeren Betriebe verschoben. Gleichwohl bleibt vorerst der überragende Anteil der Kleinbetriebe und die Bedeutung der Klein- und Mittelbetriebe im Gesamtbild des handwerklichen Berufsstandes erhalten.

Eine ganze Reihe von Handwerkszweigen dient im wesentlichen Umfange dem Fremdenverkehr, dessen Pflege und Erweiterung ein besonderes Anliegen der Stadt Karlsruhe war und ist. Selten ist wohl ein Wirtschaftszweig so dazu angetan, den Fremdenverkehr mit gastfreundlichen Impulsen erfüllen zu helfen, als das Handwerk mit seinen der Schönheitspflege und dem leiblichen Wohle des Gastes dienenden Leistungen und mit seinen raumgestaltenden Erzeugnissen.

Der Leistungsgedanke steht auch in Karlsruhe an der Spitze aller Erwägungen zur Erhaltung der handwerklichen Existenzgrundlage und wird in dem Willen zur gediegenen Arbeit, aber auch zur modernen und kultureller Gestaltung wachgehalten. In einem Arbeitskreis für Formgebung im Schreinerhandwerk, der sich die formschöne und formvolle Gestaltung handwerklicher Erzeugnisse im Wohnen und Bauen zum Ziel gesetzt hat, finden solche Bestrebungen ihren Niederschlag. Diese Bemühungen um echte Ausdrucksformen der handwerklichen Fertigung, die auch in anderen handwerklichen Sparten vorhanden sind, werden von den Organisationen des

BLB BADISCHE LANDESBIBLIOTHEK
Baden-Württemberg

Handwerks in Karlsruhe nachdrücklich gefördert; dadurch wird die schöpferische Tätigkeit des Handwerksmeisters wachgehalten und angeregt, andererseits aber dem Handwerk damit sein ihm eigener wirtschaftlicher Lebensraum gesichert. Trotz mancher Vorteile der Serienherstellung ist es erfreulich, festzustellen, daß der Wunsch, sich Dinge für den persönlichen Bedarf nach eigenen Überlegungen anfertigen zu lassen, in weiten Kreisen der Verbraucherschaft erhalten geblieben und infolge des Vertrauens zur handwerklichen Sonderanfertigung im Zunehmen begriffen ist.

In den Meisterbetrieben des Karlsruher Handwerks befinden sich derzeit 2361 männliche und 500 weibliche Lehrlinge (einschließlich der lernenden Verkäuferinnen in den Nahrungsmittelhandwerken) in der Ausbildung. Für die fachtheoretische Ergänzung der Meisterlehre sorgen die gut eingerichteten Gewerbeschulen der Stadt. Der fachlichen Weiterbildung der Handwerksgesellen dient eine Reihe von Meisterschulen, die ihren Sitz in Karlsruhe haben, deren Bedeutung jedoch weit über die Grenzen der Stadt hinausreicht. Es sind dies folgende Anstalten:

Bundesfachschule für das Installateur-, Klempner-, Kupferschmiede- und Zentralheizungsbauerhandwerk
Bundesfachschule für das Glaser- und Fensterbauerhandwerk
Meisterschule für das Elektrogewerbe
Malerfachschule.

Daneben führt die Außenstelle Karlsruhe des Landesgewerbeamtes Baden-Württemberg laufend Fachlehrgänge und Werkstattkurse für die Mehrzahl der handwerklichen Berufe durch; schließlich wird — ebenfalls in den Räumen des Landesgewerbeamtes — eine Schweißtechnische Lehranstalt unterhalten, die der zunehmenden Bedeutung der Schweißtechnik für die metall- und kunststoffverarbeitenden Handwerker durch die Abhaltung von Ausbildungs- und Weiterbildungskursen im Schweißen Rechnung trägt.

Die Bedeutung der genossenschaftlichen Selbsthilfe entsprechend der Gedanken ihres Vorkämpfers Schulze-Delitzsch wurde auch in den Reihen des Karlsruher Handwerks frühzeitig erkannt und führte zu einer Reihe von Handwerksgenossenschaften, die heute eine wesentliche wirtschaftliche Stütze des örtlichen Handwerks darstellen. Nachfolgende Handwerkergenossenschaften haben in Karlsruhe ihren Sitz:

Bäcker-Einkauf eGmbH.; Konditor-Einkauf eGmbH.; Badische Fettschmelze eGmbH.; Karlsruher Häute- und Fellverwertungsgenossenschaft; Schuhmacher-Einkaufsgenossenschaft; Einkaufs-Genossenschaft der Friseurmeister; Sattler- und Tapezier-Genossenschaft; Einkaufsgenossenschaft der Gipser- und Stukkateurmeister; Maler-Einkaufsgemeinschaft; Zentral-Einkaufsgemeinschaft der Blechner- und Installateurmeister.

Die Handwerksbetriebe der Stadt Karlsruhe sind in 43 verschiedenen Handwerksinnungen freiwillig fachlich organisiert. Diesen ist die Kreishandwerkerschaft Karlsruhe organisatorisch übergeordnet. Außerdem ist Karlsruhe Sitz der Handwerkskammer, die sich auf den Bezirk der kreisfreien Städte Karlsruhe, Pforzheim und Baden-Baden und die Landkreise Karlsruhe, Pforzheim, Bruchsal, Rastatt und Bühl erstreckt.

So hat das Handwerk mit seinen vielfältigen Betrieben und seiner beachtlichen Anzahl von Beschäftigten und Lehrlingen im Wirtschaftsleben der Stadt trotz der stürmischen Fortentwicklung der Technik seine Bedeutung im Ganzen behalten. Für fleißige und befähigte Handwerksgesellen steht noch immer der Weg zur Meisterschaft und damit zur selbständigen handwerklichen Existenz offen. Darin liegt die große soziale Bedeutung, die den mittelständischen Handwerksbetrieben beizumessen ist, deren Erhaltung letztlich im wohlverstandenen Interesse der Allgemeinheit liegt.

Bundesfachschule für das Install.-, Klempner-, Kupferschmiede- u. Zentralheizungsbauerhandwerk

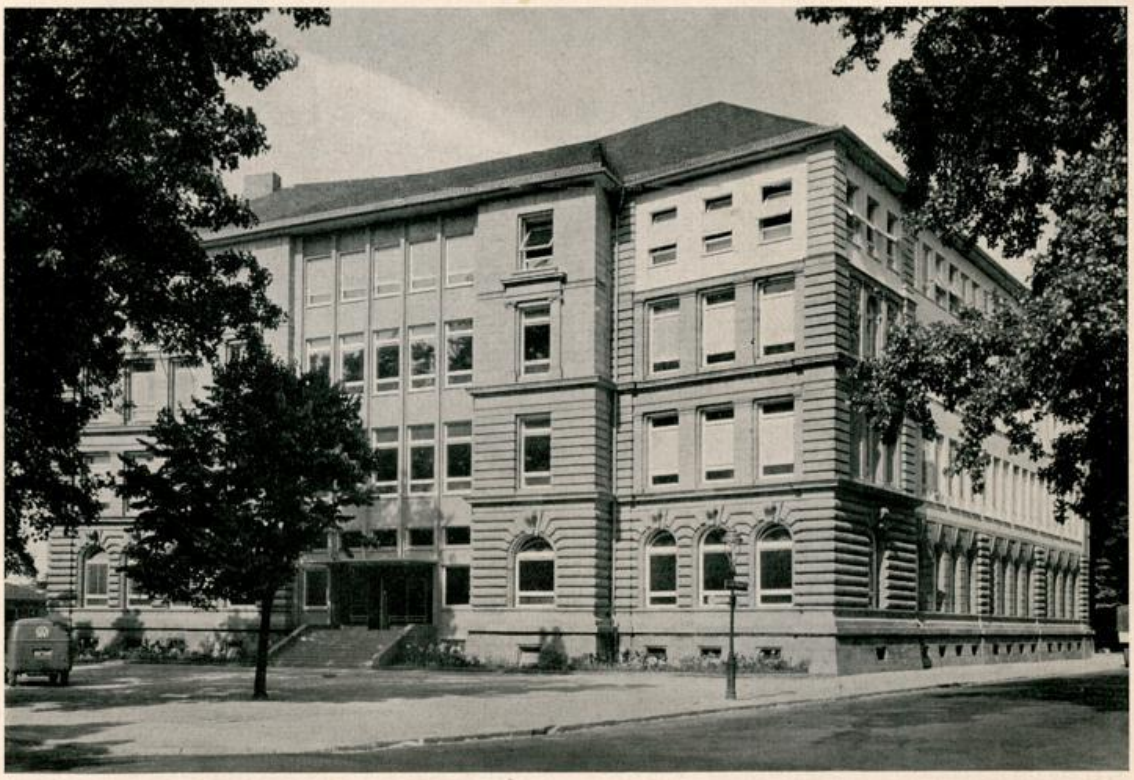

Klischee: Bundesfachschule

BLB BADISCHE LANDESBIBLIOTHEK
Baden-Württemberg

Aus dem kulturellen Leben

Von Stadtdirektor Dr. Eugen Keidel,
Schul- und Kulturreferent
der Stadt Karlsruhe



Schwarzwaldhalle, Symphoniekonzert Klischee: Verkehrsverein

Als Residenz des ehemaligen Großherzogtums Baden und danach als Hauptstadt des Landes Baden hat sich Karlsruhe in zwei Jahrhunderten zu einem hervorragenden Kulturzentrum Südwestdeutschlands entwickelt. Eine Fülle kultureller Einrichtungen dienen der Pflege und der Förderung des Wissens und des Schönen. An hervorragender Stelle ist hier das Badische Staatstheater zu nennen, das seit den Anfängen Richard Wagners unter den Dirigenten Hermann Levi und Felix Mottl stets Ton und Sprache gepflegt hat. Dieses Kulturinstitut hat in den letzten Jahren wieder einen beachtlichen Aufschwung genommen. So fanden im Jahre 1956 587 Aufführungen statt, die von rund 385 000 Personen besucht wurden. Daneben hat sich die Bad. Staatskapelle durch ihre Symphonie- und Kammerkonzerte, bei denen berühmte Solisten zu Gast sind, einen Namen unter den Orchestern Deutschlands verschafft. Zwei Privattheatern, der „Insel" und dem Kammertheater, die sich in Karlsruhe ihren Platz erobert haben, ist es durch Zuschüsse der Stadt Karlsruhe möglich, Novitäten der dramatischen Literatur in Karlsruhe herauszubringen.

Erstmals wurden im Jahre 1953 Kulturpreise für Graphik, Malerei, Gesangs- und Instrumentalsolisten und für Literatur gestiftet, die auch in den folgenden Jahren neu verliehen wurden. Die Stadtverwaltung schuf diese Preise im Bewußtsein ihrer Verpflichtung, Kräfte der Kunst zu fördern und in der Absicht, gute Künstler auszuzeichnen, um dadurch den geistig und künstlerisch Schaffenden neue Impulse zu geben. Neben den Kulturpreisen stehen mehrere 10 000 DM zur Förderung hiesiger Künstler und zur Unterstützung kultureller Veranstaltungen zur Verfügung.

Von den zahlreichen Gebieten kulturellen Schaffens erfreuen sich die Badische Landesbibliothek, die städtische Volksbücherei, die Deutsch-Amerikanische Bibliothek und die Deutsch-Französische Bibliothek sowie die englische Kulturstelle steigender Beliebtheit; die Zahl der eingeschriebenen Leser ist ständig im Wachsen. Durch Bereitstellung größerer Geldmittel konnte der Buchbestand wesentlich ergänzt und bereichert werden.

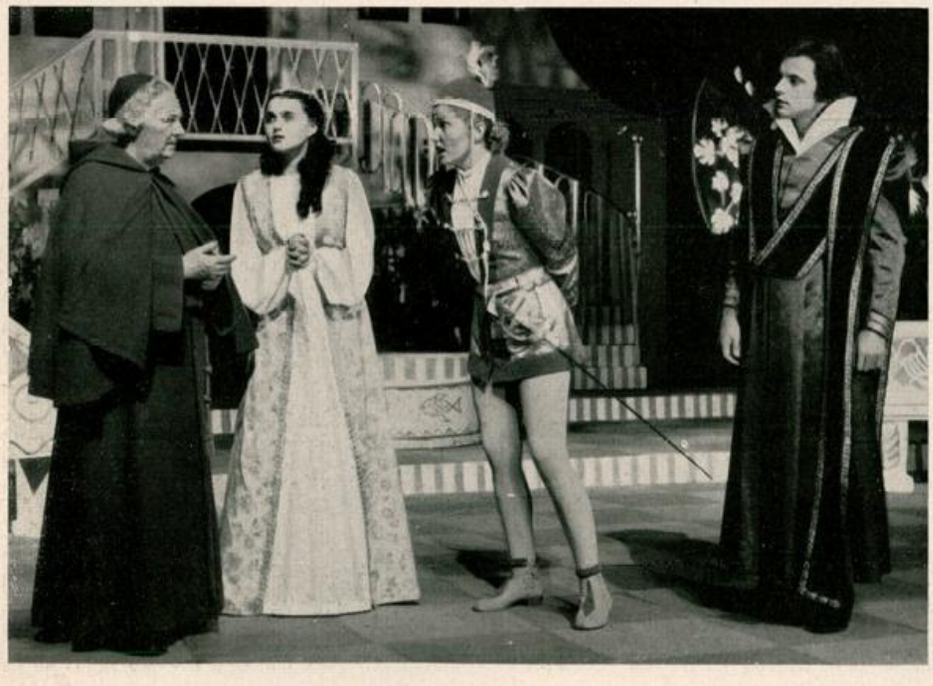

Bad. Staatstheater

Was Ihr wollt
Komödie von
William Shakespeare

BLB BADISCHE LANDESBIBLIOTHEK
Baden-Württemberg

Neben der Staatl. Akademie der bildenden Künste haben wir als weiteres staatliches Institut der bildenden Kunst die Staatliche Kunsthalle. Diese Sammlung wurde 1850 aus Beständen, die vorwiegend aus dem Großherzoglichen Hause stammten, eröffnet und umfaßt heute über 2000 Gemälde. Der Bestand enthält Werke der altdeutschen Schule, u. a. Grünewald, Cranach, Hans Holbein, Baldung-Grien, Feuerbach und vielen anderen bekannten Meistern der damaligen Zeit. Von den holländischen, flämischen und französischen Meistern sind vertreten Rembrandt, S. Ruisdael, de Hooch, Rubens, Jordaens und Chardin. Aus dem 19. und 20. Jahrhundert der deutschen Malerei sind I. A. Koch, Kersting, Blechen, Feuerbach, Leibl, Schirmer und Trübner sowie Franz Marc, Heckel, Kokoschka, Hofer, Kanoldt und viele andere zu sehen. Dem badischen Heimatmaler Hans Thoma ist eine besondere Sammlung gewidmet.

Eine Anregung zu eigener Urteilsbildung in künstlerischen Fragen der Gegenwart geht vom Badischen Kunstverein aus, der in seinen Räumen in der Waldstraße wechselnde Ausstellungen zeitgenössischer Wirkung zeigt. Durch zahlreiche Ankäufe von Kunstwerken und durch einen laufenden Zuschuß unterstützt die Stadt Karlsruhe diese Anstrengungen. Groß ist die Zahl der Besucher. Den größten Besucherzustrom konnte die Carl-Hofer-Gedächtnisausstellung verzeichnen. Die Themen der übrigen Ausstellungen waren sowohl lebenden Künstlern als auch dem Gedächtnis älterer und besonders verdienter Kunstschaffender gewidmet

Für den Filmfreund ist auch in Karlsruhe in ausreichendem Maße gesorgt. Wir besitzen in Karlsruhe 22 Lichtspieltheater mit rund 11 700 Sitzplätzen, deren Vorführungen von 4,5 Mill. Personen im vergangenen Jahr besucht wurden. Daneben hat sich der Filmclub Karlsruhe durch seine Bemühungen um die Heranführung des interessierten Publikums an den künstlerisch wertvollen Film in den 5 Jahren seines Bestehens Verdienste geschaffen.

Durch den Neu- und Wiederaufbau großer Hallen und Säle, wie Schwarzwaldhalle mit 4000, Stadthalle mit 2000, Konzerthaus mit 1030, Schauspielhaus mit 630, Albert-Schweitzer-Saal mit 800 Sitzplätzen wurden zuerst die Voraussetzungen für die Entfaltung des kulturellen Lebens in unserer Stadt geschaffen.

Ein Überblick über das kulturelle Leben in Karlsruhe wäre lückenhaft, würde nicht das Schulwesen erwähnt.

Aus kleinen Anfängen heraus hat sich in jahrzehntelanger Entwicklung das Karlsruher Schulwesen zu jener Höhe entwickelt, die es heute besitzt. Von einem Vorkriegsstand von 152 Klassenzimmern für Gymnasien und 477 für Volksschulen wurden über 70% zerstört. In erfolgreicher Weise wurde der Neu- und Wiederaufbau unserer Karlsruher Schulen vorangetrieben, so daß der Vorkriegsstand an Klassenräumen teilweise erreicht bzw. übertroffen wurde. Besonders hervorzuheben sind hier die Neubauten des Max-Planck-Gymnasiums sowie die Neubauten der Drais-, Wald-, Weinbrenner- und Friedrich-Ebert-Volksschulen. Neben 42 Volksschulen und neben den Gewerbe-, Handels- und Berufsschulen verfügt Karlsruhe über 9 Gymnasien. 40 000 junge Menschen finden hier ihre schulische Ausbildung. Als weitere Bildungseinrichtungen sind zu nennen die Staatliche Akademie der bildenden Künste, die Bad. Hochschule für Musik, das Konservatorium für Musik, das Pädagogische Institut, die Volkshochschule, die Verwaltungs- und Wirtschaftsakademie, das Staatstechnikum und die Techn. Hochschule, die gleichzeitig die älteste Techn. Hochschule Deutschlands darstellt. Der Ruhm der Techn. Hochschule Karlsruhe fußt auf dem Wirken einer großen Zahl hervorragender, zum Teil weltberühmter Gelehrter, Baukünstler und Techniker, so z. B. Hertz, Weinbrenner, Redtenbacher, Haber und Engler. Die Zahl der Studierenden beträgt mehr als 4000; die Zahl der ausländischen Studierenden ist im Verhältnis zu anderen Universitäten und Hochschulen hier am höchsten. Die Wiege von Carl Benz, dem Erfinder des ersten beweglichen Kraftwagens mit Explosionsmotor, stand in Karlsruhe. Hier in Karlsruhe hat er seine technische Ausbildung erhalten. Die Arbeit der Stadt auf schulischem Gebiet ist mannigfaltig; sie wird umso erfolgreicher sein je mehr sich alle beteiligten Stellen wie bisher der Bedeutung bewußt sind, die dem erzieherischen Leben und der Allgemeinbildung zukommt.

Für Kunstpflege und Erwachsenenbildung sind im Gegensatz zu früheren Jahren die Städte heute die wichtigsten Mäzene. In Erkenntnis dieser Notwendigkeit hat die Stadtverwaltung Karlsruhe den festen Willen, für die Wohlfahrt ihrer Bürger zu sorgen und ihre kulturellen Aufgaben zu erfüllen. Vieles ist auf diesem Gebiet noch zu tun. Wir müssen uns aber in der Auffassung zusammenfinden, daß besonders in unserer Zeit der Technisierung die Kunst Hort menschlicher Werte ist und bleiben soll. Von jeder Kunst ist Können und Wahrheit zu verlangen. Bei größter künstlerischer Freiheit, die zu bejahen ist, möge sich der Künstler vor übertriebener Subjektivität hüten, daß sie eine Isoliertheit und den Verlust einer sozialen Funktion, wie sie kulturelles Schaffen ebenfalls darstellt, zur Folge haben kann. Eine Stadt als Selbstverwaltung hat das Recht und die Pflicht, Mittelstelle aller Kunstpflege zu sein und allen Bemühungen um die Volksbildung eine Zusammenfassung und Ordnung zu geben. Kunst- und Bildungspflege müssen objektiv und tolerant sein und jedem Einwohner ohne Rücksicht auf Stand, politische, kirchliche und weltanschauliche Bindung offenstehen.

Max-Planck-Gymnasium

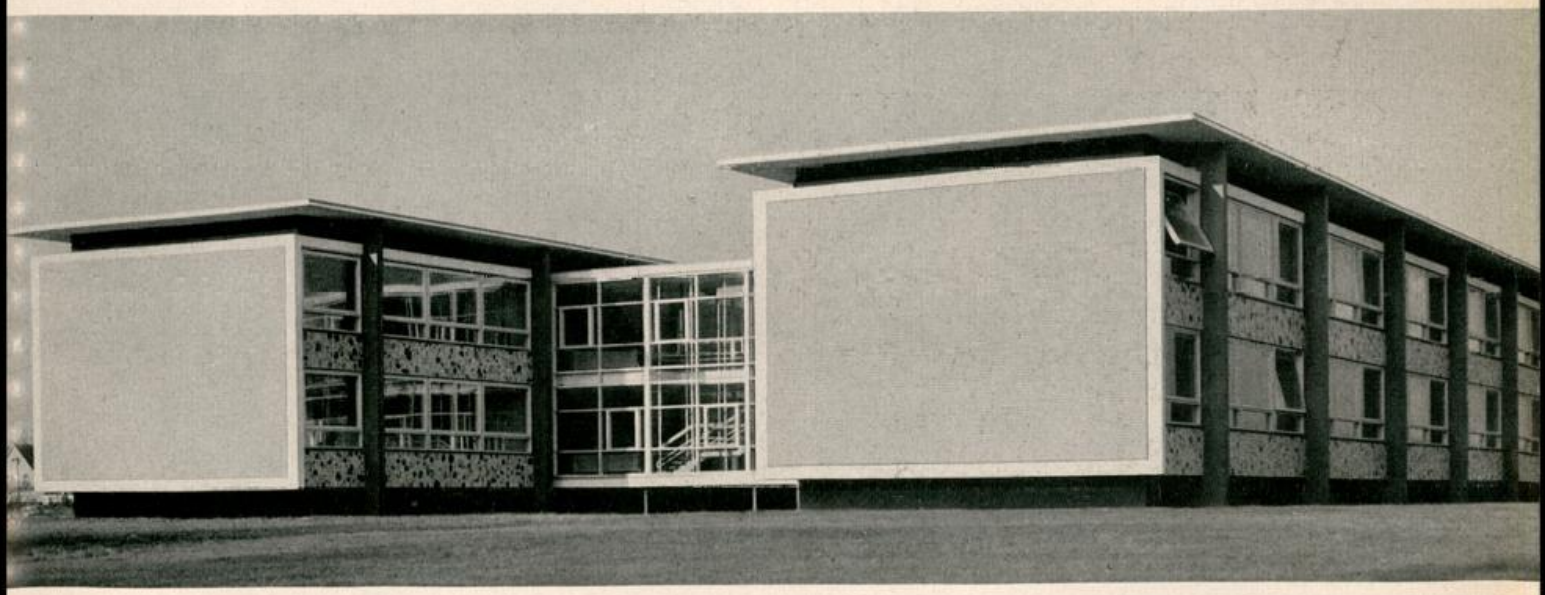

BLB BADISCHE LANDESBIBLIOTHEK
Baden-Württemberg

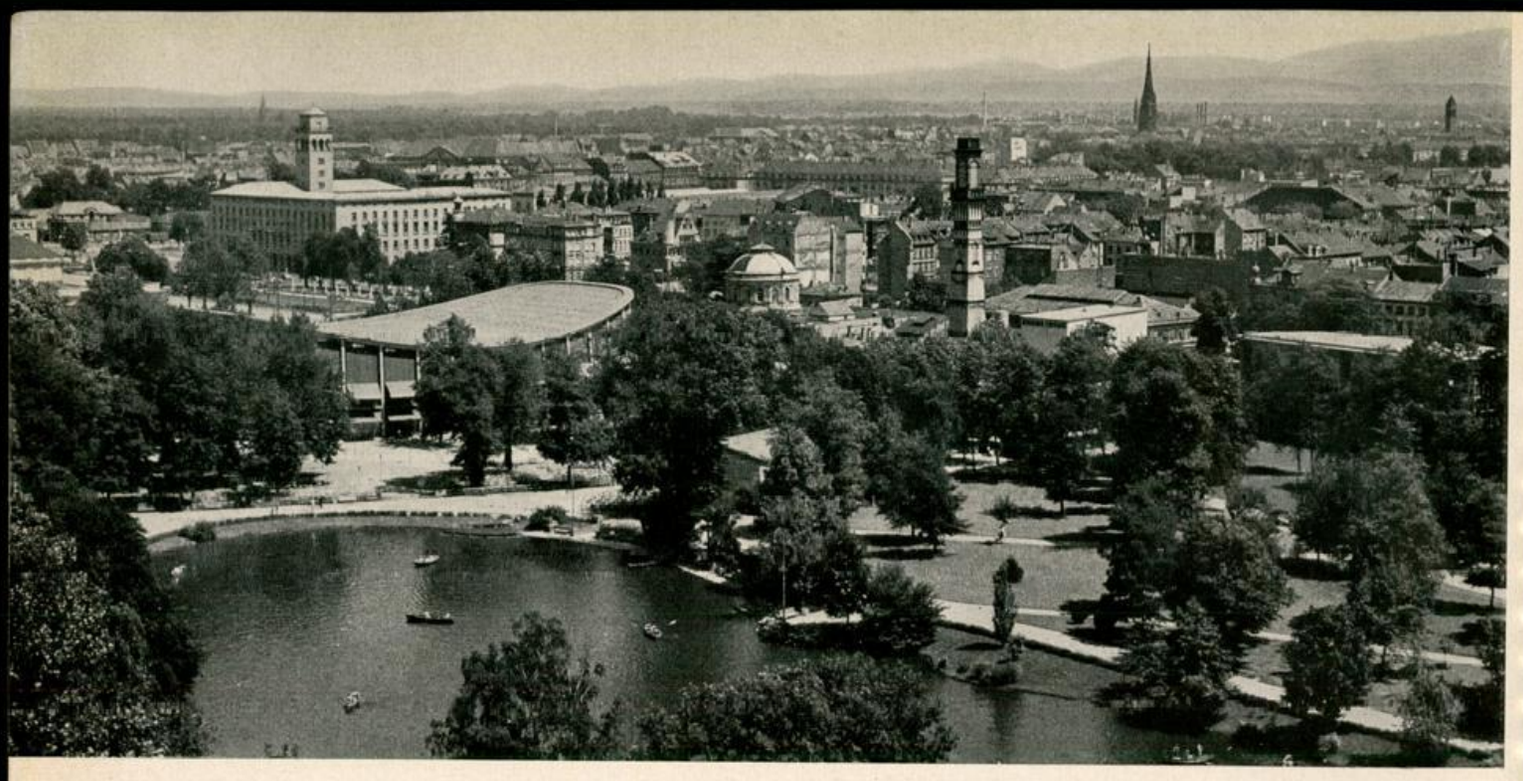

Klischee: Verkehrsverein

In und um Karlsruhe

Von Verkehrsdirektor Günther Heyden

Ohne Anwendung des Telegrammstils ist es kaum möglich, all den Dingen auf dem hier gegebenen Raum Beachtung zu schenken, die man — auch bei Anlegung eines strengen Maßstabes — unter den an sich weit auslegbaren Begriff „Sehenswürdigkeit" einreihen kann. Ebenso lassen es Zahl, Vielgestaltigkeit, Historie, Besonderheit usw. der in Karlsruhe und Umgebung vorhandenen Sehenswürdigkeiten mit ihrer jeweiligen Entstehungs- und Entwicklungsgeschichte nicht zu, sie in allen Einzelheiten und mit geschichtlichen Daten zu beschreiben oder eine Ordnung oder Reihenfolge nach kulturellem, geschichtlichem oder Einmaligkeits-Wert einzuhalten. Unterlassungen oder Lücken konnten daher in den folgenden Ausführungen nicht vermieden werden.

Karlsruhe im ganzen genommen ist eine schöne, sehenswerte Stadt. Die Sauberkeit der Stadt, ihre vielen Parks und Grünanlagen, die breiten Straßen, die bequem erreichbare schöne Umgebung und die gastliche Atmosphäre Karlsruhes in Verbindung mit den kulturellen Einrichtungen, Sport- und Erholungsstätten sowie den wirtschaftlichen und Aufbauleistungen haben bisher ihren Eindruck auf Besucher und Gäste nicht verfehlt. Weniger eine Sehenswürdigkeit (richtig zu sehen wäre sie eigentlich nur vom Flugzeug aus), aber eine städtebauliche Einmaligkeit besonderer Art, ist die strahlen- oder fächerförmige Anlage des Stadtkerns, der im Jahre 1715 von und nach Plänen des Markgrafen Carl Wilhelm gegründeten Stadt. Mittelpunkt dieses nach allen Himmelsrichtungen verlaufenden Strahlensystems ist das Schloß oder, genau gesagt, der Schloßturm. In Bälde wird das Schloß wieder das Badische Landesmuseum mit seinen reichhaltigen und wertvollen Schätzen (Römerfunde, Türkenbeute, Münzsammlung usw.) aufnehmen können. Die vom Schloß nach Süden führende mittlere der Fächerstraßen erweitert sich ab Kaiserstraße, der Hauptgeschäftsstraße Karlsruhes, zum Marktplatz, dessen harmonische, klassizistische Gestaltung Baumeister Friedrich Weinbrenner zu verdanken ist. Rathaus und evangelische Stadtkirche sind hier besonders hervorzuheben, ebenso das nach Plänen von Friedrich Weinbrenner errichtete Grabmahl des Stadtgründers in Form einer steinernen Pyramide, die zum Wahrzeichen der Stadt wurde. Auch die katholische Stadtkirche St. Stephan und die Staatliche Münze müssen bei der Erwähnung Weinbrenners genannt werden. In der Umgebung Karlsruhes, in Baden-Baden, ist noch ein weiterer bekannter Weinbrennerbau, nämlich das Kurhaus, zu finden.

Von der Architektur zur bildenden Kunst ist es nur ein kleiner Schritt, und hier kann Karlsruhe in der Staatlichen Kunsthalle wertvolle Gemälde berühmter Meister aufweisen. Die Staatliche Akademie der Bildenden Künste ist mit Erfolg bemüht, die gute Kunsttradition der Stadt zu pflegen und an die junge Generation zu vermitteln; und wenn nun schon der Ausdruck „Tradition" gefallen ist oder gebraucht wurde, so hat er nicht nur für die Bildende Kunst in Karlsruhe, sondern auch für das Badische Staatstheater seine volle Berechtigung. „Stadt der Künste und Wissenschaften" nennt sich Karlsruhe u. a. auch, und das ist keine Übertreibung, denn neben den eben genannten Kunsteinrichtungen spielen die Technische Hochschule und in der jüngsten Zeit die erste deutsche Kernreaktor-Station eine sehr bedeutende Rolle im Leben der Stadt.

Eine echte touristische Sehenswürdigkeit ist der herrliche Stadtgarten mit Tierpark, der in genau 1 Minute vom Hauptbahnhof aus zu erreichen ist. Hier hat Karlsruhe im Stadtzentrum eine Oase der Erholung und Unterhaltung geschaffen, die ohne Zweifel zu einem der Hauptanziehungspunkte der Fremdenstadt Karlsruhe zu zählen ist, zumal der reichhaltige und von Jahr zu Jahr bereicherte Tierbestand für die Bevölkerung und besonders für



Stadtgarten, Tierpark

BLB BADISCHE LANDESBIBLIOTHEK
Baden-Württemberg

die Schulen in Karlsruhe und im weitesten Umkreis einen lebendigen Anschauungsunterricht gestattet.

Ein weiteres beliebtes Ausflugsziel für die Karlsruher Bevölkerung und damit auch für die Gäste ist der Hausberg der Karlsruher, der Turmberg, mit der herrlich gelegenen Sportschule Schöneck. Nicht allein der Erholung, sondern auch der Gesunderhaltung und sportlichen Ertüchtigung dienen die modernen Frei- und Hallenbäder Karlsruhes, unter denen das Tulla-Bad als Hallen- und Sportbad sowie das Rheinstrandbad Rappenwört hervorzuheben wären. Im herrlich gelegenen Wildparkstadion besitzt Karlsruhe eine vorbildliche Sportstätte für alle Sportarten mit einem Fassungsvermögen von 55 000 Zuschauern.

Eine stattliche Zahl von Ausstellungen, Kongressen und Tagungen kann Karlsruhe alljährlich in seinen Mauern begrüßen, so z. B. die Deutsche Therapiewoche und die Deutsche Heilmittel-Ausstellung und andere regelmäßig in Karlsruhe zur Durchführung kommende Kongresse und Ausstellungen. Schauplatz derartiger Großveranstaltungen ist der zentral gelegene Festplatz mit Schwarzwaldhalle, Gartenhalle, Stadthalle und den beiden Häusern des Staatstheaters. Die attraktiven Wasserspiele verleihen neben der architektonisch sehr interessanten Schwarzwaldhalle diesem idealen Veranstaltungszentrum eine festlich-heitere Note.

Als Sitz der beiden höchsten deutschen Gerichte, nämlich des Bundesgerichtshofes und des Bundesverfassungsgerichtes, sowie weiterer Bundes- und Landesbehörden hat Karlsruhe auch eine nicht geringe Bedeutung auf dem politischen und Verwaltungs-Sektor Westdeutschlands und spielt als aufstrebende Industriestadt mit dem modernen Rheinhafen und der günstigen verkehrsgeografischen Lage im Schnittpunkt internationaler Verkehrslinien der Ost-West- und Nord-Süd-Richtung auch eine beachtliche Rolle als Verkehrs- und Wirtschaftszentrum Südwestdeutschlands. Umgeben ist die Stadt von landschaftlich reizvollen Gebieten mit speziellen Ausflugszielen und Sehenswürdigkeiten. Eines der beliebtesten nahegelegenen Ausflugs- und Erholungsziele ist das Albtal, das in absehbarer Zeit durch die Umgestaltung der Albtalbahn noch „näher" an die ehemalige Hauptstadt heranrücken wird. Sehenswert sind hier Ettlingen mit dem wunderschönen Asamsaal, Frauenalb mit der sagenumwobenen Klosterruine und der bekannte Kurort Herrenalb. In Verbindung mit dem Albtal darf auch das ehemalige Fürstenbad Langensteinbach mit der St. Barbara-Ruine, ja gleich der gesamte Nordschwarzwald mit all den weltbekannten Kur- und Erholungsorten wie Baden-Baden, Wildbad usw. genannt werden. Rastatt mit dem neuen Schloß und dem Schloß Favorite, der Residenz der Gattin des Türkenlouis, Markgräfin Sybilla Augusta, das berühmte Kloster in Maulbronn, das Barockschloß in Bruchsal sind weitere Perlen im Kranze der Sehenswürdigkeiten um Karlsruhe. In der benachbarten Pfalz entlang der Deutschen Weinstraße und zu Füßen des schönen Pfälzer Waldes mit seinen vielen Schlössern und Burgen sind weitere Sehenswürdigkeiten und lohnenswerte Ausflugsziele zu finden, die aufzuzählen im Rahmen dieses Beitrags nicht möglich ist. Überhaupt soll dieser Beitrag ja nur Anregungen und ein ungefähres Bild von der Vielfältigkeit des Sehenswerten geben und die Bedeutung Karlsruhes als touristisches Ziel hervorheben, denn es gibt in Karlsruhe selbst und der Umgebung noch sehr viele interessante Dinge wie beispielsweise das Schlößchen in der einst durch seine Malerkolonie bekannt gewordenen Gemeinde Grötzingen oder die Michaelskapelle bei Untergrombach. Dies alles in Verbindung mit der sprichwörtlichen badischen Gastlichkeit, der vielgelobten süddeutschen Küche, den hervorragenden Weinen aus Baden und der Pfalz, dem von Kennern geschätzten Kirschwasser, Zwetschgenwasser oder Himbeergeist als badische Spezialitäten und vielen anderen, aber nicht weniger bedeutenden Besonderheiten macht Karlsruhes steigende Besucher-Frequenz verständlich und läßt hoffen, daß die weltoffene Stadt zwischen Schwarzwald und Rhein auch künftig ihren guten Platz in der Reihe der deutschen Fremdenverkehrsorte behalten wird.

Die Wasserspiele am Festplatz, dem Messe- und Kongreßzentrum Karlsruhes



BLB BADISCHE LANDESBIBLIOTHEK
Baden-Württemberg

Auf dem Weg zum Atomforschungszentrum

Karlsruhe, die aufstrebende Stadt, wird nun zunehmend auch häufiges Reiseziel von Menschen sein, die im Zusammenhang mit dem Aufbau des Atomforschungszentrums in ihr zu tun haben. Dadurch wird im Bewußtsein der Karlsruher Bürger — als Gastgeber — nun neben der „Residenz des Rechts", der „Sportstadt", der „Kongreßstadt" und der „Hochschulstadt" mehr und mehr auch der Begriff der „Reaktorstation Karlsruhe" lebendig werden. Um ihrerwillen werden in wenigen Jahren viele Menschen ihr Ausflugs- oder Reiseziel in den Raum Karlsruhe verlegen — so wie heute etwa der Fernsehturm in Stuttgart die Ausflügler und Wissensdurstigen wie ein Magnet anzieht.

Wie weit ist es nun denn mit der Reaktorstation Karlsruhe? — Diese Frage wird vielfach laut — sie drängt sich auf durch die starke Zurückhaltung, die sich die Kernreaktor Bau- und Betriebsgesellschaft Karlsruhe im Stadium der Planung und des ersten Bauabschnitts bewußt auferlegt. Nun — sie tut dies nicht aus Scheu vor der Öffentlichkeit oder im Bewußtsein, aus irgend einem Grunde etwas verbergen zu müssen. Die von der Gesellschaft ins Leben gerufenen Industriekurse, Lehrerkurse und Aufklärungsaktionen, ihre starken Kontakte mit der Industrie, mit den Behörden und wissenschaftlichen Instanzen stellen das sorgfältige Bemühen unter Beweis, die Aufgabe der Entwicklung des ersten Eigenbaus eines Reaktors in Deutschland in engstem Benehmen und im offenen Gedankenaustausch mit allen sachkundigen und nutzbringenden Kräften zu bewältigen.

Die gelegentlich mißverstandene und mißdeutete Zurückhaltung ist einfach von der Auffassung diktiert gewesen, daß man mit einem Werk, um dessen Formen in der Werkstatt des Geistes und der technischen Entwicklung gerungen wird, keine laute Vorschuß-Reklame machen soll. Gerade die Verpflichtung, das Werk den neuesten Erkenntnissen und Erfahrungen laufend anzupassen, ist einer allzuhäufigen Zwischenberichterstattung abhold. Die Planungen am Reaktor — er ist heute ein Typ mit großem zentralem Strahlungskanal (interne Bezeichnung FR 2), für den heute 110 Wissenschaftler und Ingenieure tätig sind, — sind im engsten Einvernehmen mit einem ehrenamtlichen Beraterkreis aus Wissenschaft und Industrie entwickelt worden. Das Modellbild der Reaktorstation als Ergebnis dieser Planung vermittelt den Blick in die Zukunft, wahrscheinlich in die Wirklichkeit des Jahres 1959. Auf dieses Ziel gerichtet sind die gegenwärtigen Arbeiten, die sich zunächst in drei Baustufen vollziehen.

Die Baustufe A enthält die für den Bau und Betrieb des Reaktors unentbehrlichen Anlagen, nämlich die Wasserversorgung, die Abwasserbeseitigung, die Stromversorgung, das Versuchstechnikum des Instituts für Neutronen- und Reaktor-Physik, die Hauptwerkstatt und das Institut für Strahlenschutz und Strahlenbiologie. Das Versuchstechnikum und die Hauptwerkstatt werden bald den Betrieb aufnehmen können.

Im Rahmen der Baustufe B, die den Reaktor einschließlich der Nebenanlagen umfaßt, wird zur Zeit die Baugrube für das Reaktorgebäude ausgehoben und die Grundwasserabsenkung vorbereitet. Im Frühjahr 1958 wird mit der Montage der stählernen Druckschale auf dem dann fertiggestellten Reaktorfundament begonnen werden können.

Die Baustufe C enthält Anlagen, die für den Betrieb des Reaktors unentbehrlich sind, wie zum Beispiel das Institut für Neutronen- und Reaktorphysik, das Institut für Radiochemie und die Isotopenverteilungsstelle.

Den von zwei Hardt-Gemeinden gegen die Gesellschaft angestrengten Prozessen sieht die Kernreaktor Bau- und Betriebsgesellschaft mit der Ruhe dessen entgegen, der sein Werk auf das sorgfältigste geplant hat und gegen die Möglichkeit schädlicher Auswirkungen wirksam abzusichern bestrebt ist und der schließlich weiß, daß die Entwicklung des Werkes einem gesellschaftlichen und volkswirtschaftlichen Erfordernis der Zukunft entspricht.

Möge die „Stadt der Zukunft zwischen Schwarzwald und Rhein" ganz besonders von diesem Reaktor, dem notwendigen Schrittmacher auf dem Weg zur friedlichen Nutzung der Kernenergie in unserem Land, Nutzen finden!

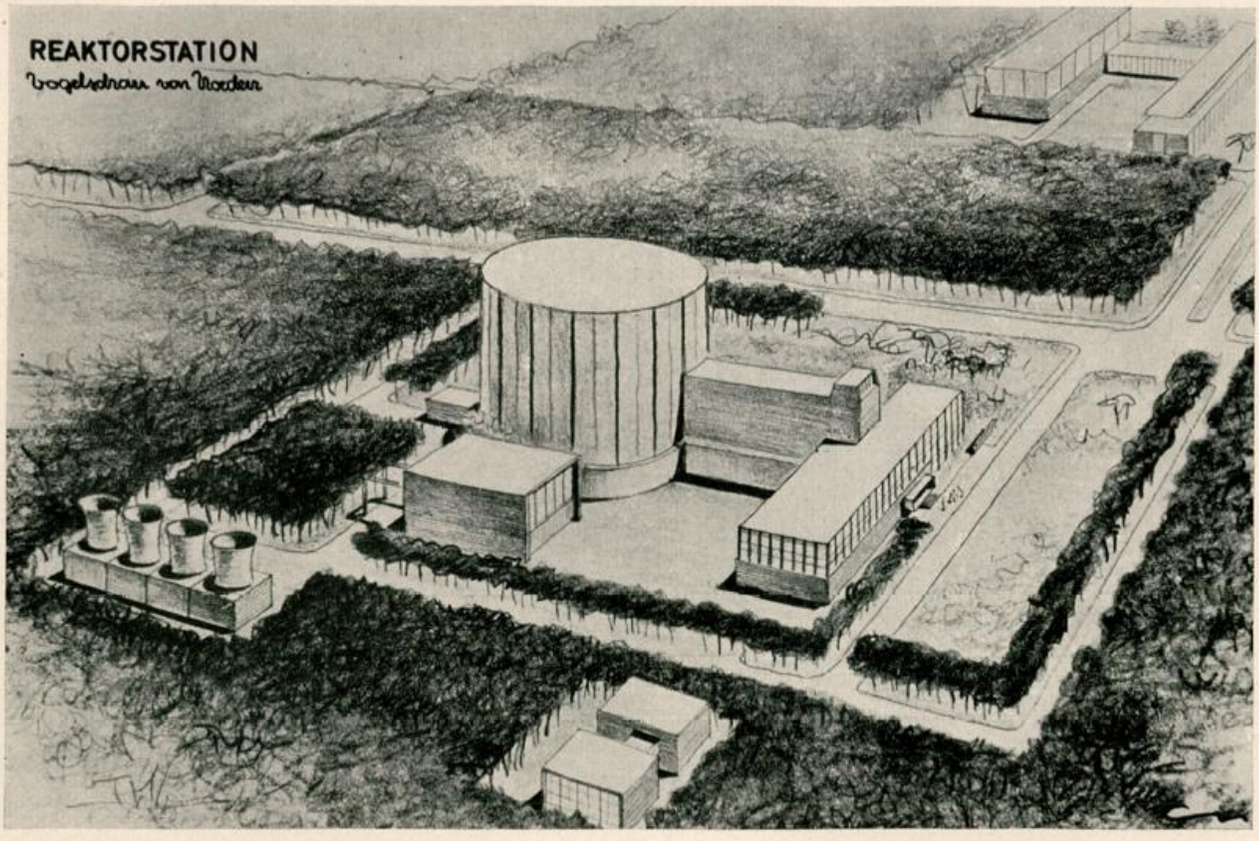

BLB BADISCHE LANDESBIBLIOTHEK
Baden-Württemberg

links: **Musikstudio** Nutzfläche ca. 335 qm davon 125 qm Podium, ca. 2800 cbm Rauminhalt. 209 Plätze bei öffentl. Veranstaltungen (ohne Notsitze)

rechts: **Erdgeschoß** Foyer, Künstlerzimmer, Requisitenraum, Musikstudio

1. Stock: Technik 2 Schallaufnahmen, Regie, Schalt- und Meßraum, Sprecherstudio

2. Stock: Schallarchiv, Betriebsbüro

3. Stock: Sendeleitung, Referenten, Sekretariate, Besprechungsraum

Architekten: Dipl.-Ing. H. W. Backhaus, BDA, und Dipl.-Ing. H. W. Brosinsky, BdA, Karlsruhe

Baubeginn: 1. 3. 1955
Inbetriebnahme: 7. 5. 1957

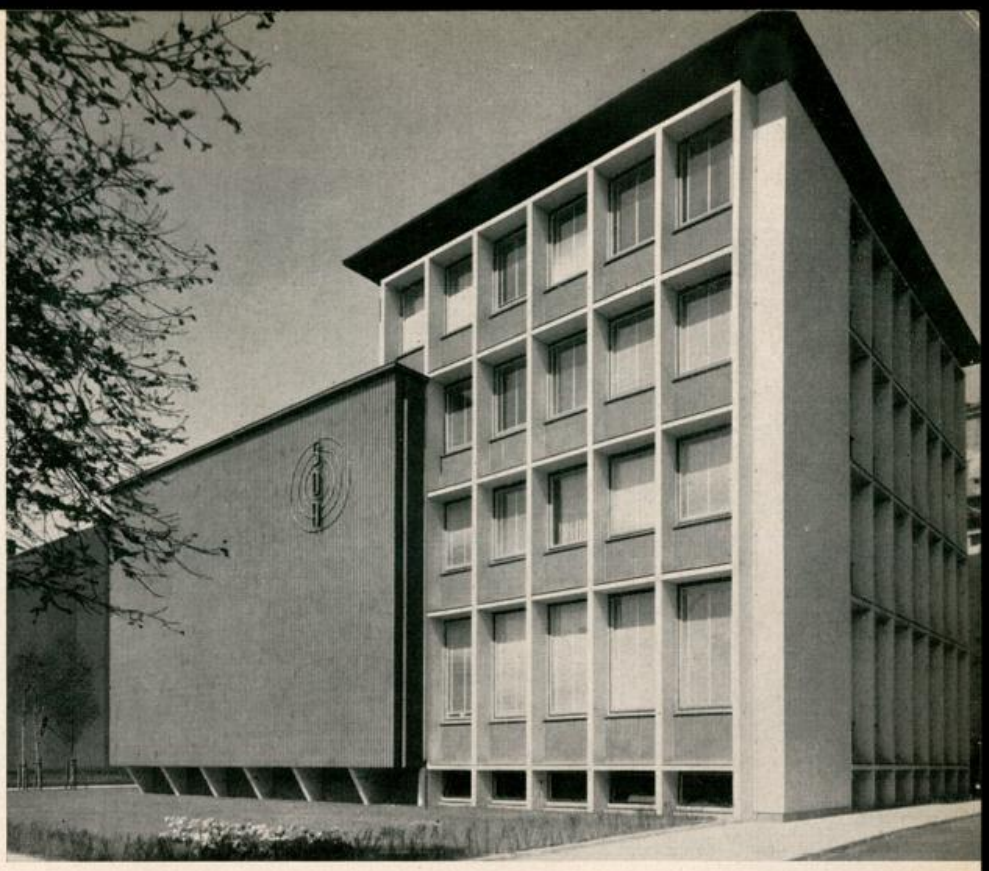

Süddeutscher Rundfunk

Studio Karlsruhe

Hand in Hand mit dem Wiederaufbau Karlsruhes und der erfreulichen Vergrößerung seines wirtschaftlichen und geistigen Ausstrahlungsbereiches geht eine kulturelle Entwicklung, die den Süddeutschen Rundfunk, Stuttgart, zum Neubau seines bisher nur provisorisch untergebrachten Sende-Studios veranlaßte.

Ein weiter und vor allem mühevoller Weg führt von den Trümmern der ehemaligen Besprechungsstelle über bescheidene und meist improvisierte Anfangsversuche zu dem heute wohl modernsten Rundfunk-Studio der Bundesrepublik, ein Weg, der zuweilen viele Schwierigkeiten bot und nun zumindest ebensoviel guten Willen in Stuttgart sowohl wie auch hier zeitigte. Aus einer kleinen, ursprünglich nur dem aktuellen Wort, dem „Echo der Zeit" dienenden Besprechungsstelle wuchs auf dem Grundstück der im ehemaligen Palais Bürklin untergebrachten Badischen Musikhochschule ein Studio heran, das nun zu den interessantesten Bauwerken der Fächerstadt zählt.

Der auffallende, vom Volksmund „das blaue Wunder" genannte, fensterlose Quader an der verkehrsreichen Kriegsstraße birgt in seinem von der geräuschvollen Außenwelt hermetisch abgeschlossenen Inneren ein technisches Wunderwerk, das, den Musen geweiht, äußerste Zweckmäßigkeit mit bestechender Schönheit verbindet. Das Herzstück dieser Neuanlage, ein bei öffentlichen Veranstaltungen bis zu zweihundertfünfzig Personen Platz bietender Sendesaal, ruht aus Gründen vollkommener Schallisolation im Inneren einer Betonhülle auf zwölfhundert Stahlfedern und ist mit den modernsten sendetechnischen Einrichtungen ausgestattet. Seine ideale, allen funkischen Gegebenheiten anzupassende Akustik erlaubt vom Solistenvortrag bis zum Kammerorchester und Kammerchor alle nur erdenklichen Musikaufnahmen. Mit seinen rund dreihundertfünfzig Quadratmetern Nutzfläche nimmt der Sendesaal den größten des in drei ineinanderverwobene Trakte gegliederten Neubaukomplexes ein. An seiner Ostseite wird das mit blaugetönten Keramikplatten verkleidete Musikstudio durch den im Stahlbetonskelett errichteten Techniktrakt überragt, der neben den Schalt-, Meß-, Regie- und Verwaltungsräumen auch das Sprecherstudio, das Schallarchiv, den Requisitenraum, das Künstlerzimmer sowie das in seiner innenarchitektonischen Gestaltung höchst ansprechende Foyer enthält. An diesen Techniktrakt schließt sich, gleichsam als Brücke zum noch verbliebenen Gartenhausflügel des ehemaligen Palais Bürklin, der fast ganz in Glas aufgelöste Eingangstrakt mit dem in seiner transparenten Harmonie repräsentativen Treppenhaus an. Der Gartenhausflügel soll in absehbarer Zeit ein vor allem dem Wort dienendes Studio aufnehmen, das auch die Produktion größerer Hörspiele erlaubt.

Die eigentliche Weihe des neuen Hauses — ihr war am 7. Mai 1957 im Rahmen einer Rundfunkratssitzung die Schlüsselübergabe vorangegangen — erfolgte durch das erste einer wohlgelungenen Reihe von Kammerkonzerten. Dabei erwies es sich, daß die ihrer erlesenen künstlerischen Darbietungen wegen seit Jahren beliebten Bruchsaler und Ettlinger Schloßkonzerte in dem neugeschaffenen Sendesaal ihr kammermusikalisches Zentrum fanden, zumal hier vor allem jene Ensembles zu Gehör gelangen, die aus räumlichen oder auch akustischen Gründen in den intimeren Sälen der beiden Schlösser nicht auftreten können. Damit wird die künstlerische Tradition des ehemaligen Palais Bürklin, auf dessen Grund sich das neue Haus erhebt, fortgesetzt.

Darüber hinaus aber wird das neue Studio in seinen Abteilungen kulturelles Wort, Sportfunk und Zeitfunk, sowie in den Sendereihen „Karlsruher Gespräche" und „Aus der Residenz des Rechts" alles kulturelle, politische, wirtschaftliche und sportliche Geschehen im ehemals badischen Raum widerspiegeln.

Der dabei zutage tretenden und vom einzelnen oft als drückend empfundenen Nähe unserer Zeit mit all ihren Problemen wird ebensoviel Sendezeit gewährt wie der Erhaltung und Pflege bodenständiger kultureller Güter und Werte. Nicht selten verwischen sich die Grenzen zwischen dem Zeitnahen und Zeitlosen. Die durch das gleiche technische Instrument bedingte Nähe dieser beiden, anderenorts oft gegeneinander verschlossenen Betrachtungsebenen, aber erhebt das Zeitgebundene und Regionale zum Universalen und wandelt es somit zu einem wertvollen Geschenk für den hörenden Menschen, in dessen Dienst das Werk aller im neuen Studio Schaffenden steht.

BLB BADISCHE LANDESBIBLIOTHEK
Baden-Württemberg



100 Jahre

VOLKSBANK KARLSRUHE

Wer vom Marktplatz aus den modern gegliederten Bau der Volksbank Karlsruhe erblickt, wird sich kaum Gedanken über die Kräfte machen, die dieser Bank bis zur heutigen Stellung als bedeutender Faktor des Karlsruher Wirtschaftslebens den Weg bahnten. Anfang 1958 wird die Volksbank das hundertjährige Bestehen feiern — Anlaß genug, um einmal auf die Entwicklung seit 1857 Rückschau zu halten.

Um die Mitte des vergangenen Jahrhunderts waren auch in der aufblühenden großherzoglichen Residenz Karlsruhe Kaufleute und Handwerker fortschrittlich genug, um zu erkennen, daß die Gründung einer Vorschußkasse auf genossenschaftlicher Grundlage die Voraussetzung für eine gute geschäftliche Weiterentwicklung bedeute. Unter solidarischer Haft der Mitglieder sollten gegen mäßige Zinsen und zu bequemen Bedingungen den Kassengenossen kurzfristige Darlehen gegeben werden.

Diese Idee war freilich nicht neu. Bereits 1850 hatte Dr. Hermann Schulze aus dem sächsischen Städtchen Delitzsch den ersten Vorschußverein gegründet und damit den Anstoß für den Aufbau gleicher Institutionen in allen Teilen Deutschlands gegeben. Die geschäftige Zeit der Gründerjahre ließ Handwerk, Gewerbe und Handel nach immer vorteilhafterem Ausbau der Betriebe streben, so daß sich aus der handwerklichen Fertigung neuartige Fabrikationsmethoden entwickelten und auch der „kleine Laden" allmählich zum Handelsgeschäft anwuchs.

Im Rahmen der Karlsruher Lokalgeschichte ist es nun interessant zu wissen, daß am 16. November 1857 der Karlsruher Kunsthändler Georg Holtzmann den Mitgliedern des Gewerbevereins die Notwendigkeit ihres Zusammenschlusses darlegte. Am 18. Februar 1858 konnte die förmliche Konstituierung des „Vorschußverein Karlsruhe" erfolgen, während gleichzeitig über 100 Mitglieder — fast ausschließlich Handwerker und Gewerbetreibende — in den Verein aufgenommen wurden.

Dieser Vorschußverein begann mit einer Mitgliedereinlage von 1000 Gulden, die das Stamm- und Betriebskapital bildeten und beim Bankhaus Koelle gegen 3 % Zinsen deponiert wurden. Auf dieser Basis wurden sehr bald die ersten Vorschüsse an die Mitglieder der verschiedenen Handwerksberufe gezahlt, und der Vorschußverein konnte sich innerhalb weniger Jahre zu einem neuen wirtschaftlichen Grundfaktor der Residenz entwickeln. Das Vertrauen in dieses Unternehmen ließ Mitgliederzahl, Einlagen und Umsätze von Jahr zu Jahr beträchtlich steigen. Die Zeiten der politischen Unruhen und Kriege forderten von dieser jungen Genossenschaftsbank die ersten Bewährungsproben. Aber vor allem während des Krieges 1870/71 konnte die Bank ihren guten Fundus erhalten und auch in Zeiten der Unsicherheit den Mitgliedern Hilfe und Stütze sein. Damit hatte sich die Leistungsfähigkeit des Vorschußvereins als dauerhaft und für das Karlsruher Wirtschaftsleben als notwendig erwiesen.

BLB BADISCHE LANDESBIBLIOTHEK
Baden-Württemberg

Schon vor dem Deutsch-Französischen Krieg war der Verein dem in diesen Jahren gegründeten Verband Deutscher Vorschußvereine beigetreten. Der Erfahrungs- und Gedankenaustausch mit den übrigen angeschlossenen Instituten war für die weitere Existenz bedeutungsvoll, ebenso wie das Karlsruher Unternehmen seine Erfahrungen fruchtbringend weitergeben konnte. Die wirtschaftlichen Blütezeiten, die dem Krieg von 1870/71 folgten, brachten mit ihren vielseitigen Handelsmanipulationen mancherlei Probleme, die auf einer neuen Basis gelöst werden mußten.

1875 wurde der Vorschußverein in „Vereinsbank Karlsruhe" umbenannt, die bereits im 25. Jahr ihres Bestehens einen Umsatz von 37 Millionen Mark verzeichnen konnte, wiederum 25 Jahre später waren es bereits 282 Millionen. Natürlich wirkte sich der erste Weltkrieg zunächst durch einen erhöhten Geldumlauf vorteilhaft auf die Bank aus, die den größeren Anforderungen dieser Zeit mit erweiterten Arbeitsprogrammen gerecht werden mußte. Der Zusammenbruch und die bis 1923 immer schneller fortschreitende Geldentwertung ließen nun aber das Vertrauen sinken, als die hemmungslose Inflation ihren Höhepunkt erreichte und den Banken gleichsam den Todesstoß zu versetzen versuchte. Mit neuen Mitteln und neuem Mut mußte das Vertrauen der Öffentlichkeit erworben werden, damit schließlich aus den Trümmern, welche die zuerst so glückliche Vergangenheit hinter sich ließ, neue Kräfte in moralischer und materieller Hinsicht geschöpft werden konnten.

Nach dem uns allen noch gegenwärtigen Aufschwung der Dreißigerjahre begann der zweite Weltkrieg. Der kriegsbedingten Bankenrationalisierung zufolge übernahm die Vereinsbank 1943 die „Landesbank für Haus- und Grundbesitz e.G.m.b.H. Karlsruhe" und firmierte fortan unter dem heutigen Namen „Volksbank Karlsruhe e.G.m.b.H.". Aber 1945 ereilte auch sie das Schicksal des deutschen Zusammenbruchs. Von den vielen Fliegerangriffen auf die Stadt glücklich verschont, wurde das Gebäude Karl-Friedrich-Straße 1 bei der Besetzung durch die Franzosen ein Opfer der Flammen. Die Badische Beamtenbank bot jedoch in hilfsbereiter Weise ein Asyl an, und wieder mußte von vorn begonnen werden. Alles lag danieder: die Bank ohne Haus, ohne Inventar, auf engstem Raum zusammengedrängt! Niemand ahnte den ungeheuren Aufschwung, den das Institut jedoch nach der Geldumstellung erfahren sollte. Zunächst ging die tatkräftige Leitung daran, das eigene Haus am alten Platz wieder zu errichten. Schon 1949 stand der als vorläufige Lösung gedachte Bau wieder bezugsfertig da. Nun konnte, wenngleich noch immer räumlich beengt, arbeitsmäßig weiter geplant und ausgebaut werden.

Im ganzen gesehen, kam diese Arbeit einem Neubeginn gleich, der sinnvoll erst nach der Währungsreform einsetzen konnte. Die Leitung der Volksbank erkannte in unternehmerischer Weitsicht sehr richtig, daß die Bank im Rahmen des wirtschaftlichen und baulichen Wiederaufbaus von Karlsruhe nicht einfach mit den Geschäften dort fortfahren könne, wo der Zusammenbruch einen Schlußstrich gezogen hatte, sondern daß das Institut gewissermaßen mit völlig neuen Aufgaben eine führende Rolle im Wiederaufbau einnehmen müsse. Die Volksbank wurde zu einem der unentbehrlichen Motoren jener Maschine, die auch in Karlsruhe den Wirtschaftsaufschwung zur vollen Blüte brachte.

Aber die Stadt hatte schwerste Zerstörungen durch den Krieg erlitten, ihr war außerdem das historische Fundament ihrer bisherigen Bedeutung genommen worden: durch eine schicksalsschwere politische Entwicklung verlor sie den Rang einer Landeshauptstadt. Unter diesen Veränderungen mußte man sich in Karlsruhe nach anderen und neuen Lebensgrundlagen umsehen. Karlsruhe liegt am Schnittpunkt deutscher und europäischer Nord-Süd- und Ost-West-Verbindungen von Schiene und Straße und unterhält am Rhein einen leistungsfähigen Hafen. Was lag darum näher, als jenem Ziel zuzustreben, das durch glänzende kommunale und wirtschaftliche Organisationspläne aus Karlsruhe eine Industrie- und Handelsstadt machen sollte? Die Volksbank setzte sich infolgedessen vor allem bei der Schaffung des so notwendigen Wohnraums als dringlichste Voraussetzung für den allgemeinen Wiederaufbau entscheidend ein. Daß ihr diese Mithilfe beispielhaft gelungen ist, dürfte wohl das besondere Verdienst und die dankenswerteste Leistung in ihrer nunmehr hundertjährigen Geschichte sein. Allein in Karlsruhe gab die Volksbank für den Wohnungsbau Wiederaufbaukredite, mit denen bis Mitte d.J. 1957 nicht weniger als 1400 Wohneinheiten erstellt wurden.

Aber diese großartige Leistung zeigt nur die eine Seite des Arbeitsprogramms. Seit hundert Jahren war es die vornehmste Aufgabe der Volksbank, den gewerbetreibenden Mittelstand durch Kredite zu stützen. Handwerk, Gewerbe und Handel waren es dann nach der Währungsumstellung wiederum, denen die Sorge der Volksbank um Wiederaufbau und Vorwärtskommen galt. Außerdem widmete sich die Volksbank auch der Lösung kommunaler Finanzierungsprobleme. So wurden während der letzten Jahre für verschiedene Gemeinden in Nordbaden Kommunaldarlehen besorgt, mit deren Hilfe die Begünstigten die durch den Wiederaufbau und die Weiterentwicklung gestellten Aufgaben zu lösen vermochten.

Die umfassende Aktivität der Volksbank nach dem Kriege kommt am augenfälligsten in den Umsatzzahlen der jährlichen Bilanzen zum Ausdruck. Was die Volksbank innerhalb des Karlsruher Wirtschaftslebens heute darstellt, selbst gemessen an der überzüchteten Hochkonjunktur der Jahre kurz vor dem Krieg, ergibt sich allein schon daraus, daß sich der Umsatz des vergangenen Jahres gegenüber 1939 verzehnfacht hat. Äußerlich wird die rapide Entwicklung dadurch sichtbar, daß im Jahre 1953 die Geschäfte der bis dahin selbständigen Volksbank Knielingen übernommen wurden, wobei gleichzeitig die Weiterführung der Knielinger Bank als Filiale der Karlsruher Volksbank gesichert worden ist. Ebenfalls 1953 wurde im Stadtteil Mühlburg eine Zweigstelle eröffnet, die seither den erhöhten Ansprüchen des Kundenkreises Rechnung trägt.

Die Leistungen der Volksbank Karlsruhe sind heute, am Vorabend des hundertjährigen Bestehens, bedeutender als je zuvor. Sie hält, wie schon bemerkt, auch keinen Vergleich mit der Vorkriegszeit aus. Für die Öffentlichkeit wird diese Tatsache am sinnfälligsten durch den im Januar 1956 bezogenen Neubau Ecke Kaiser/Karl-Friedrich-Straße offenbar. Schon beim Wiederaufbau des alten Hauses Ecke Zirkel/Karl-Friedrich-Straße war es das Ziel der Geschäftsleitung, durch Erwerb einiger Grundstücke in der Nachbarschaft eine Front zum Marktplatz, also zur Kaiserstraße hin zu erhalten. Diese Absicht konnte vorteilhaft verwirklicht werden, denn die Bank hatte sich durch einen Ideenwettbewerb führender Architekten eine Baulösung beschafft, die gleichzeitig die zeitgemäße Baugesinnung spiegelt und den städtischen Vorschriften zur Erhaltung des städtebaulichen Charakters entspricht. Der großzügig gestaltete Bau wurde nach Entwürfen des bekannten Architekten Professor Schelling ausgeführt und kommt allen Erfordernissen des rationellen Arbeitens entgegen. Auch das Innere der übersichtlich und praktisch gegliederten Räume erfuhr eine repräsentative und zugleich künstlerisch liebenswürdige Ausgestaltung.

Die Volksbank Karlsruhe ist sich unter der erfolgreichen und zielbewußten Führung des jetzigen Vorstandes bewußt, daß sie in einer in jeder Hinsicht würdigen Gestalt und auf sicherer Basis den Jahrestag des hundertjährigen Bestehens feiern darf. Die Erfolge sind ihr nicht in den Schoß gefallen. Sie sind um so achtbarer, als sie nach dem letzten Kriege aus dem absoluten Nichts heraus durch den treuen Fleiß der Mitarbeiter, durch das unternehmerische Wagen der Leitung und nicht zuletzt durch das Vertrauen der Mitglieder ermöglicht wurden.

BLB BADISCHE LANDESBIBLIOTHEK
Baden-Württemberg

Aachener und Münchener

Lebensversicherungs-Aktiengesellschaft

Bahnhofplatz 12 Fernruf 3 26 11

Die Aachener und Münchener Lebensversicherungs-Aktiengesellschaft wurde im Jahre 1923 gegründet. Sie ist ein Tochterunternehmen der bereits seit 1825 bestehenden Aachener und Münchener Feuer-Versicherungs-Gesellschaft in Aachen, die sich zu den ältesten und größten deutschen Versicherungsgesellschaften zählen darf.

Das Unternehmen war früher in Potsdam bei Berlin ansässig. Nach dem Kriege sah es sich wegen des von der Militärregierung in der Ostzone erlassenen Betätigungsverbotes für private Versicherungsgesellschaften zu einer Übersiedlung nach dem Westen gezwungen. In Karlsruhe fand die Gesellschaft im Jahre 1946 im Hause der Deutschen Bank in der Ritterstraße geeignete Räume, in denen zunächst die wichtigsten Büros eingerichtet werden konnten. Unter heute kaum noch vorstellbaren Schwierigkeiten, bei deren Überwindung die hiesige Stadtverwaltung der Gesellschaft verständnisvolle Unterstützung angedeihen ließ, wurde hier mit dem Wiederaufbau der Verwaltungszentrale begonnen: Sämtliche Geschäftsunterlagen und Einrichtungen hatte die Gesellschaft in ihrem früheren Verwaltungsgebäude in Potsdam zurücklassen müssen.

Im Jahre 1949 konnten im Hause der Bezirkdirektion der befreundeten Aachener und Münchener Feuer-Versicherungs-Gesellschaft in der Karlstraße im „Aachener und Münchener-Haus" weitere Büroräume bezogen werden. Bald jedoch wurden diese behelfsmäßigen Unterkünfte unzureichend. Die Gesellschaft entschloß sich deshalb zur Errichtung eines eigenen Verwaltungsgebäudes. So entstand in den Jahren 1955/56 an repräsentativer Stelle der Stadt, am Bahnhofplatz, nach den Plänen der Architekten Prof. Dr. Rösiger und Seemann ein moderner Zweckbau, der dem Bahnhofplatz eine besondere Note verleiht. Damit hat die Gesellschaft endgültig ihre Niederlassung in Karlsruhe begründet.

Gleichläufig mit dem Wiederaufstieg der deutschen Wirtschaft hat die Gesellschaft eine gedeihliche, stetige Entwicklung genommen, die sich in ihrem derzeitigen Bestandsvolumen widerspiegelt:

Versicherungsbestand über	320 000 000 DM,
jährliche Beitragseinnahme über	15 000 000 DM,
Gewinnrückstellung der Versicherten über	12 000 000 DM.



Verwaltungsgebäude am Bahnhofplatz

Foto: Förster

BLB BADISCHE LANDESBIBLIOTHEK
Baden-Württemberg

Badische Landesbausparkasse

Anstalt des öffentlichen Rechts – Die Bausparkasse der Sparkassen
Karlsruhe · Postfach 185 · Fernruf 27911

Die im Jahre 1929 als Anstalt des öffentlichen Rechts gegründete Badische Landesbausparkasse hat sich zu einem beachtlichen Faktor unserer heimischen Wirtschaft entwickelt. Einmal als Arbeitsstätte von über 200 Beschäftigten, die aus Karlsruhe und Umgebung kommen und zum anderen als Institut für den nachstelligen Hypothekenkredit.

Wie gewichtig die Rolle der Landesbausparkasse ist, die sie im Wirtschaftsraum Baden-Pfalz innerhalb des Bau- und Wohnungswesens spielt, veranschaulichen einige Zahlen über die von der Landesbausparkasse seit der Währungsreform bereitgestellten Baugelder:

Zugeteilte Vertragssummen vom 20. 6. 1948 bis 30. 6. 1957

Regierungsbezirk Nordbaden:	= DM 121 150 000
Regierungsbezirk Südbaden:	= DM 114 151 000
Regierungsbezirk Pfalz:	= DM 64 610 000
Sonstige:	= DM 3 541 000
Zuteilungen insgesamt:	= DM 303 452 000

Mit dieser für das nur 20 522 qkm mit rund 4,5 Millionen Einwohnern umfassende Arbeitsgebiet der Badischen Landesbausparkasse imponierenden Finanzierungsleistung konnten rund 10 227 Wohnhäuser mit 25 725 Wohnungen finanziert und damit Wohnraum für über 75 000 Personen — das entspricht ungefähr der Einwohnerzahl einer Stadt wie Pforzheim — geschaffen werden. Nicht unerwähnt soll bleiben, daß von der vorgenannten Zuteilungsleistung über 42,5 Millionen DM Baugeld auf den Stadt- und Landkreis Karlsruhe entfallen.

Der Vertragsbestand hat sich in den letzten 4 Jahren wie folgt entwickelt:

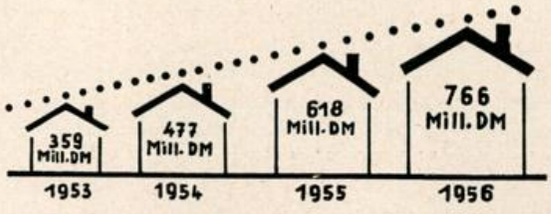

Dank der anhaltenden Aufwärtsentwicklung hat sich der Bestand bis 31. 8. 1957 auf 81 245 Bausparverträge mit einer Gesamtvertragssumme von nahezu 841 Mill. DM erhöht.

Als Bausparkasse der badischen und pfälzischen Sparkassen ist die Badische Landesbausparkasse, wie alle öffentlichen Bausparkassen, ein Glied der großen deutschen Sparkassenorganisation. Gegenwärtig verwalten die öffentlichen Bausparkassen mehr als eine Dreiviertelmillion Bausparverträge mit 10,5 Milliarden DM Vertragssummen. Ihre Baugeldauszahlungen betrugen seit der Währungsreform über 3,6 Milliarden DM. Nichts trifft besser den Kern der Bausparidee, in deren Dienst die öffentlichen Bausparkassen — und damit auch die Badische Landesbausparkasse — diese Erfolge erreichen konnten, als das eindrucksvolle Leitwort der öffentlichen Sparkassen:

„Sparsam sein — sich selber helfen."

So wohnen unsere Bausparer!

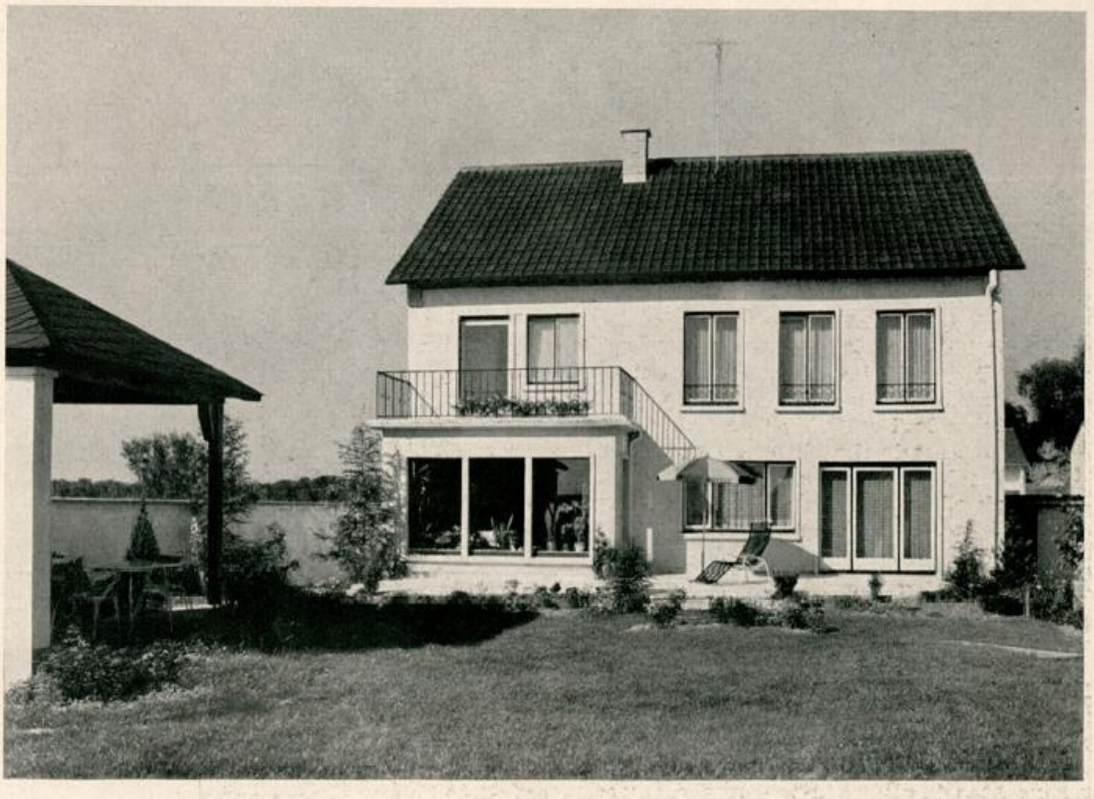

Bausparerhaus in Karlsruhe-Rüppurr Foto: Bauer

BLB BADISCHE LANDESBIBLIOTHEK
Baden-Württemberg

Städt. Sparkasse Karlsruhe

Fernruf Sammelnummer 2 89 21

mit Hauptzweigstelle Karlsruhe-Durlach · 10 Zweigstellen und 9 Stadtzweigstellen

Ein weiter Weg führt von der stillen Stube im Turmgebäude des alten Rathauses, wo 1813 die Wiege der Sparkasse stand, zum Neubau im jetzigen Wirtschaftszentrum bei der Hauptpost. In Zeiten der Not wurde die Sparkasse zunächst als Leihhaus „zur Bewahrung Darlehensuchender vor wucherischer Ausbeutung" ins Leben gerufen. Aus kleinsten Verhältnissen heraus hat sie sich als eine der ältesten deutschen Gemeindesparkassen zu einem bedeutenden Geld- und Kreditinstitut unserer Stadt und ihrer näheren Umgebung entwickelt. Während sich ihr Einlagenbestand im Jahre 1880 — Karlsruhe zählte damals knapp 50 000 Einwohner — erst auf 3 Millionen Mark belief, war er bis 1900 auf 17 Millionen Mark angewachsen, um dann bis zum Ausbruch des ersten Weltkrieges auf 50 Millionen Goldmark zu steigen. Diese auch während der Kriegsjahre 1914—18 anhaltende günstige Entwicklung wurde durch die Inflation jäh unterbrochen. Mit 69 809.— GM wertbeständiger Spareinlagen trat die Sparkasse 1924 in ihr 111. Geschäftsjahr. Es folgten Jahre mühevoller Aufbauarbeit, die von unerwarteten Erfolgen gekrönt wurden. Bereits 1935 war der Vorkriegsstand der Einlagen wieder erreicht und im Jahre 1940 wurde die Hundertmillionengrenze erstmals überschritten. Gegen Ende des zweiten Weltkrieges belief sich der Gesamteinlagenbestand auf 285 Millionen Reichsmark und erreichte bis zur Währungsreform die enorme Höhe von 365 Millionen Reichsmark.

Die am 20. 6. 1948 in Kraft getretene Neuordnung des Geldwesens ließ mit ihrer für den Kontensparer unsozialen Gesetzgebung die Einlagen auf 17,3 Millionen Deutsche Mark zusammenschmelzen. Die folgende schwere Zeit der Sorge um die Wiederherstellung geordneter Verhältnisse konnte nur durch rastlose Tätigkeit überwunden werden. Wenn im September 1957 die Gesamteinlagen wieder über 123 Millionen DM betrugen, so ist dies mit ein Beweis des Vertrauens der Bevölkerung zu ihrer Sparkasse.

Diese erfreuliche Entwicklung ermöglichte es, dem Wohnungsbau seit 1948 über 45 Millionen DM zur Verfügung zu stellen, mit denen fast 9000 Wohnungen und Geschäftsräume erstellt werden konnten. Die Gesamtausleihungen betrugen im September vergangenen Jahres über 68 Millionen DM, der Gesamtumsatz überschritt die 2½-Milliarden-Grenze und die Zahl der Spar-, Spargiro- und Depositenkonten erhöhte sich auf annähernd 140 000.

Die Aufwärtsentwicklung der Sparkasse, insbesondere die erhebliche Geschäftsausweitung seit der Währungsreform, bedingte eine Personalvermehrung und brachte einen Raumbedarf mit sich, der im alten Gebäude nicht mehr gedeckt werden konnte. So entschlossen sich die Gremien der Sparkasse im Jahre 1955, das total zerstörte Grundstück Ecke Kaiser-/Douglasstraße gemeinsam mit der Badischen Landesbausparkasse anzukaufen und mit dieser ein Verwaltungsgebäude zu errichten, das allen betrieblichen und organisatorischen Forderungen gerecht wird. Damit wird eine rasche Kundenbedienung gewährleistet und dem Grundsatz der Sparkasse Rechnung getragen, „Dienst am Kunden" zu üben.



Neubau Ecke Kaiser- und Douglasstraße

Foto: Förster

BLB BADISCHE LANDESBIBLIOTHEK
Baden-Württemberg

GROSS-VERTRETER DER DAIMLER-BENZ AKTIENGESELLSCHAFT

AUTOMOBIL-GESELLSCHAFT SCHOEMPERLEN & GAST

GEGRÜNDET 1898

SOPHIENSTRASSE 74 – 78 · FERNRUF 25941

Nahe dem Zentrum unserer Stadt, beim Mühlburger Tor, befinden sich die Werksanlagen der Firma Automobil-Gesellschaft Schoemperlen & Gast, die sich schon seit dem Jahre 1898 dem Verkauf und der Reparatur von Kraftfahrzeugen als General-Vertreter der Daimler-Benz A.-G. und deren Vorgängerinnen widmet. Die Firma, die im kommenden Jahre auf eine 60jährige Tätigkeit in dieser Branche zurückblicken kann, beschäftigt in ihrem Stammhaus in Karlsruhe und in ihren Zweigniederlassungen Offenburg, Bruchsal und der Autobahn-Großtankstelle in Durlach nahezu 300 Arbeiter und Angestellte.

Im Zuge der raschen Aufwärtsentwicklung der Motorisierung nach dem Kriege zeigte sich, daß die bereits vorhandenen, schon großzügig dimensionierten Werksanlagen an der Hans-Sachs-Straße für die Aufnahme des ständig wachsenden Zustromes an neuen Mercedes-Benz-Fahrzeugen aller Bauarten zur Betreuung nicht mehr ausreichten. Den neuen Erfordernissen Rechnung tragend sah sich die Firma Schoemperlen & Gast veranlaßt, im Jahre 1953 eine moderne Kundendienst-Station zu erstellen, die heute noch von Fachleuten aus allen Teilen der Bundesrepublik interessiert besichtigt wird und bei ihren Kunden Bewunderung und Anerkennung findet.

Darüber hinaus konnte die Firma Mitte dieses Jahres eine weitere Kundendienst-Station in Bruchsal in der Nähe des Rathauses ihrer Bestimmung übergeben.

Durch diese Maßnahmen und durch die Schaffung einer fortschrittlich modernisierten Einrichtung, wie optische Meßgeräte für Achsen, Sturz und Spur, elektrische Motortestgeräte, Punktschweißmaschinen, Bremsprüfgeräte, Auswuchtmaschinen, ist die Firma in die Lage versetzt, das Vertrauen ihrer Kunden weiterhin zu rechtfertigen und diesen Gewißheit zu geben, daß deren Fahrzeuge im Bedarfsfalle in die Hände geschulter Monteure kommen, die eine gute, schnelle, preiswerte und fachgerechte Arbeit garantieren.



BLB BADISCHE LANDESBIBLIOTHEK
Baden-Württemberg

BOSCH DIENST

STÜTZPUNKT DER KRAFTFAHRT

KARRER & BARTH

KARLSRUHE - KAISERALLEE 10c - TEL. 51951-53



Dienst an der Kraftfahrt – Dienst am Kunden!

Das ist der Leitspruch aller Bosch-Dienste, der auch immer über unserer ganzen Arbeit steht.

Seit nunmehr 32 Jahren ist der Bosch-Dienst Karrer & Barth in unserer Stadt und darüber hinaus in unserem gesamten Gebiet im Dienste der Kraftfahrt tätig.

Unsere verschiedenen Abteilungen — Verkauf, Lager, Werkstätten, Prüfräume, Reparaturannahme, Einbauhalle, Radiowerkstatt, Batterieladestation, Autowerkstätte — sind mit modernsten Maschinen und Werkzeugen ausgerüstet. Sie arbeiten in wohldurchdachter Weise zusammen, um einen schnellen und reibungslosen Ablauf der Arbeit zu gewährleisten.

Bosch-geschulte Fachkräfte in allen diesen Abteilungen bieten im Verein mit BOSCH-Spezial-Prüfgeräten und Prüfständen sowie sämtlichen übrigen Hilfsmitteln die Gewähr für zuverlässige, rasche und saubere Arbeit.

Unser neuer, moderner Bau, welcher erst vor wenigen Wochen an der Kaiserallee 10 c — am Platz des alten Bosch-Dienstes — eröffnet werden konnte, gibt uns mit seiner Vielzahl an Räumen die Möglichkeit, Sie noch besser zu bedienen als dies bisher schon der Fall war.

Unser Ausstellungsraum mit seinen großen Schaufenstern zeigt Ihnen nicht nur ständig die neuesten Zubehörteile für Kraftfahrzeuge, sondern auch die anderen Erzeugnisse der ROBERT BOSCH GMBH und ihrer Tochtergesellschaften.

Für den Haushalt und das Gewerbe finden Sie bei uns die bewährten BOSCH-Kühlschränke in allen Größen, sowie die als „Stütze der Hausfrau" bekannte BOSCH-Küchenmaschine mit allen Zubehörteilen.

Für das Handwerk und den Bastler liefern wir die zuverlässigen und arbeitszeitsparenden BOSCH- und LESTO-Elektrowerkzeuge.

Am BOSCH-Diesel-Einspritzpumpenprüfstand



Blick in die große Einbauhalle



BLB BADISCHE LANDESBIBLIOTHEK
Baden-Württemberg

Großgarage in Karlsruhe

Amalienstraße 55-59
Fernruf 26224



Autosilo -

das neuartige
Park- und Garagensystem

Die Zahl der im Verkehr befindlichen Kraftfahrzeuge steigt seit Jahren. In allen Städten der Welt wächst dadurch der Bedarf an neuen Park- und Garagenflächen. Städtebauer, Architekten und Ingenieure suchen zur Behebung dieser Notlage nach immer neuen Lösungen. Hierbei gilt es in erster Linie, der Parkraumnot in den Innenstädten Herr zu werden, und den noch vorhandenen geringen, meist sehr teuren Baugrund, sparsamst zu verwerten. Viele gute Lösungen sind in den vergangenen Jahren gefunden worden. In Bezug auf Platzeinsparung darf ohne Übertreibung das AUTOSILO-System als beste Lösung bezeichnet werden. Es ist das Ergebnis jahrelanger Entwicklungsarbeiten schweizerischer und deutscher Ingenieure, im Zusammenwirken mit den weltbekannten Maschinenfabriken MOHR & FEDERHAFF AG., Mannheim, und MAN, Werk Gustavsburg.

Es wird stets ein besonderes Verdienst der Behörden und einschlägigen Industriekreise der Stadt Karlsruhe sein, auf ihrem Territorium die Voraussetzungen dafür geboten zu haben, den ersten AUTOSILO der Welt zu errichten. Der AUTOSILO an der Amalienstraße ist eine vollmechanisierte Garage. Er wurde im Sommer 1955 eröffnet, und bietet auf einer Grundfläche von nur 400 m² in fünf Geschossen Platz für 96 Wagen. Angegliedert sind eine Tankstelle, mehrere Pflegedienstboxen, eine große Reparatur-Werkstätte und ein Hotel.

Die Arbeitsweise des AUTOSILO-Systems versuchen wir in einfachster Darstellung zu erklären: Die Kraftfahrzeuge werden ohne Zutun des Fahrers in die zellenartig über- und nebeneinanderliegenden Boxen abgestellt. Diese Boxen befinden sich beidseitig eines zentralen Schachtes, in welchem ein Förderturm mit einem sinnreich konstruierten Transportwagen das Garagieren der Fahrzeuge besorgt. Der Automobilist fährt seinen Wagen nur zur Einfahrt. Hier wird das Fahrzeug durch den Transportwagen mechanisch in den Förderturm eingeführt. Dieser Turm, eine Kombination von Lift und Kran, fährt das Auto vor eine freie Boxe, in welcher es mit Hilfe des Transportwagens abgestellt wird. Die Abholung des Fahrzeuges erfolgt in umgekehrter Reihenfolge. Einbringen und Abholen eines Wagens dauert durchschnittlich eine knappe Minute.

Die Anlage ist als Garagenhaus seit ihrer Errichtung voll belegt und erfreut sich als Parkhaus großer Beliebtheit. Bauherr und Eigentümer ist die AUTOSILO G.m.b.H., Karlsruhe, Zentralverwaltung für Deutschland und Österreich Stuttgart-Nord, Herdweg 76. Die seitherigen wirtschaftlichen Erfahrungen dieser Gesellschaft mit dem AUTOSILO Karlsruhe zeigen gute Ergebnisse. Weitere AUTOSILOS stehen heute in München, Hamburg und Wiesbaden vor der Eröffnung.

Es konnte nicht ausbleiben, daß der AUTOSILO Karlsruhe seit seiner Inbetriebnahme eine vielbesuchte Stätte für Parlamentarier verschiedener Länder, städtische Behörden, Verkehrsfachleute und Architekten aus aller Welt geworden ist. Die meisten Besucher zeigten sich über die Zweckmäßigkeit und Betriebssicherheit des AUTOSILO-Systems begeistert und zollten der gefundenen Lösung ihre vollste Anerkennung. In fast allen europäischen Ländern, sowie in mehreren überseeischen Staaten befinden sich heute Schwestergesellschaften der AUTOSILO G.m.b.H. Die technischen Entwicklungen dieser Firmen, sowie ihre Erfahrungen in der Planung und im Bau von AUTOSILOS werden seit Jahren sinnvoll koordiniert durch die Sicomatic AG. in Zürich. Es ist zwischenzeitlich gelungen, alle technischen Voraussetzungen dafür zu schaffen, AUTOSILOS in jeder Größe bis zu 500 Wagen und einer Höhe von 15 Geschossen zu bauen. Eine solche Großanlage entsteht augenblicklich in Basel. Die Stadt Karlsruhe darf stolz darauf sein, somit zur Keimzelle einer weltweiten Lösung der Parkierungsnot geworden zu sein.

BLB BADISCHE LANDESBIBLIOTHEK
Baden-Württemberg

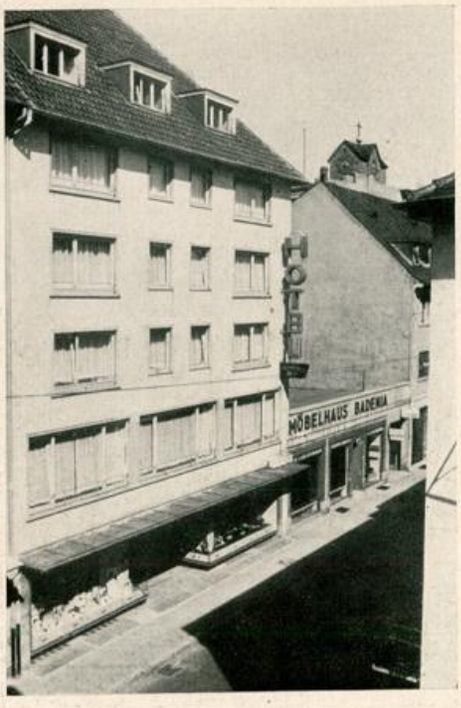

Hotel Erbprinzenhof

Besitzer: E. Kehrwald

KARLSRUHE · ERBPRINZENSTR. 26 · RUF 23890

Im Zentrum der Großstadt Karlsruhe wurde am 23. Mai 1956 das Hotel „Erbprinzenhof" eröffnet. Seit dem Tage der Eröffnung erfreut sich dieses Haus, in dem man sich „wie zu Hause" fühlt, großer Beliebtheit, von Anbeginn an wurde eine außergewöhnlich gute Frequenz erzielt.

Die Anordnung der Zimmer im „Erbprinzenhof" gewährleistet ein ruhiges Wohnen.

Dieses Hotel im Herzen der Großstadt Karlsruhe ist durch seine Lage am Ludwigsplatz, in unmittelbarer Nähe des Schloßparks, der Hauptpost und im Geschäftszentrum eine gepflegte Stätte der Entspannung und der Erholung.

Die Erbprinzenstraße, eine Parallelstraße zur Kaiserstraße, der Hauptgeschäftsstraße der Stadt, hat in den Abendstunden nur verhältnismäßig geringen Verkehr — und trotzdem wurde beim Bau des Hauses auf eine besondere gute und ruhige Lage der Zimmer und deren Ausstattung mit schallschluckenden Einrichtungen geachtet.

Das Hotel ist mit viel Geschmack gestaltet, die Zimmer sind modern, zweckmäßig, sowie mit Telefon und Radio ausgestattet.

Die Inneneinrichtung und die Farbkompositionen in den Aufenthaltsräumen, der Blumenschmuck strahlen eine Atmosphäre der Behaglichkeit aus.

Die Garage befindet sich im Untergeschoß des Hauses und bietet Platz für 30 Wagen. Von der Garage aus sind Empfangshalle und die Zimmer mittels Fahrstuhl zu erreichen.

Im Hause sind ein erstklassiger Damen- und Herrenfrisiersalon, die Geschäftsräume der Firma Brunsviga, sowie die schönste und größte mit Turniertischen ausgestattete Billardanlage der Stadt untergebracht.

Trotz der allgemein anerkannten Vorzüge sind die Preise für die Einzel- und Doppelzimmer so günstig, daß sie jedem Gast — auch in dieser Richtung — den Aufenthalt angenehm werden lassen.

Ob Geschäftsreisende, Feriengäste, Industrielle, Künstler oder Wissenschaftler: „Im Erbprinzenhof in Karlsruhe waren wir bestens untergebracht, wir kommen wieder!"

Das Hotel „Erbprinzenhof", das Haus der Ruhe und Entspannung, die Stätte der Behaglichkeit in Karlsruhe bittet um Ihren Besuch und ruft Ihnen ein herzliches Willkommen in der schönen Großstadt Karlsruhe, der Stadt am Rhein und Schwarzwald, zu!



Lift

Zimmer - Radio

Zimmer - Telefon

Garagen im Hause

BLB BADISCHE LANDESBIBLIOTHEK
Baden-Württemberg

Rheinpreußen

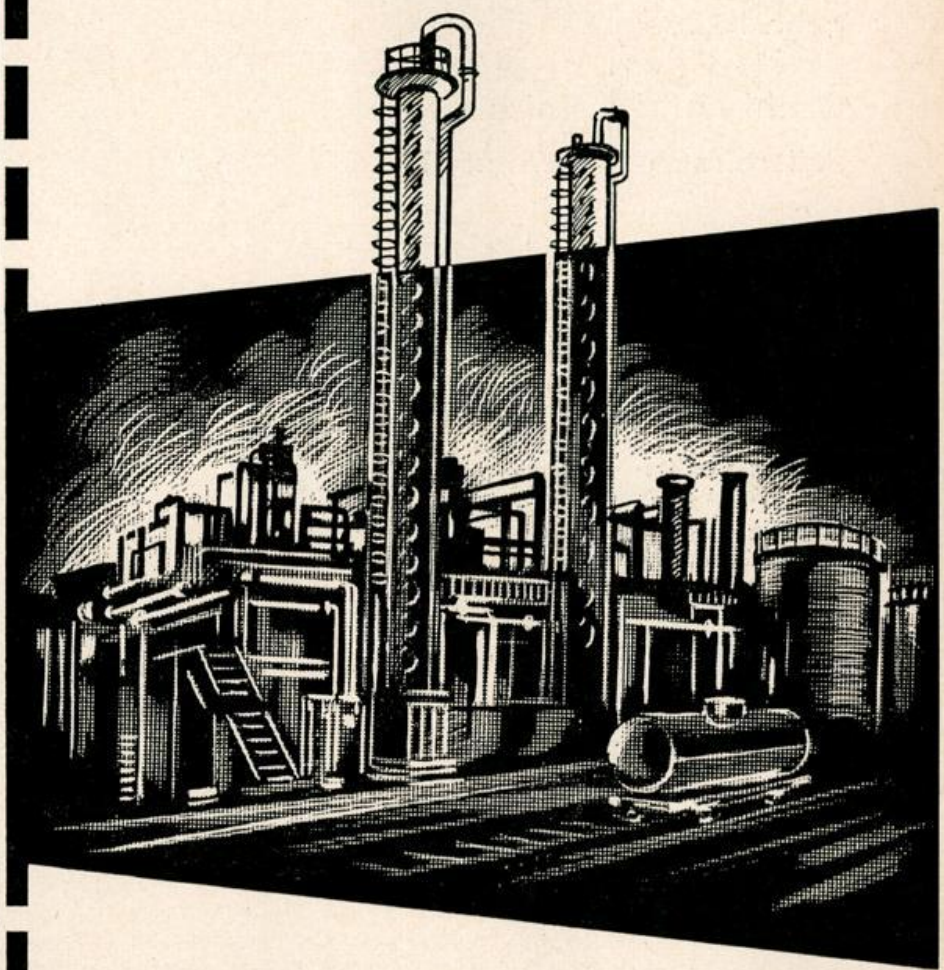

Rheinpreussen

- Kraftstoffe
- Auto-Öle
- Schmierfette

ein Programm
der Qualität
Leistungskraft und
Zuverlässigkeit

RHEINPREUSSEN GMBH · HOMBERG

Großtanklager Karlsruhe-Rheinhafen Hansastr. 31 Fernruf 52456

BLB BADISCHE LANDESBIBLIOTHEK
Baden-Württemberg

WILHELM DALER

gegr. 1828

Stahl- und Leichtmetallbau

Adlerstraße 7 · Fernruf 23824

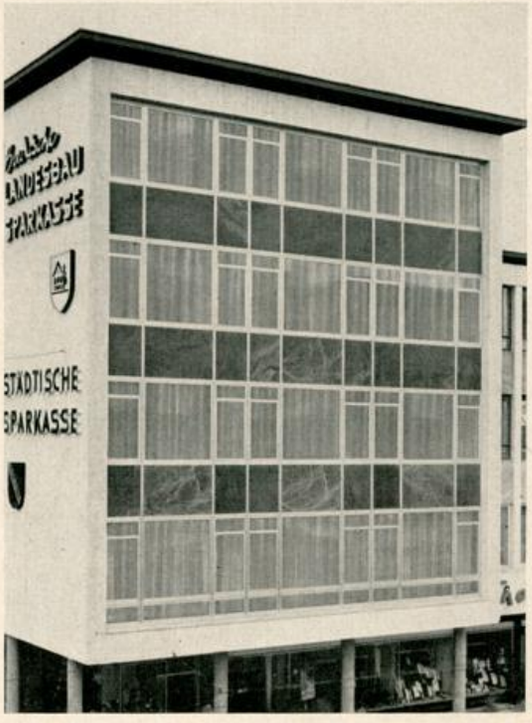

Vor nahezu 130 Jahren wurde die Firma Wilhelm Daler in Karlsruhe gegründet. Sie befindet sich seit dieser Zeit in direktem Familienbesitz.

Ursprünglich als Schlosserei betrieben, wurde etwa 1920 als Spezialgebiet der Markisenbau und die Herstellung von Scherengittern aufgenommen.

Um den besonderen Forderungen der Architekten nach 1945 gerecht zu werden, war eine teilweise Umstellung der Fertigung mit der Aufnahme weiterer Spezialgebiete erforderlich.

Es wurde notwendig, den Betrieb den Sachgebieten entsprechend in 3 Abteilungen zu gliedern.

Die Abteilung I umfaßt den früheren Schlossereibetrieb zusammen mit dem Gebiet des Feinstahlbaues. Es werden hier insbesondere Stahlglaswände, Stahlglastüren, Stahltreppenkonstruktionen und ähnliches hergestellt.

Die umfangreichste Abteilung ist die II., der Leichtmetallbau. Die Fertigung umfaßt die Herstellung von Leichtmetallschaufenstern, Türen, Portalen, Leichtmetallfenstern insbesondere des isolierten Leichtmetallfensters, System ALSEC, Leichtmetallfassaden sowie Leichtmetall-Hallenkonstruktionen.

In der Abteilung III werden Sonnenschutzanlagen hergestellt. Es sind dies insbesondere Markisen, Leichtmetall-Jalousien, wobei der Lamellen-Rollstoren NORMAROLL, eine sinnvolle Vereinigung von Leichtmetall-Jalousie und Rolladen hervorsticht. Zum weiteren Programm dieser Abteilung gehören Rollgitter sowie Verdunkelungsanlagen. Ebenso stellt diese Abteilung die elektr. Antriebe für ihre Erzeugnisse selbst her.

Das Absatzgebiet der Firma Daler umfaßt ganz Baden-Württemberg und die Pfalz. Sie ist überall bestens eingeführt und für ihre Qualitätsarbeit bekannt. In gutem Ansehen steht die Firma besonders bei den Architekten und Bauämtern, weil sie imstande ist, auch ausgefallene und technisch schwierige Probleme einwandfrei zu lösen.

Die Entwicklung der Firma und die Absicht durchgreifende Rationalisierungsmaßnahmen zu ergreifen, hat die Firma Daler gezwungen, für ihre Abteilung Leichtmetallbau im Rheinhafen, an der Wikingerstr. 10, eine gesonderte Fabrikhalle zu errichten, mit deren Fertigstellung anfangs des Jahres 1958 gerechnet wird.



Oben: Isolierte Leichtmetallfassade System ALSEC, an der Städt. Sparkasse Karlsruhe

(Foto: Gerd Weiß)

Nebenstehend: Elektr. betriebene Markisenanlage mit Entlüftungseinrichtung, TB-Klinik, Universität Freiburg i. Br.

(Foto: Gerd Weiß)

BLB BADISCHE LANDESBIBLIOTHEK
Baden-Württemberg

25 Jahre

ERWIN MÜLLER
DAS GROSSE SPEZIALHAUS

Glas, Porzellan, Hausrat, Geschenke

Karlsruhe · Kaiserstraße 241

Fernruf 27782



Die Gründung des beliebten Karlsruher Spezialhauses im Jahre 1932 fiel in eine Zeit, in der Deutschland ein wirtschaftliches Tief durchmachte.

Nach kurzer Zeit der Stabilisierung folgten die Jahre des Krieges. 1944 wurde durch Bombeneinwirkung das Geschäftshaus der Firma Erwin Müller teilweise zerstört.

Nach dem Zusammenbruch war praktisch nur der Glaube an die Zukunft, sowie das kaufmännische Können und der persönliche Fleiß von Herr und Frau Müller geblieben. Unter diesen positiven Voraussetzungen, sowie den negativen der Warenknappheit, wurde der Wiederaufbau begonnen.

Heute, nach über 25 Jahren

stehen drei modern gestaltete Verkaufsetagen zur Verfügung. Namhafte Markenfirmen wie Rosenthal, Arzberg, Heinrich, Seltmann, Schönwald für Porzellan, die Staatliche Majolika-Manufaktur Karlsruhe für Keramik, Pott und Seibel für Tafelbestecke, sind würdig vertreten. Als Hauptverkaufsstelle der Junker & Ruh A.-G., autorisierte Verkaufsstelle für Frigidaire-Haushaltkühlschränke, sowie Constructa- und Miele-Waschmaschinen wurde die Firma Erwin Müller weit über die Grenzen ihres Heimatlandes bekannt und in Karlsruhe zum großen Haus der Hausfrau. Moderne Haushaltmaschinen und Geräte machen es notwendig, bevor sie in die Hände der Hausfrauen kommen, praktisch vorgeführt zu werden. Aus diesem Grunde wurde ein großer Vorführraum geschaffen, in welchem eine staatlich geprüfte Hauswirtschaftslehrerin auf dem Gebiet der Küchentechnik stets das Neueste zeigt und zu allen Fragen Stellung nimmt.

Eine weitere und gern benutzte Neuerung ist eine kleine Ansteckplakette „Lucky-Luck" genannt, die es jedem ermöglicht, ohne von einer Verkäuferin angesprochen zu werden, in allen Verkaufsräumen ungezwungen Umschau zu halten.

BLB BADISCHE LANDESBIBLIOTHEK
Baden-Württemberg

125 JAHRE IM DIENSTE DER WASSERWIRTSCHAFT

ZUM JUBILÄUM DER FIRMA *Wilhelm Reck*

WASSERVERSORGUNGSANLAGEN · BRUNNENBAU · TIEFBOHRUNGEN

Das Leben auf Borg, der Vorgriff auf die Zukunft, das chronische Defizit sind Zeiterscheinungen geworden: so ist es im Staatshaushalt, in den privaten Unternehmungen, im privaten Haushalt — und in der Wasserwirtschaft. Das komplizierte Spiel funktioniert, solange es im Gleichgewicht gehalten werden kann. Gerade in der Wasserwirtschaft aber ist dieses Gleichgewicht ins Wanken gekommen. Zustrom und Abstrom halten sich nicht mehr die Waage. Wir haben die Wasserläufe kanalisiert, der Abfluß erfolgt immer schneller — schneller als der Rückfluß, die Wiederauffüllung des Grundwassers aus den Niederschlägen. Die Abwasserwirtschaft liegt im argen. Industrie-Abwässer vergiften unsere Bäche und Flüsse. Oft wird sogar das Grundwasser verseucht. Die Wasserwirtschaft ist wieder zu einem lebenswichtigen Problem geworden.

Vor rund hundert Jahren waren wir in einer ähnlichen Lage: Die Städte vergrößerten sich. Die Hygiene verlangte, daß das Wasser nicht mehr aus Einzelbrunnen geholt wurde. Das Grundwasser war vielfach infiziert durch Dunggruben. Wenn die Versorgung mit einwandfreiem Wasser sichergestellt werden sollte, mußte eine einheitliche Wasserversorgung aus einem kommunalen Wasserleitungssystem geschaffen werden. Hier traf sich das Streben nach Rationalisierung mit den Forderungen der Hygiene. Ähnlich lagen die Verhältnisse bei der Ableitung des Brauchwassers. Die Kanalisation war eine Notwendigkeit der Rationalisierung und der Hygiene.

Im Dienste der Wasserwirtschaft mit ihren wechselnden Aufgaben steht in Karlsruhe seit 125 Jahren die Brunnenbau-Firma Wilhelm Reck. Im Jahre 1832 gründete hier der Zimmermann Bernhard Reck aus Weitenung seinen Brunnenbau-Betrieb. Damals baute man in Karlsruhe noch Hausbrunnen. Seit 1824 gab es eine hölzerne Wasserleitung, welche die öffentlichen Brunnen der Langen Straße

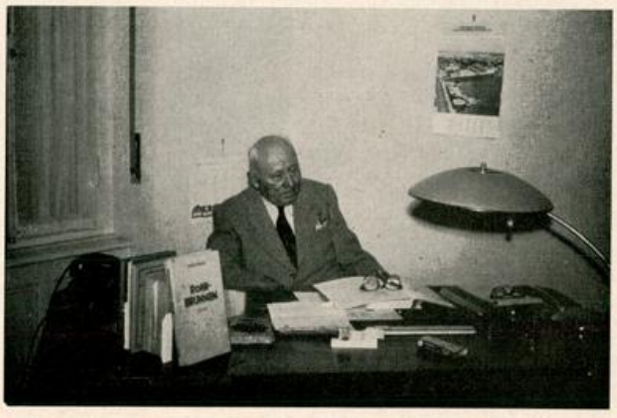

(der heutigen Kaiserstraße) mit Turmberg-Wasser versorgte. Damals entstanden die Wasserrohre für Brunnen und Wasserleitungen noch aus den Bäumen des Hardtwalds.

1897 trat der jetzige Inhaber der Firma, Herr Wilhelm Reck, in die Firma ein und gehört ihr nun 60 Jahre an. Die Aufgaben haben sich gewandelt. Zu den Arbeiten im Dienste der Wasserversorgung sind in großem Umfang Grundwasserabsenkungsarbeiten bei Fundamentierungen und Kanalisationen hinzugekommen. Neben die vertikale Bohrung trat die Horizontalbohrung.

Durch ihre soliden Grundsätze und die Tüchtigkeit ihrer Betriebsleiter hat sich die Firma durch die Stürme der Vergangenheit, durch Inflationen und Wirtschaftskrisen, Kriegszeiten und Revolutionen hindurchgekämpft. Möge ihr auch fernerhin ein erfolgreiches Wirken beschert sein.

ISENMANN DRAHTERZEUGNISSE

GmbH.

Karlsruhe/Rh.

Gerwigstraße 67

Fernruf 28031/32

Fernschreiber 0782702

Teilansicht der Drahtweberei — Foto: Förster

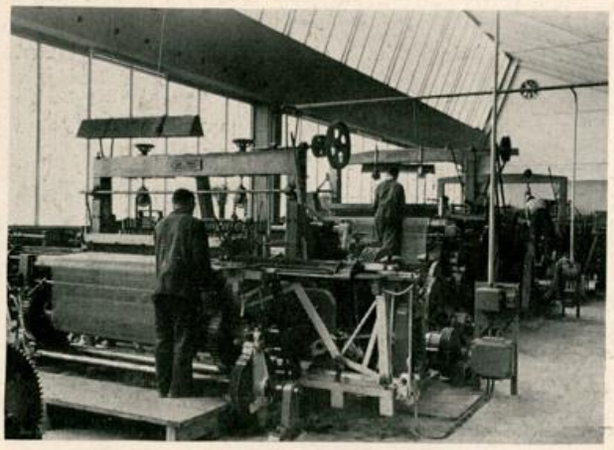

Wir liefern:

Drahtgewebe aus jedem verwebbaren Material

Vibrations-Siebgewebe aus verschleiß- und schwingungsfesten Spezial-Federstahldrähten.

Industriesieb - Bespannungen für Vibratoren, Schüttelsiebe, Sortiertrommeln, Waschtrommeln usw.

Siebgitter aus O oder ▽ Material, maschinell gepreßt.

Preßschweißgitter durch Widerstandsschweißung an den Kreuzungspunkten absolut betriebssicher verbunden, aus O oder ▽ Material.

Lochbleche

Metallförderbänder, Elevatorengurte, Transportbänder aus Stangengewebe, Litzengewebe, Viereckgeflecht usw.

Metallwaren aller Art, Sieb- und Filterelemente.

Metallrandsiebe mit auswechselbaren Siebeinsätzen.

Prüfsiebsätze nach DIN 1171

Spezialgewebe für das Baugewerbe (Rabitz-, Pliester-, Betoneinlage-Gewebe)

Drahtgeflechte viereckig und sechseckig, für Einzäunungen, in allen Maschenweiten.

Stacheldrähte, CONCERTINA-Stacheldraht-Hindernisrollen.

Wellengitter und Stanzgitter für Tore, Absperrungen usw.

Ziergitter für Heizkörperverkleidungen usw.

Drahtseile für Krane, Aufzüge, Bagger und Schrapper, in blank und verzinkt, zu Original-Fabrikpreisen.

BLB BADISCHE LANDESBIBLIOTHEK
Baden-Württemberg

Dr. Alfred Ristow

Elektrotechnische Spezialgeräte KG., Karlsruhe-Durlach

Fernruf 42350 und 41852

Der Betrieb wurde von dem jetzigen Hauptgesellschafter im Dezember 1931 in Berlin gegründet (alle Anteile sind im Familienbesitz). Die Grundlage des Betriebes waren — und sind es im wesentlichen auch heute noch — die beiden Erfindungen von Dr. Ristow über Fernbedienung von Funkanlagen und Funkschaltung. Trotz der Neuheit dieser Technik — heute sind sie selbstverständliche Bestandteile der Funktechnik — gelang es nach wenigen Jahren, auf diesen Gebieten erhebliche Erfolge zu erzielen. So wurde die Funkempfängerzentrale mit rund 20 Empfängern des Flugplatzes Berlin-Tempelhof, die sich 15 km entfernt vom Flugplatz befand, fernbedient. Es gab bald keinen Flugplatz in Deutschland, auf dem sich nicht Funksender befanden, die mit einer ARI-Fernsteuerung ausgerüstet waren. Durch Funk wurden Leuchtfeuer und Leuchtbojen ein- und ausgeschaltet, der Funker an seine Apparate gerufen, Polizei, Feuerwehrleute usw. alarmiert. 1937 konnte in Teltow bei Berlin ein eigenes Fabrikgebäude errichtet werden. Dann kam der Krieg mit seiner Zwangswirtschaft. Bei Kriegsende war der Betrieb in Berlin bis auf leichte Bombenschäden, die durch Barakken ausgeglichen werden konnten, völlig erhalten. Der große Zweigbetrieb in Netzschkau in Sachsen war dagegen vollständig vernichtet. Selbst der Endkampf um Berlin hatte den Berliner Betrieb verschont — aber er lag in der russischen Zone. Die Mitarbeiter des Betriebsgründers, der Mitte 1946 aus Kriegsgefangenschaft zurückkam, fingen schon wenige Wochen nach Kriegsschluß mit dem erhaltenen Maschinenpark und Material irgendwelche Fertigungen an (Maurerkellen, Schraubenzieher, Öfen u. ä.). Dann wurden Lautsprecher und Kondensatoren gebaut. Doch der Betrieb war nicht zu halten. Nachdem schon 1947 in Karlsruhe-Durlach im Gritznerwerk eine Etage von rund 350 qm gemietet werden konnte, in der mit Lautsprechern angefangen wurde, wurde 1949 hier in kleinem Rahmen mit ca. 20 Personen mit dem Bau von Polizeiruf-, Tresorschutz- und Raumschutzanlagen begonnen. Es gelang, auf diesem Gebiet Vertragsfirma der Landeszentralbanken der meisten deutschen Länder zu werden. Allein über 130 Sicherungsanlagen der Landeszentralbanken von Flensburg bis Lindau sind neu erstellt worden. In 26 Städten Westdeutschlands unterhält der Betrieb Polizeirufzentralen. Viele hundert Anlagen sind in Miete und Wartung.

1954 konnte wieder die alte Stammfabrikation, Fernsteuerung von Funkanlagen und Funkschaltung, aufgenommen werden. Es wurde die erste ferngesteuerte Großempfangsanlage in Westdeutschland für das Bundesministerium des Innern in Bonn für den Funkverkehr mit Berlin gebaut. Im Oktober 1954 konnte die Kapazität des Betriebes erheblich durch die Übernahme einer alten, ebenfalls aus Berlin nach Karlsruhe verlagerten Firma „Dr.-Ing. Kurt Pannke, Apparatebau GmbH." erweitert werden.

1955 begann die Planung eines eigenen Fabrikgebäudes. Im Mai 1957 wurde der Neubau, der mitten in einem Waldstück in Durlach liegt, bezogen. Der Betrieb hat seine neue Heimat gefunden. Sein Fertigungsprogramm umfaßt Polizeiruf-, Tresorschutz- und Raumschutzanlagen, Fernbedienung von Funkanlagen, Funkschaltanlagen und hochwertiges Gerät zur Berechnung der Gas- und Flüssigkeitsstrukturanalyse (das bereits ins europäische und außereuropäische Ausland geliefert wurde) sowie viele technische Spezialgeräte.

Der Neubau liegt auf einem Gelände von rund 7000 qm. An Büro- und Werkräumen stehen rund 1100 qm zur Verfügung. Hier arbeiten ca. 70 Personen, darunter 5 Ingenieure. Ein hoher Auftragsbestand (über 1 Million DM) sichert die weitere Entwicklung.

Ein kleiner Mittelbetrieb, aber mit eigenen Ideen, die in eigenen Labors verwirklicht und in eigenen Werkstätten zur Serie werden, hat sich zweimal durchgesetzt.



BLB BADISCHE LANDESBIBLIOTHEK
Baden-Württemberg

Handelshof

HOTEL · RESTAURANT · SPEZIALITÄT: WIENER KÜCHE

Am Mühlburger Tor (Ecke Reinhold-Frank-Straße) · Ruf 26180



HOTELANSICHT

DIE JULISCHKA-STUBE



Aus der Zeitschrift die „Beskiden-Post" sind auszugsweise nachstehende Zeilen über den Handelshof und seinen Besitzer, Herrn Mentel, entnommen, die über den Aufbauwillen und die Initiative dieses Unternehmens Zeugnis geben.

„Allen Teschnern ist Mentel als der Inbegriff eines vollkommenen Gastwirts bekannt und seine einladende Liebenswürdigkeit macht allein schon den Aufenthalt in seinem Hause zu einem Genuß. Dieses neue Hotel-Restaurant mit seinen anheimelnden Räumen, der großen, blitzsauberen Küche, in der seine Gattin persönlich jede Zubereitung überwacht und den modernen, ungemein wohnlich eingerichteten Fremdenzimmern, das alles ist das ureigene Werk Leo Mentels.

Bleiverglaste Fenster auf der Straßenseite ziert das ungarische Wappen mit der Stephanskrone, fidelnde Zigeuner und ungarische Mädel in Nationaltracht. Neben der gemütlichen Gaststube gibt es ein Nebenzimmer mit einem gewaltigen, Behaglichkeit ausstrahlenden Kachelofen nach heimatlicher Art: Julischka-Stube.

Die Speisekarte des Hauses — wie könnte es auch anders sein — weist eine große Zahl heimatlicher Gerichte auf, neben einer Reihe von ungarischen Spezialitäten wie „Ungarisches Gulasch", „Gefüllte Paprika" und „Szekely-Gulasch."

Anläßlich der Eröffnung seines Hauses schrieben die Karlsruher Zeitungen, daß der Hotelbesitzer Leo Mentel, obwohl ein Beskide, für die Farben Rot-Weiß-Grün eine besondere Schwäche habe. Herr Mentel zeigt gerne mit berechtigtem Stolz das Gästebuch seines Hotels. Dort findet man viel Prominenz verzeichnet, u. a. die bekannte Sängerin Catharina Valente, exotische Namen von indonesischen Kaufleuten usw."

Die Zahl der Übernachtungen im Ablauf von 2 Jahren betrug 20 500 Hotelgäste und beweist dadurch den guten Ruf, den sich der Handelshof in der kurzen Zeit seines Bestehens erworben hat.

BLB BADISCHE LANDESBIBLIOTHEK
Baden-Württemberg



KUNSTDRUCKEREI KÜNSTLERBUND KARLSRUHE GMBH

Herstellung sämtlicher Packungen und Werbedrucksachen für die Industrie

KARLSRUHE/BADEN · ERBPRINZENSTRASSE 4–12 · TELEFON 22526



100 JAHRE

ÄLTESTE DEUTSCHE SPEZIALFABRIK FÜR STAHLKASSETTEN

Bitte fordern Sie Prospekte an

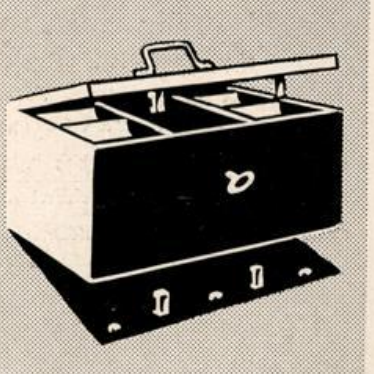

F. E. BAUM · KARLSRUHE · POSTFACH 608 · TELEFON 21809

Vor 100 Jahren, am 28. August 1858, gründete der Schlossermeister FRIEDRICH ERNST BAUM eine Geldschrank- und Bauschlosserei in Chemnitz (Sachsen). Die Firma war einer der letzten Chemnitzer Großindustrie-Betriebe, der sich noch im Besitze direkter Nachkommen des Gründers befand.

Die serienmäßige Herstellung von Stahl-Geldkassetten und Kopierpressen wurde erstmalig in Deutschland von der Firma F. E. BAUM mit zunehmendem Erfolg aufgenommen. Eigene Verkaufshäuser wurden in Berlin, Dresden und Leipzig geführt.

Durch die Teilung Deutschlands war es, trotz energischen Versuches, nicht möglich, den Betrieb nach Voll-Demontage und wegen den veränderten Verhältnissen in Chemnitz wiederaufzubauen. Der Inhaber Fürchtegott Edgar BAUM mußte mit seiner Familie das Werk seiner Väter aufgeben.

Am 1. April 1954 wurde von ihm die im Jahre 1876 gegründete Firma Wilhelm Schindler, Kassenschrankfabrik, Karlsruhe, Hirschstraße 42, übernommen. Unerschütterliche Ausdauer, zäher Fleiß und verständnisvolle Stadtväter gaben die Möglichkeit, den Betrieb weiter auszubauen. Die Belegschaft konnte von 4 auf 25 Arbeitskräfte erhöht werden; für Nachwuchs wird durch Heranbildung von Lehrlingen gesorgt.

Der Fabrikbetrieb ist mit modernsten Maschinen für Blechbearbeitung ausgerüstet. Für die Belüftung und Heizung sorgt eine neuartige Klimaanlage.

Das Fabrikationsprogramm umfaßt: Stahlkassetten, Wand-Tresore, Stahlbüro- und Kassenschränke jeder Bauart, alle Spezialkonstruktionen des Verschlußwesens; weiterhin: Kassenschranktransporte, Schlosserarbeiten, Schlüsselhilfe.

Die Erzeugnisse werden in der Bundesrepublik und im Ausland abgesetzt, vorwiegend an seit Jahrzehnten treue Abnehmer.

Der Inhaber ist mit seiner Frau und 2 Söhnen bestrebt, das Unternehmen im Sinne der Vorgänger weiterzuführen und mit den weltbekannten Erzeugnissen an der Spitze dieses Spezial-Industriezweiges zu stehen.

BLB BADISCHE LANDESBIBLIOTHEK
Baden-Württemberg

SÜDDEUTSCHE SPEZIALDRUCKEREI

HERMANN JUNG ING. · LITZENHARDTSTRASSE 2-10 · FERNRUF 32405

Im Jahre 1947 übersiedelte der Inhaber der Firma, Ing. Hermann Jung, von Berlin nach seiner Heimatstadt Karlsruhe. Hier setzte er das in der ehemaligen Reichshauptstadt begonnene Werk — die Herstellung von Endlosformularen — in Behelfsräumen der Firma Haid & Neu fort. Nach großen Schwierigkeiten, die insbesondere in der Beschaffung von Papier lagen, brachte das Jahr 1950 einen Umzug der Firma nach dem Anwesen Luisenstraße 24. Schon wenige Jahre später erwiesen sich diese Baulichkeiten für das aufwärtsstrebende Unternehmen als zu klein. Sollte die Weiterentwicklung des Betriebes nicht gehemmt werden, so wurden größere Betriebsräume dringend notwendig. Durch Vermittlung der Stadtverwaltung Karlsruhe war es möglich, im Jahre 1956 das Gebäude der Zahnradfabrik Karlsruhe (Fa. Fahr) in Bulach, Litzenhardtstraße 2—10, zu beziehen. Zu gleicher Zeit konnte die Produktion wesentlich erweitert werden.

Heute hat sich die Firma in der Herstellung von Endlosdrucken, wie sie für Lochkartenmaschinen (IBM u. ä.) verarbeitet werden, im süddeutschen Raum einen klangvollen Namen erworben. Dem Inhaber der Firma ist es gelungen, sich einen Kundenkreis zu schaffen, der namhafte Industrieunternehmen, Versicherungskonzerne und Behörden des gesamten Bundesgebietes einschließt. Soweit die Kapazität des Betriebes ausreichte, konnten auch schon Exportaufträge ausgeführt werden.

SUKA

Endlosdrucke

Ein Stamm bestens ausgebildeter Fachkräfte sowie modernste Maschinen, aus langjährigen Erfahrungen entwickelt und auf den technisch höchsten Stand gebracht, schaffen die Voraussetzungen für die Qualität der SUKA-Erzeugnisse.

Die Firma wird sich auch in Zukunft jeder Neuerung auf dem Gebiete des Endlosdruckes gegenüber aufgeschlossen zeigen. Als einziges Unternehmen ihrer Art im badisch-pfälzischen Raum wird sie nach besten Kräften dazu beitragen, das Wirtschaftsbild der Industriestadt Karlsruhe abzurunden.

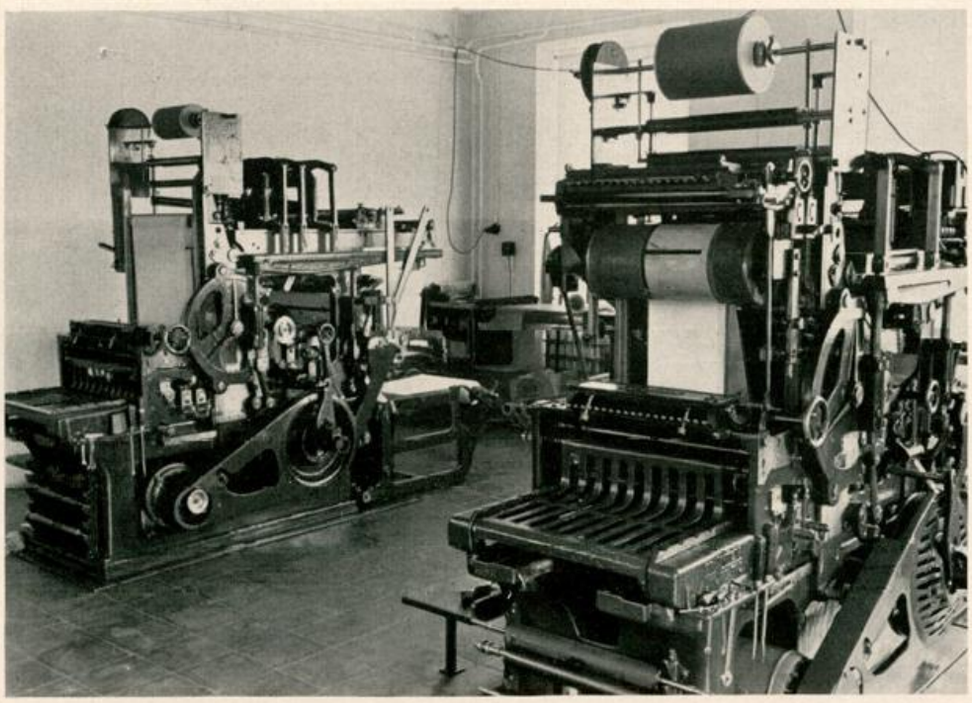

Foto: Förster

BLB BADISCHE LANDESBIBLIOTHEK
Baden-Württemberg

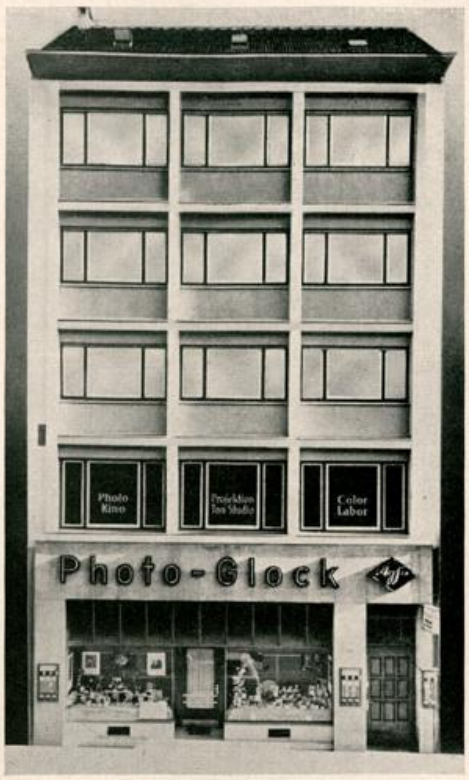

Stammhaus Kaiserstraße 89



Filialgeschäft Kaiserstraße 193

Heinrich Holzmann

SEIT **Photo-Glock** 1861

Deutschlands ältestes Spezialhaus für
PHOTO, KINO und PROJEKTION
Color-Spezialist

KARLSRUHE · Kaiserstraße 89 und 193 · Ruf 23817/18
Photo-Katalog kostenlos – Teilzahlung –

Obst-Konserven
Gemüse-Konserven
Gurken-Konserven

KKK
KARLSRUHER KONSERVENFABRIK KARLSRUHE GMBH

KARLSRUHER KONSERVENFABRIK
G. m. b. H.

Schulte-Bockholt & Co

Karlsruhe · Bannwaldallee 1 · Ruf 51570

Lieferung aller gestickten, genähten und gedruckten Fahnenartikel

Hausfahnen
mit und ohne Masten, Bundes-, Landes- und Stadtfarben

Reklamefahnen
Firmenfahnen, Winterschlußverkaufsfahnen, Spannbänder

Vereinsfahnen
für alle Vereine, Tischbanner, Abzeichen, Wimpel

Karlsruher Fahnenfabrik

Fahnen - Kreisel · Inhaber Herbert Kreisel
Karlsruhe · Werderstraße 2 · Ruf 28135

Katalog gratis auf Anfrage

BLB BADISCHE LANDESBIBLIOTHEK
Baden-Württemberg



Seit 1813

wuchs unser traditionsreiches Unternehmen
aus kleinen Anfängen zu einem führenden graphischen
und verlegerischen Großbetrieb mit über
400 Beschäftigten heran.

Buchdruck
Rotationsdruck
Kunstdruck
Mehrfarbendruck

Werbedrucke
Werkdrucke
Industriedrucke
Geschäftsdrucksachen

Kataloge
Festschriften

Schulbücher
Fremdsprachige Bücher

Adreßbücher

Zeitschriften

G. Braun

(vorm. G. Braunsche Hofbuchdruckerei u. Verlag) GmbH.

Karlsruhe · Karl-Friedrich-Straße 14—18 · Ruf 26952

BLB BADISCHE LANDESBIBLIOTHEK
Baden-Württemberg

KARLSRUHE



Die Großstadt am Rhein und Schwarzwald

mit lebendiger Gegenwart und europäischer Zukunft

Sitz der Kernreaktor Bau- und Betriebsgesellschaft m. b. H.

bietet beste Bedingungen für Industrieansiedlungen und gewerbliche Niederlassungen, verkehrsgünstiges stadteigenes Gelände mit Gleis-, Wasserstraßen- und Versorgungsanschlüssen,

als weltoffene und gastfreundliche Stadt an einem Schnittpunkt der europäischen Nord – Süd- und Ost – West-Verkehrslinien und beliebtem Platz für Tagungen, Kongresse und Ausstellungen, bequeme, nahe Ausflugsmöglichkeiten nach dem Schwarzwald, dem Odenwald, in die Pfalz, ins Rhein- und Neckartal,

beste Verkehrsverbindungen über Straßen, Autobahnen, Wasserstraßen und Schienen,

als Stadt der Künste und Wissenschaften zahlreiche Möglichkeiten der Wissensbildung und Unterhaltung.

Alle Interessenten werden mit Rat und Tat bedient

Zuschriften und Besuche erbeten

STADTVERWALTUNG KARLSRUHE
- Dezernat für Wirtschaftsförderung -
Karlsruhe · Rathaus · Fernruf 201 21

BLB BADISCHE LANDESBIBLIOTHEK
Baden-Württemberg

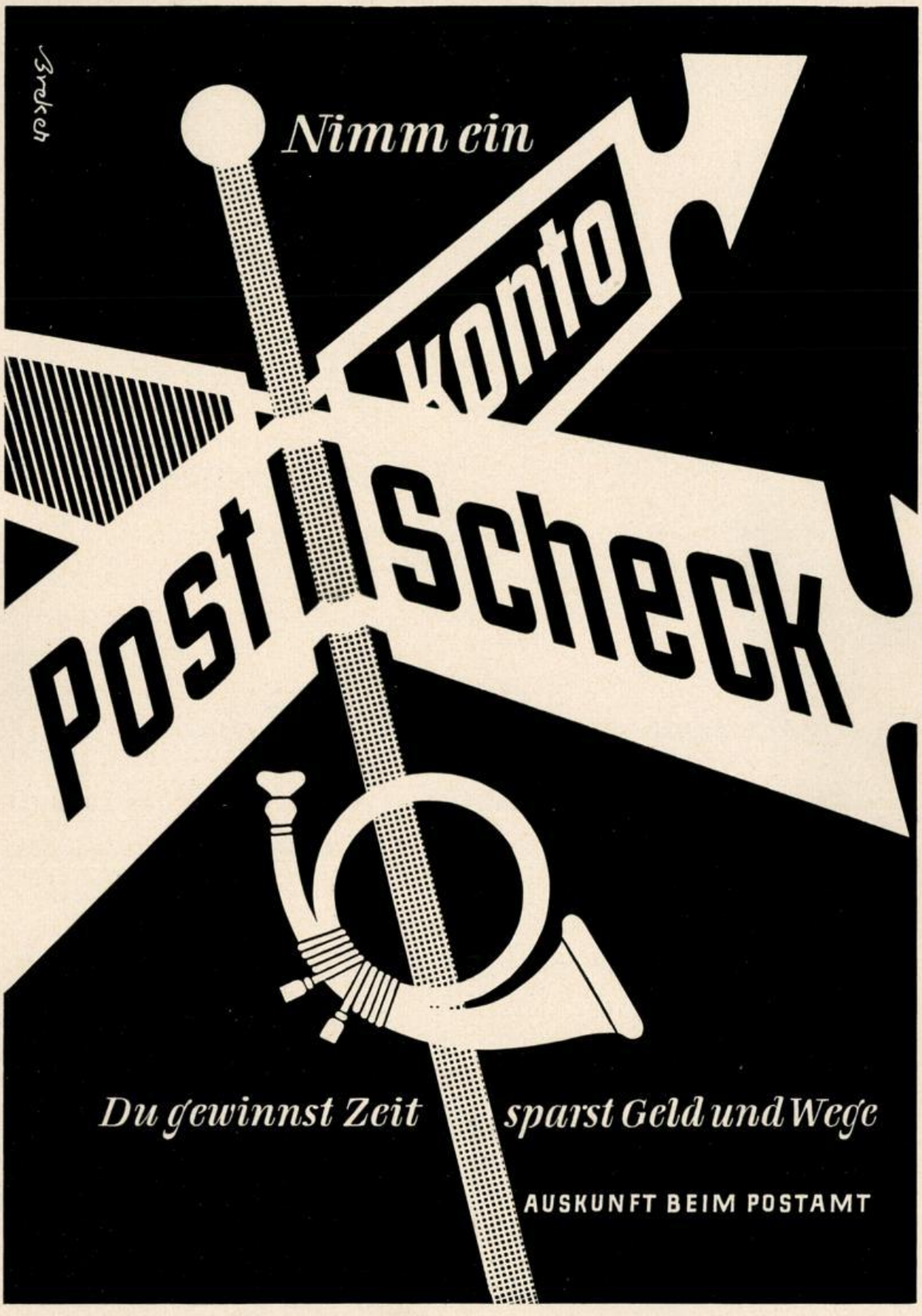

BLB BADISCHE LANDESBIBLIOTHEK
Baden-Württemberg

ABTEILUNG I

BEHÖRDEN
GESUNDHEITSWESEN
ÖFFENTLICHE EINRICHTUNGEN

Alphabetisches Sachregister . . . . . 1 - 3

Behörden, Körperschaften des öffentlichen Rechts, Parteien . . . . . 4 - 11

Kultus und Unterricht . . . . . 11 - 19
a) Schulen und sonstige Institute
b) Ausstellungen, Bibliotheken, Museen
c) Kirchliche Einrichtungen

Berufsständische Organisationen, Genossenschaften . 20 - 21

Rechtsanwälte 21

Gesundheitswesen (Ärzte, Hebammen, Heilpraktiker, Krankenanstalten, Tierärzte, Zahnärzte) . . . . . 22 - 26

Vereine . . . . . 26 - 29

Post- und Telegrafengebühren . . . . . 30 - 31

Post- und Fernmeldedienst . . . . . 31 - 32

Nachdruck, auch einzelner Teile, verboten · Text und Anzeigen ohne Gewähr gegenüber Benutzern und Werbungtreibenden

BLB BADISCHE LANDESBIBLIOTHEK
Baden-Württemberg

LORENZ

Verzahnmaschinen
Verzahnwerkzeuge

Zahnradstoßmaschinen
Schneidräder
Zahnradfräsmaschinen
Schabezahnstangen

MASCHINENFABRIK
LORENZ A.G.
Ettlingen (Baden), Lorenzstr. 2, Tel. 37011 – 13

JAKOB SCHNELLER

Sämtliche Rohprodukte:

Alteisen

Metalle

Lumpen

Altpapiere usw.

DURLACHER STRASSE 34, RUF 26297

Lager mit Gleisanschluß am Rangierbahnhof
Wolfartsweierer Straße Ruf 26297

Ankauf von
Schrott, Altmetall
Altpapier, Altstoffe
alte Pkw und Lkw
zum Verschrotten
alten Maschinen, alten Motoren, stets zu günstigen Preisen, gegen Kasse bei freier Abholung

Verkauf von:
gebr. Nutzeisen, Rohren
Autoersatzteilen
Achsen u. Reifen
zum Wagenbau

Karl Danker

Grötzingen / Baden Telefon 41678

Annahmestelle in Durlach
Raiherwiesenstraße 33 Telefon 41616
(neben der Güterabfertigung)

DAS NEUE ANTLITZ EINER ALTEN RESIDENZ

KARLSRUHE

16 Seiten Text, 4 Farbbilder, 76 Abb., Pappband DM 6.80

Dieser Bildband über Karlsruhe zeigt einprägsam die beiden Elemente, die heute schon bei einem flüchtigen Besuch Karlsruhes deutlich werden: die entschlossene Wendung zum Neuen, und die behutsam geübte Pflege des Überlieferten im Stadtbild sowohl wie im Bereich des wissenschaftlichen und künstlerischen Lebens.
Die Bildauswahl faßt das Wesentliche und rückt es in das helle Licht: die modernen Bauten der Industrie, Wohnsiedlungen und Sportanlagen, Behörden- und Verwaltungsgebäude, aber auch die Stätten der kulturellen Tradition.
Robert Volz schrieb einen einleitenden Text, in dem er mit leichter Hand Geschichte und Gegenwart im Leben der Stadt miteinander verbindet.

Mannheimer Morgen

VERLAG G. BRAUN KARLSRUHE

BLB BADISCHE LANDESBIBLIOTHEK
Baden-Württemberg

Register für die Abteilung I

A

Abdeckerei siehe Zweckverband . . 11
Adventisten 19
Ärztekammer Nordbaden siehe Bezirksärztekammer . . . 20
Ärzteverzeichnis . . . . . 22—24
Ärztliche Verrechnungsstelle . . . 20
Akademie der bildenden Künste (Staatl.) 13
Albtalbahn 4
Allgemeine Ortskrankenkasse . . 4
Allgem. Beamtenschutzbund . . . 20
Altersheime 19
Altes St. Vincentiuskrankenhaus . 25
Altkatholische Kirchengemeinde . . 19
Amt für Archiv, Volksbücherei und Sammlungen 9
Amt für Verteidigungslasten . . . 4, 9
Amt für Vertriebene und Flüchtlinge 9
Amtsgericht Karlsruhe 4
Amtsgericht Karlsruhe-Durlach . . 4
Angestelltenversicherung 4
Anwaltsverein 20
Apotheken, siehe Abt. V (Branchen-Verzeichnis)
Apothekerkammer Nordbaden siehe Bezirks-Apothekerkammer . . . 20
Apotheker-Verein, Bad.-Wttbg. . . 20
Arbeiter-Samariter-Bund 19
Arbeiterwohlfahrt 19
Arbeitsamt Karlsruhe 4
Arbeitsgemeinschaft der Gablonzer Industrie eGmbH. 20
Arbeitsgericht Karlsruhe 4
Archiv und stadtgeschichtliche Sammlungen 15
Ausgleichsamt 9
Auskunftsstelle der Bundesbahn . . 4
Außenamt Karlsruhe der LandesversAnstalt Baden 4

B

Badische Gebäudeversicherungsanstalt 4
Badische Glaser- u. Fensterbauergenossenschaft 20
Badische Heimat e. V. siehe Landesverein Bad. Heimat 27
Badische Heimstätte GmbH. . . . 4
Badische Hochschule für Musik . . 11
Badische Kulturgemeinschaft . . . 11
Badische Landesbausparkasse . . . 4
Badische Landesbibliothek 15
Badische Landeskreditanstalt . . . 4
Badische Landwirtschaftliche Berufsgenossenschaft 20
Badische Schwesternschaft vom Roten Kreuz 11
Badische Versicherungsanstalt für Gemeinde- u. Körperschaftsbeamte 4
Badischer Blindenverein 29
Badischer Gemeindeversicherungsverband 4
Badischer Genossenschaftsverband . 20
Badischer Kunstgewerbeverein . . 27
Badischer Kunstverein 27
Badischer Sportbund 27
Badisches Gemeindeprüfungsamt . . 4
Badisches Konservatorium f. Musik 11
Badisches Landesmuseum 15
Badisches Staatstechnikum 11
Badisches Staatstheater 4
Bahá'i-Gemeinde 19
Bahnbetriebswerk Karlsruhe Hbf . 4
Bahnbetriebswerk Karlsruhe Rbf . 4
Bahnhöfe 4
Bahnmeisterei Karlsruhe-Durlach . 4
Bahnpolizei 4
Bauhöfe (Städt.) 11
Bauordnungsamt (Städt.) 9
Beratungsstelle für Bebauungspläne 4
Bereitschaftspolizei 4
Bergwacht Schwarzwald 28
Berufsgenossenschaften 20
Besatzungskostenamt siehe Amt für Verteidigungslasten 4
Bestattungsamt 10
Bestattungsordner 10
Betriebskrankenkasse (Städt.) . . 9
Bezirks-Ärztekammer Nordbaden . 20
Bezirkszahnärztekammer 20
Bezirks-Apothekerkammer 20
Bezirksstelle für Naturschutz u. Landschaftspflege 12
Bezirks-Zahnärztekammer 20
Bezirkszollkommissariate 4, 6
Bibliotheken 15
Blindengenossenschaft 20
Botanischer Garten siehe Staatl. Schloßverwaltung
Botanisches Institut 14
Brückenwaagen 32
Branddirektion der Stadt Karlsruhe 9
Bürgermeisteramt 9
Bund der Fliegergeschädigten . . 29
Bund der vertriebenen Deutschen . 29
Bund Deutscher Architekten . . . 20
Bund Deutscher Gebrauchsgraphiker 20
Bundesanstalt für Tabakforschung . 4
Bundesanstalt für Wasserbau . . . 4
Bundesanstalt Technisches Hilfswerk 4
Bundesbahnausbesserungswerk Karlsruhe 4
Bundesbahnbetriebsamt 4
Bundesbahnbetriebskrankenkasse . 4
Bundesbahndirektion, siehe Deutsche Bundesbahn . . 5
Bundesbahn-Fahrleitungsmeisterei . 4
Bundesbahnfundstelle 5
Bundesbahn-Hausbrandversorgung . 5
Bundesbahn-Kraftwagenbetriebswerk 5
Bundesbahn-Maschinenamt 5
Bundesbahn-Verkehrsamt 5
Bundesbahn-Versicherungsanstalt . 5
Bundesfachlehranstalt 12
Bundesforschungsanstalt für Lebensmittelfrischhaltung . . . 5
Bundesgerichtshof 5
Bundesluftschutzverband e. V. . . 29
Bundesmonopolverwaltung für Branntwein 5
Bundespostbetriebskrankenkasse . 5
Bundesverbände 20
Bundesverfassungsgericht 5
Bundesversicherungsanstalt für Angestellte 5
Bundeswehr 5

C

Campingplatz 9
Caritasverband e. V. 18
CDU 5
Chöre 26
Christengemeinschaft Karlsruhe e.V. 19
Christliche Wissenschaft (Christian Science) 19

D

Deutsche Angestellten Gewerkschaft 20
Deutsche Bundesbahn 5
Deutsche Eisenbahnbetriebsgesellschaft 5
Deutsche Eisenbahn-Versicherungskasse 5
Deutsche Gesellschaft zur Rettung Schiffbrüchiger 29
Deutsche Heilpraktikerschaft . . . 20
Deutsche Lebensrettungsgesellschaft 29
Deutscher Gewerkschaftsbund . . 20
Deutscher Siedlerbund 20
Deutsches Jugendherbergswerk e. V. 26
Deutsches Rotes Kreuz 19
DHV 20
Diakonissenanstalt (Evang.) . . . 12
Diakonissen-Krankenhaus 24
Die Christen-Gemeinschaft 19
Domänenamt siehe Staatl. Liegenschaftsamt
Drogistenverband 20

E

Eichamt Karlsruhe 5
Eilgutabfertigung 5
Eilgutbestätterei 5
Einkaufsgenossenschaften 20
Einwohner-Meldestellen 5
Einzelhandelsverband 20
Eisenbahnsparverein 5
Elektrisches Prüfamt 5
Elektrizitätswerk siehe Stadtwerke 10
Erdbebenwarte 5
Ev. Anstalten und Heime . . . 16, 17
Ev. Behörden 15
Ev. Diakonissenanstalt 24
Ev. Gemeinschaft 19
Ev. Kindergärten 15, 16
Ev. Kindergärtnerinnen- und Hortnerinnenseminar 12
Ev. Kirchenbauamt 5
Ev. kirchliche Einrichtungen . . 15, 16
Ev. Landeskirchenkasse 5
Ev. Oberkirchenrat 5, 15
Ev. Pfarreien 15, 16
Ev. Vereine 17
Ev. Verein für Innere Mission, Augsb. Bekennt. e. V. 19
Ev.-lutherische Kirche in Baden . . 17
Expreßgutabfertigung 5

F

Fachärzte . . . . . 22—24
Fachverbände 20
Familienausgleichskassen 5
Fernmeldeamt 5, 32
Fernmeldemeisterei 5
Fernmeldezeugamt 5

BLB BADISCHE LANDESBIBLIOTHEK
Baden-Württemberg

Fernsprechamt siehe Fernmeldeamt 5
Feuerwehr 5
Finanzämter 6
Finanzgericht 6
Fleischergenossenschaft Karlsruhe . 20
Flurbereinigungsamt Karlsruhe . . 6
Forstämter 6
Forstdirektion Nordbaden 6
Forstschule Karlsruhe 12
Forstverwaltung (Städt.) 9
Frauenfachschule 13
Freie Demokratische Partei (DVP) . 6
Freireligiöse Gemeinde Karlsruhe . 19
Friedensgericht 9
Friedhof- und Bestattungsamt . 9, 10
Fürsorgeamt siehe Städt. Sozial- u. Jugendamt 11
Fundbüros 6

G

Gästehaus (Städt.) 9
Gartenbauvereine 27
Gartenstadt Karlsruhe eGmbH. . . 20
Gasinstitut der Techn. Hochschule . 14
Gaswerk siehe Stadtwerke
Gebäudeversicherungsanstalt (Bad.) . 4
Gebäudeversicherungsstelle (Städt.) . 9
Gefängnisse 6
Gemeindesekretariate 9
Gemeindeversicherungsverband . . 4
Gemeinnützige Badische Wohnungs- u. Siedlungsgesellschaft 6
Gemeinnützige Baugenossenschaft Hardtwaldsiedlung 20
Gemeinnützige Eisenbahner-baugenossenschaft 20
Generallandesarchiv 15
Genossenschaften . . . . . 20—21
Gerichtskasse Karlsruhe 6
Gerichtsvollzieherei 6
Gesangvereine und Chöre 26
Gesellschaft für Arbeitsstudien und Lohnentwicklung siehe Refa . . 8
Gesundheitsamt (Staatl.) 9
Gesundheitsüberwachungsstelle (Städt.) 9
Gesundheitswesen . . . . . 22—26
Gewerbeamt 9
Gewerbeaufsichtsamt Karlsruhe . . 6
Gewerbebücherei 15
Gewerbeschulen 12
Gewerbeüberwachung und Preisprüfung 6
Gewerkschaftsbund 20
Grundbuchämter 6
Güterabfertigung 6
Güterbestätterei, Amtl. 6
Khe-Durlach 6

H

Hafenamt siehe Städt. Rheinhäfen . 9
Handelslehranstalt siehe Wirtschaftsoberschule 12
Handelsschulen 12
Handwerkskammer 20
Hardtwaldsiedlung, Gemeinnützige Baugenossenschaft 20
Hauptbahnhof siehe Bahnhöfe . . 4
Hauptfürsorgestelle 6
Hauptkasse der BD Karlsruhe . . 6
Hauptwerkstatt für Postkraftwagen 6
Hauptzollamt Karlsruhe 6
Haus Solms 9
Hauswirtschaftliche Schulen . . 12, 18
Hebammen 24
Hebammenlehranstalt 12
Heilpraktiker 24
Heimat- und Trachtenvereine . . . 26
Hilfswerk der Ev. Kirche 25
Hinterlegungskasse 6
Hochbauamt (Städt.) 9, 10
Hochschule (Techn.) . . . . . 13—14
Hochschule für Musik 11
Höhere Handelsschule 12
Höhere Schulen 12, 13
Hufbeschlaglehrschmiede (Staatl.) . 13

I

Industrie- und Handelskammer . . 20
Inhalatorien 24
Innungen des Handwerks 20
Institut für Leibesübungen . . . 14
Institute der Techn. Hochschule . . 14
Invalidenversicherung 6

J

Jugendamt, siehe Städt. Sozial- und Jugendamt 10
Jugendheim 26
Jugendherbergswerk 26
Jugendpflegevereine 26

K

Karl-, Friedrich-, Leopold- und Sophienstiftung 6
Karlsruher Hochschulvereinigung . 27
Karnevalsgesellschaften, siehe Vereine (Verschiedenes) . . 29
Kassenärztliche Vereinigung . . . 20
Kath. Apostolische Gemeinde . . . 19
Kath. Gemeinden 17
Kath. Kindergärten 18
Kath. Kirchensteuerkasse 17
Kath. kirchliche Einrichtungen . . 18
Kath. Wohlfahrtseinrichtungen . 18, 19
Kath. Stadtdekanat 17
Kettelerheim 18
Kindergärtnerinnenseminare . . 13, 18
Kinderklinik (Städt.) 24
Kirche Jesu Christi der Heiligen der letzten Tage 19
Kirchliche Einrichtungen . . . 15—19
Kleiderkasse der Deutschen Bundesbahn 6
Kleingartenvereine 27
Kliniken 24, 25
Kommission f. geschichtliche Landeskunde 13
Konditoreinkauf 21
Konservatorium 11
Kraftfahrzeugabnahme 6
Kraftpostwerk siehe Hauptwerkstatt für Postkraftwagen . . 6
Krankenanstalten . . . . . 24—25
Krankenversorgung der Bundesbahnbeamten 6
Kreishandwerkerschaft Karlsruhe . 21
Kreisjagdamt 9
Kreisschulamt 6
Kreiswehrersatzamt 6
Kriminalhauptstelle siehe Landespol.-Dir. 6
Kriminalpolizei (Städt.) 8
Kulturelle Vereine 27
Kultus und Unterricht . . . . 11—19
Kunstgemeinde 13
Kunstgewerbeverein (Bad.) 27
Kunstverein (Bad.) 27

L

Landesamt f. Flurbereinigung . . 6
Landesamt f. Verfassungsschutz . . 6
Landesausgleichsamt 6
Landesbausparkasse (Bad.) . . . 4
Landesbibliothek (Bad.) 15
Landesbildstelle 6
Landesfrauenklinik 24
Landesgewerbeamt 6
Landesinnungsverbände 21
Landeskirchliche Gemeinschaft . . 19
Landeskreditanstalt (Bad.) 4
Landesmuseum (Bad.) 15
Landespolizei 6
Landessammlungen f. Naturkunde . 15
Landesverbände 21
Landesverband der Evangelischen Gemeinschaft in Baden, K. ö. R. 19
Landesverband der Gemeinden der Bischöflichen Methodisten-kirche in Baden 19
Landesverein Bad. Heimat e. V. . 27
Landesvermessungsamt Bad.-Wttbg. 6
Landesversicherungsanstalt Baden . 6
Landeszentralbank 7
Landgericht 7
Landratsamt 7
Land- und forstwirtschaftliche Unfallversicherung 7
Landwirtschaftsamt 13
Landwirtschaftliche Versuchs- u. Forschungsanstalt Augustenberg . 7
Lebensmitteluntersuchungsanstalt (Staatl.) 9
Lehrinstitut Karlsruhe f. Zahnärzte 13
Leichenordner 10
Leichenschauer 10
Lohnsteuerkarten 7

M

Methodistenkirche 19
Mieterschutz 29
Mieter- und Bauverein 21
Münzkabinett siehe Bad. Landesmuseum 15
Münze 7
Mütterberatungsstellen 10
Munzsches Konservatorium . . . 13
Museen 15
Musikvereine 27

N

Neuapostolische Kirche in Baden . 19
Neues St. Vincentiuskrankenhaus . 25
Normblattauslegestelle 7
Notariate 7

O

Oberfinanzdirektion Karlsruhe . . 7
Oberfinanzkasse 7
Oberlandesgericht Karlsruhe . . . 7
Oberpostdirektion 7
Oberpostkasse 7
Oberrat der Israeliten Badens . 7, 19
Oberschulamt 7
Obst- und Gartenbau-Vereine . . . 27
Orangerie siehe Staatl. Kunsthalle
Ortsgericht Durlach 9
Ortsgericht Karlsruhe 9
Ortskrankenkasse 4

P

Päd. Arbeitsstelle 13
Päd. Institut 13
Paß- und Einwohnermeldeamt . . 7

BLB BADISCHE LANDESBIBLIOTHEK
Baden-Württemberg

Patentschriftenauslegestelle . . . 7
Personalamt (Städt.) 9
Pfinzgaumuseum Durlach 15
Pfinzkraftwerk Durlach 7
Polizeihundeschule 7
Polizeipräsidium 7
Polizeireviere 7
Postämter 31, 32
Postbetriebskrankenkasse siehe Bundespostbetriebskrankenkasse . 5
Posteinrichtungen in Karlsruhe . 31, 32
Postscheckamt 8, 32
Post- und Fernmeldedienst . . . 31, 32
Post- und Telegraphengebühren . 30, 31
Praktische Ärzte . . . . . 13—15
Preisbehörde für Mieten und Pachten (Städt.) 9
Preis- u. Schätzungsbehörde für Grundstücke (Städt.) 9
Presseamt (Städt.) 9
Privatkliniken 25
Prüfungsamt bei der Bundesbahndirektion Karlsruhe . 8

R

Raiffeisenverband Baden 21
Rechnungshof 8
Rechnungsprüfungsamt (Städt.) . . 9
Rechtsanwälte 21
Rechtsanwaltskammer 21
Rechtsbeistände siehe Abtlg. V (Branchenverzeichnis)
Refa — Bezirksverein Karlsruhe . 8
Regierungsoberkasse Nordbaden . . 8
Regierungspräsidium Nordbaden . . 8
Revierförstereien 9
Rheinhäfen 10
Richard-Wagner-Verband 27
Rotes Kreuz 19

S

Säuglings- u. Kinderpflegeschule, staatl. anerk. (Städt.) 13
Sammlungen 15
Schauspielhaus 9
Scheffelbund siehe Volksbund für Dichtung 27
Scheffelmuseum 15
Schlacht- und Viehhofamt (Städt.) . 10
Schülerhorte siehe Städt. Sozial- u. Jugendamt 10, 11
Schularztstelle 9
Schulen . . . . . 11—15
Schulspeisung 19
Schutzpolizei, siehe Polizeipräsidium 7
Schwarzwaldhalle 9
Seminar für Studienreferendare . . 13
Signalmeisterei der Deutschen Bundesbahn . . . 9
Soldatenverbände 27
Solms Museum, siehe Stadtgeschichtl. Sammlungen 15
Sozial- und Jugendamt (Städt.) . 10, 11
Sozialbüro der Bundesbahndirektion Karlsruhe 5
SPD 9
Sozialgericht 9
Sportamt (Städt.) 9
Sportvereine . . . . . 27—29
Staatl. Akademie d. bild. Künste . . 13
Staatl. chem.-techn. Prüfungs- und Versuchsanstalt 9
Staatl. Hufbeschlaglehrschmiede . . 13
Staatl. Kunsthalle 15
Staatl. Lebensmittel-untersuchungsanstalt 9
Staatl. Liegenschaftsamt 9
Staatl. Münze 9
Staatl. Rebenveredlungsanstalt . . 9
Staatl. Amt für Denkmalpflege . . 13
Staatl. Fernheiz-, Elektrizitäts- und Wasserwerk 9
Staatl. Forstamt Karlsruhe . . . 9
Staatl. Gesundheitsamt 9
Staatl. Hochbauamt 9
Staatsanwaltschaft 9
Staatsschuldenverwaltung 9
Staatstechnikum (Bad.) 11
Staatstheater siehe Bad. Staatstheater 4
Stadtamt Durlach 9
Stadthalle 9
Stadtjugendausschuß 26
Stadtkasse 9
Stadtgarten und Tierpark 9
Stadtgeschichtl. Sammlungen und Solms-Museum 15
Stadtplanungsamt 9
Stadtschulamt 14
Stadtverwaltung 9
Stadtwerke Karlsruhe 10
Städtische Bäder 9
Städtische Büchereien 15
Städtische Krankenanstalten . . . 24
Städtische Kriminalpolizei 8
Städtische Rheinhäfen 10
Städtische Sparkasse 10
Städtische Verkehrsbetriebe siehe Stadtwerke 10
Städtische Volksbücherei und Lesehalle 15
Städtisches Friedhof- und Bestattungsamt 10
Städtisches Hochbauamt 10
Städtisches Personalamt 9
Städtisches Schlacht- u. Viehhofamt . 10
Städtisches Sozial- und Jugendamt 10, 11
Städtisches Statistisches Amt . . . 11
Städtisches Steueramt 11
Städtisches Tiefbauamt 11
Städtisches Vermessungs- und Liegenschaftsamt 11
Städtisches Wohnungsamt 11
Standesamt 11
Standesamt Karlsruhe-Durlach . . 11
Standortkommandantur 5
Standortverwaltung 5
Statistisches Amt (Städt.) 11
Steueramt (Städt.) 11
Steuerkartenstelle 11
Straßenbauamt 11
Straßenverkehrsgenossenschaft . . 21
Studentische Verbindungen und Korporationen 29
Süddeutscher Rundfunk, Studio Karlsruhe 11
Südwestl. Bau-Berufsgenossenschaft 20

T

Tabakforschungsinstitut Forchheim siehe Bundesanstalt 4
Taubstummenfürsorge 19
Technische Hochschule 13, 14
Technische Prüfstelle f. d. Kraftfahrzeugverkehr (TÜV) 11
Technisch-wissenschaftliche Vereine . 29
Technischer Überwachungsverein Mannheim 11
Tiefbauamt (Städt.) 11
Tierärzte 25
Tierkörperbeseitigungsanstalt siehe Zweckverband 11
Tierzucht- und Tierschutzvereine . 29
Trachtenvereine 26

U

Unfallfürsorgekasse 11
Unfallhilfsstellen des Roten Kreuzes 19
Unfallversicherungsverband . . . 11

V

Verbände . . . . . 20—21
Vereine . . . . . 26—29
Vereinigungen (Wirtschaftl.) . . . 21
Verkehrsabteilung 11
Verkehrsbetriebe siehe Stadtwerke 10
Verkehrsunfallbereitschaft 11
Verkehrsverein Karlsruhe 29
Vermessungsamt (staatliches) . . . 11
Vermessungs- und Liegenschaftsamt (Städt.) 11
Versorgungsamt Karlsruhe . . . 11
Versorgungsanstalt d. Bundes u. d. Länder 11
Versuchs- und Forschungsanstalt Augustenberg 7
Vertreter des öfftl. Interesses . . 11
Verwaltungs- u. Wirtschaftsakademie 10, 14
Verwaltungsgericht 11
Verwaltungsgerichtshof 11
Vincentiuskrankenhäuser 25
Volksbücherei und Lesehalle . . . 15
Volksbund Deutsche Kriegsgräberfürsorge 29
Volksbund für Dichtung 27
Volkshochschule 14
Volksschulen 14, 15
Vorstand des Badischen Viehversicherungsverbandes 11

W

Wahlamt siehe Städt. Statistisches Amt . . 11
Wasser- und Schiffahrtsamt Mannheim, Wasserbaubezirk Maxau . 11
Wasserschutzpolizei 11
Wasserwerk siehe Stadtwerke . . . 10
Wasserwirtschaftsamt 11
Wetterdienst, Deutsch. Wetterdienst 11
Wiedergutmachungsdienststellen . . 11
Wirtschaftsoberschule 13
Wohnbevölkerung n. Stadtbezirken 32
Wohnungsamt (Städt.) 11
Wohnungsbauförderung (Städt.) . . 9

Z

Zahnärzte . . . . . 25—26
Zahnärztekammer siehe Bezirks-Zahnärztekammer Nordbaden . . 20
Zahnärztl. Lehrinstitut siehe Lehrinstitut Karlsruhe 13
Zollämter siehe Hauptzollamt . 6, 11
Zollfahndungsstelle 11
Zollehranstalt 11
Zollzweigstelle 11
Zusatzversorgungskasse 11
Zweckverband für Tierkörperbeseitigung 11

BLB BADISCHE LANDESBIBLIOTHEK
Baden-Württemberg

Behörden, Körperschaften des öffentlichen Rechts, Parteien

Abdeckerei siehe Zweckverband für Tierkörperbeseitigung

Albtal-Verkehrs-Gesellschaft mbH.
Karlsruhe, Geschäftsleitung, Kaiserallee 11 ⊶ 27971
Betriebsleitung, Tullastr. 71 ⊶ 23961
Bahnhof Karlsruhe Albtalbahn, Ebertstr. 9 ⊶ 30150
Bahnhof Karlsruhe-Rüppurr, RastatterSt. 107 ⊶ 30291
Bahnhof Ettlingen Stadt, Wilhelmstr. 2 ⊶ 37800
Bahnverwaltung Ettlingen, Wilhelmstr. 2 ⊶ 37409

Allgemeine Ortskrankenkasse des Stadt- u. Landkreises Karlsruhe
Verwaltung: Gartenst. 14—16 ⊶ ✱ 25901
Schalterstunden: von 8—13 Uhr, samstags 8—12 Uhr, nachm. geschlossen
Zweigstelle Durlach: Hengstplatz 9 ⊶ 42054

Amt für Verteidigungslasten, Karlsruhe, ReinholdFrankStr. 63 ⊶ 20121, Lohnstelle: Ritterstr. 28 ⊶ 20121, Sprechstunden Mo. bis Sa. 8—12 Uhr

Amtsgericht Karlsruhe, Akademiest. 4/8 ⊶ Staatszentr. 20141
Strafsachen, Bürgerl. Rechtsstreitigkeiten, Freiwillige Gerichtsbarkeit, Jugendgericht, staatl. Friedensgericht, Friedensobergericht, Gerichtsvollzieherei
Galm Dr. Kurt, AGDirektor
Heid Otto, AGDirektor
Bohrmann Wrn., OAmtsrichter
Eppinger Dr. Hch., OAmtsrichter
Steiner Hans, OAmtsrichter
Bender Dr. Ernst, AGRat
Chladeck Dr. Theodor, AGRat
Cüny Dr. Anneliese, AGRat
Frey Peter, AGRat
Groh Hans, AGRat
Heistermann Hrm., AGRat
Hoffmann Kurt, AGRat
Jacobs Dr. Wrn., AGRat
Kübel Dr. Lothar, AGRat
Ruhland Dr. Martin, AGRat
Scheben Paul, AGRat
Schmidt Dr. Gerhard, AGRat
Schubert Hans-Joachim, AGRat
Simon Dr. Dionys, AGRat
Springmann Oskar, AGRat
Wolff Herbert, AGRat
Hesselschwerdt Dr. Alfr., GerAss.
Kühn Reinhold, GerAss.
Maier Dr. Gerh., GerAss.
Friedensrichter:
King Hugo, JustOInsp.
Zipf Arthur, JustOInsp.

Amtsgericht Karlsruhe-Durlach
Karlsburgstr. 10 ⊶ 41145, 41146
Rupp Frdr., AGRat
Haake Walter, AGRat
Thomas Gust., JustOInsp.
Grunwald Karl, JustInsp.
Barié Wrn., JustInsp.
Faiß Helm., ap. JustInsp.
Keck Frdr., Gerichtsvollz.
Köhler Herm., Gerichtsvollz.
Solas Joh., JustOWachtM.

Angestelltenversicherung, Kartenausgabestelle, Rathaus West, Kaiserallee 4 ⊶ 20121 (s. Städt. Statist. Amt S. 10)
Sprechstunden der Bundesvers.-Anstalt für Angestellte, Montag: 8-11.30 u. 14-16 Uhr

Arbeitsamt Karlsruhe (umfassend den Stadtkreis Karlsruhe und die Landkreise Karlsruhe und Bruchsal), RüppurrerSt. 29 ⊶ 23971-23979 Pk 12139 Khe, LZtrBk GiroKto 154
Nebenstellen: Bretten, Bruchsal, Ettlingen und Wiesental
Leiter des Amtes: Konz Karl, BundesverwDir.
Sprechstunden im Arbeitsamt: Montag bis Samstag von 8 bis 12 Uhr, ferner Dienstag und Mittwoch von 13,30—15,30 Uhr
Berufsberatung: Dienstag u. Donnerstag von 8—12 Uhr sowie Dienstag von 13,30—15,30 Uhr
Abendsprechstunden für Vermittlung und Berufsberatung: Mittwoch von 17—19 Uhr

Arbeitsgericht Karlsruhe, Ritterstr. 12 ⊶ 26868

Auskunftsstelle der Bundesbahn für Zugverbindungen im Hauptbahnhof (Bahnhofshalle) ⊶ 31102 u. ⊶ über Bahnzentrale 30801, App. 5052
Geöffn. 7—22 Uhr täglich

Außenamt Karlsruhe der Landesversicherungsanstalt Baden, Beitragsüberwachungs- u. Beratungsstelle, Jollystr. 67 ⊶ 22124, Sprechst.: Mo., Mi. u. Fr. 8—11 u. 14—16 Uhr

Bad. Gebäudeversicherungsanstalt Kaiserst. 178 ⊶ 24825
Pk 3944 Karlsruhe
Sachgebiet: Pflichtmonopolversicherung aller Gebäude in den Regierungsbezirken Nord- und Südbaden gegen Brand, Explosion und Blitzschlag
Ständiger Verwaltungsrat: Kistner Alb., Präs. Spaeth Wlt., RegDir. Neuburger Hrm., OReg. u. Baurat

Badische Heimstätte GmbH., Landes-Treuhandstelle f. Wohnungs- u. Kleinsiedlungswesen, Organ der staatl. Wohnungspolitik, Schloßplatz 10 ⊶ 22611

Badische Landesbausparkasse, Karlsruhe, Kaiserstr. 215 ⊶ ✱ 27911

Badische Landeskreditanstalt, Schloßplatz 12 ⊶ ✱ 27951

Bad. Versicherungsanstalt für Gemeinde- und Körperschaftsbeamte, Karlsruhe
Nebenkassen: Unfallfürsorgekasse u. Zusatzversorgungskasse der Gemeinden u. Gemeindeverbände der Reg.Bez. Nord- u. Südbaden,
Akademiestr. 1-3 ⊶ 26812, 26813
Pk 7238, KommLBk Karlsruhe u. Freiburg
Müller Emil, Direktor, ORgRat aD.
Schäufele Ad., FinRat
Engelhardt Wlh., Amtsrat
Weingärtner Max, Amtsrat
Lind Erich, VerwOInsp.
Müller-Koelbl Heinz, VerwOInsp
Schmidt Otto, VerwOInsp.
Böttner Walter, VerwOSekr.
Seufert Rich., VerwSekr.
Stroß Karl, VerwSekr.
Zieger Karl, Hausmeister

Bad. Gemeinde-Versicherungs-Verband ö.r.Körpersch., Zirkel 26/28 ⊶ 26727/28, Pk Khe 76588, Bad. Komm. LBk., Zweiganst. Khe, Girokto. 6725

Badisches Gemeindeprüfungsamt, Anstalt des öffentlichen Rechts, Stephanienst. 2 ⊶ 24358
Direktor: Nuß Karl
Vertreter: Seelig Karl, OVerwRat
Prüfung der Stadtkreise, Städte und Gemeinden mit mehr als 4000 Einwohnern, Landkreise, Zweckverbände und andere Körperschaften und Anstalten des öffentl. Rechts

Badisches Staatstheater Karlsruhe
Großes Haus und Kleines Haus am Festplatz
Generalintendanz: Beiertheimer Allee 11 ⊶ 239—23914
Tageskasse: ⊶ 26252
Abonnementsabt.: ⊶ 23910
Rose Paul, Generalintendant
Kuhlmann Franz, VerwDir.
Krannhals Alexander, GenMusikdir.
Born Wlt., 1. OpernkapellM.
Cremer Curt, 1. Operettenkapellm.
Skraup Dr. Siegmund, Oberspielltr. d. Oper
Stas v. Wolfgang, Oberspielltr. d. Schauspiels
Türmer Hubert, Spielltr. d. Operette
Zanck Margit, Ltrn. d. künstl. Betriebsbüros
Kappler Wilh., Dramaturg
Ebert Günter, Dramaturg
Häusler Ladislaus, BallettM.
Elsässer Ulrich, Ausstattungsltr.
Carstens Ellen-Carola, Kostümbildnerin
Funkenberg Alfred, techn. Ltr.
Schult Erich, techn. Insp. u. stellv. techn. Ltr.
Fenzlein Heinz, Garderobeinsp.
Verwaltung und Kassen:
Wagner Lothar, RegOInsp.
Bell Fritz, RegInsp.
Weber Hilde, RegOSekrn.

Bahnbetriebswerk Karlsruhe Hbf., Petergraben ⊶ Bahnzentrale ✱ 30801
Vorsteher: ⊶ App. 370
Lokleitung: ⊶ App. 355

Bahnbetriebswerk Karlsruhe Rbf Am Durlacher Wald
Langenbruchweg 25
⊶ über Bahnzentrale ✱ 30801
Nebenanschlüsse:
Vorsteher: ⊶ 470
Lokleitung: ⊶ 356

Bahnhof Karlsruhe-Hauptbahnhof
⊶ üb. Bahnzentr. ✱ 30801
Nebenanschlüsse:
Vorst. ⊶ Bz. 391
Betriebsbüro ⊶ Bz. 5091
Fahrdienstltr. ⊶ Bz. 5422
Verwaltungsdienst ⊶ Bz. 5391
Personen-, Gepäck- u. Eilgutabfertigung:
Vorst. ⊶ 30801 App. 466,
Verwaltung Personal ⊶ 30801 App. 459
Hauptanschlüsse:
Fahrkartenausgabe ⊶ 30598
Reisezugauskunft ⊶ 31102, geöffnet 7—22 Uhr
Gepäckabfertigung ⊶ 30823 (Expreßgutausgabe)
Eilgutabfertigung ⊶ 30826
Nebenanschlüsse:
über Bahnzentrale 30801
Gepäckabfertigung u. Expreßgutannahme ⊶ Bz. 5454
Expreßgutausgabe ⊶ Bz. 375
Bürozeiten ununterbrochen
Fundstelle ⊶ Bz. 451, Bürozeiten 9—12 u. 15—19 Uhr
Sperraufsicht ⊶ Bz. 428
Platzbelegungsstelle Khe ⊶ Bz. 5354

Bahnhof Karlsruhe-Durlach ⊶ 41037
Vorsteher: ⊶ 30801 App. 394
Kanzlei: ⊶ 30801 App. 5394
Personen-Gepäck- und Expreßgutabfertigung ⊶ 41037
Eilgutabfertigung ⊶ 30801 App. 5058
Dienststunden: An Werktagen: 1. 4.—30. 9. v. 7—12 u 14—17 Uhr, 1. 10.—31.3. v. montags bis freitags 8—12 u. 14—17 Uhr
samstags: 8—12 u. 14—16 Uhr
Güterabfertigung ⊶ 41036
Dienststunden: An Werktagen: 1. 4. — 30. 9. v. 7—12 u. 14—17.30 Uhr, 1. 10. — 31. 3. v. 8—12 u. 14—17 Uhr
Abfertigungskasse ⊶ 30801 App. 5394
Kassenstunden: 8—12 u. 14.30 bis 17 Uhr, samstags 8—12 Uhr

Bahnhof Karlsruhe-Hagsfeld ⊶ 25520

Bahnhof Karlsruhe-Knielingen ⊶ 51637

Bahnhof Karlsruhe-Rangierbahnhof, Fautenbruchst. 11 u. 13 ⊶ über Bahnzentrale ✱ 30801
Nebenanschlüsse:
Vorsteher: ⊶ Bz. 392
Betriebsüberwachung ⊶ Bz. 5092

Bahnhof Karlsruhe-West, Keßlerstraße
Annahme und Abgabe von Gütern werktäglich von 7.30—12 und 14—17 Uhr (Sa. nur bis 16 Uhr)
Güterabfertigung ⊶ 50073
Fernsprechanschlüsse über Bahnzentrale ⊶ ✱ 30801
Nebenanschlüsse:
Dienstvorsteher ⊶ Bz. 393
Vertreter u. Abtl. Verkehr ⊶ Bz. 5382
Fahrdienst ⊶ Bz. 5022
Ermittlungs- u. Entschädigungsdienst ⊶ Bz. 5468
Wagendienst ⊶ Bz. 5415
Güterabfertigung ⊶ Bz. 5493
Abfertigungskasse ⊶ Bz. 360
Fahrkartenschalter u. Expreßgutempfang ⊶ Bz. 316
werktäglich: 5—9 u. 16—19.30 Uhr, sonntags: 6.30—9 u. 17 bis 19.30 Uhr

Bahnmeisterei Karlsruhe-Durlach, Durlach, Alte Karlsruher St. 4 ⊶ Bahnzentrale ✱ 30801 App. 5395

Bahnpolizei-Wache Karlsruhe-Hauptbahnhof ⊶ über Bahnzentrale ✱ 30801
Nebenanschluß 457, Wache Karlsruhe/Hbf. Nebenanschl.318
Bahnfahndungsstelle, K'he-Hbf. Nebenanschluß 455

Beratungsstelle f. Bebauungspläne beim Regierungspräsidium Nordbaden — Abt. I Allgem. u. Innere Verwaltung —, Schloßplatz 1-3 ⊶ 20141 App. 2279

Bereitschaftspolizei Baden-Württemberg,
I. Abteilung,
Khe-Durlach, WeingartenerStr. 49 ⊶ 41281-83
Abteilungsstab
Verwaltungsstelle
Kasse

Besatzungskostenamt s. Amt für Verteidigungslasten

Bezirkszollkommissariat Karlsruhe-Ost, RüppurrerSt. 3a ⊶ 28911

Bezirkszollkommissariat Karlsruhe-West, RüppurrerSt. 3a ⊶ 28911

Bundesanstalt f. Tabakforschung, Forchheim b. Karlsruhe, Poststelle Bahnhof ⊶ Khe 53527, Pk 239

Bundesanstalt Technisches Hilfswerk, ReinholdFrankStr. 68 ⊶ 27503

Bundesanstalt f. Wasserbau Hertzstr. 16, Bau 46 ⊶ 51415, 51416
Leiter: Dir. der BfW. Dipl.Ing. Canisius
Stellv.: ORegBaurat DrIng. Niebuhr
Abt.: Allg. techn. Entwicklung ORegBaurat DrIng. Niebuhr
Abt.: Wasserbau ORegBaurat DrIng. Jambor
Abt.: Erd- u. Grundbau ORegBaurat DrIng. Zweck

Bundesbahnausbesserungswerk Karlsruhe, Eingang Wielandtstr. ⊶ über 30801 (Bahnzentr.) 5374
Geschäftszeit von 7.30—16.30 Uhr
Werkdirektor: Dr. Ing. Gröner, BbORat ⊶ über 30801 (Bahnzentrale) 353

Bundesbahnbetriebsamt Karlsruhe, Bahnhofsplatz 1 II. Stock ⊶ üb. Bahnzentr. ✱ 30801
Nebenanschlüsse:
Amtsvorstand: Funk, BbRat ⊶ Bz. 371
Amtsvorstandvertreter ⊶ Bz. 372
Betriebsingenieur ⊶ Bz. 373
Personal, Verwaltung, Betrieb, Hochbauanlagen ⊶ Bz. 5072
Oberbau-Signal- u. Fernmeldeanlagen ⊶ Bz. 5071
Wohnungen, Lagerplätze, Rechnungswesen ⊶ Bz. 5471

Bundesbahn-Betriebskrankenkasse BezLeitg. Karlsruhe, Kriegsst. 78 ⊶ Bahnzentrale ✱ 30801 App. 351
Pk 684 Khe, DVKB, Zweigniederl. Khe (deren Pk 10125 Khe)
BezLeiter: Vollmer, BbORat

Bundesbahn-Fahrleitungsmeisterei Karlsruhe, Litzenhardtstr. 217 ⊶ Bahnzentr. ✱ 30801 App. 468

BLB BADISCHE LANDESBIBLIOTHEK
Baden-Württemberg

Bundesbahn-Fundstelle Karlsruhe-Hbf., Gepäckabfertigung ⊶ Bahnzentr. ✱ 30801 App. 411

Bundesbahn-Hausbrandversorgung, Verwaltungsbezirk Karlsruhe Geschäftsst.: Kriegsst. 138 Lager: StuttgarterSt. 61 ⊶ 27122 Pk 24400, Eisenbahnsparverein 65002

Bundesbahn-Kraftwagenbetriebswerk Karlsruhe, WolfartsweiererSt. 11 ⊶ über Bahnzentrale ✱ 30801 App. 5365, 388, 469

Bundesbahn-Maschinenamt Karlsruhe, Bahnhofplatz 1a ⊶ über Bahnzentrale ✱ 30801

Amtsvorstand: Weber, Bundesbahnoberrat ⊶ Bz. 381
Raabe, Bundesbahnrat, 1. Stellvertreter, ⊶ Bz. 383
Herth, techn. Amtmann, 2. Stellvertreter, ⊶ Bz. 382

Techn. Büro ⊶ üb. Bahnzentr. ✱ 30801 App. 458

Bundesbahn-Unfallversicherungsbehörde, BezLtg. Karlsruhe, Kriegsstr. 78 ⊶ 30801—30808
Bk: Deutsche Verk.-KredBk AG., Zweigniederlassung Karlsruhe, (deren Pk 10125 Khe.)
BezLeitung: Vollmer, BbORat

Bundesbahn-Verkehrsamt Karlsruhe, Bahnhofplatz 1a
Geschäftsstunden von 7.30—12 u. 12.30—16.30 Uhr, samstags von 7.30—13.00 Uhr
Fernsprechanschluß über Bahnzentrale ⊶ ✱ 30801

Amtsvorstand: Wicke Fritz, Bundesbahnrat ⊶ Bz. 385/5385
Vertreter: ⊶ Bz. 5486
Güterverkehr ⊶ Bz. 386
Güterverkehr (Werbedienst) ⊶ Bz. 5006
Personenverkehr (Sonderzüge) ⊶ Bz. 5485, 5007
Entschädigungsdienst ⊶ Bz. 5085
Bahnbus-Leitstelle ⊶ Bz. 5009
Bezirkskasse Khe., ⊶ Bez. 5431

Bundesbahn-Versicherungsanstalt, Bezirksleitung Karlsruhe, Kriegsstr. 78 ⊶ Bahnzentrale ✱ 30801, App. 5315
Bk: Deutsche Verkehrs-Kredit-Bank Zweigniederlassung Karlsruhe (deren Pk 10125 Khe.)
BezLeiter: Vollmer, BbORat

Bundesforschungsanstalt f. Lebensmittelfrischhaltung, Kaiserst. 12 ⊶ 24654
Dir.: Prof. Dr. Ing. J. Kuprianoff

Bundesgerichtshof, Herrenst. 45a ⊶ 23941—23948
Präsid. d. Bundesgerichtshofes: Dr. h. c. Hermann Weinkauff
Oberbundesanwalt bei dem Bundesgerichtshof, Herrenstr. 45a ⊶ 23941—23948
Güde, Max, Oberbundesanwalt

Bundesmonopolverwaltung für Branntwein, Verw.Stelle Abt. Khe., LudwigWilhelmSt. 12 ⊶ 22216, 22217

Bundespostbetriebskrankenkasse, Bezirksverwaltung Karlsruhe, EttlingerStr. 25 ⊶ 20111/328, Pk 32069
Untern.: Deutsche Bundespost
Geschäftsf.: Spangenberger, PAng.

Bundesverfassungsgericht Karlsruhe, Karlstr. 10 ⊶ 25911-25915 (FS: 0782 749)
Präsident: Prof. Dr. Jos. Wintrich
Vizepräsident: Dr. Rudolf Katz

Bundesversicherungsanstalt für Angestellte, Überwachungsstelle 78, VerwOInsp. Herb. Moissl, Nelkenstr. 7 ⊶ 53810

Bundeswehr-Standortkommandantur, Kantstr. 1a ⊶ 32861

Bundeswehr, Standortverwaltung, Beiertheimer Allee 42 ⊶ 32861

Christlich-Demokratische Union Deutschlands, Landesverband Nordbaden u. Kreisverband Karlsruhe
Geschäftsstelle: Karlsruhe, Kriegsst. 212 ⊶ ✱ 28521
Pk 66 (Landesverb.), Pk 53060 (Kreisverb.)

Deutsche Bundesbahn, Bundesbahndirektion Karlsruhe (für Nord- u. Südbaden), Lammstr. 19 ⊶ 30801-30808

Abkürzungen:
Pr = Präsident
VPr = Vizepräsident
APr = Abteilungspräsident
BDir = Bundesbahndirektor
BOR = Bundesbahnoberrat
BR = Bundesbahnrat
BAmtm = Bundesbahnamtmann
BAssess. = Bundesbahnassessor
BOI = Bundesbahnoberinspektor

Präsident:
Stroebe Hermann, Dipl.Ing.

Vizepräsident:
Ball Hans, Dipl.Ing.

Abteilungsleiter:
Abt. I: Höß Dr. jur. Otto BDir.
Abt. II: Brecht Dr. jur., Walter, APr
Abt.: III: Merkert-Ohlheiser Otto, APr
Abt. IV: Klein Hermann, APr
Abt. V: Ball Hans, VPr.
Abt. VI: Krittian Ernst, APr.
Oberbahnarzt: Eschbacher Dr. med. Franz

Dezernenten:
Bäuerle Dr. jur. Wlh., BR
Dautermann Helmut, BOR
Deuerling Johann Baptist, BOR
Dörrwächter Wilhelm, BDir.
Dutschmann Heinz, BOR.
Emmerich Oskar, BOR
Friedmann Rudolf, BOR
Fuchs Gerhard, BOR
Gerlinger Fritz, BOR
Gut Fritz, BDir
Hagmann Edmund, BOR
Hecking Dr. jur. Ernst, BDir.
Helmreich Hans, BR.
Hemberger Josef, BR
Hilpert Wilhelm, BOR
Hoesch Dr. jur. Holm, BR
Hoff Alfred, BDir.
Jacobs Fritz, BR
Jödecke Bode, BOR
Keller Josef, BR
Krumbach Erich, BOR
Künzel Karl, BOR
Kuner Alfred, BOR.
Lieb Oskar, BOR
Mayer Bernhard, BOR
Mettenleiter Wilhelm, BR
Pfeiffer Rudolf, BOR
Rebmann Friedrich, BDir
Rehberger Georg, BOR
Scheller Friedrich, BOR
Schlindwein Ernst, BR
Schultheiss Walter, BOR
Tröndle Heinrich, BR
Vollmer Herbert, BOR
Walz Dr. jur. Werner, BOR

Hilfsdezernenten:
Förtsch Franz, BR
Gemüschlieff Georg, BR
Habich Dr. jur. Josef, BR.
Ieschonnek Wlt., BR
Kelm Hans, BAssess.
König Hch., BR
Mehldau Richard, BR
Remler Konrad, BR
Schmid Theodor, BR
Schwarzenhölzer Hellmut, BR
Spöhrer Walter, BAssess.
Stapff Waldemar, BR
Teichmann Harry, BR
Welte Wlt., BR
Winkler Helmut, BOR
Wolfarth Anton, BR

Direktionsbüros:
Präsidialbüro: Fertig Eug., BAmtm
Personalbüro: Herrmann Isidor, BAmtm
Finanzbüro m. Abt. Drucksachenverwltg.: Fleuchaus Alfs., BAmtm
Grundverwaltungsbüro: Kemm Wlt., BAmtm
Betriebsbüro: Beck Alb., BAmtm
Oberzugleitung: Seifried Ernst, BOI
Verkehrsbüro: Scheu Herbert BAmtm
Tarifbüro: Schwerin R., BAmtm
Oberbaubüro: Haag Adam, technBAmtm
Bautechnisches Büro: Schindler Adalb., technBAmtm
Brückenbüro: Hurst Gust., technBAmtm
Hochbaubüro: Schoch Karl, technBAmtm
Maschinentechn. Büro: Keßler Heinrich, technBAmtm
Hauptkasse: Jetter Otto, BAmtm
Vermessungsbüro: Schölch Otto, technBOI
Signal- u. Fernmeldebüro Sonnenberg Wlh., technBAmtm
Sozialbüro (Kriegsstr. 78): Göhringer Hrm., BAmtm mit Geschäftsstelle für
a) Bundesbahn-Versicherungsanstalt, Bezirk 25 Karlsruhe
b) Bundesbahn-Beamtenkrankenversorgung, Bezirk Karlsruhe
c) Bundesbahn-Unfallversicherungsbehörde, Bezirk Karlsruhe
d) Kleiderkasse Karlsruhe-Hbf., Müller Karl, BAmtm
e) Bundesbahn-Betriebskrankenkasse, Bezirksleitung Khe., Kriegsstr. 78

Deutsche Eisenbahn-Betriebs-Gesellschaft, Rüppurr, Lokalbahnst. (Umformerwerk) ⊶ 37390

Deutsche Eisenbahn-Versicherungskasse, Allgem. Versicherungsverein a.G., Sitz Berlin, Lebensversicherungsverein a.G., Sitz Berlin, Bezirksltg. Karlsruhe, EttlingerStr. 25 ⊶ 31211

Eichamt Karlsruhe (für die Stadt- und Landkreise Karlsruhe, Bruchsal, Pforzheim), Stephanienstr. 51 ⊶ 26713

Eilgutabfertigung Karlsruhe Hbf., Eisenbahnst. 2 ⊶ über Bahnzentrale ✱ 30801, Abteilungsleiter 368, Schalter u. Abfertigung 5068 u. ⊶ 30826 (Posthauptanschl.)
Die Eilgutabfertigung ist zur Annahme und Abgabe der Güter geöffnet:
1. An Werktagen:
Vom 1. April bis 30. September: von 7—19 Uhr
Vom 1. Oktober bis 31. März: von 7.30—19 Uhr
2. An Sonntagen u. gesetzlichen Feiertagen werden Eilgüter in der Zeit von 7—12 Uhr vormittags angenommen und abgegeben.

Eilgutbestätterei, Amtliche, Eil- u. Expreßgut, Bahnhofplatz 1 ⊶ ✱ 28901

Einwohner-Meldestellen des Polizeipräsidiums: Die Meldungen haben bei den zuständigen Polizeirevieren und nicht beim Einwohnermeldeamt zu erfolgen, das 5. Polizeirevier ausgenommen.
Meldung der Ausländer nur beim Ausländeramt — Beiertheimer Allee 16
Montag bis Freitag von 8—15 Uhr durchgehend.
Samstag von 8—11 Uhr

Eisenbahnsparverein Karlsruhe, Körperschaft d. öffentl. Rechts, Kriegsst. 136 ⊶ 30801-30808, Pk 11411, DVKBk

Elektrisches Prüfamt 34 bei der Badenwerk AG., Durlacher Allee 87 ⊶ 27515-17

Erdbebenwarte der Techn. Hochschule Karlsruhe, Englerst. 7
Direktor: Prof. Dr. Ing. Merkel ⊶ 26841

Evang. Kirchenbauamt Baden Blumenstr. 1 ⊶ 25961
Hampe Hrm., Dipl.Ing. OBaurat
Tóth Zoltan, Dipl.Ing. Baurat
Jäckle Eberh., Bauinsp.
Mayer Hrm., OWerkf.

Evang. Landeskirchenkasse und Kirchensteuerstelle, Blumenst.1, Erdgeschoß ⊶ ✱ 25961
(Oberkirchenrat) BdBk, BdBeBk, DtschBk, DresdBk, KommLBk, Pk 2664, SpkGirokt. 1406
Hummel Hans, ORechtRat
Jedamski Frdr., FOInsp.
Bender Fritz, FInsp.
Brauch Heinz, FInsp.
Bleich Leop., FSekr.
Layer Karl, FSekr.
Liebig Hch., FSekr.
Mössinger Gerh., FAsst.

Evang. Oberkirchenrat, Blumenst. 1 ⊶ ✱ 25961
Sitzungstage: Di., Fr.
Besuchstage: Mi., Do.
Bender D. Jul., Landesbischof Vorsitzender des Oberkirchenrats
Dürr Karl, OKirchenrat, ständ.Stellv.d.Landesbischofs
Bürgy Dr. Frdr., OKirchenrat, geschäftsleit. Vors. d. OKRats
Heidland Dr. Hans Wolfg., OKirchenrat
Hof D. Otto, Prof., OKirchenrat
Katz Hans, OKirchenrat
Wendt Dr. Günther, OKirchenrat
Heisler Helge, Pfarrer
Meerwein Helmuth, Pfarrer
Erbacher Hrm., Kirchenarchivrat
Meller Karlheinz, FRat
Niens Hans, FinRat
Roß Fritz, FRat
Dahlinger Karl, ORchRat
Dick Hch., ORchRat
Finck Hrm., ORchRat
Küst Wlh., ORchRat
Lannert Fritz, ORchRat
Mayer Hrm., ORchRat
Ringelspacher Hans, ORchRat
Schmitt Hans, ORchRat
Weigele Kurt, ORchRat
Wolf Philipp, ORchRat
Bräumer Jul., RchRat
Förster Werner, RchRat
Frey Ernst, RchRat
Joos Emil, RchRat
Kiefer Kurt, RchRat
Krüger Karl, RchRat
Wettach Wlh., RchRat
Streib Frdr., VerwInsp.
Abel Otto, FInsp.
Fischer Albert, FInsp.
Heiß Gustav, FInsp.
Jäger Helmut, FInsp.
Layer Artur, FInsp.
Schäfer Paul, FInsp.
Mayer Martha, VerwSekrn.
Gremmelmaier Paul, HausInsp.

Expreßgutabfertigung, Bahnhof Karlsruhe, Hauptbahnhof ⊶ 30823 und über Bahnzentrale ✱ 30801
Annahme 5454, Abgabe 375
Bürozeiten: ununterbrochen

Familienausgleichkasse Baden, Landwirtschaftliche Kriegsstr. 37 ⊶ 25125

Familienausgleichskasse des südwestdeutschen Baugewerbes, K.d.ö.R., Kriegsstr. 35 ⊶ 24717

Fernmeldeamt Karlsruhe/Baden Hauptpost, Kaiserstr. 217 (Eingang B Karlstr.) ⊶ 28991
Fernsprechanmeldestelle auch ⊶ 22510
Fernsprechbuchstelle auch ⊶ 22247
Fernsprechrechnungsstelle auch ⊶ 27176
Fernmeldebaudienststellen ⊶ 22991
Dienstzeiten einschl. Rechnungsstelle: täglich 7.45—16.30 Uhr, samstags 7.45—12 Uhr
Sprechzeiten der Fernspr.-Anmeldestelle: täglich 8—12 u. 14—16 Uhr, samstags 9—12 Uhr

Fernmeldemeisterei d. BD Karlsruhe, Albtalst. 78 ⊶ 30801, Nebenst. 480
Riedel Alfr. techn. BOJ

Fernmeldezeugamt Kriegsst. 42
Vorsteher: Bruno Braun, PAmtm ⊶ 28946, 28947, 28948, Nbst. 30, Nbst. 11-22, 30-48

Feuerwehr Stadtkreis Karlsruhe
I. **Städt. Berufsfeuerwehr,** Hauptfeuerwache, Ritterst. 48 (Eingang Mathyst.) ⊶ 26611 bis 26613
Feuermeldestelle Feuermeldung ⊶ 112

II. **Freiwillige Feuerwehr Karlsruhe**
Abteilungen in den Vororten:
Karlsruhe-Aue
Karlsruhe-Bulach
Karlsruhe-Daxlanden
Karlsruhe-Durlach
Karlsruhe-Grünwinkel
Karlsruhe-Hagsfeld
Karlsruhe-Knielingen
Karlsruhe-Mühlburg
Karlsruhe-Rüppurr

III. **Werkfeuerwehren:**
Bundesbahnausbesserungswerk Karlsruhe
Ettlingen-Maxau, Papier- u. Zellstoffwerke AG. — Zellstoffabrik Maxau —
Gritzner-Kayser AG.
Industriewerke Karlsruhe AG.
Carl Metz, Feuerwehrgerätefabrik
Nähmaschinenfabrik Karlsruhe AG. vorm. Haid & Neu
Siemens & Halske AG.
Sinner AG.
F. Wolff & Sohn GmbH.

BLB BADISCHE LANDESBIBLIOTHEK
Baden-Württemberg

Finanzamt Karlsruhe-Stadt, Moltkest. 10 — Straßenbahnhaltest.: Freydorfst. — ⊶ Staatszentrale ✱ 20141, Pk 75808 LZtrBk-GiroKto, Khe, 53/112 — Sprechstunden: Mo., Di., Do., Fr. 8-12 Uhr, Mi. 14-16 Uhr, Sa. keine Sprechstunden Lohnsteuer-Sprechstunden nur: Mo., Di., Do., Fr. 7.30—12 Uhr, Mi. (nur nachm.) 14.—16 Uhr, Sa. 7.30—11 Uhr Kassenstunden: 8—12 Uhr — Am letzten Werktag des Monats ist die Finanzkasse geschlossen Vorst.: Braun, RegDir. Vertr.: Klöckner, ORegRat

Finanzamt Karlsruhe-Durlach, Schloß, Marstallst. 3 ⊶ 41181/41182, Sprechstunden: Täglich vorm. 8-12 Uhr u. mittwochs 14-16 Uhr Kassenstunden: Täglich vorm. 8-12 Uhr. Am letzten Werktag des Monats ist die Kasse geschlossen. Vorsteher: Dr. Münzer, ORegRat

Finanzgericht Karlsruhe, Hertzstr. 16, Bau 36 ⊶ 51571, 51214

Flurbereinigungsamt Karlsruhe, Schloßbezirk 2 ⊶ 20141 Nebenstelle Herrenstr. 1 ⊶ 20141
Dienstbereich: Kreis Bruchsal, Karlsruhe u. Pforzheim
Dienstvorstand:
Vieser, OReg. u. VermRat
Vert.: Altenfeld, RegVermRat
Kreuz, RegVermRat
Brox, RegVermAssessor
Deiss, RegVermAssessor
Techn. Personal:
Schulz, Dipl.Ing.
Leichle, VermAmtm.
Schinagl, VermOInsp.
Wenner, VermOInsp.
Frohmüller, VermInsp
Mall, VermInsp.
Holzhäuser, VermOSekr.
Alker, st.g.Landwirt
Ing. f. Verm.-Technik:
Bodemüller, Rahn, Stiefvater
Beh. genr. Verm.-Techniker:
Devant, Ehrmann, Engel, Huber, Krauss, Löffler, Leistner, Ritter, Schneider, Schmidt, Sass, Seitz, Wachter.
Techn. Angestellte:
Braun, Dambach, Heck, Henricy, Nagel, Neuer, Roth, Schuhmacher
Verm. Techniker:
Grüßinger, Heering, Müller
Verwaltungspersonal:
Götz, Heil, Horn, Martin, Schaber, Schwarz, Wolf

Forstamt Karlsruhe Schloßbezirk 11 C ⊶ 20141 Heid Rudi, ForstM. ⊶ 20141

Forstamt Karlsruhe-Durlach, Karlsruhe-Durlach, Turmbergst. 5 ⊶ 42248 Revierförsterdienstbez. „Rittnert", Thomashof ⊶ 41133

Forstamt Karlsruhe-Hardt, Ahaweg 2 ⊶ Staatszentr. 20141 Burckhardt E., ForstM. ⊶ 20141

Forstdirektion Nordbaden, Südl. Hildapromenade 5 ⊶ Staatszentrale 20141

Freie Demokratische Partei (DVP) Kreisverband Karlsruhe, Kaiserst. 82a ⊶ 28808

Fürsorgeamt siehe Städt. Sozial- u. Jugendamt Seite 10

Fundbüro der Albtalbahn Ettlingen-Stadt ⊶ Ettl. 2409

Fundbüro der Bundesbahndirektion Karlsruhe, Hauptbahnhof ⊶ Bahnzentrale 30801, App. 497

Fundbüro der Stadtwerke Karlsruhe — Verkehrsbetriebe — Tullast. 71 ⊶ 23961

Fundbüro des Polizeipräsidiums, Beiertheimer Allee 16 ⊶ ✱ 24941 Geöffnet: Montag bis Freitag von 8—15 Uhr durchgehend, Samstag von 8—11 Uhr

Gefängnisse Karlsruhe: Hauptverwaltung Riefstahlst. 9 (Männergefängnis und Untersuchungshaftanstalt) Vorstand: Gaier, RegOAmtm. ⊶ Staatszentr. 20141, App. 2848 Hauptgeschäftsstelle und Arbeitsverwaltung: Steuerer, VerwOInsp. ⊶ Staatszentr. 20141, App. 2849 Vollzugsgeschäftsstelle ⊶ Staatszentr. 20141, App. 2749 Frauengefängnis, Akademiest. 4 ⊶ Staatszentr. 20141, App. 2826 Gefängnis Karlsruhe-Durlach, Marstallstr. 18, ⊶ 41431

Gemeinnützige Badische Wohnungs- und Siedlungsgesellschaft mbH., Schloßplatz 10 ⊶ ✱ 22611

Generallandesarchiv siehe Kultus u. Unterricht Seite 15

Gerichtskasse Karlsruhe, HansThomaSt. 7 (Landgerichtsgebäude) Erdgeschoß Zimmer 15, Pk 76660, LZtrBk 53/132 ⊶ Staatszentr. 20141 Kassenstunden: 8.30—13 Uhr, Samstag 8.30—11 Uhr, am letzten Werktag eines jeden Monats geschlossen Kassenleiter: Plötscher Paul, Justizamtmann

Gerichtsvollzieherei beim Amtsgericht Karlsruhe, Hebelstr. 3 ⊶ Staatszentr. ✱ 20141 Vermittlung App. 2727 sowie Hauptanschlüsse ⊶ 25957 u. 25958 Gvz. Heckel, Ehmann, Höger, Höhnke, Kunze, Mohr, Schick, Obert, Grimm, Roth, Schlager, Vollmer

Gewerbeamt s. Stadtkreis Seite 9

Gewerbeaufsichtsamt Karlsruhe EttlingerSt. 59 ⊶ Staatszentr. ✱ 20141, nach Dienstschl. 20141 u. 41781, 31801, 30582 (Dienstbereich: Gebiet Mittelbaden) Sprechstunden: Mo., Mi. u. Fr. von 9—12 Uhr

Gewerbeüberwachung u. Preisprüfung, Beiertheimer Allee 16 ⊶ 24941

Grundbuchamt Karlsruhe, Rathaus-West ⊶ 20121

Grundbuchamt Karlsruhe-Durlach, Am Zwinger 5 ⊶ 20121 App. 68

Güterabfertigung Hauptgüterbahnhof, Kriegsst. 3 ⊶ über Bahnzentrale ✱ 30801 Nebenanschl.: Vorstand: Biedermann Emil, BbAmtm. App. 464 Kasse u. Auskunft App. 5377 Abfertigung App. 364 und Posthauptanschluß 30832 Ermittlung und Entschädigung App. 377 und Posthauptanschluß 24205 Wagendienst, Behälterverkehr, Viehhof App. 5044 Kraftverkehrsstelle App. 358/59 u. Posthauptanschl. 27739 Schalter ⊶ 384 Die Abfertigung ist zur Annahme u. Abgabe von Stückgütern und Wagenladungen geöffnet: An Werktagen:

a) vom 1. IV. bis 30. IX. von 7.30—12 u. von 14—17.30 Uhr,

b) vom 1. X. bis 31. III. von 8—12 u. von 14—17.30 Uhr

Abt. Güterabfertigung Rangierbhf., Fautenbruchst. 11 Abfertigung, Schalter u. Wagendienst App. 5412

Güterabfertigung Karlsruhe-Durlach, Raiherwiesenst. 34 ⊶ 41036

Güterabfertigung Karlsruhe-Hafen, Fernsprechanschluß über Bahnzentrale 30801 Nebenanschlüsse: Vorsteher App. 5065 Direkte Postanschlüsse: Güterschalter ⊶ 51530 Wagendienst ⊶ 51531 Bürostunden 8-12 u. 14-18 Uhr

Güterbestätterei, Amtl., Frachtgut, Kriegsstr. 3 ⊶ ✱ 28901

Güterbestätterei, Amtl., Karlsruhe-Durlach ⊶ 42394 Hummel Karl Blumentorstr. 18

Hafenamt s. Städt. Rheinhäf. S. 10

Hauptbahnhof s. Bahnhöfe S. 4

Hauptfürsorgestelle Baden-Württemberg, Zweigstelle Karlsruhe Ritterst. 28 ⊶ 25213/14 Leiter: Dr. Braun, Assessor

Hauptkasse der Bundesbahndirektion Karlsruhe, Karlstr. 36-38 ⊶ über 30801 (Bahnzentrale), Pk Karlsruhe 1350, Bank: DVKBk, Zweign. Khe Zahlschalter im Bundesbahndirektionsgebäude, Lammst. 19 Kassenstunden: 9—12 Uhr. Vorst.: Jetter Otto, BAmtm. Stellv.: Oberlik Hubert, BOI Kassier: Niessner Joh., BOI

Hauptwerkstatt f. Postkraftwagen, Zeppelinst. 13 ⊶ ✱ 50911 Vorsteher: Dipl.Ing. Wiehl, OPR

Hauptzollamt Karlsruhe mit Zollabfertigungsstelle und Zollkasse, RüppurrerStr. 3a Telefon: 28 911 Pk. 1348, LZtrBk-Girokonto 53/121

Verwaltung u. Erhebung der Zölle u. Verbrauchssteuern, Aus- u. Einfuhrkontrolle in den Kreisen Karlsruhe, Bruchsal, Pforzheim u. teilweise in dem Kreis Sinsheim.

Dienstunden: Mo.—Fr. von 8—16.45 Uhr, Sa. von 8—12.15. Die Zollkasse ist geöffnet: Mo., Di., Mi., Do. u. Fr. 8—12 u. 14—16 Uhr. Sa. 8—11 Uhr. Am letzten Werktag des Monats ist die Kasse geschlossen.

Unterstellt sind die

Zollämter: Karlsruhe-Post, Karlsruhe-Rheinhafen Karlsruhe-Grünwinkel, Bruchsal, Bretten, Neuburgweier und Pforzheim. **Zollzweigstelle** Friedrichstal

Bezirkszollkommissariate: Karlsruhe-West u. Ost, Bruchsal-Süd u. Nord, Philippsburg, Pforzheim I u. II, Bretten

Hinterlegungskasse (Gerichtskasse) Karlsruhe, HansThomaSt. 7, Erdgeschoß, Zimmer 15 ⊶ Staatszentr. 20141 Ps 76660, LZtrBk 53/132 Besetzung siehe Gerichtskasse

Invalidenversicherung, Kartenausgabestelle, Rathaus West, Kaiseralle 4 (siehe Städt. Statist. Amt, S. 11)

Jugendamt siehe Städt. Sozial- u. Jugendamt, Seite 10

Karl-Friedrich-Leopold u. Sophienstiftung, Altersheim, Blumenst. 2a ⊶ 25489

Kleiderkasse der Deutschen Bundesbahn, Bezirksleitung Karlsruhe, Karlsruhe im Hauptbahnhof, Eingang Gepäckhalle ⊶ 30801 App. 5305, DVKBk

Kfz.-Abnahme, techn. DurlacherAllee 58, Bau 2 ⊶ ✱ 23121

Krankenversorgung der Bundesbahnbeamten, Bezirksleitung Karlsruhe, Lammstr. 19 ⊶ Bahnzentr. 30801, App. 5045 Bk: Deutsche Verk.-Kred.-Bank AG., Zweigniederl. Karlsruhe (deren Pk 10125 Khe) BezLeitung: Vollmer, BbORat Freiw. Krankenversicherung für Bundesbahnbeamte

Kreisschulamt, Sophienst. 41 ⊶ 23819 Amtstag: Jeden Mittwoch von 14.30—16.30 Uhr in Karlsruhe (Kreisschulamt) Jeden 2. u. 4. Mittwoch v. 14 bis 17 Uhr in Pforzh., Landratsamt Zi. 53 Vorbach Ernst, OSchulrat Dienstvorstand Schulräte: Sprauer Frz., Jung Walther Verwaltung: Geier Karl

Kreiswehrersatzamt, Waldstr. 45 ⊶ 32861—64

Landesamt für Flurbereinigung u. Siedlung Baden-Württemberg, Außenst. Karlsruhe, WolfartsweirerSt. 5 ⊶ 24021

Landesamt für Verfassungsschutz Baden-Württemberg Außenstelle Karlsruhe Karl-Friedrich-Str. 15 ⊶ 27125

Landesamt für die Wiedergutmachung siehe Wiedergutmachungsdienststellen, Seite 11

Landesausgleichsamt, Außenstelle beim Reg. Präs. Nordbaden, Zirkel 8 ⊶ 20141 (Staatszentr.) Leiter: Ostertag, ORegRat

Landesbildstelle Baden (Körperschaft d. öffentl. Rechts), zugleich Stadtbildstelle Khe. Karlsruhe, Sophienstr. 39-41 ⊶ 25737 Anstalt für Film, Bild und Tonträger in Wissenschaft, Unterricht und Volksbildung Film-, Lichtbild- u. Tonträgerarchive, film- u. bildphotograph. Eigenproduktion, projektionstechnische Werkstätte mit Vorführdienst Direktor: Popp Karl Stellv.: Bertsch Emil Verwaltung u. Kasse: Henning Irmgard Silberhorn Erna Film-, Lichtbild- u. Tonträgerarchive-Verleih: Schmitt Maria, Rebscher Else Technische Abteilung u. Vorführdienst: Koch Ludwig, Wüst Karl, Knörzer Joachim Photogr. Abtlg.: Burger Dr. Wlh., Schäfer Walter

Landesgewerbeamt Baden-Württemberg, Außenstelle Karlsruhe Kreuzstr. 1, Ecke Zirkel ⊶ 26426 **(Behördenverkehr Staatszentr.** ⊶ ✱ 20141 App. 2090) Staatliche Zentralbehörde zur Förderung von Gewerbe, Handwerk und Industrie, Durchführung von Fachkursen, Technische u. betriebstechnische Beratungsstelle, Beratungsstelle für das badische Handwerk, Gewerbebücherei mit Lesesaal und Ausleihe, Patentschriftenauslegestelle und Normblattauslegestelle Werkstattbau (Neubau), Karl-Friedrich-Str. 17 (Werkstattkurse — Lehrgänge — Ausstellungen — Vorträge) Abt.: Eich- u. techn. Prüfwesen Prüfstelle f. Elektrizitätsmeßger., Schloßbezirk 7 ⊶ ✱ 20141 App. 3000

Landespolizeidirektion Nordbaden Schloßplatz 1-3 (Eingang Kronenst. 4) ⊶ 20141 (Staatszentrale) Sprechstunden: montags bis freitags von 9-12 Uhr

—Kriminalhauptstelle — Karlsruhe, Karl-Friedrich-Str. 15 ⊶ 27125—27127 Behördenverkehr ⊶ Staatszentr. 20141 App. 2141—2143

— Bekleidungslieferstelle — Karlsruhe, Karl-Friedrich-Str. 15 ⊶ 27125

Landespolizei-Verkehrskommissariat Nordbaden, Karlsruhe-Durlach, WeingartenerSt.49 ⊶ 41281

Landespolizei-Kreiskommissariat Karlsruhe, Karlsruhe, Hebelst.1 ⊶ 27125

Landesvermessungsamt Baden-Württemberg — Außenstelle Karlsruhe — Kapellenstr. 17 ⊶ 26931 Leiter: Lederle, OReg- u. -vermessungsrat Stellvertr.: Sattler, OReg- u. -vermessungsrat

Referat 1: Allgemeine Leitung, Personal u. Haushalt Lederle, OReg.- u. -VermRat

Referat 2: Katasterneumessung Veith, RegVermRat

Referat 3: Geodätische Arbeiten Sattler, OReg.- u. -VermRat

Referat 4: Topographie Schünke, RegVermRat

Referat 5: Kartographie, Druck u. Vervielfältigung Sattler, OReg.- u. -VermRat

Landesversicherungsanstalt Baden Rentenversicherung der Arbeiter Kaiserallee 8 ⊶ 27941—27944 Pk 15660, BdBk, LZtrBk, Bad. Giro-Zentrale

BLB BADISCHE LANDESBIBLIOTHEK Baden-Württemberg

Landeszentralbank von Baden-Württemberg
Herrenst. 30/32 ⊶ 27951
Pk 420
Kassenstunden von 8.30—13 Uhr, Sa. von 8.30—12 Uhr
Raschke Joh., 1. Direktor (nach Dienstschl. ⊶ 27606)
Büchner Aug., 2. Direktor (nach Dienstschl. ⊶ 27061)

Landgericht Karlsruhe,
HansThomaStr. 7 u. Stephanienstr. 1 ⊶ Staatszentr. 20141
Rudmann Dr. Herbert, LGPräs.
Albiez Otto, LGDir.
Courtin Dr. Erwin, LGDir.
Ernst Dr. Rudolf, LGDir.
Göbel Dr. Gerhard, LGDir.
Junghans Dr. Albert, LGDir.
Kleitz Wilhelm, LGDir.
Kubitza Dr. Otto, LGDir.
Melcher Dr. Walter, LGDir.
Meyer Dr. Wolfg., LGDir.
Reus Hermann, LGDir.
Auer Werner, GerAss.
Baumert Georg, LGRat
Beger Dr. Fritz, LGRat
Böhringer Herbert, LGRat
Ehrich Paul, LGRat
Engel Dr. Arnold, LGRat
Fibinger Dr. Sigism., LGRat
Franke Willy, LGRat
Großmann Dr. Gottfr., LGRat
Hansen Hans-Ulrich, LGRat
Harke Hans, LGRat
Herb August, LGRat
Hindenlang Dr. Siegfr., GerAss.
Horn Dr. Friedrich, LGRat
Huber Dr. Hildegard, LGRätin
Kaupp Karl, LGRat
Krämer Dr. Theodor, LGRat
Kraus Dr. Irene, LGRätin
Marsch Dr. Franz, LGRat
Matthes Joachim, LGRat
Roth Dr. Gottfried, LGRat
Schaible Walter, LGRat
Schenk Dr. Willibald, GerAss.
Schirmer Dr. Martin, LGRat
Schmied Theodor, GerAss.
Schoel Vasco, GerAss.
Schumacher Dr. Pet. ,GerAss.
Siegele Hermann, LGRat
Tietze Dr. Herbert, LGRat
Walter Waldemar, LGRat
Winkler Dr. Karl, LGRat
Wittber Helmut, LGRat
Zerfowski Eberh., GerAss.

Landratsamt Karlsruhe,
a) Schloßplatz 19 — Eing. Ritterstr. — ⊶ 27981-27985 u. 24522-24524
Gesamtleitung u. Dienstaufsicht: Landrat Joseph Groß
Haupt- u. Finanzverwaltung: Emmel, KrsVerwDir.
Landkreiskasse: Schwarz, KrsVerwOInsp.
Rechnungsprüfungsamt: Gerweck, KrsVerwOInsp.
Wohlfahrtsamt: Mante, KrsVerwAmtm.
Jugendamt: Klein, KrsVerwOInsp.
Ausgleichsamt: Kleinert Dr., VerwRechtsRat
Abt. für Kriegsgefangenenentschädigung: Rutschmann, Angest.
Bildstelle: Gerwien, Lehrer
Beauftragter für das Flüchtlingswesen: Mattenklott Dr., RegAssessor
b) KarlFriedrichStr. 13 ⊶ wie unter a)
Rechtsabteilung, Gemeindeaufsicht u. Personenstandswesen, Revision, zugleich allgemeiner Stellvertreter des Landrats: Welker, ORegRat
Versicherungsamt für den Stadt- und Landkreis, Verkehrsabteilung, Preisbehörde: Leinberger Dr., RegAssess.
Gewerbeabteilung, Landwirtschaft u. Statistik, Medizinal- u. Veterinärwesen, Paß- u. Meldewesen, Kreisjagdamt: Leinberger Dr., RegAssess.
Bau-, Wohnungs- und Siedlungswesen, Baufinanzierung: Rühl, RegAssess.
Öffentliche Ordnung und Sicherheit, Steinbrüche und Gruben, Wasserwesen u. Naturschutz: Mattenklott Dr., RegAssess.
Bezirkskasse: Worm, RegInsp.

Land- und forstwirtschaftliche Unfallversicherung,
Rathaus West, Kaiserallee 4 (siehe Städt. Statist. Amt, S. 11)

Landw. Versuchs- u. Forschungsanstalt Augustenberg,
Post Grötzingen ⊶ 41813, 41814
n. Dienstschluß Dir. Dr. Riehm ⊶ 41814
n. Dienstschluß Hausmeister Vortisch ⊶ 41813

Lohnsteuerkarten, Kartenausgabestelle
Rathaus West, Kaiserallee 4 (siehe Städt. Statist. Amt, S. 11)

Münze Karlsruhe
(vorm. Bad. Münzverwaltung)
Stephanienstr. 28 ⊶ 28136
Geschäftszeit: 7—16 Uhr, samstags 7—12 Uhr

Normblattauslegestelle
beim Landesgewerbeamt Außenstelle (Gewerbebücherei), Kreuzstr. 1 ⊶ 26426

Notariat Karlsruhe: II, III, V u. VI: Kaiserst. 184 ⊶ 20141
Urkundennotariat, Nachlaßgericht
Kolmerer Max, JustRat
Fehn Herbert, JustRat
Sachs Rudolf, JustRat.
Endlich Dr. Wlh., JustRat
Not. I u. IV Rathaus West ⊶ 20121
Urkundennotariat, Grundbuchamt und Vollstreckungsgericht
Ripfel Dr. Franz, NotDir.
Kammer Helmut, JustRat.

Notariat Karlsruhe-Durlach
Amtsgerichtsgebäude, Karlsburgstr. 10 ⊶ 41145 u. 41146
Notare:
I. Schumacher, OJustRat
II. Dr. Funk, JustRat
Geschäftsstellenbeamte:
I. Reith, JustOSekr
II. Eise, JustOSekr.
Kanzleibeamtin:
Paula Schwörer, KzlAsstn.

Oberfinanzdirektion Karlsruhe
Moltkestr. 10 ⊶ 20141
Leiter: Oberfinanzpräs. Brenner
Zoll- u. Verbrauchsteuerabtlg.,
Moltkestr. 10 ⊶ 20141
Leiter: Finanzpräs. Dr. Lengert
Bundesvermögens- u. Bauabtlg.,
Moltkestr. 153 ⊶ 50941/42
Leiter: ORegRat Franke
Besitz- u. Verkehrsteuerabtlg.,
Moltkestr. 10 ⊶ 20141
Leiter: Finanzpräs. Hepp
Landesvermögens- u. Bauabtlg.
Schloßplatz 1/3 ⊶ 20141
Leiter: Oberfinanzpräs. Brenner
Oberfinanzkasse, Moltkestr. 10 ⊶ 20141

Oberlandesgericht Karlsruhe,
Hoffstr. 10 ⊶ 20141
— **Richterliche Abteilung** —
Dr. Silberstein, OLGPräs.
Krämer, Vizepräsident
Weiler, Senatspräs.
Dr. Betzinger, Senatspräs.
Woll, Senatspräs.
Dressler, Senatspräs.
Dr. Brdiczka, OLGRat
Emmerich, OLGRat
Dr. Gerard, OLGRat
Dr. Hauck, OLGRat
Henn, OLGRat
Hofmann, OLGRat
Keil, OLGRat
Kleiner, OLGRat
Lay, OLGRat
Lohrey, OLGRat
Dr. Mattern, OLGRat
Pikart, OLGRat
Renner, OLGRat
Dr. Runge, OLGRat
Dr. Seitz, OLGRat
Dr. Uhlmann, OLGRat
Zimmermann, OLGRat
Haberkern, JustAmtm.
— **Verwaltungsabteilung** —
Hoffst. 10 ⊶ Staatszentr. ✱ 20141
Dr. Silberstein, OLGPräs.
Krämer, Vizepräsident
Engler, ORegRat
Faiss, RegOAmtmann
Hoechstetter, RegAmtm.
Karg, RegAmtmann
Löffel, RegAmtmann
Bernauer, RegOInsp.
Schneider, RegOInsp.
Seel, RegOInsp.
Staedtler, RegOInsp.
Graf, RegInsp.
Kolb, RegInsp.
Sack, RegInsp.
Sproll, JustInsp.

Oberpostdirektion,
EttlingerTorPl. 2 ⊶ ✱ 20111
Riehl Wlh., Dipl.Ing., Präsident
Segnitz Dr. Hrm. von, APräs.
Müller Norb., Dipl.Ing.,OPDir.
Fey Wlt., Heinz, Dipl.Ing. OPR
Graf Ldw., OPR
Hackenberg Wlh., Dipl.Ing. OPR
Hapke Kurt, OPR
Köhler Carl, PAng. (OPR)
Münch Otto, Dipl.Ing., OPR
Nickisch Kurt, OPR
Wiedemann Frdr., Dipl.Ing.,OPR
Wiehl Otto, Dipl.Ing., OPR
Gassert Jul., Dipl.Ing., OPBR
Herr Alfred, PR
Landwehr Rudolf, PR
Link Edm., PR
Rahäuser Dr. Wlt., PR
Richtmann Bernh., PR
Rüffler Dr. oec. Hans, Dipl.Ing., PR
Woerner Rud., PAng (PR)
Zimmer Dr. Rich., PR
Gack Frdr., Dipl.Ing., PBR
Carqué Frdr., PR
Bayer Frdr., OPAm.
Dorner Willi, PAm
Dosch August, PAm.
Honsel Eduard, PAm.
Klingmann Alb., PAm.
Kretz Emil, PAm.
Nock Karl, PAm
Pföhler Josef, PAm.
Saam Walter, PAm.
Schmidt Rudolf, PAm.
Stern Gust., PAm.
Straßner Fritz, PAm.
Trück Karl, PAm.
Uhlig Helm., PAm.
Wenzel Julius, PAm.

Oberpostkasse, EttlingerTorPlatz 2 LZtrBk 191 Pk. 5
Nur an Werktagen geöffnet u zwar von 9—12 Uhr.

Oberrat der Israeliten Badens
Khe. Kriegsst. 154 ⊶ 24425/24426

Oberschulamt
Dienstgebäude: Nördl. Hildapromenade 2 ⊶ ✱ 20141
Leiter: Köbele, Präsident
Stellv.: Hauber, RegDir.
Abteilung A V — Allgemeine Verwaltung —
Referenten: Dr. Keim, ORegRat, Fluck, RegRat
Abteilung U II — Volksschulen —
Referenten: Köbele, Präsid. Preis, ORegRat; Speck, RegRat Knittel, HLehrer Stoffel, RegRätin
Abteilung U III — Höhere Schulen —
Referenten: Hauber, RegDir., Dr. Rückert, ORegRat, Oehmann, OStudRat
Abteilung U IV — Berufsschulen, Berufsfach- u. Fachschulen, Wirtschaftsoberschulen —
Referenten: Dr. Kern, ORegRat; Krust, ORegRat; Dipl.Ing. Widmann, RegRat; Becker, Reg.-LandwSchulrat; Stoffel, RegRätin

Paß- u. Einwohnermeldeamt des Polizeipräsidiums: Ausstellung von deutschen Reisepässen, Fremdenpässen für Staatenlose, Personalausweisen, Führungszeugnissen, Jagd- u. Fischereikart., Waffenscheinen, Aufenthaltsbescheinigungen, Beglaubigungen, Staatsangehörigkeits-Ausweisen
BeiertheimerAllee 16
Montag—Freitag von 8—15 Uhr durchgehend, Samstag von 8—11 Uhr.

Patentschriftenauslegestelle beim Landesgewerbeamt, Außenstelle (Gewerbebücherei) Kreuzstr. 1 ⊶ 26426

Pfinz-Kraftwerk Durlach,
WeingartenerSt. 30 ⊶ 20121
siehe Städt. Werke Karlsruhe Abtlg. III

Polizei-Hundeschule, Pol.-Unterkunft, DurlacherAllee 58, Bau 2 ⊶ ✱ 23121

Polizeipräsidium,
BeiertheimerAlle 16 ⊶ 24941
PolPräsident u. Dienstvorstand: Dr. Wilhelm Scholz
A. Verwaltungsabteilungen
Abt. I P: Präsidialabteilung
Abt. I W: Wirtschaftsabteilung
Abt. II: Paß-, Melde- u. Ausländeramt, Fundbüro, für Durlach, Amthausstr. 11
Abt. III: Verkehrsabteilung, Pol. Unterkunft, Durlacher Allee 58, Bau 2 ⊶ 23121
Bau 2 ⊶ 23121
Abt. IV: Gewerbeüberwachung und Preisprüfung
Abt. V: Rechtsabteilung
B. Schutzpolizei
Leitung der Schutzpolizei
PolUnterkunft, Durlacher Allee 58, Bau 2 ⊶ ✱ 23121 außerhalb der Dienststunden ⊶ 24941
Leiter: Heller, SchutzpolDir.
Einteilung der Reviere:
Polizeireviere 1—9 über Polizeipräsidium ⊶ ✱ 24941 od. direkt:
1. Revier 41125
2. „ 26424
3. „ 26403
4. „ 31408
5. „ 26441
6. „ 28185
7. „ 50055
9. „ 51503
Inspektion Ost, Gesch.Zimmer Kronenstr. 62 ⊶ 26403 über 3. Pol.Revier
Das 1. Polizeirevier (Durlach mit Vorort Aue) begrenzt im
Norden durch Autobahn bis Stadtgrenze,
Osten durch Stadtgrenze über Rittnerthof bis Thomashof,
Süden durch Stadtgrenze bis Spinne Autobahn,
Westen durch Ostgrenze des 2. und 4. Pol.Reviers.
Revierwache: Amthausst. 11 ⊶ 41125
Nebenwache Aue: Westmarkst. 69 ⊶ 41125 über 1. Pol.Revier
Das 2. Polizeirevier (Oststadt mit den Vororten Rintheim und Hagsfeld) begrenzt im
Norden durch Stadtgrenze,
Osten durch Autobahn bis verlängerte WolfartsweiererSt.,
Süden durch verlängerte WolfartsweiererSt. ,Industriegleis, StuttgarterSt., Kriegsst. bis Ostendst.,
Westen durch Ostendst., GottesauerSt., Durlach.-TorPl. KarlWilhelmSt., Parkring, An der Fasanengartenmauer, BlankenlocherAllee.
Revierwache: Durlacher Allee 44 ⊶ 26424
Nebenwache Rintheim: Huttenstr. 29 ⊶ 26424
Nebenwache Hagsfeld: Ruschgraben 13 ⊶ 26424
Das 3. Polizeirevier (Altstadt und Südstadt) begrenzt im
Norden durch Stadtgrenze,
Osten durch Blankenlocher Allee, An der Fasanengartenmauer, Parkring, KarlWilhelmSt., Durlacher-TorPlatz, Gottesauer-, Ostend-, Kriegs-, StuttgarterSt., Industriegleis, WolfartsweiererSt. (Wald)
Süden durch Waldrand, Wasserwerk, Langenbruchweg bis EttlingerAllee,
Westen durch EttlingerSt., EttlingerTor, KarlFrdrSt. über den Schloßplatz, LinkenheimerAllee.
Revierwache: Kronenst. 62 ⊶ 26403
Das 4. Polizeirevier (Rüppurr mit Siedlung Weiherfeld), begrenzt im
Norden durch Bahnanlage, Langenbruchweg b. Autobahn
Osten durch Autobahn bis Spinne Autobahn,
Süden durch Stadtgrenze bis zur Alb,
Westen durch Stadtgrenze üb. Rüpp. Wiesen bis Bahnanl.
Revierwache: Ostendorfplatz 2 ⊶ 31408

BLB BADISCHE LANDESBIBLIOTHEK
Baden-Württemberg

Inspektion West, Grillparzerst.1
⊶ 50055 über 7. Pol.Revier
Das 5. Polizeirevier
(Südweststadt mit Hauptbahnhof und Vororten Beiertheim u. Bulach), begrenzt im
Norden durch Kriegsst. von Steinhäuserstr. bis Ettl.Tor.
Osten durch EttlingerSt. bis Ende Bahnunterführung,
Süden durch Bahnlinie, Stadtgrenze, Malscher Landgraben, Stadtgrenze bis Artillerieweg,
Westen Ostrand des Forchheimer Waldes, Eisenbahnbrücke Pulverhausst., Steinhäuserst. von Südend- bis Kriegsst.
Revierwache: Beiertheimer Allee 16 ⊶ 26441
Nebenwache Beiertheim u. Bulach, BreiteStr. 88 ⊶ 26441
Nebenwache Hauptbahnhof: Haupteingang, Westflügel (siehe Hinweisschilder) ⊶ 26441

Das 6. Polizeirevier
(Mittelstadt), begrenzt im
Norden durch Stadtgrenze bis LinkenheimerAllee,
Osten durch Linkenheimer Allee, Schloßgarten, Schloßplatz, KarlFrdr.St. bis Kriegsst.,
Süden durch Kriegsst. vom EttlingerTor bis Scheffelst.
Westen durch Scheffel-, Koch-, Weber-, Erzbergerst. bis Stadtgrenze.
Revierwache: Stephanienst. 28 ⊶ 28185

Das 7. Polizeirevier
(Weststadt) Mühlburg, Grünwinkel, Albsiedlung, Rheinhafen, Knielingen begrenzt im
Norden durch Stadtgrenze
Osten durch Erzbergerstr. ausschl., Weber-, Koch,- Scheffelstr. einschl. Steinhäuserstr. ausschl. bis verl. Südendstr., dann in südwestl. Richtung bis Bahnüberführung Pulverhausstr.,
Süden durch Pulverhausstr. Pfalzstr. einschl. Eckenerstr. bis über die Albbrücke, entlang der Alb bis zur Albbrücke Daxlander Str., Fettweisstr. bis zum Dampfkraftwerk am Rhein ausschl.,
Westen der Rhein
Revierwache: Grillparzerst. 1 ⊶ 50055
Außenstelle Mühlburg Hardtst. 5 ⊶ 52009
Nebenwache Knielingen: Saarlandst. 16 ⊶ 52009 über 7. Pol.-Revier
Das 9. Polizeirevier
(Daxlanden, Rheinstrandsiedlung, Heidenstückersiedlung, Rappenwört), begrenzt im
Norden durch Südgrenze des 7. Pol.-Reviers,
Osten durch Ostrand des Forchheimer Waldes,
Süden durch Stadtgrenze, Fritschlachwasser, Kastenwörter Wald bis zum Rhein,
Westen durch den Rhein von Stadtgrenze bis Stichkanal.
Revierwache: Turnerst. 20 ⊶ 51503

Verkehrsinspektion:
Verkehrsüberwachungsdienst, Techn. Abnahme für Kraftfahrzeuge, DurlacherAllee 58, Bau 2 ⊶ ✱ 23121

Verkehrsunfallbereitschaft:
BeiertheimerAllee 16 ⊶ 24941
Notruf: BeiertheimerAllee 16 ⊶ 110

C. Kriminalpolizei, BeiertheimerAllee 16 ⊶ ✱ 24941
Leiter: Groschek, KrimDirektor
Kriminaldauerdienst
1.—6. Kommissariat
Weibliche Kriminalpolizei
Erkennungsdienst
7. Komm. (Außenstelle Durlach) Amthausstr. 11
Außenstelle Knielingen, Saarlandstr. 16

Postämter
siehe Seite 31 u. 32

Postscheckamt, Stephanstr. 2
⊶ ✱ 28981
Dienststunden der Auskunft: Mo.—Fr. durchgehend von 8—15 Uhr, Sa. von 8—13 Uhr, Kassenstunden: Mo.—Sa. von 8.30 bis 13 Uhr, Amtsvorsteher Jürgen Schettler, OPostrat

Prüfungsamt bei der Bundesbahndirektion Karlsruhe
Karlstr. 36/38 ⊶ ✱ 30801
Leiter: Keller, BR App. 310
Vertreter: Braun, technBAmtm.

Rechnungshof
Stabelstr. 12 ⊶ 20141
Leiter: Schleehauf, Präs.

REFA, Bezirksverein Karlsruhe
Geschäftsstelle beim Landesgewerbeamt, Kreuzstr. 1 ⊶ 26426

Regierungsoberkasse Nordbaden, Karlsruhe, Schloßplatz 4-6
⊶ 20141 (Staatszentrale)
Pk 10, ZtrBk, BdBk, BdBeBk, BdKommLBk — Girozentrale BdLandwBk
Zweiganstalt Karlsruhe
Kassenstunden: von 9—12 Uhr, samstags von 8—11 Uhr
Kassenleiter: Metz Fr.,
RegOAmtm.
stellvertr. Kassenleiter:
Metzinger Karl, RegAmtm.
Ochs Hch., RegAmtmann
Pezold Arth., RegAmtm.
Weingärtner Hrm., RegAmtm.
Echle Gg., RegOInsp.
Fang Leopold, RegOInsp.
Köhler Val., RegOInsp.
Renk Alex, RegOInsp.
Riek Karl, RegOInsp.
Ritzi Helene, RegOInspn.
Schenzer Hch., RegOInsp.
Schlecht Karl, RegOInsp.
Winkler Gust., RegOInsp.
Gleissenberg Felix v., RegInsp.
Klaasen Frz., RegInsp.
Nindel Erich, RegInsp.
Weisenburger Karl, RegInsp.
Wolf Max, RegInsp.
Mähr Rudolf, ap. RegInsp.
Eckert Karl, Hausmeister

Regierungspräsidium Nordbaden

Dienstsitz: Schloßplatz 1—3 (Eingang Kronenstr.)
⊶ Staatszentrale 20141

Regierungspräsident:
Dr. Hans Huber
Regierungsvizepräsident:
Franz Gantert
(Vorsprache nur nach Vereinb.)
Persönlicher Referent des Regierungspräsidenten:
Oberregierungsrat Höllein

Abteilung I — Allgemeine und Innere Verwaltung —
Dienstgebäude: Schloßplatz 1—3 (außer Referat 7)
⊶ Staatszentrale 20141
Leiter: Regierungsvizepräsident Gantert
Sprechstunden: Mo. bis Fr. 8—12 Uhr
Vorprüfungsstelle, Stabelstr. 12
Leiter: Probst, RegOAmtm.
Referat 1: Personal, Dienststrafsachen, Haushalt, Kassen- u. Rechnungswesen, Organisation
Leiter: Höllein, ORegRat
Referenten: Dr. Büchner, RegRat, Müller, RegRat, Arheit, RegAmtm.,
Referat 2: Rechtsreferat
Leiter: Hamann, ORegRat
Referent: Dr. Heer, RegAss.
Referat 3: Kommunalaufsicht, Sparkassen, Körperschaften, Anstalten u. Stiftungen des öffentlichen Rechts
Leiter: Goldschmidt, RegDir.
Referenten: Hämmerle, ORegRat; Rothenhöfer, RegObAmtm.
Referat 4: Gesundheitswesen
Leiter: Dr. Emmelmann, RegDir.
Referenten: Dr. Hamacher, OReg.- u. MedRat; Dr. Lott, OReg.- u. VetRat; Dr. Fresenius, RegApotheker; Neckenauer, Reg.-Rat; Dr. Meier, BezAsstTierarzt
Referat 5: Bau- und Wohnungswesen
Leiter: Dr. Pause, ORegRat
Referenten: Dr. Weidemann, RegRat; Kaufmann, OReg.- u. BauR; Leibold, RegBauR; Lutzweiler, RegBauR; Hein, Dipl.-Ing.; Berta, OReg.- u. BauR.
Beratungsstelle für Bebauungspläne
Leiter: Kaufmann, OReg.- u. BauR.
Referat 6: Verkehrswesen
Leiter: Dr. Jost, RegRat
Referent: Drexler, Ang.
Referat 7: Fürsorgewesen und Jugendwohlfahrt (Landeswohlfahrts- u. Jugendamt)
Dienstgebäude: Zirkel 8
Leiter: Certain, ORegRat
Referenten: Trogus, RegRätin; Dirr, RegRat
Referat 8: Kultur-, Jugend- und Sportpflege
Leiter: Landhäußer, RegRat
Referat 9: Recht der öffentlichen Sicherheit und Ordnung
Leiter: Gerecke, LPolDir.
Vertreter: Boppel, RegRat

Landespolizeidirektion Nordbaden:
Leiter: Gerecke, LPolDir.
Vertreter: Boppel, RegRat

Abteilung II — Finanzwesen —
Schloßplatz 1-3
(Eingang Kronenstraße)
⊶ Staatszentrale 20141
Leiter: Hofheinz, ORegRat
Referat 1: Allgemeines Finanzreferat
Leiter: Hofheinz, ORegRat
Referat 2: Versorgungsreferat,
Leiter: Herzer, RegOAmtm.
Referat 3: Besatzungslastenreferat
Leiter: Dr. Braun, RegRat

Regierungsoberkasse Nordbaden
Schloßplatz 4—6
⊶ Staatszentrale 20141
Leiter: Metz, RegOAmtmann

Abteilung III A — Wirtschaft und Arbeit —
Schloßplatz 1-3
(Eingang Kronenstr.)
u. Zirkel 10
⊶ Staatszentrale 20141
Leiter: Dr. Sturn, RegDir.
Referat 1: Allgemeine Leitung, Organisation, Grundsatzfragen
Leiter: Dr. Sturn, RegDir.
Referent: Worm, RegRat
Referat 2: Allgemeine und finanzielle Gewerbeförderung
Leiter: Schlicher, RegRat
Referenten: Dr. Juchart, RegRat; Dr. Löffler, Bürgermstr. z. Wv.; Kemper, Angest.
Referat 3: Gewerbe- und Handwerksrecht,
Leiter: Worm, RegRat
Referent: Barthels, RegRat
Referat 4: Arbeitsrecht u. Heimkehrerbetreuung
Leiter: Worm, RegRat
Referent: Richter, Ang.
Referat 5: Außenwirtschaft und Devisenüberwachung
Leiter: Dr. Kaiser, RegRat
Referat 6: Preisüberwachung und Preisbildung
Leiter: Kühne, ORegRat
Referenten: Kröger, RegAss., Böttcher, Ang.

Abteilung III B — Landwirtschaft —
Zirkel 8 ⊶ Staatszentrale 20141
Leiter: Dr. Frhr. v. Babo, RegDir.
Referat 1: Allgemeine Leitung und Organisation, Personal, Haushalt
Leiter: Dr. Frhr. v. Babo, RegDir.
Referenten: Müller, RegOAmtm.; Frick, RegAmtm.
Referat 2: Pflanzliche Erzeugung
Leiter: Dr. Frhr. v. Babo, RegDir.
Referenten: Dr. Pfrang, OReg.- u. LandwRat; Engelhardt, Reg.-LandwRat; Dr. Gaul, RegLandw.-Rat; Hampe, RegLandwRat; Frick, RegLandwRat; Hilbert, Dipl.Gärtner; Meinke, Verw.-Amtm.; Dr. Wettinger, Reg.-LandwRat
Referat 3: Tierische Erzeugung
Leiter: Dr. Frhr. v. Babo, RegDir.
Referent: Dr. Wurzel, LandwAss.
Referat 4: Ausbildung, Lehrlingswesen und Landjugendarbeit
Leiter: Bosch, OReg.- u. LandwRat
Referenten: Burkhart, Reg.-LandwRat; Maag, LandwAss.; Konrad, LandwAss.
Referat 5: Wirtschaftsberatung, Agrar- und Betriebswirtschaft
Leiter: Bosch, OReg.- u.
Referenten: Dr. Rohrbacher, RegLandwRat, Probst, Dipl.-Landwirt
Referat 6: Ernährungswirtschaft und Marktordnung
Leiter: Lücke, Angest.
Referenten: Hüblein, Angest.; Huber, Angest.
Referat 7: Ernährungs- u. Landwirtschaftsrecht, Obere Jagdbehörde, Prüfstelle
Leiter: Dr. Küch, ORegRat

Vorstand des Bad. Viehversicherungsverbandes
Leiter: Dr. Heim, RegVetRat

Abteilung IV — Vertriebene, Flüchtlinge u. Kriegsgeschädigte
Zirkel 8 ⊶ Staatszentrale 20141
Leiter: Mock, ORegRat
Referat 1: Allgemeine Leitung
Leiter: Mock, ORegRat
Referent: Trogus, RegAmtm.
Referat 2: Bundesvertriebenengesetz, Notaufnahme, Zuzug
Leiter: Steinmetz, Angest.
Referat 3: Umsiedlung
Leiter: Steinmetz, Angest.

Abteilung VA — Straßenbau —
Zirkel 10 ⊶ Staatszentrale 20141
Leiter: Glanzmann, Oberreg.- u. -baurat
Referat 1: Allgemeine Leitung, Organisation, Personal, Haushalt
Leiter: Glanzmann, Oberreg.- u. -baurat
Referent: Hahn, RegOAmtm.
Referat 2: Straßenbau
Leiter: Mayer, RegBaurat
Referenten: Finsinger, RegBaurat; Bechinger, RegBauAss.
Referat 3: Anbau an Verkehrsstraßen, Bebauungspläne, verkehrspolizeiliche Angelegenheiten, Statistik
Leiter: Manß, RegBaurat
Referat 4: Brückenbau, Kartenwesen
Leiter: Dr. Schöttgen, OReg.- u. Baurat
Referat 5: Recht
Leiter: ORegRat Weckesser

Abteilung V B — Wasserbau —
Wolfartsweierer Str. 5 ⊶ 24021
Leiter: Koch, OReg.- u. Baurat
Referat 1: Allgemeine Leitung, Organisation, Personal, Haushalt, Wasserwirtschaftliche Rahmenplanung
Leiter: Koch, OReg.- u. Baurat
Referat 2: Flußbau, Wasserkraft und bautechnisches Büro
Leiter: Maisch, OReg.- u. Baurat
Referent: Lange, RegBauAss.
Referat 3: Landwirtschaftlicher Wasser-, Wege- und Brückenbau
Leiter: Maisch, OReg.- u. Baurat
Referent: Lange, RegBauAss.
Referat 4: Wasserversorgung
Leiter: Groke, RegBaurat
Referent: Lange, RegBauAss.
Referat 5: Planungen und Maßnahmen zur Reinhaltung der Wasserläufe und des Grundwassers
Leiter: Kimmer, RegBaurat
Referat 6: Wasserwirtschaftliche Rechtsangelegenheiten
Leiter: Dr. Ziegler, RegAss.
Referat 7: Leitung der Landesstelle für Gewässerkunde, Geschäftsbereich: Regierungsbezirke Nord- und Südbaden
Leiter: Dr. Schwarzmann, OReg.- u. Baurat
Referat 8: Leitung des Wasserrechtsbüros
Geschäftsbereich: Regierungsbezirke Nord u. Südbaden
Leiter: z. Z. Koch, OReg.- u. Baurat

Abteilung V C — Vermessungswesen —
Kapellenstr. 17 ⊶ 26931
Referat 1: Allgemeine Leitung, Personal und Haushalt
Leiter: Lederle, OR u. VmR
Referat 2: Liegenschaftskataster und Fortführung der Vermessungswerke
Leiter: Lederle, OR u. VmR
Referent: Benz, RegVermRat
Referat 3: Erneuerung der Vermessungswerke, Baulandumlegung, Siedlung, techn. Geräte und Einrichtungen
Leiter: Benz, RegVermRat
Referat 4: Forstvermessung
Leiter: Heitz, RegVermRat

Revierförsterei Bannwald ⊶ 24856
(Forstamt Karlsruhe-Hardt)
RevFörster Schmitt Hans, GrabenerAllee 3

Revierförsterei Jägerhaus ⊶ 27049
(Forstamt Karlsruhe-Hardt)
RevFörster Mayer Fritz, Karlsruhe-Hagsfeld

BLB BADISCHE LANDESBIBLIOTHEK
Baden-Württemberg

Revierförsterei Parkhaus ⊶ 27685
(Forstamt Karlsruhe-Hardt)
RevFörster Knobloch, Wlh.
Karlsruhe-Hagsfeld

Schularztstelle des Staatl. Gesundheitsamtes,
KarlFriedrichSt. 9 ⊶ 20141

Schutzpolizei
siehe Polizeipräsidium, Seite 7

Signalmeisterei (W) der Deutschen Bundesbahn, Albtalst. 79a
⊶ Bahnzentrale ✱ 30801
App. 399, 5390
Ziegler Ernst, Vorsteher, t. BAmtm.
Weber Leo, Stellv. t.BOI.

Sozialdemokratische Partei (SPD)
Unterbezirkssekretariat, Waldstr. 28 ⊶ 28143
Ortsverein Karlsruhe, Waldstr. 28 ⊶ 28143

Sozialgericht, Kriegsst. 103a
⊶ 28931 Sprechstunden:
Mo. bis Fr. von 8—12 Uhr

Staatl. Chem.-Techn. Prüfungs- u. Versuchsanstalt an der Techn. Hochschule, Kaiserst. 12 ⊶ 25654
Direktion: I. V. Dr. H. Hess, RegChemierat
Abteilung für Metalle, Baustoffe und Oberflächenschutz: Dr. A. Martini, RegChemierat
Abteilung für Farben, Lacke, Kunststoffe und sonstige nichtmetallische Produkte: Dr. K. Leidenroth, RegChemierat
Abteilung für Schmierstoffe: Dr. H. Hess, RegChemierat
Abteilung für Brennstoffe und Kraftstoffe, Gas und Wasser: C. H. Breckenfelder, DiplChem.
Verwaltung und Sekretariat: G. Münchenbach
Laboranten: A. Wirnser, M. Hefft, E. Konrad, L. Schiebel, K. Weiler, H. Wagner, H. Stahl

Staatl. Hochbauamt Karlsruhe
Schloßbezirk 6 ⊶ Staatszentr. ⊶ 20141
Dienstvorstand: Langenbach Fritz, Oberreg- u. Baurat
Stellvertreter: Schillinger Frz., RegBaurat
Stöckle Frz., RegBaurat
Schmeiser Otfried, RegBaurat
Besant Wlt., RegBaurat
Koch Ernst, RegBauassessor
Schmitt Rol., RegBauassessor
Paul Rud., RegBauAmtm.
Dittrich Rud., RegOBauinsp.
Gerstenberg Hch., RegOBauinsp.
Hofmann Edm., RegOBauinsp.
Langer Alfr., RegOBauinsp.
Obländer Gg., RegOBauInsp.
Palatini Amadeo, RegOBauinsp.
Uhl Karl, RegOBauinsp.
Ulrich Hrm., RegOBauinsp.
Diebold Max, RegBauinsp.
Ermel Frdr., RegBauinsp.
Fütterer Bruno, RegBauinsp.
Götz Karl, RegBauinsp.
Kaufmann Otto, RegBauinsp.
Kreuzer Oskar, RegBauinsp.
Ott Willy, RegBauinsp.
Schuhmacher Karl, RegBauinsp.
Schuhmann Werner, RegBauInsp.
Speer Günther, RegBauinsp.
Übelhör Berth., RegBauinsp.
Weiß Benno, RegBauinsp.
Foedisch Rich., RegOInsp.
Heidt Hugo, RegBausekr.
Fetterer Willi, RegAsst.
Fütterer Jos., RegOSekr.

Staatl. Hochschulbauleitung der Techn. Hochschule
Verkehrstechn. Institut, Kaiserstr. 12 ⊶ 20141

Staatl. Lebensmitteluntersuchungsanstalt Karlsruhe, Kaiserst. 2
Gartengeb. 2. Stock ⊶ ✱ 26185
Parteienverkehr 9—12 Uhr
Laboratorien für Lebensmittel u. Bedarfsgegenstände, sowie Trinkwasser, Abwasser, Gerichtschemie u. Pharmazie
Leiter: Direktor Dr. A. Bäurle
Stellvertr.: RegChemRat Dipl.Ing. Gg. Walter; RegChemRat Dr. Gg. Ebeling; DiplChem. Helm. Brümmer; RegApotheker Dr. Fresenius; Chem. u. Biologe Dr. Klotter; LebensmChem. Dr. Neussel, Dörner

Staatl. Münze Karlsruhe
(vorm. Bad. Münzverwaltung)
Stephanienstr. 28 ⊶ 28136
Geschäftszeit: 7—16 Uhr, samstags 7—12 Uhr

Staatl. Rebenveredlungsanstalt.
Posseltst. 19 ⊶ 41061
Leiter: Meinke Eug., Weinbau-Amtm.

Staatl. Fernheiz-, Elektrizitäts- und Wasserwerk, Karlsruhe.
Ahaweg 4 ⊶ Staatszentr. 20141
Sprechstunden: 8—12, samstags keine
Kühnle Karl, Betriebsleiter
⊶ Staatszentrale ✱ 20141
App. 2051 u. 2673

Staatl. Forstamt Karlsruhe,
Schloßbez. 11 c
⊶ 20141 App. 2905-2908
nach Geschäftsschluß App. 2909
Vorst.: Heid Rudi, Forstmeister
Vertr.: Leiblein A., Forstmstr.

Staatl. Gesundheitsamt für
Stadt- und Landkreis Karlsruhe,
KarlFriedrichSt. 9
⊶ ✱ 20141 (Staatszentrale)
Sprechstunden von Mo—Fr 8.30—11 Uhr, Sa u. nachm. keine
Leiter des Gesundheitsamtes: Amtsarzt Heck Dr. Otto, OMedRat
Beamtete Ärzte:
Braun Dr. Hans, MedRat
Dörner Dr. Hans, MedRat
Melchers Dr. Ant., MedRat
Rüdinger Dr. Heimfr., MedRat
Hartmann Dr. Hrm., MedRat
Pfannkuch Dr. Karlheinz, MedRat
Holz Dr. Joachim, MedRat
Schmid Dr. Josef
Unruh Dr. Liselotte
Wortmann Dr. Ruth
Hodel Dr. Hans Erich
Facius Dr. Herbert

Staatl. Liegenschaftsamt,
Kreuzstr. 1, Eing. Zirkel
⊶ Staatszentrale 20141,
Pk. 19 BdBk., KommLBk.
Kassenstunden: 8—12 Uhr

Staatsanwaltschaft bei dem Oberlandesgericht Karlsruhe
Hoffstr. 10 ⊶ Staatszentrale 20141, App. 2083—2086
Müller Dr. Wlh., Generalstaatsanwalt
Bühler Erwin, Oberstaatsanw.
Saam Dr. Günther, Oberstaatsanwalt
Wetterich Dr. Gottfried, Erster Staatsanwalt
Simon Dr., Staatsanw.

Staatsanwaltschaft Karlsruhe,
Stephanienst. 5/5a — ⊶ 20141
Nerz, Oberstaatsanwalt
Dr. Eglin, Oberstaatsanwalt
Schubert, Erster Staatsanw.
Lukas, Erster Staatsanw.
Lingesleben, Staatsanw.
v. d. Heydt, Staatsanw.
Ruck, Staatsanw.
Kulke, Staatsanw.
Rzehak, Staatsanw.
Bender, Staatsanw.
Erles, Staatsanw.
Frei, Staatsanw.
Stöcklin, Justamtm.
Holzer, OAmtsanw.
Münzing, Amtsanw.
Beck, JustInsp.
von Polenz, JustInsp.
Schulz, JustInsp.
Kistner, apl. JustInsp.
Seithel, JustSekr.
Weis, JustSekr.
Heißler, JustSekrn.
Singer, JustOWachtM.

Staatsschuldenverwaltung Baden-Württemberg, Schloßplatz 4-6
⊶ Staatszentrale 20141
Pk 10 LZtrBk BdBk,
Behördenleiter: z. Z. unbesetzt
Vertreter: Stock Wrn., RegRat
Friedl Dr. Erika, RegAssessn.
Kundel Felix, Assess.
Wechlin Rob., RegAmtm.
Haag Frz., RegAmtm.
Weimann Kurt, RegAmtm.
Weckert Wlh., RegOInsp.
Unser Alfr., RegOInsp.
Podleska Paul, RegOInsp.
Glaser Wlt., RegInsp.
Stumpp Kurt, RegInsp.
Neubert Arno, RegInsp.
Schuster Klara, RegOSekrn.
Geske Paul, RegOSekr.
Bleder Otto, RegSekr.
Kauer Alois, RegSekr.
Ade Paul, RegAssist.

Staatstheater siehe Seite 4

Stadtkreis Karlsruhe

I. Bürgermeisteramt:
Rathaus Marktplatz ⊶ 20121

Dezernat I
Oberbürgermeister Klotz ⊶ 20121

Dezernat II
Bürgermeister Dr. Gutenkunst ⊶ 20121

Dezernat III
Bürgermeister Dr. Ball ⊶ 20121

Dezernat IV
Bürgermeister Dr. Gurk ⊶ 20121

Hauptamt
Schwall, StadtverwDir. ⊶ 20121

Finanzreferat
Dr. Zimmermann, Stadtkämmerer ⊶ 20121

Rechtsreferat
Gut, Stadtsyndikus ⊶ 20121

Schul- u. Kulturreferat
Dr. Keidel, Stadtdirektor ⊶ 20121

Stadtplanungs- u. Hochbaureferat
Kaiserstr. 143 ⊶ 20121
Merz, OBaudirektor,

II. Städtische Dienststellen:

Amt für Archiv, Büchereien u. Sammlungen
Mangler, Direktor, Bismarckstr. 24 ⊶ 20121

Amt für Verteidigungslasten
Wettach, Direktor
Hauptstelle: ReinholdFrankStr. 63
Lohnstelle: Ritterstr. 28 ⊶ 20121

Amt für Vertriebene und Flüchtlinge
Behnke, Amtmann, Adlerst. 23/25 ⊶ 20121

Ausgleichsamt
Walderich, Direktor, Adlerst. 23-25 ⊶ 20121

Bäder, Städtische
Döring Jul., Direktor, Festplatz 1 ⊶ 20121
a) Tullabad, Ettlinger Str. 4 ⊶ 20121
b) Vierordtbad, Festplatz 1 ⊶ 20121
b) Rheinstrandbad Rappenwört, Dammweg ⊶ 51674
d) Rheinhafen-Sommerbad, Honsellstr. 39 ⊶ 20121
e) Turmbergbad Durlach, WeingartenerStr. ⊶ 41075
f) Volksbad Durlach, Spitalstr. 1 ⊶ 20121
g) Volksbad Knielingen, Schulstr. 3 ⊶ 21669
h) Volksbad Beiertheim, MarieAlexandraStr. 49 ⊶ 20121
i) Sommerbad am Baggersee, Fritschlach
k) Freibad Rüppurr, HeidelbergerStr. 1 ⊶ 31784

Bauordnungsamt
Bohtz, Oberbaurat, Kaiserstr. 143 ⊶ 20121

Betriebskrankenkasse
Geschäftsführer Ströbel, Rathaus, Marktplatz ⊶ 20121

Bildstelle s. Landesbildstelle

Branddirektion der Stadt Karlsruhe — Berufsfeuerwehr u. Kreisbrandinspektion für die freiw. Feuerwehren Karlsruhe
Farrenkopf, Branddirektor, Dipl.Ing., Ritterst. 48 ⊶ 26611

Büchereien, Städt.
Hauptbücherei (Volksbücherei u. Lesesaal), KarlFriedrichStr. 8 ⊶ 20121
Autobücherei ⊶ 20121
Zweigbücherei Durlach, Pfinztalstr. 1 ⊶ 20121
Deutsch-Amerikanische Bibliothek, Kaiserallee 4 ⊶ 23141
Deutsch-Französische Bibliothek, OttoSachsStr. 5 ⊶ 26235

Campingplatz
Am kühlen Krug, Platzwart Vogt ⊶ 50898

Forstverwaltung
Essig, Forstamtmann Schloßbezirk 11 C ⊶ 20121

Friedensgericht
Ritterstr. 28 ⊶ 20121

Friedhof- u. Bestattungsamt
Verwaltg.: Falk Hch., Stadtamtm., Haid&NeuStr. 39 ⊶ 20121
siehe auch S. 10

Gebäudeversicherungsstelle
Kaiserallee 4 ⊶ 20121

Gemeindesekretariate
üb. ⊶ 20121
a) Daxlanden-Grünwinkel, Turnerst. 20 u. Koelreuterst. 7
b) Knielingen, Rathaus, Saarlandstr. 16
c) Beiertheim-Bulach-Weiherfeld, Rathaus, BreiteSt. 90
d) Rüppurr-Dammerstock, Rathaus, LangeStr. 69
e) Hagsfeld-Rintheim, Ruschgraben 13

Gesundheitsüberwachungsstelle
Grieshaber, VerwOInsp., BeiertheimerAllee 16 ⊶ 24941

Gewerbeamt
Nagel Fritz, Stadtamtmann, BeiertheimerAllee 16 ⊶ 24941

Haus Solms
(Gästehaus d. Stadt Karlsruhe)
HausM. Becker, Bismarckstr. 24 ⊶ 20121

Hochbauamt
Stephan, Baudirektor, Kaiserstr. 143 ⊶ 20121
siehe auch S. 10

Jugendamt
s. Städt. Sozial- u. Jugendamt

Jugendheim
Moltkestr. 2a ⊶ 20121

Kinderklinik
KarlWilhelmSt. 1 ⊶ 26828

Krankenanstalten
Moltkest. 14 ⊶ 50901
Ärztl. Dir.: Prof. Dr. Laqua, StadtobermedRat
VerwDir.: Stumpf, Direktor
siehe auch S. 24

Kreisjagdamt
Beiertheimer Allee 16 ⊶ 24941

Markt- u. Messestelle
Dauth, Marktmeister, Kriegsst. 7 ⊶ 20121

Ortsgericht Karlsruhe
Nopper, Verw.Insp.
Beiertheimer Allee 16 ⊶ 20121

Ortsgericht Durlach
Rathaus Durlach ⊶ 20121

Personalamt
Hespeler, Direktor, Rathaus, Marktplatz ⊶ 20121

Polizeipräsidium
Dr. Scholz, Polizeipräsident, BeiertheimerAllee 16 ⊶ 24941
siehe auch S. 7

Preisbehörde für Mieten und Pachten
Ritterstr. 28 ⊶ 20121

Preis- u. Schätzungsbehörde für Grundstücke
Winter, Amtmann, Ritterstr. 28 ⊶ 20121

Presseamt
Schlenker, Redakteur, Rathaus, Marktplatz ⊶ 20121

Rechnungsprüfungsamt
Knorz, Rechnungsdirektor Ettlinger Str. 1 ⊶ 20121

Rheinhäfen
Langfritz, Direktor, Werftstr. 2 ⊶ 27971
siehe auch S. 10

Schlacht- u. Viehhofamt
DurlacherAllee 62 ⊶ 23961
siehe auch S. 10

Schulen, siehe S. 11—15

Schwarzwaldhalle u. Gartenhalle
Festplatz ⊶ 20121

Sozial u. Jugendamt
Mucha, Direktor, Kaiserallee 4 ⊶ 20121
siehe auch S. 10

Sportamt
Ziegler, Amtsrat, Rathaus Marktplatz ⊶ 20121

Stadtamt Durlach
Busch, Stadtamtsleiter, Rathaus Durlach ⊶ 20121

Stadtgarten u. Tierpark
Verwaltung: EttlingerSt. 6 ⊶ 20121

Stadthalle u. Schauspielhaus
Festplatz ⊶ 20121

Stadtkasse
Baum, Direktor Rathaus, Marktplatz ⊶ 20121

Stadtplanungsamt
Beller, Baudirektor, Kaiserstr. 143 ⊶ 20121

Stadtschulamt
Hellinger, Stadtschulrat, Kreuzstr. 15 ⊶ 20121
siehe auch S. 14

BLB BADISCHE LANDESBIBLIOTHEK
Baden-Württemberg

Stadtwerke Karlsruhe
mit Elektrizitäts-, Gas- u. Wasserwerken, Verkehrsbetrieben u. Rheinhäfen
Werkleitung: Möhrle Dr. Ing., Generaldirektor, Kaiserallee 11 ⊶ 27971

Standesamt mit Ortsgericht
Muser, Amtsrat, Beiertheimer Allee 16 ⊶ 20121
siehe auch S. 11

Statistisches Amt
Bercher, Direktor, Kaiserallee 4 ⊶ 20121
siehe auch S. 11

Steueramt
Biedenbach, Direktor, Ritterstr. 28 ⊶ 20121
siehe auch S. 11

Tiefbauamt
Krieger, Baudirektor, Rathaus, Marktplatz ⊶ 20121
siehe auch S. 11

Verkehrsbetriebe siehe unter Stadtwerke

Verkehrsverein Karlsruhe e.V.
Heyden, Verkehrsdirektor, Bahnhofplatz 6 ⊶ 30085

Vermessungs- u. Liegenschaftsamt
Lang, Vermessungsdirektor, Rathaus, Marktplatz ⊶ 20121
siehe auch S. 11

Verwaltungs- u. Wirtschaftsakademie
Geschäftsstelle: Rathaus Marktplatz ⊶ 20121
siehe auch S. 14

Wohnungsamt
Kreber, Direktor, Ettlinger Str. 1 ⊶ 20121
siehe auch S. 11

Wohnungsbauförderung Finanzreferat
Kühn, Amtsrat, Ritterstr. 28 ⊶ 20121

Stadtwerke Karlsruhe
(Gas-, Wasser-, Elektrizitätswerke, Verkehrsbetriebe und Rheinhäfen)
Werkleitung: Kaiserallee 11
Möhrle Karl, Dr.Ing., Generaldirektor ⊶ 27971
Abt. I, Kaufm. Abteilung: Kaiserallee 11 ⊶ 27971
Abt. II G, Gaswerk, Schlachthausst. 3 ⊶ 23961
Abt. II W, Wasserwerk, Wasserwerk I, Wasserwerkstr. 4 ⊶ 27971
Wasserwerk II, Mörscher Wald ⊶ 27971
Wasserwerk III Pfinztalst. 1 ⊶ 20121
Abt. II R, Gas- u. Wasserrohrnetz u. Installation, Kaiserallee 11 ⊶ 27971
Abt. III Elektrizitätsversorgung Kaiserallee 11 ⊶ 27971
Elektrizitätswerk Rheinhafen, Honsellstr. 35 ⊶ 27971
Pfinzkraftwerk Durlach, WeingartenerSt. 30 ⊶ 20121
Abt. IV, Verkehrsbetriebe — Straßenbahn- u. Omnibusverkehr — Tullastr. 71 ⊶ 23961 ab 22 Uhr u. sonntags sowie feiertags ⊶ 20121
Abt. V, Rheinhäfen, Werftst. 2/9 Betriebsbüro, Kasse u. Werftbüro ⊶ 27971
Abt. VI, Straßenbeleuchtung, Kaiserallee 11 ⊶ 27971
Abt. VII, Elektr. Prüfamt, Kaiserallee 11 ⊶ 27971
Abt. VIII, Kraftfahrbetrieb, Tullast. 71 ⊶ 23961
Abt. IX, Bauabteilung, Kaiserallee 11 ⊶ 27971
Abt. X, Maschinentechn. Abt., Helmholzstr. 1 ⊶ 27971
Kasse: Lessingst. 16 Pk 4 Spk 127 ⊶ 27971
Störungsstelle (Meldestelle), Kaiserallee 11 ⊶ 27971
Flüssiggasvertrieb, Karlsruhe-Durlach, PforzheimerStr. 5 ⊶ 27971

Städt. Rheinhäfen, Werftst. 2/9 ⊶ 27971 Pk 29397 Spk 3453
Geschäftszeit: Mo—Fr 8.00—16.30 Uhr, Sa 8.00—12.30 Uhr
Langfritz Jak., Hafendir., Amtsvorstand
Verwaltungsabteilung
Werftabteilung
Techn. Abteilung

Städtische Sparkasse
bei der Hauptpost ⊶ ✱ 28921
Bankkonten:
BadKommLBk. - GirozentraleLZtrBk 53/51, Pk 16805
Kassenstunden:
werktags 8.30-12.30 u. 14-16 Uhr
samstags 8.30—12 Uhr
Geschäftsleitung:
3. Stock, Zimmer 36
Geschäftsleiter:
Dr. Winnewisser Karl L., Dir.
stellv. Geschäftsleiter:
Wörner Fritz, Direktor
Abteilungen:
Sparabteilung — Giroabteilung mit Scheck- und Wechseleinzug — Nachtschalter — Hauptkasse — Depotabteilung mit Stahlkammer — Innenrevision — Hauptbuchhaltung — Beauftragte Stelle für Hypothekengewinnabgabe — Sekretariat — Wechselabteilung — Devisenabteilung — Kreditabteilung — Hypothekenabteilung — Materialstelle — Hausverwaltung — Werbeabteilung.

Städt. Verkehrsbetriebe
siehe Stadtwerke Karlsruhe

Städt. Friedhof- u. Bestattungsamt
Haid&NeuStr. 39 (Hauptfriedhof, VerwGebäude am Friedhofeingang) ⊶ 20121
Verwaltg.: Falk Hch.,
Stadtamtm., App. 2375
Friedhofsverwaltung, App. 2420
Kasse u. Auskunft: Kempf Hch., VerwOSekr., App. 2941
Geschäftszeit:
Sommer u. Winter: 8.00—12.30, 13.30—15.30 Uhr
Besuchszeit: Hauptfriedhof u. Stadtteilfriedhöfe
Sommer 7 Uhr, Winter 7.30 Uhr bis zum Eintritt der Dunkelheit, spätestens 20 Uhr.
Zweigstelle Karlsruhe-Durlach (Rathaus Durlach) ⊶ 20121 (Stadtzentrale Mitte)
Bergfriedhof Nebenanschluß Nr. 63
Anmeldung der Sterbefälle zur Erd- bzw. Feuerbestattung an Werktagen von 8.00—12.30, 13.30—15.30 Uhr
Bereitschaftsdienst an Sonn- u. Feiertagen von 9.30 bis 11.30 Uhr.
Auf Wunsch werden auch Sterbefälle im Trauerhaus aufgenommen und die Formalitäten beim Standesamt erledigt. In diesem Falle App. 2304 anrufen.
Fahrer des städt. Leichenüberführungswagens: Jung Hch., Augartenst. 36 ⊶ 20121 App. 2362
Benzing Stefan, Tullastr. 59 ⊶ 20121 App. 2940

Bestattungsordner

Maisch Arthur, Haid&NeuStr. 39 ⊶ 20121 Nebenanschluß 2420 für den Hauptfriedhof
Lutz Pius, Zähringerstr. 7 für die Friedhöfe in den Stadtteilen Beiertheim und Bulach
Schwarz Leop., Bienleinstorst. 30 ⊶ 20121 Nebenanschluß Durlach 62 für die Friedhöfe in den Stadtteilen Durlach und Aue
Weisweiler Jos., Feierabendweg 19 ⊶ 20121 App. 2427 für die Friedhöfe in den Stadtteilen Mühlburg und Grünwinkel
Mireiz Josef, LangeStr. 49 Auskunft erteilt auch:
Hochmuth Ldw., LangeSt. 53 für den Friedhof im Stadtteil Rüppurr
Kastner Berthold, Eggensteiner Str. 17, für den Friedhof im Stadtteil Knielingen
Niedling Eug., Pfalzst. 63 für den Friedhof im Stadtteil Daxlanden

Leichenordner

Schneider Kurt, Südendst. 19 ⊶ 20121 Nebenanschluß 2306 für männliche Verstorbene
Bangert-Groß Mina, Tullast. 80 ⊶ 23961 Nebenanschluß 86 für weibliche Verstorbene

Leichenschauer
Erb Arthur, Goethestr. 35 ⊶ 20121 App. 2390 für den Bezirk I mit folgenden Stadtteilen: Östlich der Karl-Friedrich- und EttlingerSt. (einschl. dieser Straßen), westl. der Scheffelst. (ausschl. dieser Straße), Weber-, Roggenbach- u. Erzbergerstr., die Stadtteile Mühlburg, Rintheim, Daxlanden u. Hagsfeld u. einschl. folgender Krankenhäuser: Städt. Krankenhaus, Kinderkrankenhaus, Landesfrauenklinik
Humm Karl Hohenzollernst. 7 ⊶ 20121 Nebenanschluß 2305 für d. Bezirk II mit folgenden Stadtteilen: Westlich der Karl-Friedrich- u. EttlingerSt. (ausschl. dieser Straßen) bis Scheffel-, Weber-, Koch-, Steinhäuser- u. Roggenbachst. (einschl. dieser Straßen), die Stadtteile Weiherfeld und Dammerstocksiedlung, Rüppurr, Beiertheim u. Bulach u. einschl. folgender Krankenhäuser: Altes u. Neues Diakonissen-Krankenh., Altes u. Neues Vinzentius-Krankenh.
Schwarz Leop., Bienleinstorstr.36 ⊶ 20121 Nebenanschl. Durl. 62 f. d. Stadtteile Durlach u. Aue.
Wurm Wilhelm, Neufeldstr. 50 ⊶ ben. 53203 für den Stadtteil Knielingen.

Städt. Hochbauamt, Kaiserstr. 143, 3. Obergeschoß ⊶ 20121
Amtsvorstand: Stephan Helmut, Stadtbaudirektor
Abt. Verwaltung: Kraft Max, Stadtamtmann
Abt. Entwurf u. Planung: Pankoke Willy, StadtOBaurat
Bauabteilung: Wandelmaier Ad., Stadtoberbaurat
Bauverwaltung:
Walther Karl, Stadtamtsrat
Heizungsabt.: Blaß Richard, Stadtamtmann
Bauhof: Schützenstr. 29/31.

Städtisches Schlacht- u. Viehhofamt Karlsruhe,
DurlacherAllee 62 ⊶ 23961 Pk 10080 Spk 218
Dr. Itta Erich, StadtobervetRat
Dr. Huth Wlt., Stadttierarzt
Dr. Kohm Ant., Stadttierarzt
Dr. Jordan Hrm., Stadttierarzt

Städt. Sozial- u. Jugendamt
(Bezirksfürsorgeverband Karlsruhe-Stadt) Rathaus West, Kaiserallee 4 ⊶ 20121
Direktion,
Zentralkartei, Vermögenszeugn.
Sozialamtskasse
Außendienst
Rechnungsabteilung

Sozialamt — Leiter
Allgemeine Fürsorge:
Abt. A — K, Abt. L — Z
Abt. Sozial- und Kleinrentner
Kriegsfolgenhilfe:
Abt. für Heimatvertriebene, Evakuierte, Zugewanderte aus der sowjetischen Besatzungszone und Berlin, Ausländer und Staatenlose —
Amtliche Fürsorgestelle für Kriegsbeschädigte und Kriegshinterbliebene:
Unterstützungsabteilung für Kb. und Kh. und Vermisstenangehörige —
Abt. besondere Schwerbeschädigtenfürsorge lt. SBG, BVG, RGr (insbesondere Berufsförderung, Kapitalabfindung, Ausweise) —
Abt. Erziehungs- und Ausbildungsbeihilfen nach dem BVG, Bundesjugendplan, Fürsorgeänderungsgesetz, Erholungsfürsorge für Kb. und Kh.
Sonstige Fürsorge:
(Altersheim Klosterweg, Altersheim Wilhelmshöhe)
Abt. Zentrale Heimverwaltung
Abt. Geschlossene Fürsorge
Abt. Tbc.-Fürsorge
Wanderer- und Arbeitsfürsorge
Betreuung der Besucher aus der Ostzone
Lagerverwaltung
Übernachtungs- u. Übergangsheim, Zähringerstr. 40

Jugendamt — Leiter
Prozeßstelle
Vormundschaftswesen u. Minderjährigenfürsorge
Abt. 1, Abt. 2
Gemeindewaisenrat,
Pflegestellenvermittlung
Schutz der Pflegekinder
Mündelkartei
Erziehungshilfe
Allgemeine Erziehungshilfe
Schutzaufsicht
Öffentliche Erziehung
Jugendgerichtshilfe
Erziehungsberatungsstelle
Pflegschaften
Sonstige Jugendhilfe
Allgemeine Jugendpflege
Verwaltung der Heime des Jugendamts (Kinder- u. Säuglingsheim, Kindersolbad Donaueschingen) einschl. der Schülerhorte
Geschäftsstelle Jugenderholung
Jugendschutz und Jugendberufshilfe
Amtshilfe, Ost-Westverrechnung
Schulkindergärten:
Schillerschule
Hardtschule
Schülerhorte:
Sophienstr. 43
Koelreuterstr. 7
Blütenweg 19
Baumeisterstr. 56
Sybelstr. 11 (Kinderheim)
Kriegsstr. 200
KarlWilhelmStr. 1 (Kinderklinik)
BreiteStr. 90 (Beiertheim)
EggensteinerStr. 1 (Knielingen)
Durlach, Weiherhof
Killisfeld, Gemeinschaftshaus
Kinderkrippen
1. Baumeisterstr. 56
2. Durlach, Weiherhof

Mütterberatungsstellen:
(für Säuglinge u. Kleinkinder)
Die Mütterberatungsstellen werden von einem Kinderarzt geleitet und sind unentgeltlich. Stillbescheinigungen werden unentgeltlich ausgestellt.

1. Durlach, Rathaus: jeden Donnerst. v. 15—16 Uhr
2. Durlach-Aue, altes Schulhaus: jeden ersten Montag von 14—15 Uhr
3. Oststadt, Kinderklinik: KarlWilhelmSt. 1 jeden Montag von 15—17 Uhr
4. Südstadt, Städt. Kinderheim: Sybelst. 11, jeden ersten u. dritten Mittwoch von 14.30—15.30 Uhr
5. Mittelstadt, Kindergarten, Karlst. 49b jeden zweiten u. vierten Mittwoch von 14—15 Uhr
6. Südweststadt, Schule Beiertheim, MarieAlexandraSt., jeden Mittwoch von 14.30 bis 15.30 Uhr
7. Weststadt, Frauenklinik, Kaiserallee 10: jeden zweiten u. vierten Mittwoch von 14.30—15.30 Uhr
8. Mühlburg, Draisschule, Pavillion, Seldeneckstr.: jeden Mittwoch von 14.30—16 Uhr
9. Knielingen, Neues Schulhaus: jeden ersten u. dritten Donnerstag von 14.30—15.30 Uhr
10. Daxlanden, Kindergarten, Taubenstr.44; jeden Dienstag von 14.30—15.30 Uhr
11. Grünwinkel, Neue Schule, Pulverhausst.; jeden Dienstag von 13.30 bis 14.30 Uhr
12. Rüppurr, Schulhaus Schlößle, RastatterSt. 1, jeden Mittwoch von 14.30 bis 15.30 Uhr.
13. Altstadt, Lidellschule, Markgrafenstr. 28 jeden ersten u. dritten Mittwoch 15—16 Uhr.
14. Hagsfeld, Neue Schule, jeden ersten Dienstag von 14.30—15.30 Uhr

Stadtamt Durlach
— Sozial- u. Jugendamt —
Rathaus
Abt. f. Allgemeine Fürsorge, Sozial- u. Kleinrentner
Abt. Kriegsfolgenhilfe
Abt. Anstaltsfürsorge

BLB BADISCHE LANDESBIBLIOTHEK
Baden-Württemberg

Jugendamt,
Amtsvormundschaft
Fürsorgeerziehung
Minderjährigenfürsorge
Gemeindewaisenrat
Schülerhorte: Weiherhof u. Killisfeld
Altersheim Durlach, Spitalst. 19
Altersheim Durlach, Parkschlößle
Kinderkrippe-Weiherhof

Städt. Statistisches Amt, mit Wahlamt sowie Abteilung für Aufstellung der Beitragsverzeichnisse zur land- u. forstwirtschaftlichen Unfallversicherung, Ausstellung von Lohnsteuer-, Angestellen- und Invalidenkarten,
Kaiserallee 4 ⇔ 20121
Schalterstunden: tägl. 8.15-12.30 Uhr außer Samstag
Nebenstelle f. Ausstellung von Steuer-, Invaliden- u. Angest.. Vers.-Karten in Durlach: Rathaus Durlach

Städt. Steueramt, Ritterstr. 28
⇔ 20121
Verwaltung der Grundsteuer, Gewerbesteuer, Getränke-, Hunde-, Jagd- u. Vergnügungsteuer, Sprechst. tägl. von 8—12 Uhr

Städtisches Tiefbauamt. Rathaus, Marktplatz ⇔ 20121
Amtsvorstand: Krieger Ernst, Stadtbaudirektor
Abt. Verwaltung: Scherrer Max, Stadtamtm.
Abt. Entwurf, Neubauten, Schutträumung:
Kirsch Willi, Oberbaurat

In EttlingerSt. 6:
⇔ 20121
Abt. Straßenunterhaltung:
Fedter Rudolf, Stadtbaurat
Abt. Stadtentwässerung:
Pfützner Walter, Stadtbaurat
Abt. Gartenverwaltung:
Zwirner, Gartenm.
Abt. Tierparkverwaltung:
Dr. Birkmann, StudRat, wissenschaftl. Leiter

In Kornweg 20:
Abt. Wasser- u. Hafenbau:
Stengel Erwin, Stadtamtsrat

Bauhöfe:
Straßenbaubezirk I, Kriegsst. 28
⇔ 20121 App. 2708
Straßenbaubezirk II, Marie-AlexandraSt. 1a ⇔ 20121 App. 2313
Straßenbaubezirk III/IV, Sophienstr. 84 ⇔ 20121 App. 2705
Straßenbaubezirk V, Bannwaldallee 18 ⇔ 20121 App. 2706
Kanalbezirk-Mitte, Kriegsstr. 28
⇔ 20121 App. 2822
Kanalbezirk-West, Sophienstr. 84 ⇔ 20121 App. 2702
Wasser-u. Hafenbau, Kornweg 20
⇔ 20121 App. 2840
Straßenreinigung - Müllabfuhr, Kriegsstr. 200
⇔ 20121 App. 2700/01
Fuhrpark, RüppurrerSt. 66
⇔ 20121 App. 2432
Baustoff- und Geräteverwaltung Kriegsstr. 200
⇔ 20121 App. 2704 u. 2691
Lagerplatz DurlacherAllee 100
⇔ 20121 App. 2707
Lagerplatz Bannwaldallee 18
⇔ 20121 App. 2449
Außenstelle Durlach, Blumentorstr. 19 ⇔ 20121 (App. 39)
Klärwerk Neureut ⇔ 23891
Städt. Übernachtungs- u. Übergangsheim ⇔ 20121

Städt. Vermessungs- u. Liegenschaftsamt, Rathaus, Marktplatz ⇔ 20121
Amtsvorstand: Lang Karl Hch., StadtVermDir.
Verwaltung: Stöhr Wilh., Stadtamtmann
Abt. Vermessung:
Kempf Martin, Vermessungsrat
Abt. GrundstVerwaltung:
Kull Jakob, StadtverwRat
Abt. GrundstVerkehr:
Itte Wrn., Stadtamtmann
In EttlingerSt. 6:
Beratungsstelle für Obst- u. Gartenbau:
Herrmann Hans, Obstbauinsp.
Abt. Landwirtschaft:
Lott Gustav, VerwOSekr.

Städt. Wohnungsamt,
Ettlinger Str. 1 ⇔ 20121
Sprechzeiten: Di, Do u. Sa von 8—11.30 Uhr
Nebenanschlüsse:
Direktion 2867
Sekretariat 2446
Rechtsstelle 2457
Allg. Wohnungangelegenh. 2865
Bezirk 1 2866
Bezirk 2 2868
Bezirk 3 2370
Bezirk 4 2864
Bezirk 5 2868
Bezirk 6 2451
Bezirke 7, 8, 9, 2451
Bezirke 10, 11, 12 2441
Bezirke 13, 14, 15 2866
Wohnraumzuteilung 2865
Neubauwesen 2454
Zuzugswesen 2377
Räumungsangelegenh. 2367
Wohnungstausch 2452

Standesamt Karlsruhe
Beiertheimer Allee 16 ⇔ 20121
Sprechzeit für Eheschließungsangelegenheiten: Mo, Mi u. Fr von 8-12 Uhr
Eheschließungen: Di, Do u. Sa jeweils vormittags
Anmeldung von Geburten und Sterbefällen
Mo. bis Fr. von 8—15 Uhr,
Sa. von 8—11.30 Uhr
Bestellung von Personenstandsurkunden, Bescheinigungen über nachgewiesene Staatsangehörigkeit u. a.
Mo. bis Fr. 8—13 Uhr,
Sa. von 8—11.30 Uhr

Standesamt Karlsruhe-Durlach
Rathaus Durlach, Zimmer 39, Mo bis Fr 8—14, Sa 8—12 Uhr

Steuerkartenstelle
Angestelltenversicherung,
Invalidenversicherung,
Ausgabestelle f. VersKarten:
Städt. Stat. Amt,
Kaiserallee 4 ⇔ 20121
Schalterstunden: tägl. 8.15 bis 12.30 Uhr außer Samstag
für Durlach u. Aue: Rathaus Durlach, Zi. 38
Schalterstunden: tägl. 8—12 Uhr außer Samstag

Straßenbauamt Karlsruhe,
Kreuzst. 11
⇔ Staatszentrale 20141
Vorst.: Michel, ORegBaurat

Südd. Rundfunk - Studio Karlsruhe, Kriegsst. 168 ⇔ 25722, 25723

Tabakforschungsinstitut
siehe Bundesanstalt

Techn. Prüfstelle f. d. Kraftfahrzeugverkehr (TÜV) Mannheim, Dienststelle Karlsruhe
Ebertstr. 14 ⇔ 30139, 32639

Technischer Überwachungsverein Mannheim eV., Dienstst. Khe,
Ebertstr. 14 ⇔ 30139, 32639

Tierkörperbeseitigungsanstalt
siehe Zweckverband

Unfallfürsorgekasse der Bad. Versicherungsanstalt für Gemeinde- u. Körperschaftsbeamte, Karlsruhe, Akademiestr. 1/3
⇔ 26812, 26813

Unfallversicherungsverband der Badischen Gemeinden und Gemeindeverbände, — Ausführungsbehörde f. Unfallversicherung des Landes für die Regierungsbezirke Nordbaden u. Südbaden — Karlsruhe, Weberstr. 9 ⇔ 27211/12

Verkehrsabteilung mit Kfz-Zulassung und Führerscheinabt., straßenpoliz. Genehmigungen, Güterkraftverkehr u. Personenbeförderung,
DurlacherAllee 58, Bau 2
⇔ ✱ 23121

Verkehrsunfallbereitschaft,
Polizeipräsidium, Beiertheimer Allee 16 ⇔ 110 u. 24941

Vermessungsamt Karlsruhe,
Baumeisterstr. 8a ⇔ 21725/26
Vorst.: Dr.-Ing. habil. Raab, RegVermRat

Versorgungsamt Karlsruhe
(Versorgung d. Kriegsopfer),
Kriegsst. 103 ⇔ ✱ 28931

Versorgungsanstalt des Bundes und der Länder,
HansThomaSt. 19 ⇔ 22971

Der Vertreter des öffentlichen Interesses beim Verwaltungsgerichtshof 3. (Karlsruher) Senat und beim Verwaltungsgericht Karlsruhe,
Nördl. Hildapromenade 1
⇔ 20141 (Staatszentr.)
Klickermann Dr. Hans, RegDir.
Schlez Dr. Georg, RegRat
Franz Dr. Erwin, RegRat
Armbruster Helene, RegSekrn.

Verwaltungsgericht Karlsruhe,
Nördl. Hildapromenade 1
⇔ 20141 (Staatszentr.)
Präsident: Eisemann Karl, Verwaltungsgerichtspräsident
Verwaltungsgerichtsdirektoren:
Becker Karl
Schott Dr. Emil
Schubert Helmuth
Schultheiss Dr. Gustav,
Verwaltungsgerichtsräte:
Fuchs Dr. Helmut
Hübner Dr. Wilhelm
Kärcher Hellmut
Kamm Max
Newerla Dr. Rudolf
Stumpf Dr. Gerhard
Schneider Wolfg., RegRat
Stegling Egon, RegRat
Gamber Dr. Gerh., RegAssess.
Geschäftsstelle:
Hammer Otto, VerwGAmtm.
Hepperle Paul, VerwGOInsp.
Knösel Bruno, VerwGInsp.
Köstel Friedbert, VerwGInsp.
Moser Adelbert, AGeh.

Verwaltungsgerichtshof,
3. Senat Karlsruhe,
Nördl. Hildapromenade 1
⇔ 20141 (Staatszentr.)
Dr. Xaver Schoen, Senatspräs.
Specht Hrm., Richter
Gützkow Dr., OberverwGRat
Rein Dr. Hans, OberverwGRat
Gill Heinz, OberverwGR
Nebenamtl. ordentl. Mitglieder:
Betzinger Dr. Clemens, Senatspräs. b. OLG
Schneider Dr., Prof. d. R. an der Univ. Heidelberg
Geschäftsstelle:
Lukow Eberh., RegInsp.
Hausmeister: Fritz Gg.

Vorstand des Bad. Viehversich.-verbandes, Stephanienst. 28
⇔ 20141
Vorstand: RegVetRat Dr. Heim
RegAmtm. Mitschele

Wasser- und Schiffahrtsamt Mannheim, Aufsichtsbezirk Maxau, Maxau a. Rh. 14
⇔ 51001

Wasserschutzpolizei Baden-Wttbg., Revier Karlsruhe, Werftst. 8a ⇔ 51406

Wasserwerk, Städt.
siehe Stadtwerke Seite 10

Wasserwirtschaftsamt,
Karlsruhe, HansThomaSt. 1
⇔ 27522

Wetterdienst, Deutscher Wetterdienst, Wetterwarte Karlsruhe,
Erzbergerst. 111c ⇔ 25522
Ltr.: Malsch Dr. W., ORgRat

Wiedergutmachungsdienststellen:
a) Landesamt für die Wiedergutmachung Karlsruhe, Baumeisterstr. 2 u. Bahnhofplatz 14 ⇔ 31216/17
b) Öffentlicher Anwalt für die Wiedergutmachung beim Amtsgericht Karlsruhe, Redtenbacherstr. 9 ⇔ 28129
c) Schlichter für Wiedergutmachungssachen beim Amtsgericht Karlsruhe, Akademiestr. 6-8 ⇔ 20141

Zollamt Karlsruhe-Post, Poststr. 1
⇔ 30304

Zollamt Karlsruhe-Rheinhafen, Werftstr. 9 ⇔ 51428

Zollfahndungsstelle Karlsruhe, RüppurrerStr. 3 ⇔ ✱ 28514

Zollehranstalt,
WolfartsweiererSt. 5 ⇔ 24021

Zollzweigstelle Hauptbahnhof Karlsruhe, Bahnhofplatz
⇔ 32510

Zusatzversorgungskasse der Gemeinden und Gemeindeverbände der RegBez. Nord- u. Südbaden, Karlsruhe, Akademiestr. 1
⇔ 26812, 26813

Zweckverband für Tierkörperbeseitigung. Sitz Karlsruhe
Verbandsvorsteher: Landrat Groß, Karlsruhe
Geschäftsstelle: Karlsruhe-Durlach, BaslerTorStr. 19, Pk 2703, KommLBK
Sparkasse Durlach
Betrieb Karlsruhe-Durlach, WeingartenerSt. 63 ⇔ 41053

Kultus und Unterricht

a) Schulen und sonstige Institute

Akademie für ärztl. Fortbildung, Leiter: Volhard Dr., Dozent, StadtOMedRat

Bad. Hochschule für Musik, Karlsruhe, Jahnstr. 18-20
⇔ 20121 u. 28080, Direktor: Dr. Gerhard Nestler

Bad. Kulturgemeinschaft eV., GeschSt. Nördl. Hildapromenade 2

Vors.: Eichelberger Dr. Robert, Präsident
Geschf.: Fluck W., RegRat

Bad. Schwesternschaft vom Roten Kreuz, Karlsruhe (Luisenschwestern) eV.,
Kaiserallee 10 ⇔ 21821
Oberin: Odenwald Anna
Ausbildung von Kranken- u. Säuglingsschwestern sowie Aufnahme u. Ausbildung von Fachschwestern

Bad. Konservatorium für Musik, Karlsruhe, Jahnstr. 18-20
⇔ 20121 u. 28080, Direktor: Kirchenmusikdir. Wilh. Rumpf

Badisches Staatstechnikum Karlsruhe, Staatsbauschule u. Staatliche Ingenieurschule mit den Abteilungen Hochbau, Bauingenieurwesen, Vermessung, Maschinenbau, Elektrotechnik und Feinwerktechnik, Moltkest. 9
⇔ 25622, Pk 77075 Khe
Direktor: Prof. Dr.Ing. habil. Walth. Huber, Baudirektor
Vertr.: Prof. Theoph. Sitzler, OBaurat

a) Verwaltung:
Karl Wickert, RegAmtm. u. Anstaltsverwalter; Otto Lehmann, Paula Flick, Christa Graf, Hilde Grether, Lisbeth Hummel, Ingeborg Speck, VerwAng.

b) Abteilungsleiter:
Hochbau: Prof. DiplIng. Nikolaus **Stroh, OBaurat**
Bauingenieurwesen: Prof. Dr. Ing. Rud. Kraus, OBaurat
Vermessung: Prof. Dr.Ing. habil. K. Herrmann, OBaurat
Maschinenbau: I. V. Prof. Dr. Ing. Ernst Frietsch, Baurat
Elektrotechnik: Dipl.Ing. Gerh. Becker
Feinwerktechnik: N. N.

c) Lehrkörper:
Abteilung Hochbau:
Ant. Elsäser, Prof.; Albert Finck, Prof.; Dr. Frdr. Geiger, Prof.; Dr.Ing. Erwin Huxhold; Dipl.Ing. Paul Jäger; Theo Krause, Prof.; Wrn. Rahn, FachschulOLehrer; Hch. Slezaczek, Studienrat, Prof. a. D.; Kuno Weber, Prof.; Karl Weickgenannt, Prof.; Dr. Walter Wittelsbach, Prof.
Abt. Bauingenieurwesen:
Reinh. Glatz, Prof.; Rich. Heil, Prof.; Dr. Melchior Heintz, Prof.; Dr. Willi Meyer, Prof.; Dr. Garrelt Vosberg, Prof.; Kurt Weber, Baurat; Dr.-Ing. Helmut Willibald, Baurat; Erich Wondratschek, Prof.; Dr. Karl Zimmermann, Prof.

BLB BADISCHE LANDESBIBLIOTHEK
Baden-Württemberg

Abteilung Vermessung: Hrm. Seibert, Baurat
Abteilung Maschinenbau: Dipl.-Ing. Johann Danzer; Dr. Wolfg. Flössel, Prof.; Dr. Valerius Füner, Baurat; Dr. Karl Geiger, Prof.; Dr. Paul Nickel, Prof.; Dipl.-Ing. Karl Preger; Dr. Theo Sexauer, Baurat; Willi Siefermann, Prof.; Eg. Straub, Prof.
Abteilung Elektrotechnik: Ludwig Früh, Prof.; Hans Hagstotz, Prof.; Dr.-Ing. habil. Karl Kohler, Prof.; Wolfgang Mehlhardt, Prof.; Rob. Mistler, Prof.; Dr.-Ing. habil. Curt Moerder, Baurat; Theod. Müller, Baurat; Paul Scherer, Fachschulrat; Theoph. Sitzler, Prof.; Rud. Unruh, Prof.; Dr. Berth. Vogel, Baurat; Hllm. Weimar, Prof.; Hlm. Ernst, Techn.-Olnsp.

d) Assistenten: Leo Marschalek, Hochbauing.; Dankward Göbel, Bauing.; Otto Gamer, VermIng.; Egon Schöberl, MaschIng.; Hans Landwehr, El.Ing.; Hauke Tetens, El.-Ing.

e) Haus- und techn. Personal: Willi Kanzleiter, BetrAsst.; Thomas Abendschön, Amtsgehilfe; Brunh. Batschauer, Chem.Laborantin; Phil. Bruchhäuser, Schreiner; Willy Bürkle, MechMstr.; Fritz Geißler, techn Ang.; Aug. Jänisch, Heizer; Adolf Raupp, techn Ang.; Karl Schrein, Amtsgeh.; Frdr. Wurm, MechMstr.

Bad. Staatstheater s. Seite 4

Bezirksstelle für Naturschutz und Landschaftspflege Karlsruhe
Erbprinzenst. 13
(Landessammlungen f. Naturkunde) ⊶ 24149
Leiter: Oberdorfer Dr. E., Konservator
Kreisstelle Karlsruhe f. Naturschutz u. Landschaftspflege, Erbprinzenst. 13 ⊶ 24196
Konservator M. Ritzi

Bundesfachlehranstalt f. Glaser u. Fensterbauer, Schlachthausst. 11 ⊶ 28404

Evang. Diakonissen-Anstalt Karlsruhe-Rüppurr, Diakonissenst. 28 ⊶ 31871. Pk 10092
Vorst.: Pfarrer Ernst Hammann, Oberin Erna Schaab
Ausbildung von Diakonissen, d. h. Schwestern für Gemeindediakonie u. Krankenhausdienst in staatl. anerkannt. Krankenpflegeschule, sowie für verschiedene Arbeitsgebiete der Inneren Mission

Evangel. Kindergärtnerinnen- und Hortnerinnenseminar des Diakonissenhauses Bethlehem, Blücherstr. 20 ⊶ 51062
Leiterin: E. Kretschmer

Forstschule Karlsruhe
Willstätterweg 2 ⊶ ✱ 20141

Gewerbeschulen

Adlerst. 29
Sekretariat: ⊶ 20121, App. 2327

Pflichtgewerbeschule für Lehrlinge in Handwerk und Industrie. Werkstätten dienen dem praktischen Unterricht zur Ergänzung der Meisterlehre und Weiterbildung von Gehilfen u. Facharbeitern.

Kurse: Weiterbildungskurse aller Art für Lehrlinge, Gesellen u. Meister.
Vorbereitungskurse zur Gesellen- und Meisterprüfung.

Höhere Gewerbeschulen mit Ganztagunterricht.

A. Pflichtgewerbeschulen

Gewerbeschule I:
Direktion: ⊶ 20121 App. 2322 (Zimmer 65)

Steinverarbeitend. Baugewerbe: Maurer, Betonwerker, Stein- und Bildhauer, Dachdecker, Gipser, Platten- u. Fliesenleger Ofensetzer, Pflästerer, Hoch- und Tiefbauzeichner

Vermessungswesen: Vermessungstechniker, Landkartentechniker

Holzverarbeitend. Baugewerbe: Zimmerer, Schreiner, Rolladenmacher, Glaser, Glas- und Gebäudereiniger

Sonstige holzverarbeit. Berufe: Drechsler, Küfer, Wagner, Fahrzeugstellmacher, Karosseriebauer, Korb- u. Bürstenmacher

Blechner- u. Installateurgewerbe: Blechner, Gas-, Wasser- und Heizungsinstallateure, Auto- und Feinblechner, Kupferschmiede

Eisenverarbeitendes Baugewerbe u. Schmiede: Bau-, Kunst-, Herd-, Kassenschrank- und Blechschlosser, Huf-, Wagen- und Fahrzeugschmiede

Schmückendes Baugewerbe: Maler, Lackierer, Schriftzeichner

Fachschule für Schornsteinfeger mit achtwöchigem Ganztagunterricht

Gewerbeschule II
Direktion ⊶ 20121 App. 2325 (Zimmer 62)

Maschinenbau: Maschinenschlosser, Eisendreher, Mechaniker, Werkzeugmacher, Fräser, Hobler, technische Zeichner, Sonderklassen für Oberschüler u. Abiturienten u. a.

Kraftfahrzeughandwerk: Kraftfahrzeughandwerker, Kfz.-Elektriker, Kurbelwellen- u. Zylinderschleifer, Vulkaniseure, Fahrradmechaniker, Tankwarte, Berufsfachschule f. Kfz.-Handwerker (Grundausbildung)

Feinmechanik: Feinmechaniker, Optiker, Uhrmacher, orthop. Mechaniker, Büchsenmacher, Instrumentenmacher, Schreibmaschinen-Mechaniker

Elektrotechnik: Elektro-Installateure, Elektrowerker, Betriebselektriker, Elektro-Mechaniker, Rundfunkmechaniker, Telegraphenbauhandwerker u. a.

Laboranten: Laborwerker, Laboranten, Chemotechniker,

Zahntechniker, Wäscher, Färber

Gewerbeschule III
Direktion ⊶ 20121 App. 2323 (Zimmer 68)

Graphisches Gewerbe: Schriftsetzer, Buchdrucker, Flachdrucker, Buchdruckplattenmacher, Klischeeätzer, Tiefdruckätzer, Lithographen, Raster-, Halbtonfotografen, u.a.

Kunstgewerbe: Goldschmiede, Keramiker u. a. Fotografen Buchbinder, Gärtner, Blumenbinderinnen

Bekleidungsgewerbe: Schneider u. Schneiderinnen, Kürschner, Weißnäherinnen, Putzmacherinnen, Weberinnen, Wirkerinnen, Hand- u. Masch.-Stickerinnen, Stricker, weibl. Anlernberufe der Textilverarbeitung

Ausstattungs- und Lederverarbeitungsgewerbe: Polsterer, Tapeziere, Sattler Bandagisten, Schuhmacher, Gerber, Handschuhmacher

Körperpflege, Friseure, Friseusen

Allgemeine gewerbliche Abteilung: Hilfsarbeiter und Beruflose, Volksschulgebäude Grünwinkel, Hopfenstr. 18, ⊶ 51073, Bundesbahnjungwerker, Adlerstr. 29

Gewerbeschule Karlsruhe-Durlach
Gymnasiumst. 1
Direktion ⊶ 20121, dann Durlach 54
Pflichtgewerbeschule

a) Abt. Maschinenbau: Maschinenschlosser, Eisendreher, Mechaniker, Feinmechaniker, Werkzeugmacher, Modellschlosser und Modellbauer, Former und Kernmacher, Landmasch.-Schlosser

b) Abt. Holzgewerbe: Bau- u. Möbelschreiner, Glaser

c) Abt. Nahrungsmittelgewerbe: Bäcker, Konditoren, Metzger, Müller, Bonbonskocher, Verkäuferinnen in: Bäckereien, Konditor. u. Metzgereien

d) Allg. gewerbl. Abt. Hilfsarbeiter u. Anlernlinge des Bez. Durlach

B. Höhere Gewerbeschulen

An der Gewerbeschule I:

a) 1. Malerfachschule - Ganztagsfachkurse für das Maler- und Lackiererhandwerk mit zwei aufsteigenden Semestern von je 5 Monaten Dauer, anschließend Meisterprüfung
2. Maurermeisterkurse für die Bauhaupt- u. Baunebengewerbe mit zwei aufsteigenden Semestern von je 20 Wochen Unterricht an 2 Wochentagen
3. Fachkurse und Vorbereitungskurse zur Meisterprüfung für Holz verarbeitende Berufe, für Bauschlosser, Schmiede, Blechner, Installateure usw.

b) **Bundesfachschule f. d. Installateur-, Klempner-, Kupferschmiede- und Zentralheizungsbauerhandwerk,** Bertholdstr. 1 ⊶ 20121 App. 2878
1. Abteilung für Installationstechnik, 3 aufsteigende Semester mit staatl. Abschlußprüfung als Installationstechniker
2. Abteilung f. Heizungstechnik, 3 aufsteigende Semester mit staatl. Abschlußprüfung als Heizungstechniker

An der Gewerbeschule II:

a) **Meisterschule für das Elektrogewerbe.** Fachschule für Elektroinstallateure, Elektromaschinenbauer, Elektromechaniker, Fernmeldemonteure und Rundfunkmechaniker mit Ganztagunterricht in 2 aufsteigenden Semestern von je 6,5 Monaten Dauer

b) **Fachschule für Chemotechniker** mit staatl. Abschlußprüfung. Wochenendlehrgang mit 5 aufsteigenden Semestern mit insgesamt 1500 Stunden

c) Fachkurse und Vorbereitungskurse zur Meisterprüfung für Maschinenbauer, Kraftfahrzeughandwerker, Elektroberufe usw.

An der Gewerbeschule III:
Fachkurse, Vorbereitungskurse zur Meisterprüfung für die von der Schule betreuten Berufe

Handelslehranstalten

A. Öffentliche

Handelslehranstalt I
für Jungen, Kriegsstr. 116-120
Schulleiter: Otto P. Haaf, Oberstudiendirektor, Sprechstunden: Mo. bis Fr. 11-12 Uhr
⊶ 20121 App. 2330
Das Sekretariat ist geöffnet: Mo. bis Fr. 9-12 Uhr
⊶ 20121 App. 2331

1. Wirtschaftsoberschule siehe unter „Höhere Schulen"

2. Höhere Handelsschule

a) Zweijähriger Lehrgang:
Aufnahmebedingungen: Versetzung nach Obertertia einer Höheren Lehranstalt oder Abschluß der vierten Klasse einer Mittelschule oder Abschluß der achten Aufbauklasse (Sprachklasse) einer Volksschule.
Begabte Volksschüler ohne Sprachkenntnisse können über eine einjährige Vorbereitungsklasse in die Höhere Handelsschule aufgenommen werden; für sie ist der Lehrgang dreijährig.

b) Einjähriger Lehrgang:
Aufnahmebedingungen: Versetzung nach Obersekunda einer Höheren Lehranstalt oder Abschluß der sechsten Klasse einer Mittelschule oder Abschluß der zehnten Aufbauklasse (Sprachklasse) einer Volksschule.

3. Handelsschule (Vollschule)
Zweijähriger Lehrgang f. Volksschüler ohne Sprachkenntnisse zur Vorbereitung auf den kaufmännischen Beruf. Der erfolgreiche Abschluß befreit vom Besuch der Kaufm. Berufsschule.

4. Kaufm. Berufsschule
Gartenstr. 20-22 (Eing. Karlstr.)
Das Sekretariat ist geöffnet: Mo. bis Fr. 9-12 Uhr
⊶ 20121 App 2492
Berufsbegleitende Schule für Kaufmanns- und Verwaltungs-Lehrlinge, Gehilfen und Volontäre. Fachklassen für Industrie, Großhandel, Einzelhandel, Drogisten, Banken, Versicherungen, Verwaltung, Verkehr und Gaststättengewerbe.

5. Abendlehrgänge zur beruflichen Weiterbildung

Handelslehranstalt II
für Mädchen, Englerstr. 12
Gartenstr. 47, Otto-Sachs-Str. 5 ⊶ 20121
Schulleiter: Dr. Eduard Dollet-scheck, Oberstudiendirektor, Sprechst. Mo. — Fr. 9-10 Uhr
Die Sekretariate sind täglich von 8-11 Uhr geöffnet

1. Höhere Handelsschule (kaufm. Berufsfachschule)
a) einjährige Abteilung (ohne Übertritt zur WO)
b) zweijährige Abteilung (mit Übertritt zur WO und Vorbereitungsklasse für Volksschüler)

2. Handelsschule (kaufm. Berufsfachschule) 2-Jahreskurs mit Abschlußprüfung (berufsvorbereitende Vollschule)

3. Kaufm. Berufsschule (für kaufmännische und Verwaltungslehrlinge, Gehilfen und Volontäre)

4. Freiwillige Abendfachschule

Handelslehranstalt III,
Karlsruhe-Durlach,
Badener Str. 9 ⊶ 20121, App. 52
Direktor: Eduard Kneis

1. Höhere Handelsschule (Berufsfachschule)
2. Handelsschule (Berufsfachschule)
3. Kaufm. Berufsschule

B. Private

Handelsschule Merkur
Inh. Dir. P. Mössner — Seit 1903 kaufm. Berufsausbildung in geschl. Tages- u. Abendklassen, Bismarckst. 49 ⊶ 24218

Hauswirtschaftliche Berufsschule
Direktion: Kreuzstr. 15 II, Zimmer 14, ⊶ 20121 App. 2411, Direktorin: L. Heß, Sekretariat: ⊶ 20121 App. 2911, Zimmer 15, Fritz Meta, VerwOSekretärin, Schulabteilung Pestalozzi, Schulabteilung Tulla: ⊶ 20121 App. 2914, Schulabteilung Uhland: ⊶ 20121 App. 2909, Schulabteilung Nebenius: ⊶ 20121 App. 2430, Schulabteilung Hardt: ⊶ 20121 App. 2910, Schulabteilung Daxlanden: ⊶ 53625

Hebammenlehranstalt,
Kaiserallee 10 ⊶ 27412/14
Leitung: Prof. Dr. Rupp

Höhere Schulen

A. Öffentliche

Bismarck-Gymnasium,
Altsprachliches Gymnasium
Bismarckst. 8 ⊶ 25682

Fichte-Gymnasium, Neusprachl.- u. math.-naturwissenschaftliches Gymnasium für Mädchen, Sophienstr. 14 ⊶ 20121 App. 2315 (Direktion) u. App. 2316 (Sekret.)

Goethe-Gymnasium, Neusprachl. und mathematisch-naturwissenschaftl. Gymnasium für Knaben, Renckstr. 2 ⊶ 20121 App. 2318 (Direktion) u. 2317 (Sekret.)

Helmholtz-Gymnasium, Neusprachliches und math.-naturwissenschaftl. Gymnasium für Knaben, Kaiserallee 6 ⊶ 20121
App. Direkt. 2281 u. Sekret. 2282

Kant-Gymnasium, Neusprachliches und mathematisch-naturwissenschaftliches Gymnasium Englerst. 10 ⊶ 20121

Lessing-Gymnasium, Neusprachl. Gymnasium für Mädchen (3 Fremdsprachen), Sophienstr. 147 ⊶ 20121, App. 2284/2283

BLB BADISCHE LANDESBIBLIOTHEK
Baden-Württemberg

Markgrafen-Gymnasium, Karlsruhe-Durlach, Neusprachl. u. math.-naturwissenschaftliches Gymnasium, Gymnasiumstr. 3 ⇨ 41738

Max-Planck-Gymnasium Neusprachl. u. math.-naturwissenschaftliches Gymnasium, Krokusweg 49 ⇨ 32250

Wirtschaftsoberschule mit den Klassen Obersekunda, Unter- und Oberprima Aufnahmebedingungen: Versetzung nach Obersekunda einer Höheren Lehranstalt oder Abschluß einer zweijährigen Höheren Handelsschule mit der Gesamtnote „gut". Kriegsstr. 116-120 ⇨ 20121 App. 2330 (Direktion), App. 2331 (Sekretariat)

B. Private

St. Dominikus, Priv. neusprachl. u. math.-naturwissenschaftliches Gymnasium im Aufbau, staatl. anerkannt, Seminarstr. 5 ⇨ 23326

Kindergärtnerinnen- u. Hortnerinnenseminar St. Agneshaus, Hirschst. 35b ⇨ 26377
a) 2jähriger Lehrgang mit staatl. Abschlußprüfung Aufnahmealter: 17 Jahre
b) 1jähriger hauswirtschaftl. Vorbereitungskurs Aufnahmealter: 16 Jahre
Auskunft und Beratung: Mittwochnachmittag

Kindergärtnerinnenseminar, Evangel. siehe Seite 18

Kommission für geschichtliche Landeskunde in Baden-Wttbg. Sektion der Zeitschrift für die Geschichte des Oberrheins Nördl. Hildapromenade 2 (Generallandesarchiv) ⇨ 20141

Kunstgemeinde Karlsruhe, Stephansplatz 1, Zentralkiosk (hinter der Hauptpost) ⇨ 25178

Landesbildstelle Baden Karlsruhe, Sophienst. 39—41 ⇨ 25737 Dir.: Popp K.

Landwirtschaftsamt — Landwirtschaftsschule Augustenberg, Post Grötzingen ⇨ Khe 41432

Lehrinstitut Karlsruhe des Bundesverbandes der Deutschen Zahnärzte e. V., Sophienstr. 41 ⇨ 25819 Engel Walther, Direktor, Bunsenst. 18 ⇨ 53657

Mehner-Luçon-Studio Private Schule für Schauspiel- u. Vortragskunst, Geibelstr. 15

Munzsches Konservatorium, Unterricht u. Ausbildung für Berufsmusiker und Musikfreunde auf allen Gebieten der Tonkunst, Waldst. 79 ⇨ 28553

Opernschule Dr. Fritz Lang, Kurfürstenst. 18 ⇨ 30348

Pädagogische Arbeitsstelle, des Päd. Instituts Karlsruhe, Bismarckstr. 10, Bibliothek: Di., Mi., Do., Fr. 14-15 Uhr

Pädagogisches Institut (Pädagog. Hochschule für Lehrerbildung) Karlsruhe, Bismarckst. 10 ⇨ 20141, Direktion, Sekretariat, Bibliothek, Bismarckstr. 10

Privatschule für Musik, Gust. Lüttgers, Musikdirektor, staatl. anerk. für Klavier. Friedenst. 4 ⇨ 20280

Reitinstitut, E. v. Neindorff, Hertzstr. 16, Bau 27 ⇨ 51770

Seminar für Studienreferendare Karlsruhe, Bismarckstr. 10 ⇨ 20141 App. 3370 Leitung: OStudDir. Dr. F. Pfrommer

Staatl. anerk. Krankenpflegerschule, Leiter: 2. OArzt Dr. Bauer

Staatl. anerk. Lehranstalt f. med.-techn. Assistentinnen, Leiter: Prof. Dr. Riechert

Staatl. anerk. Städt. Säuglings- u. Kinderpflegeschule in der Kinderklinik d. Städt. Krankenanstalten Karlsruhe, KarlWilhelmSt. 1 ⇨ 26828-29

Staatl. Akademie der bildenden Künste, ReinholdFrankStr. 81 ⇨ 22403, Sprechst. werktags von 8.30—12 Uhr

Staatl. Frauenfachschule, hausw. u. gewerbl. Richtung, **Staatl. Haushaltungsschule** mit Frauenarbeitsschule (Berufsfachschulen) Graf-Rhena-Str. 18 ⇨ über 20121, App. 2871 Baader Karola, Direktorin

Staatl. Hufbeschlaglehrschmiede für Baden, Zähringerstr. 27 theor. Ltr.: Dr. Rupp, RegVetRat ⇨ 23158 pr. Ltr.: Meid K., Hufbeschl.Lehrm. ⇨ 21769

Staatliches Amt für Denkmalpflege Karlsruhe einschl. Abteilung Ur- und Frühgeschichte, Ritterst. 16 ⇨ 26279
Leiter: Lacroix Dr.-Ing. E., Hauptkonservator
Dauber Dr. A., Konservator,
Niester Dr. H., wiss. Hilfsarb.
Laible E., Reglnsp.

Technische Hochschule Fridericiana

Osthochschule (Alte Hochschule), Kaiserstr. 12, Oberpedell ⇨ 23416
Westhochschule, Hertzst. 16 Hausmeister ⇨ 53465
Rektor (Amtszimmer Osthochschule, ⇨ 25366): Nesselmann Dr. Kurt, o. Prof. d. Techn. Thermodynamik
Prorektor: Scholder Dr. Rud., o. Prof. d. Chemie
Verwaltung (Kasse, Quästur, Sekretariat, Prüfungsabteilg), Kaiserstr. 12 ⇨ 22961 u. 22962 geöffnet tägl. 8.30—12.30 Uhr, samstags bis 11.30 Uhr
Verwaltungsdir.: Wagner W.
Bibliothek: Hertzst. 16 ⇨ 52866
Bibliotheksdirektor: Oehme Dr. Ruthardt, apl. Prof.
Ausleihe: Geöffnet von 9—12 u. 14—16 Uhr
Allgem. Studenten-Ausschuß (Asta) Parkring 7 ⇨ 23783
Vorsitzender: Kleindienst Hans-Dieter, cand. mach.
Studentendienst, Mensa ⇨ 25225, Parkring 7
Leiter: Prof. Hans Kluge
Akadem. Auslandsamt, Kaiserstr. 12 ⇨ 22961, 21886
Leiter: Prof. Dr. Jos. Schmithüsen
Geschf.: Prof. Dr. Fritz Reinartz
Presseamt, Prof. Dr. S. Moser, Kaiserstr. 12 ⇨ 26980

A. Professoren und Dozenten

I. Fakultät f. Natur- u. Geisteswissenschaften
Dekan: Prof. Dr. Kurt Bodendorf

1. Abt. für Mathematik und Physik
Abt.-Leit.: Prof. Dr. Eberhard Mettler
N. N. o. Prof. der Physik
Mettler Dr. Eberh., o.Prof. für Mechanik
Strubecker Dr. Karl, o.Prof. für Mathematik
Weissinger Dr. Joh., o.Prof. f. angewandte Mathematik
Wolf Dr. Franz, o.Prof. der theoretischen Physik
Wittich Dr. Hans, o. Prof. für Mathematik
Kofink Dr. Walter, apl. Prof. f. theoret. Physik (beurlaubt)
Diem Dr. Max, apl. Prof. für Meteorologie
Fadle Dr. Ing. Johann, Privat-Dozent für techn. Mechanik
Pollermann Dr. Max, Privat-Dozent für Physik (beurlaubt)
Weidenhammer Dr. Fritz, Privat-Dozent f. Mechanik
Schubart Dr. Hans, Privat-Dozent f. Mathematik

2. Abt. für Chemie
Abt.-Leiter: Prof. Dr. Kurt Bodendorf
Criegee Dr. Rudolf, o. Prof. der organ. Chemie
Günther Dr. Paul, o. Prof. für physikalische Chemie
Henglein Dr. Dr. h. c. Frdr. August, o. Prof. der chem. Technik
Scholder Dr. Rudolf, o. Prof. für Chemie
Pichler Dr. Helmut, o. Prof. f. Gastechnik und Brennstoffverwertung
Bodendorf Dr. Kurt, o. Prof. für Pharmazie
Holluta Dr. Jos., o. Prof. für Wasserchemie
N. N. o. Prof. für Geologie u. Mineralogie
Dworzak Dr. Rudolf, a.o. Prof. für analytische Chemie
Kühlwein Dr. Hans, a.o. Prof. für Botanik
Fischer Dr. Hellm., Honorarprof., Elektrochemie
Bilharz Alfr., Baurat i. R., Honorarprof., Geologie
Wurzschmitt Dr. Bernh., Honorarprof., analyt. Chemie
Riechert Dr. Willi, Honorarprof. für Pharmakologie
Henglein Dr. Martin, apl. Prof. für Mineralogie
Reinartz Dr. Fritz, apl. Prof. f. physiol. Chemie
Wagner Dr. Gustav, apl. Prof. f. phys. Chemie
Hasse Dr. Kurt, apl. Prof. für organische u. physiolog. Chemie
Heimann Dr. Ing. Werner, apl. Prof. f. Lebensmittelchemie
Riedel Dr. Leonhard, apl. Prof. für physikalische Chemie
Denk Dr. Georg, apl. Prof. für Chemie
Riehm Dr.-Ing. Hans, Privat-Dozent f. Agrikulturchemie
Vollmert Dr. Bruno, Privat-Dozent für Chemie (vornehml techn. Chemie) beurlaubt
Jaenicke Dr. Walther, PrivDoz. f. phys. Chemie
Gebert Dr. Fritz, Privat-Dozent f. Chemie
Schneider Dr. Waldemar, PrivDoz. f. pharm. Chemie

3. Abt. für Geisteswissenschaften
Abt.-Leiter: Prof. Dr. Kurt Bodendorf
Fricke Dr. Rolf, o. Prof. für Wirtschaftswissenschaft
N. N. o. Prof. f. Volkswirtschaft
N. N. o. Prof. f. Betriebswirtschaft
Fuchs Dr. W. P., a. o. Prof. f. Geschichte
Moser Dr. Simon, a. o. Prof. f. Philosophie
Hotz, Dr.-Ing. Edgar, MinDir., Honorarprof., Wirtschaftspol.
Kühn Dr. Dr. h. c., Honorarprof., Präs. Arbeitsrecht
Ungerer Dr. Emil, apl. Prof. für Philosophie u. Psychologie
Oehme Dr. Ruthardt, Bibl.Dir., apl. Prof. f. Geographie
Schmithüsen Dr. Josef, apl. Prof. für Geographie,
Babo Dr. Fritz Freiherr von, RegDir, apl. Prof. für Wirtschaftslehre des Landhaus
Geißler Dr. Oswald, OMedRat, Privat-Dozent f. Hygiene
Hagen Dr. Dr. Hermann, Bürgermeister. Privat-Dozent für kommunale Wirtschaftslehre
Klingmüller Dr. Ernst, Privat-Dozent f. Orientalistik
Nestler Dr. Gerhard, akad. Musikdirektor

II. Fakultät für Bauwesen
Dekan: Dr.-Ing. Hans Leussink o. Prof.

1. Abt. für Architektur
Abt.-Leiter: Rudolf Büchner, o. Prof.
Eiermann Egon, o. Prof. für Architektur
Haupt Otto, o. Prof. für Architektur
Müller Heinrich, o. Prof. für Architektur
Schweizer Dr.-Ing. e. h. Otto Ernst, o. Prof. f. Architektur
Tschira Dr. Ing. Arnold, o. Prof. d. Baugeschichte
Büchner Rud., o. Prof. f. Architektur
Schmitt Hch., RegBaumeister, Honorarprof., Kostenberechnung, landw. Bauen
Fischer Dr.Ing. Alfred, Hon. Prof., Bauordnung u. Normenlehre
Huber Dr. Ing. Walther, Prof., Dir. d. Staatstechnikums, Privat-Dozent für Haustechnik
Würtenberger Dr. Franzsepp, Privat-Dozent f. Kunstgeschichte

2. Abt. für Bauingenieurwesen
Abt.-Leiter: Dr.-Ing. Hans Leussink, o. Prof.
Böss Dr.Ing., Dr.Ing. e. h. Paul, o. Prof. f. Wasserbau u. Hydromechanik
Franz Dr.-Ing. Gotthard, o. Prof. für Eisenbetonbau
Raab DrIng. Friedrich, o. Prof. f. Eisenbahn- u. Straßenbau
Leussink Dr. Ing. Hans, o. Prof. für Grundbau, Tunnelbau u. Baubetrieb
Steinhardt DrIng. Otto, o. Prof. f. Stahl-, Holz- u. Steinbau
Wittmann DrIng. Heinrich, o. Prof. f. Wasserbau und Wasserwirtschaft
Strickler DrIng. Wilhelm, o. Prof. für Städtebau und städt. Tiefbau
Merkel DrIng. Heinrich, o. Prof. f. Geodäsie, Photogrammetrie und sphär. Astronomie
Fritz DrIng. Bernhard, o. Prof. f. Baustatik
Lichte Dr.Ing. Hch., o. Prof. für Geodäsie
Schachenmeier DrIng. Emil, Reichsbahndir. a. D., Honorarprof., Straßenbahnen
Klein DrIng. Rudolf, o. Prof. a. d. TH. Darmstadt, Honorarprof., Eisenbahnbau
Beck Dr.Ing. Fridolin, Oberbaurat a. D., Honorarprof., Städt. Liegenschafts- u. Vermessungswesen
Anselment Otto, Honoralprof., Tunnelbau, Baubetrieb
Herrmann DrIng. Karl, Baurat, apl. Prof. f. Katastertechnik
Herberg DrIng. Wolf., apl. Prof. f. Stahlbeton-, Brückenbau
Bleines Dr.-Ing. Wlt., Privat-Dozent f. Landw., Wasserbau
Dimitrov Dr.-Ing. Nikola, Privat-Dozent f. Sondergebiete der Statik u. des Stahlbetonbaues
Moldenhauer DrIng. Erich, OBaurat iR., Privat-Dozent f. ländliches Siedlungswesen
Raab DrIng. Karl Otto, VermRat, Privat-Dozent f. Photogrammetrie
Swida DrIng. Waldemar, Privat-Dozent f. Theorie d. Stahlbetons
Wickert Dr.-Ing. Gerhard, Privat-Dozent f. Gewässerkunde, Wasserkraftanlagen, Verkehrswasserbau an Binnen- u. Seewasserstraßen
Möhler Dr.-Ing. Karl, PrivDoz. f. Ingenieurholzbau u. Sondergebiete der Materialprüfung

III. Fakultät für Maschinenwesen
Dekan: Prof. Dr. Hermann Donandt

1. Abt. f. Maschinenbau
Abt.-Leiter: Prof. Dr. Herm. Donandt
Dickmann DrIng. Johannes, o. Prof. für Strömungslehre u. Strömungsmaschinen
Donandt DrIng. Hrm., o. Prof. f. Fördertechnik
Jungbluth DrIng. Hans, o. Prof. für mechan. Technologie und Materialprüfung
Kirschbaum DrIng. Emil, o. Prof. für Apparatebau u. Verfahrenstechnik
Kollmann Dr.-Ing. Karl, o. Prof. f. Maschinenkonstruktionslehre u. Kraftfahrzeugbau
N. N. o. Prof. f. techn. Gasverwendung u. Industrieofenbau
Kraemer Otto, o. Prof. für Kolbenmaschinen
Nesselmann Dr. Ing. Kurt, o. Prof. d. Techn. Thermodynamik
Sonntag DrIng. Rudolf, o. Prof. für technische Mechanik
Schmidt Dr.Ing. Wlt., o. Prof. f. Werkzeugmaschinen
Jehlicka Dr. Ing. Josef, o. Prof. für Maschinenkunde
Rumpf Dr.-Ing. Hans, o. Prof. f. mechan. Verfahrenstechnik
Wirtz Dr. Karl, o. Prof. f. physik. Grundlagen der Reaktortechnik
Linge DrIng. Kurt, a.o. Prof. für Maschinenmeßtechnik und Wärmetechnik
Barth DrIng. Walter, Honorarprof., Strömungslehre u. Flugzeugbau
Kuprianoff DrIng. Johann, Dir., Honorarprof., Lebensmitteltechnik

BLB BADISCHE LANDESBIBLIOTHEK
Baden-Württemberg

v. Sanden Dr. E. h. Kurt, Honorarprof., Maschinenbau
Rabald Dr. Erich, Honorarprof., Werkstoff u. Korrosion
Rixmann DrIng. Werner, apl.Prof. für Sonderfragen d. Kraftwagens
Friedrich Dr.-Ing. Hans, apl. Prof. f. Strömungstechnik, Dampf- u. Gasturbinen
Zorn Dr.-Ing. Erich, apl. Prof. für Schweißtechnik
Schmidt DrIng. Theodor Emil, apl. Prof. für Wärme- u. Kältetechnik
Collaud Dr.Ing. Albert, Privat-Dozent für Gießerei- u. Werkstofftechnik
Klosse Dr.Ing. Ernst, Privat-Dozent für Konstruktionslehre des Maschinen- u. Apparatebaus
Hickel Dr.Ing. Frz., Privat-Dozent f. Werkstofflehre
Baehr Dr.-Ing. Hans-Dieter, Privat-Dozent f. Thermodynamik
Hasenblas Dr.-Ing. Helm., PrivDrozent f. techn. Strömungslehre u. Strömungsmaschinen

2. Abt. f. Elektrotechnik
Abt.-Leiter: Prof. Dr. Paul Schulz
Stier DrIng. Friedrich, o. Prof für Starkstromtechnik u. elektr. Maschinen
N. N. o. Prof. f. Elektrotechnik
Fischer DrIng. Johs., o. Prof. für Fernmeldetechnik u. elektr. Meßtechnik
Schulz Dr. Paul, o. Prof. f. Lichttechnik
Rothe Dr.-Ing. Horst, o. Prof. f. elektr. Nachrichtentechnik
N. N. o. Prof. für Grundgebiete der Elektrotechnik u. Regelungstechnik
Reeb Dr. Otto, a. o. Prof. für angewandte Lichttechnik u. lichttechn. Meßtechnik
Wasserrab Dr. Theodor, Hon. Prof., Stromrichter
Kromer Dr. Ing. Karl Theodor, Dir. d. Badenwerkes, Hon. Prof., Elektrizitätswirtschaft
Spandöck Dr. Ing. Frdr., Honorarprof., Elektroakustik
Labus DrIng. Johannes, apl. Prof. f. Hochfrequenztechnik
Lehmann Dr.-Ing., Dr. phil. Karl Otto, apl. Prof. f. Elektr. Meßtechnik
Mueller DrIng. Herbert Franz, apl. Prof. f. Energiewirtschaft
Ernsthausen Dr.-Ing. Wlh., Privat-Dozent f. Elektr. Meßtechnik und Hochfrequenztechnik
Loeb Dr.-Ing. Emil, Privat-Dozent für Hochfrequenztechnik und Elektroakustik
Kohler Dr.-Ing. Karl, Privat-Dozent f. Elektr. Anlagen u. Leitungen
Scheel DrIng. Joachim, Privat-Dozent für Elektronenröhren
Prassler Dr.-Ing., Privat-Dozent für Elektromaschinenbau

B. Institute und Laboratorien

Fakultät für Natur- und Geisteswissenschaften
Dekan: Prof. Dr. Hans Wittich
1. Abt. f. Mathematik u. Physik
Abt.Ltr.: Prof. Dr. Hans Wittich
Mathematisches Institut (Osthochsch.) ⇨ 27218
Direktoren: Prof. Dr. Karl Strubecker
Prof. Dr. Hans Wittich
Institut f. angew. Mathematik (Osthochsch.) ⇨ 24989
Direktor Prof. Dr. Joh. Weissinger
Institut f. mech. Schwingungstechnik (Westhochsch.) ⇨ 52868
Leiter: Prof. Eberh. Mettler
Institut für Mechanik (Osthochsch.) ⇨ 21115
Direktor: Prof. Dr. Eberh. Mettler
Physikalisches Institut (Westhochsch.) ⇨ 51296
Direktor: N. N.
Laboratorium für Elektronenmikroskopie
Institut für Theoretische Physik (Osthochsch.) ⇨ 24170
Direktor: Prof. Dr. F. Wolf
Meteorologisches Institut (Westhochsch.) ⇨ 50832
Leitung: apl. Prof. Dr. M. Diem

2. Abt. f. Chemie
Institut f. anorganische Chemie (Osthochsch.) ⇨ 26810
Direktor: Prof. Dr. Rudolf Scholder
Institut f. organ. Chemie (Osthochsch.) ⇨ 24298
Direktor: Prof. Dr. Rudolf Criegee
Institut für physikalische Chemie und Elektrochemie, (Osthochsch.) ⇨ 28206
Direktor: Prof. Dr. Paul Günther
Institut für Chemische Technik (Osthochsch.)
Direktor: Prof. Dr. Dr. h. c. Fr. A. Henglein ⇨ 25507
Carl Engler- u. Hans Bunte-Institut f. Mineralöl- u Kohleforschung (Osthochsch.) ⇨ 23519
Direktor: Prof. Dr. Helmut Pichler
Pharmazeutisch-chemisches Institut (Osthochsch.) ⇨ 23806
Direktor: Prof. Dr. Kurt Bodendorf
Institut für Lebensmittelchemie (Osthochsch.) ⇨ 27481
Leiter: apl. Prof. Dr.-Ing. Werner Heimann
Geologisches und Mineralogisches Institut (Osthochsch.) ⇨ 27172
Direktor: N. N.
Botanisches Institut u. Botanischer Garten (Osthochsch.) ⇨ 28490
Direktor: Prof. Dr. Hans Kühlwein

3. Abt. f. Geisteswissenschaften
Abt.Ltr.: Prof. Dr. Hans Wittich
Staats- u. wirtschaftswissenschaftl. Institut (Westhochsch.)
Direktoren: Prof. Dr. Rolf Fricke ⇨ 50834, N. N.
Geographisches Institut (Westhochsch.) ⇨ 51198
Leiter: Dr. J. Schmithüsen, apl. Prof.
Philosoph. Seminar (Osthochsch.) ⇨ 26980
Leiter: Prof. Dr. Simon Moser
Historisches Seminar (Westhochsch.) ⇨ 52869
Leiter: Prof. Dr. W. P. Fuchs
Psychologisches Seminar (Westhochsch.)
Leiter: apl. Prof. Dr. Emil Ungerer

Fakultät für Bauwesen
1. Abteilung für Architektur (Osthochsch.) ⇨ 24441
Institut für Baugeschichte
Direktor: Prof. Dr. Ing. Arnold Tschira ⇨ 25735

2. Abteilung für Bauingenieurwesen (Osthochsch.)
Versuchsanstalt für Wasserbau und Kulturtechnik, Theodor-Rehbock-Flußbaulaboratorium ⇨ 27390
Direktor: Prof. Dr. Heinrich Wittmann
Institut f. Hydromechanik, Stauanlagen u. Wasserversorgung ⇨ 28512
Direktor: Prof. Dr.Ing. Dr.Ing. E. h. Paul Böss
Versuchsanstalt f. Stahl, Holz und Steine ⇨ 27017
Direktor: Prof. DrIng. Otto Steinhardt
Institut für Bodenmechanik u. Grundbau ⇨ 25720
Direktor: Prof. Dr. Ing. Hans Leussink
Institut für Straßen- und Eisenbahnwesen ⇨ 23856
Dir.: Prof. Dr. Ing. Frdr. Raab
Untersuchungsanstalt für bituminöse Baustoffe ⇨ 23856
Direktor: Prof. Dr. Ing. Frdr. Raab
Institut für Beton- und Stahlbeton ⇨ 28626
Direktor: Prof. DrIng. Gotth. Franz
Institut für Baustatik ⇨ 28787
Direktor: Prof. Dr.-Ing. Bernh. Fritz
Institut für Städtebau u. städt. Tiefbau ⇨ 24636
Direktor: Prof. Dr. Ing. W. Strickler
Geodätisches Institut ⇨ 26841
Direktoren: Prof. DrIng. Heinrich Merkel; Prof. Dr.Ing. Heinrich Lichte
Institut für Zeitmeßkunde und Uhrentechnik ⇨ 26841
Mit der stellv. Leitung beauftragt: em. Prof. DrIng. Adolf Schlötzer
Erdbebenwarte ⇨ 26841
Direktor: Prof. DrIng. Heinrich Merkel

Fakultät für Maschinenwesen
Dekan: Prof. Dr. Paul Schulz
1. Abteilung für Maschinenbau
AbtLtr.: Prof. Otto Kraemer
Maschinenlaboratorium mit Heiz- und Kraftwerk (Osthochsch.) ⇨ 26895
Direktor: Prof. DrIng., Kurt Nesselmann
Thermodynamisches Institut
Direktor: Prof. Dr. Ing. Kurt Nesselmann
Mechanisch-technologisches Institut (Osthochsch.) ⇨ 25473 Direktor: Prof. Dr. Ing. Hans Jungbluth
Kältetechnisches Institut (Osthochsch.) ⇨ 25795
Direktor: Prof. Dr. Ing. Kurt Nesselmann
Institut für Strömungslehre u. Strömungsmaschinen (Osthochsch.) ⇨ 25457
Direktor: N. N.
Versuchskraftwerk,
Leiter: apl. Prof. Dr.Ing. Hans Friedrich
Institut für Maschinenkonstruktionslehre u. Kraftfahrzeugbau (Osthochsch.) ⇨ 24095
Direktor: Prof. Dr.-Ing. Karl Kollmann
Institut für Fördertechnik (Osthochsch.) ⇨ 23100
Direktor: Prof. DrIng. Hrm. Donandt
Institut für Apparatebau u. Verfahrenstechnik (Osthochsch.) ⇨ 25485
Direktor: Prof. DrIng. Emil Kirschbaum
Institut f. Brennkraftmaschinen (Osthochsch.) ⇨ 26541
Direktor: Prof. Otto Kraemer
Institut f. techn. Mechanik (Osthochsch.) ⇨ 25891
Direktor Prof. Dr. Ing. R. Sonntag
Institut f. Werkzeugmaschinen (Osthochsch.) ⇨ 22555
Direktor: Prof. Dr. Ing. Walter Schmidt
Forschungsstelle für Feuerlöschtechnik ⇨ 50692 (Westhochschule)
Leiter: Branddirektor Dr. Magnus
2. Abteilung für Elektrotechnik
Elektrotechnisches Institut (Osthochsch.) ⇨ 24503
Direktor: Prof. DrIng. Frdr. Stier
Institut für Elektr. Nachrichtentechnik (Osthochsch.) ⇨ 24097
Direktor: Prof. Dr.-Ing. Horst Rothe
Schalltechnisches Laboratorium (Osthochsch.)
Leiter: em. Prof. Dr. Dr.-Ing. E.h. Hrm. Backhaus ⇨ 24244
Elektroakustisches Laboratorium (Westhochschule) ⇨ 52852
Leiter: em. Prof. Dr. Dr.-Ing. E.h. Hrm. Backhaus
Lichttechnisches Institut (Westhochsch.) ⇨ 50047 u. 50833, Dir.: Prof. Dr. Paul Schulz
Hochspannungsinstitut (Osthochsch.) ⇨ 24674
Dir.: N. N.
Institut für Theoretische Elektrotechnik u. Meßtechnik (Osthochsch.) ⇨ 23243
Direktor: Prof. Dr.-Ing. Johannes Fischer
Laboratorium für Elektrobiologie (Westhochsch.) ⇨ 51781
Leiter: Privat-Dozent Dr. Ing. Wilh. Ernsthausen
Forschungsstelle für Energiewirtschaft (Osthochsch.) ⇨ 25378 Leiter: apl. Prof. Dr. Ing. H. F. Mueller

C. Angegliederte bzw. in Verbindung mit der Hochschule stehende Institute:
Gasinstitut d. Techn. Hochschule Karlsruhe, Schlachthausst. 3 ⇨ 25067
Direk.: Prof. Dr. Hlm. Pichler
Institut für Leibesübungen, (Osthochschule) ⇨ 24472
Direktor: Dipl. Turn- u. Sportlehrer August Twele
Bundesanstalt f. Lebensmittelfrischhaltg.
Kaiserst. 12 ⇨ 24654
Direktor: Prof. Dr. Joh. Kuprianoff
Staatl. Chemisch-technische Prüfungs- u. Versuchsanstalt
Kaiserst. 12 ⇨ 25654
Direktor: N. N.

Verwaltungs- u. Wirtschafts-Akademie Baden,
KarlFriedrichStr. 10, Rathaus ⇨ 20121, App. 2453,
Leiter: Präs. Dr. J. Wintrich,
Geschf.: Amtsrat K. Ziegler
Volksbühne Karlsruhe,
Amalienstr. 19 ⇨ 28486
Volkshochschule
Geschäftsstelle: Rathaus West, Kaiserallee 4 ⇨ 28563
Sprechzeit: Montag u. Donnerstag 17—18 Uhr
Mittwoch u. Samstag 10.30—12.30 Uhr

Volksschulen

Stadtschulamt, Kreuzst. 15, III. Stock, ⇨ über 20121 Rathaus
Schüleranmeldungen, sowie die Umschulungen von Schülern in ein anderes Schulhaus oder nach auswärts sind bei den Rektoren (nicht beim Stadtschulamt) zu beantragen.
Leiter des Stadtschulamtes:
Hellinger Frdr., Stadtschulrat App. 2408
Wohn.: Moltkestr. 75 ⇨ 20121 App. 2908
Schulrat:
Ganter Rob., App. 2415
Lehrerabteilung:
Grundel Hrm., Konrektor App 2416
Sprechzeit f. Lehrerangelegenheiten: Mi. u. Fr. von 15-17 Uhr
Schülerabteilung:
Vath Ldw., Hauptlehrer, App. 2414
Schusdziara Christa, Ang. (Schülerangelegenheiten), App. 2412
Sprechzeit f. Schülerangelegenheiten: nur vormittags
Fachberater:
a) Zeichnen und Werken Rothweiler Helm., OLehrer, App. 2489
b) Handarbeit u. Hauswerk Brenzinger Irma, HLehrerin, App. 2490
c) Leibesübungen Lörcher Gust., Konrektor, App. 2485
Allgemeine Verwaltung:
Birmelin Herbert, Stadtamtm., App. 2418
Sauter Willi, Verw.-Obersekret., App. 2873
Frey Berta, Angest., App. 2494
Haag Hedwig, Angest., App. 2876
Schulpsychologische Beratungsstelle:
Ell Ernst, Dipl.Psych. ⇨ 20141 App. 3291
Psychotherapeut. Beratungsstelle:
Dr. Sulzer Marie, ⇨ 20121 App. 2835
Schulzahnklinik:
Dr. Kimmel, StadtMedRat, Kaiserallee 4, Rathaus West ⇨ 20121 App. 2413

Schulabteilungen
(+ = mit Mittelschulzügen)

Schule Aue, GrazerStr. 9 ⇨ 20121 App. 158 u. Westmarkstr. 71, Ott Karl, Rektor
Schule Beiertheim, MarieAlexandraStr. ⇨ 20121 App. 2425
Haag Wlh., Rektor
Schule Bulach, GrünwinklerStr. 10 ⇨ 20121 App. 2422
Kessel Gustav, Rektor
Schule Daxlanden I,
Federbachst. 28 ⇨ 51251
Romacker August, Rektor
Schule Daxlanden II, Pfalzst. 8 ⇨ 53262
Neuburger Josef, Rektor

BLB BADISCHE LANDESBIBLIOTHEK
Baden-Württemberg

Dominikanerschule, Seminarst. 3
⊶ 20121 App. 2319
Bernecker Karl, Rektor
+ **Draisschule,** Tristanstr. 1
⊶ 20121 App. 2497
Thomas Johann, Rektor
+ **Durlach, Friedrichsschule,**
Pfinztalstr. 78 ⊶ 20121 App. 156
Dreyer Heinrich, Rektor
Durlach, Pestalozzischule,
Christofstr. 23 ⊶ 20121 App. 157
Uihlein Johann, Rektor
Durlach, Schloßschule,
Pfinztalstr. 9 ⊶ 20121 App. 160
Geßner Karl, komm. Schulleiter
Friedrich-Ebert-Schule,
Staudingerstr. 3 ⊶ 20121 App. 2893
Ziegler Gustav Rektor
Flüchtlingsschule, Gottesauer
Kaserne ⊶ 20121 App. 2431
Loffl Franz, Schulleiter
+ **Gartenschule,** Gartenstr. 20-22
⊶ 20121 App. 2488
Martin Martinus, Rektor
Schule Grünwinkel, Hopfenst. 18
⊶ 51233
Boeuf Hch., komm. Schulleiter
Gutenbergschule, Goethestr. 34
⊶ 20121 App. 2428
Zimmermann Alfred, Rektor

Schule Hagsfeld, Ruschgraben 17
⊶ 25104
Höger Aug., Rektor
Hans-Thoma-Schule,
Markgrafenstr. 42, Kreuzstr. 15
⊶ 20121 App. 2417
Maier Frdr., Rektor
Hardtschule I, Hardtst. 1
⊶ 20121 App. 2495
Engelhardt August, Rektor
Hardtschule II, Hardtst. 3
⊶ 20121 App. 2496
Lais Otto, Rektor
Hilfsschule I: (Lidellschule),
Markgrafenst. 28 ⊶ 20121
App. 2388
Bordes Paul, Rektor
Hilfsschule II: (Hardtschule)
⊶ 20121 App. 2877
Dürr Julius, Rektor
Hilfsschule III: (Schloßschule)
⊶ 20121 App. 155
Wolf Hans, komm. Schulleiter
Schule Knielingen I,
EggensteinerStr. 3 ⊶ 50864
Huber Gertrud, Rektorin
Schule Knielingen II, Schulstr. 3
⊶ 51669
Ziegler Friedrich, Rektor

Leopoldschule I, Leopoldst. 9
⊶ 20121 App. 2419
Kleiber Friedrich, Rektor
Leopoldschule II, Leopoldst. 9
⊶ 20121 App. 2421
Burkart Franz, Rektor
+ **Nebeniusschule I,** Nebeniusstr. 22
⊶ 20121 App. 2423
Hanser Otto, Rektor
Nebeniusschule II, Nebeniusst. 22
⊶ 20121 App. 2424
Hoffmann Hans, Rektor
Schule Rintheim, Hauptst. 52
⊶ 22741
Härdle Friedrich, Rektor
Schule Rüppurr I, Langest. 58
⊶ 31178
Wolf Kurt, Rektor
Schule Rüppurr II, Riedst. 11
⊶ 30474
Schule Rüppurr III, RastatterSt.
⊶ 31177
Weber Josef, Rektor
Schillerschule, Kapellenstr. 11
⊶ 20121 App. 2332
Schwärzel Frdr., komm.
Schulleiter
Sprachheilschule, Kapellenstr. 1
⊶ 20121 App. 2882
Baur Wend., Taubst.-OLehrer

Südendschule I, Südendst. 35
⊶ 20121 App. 2870
Kühnen Franz, Rektor
Südendschule II, Südendst. 35
⊶ 20121 App. 2872
Seufert Elisabeth, Rektorin
Tullaschule I, Tullastr. 57
⊶ 23961 App. 91
Schultis Wilhelm, Rektor
Tullaschule II, Tullast. 57
⊶ 23961 App. 92
Härdle Otto, Rektor
Uhlandschule, Schützenstr. 35
⊶ 20121 App. 2429
Hanser Karl, Rektor
Waldschule Weiherfeld, Scheibenhardter Weg ⊶ 31173
Lampart Oskar, Rektor
Weinbrennerschule, Kriegsstr.139b
⊶ 20121 App. 2881
Luy Emma, Rektorin
Werner-Siemens-Schule,
Anebosweg 2 ⊶ 52798
Saurer Oskar, Rektor
Hauswirtschaftliche Berufsschule,
Kreuzstr. 15 ⊶ 20121 App. 2411
Heß Luise, Direktorin

b) Archive, Ausstellungen, Bibliotheken, Museen, Sammlungen

Archiv, Büchereien und Sammlungen der Stadt Karlsruhe
Leitung: Mangler Emil, Direkt.
a) Archiv, Sammlungen, Bismarckstr. 24 ⊶ 20121/409
b) Büchereien, Kriegsstr. 7
⊶ 20121 App. 355
Badische Landesbibliothek,
Maximilianst. 1
⊶ 20141 (Staatszentrale)
Ausleihe: Mo., Di., Do., Fr. 10.30 bis 12.30, 16-17.30 Mi 10.30 bis 12.30, 16-18.30, Sa. 10-11.30 Uhr.
Lesesaal u. Katalog: Mo., Di., Do., Fr. 10-13, 15-18, Mi. 10-13, 15-19, Sa. 10-12 Uhr.
Direktion: Dr. Frz. Schmitt, BiblDir.
Wissensch. Dienst:
Hannemann Dr. Kurt, BiblRat
Süssmann Dr. Walter, BiblRat
Weber Dr. Ulrich, BiblAss.,
Schulz Dr., BiblRat, BiblAss.
Strähle Dr. Karl, WissAngest.
Sekretariat:
Kaller, BiblOInsp.
Badisches Landesmuseum,
einschl. Münzkabinett
Zur Zeit nicht aufgestellt
Diensträume: Hertzst. 16, Bau 31 ⊶ 51786
Direktor: Dr. R. Schnellbach
Konservatoren:
Dr. F. Wielandt
Dr. F. Garscha
Dr. E. Petrasch
Wissenschaftl. Angestellte:
Dr. E. Zimmermann
Kaiser E., RegInsp.
Hoffmann Th., RegOSekr.
Dreyer H., Betriebsasst., HausM.
Generallandesarchiv,
Nördl. Hildapromenade 2
⊶ 20141
Besuchszeit: Montag—Freitag 9—12 und 14—17 Uhr
Zinsmaier, Dr. Paul, Staatsarchivdirektor
Wellmer Dr. Martin, 1. Archivrat
Haselier, Dr. Günter, Staatsarchivrat
Gewerbebücherei des Landesgewerbeamtes Baden-Württemberg, Außenstelle Karlsruhe, Kreuzst. 1 II ⊶ 26426
Bücherei mit Patentschriften- u. Normblattauslegestelle
Besuchszeiten für Lesesaal u. Ausleihe:
vormittags: Di.—Sa. 10—13 Uhr; nachmittags: Di.—Fr. 15—18 Uhr, Do. bis 19 Uhr
Landessammlungen f. Naturkunde, einschl. Vivarium
(Geolog.-min., zoologische u. botanische Abteilung). Sammlungsgebäude, Erbprinzenst. 13 (Friedrichsplatz) Eing. Ritterst.
⊶ 24196
Ltr.: Oberdorfer Dr. E., Konserv.
Beamte und Mitarbeiter:
Amsel Dr. H., wiss.Ang.
Ritzi M., Konserv.
Jörg Dr. E., apl. Konserv.
Lang Dr. G., wiss.Ang.
Fessenmaier G., Techn.OInsp.
Silber K., Techn.Insp., Präpar.
Schausammlungen u. Vivarium:
Zugänglich werktags (außer montags) von 14 bis 17 u. sonntags von 11—13 Uhr (Schausammlungen im Winter geschlossen)
Führung von Schulen, Vereinen usw. nach Voranmeldung
Pfinzgaumuseum Durlach (Städt.) im Prinzessinnenbau (Schloß)
Leiter: Liede Hch., RechDir. a. D., Rittnertst. 37
Scheffel-Museum, Bismarckst. 24
⊶ 27808 z.Z. geschlossen
Leitung: Dr. Rhld. Siegrist
Staatliche Kunsthalle,
Hans-Thoma-St. 2 u. 6 (Orangerie) ⊶ 20141
Gemäldegalerie:
Geöffnet täglich.: vom 1. 4.—15. 10. von 10—13 u. 15—17 Uhr, vom 16. 10.—31. 3. von 10—13 u. 14—16 Uhr
Eintritt frei,
Geschlossen: Jeden Montag, Karfreitag, Ostersonntag, 1. Mai, Pfingstsonntag, Fronleichnam, 24. Dezember, 1. Weihnachtsfeiertag 31. Dezember
Kupferstichkabinett und Bibliothek:
Besuch vorerst n. Vereinbar.
Direktor: Dr. Jan Lauts
Staatliche Schloßgartenverwaltung — Botanischer Garten —
Beim Schloßplatz ⊶ 20141 App. 3008
Kakteen- und trop. Pflanzenschauhäuser
Öffnungszeiten: 9-17 Uhr, an Sonn- und Feiertagen bis 18 Uhr
Eintrittspreis: DM 0.20, für Kinder DM 0.10
Stadtgeschichtl. Sammlungen und Solms-Museum, Bismarckstr. 24
Leiter: Mangler Emil, Direktor
⊶ 20121 App. 409
Becker Karl, HausM., App. 410
Städt. Büchereien, KarlFriedrich-Str. 8 ⊶ 20121 App. 355,
Kasse: Stadtkasse
Leitung: Mangler Emil, Archiv- u. Büchereidirektor
Ausleihe von Büchern für Erwachsene: Montag, Mittwoch u. Donnerst. 10.30—12.30 u. 15—17 Uhr, Dienstag u. Freitag 10.30—12.30 Uhr u. für Berufstätige 16—19 Uhr, Samstag 10.30—12.30 Uhr
Jugendbücherei u. Jugendlesezimmer tägl. 10.30—12.30 u. 15—17 Uhr, Freitag für Lehrlinge 17—19 Uhr, Samstag 10.30—12.30 Uhr
Lesesaal tägl. von 10.30—12.30 15—19 Uhr, Sa. 10.30—12.30
Autobücherei, Deutsch-Amerikanische u. Deutsch-Französische Bibliothek

c) Kirchliche Einrichtungen, Geistlichkeit und Wohlfahrtseinrichtungen

Evangelisch

Karlsruher Dienststellen und Einrichtungen der Evangelischen Landeskirche in Baden

A. Behörden

1. **Evangelischer Oberkirchenrat,** Blumenst. 1
⊶ ✱ 25961
Sitzungstage: Di, Fr. Besuchstage: Mi, Do 10—12 und 15.30—17 Uhr
Vorsitzender: Landesbischof D. Jul. Bender
Mitglieder: Karl Dürr, Dr. Frdr. Bürgy, Dr. Hans Wolfg. Heidland, Prof. D. Otto Hof, Hans Katz, Dr. Günther Wendt, Oberkirchenräte.
Evang. Landeskirchenkasse: ORechRat H. Hummel. Bankkonten: Bad.Komm. Landesbank (Girozentrale), Bad. Bank, Dresdner Bank, Dtsch. Bank, Postscheckkonto 2664, Städt. Sparkasse, Girokonto 1406
Evang. Kirchenbauamt Baden, Leiter: Oberbaurat Dipl.Ing. Hrm. Hampe
Evang. Presseverband für Baden, Leiter: Pfr. Helm. Meerwein
Männerwerk der Landeskirche, Landesbeauftragter: Pfarrer Willi Gegenheimer ⊶ 42271
Frauenwerk der Landeskirche
Evang. Landesjugendpfarramt: Landesjugendpfarrer Wilh. Hertenstein
Evang. Akademie Baden, Leiter: Pfarrer Joh. Schomerus (Tagungsort: Herrenalb, Charlottenruhe ⊶ 449)
Hilfswerk der Evang. Kirche in Baden, Hauptbüro, Leiter: Landeswohlfahrtspfarrer Wlh. Ziegler ⊶ 28217
Postscheckkonto 77791, Bad. Kommunale Landesbank Karlsruhe (Girokonto 6729)
2. **Dekanate**
Kirchenbezirk Karlsruhe-Stadt
Dekan Dr. Ernst Köhnlein, Weinbrennerstr. 69 ⊶ 51835
Kirchenbezirk Karlsruhe-Land:
Dekan Diebold Schnebel, Linkenheim ⊶ 252
Kirchenbezirk Durlach:
Dekan Andreas Schühle, CarlWeysserSt. 6 ⊶ 42142
3. **Kirchengemeinden**
Gesamtkirchengemeinderat Karlsruhe (Ortskirchensteuerzweckverb.)
Vors.: Pfarrer Frdr. Fessler, Seubertstr. 7 ⊶ 23132
Kirchengemeinderat Karlsruhe-Stadt
Vors.: Pfarrer Frdr. Fessler, Seubertstr. 7 ⊶ 23132
Kirchengemeinderat Karlsruhe-Durlach:
Vorsitzender: Dekan A. Schühle, CarlWeysserSt. 6 ⊶ 42142
Kirchengemeinderat Karlsruhe-Durlach-Aue:
Vorsitzender: Pfarrer Erwin Schulz, Westmarkst. 44 ⊶ 41256
Kirchengemeinderat Karlsruhe-Hagsfeld:
Vorsitzender: Pfr. Guido Brutzer, KarlsruherStr. 21 ⊶ 27100
Kirchengemeinderat Karlsruhe-Knielingen: Vorsitzender: Pfr. Rud. Hahn, Kirchbühlst. 2 ⊶ 50788
Kirchengemeinderat Karlsruhe-Rüppurr:
Vorsitzender: Pfarrer Franz Schulz, RastatterSt. 50 ⊶ 30523
4. **Pfarrämter** siehe unter B
5. **Evang. Kirchengemeindeamt,**
Stephanienstr. 100 ⊶ 24821,
mit Kirchensteuerkasse für den Stadtkreis Karlsruhe:
Kassenstunden: werktägl. 8—12 Uhr.
Bankkonten: Bad. Bank, Bad. Beamtenbank, Bad. Kommunale Landesbank, Commerz- und Creditbank, Dresdner Bank, Dtsch. Bank, Volksbank, Postscheckkto. 5750, Städt. Sparkasse, Girokonto 66
Vorstand: Schroth Erich, ORechnRat ⊶ 24822
6. **Kirchensteuereinzugsstelle Karlsruhe-Durlach,** CarlWeysserSt. 6 ⊶ 42142
Kassenstunden: Mi 8—12.30 u. Fr 14—17.30 Uhr.
7. **Evang. Gemeindedienst** — Innere Mission — (Ortsstelle), Stephanienstr. 98 ⊶ Postanschluß 24821
⊶ 20121 (Stadtanschluß)
Sprechtage: Di, Fr 9—12 u. 15—18.
Postscheckkonto 187. Städt. Sparkasse Girokonto 220
Leiter: Pfr. Kappes, ⊶ 24821 (Wohng.: Belchenstr. 19 ⊶ 32075)

BLB BADISCHE LANDESBIBLIOTHEK
Baden-Württemberg

8. **Hilfswerk der Ev. Kirche, Bez. Karlsruhe-Stadt,** KarlFriedrStr. 23 ⇨ 23437
Sprechstunden Mo u. Fr 17—19 Uhr
Städt. Sparkasse Girokonto 23550

B. Pfarreien

Albpfarrei (Albsiedlung, Daxlanden, Grünwinkel)
Gottesdienstraum: Gemeindehaus Boettgestr. 12, Ankerstr. 2 u. Kreuzelbergstr. 74
Pfarrer: Joh. Renner, Silcherst. 36 ⇨ 52160
Gemeindehelferin: Hedw. Rittmann, Silcherst. 36 (Wohnung: ForchheimerSt. 16)
Kirchendiener: Hilde Baam, Kreuzelbergst. 39
Krankenpflegestationen: Charlottenst. 4 ⇨ 50087 u. Ankerst. 2
Kindergärten: Boettgest. 12, Meisenweg 1 (Rheinstrandsiedlung) Ankerstr. 2 u. Kreuzelbergstr. 74

Altstadtpfarrei
Gottesdienstraum: Kleine Kirche, Kaiserstr. 131
Pfarrer: Hans Löw, HermannBillingStr. 6 ⇨ 27495
Gemeindehaus: Zirkel 18
Gemeindehelferin: Hilde Weisbrod, HermannBillingSt. 6 (Wohn: ImGrün 25)
Kirchendiener: Alois Burkard, Nowackanlage 5
Krankenpflegestation: Kapellenst. 36/38 ⇨ 25877
Kindergarten: DurlacherSt. 32

Christus-Pfarrei Nord
Gottesdienstraum: Christuskirche am Mühlburger Tor, Kaiserallee 2
Pfarrer: Willy Ratzel, Riefstahlstr. 2, ⇨ 24722
Gemeindehaus mit Albert-Schweitzer-Saal: ReinholdFrankStr.. 48
Hausmeister: Karl Quast, ReinholdFrankStr. 48 ⇨ 24821
Gemeindehelferin: Margarete Fink, Riefstahlstr. 2 (Wohng.: Strählerweg 10)
Kirchendiener: Joachim Burkhardt, Riefstahlstr. 2
Krankenpflegestation: Riefstahlst. 2 ⇨ 24722
Kindergärten: Blücherst. 20, Damaschkest. 36, Stephanienst. 22

Christus-Pfarrei Süd
Gottesdienstraum: Christuskirche am Mühlburger Tor, Kaiserallee 2
Pfarrer: Rudolf Löffler, ReinholdFrankStr. 48a ⇨ 23177
Gemeindehaus mit Albert-Schweitzer-Saal: s. Christus-Pfarrei Nord
Gemeindehelferin: Marta Herlan, ReinholdFrankStr. 48a (Wohn.: Leopoldstr. 8)
Kirchendiener: Joachim Burkhardt, Riefstahlstr. 2
Krankenpflegestation: Riefstahlst. 2 ⇨ 24722
Kindergärten: Kriegsstr.111, Belfortstr.12a

Friedenspfarrei
Gottesdienstraum: Friedenskirche, Tauberst. 10
Pfarrer: Hans Joachim Stein, Sperberweg 10 ⇨ 31682
Gemeindehelferin: Reinhilde Einwächter, Sperberweg 12 (Wohn.: Neckarstr. 58)
Kirchendiener: Ldw. Kullik, Dammerstockstr. 58
Krankenpflegestation: Dammerstockst. 23 ⇨ 31663
Kindergarten: Tauberst. 6/8

Gottesauer Pfarrei
Gottesdienstraum: Lutherkirche Durlacher Allee 23
Pfarrer: Friedrich Feßler, Seubertst. 7 ⇨ 23132
Gemeindehaus: Seubertst. 7 / Haizingerst.
Gemeindehelferin: Olga Däumling, (Wohn.: Seubertstr. 1)
Kirchendiener: Willy Freund, DurlacherAllee 23
Krankenpflegestation: Seubertstr. 7 ⇨ 21347
Kindergärten: RintheimerSt. 22 und Seubertst. 7, Eing. Haizingerst.

Johannispfarrei
Gottesdienstraum: Johanniskirche, Werderst. 52
Pfarrer: Hermann Streitenberg, HermannBillingStr. 4 ⇨ 22336
Gemeindehaus: Luisenst. 53
Gemeindehelferin: Gertrud Großkopf, Luisenst. 53 (Wohng.: Kriegsst. 177)
Kirchendiener, Krankenpflegestation und Kindergarten: siehe Pauluspfarrei

Karl-Friedrich-Pfarrei
Gottesdienstraum: Karl-Friedrich-Gedächtniskirche, Hardtst. 56
Pfarrer: Heinz Schuchmann, Sedanstr. 20 ⇨ 51552
Kirchendiener: Irma Mergenthaler, LudwigMarumStr. 45
Gemeindehaus: Geibelst. 5
Gemeindehelferin: Klara Meier, Sedanstr. 20 (Wohn.: Fliederstr. 4)
Krankenpflegestation: Geibelstr.5 ⇨ 53112
Kindergarten: Geibelst. 5

Lukaspfarrei
Gottesdienstraum: Markuskirche, Weinbrennerst. 23
Pfarrer: Stober Wilfried, Hagenstr. 5, ⇨ 53180
Gemeindehaus: Hagenstr. 5
Kirchendiener: siehe Markuspfarrei
Krankenpflegestation: Badst. 30 ⇨ 52030
Kindergarten: Badst. 30

Lutherpfarrei
Gottesdienstraum: Lutherkirche, Durlacher Allee 23
Pfarrer: Emil Siegele, DurlacherAllee 23 ⇨ 28145
Gemeindehelferin: Liselotte Schühle
Kirchendiener: Willy Freund, DurlacherAllee 23
Krankenpflegestation: s. Gottesauer Pfarrei
Kindergarten: DurlacherAllee 23

Markuspfarrei
Gottesdienstraum: Markuskirche, Weinbrennerst. 23
Pfarrer: Helmut Feil, Weinbrennerstr. 12
Gemeindehelferin: Hilde Ziegler, Weinbrennerstr. 12 (Wohng.: Weltzienstr. 36)
Kirchendiener: Werner Wieland, Weinbrennerstr. 23 ⇨ 53671
Krankenpflegestation: Sophienst. 162 , ⇨ 53568

Matthäuspfarrei
Gottesdienstraum: Matthäuskirche, Vorholzst. 47
Pfarrer: Karl Stupp, Vorholzst. 2 ⇨ 24189
Gemeindehaus: Vorholzst. 47
Gemeindehelferin: Erna Paetz, Vorholzst. 2 (Wohng.: Beiertheimer Allee 36)
Kirchendiener: Wlh. Maurer, Vinzentiusst. 6
Krankenpflegestation: Boeckhst. 23 ⇨ 26887
Kindergärten: Vorholzstr. 47 und Karlst. 49 b

Melanchthonpfarrei
Gottesdienstraum: Matthäuskirche, Vorholzstr. 47
Pfarrer: Rich. Oest, Vinzentiusst. 6 ⇨ 31633
Gemeindehaus: Vorholzstr. 47
Gemeindehelferin: Wagenblas, Vinzentiusst. 6 ⇨ 31633
Kirchendiener: siehe Matthäuspfarrei
Krankenpflegestation: BreiteSt. 49a ⇨ 31650
Kindergarten: Vorholzstr. 47

Mittelstadtpfarrei
Gottesdienstraum: Kleine Kirche, Kaiserstr. 131. Pfarrer: Dr. Christ. Biedermann, Gartenstr. 29 ⇨ 28342
Gemeindehelferin: Karin Burmeister, Gartenstr. 29
Kirchendiener: siehe Altstadtpfarrei
Krankenpflegestation: Stephanienst. 22 ⇨ 27032
Kindergarten: Erbprinzenst. 5

Pauluspfarrei
Gottesdienstraum: Johanniskirche, Werderstr. 52,
Pfarrer: Gerhard Schweikhart, RüppurrerStr. 72 ⇨ 26797
Gemeindehaus: Luisenst. 53
Gemeindehelferin: M. Erhardt, Rüppurrer St. 72 (Wohng.: KoblenzerSt. 6)
Kirchendiener: Berthold Weis Luisenst. 53
Krankenpflegestation: Luisenst. 53 ⇨ 23197
Kindergarten: Luisenst. 53

Paul Gerhardtgemeinde (Pfarrvikariat)
Gottesdienstraum: Paul Gerhardtkirche, Breite Str. 49a
Pfarrvikar: Hch. Rösch, Breite Str. 49a ⇨ 32619
Gemeindehaus: Breite Str. 49a
Kirchendiener: Gertrud Burger, Cäciliastr. 40
Kindergarten: Breite Str. 49a

Petruspfarrei
Gottesdienstraum: Bienwaldstr. 16
Pfarrer: Paul Paul Katz, Bienwaldstr. 16 ⇨ 53434
Gemeindehaus: Bienwaldstr. 16
Kirchendiener: Maria Fitterer, Kuckucksweg 1b
Kindergarten: Bienwaldstr. 16

Rintheimer Pfarrei
Gottesdienstraum: evang. Kirche, Hauptstr. 79
Pfarrer: Ernst Glatt, Hauptstr. 79 ⇨ 20311
Gemeindehaus: Hauptst. 79
Gemeindehelferin: Stelle nicht besetzt
Kirchendiener: Hugo Köpf, Hauptst. 81
Krankenpflegestation: Hauptst. 79
Kindergarten: Hauptst. 79

Westpfarrei der Markuskirche
Gottesdienstraum: Markuskirche, Weinbrennerstr. 23
Pfarrer: Dekan Dr. Ernst Köhnlein Weinbrennerstr. 69 ⇨ 51835
Gemeindehaus: Weinbrennerstr. 69
Gemeindehelferin: Anni Rapp
Kirchendiener: siehe Markuspfarrei
Krankenpflegestation: Volzstr. 41
Kindergarten: Weinbrennerstr. 69

Krankenhaus-Pfarrei I
für städt. Krankenhaus und Ludwig-Wilhelm-Krankenheim
Pfarrer: Herbert Schulz, Erzbergerst. 38 ⇨ 27859

Krankenhauspfarrei II
für Vinz.-Krankenhaus u. verschiedene Kliniken
Pfarrer: Erwin Beisel, Südendstr. 4

Pfarrei Durlach Lutherkirche
Gottesdienstraum: Lutherkirche, Oberwaldst. 37
Pfarrer: Otto Neumann, Oberwaldst. 37, ⇨ 41148
Gemeindehaus: Oberwaldst. 37
Gemeindehelferin: Marga Kamm, Oberwaldst. 37 (Wohnung: Steinmetzst. 7)
Kirchendiener: Frau Schneider, Oberwaldst. 37
Krankenpflegestation: Oberwaldst. 37
Kindergarten: Oberwaldst. 37

Pfarrei Durlach-Nord
Gottesdienstraum: Stadtkirche am Marktplatz im Stadtteil Durlach
Pfarrer: zur Zeit versehen durch Pfarrer i.R. Mayer-Ullmann Oskar, Nonnbühl 1
Gemeindehaus: Gymnasiumst. 4 (Wichernhaus)
Gemeindehelferin: Erna Fürstenberg, Hengstplatz 9 (Wohng.: Gymnasiumst. 4, Wichernhaus)
Kirchendiener: Albert Wenz, Rappenst. 2
Krankenpflegestation: BadenerSt. 19
Kindergarten: Gymnasiumst. 4 (Wichernhaus)

Pfarrei Durlach-Süd
Gottesdienstraum: Stadtkirche am Marktplatz im Stadtteil Durlach
Pfarrer: Dekan Andreas Schühle, Carl-WeysserSt. 6 ⇨ 42142
Gemeindehaus: Gymnasiumst. 4 (Wichernhaus)
Gemeindehelferin: Ruth Jung II, Carl-WeysserSt. 6 (Wohng.: BadenerSt. 27)
Kirchendiener: Albert Wenz, Rappenst. 2
Krankenpflegestation: BadenerSt. 19
Kindergarten: Gymnasiumst. 4 (Wichernhaus)

Pfarrei Durlach-Aue
Gottesdienstraum: Westmarkst. 44
Pfarrer: Erwin Schulz, Westmarkst. 44 ⇨ 41256
Gemeindehelferin: nicht vorhanden
Kirchendiener: Frau Kräh, Ostmarkst. 16
Krankenpflegestation: Bergst. 18
Kindergarten: MemelerSt. 12

Pfarrei Hagsfeld
Gottesdienstraum: Kirche in Hagsfeld
Pfarrer: Guido Brutzer, Karlsruher St. 21 ⇨ 27100
Gemeindehelferin: nicht vorhanden
Kirchendiener: Frau Schuckert, Jägerhausst. 35
Krankenpflegestation: KarlsruherSt. 21
Kindergarten: SchwetzingerSt. 20

Pfarrei Knielingen
Gottesdienstraum: Kirche in Knielingen
Pfarrer: Rud. Hahn, Kirchbühlst. 2 ⇨ 50788
Gemeindehaus: Kirchbühlst. 2
Gemeindehelferin: Annemarie Hahn, Kirchbühlst. 2
Kirchendiener: Wilhelm Frei, Kirchbühlst. 6
Krankenpflegestation: Reinmuthst. 31
Kindergärten: Heckerst. 28 und Goldwäschergasse 6

Pfarrei Rüppurr
Gottesdienstraum: Evang. Kirche, LangeSt. 28
Evang. Gemeindehaus: Diakonissenst. 26
Pfarrer: Frz. Schulz, RastatterSt. 50 ⇨ 30523
Gemeindehelferin: Schwester Pauline Diehlmann, RastatterSt. 50 (Wohng.: Diakonissenst. 28)
Kirchendiener: Fritz Hummel, Diakonissenstr. 26
Krankenpflegestation: Diakonissenst. 26
Kindergärten: Diakonissenst. 26 und Pfauenst. 62

C. Anstalten und Heime

Krankenhäuser:
siehe auch unter Krankenanstalten, Seite 24
Altes Diakonissenhaus, Sophienst. 55/59, ⇨ 24711 Postscheckkonto 10092
Neues Diakonissenhaus, Diakonissenst. 28 (Rüppurr) ⇨ 31871, Postscheckkonto 10092
Untern. u. Leitung: Evang. Diakonissenanstalt, Pfarrer Ernst Hammann

BLB BADISCHE LANDESBIBLIOTHEK
Baden-Württemberg

Sonstige Anstalten und Heime:
Altersheim Berckholtz-Stift — Elisabeth-von-Offensandt-Berckholtz-Stiftung — Weinbrennerst. 60 ⊶ 51148
Leitung: Verwaltungsrat der Evang. Diakonissenanstalt Karlsruhe
Altersheim Franz-Rhode-Haus des Evang. Vereins der Weststadt, Dragonerst. 4/6, ⊶ 23177. Vorsteher: Pfarrer Rudolf Löffler, ReinholdFrankStr. 48a ⊶ 23177
Altersheime der Evang. Stadtmission:
Leitg.: Insp. Mergner ⊶ 23475
Hardtstr. 30 ⊶ 53063
Händelstr. 18 ⊶ 53736
Kriegsst. 88 ⊶ 23475
ReinholdFrankSt. 3 ⊶ 25541
Bibel- u. Erholungsheim Thomashof ⊶ 41698
Diakonissenanstalt Karlsruhe-Rüppurr.
Oberin: Erna Schaab, Diakonissenst. 28 ⊶ 31871
Pfarrer Ernst Hammann
Diakonissenhaus Bethesda, Altersheim u. Diakonissenstation des Diakonissenhauses e. V. Wuppertal, Eisenlohrstr. 32 ⊶ 50411
Diakonissenheim Bethanien für allgemeine Krankenpflege, Mathyst. 31 ⊶ 27487
Diakonissen-Mutterhaus Bethlehem, Blücherst. 20 ⊶ 51062. Ausbildung von Diakonissen für Kinder- und Krankenpflege und verschiedene andere Zweige der weiblichen Diakonie.
Vorst.: Pfarrer Albrecht Schäfer, LudwigMarumStr. 3 ⊶ 51062
Evang. Waldheim Gustav-Jacob-Hütte, LinkenheimerAllee 20 ⊶ 23067. Untern.: Evang. Kirchengemeinde Karlsruhe, GeschSt. Evang. Gemeindedienst, Stephanienstr. 98 ⊶ 24821
Frommelhaus, Heim für berufstätige Frauen und Mädchen, Kreuzst. 23 ⊶ 23475
Gemeinde-Krankenpflegestationen s. unt. B
Pflege von Kranken für Mitglieder des Vereins evangelisch-kirchlicher Gemeindepflege unentgeltlich, für andere Kranke gegen die satzungsmäßigen Gebühren.
Kindergärten siehe unter B
Kindergärtnerinnenseminar siehe S. 18
Krankenpflegerstation (Diakonen), Kreuzst. 23 ⊶ 23475
Küche Marthahaus der Inneren Mission, Gemeinn. Mittagstisch, Sophienst. 42a ⊶ 28662
Lehrlingsheim, Gartenst. 27 ⊶ 25884
Mitternachtsmission „Frommelhaus", Kreuzst. 23
Schwester: Helene Huber ⊶ 23475
Nähschule der Evang. Kirchengemeinde Durlach, Amthausst. 6
Nähschule der Evang. Stadtmission, Kreuzst. 23
Oberlinhaus, Nähschule u. Kindergarten der Kirchengemeinde Durlach, Kleinbachstr. 11a ⊶ 42650
Töchterheim des Evang. Pfarrvereins in Baden e. V., Hirschst. 82 ⊶ 24008
Vors.: Pfr. Löffler
Leiterin: Frl. Meerwein
Verein zum Betrieb der Korker Anstalten (Heim für Kranke, Gebrechliche u. Alte) in Kork bei Kehl a. Rh.
Vorsitzender des Verwaltungsrats: Kühlewein Berthold, Pfarrer in Freiburg i.Br., Christuskirche

D. Vereine

Bad. Landesbibelgesellschaft, Blumenst.1 (Ev. Oberkirchenrat) ⊶ 25961
Badischer Landesverein für Innere Mission, Geschäftsstelle: Redtenbacherstr. 14 ⊶ 27708
Basler Mission (Verein für äußere Mission), Geschäftsstelle: Missr. G. Gerlach, Boeckhst. 36 ⊶ 26652. Postscheckkt. 21193
Christl. Verein junger Männer e.V., Nowackanlage 5 ⊶ 26119
1. Vors.: W. Böhmer, Heckenweg 41
Evang. Bund, Zweigverein Karlsruhe, Zweigverein Karlsruhe-Durlach, Geschäftsstelle: Hengstplatz 9
Evang. Frauenbund Karlsruhe-Durlach. Vorsitzender: Pfarrer Otto Neumann, Oberwaldst. 37 ⊶ 41148
Evang. Gemeindeverein der Albpfarrei, Vors.: Pfarrer Joh. Renner, Silcherst. 36
Evang. Gemeindeverein der Markuspfarrei eV., Vors.: Rechtsanw. Dr. Wlh. Pfetsch, Weltzienstr. 37 ⊶ 52249
Evang. Gemeindeverein der Pauluspfarrei e. V., Vorsitzender: Pfr. Gerh. Schweikhart, RüppurrerSt. 72 ⊶ 26797
Evang. Pfarrverein in Baden e. V., Vorsitzender: Dekan A. Schühle, Carl-WeysserSt. 6. Hauptkasse: Kirchenrat Fritz Kobe. Bruderhilfe: Stadtpfarrer Rud. Löffler, ReinhFrankStr. 48a ⊶ 23177, Töchterheim: Hirschst. 82 ⊶ 24008. Leiterin: Frl. L. Meerwein
Evang. Verein der Weststadt Wichernbund eV. Vors.: Stadtpfarrer Rud. Löffler, ReinholdFrankStr. 48a ⊶ 23177
Evang. Verein für Stadtmission eV. Vors.: Pfarrer Karl Stupp, Vorholzst. 2 ⊶ 24189
Geschäftsstelle: Kreuzst. 23 ⊶ 23475
Insp. Mergner (Wohlfahrtseinrichtungen siehe Heime)
Evang. Ferienheim „Aschenhütte" eV., Karlsruhe, Vors.: Stadtpfarrer Otto Neumann, Khe-Durlach, Oberwaldst. 37 ⊶ 41148, stellvertr. Vors. H. Liedke, Bunsenstr. 14 ⊶ 50175 und Paul Wettach, Links der Alb 23 ⊶ 32160. Girokto. 24151 Städt. Sparkasse Karlsruhe
Heim in Herrenalb-Gaistal
⊶ Herrenalb 430
Evang. Mädchenlehrlingsheim, Haus Daheim, MarieAlexandraSt. 29 ⊶ 31057
Evang. Mädchenwerk Baden e. V. Blumenst. 1 ⊶ 25961
Frauen- und Mädchen-Bibel-Kreise, Vorsitzende für Baden: Frau Tilde Katz, Karlsruhe, Blumenstr. 1 ⊶ 25965
Rechnerin Ruth Klauß, Nowackanlage 5, Postscheckkonto: Karlsruhe 5275
Gesamtverband der Inneren Mission in Baden. Geschäftsstelle: Kriegsstr. 124 ⊶ 28217, Pk. 3401, Vors.: Pfr. Meerwein, Kork. Geschäftsführer: Landeswohlfahrtspfarrer Wilh. Ziegler
Gustav-Adolf-Werk der EKiD, Hauptgruppe Baden, Vorsitzender: Oberkirchenrat H. Katz, Blumenstr. 1 ⊶ 25965
Gustav-Adolf-Werk, Zweigverein Khe. Geschäftsführer: Pfarrer Franz Schulz, RastatterStr. 50 ⊶ 30523
Postscheckkonto: Karlsruhe 17757
Zweigverein Karlsruhe-Durlach, Geschäftsstelle: Hengstplatz 9
Mädchenheim Frommelhaus, Kreuzst. 23 ⊶ 23475
Melanchthonverein für Schülerheime. Landesvorsitzender: Pfarrer i. R. Höfer in Heidelberg, HandschuhsheimerLandstr. 52
Rechner: Finanzrat i.R. Hin, Karlsruhe, Sophienst. 89, Pk 12960
Verband für evangelische Kinderpflege Baden eV., GeschSt.: Kriegsst. 124 (Gesamtverb. d. Inn. Mission in Baden) ⊶ 28217, Pk. 3401

–Ev. luth. Kirche in Baden–

Körperschaft des öffentlichen Rechts
Ev.-luth. Gemeinde Karlsruhe
Kirche: Kirche am Lutherplatz, Waldhornstr. 61
Gemeindehaus: Bismarckstr. 1
Stadtpfarrer: Hans Korff, Bismarckstr. 1
Organisation: E. Ratzel, BadenerStr. 9a
Ev.-luth. Stadtpfarramt, Bismarckstr. 1
Stadtpfarrer: Hans Korff, Bismarckstr. 1 ⊶ 24803, Sprechst. Mo. bis Sa. 9-10 Uhr und nach Vereinbarung
Ev.-luth. Kirchenkanzlei u. Kirchenkasse
Bismarckstr. 1 ⊶ 24803, Pk Khe 13700,, Spk Khe 2801, Kassenstd.: Mo. u. Do. 15-18 Uhr
Kirchenrechner: O Hötzel, Weinbrennerstr. 33

Katholisch

Stiftungsrat der Kath. Gesamtkirchengemeinde, Dr. Alb. Rüde, Prälat, Vorsitzender
der Stephanskirche:
Dr. Alb. Rüde, Prälat
der Bernharduskirche:
Friedrich Ohlhäuser, Stadtpfarrer,
der Bonifatiuskirche:
Dr. Rich. Dold, Stadtpfarrer,
Erzb. Geistl. Rat
Karlsruhe-Beiertheim:
Paul Fleig, Stadtpfarrer,
der Heilig-Geist-Kirche:
(Daxlanden):
Erwin Ostermann, Stadtpfarrer,
Erzb. Geistl. Rat
der Christ-König-Pfarrei:
(Rüppurr).
Otto Markert, Stadtpfarrer,
der Pfarrei Bulach:
Frz. Schneider, Stadtpfarrer
der St. Elisabeth-Kuratie:
Frdr. Stadelhofer, Pfarrkurat
der Heilig-Kreuz-Stadtpfarrei:
Ernst Grieshaber: Stadtpfarrer
der St. Martins-Kuratie:
Josef Junker, Stadtpfarrer.
Kath. Stadtdekanat, Erbprinzenst. 14 ⊶ 22330
Stadtdekan: Dr. Alb. Rüde, Prälat, Stadtpfarrer an St. Stephan
Kath. Pfarrzentrale (Kirchenbucham!), Sophienst. 33 im Caritashaus ⊶ ✱ 27311 Pk. 12401
Ltg.: Rektor Ferd. Steimer, Geistl.Rat, Geöffnet täglich 8—12 und 14.30—18 Uhr, Samstag nachmittag geschlossen.
Kath. Kirchensteuerkasse Karlsruhe, Ständehausst. 1 ⊶ 25444. Kassenstunden: 8—12 Uhr. Pk 4615.
Spk. 120 Bad. Komm. Landesbank Rhein-Main Bk, Südd. Bk, BdBk.
Kath. Kirchensteuerkasse Durlach, Kanzlerst. 5 (Christkönighaus), Pk 1796

Katholische Gemeinden

Stadtpfarramt St. Stephan
Stephanskirche: Erbprinzenst. 16
Stadtpfarrer: Dr. Alb. Rüde, Prälat u. Stadtdekan, Erbprinzenstr. 14 ⊶ 22330
1. Kaplan: Karl Velten
2. Kaplan: Wolfgang Meny
Mesner: Guido Müller, Hirschstr. 28
Stadtpfarramt St. Bernhard
St. Bernharduskirche: am Durlacher Tor
Stadtpfarrer: Friedrich Ohlhäuser, Bernhardst. 15
1. Kaplan: Frz. Bürkle, Bernhardstr. 15
2. Kaplan: Ed. Klausmann, Bernhardst. 15
StudRat: Hans Hubert Spönlein, DurlacherAllee 13
Mesner: Karl Friedmann, Bernhardstr. 15
Stadtpfarramt St. Bonifatius
Bonifatiuskirche: Ecke Sophien- und Schillerst.
Stadtpfarrer: Dr. Richard Dold, Geistl. Rat, Sophienst. 127 ⊶ 25215
1. Kaplan: Anton Safferling
2. Kaplan: Anton Küpferle
Mesner: Gabriel Hirt
Pfarrkuratie St. Elisabeth
St. Elisabethkirche: Südendst. 39/41
Pfarrkurat Frdr. Stadelhofer, Frankenstr. 4 ⊶ 32004
Kaplan: Rudolf Farrenkopf, Frankenstr. 4
Mesner: Alfons Heinzmann, Gartenst. 68
Stadtpfarrei der Liebfrauenkirche
Liebfrauenkirche: Ecke Augarten- und Marienst.
Stadtpfarrer: Leop. Hodapp, Stadtpf., Marienst. 80 ⊶ 31108
1 Kaplan: Alfons Ruf, Marienstr. 80
2. Kaplan: Johannes Schey, Marienstr. 80
Mesner: Otto Indlekoffer, Marienstr. 80
Stadtpfarramt St. Peter und Paul, Mühlburg
St.-Peter-und-Pauls-Kirche: Peter-und-Paul-Platz 2
Stadtpfarrer: Karl Degler, Herz-Jesu-Stift ⊶ 31008
Kaplan: Lothar Bäuerle
Pfarrkuratie St. Konrad
St. Konradskirche: Hertzst. 18
Rudolf Hirsch, Pfarrkurat, Hertzst. 17 ⊶ 51108
Kaplan: Theodor Seeger
Mesner: Arthur Friedrich, Steubenstr. 3
Stadtpfarramt St. Josef, Grünwinkel
St. Josefskirche: Zeppelinst. 42
Stadtpfarrer: Theodor Söhner, Zeppelinstr. 42 ⊶ 50300
Kaplan: Erich Rappenecker
Mesner: Leo Heck, MühlburgerSt. 4
Stadtpfarramt St. Michael Beiertheim
St. Michaelskirche: Gebhardst. 44
Stadtpfarrer: Paul Fleig, Hohenzollernst. 37 ⊶ 31581
Kaplan: Walter Sutterer
Mesner: Walter Fritz, Cäciliast. 12
Stadtpfarramt Christ König Rüppurr
Christ-König-Kirche: Tulpenst. 1
Alte Kirche: St. Nikolaus, RastatterSt. 20
Stadtpfarrer: Otto Markert, Schenkendorfst. 8 ⊶ 31864
Kaplan: Fritz Sautner
Mesner: Marjen-Schwester, Tulpenst. 12
Pfarrkuratie St. Franziskus
St. Franziskuskirche: Rechts der Alb 28
Pfarrkurat: P. Adalbert Ehrenfried, OMCap., Rechts der Alb 28 ⊶ 32097
Kaplan: P. Ignatius Rump, OMCap., Rechts der Alb 28 ⊶ 32097
Stadtpfarramt Heilig Geist Daxlanden
Heilig-Geist-Kirche: Turnerst. 6
Stadtpfarrer: Erwin Ostermann, Geistl. Rat, Turnerstr. 6 ⊶ 51281
Kaplan: Otto Ernst, Turnerstr. 6
Stadtpfarramt St.-Peter-und-Paul, Durlach
St.-Peter-und-Pauls-Kirche: Kanzlerst. 2
Stadpfarrer: Jos. Ant. Maier, Palmaienst. 15 ⊶ 42163
1. Kaplan: Eduard Scherrer, Palmaienstr.15
2. Kaplan: Franz Huber
Pfarrkuratie St. Martin, Rintheim
St. Martinskirche: Ernstst. 19
Stadtpfarrer: Josef Junker, Ernstst. 19 ⊶ 22544
Kaplan: Ernst Kneis
Stadtpfarramt Bulach
St. Cyriakuskirche und Laurentiuskirche, Litzenhardtst. 50
Stadtpfarrer Franz Schneider, Litzenhardtst. 52 ⊶ 31034
Stadtpfarramt Heilig Kreuz Knielingen
Heiligkreuzkirche: Saarlandst. 74
Stadtpfarrer: Ernst Grieshaber, Saarlandstr. 74 ⊶ 51489
Pfarrkuratie Herz Jesu
Grenadierst. 17
Stadtpfarrer: Fautz Hrm., Grenadierstr.15 ⊶ 22504

BLB BADISCHE LANDESBIBLIOTHEK
Baden-Württemberg

Wohlfahrtseinrichtungen

Adoptionsstellenvermittlung: Caritasverband

Agneshaus, Hirschst. 35b ⇨ 26377
Untern.: Niederbronner Schwestern, Provinzhaus Bühl
Leitung: Schwester Oberin M. Almeda
Altersheim, Berufstätigenheim, Krankenpflege, Kindergärten, Kindergärtnerinnen-Seminar

Albertus-Magnus-Haus
siehe Studentenheim

Alfonsushaus, Beiertheim, MarieAlexandra-St. 58 ⇨ 30787
Untern.: Schwesternverein Karlsruhe-Beiertheim e. V.
Leitung: Niederbronner Schwestern, Mutterhaus Bühl
Krankenpflege, Kindergarten

Altersheime:
Durch das Kriegsgeschehen sind 7 kath. Altersheime zerstört worden. In folgenden Heimen sind alte Leute untergebracht:
Agneshaus, Hirschst. 35b
Altes Vinzentiushaus (Damenheim) Kriegsst. 51 ⇨ ✱ 28228
Angelahaus, Waldhornst. 55
Annahaus, Bernhardst. 11-13 u. Rudolfst. 20
Dominikus, Moltkestr. 7
Elisabethenhaus, Sophienst. 27
Franziskushaus, Moningerstr. 7 ⇨ 25536
Josefshaus, Winterst. 29
Kolpinghaus, Karlst. 115

Angelahaus, Waldhornstr. 55 ⇨ 22019
Untern.: Verein Jugendwohl der Oststadt
Leitung: Schwestern v. heiligen Vinzenz, Mutterhaus Freiburg
Kindergarten, Essenabgabe, Heim für Alleinstehende und Alte

Annahaus, Bernhardst. 11-13 u. Rudolfst. 20
Leitung: Schwestern v. heiligen Vinzenz, Mutterhaus Freiburg ⇨ 23539
Krankenpflege, Altersheim, Berufstätige u. Kindergarten

St. Antoniusheim
Rheinst. 107 ⇨ 51081 Spk 4290
Untern.: Kath. Fürsorgeverein für Frauen, Mädchen und Kinder
Säuglingsheim: Aufnahme und Verpflegung von Säuglingen, Kleinkindern und jugendlichen Müttern
Erziehungsheim: für jugendl. Mädchen
Oberin: Schwester M. Imelda

Bahnhofsmission (kath.), in Verbindung mit der evang. Bahnhofsmission regelmäßig Tag- u. Nachtdienst am Bahnhof ⇨ 30955

Bernhardushaus, Augartenst. 42 ⇨ 30130
Untern.: Mutterhaus der Franziskanerinnen. Gengenbach
Leitung: Schwester Oberin Radberta
Krankenpflege

Bonifatiushaus, Schillerst. 46, kath. Gemeindehaus ⇨ 25215
Untern.: Krankenpflege-Verein St. Bonifatius
Leitung: Schwestern v. heiligen Vinzenz, Mutterhaus Freiburg
Krankenpflege, Kindergarten, Schillerstr. 52

Canisiushaus, Marienst. 60, kath. Gemeindehaus, Kindergarten

Caritasverband eV., Sophienst. 33
⇨ 27311/27312, Pk 6287, BdBk, AllgBkges.
Leiter: Rektor F. Steimer, Geistl. Rat
Auskunft und Hilfe in allen Fragen der Wohlfahrtspflege. Erholungsfürsorge für Klein- und Schulkinder, Adoptionsstellen-Vermittlung, Unterbringung von Kindern in Landpflegestellen und Erholungsheimen, Vermittlung von Ferienaufenthalt für Mütter u. sonst. Erholungsbedürftige

Caritaswaldheim, Wildpark, Friedrichstaler Allee ⇨ 25759, Tageserholungsstätte für örtl. Kindererholung,
Träger: Caritasverband Karlsruhe

Christkönighaus, Durlach, Kanzlerst. 5,
⇨ 42035, Kath. Gemeindehaus
Untern.: Kath. Pfarramt Karlsruhe-Durlach
Leitung: Schwestern v. heiligen Vinzenz, Mutterhaus Freiburg
Krankenpflege, Kindergarten, Nähstube, öffentl. Bad

St. Dominikus
Moltkestr. 7 ⇨ 23233 Pk. 76176
Heim für ältere u. berufstätige Damen, Mädchenoberschule, Nähstube

Elisabethenhaus
Sophienst. 27, Altersheim, Berufstätige (siehe Agneshaus), Kindergarten, Krankenpflege

Erholungsfürsorge siehe Caritasverband

St. Franziskushaus, Moningerst. 7-11 ⇨ 25536
Untern. und Leitung: Schwestern v. hl. Vinzenz, Mutterhaus Freiburg
Alters- und Krankenheim
Nähschule, Kindergarten, Hostienbäckerei

Fürsorgeverein Kath., für Mädchen, Frauen und Kinder, Sophienst. 33 ⇨ 27311/12
Pk 28521, Geschäftsstelle Caritashaus
Siehe auch Antoniusheim

Hauspflege, siehe auch Krankenpflege u. Marienschwestern, Tulpenst. 12

Hauspflegeschwestern des Dritten Ordens, Amalienst. 38 ⇨ 25312, Pk 19179 (Franziskusschwestern) Oberin: Schw. Bernharda
Übernahme von Haus-, Kranken- und Wochenbettpflege

St. Hedwigsheim, Südendst. 37 ⇨ 30259
Mädchenwohnheim, Schülerhort
Träger: Heimstattwerk Karlsruhe e. V.
Leiterin: Franzi Gottschalk

Herz-Jesu-Stift, Peter-u.-Paul-Platz 5 ⇨ 53559
Untern. u. Leitung: Niederbronner Schwestern, Provinzhaus Bühl
Krankenpflege, Nähstube, Kindergärten

Hildegardhaus, Rintheim, Ernststr. 19
Untern. u. Leitung: Schwestern v. hl. Vinzenz, Mutterhaus Freiburg
Krankenpflege, Nähstube, Kindergarten

Josefshaus, Winterst. 29 ⇨ 31063, Altersheim,
Untern. u. Leitung: Franziskanerinnen vom Göttl. Herzen Jesu, Mutterhaus Gengenbach
Oberin: Schwester Vantura
Priv. Nähschulen, Kindergarten
Heim für ältere, alleinstehende Damen

Kath. Arbeitsgemeinschaft, Kath. Männerwerk u. Kath. Sozialberatungsstelle,
Sophienst. 58 ⇨ 25397

Kettelerheim, Baischst. 8 ⇨ 21866
Jugendwohnheim. Träger: Heimstattwerk Khe. e V. Leiter: Hans Albert, Modler

Kindergärten:
Adlerstr. 26 ⇨ 24186
Agneshaus, Hirschst. 35b ⇨ 26377
Alfonsushaus, MarieAlexandraSt. 58 ⇨ 30787
Angela, Waldhornstr. 55 ⇨ 22019
Annahaus, Bernhardstr. 11/13
Bonifatiushaus, Schillerstr. 52 ⇨ 25215
Bulach, Litzenhardtst. 109
Canisiushaus, Marienst. 60
Christkönighaus, Kanzlerstr. 5
Dammerstock, Rechts der Alb 28 ⇨ 32097
Daxlanden, Taubenst. 44 ⇨ 51281
Elisabethenhaus, Sophienst. 27 ⇨ 26377
Franziskushaus, Moningerst. 7 ⇨ 25536
Gottesaue, Buntestr. 2
Gottesauer Kaserne, Lagerkindergarten
Grünwinkel, DurmersheimerSt. 70 ⇨ 53257
Grünwinkel, Steinsiedlung Schöner Pfad
Herz-Jesu-Kindergarten, Grenadierst. 17
Herz-Jesu-Stift, Peter-u.-Paul-Platz 5 ⇨ 53559
Josefshaus, Winterst. 29 ⇨ 31063
Knielingen, Saarlandst. 74 ⇨ 51489
Konrad, Hertzst. 16
Marienkindergarten, Meidingerst. 15
Rintheim, Ernststr. 19
Rüppurr, Göhrenst. 2 ⇨ 31864
St. Elisabeth Karlsruhe, Vorholzst. 44
St. Hildegard, Klosest. 21
Weiherfeld, Belchenst. 54 ⇨ 32097
Schulkindergarten:
St. Elisabethenhaus, Sophienstr. 27 ⇨ 26377

Kindergärtnerinnenseminare
siehe Agneshaus

Kinderheim „Sonnensang"
Moltkestr. 5 ⇨ 23854
Untern.: Heimstattwerk Karlsruhe
Aufnahme von Kindern v. 1-14 Jahren

Kinderhorte (für Schulkinder)
Adlerst. 26, Träger: Vincentiusverein eV ⇨ 24186
Südendst. 37, Träger: Heimstattwerk eV. ⇨ 30259

Kolpinghaus-Hospiz, Karlst. 115, am Kolpingplatz ⇨ 31435
Untern.: Kath. Gesellenverein eV., Karlsruhe
Leitung: Wilhelm Weßbecher, Rektor
Haus für Berufstätige und Studierende z. Z. auch Altersheim

Krankenpflegestationen:
Agneshaus, Hirschst. 35b ⇨ 26377
Alfonsushaus, Beiertheim, MarieAlexandraSt. 58 ⇨ 30787
Annahaus, Bernhardstr. 11-13 ⇨ 23539
Bernhardushaus, Augartenst. 42 ⇨ 30130
Bonifatiushaus, Schillerst. 46 ⇨ 25215
Bulach, Schwesternhaus, Litzenhardtstr. 68
Christkönigshaus, Durlach, Kanzlerst. 5 ⇨ 42035
Daxlanden, Schwesternhaus, Taubenst. 44 ⇨ 51076
St. Elisabeth, Hirschstr. 122
Grünwinkel, Schwesternhaus, DurmersheimerStr. 70 ⇨ 53257
Hauspflegeschwestern vom Dritten Orden, Amalienst. 38 ⇨ 25312
Herz-Jesu, GustavBinzStr. 42
Herz-Jesu-Stift, Peter-und-Paul-Platz 5 ⇨ 53559
Knielingen, Schwesternhaus, Saarlandst. 74, ⇨ 51489
St. Konrad, Hertzstr. 16
Marienschwestern Rüppurr, Tulpenst. 12
Rintheim, Schwesternhaus, Ernststr. 19 ⇨ 22544
Theresienhaus, Adlerst. 26 ⇨ 24186
Weiherfeld, Tauberst. 15 ⇨ 32097

Mädchenheime:
Agneshaus, Hirschst. 35b ⇨ 26377
Angelahaus, Waldhornstr. 55 ⇨ 22019
Elisabethenhaus, Sophienst. 27 ⇨ 26377
Franziskushaus, Moningerst. 7 ⇨ 25536
z.Z. auch Kolpinghaus, Karlst. 115 ⇨ 31435
St. Hedwigsheim, Südendst. 37 ⇨ 30259

Mädchenschutz, kath. Geschäftsstelle:
Sophienst. 33, ⇨ 27311/27312

Männerfürsorgeverein, kath., Geschäftsstelle:
Caritashaus, Sophienst. 33 ⇨ 27311/12
Pk 13105 Karlsruhe
Geschäftsführer: Gramling Paul, Jugendfürsorger, Sophienst. 33
Aufgabengebiet: Erziehungsberatung, Übernahme von Vormundschaften, Pflegschaften und Schutzaufsichten.
Unterbringung Jugendlicher in Pflegefamilien und geeigneten Heimen. Gerichtshilfe für Jugendliche und Erwachsene während der Haft und nach der Entlassung

Marienschwestern, Karlsruhe-Rüppurr, Tulpenstr. 12
Untern.: Kath. Caritasverein Rüppurr eV.
Leitung: Marienschwestern von Schönstatt
Haus-, Familien- u. Krankenpflege

Nähstuben und Lehrgänge
Nähstube Agneshaus, Hirschst. 35b
Nähstube Christkönigshaus, Durlach, Kanzlerst. 5
Nähstube Daxlanden, Schwesternhaus, Taubenst. 44
Nähstube Franziskushaus, Moningerst. 7
Nähstube Frauenvinzentiusverein, Moningerst. 7
Nähstube Grünwinkel, Schwesternhaus, DurmersheimerSt. 70
Nähstube Herz-Jesu-Stift, Peter- und Paul-Platz 5
Nähstube Josefshaus, Winterst. 29
Nähstube Rintheim, Ernstst. 19
Nähstube Rüppurr, Caritasverein von Marienschwestern geleitet, Göhrenst. 2
Nähstube St. Dominikus, Moltkestr. 7
Nähstube St. Maria, Bulach, Schwesternhaus, Litzenhardtst. 109
Nähstube Weiherfeld, Schwesternhaus, Tauberst. 15

Pflegestellenvermittlung:
Caritasverband, Sophienst. 33 ⇨ 27311

Schloß Scheibenhardt, b. Bulach
siehe Ursulinen-Konvent

Schwesternhäuser der Außenbezirke:
Schwesternhaus, kath., Bulach, Litzenhardtst. 109
Untern.: Kath. Schwesternverein, Karlsruhe-Bulach eV.
Leitung: Franziskanerinnen, Erlenbad
Krankenpflege, Nähstube, Kindergarten
Schwesternhaus, kath., Daxlanden, Taubenst. 44 ⇨ 51076
Untern.: Kath. Krankenverein, Daxlanden
Leitung: Schwestern vom Hl. Kreuz von Hegne
Krankenpflege, Nähstube, Kindergarten
Schwesternhaus, kath., Grünwinkel, DurmersheimerStr. 70 ⇨ 53257
Untern. u. Leitung: Niederbronner Schwestern, Provinzhaus Bühl
Krankenpflege, Nähstube, Kindergarten
Schwesternhaus, kath., Knielingen, Saarlandst. 74
Untern. und Leitung: Niederbronner Schwestern, Provinzhaus Bühl
Krankenpflege, Kindergarten
Schwesternhaus, kath., St. Konrad, Hertzst. 16
Untern. u. Leitung: Niederbronner Schwestern, Mutterhaus Bühl
Krankenpflege, Kindergarten
Schwesternhaus, kath., Rüppurr, Göhrenstr. 2
Untern.: Kath. Caritasverein Rüppurr eV.
Leitung: Marienschwestern von Schönstatt
Krankenpflege, Nähstube, Kindergarten
Schwesternhaus, kath., Weiherfeld, Tauberst. 15 ⇨ 31825
Untern.: Schwesternverein Karlsruhe-Weiherfeld eV.
Geschäftsstelle: Rechts der Alb 28
Leitung: Niederbronner Schwestern, Provinzhaus Bühl
Krankenpflege, Nähstube, Kindergarten

Studentenheim eV. (Albertus Magnus-Haus)
Hirschst. 103 ⇨ 27397
Untern.: Kath. Hochschulseelsorge
Leiter: Pater Georg Wolf S. J.

St. Theresienhaus, Adlerst. 26
Krankenpflege
Untern. u. Leitung: Niederbronner Schwestern, Mutterhaus Bühl ⇨ 24186

Ursulinen-Konvent, Schloß Scheibenhardt b. Bulach ⇨ 30202
Hauswirtschaftsschule
Träger: Caritasverband Khe e. V.
Leitung: Ursulinen

Vincentiuskrankenhäuser:
siehe Seite 25

BLB BADISCHE LANDESBIBLIOTHEK
Baden-Württemberg

St. Vincentiusverein, Südendstr. 32 ⇨ ✱ 28228
mit dem Alten und Neuen Vinzentius-Krankenhaus und dem Damenheim, Kriegsst. 51

Vinzenz-Konferenzen:
Frauen Vinzenz-Konferenzen in den Pfarreien: Beiertheim, St. Bernhard, St. Bonifatius, Bulach, Daxlanden, Durlach, St. Elisabeth, Grünwinkel, Herz-Jesu-Kuratie, Peter- u. Paul, Rintheim, St. Stefan, Unsere L. Frau, Weiherfeld.
Männer-Vinzenz-Konferenzen in den Pfarreien: St. Bernhard, St. Bonifatius, St. Konrad, St. Peter- u. Paul, Rüppurr, St. Stefan

Volksbüro im Caritashaus, Sophienst. 33
⇨ 26836
Caritative Auskunfts- und Beratungsstelle — Rechtsberatung — Anfertigung von Schriftsätzen
Träger: Caritasverband Karlsruhe
Sprechstunden: Mo. Mi. Fr. 9—12 und 15—18 Uhr, Pk 19814

Alt-Katholische Kirchengemeinde

Altkatholische Gemeinde
Auferstehungskirche, Röntgenst. 3
Stadtpfarrer Benno Schöke, Röntgenst. 1
Mesner: R. Neininger, Forlenweg 20
Organistin: G. Wesel, Uhlandst. 40
Rechner: Albert Itta, LudwigMarumSt. 41
Pk 4627

Alt-Kathol. Kirchensteuerkasse Karlsruhe
Pk 4627 Girokonto 1033 Städt. Sparkasse
Rechner: Albert Itta, LudwigMarumStr. 41

Alt-Kathol. Kirchenverwaltungsrat Karlsruhe
1. Vors., Pfarrer Schöke, Röntgenst. 1

Alt-Kathol. Stadtpfarramt, Röntgenst. 1
⇨ 23394
Stadtpfarrer B. Schöke
Sprechst. Mittwoch: 11-13 u. 18-20 Uhr und nach telef. Vereinbarung

Sonstige Religionsgemeinschaften

Adventisten, Gemeinschaft der Siebenten Tags Adventisten, Bad. Vereinigung eV.
Adventhaus: Karlsruhe, Kriegsst. 84
⇨ 25401

Bahá'i-Gemeinde
Resedenweg 88 bei Weber

Christen-Gemeinschaft Karlsruhe eV. (Pfingstgemeinde)
Kapelle: Südendst. 28
Leitung: Pastor Dr. W. Meißner, Südendstr. 28
Gottesdienst: Sonntag vorm. 9.15 Uhr
Sonntagsschule: Sonntag vorm. 11 Uhr
Jugendkreis: Sonntag abend 19.30 Uhr
Bibelstunde: Mittwoch abend 20 Uhr
Bundesverwaltung: Pastor C. Wiechert Karlsruhe, Südendstr. 28 ⇨ 21535

Christliche Wissenschaft (Christian Science)
Erste Kirche Christi, Wissenschafter, Waldst. 79 (Munzsaal)
Lesezimmer: Kaiserstr. 190

Die Christengemeinschaft,
(Gemeinde Karlsruhe), Körperschaft des öffentlichen Rechts,
Akademiestr. 69 ⇨ 21168

Evang.-Freikirchliche Gemeinde (Baptisten-Gemeinde), Kreuzstr. 29
Gemeindeprediger: H. J. Kuper, DurlacherStr. 7
Gottesdienste: So. 9.30 Uhr
Bibelstunde: Do. 20 Uhr

Evangelische Gemeinschaft
Zionskirche, Gartenstr. 1a
Karlsruhe
Gemeindeamt: Prediger Humburger Wlt., Nokkstr. 18 ⇨ 24254
Gemeindeschwester: Burkhart Maria, Eisenlohrstr. 32 ⇨ 50411
Gottesdienste: In der Holzkirche, Gartenstr. 1a
Sonntag 9.30 Uhr Predigt, 11 Uhr Sonntagsschule, Donnerstag 20 Uhr Bibelstunde
Knielingen, Neufeldst. 47
Hagsfeld
Jägerhausst. 8a (Gemeindehaus)
Rintheim, Ernststr. 74 (Gemeindeh.)
Durlach, Seboldst. 4
Gemeindeamt: Prediger K. König, Palmaienst. 6 ⇨ 41812
Gottesdienste: Sonntag 9.30 Uhr Predigt, Donnerstag 20 Uhr Bibelstunde
Aue, Ostmarkst. 18

Evang. Verein für innere Mission Augsb. Bekenntnisses eV.
GeschStelle: Amalienstr. 77, E. Kircher
⇨ 23434
Gemeinschaft Karlsruhe: Amalienstr. 77
Stadtmissionar E. Weisser ⇨ 25639
Gemeinschaft Mühlburg: Evang. Gemeindehaus Geibelstr. 5

Evang. Vereinshaus Durlach, Zehntst. 4
Prediger: J. O. Heß ⇨ 42659

Freireligiöse Gemeinde Karlsruhe, Körperschaft d. öffentl. Rechts. Mitglied d. freireligiösen Landesgemeinde Baden/Württ.
Gemeindevorsteher: Heinrich Rieger, Khe-Rüpp., Heckenweg 26
Prediger: Dr. Schlötermann ⇨ 32431

Gemeinde Christi, Akademiestr. 16

Israeliten
1. Oberrat der Israeliten Badens, Kriegsst. 154 ⇨ 24425/24426
1. Vors.: Nachmann Otto, Sprechst.: Mo—Do, 15—17 Uhr
2. Jüdische Gemeinde Kriegsst. 154 ⇨ 24425/24426
Vors.: Nachmann Otto, stellv. Vors.: Ransenberg Leop.
Sprechst.: Mo—Do 15—17 Uhr
3. Israelitischer Wohlfahrtsbund, Kriegsst. 154 ⇨ 24425/24426
Geschf.: Freund Hch.,
Sprechst.: Mo—Do 15—17 Uhr

Kathol.-Apost. Gemeinde
Vorl. Versammlungslokal: Kriegsst. 88
Laienhelfer: E. Braun, Brahmsst. 10, H. Gericke, Kornweg 19

Kirche Jesu Christi der Heiligen der letzten Tage, BeiertheimerAllee 70 ⇨ 31358

Landeskirchliche Gemeinschaft Durlach im Verband der Süddeutschen Vereinigung für Evangelisation und Gemeinschaftspflege, Amthausst. 6
Sonntag 20 Uhr Evangelisationsstunde
Donnerstag 20 Uhr Bibelstunde
Prediger: Horst Kühne, Gartenstr. 8

Landeskirchl. Gemeinschaft eV. Jugendbund f. E.C.
Karlsruhe, Gartenstr. 6
Prediger: Horst Kühne, Gartenstr. 8

Landesverband der Evangelischen Gemeinschaft in Baden. Sitz Karlsruhe (Körperschaft des öffentlichen Rechts)
1. Vors.: Walter Humburger, Pastor, Karlsruhe, Nokkstr. 18 ⇨ 24254
2. Vors.: K. Hebert, Stadtamtm. i. R., Heidelberg-Handschuhsheim, In den Pfädelsäckern 2
Schriftführer: Julius Veihelmann, Pastor, Pforzheim, Simmlerst. 4

Landesverband der Gemeinden der Bischöfl. Methodistenkirche in Baden. Körperschaft des öffentl. Rechts
1. Vors.: Superintendent Gust. Hoffmann, Khe-Durlach, AuerStr. 20a
⇨ 41370

Methodisten-Kirche (Evang. Freikirche) (Friedenskirche): Karlst. 49b
Gottesdienste: Sonntag, 9.30 Predigt; 11 Uhr Kindergottesdienst; Dienstag, 20 Uhr Jugendkreis; Mittwoch, 20 Uhr Bibelstunde
Karlsruhe-Durl., Gemeindeh. Auerst. 20a
Gottesdienste: Sonntag 9.30 Uhr, Kindergottesdienst: 11 Uhr; Donnerstag 20 Uhr Bibelstunde
Pastor: Kurt Quiring, Karlstr. 49b
⇨ 23715

Neuapostolische Kirche in Baden
K. d. ö. R.
Hauptverwaltung: Karlsruhe-Rüppurr, Lebrechtst. 48 ⇨ 31991
Kirchenpräsident: Frdr. Hahn, Pforzheim, Friedenstr. 83 ⇨ 2213
Zweiggemeinden in Karlsruhe:
Gartenst. 16a (Kirche)
Görresst. 3 (Kirche)
Sternbergstr. 12 (Kirche)
Daxlanden: Wißmannstr. 1 (Kapelle)
Karlsruhe-Durlach: CarlWeysserStr. 17 (Kirche)
Durlach-Aue: KärtnerStr. 18 (Kapelle)
Hagsfeld: Vokkenaustr. 5 (Kapelle)
Knielingen: Stiller Winkel 10 (Kirche)
Weiherfeld: Donaustr. 9/10 (Kirche)
Rüppurr: Dobelstr. 1 (Kapelle)

Weitere Wohlfahrtseinrichtungen

Arbeiter-Samariter-Bund e. V.
Kolonne Karlsruhe, LudwigWilhelmStr. 15
Kolonnenheim: Wilhelmstr. 57

Arbeiter-Wohlfahrt, Ortsausschuß Karlsruhe
Kronenstr. 15 ⇨ 23560
Großküche: Parkringstadion, LinkenheimerLandstr. ⇨ 28843

Betreuungs- und Erholungswerk für Hirnverletzte eV., Boeckhstr. 25
Vorstand: Rud. Amberger

Deutsches Rotes Kreuz:

Kreisverein Karlsruhe e. V., Herrenst. 41
⇨ 24486 Pk. 11910
Vorsitzender: Beigeordneter Dr. Ball, Hirschstr. 145 ⇨ 20121
Geschäftsführer: Flimm Kurt, Mozartst. 13
⇨ 20204 (Wohnung)
Kreisvereinsarzt: Rüdinger Dr. MedRat, Krokusweg 31 ⇨ 32030 (Wohng.)
Kreisber.-Führerin: E. Herrmann, Herrenstr. 39 ⇨ 27601
Kreisber-Führer: E. Spathelf, Blattwiesenstr. 1 ⇨ 41315 (Wohng.)
Abt. Bereitschaften: Herrenst. 41 ⇨ 24486
Kreisgesch.-Stelle: Herrenst. 41 ⇨ 24486
Vermittlung von Haus- u. Krankenpflege: Herrenst. 41 ⇨ 24486
Suchdienst: Herrenstr. 41 ⇨ 24486
Flüchtlings- u. Kriegsgefangenenbetreuung: Herrenst. 41 ⇨ 24486
Spendenannahmestelle: Herrenst. 41
⇨ 24486
Krankentransport: Stephanienst. 74—76
⇨ 23332/23333
Bereitschaftsküche I: Herrenst. 39 ⇨ 24012
Bereitschaftsküche II, Scheffelst. 37 ⇨ 28082
Diätküche: Herrenstr. 41 ⇨ 24486
Sanitätswache Hauptbahnhof: im Hauptbahnhof ⇨ 30572
Haushaltlehrgang des Landkr. Karlsruhe beim DRK: Herrenstr. 39 ⇨ 24042

Unfallhilfsstellen des Roten Kreuzes:
Innenstadt: Herrenstr. 41 ⇨ 24486
Stephanienst. 74/76 ⇨ 23332/33
Karlsruhe-Daxlanden:
Schneider Bernh., Krämerst. 44
Karlsruhe-Durlach:
Spathelf E., Blattwiesenstr. 1 ⇨ 41315

Verwaltung der Rot-Kreuz-Anstalten,
Herrenstr. 39 ⇨ 27601
Anstalten:
Hildaheim I, Herrenst. 37
⇨ 24857, Pk 42630
Hildaheim II, Scheffelst. 37
⇨ 26567, Pk 42629
Friedrichstift, OttoSachsSt. 1/4
⇨ 22333, Pk 42627
Erholungsheim des Roten Kreuzes, Marxzell ⇨ Marxzell 248, Pk 902 Khe.

Schul-Speisung der Stadt Karlsruhe,
GeschStelle: Ritterstr. 28
⇨ Altes Rathaus 20121, App. 2821
Vors. d. Ortsausschusses: Dr. Gutenkunst, Bürgermeister
Geschäftsführer: Wettach, Stadtamtsrat

Taubstummenfürsorge Karlsruhe
GeschStelle: Klauprechtst. 37
Sachbearb.: Gaberdiel Karl

Altersheime:

Agnes Karll Schwesternheim,
Goldlackweg 14

Altersheime der Ev. Stadtmission:
Händelstr. 18 ⇨ 53736
ReinholdFrankSt. 3 ⇨ 25541
Wichernheim, Hardtstr. 30 ⇨ 53063

Altersheim der westdeutschen Mission (Mormonen), BeiertheimerAllee 70 ⇨31358

Altersheim Karl-Friedrich-Leopold- u. Sophien-Stiftung, Blumenst. 2a 25489

Alters- u. Pflegeheim,
Klopstokstr. 6 ⇨ 52067

Altersheime Rotes Kreuz:
Hildaheim I, Herrenst. 37 ⇨ 24857
u. Blumenst. 13
Hildaheim II, Scheffelst. 37 ⇨ 26567
Friedrichstift, OttoSachsSt. 1/4 ⇨ 22333

Bibelheim der Mennoniten,
Thomashof 5 ⇨ 41698

Ev. Altersheim Bethesda, Eisenlohrst. 32
⇨ 50411

Ev. Altersheim, Elisabeth v. Offensandt-Berckholtz-Stiftung, Weinbrennerst. 60
⇨ 51148

Ev. Altersheim, Franz-Rhode-Haus,
Dragonerst. 4/6 ⇨ 51332

Ev. Altersheim, Kriegsst. 88 ⇨ 23475

Pflegeheim Haus Waldfrieden, Rittnerthaus, Reichardtst. 1 ⇨ 41517

St. Agneshaus, Hirschst. 35b ⇨ 26377

St. Annahaus, Bernhardtstr. 11-13 und Rudolfstr. 20 ⇨ 23539

St. Elisabethenhaus, Sophienst. 27/29 ⇨ 26377

St. Franziskushaus, Moningerst. 7/11 ⇨ 25536

St. Josefshaus, Winterst. 29 ⇨ 31063

St. Vincentiusheim, Kriegsst. 49/51
⇨ ✱ 28228

Städt. Altersheim Parkschlößle, BadenerSt. 33
⇨ 41286

Städt. Altersheim, Klosterweg 20
⇨ 20121

Städt. Altersheim Durlach, Spitalst. 19
⇨ 20121

BLB BADISCHE LANDESBIBLIOTHEK
Baden-Württemberg

Berufsständische Organisationen, Genossenschaften

Ärztekammer
siehe Bezirks-Ärztekammer
Ärztliche Verrechnungsstelle
Karlsruhe, Kriegsst. 144
⊶ 23751 Pk 15800, Spk 8309
Allg. Beamtenschutzbund e.V.
Landesbezirksverb. Nordbaden, 1. Vors.: A. Malzacher, Direktor a. D., Meidingerstr. 1 ⊶ 24780
Anwaltsverein Karlsruhe e.V.,
Hoffst. 10 ⊶ 28497
Apotheker-Kammer
siehe Bezirks-Apothekerkammer
Apotheker-Verein Baden-Wttbg.
Landesteil Baden e. V.,
Kaiserstr. 158 ⊶ 22621/22
Pk 58370 Karlsruhe
Deutsche Bank 14266, Sprechz.: Di. u. Fr. 10—12 Uhr
Arbeitsgemeinschaft d. Gablonzer Industrie in Karlsruhe, eGen.mbH.
Moltkest. 20 ⊶ 51569
Arbeitsgemeinschaft Deutscher vertriebener Landwirte e.V.,
Philippstr. 8
Automaten, Landesverband Rheinland-Pfalz,
Hauptgeschäftsst. Karlsruhe, Gartenstr. 58 ⊶ 28651
Bad. Glaser- u. Fensterbauer-Genossenschaft e.G.m.b.H.
Schlachthausst. 11 ⊶ 28404
Bad. Genossenschaftsverband
(Schulze-Delitzsch) eV.,
Herrenst. 15 ⊶ 23601
Badischer Müllerbund e.V.,
Kriegsstr. 258 ⊶ 51662
Bad.-Württ. Baumeister- u. Ingenieurbund, Gruppe Baden
Landesverband Baden in BDB, Schützenstr. 104 ⊶ 22767
Vorsitz: Archit. Edwin Burkart
Bad.-Württ. Beamtenbund
im Deutschen Beamtenbund, Kreisverband Karlsruhe, Kriegsstr. 126
Berufsgenossenschaften (Reichsunfallversicherung)
1. mit dem Sitz in Karlsruhe:
a) Bad. landwirtschaftl. Berufsgenossenschaft, Kriegsst. 47b
⊶ 25125, 25126
außerhalb der Dienstzeit 25126
Bk KommLBk, Pk: Karlsruhe 2527
Geschf.: Dir. Laufer
b) Südwestl. Bau-Berufsgenossenschaft, Ges. Unfallversicherung, Karlsruhe, Kriegsstr. 35
⊶ 24717 Pk. 13713
VorstVors.: Karl Becker, Kommerzienrat, Baden-Baden
Hptgeschf.: Dir. Frdr. Isenecker
c) Unfallversicherungsverband der Bad. Gemeinden und Gemeindeverbände,
Weberstr. 9 ⊶ 27212
2. mit dem Sektionssitz in Karlsruhe:
Steinbruchs-Berufsgenossenschaft, Sekt. II, Karlsruhe, Erbprinzenst. 31 ⊶ 27632
Pk 2987
Geschf.: Lauterbach Rud.
Bezirks-Ärztekammer Nordbaden und Ärzteschaft Karlsruhe
Wendtstr. 11 ⊶ 50368
Bezirks-Apothekerkammer Nordbaden, Karlsruhe, Kaiserstr. 158
⊶ 22621/22, Sprechz.: Di. u. Fr. 10—12 Uhr
Vorsitzender:
Harter P., Apotheker, Deutsche Bank 3638, Pk 18784 Khe
Bezirkszahnärztekammer Nordbaden, Kassenzahnärztliche Vereinigung Nordbaden, GeschSt.: Mannheim, Collinistr. 9, 1. Vors.: Dr. Knott, Karlsruhe, Stephanienstr. 66
⊶ 27702
Blindengenossenschaft Baden eGmbH. Karlsruhe,
Kronenst. 32 ⊶ 25577
Bund Deutscher Architekten
(BDA), Landesverband Baden-Wttbg., Bezirksgruppe Baden, Waldstr. 63 ⊶ 27550
Kreisgr. Karlsruhe,
Waldstr. 63 ⊶ 27550
Bund deutscher Gebrauchsgraphiker, Landesgruppe Baden Vors.: G. A. Rentschler, Bismarckst. 41 ⊶ 24868
Bundesverband deutscher Tabakpflanzer e.V.
Bismarckstr. 51a ⊶ 25581
Bundesverband d. Elektrogroßhandels, Bezirksgruppe Baden, Karlstr. 6 ⊶ 26450
Bundesverband deutscher Inkasso- u. Auskunftei-Unternehmen e.V.
Präsidium: BeiertheimerAllee 22
⊶ ben. 27514
Deutsche Angestellten-Gewerkschaft, Sitz Hamburg, Bezirksltg u. Ortsgr., Kriegsst. 154
⊶ 24411/24412
Deutsche Heilpraktikerschaft
Landesverband Baden-Württemberg e.V., Sitz Stuttg., für Nordbaden,
Kriegsst. 75 ⊶ 27547
Deutscher Gewerkschaftsbund,
Ortsausschuß Karlsruhe,
Gartenst. 25 ⊶ 28961
Angeschlossene Gewerkschaften:
Bau, Steine, Erden
Chemie, Papier, Keramik
Druck u. Papier
Handel, Banken u. Versicherungen
Holz
Metall
Nahrung, Genuß, Gaststätten
Öffentl. Dienste, Transport u. Verkehr
Post (Bezirksltg. u. Ortsverwltg.)
Textil
Gewerkschaft d. Eisenbahner Deutschlands,
Ortsverwaltung Karlsruhe, Karlst. 118 ⊶ 25745
Bezirksleitung, Karlst. 118
⊶ 23077
Erziehung u. Wissenschaft, Durlach, Schinnrainst. 16
Gewerkschaft Kunst (Bühnengenossenschaft)
Karlsruhe,
Blumenstr. 11
Musikerverband,
Hohenzollernstr. 17 ⊶ 30782
DHV, Deutscher Handels- u. Industrieangestellten-Verband, Ortsgruppe Karlsruhe,
Karlstr. 80, ⊶ 21812
Deutscher Post-Verband
im Deutschen Beamtenbund, Bezirksverband Karlsruhe, Kriegsstr. 126
Deutscher Siedlerbund
Landesverband Baden-Wttbg. e.V., Ebertstr. 6 ⊶ 32114
DUV, Deutscher Unfallschutz Verband e. V., Stephanienstr. 92
⊶ 26750
Deutscher Verein von Gas- u. Wasserfachmännern e.V.,
Landesgruppe Bad.-Württ.,
Kaiserallee 11 ⊶ 27971
Drogisten-Verband Baden e.V., Bezirksverein Karlsruhe, Vorsitzender: Günther Leop., Geschäftsstelle, Zähringerst. 55
⊶ 24209
Einkaufsgenossenschaft d. Gipser- u. Stukkateurmeister Südwestdeutschlands eGmbH.,
Oberfeldstr. 15 ⊶ 52926 u. 52927
Einkaufsgenossenschaft der Zigarrenhändler f. Karlsruhe u. Umgebg. eGmbH., Amalienst.19
⊶ 23152
Ein- und Verkaufsgenossenschaft der Kleingärtner und Kleinsiedler Badens eGmbH.,
Geschf.: Eugen Floch, Gebhardst. 64
Einzelhandelsverband Baden,
Bezirk Mittelbaden eV.,
Karlst. 6 ⊶ 25613, 25614
Fachverband des Butter-, Käse-, Fettwaren-Import u. -Großhandels Baden-Württbg.,
Welfenst. 9 ⊶ 30137
Fleischergenossenschaft Karlsruhe eGmbH., Städt. Schlachthof
⊶ 24115, 24116
(nach Dienstschluß ⊶ 30636)
Friseur-Parfümerie-Einkauf Südwest eGmbH., VerkStelle, Waldstr. 49 ⊶ 26210
Gartenstadt Karlsruhe eGmbH.,
Ostendorfplatz 2 ⊶30901 Pk 4474
Gemeinnützige Baugenossenschaft Hardtwaldsiedlung Karlsruhe eGmbH., Karlst. 1 ⊶ 27721/22
Gemeinnützige Eisenbahner-Baugenossenschaft eGmbH.
Häusserst. 14 ⊶ 31852
Handwerkskammer
Karlsruhe, EttlingerSt. 59
⊶ 32014-16
Präs.: Schäfer Fritz, RegBauM.
HGeschf.: Garloff Fritz
Pk. 18510, Spk. 19920, VlksBk. 679
Holzhandelsverband Baden-Württemberg, Bezirk Baden,
EttlingerStr. 33 ⊶ 32586
Hotel- u. Gaststättenverband Mittelbaden e.V.,
Karlsruhe, Karlstr. 1 ⊶ 24470
Industrie- und Handelskammer Karlsruhe, Lammstr. 15/17
(am Friedrichsplatz) ⊶ 27921
Präsident: Gebhardt Karl, Dir.
Hauptgeschf.: Dr. Gerrads, Wlt.

Innungen des Handwerks

Augenoptiker-Innung Nordbaden,
Obermeister: Rodeck Frz.,
Kaiserstr. 124 ⊶ 24135
Bäcker-Innung Karlsruhe:
GeschStelle: Stephanienstr. 42
⊶ 26738
Obermeister: Dennig Gust., Waldst. 65 ⊶ 23736
Bau-Innung Karlsruhe:
GeschStelle: Vorholzst. 55
⊶ 22807
Obermeister: Stober Wilhelm, Rüppurrer Str. 13 ⊶ 28187
Bildhauer- u. Steinmetz-Innung:
Obermeister: Wesch Kurt, Haid&NeuStr. 21 ⊶ 26386
Blechner-, Installateur- u. Zentralheizungsbauer-Innung:
Karlsruhe
GeschSt.: Karlstr. 1 ⊶ 24845
Obermeister: Golling Wlh., Hardtst. 39a ⊶ 51180
Buchbinder-Innung:
Obermeister: Tensi Otto, Waldhornstr. 10 ⊶ 28428
Rechner: Kaucher Aug., Damaschkest. 70 ⊶ 25434
Dachdecker-Innung Karlsruhe:
Obermeister: Friebolin Karl, Allmendst. 13 ⊶ 31593
Damenschneider-Innung:
GeschSt.: Nowackanlage 13
⊶ 26100
Obermeisterin: Kratt Mina, Wilhelmst. 78 ⊶ 31054
Drechsler-Innung Karlsruhe:
GeschSt.: Karlstr. 1 ⊶ 27463
Obermeister: Finck Aug., Akademiest. 22 ⊶ 26780
Elektro-Innung:
GeschStelle:
Karlstr. 1 ⊶ 27466
Obermeister: Amann Rud., Neckarst. 7 ⊶ 30656
Fleischer-Innung:
GeschStelle: Schlachthof ⊶ 24116
nach Dienstschl. ⊶ 30636
Obermeister: Wittmer Emil, Nelkenstr. 31 ⊶ 53680
Friseur-Innung Karlsruhe:
GeschStelle: Waldst. 61
⊶ 28224
Obermeister: Häfele Wlh., Kaiserallee 5 ⊶ 28452
Gipser-Innung s. Stukkateur- u. Gipser-Innung
Glaser-Innung Karlsruhe:
GeschStelle: Jollyst. 8 ⊶ 23369
Obermeister: Schaier Aug. jun., Roonst. 24 ⊶ 22435
Glas- u. Gebäudereiniger-Innung:
Obermeister: Willi Jörger, Steinstr. 29 ⊶ 23147
Graveur-, Ziseleur- u. Galvaniseur-Innung:
GeschStelle: Karlstr. 1 ⊶ 27463
Obermeister: Cotiaux Jul., DanzigerSt. 3 ⊶ 31685
Hafner- und Ofensetzer-Innung:
Obermeister: Otto Siegel, Hirschstr. 19
Herrenschneider-Innung:
Bezirk Karlsruhe,
Obermeister: Zaglauer Jak.,
Geschäftsstelle:
Kaiserstr. 142 ⊶ 20088
Kaminfeger-Innung Karlsruhe:
Obermeister: Dubac Frdr., Ettlingen, Zehntwiesenstr. 1
Konditoren-Innung:
Karlsruhe
Obermeister: Kaiser Karl, Kaiserallee 123 ⊶ 51775
Innung des Kraftfahrzeughandwerks:
GeschStelle: Durlacher Allee 14
⊶ 27664
Obermeister: Hatzner Phil., Rüppurrer Str. 102 ⊶ 31374
Küfer- u. Kübler-Innung:
Obermeister: Deck Hch., Mörsch, Sommerst. 24/26 ⊶ 34
Kürschner- u. Handschuhmacher-Innung:
GeschSt.: Karlstr. 1 ⊶ 27463
Obermeister: Braun Otto, Kaiserstr. 38 ⊶ 20203
Innung des Landmaschinenhandwerks:
Obermeister: Geyer Aug., Pfinzst. 42 ⊶ 41322
Maler-Innung Karlsruhe:
Geschäftsstelle Karlsruhe, Karlstr. 1 ⊶ 23198
Bk.: Volksbank GmbH.,
Pk.: Karlsruhe 18890
Obermeister: Lamprecht Karl, Gebhardstr. 16 ⊶ 31052
Mechaniker-Innung:
Obermeister: Bürkle L., Waldhornst. 19 ⊶ 28385
Messerschmiede-Innung für Nordbaden:
Obermeister: Brodbeck Gg., Ecke Amalien- u. ReinholdFrankStr. ⊶ 24322
Modellbauer-Innung für Baden:
GeschSt.: Karlstr. 1 ⊶ 27463
Obermeister: Berner Karl, Nuitsstr. 18 ⊶ 50495
Musikinstrumentenmacher-Innung f. Nordbaden:
GeschSt.: Karlstr. 1 ⊶ 27463
Obermeister: Wahl Gerh., Kreuzstr. 35 ⊶ 20353
Photographen-Innung Karlsruhe:
GeschSt.: Karlstr. 1 ⊶ 27463
Obermeister: Jäger Willi, Morgenst. 28 ⊶ 28005
Putzmacher-Innung Karlsruhe:
GeschSt.: Karlstr. 1 ⊶ 27463
Obermeister: Hanselmann Frdr., Kriegsstr. 3a ⊶ 23604
Sattler- und Tapezier-Innung Karlsruhe:
GeschStelle: Kronenst. 13
⊶ 25879
Obermeister: Röhrich Eugen, Körnerst. 31 ⊶ 27257
Schlosser- und Maschinenbauer-Innung:
GeschStelle: Kronenst. 2 ⊶ 25138
Obermeister: Weber Wlh., Scherrst. 16 ⊶ 23361
Schmiede-Innung:
Essenweinstr. 22 ⊶ 25585
Schreiner-Innung:
Sommerstr. 5 ⊶ 26509
Obermeister: Engelhardt Gust., Sommerst. 5 ⊶ 28380
Schuhmacher-Innung:
Obermeister: Haag Anton, Weltzienstr. 17 ⊶ 50166
Straßenbauer-, Pflästerer- und Steinsetzer-Innung:
Obermeister: Ullrich Frdr., Belchenst. 50 ⊶ 31863
Stukkateur- und Gipser-Innung:
GeschSt.: Karlstr. 1 ⊶ 27463
Obermeister: Ratzel Frdr., Südendst. 8a ⊶ 23205
Uhrmacher-Innung:
Obermeister: Steiß Frdr., RintheimerStr. 3 ⊶ 22263
Innung des Vulkaniseur-Handwerks Baden-Pfalz,
Durlacher Allee 14 ⊶ 27664
Wäscher- und Plätter-Innung Karlsruhe:
GeschSt.: Karlstr. 1 ⊶ 27463
Obermeister: Hrm. Klipfel, Mathystr. 36
Wäscheschneider- und Sticker-Innung Karlsruhe:
GeschSt.: Karlstr. 1 ⊶ 27463
Obermeisterin: Ober Rosa, Nuitsst. 11 ⊶ 50587
Wagner- und Karosseriebau-Innung Karlsruhe:
GeschStelle: Kronenst. 13
⊶ 26708
Obermeister: Theurer G., Lorenzst. 2 ⊶ 51138
Weber- und Stricker-Innung f. Nordbaden:
GeschSt.: Karlstr. 1 ⊶ 27463
Obermeisterin: Ludwig Frieda, Rheinbrückenstr. 2 ⊶ 53166
Zimmerer-Innung:
Obermeister: Lehberger Phil., Reichenbachst. 9 ⊶ 41451

Karlsruher Milchhändler-Genossenschaft, eGmbH.,
MannheimerSt. 16 ⊶ 27160
Kassenärztliche Vereinigung,
Landesst. Nordbaden u. Abrechnungsstelle Karlsruhe, Wendtstr. 11 ⊶ 52430
Kath. Werkvolk, Verb. Kath. Arbeitnehmer,
Sekr. Karlsruhe, Sophienstr. 33
⊶ 26836

BLB BADISCHE LANDESBIBLIOTHEK
Baden-Württemberg

Konditoreinkauf eGmbH., Kaiserst. 101 ⇨ 26501
Kreishandwerkerschaft für den Stadt- u. Landkreis Karlsruhe, GeschSt.: Karlstr. 1 ⇨ 27463 KreishandwM.: Finck Aug., DrechslerM., Akademiest. 22 ⇨ 26780
Landesinnungsverband Baden i. deutschen Fleischer-Verband, Badischer Fleischerverband e.V. GeschStelle: Khe, Schlachthof ⇨ 24115, 24116 (nach Dienstschluß ⇨ 30636)
Landesinnungsverband des Glaserhandwerks Baden-Württemberg, GeschSt. Baden, Karlsruhe, Jollyst. 8 ⇨ 23369
Landesinnungsverband des Putzmacherhandwerks Baden-Württemberg, Karlstr. 1 ⇨ 27463
Landesverband Ambulanter Gewerbetreibender, Karlsruhe, Karlstr. 6 ⇨ 23050
Landesverband Baden d. Eier-, Wild-, Geflügel- u. Honiggroßhandels e.V., Welfenstr. 9 ⇨ 30137
Landesverband Badischer Schafzüchter e. V., Zirkel 1a
Landesverband badischer Viehkaufleute eV., GeschStelle: DurlacherAllee 62 ⇨ 27840
Landesverband der badischen Tabakbauvereine eV., Bismarckstr. 51a ⇨ 23211
Landesverband des Tabakwarengroßhandels Baden, Karlsruhe, Douglasstr. 10 ⇨ 22659
Landesverband f. d. Bekleidungshandwerk — Baden — Mathystr. 24 ⇨ 22781
Landesverband Südwest der Handelsvertreter u. Handelsmakler eV. (C.D.H.), BezGruppe Karlsruhe, Weinbrennerstr. 48 ⇨ 52238
Landesverband Südwest Inkasso- und Auskunftei-Unternehmen e. V., Vorst.: BeiertheimerAllee 22 ⇨ ben. 27514
Mieter- und Bauverein Karlsruhe eGmbH., EttlingerSt. 3 ⇨ ✱ 22711/12
Mittelbad. Brauereiverb. e.V., Jahnst. 3 ⇨ 25633
Nordbadische Jägervereinigung, Kreisverein Karlsruhe, 1. Vors.: Dr. Winkelstroeter, Seldeneckstr. 8 ⇨ 51352
Rabattsparverein e. V., Vorst.: Aug. Ernst, GeorgFriedrichStr. 22 ⇨ über 24456
Raiffeisenverband Baden eV., Karlsruhe, Lauterbergstr. 1/3 ⇨ 32342-46, Fernschr. 0782 834
Badische landw. Zentralgenossenschaft eGmbH., Karlsruhe, Lauterbergst. 1—3 ⇨ 32181-88, Fernschr. 0782 834
Badische Landwirtschaftsbank (Bauernbank) eGmbH., Karlsruhe, Lauterbergst. 1—3 ⇨ 30133-34, Fernschr. 0782 834
Landwirtsch. Genossenschaftsberatung GmbH., Karlsruhe, EttlingerStr. 53 ⇨ 32346, Fernschr. 0782 834
Raiffeisendienst-Versicherungsgesellschaften, Landesverwaltung Karlsruhe, EttlingerSt. 12 ⇨ 31121-22
Molkereizentrale Baden eGmbH Karlsruhe, Keplerstr. 5 ⇨ ✱ 51981, Fernschr. 0782 720
Verkaufszentrale Bad. Winzergen. eGmbH., EttlingerStr. 53 ⇨ 31308
Rechtsanwaltskammer Nordbaden Hoffst. 10, (Oberlandesgericht) ⇨ 28497
Sattler- u. Tapeziergen. Baden eGmbH., Khe-Hagsfeld, SchwetzingerSt. 60 ⇨ 27007
Schifferbetriebsverband „Jus et Justitia", Werftst. 2 (Hafenamt) ⇨ 50023, 50022 Leiter: L. Bretzel, Grillparzerst. 5 ⇨ 50022
Schuhmacher-Genossenschaft eGmbH., Waldstr. 71 ⇨ 23748
Sparkassen-Wohnbau Baden/Pfalz, Gemeinn. Gesellschaft mbH., ReinholdFrankStr. 33 ⇨ 24422, 24423
Straßenverkehrs-Genossenschaft Nordbaden eGmbH., Außenstelle Karlsruhe, Ostendst. 7 ⇨ 23711
Verband bad. Gartenbaubetriebe eV., GeschSt.: EttlingerSt. 53 ⇨ 32060
Verband badischer Handelsmühlen eV., Kriegstr. 258 ⇨ 51662
Verband Badischer Sägewerke, Schwarzwaldst. 12 ⇨ 31195 Vorsitzender: Hch. Rausch
Verband Badischer Spediteure Gruppe Spedition und Lagerei Ortsstelle Karlsruhe Nördl.Uferst. 3 ⇨ 51522/23
Verband badischer Wohnungsunternehmen eV. Organ d. staatl. Wohnungspolitik, Karlsruhe, Akademiestr. 40 ⇨ 28877 Pk 27238
Verband bildender Künstler e.V. (Berufsverband) Waldst. 3
Verband der Bad. Holzindustrie eV., Sitz Karlsruhe, Karlst. 6 ⇨ 26450
Verband der Kohlenhändler v. Karlsruhe u. Umgebung e.V., Sophienst. 60 ⇨ 23505
Verband der Kriegsbeschädigten, Kriegshinterbliebenen u. Sozialrentner Deutschlands, Gartenst. 44 ⇨ 27879
Verband d. Lebensversicherungsunternehmen e.V., Pressestelle, KarlFriedrichStr. 7 ⇨ 28612
Verband d. leitend. Krankenhausärzte Deutschlands e.V., Kaiserallee 30 ⇨ 52090
Verband der Milchkaufleute Baden-Württemberg e.V. GeschStelle Khe.-Rintheim, MannheimerSt. 16 ⇨ 23862
Verband der Umschlagbetriebe Karlsruhe-Rheinhafen eV. Werftstr. 14/16 ⇨ 51311—13
Verband der weibl. Angestellten e.V. (VWA), Sitz Hannover, Ortsgr. Karlsruhe, Kriegsstr. 284
Verband öffentlicher Verkehrsbetriebe (VÖV) Landesgr., Kaiserallee 11 GeschSt.: Tullast. 71 ⇨ 23961
Verband Württemberg-Badischer Metallindustrieller eV., Bezirksgruppe Karlsruhe, Lammstr. 15/17 ⇨ 25377
Verband Versand-Kartonagen V.V.K. e.V. Kaiserstr. 209 ⇨ 25450
Vereinigung d. Malzfabriken Württemberg-Baden, Fliederstr. 1 ⇨ 51015
Vereinigung d. Weinhändler e.V. Nordbaden, Hirschst. 154 ⇨ 30423
Wärmewirtschaftsverband Bad.-Württ. e.V., Kreuzstr. 1 ⇨ 26426
Werbefachverband Südwest e.V. GeschStelle: Nebeniusstr. 33 ⇨ 32621/22
Wirtschaftsverband Versicherungs-Vermittlung, BezVerband Karlsruhe, Kriegstr. 47a ⇨ 22533
Wirtschaftsvereinigung der badischen Landkaufleute eGmbH., Ritterst. 5 ⇨ 27837
Zahnärzte-Kammer siehe Bezirks-Zahnärztekammer

Rechtsanwälte

Die mit * bezeichneten Rechtsanwälte sind zugleich Notare

● Beim Bundesgerichtshof Karlsruhe zugelassene Rechtsanwälte

Conrad Prof. Dr. Hugo, Weberstr. 3 ⇨ 22676
Fuchslocher Dr. Julius, Maximilianstr. 10 ⇨ 24329
Greuner Dr. Gg., Hegaustr. 10 ⇨ 30542
Keil Dr. Adalbert, Hegaustr. 15 ⇨ 30405
Kirchberger Dr. Hans Beiertheimer Allee 25 ⇨ 24460
Kraus Dr. Karl, Erzbergerstr. 2 ⇨ 24204
Krille Dr. Hans, Beethovenstr. 11 ⇨ 27130
Möhring Prof. Dr. Philipp, Haydnplatz 2 ⇨ 25611
Paulsen Paul, BeiertheimerAllee 25 ⇨ 24460
Rau Karl, Haydnplatz 2 ⇨ 25484
Schneider Herb., Weberstr. 4 ⇨ 27282
Schoffer Dr. Wlt., BeiertheimerAllee 8d ⇨ 26160
Stackelberg Kurt F. Frh. v., Mozartstr. 13 ⇨ 26689
Umhauer Dr. Erwin, Haydnplatz 3 ⇨ 23044
Werthauer Dr. Kurt, Klosestr. 15 ⇨ 31704
Wieczorek Dr. Bernhard, Bachstr. 21 ⇨ 51555

● Beim Landgericht Karlsruhe zugelassene Rechtsanwälte

Altfelix Wrn., Kaiserstr. 172 ⇨ 23171
Amann Günther, Kriegsstr. 160 ⇨ 27180
*Anders Dr. Rhrd., Hoffstr. 8 ⇨ 24226
Augke W. K., Reinhold-Frank-Str. 14 ⇨ 25870
Augke Walter, Rich.WagnerStr. 7 ⇨ 51155
Augst Dr. Osw., Vorholzstr. 22 ⇨ 24716
Baer Gerh., Douglasstr. 11/13 ⇨ 25411
Bartsch Alfred, Akademiestr. 34 ⇨ 24152
Bathiany Wlh., Riefstahlstr. 12 ⇨ 23308
Beisel Wlh., Beiertheimer Allee 9 ⇨ 26886
Bender Dr. Dr. Karl, Mozartstr. 13 ⇨ 25402
Bender Dr. Traugott, Stephanienstr. 27 ⇨ 23444
Bessau Erich, Erbprinzenstr. 31 ⇨ 26880
Bethmann Hans Wrn., MarieAlexandraStr. 5 ⇨ 31839
Böhme Fritz, Kaiserstr. 176, ⇨ 23435
Boesen Ren., Waldstr. 20 ⇨ 24606
Bopp Dr. Elmar, Lammstr. 1b-5 ⇨ 23318
Bremenkamp Dr. Günther, Karlstr. 15 ⇨ 26290
Buchta Dr. Eug., Stephanienstr. 92 ⇨ 26750
Caemmerer Dr. Gerh. Douglasstr. 11-13 ⇨ 25411
Caemmerer Dr. Hans, Douglasstr. 11-13 ⇨ 25411
Cartus Karlheinz, Lammstr. 1b-5 ⇨ 23318
Deimling-Swart Helga, Haydnplatz 5 ⇨ 22620
Dietrich Heinz, Douglasstr. 11/13 ⇨ 25411
Eggler Ernst, Redtenbacherstr. 9 ⇨ 26389
Ehlers Dr. Hch., Kantstr. 2 ⇨ 30302
Eisenlohr Dr. Wolfg., Vorholzstr. 7 ⇨ 26242
Eisenlohr Ruth, Vorholzstr. 7 ⇨ 26242
Figlestahler Dr. Otto, HansSachsStr. 2 ⇨ 26135
Fischer Dr. Franz, Reinh.FrankStr. 40 ⇨ 26701
Franke Dr. Karl, KarlFriedrichStr. 1 ⇨ 24715
Gebhard Dr. Ed., Jollystr. 47 ⇨ 24572
Gönner Frz., KarlFriedrichStr. 1 ⇨ 24715
Graf Dr. Wlt., Kaiserstr. 163 ⇨ 28186
Haag Dr. Alfr., Kaiserstr. 156 ⇨ 26078
Haas Rud. Kaiserstr. 191 ⇨ 26694
Hagmann Emil, Schillerstr. 56 ⇨ 23040
Haidinger Dr. Alice, Hoffstr. 8 ⇨ 24226
Hauth Dr. Helm., Kaiserstr. 82a ⇨ 23189
Hemmer Reginald, Kaiserstr. 247 ⇨ 22341
Herrigel Dr. Rud., BeiertheimerAllee 1 ⇨ 22789
Herrmann Alb., Kriegsstr. 47a ⇨ 27894
Hillmer Dr. W., KarlFriedrichStr. 1 ⇨ 24715
Honold Rob. M., LudwigMarumStr. 13 ⇨ 51353
Ingenohl Dr. Hans, RichardWagnerStr. 7 ⇨ 51155
Jahn Paul, GrötzingerStr. 6 ⇨ 41526
Jilke Dr. Stef., Hirschstr. 83 ⇨ 27760
Kalbe Hans, Karlstr. 6 ⇨ 21339
Kamphues Kurt, Stabelstr. 10 ⇨ 26211
Kappler Wlh., ReinholdFrankStr. 44 ⇨ 20220
Kersten Dr. Ed., Hoffstr. 8 ⇨ 24226
*Keßler Dr. Hrm., Stabelstr. 10 ⇨ 26211
*Kirchenbauer Dr. Karl, Karlstr. 15 ⇨ 26290
Kleinewefers Dr. Anneliese, Karlstr. 3 ⇨ 26664
Kling Anton, Amalienstr. 28 ⇨ 27214
Klumpp Osk., Kriegsstr. 131 ⇨ 25756
Knauer Dietrich, Stephanienstr. 35 ⇨ 25095
Knauß Dr. Rud., Douglasstr. 15 ⇨ 23293
Kolb Helm., Karlsburgstr. 9 ⇨ 41358
Koschinsky-Strencioch Frz., Kriegsstr. 163 ⇨ 50103
Kundel Felix, Roggenbachstr. 17 ⇨ 24794
Licht August, Rappenwörtstr. 38 ⇨ 53895
May Dr. Volker, Stabelstr. 10 ⇨ 26211
Melber Berth., Douglasstr. 11/13 ⇨ 25411
Müller Dr. Karl-Heinz, ReinholdFrankStr. 59 ⇨ 28481
Müller Rud., Karlstr. 148 ⇨ 31048
Nicolini Dr. Käte, Karlstr. 74 ⇨ 26938
Nonnenmacher Dr. Hellm., Karlstr. 29 ⇨ 25777
Pallmert Rich., Karlstr. 3 ⇨ 25664
Pfetsch Dr. Wlh., Kaiserstr. 177 ⇨ 23314
Pommer Dr. Jos., Hirschstr. 57 ⇨ 27709
Preiss Fritz, Schirmerstr. 2e ⇨ 22847
Rebstock Heinz, Kaiserstr. 156 ⇨ 26078
Reinhard Dr. Wlh., Stephanienstr. 13 ⇨ 21756
Reith Heinz-Joachim, Stephanienstr. 9 ⇨ 27057
Riemann Dr. Carl, Buntestr. 2 ⇨ 27361
Rhode Otto, Stephanienstr. 98 ⇨ 24520
Rübenacker Aug., Stephanienstr. 11 ⇨ 23118
Rupp Johannes, Beiertheimer Allee 5 ⇨ 24237
Salger Hannskarl, Rheinstr. 5/7 ⇨ 51086
Schellinger Karl-Heinz, Kaiserstr. 72 ⇨ 22225
Schiele Dr. Ernst, BeiertheimerAllee 1 ⇨ 22789
Schmelcher Dr. Rob., Virchowstr. 12 ⇨ 51412
Schmid Br., Blücherstr. 32 ⇨ 50415
Schneider Dr. Walter, BeiertheimerAllee 9 ⇨ 26886
Schneider Rob., Bunsenstr. 1 ⇨ 52426
Schneider Wlh., Mozartstr. 13 ⇨ 25402
Schönberg Dr. Bernh. v., ReinholdFrankStr. 11 ⇨ 28886
Schönig Dr. Dietmar, Kaiserstr. 108 ⇨ 23478
Schrader Dr. Wlh., Douglasstr. 11/13 ⇨ 25411
Schroeter Dr. Hans Christoph v., Bahnhofstr. 9 ⇨ 23301
Seippel Dr. Frdr., Kaiserstr. 72 ⇨ 22225
Seydel Dr. Helm., Rheinstr. 5-7 ⇨ 51086
Sickinger Dr. Kurt, Karlstr. 15 ⇨ 26290
Stiewing Wlt., Akademiestr. 34 ⇨ 24152
Straub Dr. Roderich, Moltkestr. 41 ⇨ 26312
Strauss Dr. Raphael, Wörthstr. 15 ⇨ 28220
Stürmlinger Dr. Jos., Stephanienstr. 27 ⇨ 23444
Thiemann Walter-Joachim, Mozartstr. 13 ⇨ 25402
Wehowski Dr. Alfr., Stephanienstr. 92 ⇨ 26750
Weischer Alex., Hermann-BillingStr. 2 ⇨ 28049
Weiß Heinz, Stephanienstr. 7 ⇨ 28427
Wiedemann Edm., Kaiserstr. 247 ⇨ 22341
Wittmer Alfr., Kaiserstr. 18 ⇨ 24389
Zippelius Dr. Arnold, Stephanienstr. 40 ⇨ 24600
Zippelius Karl, Karlstr. 2 ⇨ 24622
Zobel Dr. Günther, Douglasstr. 11-13 ⇨ 25411

BLB BADISCHE LANDESBIBLIOTHEK
Baden-Württemberg

Gesundheitswesen

I. Kassenärzte

Die nur zu den Ersatzkassen zugelassenen Ärzte sind mit ◆ gekennzeichnet.
Die mit Stern bezeichneten Ärzte nehmen am vollen kassenärztlichen Dienst auf Grund ihrer Bestätigung gemäß § 21, 1 Z. O. teil
O = Zugelassen für von kassenärzten überwiesene Kranke u. zur Nachbehandlung selbst operierter Fälle.

Praktische Ärzte

Alm Dr. Ertme-Martha, Klosestr. 40 ⇨ 32800
◆ Amann Dr. Horst, (Naturheilverf.), Hegaustr. 1 ⇨ 31938
Bach Dr. Hch., Rinth., Ernststr. 89a ⇨ 24529
Baumgart Dr. med. Karl, prakt. Arzt, Sprechz.: Mo., Do., 9.30-11.30 Uhr, Di. u. Fr. 16-17.30 Uhr, Mi. u. Sa. keine, Kaiserstr. 74 ⇨ 28416
Becker Dr. Ernst, Karlstr. 89 ⇨ 27195
Mo.—Sa. 9-11 u. 16-18, Mi. u. Sa. nachm. keine
Becker Dr. Friedrich, Daxlanden, Römerstr. 7 ⇨ 51234
◆ Berg Dr. Oscar von,(Naturheilverf.) HansThomaStr. 15 ⇨ 27380
◆ Biedermann Dr. Franz, Gebhardstr. 31 ⇨ 30502
Birnesser Dr. Heinrich, Nowackanlage 13 ⇨ 23073, Priv. 31635
◆ Böhm Dr. Kurt, Durlach, CarlWeysserStr. 1 ⇨ 42030
Bräuner Dr. Walter, RüppurrerStr. 33 ⇨ 23698
Braun Dr. August (Homöop.), Leopoldstr. 49 ⇨ 24807
Brauns Dr. Sven, prakt. Arzt, Göhrenstr. 21 ⇨ 30062, Sprechst.: Mo., Di., Do., Fr. 15-18 Uhr, Mi. keine. Sa. 8-10 Uhr
Breiter Dr. Siegfr., Reinh.-Frank-Str. 58 ⇨ 27662
van Briel Dr. Karl, Friedenstr. 8 ⇨ 24033
Bühler Dr. Hermann, Leibnizstr. 6 ⇨ 31452
Burger-Wickenhäuser Dr. Helene, Moltkestr. 15 ⇨ 26657
Cuny Dr. Friedrich, Durlach, Hengstplatz 7 ⇨ 41916
Deis Dr. Walter, Durlach, Hengstplatz 13 ⇨ 42338
Detert Dr. Ferdinand, Kaiserstr. 5 ⇨ 23060
Dieckmann Dr. Albert, Gerwigstr. 3 ⇨ 25753 Priv. 51059
Diercksen Dr. Günther, Rudolfstr. 28 ⇨ 28611 (priv. 28818)
◆ Dresel Dr. med. Otto, ReinholdFrankStr. 59 ⇨ 24846
Eberlin Dr. Dr. Eugen, Weinbrennerstr. 17 ⇨ 50396
Eger Dr. Norbert, Viktoriastr. 22 ⇨ 24435
Feigenbutz Dr. Hasso, Sinnerstr. 7 ⇨ 50082
Fesenbeckh Dr. I. siehe unter Geiger
Fien Dr. Heinrich, Hagsfeld, Ruschgraben 19 ⇨ 22600
◆ Franke Dr. Otto (Naturheilverf.), Durlach, GrötzingerStr. 32 ⇨ 41788
Frey Dr. Hadwig (Homöop.), Mathystr. 38 ⇨ 24400
Fuhrmann Dr. Ludwig, Eckenerstr. 48 ⇨ 52280
Gagelmann Dr. Rolf, WeingartenerStr. 3 ⇨ 41891
Geiger Dr. Ludwig, Kaiserallee 139 ⇨ 51660
◆ Geiger-Fesenbeckh Dr. med. I., prakt. Ärztin, Roonstr. 12 ⇨ 27104 Sprechst.: Di., Fr. 15-17 Uhr, Mi. 11-12, Do. 17-18.30, Sa. keine
Gerber Dr. Carl, Moltkestr. 79 ⇨ 28659
Gröbner Dr. Engelbert, Haid&NeuStr. 1 ⇨ 24481
Hänsler Dr. Wlh., Feierabendweg 35 ⇨ 51368
Heinz Dr. Karl, Durlach, Reichenbachstr. 17 ⇨ 41681
Helwing Dr. Hans, Durlach, Gymnasiumstr. 22 ⇨ 42061
Hess Dr. Herb., RüppurrerStr. 40 ⇨ 28888
Huffer Dr. Rudolf, Bunsenstr. 16 ⇨ 50104
Jacki Dr. Herbert, MarieAlexandraStr.49 ⇨ 32027
Jakob Dr. Peter, Werderstr. 24 ⇨ 27148
Kämmerer Dr. Margarete, Erzbergerstr. 4 ⇨ 22246
Kannegießer Dr. Udo, Durlach, CarlWeysserStr. 5 ⇨ 42159
Kappes Dr. Friedrich, Mainstr. 23 ⇨ 30426
Kiefer Dr. Walter, AugustDürrStr. 9 ⇨ 24488
◆ Klein Dr. Otto, Weinbrennerstr. 58 ⇨ 51703
Kletti-Maquet Dr. Helene, MedRat, Kaiserallee 50 ⇨ 51056
Sprechst.: Mo. bis Fr. 14-16 Uhr, Sa. von 9-10 Uhr
◆ Knauer Dr. Heinz, Stephanienstr. 35 ⇨ 25095
◆ Knauer Dr. med. Karl, prakt. Arzt, Sprechz.: 16-18. Uhr, Schillerstr. 55 ⇨ 24241
Köhler Dr. Georg, Hirschstr. 55 ⇨ 28856
Kramer Dr. Rudolf, Durlach, Blumentorstr. 16 ⇨ 41976
Krieger-Scharnweber Erna-Brigitte, Kaiserallee 7a ⇨ 23195 Privat 42375
Lamich Dr. Josef, Rüppurr, Göhrenstr. 36 ⇨ 30051
◆ Lei Dr. Werner, Wielandtstr. 2
Leimbach Dr. Hans, Durlach, Gritznerstr. 6 ⇨ 42320 Sprechst.: tägl. 8.30-11.30 Uhr Mo. u. Do. 16-19, Fr. 18—19 Uhr
Lichtenberger Dr. Hanns, Rüppurr, Dobelstr.11 ⇨30364
◆ Linp Dr. med. Wolfgang Ritterstr. 42 ⇨ 27121 Montag bis Freitag 15-18 Uhr, Mittwoch nur 10-11 Uhr
Löber Dr. Siegfr., Hardenburgweg 17 ⇨ 52197
◆ Marek Dr. A. J., Hirschstr. 97 ⇨ 22804 Sprechz.: tägl. v. 10-11, 15-17 Uhr, Mi. u. Sa. nachmittags keine
Martin Dr. Hildegard, Stephanienstr. 13 ⇨ 26555
Maurer Dr. Karl-Wilhelm, Durlach, Pfinztalstr. 32 ⇨ 41796
Miethe Dr. Otto F., Zähringerstr. 58 ⇨ 28534
◆ Moerder - v. Drygalski Dr. Ruth, Rintheim, Drosselsangweg 4 ⇨ 28183
Mühlenbeck Dr. Christa, Durlach, Hengstplatz 11 ⇨ 41553
◆ Münkel Dr. Franz, Hirschstr. 152 ⇨ 32293
◆ Müggenthaler Dr. H., Herrenstr. 62 ⇨ 27656
Mutscheller Dr. Elisabeth, Luisenstr. 83 ⇨ 25501 Privat ⇨ 23686
◆ Neef Dr. Hildegard, Gartenstr. 32 ⇨ 24730
Neeff Dr. Erich, Melanchthonstr. 2 ⇨ 23858
Neu Dr. Gg., Riefstahlstr. 1 ⇨ 25196
◆ Noll Dr. Herm. (Homöop.), Douglasstr. 8 ⇨ 27723
◆ Ockel Dr. Wilhelm, (Naturheilverfahren) Bismarckstr. 59 ⇨ 28140
Peemöller Dr. Hans, Daxlanden, Kopernikusstr. 30 ⇨ 52279
Peterek Dr. Frz., Durlach-Aue, Westmarkstr.35 ⇨ 41949
◆ Pitsch Dr. Robert, Liebigstr. 2 ⇨ 52500
Pschor Dr. Diether, Gebhardstr. 45 ⇨ 32502
◆ Quilisch Dr. Werner, (Homöop.), Wielandstr. 2 ⇨ 22480, Sprechz.: Mo. bis Fr. v 16-18 Uhr
Rachel Dr. Alb., prakt. Arzt, Sprechst.: 11-13 u. 16-18 Uhr, mittwochs u. samstags nachm. keine, Sophienstr. 107 ⇨ ben. 25894
◆ Rau Dr. Charlotte, Kaiserallee 25c ⇨ 21643
Rebmann Dr. Walter, Werderplatz 29 ⇨ 23468, Priv. 30630
◆ Reich Ilse, Wilhelmstr. 72 ⇨ 31297
◆ Reissenweber Dr. Carl-Erhart, Winterstr. 20 ⇨ 31264
Renz Dr. Werner von, Gartenstr. 52 ⇨ 26835
Rettig Dr. Heinrich, Weinbrennerstr. 2 ⇨ 23021
Riese Dr. Max, Bachstr. 2 ⇨ 52391
Rossmann-Riegger Dr. Ruth, OffenburgerStr. 47 ⇨ 32401
◆ Ruge Dr. med. Albrecht Ernst, Kaiserstr. 124a ⇨ 24534 Sprechst.: Mo.-Fr. 10-13, Di. u. Do. 17-19 Uhr
Schitterer Dr. Konrad, Leopoldstr. 8 ⇨ 23486
◆ Schmiedel Dr. Dorothea, Kaiserstr. 134 ⇨ 25849
Schneider Dr. Heinz, Rüppurrer Str. 26 ⇨ 28160
Schneider Dr. Otto, BeiertheimerAllee 5 ⇨ 23776
Schretzmann Dr. Otto, Med.Rat, Kaiserallee 36 ⇨ 50280 Sprechst.: ½9-11 u. 3-6 Uhr
Schwank Dr. Robert, Parkstr. 27 ⇨ 24813
Simchen Dr. Siegfr., Knielingen, Saarlandstr. 35 ⇨ 50067
Stark Dr. Ernst, Hardtstr. 21 ⇨ 50211
Stich-Voelcker Dr. Lilli, Klosestr. 44 ⇨ 30531,
◆ Stößinger Dr. Helene, SpeyererStr. 33 ⇨ 30215
Sulzer Dr. Marie, Schauinslandstr. 1 ⇨ 30261
Sutter Dr. Georg, Am Burgweg 3 ⇨ 42345
Thome Dr. Ruth, Beethovenstr. 3 ⇨ 25248
Tiemann Dr. Siegfried, Karlstr. 126 ⇨ 30952
Überschär Dr. Charlotte, Kaiserstr. 201 ⇨ 26178
Ufer Dr. Herm., prakt. Arzt, Sprechz.: Mo., Di., Do., Fr. von 15.30-17 Uhr, Mi. u. Sa. keine, Klauprechtstr. 36 ⇨ 23780
Vielhauer Dr. Lilli, Kriegsstr. 248 ⇨ 24853
Vitt Dr. Alfred, Knielingen, Rheinbrückenstr. 28 ⇨ 51333
Werner Dr. Hans, prakt. Arzt, Sprechz.: Mo., Do., Sa. 9-12, Di., Fr. 15-18 Uhr, Mi. keine, Reinh.FrankStr. 19 ⇨ 28128
Werner Dr. med. W., Arzt, Wendtstr. 9, Sprechst.: Montag bis Freitag 15-18 außer Mittw., Mittwoch u. Samstag nur 9-11 Uhr ⇨ 51153
◆ Windolf Dr. Karl-Heinz, Erzbergerstr. 87 ⇨ 28289
◆ Windolf Dr. Theresia, Bahnhofstr. 22 ⇨ 32229
Woernle Dr. Karl, Bismarckstr. 55 ⇨ 22541
Wolf Dr. Gg., Rheinstr. 14a ⇨ 51354
Wolff Dr. Erich, Hirschstr. 17 ⇨ 24040
Wunderlich Dr. Richard, Jahnstr. 14 ⇨ 27848
Zeil Dr. Hans, Albring 1 ⇨ 51101
◆ Zimmermann Dr. Gert, prakt. Arzt, Riefstahlstr. 4 ⇨ 27688 Sprechst.: 9-10 u. 16-18 Uhr außer Mi. u. Sa. nachm.
◆ Zwilling-Scheurer Dr. med. Gisela, prakt. Ärztin, Südendstr. 24 ⇨ 28796 Sprechst.: 9—12 Uhr außer Sa. und nach Vereinbarung

Fachärzte für Augenkrankheiten

Baurmann Dr. Max, Prof., Beiertheimer Allee 46, Chefarzt der Augenabteilung des Alten St. Vincentiuskrankenhauses, Kriegsstr. 49 ⇨ * 28228
Elschnig Dr. Hermann, Primarius z. Wv., Durlach, Bahnhofplatz ⇨ 41869 Sprechz.: Mo. Di. Do. Fr. v. 8-11.30 u. 15-18 Uhr
◆ Ernst Dr. Karl, GeorgFriedrichStr. 22 ⇨ 24456
Jörg Dr. Hans, Viktoriastr. 24 ⇨ 23203 Chefarzt der Augenabteilung des Diakonissenkrankenhauses ⇨ * 31871
◆ Martin Dr. med. R., Riefstahlstr. 8 ⇨ 58566 Sprechst.: tägl. 10-12, 15-17.30 Uhr außer Mi. nachm. u. Sa.
Rörig Dr. Otto, Durlach, Hengstplatz 11 ⇨ 42307
◆ Schenk Dr. Anneliese, Liebigstr. 8 ⇨ 52663 Praxis Dr. Sinner, Augenarzt, Sonntagstr. 3 ⇨ 23829
Spuler, Dr. R., Augenarzt, Sprechst. v. 9-12 u. 15-18 Uhr, Kriegsstr. 85 ⇨ 27360
Streitenberg Dr. H., Augenarzt, Sprechst. nach Vereinbarung, Ettlinger Str. 9, ⇨ 24073
Vüllers Dr. med. Theodor, Gutschstr. 1 ⇨ 31298, Chefarzt der Augenklinik d. Städt. Krankenanstalten, Sprechz.: täglich 9-12 Uhr außer samstags ⇨ * 50901
Weiß Dr. Hans, Beiertheimer Allee 3 ⇨ 27741 Sprechst.: täglich von 10-12 u. 15-17 Uhr, außer Mi. u. Sa.

Fachärzte für Chirurgie

Axtmann Dr. Rolf, Kaiserstr. 34a ⇨ 22582 Mo. bis Fr. 9-12, 15-17.30 Uhr, Mi., Sa. 9-12 Uhr
Friedrich Dr. Kurt, Klinik: ReinholdFrankStr. 67 ⇨ 27150
Hueck Dr. Hermann, Professor, Rüppurr (Neues Diakonissen-Krankenhaus) ⇨ 31871
Katz Dr. Karl, Dozent, Stephanienstr. 46 ⇨ 24377 Sprechst.: 12-13, 15-17.30 Uhr außer Mi. u. Sa. nachm. Kliniktätigkeit: Priv.Klinik Dr. Stahl, Weinbrennerstr.7
Kühlewein Dr. Werner, Rüppurr (Neues Diakonissen-Krankenhaus) ⇨ 31871
Lorscheid Dr. med. Gregor, Facharzt f. Chirurgie, Sprechst.: vorm. tägl. v. 11-12, nachm. Mo. u. Do. von 15-17, Di. u. Fr. von 16-18 Uhr, Leibnizstr. 6 ⇨ 30140
Schmidt-Bäumler Dr. Heinrich, ReinholdFrankStr. 46 ⇨ 22340 Sprechst.: tägl. 10-12 u. 16-18 Uhr außer Mi. nachm. u. Sa. nachm.
Simon Dr. Hermann, Eisenlohrstr. 26, Ecke Hübschstr. ⇨ 52344 Sprechz.: 10-12 oder nach Vereinbarung
Wälde Dr. Else, Uhlandstr. 45, Ecke Weinbrennerstr. ⇨ 50468
Wagner Dr. Paul, Privatklinik, Kriegsstr. 83 ⇨ * 27424
◆ Walter Dr. Otfried, Durlach, Gymnasiumstr. 26 ⇨ 41440

Fachärzte für Frauenkrankheiten

◆ Breiter Dr. Rudolf, Facharzt f. Frauenkrankh., Hirschstr. 91 ⇨ 28451 Sprechst.: 15-18 Uhr, außer Mi. u. Sa.
◆ Bukowski-Gagelmann Dr. Nora, Sprechz.: Mo., Di., Do. u. Fr. von 2—5 Uhr, Mi. u. Sa. keine Durlach, Bergbahnstr. 8 ⇨ 41883
Fischer Dr. Karl, Hübschstr. 21 ⇨ 52441
Gross Dr. Beatrix, Weberstr. 8 ⇨ 24567
Guseck Dr. Eberh., Frauenarzt, Kaiserstr. 72 (Marktplatz), ⇨ 25140
Hambrecht Dr. Philipp, Ritterstr. 5 ⇨ 24203
Kolb Dr. med. Hermann, Facharzt f. Frauenkrankh. u. Geburtshilfe, Sprechst.: tägl. 9-11 Uhr, Mo. u. Fr. 15-16, Di. u. Do. 15-18 Uhr, Mi. keine Sprechst., Hardtstr. 26 ⇨ 52880
Lutz Dr. Walter, Leit. Arzt d. Frauenklinik d. Diak.-Krankenhauses, Sophienstr. 57, Sprechst. üb. ⇨ * 24711
Moell Dr. Otto-Heinrich, Facharzt f. Frauenkrankh. u. Geburtshilfe, Bachstr. 5 ⇨ 51682 Sprechst.: Mo., Di., Do. u. Fr. 14-17 Uhr

BLB BADISCHE LANDESBIBLIOTHEK Baden-Württemberg

Nagel Dr. med. Werner, Stephanienstr. 51a ⊶ 27240 Sprechz.: Mo. bis Fr. 11-12 u. 15-17 Uhr außer Mittwoch Nachmittag

◆ Peltz Dr. med. Katharina, Moltkestr. 8a, ⊶ 22210 Sprechst.: Mo., Di., Do., Fr. v. 10-12 u. 16-18 Uhr, sonst nach Vereinbarung

Schönig Dr. Albert, Südendstr. 12 ⊶ 23928

Stahl Dr. Richard, Kriegsstr. 27 ⊶ 23898, Mo, Di, Do, Frei, 15—17 Uhr, Mi u. Sa keine, Privatklinik: Weinbrennerstr. 7 ⊶ 53397

◆ Vollmer Dr. med. Edgar, Sprechz.: Mo., Di., Do., Fr. von 10-12 u. 16-18 Uhr Mi. u. Sa. kein, Pfinztalstr. 75 ⊶ 42055

Fachärzte f. Hals-, Nasen-, Ohrenkrankheiten

Adler Dr. Kurt, CarlWeyssерStr. 16 ⊶ 41300

Barck Dr. Werner, Facharzt für Hals-, Nasen-, Ohrenkrankheiten, Ritterstr. 26 ⊶ 24608, Sprechst.: Mo.-Fr. 10-12 u. 16-18 Uhr, Mi. nachm. keine, Sa. nur nach Vereinbarung

Böhne Dr. Otto, Moltkestr. 107 ⊶ 51037 Leit. Arzt d. Hals-, Nasen- u. Ohrenabteilung d. Diakonissen-Krankenhauses, Sprechst. Sophienstr. 57 ⊶ 24711, Mo., Di., Do., Fr. 15.30—18 Uhr, Mi. u. Sa. nur 10.30-12.30 Uhr

Boekels Dr. Paul, Chefarzt d. Hals-, Nasen- u. Ohrenabteilung des Alten St. Vincentiuskrankenhauses, Kriegsstr. 49 ⊶ ✱ 28228 Sprechst.: täglich 10-12 Uhr u. nachmittags auch nach Vereinbarung Privat: Eisenlohrstr. 43 ⊶ 50450

Flühr Dr. med. Theo, Facharzt für Hals-, Nasen-, Ohrenkrankheiten Kaiserstr. 72 ⊶ 26959 Sprechst.: tägl. 11-12 u. 16-18 Uhr außer Mi. u. Sa. Nachmittag

Gaiser Dr. Walter, Karlstr. 28 ⊶ 28290 tägl. 10-12, 16-18 Uhr, Mi. u. Sa. nachm. keine

Mahr Dr. Anka, Schützenstr. 3 ⊶ 26654

Nicolai Dr. med Wilh., Facharzt f. Hals-Nasen-Ohrenkrankh., Lameystr. 47 ⊶ 52890 Wohn.: Durl., Bergbahnstr.2a ⊶ 42486 Sprechst.: Mo.-Fr. 9.30-11.30, Sa. 9-10 Uhr, nachm. 16.30-18 Uhr, außer Mi. u. Sa.

Seith-Blenkinsop Dr. Gottfried, Durlach, Schlöfflewer 1 ⊶ 41132

Weber Dr. med. Carl, Gebhardstr. 27 ⊶ 31982 Sprechst.: 10-12 u. 15-17 Uhr, Mi. u. Sa. nachm. keine

○ Weber Dr. Moritz, Prof., Moltkestr. 14 Städt.Krankenh. ⊶ ✱ 50901, App. 337 Sprechst.: Montag bis Freitag 10-11 Uhr außerd. nur n. Vereinb. Wohn.: Vorholzstr. 23 ⊶ 22594

Zierau Dr. med. Gerd., Amalienstr. 30 ⊶ 28042

Fachärzte für Haut- u. Geschlechtskrankheiten

◆ Beichert Dr. Hans, Kaiserstr. 124a ⊶ 22645

◆ Berendson Dr. med. E., Sprechst.: 9-11, 16-18 Uhr, auß. Mi. nachm. u. Sa. nachm. Facharzt f. Hautkrankheiten, Kaiserstr.245 (beim Kaiserpl.) ⊶ 26408

◆ Beutnagel Dr. med. Jürgen, Facharzt f. Hautkrankheiten, Röntgen- u. Lichtbehandlung, Händelstr. 14 ⊶ 52082 Sprechst.: Mo. bis Fr. 10-12 u. 16-18 Uhr, außer Mi. nachm., Sa. nur nach Vereinbarung

Blümel Dr. Karl, Hautarzt Sophienstr. 60 ⊶ 24308 Sprechst.: von 10-13 Uhr u. 15-18 Uhr außer Mi. u. Sa. nachm.

◆ Brauner Dr. Helmut, Eisenlohrstr. 6 ⊶ 50176

Geiger Dr. med. Alois, Hautfacharzt, Sprechst.: nur Wohnung Fichtestr. 5: Mo., Di., Do., Fr. 14-18 Uhr, Mi. auf Anmeldg. ⊶ 23190

John Dr. Gerhart, Marienstr. 1 ⊶ 30852

Karl Dr. Willi, Waldstr. 28 ⊶ 25818 Spechst.: 11-13, 16-18 Uhr. Mi. u. Sa. nur nach Vereinb.

Schotola Dr. med. Walter, (Kosmetik), ErnstFriedrichStr. 1a ⊶ 41878 Sprechst.: 9-11 u. 15-19.30 Uhr, Mi. u. Sa. nur vorm.

Sondermann Dr. Ingbert, Facharzt f. Haut- u. Geschlechtskrankheiten, Sprechz.: Di. bis Sa. einschl. von 9-11 u. 17-19 Uhr, Klauprechtstr. 38 ⊶ 25769

Fachärzte für innere Krankheiten

◆ Amort Dr. Jochen, Stephanienstr. 84 ⊶ 27607 Sprechst.: 10-12, 16-17 Uhr, außer Mi. u. Sa. nachm.

◆ Bätke Dr. Peter, Konstanzer Str. 12 ⊶ 31753

◆ Bohn Dr. Ortwin, Blücherstr. 1 ⊶ 23406

◆ Brust Dr. Paul, Rechts der Alb 27 ⊶ 31470

Bühler Dr. Karl, Durlach, Hengstplatz 5 ⊶ 41974

Burger Dr. Werner, Karlsruhe Rüppurr (Neues Diakonissen Krankenhaus) ⊶ 31871

Deis Dr. Kurt, Durlach, Dürrbachstr. 7 ⊶ 41365

◆ Doll Dr. Hrm., Erzbergerstr. 5 ⊶ 24556

Erbach Dr. Kurt, Beethovenstr. 2 ⊶ 28250

◆ Hanfmann Dr. Helmut, Kaiserstr. 68 ⊶ 28793 Sprechst.: 11-12, 16-18 Uhr, außer Mi. u. Sa. nachmitt.

◆ Hesse Dr. Wolfg., Durlach, Pfinztalstr. 70 ⊶ 41171

Nikolaus Dr. Gertrud, Barbarossaplatz 4 ⊶ 30950

◆ Rinkel Dr. Gerhard, Hirschstr. 51a ⊶ 28760

Schmidt Dr. med. Georg F., Facharzt f. innere Krankheit., Sprechst.: Mo., Di., Do. u. Fr. v. 10-12 Uhr, außerdem Mo. u. Do. von 17-19 Uhr, Mi. u. Sa. keine Sprechst., Sophienstr. 120 ⊶ 24884

Schmidt-Heydt Dr. Ernst, Hardtstr. 26 ⊶ 52390

◆ Dr. med. Erich Schmitt, Facharzt f. innere Medizin, Sophienstr. 192 ⊶ 51753

Schwartzkopf Dr. Arnold, Facharzt f. innere Krankh., Sprechstunden nach Vereinb. Südl.Hildapromenade 10 ⊶ 26325

◆ Sprenger Dr. Otto-Ludwig, Helmholtzstr. 13 ⊶ 25141

◆ Stehle Dr. Oskar, Schumannstr. 8 ⊶ 50107

◆ Stocker Dr. med. Ludwig, Facharzt für innere Medizin Psychotherapie, Sophienstr. 140 ⊶ 25240 Sprechz.: Mo., Di., Do., Fr. 15-18 Uhr u. nach Vereinb.

◆ Vetter Dr. Karl-Friedrich, Vinzentiusstr. 10 ⊶ 30454

◆ Winkelstroeter Dr. Claus-J., Seldeneckstr. 8 ⊶ 51352

Zippelius Dr. Adolf, Kriegsstr. 130 ⊶ 25183

Zufall Dr. Günther, ReinholdFrankStr. 15 ⊶ 27715

Fachärzte für Kinderkrankheiten

Bittmann Dr. Maria siehe Wiedner

◆ Bossert Dr. Gerhard, BadenerStr. 27 ⊶ 41970

Czerwenka Dr. W., Kinderarzt. Sprechz.: tägl. v. 15-17 Uhr, Sa. 11-12 Uhr, Kriegsstr. 155 ⊶ 53818

König Dr. Angela, Melanchthonstr. 3 ⊶ 24304

Körner Dr. Hans-Ernst, Kaiserallee 5 ⊶ 27076 Sprechst.: Mo., Di., Do., Fr. 14.30—16 Uhr, Mi. u. Sa. 11-12 Uhr

Löw Dr. Jürgen, Speyerer Str. 24, ⊶ 31743

◆ Maier Dr. Anna, Fachärztin f. Kinderkrankh., Sprechz.: tägl. v. 11-12 u. 15-17 Uhr, außer Mi. u. Sa. nachmittags, Yorckstr. 22 ⊶ 50861

Reiss Dr. Gerh., Vorholzstr. 26, Sprechst.: 11-12 u. 16-17 Uhr außer Mittw. nachm. u. Sa.

Strobel Dr. Martha, EttlingerStr. 3 ⊶ 22849

Theil Dr. Kurt Rudi, Durlach Karlsburgstr. 6 ⊶ 41983

Ullmann Dr. Julius, Herrenstr. 14 ⊶ 24669

Wiedner Dr. Maria, Schubertstr. 5 ⊶ 52081 Sprechst. 11-12 u. 15-17 Uhr, außer Mi. u. Sa. nachm.

Zwilling Dr. Elisabeth, StuttgarterStr. 5 ⊶ 30863

Fachärzte für Lungenkrankheiten

Appuhn Dr. Wolfg., Facharzt f. Lungenkrankh., Bismarckstr. 17 Nähe Hauptpost ⊶ 23593 Sprechz.: Mo.-Fr. 9.30-11.30, 16-18 Uhr außer Mi. nachm.

Gräf Dr. Jochen, Nördl. Hildapromenade 6 ⊶ 25152 Sprechst.: 16-18 Uhr u. nach Vereinbarung

Mittrach Dr. Werner, Kaiserstr. 36a ⊶ 26405 Sprechst.: Mo., Mi., Fr., Sa. 9-11 Uhr, Mo. u. Fr. 16-18 Uhr

Fachärzte f. Magen-, Darm- u. Stoffwechselkrankheiten

Ulrich Dr. med. H. H., Sprechz.: Mo., Di., Do., Fr. 11-12 u. 16-18 Uhr Röntgen-Untersuchungen nur nach Voranmeldung, Südl.Hildapromenade 6 ⊶ 27519

Fachärzte für Nervenkrankheiten

Fehringer Dr. Herbert, Nervenarzt, Amalienstr. 17 ⊶ 26680 Sprechst.: 11-12, 15-17 Uhr, außer Mittwoch u. Samstag

✱ Gattermann Dr. med. W., Riefstahlstr. 4 ⊶ 24511

Rist Dr. Otto, Kriegsstr. 142, am Karlstor ⊶ 27433 Sprechz.: vorm. n. Vereinbg., nachm.: Mo., Mi., Do. 15-17, Di., Fr. 15-18 Uhr

Schoen Dr. Ferdinand, Dozent für gerichtl. Medizin, Karlstr. 66 ⊶ 25518 Mo. bis Fr. 11-12, 15-17, Mi. u. Sa. keine

Strasser Dr. Max von, BeiertheimerAllee 9 ⊶ 25845

Vetter Dr. med. Erich, Brahmsstr. 10 ⊶ 50143 Sprechst.: tägl. 10-12 u. 16-18 Uhr, außer Mi. u. Sa.

Warth Dr. Bruno, Wendtstr. 12 ⊶ 51192

Fachärzte für Orthopädie

Ritzel Dr. med. K., Facharzt f. Orthopädie u. orth. Chirurg., Durl., ErnstFriedrichStr. 1a ⊶ 41994, Sprechst.: Mo. bis Sa. 8-11 u. 16-18 Uhr (außer Mi. ganztäg. u. Sa. nachm.)

Schleipen Dr. med. Carlos, Facharzt f. Orthopädie u. orthop. Chirurgie, Sprechst.: 9-11 u. 15-17 Uhr, außer Mi. u. Sa. nachmittags, Douglasstr. 15 ⊶ 28190 (Wohn.: Märchenring 60 ⊶ 30846)

Schröder Dr. Egon, Facharzt f. Orthopädie Südendstr. 10 ⊶ 28372 Sprechst.: Mo., Mi., Fr. 10-11, Di., Do. 15-16 Uhr

Waldmann Dr. Hubert, Stephanienstr. 88 ⊶ 25820

Wiedner Dr. Johannes, Waldstr. 65 (am Ludwigsplatz neben Hotel Karpfen) ⊶ 26569 Mo. bis Fr. 8.30-11, 15-17, Mi. 8.30-11 Uhr, Sa. keine

Fachärzte f. Röntgenologie

Dreyer Dr. med. W., Facharzt f. Röntgenologie u. Strahlenheilkunde, Beiertheimer Allee 1 ⊶ 23258 Sprechst. von 9-12 u. 14-17 Uhr, außer Mittwoch- u. Samstag-Nachmittag

Engels Dr. A., Facharzt für Röntgenologie u. Strahlenheilkunde, Grötzinger Str. 3/5 ⊶ 41092 Sprechst.: für Diagnostik u. Therapie: Mo.-Fr. 8-12 Uhr, Mo. u. Fr. 15-17 Uhr, Di. u. Do. 15-18 Uhr und nach Vereinbarung

Löser Dr. med. Alois, Khe-Rüppurr, Däumlingweg 7 ⊶ 31920 Chefarzt der Röntgenabteilung des Neuen St. Vincentiuskrankenhauses, Südendstr. 32 ⊶ ✱ 24901 Sprechst.: 8-12.30, 16-18 Uhr, außer Mi. u. Sa. nachm.

Rees Dr. Theoph., Stephanienstr. 78 ⊶ ✱ 23717, Sprechz.: Mo.-Fr 8-12, 15-17 Uhr, Sa. nur nach Vereinbarung, Pk 31436, Bk Südw Bk 1460

Weiß Dr. Kurt, Röntgen-Radium-Institut, Händelstr. 5 ⊶ 51032 Sprechz.: Mo.—Fr. 8-12, 15-17 Uhr, Postscheckkonto 15321 Bad. Beamtenbank

Fachärzte für Urologie

Mutschler Dr. Rudolf, Kaiserallee 44 ⊶ 51308

Schneider Dr. Hermann, Prof., Devrientstr. 3 ⊶ 52373

Schönborn Dr. Hugo, Douglasstr. 34 ⊶ 27103 Sprechst.: Mo., Di., Do. Fr. 10-12 u. 16-18 Uhr, Mi. u. Sa. 9-11 Uhr

II. Nichtkassenärzte

Praktische Ärzte

Brauns-Verberne Dr. Siegl., (Homöop.), Göhrenstr. 21 ⊶ 30062 Sprechst. nur nach Vormerkung

Briel Dr. Ruth van, Friedenstr. 8 ⊶ 24033

Deglmann Dr. Karla, Guntherstr. 11 ⊶ 51282

Donath Ingeborg, Volzstr. 2

Fichtner Dr. Gerolf, Akademiestr. 26 ⊶ 25453

Goecke Dr. Carl Adolf, Bahnhofplatz (Hauptbahnhof) ⊶ 26845

Gorenflos Dr. Walter (Homöop.), Kaiserstr. 89 ⊶ 22846

Gräf Dr. Anne, Nördl.Hildapromenade 6 ⊶ 25152

Hesse Dr. Franz, ORegMedRat, HeidelbergerStr. 12 ⊶ 32068

Hutt Dr. Otto, Erzbergerstr. 2a ⊶ 25285

Kammüller Dr. M., Asternweg 8 ⊶ 32214

Kannegiesser Dr. Gerda, CarlWeyssерStr. 5 ⊶ 42159

Katz-Blos Dr. Ruth (Homöop.), Beethovenstr. 4 ⊶ 26101

◆ van Kleef Dr. Gerhard, RichardWagnerStr. 11 ⊶ 51103

Leinberger-Oberle Dr. Angela, Badstr. 36 ⊶ 52577

Linsenmann Dr. Fritz, HermannBillingStr. 4 ⊶ 25653

Mittrach Dr. Edelgard, Kaiserstr. 36a ⊶ 26405

Müller Dr. Wolfg. (Homöop.), Karlstr. 123, ⊶ 30222

Münkel Dr. Otto, Sophienstr. 19 ⊶ 28501

Oehl Dr. med. Hilma, Kaiserstr. 153 ⊶ 21868 Sprechst.: von 10-12 u. 14-17 Uhr, Mi. u. Sa. keine

Peitgen Dr. med. Winfried, prakt. Arzt, Sprechz. Mo., Di., Do., Fr. 11-12 Uhr und nach Vereinbarung, Welfenstr. 4 ⊶ 31329

Reiners Dr. Johanna (Homöop.), Helmholtzstr. 3 ⊶ 25046

Roth Dr. Theo, Akademiestr. 41 ⊶ 26129

Salzmann Dr. G., Hengstplatz 13

Schmelcher Dr. Otto, OMedRat, Bismarckstr. 27 ⊶ 21287

Schmidt Dr. Hildegard, Sophienstr. 120 ⊶ 24884

BLB BADISCHE LANDESBIBLIOTHEK
Baden-Württemberg

Schmidt-Heydt Dr. Käte, KarlsruherWeg 20 ⊶ 52390
Schoeler Dr. Heinz, Dozent, Hirschstr. 30 ⊶ 25281
Silberborth Dr. Wlh., ORegMedRat, Kriegsstr. 131 ⊶ 28159
Sohnius Dr. Eva, KarlSchremppStr. 34 ⊶ 22235
Sohnius Dr. Roland, KarlSchremppStr. 34 ⊶ 22235
Töpper Dr. med. Friedrich, prakt. Arzt, Riefstahlstr. 6 ⊶ 23823, Sprechst.: Mo., Di., Do., Fr. 16-17 Uhr
Woernle-Turban Dr. Hannelies, Rüppurr, Rosenweg 51 ⊶ 31722

Fachärzte für Augenkrankheiten

Rörig Dr. Elfriede, Hengstplatz 11 ⊶ 42307

Fachärzte für Chirurgie

Arnsperger Dr. Ldw., Prof., Sprechst.: Mo., Mi., Do. 10-12, Di. u. Fr. 16-17 Uhr, Beiertheimer Allee 72 ⊶ 30780
Bercher Dr. Eberh., Dürrbachstr. 21 ⊶ 41003
Laqua Prof. Dr., Chefarzt der Chirurgischen Klinik der Städt. Krankenanstalten, Moltkestr. 14 ⊶ ✱ 50901
Penitschka Dozent Dr. med. Wilfried, Chefarzt der Chirurg. Abtlg. des Neuen St.-Vincentius-Krankenhauses, Südendstr. 32 ⊶ ✱ 24901 Sprechst.: Mo., Di., Do., Frei. 12-13 Uhr u. nach Vereinb.

Fachärzte für Frauenkrankheiten u. Geburtshilfe

Augustin Dr. E., Priv.-Doz., Beiertheimer Allee 1 ⊶ 22302 Chefarzt der geburtsh. gynäkologischen Abteilung des Neuen St.-Vincentius-Krankenhauses, Südendstr. 32 ⊶ 24901 Sprechst.: Dienstag bis Freitag von 11-12 u. 16-18 Uhr und nach Vereinbarung
Brazel Dr. med. E., Bunsenstr. 18 ⊶ 52556
Linzenmeier Dr. Georg, Prof., Riefstahlstr. 3 ⊶ 25533
Rupp Hans, Prof. Dr. med., Direktor d. Landesfrauenklinik. Sprechst.: 15.30-17.30 Uhr außer Mi. u. Sa. in der Klinik, Kaiserallee 10 ⊶ ✱ 27412
Schneider Dr. Inge, RüppurrerStr. 26 ⊶ 28160
Thiessen Prof. Dr. Peter, Facharzt f. Geburtshilfe u. Frauenheilkunde, Chefarzt d. Städt. Frauenklinik, Moltkestr. 14 ⊶ ✱ 50901 Sprechz.: tägl. 10-11, 16.30-17.30 Uhr, außer Mi. u. Sa. u. nach Vereinbarung in der Klinik, (Privatwohnung: Moltkestr. 16 ⊶ ✱ 50901)

Fachärzte für Hals-Nasen-Ohrenkrankheiten

Kägebein Dr. med. P., Facharzt f. Hals-, Nasen- u. Ohrenkrankh., Kaiserstr. 163 ⊶ 23457
Schmidt Dr. med. Wilhelm, Kaiserallee 25a ⊶ 51606 Sprechst.: von 10-12 u. 16-18 Uhr Mi. nachm. u. Sa. keine
Weschke Dr. H. G., Beiertheimer Allee 40 ⊶ 32459

Fachärzte für Haut- und Geschlechtskrankheiten

Nixdorf Dr. med. Gertraude, Amalienstr. 25 ⊶ 24055

Fachärzte für innere Krankheiten

Bode Dr. Wlh. Bahnhofplatz 1 ⊶ 30801 App. 5095
Böger Prof. Dr. Alfred, Felix-Mottl-Str. 16 ⊶ 52657 Chefarzt der inneren Abteilung des Neuen St. Vincentius-Krankenhauses, Leitender Arzt der St. Vincentius-Krankenhäuser, Südendstr. 32 ⊶ ✱ 24901
Sprechst.: tägl., außer Samstag, 11-13 Uhr im Krankenhaus nach Vereinbarung
Brust Dr. Clara, Rechts d. Alb 27 ⊶ 31470
Degelmann Dr. Theo, Güntherstr. 11 ⊶ 51282
Deimling Dr. Lieselotte, Weberstr. 8 ⊶ 20849
Heck Dr. Otto, OMedRat, Rüppurr, Asternweg 6 ⊶ 31950
Liebl Dr. med. Robert, Med.Rat a. D., Facharzt f. innere Krankheiten, Sprechst.: 10-11 Uhr u. n. Vereinb., Kaiserallee 9 ⊶ 23037
Mainx Dr. Friedrich, MedRat, Weinbrennerstr. 54 ⊶ 50250
Müller Dr. med. Otto, Facharzt f. innere Krankheiten, Weltzienstr. 44 ⊶ 51653
Ruch Dr. Heinz, Facharzt f. innere Krankheiten, Wörthstr. 9, am Bismarck-Gymnasium, Sprechst.: 10-12 u. 16-18 Uhr, außer Sa. nachm., ⊶ 27884 Röntgen nach Vereinbarung
Schmitt Dr. Albert, Südendstr. 11 ⊶ 31940
Vida Dr. Frz., Amalienstr. 93 ⊶ 52369
Volhard Dr. E., StadtOMedRat, Chefarzt d. I. Medizin. Klinik, d. Städt. Krankenanstalten, Moltkestr. 14 ⊶ ✱ 50901
Walter Dr. Fritz, HeilbronnerStr. 2 ⊶ 28070

Fachärzte für Kinderkrankheiten

Courtin Dr. W., Stadt-O.-Med.-Rat, Chefarzt d. Städt. Kinderklinik, Karl-Wilhelm-Str. 1 ⊶ ✱ 20121 Sprechst.: Mo. bis Fr. 15-16 Uhr
Engelhardt Dr. Maria, Mozartstr. 8 ⊶ 25919
Harms Dr. Ingrid, GrafRhenaStr. 13 ⊶ 32094
Pfisterer Dr. Wolfram, Römerstr. 20 ⊶ 52204
Seidemann Dr. Hilde, Pfauenstr. 9 ⊶ 32329

Fachärzte für Lungenkrankheiten

Melchers Dr. Anton, GrafEbersteinStr. 41 ⊶ 32476
Schmid Dr. Josef, Kriegsstr. 141a

Fachärzte f. Magen-, Darm- u. Stoffwechselkrankheiten

Mayerle Dr. Emil, Kriegsstr. 123 ⊶ 26561 Sprechst.: nach Vereinbarung (nur privat), Mi. u. Sa. keine
Reich Dr. med. J., Facharzt für Magen-Darm- u. Stoffwechselkrankheiten, Sprechst.: Mo.-Fr. nachm. 16-18 Uhr außer Mi. und nach Vereinbarung, Kaiserallee 3 (am Mühlburger Tor) ⊶ 24987

Fachärzte für Nerven- und Geisteskrankheiten

Daniel Dr. Karl, Schumannstr. 9 ⊶ 50669
Hesse Dr. Günther, HansThomaStr. 15a ⊶ 28670
Larens Dr. med. Walter, Facharzt f. Nervenkrankheiten u. Gemütsleiden, Sprechst.: Mo., Di., Do., Fr. 10-12 Uhr, Mo., Do. 17-18 Uhr u. nach Vereinbarung Weltzienstr. 44 ⊶ 52503
Plambeck Dr. H., Kaiserstr. 215 ⊶ 22204 Sprechst.: von 11-13 u. 17-19 Uhr außer Do. u. Sa. nachm.
Schumacher Dr. Karlheinz, Wendtstr. 4 ⊶ 52347

Fachärzte für Orthopädie

Baier Dr. med. Kuno, Douglasstr. 36 ⊶ 21110 Sprechst.: Mo. u. Mi. von 16-18, Di., Do. u. Fr. von 10-12 Uhr
Rüther Dr. med. H., Priv.-Dozent, Khe-Durlach, Lußstr. 42 Chefarzt d. Orthop. Klinik des Alten Vincentiuskrankenhauses, Kriegsstr. 49 ⊶ ✱ 28228 Sprechst.: tägl. 11-12.30 Uhr außer samstags im Krankenhaus

Fachärzte für Psychiatrie

Gregor Dr. A., Prof., Südendstr. 14 ⊶ 20475

Fachärzte für Röntgenologie

Beck Dr. med. Hans Rob., Sprechzeiten im Röntgen-Radiuminstitut, Händelstr. 5 ⊶ 51032 Sprechz.: Mo.-Fr. 8-9, 17-18 Uhr, Privat: Kurfürstenstr. 18 ⊶ 30762
Haubrich Prof. Dr. med., Chefarzt des Städt Zentral-Röntgeninstituts, Moltkestr. 14 ⊶ 50901 Sprechst.: Mo.-Fr. 9-12 Uhr
Schoen Prof. Dr. med. Herbert, Facharzt für Strahlenheilkunde, Institut Kaiserstr. 76 (am Marktplatz) ⊶ 28850
Schwartzkopf Dr. Günther, Belfortstr. 11 ⊶ 21811

Fachärzte für Zahn-, Mund- und Kieferkrankheiten

Friedl Dr. med. Dr. med. dent., Facharzt für Zahn-, Mund- u. Kieferkrankheiten, Chefarzt der Zahn-, Mund- u. Kieferklinik an den Städt. Krankenanstalten Praxis: Kaiserstr. 203 ⊶ 22566 Sprechst.: täglich 9-12, 14-18 Uhr, Sa. 9-12 Uhr

Inhalatorien

Gräf Dr., Inhalatorium Nördl. Hildapromenade 6 ⊶ 25152
Schretzmann Dr., Inhalatorium, ½9-11 u. 3-6 Uhr, Kaiserallee 36, ⊶ 50280

Apotheken

s. Abt. V (Branchen-Verzeichnis)

Hebammen

Appenzeller Elisab., Wilhelmstr. 63 ⊶ 26662
Czuchal Rosina, We, Neureut, Buchenweg 33
Dannenmaier Ottilie, Kastenwörtstr. 6 ⊶ 51374
Durand Anna, We., Neureut, Hauptstr. 39
Ettrich Sofie, HagsfelderAllee 5d
Gerlach Elisabeth, BreiteStr. 95a
Kiefer Walburga, MemelerStr. 9 ⊶ 41046
Krizan Hdw., Seboldstr. 5
Leibersperger Theresia, Anebosweg 26 ⊶ 51767
Linder Liesel, Grenzstr. 1 ⊶ 41592
Oesterlin Hedi, Frau, Jägerhausstr. 99 ⊶ 27552, 27776
Peters Ella, Weinbrennerstr. 31
Reifenberg Elise, Kaiserstr. 39 ⊶ 28440
Stober Elise, Neureut, Hauptstr. 236
Wudy Valerie, Ostendstr. 5

Heilpraktiker

Böninger Luise, Stephanienstr. 41 ⊶ 24068
Ditzuleit Ernst, Heilpraktiker für Homöopathie, Sprechst.: 11-12 u. 15-17 Uhr Mo. keine, Mi. u. Sa. von 9-11 Uhr, Ritterstr. 27 ⊶ 24353
Faas Math., Kurfürstenstr. 18 ⊶ 32087, Sprechz.: 9-12 u. 14-17 Uhr, Mi. 9-12 Uhr, Sa. keine Sprechstunden
Gschlecht W., Sternbergstr. 1 ⊶ 20363
Hauer Kurt, Heilpraktiker, Sprechst.: tägl. von 3-6 Uhr, Mittw. 9-12 Uhr, Samst. u. Sonnt. keine, Gartenstr. 3 ⊶ 20014
Hellriegel Leo, Durlach, Untermühlstr. 5 ⊶ 41359
Kraft Simon, Luisenstr. 52
Kühn Hrm., Karlstr. 104 ⊶ 23532
Neumeister Rich., Kaiserstr. 119 ⊶ 23181 Sprechz.: von 9-12 u. 16-19 Uhr, Mi. u. Sa. nachm. keine
Retsch Frz. Wlh., Adlerstr. 28 ⊶ 23896
de Rossi Franz, Heilpraktiker, Sprechst.: Di., Mi., Do., Fr. 10-12 u. 16-18 Uhr und nach Vereinbarung, Weinbrennerstr. 62 ⊶ 53822
Schmitt Ernst, Knielingen, Schultheißenstr. 29
Schwall Gustav, Sprechst.: Mo. u. Do. 10-11 u. 3-5 Uhr, Di. u. Fr. 3-5 Uhr, Kriegsstr. 75 ⊶ 27547
Seutemann Erwin, LudwigMarumStr. 5 ⊶ 50284
Stahl Martin, Vorholzstr. 56 ⊶ 24798

Krankenanstalten und Kliniken

Krankenhaus der Evang. Diakonissenanstalt
Chefarzt Dr. Burger
I. Karlsruhe-Rüppurr
Diakonissenstr. 28 ⊶ 31871
Chirurgische Abteilung: Prof. Dr. Hueck
Medizinische Abteilung: Dr. Burger
Hals-, Nasen-, Ohrenabteilung: Dr. Böhne
Augenabteilung: Dr. Jörg
II. Karlsruhe
Sophienstr. 57 ⊶ 24711
Frauenklinik: Dr. Lutz, Besuchsstunden für beide Häuser: So., Di., und Do. 14-16 Uhr

Landesfrauenklinik
mit Hebammenlehranstalt, Kaiserallee 10 ⊶ 27412/14
Untern.: Staat
Ltg.: Rupp Dr. Hans, Prof.
Bauer Karl, RegAmtm., Verwalter
Besuchszeit täglich 14—16 Uhr

St. Marienkrankenhaus der Dominikanerinnen,
Eisenlohrstr. 31 ⊶ 53240

Städt. Krankenanstalten Karlsruhe, Moltkestr. 14—18 ⊶ 50901-07, Pk 5333, Spk 180
Leitung:
Ärztl. Dir.: Prof. Dr. Laqua
Verw.Direktor: Stumpf L.,
Besuchszeiten: Sonntag, Dienstag, Donnerstag 14-16 Uhr.
Augenklinik:
Chefarzt: Küllers Dr., Facharzt
Chirurgische Klinik:
Chefarzt: Laqua Prof. Dr., StadtOMedRat
Frauenklinik:
Chefarzt: Thiessen Prof. Dr.
Hals-, Nasen- und Ohrenklinik:
Chefarzt: Weber Prof. Dr.
Hautklinik:
Chefarzt: Geiger Dr. A., Facharzt
Kinderklinik:
KarlWilhelmStr. 1
⊶ 26828—29
Chefarzt: Courtin Dr., StadtOMedRat
Chirurg.,Orthopäd. Abtlg.:
Leitender Arzt:
Krumm Dr., Oberarzt
I. Medizinische Klinik:
Chefarzt: Volhard Dr., Dozent, StadtOMedRat
Zentral-Röntgeninstitut:
Chefarzt: Haubrich Prof. Dr.
II. Medizinische Klinik
Urologische Klinik:
Chefarzt: Schneider Prof. Dr.
Zahnklinik:
Chefarzt: Friedl Dr., Facharzt
Med.-diagn. Institut:
Chefarzt: Riechert Prof. Dr.
Pathologisch-Bakteriologisches Institut:
Chefarzt: Böhmig Prof. Dr., StadtOMedRat
Apotheke:
Geist Dr., Chefapotheker
Akademie f. ärztliche Fortbildung:
Leiter: Volhard Dr., Dozent, StadtOMedRat
Staatl. anerk. Lehranstalt f. med.-techn. Assistentinnen:
Leiter: Riechert Prof. Dr.
Staatl. anerk. Städt. Säuglings- u. Kinderpflegeschule i. d. Kinderklinik, KarlWilhelmStr. 1
Leiter: Courtin Dr., StadtOMedRat
Staatl. anerk. Krankenpflegerschule
Leiter: 2. OArzt Dr. Baur

BLB BADISCHE LANDESBIBLIOTHEK
Baden-Württemberg

Vincentiuskrankenhäuser:

Untern.: St. Vincentiusverein
Vorstand: Rüde Dr. Alb., Prälat, Stadtdekan
Verwalter: Jung

Altes St. Vincentiuskrankenhaus,
Kriegsstr. 49 ⇨ 28228, 28229
Pk 17360
Oberin: Schwester Reingardis
Augenabteilung: Spezialarzt Prof. Dr. Baurmann
Sprechst.: v. 9—12 Uhr, nachmittags nur nach Vereinbarung
Samstagnachmittag keine
Abteilung für Hals-, Nasen- u. Ohrenkrankheiten: Spezialarzt Dr. Boekels
Sprechst.: 9—12, nachmittags n. Vereinbarung, Mi. u. Sa. keine
Abteilung für Orthopädie: SpezArzt PrivDoz. Dr. Rüther
Sprechst.: von 11—12 Uhr, nachm. nur nach Vereinbarung
Besuchst.: Dienstag, Donnerstag und Sonntag 14—16 Uhr

Neues St. Vincentiuskrankenhaus
Südendstr. 32 ⇨ 24901—24903
Pk 17317
Oberin: Schwester Amalberga
Abteilung für Chirurgie: Chefarzt Doz. Dr. Penitschka
Sprechst.: 12—13 Uhr
Innere Abteilung: Chefarzt Prof. Dr. Böger, Sprechst.: 11-12 Uhr
Abteilung für Geburtshilfe und Gynäkologie: Chefarzt Dr. Fecht
Priv.Doz. Dr. E. Augustin, Di., Mi., Do., Fr. 11-12 Uhr u. 16-18 Uhr
Röntgenabteilung: Facharzt Dr. Loeser

Privatkliniken:

Friedrich Dr. Kurt, Chirurgische Klinik, ReinholdFrankStr. 67 ⇨ 27150
Knauer Dr. med. Heinz, Stephanienstr. 35 ⇨ 25095
Schönig Dr. Albert, Südendstr. 12 ⇨ 23928
Stahl Dr., Privat-Frauenklinik, Weinbrennerstr. 7 ⇨ 53397
Wagner Dr. Paul, Kriegsstr. 83 ⇨ * 27424

Med. diagnost. Institute:

Riechert Prof. Dr. med., Zietenstr. 65 ⇨ 52254
Chefarzt d. med.-diagnost. Instituts d. Städt. Krankenanstalten Moltkestr. 14 ⇨ 50901 App. 347

Tierärzte

Eissele Dr. Ldw., Schlachthofdir., Poststr. 2 ⇨ 30453
Heim Dr. Alfr., RegVetRat, Vors. d. Vorst. d. Bad. Viehversicherungsverbandes, Bernhardstr. 5
Huth Dr. Wlt., Schlachthoftierarzt, DurlacherAllee 47
Itta Dr. Erich, Stadtoberveterinärrat, DurlacherAllee 55
Jordan Dr. Hrm., Stadttierarzt, Durlacher Allee 60
Kohm Dr. A., Schlachthoftierarzt, Lessingstr. 1 ⇨ 24512/13
Loh Dr. Walter, prakt. Tierarzt, Redtenbacherstr. 18 ⇨ 26031
Sprechst.: Di. bis Fr. 15-17 Uhr und nach Vereinbarung
Lott Dr. Alfr., OReg.- u. VetRat, Falkenweg 12 ⇨ 31868
Marquardt Dr. Julius, Stadtoberveterinärrat iR., Veilchenstr. 20
Meier Dr. Ernst, BezAss, Tierarzt, Hübschstr. 20
Penka Dr. RegVetRat iR., Rastatter Str. 22
Rübel Dr. Oskar, RegVetRat, Karlsruhe II, Fechtstr. 1 ⇨ 42358
Rupp Dr. Oskar, RegVetRat, Karlsruhe I, Bahnhofstr. 12
Mo. bis Frei. 15-16 Uhr ⇨ 23158
Schäfer Dr. med. vet. Udo, prakt. Tierarzt, Durlach, Posseltstr. 7 ⇨ 41113
Sprechst.: Montag u. Dienstag 17-18 Uhr, Mittwoch bis Freitag 15-16 Uhr u. nach Vereinbarung
Schmidtke Dr. Hans-Otto, Fachtierarzt für kleine Haustiere Dr. Dorothee Schmidtke, Tierärztin, Sprechst.: 10-12 u. 15-17 Uhr außer Samstag nachm. Kronenstr. 15 (Ecke Kaiserstr.) ⇨ 25592, Privat: ⇨ 41700
Schuster Dr. Martin, Praxis für Hunde u. andere Kleintiere, Weinbrennerstr. 58 ⇨ 50075
Sprechz.: Mo. u. Di. 16-18 Uhr Mi. u. Sa. 9-11 Uhr, Do. u. Fr. 9-11 u. 16-18 Uhr
Wendenburg Dr. Johannes, pr. Tierarzt, Beiertheimer Allee 12 ⇨ 25075
Sprechz.: Mo.-Di. 16-17 Uhr, Mi.-Fr. 15-18 Uhr, Sa. 12-13 Uhr

Zahnärzte

Alexander Georg, Viktoriastr. 8 ⇨ 23375
Albach Oskar, Belchenstr. 35 ⇨ 31051
Allers Max, Kaiserstr. 69, ⇨ 28739
Sprechst.: Mo., Di., Do. u. Fr. 9-12 u. 14-18.30 Uhr, Mittw. u. Sa. 8.30—11.30 Uhr
Sa. 9-11 Uhr
Appenzeller Max, DanzigerStr. 14 ⇨ 30042
Arnold Dr. Kurt, Kaiserallee 7a ⇨ 27178
Bach Alfr., Karlstr. 86 ⇨ 24211
Bach Ldw., Wilhelmstr. 5 ⇨ 25561
Beck Helm., Schillerstr. 4 ⇨ 23057 ⇨ 23057
Beck Werner, Sprechz.: 9-12 und 15-19 Uhr, außl. Mittw. u. Samst. nachm., Kaiserallee 3 ⇨ 2496
Belger Otto, Südendstr. 27 ⇨ 32036
Bender Dr. med. dent. Karl jun., Douglasstr. 12-14 ⇨ 23451
Bender Karl, EttlingerStr. 37 ⇨ 30015
Berckmann Dr. Kurt, Mathystr. 14-20 ⇨ 24487
Bergmann Dr. Egon, Am Stadtgarten 13 ⇨ 31021
Berndt Wlh., BeiertheimerAllee 10 ⇨ 20459
Bertram Erich, Kriegsstr. 113 ⇨ 27070
Bertram Ernst, Kriegsstr. 113
Bertsch Hellmut, KarlWilhelmStr. 16 ⇨ 21069
Beyer Karl, Sternbergstr.5 ⇨ 20086
Blaser Ad., Karlstr. 68 ⇨ 23242
Blazejewski Dr. Zygmund, Kanalweg 20
Böhringer Dr. med., Dr. med. dent., Karl, Parkstr. 7 ⇨ 22887
Bohner Hch., Karl-Friedrich-Str.22 ⇨ 32292
Bonnet Friedrich, MarieAlexandraStr. 44
Borho Dr. Leopold, Durlach, Gritznerstr. 2 ⇨ 42294
Bornemann Georg, Konrad.KreutzerStr. 10 ⇨ 50576
Boßbach Frz., Eisenlohrstr. 24 ⇨ 52862
Bracher Herbert, Zahnarzt, Jollystr. 43 ⇨ 26307
Sprechst.: 9-12 u. 14-18 Uhr, Samstag 9-12 Uhr
Burger Dr. Anneliese, ReinholdFrankStr. 54
Butz Artur, Gerwigstr. 12 ⇨ 24707
Butz Egon, GottesauerStr. 3
Butz Gertr., Gerwigstr. 12 ⇨ 24707
Cichorius Hans, Gabelsbergerstr. 6 ⇨ 52308
Claus Emil, Herrenstr. 18 ⇨ 28938
Deimling Willy, Rintheim, Ernststr. 1
Dell Wlh., Kriegsstr. 39 ⇨ 28092
Diehl Dr. Irmg., Seminarstr. 6 ⇨ 24840
Diesslin Dr. Karl-Heinz, Roggenbachstr. 10 ⇨ 25171
Dilli Adolf, Zahnarzt, Riefstahlstr. 6 ⇨ 23871
(Privat ⇨ 31595)
Sprechst.: Mo. bis Fr. 9-12 u. 14-17 Uhr, Mi. u. Sa. keine
Dockhorn Heinz, Weinbrennerstr. 80 ⇨ 52883
Dzerunian Kurt, Kaiserstr. 88
Ege Ldw., BeiertheimerAllee 58 ⇨ 31093
Eger Ludwig, Weltzienstr. 38 ⇨ 53642
Engel Wlt., Bunsenstr. 18 ⇨ 53657
Erhardt Karl Heinz, Feldstr. 5
Falcke Willi, Zahnarzt, Sprechz.: 10-12 u. 15-19 Uhr, Mittw. u. Samst. n. Vereinbarung
Uhlandstr. Ecke Kaiserallee ⇨ 52676
Falk Dr. Max, Kriegsstr. 47a (Karlstor) ⇨ 25840
Fetzer Otto, Zahnarzt, Rheinstr. 44 ⇨ 51557
Sprechz.: 9-12 u. 15-18 Uhr, samstags geschlossen
Fischer Erwin, Jollystr. 43 ⇨ 26307
Sprechz.: 9-12 u. 14-18 Uhr, Samstag von 9-12 Uhr
Fischer Herb, Welfenstr. 24 ⇨ 30975
Fischer Rud., Redtenbacherstr. 6 ⇨ 25532
Flory Dr. Gerh., Albtalstr. 10 ⇨ 32538
Frank Max, Steinstr. 12 ⇨ 26263
Friedl Dr. med. Dr. med. dent. Facharzt für Zahn-, Mund- u. Kieferkrankheiten, Chefarzt der Zahn-, Mund- u. Kieferklinik an den Städt. Krankenanstalten
Praxis: Kaiserstr. 203 ⇨ 22566
Sprechst.: täglich 9-12, 14-18 Uhr Sa. 9-12 Uhr
Fritz Wolfgang, Daxlanden, Pfalzstr. 26 ⇨ 50814
Füller Berthold, Hirschstr. 113 ⇨ 25830
Ganter Helmut, Zahnarzt, Draisstr. 4 ⇨ 52694
Geiger Maria, Zahnärztin, Durl., WeingartenerStr. 4 ⇨ 41659
Sprechz.: Mo., Di., Do., Fr. v. 9-12.30 u. 15-18.30 Uhr, Mittw. u. Samst. nach Vereinbarung
Geissenberger Frz., Sophienstr. 53 ⇨ 23568
Gerecke Dr. Horst, Hirschstr. 1 ⇨ 52464
Glasbrenner Karl, Nowackanlage 13 ⇨ 27658
Gnädig Dr. Oskar, DurlacherAllee 10 ⇨ 22436
Göbel Dr. Otto, EttlingerStr. 15 ⇨ 24364
Gorenflos Dr. Wlt., Kaiserstr. 89 ⇨ 22846
Görgs Dr. Dr. Ekkehart, Sprechz.: 9-12 u. 15-18 Uhr, außl. Mittw. u. Samstags nachm.
Kriegsstr. 150 ⇨ 25421
Grabow Kaj, Karlstr. 2 ⇨ 22443
Granget Dr. Gisela, Hengstplatz 11
Granget Hugo, Durlach, Hengstplatz 11 ⇨ 41601
Grein Karlheinz, EmilGöttStr. 25 ⇨ 26232
Greß Helm., Holderweg 4 ⇨ 32101
Gröbel Kurt, Neureut, Friedenstr. 1
Großmann J., Kaiserstr. 25 ⇨ 23520
Grüter Dr. Hans, Schwarzwaldstr. 28 ⇨ 31948
Grundner Eduard, Parkstr. 11 ⇨ 23049
Günther Martin, Friedenstr. 2 ⇨ 28723
Günzer Dr. Albert, Amalienstr. 39 ⇨ 26121
Gutgesell Rolf, Christofstr. 11 ⇨ 41507
Haas Wlt., Durlach, Pfinztalstr. 94 ⇨ 41155
Hans Dr. Margarete, Durlach, Pfinztalstr. 81 ⇨ 41361
Hardt Dr. Hilmar, Mathystr. 32 ⇨ 23724
Speziallaboratorium für Zahn- u. Kieferregulierungen
Hauck Wlh., Knielingen, Rheinbrückenstr. 27 ⇨ 53035
Hausenstein Eug., Karlstr. 106 ⇨ 25049
Harlik Hans, LandauerStr. 16
Hellenbroich Kurt, Kaiserstr. 191 ⇨ 28104
Hellriegel Dr. Wlt., Neckarstr. 30a ⇨ 30715
Hennhöfer Osk., Moningerstr. 1 ⇨ 22827
Hensle Karl, Schützenstr. 37 ⇨ 24133
Herm Gerhard, Rechts der Alb 25
Hermsdorf Wlt. D.D.S., Herrenstr. 50a ⇨ 28176
Hexamer Erwin, Daxlanden, Federbachstr. 10 ⇨ 53485
Hitzfeld Dr. Werner, Durlach Karlsburgstr. 3 ⇨ 42087
Hoefer Dr. Adolf, Erbprinzenstr. 31 ⇨ 23124
Hölzer Heinz, Eschenweg 21
Hörner Georg, DurlacherAllee 42 ⇨ 25262
Ilg Dr. Dr. Victor Karl, Sophienstr. 3 ⇨ 23259
Jaeckle Theod., Durlach, BaslerTorStr. 30 ⇨ 41823
Jägel Hans, RintheimerStr. 53 ⇨ 22602
Jung Gustav, Ruschgraben 25 ⇨ 24506
Kaiser Dr. Gertr., BeiertheimerAllee 15 ⇨ 27273
Kalischek Karl, Kriegsstr. 162 ⇨ 23250
Kaltenbach Karl, Kaiserallee 64 ⇨ 51070
Karl-Huber Herbert, Zahnarzt Hohenzollernstr. 33 ⇨ 32283
Sprechst.: Mo. bis Sa. von 9-12 u. 15-18 Uhr, außl. Mi. u. Sa. nachm.
Katzorke Alb., Karlstr. 22
Kauschka Fritz, Zahnarzt, Hübschstr. 19 ⇨ 53887
Sprechz.: 9-13 u. 15-18 Uhr, Mi. u. Sa. 9-13 Uhr
Keller Ldw., Neureut, Morgenstr. 7 ⇨ 27860
Kiefer Dr. Rud., Weinbrennerstr. 8a ⇨ 23764
Killius Gerh., Kaiserstr. 126 ⇨ 22856
Kimmel Dr. Kurt, Klosestr. 34 ⇨ 30046
Kimmich Maria Luise, Kriegsstr. 172 ⇨ 24365
Kimmich Wrn., Kriegsstr. 172 ⇨ 24365
Kleiber Herb., Durl., Blumentorstr. 16 ⇨ 41839
Knobloch Dr. Erich, Neureut, Morgenstr. 11 ⇨ 22421
Knodel Dr. Elsbeth, Gebhardstr. 27 ⇨ 30717
Knott Dr. Walter, Stephanienstr. 66 ⇨ 27702
Knott-Deimling Dr. Anita, Reinh.FrankStr. 54 ⇨ 22429
Knott-Riegger Dr. Brigitte, Stephanienstr. 66 ⇨ 27702
Kälmel.Karlheinz, HeilbronnerStr. 17
König Arth., Rudolfstr. 31 ⇨ 26404
König Carl jun., Kaiserstr. 124b ⇨ 26491
König Carl sen., Kaiserstr. 124b ⇨ 26491
Kohl Dr. Ingeborg, Fachzahnärztin für Kieferorthopädie, Sprechst.: Mo.-Fr. 9-11 u. 14-17 Uhr, Friedenstr. 2 Ecke Gartenstr. ⇨ 28056
Kolb Dr. Wlh., LudwigWilhelmStr. 10 ⇨ 28623
Krämer Alfons, Humboldtstr. 27
Krämer Theo, Rheinstr. 21 ⇨ 50525
Kraft Luise, Eisenlohrstr. 14 ⇨ 50663
Kundel Dr. Alois, Zahnarzt Sprechst.: täglich 9-13 u. 15-19 Uhr, außl. Mi. u. Sa. nachm., Südendstr. 1 ⇨ 30800
Kundel-Ebert Dr. Maria, Roggenbachstr. 15 ⇨ 24794
Kurz Werner, ReinholdFrankStr. 52 ⇨ 26200
Landes Otto, BeiertheimerAllee 17 ⇨ 25392
Lauer Erich, Lebrechtstr. 6 ⇨ 30083
Leopold Dr. Hans-Joachim, Vorholzstr. 24 ⇨ 50439
Lipps Helm., TirolerStr. 6 ⇨ 42607
Lorenz Charlotte, Leopoldstr. 2a ⇨ 28606
Mach Dr. Hans, EttlingerStr. 33 ⇨ 31756
Maier Otto, Neureut, Hauptstr. 276
Mall Dr. Armin, Daxlanden, Pfalzstr. 32 ⇨ 52264
Mansky Dr. Wlh., Kaiserallee 119 ⇨ 50296
Matheis Kurt, Leopoldstr. 2 ⇨ 23335
Matt Eug., Kaiserstr. 52 ⇨ 23805
Mayer Ernst, DurlacherAllee 45 ⇨ 28310
Mertz Emil, Lindenallee 3 ⇨ 51806
Meyer Karl Frdr., Siegfriedstr. 2 ⇨ 23585
Moser Albert, Zehntstr. 4 ⇨ 42254
Müller Carl, Kropsburgweg 38
Müller Erwin, KnielingerStr. 104 ⇨ 53365
Müller Günther, Kaiserstr. 101-103 ⇨ 28467
Sprechst.: 8-12 u. 14-19 Uhr, Mi. u. Sa. nachm. keine
Müller Karl, Bernhardstr. 19 ⇨ 22654
Müllereisert Dr. Felix, Zahnarzt, Ritterstr. 5 ⇨ 21341
Sprechst.: Mo.-Fr. 9-12 u. 15-18 Uhr, außer Mi. nachm.
Münch Hans, Zahnarzt, Kaiserallee 87 ⇨ 52884
Sprechst.: Voranmeldung
Nabe Dr. Ruth, Zahnärztin, Sprechz.: 9-12 u. 15-18 Uhr außer Mi. u. Sa. nachm., Boeckhstr. 31 ⇨ 28679
Nägele Manfred, Sprechst.: 9-12 u. 15-18 Uhr, Mi. u. Sa. nachm. keine, Sophienstr. 161 ⇨ 50831

BLB BADISCHE LANDESBIBLIOTHEK
Baden-Württemberg

Neumann Hch., Gartenstr. 18 ⊶ 27177
Noffz-Schwendemann Dr. med. dent. Ruth, Karlstr. 82 ⊶ 22303 Sprechst.: 10-12 u. 15-18 Uhr, Sa. 10-12 Uhr, Mi. keine
Oehmann Hedwig, Hirschstr. 102 ⊶ 22666
Pesch Ernst, Neureut, Bahnhofplatz 1 ⊶ 28535
Pfeifer Hans, Sophienstr. 53 ⊶ 23568 Sprechz.: 9-12 u. 15-18 Uhr außer Mittw. u. Samst.
Pfistner Friedrich jun., Durlach, Karlsburgstr. 1 ⊶ 41455
Pfistner Friedrich sen., Durlach, Karlsburgstr. 1 ⊶ 41455
Plaschke Helga, Melanchthonstr. 3 ⊶ 24065
Pudewell Dr. Karl-Heinz, Rüppurr, Arndtstr. 7 ⊶ 31402
Pudewell Ottilie, Rüppurr, Arndtstr. 7 ⊶ 31402
Rack Dr. Wlt., Durlach, CarlWeysserStr. 16 ⊶ 41712
Rapp Gustav jun., ReinholdFrankStr. 42 ⊶ 23083
Rapp Gustav sen., ReinholdFrankStr. 42 ⊶ 23083
Redling Dr. Geza, Neureut, Neue Siedlung ⊶ 28693
Reichert Armin, Sinnerstr. 10
Rein Dr. Rich., BeiertheimerAllee 1 ⊶ 26735
Richter Dr. Adolf, AmStadtgarten 3 ⊶ 31010
Riebel Alfr., Sprechz.: 9-12 u. 15-19 Uhr, Mittw. u. Samst. nach Vereinbarung, Kaiserallee 36 ⊶ 51476
Rinderspacher Karl-Heinz, Kaiserallee 75 ⊶ 51584
Rokuss Eug. u. Werner, Rüppurr, Diakonissenstr. 1 ⊶ 30182
Roßbach Dr. Elisab., Hertzstr. 16 ⊶ 51640
Rothaug Heinz, Virchowstr. 4
Rothaug Willy, Virchowstr. 4 ⊶ 52782
Rothgerber Ldw., Knielingen, Saarlandstr. 93 ⊶ 51505
Rückher Erwin, Damaschkestr. 14a ⊶ 27582
Sandrisser Marg., Weinbrennerstr. 71
Schaufelberger Theo, Stephanienstr. 98 ⊶ 21508
Schaupp Erwin, Durlach, Gritznerstr. 4 ⊶ 42317
Schaupp-Krug Frieda, Durlach, Gritznerstr. 4 ⊶ 42317
Scheefe Brigitte, Körnerstr. 54 ⊶ 51419
Scheffler Dr. Claus, Marie-AlexandraStr. 45 ⊶ 24333
Schilling Hugo, Amalienstr. 42 ⊶ 27046
Schmelcher Wolfhart, Amalienstr. 14a
Schmitt Margarete, Moltkestr. 19 ⊶ 28717
Schneider Hellmuth, Südendstr 19 ⊶ 32147
Schneider Rich., Stephanienstr. 25 ⊶ 24595
Schottmüller Hellm., DurlacherAllee 18 ⊶ 23830
Schramm Dr. Hans, Knielingen, Saarlandstr. 39 ⊶ 50598
Schreckhaas Friedrich, Durlach, AuerStr. 60 ⊶ 41728
Schulte Dr. Theo, Bunsenstr. 20 ⊶ 50394
Schwarz Dr. Claus, Amalienstr. 85
Schwarz Friedrich, Amalienstr. 85 ⊶ 24207
Schweizer Norbert, Eckenerstr. 23 ⊶ 50247
Seltenreich Günther, Bergwaldstr. 6
Siegele Karl, Kärntner Str. 6 ⊶ 42360
Spönlein Otto, Marienstr. 47 ⊶ 28161
Spriestersbach Wrn., Daxlanden, Krämerstr. 38 ⊶ 50035
Spriestersbach Willy, Daxlanden, Krämerstr. 38 ⊶ 50035
Stamer Dr. Wlt., Draisstr. 21 ⊶ 53058
Stocker Dr. Klaus, Sophienstr. 140 ⊶ 20858
Thomas Wlt., Herrenstr. 50a ⊶ 25567
Thumulka Reinhold, Ebertstr. 9b ⊶ 32479
Tietze Dr. Hans Frdr., Kriegsstr. 95 ⊶ 22521
Tietze Kurt, OffenburgerStr. 43
Wabra Dr. Hermann, RichardWagnerStr. 14 ⊶ 51257
Wagner Dr. Bernh., Reinh.FrankStr. 59 ⊶ 22772
Weigel Fritz, Kaiserstr. 215 ⊶ 26304
Wenzel Kurt Steinstr. 23 ⊶ 24586 Sprechz.: 9-12 u. 14-18 Uhr, Mittw. u. Samst. keine
Wetzel Gust., Waldstr. 39 ⊶ 25387
Wilde Dr. Wlh., Daxlanden, Turnerstr. 15 ⊶ 50014
Willmann Dr. Ursula, Kronenstr. 9 ⊶ 26730
Wörther Gerh., Vorholzstr. 44 ⊶ 25009
Wolf Dr. Max, Karlstr. 159
Wolff Fritz, Weberstr. 12 ⊶ 28198
Wunderle Frdr., Schützenstr. 55 ⊶ 26443
Zenkel Dr. Erich, Sprechz.: 9-12 u. 15-19 Uhr, Mittw. nachm. u. Samstags nach Vereinbarung Kaiserallee 5 ⊶ 21818 Wohnung: Kriegsstr. 31
Ziegler Heinz, RüppurrerStr 26 ⊶ 26192
Ziegler Ldw., Werderstr. 45 ⊶ 22883
Ziegler Rich., Akademiestr. 26 ⊶ 26703
Ziegler Wolfg., Kaiserstr. 124a ⊶ 26108
Zimmermann Dr. Hans, Pfinztalstr. 32 ⊶ 42290
Zolg Hans jun., Amalienstr. 25a ⊶ 23156
Zurawski Joh., Mathystr. 35 ⊶ 24195

Vereine

Gesangvereine u. Chöre

Badischer Sängerbund e. V.
Präsident: Heß Karl, ORegRat i.R., Waldring 18 ⊶ 21760
Vize-Präsidenten: Hespeler Frdr. Frz., VerwDir., ForchheimerStr. 21 ⊶ 53701
Hartmann Pet., Bürgermstr., Weil a. Rh.
Bundes-Chormeister: Schlageter Walter, Ettlingen, Friedenst. 5 ⊶ 37363
Schatzmeister: RüthmüllerHch., Gerwigst. 19
Schriftführer: Joachim Gust., LangeSt. 48
Leß Fritz, Karlstr. 150
Pressewart: Klupp Karl, Rektor iR., Weltzienstr. 20
Geschäftsstelle: Wilhelmst. 14 ⊶ 28862

Concordia e. V. 1875 Karlsruhe
Vorst.: Huber Fritz, Kriemhildenstr. 15 ⊶ 51127
Vereinslokal: Zum Elefanten, Kaiserst. 42

Conradin-Kreutzer-Bund eV., Karlsruhe 1862
Volksbildungsverein.
Wilhelmstr. 14 ⊶ 23781
Geschäftsst.: Stutz Hellm., Schlagfeldweg 8

Edelweiß Karlsruhe-Daxlanden
Vorst.: Kunz Theodor, Zollst. 30

Eintracht 1862 Bulach
Vorst.: Otto Martin, Kirchfeldst. 40

Eintracht Mühlburg
Vorst.: Mayer Otto, Rheinstr. 101 ⊶ 50177
Vereinslokal: Gasth. z. Lamm

Freundschaft 1870 Karlsruhe
Vorst.: Lechner Willi, Klauprechtst. 22 ⊶ 24103

Freundschaft 1862, Khe.-Beiertheim
1. Vorst.: Rastätter Karl, BreiteSt. 147 ⊶ 24825

Frohsinn Hagsfeld
Vorst.: Pallmer Kurt, Karlsruher Str. 60

Frohsinn Rüppurr
Vorst.: Göttmann Walter, LangeSt. 77

Gesangverein Lok. Personal, Karlsruhe
Vorst.: Karl Würzburger, Winterstr. 22a

Gesangverein Lyra 1864 Durlach
Vorst.: Barthlott Karl, Weiherst. 7 II

Käsersches Männerquartett 1924 Karlsruhe
Vors.: Arthur Pfäffle, Weinbrennerst. 68

Karlsruher Kammerchor
Leitg.: Paul Wehrle, Vinzentiusst. 2 ⊶ 32268

Karlsruher Linderkranz e. V.
Präsident: Honold M. Robert, Rechtsanwalt, K., LudwigMarumStr. 13
Sg.Vorst.: Heß Wilhelm, Verw.Dir. iR., K., Schützenstr. 18

Karlsruher Männergesang-Verein
Vorst.: Gutmann Frdr., Parkstr. 30

Lassallia Karlsruhe
Vorst.: Seitz Albert, Adlerstr. 29
Vereinslokal: Salmen (am Ludwigsplatz)

Liederkranz Karlsruhe-Daxlanden
Vorst.: Kober Willi, Rappenwörtstr. 14

Liederkranz Durlach
Vorst.: Mohr Wlt., Kleinbachst. 19

Männergesangverein Durlach
Vorst.: Weiler Karl, Seboldst. 14

Männergesangverein „Fidelia" 1867 Karlsruhe
1. Vorst.: Freund Frdr., Hohenzollernstr. 41

Männergesangverein Junker&Ruh e. V., gegr. 1894, Karlsruhe
1. Vorst.: Pfirmann Emil, Yorckst. 55

M.G.V. „Frohsinn" 1885 e.V. Karlsruhe-Bulach,
Vorst.: Mackert Bernh., Litzenhardtstr. 121

Nähmaschinenbauer Durlach
Albert Michel, Amthausstr. 16

Rheingold Karlsruhe
Vorst.: Dittler W., Degenfeldstr. 17 ⊶ 21254
Schriftf.: Wagner H., Sachsenst. 10

Sängerbund d. Fleischerinnung Karlsruhe
Vors.: Wittmer Emil, Nelkenstr. 31 ⊶ 53680

Sängerbund 1856 Khe-Rüppurr eV.
Vorst.: Gust. Joachim,
Vereinslokal: Gasth. z. Grünen Baum

Sängerbund Vorwärts Durlach
Vorst.: Herm. Länge, Am Zwinger 14

Sängerbund Vorwärts Karlsruhe
Vorst.: Hager Ldw., Sybelstr. 18
Proben: Fr.19.30—21.30 Uhr Vereinslokal z. Ziegler

Sängerkreis Karlsruhe
1. Vors.: Notheis Karl, Schillerst. 34
2. Vors.: Herm. Blau, Graben-Neudorf, Bahnhof
Kassier: Maisack Frz., Durlacher Allee 32
Schriftf. u. Gesch.Stelle: Reis Karl, Lachnerst. 4

Sängerlust Karlsruhe
Rolf Kotzle, Vorholzstr. 13

Sängervereinigung Knielingen
Vorst.: Barth Ad., Herweghstr. 40

Sängervereinigung Mühlburg 1862 e.V.
Vors.: Fr. Fr. Hespeler, ForchheimerStr. 21 ⊶ 53701
Fr. Kohler, Rheinst. 19 (Geschäftsst.)

Silcherbund Karlsruhe
1. Vors.: Hengst Karl, Hirschstr. 100 ⊶ 24261

Südd. Graphischer Sängerbund
Sitz Karlsruhe, Emil Weber, Postfach 828

Typographia Karlsruhe
Vorst.: Anton Kühn, Karlstr. 98
Vereinslokal: „Zum gr. Kurfürsten", Ecke Lessing- u. Sophienstr.,

Heimat- und Trachtenvereine

Bayern- und Trachtenverein „Weißblau Almfrieden"
Lokal: Schrempp'scher Bierkeller, Beiertheimer Allee 18

Gebirgstrachten-Erhaltungsverein „D'Tegernseer" gegr. 1924, e.V.
Maier Hans, Kirschst. 17

Heimatbund Badener Land,
KarlFriedrichStr. 1 ⊶ 25410

Hohenzollern-Verein Karlsruhe
1. Vors.: Konstanzer Konrad, Kaiserallee 109
Vereinslokal: „Schloß Friedrichskrone", RüppurrerSt. 24a

Landsmannschaft der Donauschwaben e.V.
Kaiserstr. 109 ⊶ 27458

Odenwald-Verein
Vers.Lokal: „Zur Bavaria" Hirschst. 20
1. Vors.: Mai K., Meidingerstr. 13

Verein d. Württemberger 1892
Vereinslokal: „Alpenhorn", Wilhelmst. 69
1. Vors. u. Schriftf.: Alfr. Hesser, StuttgarterStr. 23,
2. Vors.: Jos. Gut, Sommerstr. 6,
Hauptkassier: Erich Böger, EttlingerStr. 35

Jugendpflege-Vereine

Bezirksjugendring Nordbaden, Geschäftsstelle: Amalienstr. 79 ⊶ 28149

Deutsches Jugendherbergswerk, Landesverband Baden e. V.
Vors.: Köbele Fr., RegDir.
GeschSt.: Klauprechtstr. 32 ⊶ 28291

Jugendherberge Karlsruhe
Moltkestr. 2 b ⊶ 28248

Stadtjugendausschuß Karlsruhe e. V.
Vors.: Wäldele Walther, Stadtrat, Kriegsstr. 187 ⊶ 52854
Geschäftsst.: Moltkestr. 2a ⊶ 20121 App. 2833

Jugendheim Karlsruhe
Heimleiter: Heinz-Georg Ockelmann, Moltkestr. 2a ⊶ 20121 App. 2833

Jugendheim Karlsruhe-Durlach,
Weiherhof 1 ⊶ 20121 App. 2886

Jugendpflegeorganisationen:

Badische Sportjugend,
Stephanienstr. 86 ⊶ 26313

Bund Christdeutscher Jugend e.V.
Vors.: Stadtpfarrer E. Siegele, DurlacherAllee 23 ⊶ 28145
Bundesgeschäftsstelle: Paul Wettach, Links der Alb 23 ⊶ 32160
Landesverband Baden
Vors.: Rich. Eck, WolfartsweiererStr. 12

Bund der Deutschen Katholischen Jugend Karlsruhe
Geschäftsst.: Sophienst. 58 ⊶ 20438

Bund Deutscher Pfadfinder, Horst Karlsruhe,
v. Pfeil Erich, Leopoldst. 49 ⊶ 28209

Christl. Verein Junger Männer (CVJM)
Geschäftsst.: Nowackanlage 5 ⊶ 26865

Deutsches Rotes Kreuz Kreisverein Karlsruhe, Jugendrotkreuz,
F. A. Burkart, Rektor, Kreissachbearb., Klosestr. 21 ⊶ 30434

Durlacher Jugendclub „Kosmos"
Rink Waldem., Pfinztalst. 83
Vorsitzender d. Arbeitsgem. Durlacher Jugendgruppen

Evangelisches Jugendwerk
Erbprinzenstr. 5 ⊶ 23650

Evangelisches Jungmännerwerk
CVJM Baden e.V., Bundeswart: Hellmuth Schmidt, Geschäftst.: Nowackanlage 5 ⊶ 26865

Freireligiöser Jugendbund
Schlötermann Dr. Heinz, Heckenweg 26 ⊶ 32431

Gewerkschaftsjugend Karlsruhe,
Gartenstr. 25 ⊶ 28961

Heimatlosenlagerdienst CVJM/YMCA, Sekretär für Baden: Arthur Breining, GeschSt. für Baden: Nowackanlage 5

Jugend der Methodistenkirche,
Gemeinde Karlsruhe, Friedenskirche, Karlstr. 49b ⊶ 23715

BLB BADISCHE LANDESBIBLIOTHEK Baden-Württemberg

Jugendgruppe Schwarzwaldverein
Edwin Enderle,
DurmersheimerStr. 2
Naturfreunde-Jugend Karlsruhe
Weingartner Edgar,
Göhrenstr. 34
Sozialistische Jugend Deutschlands „Die Falken"
1. Unterbezirk Karlsruhe
Waldstr. 28
2. im Regierungsbezirk
Nordbaden, Karlsruhe,
Waldstr. 28

Kleingarten-Vereine

Bezirksgruppe der Siedler u. Kleingärtner
Vorst.: Kastin Willi, Charlottenstr. 48, Geschäftsst.: Kronenstr. 15, ⊶ 26054

Albsiedlung
Vorst.: Bauer Alb., Silcherst. 17
Albuferst.
Vorst.: Blei W., Sophienst. 160a
Am Albhügel
Vorst.: Speck Emil,
Meidingerstr. 13
An der Parkstraße
Vorst: Schließler Ferd,
Essenweinst. 18
Binsenschlauch B
Vorst.: Baar Clemens,
Steubenst. 10
Durlach
Vorst.: Süpfle Helmut,
Brunnenhausst. 2
Durlacher Allee
Vorst.: Spicker Paul,
DurlacherAllee 36
Durmersheimer Straße
Vorst.: Frdr. Gerstner,
Lindenallee 21
Ehemalige Bleiche
Vorst.: Schneider Karl,
Sophienstr. 182
Elisabethenplatz
Vorst.: Stallbommer Paul,
Roonst. 31
Exerzierplatz Süd
Vorst.: Schedl Alois, Goethest.41
Fasanengarten
Vorst.: Rohrer Alb.,
LudwigWilhelmSt. 5
Forstlach
Vorst.: Schmitt Peter,
GottliebSchreberWeg 53
Friedhof Ost
Vorst.: Götz Ldw., Ostendst. 4
Grünwinkel
Vorst.: Schrägle Max, Margarethenst. 2
Grillsches Grundstück
Vorst.: Wilh. Berberich,
Huttenst. 25
Heidenstücker
Vorst.: Piernitzki Theo,
Mahlbergstr. 58
Hinter der Hansa
Vorst.: Bergner Fritz,
Schifferst. 6a
Hirtenweg-Vogelsang
Vorst.: Humpert Aug.,
Huttenst. 13
Karlsruhe-Süd
Vorst.: Frdr. Kubach,
MarieAlexandraStr. 8
Klosterweg-Schalthaus
Vorst.: Brecht Hrm.,
Gerwigst. 4
Kohlplattenschlag
Vorst.: Jäger Karl,
Berckmüllerstr. 31
Kuhlager-Seele
Vorst.: Stroh Rich.,
Wielandtstr. 16
Litzelau-Honsellstraße
Vorst.: Edelmann Anton,
Körnerst. 28
Mitte-Ost
Vorst.: Ernst Ldw., Schloßbez. 8
Oberer Neubruch
Vorst.: Schäfer Frdr., Volzst. 21
Pulverhausstraße
Vorst.: Floeh Eugen,
Gebhardst. 64
Rainmühle
Vorst.: Martin Erw., Belfortst. 9
Rheinstrandsiedlung
Vorst.: Kosok Max,
Meisenweg 2
Schwimmschule
Vorst.: Ldw. Müller,
Wichernstr. 12
Seehof-Battstraße
Vorst.: Bernh. Hellebrandt,
LangeSt. 5
Seewiesen
Vorst.: Essig Jos., Marienst. 59
Städt. Sonnenbad
Vorst.: Zorn Jak., Hardtstr. 15
Steinfeld
Vorst.: Fritz Reis, Gerwigst. 20
Unterer Neubruch
Vorst.: Lampert Mart.,
Weltzienstr. 34
Vorderbrüchle
Vorst.: Eug. Hänsel,
Morgenst. 24
Weiherfeld
Vorst.: Kastner Karl,
Heckenweg 64
Weinweg
Vorst.: Pfeil Alb., Buntest. 15

Bundesbahn-Landwirtschaft,
Unterbezirk Karlsruhe,
Hptbahnhof, Eingang Gepäckabfertigung, Zi. 6
Gesellschaft der Blumenfreunde
ehem. Gartenbau Verein Karlsruhe 1873, 1. Vors.: Zwirner Georg, EttlingerStr. 6
GeschSt.: Weinkercher E.,
Wilhelmstr. 73

Kulturelle Vereine

Anthroposophische Gesellschaft Karlsruhe, Klosest. 33
(bei A. Reebstein)
Badischer Kunstgewerbeverein eV.
Sitz Karlsruhe, Geschäftsführer: Störk H., RegBauAmtm. i.R.
Akademiest. 40 ⊶ 24165
Bad. Kunstverein eV., Waldst. 3
⊶ 28226 Pk 26955, BBk u. Deutsche Bk
Monatlich wechselnde Ausstellungen v. Werken der Malerei, Plastik und Graphik, Karlsruher und auswärtiger Künstler,
Geöffnet: So. 11—13 Uhr; an Wochentagen (ausgenommen Mo.) 10—17 Uhr
Vors.: Wirtschaftsminister Dr. Hermann Veit
StellvVors.: RegDir. aD. Engler
Film-Club Karlsruhe e. V.,
Mitgl. d. Verb. dt. Filmclubs,
GeschSt.: Falkenweg 54 ⊶ 31638
Förderungsgemeinschaft d. deutschen Kunst, Bd,-Wttbg. e.V.,
Wendtstr. 4 ⊶ 50137
Karlsruher Hochschulvereinigung e.V.
Vors.: Dr.Ing. e. h. Hans Freudenberg,
Weinheim a. d. Bergstr.,
Hermannshof
Landesverein Bad. Heimat e.V. Ortgruppe Karlsruhe,
KarlFriedrichStr. 14 ⊶ 26952
1. Vors.: Dr. E. Knittel,
Geschf.: Dr. E. Strobel
Naturwissenschaftl. Verein Karlsruhe e.V.
Vorst.: OStudDir. i. R. Prof. J. Dolland
GeschSt.: Landessammlungen f Naturkunde, Erbprinzenst. 13
⊶ 24196, Pk 12154
Polytechnischer Verein
Akademisch-wissenschaftliche Vereinigung an der Technischen Hochschule Fridericiana,
Bismarckst. 61a ⊶ 24169
Richard-Wagner-Verband e. V.,
Ortsverband Karlsruhe,
Jahnst. 14 ⊶ 27848
Volksbildungsverein Conradin-Kreutzer-Bund e. V. 1862
Wilhelmst. 14
Vorst.: Stutz Hellm.,
Schlagfeldweg 8
Volksbund für Dichtung, vorm. Scheffelbund Khe.
GeschStelle: Bismarckst. 24
(Scheffelmuseum) ⊶ 27808
Bundesvors.: Blank Dr. Osk.,
OStudDir., Khe., Hübschst. 26
⊶ 52549
Geschf.: Siegrist Dr. Reinhold,
Händelst. 6

Musikvereine

Akkordeon-Orchester Karlsruhe
Vorst.: Hatzner Willi, RüppurrerSt. 8
Übungslok.: Gasth. z. Kronenfels
Deutscher Mandolinen- u. Gitarrenspieler-Bund e. V.,
Gau Baden, Sitz Karlsruhe
1. Vors.: Mößner Adolf,
Grötzingen, Goethestr. 1
Karlsruher Blasorchester
Vorst.: Lautermilch Emil,
Gartenstr. 3a ⊶ 21480
Ltg.: KapellM. Hans Hartwig,
Probe: Kronenhalle, Kronenst. 3
Karlsruher Mandolinen- und Gitarrenverein e.V. 1903
Vorst.: F. Müller, Körnerstr. 45
Konzert- u. Tanzorchester Ad. Ostermeyer,
GeschStelle: Ochsentorst. 1
(Streich- u. Blasmusik)
1. Mandolinen-Orchester „Edelweiß" Durlach 1922
Vorst.: Wagner Robert,
Lortzingstr. 9
1. Mandolinen-Quartett 1946 Karlsruhe-Durlach
Vorst.: Morlock Gustav,
Hengstpl. 5
Mundharmonika-Orchester Frohsinn, Durlach
Vorst.: Horadam Hch. G.,
WeingartenerSt. 6
Musikgemeinschaft Karlsruhe
Vorst.: Böhm Wlt., Gerwigst. 3
Unterhaltungs- u. Tanzmusik
⊶ 20523
Musikverein Durlach
Vorst.: Kappler K., AuerSt. 52
Lokal: „Roter Löwen",
Spitalst. 20
Musikverein „Harmonie" e. V. Karlsruhe
Vorst.: Schaffart Dr. Erwin,
OStudRat, Belchenst. 41
Dir.: Pfortner Karl,
Geranienstr. 15 ⊶ 50785
Geschäftsf.: Heid Georg,
Pfauenstr. 19 ⊶ 32791
Philharmonische Gesellschaft e. V.,
Präsident: K. H. Schilling
Ritterstr. 31 ⊶ 24082
Volksmusik-Verband Baden-Pfalz
Verbandspräs.: Frdr. Hohn,
Göhrenstr. 26
Kassier: Wlh. Bauer,
Kaiserstr. 30
Verbandsdirigent: Bernh.
Streitel, Yorckstr. 40
Zither-Club Mühlburg 1894
Vorst: Dürr Rob., Silcherst. 8
⊶ 51211

Obst- u. Gartenbau

Obst- u. Gartenbauverein Karlsruhe-Daxlanden
1. Vorst.: Völker Hch.,
Pfarrstr. 4
Schriftf.: Franz Kresser,
Rappenwörtstr. 37a
Obst- u. Gartenbauverein Durlach
1. Vors.: Pfatteicher Wlh.,
Zunftst. 8
Obst- u. Gartenbauverein Hagsfeld
1. Vors.: Wurm K., Geroldst. 10
Obst- u. Gartenbauverein eV., Knielingen
1. Vors.: Hofmann Wlh.,
Saarlandstr. 95 ⊶ 50130
Obst- u. Gartenbauverein Rintheim
1. Vors.: Hölzer A., Ernstst. 36
Obst- und Gartenbauverein Karlsruhe-Rüppurr, GeschSt.:
Rosenweg 38
Verkaufsstelle: RastatterSt. 40
Verband Bad. Gartenbaubetriebe e. V.,
EttlingerSt. 53 ⊶ 32060

Soldatenverbände

Die mit * bezeichneten Verbände sind Mitglieder der Arbeitsgemeinschaft Karlsruher Soldatenverbände.

Arbeitsgemeinschaft K'her Soldatenverbände
Vors.: Dr. Eberhard Knittel,
Karl-Friedrich-Str. 14-18
⊶ 26952
* **Bad.-Württ. Kameradschaftsbund im Kyffhäuserbund e.V.**
Hch. Schassner,
Breite Str. 41 ⊶ 31033
* **Bund der Notgemeinschaft ehem. Arbeitsdienstführer**
Heinz Schalke,
Weinbrennerstr. 21
* **Der Luftwaffenring, Ortsverband Karlsruhe**
Dipl.-Ing. Kurt Arnsperger,
Gartenstr. 54 ⊶ 25390
* **Der Stahlhelm, Bund der Frontsoldaten e. V.**
Hugo Mihm-Vogt, Lessingstr.30
⊶ 22683
* **Hilfsgemeinschaft der Soldaten der ehem. Waffen-SS e. V.**
Fritz Möller, Hertzstr. 108
⊶ 53959 (Landesbeauftragter für Nordbaden)
* **Kameradendienst der 35. Inf.-Div.**
Dr. Eberhard Knittel,
Karl-Friedrich-Str. 14-18
⊶ 26952
* **Kameradschaft ehem. 109er**
Karl Ruder, Weinbrennerstr.31
⊶ über 20141
Kameradschaft ehem. Feld-Art.-Rgt., Großherzog Nr. 14 u. Feld-Art.-Rgt. 50
Gen. d. Flak a. D. Otto Wlh. v. Renz, Gartenstr. 30
Kameradschaft ehem. Fußartilleristen Karlsruhe
Vors.: Joh. Schreiber,
Wolfartsweierer Str. 14
Kameradschaft ehem. Leibdragoner
Wlt. Freiherr v. Rosen,
Wendtstr. 18 ⊶ 52064
Kameradschaft ehem. Telegr.-Batl. Nr. 4
Theodor Meeß,
Erbprinzenstr. 29 ⊶ 25320
* **Marinekameradschaft**
Ldw. Rinderspacher,
Sophienstr. 178 ⊶ 51584
* **Traditionsgem. Pz.-Korps GD**
Kameradschaft Karlsruhe
Eugen Hartmann,
Badener Str. 2
* **VDS Stadtkreisgruppe Karlsruhe**
Karl Frdr. Masius, Oberst aD.,
Körnerstr. 54 ⊶ 51517
Schriftf.: Curt Knops, Hauptm. aD., Waldstr. 63 ⊶ 28296
Verband der Heimkehrer
Gesch.-St.: Adlerstr. 23 H,
Postfach 630
* **Verband ehem Angehöriger des Dt. Afrikakorps e. V.**
Dr. A. Görig, Schumannstr. 2-4
⊶ über 25971

Sportvereine

Badischer Sportbund
Stephanienstr. 86 ⊶ 26313
einschließlich Badischer Fußball-Verband ⊶ 21127,
Badischer Handball-Verband
⊶ 25233
Badischer Turnerbund-Nord
⊶ 25433
Gerling-Konzern, Versicherungsbüro ⊶ 25333

Fachverbände:
Basketball: R. Assenheimer,
Stephanienstr. 21
Fußball: F. Meinzer, An d. Bahn 4
Handball: L. Friedrich,
Adlerstr. 54
Leichtathletik: Julius Döring,
Karlsruhe, EttlingerSt. 20
Radsport: K. Wolff, Karlstr. 162
Schwerathletik: G. Wiedmaier,
Karlsruhe, GottesauerSt. 53
Turnen: Otto Landhäuser,
Karlsruhe, Volzstr. 25

Abkürzungen:

B	= Basketball
Be	= Bergsteigen
Bo	= Boxen
Eis	= Eiskunstlauf
F	= Fechten
Fu	= Fußball
Gy	= Gymnastik
H	= Handball
Ho	= Hockey
K	= Kanusport
Ke	= Kegeln
L	= Leichtathletik
R	= Radsport
Ri	= Ringen
Ro	= Rollkunstlauf
Ru	= Rudern
Sch	= Schach
Schw	= Schwerathletik
Schwi	= Schwimmen
Sk	= Skilauf
So	= Sommerspiele
T	= Tennis
Ti	= Tischtennis
Tu	= Turnen
W	= Wandern

Akadem. Skiclub Karlsruhe,
Geschäftsst.: Volker Prinz,
Schillerstr. 41
Allgemeiner Sportverein 1902 e. V., Durlach
Geschäftsst.: Turmberg-Stadion
1.Vors.: Jos. Winter, Südendst.7
Geschf.Vors.: Steponath Otto
⊶ 41138, 41163
Fu, T, Ti, Tu
Allgemeiner Sportverein Karlsruhe-Hagsfeld
Geschäftsst.: Ruschgraben 41
⊶ 27162
1. Vors.: Hörr Fritz, Gasth. z. Bahnhof
Fußball
Angler-Verein Karlsruhe e.V.
Vorst.: Owart Gust.,
Bunsenstr. 10 ⊶ 50700

BLB BADISCHE LANDESBIBLIOTHEK
Baden-Württemberg

Arbeiter-Rad- u. Kraftfahrerbund Solidarität, Ortsgr. Karlsruhe
Vors.: Schreiber Johann, WolfartsweiererSt. 14
Vereinslokal: „Deutsche Eiche", Augartenst. 60

Athletik-Sportverein Khe.-Daxlanden e. V.
Vereinsanschr.: Kornweg 33
1. Vors.: Wlh. Heß, Valentinstr. 33
Schw, Tu, Gy, So

Automobilclub von Deutschland (AvD)
Landesgruppe Baden, GeschSt.: Sophienst. 60 ⇨ 23505

Auto- u. Motorsport-Club Karlsruhe e. V. im ADAC
GeschSt.: Karlst. 3 ⇨ 25664

Badischer Automobilclub
Triptyk-Carnet-Ausgabestelle: GeschSt.: Sophienst. 60 ⇨ 23505

Badischer Sportschützenverband e.V. Kreis Karlsruhe, Kreisschützenmeister Karl Bender, Ettlinger Str. 37

Basketball Club Karlsruhe,
1. Vors.: Kornmann Ad., Kriegsst. 146 ⇨ 24338

Beiertheimer Fußballverein 1898 eV., Karlsruhe-Beiertheim
1. Vors.: Eduard Kull, Bannwaldallee 72
Vereinsanschrift: Langenbruchweg 9 ⇨ 30312

Bergwacht Schwarzwald
Ortsgr. Karlsruhe
1. Vors: Bingler Edm., DanzigerSt. 12 ⇨ 31588
Be, Sk, W

Boxring 46 Karlsruhe-Knielingen
Vorst.: Siegel Willi, Saarlandstr. 57
Geschäftsstelle: Dreikönigstr. 19

Bulacher Fußballverein 05 e. V.
1. Vors.: Schätzle Wilhelm, Haselweg 12

Deutscher Alpenverein,
Sektion Karlsruhe
1. Vors.: Jos. Hofmann, Kastellstr. 22 ⇨ 41736
Auskunftsstelle m. Bibiliothek geöffnet jeden Mo. 18-20 Uhr, Blumentorstr. 6 ⇨ 42205
Bergsteigen

Deutscher Camping-Club e.V.
Landesgruppe Baden, K. Vogt, Erzbergerstr. 56 ⇨ 24914

Eisenbahner-Sportgemeinschaft Karlsruhe eV.
GeschSt.: Lammst. 19
Geschäftszeit: Mo. 17-18 Uhr
B, Fu, Ke, L, Ri, Sk, T, Ti, Tu, W

Flugsportverein Karlsruhe E. V.,
1. Vors.: Rudolf Holtz, Sophienstr. 11 ⇨ 25455
Flugplatz Karlsruhe-Forchheim ⇨ 51111

FSSV, Freie Spiel- u. Sportvereinigung - ehemal. Freie Turnerschaft 1898 Karlsruhe eV.
Sportplatz: Teutschneureuter Allee 9-11 (Ecke Parkring u. LinkenheimerLandst.) ⇨ 24130
GeschSt.: RüppurrerStr. 98
1. Vors.: Oskar Fässer, Winterst. 26 ⇨ 25011
Fu, H, L, Schwi, Sk, Tu, Gy, So

Freier Turn- u. Sportverein Bulach 1904 e.V.
Vors.: Heinz Traub, Kirchfeldstr. 40
Geschäftst.: Litzenhardtstr. 70 ⇨ 30830, Vereinsheim
Fu, Tu, Gy, So

Fußball Club Baden,
Vereinsanschr.: Hrm. Huber, KarlHoffmannStr. 6 ⇨ 31250
1. Vors.: Schöck Hans, Lachnerst. 23
Fußball

Fußballclub Karlsruhe 1921
1. Vors.: Kapferer Otto, Vorholzstr. 38
Fußball

F. C. Nordstern 09 eV.,
1. Vors.: Frz. Kessler, Hauptstr. 144, Fußball

F. C. Südstern 1906 Karlsruhe eV.,
Vereinsanschr.: EttlingerAllee 7
1. Vors.: Schadt Willi, Holderweg 21 ⇨ Sportpl. 30281
Fu, B, Ke

F.C. West 1932 e.V., Karlsruhe
1. Vorst.: Anselm Otto, Weinbrennerstr. 64 ⇨ 53375
Fußball

Fußballsportverein Alemannia eV. Rüppurr,
1. Vors.: Hartlieb Emil, Hirtenweg 36
Fußball

Fußballsportverein Hardeck 1950
1. Vors.: Blum Karl, Wattkopfstr. 83
Fußball

Fußballverein Daxlanden e.V.
Geschäftsst.: Fritz Müller, Mahlbergstr. 51 ⇨ 51743
Fußball

Gehörlosen Sportverein 1948
1. Vors.: Pahlke Helm., Scheffelst. 53
Fu, Ke, L, Sch, W

Kanu-Club „Maxau" e.V. Karlsruhe
1. Vors.: Krasel Hans-Joachim, Geranienst. 19 ⇨ 52134
B, K, Sk

Kanuclub „Rheinbrüder" Karlsruhe eV.,
Vereinsanschr.: Gustav-Binz-Str. 12
1. Vors.: Dr. Otto Eglin, Gustav-Binz-Str. 12 ⇨ 23507
Klub- u. Bootshaus Rappenwört, ⇨ 51149 K, Sk

Karlsruher Athletengesellschaft e.V. 1897
Anschr.: Ottmar Schell, Sophienstr. 41
1. Vors.: Frz. Schell, Goethestr. 43
Vereinsheim: Bannwaldallee 47
Schwerathletik

Karlsruher Automobil-Club e.V. im ADAC
Geschäftsst.: Vorholzst. 7 ⇨ 26242

Karlsruher Billard Club e. V.,
Clubheim Billardcafé, Erbprinzenhof, Erbprinzenstr. 26 ⇨ 21674

Karlsruher Eislauf- u. Tennis-Verein e.V.
HptGeschSt.: Haid&NeuStr. 18 ⇨ 25017
NebengeschSt.: Kriegsstr. 179a
Eing.: Liebigstr., Rietz ⇨ 52230
1. Vors.: Albrecht Hoepfner,
2. Vors.: Wilhelm Adam

Karlsruher Fußball-Club Frankonia eV. 1895
Vereinsanschr.: Durlacher Allee 92 ⇨ 26878
1. Vors.: Frech Willi, Brauerst. 3 ⇨ 24941
Geschäftsf.: Weismann Erwin, Schückst. 7
Fußball

Karlsruher Fußballverein e. V.
Vereinsanschr.: Gabelsbergerstr. 1 ⇨ 52307
1. Vors.: Dr. Ottmar Bürger, KoblenzerStr. 2
Sportplatz: Hertzst. 17 ⇨ 51843
Fu, H

KMV e. V., Karlsruher Motorsport-Verein im DMV,
Geschäftsst.: Adlerstr. 8 ⇨ 22312

Karlsruher Rheinklub Alemannia eV.
1. Vors.: Glaser Karl, Boeckhst. 14 ⇨ 28125
Bootshaus Rheinhafen Nordbecken ⇨ 51075
Rudern

Karlsruher Ruder-Verein „Wiking" v. 1879 eV.
1. Vors.: Wüst Ernst, Werderstr. 43 ⇨ 26672
GeschSt.: Wilhelmstr. 33 ⇨ 20536
Bootshaus: Hansast. 18 ⇨ 51856
Rudern

Karlsruher Schachklub 1853
1. Vors.: Karl Kapferer, Kaiserallee 123 ⇨ 52800
Spielabende: Di. u. Fr. im Krokodil, Waldstr. 63

Karlsruher Schwimmverein Neptun 1899 e. V.
1. Vors.: Schneider Frdr., Grötzinger Str. 23 ⇨ 41131

Karlsruher Sport-Club Mühlburg-Phönix e. V.
GeschSt.: Wildparkstadion ⇨ 27628 u. 27629
Vorst.: Vida Dr. Franz, Kriemhildenstr. 5 ⇨ 52369
Fu, L, H, Ho, B

Karlsruher Sportvereinigung Germania 1887 e. V.
Vereinsanschr.: Sportplatz Wildpark
1. Vors.: Werner Artmann, Welfenstr. 24
L, Schw

Karlsruher Turnverein 1846 KTV. 46
Vereinsanschr.: Herrenstr. 50a ⇨ 28141
1. Vors.: Karl Wolf, Karlst. 58 ⇨ 25886
Sportanlage i. Hardtwald ⇨ 28424
B, F, H, K, L, Schwi, Sk, Ti, Tu, Gy, So, W

Keglerverein Karlsruhe u. Umg. e.V. 1. Vors.: Pfattheicher Herm., Moltkest. 51 ⇨ 26452
Sporthalle: Kaiserallee 13 ⇨ 26161
Geschäftsst.: Maier Albert, Kalliwodastr. 4
Kassenverwaltg.: Häfele Ernst, Nokkstr. 7 ⇨ 20215

1. Kraftsportverein Durlach 1896
Vereinsanschr.: Karl Beffart, Imberstr. 6
1. Vors.: Frdr. Bogner, Tullastr. 82
Bo, Schw

Kraftsportverein Einigkeit (02) Mühlburg e. V.
Sportplatz u. Vereinsheim: BerlinerSt. 1a
1. Vors.: Karl Brock, Kaiserallee 14 ⇨ 50696
L, Schw

Landesverband der bad. Reit- u. Fahrvereine e. V.,
Wendtstr. 18, ⇨ 52064

Männer-Turnverein e.V. Karlsruhe (MTV.)
GeschStelle: Leopoldst. 10 ⇨ 27105 Pk 23300 Giro 3700
1. Vors.: Groh Hans, EmilGöttSt. 27 ⇨ 26630
Sportplatz am östl. Parkring ⇨ 28165
Gy, H, L, Schwi, Sk, So, T, Ti, Tu, W

Polizeisportverein Karlsruhe eV.,
Sportplatz u. Vereinsheim im Oberwald, WolfartsweiererStr.
Präsident: Attinger Karl
1. Vors.: Heller Edgar, DurlacherAllee 58 ⇨ 23121
Bo, H, K, L, Schw, Schwi, Sk, Ti, Tu, Gy, So, W

Postsportverein Karlsruhe eV.,
1. Vors.: Rahäuser Dr. Walter, EttlingerTorPlatz 2 ⇨ 36340

Radfahrerverein „Rot-Gold" Karlsruhe
1. Vors.: Wolff Karl, Karlst. 162 ⇨ 31338

Radfahrerverein „Sturm" 1898 eV. Mühlburg, Mitglied d. BDR.
1. Vors.: Vogel Aug., Rheinstr. 34a ⇨ 50492

Radsportverein „Freiherr v. Drais" 1923
1. Vors.: Rolf Bleile,
GeschSt.: Bahnhofstr. 9 bei Raupp ⇨ 22405 R, L, Gy

Rad- u. Motorsportverein Einigkeit 1897 Rüppurr
1. Vors.: Kornmüller Kurt, Sperlinggasse 16

Reit- u. Fahrverein 1908 Durlach u. Aue, Bleichstr. 19 ⇨ 41810

Reiterverein Karlsruhe eV.
GeschSt.: Bindschädel Heinz, Klosestr. 1 ⇨ 31636

Rintheimer Turn- u. Sportverein 1896 e. V.
1. Vors.: Schade Herbert, Hauptstr. 146 ⇨ 20141 App.2622
H, Ti, Tu, Gy, So

Roll- und Schlittschuh-Club eV. Karlsruhe
GeschStelle: Fritz Ruppricht, Lenzstr. 8 ⇨ 25630
Eis, Ro

Rüppurrer Fußballgesellschaft 04 eV. Karlsruhe-Rüppurr,
1. Vors.: Furrer Karl, Lange Str. 54 ⇨ 32385
Fußball

Schachklub Durlach
Gasth. z. Traube ⇨ 41732
1. Vors.: Matter Rich., Pfinztalst. 54

Schachklub Karlsruhe-Daxlanden
1. Vors.: Höll Willi, Kiebitzenweg 2

Schachklub Mühlburg
1. Vors.: Regenscheit Fritz, Gerberst. 6
Schriftf. u. Vereinsanschrift: Fritz Schulze, Sonnenstr. 8,
Klublokal: "Zum Ritter", Mühlburg

Schützengesellschaft Karlsruhe 1721 e.V.
Vereinsanschrift: Weltzienstr. 10
Ob.Sch.Meister Kurt Haag, Amalienst. 42a ⇨ 27197

Schwäb. Albverein Karlsruhe
1. Vors.: Riegger Karl, Marienst. 86
GeschStelle: Wegmann Joh., Weinbrennerstr. 82 ⇨ 53557

Schwarzwald-Verein, Ortsgruppe Karlsruhe
Vors.: W. Revenus, Essenweinstr. 22 ⇨ 22355
Weg- u. Wanderwart: Seiler Franz, Weinbrennerstr. 58 ⇨ 52837

Ski-Club Karlsruhe e.V.
Geschäftsst.: Kaiserstr. 120
1. Vors.: Willi Erb, Jagdstr. 7
B, Gy, K, Sk

Ski-Zunft Durlach e. V.
1. Vors., Kleiber Herbert, Blumentorstr. 16 ⇨ 41839
Sk, W

Spielvereinigung Olympia-Ilertha, Karlsruhe
1. Vors.: Ruhland Alwin, DurlacherAllee 58a
Fußball

Spielervereinigung 1910 e. V. Durlach-Aue
Sportanlage: Durlach Killisfeldstr. 70 ⇨ 41277
1. Vors.: Wenz Willi, Wasgaustr. 8
Fu, H

Sportfischervereinigung eV. Karlsruhe-Daxlanden
Vorst.: Reiser Wilhelm, Kirschstr. 16 ⇨ 53393

Tennisklub Durlach,
1. Vors.: Steponath Otto, Geigersbergstr. 7 ⇨ 41138

Touristen-Verein „Die Naturfreunde" e. V.,
Landesgruppe Baden e.V.
1. Vors.: MdL Angstmann, Mannheim,
Geschäftsf. Vorsitzender: Heinz Gosses, Treitschkestr. 10
GeschSt.: Hochhaus, Schmiederplatz
Ortsgruppe Karlsruhe e.V.
1. Vors.: Ehret Fritz, Nebeniusst. 13
Ortsgruppe Karlsruhe-Daxlanden
Haidt Alwin, Federbachst. 8b
Ortsgruppe Karlsruhe-Durlach
1. Vors.: Blessing Ad., Lamprechtst. 11
Ortsgruppe Khe-Knielingen
Knobloch F., Rheinbrückenst. 1
K, Sk, Gy, So, W

Turnerschaft 1884 eV. Karlsruhe-Beiertheim,
1. Vors.: Speck Harald, Marie-Alexandra-Str. 54 ⇨ 30383
H, L, Tu

Turnerschaft Durlach 1846 eV.
1. Vors.: Schaffner Fritz, BadenerStr. 60 ⇨ 41924, Postfach 140
Turnerheim „Untere Hub" ⇨ 41585, H, L, Tu

Turnerschaft Mühlburg 1861 eV.
1. Vors.: Allgayer Joseph, Jahnst. 4
Turn- u. Spielplatz an der Honsellstr., Wanderheim bei Waldprechtsweier
F, H, L, R, T, Tu, W

Turngemeinde Karlsruhe-Aue 1950
1. Vors.: Graf August, TirolerStr. 9
Tu, Gy, So

Turn- u. Sportverein Bulach e. V.
1. Vors.: Rolf Allian, Litzenhardtstr. 95
Tu, H, L, So

Turn- u. Sportverein 1889 eV. Karlsruhe-Daxlanden
1. Vors.: Reichenberger Emil, Langenackerstr. 1
H, Tu, Gy, So B

Turn- u. Sportverein Grünwinkel 1862 eV., 1. Vors.: Heiser Alb., Rheinst. 57 ⇨ 51891
H, Tu, Gy, So

Turnverein Knielingen 1891 eV.,
1. Vors.: Crocoll Reinhold, Dreikönigstr. 7
Tu, H, L, R, Gy, So, Ti

Turn- u. Sportverein 1874 Karlsruhe-Rüppurr eV.
1. Vors.: Bott Wlh., Resedenweg 84
H, T, Tu, Gy, So

V.f.B. 05, Knielingen e.V.,
1. Vors.: Ad. Herrmann, Rheinbrückenstr. 10
Fußball

BLB BADISCHE LANDESBIBLIOTHEK
Baden-Württemberg

VFB. Südstadt 1896 e.V.,
Clubhaus u. Geschäftsstelle: EttlingerAlle 3 ⊶ 32541
Fußball

Vereinigte Turnerschaft e. V. Karlsruhe-Hagsfeld,
Turnhalle ⊶ 20824
1. Vorst.: Schlimm Reinh., Schäferstr. 9 ⊶ 25150
Schriftf.: Müller Gernot
L, Ti, Tu, Gy, So

Studentische Verbindungen und Korporationen

Akademische Turn- u. Sportverbindung
Waldstr. 40b, I. Obergeschoß ⊶ 20228

Akademischer Verein Hütte eV. Berlin ⊶ 23085
Haus: Kaiserstr. 144

Akademische Vereinigung Orion, Karlsruhe
Studentenhaus, Parkring 7

Alemannia, Corps
⊶ 27051, Haus: Nowackanlage 4

Arminia, Burschenschaft in der D.B., Haus: Durlacher Allee 51 ⊶ 21052

Cimbria-Fidelitas,
Landsmannschaft ⊶ 23286
Haus: Kaiserst. 3, Postfach 344

Franconia, Corps
⊶ 25609, Haus: Karlstr. 6

Friso-Cheruskia, Corps
⊶ 22874, Haus: Parkstr. 25

Ghibellinia, Burschenschaft
Haus: Stephanienst. 29

Gotia-Zaringia, Turnerschaft im CC, Postfach 381
Haus: DurlacherAllee 13

Hoheneberstein, Burschenschaft im S. B.
⊶ Bahnzentrale ✱ 30801 App. 5334, Moltkestr. 49

K.St.V. Zollern-Breslau (KV)
AlbertMagnusHaus, Hirschst. 103

Laetitia, K.St.V.
Kornblumenstr. 11

Landsmannschaft Rhenania zu Karlsruhe im B.D.I.C.
Konstante u. Biertisch Hotel Rotes Haus, Waldstr. 2 ⊶ 24442

Markomannen, Sängerschaft an der T. H. Karlsruhe
Mathystr. 9

Nordmark K.D.St.V.
i. CV., Hirschstr. 103

Normannia, K.D.St.V.
Amalienstr. 25 ⊶ 24690

Palato-Sinapia, Akademische Verbindung ⊶ 24118
Haus: KarlWilhelmSt. 4

Polytechnischer Verein
⊶ 24169, Haus: Bismarckstr. 61a

Saxonia, Corps
⊶ 28435, Haus: Mathystr. 9

Schwarzwald, K.D.St.V. i. CV., Zirkel 31 („Landsknecht")

Suevia, Landsmannschaft i.CC
Zirkel 19a, Schwabenhaus ⊶25288

Teutonia, Burschenschaft i. d. DB.
⊶ 26808, Haus: Parkstr. 1

Tuiskonia, Burschenschaft i. DB
Haus: Tuiskonenhaus, Kornblumenst. 9

Tulla, Burschenschaft i. d. DB.
Gasthof „Felshof", Schützenstr. 10

Unitas, W.K.St.V. Karlsruhe
Hirschst. 103

Techn.-wissenschaftl. Vereine

Akademische Fliegergruppe
GeschSt.: Kaiserstr. 12 ⊶ 25457

Arbeitsgemeinschaft „Student und Betrieb" im Asta der TH
Leiter: Kurt Kiesel
GeschSt.: Parkring 7 ⊶ 23783

Deutscher Verband für Schweißtechnik e.V.,
Ortsverband Karlsruhe
Vorst.: N. Kuhn, StudRat ⊶ 32167
GeschSt.: Südbeckenstr. 20a ⊶ 51325

Deutscher Verein von Gas- und Wasserfachmännern eV.
Landesgruppe Baden-Württbg.,
Vors.: Dr.-Ing. K. Möhrle
GeschSt.: Kaiserallee 11 ⊶ 27971

Elektrotechnischer Verein
Mittelbaden Karlsruhe eV.
Vorst.: Dir. Dipl.-Ing. Frdr. Wlh. Scholz
GeschSt.: Kaiserallee 11 ⊶ 27971

Gesellschaft für praktische Energiekunde eV.
Vorst.: Prof. Dr.-Ing. H. Mueller
GeschSt.: Im Krautgarten 10 ⊶ 28072
Forschungstelle siehe S. 14

Karlsruher Chemische Gesellschaft
Vorst.: Prof. Dr. R. Scholder
GeschSt.: Kaiserstr. 12 ⊶ 26810

Lichttechnische Gesellschaft
Vorst.: Prof. Dr. Reeb
GeschSt.: Kaiserallee 11 ⊶ 27971

VDI-Arbeitskreis der Betriebsingenieure (ADB) Karlsruhe
Obmann: Dr.Ing. W. Spitzner, Ettlingen, Waldstr. 6
GeschSt.: Dipl.Ing. H. Billhardt Landesgewerbeamt, Außenstelle Khe., Kreuzstr. 1 ⊶ 26426

Verband für Arbeitsstudien „REFA" eV.
Vorst.: Dir. Dr.-Ing. Kunz
GeschSt.: Kreuzstr. 1 ⊶ 26426

Verein Deutscher Ingenieure
Vorst.: Dipl.-Ing. H. B. Chowanecz
GeschSt.: Treitschkestr. 1 ⊶ 32511

Tierzucht- und Tierschutzvereine

Bad. Reisetaubensportverein
Vors.: Dipl.-Kfm. Fritz Corterier, Klauprechtst. 33

Boxer-Klub e.V., Sitz München,
Gruppe Karlsruhe
Vors.: Kästel Helmut, HeilbronnerStr. 16

Bund Deutscher Rassegeflügelzüchter
Kreisverband Karlsruhe,
Vors.: Bruno Reissle, Hagsfeld, SchwetzingerStr. 72
Schriftf.: Willi Schlenker, Neckarstr. 22
Kreisringverteilungsstelle: J. Bakker, Durl., Am Zwinger 11

Bund gegen den Missbrauch der Tiere e. V., (vorm. Bund gegen die Vivisektion e. V.), Leiter: Fritz Keller, Frühlingstr. 9
PK: Karlsruhe 35650

Geflügelzuchtverein Durlach 1920
Vors.: Wagner Ernst, Strählerweg 12

Geflügelzuchtverein Karlsruhe-Mühlburg 1936
Vorst.: Karl Kerschbaum, Rheinst. 123

Geflügel- und Kaninchenzuchtverein Khe.-Grünwinkel
Vorst.: Wallbaum Berth., DurmersheimerSt. 54

Kaninchenzuchtverein Karlsruhe
— Stammverein —
Vorst.: H. Schilling, Roonstr. 10

Kaninchen- u. Geflügelzuchtverein, Khe.-West
Vorst.: Gerstner Ign., Kriegsstr. 141a ⊶ 27507

Kaninchen- u. Geflügelzuchtverein 1907 eV., C 96
Karlsruhe-Beierth.-Bulach
Vorst.: Willi Schlenker, Neckarstr. 22

Kleintierzuchtverein C 321 Oststadt
Vorst.: Robert Schmidt, Kapellenstr. 70

Tierschutz-Verein Karlsruhe u. Umgebung e. V.
Vorst.: Dr. Rupp, RegVetRat, Bahnhofstr. 12 ⊶ 23158
GeschSt. u. Tierhilfe: Weinbrennerstr. 28 ⊶ 50362
Tierheim: Dammweg ⊶ 51490

Verein der Aquarien- und Terrarienfreunde Karlsruhe
Gegr. 1900
Vorst.: Fessenmaier Gg., Luisenst. 30
Vereinslokal: „Blumenfels", Blumenstr.

Verein der Hundefreunde
Vorst.: Laub Peter, Nowackanlage 11 ⊶ 21435

Verein der Rassekaninchen- und Rassegeflügelzüchter C 100, Khe.-Rüppurr
Vorst.: Hölzer Walter, Sperlingsgasse 8

Verein für deutsche Schäferhunde (SV) eV., Ortsgruppe Karlsruhe.
Vorsitzender: Feucht Ludwig,
GeschSt.: Markgrafenst. 44 ⊶ 26410

Verein von Vogelfreunden Karlsruhe 1888
Vors.: Hrm. Schneider, Khe, Scherrstr. 21 ⊶ 26375

Verschiedenes

Bad. Blindenverein
Bez.Gruppe, A. Bittel, Hübschstr. 21 ⊶ 52453

Bad. Landesverband zur Bekämpfung des Krebses
Kaiserstr. 76

Briefmarkensammler-Verein Karlsruhe e.V.
1. Vors.: Weber Karl, Klauprechtstr. 22

Bund der Fliegergeschädigten, Evakuierten u. Währungsgeschädigten
Kreisgruppe Karlsruhe, Wendtstr. 14 ⊶ 52059

BVD Bund der vertriebenen Deutschen
Bezirksverband Nordbaden, BezGeschst.: Lenzstr. 14 ⊶ 25838

Bund für freie Lebensgestaltung Karlsruhe (Baden) e.V. im DFK, Karlsruhe, Postschließfach 392 ⊶ über 22297

Bundesluftschutzverband e. V.
Bezirksstelle Nordbaden, Bernhardstr. 8
Bezirksstellenltr: A. Letulé ⊶ 21068
Ortsstelle (kf) Werderstr. 4 ⊶ 21892
Ortsstellenltr.: Karl Mall, Kriegsstr. 97
Kreisstelle Reinhold-Frank-Str. 68 ⊶ 27503
Kreisstellenltr.: Theo Theissen, sen.

Deutsch-Italienische Gesellschaft
Società Italo-Tedesca Postschließfach 657 ⊶ 22668 u. 22748

Deutsche Gesellschaft z. Rettung Schiffbrüchiger, BezVerw. K'he., Karl-Schrempp-Str. 30 ⊶ 21600

Deutsche LebensRettungsGesellschaft (DLRG)
Landesverband Baden eV.
Geschäftst.: Hertzstr. 16
Bezirk Karlsruhe
der deutschen Lebens-Rettungs-Gesellschaft
Bezirksleiter: Maag Arthur, Hirtenweg 27

Deutscher Faktorenbund Kreis IV
Ortsverein Karlsruhe
Vors.: Schäfer Gg., Vorholzst.39 ⊶ 24837

Deutscher Schwerhörigenbund
Ortsverein Karlsruhe
Geschäftsst.: Hölderlinstr. 5

Deutscher Siedlerbund
Landesverband Baden-Württemberg e.V., LandesgeschSt., Ebertstr. 6 ⊶ 32114

Elektrotechn. Verein Mittelbaden
Karlsruhe eV.
Geschäftsst: Kaiseralle 11 (Stadtwerke) ⊶ 27971 App. 438

Esperanto-Grupo, Karlsruhe
Konrad Hermann, Yorckstr. 64

Europa-Union, Kreisverb. Khe., Geschf.: Otto Seeger Parkst. 32, ⊶ 25896, Pk. 7115

Evang. Ferienheim „Aschenhütte" e.V. Karlsruhe
Vors.: Stadtpfarrer Otto Neumann, K'he-Durlach, Oberwaldst. 37 ⊶ 41148
Stellvertr.Vors.: Hugo Liedke, Bunsenstr. 14 ⊶ 50175
Paul Wettach, Links der Alb 23 ⊶ 32160
Heim in Herrenalb-Gaistal ⊶ Herrenalb 430

Feuerbestattungs-Verein e.V., Nelkenstr. 15 ⊶ 52687

Freimaurerloge „Leopold zur Treue"—VGL— gegr. 26. 10. 1786 Bismarckstr. 83

Gehörlosen-Verein 1900
1. Vorst.: Pahlke Helmut, Scheffelst. 53

Gesellschaft Alemannia
v. 1882 Khe.,
Ltg.: D. Schlegel, Karlstr. 140

Gesellschaft Humoristika Karlsruhe, gegr. 1928
Vorst.: Dennig Karl, Morgenstr. 30

Gesellschaft zur Wahrung der Bürgerlichen Grundrechte E. V.
Geschäftsst.: AugustDürrSt. 4 ⊶ 27616

Haus- und Grundbesitzer-Verein e. V. Karlsruhe, Lessingst. 10. ⊶ 22413

Johannisloge „Zur Pyramide"
-GLL-, Bismarckstr. 83

Karlsruher Frauengruppe,
Überparteil. Gruppe des deutschen Frauenrings
Vorsitzende: L. Riegger, Holderweg 15 ⊶ 31828

Karlsruher Hausfrauenverband e. V.
GeschSt.: Hertha Elis. Hofmann, Bahnhofstr. 26 ⊶ 30854

Karnevalsgesellschaften

Festausschuß Karlsruher Fastnacht e.V.,
Präsident: Heinz Wallerstein, Hauptstr. 102
Geschäftsst.: Bahnhofsplatz 6

Erste Große Karnevalsgesellschaft 1902 Karlsruhe
Präsident: Rechtsanwalt Dr. Rud. Knauss, Douglasstr.15

Karnevalsgesellschaft „Badenia"
Präsident: Zahnarzt Carlo König jr., Hirschstr. 127

Karnevalsgesellschaft Ost
Präsident: Otto Lohner, Berckmüllerstr. 14

GroKaGe-Karlsruhe-Durlach
Präsident: August Forschner, Khe.-Durlach, Amthausstr. 20

Strabaka-Karlsruhe
Präsident: Fr. Lutz, Karlsruhe, Essenweinstr. 44

Kath. Bürgergesellschaft Konstantia
Vors.: Himmelsbach Osk., Sperberweg 1 ⊶ 30221

Kneippverein Karlsruhe-Durlach
(Bund f. naturgemäße Lebensführung u. Gesundheitspflege)
1. Vors.: E. Waldemar Rink sen., Pfinztalst. 83

Kriegsgräberfürsorge siehe Volksbund

Landesverband Bad. Haus- u. Grundbes.-Vereine e.V.,
Schwarzwaldstr. 25 ⊶ 31500

Landesverband Südwestdeutscher Briefmarkensammlervereine eV.
im Bund deutscher Philatelisten e. V., Sitz Karlsruhe
1. Vors.: Prof. Dr. Joerger, Lußstr. 15 ⊶ 41733

Mieterschutz Karlsruhe u. Umgebung e. V.,
Lessingst. 70a

Mietervereinigung Karlsruhe und Umgebung eV., Roonstr. 16 ⊶ 27589

Radio-Club Karlsruhe,
GeschSt.: Marienstr. 86 ⊶ 31894

Stenografen-Verein Karlsruhe e.V.
Unterrichtsräume: Hans-Thoma- u. Hebelschule, Kreuzstr. 15
Vorst.: Herold Karl, Weinbrennerst. 56 ⊶ 51719
Kassier: Birmelin Herb., Kaiserallee 1 ⊶ 26763

Verein der Köche eV. Karlsruhe,
Zweigverein des Verbandes der Köche eV. Frankfurt,
Vors.: Rupp Alexander, Bussardweg 3

Verein für naturgemäße Lebens- u. Heilweise (Naturheilverein) e. V., GeschSt.: Kuhn Adolf, Buntestr. 4 ⊶ 23936

Vereinigung Karlsruher Briefmarken-Sammler gegr. 1892
Vors.: Prof. Dr. Joerger, Lußstr. 15 ⊶ 41733
Sammlerabende: 2. u. 4. Freitag, „Goldene Krone", Ecke Douglas- u. Amalienstr.

Verkehrsverein Karlsruhe eV.,
Bahnhofplatz 6
Geschäftsstelle - Auskunftsstelle: ⊶ 30085, 30706
Vors.: Oberbürgermeister Günther Klotz
Geschäfts- u. Schriftführer: Verkehrsdir. Günther Heyden
Schatzmeister: Herm. Muncke

Volksbund Deutsche Kriegsgräberfürsorge e. V.,
Bezirksverband Nordbaden
Schloßbezirk 1 recht. Wachhaus vor dem Schloß ⊶ 23020

BLB BADISCHE LANDESBIBLIOTHEK
Baden-Württemberg

Die wichtigsten Post- und Telegraphengebühren

Bezeichnung der Sendungen	Gewicht	Inland Ortsverkehr Pf	Inland Fernverkehr Pf	Ausland[1] Pf
Briefe	bis 20 g	10	20	bis 20 g 40
Höchst- und Mindestmaße für Briefsendungen (ausgen. Postkarten und Drucksachen in Kartenform	„ 250 g	20	40	
	„ 500 g	30	60	je weitere 20 g = 20 Pf
	„ 1 kg	40	80	Höchstgewicht 2000 g
a) in rechteckiger Form: Höchstmaße: Länge, Breite und Höhe zusammen 90 cm, größte Länge jedoch nicht mehr als 60 cm. Mindestmaße: Länge 10,5 cm, Breite 7,4 cm.				
b) in Rollenform: Höchstmaße: Länge und der zweifache Durchmesser zusammen 110 cm; Länge jedoch nicht über 90 cm. Mindestmaße: Länge 10,5 cm, Durchmesser 2 cm.				
Postkarten		8	10	20
Höchstmaße: (Einheitsgröße) Länge 14,8 cm, Breite 10,5 cm. (Größere unterliegen der Briefgebühr.) Mindestmaße: Länge 10,5 cm, Breite 7,4 cm. (Kleinere nicht zugelassen.)				
Blindenschriftsendungen (Freimachungszwang)	bis 7000 g	4	4	bis 7000 g 4 Pf
Höchst- und Mindestmaße wie bei Drucksachen				
Drucksachen	bis 20 g	7	7	bis 50 g = 10 Pf
(Freimachungszwang)	„ 50 g	10	10	jede weiteren 50 g = 10 Pf
	„ 100 g	15	15	Höchstgewicht 3 kg
	„ 250 g	25	25	(ungeteilte Druckbände
Höchstgewicht 500 g	„ 500 g	50	50	bis 5 kg zugelassen)
Massendrucksachen	bis 20 g	6	6	
1. bei gleichzeitiger Einlieferung von mindestens 1000 Stück, von denen mindestens jeweils 10 Stück auf ein Postleitgebiet entfallen	„ 50 g	8	8	
	„ 100 g	12	12	
	„ 250 g	20	20	
	„ 500 g	40	40	
2. bei gleichzeitiger Einlieferung v. mindestens 100 St. für einen Bestimmungsort	bis 20 g	5	5	
	„ 50 g	7	7	
	„ 100 g	12	12	
	„ 250 g	20	20	
	„ 500 g	40	40	
Drucksachen zu ermäßigter Gebühr	bis 50 g	7	7	
Höchst- u. Mindestmaße bei Drucksachen:	„ 100 g	10	10	für je 100 g = 10 Pf
	„ 250 g	15	15	Höchstgewicht wie bei
	„ 500 g	25	25	Drucksachen
a) in Kartenform: Größe der Postkarten	„ 1000 g	50	50	
b) in rechteckiger Form: Höchstmaße: Länge, Breite und Höhe zusammen 90 cm, größte Länge jedoch nicht mehr als 60 cm Mindestmaße: Länge: 10,5, Breite 7,4 cm				
c) in Rollenform: Höchstmaße: Länge und der zweifache Durchmesser zusammen 110 cm, Länge jedoch nicht über 90 cm Mindestmaße: Länge: 10,5, Durchmesser 2 cm				
Postwurfsendungen	„ 20 g	3	3	
(Freimachungszwang)	„ 50 g	5	5	
	„ 100 g	8	8	
Geschäftspapiere	„ 250 g	25	25	für je 50 g = 10 Pf
(Freimachungszwang)	„ 500 g	50	50	Mindestgebühr = 40 Pf
				Höchstgewicht 2000 g
Warenproben	„ 100 g	15	15	für je 50 g = 10 Pf
(Freimachungszwang)	„ 250 g	25	25	Mindestgebühr = 20 Pf
	„ 500 g	50	50	Höchstgewicht 500 g
Mischsendungen (Zusammengepackte Drucksachen, Geschäftspapiere und Warenproben) (Freimachungszwang)	Den Geschäftspapieren dürfen Drucksachen und (oder) Warenproben beigefügt werden. Porto s. Geschäftspapiere. Den Warenproben dürfen Drucksachen beigefügt werden. Porto s. Warenproben.			für je 50 g = 10 Pf Höchstgewicht 2 kg Mindestgebühr 20 Pf, wenn die Sendung auch Geschäftspapiere enthält Mindestgebühr = 40 Pf
Päckchen	bis 2 kg	70	70	Höchstgewicht: 1 kg
(Freimachungszwang) (Nachnahme, Einschreiben zulässig; Wertangabe unzulässig)				für je 50 g = 20 Pf mindestens 80 Pf nur nach bestimmten Ländern

Postsparkasse[2])

Ein- und Rückzahlungen bei allen Postämtern und Amtsstellen. Nähere Auskunft bei den Postanstalten.

[1]) Im Verkehr mit der Tschechoslowakei bestehen Beschränkungen.

[2]) Im Verkehr mit dem Ostsektor von Berlin und der sowjet. Besatzungszone nicht zugelassen.

Einschreiben

Inland und Ausland . . . . . = 50 Pf
Rückschein falls bei der Einlieferung verlangt . . = 40 „
falls nachträglich verlangt . . . . . = 60 „

Pakete (Wertp. zulässig); Inland

Pakete nach Ostsektor von Berlin und sowjetische Besatzungszone bis 7 kg zulässig.
Für Auslandspakete besondere Gebührentafel.

Inland u. Westsektoren von Berlin. Die Entfernung wird nach der Luftlinie berechnet	1. Zone bis 75 km DM	2. Zone über 75 bis 150 km DM	3. Zone über 150 bis 375 km DM	4. Zone über 375 km DM
bis 5 kg	—.60	—.80	1.10	1.10
üb. 5 bis 6 kg	—.70	1.—	1.40	1.50
„ 6 bis 7 kg	—.80	1.25	1.70	2.—
„ 7 bis 8 kg	—.90	1.50	2.20	2.60
„ 8 bis 9 kg	1.10	1.75	2.70	3.20
„ 9 bis 10 kg	1.30	2.—	3.10	3.70
„ 10 bis 11 kg	1.50	2.25	3.50	4.20
„ 11 bis 12 kg	1.70	2.50	3.90	4.70
„ 12 bis 13 kg	1.90	2.75	4.30	5.20
„ 13 bis 14 kg	2.10	3.—	4.70	5.70
„ 14 bis 15 kg	2.30	3.25	5.10	6.20
„ 15 bis 16 kg	2.50	3.50	5.50	6.70
„ 16 bis 17 kg	2.70	3.75	5.90	7.20
„ 17 bis 18 kg	2.90	4.—	6.30	7.70
„ 18 bis 19 kg	3.10	4.25	6.70	8.20
„ 19 bis 20 kg	3.30	4.50	7.10	8.70

Zustellgebühr für jedes Paket 30 Pf
Sperrgut zugelassen.
Dringende Pakete (Freimachungszwang) Zuschl. 1.50 DM
Lagergebühr für Pakete 20 Pf je Tag, Höchstbetrag 400 Pf

Schnellpakete und Postschnellgut

a) Schnellpakettarif

	1. Zone bis 75 km DM	2. Zone über 75 km bis 150 km DM	3. Zone über 150 km bis 375 km DM	4. Zone über 375 km DM
bis 5 kg	1.—	1.30	1.70	1.80
über 5 bis 6 kg	1.10	1.50	2.—	2.20
„ 6 bis 7 kg	1.20	1.75	2.30	2.70
„ 7 bis 8 kg	1.30	2.—	2.80	3.30
„ 8 bis 9 kg	1.50	2.25	3.30	3.90
„ 9 bis 10 kg	1.70	2.50	3.70	4.40
„ 10 bis 11 kg	1.90	2.75	4.10	4.90
„ 11 bis 12 kg	2.10	3.—	4.50	5.40
„ 12 bis 13 kg	2.30	3.25	4.90	5.90
„ 13 bis 14 kg	2.50	3.50	5.30	6.40
„ 14 bis 15 kg	2.70	3.75	5.70	6.90
„ 15 bis 16 kg	2.90	4.—	6.10	7.40
„ 16 bis 17 kg	3.10	4.25	6.50	7.90
„ 17 bis 18 kg	3.30	4.50	6.90	8.40
„ 18 bis 19 kg	3.50	4.75	7.30	8.90
„ 19 bis 20 kg	3.70	5.—	7.70	9.40

b) Postschnellguttarif

	1. Zone DM	2. Zone DM	3. Zone DM	4. Zone DM
bis 5 kg	—.90	1.20	1.50	1.70
über 5 bis 6 kg	1.—	1.30	1.60	1.80
„ 6 bis 7 kg	1.10	1.40	1.70	1.90

Postgüter (Höchstgewicht 7 kg)

Nach der sowjetischen Besatzungszone und dem Ostsektor von Groß-Berlin nicht zugelassen.

Voraussetzung: Gleichzeitige Einlieferung von mindestens 3 Sendungen (Pakete und Postgüter) desselben Absenders nach demselben Bestimmungsort. Einzeleinlieferung im Ortsdienst und nach bestimmten Orten zugelassen.

Auskunft hierüber erteilen die Postämter.

Inland und Westsektoren v. Berlin	1. Zone bis 75 km DM	2. Zone über 75 km bis 150 km DM	3. Zone über 150 km bis 375 km DM	4. Zone über 375 km DM
bis 5 kg	—.50	—.70	—.90	1.—
über 5 bis 6 kg	—.60	—.80	1.00	1.10
„ 6 bis 7 kg	—.70	—.90	1.10	1.20

Für jedes zugestellte Postgut wird eine Zustellgebühr von 30 Pfg. erhoben.

Sperrgutzuschlag wie bei Paketen.

BLB BADISCHE LANDESBIBLIOTHEK
Baden-Württemberg

Postanweisungen[1])

	gewöhnliche Pf	telegraphische[1]) Pf
bis 10 DM	30	
„ 25 „	40	250
„ 100 „	50	300
„ 250 „	70	350
„ 500 „	90	400
„ 750 „	110	450
„ 1000 „	130	500
		für je weitere 250 DM oder einen Teil davon 1 DM mehr.

Telegr. Postanweisungen u. Zahlkarten zugelassen[1])

Zahlkarten[1]) (Inland)

Gebühr für die Einzahlung mit Zahlkarte

von mehr als	bis	10 DM	15 Pf
„ „ „	10 „	25 „	20 „
„ „ „	25 „	100 „	25 „
„ „ „	100 „	250 „	30 „
„ „ „	250 „	500 „	40 „
„ „ „	500 „	750 „	50 „
„ „ „	750 „	1000 „	60 „
„ „ „	1000 „	1250 „	70 „
„ „ „	1250 „	1500 „	80 „
„ „ „	1500 „	2000 „	90 „
„ „ „	2000 „	(unbeschr.)	100 „

Wertbriefe und Wertpakete

a) gewöhnliche Brief- oder Paketgebühr
b) Wertangabegebühr für je 500 DM der Wertangabe . . = 20 Pf
c) Behandlungsgebühr für Wertbriefe . . . = 50 Pf
d) Behandlungsgebühr für versiegelte Wertpakete oder Wertpostgüter . . . = 60 Pf

Für Westsektoren von Berlin bis 10000 DM und für Ostsektor von Berlin und sowjetische Besatzungszone nur 500 DM Wertangabe zulässig.
Über Wertsendungen nach dem Ausland Auskunft bei den Postämtern.

Luftpostsendungen

Höchstgewicht:

Inland: Postkarten, Briefe bis 1000 g, Drucksachen, Geschäftspapiere, Warenproben bis 500 g Päckchen bis 2 kg.
Pakete nach den Westsektoren bis 20 kg, nach dem Ostsektor von Berlin bis 7 kg (Freimachungszwang).

Ausland: Postkarten und Briefe bis 2 kg, Warenproben bis 500 g.

Inland 1. Luftpostbriefsendungen
Luftpostzuschlag für je 20 g . . . . . 5 Pf
2. Luftpostpakete
Luftpostzuschlag bis 1 kg . . . . . 100 Pf
jedes weitere ½ kg mehr . . . . . 50 Pf

Ausland 1. nach europäischen Ländern
Luftpostzuschlag für je 20 g oder Teile davon . . . . . 15 Pf
2. nach außereuropäischen Ländern Auskunft üb. d. Gebühren am Postschalter
3. Luftpostleichtbriefe . . . . . 60 Pf

[1]) Im Verkehr mit dem Ostsektor von Berlin und der sowjet. Besatzungszone nicht zugelassen.

[2]) Nur nach bestimmten Ländern zugelassen.

Eilzustellung bei Vorauszahlung der Gebühr durch den Absender

	nach dem Ortszustellbereich	Landzustellbereich	nach dem Ausland
Briefsendungen	60 Pf	120 Pf	60 Pf
Pakete . . .	90 „	180 „	110 „

Einlieferung nach Schalterschluß . . . . . 40 Pf

Behandlung der Sendungen mit dem Vermerk **„Eigenhändig"** . . . . . 20 Pf

Nachnahmen[1]) (Freimachungszwang)

Inland einschl. Westsektoren von Berlin
Höchstbetrag 1000 DM

1. Beförderungsgebühr wie für eine gleichartige Briefsendung ohne Nachnahme
2. Vorzeigegebühr . . . . . 40 Pf

Ausland[2])

Postaufträge[1]) (Freimachungszwang)

1. Beförderungsgebühr wie für einen gleichartigen Einschreibbrief
2. Vorzeigegebühr . . . . . 40 Pf

Protestgebühr bei Postaufträgen bis 50 DM 100 „
„ 100 „ 150 „
„ 200 „ 200 „
„ 300 „ 250 „
„ 500 „ 300 „
„ 1000 „ 400 „

Zeugnis für die Protesterhebung . . . . . 200 „

Telegramme

a) **Inland:**
gewöhnl. Telegramme: Ortstelegramm je Wort 10 Pf
Ferntelegramm je Wort 15 „
dringende Telegramme: Ortstelegramm je Wort 20 „
Ferntelegramm je Wort 30 „
Blitztelegramme: je Wort 1.50 DM
Brieftelegramme: je Wort 5 Pf
Mindestgebühr = 10fache Wortgebühr; für Brieftelegramme mind. 1.— DM

b) **Ausland**
Gebühren am Schalter erfragen.

Gebühren f. Gespräche:

Ortsgespräche von Teilnehmer zu Teilnehmer . 16 Pf
Ortsgespräche von öffentlichen Sprechstellen . 20 „

Ferngespräche bei der Auskunft erfragen.
Dringende Ferngespräche die doppelten Gebühren.

Post- und Fernmeldedienst

Posteinrichtungen in Karlsruhe

Postamt 1 (Hauptpost), Kaiserst. 217
↬ ✶ 24921

werktags geöffnet: 7.30—19 Uhr

Postsparkassendienst: Ausstellen der Postsparbücher, Ein- und Rückzahlungen 7.30—19 Uhr, Schalter 16 u. 17
sonn- u. feiertags geöffnet: 10—12 Uhr

Postsparkassendienst: 10—12 Uhr
Schließfächer: sonn- u. werktags durchgehend geöffnet

Nachtschalter: Nach Schalterschluß von 19—7.30 Uhr und sonntags ab 12 Uhr Annahme von E-Sendungen, dringenden u. Schnell-Paketen, Wertzeichenverkauf in kleinen Mengen und Ausgabe von postlagernden Sendungen.
Ab 23 Uhr Annahme von Telegrammen und Ferngesprächen (vorher siehe Fernmeldeamt.)

Das Postamt 1 ist Briefzustellamt für Karlsruhe, außer für die Bereiche des Zweigpostamts K'he-West und des Postamts K'he-Durlach.

Kraftpoststelle des Postamts 1, RüppurrerStr. 1 ↬ ✶ 24921

Postamt 2 (Hauptbahnhof), Poststr. 1
↬ ✶ 30304

Tag und Nacht durchgehend geöffnet.
Dienstanschlüsse während der Nacht u. an Sonn- und Feiertagen:
Briefein- u. -abgangsstelle 30304
Durchgangspackkammer 30308
Landpoststelle 30305
Nachtschalter 30401
Ortspackkammer 30307
Pförtner 30306

Von 22—7 Uhr: am Nachtschalter (Bahnhofsplatz) Postwertzeichenverkauf, Annahme von Ebf, Pkt, Telegrammen und Vermittlung von Gesprächen, Postsparkassendienst und Ausgabe bahnpostlagernder Sendungen.

Das Postamt besorgt den Versand aller abgehenden Brief- und Paketsendungen und die Zustellung u. Ausgabe der eingehenden Pakete u. Schnell- u. Eilpakete für den Stadtbezirk einschl. Beiertheim, Bulach, Daxlanden, Grünwinkel, Mühlburg, Knielingen, Rüppurr, Rintheim u. Hagsfeld

Beim Postamt befindet sich die Postzollstelle für den Zollbezirk Karlsruhe.

Zweigpostamt 3, Kaiserstr. 14
(Postamt 1) ↬ ✶ 24921

Geöffnet werktags von 8-18 Uhr
Sonntags geschlossen.
Oeffentliche Sprechstelle

Zweigpostamt 4, Ettlinger-Tor-Platz
(Postamt 1) ↬ ✶ 24921

Geöffnet werktags von 8—12 u. 14—18 Uhr
Sonntags geschlossen
Oeffentliche Sprechstelle

Zweigpostamt 5, Körnerstr. 42
(Postamt 1) ↬ ✶ 24921

Geöffnet werktags von 8-12 u. 14-18 Uhr
Sonntags geschlossen.
Öffentliche Sprechstelle

Zweigpostamt 6, Gerwigstr. 1a
(Postamt 1) ↬ ✶ 24921

Geöffnet werktags von 8-12 u. 14-18 Uhr
Sonntags geschlossen.
Oeffentliche Sprechstelle

Zweigpostamt 7, Belchenstr. 14
(Weiherfeld) (Postamt 1) ↬ 31485

Geöffnet werktags 8—12 u. 14—18 Uhr.
Sonntags geschlossen.
Oeffentliche Sprechstelle

Zweigpostamt 8, Hirschstr. 87
(Postamt 1) ↬ ✶ 24921

Geöffnet werktags von 8-12 u. 14-18 Uhr
Sonntags geschlossen.
Oeffentliche Sprechstelle

Zweigpostamt 9, Breite Str. 88
(Beiertheim) (Postamt 1) ↬ 30409

Geöffnet werktags von 8—12 u. 14—18 Uhr
Sonntags geschlossen.
Oeffentliche Sprechstelle

BLB BADISCHE LANDESBIBLIOTHEK
Baden-Württemberg

Zweigpostamt 10, Ziethenstr. 83
(Postamt 1) ⊶ ✶ 24921
Geöffnet werktags von 8—12 u. 14—18 Uhr
Sonntags geschlossen
Öffentliche Sprechstelle

Zweigpostamt 11, Saarlandstr. 93
(Postamt 1) ⊶ 50009
Geöffnet werktags von 8—12 u. 14—18 Uhr
Sonntags geschlossen.
Oeffentliche Sprechstelle.

Zweigpostamt 12, Krämerstr. 30 Ecke Turnerstr. (Postamt 2) ⊶ 51174
Geöffnet an Werktagen von 8—12 und 14—18 Uhr für alle Arten von Sendungen.
Sonntags geschlossen.
Oeffentliche Sprechstelle.

Zweigpostamt 13, Durmersheimer Str. 55
(Postamt 1) ⊶ 52006
Geöffnet werktags von 8—12 u. 14—18 Uhr
Sonntags geschlossen.
Oeffentliche Sprechstelle.

Zweigpostamt 14, Hauptstr. 35
(Postamt 2) ⊶ 23771
Geöffnet an Werktagen: 8—12 u. 14 bis 17 Uhr;
Oeffentliche Sprechstelle.
Zustellung u. Ausgabe von Briefen u. Paketen.

Zweigpostamt Karlsruhe-West,
Am Entenfang (Postamt 1) ⊶ ✶ 24921
Geöffnet werktags von 8—18.30 Uhr
Sonntags von 10—12 Uhr
Zuständig für die Zustellung von Briefen in Mühlburg einschl. Rheinhafen, ferner in Knielingen, Daxlanden u. Grünwinkel.
Schließfächer: werktags 6-22, sonntags 7—13 Uhr.
Öffentliche Sprechstelle

Zweigpostamt Hagsfeld,
KarlsruherStr. 65
(Zweigpostamt des Postamts 1)
⊶ 23762
Geöffnet an Werktagen: von 8—12 und 14.30—17 Uhr.
Geöffnet an Sonn- und Feiertagen: von 9—10 Uhr.
Oeffentliche Sprechstelle.

Zweigpostamt Rüppurr, Diakonissenstr. 1 (Postamt 2) ⊶ 30880 u. 31727
Geöffnet an Werktagen: 8—12 und 14 bis 18 Uhr;
an Sonntagen von 10—11.30 Uhr.
Oeffentliche Sprechstelle.
Münzfernsprecher.
Zustellung u. Ausgabe von Briefen.

Postamt Karlsruhe-Durlach,
Gritznerst. 8 ⊶ ✶ 41892
Geöffnet an Werktagen von 8-18 Uhr
Schließfächer von 7—20 Uhr
Telegramme u. Gespräche von 7—20 Uhr
An Sonn- und Feiertagen von 10—12 Uhr
Schließfächer: 7—12 Uhr
Telegramme und Gespräche: 7—12 Uhr
Zustellung u. Ausgabe von Briefen, Paketen, Telegrammen

Fernmeldeamt, Kaiserst. 217 (Hauptpostgebäude, westlicher Eingang)
⊶ ✶ 28991
Tag und Nacht für den Telegramm- und Fernsprechdienst geöffnet.
Oeffentliche Sprechstelle.
6.30—23 Uhr (dann Postamt 1 Nachtschalter). Das FA ist zuständig für die Eilzustellung von Briefen, Päckchen u. Telegrammen.

Postscheckamt, Stephanstr. 2
⊶ ✶ 28981
Kassenstunden werktags 8—13 Uhr
Schlußzeit für Buchungsaufträge: 10 Uhr

Öffentliche städtische Brückenwaagen

Brückenwaage Kapellenstr.
Größe: 8×2,8 m, 25 t
Waagmeister: Wilhelm Nagel, Klosterweg 19

Brückenwaage Keßlerstraße
Größe: 7×2,5 m, 18 t
Waagmeister: Karl Stöckel, Waldstr. 15

Brückenwaage Gaswerk
Größe: 8×3 m, 30 t (Waage Tag u. Nacht in Betrieb)
Waagmeister: Friedrich Weisbrod

Brückenwaage Honsellstraße
Größe: 10×3 m, 30 t
Waagmeister: Wilhelm Kuderer

Brückenwaage Karlsruhe-Durlach,
Hauptbahnstr. 3
Größe: 10×3 m, 25 t u. Viehwaage 1,5 t
Waagmeister: Oskar Söchtig, Gymnasiumstr. 9

Brückenwaage Beiertheim, Breite Str. 125
Größe: 7×2,6 m, 15 t
Waagmeister: Georg Steinhauser, BulacherStr. 2

Brückenwaage Daxlanden, Inselstr.
Größe: 7×2,6 m, 15 t
Waagmeister: Frau Rosa Holstein, Inselstr. 18

Brückenwaage Rüppurr,
Ecke LangeStr. u. Allmendstr.
Größe: 4,5×2 m, 7,5 t
Waagmeister: Frz. Eberhard, Pfauenstr. 17

Brückenwaage Durlach-Aue
Größe 5×2 m, 10 t
Waagmeister: Otto Weber, Westmarkstr. 56

Vorstehend genannte Waagen unterstehen der Aufsicht und Verwaltung der Stadtwerke, Maschinentechn. Abt., mit Ausnahme der Brückenwaage Gaswerk, die dort verwaltet wird, und Brückenwaage Honsellstraße, die der Verwaltung des Städt. Hafenamtes untersteht.

Wohnbevölkerung nach Stadtbezirken

(Fortschreibung nach der Volkszählung ab Januar 1949)

Stadtbezirk	1. Januar 1949	1. Januar 1951	1. Januar 1953	1. Januar 1955	1. Januar 1957
Innenstadt-Bezirke:					
Innenstadt Ost	10815	11352	11193	10665	10785
Innenstadt West	10330	11471	11922	12092	12522
Südstadt	18359	19541	19752	19763	19762
Südweststadt	23623	23530	23752	23697	24586
Weststadt	30366	30185	29671	30072	30170
Mühlburg	13986	16331	18606	22998	25274
Oststadt	18377	18945	19676	20406	20615
Innenstadt-Bezirke zus.:	125856	131355	134572	139693	143714
Außenstadt-Bezirke:					
Grünwinkel	4239	4740	5299	5862	6109
Daxlanden	6842	7184	7598	8447	9153
Knielingen	6062	6221	6369	6545	7142
Beiertheim-Bulach	6534	6873	7183	7397	7454
Weiherfeld-Dammerstock	6115	6325	6856	7060	7239
Rüppurr	9572	9236	9091	8931	9252
Rintheim	1707	1970	2141	2900	5509
Hagsfeld	2552	3028	3298	3525	3859
Durlach (mit Aue)	24201	24081	24432	25599	25643
Außenstadt-Bezirke zus.:	67824	69658	72267	76266	81360
Gesamtstadt:	**193680**	**201013**	**206839**	**215959**	**225074**

BLB BADISCHE LANDESBIBLIOTHEK
Baden-Württemberg

ABTEILUNG II

NAMENVERZEICHNIS

der Einwohner (Haushaltungsvorstände, Firmen, Handel- und Gewerbetreibenden) nach dem Abc geordnet, einschließlich der wichtigsten Anschriften aus der Abteilung I (Behördenteil)

ALPHABET

Geordnet nach den Deutschen Einheits-ABC-Regeln für Adreß- und Fernsprechbücher.

PFLICHTEINTRAGUNG

1. Einzelpersonen: Name, Vorname, Beruf oder Titel, Wohnung mit Straße, Hausnummer und Fernsprechnummer.

2. Firmen:

a) Handelsgerichtlich eingetragene Bezeichnung der Firma und Angabe des Geschäftszweiges (sofern dieser nicht aus dem Firmennamen ersichtlich) mit Straße, Haus- sowie Fernsprechnummer.

b) Handel- und Gewerbetreibende nach der zugelassenen Bezeichnung mit Namen, Vornamen, Wohnung, Straße, Hausnummer und privatem Fernsprechanschluß; dazu Werkstätte oder Laden mit Straße, Hausnummer und dortigem Fernsprechanschluß.

Beispiel: Hausbach Marie, Kammersängn aD, Nietzschestr. 3
↬ 53124

Hausborn Hch, Fahrradhdlg, Fuggerstr. 40
↬ 57786 (Wohn: Bandgasse 13)

Nachdruck, auch einzelner Teile, verboten · Text und Anzeigen ohne Gewähr gegenüber Benutzern und Werbungtreibenden

BLB BADISCHE LANDESBIBLIOTHEK
Baden-Württemberg

IWK

ERZEUGNISSE

Maschinen für Massenverpackung

SCHAERER
Universal-Drehbänke

Hydraulische Pressen · Stufenpressen · Maschinen und Aggregate für die chemiefasererzeugende Industrie Spinnspulen · Spinntöpfe · Leichtstahlflaschen · Regelarmaturen für die Wärmewirtschaft · Kompensatoren · Metallschläuche · Metallbälge · Membrankörper · Industrie-Ofen · Verdampfer-Anlagen · Zerstäubungstrockner Viehbetäubungspatronen · DWM-Jagdbüchsen-Munition

Industrie-Nähmaschinen

PELS
Abkantpressen
Tafelscheren

INDUSTRIE-WERKE KARLSRUHE
Aktiengesellschaft · Karlsruhe · Telefon 22911

Vor dem Kauf von

Gas- und Stromgeräten

lohnt sich ein Besuch in der

ständigen Geräte-Ausstellung der

Stadtwerke Karlsruhe

Kaiserallee 11

Kein Verkauf

Kostenlose Beratung

BLB BADISCHE LANDESBIBLIOTHEK
Baden-Württemberg

Erklärung der Zeichen und Abkürzungen

⊶ = Fernsprecher mit nachfolgender Rufnummer
⊶ ✱ = Sammel-Rufnummer
FS = Fernschreiber
Pk = Postscheck-Konto Karlsruhe
Spk = Konto Städt. Sparkasse Karlsruhe

Bankverbindungen:
Bau u BoBk = Deutsche Bau- und Bodenbank
BdBk = Badische Bank
BBBk = Bad. Beamtenbank
C u C Bk = Commerz- und Creditbank
DresdBk = Dresdner Bank
DtBk = Deutsche Bank
DVKBk = Deutsche Verkehrskreditbank
BdKommLdBk = Bad. Kommunale Landesbank
LandwBk = Landwirtschaftsbank
LZBk = Landeszentralbank
ViehmBk = Viehmarktbank
VolksBk = Volksbank

Berufe, Titel usw.

Abt.	Abteilung	Dolm.	Dolmetscher	Install.	Installateur	MinORechRat	Min.Oberrechnungsrat	st.a.	staatl. anerkannt
AbtLtr.	Abteilungsleiter	E.	Eisenbahn	Inst.	Institut	Mont.	Monteur	Stb.	Straßenbahn
AGRat	Amtsgerichtsrat	ElMont.	Elektromonteur	Just.	Justiz	O.	Ober	StbSchaffn.	Straßenbahnschaffner
Ang.	Angestellter	Exped.	Expedient	Kzl.	Kanzlei	OLGRat.	Oberlandesgerichtsrat	st.g.	staatl. geprüft
Anst.	Anstalt	Fbrkt.	Fabrikant	kfm.Ang.	kaufm.Angest.	Pol.	Polizei	StudAss.	Studienassessor
Anw.	Anwärter	Fil.	Filiale	Kfm.	Kaufmann	P.	Post	Tapez.	Tapezierer
Apoth.	Apotheker	F.	Finanz	Kraftf.	Kraftfahrer	PAsst.	Postassistent	Techn.	Techniker
Arb.	Arbeiter	Frhr.	Freiherr	KfzM.	Kraftfahrzeugmeister	Präs.	Präsident	techn.Ltr.	techn. Leiter
Archit.	Architekt	Geh.	Gehilfe	Kranf.	Kranführer	Priv.	Privat	Tel.	Telegraphen
Asst.	Assistent	Gen-	General-	KrkPfleg.	Krankenpfleger	PrivDoz.	Privatdozent	Untern.	Unternehmer
Assess.	Assessor	GerRefer.	Gerichtsreferendar	Krim.	Krimihal-	Prof.	Professor	Verkfn.	Verkäuferin
Autoverm.	Autovermietung	Gesch.	Geschäft	Labor.	Laboratorium	Prok.	Prokurist	Verm.	Vermessungs-
Bb	Bundesbahn	Geschf.	Geschäftsführer	LG.	Landgerichts-	Rang.	Rangierer	V.	Versicherungs-
BkBeamt.	Bankbeamter	GeschInh.	Geschäftsinhaber	Landw.	Landwirt	Rech.	Rechnungs-	Vertr.	Vertreter
Bes.	Besitzer	Hdlr.	Händler	Ltr.	Leiter	Reg.	Regierungs-	Verw.	Verwaltungs-
Betr.	Betriebs-	Hdlrn.	Händlerin	Lokf.	Lokomotivführer	Rb.	Reichsbahn	Vorst.	Vorstand
Bevollm.	Bevollmächtigt.	HdlsVertr.	Handelsvertreter	m.	-mann, -macher (Schuhm., Fuhrmann)	Rentn	Rentner	Wagf.	Wagenführer
Bez.	Bezirks-	Hdlg.	Handlung	Masch.	Maschinen	Rep.	Reparatur	w.	waren
Bildh.	Bildhauer	HdlgsGeh.	Handlungsgehilfe	MaschForm.	Maschinenformer	Res.	Reserve	We.	Witwe
Buchb.	Buchbinder	H.	Haupt	Mech.	Mechaniker	Rev.	Revisions-	Weichenw.	Weichenwärter
Buchdr.	Buchdrucker	HLehrn.	Hauptlehrerin	Med.	Medizinal	San.	Sanitäts-	Werkf.	Werkführer
Buchh.	Buchhalter	HuD.	Herren-u.Damen	M.	Meister	Schrifts.	Schriftsetzer	Werkst.	Werkstatt
Buchhdlr.	Buchhändler	Hvw	Hausverwalter	Mn.	Meisterin	SchuhmM.	Schuhmachermeister	Werkz.-Schloss.	Werkzeugschlosser
Chem.	Chemiker	Helf. i. Steuers.	Helfer in Steuersachen	Min.	Ministerial	Sekr.	Sekretär	ZivIng.	Zivilingenieur
DSchneid.	Damenschneider	iR.	in Ruhe			Stenotyp.	Stenotypistin	Zugf.	Zugführer
Dekor.	Dekorations-	Ing.	Ingenieur			St.	Steuer		
Dipl.	Diplom	Insp.	Inspektor						
Dir.	Direktor								
Dr.	Doktor								

Vornamen

Adalb	Adalbert	Charl.	Charlotte	Gg.	Georg	Konst.	Konstantin	Rob.	Robert
Ad.	Adolf	Chr.	Christian	Gerh.	Gerhard	Kunig.	Kunigunde	Rol.	Roland
Alb.	Albert	Dom.	Dominikus	Gertr.	Gertrud	Leonh.	Leonhard	Rud.	Rudolf
Albr.	Albrecht	Dor.	Dorothea	Gottfr.	Gottfried	Leop.	Leopold	Seb.	Sebastian
Alex.	Alexander	Eberh.	Eberhard	Gottl.	Gottlieb	Lisb.	Lisbeth	Siegfr.	Siegfried
Ambr.	Ambrosius	Edm.	Edmund	Hdw.	Hedwig	Lor.	Lorenz	Sus.	Susanna
Andr.	Andreas	Ed.	Eduard	Hch.	Heinrich	Ldw.	Ludwig	Theob.	Theobald
Arn.	Arnold	Egm.	Egmont	Helm.	Helmut	Magd.	Magdalene	Th.	Theodor
Arth.	Arthur	Elfr.	Elfriede	Herb.	Herbert	Manfr.	Manfred	Ther.	Therese
Aug.	August	Elisab.	Elisabeth	Hrm.	Hermann	Margar.	Margarethe	Ulr.	Ulrich
Bab.	Babette	Elsb.	Elsbeth	Isab.	Isabella	Mark.	Markus	Urs.	Ursula
Balth.	Balthasar	Eman.	Emanuel	Jak.	Jakob	Mart.	Martin	Val.	Valentin
Bapt.	Baptist	Engelb.	Ehgelbert	Joach.	Joachim	Matth.	Matthias	Vinz.	Vinzenz
Barb.	Barbara	Engelh.	Engelhardt	Joh.	Johann	Maxim.	Maximilian	Wald.	Waldemar
Barth.	Bartholomäus	Eug.	Eugen	Johs.	Johannes	Nik.	Nikolaus	Wlt.	Walter
Benj.	Benjamin	Ferd.	Ferdinand	Jos.	Josef	Osw.	Oswald	Wrn.	Werner
Bernh.	Bernhard	Flor.	Florian	Jul.	Julius	Ph.	Philipp	Wlh.	Wilhelm
Berth.	Berthold	Frz.	Franz	Karol.	Karoline	Raph.	Raphael	Willib.	Willibald
Br.	Bruno	Frdr.	Friedrich	Kath.	Katharina	Rhrd.	Reinhard	Wold.	Woldemar
Burkh.	Burkhart	Gabr.	Gabriel	Klem.	Klemens	Reinh.	Reinhold	Wolfg.	Wolfgang
Cäc.	Cäcilie	Gebh.	Gebhard	Kloth.	Klothilde	Rich.	Richard	Wolfr.	Wolfram

Alle übrigen Vornamen sind ausgesetzt

BLB BADISCHE LANDESBIBLIOTHEK
Baden-Württemberg

ATOMPRAXIS

Monatszeitschrift für angewandte Atomenergie in Technik, Industrie, Medizin

Naturwissenschaften, Landwirtschaft

ATOMPRAXIS

und Grenzgebieten

Schriftleitung: Privat-Dozent Dr. rer. nat. Dr. med. E. H. Graul, Marburg

Bezugspreis: Einzelheft DM 3.50 — Im Jahresabonnement DM 36.-

Bitte fordern Sie unverbindlich unsere ausführlichen Prospekte an

1813

VERLAG G. BRAUN

BLB BADISCHE LANDESBIBLIOTHEK

Baden-Württemberg

BAHM & BASSLER
Mineralbrunnengroßhandlung
Karlsruhe, Moltkestr. 1, Lager: Zimmerstr. 3, Ruf 27455
Natürliche Mineralbrunnen
(Original Quellabfüllung)
zur Heilung und als Tischgetränk

A

Aab Gust, OIng, Kaiserallee 117 ⇔ 53000
— Luise, FilLtn, Gerwigstr. 6 [2]

Aachen-Leipziger
Versicherungs-Aktiengesellschaft
Zweigstelle Karlsruhe
Leopoldstr. 1 (Kaiserplatz) ⇔ 23732

Gegründet 1825
Aachener und Münchener
Feuer-Versicherungs-Gesellschaft
Versicherungen jeder Art
Aachener und Münchener Lebens-Versicherungs-Aktiengesellschaft
Bezirksdirektion Karlsruhe
Karlstraße 47 (Aachener und Münchener Haus)
Pk 1852 ⇔ * 22422

Aachener und Münchener Lebensversicherungs-Aktiengesellschaft, Direktion, Bahnhofplatz 12 ⇔ * 32611

Abberberger Hrm, OFeuerwehrm, Ritterstr. 44
— Siegfr, Bauing, KarlSchurzStr. 1
ABC-Press, Büro f Publizität, Akademiestr. 23 ⇔ 25077
Abdorf Wlh, Arb, Taubenstr. 43
Abel Edm, VerwOInsp, Hauptstr. 105
— Frz, Dreher, Hardtstr. 20
— Frieda, Priv, Göhrenstr. 3
— Hch, Kfm, DanzigerStr. 6
— Hilde, Teilhbn, Kaiserstr. 82a
— Kamill, kfmAng, Körnerstr. 3
— Martha, We, Kaiserstr. 99 ⇔ 21033
— Mina, Rentn, HansThomaStr. 1
— Otto, FinInsp, Südendstr. 17
— Rolf, kfmAng, Goethestr. 4
— Rud, Kfm, Kaiserstr. 82a
Abele Alfr, kfmAng, Uhlandstr. 39
— Alfr, MechM, Reichenbachstr. 5
— Alfr, Dessinateur, Yorckstr. 29
— Alois, Schrankenw, GottesauerStr. 20 H
— Alw, Packer, Gottesauer Str. 20
— Anna, We, Adlerstr. 9
— Art, Lagerist, Degenfeldstr. 3
— Berta, Frau, Putlitzstr. 6
— Bert, Rentn, Elfmorgenbruch 23
— Frzka, We, Marienstr. 70
— Hedwig, Frau, Gellertstr. 36
— Herb, Ang, WaldshuterStr. 1
— Herm, VerwAmtm, Yorckstr. 29
— Jos, Monteur, ObererLerchenberg
— Jos, städtArb, Elsternweg 7
Abele Mina, We, Belfortstr. 15
— Wlt, Insp, FrauenalberStr. 41
— Wilh, ElMont, Dohlenweg 11
Abels Sibylla, Frau, SpeyererStr. 17
Abend Ed, Küfer, Erbprinzenstr. 28
— Elise, We, GottesauerStr. 25
— Emilie, Schneidn, Sophienstr. 146
— Erich, Schreiner, GottesauerStr. 25
— Ewald, Ang, Lachnerstr. 10
— Gerh, Metalldreh, Agathenstr. 12a
— Günther, Blechner, Zähringerstr. 10
— Lydia, We, Löwenstr. 29
— Rob, Arb, Augartenstr. 17

Abendpost
Vertrieb für Mittel- und Südbaden
HEINRICH MUNDT
Reinhold-Frank-Str. 60 ⇔ 25750

Abendschein Wlh, Gastw, Bundesbahn-Kantine, Zimmerstr. 3a ⇔ 31629
Abendschön Alb, OLokf aD, Buntestr. 6
— Aug, Vertr, Akademiestr. 16
— Charl, Geschfn, Körnerstr. 60
— Elise, We, Körnerstr. 60
— Emil, BehAng, Schützenstr. 11 H
— Erich, Kraftf, Rheinbergstr. 44
— Frz, VerwOSekr, Augartenstr. 56
— Frz, PBetrAsst, Kapellenstr. 44
— Hch, Ang, Eschenweg 17
— Hch, Schreiner, Taubenstr. 41
— Helm, Maler, Kropsburgweg 20
— Jos, kfmAng, StuttgarterStr. 15
— Karol, We, Heckenweg 66
— Luise, We, Sachsenstr. 5
— Osk, BbOSekr, Irisweg 27
— Osk, Kraftf, Steinstr. 27 H
— Th, Amtsgeh, DaxlanderStr. 4
— Werner, VAng, Sophienstr. 51
Aberle Alb, Rentn, Kieselweg 14
— Anni, Frau, GrötzingerStr. 50a
— Aug, PSekr aD, Sophienstr. 169
— Erwin, KonditorM, Werderstr. 24
— Klara, Unterricht in Steno u Masch-Schreiben, Kanzlerstr. 12 ⇔ 41821
— Martha, Frau, Lußstr. 9
— Ruth, We, Herderstr. 13
Abert Elisab, Frau, Kaiserstr. 64
Abicht Rich, Techn, Schlachthausstr. 8 A
Able Paul, RegOInsp iR, Stösserstr. 29
Abraham Anni, Ang, Ebertstr. 7
— Helene, Rentn, Ebertstr. 7
— Ilse, Sekrn, Kriegsstr. 186/188
— Paul, KonditM, Schlachthausstr. 10 C
— Willi, Kraftf, Schlachthausstr. 8c
Abramczyk Mielek, Arb, SchwetzingerStr. 26
Abramov Alma, We, Ebertstr. 9b
Abramowicz Nikanor, Erzbischof, Erzbergerstr. 2c ⇔ 21679
Abreder Ldw, TelAsst iR, Battstr. 13
Abrolat Wrn, Schauspieler, Lessingstr. 70
Absalon Joh, Drucker, Bannwaldallee 94
Abshire Erna, Frau, Bachstr. 41
Abt Anny, Frau, Geranienstr. 9
— Ernst, Juweliergesch, Amalienstr. 23 ⇔ 20214 (Wohn: Nokkstr. 4)
— Fritz, Packer, Goethestr. 31
— Joh, PBetrWart, Treitschkestr. 3
— Maria, Frau, Kleinbachstr. 19
Abt Oskar, Juwelier-uGoldschmiedegesch, Kaiserstr. 243 ⇔ 27772 (Wohn. Kaiserstr. 245)
Abzieher Andr, Kraftf, Marienstr. 94
Ach Frieda, Frau, Engesserstr. 6
— Otto, VerwInsp, Klosestr. 11
Achatzy Frz., Schleif, GrafEbersteinStr. 55
Achenbach Hch, Ing, Kropsburgweg 11
Achilles Otto, Rentn, Scherrstr. 10
Achstetter Jos, OZugf iR, Treitschkestr. 5 [1]
Achter Jos, Rentn, Ernststr. 6
Ackenheil Rud, Rentn, Nebeniusstr. 45
Acker Elsb, Prägerin, Leopoldstr. 16
— Emil, Expedient, Leopoldstr. 16
— Frdr, Küfer, Yorckstr. 5
— Frdr, VerwOSekr, Sternbergstr. 17
— Fritz, Vertr, Gartenstr. 75
— Herbert, Monteur, Nebeniusstr. 37
— Ldw, HausM, BreiteStr. 88
— Ldw, StbSchaffn, GottesauerStr. 41
— Luise, Frau, Fichtestr. 1
— Rosa, We, Uhlandstr. 7
— Ther, We, Bahnhofstr. 16
— Wrn, VersAng, Sophienstr. 34
Ackermann Annemarie, Ang, Welfenstr. 2a
— Aug, Blechn, Gebhardstr. 68
— Egon, Fachlehrer, Krämerstr. 31/33
— Emil, Schreiner, Kriegsstr. 4
— Erw, Vertr, Yorckstr. 26
— Franziska, We, VerwAng, Kriegsstr. 57
— Heinz, Zimmerm, Scheffelstr. 47
— Helga, kfmAng, Körnerstr. 16-18
— Helm, Weinkellerei u Süßmostkelterei, Amthausstr. 21a ⇔ 41609 (Wohn. Hauptbahnstr. 16)
— Hrm, Student, Lessingstr. 3
— Hildeg, RegSekrn aD, Erzbergerstr. 2c
— Jos, PSekr, MarieAlexandraStr. 10
— Käthe, We, Bernhardstr. 3
— Karl, BehAng, Nebeniusstr. 20
— Marg, Priv, Steubenstr. 9
— Otto, KellerM, Zunftstr. 8
— Pauline, We, Fasanenstr. 11
— Rob, Gärtner, Sperberweg 15
— Rosa, VerwAng, MarieAlexandraStr. 10
— Siegfr, Schlosser, Lachnerstr. 21
— Sofie, Frau, LudwigWilhelmStr. 21
— Theresia, We, Pfinzstr. 69

K. & A. Adam
Malermeister
K. Adam, Bunsenstraße 4 ⇔ 53801 (Büro)
Werkstätte: Rankestraße 10 ⇔ 26187

Adam Ad, Buchh, Winterstr. 24a
— Alb, Arb, Sophienstr. 202
— Alb, Lagerarb, Schillerstr. 18
— Alfr, kfmAng, Saarlandstr. 58 ⇔ 53003
— Alfs, Hotel, Rest, Rotes Haus, Waldstr. 2 ⇔ 24442
— Amalie, Rentn, Rankestr. 10
— Andr, Kraftf, Leopoldstr. 26
— Angela, We, Tauberstr. 9
— Anna, We, Essenweinstr. 37
— Elsa, We, Welfenstr. 22
— Erich, Bundeswehrangeh, RüppurrerStr. 24
— Erna, We, Humboldtstr. 7
— Eug, VerwAng, DaxlanderStr. 50
— Frida, We, Schillerstr. 18

BAUBEDARF Karlsruhe i. B.
Baubedarf
Karlsruhe
Karlstraße 108/112
Fernruf * 28523
Baumaterialien-Großhandel

BLB BADISCHE LANDESBIBLIOTHEK
Baden-Württemberg

DKW-Lieferwagen

DKW-LEEB
Karlsruhe, Amalienstr. 63/65
FERNRUF 26018

Adam Gg, Rentn, Scheffelstr. 45
— Gust, Werkf, Tannhäuserstr. 15
— Hedwig, Frau, Kaiserstr. 109
— Hch, Buchh, Luisenstr. 14
— Heinz, HausM, Waldstr. 47
— Helene, We, Silcherstr. 6
— Hrm, JustAmtm, KarlWilhelmStr. 1b
— Hrm, Metallschleif, Kapellenstr. 62
— Hrm, Metzger, Brüchlestr. 11
— Joh, Rentn, AmZwinger 13
— Jos, Sachbearb, Ebertstr. 216
— Kätchen, Frau, Rudolfstr. 24
— Karl, Arb, Lindenallee 38
— Karl, Bäcker, Lachnerstr. 24a
— Karl, MalerM, Bunsenstr. 4 ⇔ 53801
— Karl-Heinz, Elektr, Valentinstr. 47
— Klara, Frau, Kaiserallee 60
— Kurt, Schloss, Dohlenweg 17
— Lola, We, Ebertstr. 9a
— Ldw, Arb, Kapellenstr. 12
— Ldw, Pens, Kaiserstr. 186
— Ldw, Rentn, Bellenäckersiedlung 3
— Luise, We, Tullastr. 74
— Marg, We, Gerwigstr. 13
— Maria, We, DurlacherAllee 34
— Martin, Kraftf, Gerwigstr. 54a
— Ottilie, Frau, Zähringerstr. 18
— Otto, Packer, Schützenstr. 64
— Otto, techn BbAmtm, Bahnhofstr. 52
— Paul, Kfm, Weltzienstr. 32 ⇔ 51249
— Paula, We, Ebertstr. 9a
— Peter, Kfm, Steubenstr. 1
— Rosa, We, Bernhardstr. 11-13
— Rosa, We, DurlacherStr. 101
— Wlt, VersVertr, AugustDürrStr. 6
— Wrn, Ang, Kriegsstr. 280
— Wlh, Amtm, Adlerstr. 64
— Wlh, HdlsVertr, Bahnhofstr. 42 ⇔ 31845
— Wlh, PSchaffn, Schützenstr. 61 H
— Willi, Rentn, TirolerStr. 22
Adamczewski Karl-Heinz, KfzHandw, Seminarstr. 4
Adamczyk Eleon, Frau, Klosestr. 35
Adami Maria, We, MarieAlexandraStr. 45
— Willi, PAng, Schützenstr. 9
Adamowski Eugenie, Frau, Sophienstr. 192
Adamowski K.G., Industrieerzeugnisse-Großhandel, Spitzen u. Tülle, Karlstr. 99 ⇔ 2 77 68 (Wohn.: Südendstr. 4)
Adams Frz, FrisGesch, Herrenstr. 13 ⇔ 23273
Adams Herm., Werbefachmann, Marie-Alexandra-Str. 5 ⇔ 3 07 20
— Maria, Frau, Weltzienstr. 26
Adamski Alb, Mech, Albuferstr. 20
Adamski Franz, Möbelhaus und Schreinerei Kreuzstr. 22 ⇔ 23087 (Wohn. Kriegsstr. 92)
Adamus Leop, Lohnb iR, Werderstr. 20
Adamzcik Alfred, Rentn, Amthausstr. 8
Ade Ad, MetzgM, Hirschstr. 162
— Emil, VerwAng, DurlacherStr. 15
— Frz, Bürstenm, Pfauenstr. 32
— Frdr, Vertr, BadenerStr. 8
— Harry, KfzHandw, Blattwiesenstr. 1
— Horst, Arb, Hirschstr. 35
— Josefine, We, Kriegsstr. 79
— Karl, MetzgM, Adlerstr. 6
— Karol, We, Gasth z roten Taube, Kriegsstr. 276 ⇔ 52317
Ade Paul, Hausdiener, Gerwigstr. 46
— Paul, MetzgerM, Winterstr. 30
— Paul, RegAsst, Kriegsstr. 79
— R, radiotechnKfm, Adlerstr. 12 ⇔ 25045
— Rich, städtArb, Kronenstr. 40
— Rich, Wirtschaftsjurist, Pfauenstr. 32
— Rosalinde, Frau, SchwetzingerStr. 86
— Waltraud, Frau, Pfauenstr. 32
— Wrn, Bauing, Hübschstr. 18

RADIO-ADE
KARLSRUHE ADE TEL. 25045
KAISER-ECKE-ADLERSTR.

Adel Willy, VKfm, Bienwaldstr. 2
Adelberg Heinz, kfmAng, Moltkestr. 119a
Adelhardt Anna, We, DurlacherStr. 95
— Ignatz, PFacharb, Friedenstr. 9
Adelhelm Fritz, Schrifts, Wilhelmstr. 69
Adelmann Karl, DiplIng, BeiertheimerAllee 14 ⇔ 26177
— Karl, Rentn, Marienstr. 42
— Wlh, RbAmtm iR, Belchenstr. 46 ⇔ 30167
Adelsberger Alois, Bauing, Karolingerstr. 14
— Karl, Erheber, Schückstr. 3
Adelt Wlt, RbInsp, WolfartsweirerStr. 16a
Aden Felicitas, Kontoristin, DurlAllee 36
Adeneuer H, BkDir, Moltkestr. 25 ⇔ 23222
Aderhold Hrm, MaschSchloss, Kaiserstr. 32
— Ingeb, Sekrn, Geranienstr. 2
— Mina, We, Dammerstockstr. 15a
Adlbrecht Curt, BkKfm, Sophienstr. 184a
Adler Annemarie, ChemieIng, SpeyererStr. 31
— Armand, POSekr, WolfartsweirerStr. 6
— Aug, OZeichn aD, Schönfeldstr. 6
— Elisab, Frau, HeilbronnerStr. 20
— Elisab, We, ReinholdFrankStr. 57
— Frz, Händler, Zähringerstr. 30
— Frz, PolBeamt, Wichernstr. 15
— Friedericke, Frau, Dohlenweg 16
— Gg, Bahnarb, Sybelstr. 8
— Gg, Werkschreiber, Jägerhausstr. 16
— Gerdi, Frau, Rankestr. 24
— Hrm, Dreher, Heckerstr. 2
— Hrm, OReg- u VermRat iR, Schillerstr. 53 ⇔ 21446
— Hrm, Schloss, Heckerstr. 4
— Dr Kurt, Facharzt für Hals-, Nasen- u Ohrenkrankh, CarlWeysserStr. 16 ⇔ 41300
— Kurt, kfmAng, HeilbronnerStr. 8
— Lena, Prokn, Neßlerstr. 1
— Lucie, Frau, Resedenweg 1a
— Luise, Kioskbesn, Markgrafenstr. 8
— Maria, We, Veilchenstr. 35
— Martha, Frau, Markgrafenstr. 4
— Max, ElMont, Akademiestr. 26
— Mich, Hdlr, DurlacherStr. 46
— Nik, Schleifer, Kaiserstr. 23
— Osk, Schloss, Schulstr. 18
— Paul, Hdlr, Lindenplatz 2
— Rosa, We, Steubenstr. 1
— Siegfr, Ing, Steubenstr. 16
Adler Theodor, Fach-Drogerie, Aka-Fluid-Präparate Mathystraße 11 ⇔ 27538
Adler Valent, Kfm, Dohlenweg 7
— Vinc, Schloss, Heckerstr. 4
— Wrn, Bauing, KarlSchurzStr. 67
Adler-Apotheke, Friedr. Hauck, Augartenstr. 37 ⇔ 28251
Adler-Drogerie Hans Hinkelmann, Pfinztalstr. 16 ⇔ 4 13 76
Adler Feuerversicherung aG, BezDir, Kriegsstr. 123 ⇔ 2 84 80

ADLERWERKE
vorm. Heinrich Kleyer Aktiengesellschaft
Frankfurt (Main)
Organisationsbüro Karlsruhe
Karlstraße 39 ⇔ 27509

Adolphi Maria, We, Reichenbachstr. 8
Adomeit Heinz, Maurer, Nuitsstr. 10
— Otto, Maurer, Nuitsstr. 10
Adoryani Andr, Arb, Winterstr. 34
Adrian Fritz, Bundeswehrang, Philippstr. 9
Aeckerle Gertr, Fürsorgerin, Liebigstr. 19
AEG, IngBüro, Amalienstr. 79 ⇔ 26515
Aelzenberger Aug, StbOSchaffn aD, Essenweinstr. 37
— Frieda, We, LudwigWilhelmStr. 16
Ärztl Verrechnungsstelle, Kriegsstr. 144 ⇔ 23751
Affeld Maria, We, CarlWeysserStr. 16
Affmann Wrn, Bauing, Sophienstr. 185 ⇔ 50863
Aflenzer Anton, Ang, Fabrikstr. 9
Agne Alb, M d Schupo iR, Liebigstr 3
Agnes-Karll-Schwesternverband, Karlstr. 91 ⇔ 25300
Agostin Luigi, Kfm, Zähringerstr. 8
Agria, GenVertr Jul Fien, Landmaschinen-Großhdlg, Nuitsstr. 28 ⇔ 51208

Agrippina
Versicherungs-Gruppe
Bezirksdirektion J. Roth
Hirschstraße 156 ⇔ 31476

Ahders Ernst, Rentn, Kanonierstr. 13
Ahl Emil, Pens, MörscherStr. 11
— Eug, We, Klauprechtstr. 20
— Frz, BehAngest, Rudolfstr. 8
— Otto, Buchh, Vorholzstr. 56
— Willi, Kraftf, Kochstr. 5
Ahlers Christian, BbInsp, Klosestr. 41
— Hch, MaschSchloss, DürkheimerStr. 5
— Klaus, VAng, RüppurrerStr. 40
Ahlfeld Wilhelmine, Rentn, Bernhardstr. 11-13
Ahlsen Dietrich, Bauing, Turmbergstr. 7
Ahmad Gerlinde, Frau, Weinbrennerstr. 31
Ahner Alb, BetriebsM iR, LudwigWilhelmStr. 15
— Emma, We, Kornweg 35
— Otto, Roßhaarspinner, Hirschstr. 35
— Rob, Dachdecker, Schillerstr. 16
Ahns Hch, WerkM, Klosterweg 20
Ahorner Max, BbTriebwagf, Göhrenstr. 26
Ahr Ernst, Gerüstbau, Steinhäuserstr. 17 ⇔ 27610
Ahrenbeck Anna, We, Hildebrandstr. 25
Ahrend Günth, WerkM, Draisstr. 9

MATHÄUS VOGEL
HIRSCHSTRASSE 44
Ruf: Sammel-Nr. 22411

AUTOVERMIETUNG mit Fahrer
Stadt-, Fern-, Hochzeit- u. Beerdigungsfahrten
mit 180er bis 300er Mercedes

BLB BADISCHE LANDESBIBLIOTHEK
Baden-Württemberg

Gebr. Kolb *Schreinerei / Glaserei* Gegr. 1872
Bachstraße 43 Fernruf 52221/22

Ahrens Alfred, Geschf, Werderstr. 53
— Elise, We, Klopstockstr. 6
— Frieda, We, Kriegsstr. 174
— Günther, kfmAng, Kriegsstr. 39
— Hanna, We, LudwigWilhelmStr. 11
— Horst, Autoverkäufer, ReinholdFrankStr. 60
— Margarete, We, ReinholdFrankStr. 4
Ahrnsfeld Alex, Kfm, Wichernstr. 6
— Frieda, Frau, Schifferstr. 5
Aich Emil, VerwSekr, Hardtstr. 15
— Hrm, Arb, Diakonissenstr. 5
— Hrm, Monteur, Riedstr. 7
— Theo, Buchh, Limburgweg 10
Aichelberger Emilie, Frau, Gellertstr. 32a
— Lina, Verkfn, Gellertstr. 32a
Aichele Hrm, Zollamtm, Seubertstr. 4
Aichelmann Erw, KfzM, Stephanienstr. 72
— Linus, Pens, Sophienstr. 85
— Linus, Vertr, Weltzienstr. 25 ⇨ 52792
Aichinger Gust, Sattler- u TapezGesch, Postweg 31
Aichl Rosa, Ang, Damaschkestr. 25
Aichmeyer Johanna, We, Damaschkestr. 74
Aidnik Wrn, Bauführer, Weinbrennerstr. 49
Aigeldinger Elsa, We, HdlsVertrn, Karlstr. 162 ⇨ 30569
Aigenmann Elisab, Frau, Grillparzerstr. 16
— Wlt, Schlosser, Blücherstr. 12
Aigner Gg, Konstrukteur, Hertzstr. 122
— Gertr, We, Hübschstr. 1
— Maria, Frau, Hübschstr. 26
Ailinger Rosa, We, Karlstr. 128a
Aimer Martin, DiplIng, Volzstr. 2 ⇨ 51414
Akademie der bildenden Künste, ReinholdFrankStr. 81 ⇨ 22403
Zwischenklasse, Hertzstr. 16 ⇨ 53085
Akademischer Verein Hütte eV, Berlin, Kaiserstr. 142-144 ⇨ 23085
Aker Josef, Konstrukteur, GustavBinzStr. 9
Alb-Drogerie, Wlh Mangold, DurmersheimerStr. 116
Alb Klara, We, Hirschstr. 121
— Mina, We, BehAng, Nokkstr. 8
Albach Pauline, Frau, Essenweinstr. 47
Alband Berta, We, GustavBinzStr. 35
Albasser Maria, Frau, Kaiserstr. 32
Albecker Elsa, Frau, SchwetzingerStr. 67
— Ida, DSchneiderei, Kaiserallee 113
— Ida, Frau, Gerberstr. 1
— Rolf, Fahrstuhlf, MörscherStr. 5
Alber Frdr, Polsterer, Uhlandstr. 7 (Werkst: Gluckstr. 9)
— Gg, Einkäufer, Helmholtzstr. 4
— Gust, KüchenM, Vorholzstr. 43
— Käthe, Frau, Rheinstr. 44
— Karl, KfzElektr, Landeckstr. 2
— Peter, Kranf, Reinmuthstr. 2
Albers Ed, Ang, Lenzstr. 14
Albert Adam, Friseurgesch, Kirchfeldstr.45 (Wohn: Lindenallee 36)
— Alfr, Glasmaler, Fronstr. 23
— Alfr, Polier, Sophienstr. 45
— Ambros, Priv, Kaiserallee 19
— Emil, ArchitBüro, Mannheimer Str. 79 ⇨ 23188
— Flora, We, Amthausstr. 14
— Frz, Schrein, RintheimerStr. 10
— Frida, We, Putlitzstr. 20
— Fritz, WerkzDreh, AuerStr. 6
— Gg, Buchdr, Raiherwiesenstr. 8
— Helene, We, GrafEbersteinStr. 55
Albert Helm, Kraftf, ReinholdFrankStr. 65a
— Herb, BkAng, EmilGöttStr. 18
— Jos, Arb, Falkenweg 44
— Jos, ORechnRat aD, Blütenweg 8
— Jos, PBetrWart iR, Gerwigstr. 54a
— Karl, BuchdruckM, Lessingstr. 42 II
— Karlheinz, ElMonteur, Morgenstr. 9
— Dr Ldw, DiplPhys, Hertzstr. 16
— Magda, Frau, Marienstr. 101
— Martha, Buchhn, Nonnenbühl 10
— Max, Dreh, Seboldstr. 15
— Max, Feinmech, Kaiserstr. 41
— Max, kfmAng, GottesauerStr. 12
— Max, Kfm, Gartenstr. 35 ⇨ 21481

Albert Paul, Baumeister, Bauuntern., gegr. 1926 Amalienstraße 11 ⇨ 26034

— Wlh, Fachbüro f Steinmetz- u Bildhauerarbeitn, Hölderlinstr. 3 (Wohn: Haid&NeuStr. 100) ⇨ 24557
Alberti Maria v, Priv, Westmarkstr. 29
Alberts Maria, We, Waldhornstr. 12
— Rud, Versandkfm, Vorholzstr. 12
AlbertusMagnusHaus (StudHeim), Hirschstr. 103 ⇨ 2 73 97
Albicker Mina, We, Marienstr. 15
Albiez Fritz, VKfm, Seldeneckstr. 17 ⇨ 51236
— O, LGDir, GrafRhenaStr. 14 ⇨ 30417
— Sofie, Frau, Kantstr. 3
Albiker Dr. Carl, Fotoatelier, Englerstr. 7 ⇨ 27374
Albinger Edm, Ing, AmRennbuckel 8

„ALBINGIA"
Versicherungs-Gesellschaften
General-Agenturen:
Willy Hoch, Bahnhofstr. 7 ⇨ 23501 Postf. 601
Helmut Wolff, Weiherfeld, Oosstr. 4 ⇨ 31627

Albinus Christa, Frau, Amalienstr. 85
— Emma, We, Weltzienstr. 19
— Max, VKfm, RüppurrerStr. 57
— Otto, Vertr, Baumeisterstr. 15
Albner Berta, Musiklehrn, Hübschstr. 13
Albrecht Adam, Monteur, Schillerstr. 18
— Alb, JustOInsp aD, Englerstr. 1
— Alfr, BrandM, Ritterstr. 23
— Alfr, MaurerM, Wutachstr. 9a
— Anna, We, Blumenstr. 23
— Anton, Arb, Zunftstr. 8
— Artur Dr, Druckereibes, Steinstr. 23 ⇨ 26438

Kunstdruckerei
Arthur Albrecht & Cie.
Gegründet 1898
Offset- und Buchdruckerei
Steinstraße 23 ⇨ 26438

Albrecht Art, Maler, DurmersheimerStr. 58
— Art, Rentner, Gluckstr. 4
— Bernh, Weingroßhdlr, Hirschstr. 154 ⇨ 2 33 05
— Bernh KG, Weingroßhdlg, Likörfbr, Karlstr. 22 ⇨ 2 33 05
— Berta, PAsstn aD, DaxlanderStr. 123
— Christ, RegBauamtm, Boeckhstr. 44
Albrecht Ed, Kfm, Wendtstr. 15
— Elli, We, Yorckstr. 10
— Emil, RbSekr aD, Asternweg 49
— Emil, OStSekr, Amalienstr. 27
— Erich, Friseur, Wiesenstr. 7
— Erna, Frau, Tullastr. 59
— Ernst, Lackierer, Pfinztalstr. 16
— Frz, Rentner, Philippstr. 12
— Frz, Schuhmacherei, Schützenstr. 61
— Frz, SchuhmacherM, Schützenstr. 79
— Fritz, Schneider, Yorckstr. 10
— Gustav, Rentner, Rotteckstr. 1
— Hedw, We, Brauerstr. 1
— Heinz, Kfm, Karl-Schrempp-Str. 48
— Hel, Inspektorin, Kriegsstr. 131
— Herb, BbGehilfe, Ruschgraben 59
— Herb, ElInstall, Schifferstr. 22
— Joachim, Transpgesch, Hirschstr. 154 ⇨ 23305
— Jos, Lagerverw, Philippstr. 12
— Julie, We, Pfauenstr. 14
— Justine, We, KärntnerStr. 58
— Karl, Bauschloss, Schückstr. 1
— Karl, VermAmtm, Engesserstr. 10
— Karlheinz, Fernmeldemont, Jollystr. 6
— Lotte, DiplBibliothekarin, KoblenzerStr. 16
— Luise, Frau, Buntestr. 9
— Magd, We, GottesauerStr. 47
— Maria, We, Klauprechtstr. 27
— Mart, Rentn, Uhlandstr. 21
— Max, Buchh, Sternbergstr. 8
— Otto, KfzHandw, Ruschgraben 63
— Otto, LagerM, Essenweinstr. 37
— Paul jun, kfmAng, Karlstr. 73
— Paul sen, kfmAng, Karlstr. 73
— Paul, Präs d Postverwaltung aD, Seldeneckstr. 14
— Pauline, We, Mahlbergstr. 19
— Rich, Metzger, Vokkenaustr. 35
— Rich, Priv, Vorderstr. 1
— Rudi, KfzM, Neckarstr. 41
— Sofie, Frau, Gabelsbergerstr. 11
— Wlt, Bahnangest, Asternweg 49
— Wlt, kfmAng, Tullastr. 59
— Werner, VAng, RüppurrerStr. 27
— Wlh, PolBeamt, Ruschgraben 63
Albrich Hansjürg, DiplChem, GrafEbersteinStr. 39 ⇨ 30475
Albtal:Verkehrs-Ges mbH Karlsruhe, Tullastr. 71 ⇨ 23961
Albtal-Tankhof, Pächter: Val. Merkel, Battstr. 2 ⇨ 3 15 96
Albus Hch, SchreinerM, Zietenstr. 44
Albusberger Günt, kfmAng, Philippstr. 26
Aldinger Frdr, Gärtner, Schützenstr. 69
— Hrm, Gerüstbauer, DurlacherStr. 61
— Joh, Rentn, Schützenstr. 67
— Käthe, Zeitungskiosk, Kreuzstr. 22
— Kath, Frau, Kreuzstr. 17
— Otto, Schaustellergeh, Schützenstr. 67
Alex Dr Martin, Ang, Weinbrennerstr. 30
Alexa Maria, Frau, Schützenstr. 36
— Rich, FilLtr, Battstr. 81
Alexander Egon, Arb, Kapellenstr. 74
— Gg jun, Zahnarzt, Viktoriastr. 8 ⇨ 23375
— Gerh, Ang, BonnerStr. 31
— Gertr, Frau, Brauerstr. 29
— Jos, StbOWagf, Gerwigstr. 60
— Marie, We, Kapellenstr. 74
Alexander Pet, Pens, Gabelsbergerstr. 1
Alfeis Eva-Maria, Verlegerin, Tulpenstr. 33

Wilhelm Müller General-Vertretungen
BÜRO-EINRICHTUNGEN **Büromaschinen**
Karlstraße 34 Fernruf 27080

BLB BADISCHE LANDESBIBLIOTHEK
Baden-Württemberg

MONINGER BIER
anerkannt hervorragend

Alfeld Karl, Zollamtm aD, Erzbergerstr. 50
Alferi Leopold, Glaskugler, Lachnerstr. 5
— Leop, Hilfsarb, Zähringerstr. 1
Alfermann Felicitas, We, BadenerStr. 34
Alisch Gitta, Frau, Roonstr. 4
Alka Marie, We, Roonstr. 27
Alker Gg, stgLandw, Gerwigstr. 15
— Herb, BkBeamt, Jollystr. 63
— Dr Hrm, Prof, Ordinar d TH, Gartenstr. 56 ⇨ 28419
All Electric GmbH, Elektromed Geräte, BeiertheimerAllee 8d ⇨ 27537
Allbach Magdalena, We, Hardtstr. 30
— Oscar, Zahnarzt, Belchenstr. 35 ⇨ 31051
Alldinger Hch, SchneiderM, Enzstr. 3 ⇨ 30973
— Helm, Schlosser, Volzstr. 21
— Ldw, BehAng, Acherstr. 3
— Ldw, SchneiderM, Enzstr. 2 ⇨ 3 09 73
— Ldw u Hch, HSchneiderei, Enzstr. 2 ⇨ 30973
Alle Lydia, We, Pfinztalstr. 75
— Max, WerkM, Rheinstr. 123
— Wlt, WerkM, Steubenstr. 8
Allenbacher Jul, Arb, Waldstr. 81
Allendorf Barb, Sekrn, Gartenstr. 44a
Allers Klaus, StudAss, Kronprinzenstr. 3
Allers Max, Zahnarzt, Kaiserstr. 69 ⇨ 28739 (Privat: Grötzingen, Ringelberg 6) ⇨ Durlach 42049 *
Alletsee Hans, VerwAng, Grabenstr. 4
Allgaier siehe auch Allgayer, Allgeier, Allgeyer
— Alb, PolBeamt, Postweg 35
— Anna, We, DurmersheimerStr. 9
— Egon, kfmAng, EmilGöttStr. 12
— Elisab, Frau, Breite Str. 73
— Emma, Uhrenversandgesch, Degenfeldstr. 3
— Gerh, Techn, Gerberstr. 7
— Herb, kfmAngest, ErnstFriedrichStr. 8
— Karl, Keramiker, Wattkopfstr. 57
— Klara, Priv, Weltzienstr. 30
— Luise, Schneiderin, BreiteStr. 73
— Otto, Rentn, Reichenbachstr. 22
— Rob, Automech, Hauptbahnstr. 2b
Allgayer Jos, HausM, Jahnstr. 4
— Lina, DSchneiderei, Lerchenstr. 4 ⇨ 5 20 75
Allgeier Alfr, Kfm, Körnerstr. 16-18
— Alfr, Pensionär, Mainstr. 18
— Alois, GärtnOGeh, GeorgFriedrichStr. 22
— Bernh, BäckM, Schützenstr. 30 ⇨ 25203
— Egon kfmAng, EmilGöttStr. 12
Allgeier Hans, Destilliertes Wasser (DAB VI), Ludwig-Wilhelm-Str. 17 ⇨ 2 36 91
— Hans, Nachf, Inh Paul Neise, Herst v Mineralw u alkoholfr Getr, Hertzstr. 16, Bau 27 ⇨ 52165
— Karl, HdlsVertr, DurlacherAllee 24 ⇨ 20460
— Karl, Pförtn, Nelkenstr. 13
— Karl, Rektor aD, Augustastr. 12
— Karl, Rentn, Degenfeldstr. 15
— Kurt, Redakteur, RüppurrerStr. 114
Allgeier Luise, We, Gerwigstr. 1a
— Wilhelmine, We, FriedrichWolffStr. 14
— Willy, kfmAng, Hirschstr. 12-14

Allgemeine Elektricitäts-Gesellschaft
Ingenieur-Büro Karlsruhe
Amalienstraße 79 ⇨ * 26515/16 u. 25571
FS. 0782 630

Allgem Ortskrankenkasse Karlsruhe, Gartenstr. 14-16 ⇨ * 25901
Zweigst: Hengstplatz 9 ⇨ 42054

Allgemeine Rentenanstalt
Lebens-u.Rentenvers.-A.-G.Stuttgart
Gegründet 1833
Bezirksdirektion für Baden und Rheinpfalz
Herrenstr. 18 ⇨ 24767 Pk 7081

Allgemeine Rohstoffverwertung GmbH., Metalle, Schrott, Lumpen, Papier
Winterstraße 44 a-c ⇨ 31606

Allgem Volkskrankenk Universa VersAnst, Kaiserstr. 186 ⇨ 23772

AZ BADISCHE ALLGEMEINE ZEITUNG
Waldstraße 28 ⇨ * 26011

Allgem Zürich Unfall HaftpflichtVersGes Frankfurt, BezAg, Bleichstr. 11 ⇨ 42067

Allg. Deutscher Automobil-Club
(A.D.A.C.) Gau Nordbaden
Triptik- u. Carnet-Ausgabe
Touristische Beratung
Leopoldstraße 1 (Kaiserplatz) ⇨ 22739

Allgem Stud Ausschuß, Parkring 7 ⇨ 23783
Allgeyer siehe auch Allgaier, Allgayer, Allgeier
— Franz, MaschSchloss, Pfarrstr. 12
— Gertr, We, Weinbrennerstr. 67
— Jos, WerkM, RüppurrerStr. 71
— Maria, Organistin, Wilhelmstr. 62
— Paul, HLehr, Wilhelmstr. 62
— Rosa, We, Bannwaldallee 62
Allhaag, Inh: Gertr Haag, Lacke- u Farbengroßhdlg, Fischerstr. 3 ⇨ 3 22 33

ALLIANZ-LEBENSVERSICHERUNGS-AG
STUTTGART
General-Agentur Willy Schaber
Weinbrennerstraße 21 Pk 42977 ⇨ 52446
Bezirksleiter Willi Walliser
Weingartener Straße 12 ⇨ 42694

Allianz
Versicherungs-Aktiengesellschaft
Allianz
Lebensversicherungs-A.G.
Filialdirektion Karlsruhe
Karlstraße 84 ⇨ 26222
Badische Bank Dresdner Bank A.G.
Deutsche Bank Volksbank Pk. 5900
Mitarbeiter:
Betthäuser Karl
Kriegsstraße 252 ⇨ 53546
Börsig Julius
Marienstraße 68 ⇨ 24302
ten Hompel Franz
Kantstr. 10/Büro Virchowstr. 24 ⇨ 50947
Horn Wilhelm
Klauprechtstraße 24 ⇨ 20574
Köhler & Co., Walter
Karlstraße 84 ⇨ 24959
Kußmaul Richard
Kriegsstraße 47 a ⇨ 22533
Metz Hermann
Bahnhofstraße 1 ⇨ 23867
Motzkat Walter
Neuer Zirkel 2 ⇨ 27420
Müller Otto
Schönfeldstraße 3 ⇨ 24362
Schaefer Werner
Sinnerstraße 8 ⇨ 50421
Schulze Kurt
Franz-Abt-Straße 8 ⇨ 51474
Reinhart Ludwig,
Karlstraße 84 ⇨ 26495

Allina Rud, Gipser, Ostendstr. 10
Allinger Alfs, Gartenbaubetrieb, Haid-&-NeuStr. 34 ⇨ 28744
Allion Berth, Schloss, Litzenhardtstr. 95
— Luise, We, AntonBrucknerStr. 8
— Rolf, VInsp, Tulpenstr. 5
Allmendinger Aug, FriseurMn, u Frisiersalon, Amalienstr. 53 H
— Ella, Frau, AmBurgweg 13
— Else, We, RintheimerStr. 23

Emil Allmendinger
Gipser- u. Stukkateurgeschäft
Rintheimer Straße 23 ⇨ 23288

— Emil, GipserM, RintheimerStr. 23
— Henny, We, AmBurgweg 13
— Hrm, GipserM, Amalienstr. 53 H
— K, KG, MetallwFbr, Hennebergstr. 6 ⇨ 2 86 74
— Karl, OWerkM aD, DaxlanderStr. 135
— Klara, Rentn, Hirschstr. 35 b
— Klaus, GeschInh, Am Burgweg 13 ⇨ 41276
— Paula, PAng, RüppurrerStr. 55
— Wlh, Prok, Zietenstr. 78 ⇨ 53017
Allweyer Alb, Lokf, Boeckhstr. 28
Alm Ertme-Martha, Ärztin, Klosestr. 40 ⇨ 32800

BAUGELD zu 4½% und hohe Steuerersparnis oder jährl. 25 bis 35% Wohnungsbau-Prämie. Guthabenzins 2½%
BADENIA BAUSPARKASSE KARLSRUHE
25 JAHRE
TELEFON 27318

BLB BADISCHE LANDESBIBLIOTHEK
Baden-Württemberg

Karlsruher Eisen- und Stahlhandel G.m.b.H.
Stab- u. Formeisen - Universaleisen - Spezialprofile - Qualitätsstabstahl - Blankmaterial - Schmiedematerial
Qualitätsfeinbleche - verzinkte Bleche - Mittel- und Grobbleche, sowie Stahlbleche in sämtlichen Güten,
Formaten und Stärken - Gas- und Geländerrohre - rohe schwarze Schrauben - Unterlegscheiben und Federringe
KARLSRUHE Fautenbruchstraße 49/51 Ruf Sammel-Nr. 3 14 87
Fernschreiber: Nr.: 0782 763 esta karlsruhe

Almstedt Wlh, RegBeamter, Morgenstr. 30
Alpers Jos, Polierscheibenfbr, DurlacherAllee 18 ⇨ 20491
Alscher Anna, Rentn, Hauptbahnstr. 2b
— Ernst, Gutssekr iR, GrafRhenaStr. 15
Alsenz Maria, We, Wilhelmstr. 10
— Reinh, Schlosser, Wilhelmstr. 10
Alshut Aug, Sattler, Bienwaldstr. 47
Alsleben Erna, Frau, BeiertheimerAllee 70
Alt Elise, We, Weltzienstr. 1
— Frdr, Kfm, KarlHoffmannStr. 4
— Frdr Wlt, VerwBeamter iR, Weinbrennerstr. 84
— Hans, VerwSekr, Jollystr. 15
— Hans-Joach, Schreiner, Anebosweg 9
— Hrm, Malergesch, Werderstr. 15
— Hermine, We, Eichelgasse 4
— Maria, We, EmilGöttStr. 12
Alte Otto, Zugschaffn, Kirchfeldstr. 49
Alte Leipziger Lebensversicherungsges aG, GenAgt, Adlerstr. 8 ⇨ 31888
Alte Volksfürsorge, LebensversAG, GeschStelle Karlsruhe, EttlingerStr. 5a ⇨ 24580
Altehans Elisab, Frau, GrötzingerStr. 8
Altenau Hans, Rentn, Schwanenstr. 17
Altenbach Amalie, We, DurlacherAllee 41
— Bernh, Arb, Adlerstr. 18a
— Gertr, medtechnAsstn, DurlacherAllee 41
— Herb, RegAngest, Weinbrennerstr. 38
— Ldw, MaschSchloss, Hardtstr. 41
Altenberger Elisab, Frau, Ostendstr. 10
Altenbrand Berth jun, Steinmetz, Lohfeldstr. 24
— Frdr, Rentn, Lohfeldstr. 22
— Hans, Monteur, Rudolfstr. 19
— Harald, Bahnarb, Lohfeldstr. 24
— Herb, HeizMonteur, Treitschkestr. 1
— Sofie, We, HeilbronnerStr. 6
— Wrn, Automechan, BaslerTorStr. 8
Altenburg Herb, Archit-Büro, Bismarckstr. 6 ⇨ 28545
— Hildeg, Frau, Ludwig-Wilhelm-Str. 4
— Otto, Rentn, Winterstr. 8
Altenburger Ant, RbOSekr aD, Kniebisstr. 36
— Max, Rentn, Sophienstr. 166
Altendorf Alma, Frau, Pension, KarlWilhelmStr. 26 ⇨ 25069
Altenfeld Frz, RegVermRat, Hirschstr. 58
Altenhein Frieda, We, LauschigerWeg 8
— Frdr, Arb, Kaiserstr. 67
— Heinz-Walter, DiplIng, Emil-Gött-Str. 16
Altenhof Philipp, Rentn, Rehbergweg 18
Altenkirch Fritz, DiplIng, Holderweg 8
Altenstraßer Joh, Zimmerer, BreiteStr. 44
Altergott Karoline, We, Kriegsstr. 280
Altersheime
siehe Abt I Wohlfahrtseinrichtungen
Alterthum Odalinde, We, Blumenstr. 2a
Altes St Vincentius-Krankenhaus, Kriegsstr. 49/51 ⇨ ✱ 28228
Altfelix Anna, We, Lessingstr. 74
— Franziska, We, Amalienbadstr. 22
— Frieda, We, JohannStraußStr. 3
— Frdr, Blechn u InstM, GrötzingerStr. 28 ⇨ 42209 (Werkst: Ochsentorstr. 3)
Altfelix Frdr, Ing, MannheimerStr. 68
— Gertr, We, GrötzingerStr. 50b
— Gust, FrisGesch, Amalienbadstr. 33
— Kurt, BbInsp, Pfinzstr. 65
— Dr Max, LandwRat aD, GrafEbersteinStr. 71 ⇨ 31421
— Sofie, We, Kaiserstr. 172
— Wrn, Rechtsanw, Kaiserstr. 172 ⇨ 23171
Altfuldisch Ruth, Frau, Volzstr. 45
Althaus Erna v, We, Kriegsstr. 134
— Frz, Oberstltn aD, OttoSachsStr. 1/4
Althen Maria, We, LudwigWilhelmStr. 16
Althörn Gerh, PSchaffn, DurmersheimerStr. 76
— Hch, Blechn u Install, DaxlanderStr. 52
— Hrm, StbSchaffn, Tullastr. 88
— Jak, StbSchaffn, Grillparzerstr. 16
— Konr, Rentn, Tullastr. 88
Althoff Emmy, We, Wilhelmstr. 30
Althuser Paul, Stabsfeldw, Pfinzstr. 17
Altmann Christ, We, Taubenstr. 55a
— Herbert, Autolackierer, Taubenstr. 55a
— Hrm, Rentner, Reichenbachstr. 30
— Jos, Schloss, AmAnger 3
— Kurt, Arb, Gewann Kleinoberfeld 28
— Manfred, Monteur, Westmarkstr. 85
— Max, Metzger, Zähringerstr. 60a
— Rich, ElIng, Wichernstr. 23
— Willi, SchildermalM, Reichenbachstr. 21 ⇨ 41927
Altmayer Maria, Priv, Parkstr. 15
Altmeyer Otto, MaschIng, Bergwaldstr. 5
Altpeter Marie, We, Klopstockstr. 6
— Dr Ing Wlt, Geschf, Geigersbergstr. 31
Altsmann Marianne, Lehrn iR, Erzbergerstr. 58
Altvater G, kfmAngest, Augartenstr. 29
— Wlh, Blechn, Sachsenstr. 8
Altwig Hch, BbOWerkM, Rankestr. 7
Alzenberger Jos, Rentn, Rudolfstr. 13
— Lilly, Frau, DurlacherStr. 61
Amann Alb, StbSchaffn, Baumeisterstr. 40
— Amalie, We, Bismarckstr. 29
— Anna, Kontorn, Draisstr. 11
— Anni, We, Geibelstr. 11
— Art, Kfm, DurlacherAllee 43
— Aug, Ing, Saarlandstr. 125
— Berta, We, Werderstr. 28
— E, Gastw z Rößle, DurmersheimerStr. 85
— Elisabeth, PSekrn, AugustDürrStr. 7
— Elisabeth, We, Rudolfstr. 15
— Erich, Student, Grabenstr. 6
— Erw, KonditorM, Hirtenweg 12
— Frz, SchuhmM, Goethestr. 7
— Gertr, Frau, Neckarstr. 7 ⇨ 30656
— Günther, Rechtsanw, Kriegsstr. 160 ⇨ 27180
— Herb, BkAng, Lachnerstr. 28
— Dr Horst, pr Arzt, Hegaustr. 1 ⇨ 31938
— Ida, Frau, Hardtstr. 14
— Irma, We, Pfinztalstr. 56
— Jos, Maler, Zeppelinstr. 54
— Jos, Schuhm, Humboldtstr. 20
— Jul, Schrein, Rosenweg 41
— Katharina, We, Hegaustr. 1
— Kurt, PolBeamter, Amalienstr. 93
— Luise, We, GrötzingerStr. 18
— Mathilde, PSekrn aD, Draisstr. 11

Rudolf Amann
Elektro-Installation - Radio - Fernsehen
Haushaltgeräte - Neonanlagen
Neckarstr. 7 u. Marienstr. 11 ⇨ 30656, 32425

Amann Rud, ElektroM, RüppurrerStr. 26
— Rud, Rentn, Akademiestr. 23
— Sophie, We, Hildebrandstr. 1
— Sophie, We, Ochentorstr. 24
— Willi, ElInstall, Ochsentorstr. 24
Amberg Eugen, Malergeschäft, KoblenzerStr. 1 ⇨ 30845 (Werkst: Gartenstr. 10)
— Ewald, MalerM, OffenburgerStr. 32
Amberger Egon, VerwAng, CarlWeysserStr. 4
— Rudolf, RegInsp, Boeckhstr. 25 ⇨ 24911
Amblank Anni, We, Am Rennbuckel 41
Ambos Edith, HdlsVertrn, KarlsruherStr. 22
Ambros Emil, Schneiderei, GustavBinzStr. 14
Ambrosch Kurt, Laboring, DürkheimerStr. 5
Ambühler Alb., Helf. in Steuers., Gebhardstr. 48 ⇨ 30983
Amdamczewski Frieda, Frau, Gluckstr. 7
Amelang Marga, Angest, Grillparzerstr. 1
— Maria, We, Treitschkestr. 2
Amend Elisab, We, Wilhelmstr. 50
— Dr. Karl, Steuerberater, Karlstr. 123 ⇨ 26863 (Wohn: Hübschstr. 23 ⇨ 50455)
— Maria, We, Gerwigstr. 22
Amenda Doris, We, Philippstr. 6
— Lothar, Ing, Philippstr. 6
Amerbacher Maria-Luise, Kontoristin, EmilGöttStr. 10
— Wolfg, Schauspieler, Staudingerstr. 7
Amler Frz, BbInsp, Gluckstr. 21
Amma Otto, Rentn, Parkstr. 30
— Rud, ElMont, Parkstr. 30
Ammann Adolf, Fabrikat. v. Leder- u. Sportbekldg. Neuensteinstr. 12 ⇨ 41765
— Ad, Kfm, WeingartenerStr. 12 ⇨ 41765
— Alfr, kfmAng, Werderstr. 20
— Aug, Rentn, Markgrafenstr. 26
— Christ, Mechan, Pfinzstr. 57
— E, wissenschAng, Röntgenstr. 4 ⇨ 22647
— Elisa, We, Fechtstr. 5
— Emma We, Hildebrandstr. 24
— Erich, Dreher, Rappenstr. 13
— Eug, Ang, Turnerstr. 39
— Fanny, Frau, Markgrafenstr. 26
— Hans, Lehrer, Fechtstr. 5
— Hans, MechM, Killisfeldstr. 39
— Käthe, We, Pfinztalstr. 61
— Karl, Buchh, TirolerStr. 34
— Karoline, We, Rappenstr. 3
— Rich, Bautechn, DürkheimerStr. 17
— Wlh sen, Ang, Weiherstr. 12
— Wlh, Prok aD, EttlingerStr. 22
— Wlh, PAng, RüppurrerStr. 122
Ammazzini Guido, Maschinist, Forststr. 15
— J, Zementeur, Gewann Kleinoberfeld 64
Amme Helga, GymnastLehrn, Stephanienstr. 40
Ammenn Peter-Ernst, Ing, Wendtstr. 3
Ammer Frdr, HLehrer, Baumeisterstr. 8
— Frdr, Privat, Luisenstr. 60
— Hans, Bäckerei, Morgenstr. 29
Ammerling Paula, Frau, Sophienstr. 162

Autoglaserei Spiegelbeleganstalt Glasschleiferei mit Sandstrahlgebläse Ladeneinrichtungen **Joh. Rüger** Schützenstr. 57 Fernruf 24264

BLB BADISCHE LANDESBIBLIOTHEK
Baden-Württemberg

Holz- und Bautenschutz Ruf 3 - 1 - 2 - 3 - 4
A. Springer, Ettlinger Straße 51

Ammon Auguste, We, Nowackanlage 7
Ammoneit Willi, MaschSchlosser, Scheffelstr. 59
Amolsch Edg, Lagerverwalter, Rudolfstr. 1
— Erna, Frau, Belfortstr. 7
— Eug, Rangieraufseher, Humboldtstr. 11
— Frz, Goldschmied u Uhrm, Bahnhofstr. 1 ⇔ 28529 (Wohn: Lauterbergstr. 10a)
— Frida, We, Rudolfstr. 1
— Frdr A, InstallM, Amalienstr. 37 ⇔ 2 00 06
— Hrm, Kranf, Spitalstr. 4
— Karl, OSchaffn, Ostendstr. 8
— Karl, Schreiner, KarlsruherStr. 6
— Luise, Frau, Barbarossaplatz 4
— Luise, Frau, Jollystr. 5
— Rosa, Priv, Belfortstr. 7 H
— Wlh, Ang, Lessingstr. 38
— Wlh, Kraftf, Jollystr. 5
— Wlh, TankwFahr, Hildebrandstr. 4

Willy Amolsch, Holzbau
vorm. Albert Amolsch
Zimmergeschäft - Bauschreinerei - Glaserei
Vorholzstraße 32 ⇔ 24162

Amon Gertr, Frau, Rudolfstr. 1
Amort Dorothea, GeschInhn, Stephanienstr. 84
Amort Dr. med., Facharzt für innere Krankheiten, Stephanienstr. 84 ⇔ 27607 Sprechst.: 10-12, 16-17 Uhr außer Mi. u. Sa. nachm. *
Amos Hch, OTelInsp, GottesauerStr. 45
Amrein Erw, Kalkulator, Wutachstr. 9
Amrhein Arn, Fernmelderevisor, WiesbadenerStr. 14
— Lina, We, Murgstr. 6
Ams Anna, We, Bergstr. 5
— Jos jun, Gipser, WormserStr. 12
— Jos sen, Maurer, WormserStr. 12
— Otto, Töpfer, AuerStr. 43
Amsel Dr. Hans Georg, Zoologe, Rittnertstr. 12
Amt für Verteidigungslasten, Reinhold-Frank-Str. 63 ⇔ 20121
Amt für Vertriebene und Flüchtlinge, Adlerstr. 23/25 H ⇔ 20121
Amtsbühler R, Kunstm, GottesauerStr.20
Amtsgericht Karlsruhe, Akademiestr.4-8 ⇔ * 20141
Amtsgericht Karlsruhe-Durlach, Karlsburgstr. 10 ⇔ 41145
Anclam Berta, We, Rabenweg 3
— Helga, VerwAng, Rabenweg 3
Andelm Rudi, Arb, Schützenstr. 82
Ander Frz, Milch, LebensmGesch, Kiefernweg 7 ⇔ 52384
— Maria, We, Essenweinstr. 43
Anderer Aug, HausM, Belchenstr. 44
— Erw, Schlosser, Millöckerstr. 3
— Frz, Rentner, AntonBrucknerStr. 7
— Gebh, ElTechn, Ernststr. 89
— Gust, HdlsVertr, Luisenstr. 58
— Herb, Feinmech, Steubenstr. 16
— Hub, ElMont, Hardtstr. 27
— Joh, kfmAng, AcherStr. 6
— Karl, LebensmGesch, DurlacherAllee 32
— Konr, Gastw z Treffpunkt Heimgartenweg 16 ⇔ 50470
Anderer Kurt, PolBeamt, ReinholdFrankStr. 29
— Ldw, Heizungsmont, Schützenstr. 58
— Luise, Frau, Kreuzstr. 22
— Maria, Modesalon, Beethovenstr. 1 ⇔ 22462
— Maria, We, Litzelaustr. 12
— Martha, Frau, Rheinstr. 66
— Rudolf, BbAssess, LudwWilhelmStr. 19
— Susanna, We, Rudolfstr. 10
— Ther, We, Moningerstr. 7-11
— Wlh, Mech, PfarrerBlinkStr. 7
Anderheyden Maria, We, AmZwinger 4
Anderle Frdr, Blechn u Install, Enzstr. 26
— Fritz, Rentn, Belchenstr. 4
Anderlohr Arno, PBauinsp, Falkenweg 2
— Hilde, We, Falkenweg 2
— Horst, Möbelschrein, Falkenweg 2
Andermann Wlh, SchachtM, Bismarckstr. 53
Anders Barbara, Frau, Blücherstr. 7 ⇔ 27166
— Dr Charl, Pensn, Hoffstr. 8
— Edith, We, KarlsruherWeg 6
— Ed, PAng iR, Haid&NeuStr. 18
— Erwin, RegInsp, Morgenstr. 32
— Gust, Rentn, Waldstr. 8
— Hans, kfmAng, Gartenstr. 11
— Hans, kfmLeiter, Waldstr. 62
— Kurt, Arb, Inselstr. 23
— Martha, Frau, Am Rennbuckel, Behelfsheim
— Pauline, OPSekr aD, Hirschstr. 19
— Dr Reinh, Rechtsanw u Notar, Hoffstr. 8 ⇔ * 24226
— Dr Reinh u. Dr Ed Kersten, Rechtsanw Büro, Hoffstr. 8 ⇔ * 24226
Anderson Ursula, Graphikerin, Blücherstr. 14 ⇔ 51756
Andert Erich, Kfm, Weinbrennerstr. 73
Andexinger Otto, Schreinerei, Pfinzstr. 86 ⇔ 41567 (Wohn: Ochsentorstr. 2)
Andlauer Rud, BkBeamt, Ebertstr. 8
Andler Ilse, Frau, Kaiserstr. 27
— Rudolf, kfmAng, ReinholdFrankStr. 69
Andrä & Co, Wirknadelfonturenherst, Vorholzstr. 19 ⇔ 27907
Andrä Fritz, Kfm, Yorckstr. 30
— Johs, Ang, Reichenbachstr. 28
Andrae Karl-Heinz, Kraftf, Struvestr. 32
Andraschko Rich, Metzgerei, Spitalstr. 2 ⇔ 41339
Andrásfalvy Kálmán, Kraftf, Primelweg 6
André Heinz, Bundeswehrang, Jahnstr. 10
— Lina, We, Scheffelstr. 37
Andreas Berta, We, Kornweg 3
— Hel, Frau, Nowackanlage 15
— Karl, OLokf aD, Tauberstr. 7
— Kurt, Kfm, Brahmsstr. 29
— Lina, We, Meidingerstr. 5
— Wlt, GärtnerM, KärntnerStr. 20
Andres Kurt, Buchbinder, Baumeisterstr.14
— Maria, We, Augartenstr. 87
— Wlh, Ang, Yorckstr. 32
— Wlh, PAng iR, Neuensteinstr. 13
Andrewitz Paul, PolBeamt, RüppurrerStr. 40
Andries Josephine, Rentn, Sophienstr. 25-31
Andris Frz, BkOSekr iR, Sophienstr. 153
Angelberger Frdr, Rentn, Boeckhstr. 12
— Hch, Rentn, Rosenweg 6
Angelika Wasch-Salon Akademiestr. 34 ⇔ 28960
Angelkort Karl, RbAmtm iR, Lützowstr. 8
Anger Karl, Kraftf, Adlerstr. 2a
— Kurt, Subdir, Kriegsstr. 47 ⇔ 20244
Angerbauer Friederike, We, LudwigMarumStr. 31
Angermann Berth, Maurer, Staufenbergweg 15d
— Ferd, Kfm, Kastellstr. 24
Angermeier Emil, Rentn, Uhlandstr. 32
— Hdw, Frau, Klauprechtstr. 20
Angermüller Fritz, Polsterer, Steinstr. 21
Angerstein Elise, We, Weinbrennerstr. 73
— Erik, Reisender, Weinbrennerstr. 73

Angestellten-Gewerkschaft - DAG - Bezirksleitung und Ortsgruppe Karlsruhe Kriegsstr. 154 ⇔ 24411 u. 24412

Angst G, Pensionär, Blankenhornstr. 7
— Ottmar, Arb, Putlitzstr. 26
Angster Rob, Bauing, LudwigWilhelmStr. 15
Angstmann Ed, HeizMont, Stephanienstr. 72
— Elisab, Frau, Parkstr. 11
— Karl, PBetrAsst, AugustSchwallStr. 8
— Lisel, Frau, Hirtenweg 6
— Osk, BbOBaurat, Südendstr. 8a
— Theod, PolBeamt, ImGrün 6
Anhaeusser Dr Hiltrud, Botanikerin, Körnerstr. 48
Aniol Otto, Buchh, WaldshuterStr. 10
— Wlt, Buchh, WaldshuterStr. 10
Anjesky Cäcilie, Schneidn, Nebeniusstr. 10
Ankel L, Reiseinsp, Kaiserallee 80
Ankele Lilly, We, Neckarstr. 23
Ankenbrand Gertr, We, GeorgFriedrichStr. 21
Ankener Frdr, RbAmtm z Wv, GrötzingerStr. 30
— Marie, We, Meidingerstr. 9
— Rosa, We, Südendstr. 33
— Rupert, Maurer, Lameystr. 53
Anker Frdr, Rentn, Mondstr. 4
— Wlh, VOInsp, Hirschstr. 127 ⇔ 30583
Anker-Werke AG Bielefeld, Zweigniederl, Registrierkassen, Kundendienst, Kaiserstr. 111 ⇔ 27750 (nach Geschäftsschluß ⇔ 30527)
Annhütter Anne, Exped, Laubenweg 15
Annies Rich, Kantor u Lehrer aD, Sophienstr. 44

ANNONCEN EXPEDITION KRAIS
WERBEGES. M. B. H.
WALDSTRASSE 30
RUF 23544 und 23545
vermittelt Anzeigen in alle Welt
hilft werben und verkaufen

Anschütz Ed, Arbeiter, Gebhardstr. 46
— Hans-Joach, VerlKfm, Hohenzollernstr. 14 ⇔ 30265
— Wlt, Vertr, Kastellstr. 32

Wilhelm Müller General-Vertretungen
BÜRO-EINRICHTUNGEN
Karlstraße 34 Fernruf 27080
Büromaschinen

BLB BADISCHE LANDESBIBLIOTHEK
Baden-Württemberg

FERNSCHREIB-NR. 0782/670
ANNONCEN-EXPEDITION
KRAIS
WERBEGES. M. B. H
KARLSRUHE · WALDSTR. 30
TELEFON * 23544
vermittelt eilige Trauernachrichten, Personalanzeigen von Behörden, Firmen und Privat zu Verlagspreisen an alle Zeitungen des In- u. Auslandes.

Ansel A, Rentn, EggensteinerStr. 4
— Anna, Frau, Rheinbrückenstr. 15
— Elise, Frau, Sophienstr. 134
— Emilie, We, Bahnhofstr. 48
— Ernst, Schreiner, Sophienstr. 134
— Frdr, ElMont, HermannKöhlStr. 16
— Hch, Maschinist, EggensteinerStr. 4
— Meta, We, Hohenzollernstr. 39
Anselm Ant, Schloss, Buschwiesenweg 10
— Euphr, We, Schützenstr. 76
— Frdr, Verlagskfm, Breite Str. 110 ⊶ 32121
— Fritz, Rentn, Nuitsstr. 8
— Heinz, Polst, Volzstr. 31
— Jak, Rentn, Valentinstr. 43
— Maria, Frau, Goethestr. 50 ⊶ 50186
— Maria, HLehrn, Eisenhafengrund 1
— Maria, We, Schillerstr. 21
— Otto, BetrPrüfer, Weinbrennerstr. 64
— Valeria, We, Zähringerstr. 14
— Willib, BbOSekr, Schillerstr. 16
Anselmann Gertr, Frau, Wachhausstr. 12e
Anselment Günther, Bauing, Hirschstr. 63
— Maria, We, Kaiserallee 141
— Otto, DiplIng, ReinholdFrankStr. 37
— Rosa, Wirtsch, Westmarkstr. 14
— Wlt, Ing-Büro, Kriegsstr. 71 ⊶ 2 68 14
Ansinn Ernst, HdlsVertr, Wendtstr. 1
Anslinger Elisab, We, Weinhdlg, Augartenstr. 56 ⊶ 30048
— Käthe, Wirtschn, Hirschstr. 58
Ansmann Gertr, Frau, Kronenstr. 42
— Jos, OSchaffn aD, Dornwaldstr. 12
— Karl Jos, BehAng, Uhlandstr. 15
— Kurt, VerwAsst, MemelerStr. 10
Ansorge G, kunstgewMaler, Lachnerstr. 26
— Heinz, Ing, Kopernikusstr. 6
— Marie, Frau, Schloßplatz 4-6
— Wlh, Rentn, Parkstr. 40
— Wlh, WerkM, Siemensallee 13
Anspach Bertha, We, BadenerStr. 4
— Luise, We, Amalienstr. 1

Robert Anspach
Zoologisches Fachgeschäft
Kriegsstr. 140 (Eing. Sophienstr.) ⊶ 26777

Ansperger Kurt, Fotograf, Ritterstr. 16 ⊶ 21883

Anstalt für Oberflächenbehandlung
Eugen Werner
Werderstraße 72/74 ⊶ 27238

Antel Frz, Arb, Schützenstr. 61
— Max, Rentner, Boeckhstr. 19
Anthroposophische Gesellschaft Karlsruhe, Klosestr. 33
Anti Sophie, We, LudwigWilhelmStr. 7
— Wolfgang, Elektriker, LudwigWilhelmStr. 7
Antic Cedomir, Kraftf, AlteKarlsruherStr. 3
Antkoviak Berta, We, Rudolfstr. 19
Antl Frz, OZugf, Hauptbahnstr. 12
— Magda, DSchneiderei, Zehntstr. 7 (Wohn: Zehntstr. 6)
— Dr Wlt, Arzt, Zehntstr. 6
Antmann Harald, Müller, LichtentalerStr. 79
Anton Alfred, Reformhaus
Amalienstr. 14a ⊶ 2 11 96
Wohnung: Erzbergerstr. 34
— Anna, Rentn, Schneewittchenweg 9
— Erich, OTelInsp iR, Händelstr. 24
— Frz, Indkfm, Akademiestr. 14
Antoni Alex, BbBed, Neckarstr. 17
— Bruno, StbOWagf, Haizingerstr. 7
— Elfriede, Frau, HeilbronnerStr. 19
— Gertr, Frau, Hennebergstr. 37
— Heinz, Kfm, Weltzienstr. 16
— Hrm, Autoverm, Weltzienstr. 16 ⊶ 50513
— Jos, Schreiner, Hirschstr. 34
— Luise, We, Marienstr. 87
— Wlh, VVertr, Marienstr. 87
Antonie Frz, BehAng, Weltzienstr. 18c
Antoniuk Leonh, BbInsp, Yorckstr. 39
Antrag Arno, Buchh, Stephanienstr. 71
— Fredo, Kraftf, Beethovenstr. 8
Antritter u Lehnen, Gastst Bürgerstübl, Bürgerstr. 21 ⊶ 21280
Antritter, Inh: Ad Grub, SchuhwHdlg, Pfinztalstr. 55 ⊶ 41817
— Ad, OPSekr iR, Murgstr. 10
— Aug, Rentn, Stephanienstr. 13
— Emmy, Frau, Winterstr. 26b
— Frieda, We, Augartenstr. 17
— Frdr, RbOSekr iR, BadenerStr. 97
— Gust, PInsp aD, Sachsenstr. 4
— Hans, OKelln, FelixMottlStr. 28
— Hch, Arb, Wielandtstr. 16
— Hch, LebensmGesch, Jägerstr. 22 ⊶ 41773
— Jak, BbOLadeschaffn, Luisenstr. 71a
— Karl, Arb, Augartenstr. 17
— Karl, Rentn, Klopstockstr. 6
— Ldw, städtErheber, Wattkopfstr. 72
— Max Luise, We, Jägerstr. 20
— Wlh, PolM, AlterGraben 9
— Willi, ElInstall, Wattkopfstr. 72
— Willi, Koch, Bürgerstr. 21
— Willi, Metzger, Gasth z Weinberg, Am Zwinger 3 ⊶ 4 15 64
Antz Wlh, Rentn, Gerwigstr. 38
Anwärter Herta, Frau, Sybelstr. 16
Anwaltsverein eV, Hoffstr. 10 ⊶ 28497
Anzböck Helene, We, Pfalzstr. 62
— Rud, Schlosser, Agathenstr. 10
Anzenberger Margot, We, Hertzstr 2
Anzlinger Luise, Lehrerin aD, Wendtstr. 13 ⊶ 50545
— Rosa, We, Blumenstr. 2a
Apel Erich, Arbeiter, DaxlanderStr. 50
— Magdalena, Frau, Sophienstr. 116
— Rhrd, Kfm, Laubenweg 15
— Rud, VersMathem, GrafRhenaStr. 10 ⊶ 32041
Apelt Erwin, Autoverkäufer, DurlacherAllee 55
— Heinz, BauM, Erzbergerstr. 47
Apenberg, Wlt, Ing, Heilbronner Str. 6
Apetz Gertr, We, AmSteinbruch 9 ⊶ 41558
— Harold, HdlsVertr, Am Steinbruch 9 ⊶ 41558
Apfel Karl, Zementeur, Sophienstr. 38
— Rosa, We, Zähringerstr. 1
Apfelbacher A, MaschIng, KarlHoffmannStr. 9
Apfl Frz, PolBeamt, Silcherstr. 41
Apholte Hans-Rudolf, Student, Hübschstr. 1
Apholz Otto, Schloss, Haid&NeuStr. 76
Apolle Karl, Schaltmech, GottesauerStr. 12
Apostel Paula, Frau, Hirschstr. 80
— Rich, StSekr, Hohenzollernstr. 20

Apotheker-Verein
Baden-Württemberg
Landesteil Baden, e. V.
Kaiserstraße 158 ⊶ 22621, 22622

Bezirks-Apothekerkammer Nordbaden
Sprechzeiten: Dienstag 10-13 Uhr
Kaiserstraße 158 ⊶ 22621/22

Alb-Apotheke
Apotheker Fred Hofsäß
Eckenerstraße 33 ⊶ 52201

Adler-Apotheke (Frdr. Hauck)
Augartenstr. 37 ⊶ 2 82 51

Apotheke am Durlacher Tor,
Kurt Kliem, DurlacherAllee 10
⊶ 27633 *

Bären-Apotheke Wilhelm Ehrly
Karlsruhe-Hagsfeld, Karlsruher Str.26 ⊶ 23096

Bahnhof-Apotheke Karlsruhe-Durlach,
O. H. Horn,
Pfinztalstr. 83 ⊶ 41434 *

Berthold-Apotheke
Inh. Walter Schroff
Rintheimer Straße 1 ⊶ 22885 Pk 28493

Blumen-Apotheke K. Kuntz
Karlsruhe-Weiherfeld, Belchenstr. 3a ⊶ 31447
Wohnung: Links der Alb 31

Bunsen-Apotheke
Dr. F. Nitzsche
Bunsenstr. 11, Ecke Kriegsstr. ⊶ 26111

Charlotten-Apotheke, H. Friederich
Rüppurr, Ostendorfplatz 4, Pk 60318 ⊶30092

Hauptbahnhof-Apotheke
Inh.: G. Schönberger
„Harpago-Vertrieb"
Ebertstraße 4 zwischen Albtal- u. Hauptbahnhof
⊶ 31300

Hauptpost-Apotheke
A. Böhrer
Pächter: Hg. Fleischmann
Kaiserstraße 156 ⊶ 28603

Hilda-Apotheke
E. Gerritzen
Karlstraße 66 ⊶ 23779

Badische Beamtenbank e.G.m.b.H.
Waldstraße 1 Fernruf * 24971

BLB BADISCHE LANDESBIBLIOTHEK
Baden-Württemberg

HAID & NEU KARLSRUHE
Die gute HAID & NEU Nähmaschine
SEIT 1860

Hirsch-Apotheke
Inhaber: Johannes Diehl
Allopathie - Homöopathie
Spezialität: Karlsruher Punsch-Essenz
Amalienstraße 32, Ecke Hirschstraße ⊶ 25519

HOF-APOTHEKE
Apoth. W. Berberich
Kaiserstraße 201 ⊶ 24591
Ecke Waldstraße
Gegr. 1718

INTERNATIONALE APOTHEKE
DR. FRITZ LINDNER
KAISERSTRASSE 80 ⊶ 22438

Karl-Apotheke Karlsruhe
Karlstraße 18 a
am Ludwigsplatz ⊶ 26740
Inh.: Th. Westenhoeffer

Kolpingplatz-Apotheke
Eugen Ott
vormals Apotheke am Karlsplatz
Karlstraße 115 ⊶ 30650

Kronen-Apotheke
Walter Pedersen
Zähringerstraße 43 ⊶ 24872

Leopold-Apotheke
Emil Seiberlich
Ecke Leopold- und Sophienstraße ⊶ 28475

Löwen-Apotheke
Dr. F. Nitzsche
Kaiserstraße 72 ⊶ 26111

Ludwig-Wilhelm-Apotheke
W. Ostermeier
Lessingstraße 4 (Mühlburger Tor) ⊶ 26715

Luisen-Apotheke
Bruno Seubert, Apotheker
Ella Seubert, Apothekerin
Ecke Wilhelmstr. 45 u. Luisenstr. ⊶ 23106
Priv. ⊶ 41026

Marien-Apotheke, Ralf Stein
am Werderplatz, Marienstr. 43 ⊶ 25425

Mohren-Apotheke
Apoth. W. Czedron
Baumeisterstraße 12 ⊶ 25123
Wohn. Durlach, Kastellstr. 25 ⊶ 42552

Rhein-Apotheke
Dr. J. Arker Erben
Rheinstraße 41 PK 6124 ⊶ 51302

Rosen-Apotheke
Dr. J. Ketteler
Karlsruhe-Rüppurr, Breisgaustraße 9 ⊶ * 32811

Schiller-Apotheke
Mr. Karl Podleschka
Schillerstraße 2 ⊶ 24345
Wohnung: Madenburgweg 2

Schwanen-Apotheke
Inh.: Apotheker Bercher
Klauprechtstraße 31 ⊶ 28746

Stadt-Apotheke Gegr. 1820
H. Trumpfheller
Inh. Elisabeth Trumpfheller
Karlstraße 19
bei der Hauptpost ⊶ 23577

Turmberg-Apotheke
Apotheker Willi Weber
Karlsruhe-Durlach
Hengstplatz 13 ⊶ 4 19 80

Zentral-Apotheke
Walter Böhringer
Kaiserstraße 112 ⊶ 26380

Adolf App
Blumengroßhandlung · Blumenimport
Marienstraße 26/28 ⊶ 27190

App Alb, Kfm, Tullastr. 78
— Andr, Arb, OffenburgerStr. oNr.
— Erw, Schlosser, OffenburgerStr. oNr.
— Ferd, SchreinM, Lessingstr. 33
— Karl, PolBeamt, Körnerstr. 36
— Klara, Frau, Wilhelmstr. 6
— Maria, We, Kapellenstr. 66
— Otto, Eisenw, Marienstr. 32 ⊶ 2 35 57
— Richard, RegOSekr, Gartenstr. 36
— Rob, ElIng, Tullastr. 78
— Wrn, ZollInsp, Rechts der Alb 31
— Wlh, Rentn, Elfmorgenbruch 21
— Wlh, Schlosser, Rechts der Alb 31

Apparatebauges E Rittershofer KG, WeingartenerStr. 1 ⊶ 42356
Appel Ad, BetrLtr aD, Arndtstr. 11
— Alois, Blechn, Rudolfstr. 14
— Anna, Krankenschw, Resedenweg 6
— Anna, We, Blücherstr. 18 [3]
— Anna, We, Mühlwiesenweg 9

Appel Emil, Bau- und Möbelschreinerei Innenausbau-Büromöbel, Gerwigstr. 29 ⊶ 25806
(Wohn.: Inselstr. 19)

— Emil, BehAng, Putlitzstr. 7
— Frz, MaschSchloss, Gervinusstr. 8 [2]
— Frdr, Prok, Nebeniusstr. 11
— Jenny, Modistin, Kreuzstr. 21 ⊶ 26043
— Jos, städtVorarb, Schattenstr. 7
— Kurt, Lagerist, Luisenstr. 77
— Mart, Archit, Hohenzollernstr. 15 ⊶ 30394
— Otto, SchokolHdlr, Hirschstr. 35a (Gesch: Waldstr. 89 ⊶ 22439)
— Rich, Bürogeh, Blotterstr. 7
— Rolf, Dreher, ViktoriaStr. 12a
— Rud, ORegRat, Gebhardstr. 7
— Thekla, We, Irisweg 35
— Wlh, BbInsp aD, Kreuzstr. 21

Appelt Emma, We, BonnerStr. 7
— Frz, WerkzSchlosser, Scheffelstr. 33
— Frdr, WerkstArb, Augartenstr. 53
— Julie, We, Hirschstr. 51b
Appenrodt Osk, Techn, Kaiserstr. 190
Appenroth Aug, Priv, Reichardtstr. 26
Appenzeller Cläre, städtAng, ReinholdFrankStr. 76 ⊶ 23379
— Elisab, Hebamme, Wilhelmstr. 63 ⊶ 26662
— Elsa, We, Scheffelstr. 55
— Frida, We, Berckmüllerstr. 4
— Fritz, Metzger, Moningerstr. 4
— Hans-Gg, Kfm, Weinbrennerstr. 81 ⊶ 50887
— Herbert, Beamt, Friedenstr. 8
— Karl Frdr, DiplIng, Veilchenstr. 37
— Leny, Frau, Sophienstr. 200
— Marie, Rentn, Weinbrennerstr. 60
— Max, Zahnarzt, DanzigerStr. 14 ⊶ 3 00 42
— Sofie, We, ReinholdFrankStr. 76
Appert Frieda, We, Görresstr. 2
Appich Liesel, We, KärntnerStr. 6 [2]
Appler Kurt, Händler, Fasanenstr. 47
Appuhn Dr Wolfg, Facharzt f Lungenkrankh, Bismarckstr. 17, Nähe Hauptpost ⊶ 23593
Sprechst: Mo bis Frei 9.30—11.30 Uhr, 16—18 Uhr, außer Mi nachm. *
Aradi Frz, Schneider, DurmersheimerStr. 60
ARAG, Allgemeine Rechtschutz Vers AG, Landesstelle, F. F. Kodar, Kaiserstr. 163 ⊶ 22015, BezDir, W. Adam, AugustDürrStr. 6
Arand Marg, We, Rittnertstr. 23
Arbeiter-Wohlfahrt, Ortsausschuß Khe, Kindergarten, Kronenstr. 15-17 ⊶ 23560
Großküche: Parkringstadion ⊶ 28843
Arbeitsamt Karlsruhe, RüppurrerStr. 29 ⊶ * 23971
Arbeitsgemeinschaft Bau, Atelier f Städte- u. Landesplanung, Sophienstr. 54 ⊶ 22377
Arbeitsgemeinschaft d Gablonzer Industrie in Karlsruhe eGmbH, Moltkestr. 20 ⊶ 51569

NEFF
Alles gleich in einer Linie:
Neff-Herd, Kühlschrank, Waschmaschine
„Neff-Komplett von A bis Z"

BLB BADISCHE LANDESBIBLIOTHEK
Baden-Württemberg

MONINGER BIER
anerkannt hervorragend

Arbeitsgemeinschaft der Lohnschlächter, DurlacherAllee 62
Arbeitsgemeinschaft f Messen u Ausstellungen, Max Gehrig, OffenburgerStr. 21 ⇔ 30377
Arbeitsgericht, Ritterstr. 12 ⇔ 26868
Arbinger Charl, Frau, Schliffkopfweg 15
Arbogast Jacob, IngBüro, GablonzerStr. 10 ⇔ 53967
— Stef, DiplIng, Körnerstr. 57
Archut Aug, Rentn, DurmersheimerStr. 78
— Heinz, MaschSchloss, DurmersheimerStr. 80
— Johs, Schlosser, Wichernstr. 10
Arem Maria v, We, Markgrafenstr. 26
Arend Horst, Röntgentechn, Yorckstr. 64
Arendt Anna, We, Dragonerstr. 11
— Joachim, StabsmusikM aD, EmilGöttStr. 21
Arens Fritz, BetrOrganisator, Schlachthausstr. 8 C
Arentowicz Gg, BkDir, Reichardtstr. 30 ⇔ 42632

Arelya Lie
Gummi - Linoleum
Kaiserstr. 154 ⇔ 27219, 27210
Verkaufsstelle Mühlburg ⇔ 27219
„ Ludwigsplatz ⇔ 27219

Aretz Gerda, Frau, Augustastr. 13
— Helmut, kfmAng, Haid&NeuStr. 80
Argast Berth, Schuhmacherei, Humboldtstr. 33 (Wohn: Schlachthausstr. 8 C)
— Emilie, We, Sachsenstr. 5
— Emmy, RegSekrn aD, Geranienstr. 2
— Erw, Packer, Wickenweg 9
— Günter, Polsterer, Wickenweg 9
— Joh, Pens, Kapellenstr. 24
— Rich, kfmAng, Hagenstr. 6
— Wlh, SchlossM, Sachsenstr. 5 ⇔ 23621 (Werkst: Gerwigstr. 32)
Argus Anneliese, PAsstn, Gellertstr. 30
— Jos Jak, KrimOSekr iR, Gellertstr. 20
Arheid Heinz, Gipser, Ochsentorstr. 8
Arheidt Aug, WerkM, Jägerstr. 16
— Else, Schleifn, Pfinztalstr. 25
— Erika, We, Jägerhausstr. 12
— Elfr, Frau, Dürrbachstr. 12
— Frdr, Metallformer, Zunftstr. 4
— Gust, Rentn, Reichenbachstr. 5
— Gust, SchuhmM, Marienstr. 29
— Otto, Mechan, Zunftstr. 1
— Phil, Schreiner, Ernststr. 8
— Reinh, Kfm, Amalienstr. 77
Arheit Kurt, RegAmtm, Gellertstr. 18
Arias Bonoso, Arbeiter, HermannKöhlStr. 2
Arker Hermine, We, Rheinstr. 41
— Dr Jos Erben, Rhein-Apoth, Rheinstr. 41 ⇔ 51302
— Lebr, Apoth, Rheinstr. 41 ⇔ ben. 51302
Arlt Asta, We, Sophienstr. 30
— Edm, ElInstallation, Heimgartenweg 24a ⇔ 53417 (Verkauf u Lager: Moltkestr. 20)
— Ernst, Heizer, Schifferstr. 18
— Erw, BbSekr, Bernhardstr. 9
— Wlt, MaschBauing, Hagdornstr. 5
Armborst Otto, BehAng, Schützenstr. 18
Armbrecht Siegfr, Einkäufer, Hertzstr. 114 ⇔ 53062
Armbrüster Chr, VerwInsp aD, Douglasstr. 1-3 ⇔ 2 17 86
Armbrust A, KantGeh, DurmersheimerStr. 65
— Anna, Frau, Schönfeldstr. 1
— Elisab, Obst- u Gemüsehdlg, Kelterstr. 38
— Emil, Rentn, Boeckhstr. 42
— Frdr, WerkzeugmM, Litzenhardtstr. 9
— Gottl, ElTechn, Kelterstr. 38
— Hans, Schlosser, Rankestr. 20
— Hans, Schreiner, Roonstr. 6-8
— Hdw, Frau, Leopoldstr. 33
— Heinz, Arbeiter, DurmersheimerStr. 1
— Jak, LebensmHdlg, Lessingstr. 51 ⇔ 27706
— Jos, Privat, Kriegsstr. 246
— Jos, Rentn, Litzenhardtstr. 17
— Karl, WerkM, Neubruchstr. 3
— Klara, We, Schützenstr. 86
— Otto, Rentn, Amthausstr. 5
— Wlh, kfmAng, RüppurrerStr. 26
Armbruster Alb., Wachmann, Amalienstr. 45
— Anna, Ang, Hübschstr. 26
— Anna, We, Weinbrennerstr. 68
— Bernh, Arb, SpielbergerStr. 37
— Berta, Frau, Meidingerstr. 1
— Berta, We, Zähringerstr. 20
— Dorothea, Frau, Wehrastr. 12
— Ed, StbWagf, Humboldtstr. 21
— Elis, We, Alte KarlsruherStr. 23
— Elise, Frau, Neubruchweg, Bar 6
— Ella, Frau, Goethestr. 51
— Else, We, Marienstr. 70
— Emil, M d Schupo aD, Marienstr. 4
— Emma, We, Rechts der Alb 30,
— Emmi, Frau, GottesauerStr. 31
— Erich, ElInst, Taubenstr. 19
— Frida, We, AmZwinger 7
— Frdr, PolBeamter, Steinstr. 11
— Genovefa, We, Augartenstr. 74
— Gertr, Frau, Adlerstr. 32
— Gertr, Frau, Rheinstr. 64
— Greg, PBetrWart aD, Gebhardstr. 49
— Gust, Gastw, Schützenstr. 52
— Gust, Rentner, Wilhelmstr. 80
— Hans, ElMont, Haizingerstr. 13
— Hans, HdlsVertr, Pfalzstr. 110
— Hdw, RbBeamt aD, Fliederstr. 2
— Hch, Versandleiter, Boeckhstr. 3
— Helene, RegSekrn, Kaiserallee 137
— Helene, We, Werderstr. 98—100
— Helm, Elektromech, Taubenstr. 19
— Herb, Elektr, Haizingerstr. 13
— Hrm, PolBeamt, Tannhäuserstr. 10
— Jos, Arbeiter, Steinmetzstr. 8

Armbruster Josef
Elektro-Installationsgeschäft, Haizingerstr. 13 ⇔ 2 83 86

— Jos, Kraftf, DaxlanderStr. 12
— Jos, Kranf, Taubenstr. 19
— Jul, Rentner, Zähringerstr. 16
— Karl, kfmAng, Schnetzlerstr. 1
— Karl, KirchDiener, Erbprinzenstr. 5
— Karl, PBeamt, Palmaienstr. 10
— Karl, Vorarb, Pfalzstr. 34
— Katharina, We, Barbarossaplatz 2
— Katharina, We, Vorholzstr. 52
— Leop, MetzgM, BaslerTorStr. 41
Armbruster, We, BaslerTorStr. 4
— Luise, Frau, Kriegsstr. 150
— Luise, Rentn, ImGrün 49
— Luise, Rentn, Kriegsstr. 49/51
— Marg, Frau, Palmaienstr. 7
— Marg, JustAng, Erzbergerstr. 74
— Maria, VerwOSekrn aD, Dammerstockstr. 15a
— Maria, We, DurlacherStr. 22-24
— Maria, We, DurlacherStr. 59
— Marie, We, Hirschstr. 35a
— Martha, Ang, BadenerStr. 11a
— Martha, We, Mathystr. 34
— Math, OLehrerin iR, Kriegsstr. 186/188
— Max, WerkM iR, Blumentorstr. 14
— Max, WerkzSchloss, Rappenstr. 21
— Olga, Frau, KarlHoffmannStr. 5
— Rob, Ang, Stephanienstr. 10 H
— Rob, Gärtner, Zunftstr. 14
— Rud, Arbeiter, Forststr. 23
— Rud, ModSchloss, Oberwaldstr. 34
— Wlh, Arb, Mittelstr. 12
— Willi, kfmAng, Bahnhofstr. 24
— Willi, Schreinerei, Zähringerstr. 18 ⇔ 21241 (Wohn: Zähringerstr. 20)
— Willi, StbSchaffn, Forststr. 13
Armleder Carola, Rentn, RüppurrerStr. 77
— Emmy, We, Amalienstr. 85
— Karl Heinz, MaschSchloss, RüppurrerStr. 77
— Kurt, DiplIng, Kriegsstr. 187
Armstrong Lydia, Frau, Mahlbergstr. 42
Arnade Kurt, RegOBaurat aD, Moltkestr. 20
Arndt Anny, We, Pfinztalstr. 66
— Erna, We, LudwigMarumStr. 10 ⇔ 51049
— Dr Herbert, Bundesrichter, Bismarckstr. 2b ⇔ 23078
— Josef, Radiomech, LudwigMarumStr. 23
— Dr. Mart, Physiker, Wichernstr. 23
— Olga, Frau, Hübschstr. 19
— Otto, SchneiderM, Lindenallee 36
— Selma, Frau, Pfinzstr. 66
— Willi, PolWM, Litzelaustr. 6
Arnet Hrm, Redakteur, Rheinstr. 6
— Jak, Rentn, Killisfeldstr. 4
— Ldw, Redakt, Schillerstr. 55
Arnhold Hel, We, Klauprechtstr. 40
Arni Anna, Kontor, Herderstr. 4
Arnitz Math, We, Silcherstr. 26
Arnold & Sohn, Fachgesch f Augenoptik, Kaiserallee 151 ⇔ 52179
Arnold Antonia, Frau, MainzerStr. 13
— Antonie, We, Lessingstr. 22
— Bernh, Lagerarb, Luisenstr. 43
— Berta, We, Jägerstr. 38
— Emmy, We, Petergraben 1
— Erich-Thilo, Stabsintendant aD, Damaschkestr. 60
— Ernst, Kraftf, Neubruchweg, Bar 5
— Erw, BbInsp, Goethestr. 37-39
— Erw, ModSchrein, KarlsruherAllee 5
— Erw, technOTelInsp, Nokkstr. 9 ⇔ 27849
— Ew, M d Schupo aD, Gutenbergstr. 3
— Frz, Haus- u Küchengeräte, Eisenw, Hauptstr. 11
— Fritz, Bäckerei, Konditorei, Diakonissenstr. 7 ⇔ 3 06 86
— Gg, Rentner, Jollystr. 33-35
— Gerda, We, Millöckerstr. 8
— Gertr, We, Neuensteinstr. 3

BAUGELD zu 4½% und hohe Steuerersparnis oder jährl. 25 bis 35% Wohnungsbau-Prämie. Guthabenzins 2½%
BADENIA BAUSPARKASSE KARLSRUHE 25 JAHRE
TELEFON 27318

BLB BADISCHE LANDESBIBLIOTHEK
Baden-Württemberg

VERKAUF VW Trumpf VW TEL. 28822

Arnold Gottl, Rentn, Marienstr. 18
— Gustav, AugenoptikerM, Kaiserallee 151
— Hans, Schlosser, Essenweinstr. 38
— Hch, Arb, AuerStr. 48
— Hch jun, Kraftf, Hirschstr. 35
— Hch, MaschArb, Kriegsstr. 154
— Hch, Staatsanwalt, Karolingerstr. 13 ⇨ 3 24 51
— Heinz, Bauing, KärntnerStr. 14a
— Hella, Frau, Kreuzelbergstr. 8
— Hrm, Ang, Wilhelmstr. 60
— Hertha, We, Klosestr. 8
— Joach, AugenoptM, Goethestr. 1
— Johanna, Propagandistin, Gartenstr. 47
— Jos, Schrein, Reichenbachstr. 9
— Käthe Erika, Frau, Hennebergstr. 13
— Karl, BäckerM, Lorenzstr. 2
— Karl, MaschSchloss, Bachstr. 57
— Kath, We, Douglasstr. 6
— Dr Kurt, Zahnarzt, Kaiserallee 7a ⇨ 27178
— Liesel, Lehrn, GrafEbersteinStr. 45
— Lydia, We, Dornwaldstr. 16
— Marie, Vertrn, Bachstr. 5 ⇨ 51521
— Mich, Arb, Hirschstr. 128
— Mina, We, Seboldstr. 38
— Paula, We, BaslerTorStr. 33
— Pet Osk, Registrat, Karlstr. 6
— Rob, HdlsVertr, KoblenzerStr. 21 ⇨ 30674
— Rud, Rentn, Goethestr. 45
— Ruth, Frau, Schulstr. 12
— Wrn, HdlsVertr, Weberstr. 2 ⇨ 23562
— Wlh, Rentn, Elfmorgenbruch 20
— Willi, Metzger, AmZwinger 13
— Willi, Schrein, Schützenstr. 30
— Wilma, Lehrn, Kaiserallee 7a

Arnoldt Frdr, KfzHandw, Sternbergstr. 9
— Irene, Priv, Vorholzstr. 7
— Siegfr, PFacharb, Klauprechtstr. 13
— Willy, VerwInsp aD, Kriegsstr. 149

Arnreich Frz, Schuhmacherei, Bismarckstr. 41

Arnsperger Kurt, DiplIng, Beamt z Wv, Gartenstr. 54 ⇨ 2 53 90
— Lucie, We, Gartenstr. 54

Arnsperger Dr Ldw, Prof, Facharzt für Chir, BeiertheimerAllee 72 ⇨ 3 07 80
Sprechst: Mo, Mi, Do 10-12 Uhr, Di u Fr. 16-17 Uhr *

Arras Berta, Directrice, Waldstr. 20

Artelt Heinz, technAng, Augartenstr. 31

Artischewski Karl, kfmAng, Erzbergerstr. 12

Artl Fritz, Bundesrichter, Bismarckstr. 2b ⇨ 23089

Artmann Gerh, Fotograf, Schänzle 10
— Dr. Hans-Waldemar, Fabrikant, Bannwaldallee 22
— Wrn, Journalist, Welfenstr. 24 ⇨ 32373
— Wrn, ZeitschrVerlag, Verlag Athletik Waldstr. 28 ⇨ 25011

Artner Ant, Wäsche- u Kleiderfbk, Virchowstr. 24 ⇨ 52437
— Ther, We, SpeyererStr. 11a

Arzberger Lorenz, Papierhandlung - Buchbinderei Adlerstr. 31 [1] ⇨ 24267
— Max, GeschTeilh, Adlerstr. 31

Georg Wilh. Arzt
Gegründet 1896
Uniformen — Zivil
Vorholzstraße 19 ⇨ 24217

Pelzsalon
Gebrüder Arzt
Karlstraße 1 a ⇨ 25733

Arzt Gerh, KürschnerM, ReinholdFrankStr. 59
— Günth, KürschnerM, Stephanienstr. 72
— Jörg, GeschInh, Vorholzstr. 19 ⇨ 24217
— Wlh, KürschnerM, ReinholdFrankStr.59

Asal Elisab, BerSchullehrn iR, Weinbrennerstr. 40 ⇨ 5 35 00
— Hedw, KlavLehrn, Weinbrennerstr. 40 ⇨ 53500
— Th, Studienrat, Sophienstr. 169 ⇨ 5 15 01

Asanger Leop, Rentn, Leopoldstr. 13 H
Asbach Luise, We, Mainstr. 6
Aschenborn Hartmut, Assess, Rosenweg 21
Aschenbrenner Margot, Sekrn, Moltkestr. 37
Ascher Hdw, We, Jollystr. 49
— Jos, Arb, Herderstr. 5
— Leo, Schloss, Klosterweg 25
— Marie, Pens, Klosterweg 25
— Wlt, Bundesrichter, Klosestr. 38 ⇨ 30050
Ascherl Hel, Frau, Jollystr. 65
Aschert Minna, We, Lindenallee 36
Aschinger Aug, Kfm, EttlingerStr. 9 ⇨ 23219
— Fritz, Blechn, Geranienstr. 9

Aschinger G., Esso-Großtankstelle, Garagen
Ettlinger Straße 9 ⇨ 2 3219

— Gretl, TankstBesn, EttlingerStr. 9 ⇨ 23219
Aschmann Emilie, Rentn, Erzbergerstr. 66
— Herb, Maler, Inselstr. 16
Asel Ldw, Dreher, Seubertstr. 13
Askani Greta, Frau, Holderweg 52
Asmuß Willy, BetrLtr, SüdlUferstr. 2
Asperger Gust, OStellwM, Tauberstr. 5
Asphalt GmbH Karlsruhe, WolfartsweiererStr. 9 ⇨ 28387, 26154
Aß Karl, städtArb, Schützenstr. 48
Assel Ther, We, Eckenerstr. 7 [1]
Assenheimer Max, SchreinM, Schützenstr. 15
(Werkst: Schützenstr. 37) ⇨ 27648
— Rolf, VAng, Stephanienstr. 21
— Wlt, kfmAng, Elfmorgenbruch 9
Assenmacher Josef, Apotheker, Kriegsstr. 95
Asser Manfr, FAnw, Nuitsstr. 18
Aßfalg Alfr, VerwSekr, Hildebrandstr. 28
— Elise, We, Parkstr. 27
— Trudel, Gymnast Unterricht, Parkstr. 27
Assmann Wlt, Elektriker, Jägerstr. 42
Aßmus Heinz RegOSekr, Belfortstr. 17
Assmus Arm, Kfm, Moltkestr. 65
— Art, Kraftf, Roonstr. 32
— Erwin, VerwInsp, Rechts der Alb 14
— Wlh, Lagerhalter, Turnerstr. 37
Assmuth Karlheinz, Kfm, Werderstr. 18 ⇨ 24828
Ast Erika, Textilien, Amthausstr. 7 u. Pfinztalstr. 72 ⇨ 42048
— Ernst, Schlosser, Zietenstr. 26
— Frz, SchreinM, Werderstr. 80
— Siegfr, Koch, Hohlohstr. 66
— Wlt, Kfm, Amthausstr. 7 ⇨ 42048
Aster Ad., StbKontr, Morgenstr. 29
— Rudi, Arb, Elfmorgenbruch 1
— Rud, technLehrer, Erzbergerstr. 29
Asthalter Friedel, Frau, Sophienstr. 169
Astheimer Elli, We, Grenadierstr. 19
— Dr Ldw, Chem, Jollystr. 8 ⇨ 32836
Astor Hans, Feinmech, Yorckstr. 17
— Jak, KrimOSekr iR u. Werbeinsp, Turmbergstr. 26 ⇨ 41760
— Karl, Bibliothekar, Vorholzstr. 14

Astoria - Hotel
Inhaber: R. Hörl
Haltestelle Mathystraße ⇨ * 27828

Ate - Kühlung
Karl F. A. Müller Sohn
Büro u. Lager: Sophienstraße 21 ⇨ 25419
Ausstellungsraum: Karlstraße 51

„Athletik", Illustrierte Zeitschrift für Schwerathletik, Werner Artmann, Welfenstr. 24 ⇨ 32373 u. 25011/30 *
Atlantik-Lichtspiele, Kaiserstr. 5 ⇨ 27803
Attenberger Annemarie, Frau, Moltkestr. 119a
Atterer Josefine, We, Humboldtstr. 25b
Attinger Eberh, StudAssess, Herderstr. 6
— Elsa, We, Stephanienstr. 61
— Karl, PolKommiss, Herderstr. 6

Attner Albin, Schlosser, Nuitsstr. 10
— Frdr, Siebmacher, Spitalstr. 15
— Hch, StbSchaffn, Spitalstr. 15
— Karl, Mineralwfbr, Amalienbadstr. 23 ⇨ 41417
— Kurt, Schreiner, Spitalstr. 27
— Wlh, Heizer, Christofstr. 3
Atz Erw, Schuhmacherei, Ochsentorstr. 4 (Wohn: Hildebrandstr. 25)
— Jak, Rentn, AntonBrucknerStr. 11
Atzlinger Wlt, Konstrukteur, Mainstr. 52
Au Anna v, We, Milch- u LebensmGesch, Kreuzelbergstr. 13
— Emil, Arch, HeilbronnerStr. 11
— Herbert v, Kfm, Kreuzelbergstr. 13
— Hrm, Vertr, Rudolfstr. 2
— Karl v, GerRefer, Kreuzelbergstr. 13
— Mina, We, Rudolfstr. 2
— Wlt, kfmAng, Roonstr. 32
Aubeck Frdr, Blechner u Install, Heimgartenweg 2
— Karl, Schloss, Heimgartenweg 2
Auch Amalie, We, MainzerStr. 27
— Emma, Frau, KarlSchremppStr. 79
— Willi, kfmAng, MainzerStr. 27
Auchter Alfr, IndVertr, ReinholdFrankStr. 39 ⇨ 25422
— Dieter, Ing, Schnetzlerstr. 11
— Elisab, We, Häusserstr. 10
Aue Jos, Arb, Goethestr. 45

Wilhelm Müller
BÜRO-EINRICHTUNGEN
Karlstraße 34
General-Vertretungen
Fernruf 27080
Büromaschinen

BLB BADISCHE LANDESBIBLIOTHEK
Baden-Württemberg

BAHM & BASSLER
Karlsruhe, Moltkestr. 1, Lager: Zimmerstr. 3, Ruf 27455
Für Ihre Gesundheit
Haustrinkkuren
mit In- u. ausländischen Heilbrunnen

Auer Bernh, Metzg u Gastw z Lohengrin, GottesauerStr. 1 ⊶ 26310
— Elisab, Frau, Moningerstr. 7-11
— Elsa, We, Amalienstr. 51
— Emma, We, Jahnstr. 3
— Emma, We, Karlstr. 31
— Frieda, We, Uhlandstr. 38
— Günth, Maler, HirschgrabenwegIa
— Hans, Zollamtm, FrdrWolffStr. 35
— Hch, Labor, SchwetzingerStr. 41
— Herb, VerkLtr, RastatterStr. 126
— Hrm, HLehr, Blumentorstr. 6
— Hrm, Marktaufseher, Asternweg 9
— Hub, VAng, Lützowstr. 14
— Jos, We, DaxlanderStr. 81
— Karol, We, Stösserstr. 31
— Katharina, We, Schifferstr. 10
— Leonore, Frau, Weinbrennerstr. 17
— Ldw, WerkzSchmied, Pfinzstr. 63
— Osk, Bauing, RüppurrerStr. 13
— Osk, PBetrAsst, Hirschstr. 30
— Paula, We, Lachenweg 6
— Rita, We, Forlenweg 12
— Wrn, Kfm, FriedrichWolffStr. 72
— Wlh, GerAssess, Kriegsstr. 79
— Wlh, Rentn, Geranienstr. 20
— Wlh, StAsst, FrauenalberStr. 51
Auerbach Berta, Klavierlehrn, Wilhelmstr. 15
— Elisab, HLehrn iR, Wilhelmstr. 15
— Frdr, BetrIng, Werftstr. 12 ⊶ 51025
— Günther, Herstellung u Vertrieb v Laborgeräten, Körnerstr. 27
— Maria, Gesangspädagogin, Draisstr. 2
— Marta, We, Humboldtstr. 19
— Prof Dr Max, Dir iR, Bergwaldstr. 10 ⊶ 4 12 41
Auerswald Rud, Ing, „Ira"-AkkumFbr, Bachstr. 67 ⊶ 51391 (Wohn: Volzstr. 35)
Aufsattler Emmerich, Geschf, Bismarckstr. 3
Aug Hans jun, PolBeamter, HeilbronnerStr. 16
— Hans sen, PolHWM, Yorckstr. 34
Augenstein Ad, PSchaffn, LangeStr. 67a
— Anna, Frau, Zeppelinstr. 54
— Annem, We, Degenfeldstr. 8
— Aug, Rentn, Dreisamstr. 20
— Emil, Schreibw, Yorckstr. 17
— Emmy, We, Virchowstr. 8
— Ernst, Bauing, Keßlerstr. 11
— Erwin, Buchbinder, KarlWlhStr. 12
— Heinz, Schreiner, Pfinztalstr. 9
— Hrm, OLokf, Wutachstr. 18
— Julius, RegAng, Zähringerstr. 8

Karl Augenstein
Baugeschäft
Steinstraße 27 ⊶ 22893

— Karol, We, Klosterweg 20
— Lina, Frau, Kronenstr. 30
— Ldw, Rentner, MemelerStr. 1
— Luise, Priv, Winterstr. 21
— Wlh, ElInstaliGesch, Damaschkestr. 10 ⊶ 25396
— Willi, Mech, Kronenstr. 56
Augke Botho, VerwAng, Itzsteinstr. 2
— Karl, TelInsp aD, Leopoldstr. 3
— Wlt, Rechtsanw., ReinholdFrankStr. 74 ⊶ 25870
Augst Dr Osw, RechtsanwKanzlei, Vorholzstr. 22 ⊶ 24716
Augstein Maria, We, Falkenweg 59
August Salomea, We, Geranienstr. 1
Augustdörfer Anna, We, Kelterstr. 35
— Ldw, OTelInsp aD, Kanonierstr. 22
Augustin Dr. E., Priv.-Doz., Beiertheimer Allee 1 ⊶ 22302 Chefarzt der geburtsh.-gynäkologischen Abteilung des Neuen St. Vincentius-Krankenhauses, Südendstr. 32 ⊶ 24901, Sprechst.: Dienstag bis Freitag von 11—12 u. 16—18 Uhr und nach Vereinbarung
— Dr Georg, Bundesrichter, Sachsenstr. 12 ⊶ 31998
— Paul, Kostüm-Studio, Staudingerstr. 10
— Ruth, Kontoristin Staudingerstr. 10
— Theophil, Bäckerei, Yorckstr. 13 ⊶ 52302
— Wlh, Elektr, Feierabendweg 17
Augustiniok Karl, TapezierM iR, Sophienstr. 54 ⊶ 26816

Augustiniok K. O. Nachf.
Polstermöbel und Dekorationen
Sophienstraße 54 ⊶ 26816

— Maria, Rentn, Sophienstr. 54
Aul Arnold, Schlosser, Bachstr. 69
Aulbach Frieda, We, Haid&NeuStr. 99
— Jos, kfmAng, Nebeniusstr. 18
— Karl, BkAng, Haid&NeuStr. 99
— Wlt, BbStellwerksM, Scherrstr. 7
Aulich Karl Heinz, Schlosser, Staudingerstr. 17
Aumayr Frz, PolKomm, Pfinzstr. 13
Aumüller Emilie, Kontoristin, Gebhardstr. 13

Aurand Friedrich Dipl. Kfm.
s. Baustoffvertrieb G. m. b. H.
Nachfolger Ernst Aurand
Inhaber Friedrich Aurand
Lagerstr. 2-4 (b. Westbahnhof) ⊶ 50212/13

Aurand Frdr, DiplKfm, Lagerstr. 2—4 ⊶ 50212
Auras Emil, FriseurM, KarlHoffmannStr. 2
— Emma, We, Friseurgesch, AmStadtgarten 1 ⊶ 31182 (Wohn: KarlHoffmannStr. 2)
Aurich Andr, Rentn, Rudolfstr. 3
— Gerh, Lokf, Jollystr. 51—53
— Gertr, Frau, Gutenbergstr. 3
— Rich, Schrein, Lessingstr. 40
— Willi, Gesch Teilh, Fronstr. 38 ⊶ 28212
Aurisch Anna, We, BerlinerStr. 19
— Günter, Prok, BerlinerStr. 19
Aurnhammer Wrn, MaschBauer, Klosestr. 35

Auskunftei Bürgel
seit 1885
Reinhold-Frank-Str. 68 ⊶ 27503

KREDITSCHUTZ
Auskunftei „Greif"
Heinz F. Windmüller
Bahnhofstraße 21 ⊶ 27514

Auskunftei Groß
seit 1924
Kaiserstraße 237 ⊶ 2 63 32

Auskunftei W. Schimmelpfeng-
Deutsche Auskunftei GmbH.
Karlsruhe, Zähringerstr. 79 ⊶ 26617/18/19

Auskunftei F. H. Stoll
jetzt
Heinz F. Windmüller
Bahnhofstraße 21 ⊶ 27514

VEREIN
CREDITREFORM
E. V.
Gegr. 1879
Handels- und Kredit-Auskünfte
Einziehung von Forderungen
Riefstahlstraße 6 (Nähe Mühlburger Tor)
⊶ 21571

Auskunftei
Wys Muller & Co.
seit 1862
Bahnhofstraße 21 ⊶ 27514

Ausstellungs- u. Kongreß GmbH.
Deutsche Therapiewoche-Heilmittel-Ausstellung
Karlsruhe, Festplatz 1
⊶ 23226

Aust Erw, Kfm, Brahmsstr. 16
— Gust, Rentn, Hardenburgweg 21
— Otto jun, DiplIng, HagsfelderAllee 5c
— Otto sen, Ing, HagsfelderAllee 2
Austel Gerh, Strumpfwirker, KonstanzerStr. 11
Autenrieth Artur, kfmAng, Nokkstr. 16
— Erw, Schlosserei, Dreisamstr. 7 ⊶ 31189
— Heinz, Metzg, GeorgFriedrichStr. 15
— Klara, We, Dreisamstr. 7
Auth Berta, We, Rheinbergstr. 33
— Hermine, Rentn, Leopoldstr. 18

Werbung sichert den Erfolg

BAUBEDARF G.m.b.H. KARLSRUHE i.B.
Baubedarf
Karlsruhe
Karlstraße 108/112
Fernruf * 28523
Zementwaren und Kunststeinarbeiten

BLB BADISCHE LANDESBIBLIOTHEK
Baden-Württemberg

DKW-Personenwagen

DKW-LEEB
Karlsruhe, Amalienstr. 63/65
FERNRUF 26018

Allg. Deutscher Automobil-Club
(A. D. A. C.) Gau Nordbaden
Triptik- u. Carnet-Ausgabe
Touristische Beratung
Leopoldstraße 1 (Kaiserplatz) ⇨ 22739

Auto- u. Motorsport-Club
Karlsruhe e. V.
im A.D.A.C.
Geschäftsstelle: Karlstraße 3 ⇨ 25664

AUTOMOBILCLUB VON DEUTSCHLAND E.V.
(A. v. D.)
Landesgruppe BADEN
Geschäftsstelle: Sophienstraße 60
⇨ 23505

Badischer Automobil-Club E.V.
(A. v. D.)
Geschäftsstelle und
Triptyk-Carnet-Ausgabestelle:
Sophienstraße 60 ⇨ 23505

Autohaus G.m.b.H.
BMW u. Peugeot-Vertragshändler
und autor. Werkstätte
Karlstraße 67 ⇨ 21490

Autohaus Beier
DKW - Citroen
Spezial-Werkstätte
Rüppurrer Straße 2b ⇨ 26350

SKODA-JAWA-TATRA
Bezirksvertretung
Gebr. Bierbrodt oHG.
Waldstraße 63 ⇨ 22742

Auto-Böhler,
Abschleppdienst, Reparaturen
Gottesauer Str. 6 ⇨ 2 73 35, 2 75 20

Autodienst Collmann
Kaiserallee 83 und Grillparzerstr. 5 a
Wohnung: Kaiserallee 83 ⇨ 51331

Deutscher Automobil Schutz
Bezirksdirektion Karl Hauke
Am Karlstor ⇨ 27689

VOLKSWAGEN Eberhardt
SOFIENSTR. NR. 135
FERNRUF: 22615

Autohaus Engesser oHG.
Ettlinger Straße 29-31
Borgward: Verkauf - Kundendienst - Großtankstelle
Ettlinger Str. 29-31
Lloyd: Verkauf - Kundendienst
Amalienstr. 55-59 - Autosilo -
Tel. Sammel-Nr. 30326

Autohaus Föller
Reparaturen, Großtankstellen, Wagenpflege
Großgaragen, Tag und Nacht geöffnet
Nebeniusstr. 33, Sophienstr. 89, Karlstraße 67
⇨ 22218

Autohaus HERTENSTEIN
BMW Magirus-Deutz Goggomobil
Kaiserallee 58 ⇨ ✱ 51130 u. 51131

Krupp Kraftfahrzeuge Karlsruhe G. m. b. H.
KRUPP Akademiestraße 67 ⇨ 26892

Personenwagen
Lieferwagen
Motorräder
Generaldepot für Ersatzteile und Zubehör
Spezialwerkstätte
DKW-LEEB
Amalienstraße 63/65 ⇨ 26018, 26019
Betrieb II: Durlacher Allee 107 ⇨ 26010

Auto-Nollert, Auto-Verleih, Rep.-Werkst., Tankstelle
Viktoriastr. 3-5 ⇨ 28068

MICHELIN Reifenwerke
Aktiengesellschaft
Karlsruhe, Vogesenstraße 4
Fabrik: ⇨ 52174
Verkauf: ⇨ 52621 u. 52622

Auto-Versicherungen
Paul Pfirmann
Kraftfahrzeugfinanzierungen
Ebertstr. 9a, am Albtalbahnhof ⇨ 31509

AUTOHAUS FRITZ OPEL G.M.B.H.
Großhändler d. Adam Opel AG.
Ritterstraße 13-17 ⇨ 27931/34
Großreparaturen / Abschleppdienst
Lackiererei / Tankstelle
Opel-Teile und Zubehör-Verkauf

Automobilhaus Rudolf Rempfer
Hanomag LKW u. Schlepper
Tempo Lieferwagen
Verkauf / Kundendienst / Reparatur-Betrieb
Kußmaulstraße 5 ⇨ 51625 und 51626
Schnelldienst - Ausstellung
Tankstelle bei der Kriegsstraße 5a

Autoadressen
sämtlicher in Baden zugelassenen Kraftfahrzeuge. Verlangen Sie Angebot
Adreßbuchverlag G. BRAUN, Karl-Friedrich-Straße 14-18 ⇨ ✱ 26952

Bei Sterbefällen rufen Sie bitte: Sammelnummer **22411**
Wir besorgen alles! Sämtliche Formalitäten bei den Behörden kostenlos!

Erstes Karlsruher Bestattungsunternehmen „Pietät"
MATHÄUS VOGEL

Särge vom einfachsten bis prunkvollsten.
Sterbewäsche in großer Auswahl.
Überführungen von und nach auswärts.
HIRSCHSTRASSE 44 und
HAID-&-NEU-STRASSE 44

Gebr. Kolb *Fenster / Schaufensteranlagen* Gegr. 1872
Bachstraße 43 Fernruf 52221/22

Automobil-Gesellschaft Schoemperlen & Gast
Generalvertretung der Daimler-Benz A.G.
Werk I (Reparatur) Sophienstr. 74
Werk II (Kundendienst, Wagenpflege) Sophienstr. 69/71
Fernruf-Sammelnummer 25941
Fernschreiber 0782766

Autohaus Vollmer K.-G.
Autorisierte Ford Verkaufsstelle
Kreuzstraße 30, an der Markthalle ⇨ * 26528

Taxi-Zentrale eV.
⇨ 30033/36
Victor-Gollancz-Straße beim Hauptbahnhof
Karlsruhe

Autofedern-Zentrale ⇨ 30605
E. Schmidt,
Kurfürstenstr. 3 beim Albtalbahnhof
Autofinanz GmbH, Finanzierungs-Institut, Kriegsstr. 69 ⇨ 21012
Auxel Helm., BetrIng, Wichernstr. 12
Avenmarg Marie, We, Tauberstr. 13
Awram Gertr, Frau, Neuensteinstr. 14
Ax Gerhard, Statiker, Kriegsstr. 190
Axentowicz Alfr, BbInsp, Schützenstr. 8
Axt Günter, Chemiker, Wolfweg 3
Axter Heinz, Rechtsanwalt, Südl. Hildapromenade 4
Axtmann Ad, Metteur, Charlottenstr. 34
— Ad, Pens, Huttenstr. 15
— Alb, Lagerverw, Kropsburgweg 3
— Albr, Mech, Gabelsbergerstr. 9
— Anna, Büglerin, Augartenstr. 38
— Berta, We, Hohenzollernstr. 31
— Elsa, ZigGeschäft, HolländerStr. 1
— Erw, Kassenbeamt, RintheimerStr. 30
— Eugen, Elektr, Radiotechn, Rheinstr. 4
— Eugen, Rentn, BreiteStr. 97
— Frz, kfmAng, Boettgestr. 3
— Friedel, Telephonist, RüppurrerStr. 14
— Friederike, We, Bernhardstr. 11-13
— Frdr, Schreiner, Holländerstr. 1
— Heinz, Friseur, Wilhelmstr. 7
— Helm, Kalkulator, DanzigerStr. 16
— Hrm, Bahnarb, Luisenstr. 14
— Jos, RbOSchaffn aD, Nebeniusstr. 25
— Karl, Kraftf, Baumeisterstr. 32
— Kurt, Bauschlosser, Rheinstr. 101
— Kurt, VerwAng, DurlacherAllee 38
— Leop, Friseur, KarlWilhelmStr. 22
— Leop, Rentn, Gerwigstr. 12 H
— Marie, We, KarlWilhelmStr. 22
— Marie, We, StuttgarterStr. 21
— Martha, We, Marienstr. 26
Axtmann Mina, We, Schützenstr. 59
— Nannette, Frau, RintheimerStr. 69 [2]
— Raimund, Maurer, BreiteStr. 97
Axtmann Dr Rolf, Facharzt f Chirurgie, Kaiserstr. 34a ⇨ 22582
Mo, Di, Do, Fr 9-12, 15-17½,
Mi u Sa 9—12 *
— Ther, We, Nuitsstr. 11
— Wlh, WerkM, GeorgFriedrichStr. 34
Ay Ernst, Rentn, AugustBebelStr. 62
Ayass Wlt, Heimltr, Gartenstr. 53
Ayder Alb, MaschM aD, AugustDürrStr. 1
Aye KarlHeinz, Gärtner, LangeStr. 108
— Wolfg, Ing, Bunsenstr. 2a
AZ, Bad Allgem Zeitung, Waldstr. 28 ⇨ * 26011

B

Baab Jak, städtArb, Dohlenweg 7
— Pet, PBeamt, Mahlbergstr. 44
Baader Dieter, Kraftf, Bürgerstr. 8
— Dr Ernst, RegRat, ReinholdFrankStr. 30
— Hans, Kfm, Bürgerstr. 8
— Hdw, Priv, Silcherstr. 17
— Jos, Kfm, Kaiserallee 125 ⇨ 50385
— Jos, OFörst, Klosterweg 65
— Karola, Rektorin, KarlSchremppStr. 18
— Reinh, Schloss, Scheffelstr. 10
Baam Aug, Arb, Wilhelmstr. 48
— Aug, Vertr, Haid&NeuStr. 235 ⇨ 2 75 87
— Leop, Arb, Kreuzelbergstr. 39
— Otto, Metzger, Grillparzerstr. 5
— Otto, Schreiner, Marienstr. 88
— Rudi, Kraftf, Berckmüllerstr. 6
— Willi, Elektriker, Zanderweg 8
Baar Anna, We, DurmersheimerStr. 65
— Clemens, WerkM, Steubenstr. 10
— Jos, Schloss, PfarrerBlinkStr. 9
— Jos, WerkzSchloss, Wichernstr. 16
Baars Egon, Gärtner, Rastatter Str. 93
— Hch, VersAng, GrafRhenaStr. 4 ⇨ 31584
Baasch Claus, kfmAng, KarlsruherStr. 18
— Nikol, kfmAng, Kreuzstr. 28
Baatz Emma, We, Waldstr. 83
— Günther, Graphiker, Waldstr. 83
Babiak Bodeslaw, Bohrer, Kaiserstr. 170
Babiarz Math, DiplIng, Schillerstr. 16
Babler Jos, Rentn, HambacherStr. 26
Babo Emma v, Frau, Kandelstr. 11
— Erika Freiin v, Rentn, Neckarstr. 9 ⇨ 32224
— Dr Freih Fritz v, DiplLandw, RegDir, Maximilianstr. 2
Babylon Rich, Heizungsmont, Zirkel 17

Adolf Bach
Dipl.-Ing., Hoch-, Tief- und Stahlbetonbau
Klauprechtstraße 33 ⇨ 23835

Bach Alfr, Zahnarzt, Karlstr. 86 ⇨ 24211
— Amalie, We, Bernhardstr. 11-13
— Anna, We, Steinlesweg 8
— Anton, Arb, Gewann Hörnlesgrund
— Charl, Frau, Hirschstr. 137
— Elli, Frau, Wachhausstr. 12d
Bach Emil, OStSekr iR, Marienstr. 88
— Emma, BehAng, Kaiserstr. 93
— Erich, SprengM, Weinbrennerstr. 77
— Eug, MaschSchlosser, Grillparzerstr. 14
— Frieda u Anna, Priv, Lachnerstr. 12
— Frdr, Bauing, Weinbrennerstr. 81
— Gerh, ElIng, Treitschkestr. 6
— Gretel, BehAng, Weinbrennerstr. 7a
— Dr Hch, Arzt, Ernststr. 89a ⇨ 24529
— Heinz, Reisender, MarieAlexandraStr. 64 ⇨ 30488
— Hrm, Ing, Kaiserallee 68
— Hilde, Frau, Tulpenstr. 32
— Ida, We, Tullastr. 63

Ingeborg Bach
Stepp- u. Daunendecken - Bettwäsche
Stickerei — Fabrikation — Reparaturen
Hirschstraße 83 ⇨ 28431

Bach Jakob, Arb, Bienwaldstr. 3
— Jos, Schloss, Luisenstr 75 a
— Karl, BkBevollm, MainzerStr. 34
— Karl sen, Rentn, MainzerStr. 34
— Karl, VAng, Essenweinstr. 22
— Karol, We, Kantstr. 8
— Kath, We, StuttgarterStr. 17
— Lina, We, Staudingerstr. 4
— Ldw, Zahnarzt, Wilhelmstr. 5 ⇨ 25561
— Luise, We, Hohenzollernstr. 39a
— Martin, technBbAsst, Gartenstr. 13
— Max, BbOSekr, Gebhardstr. 37
— Paula, Rentnerin, DurlacherAllee 49
— Rosel, Ang, Wichernstr. 4
— Stef, VAng, Elfmorgenbruch 5
— Wlh, Zollsekr aD, Draisstr. 7a
— Wilhelmine, We, Striederstr. 7
— Willi, VermTechn, Striederstr. 7
Bache Gg, Vertr, Kriegsstr. 123 ⇨ 27646
— Gertr, Frau, Kriegsstr. 270
Bacher Ad, Triebwgf aD., RüppurrerStr. 37
— Barb, We, Putlitzstr. 24
— Emilie, We, Reichardtstr. 1
— Frdr, Buchhändler, Nokkstr. 4 ⇨ 23218
— Karlheinz, kfmAng, BonnerStr. 17
— Kurt, BbBeamter, Kriegsstr. 2
— Reinh, Mech, Akademiestr. 42
— Susanne, We, Marienstr. 59
Bachert A, DiplIng u Fbrkt, Bunsenstr. 22 ⇨ 53510
— Amalie, We, Roonstr. 13
— Ferd, Händler, Valentinstr. 43

Gebrüder Bachert Gegründet 1780
jetzt: Carl Metz GmbH.
Eisen-, Temper- und Metallgießerei
Wattstraße 3 ⇨ * 51944

— Gg, Schneider, Buschwiesenweg 8
— Herta, Frau, Hardtstr. 10
— Jakob, Altmaterialien, An der Stadtmauer 16
— Jos, OPSekr, Buntestr. 11
— Karl, Ing u Fbrkt, Liebigstr. 11 ⇨ 51717
— Martin, Händler, Honsellstr. 44
— Martin, Textilw, An der Stadtmauer 16
— Ph, Hdlr, DurlacherStr. 97/99
— Rudi, DiplVolksw, Drosselsangweg 2
Bachfrieder Heinz, Ing, Schönfeldstr. 2

Wilhelm Müller General-Vertretungen
BÜRO-EINRICHTUNGEN **Büromaschinen**
Karlstraße 34 Fernruf 27080

BLB BADISCHE LANDESBIBLIOTHEK
Baden-Württemberg

MONINGER BIER
anerkannt hervorragend

Bachl Joh, Arb, Bienwaldstr. 10
— Joh, Schreiner, AugustBebelStr. 61
Bachmaier Alois, MaschSetzer, Amalienstr. 93
— Rosa, Rentn, Fasanenstr. 11
— Wilhelmine, We, Postweg 11
Bachmann Arthur, Install, Resedenweg 10
— Arth, Schlosser, Rolandstr. 34
— Bernh, ElGesch, Gerwigstr. 12
— Bernh, Kfm, Edelsheimstr. 1
— Bernh, Leihbücherei, DurlacherStr. 26
— Bernh, Packer, Striederstr. 20
— Chr, Prok, Mondstr. 5
— Elise, Blumengesch, Sophienstr. 54
— Ella, Frau, ForchheimerStr. 13
— Elsa, We, Bismarckstr. 31
— Else, GeschInhn, Rolandstr. 33
— Erich, kfmAng, Gebhardstr. 5
— Erna, We, Steubenstr. 4
— Frieda, Frau, Neckarstr. 41
— Frdr, HausM, Gerwigstr. 32
— Frdr, Rentn, Karlstr. 48
— Gg, städtArb, Forststr. 29
— Gg, Vorarb, DurlacherStr. 49
— Hans, BetrLtr, Moltkestr. 129 ⇨ 50114
— Dr Hans, LGRat, Vorholzstr. 10
— Hans, PolBeamter, Seubertstr. 4
— Hdw, We, Yorckstr. 34
— Hch, LebensmGesch, Kriegsstr. 72 ⇨ 24436
— Heinz, kfmAng, DurlacherAllee 22
— Heinz, Stanzer, Kelterstr. 13
— Helm, Arbeiter, Kapellenstr. 40
— Helm, Portier, KarlHoffmannStr. 8
— Hertha, We, Jahnstr. 15 ⇨ 2 23 69
— Hugo, HLehrer, Wichernstr. 15
— Ida, We, Hohenzollernstr. 19
— Jos, Kraftf, Zähringerstr. 29
— Julie, Frau, Holderweg 22
— Karl, kfm Ang, Rolandstr. 33
— Karl, Kraftf, Gerberstr. 8
— Karl, OLagerM, Schützenstr. 55
— Karl, Pförtner, AugustDürrStr. 3
— Klara, We, MarieAlexandraStr. 50
— Kurt, Ing, WeingartenerStr. 20
— Leop, JustInsp, DurlacherStr. 43
— Magd, We, Morgenstr. 8
— Magd, We, Reichardtstr. 1
— Margot, Modelldirektrice, Dragonerstr. 1
— Martha, We, Akademiestr. 21 H
— Rob, Vorschlosser, Alte Karlsruher Str. 34/36
— Rud, BbAng, Buntestr. 15 ⇨ 21483
— Willi, Gutsp, Lenzenhubweg 20 ⇨ 41079
— Willi, MaschSchloss, Morgenstr. 8
Bachmayer Dr Helm, DiplIng, Südendstr. 7 ⇨ 30017
Bachmeier Anna, We, Körnerstr. 16-18
— Bruno, Ang, Postweg 33

Bachmeier Christian, Zimmergeschäft
Hochbau — Treppenbau, Karlsruhe-Durlach, Kleinbachstr. 9 ⇨ 4 11 61

— Otto, Gartenbaubetrieb, Siemensallee 84 ⇨ 53308
— Rudi, Gärtnerei, Siemensallee 84
— Wlt, kfmAng, Kaiserallee 23
Bachmik Hch, PolBeamt, Pfinzstr. 2
Bachner Gg, Packer, Zunftstr. 8
Bachofer Herb, kfmAng, Kaiserstr. 99
— Liesel, We, Schückstr. 4
Bachofner Ida, Rentn, Pfinztalstr. 9
— Leop, BbRang, Philippstr. 25
Bachstein Kurt, Papier- u Schreibw-Großhdlg, Kaiserallee 51
Bachteler Karl, Gastw Harmonie, Kaiserstr. 57 ⇨ 28672
Bachthaler A, Frau, RüppurrerTorPlatz 2
Back Anna, Blumengesch, Ostmarkstr. 20 ⇨ 41081
— Gottfr, Schreiner, Roonstr. 9
— Jos, Rentner, Ostmarkstr. 20
— Ph, Beamt, Ostendstr. 3
— Richard, LandforstM aD, DanzigerStr. 12 ⇨ 31184
Back-Wegmer, Blumengesch, Ostmarkstr. 20 ⇨ 41081
Backenstoss Bruno, Friseur, Schützenstr. 8a
Backes Hch, Dreher, LangeStr. 109
— Wlt, Bautechniker, Lützowstr. 24
Backfisch Ernst, BbOSekr, Frauenalber Str. 61
Backhaus u Brosinsky, ArchitBüro, Lessingstr. 4 ⇨ * 20224
Backhaus Hrm, DiplIng, Archit, Lessingstr. 4 ⇨ 26855
— Dr Hrm, Hochschulprof, Blücherstr. 14 ⇨ 51756
Backhausen Hch, StbOWagf, Goethestr. 41
Backof Ant, Heiz, Essenweinstr. 24
— Hilde, We, Essenweinstr. 24
— Karl, OLehrer, Luisenstr. 85
— Karl, Rentn, Schliffkopfweg 55
— Luise, We, Essenweinstr. 24
Backofen Martin, technAng, Meidingerstr. 15
Backstroh Erich, Friseurgesch, Kriegsstr. 96 ⇨ 21301
Badalamento Vito, Dekorateur, Weinbrennerstr. 77
Bade Erh, GenVertr, Steubenstr. 5
Badelt Hans-J, VerwAng, Winterstr. 32
Badenbach Frdr, Dir d Bad Landesbausparkasse, Erzbergerstr. 20 ⇨ 27913
Baden-Badener Champignonkultur, Fil, Kriegsstr. 236 ⇨ 24344

BADENDRUCK G.M.B.H.
Lammstraße 1b-5 ⇨ * 25921

Badenerland, Verlagsges mbH., Kaiserallee 7
Baden-Glas, Inh: Osw Elstner, GlaswErzg, Moltkestr. 20 Bau B ⇨ 50848

25 JAHRE
BADENIA
BAUSPARKASSE GMBH
Karlstraße 52/54 Tel. * 27318/9

Badenia Dental-Industrie, Dr Hutt & Co, Vorholzstr. 24 ⇨ 22881

Badenia
Glasversicherungsverein a. G.
Kriegsstraße 86 ⇨ 24576

Badenia
Verlag und Druckerei, A.-G.
Steinstraße 17-21 ⇨ * 24951
Fernschreiber 0782726

Badenwerbung, Ges für WirtschWerbung, Dr. H. Grube, H. Curtaz, G. Brödel, Nebeniusstr. 33 ⇨ * 32621

BADENWERK
BADENWERK
Aktiengesellschaft
Direktion u. Hauptverwaltung
Hebelstrasse 2-4 · ⇨ * 26941
Fernschreiber 0782803
Betriebsbüro Mittelbaden
Karlstrasse 61 · ⇨ * 25981
Zahlstelle für die Abnehmer in Karlsruhe-Durlach:
Pfinztalstrasse 7 · ⇨ 41685
Rheinhafen-Dampfkraftwerk
Karlsruhe-Daxlanden ⇨ * 51971

Bader Adam, Maurer, Zietenstr. 42
— Ad, BkDir, iR, Moltkestr. 15
— Alma, Rentn, Hübschstr. 11
— Anita, Zahnärztin, AugustDürrStr. 4
— Anna, Frau, Sophienstr. 83
— Berta, We, Hildebrandstr. 24
— E, Frau, Fleisch- u Wurstw, Rheinstr. 24 ⇨ 5 08 88
— Ewald, StAsst, Bismarckstr. 31
— Ferd, VerwAng, Adlerstr. 14
— Frieda, We, Christofstr. 10
— Frdr, Bäckerei u. Konditorei, Kaiserallee 70 ⇨ 51168
— Gertr, BkAng, Gebhardstr. 19
— Hch, MaschArb, Sophienstr. 83
— Hch, Maurer, Zietenstr. 20
— Hrm, Prok, Rolandstr. 53
— Hermine, GeschInhn, Neckarstr. 55 (BackwVerkGesch: Kaiserstr. 64)
— Horst, DiplIng, CarlWeysserStr. 10
— Karl, Mech, Heckenweg 8
— Karolina, We, HeilbronnerStr. 4
— Kurt, BbInsp, VictorGollanczStr. 4
— Luise, We, Sybelstr. 12
— Maria, We, Winterstr. 29

BAUGELD zu 4½% und hohe Steuerersparnis oder jährl. 25 bis 35% Wohnungsbau-Prämie. Guthabenzins 2½%
BADENIA BAUSPARKASSE KARLSRUHE 25 JAHRE
TELEFON 27318

BLB BADISCHE LANDESBIBLIOTHEK
Baden-Württemberg

Karlsruher Eisen- und Stahlhandel G.m.b.H.
Stab- u. Formeisen - Universaleisen - Spezialprofile - Qualitätsstabstahl - Blankmaterial - Schmiedematerial Qualitätsfeinbleche - verzinkte Bleche - Mittel- und Grobbleche, sowie Stahlbleche in sämtlichen Güten, Formaten und Stärken - Gas- und Geländerrohre - rohe schwarze Schrauben - Unterlegscheiben und Federringe
KARLSRUHE Fautenbruchstraße 49/51 Ruf Sammel-Nr. 31487
Fernschreiber: Nr.: 0782763 esta karlsruhe

Ph. Bader Nachf. G.m.b.H.
Gegründet 1871
Kohlenhandlung
Kaiserstr.247 (Eingang Leopoldstraße) ⇨ 25604
Nach Geschäftsschluß ⇨ 50279

Bader Rosa, Rentn, Adlerstr. 14
— Theod, Oberstlt aD, Redtenbacherstr. 10-12
— Ther, We, Augartenstr. 82
— Val, Bäckerei, Valentinstr. 24 ⇨ 52257
— Wolfg, MetzgerM, Rheinstr. 24

BADISCHE ANNONCEN-EXPEDITION
Zähringerstr.90 ⇨ 25505
direkt beim Marktplatz

Badische Bank
Friedrichsplatz 1—3
Pk 3010 ⇨ * 26971
Fernschreiber 0782725 u. 0782810

Badische Beamtenbank
eGmbH.
Waldstraße 1 ⇨ * 24971

Badische Bürstenfabrik, M Weis & Co, Seboldstr. 6 ⇨ 41356
Badische Edelmetallverwertung, E. Ringwald, Kaiserstr. 32 ⇨ 24731
Badische Gebäudeversicherungsanstalt, Kaiserstr. 178/180 ⇨ * 24825

Badische Heimstätte G. m. b. H.
Landes-Treuhandstelle für Wohnungs- und Kleinsiedlungswesen
Zirkel 22/24 ⇨ * 22611

Badische Heizungs-Bauanstalt
Inh.: Ing. Wilhelm Hauk
Heizungsanlagen - Ölfeuerungen
Stephanienstraße 72 ⇨ 24334

Badische Hochschule für Musik
Bad. Konservatorium für Musik
(Näheres siehe unter Musikerzieher)
Jahnstraße 18 ⇨ 28080

Badische Kommunale Landesbank
— Ausführung aller Bankgeschäfte —
Karlstraße 11 ⇨ 23901
Pk Karlsruhe 79000, Fernschreiber 0782806

Das eigene Heim
finanziert durch steuerbegünstigtes BAUSPAREN!
BADISCHE LANDESBAUSPARKASSE
Anstalt des öffentlichen Rechts
Kaiserstraße ⇨ * 27911

Badische Landesbibliothek, Maximilianstr. 1 ⇨ * 20141
Badische Landesfachschule f Reiten u Fahren, E v Neindorff, Hertzstr. 16, Bau 27 ⇨ 51770

Badische Landeskreditanstalt
Schloßplatz 12 ⇨ * 27951
Pk Karlsruhe 78570
Fernschreiber 0782769

Bad. Landsiedlung G.m.b.H.
Karlsruhe
Gemeinnütziges Siedlungs-Unternehmen für die ländliche Siedlung
Treuhandstelle für die Eingliederung in die Landwirtschaft
Kaiserstraße 180 ⇨ * 25825

Badische landw. Berufsgenossenschaft, Kriegsstr. 47b ⇨ * 25125

Bad. landwirtschaftliche
Zentralgenossenschaft
e. G. m. b. H.
Lauterbergstraße 1
⇨ 32181 — 32188
Fernschreiber: 0782834
Pk 6907. Bk Bad. LdwBk, LZ.Bk

Badische Landwirtschaftsbank
(Bauernbank) eGmbH
Lauterbergstraße 1-3 ⇨ 30133/34 u. 32307/08

BMD **Badische Maschinenfabrik A.-G.**
Seboldwerk
Karlsruhe-Durlach
Seboldstraße 1-3 ⇨ 41015 Fernschreiber: 0782727

Badische Neueste Nachrichten
Lammstr. 1b-5 ⇨ * 25921

Badische Schwesternschaft vom Roten Kreuz, Karlsruhe (Luisenschwestern) eV, Kaiserallee 10 ⇨ 21821
Badische Tabakmanufaktur Roth-Händle AG, Lahr, Hauptbahnstr. 20, AuslLg ⇨ 42661, Verkaufsbüro ⇨ 42615

Badische Versicherungsanstalt
für Gemeinde- und Körperschaftsbeamte
Körperschaft des öffentlichen Rechts
Akademiestraße 1 ⇨ * 26812

BADISCHE **VOLKSZEITUNG**
Adlerstraße 36 ⇨ * 24951
Fernschreiber: 0782726

Gemeinnützige Badische Wohnungs- u. Siedlungsgesellschaft m. b. H.
Zirkel 22/24 ⇨ * 22611

Bad Wohnbau GmbH, Wilhelmstr. 52-54 ⇨ 23512

BAD. AUTOMOBILCLUB e. V.
im AUTOMOBIL-CLUB VON DEUTSCHLAND (AVD)
Geschäftsstelle: Sophienstr. 60 ⇨ 23505

Bad Blindenverein, BezGruppe, A Bittel, Hübschstr. 21 ⇨ 52453

Bad. Fußballverband e. V.
Stephanienstraße 86 ⇨ 21127

Badischer Gemeinde-Versicherungs-Verband
Öffentlich-rechtliche Körperschaft
Zirkel 26/28 ⇨ * 26727
Komm. LBK Pk 76588

Badischer Genossenschaftsverband
(Schulze-Delitzsch) e. V.
Herrenstraße 15 ⇨ 23601

Badischer Kraftverkehr
Robert Ochs
Kraftwagenspedition, Güter-Nah- u. Fernverkehr
Oberfeldstraße 5 ⇨ * 51228
Wohnung: Gellertstraße 24

Glasschleiferei mit Sandstrahlgebläse
Spiegelbeleganstalt
Autoglaserei
Ladeneinrichtungen
Joh. Rüger
Schützenstr. 57 Fernruf 24264

BLB BADISCHE LANDESBIBLIOTHEK
Baden-Württemberg

Chem. Fassaden- u. Steinreinigung Ruf 3 - 1 - 2 - 3 - 4
A. Springer, Ettlinger Straße 51

Badischer Kunstgewerbeverein eV, Sitz Karlsruhe, Akademiestr. 40 ⇨ 24165
Badischer Kunstverein e V, Waldstr. 3 ⇨ 28226
Badischer Landesverein f Innere Mission, Redtenbacherstr. 14 ⇨ 27708

Badischer Sportbund
Stephanienstraße 86 ⇨ 26313
Badischer Fußballverband ⇨ 21127
Bad. Handball-Verband ⇨ 25233
Badischer Turnerbund-Nord ⇨ 25433
Versicherungsbüro Gerling-Konzern ⇨ 25333

BADISCHES BLECHPACKUNGSWERK
G.M.B.H.
KARLSRUHE-KNIELINGEN
⇨ * 53951
Postanschrift: Karlsruhe-West Schließfach 2003
Fernschreiber 0 782 610

Badisches Gemeindeprüfungsamt Karlsruhe
Stephanienstraße 2 ⇨ 24358

Badisches Konservatorium siehe Badische Hochschule f Musik
Badisches Konzert-Orchester, GeschStelle, Hohenzollernstr. 17 ⇨ 30782
Badisches Landesmuseum u. Münzkabinett, Hertzstr. 16, Bau 31 ⇨ 51786
Badisches Staatstheater, Großes Haus, Kleines Haus, Festplatz 9 ⇨ * 23911
Intendanz, BeiertheimerAllee 11a ⇨ * 23911 (Kartenbestell ⇨ 26252)
Badorf P, BetrLtr, Lauterbergstr. 14 ⇨ 32074
Badsching Elsa, We, Kapellenstr. 74
— Irmg, We, Tullastr. 69
— Josefine, Frau, Kaiserstr. 97
Badstein Dieter, Montagearb, Scheffelstr. 59
Badura Martha, We, Charlottenstr. 36
Bächle Ad, PBetrWart aD, GustavBinzStr. 7
— Alb, WerkM, ErnstFriedrichStr. 12
— Anna, Frau, Hohenzollernstr. 8
— Doris, We, Vorholzstr. 11
— Edgar, KfzM, Hegaustr. 9
— Emil, PBeamt, Weltzienstr. 26
— Erich, ElMont, Augartenstr. 89
— Frz, Prok, Kurfürstenstr. 1
— Hans, Kunstm u Graph, Riefstahlstr. 4 ⇨ 32738
— Hans, Rentn, Schnetzlerstr. 7
— Johanna, Frau, Augartenstr. 89
— Karl, BbOInsp Schützenstr. 6
— Karol, We, WolfartsweiererStr. 12
— Ldw, PSchaffn aD, Buntestr. 13
— Wlt, Bauing, Kurfürstenstr. 1
— Wilhelmina, We, Marienstr. 25
Bächle Willibald, Glaserei, Kriegsstr. 111 ⇨ 28624 (Wohn: Weltzienstr. 26)
— Yvonne, We, GrötzingerStr. 44
Bächler Wlh, Galvaniseur, Lindenallee 34

Modesalon **Bächtold** MÄNTEL KLEIDER HÜTE
Kaiserstraße 207 ⇨ 28665 (Privat: Mozartstr. 5)

Bächtold Kurt, Koch, Cäciliastr. 1
— Wlh sen, Pförtner, Leopoldstr. 2
— Wlh jun, StbWagf, Leopoldstr. 2
Bäcker Kurt, DiplIng, Sophienstr. 183 ⇨ 53687
Baecker Wrn, DiplIng, Kaiserallee 25
Bäckereinkauf Karlsruhe eGmbH, Stephanienstr. 42/44 ⇨ 27511/12
Bäckerinnung Karlsruhe, Stephanienstr. 42/44 ⇨ 26738
Baeckmann, Ursula u. Ernst v. Autoverleih und Fahrschule Gebhardstr. 5 ⇨ 3 13 23
Bäder Emma, Köchin, Hagenstr. 2
Bähr siehe auch Bär, Baer und Behr
— Erna, Frau, Luisenstr. 21
— Eug, Vertr, Mathystr. 26a ⇨ 24236
— Frid, HdlsVertr, Geranienstr. 11
— Frieda, We, Liebigstr. 17
— Dr Heinz, DiplIng, KfzSachverst, Belchenstr. 40 ⇨ 31069
— Herb, Gärtner, Siemensallee 84
— Jak, Kesselschmied, Lützowstr. 28
— Josefa, Frau, Augartenstr. 95
— Karl, Rentn, Kaiserstr. 33
— Karl, WerkM, AlteKarlsruherStr. 32
— Lina, We, Sophienstr. 107
— Magdalena, We, ErnstFriedrichStr. 12
— Margarete, We, Steubenstr. 17
— Ottok, StSekr, Adlerstr. 59
— Wlh, PolBeamt, SchwetzingerStr. 97
Baehr Hans, Ing, Dornwaldstr. 9
Bähre Theod, VerwInsp, Resedenweg 102
— W, MaschSchloss, Resedenweg 102
Bährle-Holzwerk GmbH, Werklager, Benzstr. 16 ⇨ 50277
Bährle Fritz, Kartendrucker, Augartenstr. 87
— Gust, Polst, Melanchthonstr. 1
— Herb, Mal, Werderstr. 76
— Karl, Kraftf, Gerwigstr. 14
— Karl, Schloss, Augartenstr. 17
Bälz Emilie, We, Kapellenstr. 64
Bänninger Gertr, We, Yorckstr. 57
Bänsch Paul, BbSekr, Karlstr. 80
Bär siehe auch Baer, Bähr und Behr
— Inh Gerda Hofheinz, Schreib- u. ÜbersetzBüro, Redtenbacherstr. 4
— Albert, Monteur, Waldring 20
— Anna, We, DurmersheimerStr. 20
— Anneliese, We, Litzenhardtstr. 151
— Berta, We, GrazerStr. 15
— Emil, OLehrer iR, SpeyererStr. 11d
— Emil, RundfMech, TirolerStr. 26
— Emma, We, Lachnerstr. 10
— Eugen, Bauschlosserei, Fischerstr. 12 (Wohn: Asternweg 42) ⇨ 30310
— Frieda, We, Yorckstr. 57
— Gg, ElMont, Hohlohstr. 8
— Hch, Arb, Haid&NeuStr. 60
— Hch, Landw, Pfarrstr. 31
Bär Joh, FinAnw, HambacherStr. 21
— Johanna, Frau, Roonstr. 18
— Karl, Rentn, Fasanenstr. 45
— Maria, We, Redtenbacherstr. 4
— Otto, Werkzeugm, Schützenstr. 56
— Rob, Kraftf, Heckerstr. 36
— Siegfried, KfzHandw, Yorckstr. 57
— Wlh, StadtOInsp, Dahlienweg 43
Baer siehe auch Bär, Bähr und Behr
— Amalie, Frau, Hauckstr. 3
— Gertrud, Frau, Sekrn, Nokkstr. 16
— Hans, Buchpr, Kaiserstr. 88
— Hilda, We, LorscherStr. 1
— Kurt-Heinz, VKfm, Helmholtzstr. 7
— Rud, Privat, Blotterstr. 11 ⇨ 4 11 40
— Wlt, DiplIng, Hübschstr. 32
Bären-Apotheke, Wlh Ehrly, KarlsruherStr. 26 ⇨ 23096
Bärmann Aug, Friseurgesch, MemelerStr. 6
— Edgar, ElInstall, Douglasstr. 8
— Edwin, Metzger, MemelerStr. 6
— Günther, ElIng, Rebenstr. 3 ⇨ 42462
— Herta, Frau, AuerStr. 54
— Karl, DuHFrisSalon, Marstallstr. 6 (Wohn: Rebenstr. 3)
— Pauline, We, Humboldtstr. 30
— Rich, StbWagenf, HeilbronnerStr. 21
— Rud, Ing, Seboldstr. 6
— Willy, Schlosser, Weiherstr. 13
Bärsch Anni, We, Bahnhofstr. 34
— Gottfr, kfmAng, Karlstr. 80
Baerwanger Rob, Kfm, Südendstr. 29
— Rob jun, kfmAng, Südendstr. 29
Bäse Dr. Walter, Ing, Büssing-Vertrieb, Kaiserallee 62 ⇨ 5 16 00
Bässe Rosine, We, Wilhelmstr. 72
Bäßler Erw, Laborant, Marienstr. 87
— Hans, Ang, Kaiserallee 74
Bäte Ulrich, DiplIng, Erbprinzenstr. 31
Bätge Math, We, Jahnstr. 3 ⇨ 27438
Baethge Siegfr, Bundeswehrangeh, Diakonissenstr. 29
Bätke Dr Pet, Facharzt f. innere Krankh, Konstanzer Str. 12 (Wohn: Danziger Str. 8) ⇨ 31753
Bätz Alfs, Autoschlosser, Dreikönigstr. 15
— Alfs, Heizer, DurmersheimerStr. 54
— Hch, Zimmergesch, DurmersheimerStr. 84 ⇨ 5 12 87
— Heinz, Autoblechner, Roonstr. 3
— Kath, We, Zeppelinstr. 15
— Paul, Arbeiter, Kiefernweg 27
Bätzler Aug, Rentn, Essenweinstr. 28
— Max, MaschArb, Nelkenstr. 19
Bäuerle Anna, Heißmangelbetrieb, Amthausstr. 16 ⇨ 42284
— Aug, LagerVerw, SüdlUferstr. 6
— Bruno, Metzger, Kaiserstr. 3
— Bruno, städtArb, Marienstr. 39
— Charl, We, Weinbrennerstr. 33
— Emmy, Rentn, Erzbergerstr. 60 ⇨ 24147

Erwin Bäuerle
Rolladen und Jalousien
Rüppurrer Straße 20 ⇨ 20216

Bäuerle Frdr, Schneiderei, Luisenstr. 28
— Hans, Karosserie- u Fahrzeugbau, Hardeckstr. 3 ⇨ 51003
— Hans, Schreiner, Zähringerstr. 21
— Heino, kfmAng, Welfenstr. 19
— Herb, KrimSekr, Weinbrennerstr. 65

Wilhelm Müller General-Vertretungen
BÜRO-EINRICHTUNGEN **Büromaschinen**
Karlstraße 34 Fernruf 27080

BLB BADISCHE LANDESBIBLIOTHEK
Baden-Württemberg

FERNSCHREIB-NR. 0782/670
ANNONCEN-EXPEDITION
KRAIS
WERBEGES. M. B. H
KARLSRUHE · WALDSTR. 30
TELEFON * 23544
dient der Wirtschaft als fortschrittlicher Werbungsmittler für Anzeigen, Plakatanschlag, Werbung im Verkehr, Diapositiv-, Filmwerbung, und Rundfunkwerbung.

Bäuerle Hilda, We, Blankenhornstr. 7
— Jos, Gasth z Ritter, Hardtstr. 25
— Jos, Rentn, Gerwigstr. 56
— Jos, Zimmerm, Gerwigstr. 52
— Karl, Arb, Gerwigstr. 52
— Karl, Buchhdlg u Verlag, Leopoldstr. 7 ⇔ 24167
— Lothar, Kaplan, Peter u PaulPlatz 5
— Manfr, Rundschleifer, Pfinztalstr. 74
— Maria, Frau, Nokkstr. 8
— Maria, KassenLtrn, Erzbergerstr. 60 ⇔ 24147
— Marie, We, Hirschstr. 141
— Max, Gastw z Dorfschenke, DurlacherStr. 33 ⇔ 27876
— Max, Monteur, RüppurrerStr. 20 H
— Mina, Frau, Bahnhofstr. 22
— Osw, VulkM, Lilienstr. 12
— Stef, Buchsachverständiger, Erzbergerstr. 34 ⇔ 25496
— Stefanie, Frau, HeilbronnerStr. 16
— Stefanie, We, Luisenstr. 28
— Walb, Frau, CarlWeysserStr. 4
— Wlt, RolladenM, Winterstr. 22
— Dr Wlh, BbRat, Friedenstr. 27
— Willy, VerwAng, Waldstr. 5 H

Bäuerlein Wlh, PolBeamt, WolfartsweiererStr. 7, Bau 13a

Bäumer Frdr, ElInstall, AuerStr. 19
— Frdr, städtArb, Kreuzelbergstr. 64
— Gerh, Maler, Eschenweg 17
— Hch, Rentn, Hertzstr. 52
— Helena, We, Kanonierstr. 1
— Werner, Konstrukteur, Rolandstr. 69
— Willi, Gerüstbauer, Morgenstr. 38

Bäuml Marie, We, Hauptstr. 47
Bäumler Wlh, VAng, Gerwigstr. 37
Bäurle Dr Ad, ORegChemRat, Edelsheimstr. 4 ⇔ 24084
— Alois, RgOInsp, Sophienstr. 39
— Otto, RegAmtm iR, Draisstr. 6
— Rud, BkAng, Leopoldstr. 22 b
Bäzner Maria, Frau, Ritterstr. 2
Bagaschöwsky Heinz, Maschinist, Fasanenstr. 35
Bagans Rob, WachtM am BVG, Wichernstr. 17
Bagger Olaf, Dolm, Sophienstr. 190
Baginski Hertha, We, Lebrechtstr. 25
Bagwitz Erich, RegOInsp, MarieAlexandraStr. 64
Bahl Arth, PolGenMajor aD, Eisenlohrstr. 24
Bahle Arth, Exped, Hardtstr. 37a
— Ilse, Frau, Sachsenstr. 9
— Irmgard, Schwester, Baumeisterstr. 56
Bahlbach Frz, Papierm, Schützenstr. 70
Bahlinger Joh, sen, SchreinerM, Goethestr. 31
— Joh, jun, SchreinerM, Goethestr. 35

Johann Bahlinger Inh.: J.u.H.Bahlinger
Schreinerei und Glaserei
Schillerstraße 10 ⇔ 21305

— Karl, PBetrWart, Goethestr. 31
— Wlh, Schrein, DurmersheimerStr. 99
Bahlke Karl, Schmied, KarlSchurzStr. 47
Bahlo Otto, Schlosser, Hansastr. 25b
Bahlsen Verkaufskontor GmbH, Auslieferungslager Khe, Gellertstr. 10 ⇔ 53186

Bahm & Bassler Gegr. 1887
Quellenprodukte des Staatsbades Ems
Lager: Zimmerstr. 3 (Nähe Lutherk.) ⇔ 27455
Stadtbüro: Moltkestraße 1 ⇔ 27455
Natürliche Heil- und Tafelbrunnen
Quellenprodukte — Fruchtsäfte

Bahm Ad, Heiz, GeorgFriedrichStr. 12 H
— Alfr, Lagerist, Redtenbacherstr. 9
— Edw, Schrein, Hirschstr. 137
— Elisab, We, Rudolfstr. 15
— Ernst, Arb, Blumenstr. 21
— Frieda, We, Pfinztalstr. 43
— Helm, Autoelektr, Lilienthalstr. 3

Bahm Jacob, Karlsruher Maschinenöl-Import
Nördl. Uferstr. 5-7 ⇔ * 52821

— Karl, SchneidM, Nuitsstr. 18
— Wlh, PSekr, Wilhelmstr. 81
— Willi, BetrKfm, Gartenstr. 15

Bahn Johanna, We, Riefstahlstr. 12
Bahnhof-Apoth, O. H. Horn, Pfinztalstr.63 ⇔ 4 14 34
Bahr Barb, We, Feldbergstr. 12
— Edeltraut, Ang, Kaiserallee 17
— Emma, Frau, Karlstr. 93
— Hch, PolM, Karlstr. 128a
— Hildeg, Frau, Neckarstr. 29
— Joh, BbSchaffn, VictorGollanczStr. 10

Ludwig Bahr
Spezialwerkstatt für elektrische Aufzüge
Montagebüro für Mohr-Aufzüge
Sophienstraße 159 ⇔ 50403

— Maria, We, Waldhornstr. 62
Bahrenburg Claus, Süßwarengroßhdlg, Jollystr. 8
— Klara, Apothn, Jollystr. 12
Bahrmann Irma, We, Virchowstr. 24
— Ursula, Lehrn, Virchowstr. 24
Bahrt Hans-Richard, kfmAng, Marienstr. 70
Baier siehe auch Bayer, Beier, Beyer
— Ad, JustOInsp iR, Tullastr. 76
— Ad, Mech, Pfinztalstr. 66
— Alma, We, AugustDürrStr. 6
— Aug, StbKontroll, Essenweinstr. 22
— Elisab, HLehrn, Gebhardstr. 25
— Emilie, Frau, Lachnerstr. 16
— Emilie, We, FriedrichWolffStr. 41
— Emma, We, Berckmüllerstr. 31
— Erika, Frau, Lamprechtstr. 13
— Erwin, Schmied, Pfauenstr. 36
— Frz, Dreher, Belfortstr. 2
— Frz, Pens, Werderstr. 65
— Frieda, We, Gabelsbergerstr. 9
— Fritz, Arb, LangeStr. 34
— Fritz, Arbeiter, LangeStr. 34
— Günth, Ang, RüppurrerStr. 40
— Hch, Kraftf, Morgenstr. 17
— Henrik, Arb, NeueAnlageStr. 36
— Herb, Bauing, Hansastr. 31a
— Herb, Schaffner, Scheffelstr. 68
— Herb, städtAng, Welfenstr. 1a
— Hilde, Frau, Klauprechtstr. 10
— Joh, MaschM, Hansastr. 31a
— Jos, Arb, Haid&NeuStr. 18
— Jos, BbOSekr iR, Meidingerstr. 5
— Karl, Küfer, Amalienstr. 53
— Karl, MaschSchloss, Kriegsstr. 99
— Karl, ORottenf, EttlingerStr. 109
— Karl, PKraftf, Rolandstr. 44
Baier Karl, Prof, OStudDir iR, Tulpenstr. 30 ⇔ 31563
— Konr, Schmiedewerkst, RastatterStr. 46
Baier Dr. med. Kuno, Facharzt f. Orthopädie, Douglasstr. 36 ⇔ 2 11 10, Sprechst.: Mo. u. Mi. von 16—18 Uhr, Di., Do. u. Fr. von 10—12 Uhr *
— Lucia, Frau, RintheimerStr. 20
— Maria, VerwAng, Ebertstr. 20
— Maria, We, Frühlingstr. 1
— Marie, Rentn, Gabelsbergerstr. 9
— Osk, Lokf, GottesauerStr. 21
— Ottilie, Rentn, DurlacherStr. 97/99
— Otto, HdlsVertr., Stephanienstr. 8
— Paula, We, Werderstr. 68
— Sofie, Frau, RechtsderAlb 4
— Wlh, Kunstmaler, KarlSchremppStr. 36
— Wlh, städtAufseher, Hohlohstr. 6
Baier-Burcardo W F, Kunstmaler, Röntgenstr. 5
Baierschmitt Frdr, Rentn, Gerwigstr. 15
Bailänder Karl, Kfm, Renckstr. 5
Bailer Hans, Kraftf, Liebensteinstr. 4 ⇔ 41306
Baillé Marie, Rentn, DurlacherAllee 14
Bailly Aug, Rentn, Forststr. 25
Baisch Lina, We, Goethestr. 21
— Maria, We, Kaiserallee 7
— Math, Frau, Goethestr. 21
Baiter Elisab, Diakonisse, Dragonerstr. 4/6
Baitsch & Zircher, Strickwaren, Herrenartikel, Amalienstr. 49 ⇔ 27363
Baitsch Albert, Kfm, Lessingstr. 3
— Elfr, We, GottesauerStr. 12
— Otto, Rektor aD, MarieAlexandraStr.37a
Baitzer Antonie, Frau, Gartenstr. 8
Bajer Emil, LebensmGesch, HeilbronnerStr. 4
— Joh, Rentn, GewannKleinoberfeld 32
Bajzik Franz, Kaufmann, Zähringerstr. 64 ⇔ 2 43 57
Bakker Jos, Privat, AmZwinger 11
— Liselotte, We, GrafEbersteinStr. 30 ⇔ 3 04 40
Bako Joh, Schlosser, Seboldstr. 24
Balan Theo, Kraftf, Körnerstr. 12
Balau Gertrud, PAsstn, Weltzienstr. 23
— Hllm, Dir, Weinbrennerstr. 14 ⇔ 28280
Balau Jürgen R, Mozart-Apotheke, Moltkestr. 35 ⇔ 22638
Balczus Wlh, StbOWagf aD, Hauptstr. 117
Baldas Anna, Wäscherei, Allmendstr. 25
— Cyriak, Glaser, RastatterStr. 71a
— Frz, Arb, RastatterStr. 71a
Baldauf Aug, städtArb, Jollystr. 21
— Rich, HdlsVertr, Falkenweg 30 ⇔ 30490
Baldenecker Ad, MaschSchlosserei, RastatterStr. 81
— Ed, Rentn, Jollystr. 21
Baldenweck Rob, Rentner, Klopstockstr. 6
Baldermann Herb Joh, Fremdsprachen-institut, Hübschstr. 24 ⇔ 52696
Baldes Ignaz, Kraftf, BingerStr. 26
— Joh, Lackspritzer, Goethestr. 21
— Wlh, Buchhalter, Leopoldstr. 29
Baldeschwieler Fritz, HdlsVertr, LdwMarumStr. 43 ⇔ 53714
— Paul, Rentn, Kriegsstr. 169
Baldinger Joh, MechM, Gluckstr. 15
— Maria, Frau, Hübschstr. 44

1858 1958
VOLKSBANK KARLSRUHE
e. G. m. b. H.
Hauptgeschäft: Marktplatz, Ruf * 26991 - Zweigstellen in: Khe.-Knielingen, Lauterburger Str. 2, Ruf 53070, Khe.-Mühlburg, Rheinstr. 42, Ruf 51838

BLB BADISCHE LANDESBIBLIOTHEK
Baden-Württemberg

HAID & NEU KARLSRUHE
Die gute HAID & NEU Nähmaschine
SEIT 1860

Balduf Chr, OLokf iR, Häusserstr. 11
— Hch, Marzipan-Facharbeiter, Laubenweg 9 ⇨ 52065
— Hilde, FilLtrn, KarlHoffmannStr. 8
Baldus Eugenie, We, Gluckstr. 1
— Konst, Hdlr, Dohlenweg 11
Balencke Heinz, Kraftf, KarlSchurzStr. 63
Balg Jak, Arb, LandauerStr. 8
Balhar Frz, Pens, Kniebisstr. 26
Balheim Karl, OPSekr, DaxlanderStr. 77
— Marg, Priv, Kantstr. 10
Balke Jul, Priv, Hohlohstr. 64
— Klara, DSchneiderei, Kapellenstr. 26
— Rich, MaschSchlosser, Starenweg 5
— Willy, TranspArb, Kapellenstr. 26
Balken Ed, BbOSekr, Mainstr. 8
Ball Andr, PBetrWart, Jollystr. 10
— Berta, We, Klauprechtstr. 11
— Emil, Friseurgesch, Schillerstr. 23
— Emilie, We, Scherrstr. 12
— Erna, We, Gerwigstr. 10
— Hans, BbVizepräs, Kastellstr. 27
— Hdw, Frau, Welfenstr. 14
— Hrm Dr Ing, BürgerM, Hirschstr. 145
— Hrm, GärtnerM, Haid&NeuStr. 31
— Horst, HdlsVertr, Hohenzollernstr. 19 ⇨ 30728
— Karl, Arbeiter, Welfenstr. 9
— Karl, Kraftf, Kriegsstr. 177
— Karoline, Rentn, Bernhardstr. 11/13

Ludwig Ball
Gartenbau und Friedhofgärtnerei
Haid-&-Neu-Straße 31 ⇨ 25867

— Luise, Priv, Zeppelinstr. 19
— Marie, We, Hardtstr. 30
— Marie, We, Seubertstr. 11
— Stef, PSekr aD, Klauprechtstr. 7
— Th, Kfm, Adlerstr. 58 ⇨ 24495
— Wlh, Arb, Rheinstr. 101
— Wlh, IngBüro, Scheffelstr. 18 ⇨ 27477
Balla Magda, SchwHelferin, Blumenstr. 2a
Ballas Frz, Schloss, Luisenstr. 48
— Gertr, Frau, Leopoldstr. 29
Baller Horst, Archit, Hardtstr. 51
Balles Hilde, BehAng, Erzbergerstr. 48
— Luise, We, Welfenstr. 12
— Vinz, Ang, Staufenbergweg 29
Ballhaus Werner, RegRat, Erzbergerstr. 78
Ballhausen Arno, DiplIng, BeiertheimerAllee 21
Ballier Ida, We, Bellenäckersiedlung 5
Balling Alb, Heizer, MarieAlexandraStr. 41
Ballauff Maria, Frau, RüppurrerStr. 116
Ballweg Else, We, Händelstr. 9
— Otto, Bankvorst, Erzbergerstr. 40
— Pet, BbOBetrWart iR, Hohenzollernstr. 31
Balogh Jos, Maurer, Volzstr. 37
— Mich, Baupol, Roonstr. 1
— Mich, jun, VerwAng, MörscherStr. 11
— Wlh, Maurer, Forststr. 19
Balschbach Aug, Dir iR, Pfinzstr. 12
Balten Fritz, Stadtsekr aD, Bodelschwinghstr. 85
Balthaus Marie, We, Hirschstr. 84[2]
Baltz Adam, OZollsekr., Hammweg 9
— Erich, Pens, Sophienstr. 116
Baltzer Rolf, Ing, Anebosweg 33
Balzar Maria, Frau, Hardtstr. 30
Balzer Anna, Rentn, Marienstr. 83
— Emma, We, Marienstr. 67
— Erich, Kesselschmied, Uhlandstr. 20
— Frdr, Filmvorführ, Christofstr. 14[1]
— Herb, Verkäufer, Hauptstr. 64
— Jak, Rentner, Hebelstr. 19
— Katharina, We, Killisfeldstr. 11
— Liesel, kfmAng, Pfinztalstr. 81
— Ldw, Konstrukt, Kriegsstr. 230
— Rud, Packer, Neßlerstr. 3
— Willi, Koch, Luisenstr. 72
Balzke Joachim, ElMont, Baumeisterstr. 38
Bamberg Johanna, We, Adlerstr. 45
Bamberger Aug, ElMont, Häusserstr. 1a
— Else, We, AuerStr. 5
— Erw, HdlgsBevollm, Boettgestr. 10 ⇨ ben 26018
— Eug, MaschSchloss, Ligusterweg 9
— Hrm, GendHptm iR, Kriegsstr. 282
— Jos, PolM, Cäciliastr. 20
— Karl, BbInsp iR, Ortenaustr. 1
— Karl, kfmAng, Wilhelmstr. 73
— Karlheinz, Bauing, DaxlanderStr. 67
— Maria, We, Häusserstr. 12
— Paula, Geschfn, Boettgestr.10 ⇨ 2 60 18
— Paula, kfmAng, Frühlingstr. 7
— Paula, We, Adlerstr. 50
Bammert Gust, Arb, Bachstr. 34
— Hedw, Frau, HambacherStr. 27
— Karl, Rentn, Bachstr. 34
Banaszeck Heinz, Konstrukt, Saarlandstr. 125
Band Alois, Bahnbeamter iR, LudwigMarumStr. 46
— Alois, Elektromech, LudwigMarumStr. 46
Bandel Rud, DiplIng, StadtObaurat, Hübschstr. 27
— Willi, Retuscheur, Marienstr. 88
Bandorf Maria, Frau, Hirschstr. 39
Bandura Eva, Frau, Jollystr. 9
— Eva, LebensmGesch, Hennebergstr. 1
— F, Archit, Hennebergstr. 1
Bang Frieda, Rentnerin, Klopstockstr. 6
Bange Julia, We, Bahnhofstr. 17-19 ⇨ 20003
Bangemann Hans, HdlsVertr, Neuheckstr. 4
Bangen Aug, HdlsVertr, Lauterbergstr. 6 ⇨ 31783
— Lina, PAng, Lauterbergstr. 6
Bangert Frieda, Frau, Tullastr. 80
— Fritz, Pförtner, Viktoriastr. 15
— Karl, MaschSchloss, BaslerTorStr. 58
— Karl, StbWagf, Tullastr. 80
— Mina, Leichenordnerin, Tullästr. 80
Banghard Reinh, Schloss, BaslerTorStr. 26
Banholzer Frz, Blechn u InstallM, Marienstr. 6
— Otto, Rentn, Goethestr. 21
— Phil, Fotoatelier, Blumenstr. 19 ⇨ 2 16 34
— Willy, ParfGroßhandel, KarlHoffmannStr. 8 ⇨ 32078
Banholzer-Turban Elis, Frau, Hirschstr. 57 ⇨ 21735
Baniseth Jul, Parkettgesch, Kriegsstr. 64

BANK FÜR ARBEIT UND WIRTSCHAFT A.G.
Niederlassung Karlsruhe
Karlstraße 15 ⇨ * 27321
FS 0782/604

Bannasch Klaus, Hauptmann, Körnerstr. 11
Bannatz Heinz-Egon, Ing, Waldstr. 47
Bansbach Martha, We, Lützowstr. 6
Banschbach Alb, VermIng, KoblenzerStr. 17 ⇨ 3 09 87
— Alfr, BehAng, Nebeniusstr. 18
— Charl, We, DurlacherStr. 103
— Erna, Rentnerin, Gebhardstr. 50
— Frdr, OPInsp aD, Hirschstr. 20
— Jos, VerwSekr iR, Tullastr. 61
— Karolina, We, Dürrbachstr. 18
— Sofie, Frau, Rheinstr. 99
— Wrn, technAng, Gebhardstr. 50
Banser Luise, We, WolfartsweiererStr. 10

Friedrich Banspach
Spedition / Nah- und Ferntransporte
Lagerhalle mit Gleisanschluß
Spez.: Langmaterial- u. Kranentransporte
Neureuter Straße 11 ⇨ 50002

Banspach Hans, JustAng, NördlHildapromenade 20
— Luise, We, NördlHildapromenade 20 ⇨ 24768
— Marie, Diakonisse, BadenerStr. 19
— Rolf, Kraftf, NeureuterStr. 9
— Rud, Rentn, Mahlbergstr. 32
Bantle Anna, We., DurmersheimerStr. 15
— Hans, Aufs, Sybelstr. 16
— Karl, Arb, Marienstr. 27
— Hrm, SchachtM, Gerberstr. 14
— Kurt, Student, Veilchenstr. 37
— Margar, We, DurmersheimerStr. 9
— Rud, KondM, DurmersheimerStr. 32
— Willi, StbSchaffn, Lohfeldstr. 45
— Willy, H u DSchneiderei, Hirschstr. 21 ⇨ 22367
Banz Anna, We, Kurfürstenstr. 5
— Hans, Kraftf, DurlacherAllee 87
Banzhaf Jak, kfmAng, Rudolfstr. 7
Baral Ad, Arb, Westmarkstr. 47
— Anna, We, Baumeisterstr. 15
— Emma, Frau, Amthausstr. 33
— Rob, ElMont, ReinholdFrankStr. 38
Barany Janos, Konditor, Bienwaldstr. 23
Barbie Gerda, We, Mathystr. 14-20
Barbier Juliane, We, BonnerStr. 8
Barbist Hel, We, LudwigWilhelmStr. 12
Barbitzki Frieda, We, Glümerstr. 8
Barbon Anton, Revisor, Rudolfstr. 28
— Erich, Kraftf, Kastenwörtstr. 35
— Frdr, Ang, DurmersheimerStr. 114
— Herb, Mech, Ruschgraben 60
Barby Irmg, Frau, Kriegsstr. 122
— Ther, Frau, DurlacherStr. 97/99
Barck Doris, Berufsschullehrn aD Herrenstr. 39
— Ferd, Pfarrer aD, ReinholdFrankStr. 35
— Paul, RgRat iR, Kriegsstr. 165
— Thusnelde, Frau, RheinholdFrankStr. 35
— Walli, We, AmAnger 25 ⇨ 52053

NEFF
Alles gleich in einer Linie:
Neff-Herd, Kühlschrank, Waschmaschine
„Neff-Komplett von A bis Z"

BLB BADISCHE LANDESBIBLIOTHEK
Baden-Württemberg

MONINGER BIER
anerkannt hervorragend

Barck Dr. Werner, Facharzt f. Hals-, Nasen- u. Ohrenkrankh,, Ritterstr. 26 ⇔ 2 46 08 (Wohnung: Kriegsstr. 165 ⇔ 5 25 02) Sprechst. Mo.-Fr. 10-12 u. 16-18 Uhr, Mi. nachm. keine, Sa. n. nach Vereinb. *
Barczyk Elfr, Frau, Bürgerstr. 8
Bardelang Anna, Frau, Leopoldstr. 6
— Anna, Frau, Luisenstr. 8
— Gg, SchneiderM, Kaiserallee 19
— Günther, Asst, Kaiserallee 19
Bardeleben Rich, Stanzer, Waidweg 2
Bardon Frz, LaborGeh, Dammerstockstr. 42
— Fritz, HdlsVertr, Schauinslandstr. 39 ⇔ 3 02 23
— Herb, Mech, Engesserstr. 7
— Hrm, Ang, AmStadtgarten 2
— Otto, Schloss, Kanzlerstr. 14

Barduſch
WÄSCHEREI · CHEM. REINIGUNG · FÄRBEREI
Annahmestellen in allen Stadtteilen
Abholdienst ⇔ 37161

Bardusch Hub, Buchh, Weinbrennerstr. 67
— Wolfg, BehAng, Ostendstr. 8
Barenthien Amanda, We, Schumannstr. 10
— Eberh, MaschArb, Itzsteinstr. 33
— Rich, SchwimmM, Schumannstr. 10
Bareuther Marg, We, Volzstr. 4
Barfknecht Tilly, We, Kriegsstr. 122 ⇔ 27331
Barges Alb, Küchenchef, DurlacherAllee 24
Barie Karl, Arb, RüppurrerTorPlatz 2
Barié Else, We, Rudolfstr. 26
— Frieda, Frau, Moningerstr. 6
— Karl, BbInsp, EppingerStr. 37
— Kurt, Arb, DurlacherAllee 69
Barilla Valeska, We, Killisfeldstr. 3
Barina Ad, Metallschleifer, Sophienstr. 151
Barion Gisela, Frau, HeilbronnerStr. 33
Baris Max, KfzHandw, Kriegsstr. 236
Barisch Ida, We, GrötzingerStr. 56
Barkhausen Hilde, We, Hertzstr. 106
Barleon A., Inh.: Anna Prohaska, Haus- u. Küchengeräte, Wasch- u. Putzmittel, Bürsten, Pinsel, Mainstr. 34 ⇔ 30192
Barmer Ersatzkasse, BezVerw Khe, Kaiserstr. 74 ⇔ * 24024 BezVerw Khe-Durlach, Pfinztalstr. 70 ⇔ 41719
Barner Frieda, We, Gebhardstr. 8
— Hans, Kraftf, Kreuzstr. 11
Barnick Joach, Feinmech, Sophienstr. 48
Barnstedt Gertr, We, Sperberweg 14
Baro Berta, We, An der Bahn 21
Barofka Hildeg, We, Sternbergstr. 17 H
Baron Emma, Frau, Dohlenweg 16
— Eva, We, BadenerStr. 58
— Frz, Rentn, Sternbergstr. 15
— Paul, Kraftf, Bienwaldstr. 43
— Vitus, PInsp iR, Kaiserallee 109
— Wald, kfmAng, DurlacherAllee 59
Baroth Erna, Priv, Markgrafenstr. 4
Barow Dr. Peter, DiplMathemat, Schwarzwaldstr. 21
Barquet Frieda, Backwarenverkauf, Rheinstr. 17
— Gertr, We, Kaiserstr. 66a
— Gust, Masch- u. Werkzeuggroßhdlg, Sophienstr. 65 ⇔ 25250
— Hermine, We, Bäckerei, Rheinstr. 67 ⇔ 53360
— Ldw, Bäckerei, Rheinstr. 17 ⇔ 53376
Barschdorff Frdr-Wlh, Kfm, LudwigMarumStr. 23 ⇔ 53713
— M L, Schaumgummiwaren, Lammstr. 7 (Wohn: LudwigMarumStr.23 ⇔ 53713)
Barschikowski Willi, Maur, Fasanenstr. 22
Barsuhn Frz, Pens, Staudingerstr. 8
Barta Valerie, Frau, Rheinstr. 8
Barteczak Adam, Maurer, Finkenschlagweg 12
Barteczko Hch, ElMont, Lessingstr. 50
Bartek Anna, We, Hirschäckerstr. 30
— Jos, Ang, GrötzingerStr. 56
— Valeria, We, Viktoriastr. 12
Bartel Frdr, DiplIng, Hagenstr. 8
— Jos, Monteur, Brüchlestr. 20
— Rud, Arb, NeureuterStr. 25
— Rud jun, MetPresser, DurlacherStr. 15
Bartelmaus Gottfr, Ing, Bernhardstr. 17
Bartels Elise, Frau, Sedanstr. 8a
— Irma, Frau, Scheffelstr. 1
— Wrn, Sattler, Boeckhstr. 40
Bartelt Günter, DiplIng, DürkheimerStr. 11
Bartenbach Karl, Rentn, Palmaienstr. 7
— Marie, Frau, DurlacherStr. 43
— Wlh, Amtsbote, Wattkopfstr. 31
Barth Ad, WerkM, Herweghstr. 40
— Alb, MalerM, Links der Alb 21 (Werkst: Acherstr. 15)
— Alfs, Amtsrat, Fichtestr. 1b
— Alois, kfmAng, EttlingerStr. 22
— Angela, We, Jollystr. 17
— Anna, Pens, ReinholdFrankStr. 3
— Anna, We, Bachstr. 60
— Anna, We, Hohenzollernstr. 9
— Anna, We, Rheinbergstr. 44
— Ant, OTelInsp, Gluckstr. 11 ⇔ 50775
— Aug, Glas, HermannKöhlStr. 28
— Aug, kfmAng, Neufeldstr. 54
— Aug, SchreinM, BreiteStr. 95a ⇔ 3 08 43 (Werkst: Gebhardstr. 52)
— Berta, We, ElsässerStr. 14
— Bruno, Buchh, Bienwaldstr. 37
— Christ, Kfm, LebensmGesch, Heckerstr. 3 ⇔ 53047

E. Barth K. G. Karlstraße 75 ⇔ 27226
Blechnerei - Gas - Wasser
Elektrische Anlagen
Kunststoffverarbeitung:
Trovidur - Vinidur - Plexiglas - Mipolamhandläufe

— Edw, Möbelkfm, Moningerstr. 6
— Egon, kfmAng, Gymnasiumstr. 4a
— Elisab, OLehrn, GeorgFriedrichStr. 21
— Elisab, We, Hübschstr. 42
— Elsa, Frau, Zietenstr. 5
— Elsa, We, Gartenstr. 13
— Emil, Arb, Litzelaustr. 24
— Emil, Blechn u Install, Kunststoffwerkst, Karlstr. 75 ⇔ 27226
— Emil, StbOWagf, Kelterstr. 36
— Emma, Frau, Gellertstr. 18
Barth Emma, We, Dreisamstr. 20
— Erich, DiplIng, KarlWilhelmStr. 20
— Erna, Frau, Schützenstr. 23
— Erna, kfm Ang, Herrenstr. 37
— Erna, We, Gerwigstr. 10
— Erna, We, Moltkestr. 37 ⇔ 25766
— Erw, Chorsäng, Ernststr. 24
— Eug, Arb, Elsternweg 8
— Eug, MalerM, Bussardweg 46
— Eug, SchreinM, Moningerstr. 6 ⇔ 24666
— Fredy, Kohlenhdlg, Nelkenstr. 31 ⇔ 52541
— Frieda, Frau, Rheinbergstr. 42
— Frieda, Kontoristin, Geranienstr. 28
— Frieda, We, Hertzstr. 60
— Friedel, Heißmangelbetr, Zähringerstr. 32 ⇔ 23046 (Wohn: BingerStr. 45)
— Frdr, Arb, Reiherstr. 5
— Frdr, RgOSekr, WolfartsweiererStr. 7 Bau 13
— Frdr, Rentner, Zietenstr. 5
— Frdr, Schreinerei, Moningerstr. 6 ⇔ 24666 (Laden: Sophienstr. 76)
— Frdr W, Kohlenhdlg, Kriegsstr. 149 ⇔ 53866 (Lager: Westbahnhof)
— Fritz, Rentn, GeorgFriedrichStr. 1a
— Fritz, WerkM, AugustDürrStr. 5
— Gertr, Oberin, Blücherstr. 20
— Gertr, We, Südendstr. 2 ⇔ 2 44 66
— Gust, Ang, Glasweg 6
— Hanna, We, Lessingstr. 42
— Hans, Gärtner, Mittelstr. 15
— HansJoach, Kfm, Jollystr. 57
— Harald, HdlsVertr, Körnerstr. 47
— Hch, MaurPol, Wielandtstr. 22
— Hch, ORechRat aD, Gebhardstr. 23
— Hch, RegBaurat, Gebhardstr. 23
— Hch, Rent, Mittelstr. 15
— Hch, WerkM, Oberwaldstr. 43
— Heinz, MaschSchlosser, Saarlandstr. 86
— Henriette, We, Yorckstr. 51
— Hrm, RangArb, Schulstr. 25
— Hrm, VerwOInsp, Murgstr. 7 ⇔ 32533
— Hrm, WerkM, Gellertstr. 18 ⇔ 53367
— Hilda, GeschTeilhn, Adlerstr. 58
— Inge, Priv, Baumeisterstr. 24
— Irma, Frau, Westmarkstr. 82
— Jak, SchreinM, DaxlanderStr. 151
— Joh, Rentn, Ernststr. 24
— Jos, Arb, DurlacherStr. 61
— Jos, Maurer, Forststr. 25
— Jürgen, Gutsinsp, Grillparzerstr. 12
— Julie, We, GustavBinzStr. 19
— Julius, OMaschinist, Weidenweg 2
— Karl, BbSekr iR, Reichenbachstr. 26
— Karl, Fräs, Herweghstr. 23
— Karl, Lagerarb, Rappenwörtstr. 55
— Karl, Rentner, Hirschgrabenweg 3
— Karolina, We, Turnerstr. 1
— Kath, We, Reinmuthstr. 48
— Kurt, Blechn, Amalienstr. 6
— Liesel, We, Dammerstockstr. 23
— Lina, Frau, Rheinbergstr. 50
— Lisette, We, Adlerstr. 58
— Ldw, Kunstmaler, Damaschkestr. 41
— Ldw, städtAng, Steinstr. 8
— Luise, We, Akademiestr. 19
— Luise, We, Hirschstr. 32
— Luise, We, Rheinbrückenstr. 23
— Maria, We, Geranienstr. 26
— Marie, We, Bienwaldstr. 37

BAUGELD zu 4½% und hohe Steuerersparnis oder jährl. 25 bis 35% Wohnungsbau-Prämie. Guthabenzins 2½%
BADENIA BAUSPARKASSE KARLSRUHE 25 JAHRE
TELEFON 27318

BLB BADISCHE LANDESBIBLIOTHEK
Baden-Württemberg

KUNDENDIENST VW Frühling VW TEL. 28822

Barth Marta, We, BadenerStr. 35
— Mart, Rent, DurlacherStr. 67
— Max, kfmAng, Klopstockstr. 1 ⇔ 5 13 93
— Max, WerkM, Klauprechtstr. 48
— Otto, Rentner, Karolinenstr. 9
— Otto, Rentner, Wartenburgweg 44
— Pius, RbOInsp aD, GeorgFriedrichStr. 21 ⇔ 21039
— Rob, Kammermusiker aD, Zeppelinstr. 52
— Rolf, Bauarb, Waldstr. 56
— Rosa, Geschfn, AlteKarlsruherStr. 32
— Rudi, VerwAng, Herweghstr. 40
— Rud, Packer, Rheinbrückenstr. 20

Rudolf Barth
Inh. Johannes Jarmer
Uhren - Schmuck - Optik
Kaiserstraße 215, Ecke Karlstraße ⇔ 28682

— Siegfr, InstallM, Karlstr. 75
— Sofie, We, Buntestr. 10
— Ther, Rentnerin, Dammerstockstr. 58
— Ther, We, GeorgFriedrichStr. 24
— Wlt, Dreh, Hertzstr. 60
— Wlt, Professor, Lußstr. 33
— Wlt, WerkM, HermannKöhlStr. 17
— Wlt, Werkzeugmacher, Roonstr. 30
— Wrn, BbRat, Posseltstr. 3 ⇔ 41932
— Wrn, Vertr, BreiteStr. 30
— Wlh, ElMont, Hirschstr. 104
— Wlh, Heizer, Roonstr. 7
— Wlh, KzlSekr, Wilhelmstr. 62
— Wlh, Schiffer, Trifelsstr. 5
— Willi, Arb, Trifelsstr. 5
— Willi, OForstM, Adlerstr. 58
— Wolfg, ElIng, Karlstr. 75
— Wolfg, VerwInsp, Leopoldstr. 22

Barthel Anton, PolOKommissar, Trainstr. 1
— Elsa, Frau, Philippstr. 3
— Eug, We, Winterstr. 22a
— Hans, Steindr, Sophienstr. 153
— Hrm, Metzger, LudwigMarumStr. 46
— Hermine, We, Thomashof 8
— Jean, Rentn, Geibelstr. 6
— Wrn, Disponent, Kriegsstr. 189

Barthelt Paul, SchreinerM, Hirschstr. 146
Barthen Hch, Autoschlosser, Eckenerstr. 31
Barthlott Erw, MaschSchloss, Kanzlerstr. 1
— Frdr, WerkM, GrötzingerStr. 39
— Jak, Lebensmittelgesch, Klauprechtstr. 47 ⇔ 26530
— Jos, Rentn, AuerStr. 43
— Karl, OberM, Weiherstr. 7
— Karl, OberM aD, WeingartenerStr. 9
— Max sen, Dreh, LörracherStr. 9
— Max jun, Schloss, LörracherStr. 9
— Mina, DFrisSalon, Kanzlerstr. 1
— Rud, Rentn, Zeppelinstr. 66
— Wlh, Prokurist, Rittnertstr. 70c ⇔ 41545

Barthold Fritz, Rentner, KärntnerStr. 54
Bartholme Leo jun, StudAssess, EttlingerStr. 37
— Marie, We, Eisenlohrstr. 17

Bartholomä Ida, Kunsthdlrn, FriedrichWolffStr. 84
— K Wlh, Vertr, Amalienstr. 29 ⇔ 20236
— Marie, We, Amalienstr. 29

Bartholomäus Jenny, We, Leopoldstr. 49
Bartholomaeus Heinz, StbWagenf., Tullastr. 70
Bartholome Aug, Glasbläser, Gerwigstr. 18
— Hrm, Arb, LangeStr. 29

Barthruff Wlt, Kraftf, Elfmorgenbruch 16
Bartkowiak Florian, Arb, Sophienstr. 79
Bartl Frz, Schmied, Hirtenweg 25
— Frz, Wagner, Oberwaldstr. 43

Bartmann Heinz, StabsUffz, Treitschkestr. 5
— Irene, SüßwGroßhdlg, Weberstr. 12 ⇔ 24879
— Josefine, Frau, Leopoldstr. 29
— Lina, Schneiderin, GottesauerStr. 31
— Wrn, kfmAng, Weberstr. 12 ⇔ 24879

Barton Isolde, Frau, Kaiserstr. 176
— Wlh, Kfm, Winterstr. 43

Bartosch Herma, Schwarzwalddiele, Pfinztalstr. 2 ⇔ 41611 (Wohn: Hildebrandstr. 28)
Bartoschek Karol, Frau, Zietenstr. 23

Bartsch Alfr, Arb, Seboldstr. 7
— Alfr, Rechtsanw, Lebrechtstr. 26 ⇔ 30487

Bartsch Alfr u Wlt Stiewing, Rechtsanw-Büro, Akademiestr. 34 ⇔ 24152
— Gustav, UhrenrepWerkst, Gellertstr. 11 ⇔ 53211
— Marg, We, Winkelriedstr. 3
— Marie Luise, PAsstn, Tullastr. 50

Bartunek Dr Karl, RgRat, Albtalstr. 21 ⇔ 25838

Bartusch Clara, We, Amalienstr. 24
— Johs, Oberst aD, Karlsburgstr. 13 ⇔ 42543
— Otto, technZeichn, Valentinstr. 47

Bartussek Frz, kfmAng, Fremersbergweg 20
Bartz Christina, We, Gebhardstr. 23
— Ed, Kraftf, Amthausstr. 20
— Olga, Frau, Lachenweg 1a
— Willy, kfmAbtLtr, Ebertstr. 28 ⇔ 3 09 86

Baruch Erika, We, Augartenstr. 83
Barwich Edith, Frau, Werderstr. 70
Barwig Willi, StbWagf, Staudingerstr. 10
Barwinek Dr Maximilian, Lagerarzt, Schlachthausstr. 10b
Barysch Theodor, SchneiderM, Hirschstr. 35a

Barz Alfr, VerwAng, Jollystr. 29-31
— Minna, We, AlteKarlsruherStr. 3

Baschang Helm, MinRat, Moltkestr. 69 ⇔ 23578
— Hrm, Vertr, Edelsheimstr. 2 ⇔ 24594
— Ldw, Schauspieler, Erzbergerstr. 8
— Rosine, We, Edelsheimstr. 2

Baschang-Schwarz L., Gaststätten-, Hotel- u. Großküchenbedarf, „SOLIA" Kartoffelschäl- und Universalmaschinen, „Krefft" Geschirrspülmaschinen, „HORO" Großfriteusen
Edelsheimstr. 2 ⇔ 2 45 94

Baschin Willi, Bandschleifer, Steinmetzstr. 7

Baschnagel Alb, Zement, Augartenstr. 26
— Ant, VulkM, GottesauerStr. 24 ⇔ 23065

BASCHNAGEL
Autoreifenhandel
Runderneuerungsbetrieb
Gottesauer Straße 24 ⇔ 26064

Baschnagel Heinz, Geschf, Yorckstr. 46 ⇔ 52365
— Rosa, We, Karolingerstr. 15

Basemann Maria, We, Forlenweg 13
Basener Robert, Sänger, Schützenstr. 19
Baser Ida, We, Lenzstr. 12
Basler Alfr, Metzger, Yorckstr. 20
— Anna, We, Werderstr. 11

Basler Arthur, Textilwaren
Gottesauer Platz 2 ⇔ 28353

— Aug, Zeitungsträger, EttlingerStr. 19
— Franz, Schweißer, Kriegsstr. 20

BASLER
LEBENS-VERSICHERUNGS-GESELLSCHAFT
Lebens-, Aussteuer- u. Unfall-Versicherungen
Bezirksdirektion Karlsruhe
Douglasstraße 11-13 ⇔ 28426

Basler Luise, We, Kriegsstr. 171
Basler Mission, G. Gerlach, Boeckhstr. 36 ⇔ 26652
Basmer Fritz, RundfMechM, BeiertheimerAllee 18a

Bassemir Anna, We, Schloßbez 11 A
— Karl, OIng, EttlingerStr. 49 ⇔ 32225
— Kurt, LandschGärtn, Schloßbez 11 A

Bassermann Eleonore, medtechnAsst, NördlHildaPromenade 15
— Heinz, Honigversand, GottesauerStr. 39

Bassinger Kath, We, Gutenbergstr. 3
Baßler Ant, Hafenarb, Kiebitzenweg 17
— Ferd, Kfm, Bahnhofstr. 8 ⇔ 22877
— Hch, BbOInsp, Lauterbergstr. 14
— Herb, Kfm, Karlstr. 91
— Helm, Schlosser, Blumentorstr. 10
— Hrm, OLokf aD, RüppurrerStr. 70a
— Karl Kfm, EmilGöttStr. 14
— Kurt, kfmAng, SpeyererStr. 6a
— Maria, We, Winterstr. 29
— Osk, Filmtheaterbes, HansSachsStr. 5 ⇔ 25170
— Rolf, DiplIng, Yorckstr. 20
— Ther, We, Häusserstr. 1 a

Baßler Wlt, Kfm, Sophienstr. 184b
— Wlh, VVertr, Brahmsstr. 21

Bassmann Arth, DiplOptiker, Bergbahnstr. 8

Optiker Bassmann
Wissenschaftliches Fachgeschäft
für moderne Augenoptik
Kaiserstraße 141 (Ecke Marktplatz) ⇔ 25311

Bast Anita, Frau, Sophienstr. 138
— Emma, We, Seldeneckstr. 17
— Horst, kfmAng, Lachnerstr. 10
— Oskar, stgMaschTechn, Adlerstr. 43
— Otto, VerwAng, Lachnerstr. 10

Basté Lothar, Jurist, FrauenalberStr. 63
Baster Anna, We, RintheimerStr. 1
Bastert Irmg, Jugendsekrn, Leibnizstr. 1

Bastian Alfr, Kfm, LebensmGesch, Weltzienstr. 19 ⇔ 52638
— Ant, SchreinerM, Nuitsstr. 18
— Aug, Rentn, Hardtstr. 14
— Aug, Kraftf, DurlacherStr. 57 H
— Berta, We, Karlstr. 75 H
— Claus, BkAng, Putlitzstr. 4
— Ernst, VAng, Nuitsstr. 18
— Frieda, We, Eisenlohrstr. 18
— Fritz, Pfarrer, Körnerstr. 58

Wilhelm Müller
BÜRO-EINRICHTUNGEN
Karlstraße 34
General-Vertretungen
Fernruf 27080
Büromaschinen

BLB BADISCHE LANDESBIBLIOTHEK
Baden-Württemberg

BAHM & BASSLER
Karlsruhe, Moltkestr. 1, Lager: Zimmerstr. 3, Ruf 27455
Durch Heilbrunnen u. Obstsäfte gesund!
Apfelsaft, Johannisbeersaft, schw. u. rot
Traubensaft weiß u. rot, Orangeadegetränke

Bastian Gabriele, Arbn, Kreuzstr. 16
— Hans, kfmAng, Werderstr. 7
— Hella, We, BadenerStr. 4
— Herbert, Arb, Hedwigstr. 1
— Hrm, OLokf aD, Dreisamstr. 14
— Hugo, Techn, AugustBebelStr. 51
— Johanna, Frau, Staudingerstr. 17
— Jos, Rentn, Nuitsstr. 1a
— Maria, Frau, Acherstr. 15
— Martha, Frau, Nuitsstr. 33
— Otto, SchneidM, Wilhelmstr. 15
— Val, Arbeiter, Glümerstr. 7
Bastke Herta, Schneiderin, Waldstr. 15
— Horst, DiplKfm, Gebhardstr. 18 ⇔ 31672
Bastling Hrm, OPInsp iR, Karlstr. 51
Bathe Martha, We, Weltzienstr. 2
Bathelt Gisela, Frau, Roonstr. 13
— Joh, SchreinerM, RüppurrerStr. 88a
— Karl, Vorarb, Goethestr. 29
— Paul, SchreinerM, Hirschstr. 146
Bathiany Wlh, Rechtsanw u Steuerber, Riefstahlstr. 12 ⇔ 23308
— Wolfg, Volkswirt, Moltkestr. 81 ⇔ 53481
Batka Ladislav, Arb, Kronenstr. 36
Batschauer Ad, Blechn, Pfauenstr. 28
— Arthur, PolOM, Lehmannstr. 1
— Dieter, PolWachtM, Lehmannstr. 1
— Emilie, We, BingerStr. 18
— Ernst, PolBeamt, PforzheimerStr. 2
— Frz, KfzRepWerkst, Blücherstr. 13 ⇔ 52535, Tankstelle, Kaiserallee 12 ⇔ 52642 (Wohn: Tannhäuserstr. 11)
— Günth, Maler, Lehmannstr. 1
— Jos, GaragenM, Schloßbezirk 11, Eing. E
— Karl, BehAng, DaxlanderStr. 60
— Karl, Vorarb, Goethestr. 29
— Kath, We, Moltkestr. 151a
— Kurt, Ing, Kanonierstr. 22
— Luise, We, Yorckstr. 22
— Max, Arb, Bellenäckersiedlung 19
Batsching Frz-Jos, kfmAng, Schillerstr. 35
— Friedel, We, Schillerstr. 35
Battenfeld Dr Hch, Verlagsdir, Siegfriedstr. 1 ⇔ 24954
Battianow Konstantin, General aD, Klosterweg 20
Batz Erich, Reklamebüro, GeorgFriedrichStr. 3 (Wohn: DurlacherAllee 22) ⇔ 28482
— Erwin, DiplIng, Sinnerstr. 4
— Frdr, PSchaffn iR, Lauterbergstr. 9
— Hugo, Pfarrer, Bachstr. 32
— Karl, BkDir aD, Bunsenstr. 2 ⇔ 53653
— Luise, We, Weinbrennerstr. 60
— Margarete, We, Bismarckstr. 27
— Rosa, We, DurlacherAllee 22
— Wlh, Arb, Nebeniusstr. 8
Batzer Kurt, Arb, Westmarkstr. 65
Batzler Anna, We, Schillerstr. 24
— Elsa, We, Marienstr. 16
— Erich, Ang, Frohngärtenweg 9
— Gg, MaschSchloss, Pfalzstr. 2 a
— Kurt, Helf i Steuers, Uhlandstr. 44 ⇔ 52668
— Marie, We, Waldring 7
Bau Amanda, We, Holderweg 22
— Elise, We, Yorckstr. 37
— Ernst, Konstrukt, RüppurrerStr. 68
— Frz, RegInsp, Luisenstr. 24
— Rud, Milchhdlg, Akademiestr. 48
— Willi, BbSekr, Wilhelmstr. 83
Deutsche Bau- und Bodenbank Aktiengesellschaft Zweigniederlassung Karlsruhe, Ritterstr. 9 ⇔ ✱ 28421

BAUBEDARF G&S KARLSRUHE i.B.
Baubedarf
Glauner & Söhne
Baumaterialien und Fliesenspezialgeschäft
Karlstraße 108/112 ⇔ ✱ 28523

Bauberger Rud, Hausinsp, Schloßplatz 3
— Wlt, ElMont, GottesauerStr. 5 [3]
Bauch Willi, BkDir, Hirschstr. 91 ⇔ 22935
Bauchert Jakob, Kraftf, HansSachsStr. 1
— Karl, Rentn, Ostmarkstr. 18
— Rud, Revisor, Westmarkstr. 70
Bauckhage Erich, Kfm, Vorholzstr. 1 ⇔ 22984
Baucks Heinz, HausM, Eichenweg 6
— Ldw, VerwAng, Eichenweg 6
Baudach Willy, LokHeiz, Volzstr. 45
Baude Olga, Rentn, EmilGöttStr. 7
— Willy, landwArb, Reichardtstr. 3
Baudendistel Karl, Gerber, Pfinzstr. 114
— Wrn, Modellschrein, Pfinztalstr. 64
— Wlh, Zimmerm, Pfinztalstr. 64
Baudermann Günther, ElIng, Lebrechtstr. 30
— Karl, Buchh, Hohenzollernstr. 15 ⇔ ben 31915
Baudisch Karl, Herst alkoholfr Getränke, ScheibenhardterWeg 40 ⇔ 30758 (Wohn: Neckarstr. 65)
— Paul, Gast z Deutschen Schwert, GottesauerStr. 35 ⇔ 27365
Baudrexel Dina, Frau, Sachsenstr. 3 [3]
— Paul, AbtLtr, Limburgweg 12a

Atelier Bauer sen.
Werkstätte für gute Lichtbildnisse
Moltkestraße 83 ⇔ 51231

Dr. Bauer & Hammer, Fruchtessenzen- u. Sirup-Fabrik, Gottesauer Str. 20 ⇔ 22768
Bauer & Knopf, Schreinerei, Gartenstr. 10
Bauer siehe auch Baur
— Adam, Schuhhaus, Kaiserstr. 70 ⇔ 26687 (Wohn: Sternbergstr. 14)
Bauer Adolf, Hauptbahnhof-Gaststätten Bahnhofplatz 1 ⇔ 30232
— Ad, Kraftf, Gerwigstr. 27
— Ad, NähmaschMech, Saarlandstr. 123
— Ad, PSchaffn aD, LichtentalerStr. 95
— Ad, Rentn, Saarlandstr. 123
— Agathe, We, Dohlenweg 8
— Alb, AbtLtr aD, Eisenlohrstr. 43
— Alb, Gärtn, Kapellenstr. 32
Bauer Alb, Gewerbelehrer, Morgenstr. 26
— Alb, PAmtm aD, Gritznerstr. 8
— Alb, PSchaffn, Steinmetzstr. 1
— Alb, Prokurist, Eckenerstr. 25 ⇔ 50751
— Alb, Rentner, Klosterweg 20
— Alb, Schrein, Silcherstr. 17
— Alfr, BehAng, Rheinstr. 25
— Dr Alfr, Fabrikant, Mozartstr. 4 ⇔ 51122
— Alfr, HdlsVertr, Douglasstr. 36 ⇔ 25357
Bauer Alfred, Karrosseriebau Wolfartsweierer Str. 3 e Wohn.: Gottesauer Str. 21 ⇔ 26847
— Alice, We, BreiteStr. 87
— Alois, Bäcker, Haid&NeuStr. 34
— Alois, Metzger, Winkelriedstr. 24
— Andr, Rentn, Zietenstr. 22
— Anna, Frau, Engesserstr. 6
— Anna, Frau, Jägerhausstr. 60
— Anna, Rentn, BreiteStr. 87
— Anna, Rentn, Marienstr. 41
— Anna, Rentn, Nuitsstr. 16
— Anna, We, Cäciliastr. 26
— Anna, We, Gerwigstr. 40
— Anna, We, Lessingstr. 21
— Anna, We, Rheinstr. 25
— Anna, We, Südendstr. 40
— Anna, We, Yorckstr. 7
— Ant, Bauschlosserei, Nuitsstr. 16 ⇔ 53286
— Ant, Vertr, Luisenstr. 44
— Armin, kfmAng, GottesauerStr. 21
— Arth, OLehr iR, BreiteStr. 106
— Aug, RbSchaffn iR, Diakonissenstr. 15
— Aug, Rentn, Reichardtstr. 1
— Augustin, StAmtm, Turmbergstr. 15 ⇔ 42447
— Berta, We, MühlburgerStr. 6a
— Berth, Mech, Eckenerstr. 9
— Berth, Prok, Feldbergplatz 2 ⇔ 30547
Bauer Carl, Elektro-Großhandlung Kriegsstr. 38 ⇔ 26234
— Carl, Elektro-Kfm, Adlerstr. 58
— Charlotte, We, Reichardtstr. 1
— Christine, Frau, Morgenstr. 10
— Chrph, Drogist, Luisenstr. 73
— Chrph, HausM, CarlWeyysserStr. 18
— Dor, We, DurlacherAllee 53
— Egon, Feuerwehrmann, Haid&NeuStr. 2
— Elisab, OberstltWe, ReinhFrankStr. 17
— Elisab, We, Feierabendweg 27
— Elise, PSekrn aD, Mathystr. 4a
— Ella, We, AntonBrucknerStr. 3
— Ellen, We, HermannBillingStr. 2
— Else, Schneiderei, FriedrichWolffStr. 16
— Else, We, Marienstr. 87
— Emil, Arbeiter, Wasgaustr. 16
— Emil, Bauzeichn, Wilhelmstr. 59
— Emil, Rentn, Elsternweg 5
— Emil, SchneiderM, Elsternweg 5
— Emil, Schrein, Hirschstr. 22 H
— Emilie, We, Erzbergerstr. 39
— Emilie, We, Kandelstr. 1 ⇔ 3 19 61
— Emma, KrkSchwester, Klosterweg 20
— Emma, Priv, Kurfürstenstr. 2 [3]
— Emma, Rentn, Reichardtstr. 1
— Emma, We, Moningerstr. 7-11
— Emmy, Frau, Friedenstr. 9
— Engelh, Blechnerei u InstallGesch, SpeyererStr. 35 ⇔ 3 22 51
— Erh, Ang, Friedrichsplatz 3
— Erich, technLehrer, Berckmüllerstr. 22

BAUBEDARF G&S KARLSRUHE i.B.
Baubedarf
Karlsruhe
Karlstraße 108/112
Fernruf ✱ 28523
Fliesen-spezialgeschäft

BLB BADISCHE LANDESBIBLIOTHEK
Baden-Württemberg

DKW-Motorräder

DKW-LEEB
Karlsruhe, Amalienstr. 63/65
FERNRUF 26018

Photo Erich Bauer
Industrie- und Werbeaufnahmen
Porträts und Architektur
Agfa - Color - Labor
Kaiserstraße 243 (beim Mühlburger Tor) ⇨ 50218
Bild- und Kalenderverlag / Industriewerbung
Moltkestraße 83/85 ⇨ 50218

Bauer Erna, Frau, Bahnhofstr. 26
— Erna, Frau, BreiteStr. 74
— Ernst, Eisendreher, Zietenstr. 31
— Ernst, Stadtamtm, Zietenstr. 76
— Erw, Autokfm, ErnstFriedrichStr. 4 ⇨ 41554
— Erw, RbObersekr aD, Neckarstr. 24
— Eug, Bautechn, Sophienstr. 178
— Eug, Goldschmied, Rheinstr. 50a
— Eug, Rentner, Moningerstr. 4
— Frz, HdlsVertr, Karlstr. 129 ⇨ 3 10 26
— Frz, RegInsp, Händelstr. 20
— Franziska, We, Sophienstr. 185
— Frieda, HLehrn aD, Bergwaldstr. 9
— Frieda, We, LangeStr. 100
— Frieda, We, Neckarstr. 33 [2]
— Frdr, AbtLtr, Lachnerstr. 21
— Frdr, Bäckerei, Herrenstr. 27 ⇨ 27704
— Frdr, Exped, Gerwigstr. 26
— Frdr, Heizer, ErnstFriedrichStr. 9
— Frdr, Kraftf, FriedrichWolffStr. 16
— Frdr, Schneiderei, Göhrenstr. 19 ⇨ 31255
— Fritz, HdlsVertr, Zeisigweg 3 ⇨ 50559
— Fritz, HSchneid, Kreuzelbergstr. 32
— Fritz, Install, Schulstr. 20a
— Fritz, JustHWachtM, Kopernikusstr. 20
— Fritz, Mech, LangeStr. 76
— Fritz, Prok, Rittnertstr. 44
— Gg, Amtsrat b Bundesgerichtshof, Geranienstr. 10
— Gg, Bauarb, Elfmorgenbruch 15
— Gg, Bürodiener, Weinbrennerstr. 88
— Gg, Eisenbahngeh, Sommerstr. 8
— Gg, FbrArb, Belfortstr. 6
— Gg, Musikverlag, Musikalien, Adlerstr. 26 ⇨ 2 04 02 (Wohn: Zähringerstr. 90)
— Gertr, Arbn, Bachstr. 52
— Gertr, We, Feldbergstr. 7
— Gust, Gipser, Bienwaldstr. 9
— Gust, Kraftf, Kreuzelbergstr. 18
— Hans, BbAsst, Gluckstr. 6
— Hans, Grafiker, Erzbergerstr. 28
— Hans, HdlsVertr, Kornblumenstr. 2 ⇨ 23367
— Hans, kfmAng, Resedenweg 2
— Dr Hans-Theod, DiplVolksw, ReinholdFrankStr. 17 ⇨ 26049
— Hedy, BkBevollm, Karlstr. 158
— Hch, Dreher, Bergwaldstr. 1
— Hch, Maurer, Waldeckstr. 36
— Hch, OWerkM, StuttgarterStr. 7
— Hch, Pens, Akademiestr. 21
— Heinz, kfmAng, AugustBebelStr. 63
— Heinz, Schützen-Drogerie, Schüzenstr. 11 ⇨ 22463
— Heinz, Werkzeugm, Buntestr. 13
— Dr Helm, DiplChem, Hirschstr. 101a
— Helm, kfmAng, Klosterweg 73
— Helm, Lehreneinsteller, AntonBrucknerStr. 3
Bauer Herb, Arb, Nikolausstr. 8
— Herb, HdlsVertr, Gartenstr. 64
— Herb, Ing, Erbprinzenstr. 29
— Herb, VersAng, Geibelstr. 14
— Herb, Zimmermann, HeidelbergerStr. 3
— Hrm, Arb, Krokusweg 39
— Hrm, Kraftf, Bachstr. 69
— Herta, We, AuerStr. 11
— Hilda, We, RüppurrerStr. 70a
— Hildeg, We, Mathystr. 42 H
— Horst, Elektr, Bismarckstr. 75
— Ida, We, Zeppelinstr. 52
— Ilse, Frau, Gebhardstr. 43
— Jak, Arbeiter, Gebhardstr. 17
— Jak, Maurer, Zietenstr. 20
— Jak, MaurerM, Bienwaldstr. 9
— Joh, Arb, Mühlwiesenweg 9
— Joh, Drechsler, KärntnerStr. 41
— Jos, HeizMonteur, Valentinstr. 14
— Jos, LebensmGesch, Marienstr. 66
— Jos, Nachtportier, Zähringerstr. 46
— Jos, PFacharb, Pfinztalstr. 3
— Jos, PInsp, Leopoldstr. 3
— Jos, Schloss, Luisenstr. 13
— Jos sen, StbOSchaffn, Karlstr. 154 ⇨ 30070
— Josefine, We, Gebhardstr. 12
— Julie, We, Kriemhildenstr. 7
— Jul, BauschlosserM, Nuitsstr. 16
— Karl, Arbeiter, Brauerstr. 7
— Karl, ArchitBüro, Hübschstr.14 ⇨ 52342
— Karl, Automech, Sophienstr. 87
— Karl, Blechn u Inst, Valentinstr. 45
— Karl, Buchh, Roonstr. 23
— Karl, Geschf, Herrenstr. 50b
— Karl, HausM aD, Bismarckstr. 12b [2]
— Karl, Ing, Untermühlstr. 4
— Karl, Lagerarb, Kapellenstr. 74
— Karl, Lokf aD, LudwigMarumStr. 47
— Karl, Mech, Saarlandstr. 123
— Karl, Metzger u Gastw z. Rheinhafen, Hardtstr. 2 ⇨ 5 12 70
— Karl, PBetrSekr, Lachnerstr. 3
— Karl, RegAmtm, DanzigerStr. 6a ⇨ 32836
— Karl, Schlosser, Häusserstr. 14
— Karl, Schlosser, Schützenstr. 9
— Karl, StbSchaffn, Fasanenstr. 36 H
— Karl, technKfm, Staudingerstr. 7
— Karl, Vulkaniseur, Essenweinstr. 42
— Karl-Heinz, ElMont, Lessingstr. 24
— Karlheinz, PolBeamter, Karlstr. 158
— Karl-Heinz, technZeichner, Rheinstr.102
— Karol, OPSekr, Adlerstr. 6
— Karol, We, Marienstr. 99
— Kaspar, GaragenM, Reichenbachstr. 32 ⇨ 42685
— Kath, We, Fasanenstr. 36
— Kath, We, Landgrabenstr. 43
— Kath, We, Waldeckstr. 36
— Klara, We, Humboldtstr. 6
— Konr, Schaffn, Litzenhardtstr. 44
— Kurt, Mech, Lameystr. 65
— Kurt, PolBeamt, Schützenstr. 9
— Kurt, Schreiner, DurlacherStr. 103
— Kurt, StSekr, AuerStr. 27
— Laurenz, Rentn, Zietenstr. 3
— Leni, Frau, Kaiserstr. 241a
— Lina, We, Hardtstr. 14
— Liselotte, Helf i Steuersachen, BonnerStr. 32 ⇨ 51319
— Lotte, technLehrn, Erzbergerstr. 39
— Ldw, Masch, Zeppelinstr. 17 ⇨ 51810
— Luise, Priv, Gartenstr. 57
Bauer Luise, We, Brauerstr. 11
— Luise, We, Häusserstr. 11
— Magd, Sekrn, RastatterStr. 98
— Magd, We, Bernhardstr. 11-13
— Magd, We, Postweg 5
— Marg, Frau, GeorgFriedrichStr. 15
— Margarete, We, Hirschstr. 65
— Maria, Frau, Wichernstr. 6
— Maria, Sekrn, EttlingerStr. 17
— Maria, We, Marienstr. 26
— Maria, We, Reichenbachstr. 26
— Maria, We, Schumannstr. 3
— Marie, Rentn, BeiertheimerAllee 70
— Marie, We, Bunsenstr. 8
— Martha, Frau, Morgenstr. 35
— Martha, Verkfn, Zeppelinstr. 19
— Math, Frau, Hirschstr. 28
— Math, FürsInsp, Tulpenstr. 29
— Math, Priv, Kurfürstenstr. 2
— Math, Rentnerin, Kronenstr. 19
— Math, We, GrafRhenaStr. 10
— Max, Herst chem techn Erzeugn, Gellertstr. 16 ⇨ 52013
— Max, Kraftf, Zietenstr. 22
— Max, Maler, Waldhornstr. 50
— Max, Privat, Kurfürstenstr. 1 ⇨ 32139
— Melanie, We, Ritterstr. 11
— Oskar, Amtsbote, Moningerstr. 26
— Oskar, Rentn, KarlsruherStr. 46
— Otto, PolBeamt, GrafEbersteinStr. 8
— Otto, SchlosserM, Adlerstr. 30
— Paul, VermTechn, Weinbrennerstr. 71
— Paula, Frau, Valentinstr. 29
— Pauline, We, GrötzingerStr. 52 a-d
— Pet, Zimmermann, Zietenstr. 19
— Philipp, technBbInsp, Sophienstr. 142
— Philippine, Rentn, Klosterweg 20
— Reimund, Schneider, Göhrenstr. 19
— Ren, Rentn, Wilhelmstr. 50
— Rich, Rentn, Kaiserallee 97
— Rob, Heizer, MemelerStr. 40
— Rob, VerwInsp, SpeyererStr. 35
— Rolf, Mech, Sophienstr. 19
— Rosa, Frau, Zietenstr. 22
— Rosa, We, Moltkestr. 151a
— Rosina, We, Hirschstr. 54
— Rud, Ang, Geibelstr. 8
— Rud, Arbeiter, DurlacherStr. 57
— Rud, DiplIng, Dürrbachstr. 11
— Rud, Kraftf, Goethestr. 20
— Rud, PAng, Saarlandstr. 116
— Rud, Vertr, BadenerStr. 41
— Seraf, We, Augustastr. 12
— Siegfr, Konstrukteur, Weinbrennerstr. 37
— Sofie, Frau, Karlstr. 66
— Sofie, We, Scherrstr. 10
— Th, MaschSchloss, Zietenstr. 27
— Th, Prediger, Amalienstr. 77
— Th, Rentn, BreiteStr. 106
— Th, WagnerM, Sudetenstr. 72
— Thea, Frau, Steinstr. 29
— Ther, Frau, Hirschstr. 129
— Val, Elektriker, Kriegsstr. 122
— Valentin, kfmAng, Rheinstr. 15
— Valerie, DSchneiderei, Sudetenstr. 72
— Wlt, PolBeamt, Bachstr. 31 [4]
— Wlt, Schrifts, Hirschstr. 74
— Wlt, StudRat, Rittnertstr. 105 ⇨ 42056
— Wlt, VermInsp, EppingerStr. 12
— Wrn, techn DiplVolkswirt NördlHildapromenade 6

MATHÄUS VOGEL
HIRSCHSTRASSE 44
Ruf: Sammel-Nr. 22411

AUTOVERMIETUNG mit Fahrer
Stadt-, Fern-, Hochzeit- u. Beerdigungsfahrten
mit 180er bis 300er Mercedes

BLB BADISCHE LANDESBIBLIOTHEK
Baden-Württemberg

Gebr. Kolb *Laden-Einrichtungen* Gegr. 1872
Bachstr. 43 *Innenausbau* Fernruf 52221/22

Bauer Wlh, BäckerM, Sophienstr. 91
— Wlh, Fotoatelier, Inh: Julie Bauer We, Moltkestr. 83 ⇨ 51231
— Wlh, Heizer, Zirkel 33a
— Wlh, Kies- u Sandgroßhdlg, Hauptstr. 27 ⇨ 23561
— Wlh, Kraftf, Marienstr. 103
— Wlh, Möbelkfm, Kaiserstr. 30

Wilhelm Bauer
Möbel- und Bettenhaus
Kaiserstraße 26 u. 30 ⇨ 24263

— Wlh, OLehrer, Kriegsstr. 79
— Wlh, OWerkM iR, Rosenweg 67
— Wlh, Packer, Wißmannstr. 4
— Wlh, Rentn, Weltzienstr. 4 H
— Wlh, Schneid, Bäderstr. 4
— Willi, techn Ang, Gartenstr. 64
— Willy, Kfm, Karlstr. 92
— Wolfg, Schreiner, AuerStr. 15
Bauerdick Dr Herb, RegAssess, Erzbergerstr. 94
Bauermann Erwin, StudAssess, DanzigerStr. 6b
Bauermeister Ed, DiplIng, StudRat, RegBauM aD, Ortenaustr. 8 ⇨ 30469
Bauerndistel Ernst, VermOInsp, Gerwigstr. 50
— Otto, Pensionär, Boettgestr. 4
Bauersachs Otto, DiplIng, Bahnhofstr. 15
Bauersfeld Anna, We, Rappenstr. 6
— Irma, Frau, Ernststr. 101
— Karl, Maschinenfabr, Gerwigstr. 17 (Wohn: Gerwigstr. 15) ⇨ 27583
— Wlh, OSekr, Ernststr. 49 (Behelfsh)
Baugesellschaft Malchow GmbH, Büro Khe-Durlach, Amalienbadstr. 13 ⇨ 41195
Baugesellschaft MIBA GmbH, Kriegsstr. 23 ⇨ 24835
Bauhilfe GmbH, Kriegsstr. 23 ⇨ 24835
Bauhof GmbH Mannheim, Baumaschinen, Hirschstr. 78 ⇨ 24072
Bauhütte Karlsruhe GmbH. Zeppelinstr. 2 ⇨ ✳ 51813
Bau-Innung Karlsruhe, Vorholzstr. 55 ⇨ 22807
Baukmann Anneliese, Frau, Sophienstr. 42
Bauknecht Anna, Frau, Kreuzelbergstr. 30
— Edgar, städtArb, Bernsteinstr. 3
— Ella, DSchneid, Forlenweg 17
— Herb, ElMech, Forlenweg 17
— Toni, Verkfn, Kreuzelbergstr. 31a
— Wlt, kfmAng, DurmersheimerStr. 20
Baum Ad, StAmtm aD, Helfer in Steuers, Klosestr. 42 ⇨ 32369
— Anna, We, Karlstr. 152
— Edgar, Fabrikant, Waldstr. 75/77
— Emil, PolBeamt, AuerStr. 37
— Emil, Rentn, AuerStr. 23
— Erwin, Eisendreher, AuerStr. 6

F. E. Baum
vorm. W. Schindler
Gegründet 1858
Spezialfabrik f. Stahlkassetten
Tresoranlagen, Panzer- und Stahlschränke
Hirschstraße 42 ⇨ 21809

Baum Frz, OStSekr iR, Kniebisstr. 8
— Franziska, Frau, ScheibenhardterWeg 32
— Frdr, Heizer, Weinbrennerstr. 57
— Frdr, Ing, Waldstr. 75/77
— Frdr, Stadtdir, Gerwigstr. 13 ⇨ 20083
— Frdr, Karl, HdlsVertr, Siemensallee 51 ⇨ 52860
— Fritz, HdlsVertr, Rechts der Alb 11 ⇨ 30829
— Hans Dieter, Matrose, Feierabendweg 22
— Hch, Lagerarb, Marienstr. 45
— Hrm, Lagerverw, Steinstr. 12
— Karl, OWerkM iR, Eckenerstr. 29
— Klara, Frau, Hauckstr. 3
— Ldw, Schreibmasch, Rep, Werderstr. 58 ⇨ 27795
— Lydia, We, AlteKarlsruherStr. 23
— Otto, Arb, Westmarkstr. 64
— Otto, BetrIng, Anebosweg 31 ⇨ 52794
— Otto, Rentner, Rappenwörtstr. 30 ⇨ 53131
— Rob, kfmAng, Seboldstr. 8
— Wlh, Rentn, Alter Graben 10
— Wilhelmine, We, Yorckstr. 12
— Willi, MaschArb, AlteKarlsruherStr. 23
— Willi, Metzg, Eulerweg 4

Baumann & Co., Straßenbauges. m. b. H. & Co. Nördliche Uferstraße 16 ⇨ 51182

Baumann DrIng, Adalb, RbDPräs iR, Weberstr. 6 ⇨ 25702
— Ad, VVertr aD, Weinbrennerstr. 58
— Alb, Lebensm, Feinkost, Werderstr. 37 ⇨ 21514
— Alb, Metzg, Hofäckerstr. 29
— Alfr, BbOSekr, MarieAlexandraStr. 20
— Alfr, Kfm, Jollystr. 13
— Alois, Lithograph, Schützenstr. 17
— Alw, We, KarlWilhelmStr. 3
— Amalie, BehAng iR, Sachsenstr. 2
— Andr, Metzg, DurlacherAllee 62
— Anna, We, Steinstr. 9
— Anneliese, We, Glümerstr. 6
— Annemarie, We, Nebeniusstr. 45
— Ant jun, Ang, Gudrunstr. 6
— Ant sen, Pens, Gudrunstr. 6
— Arth, kfmAng, Augustastr. 18
— Arth, RegInsp, GottesauerPlatz 2
— Aug, Rentn, Hardtstr. 45a
— Bernh, Kraftf, MarieAlexandraStr. 28
— Dr Berth, RegMedRat, Bunsenstr. 18
— Cloth, We, Kornblumenstr. 4
— Dieter, DiplIng, Ebertstr. 6
— Ed, Wirker, Boettgestr. 1
— Elfr, Näherin, Veilchenstr. 18
— Elis, Frau, Karlstr. 134
— Elisab, Frau, Weberstr. 6
— Ella, Frau, Winterstr. 22a
— Elsa, Frau, AntonBrucknerStr. 18
— Else, Frau, Kaiserstr. 172
— Else, LebensmGesch, Marienstr. 42 ⇨ 26172
— Emil, kfmAng, Treitschkestr. 10
— Emilie, VerwSekrn iR, Blankenhornstr. 5
— Emilie, We, Gudrunstr. 14
— Erna, LebensmGesch, Augartenstr. 5 ⇨ 20803
— Ernst, Bäckerei, Scheffelstr. 35 ⇨ 20097
— Ernst, RegAsst, Gartenstr. 36
— Erw, StudRat iR, Dürrbachstr. 16 ⇨ 42093

Baumann Eug, HdlsVertr, Benzstr. 20A
— Frz, HdlsVertr, Wattkopfstr. 74
— Franz, Kfm, Kopernikusstr. 18
— Frz, Maurer, Uhlandstr. 38
— Frz, Mechaniker, Lachnerstr. 14
— Frz, PSchaffner, Sommerstr. 8
— Frz, StudRat, Dragonerstr. 11
— Frieda, Frau, Scheffelstr. 35
— Frieda, Rentn, Luisenstr. 44
— Frdr, Buchhdlr, Herrenstr. 34
— Frdr, Fuhrunternehmen, Rheinbrückenstr. 19
— Frdr, Landw, Kirchbühlstr. 7
— Fritz, Pens, Rudolfstr. 7
— Gg, Rentner, Pfarrstr. 19
— Gust, ElektroM, Karolinenstr. 10
— Gust, kfmAng, AugustBebelStr. 61
— Gust, OLokf iR, Gartenstr. 58
— Gust, PFacharb, Zietenstr. 62
— Hans, Archit, Akademiestr. 37
— Hans, Bauing, Werderstr. 18
— Hansbodo, kfmAng, Zähringerstr. 43a
— Harold, Bauing, Schützenstr. 34
— Hdw, BkAng, Luisenstr. 22
— Hch, EIM, LudwigMarumStr. 25
— Hch, LebensmGesch, Draisstr. 1 ⇨ 5 22 37
— Hch, Metzger, Lameystr. 26
— Hch, Schlosser, RüppurrerStr. 132
— Heinz, Ableser, Goethestr. 50
— Heinz, KfzElektroM, Marienstr. 17
— Hel, We, Draisstr. 2
— Herb, Buchh, Rudolfstr. 6
— Hrm, Kraftf, Marienstr. 42
— Hrm, Milchhdlg, Lessingstr. 21
— Hrm, Rentn, Klauprechtstr. 43
— Horst, ElIng, BruchsalerStr. 6
— Horst, Verlagsang, Maximilianstr. 6
— Hubert, Drogist, Wilhelmstr. 68
— Joh, OLokf, Dammerstockstr. 15
— Johanna, Frau, Putlitzstr. 6
— Johanna, Frau, Weinbrennerstr. 75
— Joha, PSekrn aD, Wilhelmstr. 50
— Jos, BehAng, Augartenstr. 5
— Jos, Kfm, Karlstr. 144
— Karl, Automech, GottesauerStr. 23
— Karl, Bäckerei, Sophienstr. 169 ⇨ 51463
— Karl, BkKfm, DaxlanderStr. 55

Baumann Karl, Futter- und Mehlhandlung Akademiestraße 20 ⇨ 23866

— Karl, KanzlAsst, Buntestr. 12
— Karl, PFacharb, Gudrunstr. 14
— Karol, We, Yorckstr. 15
— Kath, Haus- u. Küchenger, Wattkopfstr. 74 ⇨ 50423
— Kath, We, Vorholzstr. 28
— Klara, GeschInhn, Akademiestr. 20 ⇨ 23866
— Kurt, Ing, Seydlitzstr. 13
— Leonh, BlechnM iR, Hohenzollernstr. 6
— Lina, Frau, Neufeldstr. 25a
— Lotte, Frau, Rudolfstr. 12
— Luise, Rentn, BadenerStr. 33
— Maria, We, Marienstr. 42
— Marie, Geschfn, Kriegsstr. 94 ⇨ 23300
— Max, Amtsrat, Lachnerstr. 15
— Max, Masch, Rheinstr. 50a
— Max, Schloss, Kärcherstr. 4

Wilhelm Müller General-Vertretungen
BÜRO-EINRICHTUNGEN **Büromaschinen**
Karlstraße 34 Fernruf 27080

BLB BADISCHE LANDESBIBLIOTHEK
Baden-Württemberg

MONINGER BIER
anerkannt hervorragend

Baumann Mechth, Frau, Klauprechtstr. 54
— Otto, Arbeiter, GeorgFriedrichStr. 14
— Otto, BkBeamt, Körnerstr. 48
— Otto, Rentn, ErnstFriedrichStr. 12
— Peregrin, OLokf aD,, Nebeniusstr. 27
— Rosa, We, Marienstr. 68
— Rosa, We, RüppurrerStr. 9

Baumann Rudolf
Bäckerei und Konditorei
Sophienstraße 37 ⇔ 283 41

— Sof, Frau, Kriegsstr. 88
— Sof, We, Amalienstr. 25a
— Stef, StbKontrolleur, Buntestr. 13
— Tilly, Pens, Herrenstr. 39
— Wald, Bäcker, Douglasstr. 10
— Wrn, PFacharb, Charlottenstr. 28
— Wlh, BbZugf aD, Essenweinstr. 20
— Wlh, OLokf, Tulpenstr. 45
— Wlh, PInsp, Jollystr. 29-31
— Wlh, Verbandsprüfer, Augartenstr. 82
— Willi, Schrein, RastatterStr. 106
Baumbach Alfr, Kraftf, Yorckstr. 37
— Felix, Staatsschauspieler aD, Fronstr. 21b ⇔ 31330
Baumberger Else, We, Kastellstr. 30
— Fritz, Ang, Grillparzerstr. 14
— Gust, Kraftf, Zähringerstr. 1
— Ldw, Arb, Weinbrennerstr. 65
Baumbusch Elise, We, Blumenstr. 2a
Baumeister Hch, StbSchaffn, HeilbronnerStr. 18
— Heinz, Bauing, Buntestr. 14
— Heinz, Restaurateur, Kantstr. 3 ⇔ 31993
— Hugo, Zollbeamt, CarlPetersStr. 10
— Kurt, OLokf, Lauterbergstr. 14 ⇔ 30530
— Liddy, Schreibbüro, Erzbergerstr. 2a ⇔ 26745
— Luise, Rentn, Kaiserstr. 186
— Wlt, DiplIng, IngBüro, Erzbergerstr. 2a ⇔ 26745

Baumeisters Gaststätten

Stadthallen-Betriebe	⇔ 26431
Schwarzwaldhallen-Betriebe	⇔ 28134
Stadtgarten-Restauration (nur bei Veranstaltungen)	⇔ 28134
Privat: Kantstraße 3	⇔ 31993

Baumer Arn, VerwAssess, Lachnerstr. 25
— Eug, MaschSchloss, Wielandtstr. 32
— Hugo, StbOSchaffn, Humboldtstr. 29
— Otto, Bauarb, Gerberstr. 8
— Vitus, Milchgesch, Viktoriastr. 9 ⇔ 27145
— Wlh, VerwAng, Stephanienstr. 48
— Wolfg, Schriftsetzer, Kriegsstr. 151
Baumert Elfr, Frau, Gebhardstr. 33a
— Elisab, We, Kriegsstr. 204
— Eug, Kantinenverw, Veilchenstr. 31a
— Gg, BbAmtm, Kriegsstr. 12
— Jos, Chemiewerker, Blumenstr. 2
— Luise, Frau, Herrenstr. 42
— Pet, Polbeamt aD, MarxzellerStr. 15
— Sus, We, Gutenbergstr. 2
Baumgärtel Karl, Rentn, Lortzingstr. 21
Baumgärtner Anna, Frau, DurlacherStr. 49
— Anna, We, Essenweinstr. 17
— Bernh, OWeichenw, WolfartsweiererStr. 18a
— Bert, BbBeamter, Hertzstr. 30
— Dieter, Rep elektr Heizkörper, Grillparzerstr. 1 ⇔ 52263
Baumgärtner Emilie, We, Kaiserstr. 172
— Erich, Arbeiter, Wachhausstr. 12c
— Erw, Automech, Amthausstr. 21 b
— Erw, Triebwagf, Karlstr. 73
— Frieda, We, Goethestr. 21
— Fritz, HdlsVertr, Gymnasiumstr. 12 ⇔ 41014
— Fritz, Kraftf, Steinmetzstr. 3
— Gisela, We, Fronstr. 24
— Günter, PolBeamt, Jägerhausstr. 28
— Gust, HdlsVertr, Bahnhofstr. 28 ⇔ 3 18 02
— Gust, Mont, TirolerStr. 5
— Hch, BbORottenM aD, Essenweinstr. 50
— Hch, Lokf, Volzstr. 11
— Helm, Arb, GutMagnusStr. 20
— Helm, Rentner, Yorckstr. 45
— Helm, SchreinerM, KärntnerStr. 24
— Johanna, Frau, Elfmorgenbruch 23
— Johanna, We, HeidelbergerStr. 7
— Jos, Mineralwasserfbr, Amthausstr. 21b
— Jul, WerkM, Salmenstr. 25

Karl Baumgärtner
Holz - Kohlen - Heizöl
Amthausstraße 21 Weiherstraße 1a
⇔ 42029 Pk 52436

— Karl, PFacharb, GutMagnusStr. 20
— Ldw, SchreinM, Humboldtstr. 27
— Luise, We, Ostmarkstr. 51
— Luise, We, Steinmetzstr. 3
— Maria, Frau, Uhlandstr. 23
— Marta, FilLeitrn, HeilbronnerStr. 17
— Pauline, We, Amthausstr. 21b
— Wrn, Techn, Erzbergerstr. 28
— Wlh, Artist, Wattkopfstr. 17
— Willi, Kernm, Wilhelmstr. 53
Baumgart Alb, Rentn, Klopstockstr. 6
— Angela, HdlsVertrn, Klauprechtstr. 42 ⇔ 28832
— Arnold, Maurer, Kieselweg 9
— Geschw, Hotel Lutz, Kriegsstr. 94 ⇔ 23300
Baumgart Dr. med. Karl, prakt. Arzt, Sprechzeit: Mo., Do. 1/2 10—1/2 12 Uhr, Di. u. Fr. 16—17.30 Uhr. Mi. u. Sa. keine, Kaiserstr. 74 ⇔ 28416 *
Baumgarten Adelb, Buchh, Berckmüllerstr. 4
— Hans, kfmAng, HermannKöhlStr. 32
— Hch, Bauing, Haid&NeuStr. 23
— Volker, ElIng, Haid&NeuStr. 23
— Wrn, kfmAng, Dammerstockstr. 20
Baumgarth Gertr, Frau, Bürklinstr. 2
Baumgartl Erich, Heizer, KarlSchurzStr. 65
— Otto, Musiker, Zähringerstr. 86
Baumgartner Ad, Gießer, Gellertstr. 15
— Anton, PSchaffner, Seldeneckstr. 35
— Arn, Zimmergeschäft, Hardeckstr. 2 ⇔ 51238
— Arnold, ZimmerM, DurmersheimerStr. 19
— Eleonore, We, Fichtestr. 7 ⇔ 22157
— Günth, ElMont, Schillerstr. 3
— Jos, BbAsst, Brahmsstr. 25
— Jos, Maurer, Welfenstr. 14a
— Leo, BerufsschLehrer, Hauptbahnstr. 4
— Maria, We, Asternweg 14
— Max, Ang, Kelterstr. 32
— Mich, Kraftf, Berckmüllerstr. 5
— Osk, Ing, Radiogesch, Sophienstr. 32 ⇔ 25808
— Vera, We, Ostmarkstr. 60
Baumhauer Dr Wolfg, Arzt, Eisenlohrstr. 49
Baumhoff Hedy, We, ReinholdFrankStr. 14 ⇔ 25870
Baumning Erh, Kfm, Philippstr. 31
Baumstark Bernh, SchnürM, KarlWilhelmStr. 28
— Frz, BbOSekr, Marienstr. 37
— Gerh, SchlosserM, Waldhornstr. 12

Baumstark Jos., Bauschlosserei, Stahl- und Leichtmetallbau, Kronenstraße 11 ⇔ 23178
Wohng.: Waldhornstraße 12

— Kurt, Werkzeugm, DurlacherStr. 37
— Theresia, We, Schulstr. 6
— Wlh, Arb, Elsternweg 3
Baumstieger Marg, We, Douglasstr. 1-3
— Willy, KrimInsp, Stephanienstr. 90
Baumüller Ernst, BkDir, Weberstr. 1 ⇔ 22933
Baunach Willi, Bundeswehrangeh, Morgenstr. 23
Baur Amalie, We, Poststr. 8
— Andr, SchlosserM, Augartenstr. 71
— Berta, We, Barbarossaplatz 4
— Eug, AbtLtr, Schulstr. 6 ⇔ 53708
— Hans, Redakteur, Märchenring 58 ⇔ 25921
— Heinz, MaschBauM, Glümerstr. 8
— Hrm, HdlgsBevollm, Turmbergstr. 23 ⇔ 41536
— Horst, StbWagf, Taubenstr. 27
— Inge, Handschuhstrickerei, Turmbergstr. 23 ⇔ 41536
— Johanna, Frau, Gartenstr. 56
— Jos, Rentn, Rabenweg 14
— Jos, SüßwGroßhdl, Turmbergstr. 3 ⇔ 42381
— Karl, MaschSchloss, Mahlbergstr. 33
— Kath, We, Hirschstr. 55
— Luise, AbtLtrn, Kaiserstr. 105
— Martha, Frau, Jollystr. 27
— Martha, We, RüppurrerStr. 124
— Max, städtAng, Scheffelstr. 55 H
— Dr Osk, Arzt, Virchowstr. 22 ⇔ 50460
— Rob, ORegRat, FreiburgerStr. 27
— Theo, Vorkalkulator, Klosestr. 25
— Wend, TaubstOLehrer, Silcherstr. 32
— Wlh, HSchriftltr, Märchenring 58
— Wlh, MaschSchlosserM, KarlWilhelmStr. 21
Baureis Wlt, VerwAng, Wichernstr. 4
Baurmann Prof. Dr. Max, Beiertheimer Allee 46, Chefarzt der Augenabteilung des Alten St. Vincentiuskrankenhauses, Kriegsstr. 49 ⇔ * 28228 *
Bausback Alois, Rentn, Schliffkopfweg 59
— Auguste, Fremdenheim, Sophienstr. 10 ⇔ 24510
— Emma, We, Sophienstr. 164
— Eug, Dreh, Sophienstr. 10
— Herb, Kosmet. Großhdlg, Wilhelmstr. 63 ⇔ 2 65 73
— Jul, Vertr, Wilhelmstr. 63
— Karl, Geschf, Nokkstr. 1
— Klara, We, Sophienstr. 10
— Math, We, Friedenstr. 25
— Wilhelmine, We, Brauerstr. 29
Bausch Ad, WerkzSchmied, Brückenstr. 4
— Aug, Modellbauer, DanzigerStr. 18
— Emil, ElTechn, SpeyererStr. 27
— Emma, We, Geschf, Tullastr. 67 ⇔ 25768
— Heinz, kfmAng, Brückenstr. 19

BAUGELD zu 4 1/2 % und hohe Steuerersparnis oder jährl. 25 bis 35 % Wohnungsbau-Prämie. Guthabenzins 2 1/2 %
BADENIA BAUSPARKASSE KARLSRUHE 25 JAHRE
TELEFON 27318

BLB BADISCHE LANDESBIBLIOTHEK
Baden-Württemberg

Karlsruher Eisen- und Stahlhandel G.m.b.H.
Stab- u. Formeisen - Universaleisen - Spezialprofile - Qualitätsstabstahl - Blankmaterial - Schmiedematerial Qualitätsfeinbleche - verzinkte Bleche - Mittel- und Grobbleche, sowie Stahlbleche in sämtlichen Güten, Formaten und Stärken - Gas- und Geländerrohre - rohe schwarze Schrauben - Unterlegscheiben und Federringe
KARLSRUHE Fautenbruchstraße 49/51 Ruf Sammel-Nr. 31487
Fernschreiber: Nr.: 0782763 esta karlsruhe

Bausch I., GmbH., Backofenbau und Bäckereimaschinen Gerwigstr. 51 ⇔ 25768
— Maria, Geschfn, DurlacherAllee 69 ⇔ 25778
— Wlt, RegAmtmann, Erzbergerstr. 58
— Wlh, Schloss, Marienstr. 68
Bauscher Alfr, techn Zeichn, Hengstpl. 1
Bauschlicher Jak, Priv, Gartenstr. 8a
Bausinger Osw, MetzgerM, Herderstr. 12

Bausparkasse Schwäbisch Hall A.G.
Bausparkasse der Volksbanken und Raiffeisenkasse
Organisationsleiter für Baden
Kaiserstraße 96 ⇔ * 23951

Bausparkasse GdF Wüstenrot, Karlstr. 29 ⇔ 22349 u. Kaiserstr. 102 ⇔ 21050
Baust Alb, StudRat, Draisstr. 3
— Andr, TelInsp aD, Alter Graben 7
— Anni, Schreib- u Lederw, Oberwaldstr. 43
— Berta, Sekrn, Buntestr. 12
— Berta, We, Dornwaldstr. 22
— Emil, Tapeziergesch, Oberwaldstr. 43 (Wohn: Oberwaldstr. 37)
— Ernestine, Textilw, Hengstplatz 7 ⇔ 41051 (Wohn: Neuensteinstr. 5)
— Gerh, Vikar, Diakonissenstr. 26
— Hedw, We, Neckarstr. 43
— Karl, OLokf iR, Pfinzstr. 106
— Kurt, VerwOSekr, Dornwaldstr. 22
— Martha, Frau, Alter Graben 17
— Renate, StudRefer, Draisstr. 3 ⇔ 53561

Baustoff- und Eisenhandels-Gesellschaft
Daxlander Str. 70a Ecke Oberfeldstr.
⇔ 51435

Baustoff-Vertrieb GmbH.
Nachf. Ernst Aurand
Inh. Friedrich Aurand
Baustoff-Großhandlung
Büro und Bahnlager: Westbahnhof
Lagerstraße 2 - 4 ⇔ 50212/13

Bautransport, Inh. Eugen Mumbach, Sonnenstr. 7 ⇔ 52098
Bautsch Emma, We, Gartenstr. 35
Bautz Jos, Landw, Postweg 49
— Maria, We, Kriegsstr. 290 ⇔ 5 35 31
— Wlt, BbSekr, KehlerStr. 4
Bauz Emil, WerkM, Jollystr. 51-53
Bawlitza Hilma, We, Vinzentiusstr. 10
Baxer Ernst, MalerM, Seminarstr. 4
Bay Anna, We, Sachsenstr. 8
Bayati A, DiplIng, Karolingerstr. 7
Bayer & Müller, Fabrik f Bürobedarf, Sedanstr. 11 ⇔ 51274
Bayer siehe auch Baier, Beier, Beyer
— Alb, Bote, Augartenstr. 38
— Alfons, Kraftf, Bachstr. 57
Bayer Alfr, kfmAbtLtr, Lauterbergstr. 16
— Amal, Fürsorg, Südendstr. 2
— Anna, We, Christofstr. 1
— Arno, DiplIng, ArchitBüro, Kanonierstr. 18 ⇔ 52656
— Art, HLehr iR, Damaschkestr. 39
— Art, PolBeamt, Ernststr. €2
— Art, Schrifts, Feldblumenweg 5
— Chr, SchneiderM, Bienwaldstr. 1
— Edgar, Artist u Musiker, Draisstr. 7 ⇔ 5 36 61
— Ed, Bäckerei, Löwenstr. 2 ⇔ 3 01 28
— Emil, Metzgerei, Inselstr. 28a ⇔ 50631
— Emilie, Köchin, Lessingstr. 1
— Erich, Schlosser, Durlacher Str. 36
— Dr Ernst, Geschf, Nebeniusstr. 23a
— Ernst, Rentner, Degenfeldstr. 14
— Erwin, SchreinerM, Pfinzstr. 69
— Frieda, Frau, Nebeniusstr. 13
— Frieda, Wäschebeschl, Tullastr. 54
— Frieda, We, ErnstFriedrichStr. 7
— Frieda, We, Sophienstr. 19
— Frdr, BbSekr, Hördtstr. 10
— Frdr, OPAmtm, Vorholzstr. 8 ⇔ 22277
— Gottfr, Pack, Werderstr. 59
— Gust, ElM, Gerwigstr. 7
— Hans, Einrichter, KarlsruherStr. 57
— Hch, LokHeiz, LangeStr. 57
— Heinz, Schlosser, Dorotheastr. 4
— Hel, We, GrötzingerStr. 16
— Hilde, We, Sophienstr. 79
— Johs, Rentn, Ostmarkstr. 34
— Jos, Gipser, Christofstr. 1
— Jos, Kartolithograph, Englerstr. 4
— Jos, Priv, Hirschstr. 80
— Karl, Arb, ErnstFriedrichStr. 7
— Karl, BbOSekr, Hördtstr. 10
— Karl, Gartenbau, RastatterStr. 149 ⇔ 31547
— Karl, WerkM, Pfinzstr. 71
— Karoline, We, Häusserstr. 1
— Kath, We, GeorgFriedrichStr. 23
— Kathr, We, Klosterweg 25
— Klara, We, Meidingerstr. 1
— Lina, Frau, Gebhardstr. 9
— Lina, We, Südendstr. 2
— Mathilde, Rentn, DurlacherAllee 28
— Mich, ElIng, Zähringerstr. 3
— Otto, MaschM, Moltkestr. 143
— Otto, Zollinsp, Erzbergerstr. 52
— Paul, Ing, Klosestr. 27
— Paul, Kraftf, Imberstr. 4
— Paul, Maler, Zähringerstr. 82
— Paula, Frau, Sedanstr. 11
— Pet, PolOInsp iR, Brahmsstr. 19
— Rita, Frau, Gartenstr. 28b
— Rob, Metzg, GeorgFriedrichStr. 34
— Viktor, BehAng, DurmersheimerStr. 1
— Werner, Jurist, RheinholdFrankStr. 37
— Wlh, MaschSchlosserM, Wilhelmstr. 77
— Willi, Dreher, Karlsburgstr. 8
Bayer-Ehrenberg Dr Konst von, MinRat aD, Moltkestr. 45 ⇔ 24006
— Leo von, AbtLtr, Moltkestr. 45 ⇔ 24006
Bayerbach Elsa, We, Klopstockstr. 6
Bayerl Anna, We, Grashofstr. 1
— Anna, We, Lohfeldstr. 42
— Emil, MechM, Kaiserstr. 188
— Emma, We, Holländerstr. 31
— Frz, Gürtler, AugustBebelStr. 53
— Gertr, Frau, Lindenplatz 6
— Hanna, Kiosk, Tulpenstr. 2 ⇔ 3 00 87 (Wohn: Karlstr. 96)
Bayerl Hans, ElIng, AugustBebelStr. 66
— Hans, Ing, AugustBebelStr. 66
— Hanns Vertr, Helmholtzstr. 7 ⇔ 25772
— Karl, BkBevollm, Nebeniusstr. 27
— Karl, MaschBauM, Rheinstr. 25
— Karl Heinz, VerwAng, Kreuzstr. 19
— Kurt, VerwOInsp, DanzigerStr. 16
— Leonh, Rentn, Rheinstr. 25
— Willi, Schlosser, Karlstr. 96
Bayersdörfer Dr Fritz, Biologe, Sophienstr. 22 ⇔ 24419
Bayha Klara, Frau, Westmarkstr. 20
Bayler Rud, RegAmtm, Hirschstr. 102
Bayrhammer Ad Gust, Schauspieler, Kaiserallee 84
Baz Hdw, We, Lessingstr. 33 ⇔ 21447
— Marie, Frau, Schückstr. 11
Bazzini Alex, Techn, Dammerstockstr. 56
— Maria, Frau, Dammerstockstr. 34
— Victor, Buchh, Erzbergerstr. 2c

Beamtenheimstättenwerk
Die Bausparkasse für Behördenbedienstete
Beratungsstelle Karlsruhe
Sprechzeit: Mo. u. Mi. von 17-20 Uhr
Edelsheimstraße 6 ⇔ 25338

Beamten Wohnungsgesellschaft Mannheim, Geschst, Morgenstr. 7 ⇔ 24547
Beaurain Jean, Kraftf, Baumeisterstr. 24
Beaussencourt Elsa We, Markgrafenstr. 18
— Wlh, kfmAng, Bodelschwinghstr. 27
Beauvais Lina, We, GottesauerPlatz 3
Bebon Regine, We, Lameystr. 59
Bech Reinh, Mech, Karlstr. 48
Bechberger Maria, We, Amalienbadstr. 21
Bechdolf Lina, JustAsstn iR, Stephanienstr. 7

Bechem & Post Seit 1878
Heizungs- und Lüftungsanlagen
Treitschkestr. 1 ⇔ * 32511 Pk 6086

Becher Fritz, MaschForm, Ostmarkstr. 41
— Karl-Heinz, Kfm, Ostendstr. 3
Becherer Frdr, Buchh, Landeckstr. 8
— Hch, Beifahrer, Berckmüllerstr. 17
— Kath, We, Wielandtstr. 18
— Rich, Arbeiter, Werderstr. 78
Bechert Anni, Frau, Fasanenstr. 24
Bechinger Wolfram, RegBauassess, DanzigerStr. 6
Bechlars Kurt, Techn, Litzenhardtstr. 61
Bechler Barb, We, Roonstr. 15
— Elisab, Rentnerin, Bachstr. 30
— Jos, BbBetrWart, Bahnhofstr. 40
— Nik, StadtbauOInsp, KonradinKreutzerStr. 20
Bechmann Eduard, Arb, Dohlenweg 18
— Martha, We, Yorckstr. 44
Bechold Lina, We, Hirschstr. 133
Becht Elisab, VAng, Luisenstr. 77
— Dr Erich, Prof iR, Mathystr. 33
— Hch, Vertr, Nebeniusstr. 12
— Hrm, Schlosser, Haizingerstr. 10
— Johanna, We, Göhrenstr. 24
— Jos, Kellner, Kriegsstr. 92
— Jos, Rentn, Kriegsstr. 97 a
— Jos, Rentner, Rudolfstr. 27
— Dr Karl-Heinz, DiplChem, Kropsburgweg 11

Glas aller Art
Metallwaren für Dekorationen
Beschläge für Glasschiebetüren
Stützen für Glasschutzwände
u. Aufsätze, Sandstrahlgebläse
Joh. Rüger
Schützenstr. 57 Fernruf 24264

BLB BADISCHE LANDESBIBLIOTHEK
Baden-Württemberg

Plagt Dich ein Tier ..... Ruf 3 -1-2-3-4
A. Springer, Ettlinger Straße 51 Haushygiene

Becht Luise, We, Milchgesch, Kaiserstr. 44 ⇨ 25649
— Maria, We, Hirtenweg 10
— Meinrad, DiplIng, Mainzer Str. 2
— Otto, Rektor iR, Zirkel 19
Bechtel Berta, Verkfn, Amalienstr. 7 H
— Egon, Graveur, Federbachstr. 10
— Elsa, We, Inselstr. 18
— Emma, Verkäuferin, Amalienstr. 7
— Eug, Vorarb, Gerberstr. 2
— Frz, VAng, Litzenhardtstr. 70
— Gerda, Frau, DurmersheimerStr. 62

50 Jahre **Gustav Bechtel**
Zimmermeister
Treppen- u. Hallenbau
Neckarstraße 14 ⇨ 30917

— Hrm, Bauinsp, Boettgestr. 24
— Jos, Revisor, Sophienstr. 179
— Karl, Beifahrer, Malvenstr. 5
— Lothar, VerwAng, Rappenwörtstr. 18
— Nik, Rentn, Resedenweg 96
— Siegmund, Ing, Gerberstr. 2
— Viktor, Gastst Kleiner Dragoner, Kaiserallee 12 ⇨ 53590 (Wohn: Nowackanlage 11)
Bechthold Adam, Schreiner, Hambacher Str. 13
— Rosina, We, HambacherStr. 13
Bechtle Frieda, Frau, Schillerstr. 31
— Wrn, VAng, Jahnstr. 9-11
— Wlh, Werkf aD, Kronenstr. 37-39
Bechtler Rud, LebensmGesch, Waldstr. 15 ⇨ 23665 (Wohn: Waldstr. 39)
Bechtloff Elisab, Priv, ReinhFrankStr. 58
Bechtold Ad, BlechnM, Karosserie- u Kühlerbau, Rheinstr. 108 ⇨ 51181
— Ad, Wahrschauer, Nordbeckenstr. 51 Schiffsmeldestelle Vorhafen ⇨ 51444
— Anna, Frau, Litzelaustr. 18
— Anna, Frau, Saarlandstr. 48
— Aug, Blechn u Install, Dreikönigstr. 20
— Aug, Zimmerm, Struvestr. 30
— Chr, BehAng, Rheinbergstr. 10
— Edw, Schloss, Neufeldstr. 74
— Elisab, Frau, Gartenstr. 19
— Emilie, We, Saarlandstr. 43
— Emma, Rentn, Vorholzstr. 14
— Emma, We, Weltzienstr. 16
— Erich, Friseur, Schultheißenstr. 23
— Ernst, Buchhalter, Weberstr. 9
— Ernst, Zollbootsm, Herweghstr. 34
— Eug, ZoologFachgesch, Kriegsstr. 70 ⇨ 2 20 10
— Frz, Ang, Karlstr. 93 H
— Frieda, We., Dreikönigstr. 14
— Frieda, We, Litzelaustr. 18
— Friederike, We, Litzelaustr. 14
— Frdr, Arb, Schultheißenstr. 27
— Frdr jun, ElInstall, Anebosweg 3
— Frdr, Metzger, Herweghstr. 26
— Frdr, Schreiner, Schultheißenstr. 11
— Frdr, SchreinerM, Anebosweg 11
— Frdr, Steuerm, Litzelaustr. 14
— Frdr, Zimmerm, Saarlandstr. 11
— Fritz, MotSchloss, Kirschstr. 26
— Gerh, Kfm, Rheinbergstr. 42
— Karoline, We, Schultheißenstr. 3
— Hans, StbOWagf, GeorgFriedrichStr. 16
— Hch, Rentn, Trifelsstr. 6
— Heinz, PFacharb., Haid&NeuStr. 80
— Herb, kfmAng, UntereStr. 39
— Hrm, Arb, EggensteinerStr. 50
Bechtold Hrm, HausM, Waldstr. 3
— Hrm, Maler, Saarlandstr. 90
— Horst, Student, Nonnenbühl 5
— Irma, FilLtrn, Häusserstr. 2
— Joh, SchreinerM, Daimlerstr. 33
— Jos, Rentner, Douglasstr. 10
— Jul, WerkM, Tiefentalstr. 2
— Karl, Feldh, Rheinbergstr. 56
— Karoline, We, Schultheißenstr. 3
— Karoline, We, UntereStr. 42a
— Kurt, Bauschlosser, Dreikönigstr. 14
— Kurt, kfmAng, Kanonierstr. 9
— Lina, We, HermannKöhlStr. 15
— Ldw, Schneid, Haid&NeuStr. 80
— Luise, We, Schänzle 11
— Maria, We, Fichtestr. 1a
— Marie, We, EggensteinerStr. 26
— Osk, MalerM, UntereStr. 42 a
— Paul, Gerüstbau, Benzstr. 16a ⇨ 5 00 34
— Rich, Mal, Saarlandstr. 94
— Rosa, Frau, BaslerTorStr. 45
— Wlt, städtAng, Rheinbrückenstr. 25
— Wlh, MaschSchloss, Saarlandstr. 113
— Wlh, PBetrWart aD, EggensteinerStr. 29
— Wlh, Rentn, Schultheißenstr. 2
— Wlh, Rentn, UntereStr. 4
— Wlh, städtArb, Rheinbergstr. 40
— Wlt, städtAng, Rheinbrückenstr. 25
— Willi, BbPolBeamt, Grillparzerstr. 13
Beck siehe auch Beckh
— Alb, Arb, Kiefernweg 17
— Alb, BbAmtm, Fronstr. 3
— Alb, OLehr, MarieAlexandraStr. 48
— Alfr van, Werbeltr, DurlacherAllee 18
— Alice, BkAng, Turmbergstr. 17
— Alw, StbSchaffn aD, Pfalzstr. 155
— Alw, Werkzeugm, DanzigerStr. 18
— Amalie, We, Scheffelstr. 62
— Andr, OZollSekr, Moltkestr. 20
— Anna von, Frau, Kriegsstr. 187
— Anna, HptLehrn aD, Karlstr. 57
— Anna, Rentn, Römerstr. 1
— Anna, We, Holländerstr. 29
— Anna, We, Karlstr. 21 a
— Anna, We, Vorderstr. 65
— Anna, We, Weltzienstr. 1
— Anneliese, We, Brückenstr. 9
— Arth, Kfm, Neckarstr. 60

Arthur Beck
Lebensmittel-Großhandlung
Gerwigstraße 34 ⇨ 28811

— Augusta, RegSekrn, Erzbergerstr. 66
— Babette, Frau, RüppurrerStr. 28
— Bernh, PolOWachtM, Gebhardstr. 16
— Berta, Köchin, Marienstr. 22
— Berth, StOSchaffn, ReinhFrankStr. 38
— Bobby, Damenmoden, Ebertstr. 5
— Brig, We, Fichtestr. 3 ⇨ 27381

Chr. u. Fritz Beck
Baublechnerei, Installationen
Sanitäre Anlagen, Gas- u. Wasserversorgungen
Rohrleitungsbau
K'he-Rüppurr, Herrenalb.Str. 28 ⇨ 32018 Pk 13145

— Chr, Blechner- u InstallM, HerrenalberStr. 28
— Chr, PBetrAsst aD, GottesauerStr. 45
— Christine, We, Hildebrandstr. 23
— Edm, Schlosser, Ruschgrabenstr. 119
— Egon, Kraftf, Waidweg 6
Beck Elisab, Büroeinrichtg, Markgrafenstr. 40 ⇨ 23549
— Elisab, HLehrn, Weltzienstr. 40
— Elsa, DSchneidn, Bachstr. 81
— Else, Frau, Akademiestr. 37
— Else, Frau, Werderplatz 31 H
— Else, Sekrn, Uhlandstr. 46
— Else, We, Gellertstr. 18
— Emil, Arb, Hördtstr. 2
— Emil, ElMont, Hansastr. 27/27a
— Emil, Maschinist, Schützenstr. 39
— Emil, StInsp, Nebeniusstr. 16
— Emma, We, Morgenstr. 41
— Erika, DFrisGesch, Veilchenstr. 27 ⇨ 2 00 04
— Ernst, Amtsrat, Hirschstr. 71
— Ernst, KrimBeamt, Stösserstr. 31
— Erw, Chemiewerker, Schützenstr. 28 H
— Dr Eug, Arzt, BadenerStr. 8 ⇨ 42655
— Eug, Bauarb, DurlacherStr. 51
— Eug, Polierscheibenfabrik, Büro u Wohn.: Dürrbachstr. 1 ⇨ 42258 (Betrieb: Dürrbachstr. 3)
— Eug, TelWerkM aD, Parkstr. 42
— Franz, Ang, Humboldtstr. 16
— Frz, Tischler, Pfalzstr. 57
— Franziska, We, Markgrafenstr. 24
— Dr Frid, Prof, OBaurat iR, Hegaustr. 6 ⇨ 30181
— Frieda, Buchhn, Boeckhstr. 1
— Frieda, Frau, Luisenstr. 69a
— Frieda, We, Karlstr. 104
— Frdr, DiplIng, SpeyererStr. 15
— Frdr, Elektriker, Erzbergerstr 54
— Frdr, Kammerstenogr, Weinbrennerstr. 20
— Frdr, OLokf, Morgenstr. 55
— Frdr, OZollSekr aD, KarlSchremppStr. 53
— Frdr, Rentn, Klauprechtstr. 2
— Frdr, SparkInsp, Grenzstr. 1
— Fritz, Blechn- u InstallM, HerrenalberStr. 28
— Fritz, Ing, StuttgarterStr. 13
— Gg, GewerkschSekr, Hirschstr. 144
— Gg, kfmAng, Fronstr. 4
— Gg, Sped u Möbeltransp, Gerwigstr. 10 ⇨ 2 66 81
— Gerh, Offsetdr, Neufeldstr. 7
— Gertrud, Frau, Hirschstr. 1
— Gisela, Frau, Geranienstr. 1
— Gottfr, DiplIng, Klosestr. 30
— Günther, JustInsp, Veilchenstr. 23
— Hans Detlev, Werbeatelier, Haid&NeuStr. 1 ⇨ 28583
— Hans-Jörg, Kfm, MarieAlexandraStr. 49 ⇨ 30170
Beck Dr. med. Hans Rob., Kurfürstenstr. 18 ⇨ 3 07 62
Sprechz. im Röntgen-Radiuminstitut, Händelstr. 5 ⇨ 51032
Sprechz.: Mo-Fr 8-9, 17-18 Uhr
— Harold, Kfm, Hirschstr. 101
— Harold HS GmbH, Großhdlg in Ölfeuerungsanlagen, Hirschstr. 101 ⇨ 27136
— Hch, AutorepWerkst, Blücherstr. 13 ⇨ 5 38 86, (Wohn: Ebertstr. 24 ⇨ 3 24 50)
— Hch, Dreher, Humboldtstr. 33
— Hch, WerkzSchleif, Kapellenstr. 40
— Heinz, ElMech, Sinnerstr. 9
— Heinz, Tankwart, Marienstr. 61
— Helene, We, Meidingerstr. 13

Wilhelm Müller General-Vertretungen
BÜRO-EINRICHTUNGEN **Büromaschinen**
Karlstraße 34 Fernruf 27080

BLB BADISCHE LANDESBIBLIOTHEK
Baden-Württemberg

FERNSCHREIB-NR. 0782/670
ANNONCEN-EXPEDITION
KRAIS
WERBEGES. M. B. H
KARLSRUHE · WALDSTR. 30
TELEFON ✶ 23544
wählt für Sie unter den 1400 Tageszeitungen, die in der Bundesrepublik und Westberlin erscheinen.

Beck Helm, kfmAng, Wattkopfstr. 9
— Helm, technAng, Friedenstr. 2
— Helm, Zahnarzt, Schillerstr. 4 ⊶ 23057 (Wohn: Nokkstr. 7 ⊶ 20800)
— Henriette, Priv, Sophienstr. 196
— Herb, HdlsVertr, Huttenstr. 19
— Hrm, Buchdr, Zähringerstr. 20
— Hrm, kfmAng, Neckarstr. 25
— Hugo, BbOSekr iR, Wattkopfstr. 9
— Hugo, Kraftf, Hildebrandstr. 30
— Ida, We, RintheimerStr. 69
— Irma, BbAng, Klosestr. 15
— Irma, We, Pfarrstr. 8
— Jak, Maur, RintheimerStr. 2
— Joh, Zollbeamt, Kriegsstr. 244
— Johanna, We, Autoverleih, Ernststr. 9 ⊶ 23761
— Jos, Arb, DurlacherStr. 56
— Jos, Bäcker, Kriegsstr. 274
— Jos, RgBaurat aD, Leopoldstr. 19
— Jos, Schiffahrtsinsp, Mathystr. 35
— Jos, Schweinewärter, Augustenberg 2
— Josefine, We, Langenackerstr. 21
— Jul, Kfm, Hengstplatz 3
— Käthe, Rentn, Schützenstr. 39
— Karl, Automech, Bachstr. 81
— Karl, Autoschloss, Werderstr. 50
— Karl, Buchhdlg, ZeitschrVertrieb, Schubertstr. 14 ⊶ 51750
— Karl, Fachvorsteher aD, Weltzienstr. 40 ⊶ 53716
— Karl, HdlgsBevollm, LudwMarumStr. 30
— Karl, JustSekr iR, Schützenstr. 65
— Karl, kfmAng, Kaiserallee 125
— Karl, RohprodGroßhdlg, Schlachthausstr. 15 ⊶ 28487
— Karl, Polsterer, Forststr. 58
— Karl, PInsp, Mathystr. 14-20
— Karl, RangAufs, Dammerstockstr. 42
— Karl, Rentn, Fasanenstr. 37
— Karl, Vulkanis, Zähringerstr. 60a
— Karl, WerkM, DurmersheimerStr. 92
— Karol, Frau, Karlstr. 128
— Karol, We, Herrenstr. 54
— Kath, We, AugustBebelStr. 69
— Kath, Frau, Bernhardstr. 11-13
— Kurt, Schuhmacherei, Vorderstr. 65
— Lothar, Schlosserei, Pfarrstr. 8 ⊶ 5 33 35
— Ldw, Lokf, Rosenweg 4
— Ldw, OBauInsp, Körnerstr. 2
— Ldw, RbOSchaffn iR, Oberwaldstr. 17
— Dr Ldw Karl Leop, Arzt, Schubertstr. 14
— Luise, Frau, Sperberweg 17
— Manfr, VerwInsp, Jollystr. 51-53
— Maria, We, Kaiserstr. 27
— Maria, We, Gartenstr. 36
— Marie, Frau, Sternbergstr. 13
— Marie, We, Wilhelmstr. 24
— Mart, Blechn, Yorckstr. 40
— Mart, ZollInsp, Draisstr. 4
— Martha, Frau, Karlstr. 21a
— Osk, Maurer, Mahlbergstr. 37
— Otto, Kaffee u Kondit, Gymnasiumstr. 4a ⊶ 41383
— Otto, Kfm, Markgrafenstr. 40
— Otto, Kraftf, Veilchenstr. 27
— Otto, VerwSekr aD, Hauptstr. 49
— Paul, TextilwGesch, Kaiserallee 49 (Wohn: Kaiserallee 77a) ⊶ 52395
— Paul, Wäscherei, Sternbergstr. 13 ⊶ 2 34 05
— Pius, GewerbeSchulrat, Dürrbachstr. 30
— Rich, kfmAng, Wichernstr. 29

Beck Rich, MaschArb, Kastenwörtstr. 7
— Rita, Frau, Scheffelstr. 44a
— Rob, Gemüsebau, Westmarkstr. 4
— Rob, kfmAng, Hinter der Kirche 2
— Rob Frz,, Musiklehr u Konzertp, Amalienstr. 79 ⊶ 2 14 58
— Roland, PolBeamter, Gartenstr. 34
— Sofie, DSchneiderei, Ebertstr. 5 ⊶ 30406
— Sofie, We, Damaschkestr. 68
— Th, SchmuckwGroßhdlg, Ebertstr. 5 ⊶ 30406
— Wlt, VerwAng, Damaschkestr. 68

Beck Wrn, Zahnarzt, Kaiserallee 3 ⊶ 2 49 56
Sprechz.: 9—12 u. 15—19 Uhr, außer Mittw. u. Samst. nachm. (Wohn: KarlSchremppStr. 53) *
— Wlh, Ang, BaslerTorStr. 17
— Wlh, Arb, GrünwinklerStr. 9
— Wlh, Bauf, Werderstr. 78
— Wlh, JustOInsp aD, Nokkstr. 7
— Wlh, kfmAng, Sperlingsgasse 6
— Wlh, Lagerist, RüppurrerStr. 124
— Willi, Kraftf, Berckmüllerstr. 25
— Willy, MaschSchlosserM, KarlDelisleStr. 5
— Willy, Rentner, RüppurrerStr. 14
— Wolfram v, Vertr, HeilbronnerStr. 15

Becke Emma, We, Augartenstr. 15
— Erich, SteuerwachtM, Scheffelstr. 51

Becker & Biller, Malergesch, DurlacherStr. 85 ⊶ 25023

Becker Ad, Dreher, Wasgaustr. 4
— Ad, KrimSekr, Hauptbahnstr. 4
— Alb, PBetrAsst iR, Dammerstockstr. 23
— Alb, Rentner, Grillparzerstr. 16
— Alb, technOSekr aD, Parkstr. 36
— Alfr, Akquisiteur, GrötzingerStr. 71
— Alfr, Angest, ImGrün 11
— Alfr., kfmAng, Schillerstr. 47
— Alfr, Vertr, Wickenweg 3
— Alice, Frau, Rheinstr. 50a
— Dr Anna, Ärztin, Weltzienstr. 29
— Anna, Frau, Gartenstr. 3
— Anna, Frau, Veilchenstr. 17
— Anna, Köchin, Gellertstr. 32
— Anna, We, Geranienstr. 19
— Anna, We, Litzenhardtstr. 99
— Anna, We, Moltkestr. 77a
— Anna, We, Winterstr. 35
— Anni, HdlsVertrn, DurmersheimerStr. 92
— Anny, Buchhn, Karlstr. 92
— Ant, HdlsVertr, Krämerstr. 46
— Ant, VersAng, Kirchfeldstr. 47
— Arthur, Metzgerei, Marienstr. 81 ⊶ 25874
— Aug, Arb, Schützenstr. 64
— Aug, Bäckerei, Tullastr. 86 ⊶ 22763
— Aug, PBetrWart aD, RüppurrerStr. 70
— Auguste, We, Blumenstr. 2a
— Babette, We, Boeckhstr. 1
— Bernh, Kraftf, MörscherStr. 15
— Bernh, städtArb, Litzenhardtstr. 22 H
— Bruno, Schlosser, Haid&NeuStr. 8
— Bruno, Vertr, Roonstr. 6-8
— C-Hch, Student, Waldstr. 54
— Cäcilia, We, Nebeniusstr. 13
— Christa, We, Sophienstr. 130
— Cölest, We, Stösserstr. 27
— Dr Dieter, GerRefer, Wendtstr. 2
— Doris, kfmAng, BonnerStr. 40
— Egon, Ferntransporter, Dietrichstr. 13 ⊶ 4 25 66

Becker Egon, kfmAng, Sophienstr. 89
— Elisab, BehAng iR, Händelstr. 20
— Elisab, Buchh, Buntestr. 18
— Elisab, Frau, Hirschstr. 28
— Elisab, Sekretärin KarlSchremppStr. 13
— Elisab, We, Lachnerstr. 28
— Elisab, We, Lindenallee 36
— Elisab, We, SpeyererStr. 5
— Ella, We, Schneiderin, Kapellenstr. 22
— Elli, We, Friedenstr. 16
— Elsa, We, Brauerstr. 27
— Else, Maria, Werkschreiberin, Mathystr. 14-20

Klischees
E. BECKER
KARLSRUHE/B. • STEFANIENSTR. 32
TELEFON 27169

— Emil, Buchh, Kiebitzenweg 2
— Emil, Kfm, Links der Alb 10 ⊶ 30651
— Emil, VerwOSekr, Virchowstr. 18
— Emmy, Frau, Gartenstr. 13
— Emmy, We, FriedrichWolffStr. 21
— Erich, Kraftf, HeilbronnerStr. 31
— Erich, WerkM, SpeyererStr. 10
— Ernst jun, Bäcker, Pfinzstr. 76
— Ernst sen, Bäckerei, Pfinzstr. 76 ⊶ 41235

Becker Dr med Ernst, prakt Arzt, Karlstr. 89 ⊶ 27195
Mo-Sa 9-11 u 16-18, Mi u Sa nachm keine *

— Erw, Dentalkfm, KarlWilhelmStr. 21
— Erw, Fernmeldemont., MannheimerStr. 30
— Erw, Arbeiter, Eschenweg 28
— Erw, ORechRat iR, ImGrün 31
— Erw, technAng, Buschwiesenweg 17
— Ewald, Konstrukteur, Gartenstr. 70
— Frank, Chemigraph, Stephanienstr. 32 ⊶ 2 71 69
— Frz, Gastw z Schützenhaus, Reichardtstr. 8 ⊶ 4 23 47
— Frz, kfmAng, Jollystr. 71
— Frz, Maler, Ruschgraben 68
— Franziska, Frau, Lessingstr. 12
— Franziska, We, Rehbergweg 16
— Frieda, Frau, Dohlenweg 11
— Frieda, Frau, Buntestr. 18
— Frieda, We, FriedrichWolffStr. 75
— Frieda, We, Rittnertstr. 20
— Frdr, BkOSekr, Herrenstr. 30/32
— Frdr, LagerM, Hördtstr. 14
— Frdr, OAmtsgeh, VictorGollanczStr. 10
— Dr Frdr, prArzt, Römerstr. 7 ⊶ 51234
— Frdr, StbOWagf, GgFriedrichStr. 34
— Fritz, Ang, Augartenstr. 9
— Fritz, Hilfsschreiner, Winterstr. 35
— Fritz, Lehrer, Sophienstr. 168
— Gg, Altwarenhdlg, Lindenallee 32 ⊶ 51638
— Gg, städtAng, GrötzingerStr. 58c
— Gerda, Sekrn, Händelstr. 21
— Gerh, Dozent, Weltzienstr. 29
— Gerh, MaurerM, Wasgaustr. 11
— Gertr, BerSchullehrn, Augustastr. 12 ⊶ 20455
— Gertr, Priv, Leopoldstr. 7c
— Gertr, We, Essenweinstr. 53
— Gottfr, städtArb, Bäderstr. 3
— Günter, Werkzeugm, Augartenstr. 58
— Gust, Rentn, Hagsfelder Allee 15k
— Gust sen, Rentn, Pfalzstr. 187

Badische Beamtenbank e.G.m.b.H.
Waldstraße 1 Fernruf ✶ 24971

BLB BADISCHE LANDESBIBLIOTHEK
Baden-Württemberg

HAID & NEU KARLSRUHE
Die gute HAID & NEU Nähmaschine
SEIT 1860

Becker Gust, StbSchaffn, Kaiserstr. 241a
— Gust, VersAng, Kaiserstr. 61
— Gust, VerwOInsp, Gerwigstr. 59
— Hans, ArchitBüro, Links der Alb 20 ⇨ 30433
— Hans, PolBeamt, AlterGraben 17
— Hans, Schrein, Hardtstr. 8
— HansJoach, Baugesch, Links der Alb 21
— Hch, AbtDirektor, Heimgartenweg 28
— Hch, RegOInsp, Schauinslandstr. 43
— Hch, StbOKontrolleur, Degenfeldstr. 11
— Hch, Zollamtm, Klauprechtstr. 42
— Heinz, Arbeiter, Kornweg 20
— Heinz, Augenopt, HansPfitznerStr. 5
— Heinz, Dreher, Amalienstr. 36
— Helene, We, DurlacherStr. 85
— Helm, Lehrer, Haid&NeuStr. 66
— Helm, PolBeamt, Westmarkstr. 70
— Herb, BkAng, Tullastr. 42

Becker Hermann, Betten-Fachgeschäft
Kaiserstraße 235 ⇨ 25409
(Wohnung: Nördl. Hildapromenade 16)

— Hrm, kfmAng, Brüchlestr. 4
— Hrm, Schleifer, TirolerStr. 16
— Hrm, TelWM, GottesauerStr 51
— Hermine, We, Neckarstr. 53
— Hildeg, We, Kiebitzenweg 2
— Hugo, Ang, Lindenallee 15
— Ida, Frau, Römerstr. 3 [1]
— Ingeborg, HdlsVertr, Wichernstr. 16
— Irma, DiplChem, RüppurrerStr. 70a
— Jak, Maurer, Kropsburgweg 32
— Jak, techn Zeichner, Rappenstr. 2
— Joh, Rentn, Goethestr. 8
— Joh, Schuhm, GrünwinklerStr. 17
— Joh, VerwInsp, Parkstr. 36
— Jos, Ang, Goethestr. 20
— Jos, Landw u Holzsägebes, Gewann Amtmännenwiesen 6
— Jos, Zugf, Rudolfstr. 4

Julius Becker
Buch- und Zeitschriftenhandlung
Abonnenten-Versicherungen
Kaiserallee 105 ⇨ 50204

— Käthe, Frau, Welfenstr. 6
— Karl, Amtsdiener, Moningerstr. 24
— Karl, Arb, Rabenweg 8
— Karl, Arb, Striederstr. 16
— Karl, BbSekr, RüppurrerStr. 98
— Karl, HausM, Bismarckstr. 24
— Karl, Kraftf, Nikolausstr. 2
— Karl, Kraftf, Schützenstr. 74
— Karl, KrimBeamt, Gartenstr. 1
— Karl, Landwirt, Luisenstr. 14
— Karl, Milch u Molkereiprod, Bäderstr 3 (Wohn: Bienleinstorstr. 4)
— Karl, Pförtn, Maxau, Haus Nr. 10
— Karl, Photoatelier, LudwigMarumStr. 28 ⇨ 52466
— Karl, RegOInsp aD, Adlerstr. 57
— Karl, Rentn, RastatterStr. 84

Becker Karl, Sattlerei u. Polsterei
Rüppurrer Str. 32
Wohnung: Rüppurrer Str. 68 ⇨ 2 22 61

— Karl, SchreinerM, HeilbronnerStr. 5
— Karl, techn Dir, Gellertstr. 19 ⇨ 51016
— Karl, VerwGerDir, Südendstr. 8b ⇨ 22936
— Karl, VerwOSekr iR, Ritterstr. 32
— KarlHeinz, SparkAng, Striederstr. 19
Becker Karol, Frau, Killisfeldstr. 12
— Katharina, We, Boeckhstr. 15
— Kath, We, Kreuzstr. 31
— Kath, We, Rudolfstr. 15
— Klara, Hutsalon, Neckarstr. 52
— Klara, Lackschleifn, Schillerstr. 33
— Konr, OPSekr, DurmersheimerStr. 55
— Kurt, Buchdr, Kaiserstr. 53
— Kurt, DiplIng, Erzbergerstr. 34
— Kurt, kfmAng, Wiesenblumenweg 7
— Kurt, Lagerverw, Bäderstr. 3
— Kurt, MaschSchlosser, Sophienstr. 93
— Kurt, Sattler, LangeStr. 67a
— Kurt, VerwAng, AugustBebelStr. 67
— Leo, Techn, Hildebrandstr. 32
— Leop, städtVorarb, Vorholzstr. 7
— Liselotte, We, Essenweinstr. 24
— Ldw, Obst- u Eierhdlg, Steinmetzstr. 6
— Luise, Frau, Hardtstr. 12
— Luise, Frau, Resedenweg 16
— Luise, RegSekrn, Mathystr. 14-20
— Luise, Sekrn, Kaiserallee 7
— Luise, We, Gerwigstr. 45
— Magd, We, AlterGraben 2
— Magd, We, LandauerStr. 6
— Marg, Frau, Neubrunnenstr. 10
— Maria, Frau, Kaiserstr. 64
— Maria, Rentn, Zähringerstr. 20a
— Maria, We, OffenburgerStr. 28
— Maria, We, Zirkel 13
— Marie, Frau, GottesauerStr. 35
— Marie, We, ImGrün 11
— Marie, We, Litzenhardtstr. 109
— Marie, We, Luisenstr. 44
— Marta, We, Gartenstr. 3a
— Max, VerwBeamter, KarlDelisleStr. 6

Max Egon Becker
Auto-Radiowerk
Rüppurrer Str. 23
⇨ 28815/16 F.S. 0782773
Werk: Ittersbach ⇨ Marxzell ✱ 321 F.S. 0782772

— Max Egon, Fbrkt, Steinlesweg 5 ⇨ 42611
— Meta, We, Nokkstr. 7
— Mina, Rentn, Kapellenstr. 2/4
— Mina, We, Bunsenstr. 2a ⇨ 5 03 82
— Mina, We, Lohfeldstr. 46
— Osk, Arb, AuerStr. 8
— Osk, Dreh, Wasgaustr. 14
— Ottmar, VerwAmtm, Herrenstr. 30/32
— Otto, DiplIng, Welfenstr. 2b ⇨ 31031
— Otto, JustAsst, KarlSchremppStr. 33
— Otto, Pfarrer, Holderweg 12
— Paul, Former, Pfalzstr. 16
— Paul, HdlsVertr, Haid&NeuStr. 80
— Peter, Rentn, Zähringerstr. 78
— Ph, RegLandwSchulrat, EttlingerStr. 47
— Ralph Arch, Wichernstr. 16, ⇨ 50295
— Robert, Rentn, Moningerstr. 26
— Rolf, Schlosser, Brauerstr. 27
— Rud, Blechner, Eschenweg 26
— Rud, techn BbInsp, Klosestr. 37
— Seb, Schlosser, Humboldtstr. 11
— Simonne, We, Sophienstr. 50
— Sofie, We, Gritznerstr. 6
— Sofie, We, Hegaustr. 5
— Sophie, We, DurlacherStr. 85
— Theod, KrimBeamt, DurmersheimerStr. 29
— Theod, MaschSchloss, RüppurrerStr. 68
— Ther, HWachtMn, Eisenlohrstr. 10
Becker Toni, We, Schumannstr. 7
— Val, Kellner, Pfalzstr. 187
— Veronika, Priv, Litzenhardtstr. 99
— Wlt, Prof, Stephanienstr. 84 ⇨ 2 16 46
— Wlt, Schreiner, Kreuzelbergstr. 41
— Walther, OIng, Däumlingweg 3 ⇨ 32896
— Waltr, Frau, Mozartstr. 4
— Wrn, Mech, Hinterm Dorf 27
— Wrn, Steuerinsp, Stephanienstr. 12
— Wrn, StudRat, Wichernstr. 4
— Wilfried, PFacharb, Tullastr. 40
— Wlh, Amtm, Striederstr. 19
— Wlh, BbInsp aD, Schückstr. 4
— Wlh, Kraftf, Karlstr. 129
— Wlh, Rentner, HintermDorf 27
— Wlh, VermIng, Falkenweg 82
— Willi, BbSekr, Welfenstr. 8
— Willi, GenVertr, Sinnerstr. 10 ⇨ 52472
— Willi, HdlsVertr, Albring 2 ⇨ 5 33 54
— Willi LebensmGesch, Märchenring 10a ⇨ 3 25 37
— Willi, städtArb, Wilhelmstr. 19
— Willi, VInsp, Welfenstr. 9a ⇨ 31614
— Wolfgang, kfmAng, Heimgartenweg 28
Beckerath Günter v, Arbeiter, Westmarkstr. 16
Beckerle Ernst, Wagenpfleger, Essenweinstr. 18
— Hch, PolOInsp, DurlacherAllee 58, Bau 1 B
— Paul, Kfm, Gymnasiumstr. 12
Beckers Emilie, We, Roonstr. 6-8
Beckert Christa, Frau, Weinbrennerstr. 35
— Ernst, Rentner, Fasanenstr. 3
— Erw, MaschSchlosser, ReichenbacherStr. 34
— Erw sen, Lokheiz, Mainstr. 38
— Gerh, Polst, Weltzienstr. 5
— Harry, Biergroßhdlg, BreiteStr. 98 ⇨ 31867
— Hch, ElMech, Passage 33
— Heinz, VerwAng, Görrestr. 10
— Ign, Kraftf, Scherrstr. 10a
— Karl, kfmAng, MarieAlexandraStr. 42 H
— Karl, KrimInsp, Stösserstr. 29
— Maria, Rentn, Moningerstr. 7-11
— Marta, We, DFrisiersalon, MannheimerStr. 86 ⇨ 24370
— Oskar, VerwAng, Yorckstr. 43
— Otto, Pens, Philippstr. 19
— Wald, BV Großtankstelle, Saarlandstr. 195 ⇨ 50640
— Wrn, ElMont, Winterstr. 15
— Willi, VerwOSekr, Lessingstr. 49
Beckh Chr, Rentner, Hertzstr. 32
Beckhaus Eug, FinPräs aD, Grenadierstr.27 ⇨ 23381
Beckmann & Späth, Sandwerk, Eggensteiner Str. 63 ⇨ 51735
siehe unter Kies- u Sandwerk
Beckmann Brigitte, Handarbeitslehrn, Sophienstr. 25-31
— Frieda, Frau, Vorholzstr. 28
— Fritz, FrisM, FreiburgerStr. 17
— Hansfried, BezVertr, Lebrechtstr. 7 ⇨ 30444
— Harald, Lehrer, Hauptbahnstr. 2
— Hrm, SchuhmM, Sophienstr. 162
— Joh, Rentn, Waldhornstr. 49
— Jos, BbSekr, Enzstr. 16
— Stephanie, Frau, Kronenstr. 3 H
Becks Jos, Bauarb, Adlerstr. 28 [2]
Bécu Helene, Frau, Rankestr. 3
Bedau Erw, BkBeamt, Herderstr. 4

Alles gleich in einer Linie:
Neff-Herd, Kühlschrank, Waschmaschine
„Neff-Komplett von A bis Z"
NEFF

BLB BADISCHE LANDESBIBLIOTHEK
Baden-Württemberg

MONINGER BIER
anerkannt hervorragend

Bedenk Toni, OLehrn aD, Moltkestr. 31 ⇨ 27733
Bedez Emil, BbOSekr, Dammerstockstr. 34
Bednar, Gust, Schlosser, Hardtstr. 68
Bednorz Joh, PolBeamt aD, RintheimerStr. 81
Bedranowsky Wlt, Schlosser, Hofäckerstr.3
Beeckmann Elfr, HLehrn iR, Südendstr. 33
Beedgen Edm, Arbeiter, GutMagnusStr. 12
Beeh Frida, We, Gärtnerstr. 9
— Frdr, BbInsp, Hauptbahnstr. 10
— Gertr, Frau, Sophienstr. 126
— Leop, DiplIng, ORgRat, Schnetzlerstr. 2 ⇨ 31475
— Sofie, We, Schnetzlerstr. 2
— Willi, HLehrer, Hirschstr. 108
Beele Rud, SchreinerM, Gerwigstr. 20
Beelte Wlt, OberM, DurlacherAllee 11
Beer Alf, Mech, Boeckhstr. 17
— Emilie, We, BeiertheimerAllee 28
— Elisab, We, Limburgweg 29
— Helga, städtAng, Nokkstr. 2
— Herb, VerwAng, BeiertheimerAllee 28
— Joh, Arb, AugustBebelStr. 51
— Marg, We, Lachnerstr. 18
— Theo, VerwAng, Ebertstr. 20
Beerhalter Paul, Kfm, Milch- u KolwGesch, Hardtstr. 42 ⇨ 52085
Beerhorst Curt, Kfm, Akademiestr. 73 ⇨ 21342
Beerkircher Erw, PBeamt, Leopoldstr. 33H
Beeser Alfr, Ang, Wilhelmstr. 80
Beeskow Marie, Rentn, Klopstockstr. 6
Beetz siehe Blumen-Beetz
Beetz Aug, ElInstallation, Weltzienstr. 4
— Berta, PBeamt, Sperberweg 14
— Bruno, Kraftf, Hardeckstr. 2
— Genoveva, We, Bernhardstr. 11-13
— Gust, TelOInsp aD, KarlWilhelmStr. 23
— Herm, Werkf, Luisenstr. 29
— Joachim, Drogerie, Litzenhardtstr. 22 ⇨ 31105 (Wohn: Kaiserallee 137)
— Jos, Gartenbaubetrieb, Wilhelmstr. 60 ⇨ 25182
— Kurt, Buchh, Liebensteinstr. 4
— Michael, Rentn, Gritznerstr. 5
— Mina, PBeamt, Sperberweg 14
— Wrn, Arb, Taubenstr. 57
— Wlh, Feinmech, Silcherstr. 5
Beffart Gerh, StbWagf, KarlsruherAllee 9
— Karl, Mech, Imberstr. 6
— Olga, We, Humboldtstr. 37
— Ther, We, Damaschkestr. 57
Beffert Erw, RegAmtm, Albtalstr. 8
Beganer Helm, technBbInsp, Killisfeldstr. 42, Wohnhaus 2
Bege Paula, VerwOSekrn, Moltkestr. 11
— Dr Rob, OStudRat, Yorckstr. 59
Begehr Frdr, PInspAnw, Seubertstr. 12
Begemann Kurt, Ing, Yorckstr. 62
Beger Anna, We, Seboldstr. 16
— Arnulf, BbInsp, Sophienstr. 164
— Ernst, MdSchupo aD, Margarethenstr. 1
— Dr Fritz, LGRat, Beethovenstr. 1
— Gretel, We, Appenmühlstr. 7
— Hugo, BbAsst, Palmaienstr. 10
— Karl, WerkM, Appenmühlstr. 4
— Loth, Mech, JohannStraußStr. 5
— Maria, We, Weinbrennerstr. 19
Begero Hrm, OLehr, EttlingerStr. 67
— Lina, We, Luisenstr. 72
— Marg, We, Hohenzollernstr. 37
Begge Marg, Frau, Boeckhstr. 4
Begoin, Reinh, Maurer, Sophienstr. 16
Beh Frz, BuchdrM, Spitalstr. 18
— Hans, MaschSchloss, Spitalstr. 23
— Ruth, Frau, Pfinztalstr. 7
Beha Eugenie, Frau, Tullastr. 78
— Frdr, Rentn, Augartenstr. 5
— Karl, VermOInsp, Sophienstr. 73
Behle Anna, We, Südendstr. 25
— Anna, We, HLehrn, Veilchenstr. 5
— Curt, WerkM, Kropsburgweg 7
— Günther, HdlsVertr, Draisstr. 12
— Herm, Oberst aD, Draisstr. 12
Behling Hildeg, Frau, Kriegsstr. 162
Behlke Karl, HeizMonteur, Jollystr. 51-53
Behm Dr Karl-Heinz, ORegRat, Berckmüllerstr. 21 ⇨ 22605
Behn Ernst jun, Motorräder, Fahrräder, Sophienstr. 54 ⇨ 2 30 94
— Ernst, Priv, Uhlandstr. 17
— Klara, Frau, Akademiestr. 16
Behncke Hedy, We, Bahnhofstr. 9
— Hermine, We, Klauprechtstr. 9
Behnke Erika, Buchhn, Damaschkestr. 19
— Oluf, Buchdrucker, Hebelstr. 15
Behnken Magd, Frau, Morgenstr. 9
Behnle Alfr, Stadtamtmann, Wickenweg 29 ⇨ 31680
— Edeltrude, Helfer in Steuers, Wickenweg 29 ⇨ 31680
— Hrm, KrimAsst, Engesserstr. 6
— Luise, We, EttlingerStr. 23
Behörden-Bedarf GmbH, Verlag amtl. Vordrucke, Stephanienstr. 67 ⇨ 24431
Behr siehe auch Bähr, Bär, Baer und Beer
— E.RohprodGroßhdlg, Nuitsstr. 7 ⇨ 51271
— Elsa, Frau, Gellertstr. 24
— Emil, Küchenchef, Kaiserstr. 39
— Emil, TranspUntern, Kastellstr. 26 ⇨ 41598
— Gerhard, Schlosser, Marienstr. 68
— Günth, DiplIng, KarlHoffmannStr. 3
— Heinz, DiplChem, LangeStr. 90
— Joh, Rentn, Reichardtstr. 1
— Josefine, We, Glümerstr. 7
— Kurt Alfr, Eisengroßhdlg, Büro u Wohn: Bergbahnstr. 9 ⇨ 42125
— Lydia, Ang, Brahmsstr. 25
— Martha, We, Anebosweg 5
— Rolf, technAng., Grillparzerstr. 16
— Wrn, Vertr, Gebhardstr. 12 ⇨ 30112
— Wlh, Arb, LudwigWilhelmStr. 15
— Wlh, technBbOInsp, KarlHoffmannStr.3
Behra Edm, Kfm, Boeckhstr. 1
Behrau Maria, We, GrötzingerStr. 50
Behrend Emma, We, BadenerStr. 33
— Günter, Vertr, Haid&NeuStr. 80
— Hedw, We, Lohfeldstr. 36
— W, Gastst Württemberger Hof, Uhlandstr. 26 ⇨ 51014
— Willi, Kellner, Nuitsstr. 2c
Behrendt Charl, We, Vorholzstr. 19
— Edith, MaschStrickerMn, MannheimerStr. 45
— Erich, Geschf, Blücherstr. 12
— Erna, Frau, Markgrafenstr. 9-11
— Hans, Helfer in Steuers, Vorholzstr. 19 ⇨ 25788
— Maria, We, Pfinzstr. 15
— Meta, Frau, Schützenstr. 39
Behrendt Wlh, WerkM, Erzbergerstr. 109
Behrens Anna, Frau, Imberstr. 8
— Art, Instrumentenmacher, Kriegsstr. 53
— Elsa, We, Klosterweg 20
— Dr Heinz, DiplPhys, Reichenbachstr. 21
— Herb, Lagerist, Berckmüllerstr. 20
— Konr, Rentn, Geranienstr. 2
— Rich, Geschf, Bernhardstr. 5
— Wlh, kfmAng, Nonnenbühl 7b ⇨ 41508
— Wlh, Prok aD, DurlacherAllee 38
Behrenz Erna, Frau, Humboldtstr. 12
— Karl, Arbeiter, Jägerstr. 3
Behret Anna, We, Bürklinstr. 11
— Paul, DiplIng, Hohenzollernstr. 10 ⇨ 30639
Behringer Emma, We, EttlingerStr. 12 ⇨ 32058
— Emma, We, RüppurrerStr. 68
— Frz, Ang, Hirschstr. 24
Behringer Hch, Rentn, Hauptstr. 132
— Herta, Frau, RüppurrerStr. 68
— Leo, WerkM, Kaiserallee 87
Behrle Liesel, We, Weinbrennerstr. 25
Beichert Gust, technBbAmtm, Gebhardstr. 19
Beichert Dr. med. Hans, Dermatologe, Sprechst.: Mo., Di., Fr., Sa., 12-19 Uhr, Kaiserstr. 124a ⇨ 22645 *
Beideck Ag, We, Ruschgraben 93
— Alw, BbAsst, Ruschgraben 36
— Emil, Gastw, Vinzentiusstr. 7
— Frieda, We, LebensmGesch, Ruschgraben 36 ⇨ 27453
— Frdr, Schuhmacherei, Waldeckstr. 3
— Fritz, Maskenbildn, Staudingerstr. 9
— Heinz, Kraftf, Waldeckstr. 3
— Josefine, Wäsche, Stoffe, Textilien, Lammstr. 7 (Wohn: Vinzentiusstr. 7)
— Jul, Rentn, Rheinstr. 13
— Jul, Zimmergesch, Jägerhausstr. 34 ⇨ 25109
— Käthe, Frau, Stephanienstr. 13
— Kurt, Ing, Kaiserallee 127
— Kurt, VerwAng, Weinbrennerstr. 82b

Ludwig Beideck
Lack- und Farbenfabrik
Lacke und Farben aller Art
für Industrie und Handwerk
Wilhelmstraße 4 ⇨ 25310

— Ldw, Kfm, Nowackanlage 6 ⇨ 25310
— Martha, We, Tulpenstr. 26
— Melanie, DFriseursalon, Klosestr. 32
— Mina, HLehrerin iR, Redtenbacherstr. 10-12
— Otto, Kioskbes, Geranienstr. 15
— Rosa, We, Schloßbezirk 9, Eing II
— Rud, Kfm, Klosestr. 32
— Rud, technZeichner, Feierabendweg 2
— Thekla, Lehrn iR, Körnerstr. 44
— Wlt, Kfm, Nowackanlage 6 ⇨ 25310
— Willi, Eisendreher, Reitschulschlag 17
— Willy, technAng, GottesauerStr. 29 ⇨ 27385

Autohaus Beier
DKW - Citroen
Spezial-Werkstätte
Rüppurrer Straße 2 b ⇨ 26350

BAUGELD zu 4½% und hohe Steuerersparnis oder jährl. 25 bis 35% Wohnungsbau-Prämie. Guthabenzins 2½%
BADENIA BAUSPARKASSE KARLSRUHE 25 JAHRE
TELEFON 27318

BLB BADISCHE LANDESBIBLIOTHEK
Baden-Württemberg

VERKAUF VW Trumpf VW TEL. 28822

Beier siehe auch Baier, Bayer, Beyer
— Ad, PolRat, Donnersbergweg 8
— Alice, We, Schwarzwaldstr. 18 ⇔ 3 23 05
— Alma, Frau, Karlstr. 2
— Anna, Frau, Waldstr. 56
— Anni, We, Adlerstr. 45
— Eug, MetzgerM, KonstanzerStr. 11
— Hrm, Autohaus, RepWerkst, Tankstelle u Garagen, RüppurrerStr. 2b u Kriegsstr. 86 ⇔ 26350
— Karl, MaschIng, Staudingerstr. 13
— Marg, HLehrn iR, Jollystr. 45
— Mart, SchmiedeM, Kastellstr. 21
— Osk, RbOSekr iR, Karlstr. 2
— Paul, Arb, Uhlandstr. 23
— Paul, Prof aD, Jollystr. 45
— Willibald, techn BbOInsp, RüppurrerStr. 51
Beierle siehe auch Beyerle
— Sgfr, RegAmtm, Morgenstr. 32

Beierlein Albert
Inh. Herbold & Voges,
Büromaschinen, Büroeinrichtungen,
Moltkestr. 19 ⇔ 2 87 15

Beiersdorf Joh, Autoverm, Weinbrennerstr. 74
Beihofer Erwin, Goldschmied, Kelterstr. 8
Beikirch Dr Herb, Finken-Apotheke, HambacherStr. 10 ⇔ 53828
Beil Fridolin, Arb, Kieselweg 36
— Hans, Dreher, Valentinstr. 47
— Hilde, Ang, Brauerstr. 29
— Lorenz, Schlosser, Gartenstr. 40
— Lotte, Frau, Weinbrennerstr. 70
Beile Ilse, We, techn Zeichnerin, Nokkstr. 8
Beiler Alb, SchreibmaschRepWerkst, Waldstr. 66, ⇔ 2 16 42 (Wohn: Hübschstr. 20)
— Artur, Bäcker, Gerwigstr. 54a
— Egon, Arb, Forststr. 17
Beilharz Emma, StSekrn, Augartenstr. 93
— Frdrke, DSchneiderei, Moningerstr. 6
Beilner Jos, Vorarb, Essenweinstr. 40 H
Beinert Heinz-Ludwig, Student, Luisenstr. 51
— Hrm, PolWachtM, Reichenbachstr. 21
— Joha, MaschStrick, Wilhelmstr. 12 ⇔ 2 13 61
— Karl, Wachm, Hirschstr. 25 H
— Maria, We, Wilhelmstr. 12
— Wlt, Arbeiter, NeureuterStr. 37
Beinhoff Erika, Frau, Sophienstr. 168
Beinter Wlt., PolBeamt, Waldeckstr. 8
Beirer Käthe, DSchneid, Nebeniusstr. 11
— Marie, We, Nebeniusstr. 11
Beisch Elise, We, CarlWeysserStr. 4
— Gudrun, Frau, Körnerstr. 55
— Wald, ExpKfm, Eisenlohrstr. 11 ⇔ 52509
Beischler Paul, Vertr, Westmarkstr. 85
Beisel Alb, SpkAng, Schönfeldstr. 1
— Erw, Pfarrer, Hengstpl. 9
— Günter, Maler, Brunnenstr. 7
— Hans, Zollinspektor, Belchenstr. 24
— Hch, Fahrstuhlf, DurlacherStr. 103
— Hch, RbOInsp iR, Vorholzstr. 14
— Heinz, Arbeiter, Dohlenweg 12
— Hrm, WerkM, NeueAnlageStr. 40
— Irma, OLehrn, Morgenstr. 36
— Josefine, We, GottesauerStr. 31
— Karl, Arb, Gerwigstr. 26
— Karl, Buchb, GutMagnusStr. 14
— Karl, ElMech, Sudetenstr. 78
Beisel Karl, Heizer, Grenzstr. 8 ⇔ 42005
— Kath, We, Klosterweg 20
— Kath, We, Volzstr. 39
— Rosa, BehAng, Scherrstr. 15
— Vikt, We, Kaiserstr. 117
— Wlt, Buchhalter, BadenerStr. 63
— Wlh, Arbeiter, BreiteStr. 65
— Wlh, Rechtsanw, Grenzstr. 15
— Wilhelmine, We, Tullastr. 76
— Willi, Kupferschm, NeueAnlageStr. 61
Beiser Rud, Gärtn, Staudingerstr. 23
Beisiegel Frz, GendOWachtM iR, Hauptbahnstr. 6
Beising Anna, We, Kalliwodastr. 8
Beismann Joh, Ladeschaffn aD, Kornweg 12
Beißer Hch, Kfm, Gartenstr. 8
Beißmann Erika, Frau, Karlstr. 78
— Karl, Ang, Sophienstr. 165
Beißwenger Erw, FinOInsp, LangeStr. 122
— Helene, Rentnerin, Augustastr. 13
— Maria, Frau, Resedenweg 8
— Wlt, PBetrAsst, Scherrstr. 8
Beitel Jos, BbOWeichenw, Rankestr. 7
Beiter Osk, StbOWagf, MarieAlexandraStr. 19
Beitz Frdr, Buchh, Sinnerstr. 13
Beiwinkler Jakob, Schreiner, Vokkenaustr. 43
Bekir Rafet, Zeitschriftenhdlr, Albtalstr. 11 ⇔ 30984 (Zeitschriftenkiosk Marktpl.)
Bel Jak de, HdlsVertr, Kurfürstenstr. 2
Belda Hch, GlaswHerst, Glasweg 12
Beldowski Gg, DiplIng, Haid&NeuStr. 1
Belger Otto, Zahnarzt, Südendstr. 27 ⇔ 32036
Belikan Ad, TelSekr, FriedrichWolffStr. 4
— Anna, BekAng, RüppurrerStr. 7
— Jos, techn OTelInsp, RüppurrerStr. 118
— Wlh, Obst, Gemüse- u. Südfrüchtegroßhdlg, Baumeisterstr. 26 ⇔ 26374
Beling, Klara, We, Bienwaldstr. 15
Belitzky Emma, We, Bachstr. 32
Belka Wilhelmine, We, Hirschstr. 144
Belke Edith, We, Hauptbahnstr. 14
Belko Berta, DSchneiderei, Hardtstr. 50
— Friedolin, Schrifts, Hardtstr. 50
— Luise, Beschließerin, Reichardtstr. 20
Bell Fritz, RegInsp, Kronprinzenstr. 3
— Jos, VerwSekr, Klosestr. 11
— Otto, Pens, Sophienstr. 137
— Pet, Landw, Allmendstr. 37
Belle Jul, Kraftf, Yorckstr. 2
— Karl, Lagerarb, Marienstr. 17
— Max, Kraftf, Mittelstr. 7
Bellemann Elisab, Frau, AuerStr. 41
— Else, We, Bachstr. 52
Beller Alfons, Bauschlosser, Belfortstr. 9
— Anna, We, Inselstr. 29
— Aug, Maur, Wattkopfstr. 56
— Berta, Frau, Moltkestr. 75
— Egon, ElMont, Inselstr. 29
— Elsa, We, Holländerstr. 29
— Emilie, We, Ebertstr. 28
— Eugen, PFacharb, ReinhFrankStr. 65a
— Herb, VerwAng, Moltkestr. 121a
— Irma, Frau, Kaiserallee 115
— Jos, LebensmHdlr, Hördtstr. 21
— Jos, Werkschreiber, Rappenwörtstr. 43a
— Karl, Install, MühlburgerStr. 4
— Kurt, kfmAng, Rappenwörtstr. 33
— Luise, Fürsorgerin, Nebeniusstr. 15
— Luise, PAng, Taubenstr. 33
Beller Luise, We, Winterstr. 8
— Manfr, Zimmerm, Hördtstr. 21
— Max, Stadtbaudir, GrafEbersteinStr. 32 ⇔ 32150
— Mina, We, Brahmsstr. 8
— Otto, RgBauinsp aD, ArchitBüro, ReinholdFrankStr. 32
— Rosa, Frau, LebensmGesch, Ritterstr. 2 (Wohn: Hördtstr. 21)
— Rud, Fotoatelier, Kaiserstr. 125 ⇔ 2 22 89
— Wlt, Schrein, Wattkopfstr. 56
— Wrn, Schlosser, Körnerstr. 29
— Wlh, städtArb, Rappenwörtstr. 33
Belli Ad, BbRat, Bahnhofstr. 50
— Fermo, Obstgroßdlg, Moltkestr. 151 ⇔ 5 37 88 (Lager Markthalle)
— Gg, RbOInsp iR, Lenzstr. 10
— Hans, Kfm, Kreuzstr. 20 ⇔ 20892

Belli Jolanda u. Mafalda Fessner
Lebensmittel - Südfrüchte - Weine
Leopoldstraße 1a ⇔ 25510

— Jul, Obstkfm, Moltkestr. 151 ⇔ 53788
— Toni, Kfm, Bahnhofstr. 38 ⇔ 3 01 13
Bellier Louis du, OStabsIntend aD, Steubenstr. 7
Bellin Wald, VerwBeamt iR, Kleinbachstr. 15
Bellina Dr Willy, IngBüro f Hoch- u Tiefbau, Rheinstr. 116 ⇔ 51471
Belling Liselotte, We, Lameystr. 51
Bellinghausen Hch, Drahtweber, Volzstr. 45
Bellm Anna, Frau, Stephanienstr. 39
— Anna, We, Klosestr. 43
— Edw, JustInsp, Zirkel 36
— Wald, Kfm, MarieAlexandraStr. 45
— Wilfried, MaschSchloss, Belfortstr. 3
Bellmann Chr, Rentn, BerlinerStr. 41
— Christof, Arb, Lessingstr. 70a
— Jos, SpkAng, Volzstr. 37
— Maria, Rentn, Reinmuthstr. 45
Below Emma, We, Gerwigstr. 61
Belschner Dieter, Schlosser, Luisenstr. 61
— Frieda, We, Luisenstr. 61
— Helm, LebensmGesch, Steinstr. 10
— Helm, Maler, Rappenstr. 1
— Jul, BehAng, Zähringerstr. 32
— Käthe, We, Tullastr. 65
— Karl, Rentn, Werderstr. 68
— Karl, WerkM, Bannwaldallee 22a
— Kurt, Fotogr, Tullastr. 65 (Atelier: Karlstr. 68 ⇔ 26107)
— Werner, Schneiderei, Sophienstr. 162
— Wlh, Arb, DurlacherStr. 95
— Wlh, HausM, Gartenstr. 25
— Wlh, MetSchleifer, Zähringerstr. 30
Belser Albrecht, Ing, Kriegsstr. 189
— Willi, Mech, Fabrikstr. 12
Beltzer Gg, PSchaffn aD, DurlacherStr. 49
Belz Bab, We, Weinbrennerstr. 60
— Elsa, We, Kniebisstr. 38
— Hans, Fürsorger, Essenweinstr. 47
— Maria, Priv, RüppurrerStr. 90a
— Mina, We, Meidingerstr. 9
Belzner Emil, RbRat aD, Baischstr. 1
— Erich, BbInsp, Holderweg 23 ⇔ 3 23 50
— Otto, RegOInsp, Albtalstr. 19
— Wolfg, RundfMech, Akademiestr. 75

Wilhelm Müller
BÜRO-EINRICHTUNGEN
Karlstraße 34
General-Vertretungen
Fernruf 27080
Büromaschinen

BLB BADISCHE LANDESBIBLIOTHEK
Baden-Württemberg

In allen Apotheken und Drogerien finden Sie die weltberühmten Heilmittel des Staatsbades Bad Ems
EMSER PASTILLEN u. echtes EMSER SALZ bei Husten und Heiserkeit
EMSER BALSAM bei Schnupfen u. Erkältungen

Bembas Gust, Glasbläser, Forststr. 17
Bembé-Parkett-Fabrik Karlsruhe, Kriemhildenstr. 13 ⇨ 51051
Benckiser Martha, Priv, Stephanienstr. 68 ⇨ 27402
Benesics Stef, Heizer, Valentinstr. 47
Benda Ernst, Install, Nuitsstr. 20
— Frdr, BauOInsp, Resedenweg 6
— Joh, Ang, Stephanienstr. 17
— Maria, Schneiderin, Mahlbergstr. 45
Bendel Helm, EisenbArb, Itzsteinstr. 31
— Helm, Rentn, Lindenallee 32
— Otto, Rentner, Schützenstr. 56
Bender & Co., Inh: Franz Schlotter
Öfen und Herde, Waldstr. 40c ⇨ 22245

Bender & Hobein GmbH.
Glasbläserei - Laborbedarf
Techn. Hochschule, Kaiserstr. 12 ⇨ 28364

Bender Dr Dr, Thiemann Walter-Joachim u Schneider Wlh, RechtsanwBüro Mozartstr. 13 ⇨ 25402
Bender A., Schwarzwälder Hof
Luisenstr. 57 ⇨ 2 38 72
— Ad, PolBeamter, Augartenstr. 73
— Albrecht, SparkAng, Haid&NeuStr. 126
— Alfr, KapellM, Geranienstr. 22
— Alice, Frau, RintheimerStr. 69
— Anna, Frau, Kriegsstr. 123
— Anna, Frau, Mathystr. 31
— Anna, We, Bürgerstr. 8
— Anneliese, Frau, Sophienstr. 145
— Antonie, We, Sophienstr. 198
— Art, Schleif, Ernststr. 31
— Aug, Kraftf, Neubruchweg, Baracke 4b
— Aug, MaschSchlosser, Fasanenstr. 24
— Barb, We, Klosestr. 33
— Berta, Fußpflege, Schützenstr. 2 ⇨ 2 02 41
— Berta, We, AntonBrucknerStr. 7
— Brigitte, Lehrn, Blumenstr. 1
— Carol, We, Blumenstr. 1
— Ed, Blechner, Karlstr. 85
— Elisab, Frau, Yorckstr. 7 H
— Else, StudRätin iR, Albtalstr. 7
— Emil, Bote, Eichenweg 3
— Emil, Prof iR, Albtalstr. 7
— Emilie, We, AuerStr. 21
— Emma, We, Essenweinstr. 47
— Emma, We, Killisfeldstr. 20
— Erna, Frau, Baumeisterstr. 16
— Erna, Frau, Lamprechtstr. 5
— Dr Ernst, AmtsgerRat, Schnetzlerstr. 1
— Ernst, Lackierer, Dornwaldstr. 13
— Eugen, Autoschlosser, Häusserstr. 4
— Eugen, RbOInsp iR, NördlHildapromenade 9
— Frz, MaschBauer, AlterGraben 16
— Franz, Metzger, Schützenstr. 81
— Franziska, We, Kriegsstr. 123
— Frida, Einlegerin, RüppurrerStr. 90
— Frdr, WerkM, JohannStraußStr. 3
— Fritz, FinInsp, SpeyererStr. 14a
— Gg, BkAng, Essenweinstr. 47
— Gg, Landarb, Gerwigstr. 43
— Gertr, Frau, Draisstr. 19
— Gottl, Maurer, Krämerstr. 31-33
— Günter, LebensmGesch, Wattkopfstr. 62
— Hans, kfmAng, Gerwigstr. 27
— Hans, Schreiner, Bienleinstorstr. 17
Bender Hedw, We, Philippstr. 33
— Hch, KrimSekr aD, Gartenstr. 75
— Hch, Schloss, GustavSpechtStr. 3
— Heinz, Kesselschm, Fasanenstr. 24
— Herb, Ang, Neckarstr. 37
— Hrm, Baugesch, Kaiserstr.247 ⇨ 2 41 92
— Hrm, kfmAng, Weinbrennerstr. 39
— Hrm, Milchhdlr, DurlacherStr. 71
— Hermine, DSchneiderei, Karlstr. 77 ⇨ 23842
— Hilda, Dolmn, NördlHildapromenade 15
— Hugo, Pensionär, GrötzingerStr. 71
— Jak, Malerbedarf, LauschigerWeg 4
— Joh, Schlosser, Nelkenstr. 17
— Johanna, BkAng, Klauprechtstr. 23
— Johs, Amtsrat iR, MainzerStr. 16 ⇨ 32432
— Jos, Mal, Staudingerstr. 8
— Jos, Rentn, Wilhelmstr. 36
— Julie, Pflegerin, Bunsenstr. 1
— Julie, We, Bussardweg 31
— D Jul, Landesbisch, Blumenstr. 1 ⇨ 25967
— Kätchen, We, OttoSachsStr. 1/4
— Käte, Krankengymn, Blumenstr. 1
— Karl, Bauarb, AugustBebelStr. 77
— Karl, ElektroM, KonstanzerStr. 13
— Karl, Gartenbaubetr, Zunftstr. 4
— Karl, Glaser, DurlacherStr. 3/5
— Karl, Ing, Kaiserstr. 55 H
— Dr Karl, OKirchRat iR, Schumannstr.11 ⇨ 5 33 80
— Karl, PolBeamt aD, Kirchfeldstr. 51
— Karl, PInsp iR, Kriegsstr. 5c
— Dr Dr Karl, RAnw u OBürgerM iR, Mozartstr. 13 ⇨ 25402
— Karl, RegSekr zWv, AmRennbuckel 37
— Karl, Rentn, Reichenbachstr. 19
— Karl, Schloss, StuttgarterStr. 19
— Karl, WkzSchleif, Klauprechtstr. 49
— Karl, Zahnarzt, EttlingerStr. 37 ⇨ 30015
— Dr Karl jun, Zahnarzt Douglasstr. 12 ⇨ 23451
— Kurt, Arbeiter, Karlstr. 85
— Leonie, We, Jägerhausstr. 43
— Liane, PAsstn, Kronenstr. 12-14
— Ldw, BbOInsp iR, Nebeniusstr. 23
— Luise, Frau, Friedenstr. 2
— Luise, RgOSekrn, Bunsenstr. 1
— Lydia, Frau, Essenweinstr. 47
— Magd, We, DurlacherAllee 32
— Marg, Klavierunterricht, Nördl.Hildapromenade 9
— Marg, Rentn, Reichardtstr. 1
— Maria, Frau, Nokkstr. 6
— Marianne, We, Yorckstr. 62
— Marie, KrkSchwester, Sophienstr. 162
— Osk, Ing, Rittnertstr. 69
— Ottilie, Fürsorgerin, Frankenstr. 2
— Otto, ElM, Wilhelmstr. 66
— Otto, Geschf, WolfartsweiererStr. 2
— Otto, Schloss, Sophienstr. 47
— Paulus, Dreher, Zirkel 7
— Ph, PolM iR, Uhlandstr. 36
— Rob, WagenmAnw, Haid&NeuStr. 72
— Rolf, LGRat, Schützenstr. 3
— Rosa, Frau, HeilbronnerStr. 2
— Rosa, We, Wattkopfstr. 62
— Rudi, KfzHandw, RintheimerStr. 20
— Ruth, Sekrn, MörscherStr. 9
— Stef, Frau, Steinstr. 8
— Dr Traugott, Rechtsanw, Eisenlohrstr. 26
Bender Ursula, Gewerbelehrn, Blumenstr. 1
— Wlt, Staatsanwalt, DurlacherAllee 38
— Waltraut, Frau, Kronenstr. 4
— Wlh, Ang, Sophienstr. 184a
— Wlh, Brauer, Seubertstr. 7
— Wlh, HdlgsBevollm, Schwarzwaldstr. 26 ⇨ 32192
— Wlh, Kernm, RintheimerStr. 20
— Wlh, Prof iR, Jollystr. 15
— Wlh, Rentn, Fasanenstr. 19
— Willi, PolM, Hirschstr. 40
Bender-Streit Margar, Musiklehrn, Ltrn d Kinderkurse am Bad. Konservatorium, LauschigerWeg 4 ⇨ 30766
Bendigkeit Ernst, RegOInsp, WolfartsweiererStr. 8
Bendl Frz, Lackier, Dürrbachstr. 36
— Karl, Arbeiter, Helmholtzstr. 4
— Rudolf, Schriftst, Marienstr. 61
Bendlin Kurt, MaschBauM, Moltkestr. 67
— Luise, Frau, Sophienstr. 34
Benecke Annem, Frau, RüppurrerStr.114
— Erich, Zollinsp, Belfortstr. 19
— Leop, Ing, KonstrBüro, GrafEbersteinStr. 30 ⇨ 3 04 66
Beneicke Wlh, Ing, Markgrafenstr. 32
Benemann Ilse, We, Wichernstr. 10 ⇨ 5 37 44
— Marie-Luise, Geschfn, Wichernstr. 10
— Wlh, kfmAng, Volzstr. 43 ⇨ 5 02 00
Benesch Agnes, We, Pfalzstr. 14
— Bernh, Rentn, Keplerstr. 8
— Else, We, Millöckerstr. 6
— Erw, Sachbearbeiter, Lilienstr. 4
— Harald, GraveurM, AugustBebelStr. 63
— Hdw, We, Steinmetzstr. 4
Benesch Max, Uhrmachermeister und Juwelier Rheinstr. 9-11 ⇨ 53012
— Maxim, BankAng, KarlsruherStr. 37
— Rudi, VermIng, GottesauerStr. 51
— Rud, Arb, Bellenäckersiedlung 10
— Walb, We, Rheinstr. 9
— Wenzel, Metzg, Gerwigstr. 14
Beneter siehe auch Benneter
— Erna, We, BadenerStr. 9a
— Fritz, WerkM, Ostmarkstr. 39
— Max, Vorarb, Brühlstr. 13
— Osk, Magaz, Blotterstr. 5
— Otto, Maler, Amthausstr. 26
— Rosa, Rentnerin, BaslerTorStr. 41
— Wlh, Ang, Hengstplatz 1
Bengard Olivia, We, Kaiserallee 115
Bengel Anna, We, Jollystr. 5
— Emilie, We, Philippstr. 21
— Karl, Ang, Roonstr. 16
— Karl, RbOSekr iR, Blumenstr. 2a
Benghauser Jos, Rentner, Boeckhstr. 19 ⇨ 23098
Bengs Helm, technAng, HeilbronnerStr. 25
Benicke Hrm, Rentn, Bannwaldallee 114
Benien Lilo, Frau, RüppurrerStr. 9
Benischke Else, Frau, Roonstr. 17
— Wlt, kfmAng, Hertzstr. 154
Benitz Hch, StbOSchaffn, Essenweinstr. 44
— Otto, Vertr, Buschwiesenweg 6 ⇨ 50735
Benk Adolf, Fachgesch f Bestecke u Tafelger, BeiertheimerAllee 22 ⇨ 25346 Verkaufsraum Bahnhofstr. 21
— Emma, We, BeiertheimerAllee 22
Benkard Milly, We, BeiertheimerAllee 30 ⇨ 27306

BAUBEDARF G&S KARLSRUHE I.B.
Baubedarf
Karlsruhe
Karlstraße 108/112
Fernruf ✶ 28523
Ausführung von „Sunfix" Glasstahlbeton-Oberlichter

BLB BADISCHE LANDESBIBLIOTHEK
Baden-Württemberg

DKW-Lieferwagen
DKW-LEEB
Karlsruhe, Amalienstr. 63/65
FERNRUF 26018

Benke Herb, Drogist, Riedstr. 24
— Wlh, Rentner, Weinbrennerstr. 74
Benkel Hrm, Pens, Hirschstr. 39
Benker Ottilie, We, Kirchfeldstr. 52
— Willi, Ang, Belfortstr. 7
Benkert Emil, Schweißer, Bannwaldallee 106
— Hedwig, We, Amalienbadstr. 27
— Karl, Eisendreh, NeueAnlageStr. 21
— Otto, Ang, Stephanienstr. 30
— Rob, technAng, Wiesenstr. 9
Benkeser Aug, Rentn, Fliederstr. 4
— Elisab, Frau, Saarlandstr. 163
— Ernst, Schloss, Ostendstr. 9
— Henr, Frau, Hirschstr. 62
— Lina, Priv, Weinbrennerstr. 60
— Lina, We, Zähringerstr. 80
— Ldw, kfmAng, Brauerstr. 19
— Paula, Fotoatelier, Brauerstr. 19
— Therese, Frau, Sommerstr. 8
Benkewitz Fritz, BkAng, Rheinstr. 36
Benkler Anna, We, DurlacherStr. 73
— Pet, Rohprodukte, DurlacherStr. 73
Benna Frz, Säger, Wilhelmstr. 25
Benne Wilhelmine, We, Hirschstr. 107
Benner Eberh, PolBeamt, Erzbergerstr. 48
— Eug, Ing, Fabrikant, Hoffstr. 1 ⇔ 22949
— Jak, Rentner, Yburgweg 12
— Johanna, Frau, Kaiserstr. 114
Benneter siehe auch Beneter
— Anna, We, Amalienbadstr. 20
— Aug, städtAng, BaslerTorStr. 44
— Erwin, FernmWerkf, AuerStr. 35
— Frdr, Rentn, Imberstr. 1
— Fritz, Mal, Wasgaustr. 13
— Hch, Gerber, Karlsburgstr. 7
— Herb, kfmAng, DurlacherAllee 48
— Herb, Schreiner, Lamprechtstr. 6
— Johanna, We, Steinmetzstr. 9
— Luise, Frau, Steinmetzstr. 5
— Max, MaschArb, Lamprechtstr. 6
— Paul, TelegrWerkM, Imberstr. 6 ⇔ 41892
— Rosa, We, Jägerstr. 10
Bennewitz Fr, BahnpolBeamt, Tannhäuserstr. 15
— Hrm, Waagenbauer, Hildebrandstr. 30
Benninghaus Eug, kfmAng, Yorckstr. 53
Benninghof Hch, Bautechn, Südendstr. 38
Bensching & Co oHG, Süßwarengroßhdlg, Putlitzstr. 10 ⇔ 26755
Bensching Bertha, We, RintheimerStr. 26
— Edm, PBeamt, Kleiststr. 10a
— Erw, DFrisGesch, Waldstr. 37 ⇔ 24741 (Wohn: Waldstr. 35)
— Frieda, We, Kleiststr. 10a
— Fritz, VKfm, Enzstr. 31
— Hans, FrisM, Gartenstr. 1
— Heinz, Reisender, KarlWilhelmStr. 19 ⇔ 26260
— Lucia, We, KarlWilhelmStr. 19
— Paul, LebensmGesch, Humboldtstr. 15
— Rich, H u DFriseurgesch, Karlstr. 49 ⇔ 2 67 41 (Karlstor) (Wohnung: Gartenstr. 1)
— Sofie, We, RintheimerStr. 26
— Th, FrisGesch, Humboldtstr. 15 ⇔ 2 00 89
— Willy, VerwSekr aD, Staudingerstr. 4
Benski Hdw, We, Kropsburgweg 31
Benstz Dr Wolfg, Arzt, Rheingoldstr. 12
Bente Margaretha, Frau, Volzstr. 47
— Wlt, HdlsVertr, Volzstr. 47
Benter Alfred, Kraftf, Hauptstr. 62
Bentin, Gerh, Rechnungsprüfer, Rehbergweg 2
Bentler Bened, RegAmtm, Kochstr. 3
Bentmann Dr Frdr, Prof, Moltkestr. 17 ⇔ 26601
Bentz siehe auch Benz
— Adelh, We, Weinbrennerstr. 17 [4]
— Aug, Dreh, Tullastr. 56
— Aug, Rentn, Nuitsstr. 9
— Aug, SchmiedeM, RüppurrerStr. 101
— Helm, MalerM, Hirschstr. 45 ⇔ 2 63 70
— Karl, Pens, Hirtenweg 36
— Karl, Polierer, Haid&NeuStr. 4
— Karl, Schrifts, Mathystr. 42
— Karl, VerwAng, Ebertstr. 20
— Osk, MalerM, Hirschstr. 45 ⇔ 2 63 70

OSKAR u. HELMUT BENTZ Seit 1928
MALERMEISTER
HIRSCHSTRASSE 45 ⇔ 26370

Bentz Osk jun, Malergesch, Zeppelinstr. 35 ⇔ 5 37 11
— Ottm, ArchitBüro, Karlstr. 1 ⇔ 28227 (Wohn: Merkurweg 26 ⇔ 51792)
— Phil, BlechnM, Zeppelinstr. 3
— Walter, technAng, Bodelschwinghstr. 23
Bentzinger siehe auch Benzinger
— Alfr, Geschf, Gerwigstr. 36 ⇔ 2 46 86
— Marta, We, Gellertstr. 11
Benvegnu Carlo, Schweißer, Sophienstr. 83
Benz siehe auch Bentz
— Ad, MetzgerM, Turnerstr. 26
— Alb, PolBeamt, Pfinzstr. 9
— Alois, BbAsst iR, Lissenstr. 3
— Ant, HdlsVertr, Amalienbadstr. 33 ⇔ 41135
— Appollonia, We, Blumentorstr. 12
— Aug, Landw, Hofgut Sinner AG, DurmersheimerStr. 57/59 ⇔ 5 37 47
— Aug, OPSekr, Baumeisterstr. 17
— Aug J, Import-Export-Vertr, Hübschstr. 16 ⇔ 5 36 39
— Berta, Frau, RüpurrerStr. 70a
— Berta, technZeichnerin, Scheffelstr. 56
— Berta, We, Nebeniusstr. 23
— Chr, KrimInsp aD, GrötzingerStr. 10
— Elfriede, DSchneiderei, Funkerstr. 9
— Emil, RangAufs iR, Häusserstr. 11 [3]
— Emma, We, Belchenstr. 32
— Emma, We, Sternbergstr. 9
— Erhard, Dreher, Eichelgasse 4
— Erich, BehAng, Blücherstr. 10
— Erich, DiplIng, RegVermRat, Erzbergerstr. 42
— Erich, Kfm, Sybelstr. 20 ⇔ 2 65 46
— Erika, Frau, Rudolfstr. 1
— Eug, Fuhrm, Reinmuthstr. 13
— Friedel, We, Hirschstr. 154
— Frdr, Kraftf, Wilhelmstr. 10
— Frdr, Rentn, KarlSchremppStr. 26
— Gg, Rentn, Geranienstr. 5
— Gg, Sekr, Kriegsstr. 33-35
— Gerold, Journalist, Mathystr. 14-20
— Gertr, Frau, RüppurrerStr. 70a
— Günt, DiplIng, Belchenstr. 32
— Gust, Chorltr u. Musiklehr, Werderstr. 10
— Hans, landwSachbearb, Hölderlinstr. 2a
— Hedi, We, Kaiserallee 54 ⇔ 52465
Benz Helm, technBbInsp, Frühlingstr. 3
— Hrm, HeizMont, Lachnerstr. 4
— Herta, We, Winterstr. 8
— Johannes, KrimOSekr iR, Mathystr. 10
— Jos, Rentn, Baumeisterstr. 17
— Julie, Rentn, Augartenstr. 2
— Karl, Bauschrein, Waldring 33
— Karl, ElMont, Funkerstr. 9
— Karol, We, GondelsheimerStr. 4
— Kurt, Dekorateur, Kanonierstr. 15
— Lina, We, Wirtsch z gold Gerste, ErnstFriedrichStr. 7 ⇔ 42286
— Magd, We, Geranienstr. 19
— Maria, Lehrn, Nebeniusstr. 23
— Maria, We, Weltzienstr. 16
— Pauline, We, Werderstr. 5
— Rosa, We, Blumenstr. 2a
— Rosa, We, Tullastr. 59
— Siegfr, Koch, Tullastr. 59
— Sofie, We, Mahlbergstr. 5
— Th, OLokf, Schützenstr. 65a
— Theo, DiplIng, KfzSachverst, Hauffstr. 13 ⇔ 3 25 65
— Wlt, Artist, GrötzingerStr. 52 a-d
— Wrn, Gastst z Hirsch, Hauptstr. 47
— Wlh, Chorsänger, Sophienstr. 58
— Wolfg, PolWachtM, DurlacherAllee 58 Bau 1A
Benzel Rob, Kfm, Kronenstr. 29
Benzing G, Uhrengesch, Kaiserstr. 28
— Jak, Rentn, Luisenstr. 34
— Stef, Kraftf, Tullastr. 59
Benzinger siehe auch Bentzinger
Benzinger Nachf J Estelmann, Inh. Adolf Weber, Weinbrennerei, Rheinstr. 22 ⇔ 51307
Benzinger Eug, Arbeiter, Kaiserstr. 67
— Frdr, Schrein, Geibelstr. 4
— Ilse, Sekrn, Oosstr. 3
— Jos, Schuhmacher, Zietenstr. 11
— Lina, Frau, Eppinger Str. 37
— Maja, Rentn, Blumenstr. 11
— Peter, Landw, Amthausstr. 16
Benzl Ant, WerkM, WeingartenerStr. 54
Benzleitner Jos, UhrmM, Mühlwiesenweg 7a
Benzler Dietrich, Rentn, Waldstr. 87
— Senta, Frau, Kriegsstr. 208
Beran Anton, SchneiderM, Bachstr. 77
— Joh, Arb, Sophienstr. 128
Beranek Berta, Frau, Sophienstr. 168
— Willi, GlasschmuckwFbk, Glasweg 4 ⇔ 51465
Berauer Hch, Kfm, KurtSchumacherStr. 39 ⇔ 25830
Beraus Edith, Frau, LudwigMarumStr. 32
— Jos, Kfm, Forststr. 69-71
Berbecker Leonie, We, Fußpflege, Rosenweg 11 ⇔ 31270
Berberich Arth, technAng, Maxau, Haus 4
— Ed, StbOWagf., Essenweinstr. 42
— Elisabetha, We, DaxlanderStr. 83

Franz Berberich
Abbruch - Schutträumung - Transporte
Neckarstraße 50 ⇔ 30204

— Fritz, Blechner, Forststr. 25
— Gust, Ang, Huttenstr. 25
— Hel, We, Bachstr. 26
— Irma, PAng, DaxlanderStr. 83
— Jos, Schreiner, Yburgweg 18
— Klara, We, Händelstr. 20

Bei Sterbefällen rufen Sie bitte: Sammelnummer 22411
Wir besorgen alles! Sämtliche Formalitäten bei den Behörden kostenlos!
Erstes Karlsruher Bestattungsunternehmen „Pietät"
MATHÄUS VOGEL
Särge vom einfachsten bis prunkvollsten.
Sterbewäsche in großer Auswahl.
Überführungen von und nach auswärts.
HIRSCHSTRASSE 44 und HAID-&-NEU-STRASSE 44

BLB BADISCHE LANDESBIBLIOTHEK
Baden-Württemberg

Gebr. Kolb Bau- u. Möbelschreinerei Gegr. 1872
Bachstraße 43 Glaserei Fernruf 52221/22

Berberich Leonh, RegRat, Freydorfstr. 6
— Paul, Dreher, Staufenbergweg 15 b
— Dr Paul, Prof aD, Kriegsstr. 256
— Rolf, Ing, Kaiserallee 38 ⇨ 5 30 05 (Garagenbetr u BV-Tankstelle, Kriegsstr. 191)
— Rud, ElektroM, Göhrenstr. 23
— Ther, We, Göhrenstr. 23
— Volker, DiplKfm, Weinbrennerstr. 81 ⇨ 50215
— W, Hofapotheke, Kaiserstr. 201 ⇨ 24591 (Wohn: Kriegsstr.256 ⇨ 52703)
— Wlt, Mech, Rankestr. 4
— Wlh, Dreher, Huttenstr. 23
— Wlh, Kraftf, RastatterStr. 87a
Berberich-Rahner Hilde, We, Gesangslehrn, Moltkestr. 15a ⇨ 22142
Berblinger Jos, MaschBauM, Lorenzstr. 6
Bercher Dr Eberh, Facharzt f Chirurgie, Dürrbachstr. 21 ⇨ 41003
— Elsa, We, Mainstr. 22
— Erich, Apoth, Schwanen-Apotheke, Klauprechtstr. 31 (Wohn: Beiertheimer Allee 40 ⇨ 28746)
— Frz, VerwDir, KarlWilhelmStr. 1b
— Dr Jos, Fbrkt, Rittnertstr. 15 ⇨ 41002
Berchtenbreiter Karl, Kfm, Haizingerstr. 2
Berchtold Fritz, Kraftf, Marienstr. 90
Berckholtz-Stiftung, Weinbrennerstr. 60 ⇨ 51148
Berckmann Dr Kurt, Zahnarzt, Mathystr. 14-20 ⇨ 2 44 87

C. Berckmüller
Metallwarenfabrik GmbH.
Berghausen/Baden ⇨ Karlsruhe 4 23 23

Berckmüller Claus, Prok, Hirschstr. 129
— Erw, techn BbOSekr, Brahmsstr. 16
— Heinz, Buchh, Seubertstr. 15
— Karl, Vertr, Volzstr. 45 ⇨ 5 28 95
— Marie, We, Primelweg 9
— Wlh, städtArb, Schillerstr. 21
Berden Paul, Arb, Neubruchweg, Bar 7
Berdon Fritz, Buchdr, Killisfeldstr. 4
Berek & Co KG, Werksvertretungen, EttlingerStr. 17 ⇨ 27300
Berenberg-Gossler Dr Gabr v, StudAssn, LudwigMarumStr. 11 ⇨ 50050
Berendsen K & Co, Tankstelle, Pfinzstr. 87-91 ⇨ 4 26 76
Berendsen Klaus, HdlsVertr, Kopernikusstr. 19 ⇨ 5 31 67
Berendson Dr med E, Facharzt f Hautkr, Kaiserstr. 245 (b. Kaiserplatz) ⇨ 26408 Sprechstunden: 9-11, 16-18 Uhr, außer Mi nachm u Sa nachmittags *
Berendt Cläre, We, Hölderlindstr. 2b
— Edith, DSchneiderei, Stephanienstr. 37
— Marg, Frau, Stephanienstr. 37
Berentroth Heinz, Schmied, Elfmorgenbruch 22
Berenz Otto, Druckereiinh, Weltzienstr. 42

Otto Berenz
Foto - Offset- Druckerei
Rotaprint - Vervielfältigungen
Waldstraße 8 ⇨ 28235

Beresewski Anna, We, Schänzle 29
— Frz, Kraftf, Schänzle 29
Berg Alb, Zugf, GrünwinklerStr. 11
— Alois, RangAufs aD, DurmersheimerStr. 9
Berg Anton, Kfm, GustavBinzStr. 47
— Arth v, Dreher, Wilhelmstr. 39
— Chr, Pensionär, Zeppelinstr. 64
— Ekkard, Kfm, Hertzstr. 152 ⇨ 53356
— Emilie v d, We, OffenburgerStr. 35
— Erich, Malergesch, Gerwigstr. 52 ⇨ 2 31 85
— Frz, Gußschleif, Luisenstr. 7
— Frz, Rentn, Werderstr. 2
— Frz, SparkZweigstLtr, Göhrenstr. 33
— Frieda, We, Winterstr. 10
— Gg, Mont, KarlsruherAllee 1
— Gg, StbSchaffn, Rudolfstr. 7
— Gg, Techn, Häusserstr. 1a
— Gertr, We, Liebigstr. 7
— Hch, MaschArb, Herweghstr. 25
— Heinz, Dreher, Brunnenstr. 7
— Herb, OStInsp, Weltzienstr. 10
— Hugo v d, Assess, Kriegsstr. 230
— Jos, Rang, Buschwiesenweg 10
— Jos, StbSchaffn, Elfmorgenbruch 6
— Karl, EisenbArb, Rappenwörtstr. 12
— Karl, Kfm, Kriegsstr. 111
— Karl, Maler, Wilhelmstr. 77
— Liesel, RegOSekrn aD, Göhrenstr. 3
— Lina, LebensmGesch, Gudrunstr. 1 ⇨ 42372
— Magd, Priv, Geranienstr. 1
— Maria v, Frau, Rankestr. 5
— Dr O v, Arzt f Naturheilkunde, HansThomaStr. 15 ⇨ 27380
— Otto, Hundepfleger, Neckarstr. 50 ⇨ 3 05 81
— Otto, Kraftf, Morgenstr. 1
— Rosa, We, BaslerTorStr. 58
— Rud, Dreher, Hauptstr. 85
— Vkt, Dreh, Pfinzstr. 100
— Wrn, StInsp, Winterstr. 10
— Wlh, Rentn, Sophienstr. 159
Bergander Helene, Frau, Schlachthausstr. 10 A
Bergdolt Anna, BehAng, Herrenstr. 31
— Emil, Rektor iR, DurlacherAllee 42
— Philom, We, Sonntagstr. 2
— Reinh, kfmAng, Augartenstr. 36
— Theodor, Maler, Sophienstr. 79
Berge Günther, Kraftf, Kniebisstr. 25
Bergen Frieda, We, KärntnerStr. 52
— Hch, MaschIng, Nebeniusstr. 43
— Wlt, MaschSchlosser, KärntnerStr. 52
— Wlh, DiplIng, KärntnerStr. 52
Bergenthal Lina, Frau, Akademiestr. 7
Berger Alb, Kfm, Lortzingstr. 5
— Anna, Frau, Jägerstr. 19
— Anna, We, Lessingstr. 56
— Dr-Ing Artur, Phys. Weltzienstr. 35
— Christina, We, GustavSpechtStr. 9
— Clara, Frau, Heckenweg 55
— Elisab, Frau, Bernhardstr. 11-13
— Elisab, Frau, Seminarstr. 4
— Elisab, Lehrn, Seminarstr. 4
— Elisabetha, We, Oberwaldstr. 6
— Emil, Kraftf, Lamprechtstr. 13
— Emilie, Verkfn, Schillerstr. 6
— Emma, MaschStrickerei, Saarlandstr. 46
— Emma, We, Kriegsstr. 63
— Erich, BbInsp, VictorGollanczStr. 6
— Erich, Rentn, Hennebergstr. 31
— Erich, WerkstLtr, Neckarstr. 56
Berger Erika, BehAng, Moningerstr. 22
— Erw, Postrat, LudwigMarumStr. 41 ⇨ 5 33 09
— Frz, Arb, Gellertstr. 27
— Frz, Arb, Kapellenstr. 64
— Frz, Autolackierer, Kiefernweg 16
— Frz, BbZugschaffn, Rankestr. 7
— Frz, Prof iR, Gartenstr. 5a
— Frieda, We, Mathystr. 38
— Frdr, Buchdr, Luisenstr. 58
— Frdr, Ing, Hirschstr. 101
— Frdr, JustAng, Schillerstr. 6
— Fritz, Bauing, Tannhäuserstr. 6
— Fritz, ElM, Glümerstr. 7
— Gerh, Mech, Geranienstr. 7
— Günther, ArbeitsgerRat, Lachnerstr. 16
— Gust, Transportuntern, Vorholzstr. 39 ⇨ 20843
— Hadwig, Lehrn, Karlstr. 119
— Hans, kfmAng, Kriegsstr. 282
— Hans, KfzElektriker, Augartenstr. 30 a
— Dr Hans Adalb, Schriftltr, Gartenstr. 28 ⇨ 22458
— Harry, Vertr, Luisenstr. 22
— Hch, OLadeM iR, Scherrstr. 9a
— Heinz, BkInsp, Jollystr. 63
— Heinz, Kraftf, Kaiserstr. 27
— Heinz, Schweißer, Kaiserstr. 32
— Heinz, Vorarb, Federbachstr. 26
— Helene, We, Limburgweg 18
— Herb, Fliesenleger, Hennebergstr. 31
— Hildeg, Frau, Kaiserallee 17
— Irene, Frau, Wachhausstr. 14a
— Jak, Erben, Lebensm, Schillerstr. 6 ⇨ 27617
— Jos, KfzWerkM, Scheffelstr. 15
— Josefina, We, Sophienstr. 176
— Karl, OLehrer, Gebhardstr. 54
— Karoline, We, Degenfeldstr. 3
— Kurt, ElM, LudwigMarumStr. 39
— Leontine, Frau, WaldshuterStr. 1
— Luise, We, Gebhardstr. 25 ⇨ 3 13 16
— Manfred, ElInst, Glümerstr. 18
— Marg, We, Scheffelstr. 64
— Maria, Frau, Bellenäckersiedlung 4
— Maria, Frau, Goethestr. 20
— Maria, Rentnerin, Mainstr 10
— Maria, Verkäuferin, Marienstr. 27
— Maria, We, Mathystr. 35 ²
— Maria, We, Schlesierstr. 35
— Max, Lagerist, Weinbrennerstr. 51
— Osk, Ang, KarlSchremppStr. 30 ⇨ 2 16 00
— Otto, GendOM iR, Schillerstr. 51
— Paul, Schlosser, Kaiserstr. 32
— Paula, Frau, Weltzienstr. 20
— Rosa, Verkfn, Kaiserstr. 241a
— Rudi, städtArb, DurlacherStr. 105
— Rud, BezLtr, Humboldtstr. 32
— Sonja, Frau, Adlerstr. 26
— Thea, Verkfn, MarieAlexandraStr. 27
— Thekla, Rentn, Hardtstr. 30
— Val, Rentn, Rheinbergstr. 22 ²
— Wald, KfzHandw, Kreuzstr. 19
— Wlt, Arb, Zeppelinstr. 3
— Wlt, Kraftf, DaxlanderStr. 50
— Wlh, Mechaniker, Rankestr. 12
— Wlh, PSekr aD, FriedrichWolffStr. 51
— Willy, Studienrat, Karlstr. 119
Berger-Haacke Tille, Photographin, Karlstr. 126
Bergerhoff Hrm, DiplIng, Hölderlinstr. 6
Bergfred Frieda, We, Kaiserstr. 176

Wilhelm Müller General-Vertretungen
BÜRO-EINRICHTUNGEN **Büromaschinen**
Karlstraße 34 Fernruf 27080

BLB BADISCHE LANDESBIBLIOTHEK
Baden-Württemberg

MONINGER BIER
anerkannt hervorragend

Berggötz Ad, Gartenbaubetr, Westmarkstr. 45 ⇔ 41437
— Elise, We, Westmarkstr. 32 [1]
— Emil, Privat, MemelerStr. 4 ⇔ 4 25 24
— Emma, Frau, TirolerStr. 11
— Erw, Privatlehr, Kriegsstr. 127
— Fritz, PolBeamt, Schlesierstr. 37
— Gust, Säger, KärntnerStr. 25 [1]
— Hedw, Frau, Ostmarkstr. 16
— Hch, ORechRat iR, Nonnenbühl 3
— Hrm, Baugesch, KärntnerStr. 14 ⇔ 4 15 62
— Hrm, Bundeswehrangeh, Rankestr. 5
— Karl, Arb, Blattwiesenstr. 3
— Karl, AutomechM, TirolerStr. 16
— Ldw, BbAsst, Schützenstr. 94
— Marie, We, KärntnerStr. 5
— Mart, Priv, KärntnerStr. 3 H
— Rich, Autotransporte, MemelerStr. 4 ⇔ 42524
— Rich, Maler, KärntnerStr. 13 ⇔ 4 16 65
— Rosa, We, Ostmarkstr. 56
— Rosa, We, Westmarkstr. 19
— Rudi, Elektriker, AmZwinger 7
— Siegfr, GerRefer, Nonnenbühl 3
— Wlh, Dreher, Bergstr. 10
— Wlh, Kraftf, SteiermärkerStr. 12
— Wlh, Metzger, KärntnerStr. 5
— Wlh, Zimmergesch, TirolerStr. 3 ⇔ 41446
— Willi, Schrein, Lissenstr. 11

Berghammer, Erich, Arb, Goethestr. 35
Bergheimer Karl, techn Ang, Moltkestr. 17
Berghöfer Frdr, Automech, WolfartsweirerStr. 7
Berghof Otto, MaschSetzer, GottesauerStr. 45
— Hans, Hauptm, GrafRhenaStr. 20
Bergmaier Erhard, Kältemont, AugustBebelStr. 59
Bergmann & Hillebrand, MetallwFabrik, Daimlerstr. 8 ⇔ 51804
Bergmann Anna, We, NeureuterStr. 43
— Dr Egon, Zahnarzt, AmStadtgarten 13 ⇔ 31021
— Elisab, We, LandesprodGroßhdlg, Kronenstr. 36 ⇔ 24613
— Emil, Schreiner, BingerStr. 38
— Emmy, We, Mathystr. 14-20
— Ernst, Arb, Kaiserstr. 36
— Ernst, Arbeiter, Weltzienstr. 25
— Ernst Ewald, Kfm, Lachnerstr. 7
— Ferd, BkAng, FelixMottlStr. 20-22
— Fritz, WerkM, Rheinstr. 25
— Hans, DiplIng, Nonnenbühl 5
— Hch, Landesprod, Kronenstr. 36 ⇔ 24613
— Heinz, Dachdeck, DurmersheimerStr. 37
— Heinz, Kraftf, Weltzienstr. 25
— Herb, BbSekr, Rankestr. 7
— Herb, Eisenbieger, GeorgFriedrichStr. 16
— Joh, Arb, Zietenstr. 14
— Karl, Hptm d Schupo aD, Staudingerstr. 17
— Lotte, HLehrn, Kriegsstr. 288
— Louise, We, Kriegsstr. 117
— Marg, BehAng, Essenweinstr. 37
— Maria, KunststickMn, Frankenstr. 2
— Rud jun, Ing, NeureuterStr. 39 ⇔ 5 18 04
— Rud sen, MetallwErz, NeureuterStr. 39 ⇔ 5 18 04

Bergmann Waldo, Gartenbaurat, KarlWilhelmStr. 18
— Wrn, Mech, Steinmetzstr. 9
— Wlh, BehAng, Lenzstr. 3
— Wlh, Rentn, DurlacherAllee 36
Bergmeier Anna, Gasth z Pfannenstiel, DurlacherStr. 53 ⇔ 2 35 28
— Antonie, Frau, Lessingstr. 52
— Karl, Ofensetzer, Schückstr. 7
Bergner Charl, Frau, Winterstr. 35
— Const, Schausp, Winterstr. 35
— Frdr, Arb, Zähringerstr. 26
— Frdr, Montagearb, Schifferstr. 6a
— Gg, HdlsVertr, Hauptstr. 164 ⇔ 22749
— Isolde, We, Hengstplatz 7
— Klara, We, Hauptstr. 164
— Lina, We, Kaiserstr. 126
— Martha, Frau, Boeckhstr. 40
— Mina, Frau, RintheimerStr. 20
— Sam, Rentn, Schifferstr. 3
— Vitus, Kammermusiker, Amalienstr. 20
Bergoint Anna, We, Gartenstr. 8 H
Bergold Anna, BbOSekrn, Moningerstr. 5
— Gerda, We, Tulpenstr. 34
Bergschmidt Günth, JustOSekr, KonstanzerStr. 13
Bergwacht, DanzigerStr. 12 ⇔ 31588
Berhalter Eug, KrimOSekr aD, Gellertstr. 25
— Maria, Frau, Ernststr. 97a
Beringer Else, We, Lamprechtstr. 7 [2]
— Hch, Waffen- u TabakwGesch, Waldstr. 17 ⇔ 26305
— Jos, FinInsp iR, Erzbergerstr. 52
Berkau Paula, Rentn, Südendstr. 26
Berke Hch, RegInsp, Weltzienstr. 12
— Dr. Rolf, DiplHandelslehrer, Hohenzollernstr. 14
Berkel Otto, Rentner, GrafEbersteinStr. 16
Berkl Karl, OIng, Kropsburgweg 35
Berkling Fritz, Vertr, GrötzingerStr. 20 [1]
Berkmann Hch, Rentn, Engesserstr. 8
— Hilda, Frau, DurlacherStr. 64
Berli Lusi, Pension, Moltkestr. 61 ⇔ 25847
Berliner Verein Krankenvers aG, BezGeschSt, Waldstr. 51 ⇔ 2 17 66
Berlinger Elise, We, Waldstr. 75/77
— Otto, OTelSekr, Kaiserallee 3
— Pauline, Rentn, Erbprinzenstr. 40
Berlinghof Karl, Bahnarb, Rosenweg 54
— Wrn, Vertr, Boeckhstr. 5
Berlinische Feuer-Versicherungs-Anstalt, BezDir Baden, Karlstr. 87 ⇔ ✱ 2 64 22
Berlinische Lebensversicherung Aktiengesellschaft, Filialdirektion für Baden, Herrenstr. 21 ⇔ 2 28 86
Berlinski Jos, Friseur, LangeStr. 89
Berlitz Sprachschule Kaiserstraße 78 am Marktplatz ⇔ 26625
Bermayer Emil, GlasM, Kaiserallee 14 [2] ⇔ 50236 (Gesch: Sophienstr. 146)
Bermeitinger Ernst sen, Eichang aD, FriedrichWolffStr. 76
— Ernst jun, Kraftf, FriedrichWolffStr. 76
Bernard Alfons, Maler, Sybelstr. 8
— Berta, We, Bismarckstr. 57
— Frz, Masch- u Apparatebau, Büro: EttlingerStr. 22 ⇔ 3 01 76 (Teilbetrieb: Hansastr. 7-9)
— Gust, Mech, HansPfitznerStr. 13
— Hdw, We, Ritterstr. 5
— Karl, Schaltmech, Sudetenstr. 70

Bernardiener Otto, Install, Boeckhstr. 14
Bernardo Emma de, We, MühlburgerStr. 8
— Hein de, Autotransporte, HambacherStr. 23 ⇔ 5 12 97
— Frdr, Montagearb, Schifferstr. 6a
— Joh de, Hefegroßhdlg, Kaiserallee 75 ⇔ 50269
Bernards Ella, We, Vorholzstr. 28 ⇔ 2 41 61
— Emma, Frau, Schumannstr. 6
— Pet, Kfm, Weltzienstr. 40
— Ursula, We, Vorholzstr. 28
Bernardy Kurt, PSekr, Wilhelmstr. 79
Bernart Helena, We, Volzstr. 4
— Wlt, kfmAng, AugustBebelStr. 64
Bernauer Arth, städtAng, Frühlingstr. 4
— Elsa, We, Schillerstr. 37
— Hans, RegOInsp, Steubenstr. 17
— Hch, Buchdr, Roonstr. 25 ⇔ 2 00 79
— Jos, Rentn, RüppurrerStr. 22
— Ldw, Geschf, Buschwiesenweg 2 ⇔ 5 37 31
— Otto, MaschIng, Körnerstr. 60
— Stef, kfmAng, Nebeniusstr. 5
Bernays Elisab, We, Vorholzstr. 44
Bernd Irma, Frau, Wilhelmstr. 10 H
— Karl, Gasth z Morgenröte, Augartenstr. 85 ⇔ 23042
— Karl, Kraftf, Werderstr. 35
— Sus, We, Werderstr. 35
Berndhäusel Gg, SpkAng, Adlerstr. 59
Berndt Adele, We, Zietenstr. 83
— Artur, Feinmech, Nebeniusstr. 12
— Ewald, Rentn, HeilbronnerStr. 29
— Frdr, Ang, Grabenstr. 2
— Gustav, Maschinist aD, Viktoriastr. 19
— Herb, HdlsVertr, Karlstr. 51
— Ida, Rentn, Hirtenweg 42
— Karl, Lokf, Morgenstr. 39 [1]
— Maria, We, DaxlanderStr. 52
— Martin, ElIng, GermersheimerStr. 14 ⇔ 52124
— Rich, Rentner, Meisenweg 2
— Wlh, Zahnarzt, BeiertheimerAllee 10 ⇔ 20459
Berneburg Dr Hans-Jobst, Facharzt, Morgenstr. 32 ⇔ 2 76 65
— Karoline, Frau, Bachstr. 39
Bernecker Ed, Gasth Goldener Hirsch, Kaiserstr. 129 ⇔ 23479
— Emma, We, KonradinKreutzerStr. 16
— Frdr, FInsp, DurlacherAllee 13
— Gertr, Fachlehrn, DurlacherAllee 13
— Karl, Konrektor, GeorgFriedrichStr. 11
— Magd, We, KarlWilhelmStr. 16
Berneisch Frz, Zollbeamt, Freydorfstr. 6
Berner Emil, SchreinM, Weltzienstr. 8
— Hch, technOSekr iR, Lessingstr. 51
— Karl, Arb, Forststr. 15

Karl Berner, Modellbau
Nuitsstraße 18 ⇔ 50495
(Wohnung: Bachstraße 59 [2])

— Ludw, OStaatsanw, Klauprechtstr. 54
— Marianne, We, KarlDelisleStr. 12
— Marie, Hausschneidn, Klauprechtstr. 46
— Max, Rentn, Nuitsstr. 15
— Otto, HausM, Tristanstr. 1
— Paul, HausM aD, Haid&NeuStr. 87
— Siegfr, Bautechn, Moltkestr. 117

BAUGELD zu 4½% und hohe Steuerersparnis oder jährl. 25 bis 35% Wohnungsbau-Prämie. Guthabenzins 2½%
BADENIA BAUSPARKASSE KARLSRUHE 25 JAHRE
TELEFON 27318

BLB BADISCHE LANDESBIBLIOTHEK
Baden-Württemberg

Karlsruher Eisen- und Stahlhandel G.m.b.H.
Stab- u. Formeisen - Universaleisen - Spezialprofile - Qualitätsstabstahl - Blankmaterial - Schmiedematerial Qualitätsfeinbleche - verzinkte Bleche - Mittel- und Grobbleche, sowie Stahlbleche in sämtlichen Güten, Formaten und Stärken - Gas- und Geländerrohre - rohe schwarze Schrauben - Unterlegscheiben und Federringe
KARLSRUHE Fautenbruchstraße 49/51 Ruf Sammel-Nr. 31487
Fernschreiber: Nr.: 0782763 esta karlsruhe

Bernert Frz, Fleischer, Kandelstr. 3
— Karl, MaschSchlosser, Erzbergerstr. 111
— Sophie, We, Philippstr. 26
— Wlt, Kfm, Sophienstr. 194
Bernesch Horst, Bundeswehrangeh, Luisenstr. 14
Bernet Kurt, BetrWirtschaftler, Südendstr. 30
Bernhagen Gisela, DiplBibliothekarin, Schirmerstr. 5
Bernhard siehe auch Bernhardt und Bernhart
Bernhard Herlan, Sozialwerk eV, Gerwigstr. 53
— Ad, Schuhmacherei, Weiherhof 1
— Ad, StudRat aD, OttoSachsStr. 1-4
— Alb, PBeamter, Tannhäuserstr. 20
— Anna, We, Dobelstr. 12
— Clara, We, Uhlandstr. 25
— Dav, Arb, Pfalzstr. 181
— Elise, We, Gartenstr. 21
— Else, We, Neckarstr. 30a
— Erna, Frau, Wehrastr. 3
— Ernst, ElMont, NeueAnlageStr. 29
— Frz, LokfAnw, Rankestr. 7
— Hel, We, Dornwaldstr. 14
— Horst, Kellner, HansSachsStr. 1
— Karl, DiplIng, RüppurrerStr. 26
— Leop, Arb, Augartenstr. 26
— Marie, RbSekrn aD, Krokusweg 8
— Melitta, Frau, Bellenäckersiedlung 10
— Rob, Kfm, Rappenstr. 9
— Stef, We, Kapellenstr. 52
— Ther, BehAng, RüppurrerStr. 114
— Walburga, Kassier, Lessingstr. 33
— Wlt, Kraftf, Litzenhardtstr. 46 a
— Wrn, GerRefer, Sperberweg 16
— Wolfg, Werbegraphiker, Bunsenstr. 9
Bernhardt siehe auch Bernhard und Bernhart
— Berta, Frau, Bergbahnstr. 6
— Christine, We, Brückenstr. 9
— Ed, OLehr aD, GrafEbersteinStr. 8
— Ella, We, Karlstr. 123
— Gg, Kraftf, Litzenhardtstr. 44
— Gust, Friseurgesch, Augartenstr. 62
— Klara, We, Eichelbergstr. 46
— Kristiane, We, Rentn, Bruchweg 9
— Ldw, SchmiedM, Eichelbergstr. 46
— Ldw, SchmiedeM iR, Rudolfstr. 27
— Nik, Plattenleger, Zietenstr. 27
— Paul, Friseurgesch, DurlacherAllee 37
— Paul, Rentn, AntonBrucknerStr. 3
— Wrn, FrisGesch, Marienstr. 74

St. Bernhardushaus, Krankenschwesternstation Augartenstraße 42 ⇔ 30130

Bernhardy Emma, We, Sophienstr. 182
Bernhart siehe auch Bernhard und Bernhardt
— Cäcilia, We, Moningerstr. 2
— Frz, Arb, Bergstr. 13
— Julie, We, Buntestr. 15
— Kresz, We, Lamprechtstr. 6
— Wlh, Galvaniseur, BonnerStr. 44
Bernhauer Alois, Schloss, Jollystr. 43
— Ernst, Tankwart, Klosterweg 25
Bernhut Albert, Maler, LangeStr. 39
Berninger Josefine, We, Albtalstr. 19
— Karl, VersKfm, Gabelsbergerstr. 17 ⇔ 50614
Bernion Adam, Ing, Wiesbadener Str. 13
— Mina, We, WeingartenerStr. 22
Bernius Fritz, Kfm, Rheinstr. 56a
— Käthe, We, Rheinstr. 56a
Bernlöhr Elsa, Frau, Sophienstr. 158
Bernreiter Aug, VAng, Helmholtzstr. 3
— Emma, Frau, WäscheschneidMn, Helmholtzstr. 3 [1]
Berns Osk, VersAng, Wielandtstr. 24
— Peter, Schlosser, WeingartenerStr. 48
Bernshausen Magd, We, Klauprechtstr. 17
Bernstein Johs, DiplKfm, Goethestr. 37-39
Bernt Ldw, Rektor iR, Yorckstr. 59
Bernthäusl Wlt, Lokf, Scherrstr. 1
Bernuth Ilse v, We, Sommerstr. 20
Bernzott Erw, DiplIng, Ang, Steinmetzstr. 7
— Gertr, Frau, Marienstr. 49
— Mich, Lokf aD, Volzstr. 19
Beron Ad, Lackierer, Essenweinstr. 41
— Jos, Arbeiter, Melanchthonstr. 1
— Jos, Arbeiter, SchwetzingerStr. 72
— Karol, We, Essenweinstr. 41
Berroth Berta, Frau, Gluckstr. 1
— Hch, Rentn, Eisenlohrstr. 32
— Helene, Rentn, Dreisamstr. 20
Berschneider Joh, Maler, Veilchenstr. 35
Bersiner Marg, We, Bachstr. 28
Bersuch Wlh, Schremppscher Bierkeller, BeiertheimerAllee 18 ⇔ 2 02 51
Berta Ag, We, Bernhardstr. 11-13
— Wrn, ORegRat, Lehmannstr. 3
Bertet Alb, BbInsp, Sybelstr. 2
Bertges Martha, Ang, Hirschstr. 65
Berth Rosina, Rentn, Hirtenweg 8
Berthel Alfr, ElTechn, Karlstr. 64
— Paul, BkProk, Resedenweg 110
Bertho Luise, Frau, ReinholdFrankStr. 3
Berthold Else, Frau, Bannwaldallee 90
— Gg, KMusiker, OffenburgerStr. 45
— Heinz, Kfm, Hirschstr. 12-14
— Rich, Oberst aD, Grillparzerstr. 17 ⇔ 5 17 01
Berthold-Apotheke, Erich Schroff, RintheimerStr. 1 ⇔ 22885
Bertholdt Karl-Heinz, technKfm, Kaiserstr. 188
Bertolotti Rosa, We, Mathystr. 14-20
Berton Karl, WerkM, Meidingerstr. 7
— Luise, We, Hardtstr. 47
— Wlh, Schreiner, RüppurrerStr. 20 H
Bertram Alfr, Kraftf, DaxlanderStr. 16
— Brunhilde, We, Frauenhäusleweg 2
— Erich, Zahnarzt, Kriegsstr. 113 ⇔ 27070
— Karl, Lokheiz, Rheinbrückenstr. 15
— Otto, Redakteur, Renckstr. 9
Bertrams Ernst Milch- u LebensmGesch, Nebeniusstr. 12 ⇔ 31501
— Wlh, RegOInsp, Kanonierstr. 6
Bertrand Ad, OAmtsgeh aD, Häusserstr. 11
Bertsch Ad, Buchh, Hördtstr. 29
— Alb, Drogist, Federbachstr. 8a
— Alb, Inh: Arnulf Bertsch, Drogerie, Federbachstr. 8a
— Alb, städtArb, Kirschstr. 28
— Alfr, Graphik, Sophienstr. 167
— Anna, We, Taubenstr. 37
— Anna, We, Waldhornstr. 55
— Arnulf, Drogist, Federbachstr. 8a
— Art, Lackier, Ostmarkstr. 74 H
— Aug, Lebensmittel, Pfalzstr. 2
— Aug, Plattenl, Taubenstr. 8
— Berth, LebensmGesch, Winterstr. 23 ⇔ 30510
— Berth, StbOWagf, Spitalstr. 11
— Bruno, Stadtamtm, Römerstr. 16
— Edgar, Arb, Vorderstr. 27
— Edwin, KfzHandw, Langenackerstr. 11
Bertsch Elisab, JustAng, Baumeisterstr. 15
— Emil, BbOSekr, Veilchenstr. 35
— Emil, OLehr, Winterstr. 24a
— Emil, Rentn, Sophienstr. 114
— Emil, Schreiner, Taubenstr. 8
— Erich, AbtLtr, Taubenstr. 5
— Erich, kfmAng, Kastenwörtstr. 14
— Ew, Schrein, Westmarkstr. 47
— Frieda, We, Taubenstr. 8
— Friedel, Frau, Karlstr. 127
— Frdr, JustOSekr iR, Federbachstr. 8b
— Frdr, Rentn, Vorderstr. 39
— Hedwig, We, Lilienstr. 3
— Hellm, Zahnarzt, KarlWilhelmStr. 16 ⇔ 2 10 69
— Herb, Bäcker, Kastenwörtstr. 47
— Herb, Kfm, KarlDelisleStr. 13
— Hrm, Bierbrauer, Römerstr. 21
— Hrm, Lokf, Herrenstr. 35
— Jak, Maurer, Hinter der Kirche 4
— Johs, Pens, Karlstr. 102
— Karl, AutomEinr, Pfinztalstr. 15
— Karl, Install, Leopoldstr. 19 H
— Karl, KfzMech, Hinter der Kirche 4
— Karl, technInsp aD, Uhlandstr. 18
— Dr Karl, VersDir, GrafEbersteinStr. 31 ⇔ 31445
— Karol, We, Ostmarkstr. 74 H
— Karol, We, Vorholzstr. 46
— Kath, Priv, Lilienstr. 5
— Leo, Zimmergesch, Pionierstr. 6 (Wohn: ElsässerStr. 7) ⇔ 5 30 36
— Lina, Frau, Holländerstr. 13
— Lore, GeschInhn, Vorholzstr. 46

Ludwig Bertsch
Juwelier
Gegründet 1842
Kaiserstraße 165 ⇔ 25318

— Ldw, Versandltr, Brühlstr. 5
— Luise, We, Uhlandstr. 18
— Nelly, We, Pfarrstr. 14
— Rob, chemtechn Industriebed, Vorholzstr. 46 ⇔ 25673
— Rob, Maurer, Taubenstr. 8a
— Rosa, We, BreiteStr. 70
— Sim, Rentner, Rappenwörthstr. 43a
— Sophie, Kioskbesn, KarlDelisleStr. 13
— Wlh, LagerM, Werderstr. 12
— Wlh, Maur, Taubenstr. 5
— Wlh, Polier, Kastenwörtstr. 46
— Wlh, Schrifts aD, Vorderstr. 19
— Willi, Arb, GutMagnusStr. 19
— Willi, PlatzM, Hansastr. 16
— Willi, Rentn, Luisenstr. 67
— Willy, HdlsVertr, Kaiserstr. 247 ⇔ 25349 (AuslLager: Zähringerstr. 53a)
Bertsch-Künkel Karl Heinz, Juwelier, Kanonierstr. 6 ⇔ 5 34 76
Bertsche Alb, Arb, Federbachstr. 39
— Anna, We, Federbachstr. 39
— Ant, BbSekr, KehlerStr. 4
— Art, BbAsst, Bahnhofstr. 1
— Berta, We, Inselstr. 18
— Edm, Schlosser, Goldwäschergasse 2
— Emil, Handform, Römerstr. 23
— Emil, HLehr aD, BreiteStr. 69
— Emil, Maler, Valentinstr. 18
— Franziska, We, Frohngärtenweg 9
— Frdr, Gärtn, Kirschstr. 16

Spiegelbeleganstalt Glasschleiferei mit Sandstrahlgebläse Autoglaserei Ladeneinrichtungen **Joh. Rüger** Schützenstr. 57 Fernruf 24264

BLB BADISCHE LANDESBIBLIOTHEK
Baden-Württemberg

Bettfedernreinigung Inlett u. Federn **Ruf 3** - 1 - 2 - 3 - 4
A. Springer, Ettlinger Straße 51

Bertsche Frdr, Mal, Krämerstr. 42
— Günther, Bauarb, Albuferstr. 22
— Heinz, Schuhm, Saarlandstr. 150
— Helm, Bauschloss, Lindenallee 17
— Hrm, Rentn, Valentinstr. 18
— Hrm, Hobler, Goldwäschergasse 8
— Karl, MaschArb, Inselstr. 18
— Leo, Hafenarb, Federbachstr. 18
— Leop, Kernm, Krämerstr. 8
— Luise, We, Schützenstr. 4a
— Magda, Frau, Rappenwörtstr. 38
— Otto, Arb, Hellbergstr. 3
— Philomena, We, Schifferstr. 17
— Rob, BehAng, DurmersheimerStr. 88
— Rob, RegOSekr, Charlottenstr. 19
— Wlh, kfmAng, Krämerstr. 6
Berufsfeuerwehr, städt, Ritterstr. 48 ⇔ 26611
Berufsgenossenschaften siehe Abt I
Berufskrankenkasse d Techniker, ErsKasse, GeschStelle Karlsruhe, Kaiserstr. 114 ⇔ 2 83 01
Besant Frdr, VermOInsp iR, Klauprechtstr. 13
— Wlt, RegBaurat, HansThomaStr. 15a
Beschle Emma, We, DurlacherAllee 87
— Emma, We, Weltzienstr. 27
— Hrm, VInsp, Murgstr. 7 ⇔ 3 10 85
— Karol, We, Scheffelstr. 53
— Luise, We, Scheffelstr. 59
Beschnitt Alfr, FAng, AuerStr. 25
Beschorner Paul, Buchh, LudwigMarumStr. 2
Besdziek Annemarie, We, Madenburgweg 2a
Beskers Hrm, kfmAng, Struvestr. 12
Besoke Hans, Vertr, Poststr. 4
Bessang Alfr, Metzger, Ritterstr. 34
Bessau Erich, Rechtsanw, Erbprinzenstr. 31 ⇔ 26880
Bessel Marie-Agnes v, We, Bunsenstr. 22
Besser Charlotte, We, Eisenlohrstr. 41 ⇔ 5 26 59
Besserer Anna, We, Marstallstr. 30
— Arth, Packer, Klauprechtstr. 27
— Auguste, Frau, Kaiserallee 137
— Hch, Heilgeh, AuerStr. 50
— Herb, Elektriker, AuerStr. 52
— Hrm, Schrein, Pfinztalstr. 83
— Karl, Schloss, Bäderstr. 6
— Kurt, Elektr, Hauptbahnstr. 4
— Wlt, kfmAng, Lessingstr. 24
Beßler Alfr, Dreher, Elfmorgenbruch 7
— Artur, HdlsVertr, Feldblumenweg 3
— Edm, Arb, Zähringerstr. 1
— Irma, We, Resedenweg 38
— Karl, Rentn, Zähringerstr. 1
— Wlh, ElM, Hertzstr. 72
Bessmann Willi, Rentner, GewannKriegsäcker
— Willi, Schneider, Frauenhäusleweg 23
Beßner Elsa, We, WeingartenerStr. 46
Best Frdr, MaschSchlosser, GeorgFriedrichStr. 28
— Hch, VerwAng, Fliederstr. 2
— Hilda, We, Gartenstr. 79 ⇔ 23788
— Hilde, We, Dohlenweg 13
— Peter, KüferM, Gartenstr. 79 ⇔ 2 37 88
— Rich, BäckerM, LudwigMarumStr. 32
— Ther, We, LudwigMarumStr. 32
Bestattungsamt, Haid&NeuStr. 39 ⇔ * 20121
Beswalda Kurt, Kellner, Weinbrennerstr. 51
Bethe Dr Günther, RegRat zWv, Kropsburgweg 38
Bethesda, Diakonissen- und Pflegeheim Eisenlohrstr. 32 ⇔ 50411
Bethge Käthe, We, Steubenstr. 13
Bethke Arth, Ing, Haid&NeuStr. 120
Bethmann Hans Wrn, Rechtsanw, MarieAlexandraStr. 5 ⇔ 31839
Bethwieser Konrad, StbOSchaffner iR, Hennebergstr. 41
Betsch Lina, Ausnäherin, Jollystr. 4
— Martha, Kontn, GeorgFriedrichStr. 15
— Philipp jun, Arb, Bienwaldstr. 13
— Philipp sen, Zimmerm, Bienwaldstr. 13
— Stefan, Arb, Bienwaldstr. 13
Betsche Anna, Frau, DurlacherStr. 63
— Art H, IndKfm, WirtschBeratg, EmilGöttStr. 12 ⇔ 26957
— Eugen, Buchdrucker, RastatterStr. 22
— Gerh, Musiklehrer, Brahmsstr. 4
— Hch, Priv, Augustastr. 18 ⇔ 2 12 00
— Hrm, Zimmerm, DurlacherStr. 103
— Hermine, Frau, DurlacherStr. 63
— Hildeg, Frau, LudwigMarumStr. 37
— Johanna, Frau, Winterstr. 24a
— Karl, PolBeamt, Gerwigstr. 39
— Karl, Rentn, Hölderlinstr. 1a
— Karl, Schreiner, Gerwigstr. 39
— Kurt, Dir, Körnerstr. 56
— Lotte, We, Bürklinstr. 12
Betschel Jak, ElMont, BingerStr. 28
— Jak, Rentn, Kropsburgweg 32

Arnulf Betschwar
Dach- und Schieferdecker-Meister
Ettlinger Str. 11 u. 11a ⇔ 23283 Gesch.-Schluß 23219

Betschwar Arnulf, DachdeckerM, EttlingerStr. 23 (Wohn: Bahnhofstr. 36) ⇔ 2 32 83
— Emma, Frau, Waldhornstr. 8
Bette Hans-Joachim, DiplIng, Hertzstr. 108 ⇔ 50149



Betten Kachur, Inh.: O-Barden Kaiserstraße 19 ⇔ 28362

Bettenbrock Martha, Frau, Dolm, Moltkestr. 31
Better Jos, HdlsVertr, Weinbrennerstr. 58 ⇔ 51380
Betthäuser Josefine, We, Schillerstr. 58
— Karl, BezInsp, Kriegsstr. 252 ⇔ 5 35 46
Betthäusser Alb., ElMech, Berckmüllerstr. 25
— Berth, MaschSchlosser, Geibelstr. 16
— Karol, We, Baumeisterstr. 32
Bettinger Jos, Faktor, Hölderlinstr. 5
Bettini Frz, Glaser, Markgrafenstr. 38
Bettler Ldw, BbInsp, AlterGraben 16

Transport-Betz oHG., Weinbrennerstraße 54 ⇔ 51410

Betz siehe auch Bez
Betz Ad, Gerüstbauer, Klauprechtstr. 20
— Ad, Maler, Hengstpl. 3
— Alfred, technBbInsp, VictorGollanczStr. 4
— Andreas, Gastw, Uhlandstr. 15
— Anneliese, Frau, Parkstr. 15
— Berta (Schwester Romelia), Tulpenstr. 12
— Berta, We, Erzbergerstr. 40
— Bruno, Spediteur, Taubenstr. 9
— Chr, Heiz, Wasserwerkstr. 4
— Elsa, Buchh, Amalienstr. 41
— Emma, We, Herderstr. 12
— Erich, technAng, Hauptstr. 23
— Flora, We, DurmersheimerStr. 61
— Frz, PKraftwFühr, Irisweg 37
— Frdr sen, ElM, Weinbrennerstr. 39
— Frdr, jun, DiplIng, Klauprechtstr. 23

Gebrüder Betz o.H.G.
Elektrische Anlagen
Klauprechtstr. 23 u. Herrenstr. 20 ⇔ 23221

Betz Gust, Rentn, CarlWeysserStr. 4
— Gust, VAng, Friedenstr. 9
— Hans, Autoverleih, Weinbrennerstr. 54 ⇔ ben 51410
— Hans, SchneiderM, Amalienstr. 41
— Hans Joach, Kfm, Weltzienstr. 10
— Herb, Lokheizer, Sybelstr. 8
— Jak, RgAmtm iR, Vorholzstr. 8

Gegr. 1896 **Johann Betz**
Herren- und Damenschneiderei Uniformen
Amalienstraße 41 ⇔ 23573

— Jos, Maurer, Herderstr. 12
— Karl, Arb, Klauprechtstr. 20
— Karl, Kfm, Weinbrennerstr. 54 ⇔ 51410
— Kath, We, Humboldtstr. 10
— Lina, We, Hengstplatz 3
— Lina, We, Vogesenstr. 43
— Luise, We, Weinbrennerstr. 60
— Margret, Frau, Görresstr. 2
— Maria, We, Schützenstr. 64
— Rich, DiplIng, Welfenstr. 16
— Rich, Heiz, Gerwigstr. 36
— Rich, Dekorateur, Leopoldstr. 25
— Rolf, Techn, BreiteStr. 81
— Rosa, Rentn, Resedenweg 78
— Rosa, We, Pfinztalstr. 17
— Rosa, We, Römerstr. 22
— Rosa, We, Sophienstr. 153
— Th, DiplVolkswirt, Taubenstr. 9
— Theo, Güternah- u Fernverkehr, Weinbrennerstr. 54 ⇔ ben 51410
— Theod, Registrator aD, Weinbrennerstr. 48
— Wlt, ElM, TirolerStr. 30
— Wlt, kfmAng, Gartenstr. 56a
— Wlh, Arb, Amthausstr. 21 c
— Wlh, Renter, Brauerstr. 31
— Willi, Schreinerei, Humboldtstr. 10 ⇔ 28447
Betzel Emmy, We, Kriegsstr. 248 ⇔ 25187
Betzer Fritz, ElMont, Bürklinstr. 10
— Karl, Kraftf, Pfinztalstr. 21 H
— Karl, MetzgerM, Grillparzerstr. 16
Betzing Hans, Konditor, Lachnerstr. 23

Wilhelm Müller General-Vertretungen
BÜRO-EINRICHTUNGEN
Karlstraße 34 Fernruf 27080
Büromaschinen

BLB BADISCHE LANDESBIBLIOTHEK
Baden-Württemberg

FERNSCHREIB-NR. 0782/670
ANNONCEN-EXPEDITION
KRAIS
WERBEGES. M. B. H
KARLSRUHE · WALDSTR. 30
TELEFON * 23544
gestaltet in Text und Grafik Anzeigen, Prospekte, Plakate, Dias. — Bau von Messeständen.

Betzinger Dr. Clem, Senatspräsident, Kreuzstr. 28 ⇨ 2 00 00
Betzler Bert, ElInst, Damaschkestr. 52
— Berthold, Kraftf, Schillerstr. 45
— Ed, WerkM, Geranienstr. 22
— Gg, Schloss, Nuitsstr. 30
— Hch, Schrein, Schauinslandstr. 26
— Magd, We, Morgenstr. 8
— Matth, PBetrWart aD, Damaschkestr. 50
— Paul, SchlossM, Vorholzstr. 21
— Stefan, Bäckerei u Kondit, Amalienstr. 3 ⇨ 28759
Beuchel Wlh, StadtOInsp aD, Bismarckstr. 31 ⇨ 2 11 89
Beuchelt Wolfg, Kfm, Wichernstr. 8 ⇨ 50768
Beuchert Emilie, PInspektorin, Welfenstr. 2
— Jos, We, Gartenstr. 41
Beume Karl-Heinz, DiplIng, Weinbrennerstr. 73
Beurer Elfr, Frau, Amalienbadstr. 33
Beuschel Johs, OIng, Prinzenweg 14 ⇨ 3 21 38
Beuscher Kurt, GeschTeilh, Oberfeldstr. 1c ⇨ 5 18 12
— Maria, We, Welfenstr. 19
— Paul, MaschTechn., Gartenstr. 19

Peter Beuscher K.G.
seit 1907
Abt. Porzellan: Großhandlung in Glas, Porzellan und Steingut
Abt. Flaschen: Großhandlung in Flaschen, Korbflaschen u. Kellereimaschinen
Khe-West Oberfeldstraße 3 ⇨ * 51811

Beuschlein Eug, Lokf, Mainstr. 12
— Ellen, Frau, GeorgFriedrichStr. 18
— Marg, We, Haid&NeuStr. 4
— Siegfr, ElIng, Schützenstr. 72
— Wlt, Milch- u LebensmGesch, Haid&NeuStr. 4 ⇨ 2 87 47
Beust Ilse Freifrau v, We, Eisenlohrstr. 35 ⇨ 52501
Beuster Alois, Rentn, Neckarstr. 27
Beutel Anna, We, GustavBinzStr. 28
— Gg, Hotelier, Kaiserallee 145
— Gg, Weinstube z Reblaus, Kaiserallee 149 ⇨ 51004
— Gust, Mech, Forlenweg 10
— Hubert, MaschM, Weinbrennerstr. 47
— Karl, Gastst z Weißen Bär, Wielandtstr. 6 ⇨ 2 80 91
— Klara, Frau, Blumenstr. 27
— Meta, Frau, DurlacherAllee 29b
— Osw, Fräser, FranzAbtStr. 21
— Wlh, We, Verlag, Bürobedarfsgroßhdlg, Leopoldstr. 2b ⇨ 21303
Beutenmüller Eug, BbAmtmann, Kaiserstr. 142-144
Beuter Emil, Lagerverw, Schillerstr. 27
Beutinger Theresia, We, Sophienstr. 120
Beutler Elise, Rentn, Moningerstr. 7-11
— Emma, We, Rudolfstr. 5
— Gottl, Rentn, Gervinusstr. 10
— Jul, RegBaurat aD, Moningerstr. 7-11
— Rudolf, Kellner, Sophienstr. 120
Beutnagel Dr. Jürgen, Facharzt für Hautkrankh, Händelstr. 14 ⇨ 5 20 82
Beutner Maria, DSchneidM, Waldstr. 40c
Beuttel Alb., ORangM iR, Wielandtstr. 14
— Elise, We, Christofstr. 5
— Jos, VVertr, Lissenstr. 15
— Karl, Amtsgeh, Blotterstr. 1
— Osk, Rentn, Blotterstr. 1
Beuttenmüller Wlh, DiplIng, GewLehr iR, CarlWeysserStr. 9
Beuttner Ruth, BehAng, KarlSchremppStr. 33
Beutz Marg, We, Dragonerstr. 4-6
Bewersdorf Marg, We, Kaiserstr. 30
Bewerunge Rob, DiplIng, Jollystr. 59
Beyer siehe auch Baier, Bayer, Beier
— Albert, VerwAng, Steinstr. 25
— Arnim, Lagerist, Nuitsstr. 10
— Christa, We, Morgenstr. 27
— Dieter, Schreiner, Scherrstr. 20
— Elisabetha, We, Parkstr. 44
— Emil Fuhrmann, Marienstr. 29
— Emil, OFeuerwehrm, Ritterstr. 46
— Emil, technOSekr iR, Gärtnerstr. 3
— Erich, ElMech, Humboldtstr. 15
— Erich, Maurer, Reichenbachstr. 21
— Ernst, Maurer, Litzenhardtstr. 32
— Ferd, WerkzSchloss, Scheffelstr. 43
— Frz, RegInsp aD, Kriegsstr. 290
— Fritz, Schreiner, Morgenstr. 10
— Gerhard, Ing, ElInstall, Limburgweg 7 ⇨ 50401
— Gertr, Frau, Sonntagstr. 1
— Gertr, Rechtsbeistand, Leopoldstr. 29 ⇨ 25451
— Hdw, We, Sonntagstr. 1
— Dr. Helm, Bundesricht, Erzbergerstr. 96 ⇨ 26595
— Herbert, Maler, Nuitsstr. 10
— Herb, RegAssess, Kaiserallee 43
— Horst, Prok, Rudolfstr. 28 ⇨ 5 36 21
— Ingeburg, VerwAng, Kriegsstr. 57
— Johanna, We, Humboldtstr. 13
— Jos, Rentner, Roonstr. 22
— Julie, Kindergärtnerin, Kriegsstr. 290
— Karl, Heizer, Schultheissenstr. 1
— Karl, Zahnarzt, Sternbergstr. 5 ⇨ 2 00 86
— Maria, We, Humboldtstr. 17
— Maria, We, Roonstr. 23
— Maria, We, Weinbrennerstr. 60
— Martha, We, Eckenerstr. 7
— Otto, VAng, LudwigWindthorstStr. 40
— Otto, WerkzDreh, BaslerTorStr. 10
— Paul, Buchdr, Rudolfstr. 26
— Rich, Schrein, Luisenstr. 62
— Rob, WerkM, Brunnenhausstr. 2
— Theodora, Sekrn, Feldbergstr. 14
— Wlt, Former, Putlitzstr. 26
— Wlt, MechM, Humboldtstr. 29
— Wlh, PSchaffn, Kantstr. 2
— Willy, Feinmech, Buschwiesenweg 12
Beyerbach Emilie, We, Glümerstr. 7
— Rud, technAng, Turnerstr. 20
Beyerle siehe auch Beierle
— Otto, Kfm, Ostendstr. 7 (Weinhdlg: Kronenstr. 32 ⇨26661)
Beyermann Helene, We, Hirtenweg 10
Beyersdorf Herb, Brauer, Vorholzstr. 60
Beying Alb, Schreiner, Hirtenweg 12
Beyl Hrm, Kelln, Jollystr. 4
— Karl, Rentn, Pfalzstr. 191
Beyler Urs, Frau, Gabelsbergerstr. 1
Beyrau Marg, We, Hauptbahnstr. 16
Beyrer Marg, Frau, Ostendstr. 3
— Maria, Näherin, Nokkstr. 1
— Rud, Arb, Zähringerstr. 20
Beywl Frz, MaurerM, Ruschgraben 123
Bez siehe auch Betz
— A u A Arnolde, Eissalon, Kaiserstr. 101-103 u 80a
— Arduino, Eiskonditor, Kaiserstr. 101-103
— Elisab, Frau, WolfartsweiererStr. 14
— Elisab, We, Kapellenstr. 2-4
Bezdek Anna, Frau, Hertzstr. 4
Bezirksärztekammer Nordbaden, Wendtstr. 11 ⇨ 5 03 68
Bezirks-Apothekerkammer Nordbaden, Kaiserstr. 158 ⇨ 22621
Bezirksgruppe d Siedler u Kleingärtner, Kronenstr. 15-17 ⇨ 26054

Friedrich Bezner
Apparatebau, Spez.-Reparaturwerkstätte für Schweißarmaturen
Bürgerstraße 9 ⇨ 22609
Wohnung: Spielberger Straße 23

Bezzenberger Dr. Reinh, Erster Landesrat aD, Erzbergerstr. 56
Biadala Ilse, Frau, Frauenhäusleweg 20
Bialas Charl, Ang, Luisenstr. 12
— Günt, PolBeamt, Lessingstr. 17
— Hch, Schiffsführer, Kastenwörtstr. 52
Bialek Dr Paul, Archit, Gartenstr. 5
Bialkowski Inge, We, AmZwinger 15
Biallas Berth, ElMont, KärntnerStr. 34
Bibel- u. Erholungsheim, Thomashof ⇨ 4 25 63
Biborosch Jos, Arb, KonstanzerStr. 11
Bibus Maria, We, Augartenstr. 82

BiC
Erzeugnisse GmbH.
Marken-Kugelschreiber
Rüppurrer Straße 29 ⇨ * 25503

Bichelhuber Gebr oHG, Holz- u Eiergroßhdlg, Moningerstr. 32 u Gablonzer Str. 12 ⇨ 32548
— Joh, Kfm, GablonzerStr. 12 ⇨ 32548
— Joh, Maurer, Lessingstr. 35
— Michael, Kraftf, Lessingstr. 54
— Stef, GeschTeilh, Gebhardstr. 58
Bicherl Wenzel, Arb, Schillerstr. 32
Bichl Gg, Rentner, GewannKleinoberfeld 17
Bicke Frz, BehAng, Nokkstr. 17
Bickel Alb, MaschSetzerei, Akademiestr. 24 (Wohn: Zähringerstr. 17c) ⇨ 27359
— Alb, Rentner, Rheinbergstr. 18
— Alb, StbOSchaffn, Staudingerstr. 23
— Alois, Arbeiter, Kanonierstr. 11
— Cäcilie, We, Augartenstr. 54
— Else, BehAng, LudwigMarumStr. 24
— Ferd, VDir, Hauffstr. 4 ⇨ 2 36 16
— Frz, FrisGesch u Parfüm, Kaiserstr. 135 ⇨ 2 32 87 (Wohn: Kaiserstr. 36a)
— Frieda, We, Akademiestr. 16 H
— Frieda, We, Rittnertstr. 32b
— Gg, Hdlr, Dornwaldstr. 24
— Gg, technBbOSekr, StuttgarterStr. 13
— Günther, Schreiner, BadenerStr. 62b
— Hch, Dreh, Malvenstr. 7

1858 1958
VOLKSBANK KARLSRUHE
e. G. m. b. H.
Hauptgeschäft: Marktplatz, Ruf * 26991 - Zweigstellen in: Khe.-Knielingen, Lauterburger Str. 2, Ruf 53070, Khe.-Mühlburg, Rheinstr. 42, Ruf 51838

BLB BADISCHE LANDESBIBLIOTHEK
Baden-Württemberg

Die gute HAID & NEU Nähmaschine
SEIT 1860

Bickel Ingrid, Büglerin, MarieAlexandraStr. 25
— Käthe, VersAng iR, Hirschstr. 32
— Karl, Transporte, Zweigst Karlsruhe, Lameystr. 47 ⇔ 50435
— Karol, We, Luisenstr. 44
— Kuno, BbInsp, Karolingerstr. 12
— Lina, We, LudwigMarumStr. 25
— Maria, LebensmGesch, Dornwaldstr. 24
— Maria, We, Stösserstr. 18
— Mich, BäckM, Neckarstr. 47
— Phil, Rentn, Dammerstockstr. 7
— Wlt, BbAsst, Lebrechtstr. 3
— Wlt, Malergesch, Riedstr. 32 (Wohn: Lützowstr. 22 ⇔ 3 02 84)
— Wern, Kraftf, Dornwaldstr. 24
— Wlh, Exped, Seminarstr. 11
— Wlh, OLokf, Treitschkestr. 4
— Wlh, PBetrAsst, ReinholdFrankStr. 26
Bickelmann Irmfried, DiplIng, Haid&NeuStr. 80
Bickheuer Hch, MaschSchl, Inselstr. 19
Bickle Emilie, Krankenschw, ReinholdFrankStr. 3
Bidinger Hch, Rentn, Neckarstr. 25
Bidlingmeyer K, kfmAng, Moltkestr. 129
Bieber Ed, BkAng, RintheimerStr. 71a
— Heinz, Student, Pfinztalstr. 58-60
— Jakob, Maurer, DurlacherStr. 9-11
— Jos, Buchh, RintheimerStr. 71a
— Käthe, Frau, WormserStr. 18
— Karl, Schloss, GeorgFriedrichStr. 18
— Stef, Maurer, Gebhardstr. 58
Bieberle Anna, Frau, Nebeniusstr. 10
Biebrach Willy, Arb, Eichelgasse 14
Biebicher Aug, RangArb, Rangierbhf 2
— Fritz, BbOInsp iR, Sommerstr. 12
— Karl, Maler, Meidingerstr. 11
— Otto, Druckereiarb, Klauprechtstr.23H
Biecker Heinz, Schlosser, Kornblumenstr. 1
Biedenbach Jul, städtSteueramtsdir, Heckenweg 5
— Karl, jun, VerlagsAng, KarlDelisleStr. 9
— Karl sen, VAng, KarlDelisleStr. 10
Biedermann Ad, Ing, Adlerstr. 60 ⇔ 26949
— Dr Christ, Pfarrer, Gartenstr. 29a
— Dietrich, ArchitBüro, Körnerstr. 47
— Emil, BbAmtm, Südendstr. 36
— Emil, technBbOInsp, GrafEbersteinStr. 24
— Erna, We, Gerwigstr. 19
— Ernst, HeizMont, Heimgartenweg 12
— Frz, Hilfsmälzer, Schützenstr. 34
— Frz sen, OZugschaffn aD, Scherrstr. 3a
— Dr Franz, pr Arzt, Gebhardstr. 31 ⇔ 30502
— Fritz, BehAng, Marienstr. 82
— Gisela, We, Lehrerin, Körnerstr. 58
— Greg, OLadeschaffn, Lenzenhubweg 126
— Greg, Weichenwärter, Wartestation der Bb 126
— Hans, Archit, Körnerstr. 47
— Hans, Lehrer, HansPfitznerStr. 7
— Hrm, HdlsVertr, Weltzienstr. 25 ⇔ 28466
— Irmgard, Frau, Kaiserallee 68
— Johs, RegOSekr, Sybelstr. 20
— Karl, Kaufmann, Schwanenstr. 30
— Karl jun, VBeamt, Pfauenstr. 36
— Karl sen, VerwAng, GeorgFriedrichStr. 25
Biedermann Kath, We, Heimgartenweg 12
— Leop, Pens, Uhlandstr. 10
— Loth, Arb, Dobelstr. 10
— Luise, We, Mainstr. 36
— Martha, Frau, Schützenstr. 64
— Roman, Zigarrenfbrk, Saarlandstr. 16
— Rosa, We, Bernhardstr. 11-13
— Siegfr, kfmAng, Lauterbergstr. 7
— Siegfr, Schreiner, Luisenstr. 46
— Wlt, BehAng, Neufeldstr. 25a
— Willi, kfmAng, Mainstr. 36
Biedlingmaier Frieda, We, DurmersheimerStr. 60

M. Bieg & Co.
Inh. Karl Fr. Lindegger
Vergolderei und Rahmengeschäft
Akademiestraße 16 ⇔ 27416

Biegemeier Frz, Vertr, Sophienstr. 73
Biegler Erich, RegOSekr, Kaiserallee 25c
Biehl Fritz, Arb, Augartenstr. 24
— Hdw, Frau, KonstanzerStr. 5
— Rud, DiplKfm, Hauptbahnstr. 10
Biehle Alex, Kfm, Humboldtstr. 2 ⇔ 20397
— Anna, We, Frühlingstr. 1
— Art, Lokf, Frühlingstr. 1
— Hch, PSchaffn, Wilhelmstr. 17
— Karl, städtAng, GottesauerStr. 47
Biehler Karl, OPInsp aD, Kriegsstr. 137
Biel Gerd, Stadtschulzahnarzt aD, Erzbergerstr. 36
Biela Emilie, We, Morgenstr. 51 ⇔ 2 56 23
— Rud, ArchitBüro, Maxburgweg 9 ⇔ 52095
Bielau Ernst, HdlsVertr, Kriegsstr. 29
Bielefeld Wlh, technKfm, Kaiserallee 53
Bieleit Wlt, Arb, Kronprinzenstr. 8
Bielek, Josefine, Frau, Nokkstr. 22
Bieler Helm, Ang, Luisenstr. 34
— Hilda, Frau, Körnerstr. 40
— Rud, Händler, Zähringerstr. 82 H
— Wolfg, Arb, Körnerstr. 40
Bielesch Rudi, städtAng, ImGrün 33
Bielik Antoni, Maurer, AugustBebelStr. 57
Bieller Emma, We, Kreuzstr. 19
Bielmann Math, We, Brahmsstr. 29
Biemann Grete, Frau, HagsfelderAllee 7c
Biemer Eva, Vertrn, Bachstr. 59
Bien Irmg, Frau, Frühlingstr. 7
— Martha, We, Amalienstr. 27
Bienert Gertr, Frau, Reichenbachstr. 5
— Joh, OPSekr aD, Albtalstr. 17
— Ludmilla, Frau, Augustastr. 1a
— Rud, Textilkfm, Machstr. 12 ⇔ 41634
Bier Anna, We, FelixMottlStr. 1
— Jos, Reformhaus Eden, Schillerstr. 2 ⇔ 24330
— Karl, StudRat iR, Sophienstr. 148
— Leop, Lokf, Augartenstr. 70
— Martha, JustSekrn, FelixMottlStr. 1
Bierbaum Heinz, Ang, Staudingerstr. 13
— Paul, Geschf, Haldenwangstr. 7 ⇔ 4 10 54
Bierbrodt Erich, Prok, Wehrastr. 1 ⇔ 31804
— Gebr, GenVertrtg, Waldstr. 63 ⇔ 22742
— Hch, GeschInh, Kaiserallee 26 ⇔ 2 76 70
— Hch jun, Prokurist, Damaschkestr. 57 ⇔ 24752
Bierenbreier Paul, BehAng, Laubenweg 23
Bierent Ernst, technKfm, MannheimerStr. 47
— Joh, SchlossM, Mondstr. 3 ⇔ 50825
Bierent Joh. u. Co. KG., Bau- u. Masch.-Schlosserei Boschstr. 7 ⇔ 5 08 25
— Otto, SparkOInsp, Körnerstr. 55
Bierer Karl-Frdr, Archit, AugDürrStr. 4 ⇔ 28260
— Manfr, Ing, KarlsruherAllee 13
Bierhalter Frz, OPSekr iR, Raiherwiesenstr. 5
— Frdr jun, Kfm, MarieAlexandraStr. 43
— Fritz, Riegeler Bierablage, Ferntransporte, MarieAlexandraStr. 43 ⇔ 31460
— Kurt, Bauführer, WiesbadenerStr. 21
— Liesel, Frau, Hirschstr. 91
— Luise, Obst-, Gemüse- u Blumengroßhdl, Kriegsstr. 126 ⇔ 20377
— Wlt, PSchaffner, Pfinzstr. 102
Bierher Ant, Zimmerm, Rudolfstr. 25
Bierherr Nik, MaschSchloss, Sophienstr.185
— Stefan, Müller, Gellertstr. 13
— Sus, Frau, Schützenstr. 86
Bierig Erna, We, Pfalzstr. 52
— Helm, Lehr, Waldhornstr. 15
— Hrm, HeizMont, Lessingstr. 40
— Hrm, Rentner, Adlerstr. 52
— Luise, We, Waldhornstr. 15
— Math, Frau, ScheibenhardterWeg 38
Biering Fritz, HdlsVertr, Hübschstr. 42 ⇔ 5 25 98
Bieringer Alois, RegAssess, ReinholdFrankStr. 51
— Karl, BbOAmtsgeh, Kronenstr. 47
— Luise, Rentn, Kronenstr. 41
— Otto-Rüd, Fbrkt, Kastellstr. 34 ⇔ 41743
Bierle Karol, We, Baumeisterstr. 16
Bierlein Hans, Lokheiz, Volzstr. 35 ⇔ 50759
— Maria, Frau, Volzstr. 13
— Wald, Zimmerer, Lameystr. 47
Biermann Frdr, BbOSekr, iR, MarieAlexandraStr. 64
— Heinz, LebensmGesch, Dohlenweg 16 u DurlacherStr. 70
— Johanna, Frau, Ruschgraben 105
— Paul, Buchh, Lützowstr. 6
— Wlh, Kfm, KarlHoffmannStr. 1
Biersack Otto, Ing, DürkheimerStr. 17
Bierstädt Kurt, ElM, Hertzstr. 150
Bierwag Elisab, We, Kropsburgweg 9
Bierweiler Lina, We, Kaiserallee 86
Bies Wald, Kraftf, MarieAlexandraStr. 44
Bieschke Bruno, Install, Ernststr. 94
— Erich, Install, Marienstr. 69
— Gg, Buchbinder, Marienstr. 69
Bieser Ant, Zugschaffn, Eisenlohrstr. 47
— Berta, We, Kriegsstr. 144
— Emil, LaufmaschenrepWerkst, Pfinztalstr. 58/60 (Wohn: WeingartenerStr. 14)
Biesgen El, We, Weinbrennerstr. 53
Biesike Agnes, We, GrötzingerStr. 54a
Biesinger K, KfzHandw, Veilchenstr. 17H
Biesmer Edm, OZugf aD, AlterGraben 12
Biesten & Co, Schuhgroßhdlg, Kriegsstr. 84 ⇔ 25580
Biesterfeldt Wlt, Hauptm, Yorckstr. 52
Biethinger Eberh, ElTechn, Sophienstr. 142
— Paul, Radiotechn, Uhlandstr. 40
Biewald Gertr, VAng, Eisenlohrstr. 18

Alles gleich in einer Linie:
Neff-Herd, Kühlschrank, Waschmaschine
„Neff-Komplett von A bis Z"
NEFF

BLB BADISCHE LANDESBIBLIOTHEK
Baden-Württemberg

MONINGER BIER
anerkannt hervorragend

Bigga Frz, Kraftf, Langenackerstr. 11 H
Bigus Siegfr, KfzHandw, HeilbronnerStr. 14
Bihl Ad, JustOInsp iR, Weinbrennerstr. 77
— Lotte, We, Moltkestr. 39
— Otto, GewSchulrat, Kriegsstr. 163
Bihler B, DSchneiderei, Welfenstr. 19 ⇨ 3 20 37
— Hch, techn Kfm, Welfenstr. 19
Bihlmaier Rich, Rentn, Göhrenstr. 30
— Rud, Vertr, Gerwigstr. 56
Bijik Erwin, Anzeichner, Lindenpl. 6
Bildhauer- u. Steinmetz-Innung, Haid&NeuStr. 21 ⇨ 2 63 86
Bilek Emilie, We, Liststr. 2
Bilger Anna, We, Sommerstr. 12
— Frz, PAsst, Luisenstr. 35a
— Frdr, OLokf iR, Morgenstr. 43
— Karl, Zugf, Scherrstr. 9 a
— Maria, We, Marienstr. 95
— Val, PSchaffn, RüppurrerStr. 55
Bilharz Ernst, kfmAng, Neckarstr. 14
— Wrn, kfmAng, Kriegsstr. 91
Bilich Manfr, HdlsVertr, Reichenbachstr. 21 ⇨ 42530
Bilinsky Alb, JustOSekr iR, GrötzingerStr. 54a
Bilke Herb, DiplVolksw, Gabelsbergerstr. 11
Billard Fritz, BkBevollm, Vorholzstr. 34
Billau Camilla, We, HeilbronnerStr. 7
Bille Anna, Frau, Werderstr. 60
Billeb Kurt, Fernmeldemont, Wielandtstr. 28
— Wolfg, ElMont, RüppurrerStr. 10
Biller Ph, MalM, DurlacherStr. 85 ⇨ 25023
Billet Aug, Ang, Westmarkstr. 19
— Bernh, Dreh, Heckerstr. 12
— Elisab, We, TirolerStr. 20
— Elsa, We, Killisfeldstr. 35
— Emma, We, TirolerStr. 3
— Frieda, We, GrazerStr. 14
— Frdr, Rentn, Ostmarkstr. 7
— Frdr, Rentn, RastatterStr. 90
— Gertr, Frau, Westmarkstr. 76
— Günter, Lehrer, Schäferstr. 3
— Hch, Arb, Zietenstr. 69
— Hrm, Kfm, TirolerStr. 15
— Hrm, Lagerbuchh, GrazerStr. 5
— Karl jun, Arb, GrazerStr. 14
— Kurt, PSchaffner, Pfinzstr. 94
— Lina, We, Christofstr. 6
— Reinhard, DiplIng, Westmarkstr. 58
— Wlh, Dreher, Westmarkstr. 38
Billeter Emil, OIng, Bachstr. 1a
— Marie, We, Bachstr. 1a
— Marie, We, Weinbrennerstr. 60
Billhardt Ad, Gipser- u Stukkateurgesch. Gymnasiumstr. 12 ⇨ 4 22 03
— Chr, Gipser, Ostendstr. 4
— Hugo, DiplIng, Hirschstr. 79 ⇨ 2 18 48
Billian Erich, Uhrm, BaslerTorStr. 27
Billich Karl, Rentner, MannheimerStr. 52
Billing Alice, We, Berckmüllerstr. 3
— Christina, We, Neckarstr. 16
— Frieda, We, Klauprechtstr. 40
— Frdr, Küchenchef, Rudolfstr. 27
— Dr Hrm, RegBauM u Archit, BeiertheimerAllee 14a ⇨ 22764
— Ida, We, Ernststr. 72
— Käthe, Priv, Weinbrennerstr. 48
— Karl, Kupferschmied, Ruschgraben 42
— Karl-Heinz, ElMont, Treitschkestr. 8
Billing Lothar, Maler, Jollystr. 71
— Marianne, We, Leopoldstr. 7c ⇨ 2 13 06
— Martha, We, Mainstr. 52
— Paul, Güternahverkehr, DurlacherAllee 38
— Sof, We, DurlacherAllee 38
— Syb, We, Jollystr. 69
— Willy, SparkAng, Hauptstr. 134
Billmaier Gertr, Malerin, Stephanienstr. 11
Billmann Ernst, Heizer, Augustastr. 20
— Hanns Otto, Ang, Jollystr. 33-35
— Herb, städtArb, Westmarkstr. 8
— Ida, We, Siedlerstr. 25
— Leonh, Heizer, Kuckucksweg 32
— Liesel, Frau, Sophienstr. 97
— Paula, We, GrötzingerStr. 52 a-d
Billmayer Maria, We, Scheffelstr. 16
Bilweiß Mich, kfmAng, Bismarckstr. 33
Bilzer Diether, Konstrukteur, JohannStraußStr. 5
Bimmler Elise, We, Moningerstr. 7-11
— Edgar, SparkAng, Kanonierstr. 15
— Edmund, Zollasst, Karolingerstr. 10
— Frdr, Mal, Rudolfstr. 25
— Gertrud, PAsstn, Frankenstr. 2
— Hel, Frau, Rappenwörtstr. 49
— Osk, Rangierarb, Luisenstr. 13
— Wlh, Glaser, Moningerstr. 4
Bina Ant, JustWachtM, Herrenstr. 45a
— Marie, Frau, Yorckstr. 23

Binder A., Fotokunstwerkstätte Kapellenstraße 12 ⇨ 23627

— Anna, We, Hennebergstr. 25
— Ant, kfmAng, Hirschstr. 111
— Aug, Hdlr, Marienstr. 23
— Christine, We, Pfalzstr. 183
— Dieter, Jugendseelsorger, Bismarckstr. 71 ⇨ 2 49 77
— Dietrich, Rektor, Baischstr. 8
— Emma, We, Karlstr. 93
— Emmerich, Arb, HeilbronnerStr. 37
— Erich, kfmAng, Baumeisterstr. 19
— Frz, ElTechn, GrötzingerStr. 16
— Hdw, Frau, Blotterstr. 11
— Heini, VKfm, Marienstr. 76
— Joh, Maur, Kriegsstr. 147
— Jos, Lichtpauser, BreiteStr. 40
— Karl, Eisendreh, Werderstr. 24
— Klara, We, Yorckstr. 64
— Konr, DreherM, Humboldtstr. 25a
— Luise, Frau, Dürrbachstr. 15
— Marie, We, Taubenstr. 38
— Otto, Schreinerei, DaxlanderStr. 149 ⇨ 5 30 14
— Paul, Buchh, Bunsenstr. 2a
— Rosa, We, Heckenweg 74
— Stef, MaurPol, Hirschstr. 115
— Wlh, Mech, Akademiestr. 10
— Willi, BkAng, Marienstr. 39
— Willi, Tankwart, Kelterstr. 2
— Willi, VAng, Taubenstr. 38
Bindereif Eug, GaragenM, Killisfeldstr. 62-64
— Hermine, We, Tannhäuserstr. 16
Bindernagel Kurt, Maurer, Essenweinstr. 17
Bindig Gerh, Schlosser, Waldstr. 79
— Olga, Rentn, Gebhardstr. 7
Bindl Maria, Näherin, Nowackanlage 5
Bindner Ldw, Rentner, Siedlerstr. 18
— Maria, We, Oberfeldstr. 3
— Willi, VerwInsp, Sommerstr. 14

Bindschädel B., Architekturbüro, Klosestr. 1 ⇨ 31636

— Berta, Lebensm, Geranienstr. 18 (Wohn: Klosestr. 1)
— Berta, We, Goethestr. 12
— Elisab, We, Lauterbergstr. 8
— Heinz, MaurerM, Klosestr. 1 ⇨ 31636
— Ida, We, Augartenstr. 32
Binge Fritz, Autoverm, Hauptstr. 87
— Hans, Kraftf, Westmarkstr. 30
Bingel Frdr, RbInsp aD, Gerwigstr. 4
Bingenheimer Chr, Kraftf, Feldblumenweg 11
Bingler Edm, Buchh, DanzigerStr. 12 ⇨ 31588
— Hrm, Steuerrat aD, AmSteinbruch 6
Biniak Hdw, We, An der Bahn 15
Biniasz Karl-Heinz, Ang, GustavSpechtStr. 13
Binkele Anita, DSchneiderei, Zirkel 1
— Anna, Rentn, Zirkel 1
— Hans, PolHWachtM, Zirkel 1
— Hch, Arb, Bienleinstorstr. 30
— Klara, We, Wilhelmstr. 85
— Rosine, We, Hirschstr. 121
Binkert Ad, Bauing, Archit, Neckarstr. 53
— Frieda, We, Parkstr. 3
— Hrm, Ang, Moltkestr. 127
— Luise, We, Kriegsstr. 177
— Maja, BehAng, Kriegsstr. 177
— Max, Helf i Steuers, Allmendstr. 13 ⇨ 3 15 91
— Olga, We, Nuitsstr. 33
Binkowski H-Joach, kfmAng, Edelsheimstr. 2
Binner Günter, Dreher, Karlstr. 152
Binnig Frzka, We, Augartenstr. 62
— Gerh, Buchprüfer, Werderstr. 1
Bintakies Otto, Schrein, LangeStr. 52
Binzel Hel, Putzmach, Schützenstr. 12 (Gesch: Schützenstr. 13)
Bipp Fridol, Maurer, Amalienstr. 51
Bippes Anne, Schreib- u. Tabakw, Ernststr. 84 ⇨ 2 75 02
— Barbara, We, LangeStr. 39
— Berta, Frau, Ernststr. 84
— Ed, Arb, Fasanenstr. 9
— Emil, PAsst, Bienleinstorstr. 32
— Jul, Zimmerm, Gerwigstr. 18
— Karl, Arb, Amthausstr. 18
— Karl, Rentn, MannheimerStr. 64 (Behelfsheim)
— Maria, We, Kußmaulstr. 3
— Rudolf, Rentn, Forststr. 53
— Willi, Zimmerm, Ernststr. 84
Birett Dr Wlt, DiplIng, Diakonissenstr. 6 ⇨ 31760
Birg Ad, Kraftf, Forststr. 63
— Anna, We, Bannwaldallee 108
— Emilie, Frau, Markgrafenstr. 8
— Emilie, Priv, Parkstr. 27
— Frieda, We, Steinstr. 18
— Günther, Kfm, Kaiserallee 139
— Hch, Arb, HeilbronnerStr. 33
— Ida, Frau, Agathenstr. 26
— Karl, Arb, DurlacherStr. 12
— Luise, We, AuerStr. 15
— Luise, We, Haid&NeuStr. 76
— Otto, Kunstmaler, Kaiserallee 99
Birgin Elisab, Frau, OffenburgerStr. 26
— Frdr, KrimBeamter, Lützowstr. 28
Biringer Rob, Pens, Roonstr. 6-8

BAUGELD zu 4½% und hohe Steuerersparnis oder jährl. 25 bis 35% Wohnungsbau-Prämie. Guthabenzins 2½%
BADENIA BAUSPARKASSE KARLSRUHE
25 JAHRE
TELEFON 27318

BLB BADISCHE LANDESBIBLIOTHEK
Baden-Württemberg

KUNDENDIENST Trumpf TEL. 28822

Birk Agn, We, FriedrichWolffStr. 57
— Emma, We, DurlacherAllee 65 [3]
— Erich, RegInsp, FrdrWolffStr. 57
— F, Blumengesch, Kriegsstr. 224 ⇔ 24327
— Frdr, PolM iR, Humboldtstr. 25a
— Frdr, Schlosser, RintheimerStr. 30
— Hch, MaschSchlosser iR, Buntestr. 5
— Hrm, städtFürsorger, Veilchenstr. 9
— Horst, kfmAng, Hirschstr. 73
— Jak, Schreinerei, Hildebrandstr. 4 ⇔ 42243
— Martina, Sekrn, Kriegsstr. 149 [1]
— Mina, We, Marienstr. 42
— Wlh, Mech, Kaiserstr. 53

Birk-Heß, DamenfrisGesch, Yorckstr. 19 ⇔ 52552 (Wohn: LudwigMarumStr. 4)
Birke Irma, Frau, Gebhardstr. 21
Birkel Elsa, We, Morgenstr. 36
Birkenberger Hrm, RbAmtm aD, Dornwaldstr. 26
Birkenfeld Edeltraud, Frau, Klauprechtstr. 2
Birkenheier Alb, Arb, Ernststr. 97
Birkenmaier Berta, We, Rabenweg 6
— Karl, TechnLtr aD, Akademiestr. 39
Birkenmeier Alfr, Rentn, Welfenstr. 2a
— Berth, Lokf, RüppurrerStr. 77
— Ernst, Kfm, Schützenstr. 30
— Frieda, We, Sonnenstr. 8
— Helm, VAng, Sonnenstr. 8
— Hrm, Fotoatelier, Zähringerstr. 90 ⇔ 22244
— Hubert, Kraftf, Reinmuthstr. 34
— Phil, Ang, Limburgweg 23
Birkenmeyer A, Frau, RüppurrerTorPl. 2
— Eug, HdlsVertr, Lenzstr. 14 ⇔ 26032
Birker Wlh, BbAsst, RastatterStr. 23
Birkhofer Maria, Sekrn, Frankenstr. 2
Birkle Ad, Kond- u BäckMasch, Passagehof ⇔ 28531
— Alfred, PolBeamter, GustBinzStr. 31
— Chr, RbODrucker aD, Baumeisterstr.20
— Erich, Pack, Baumeisterstr. 24
— Eug, ElTechn, AugustSchwallStr. 6
— Hrm, Wagn, Marienstr. 17
— Karl, BauM, Herrenstr. 25
Birkmann Dr Karl, StudRat, KarlFriedrichStr. 22
Birle Alois, RegSekr, GottesauerStr. 8
Birli Peter, Maurer, Großer Pfad 2
Birlin Alf, Ang, Haid&NeuStr. 5-7
Birmele Gust, Kelln, Augartenstr. 78
Birmelin Emil, Rentn, KarlsruherAllee 3
— Herb, Stadtamtm, Kaiserallee 1 ⇔ 26763
— Heinz, BbAng, Gerwigstr. 5
— Johanna, We, Weiherstr. 19
— Werner, VerwAng, Erzbergerstr. 56
— Wlh, RbAmtm iR, KarlsruherAllee 3
Birnbach Dr Wrn, Bundesrichter, Vorholzstr. 10 ⇔ 25264

Birnbaum Gottfr, Rentner, Volzstr. 37
— Hch, Geschf, Ruschgraben 34 ⇔ 20398
Birnbräuer Frdr, OLokf iR, Falkenweg 8
Birnbreier Berta, Priv, Moningerstr. 7/11
— Fritz, Blechn, GeorgFriedrichStr. 17
— Gertr, We, Morgenstr. 51
— Karl, Install, Werderstr. 58
— Mina, We, KarlWilhelmStr. 30
— Otto, OWerkf aD, GottesauerStr. 11
Birnesser Elis, We, Winterstr. 29
— Dr Hch, pr Arzt, Fronstr. 24 ⇔ 31635 (Praxis: Nowackanlage 13 ⇔ 23073)
Birnmeier Friedel, We, KarlsruherAllee 5
Birnmeyer Dr Herb, Industrieberater, Kriegsstr. 47a ⇔ ✱ 25513
Birsner Fritz, Mech, Falterweg 3
Birtel Hans, ElektroM, Falkenweg 23
Birth Siegfr, Heizungstechn, Treitschkestr. 5

Birzens Rud, Kraftf, BonndorferStr. 7
Bisch Frz, FernmArb, LudwWilhelmStr. 3
— Helm, Ing, Bachstr. 1
— Kurt, Arb, DurlacherStr. 22/24
— Paul, Steinsäger, Marienstr. 39
Bischler Christine, We, Schillerstr. 33
— Gust, Rentn, AugustBebelStr. 66
— Johanna, Frau, Putlitzstr. 18
— Paul, Helf i Steuers, Kriegsstr. 172 ⇔ 2 31 62 (Wohn: Hohenzollernstr. 9 ⇔ 3 04 10)
— Sofie, We, Weinbrennerstr. 30

Bischof siehe auch Bischoff
— Alfr, OZollsekr, Görresstr. 12
— Edgar, technAng, Spitalstr. 20
— Ernst, Drogist, Sophienstr. 146
— Erw, Reisevertr, Dahlienweg 20 ⇔ 31798
— Hans, Kraftf, Werderstr. 19
— Jos, KzlAsst iR, Hirschstr. 145
— Jos, StbSchaffn iR, Tullastr. 78
— Kurt, Milch u LebensmGesch, Akademiestr. 32 ⇔ 27431
— Lina, We, Rudolfstr. 12
— Magdalene, We, Schulstr. 19
— Max, Gärtner, Kaiserstr. 2
— Paula, Privat, Enzstr. 10
— Rosa, Privat, Enzstr. 10
— Wrn, Beamter, Ernststr. 57a
— Wlh, Rentn, Nebeniusstr. 7
Bischofberger Karl, OLokf, Sperlingsgasse 12

Bischoff siehe auch Bischof
— Ad, DiplKfm, Ebertstr. 9b
— Ad, Landw, TirolerStr. 22
— Alb, MetzgM, Allmendstr. 37 ⇔ 3 10 13 (Filiale: Göhrenstr. 19)
— Alfs, HdlsVertr, Hohenzollernstr. 19 ⇔ 3 19 41
— Alma, Frau, Zähringerstr. 1
— Anneliese, Lehrn, Kornblumenstr. 3
— Annemarie, Frau, Erzbergerstr. 32
— Aug, Pfarrer iR, Hübschstr. 17
— Auguste, We, FelixMottlStr. 26
— Curt, OIng iR, Guntherstr. 4 ⇔ 5 32 30
— Elisab, HLehrn, Lorenzstr. 4
— Elisab, Priv, Weinbrennerstr. 60
— Emil, Holzbildh, Bannwaldallee 26
— Emil, PolHptm, Charlottenstr. 9
— Emilie, Frau, Hardenburgweg 28
— Emile, We, Rittnerstr. 1-5
— Ernst, FrisGesch, Waldstr. 71 ⇔ 2 16 07
— Frz, ElIng, Kandelstr. 2
— Frz, kfmAng, Mainstr. 8
— Franziska, Gesundheitspflegerin iR, Moltkestr. 39 ⇔ 27173
— Frdr, Lokf, Scherrstr. 5a
— Frdr, Ratschreiber aD, Körnerstr. 42
— Gertr, Frau, DurlacherAllee 17
— Gottl, Rentn, RastatterStr. 103 [3]
— Günth, Student, Mainstr. 20
— Gust, RgOInsp aD, Heckenweg 46
— Hans, kfmAng, Guntherstr. 4 ⇔ 53230
Bischoff Hch, städt Arb, Imberstr. 4
— Heinz, kfmAng, Körnerstr. 40
— Hlm, HdlsVertr, BreiteStr. 59 ⇔ 30234
— Helm, VerwOInsp, Volzstr. 10
— Jos, Arb, Schifferstr. 25
— Jos, Schrifts, EttlingerStr. 15
— Juliane, Frau, Zietenstr. 77
— Karl, kfmAng, Kriegsstr. 161
— Karl, MetzgerM, Sachsenstr. 1
— Lilly, Rentn, Schillerstr. 31
— Lina, We, Kornblumenstr. 3
— Ludmilla, We, Gerwigstr. 25
— Lydia, Frau, EggensteinerStr. 15
— Lydia, We, DurlacherAllee 43
— Maria, We, Körnerstr. 36
— Marie, Frau, Leopoldstr. 30
— Martina, OLehrn iR, Renckstr. 7
— Max, Rentner, Körnerstr. 10
— Otto jun, Schlosser, Saarlandstr. 150
— Otto sen, StbOSchaffner, Saarlandstr. 150
— Paul, Rentn, SpeyererStr. 7b
— Reg, We, Kriegsstr. 280
— Sofie, Frau, DurmersheimerStr. 6
— Ther, Heim f berufstät Frauen, Moltkestr. 39 ⇔ 27173
— Wlt, Geometer, Lindenallee 30
— Wlt, MetzgerM, Körnerstr. 10
— Wlt, RegOBauinsp, Akademiestr. 32
— Willi, KfzHandw, Zanderweg 12
— Willi, PSekr., EttlingerStr. 17
— Wolfgang, Techn, Weiherstr. 9

Bischoffberger Dr Elise, Prof iR, Kaiserallee 38

Bischofsberger Em, We, Sophienstr. 41
Bisinger Anna, We, Kuckucksweg 6
Bisjak Jos, Amtsvollzieher aD, Pfalzstr. 147
Biskupski Alb, Ofensetzer, Sophienstr. 130
Bismann Wrn, Maurer, Lindenallee 30
Bisping Wlh, stellvGeschf, Moltkestr. 49 ⇔ 2 13 68
Bisselik Frz, Großhdls- u Importvertr, HermannBillingStr. 4 ⇔ 24452
Bisser Hans, PSchaffn, Augartenstr. 28
— Wlh, PAmtm aD, Ernststr. 70

Bissinger Alfr., Schmied, Werderstr. 27
— Elisab, Frau, Sachsenstr. 9 ⇔ 31696
— Elise, Frau, Lessingstr. 8
— Elise, Kohlenhdlg, Morgenstr. 8 ⇔ 27255
— Friederike, Frau, Kriegsstr. 142
— Helm, WerkzDreh, Albuferstr. 6
— Karol, RbOSekrn aD, Baumeisterstr. 13
— Kurt sen, WerkM, Scheffelstr. 45 ⇔ 28053
— Phil, MinRchRat aD, Tulpenstr. 25
— Wlh, Werkzeugm, Eisenlohrstr. 11

Bisterfeld Else, Pianistin, Sophienstr. 34
Bitrolf Arth, Malergesch, Schinnrainstr. 8 ⇔ 4 14 30

Bitsch Frz., Zimmerm, Lindenallee 34
— Hrm, HausM., GrafRhenaStr. 18
— Osk, FBeamt, ErnstFriedrichStr. 8
— Wlh, Dreher, Kronenstr. 54
Bittel Adalb, VKfm aD, BezGruppe des Bad. Blindenvereins, Hübschstr. 21 ⇔ 5 05 83
— Anny, BehAng, Jollystr. 71
— Hrm, Schloss, Pfinztalstr. 76a
— Karoline, We, StuttgarterStr. 19
— Luise, Klavierunterricht, Jollystr. 71
— Rhrd, Rentn, Scheffelstr. 35

Wilhelm Müller
BÜRO-EINRICHTUNGEN
Karlstraße 34
General-Vertretungen
Fernruf 27080
Büromaschinen

BLB BADISCHE LANDESBIBLIOTHEK
Baden-Württemberg

In allen Apotheken und Drogerien finden Sie die weltberühmten Heilmittel des Staatsbades Bad Ems

EMSER KRÄNCHEN bei Husten u. Heiserkeit
EMSER BALSAM bei Schnupfen u. Erkältungen

Bitter Ad, kfmAng, Sperberweg 11
— Chr, Rentn, Bachstr. 56
— Ida, We, Staufenbergweg 15b
— Lonie, Sekrn, Märchenring 26
— Wlt, Mech, Tulpenstr. 43
— Willi, Schlosser, Hardtstr. 16

Bitterich Gertr, We, Jollystr. 47
— Dr Wrn, DiplIng, Kantstr. 12 ⇨ 31218

Bitterwolf Dav, Rentn, Bachstr. 79
— Fridolin, Bäcker, AmRennbuckel 33
— Magd, Rentn, Wattkopfstr. 81
— Rosa, We, Bachstr. 48
— Willi, Monteur, AmRennbuckel 33

Bittiger Emil, PAmtm aD, Erzbergerstr. 53

Bittighofer Ad, Ing, Hagenstr. 6
— Chr, Schlosserei, Stephanienstr. 21 H ⇨ 24232
— Dor, We, Stephanienstr. 21
— Rud, HLehrer aD, Kriegsstr. 5c

Bittigkoffer Willy, HdlsVertr, Kantstr. 8

Bittl Xav, Form, Albuferstr. 62

Bittler Wally, We, Haizingerstr. 13

Bittlingmayer, Papierhdlg, Kaiserallee 41 ⇨ 26582
— El, Rentn, GrafEbersteinStr. 14
— Lisa, We, Kaiserstr. 186

Bittmann Alex, Polsterer, Hildebrandstr. 30
— Angela, We, Moningerstr. 7
— Camill, Bäcker, Augartenstr. 26
— Dr Carl-Aug, Steuerberatungspraxis, Sonntagstr. 3
— Elisab, We, Lenzstr. 11
— Erna, Frau, RüppurrerStr. 68
— Gerh, Schreiner, Marienstr. 2
— Heinz, Feinmech, Zietenstr. 8
— Hrm, BbOBetrWart, Marienstr. 2
— Karl, D u HSchneiderei, Mathystr. 24 ⇨ 22781 (Wohn: Mathystr. 17)
— Manfr, UhrmWerkst, Amalienstr. 75
— Dr. Maria siehe M. Wiedner
— Otto, Friseurgesch, Weiherstr. 13
— Rich, Rentner, Marstallstr. 26
— Rich, Schloss, Marstallstr. 24
— Wlt, Friseurgesch, Rosenweg 17 (Wohn: Dahlienweg 39)
— Wlh, SchreinerM, Zietenstr. 8
— Willy, Werkzeugm, Lenzstr. 11

Bittner Agnes, We, Rudolfstr. 27
— Anna, Priv, Hardtstr. 21
— Anna, We, Resedenweg 2
— Emma, Frau, Resedenweg 2
— Ernst, OTriebwagf, Diakonissenstr. 25
— Helm, Gipser, Augartenstr. 24
— Helm, kfmAng, Hirschstr. 73
— Hrm, Kraftf, Forststr. 19
— Hilde, DSchneiderei, Augartenstr. 24
— Joh, Kranf, Zietenstr. 30
— Maria, Frau, Gutenbergstr. 1
— Osw, Schuhmacherei, Kaiserstr. 239 (Wohn: Lerchenstr. 2)

Bitto Frdr, Fris, BadenerStr. 61

Bitz Max, Amtsgeh iR, Riedstr. 8
— Wlt, Mech, Dammerstockstr. 56

Bitzel Anna, We, Wendtstr. 13
— Hch, MetzgerM, DurlacherStr. 47

Bitzenberger Mina, We, Battstr. 15

Bitzer Anna, Frau, Brunnenstr. 7
— Anna, We, Eschenweg 24

Bizer Emil, BbAmtm, HeidelbergerStr. 7
— Eug, VerwSachbearb, Leopoldstr. 7b
— Frieda, We, Wilhelmstr. 50

Bizerba-Verkaufsbüro
Generalvertretung Albert Michael
Fabriklager
Waagen-Reparatur-Spezial-Werkstätte
Am Stadtgarten 5 ⇨ 30725
nach Geschäftsschluß ⇨ Ettlingen 3065

Bizerba-Verkaufsbüro, Körnerstr. 57 ⇨ 2 75 60

Bjerstedt Karl, Blechnerei u. Install, ErnstFriedrichStr. 4 (Wohn: Ernst FriedrichStr. 6) ⇨ 41819
— Osk sen, MaschSchloss, ErnstFriedrichStr. 6
— Osk jun, Schlosser, KärntnerStr. 18c

Blaas Karl, Arbeiter, Gervinusstr. 10

Blaasch Wald, BehAng, Lachnerstr. 24

Blach Jak, EisenbArb, HansPfitznerStr. 13
— Kath, We, Imberstr. 2
— Luise, Frau, Zietenstr. 76

Black Johs, Kraftf, Kriegsstr. 5c
— Th, BbArbeiter, Gartenstr. 18

Blänkle Phil, Stadtamtm, EppingerStr. 12

Bläse Erich, Rentner, Hirtenweg 14
— Marg, Textilgroßhdlg., Kaiserstr. 66 ⇨ 21467

Blaess Karola, Sekrn, ReinholdFrankStr. 6

Bläß Else, We, Bismarckstr. 57
— Günter, DiplVolkswirt, Hoffstr. 1
— Jos, Amtsrat aD, Uhlandstr. 40

Blaha Christ, We, EppingerStr. 28
— Marie, We, LangeStr. 86

Blaho Franz, Hutmachermeister
Hutmützenfabrikation Adlerstr. 32

— Hch, Kraftf, Hertzstr. 2
— Maria, We, Adlerstr. 32

Blahofsky Joh, Eisenbahnarb, Pfinztalstr. 9
— Marie, Frau, Westmarkstr. 40

Blaich siehe auch Bleich
— Alfr, Bäcker- u. KonditM, Jägerhausstr. 19
— Erna, We, LudwigWindthorstStr. 42
— Franziska, Rentn, Reichardtstr. 1
— Ida, We, StuttgarterStr. 17
— Wlh, technBbOInsp, Häusserstr. 9

Blanck Elisab, We, Kastenwörtstr. 30
— Wlt, VersandLtr, GrafRhenaStr. 14 ⇨ 32082

Blandow Arth, kfmAng, Weinbrennerstr. 65

Blank Ad, Kraftf, Schützenstr. 53
— Alb, OLehr, Kriegsstr. 129
— Alfs, Kapellenltr, Mathystr. 14-20
— Angelika, We, Inselstr. 30
— Anna, We, Weinbrennerstr. 60
— Ant, Wagner, Humboldtstr. 12
— Art, Schloss, Salmenstr. 14
— Barb, We, Federbachstr. 33a
— Brnh, Landw, Vorderstr. 57
— Bruno, Heizer, Hohlohstr. 3
— Bruno, Kraftf, Zähringerstr. 1
— Edgar, Feinmech, Gerwigstr. 33
— Egon, MaschSchlosser, BonnerStr. 13
— Elise, Frau, Inselstr. 6
— Elsa, We, Zähringerstr. 1
— Else, Frau, Wilhelmstr. 47
— Else, KammSängn aD, Schwarzwaldstr. 29 ⇨ 31281
— Emma, Frau, Zähringerstr. 8
— Emma, Rentn, Inselstr. 6
— Ernst, Ang, Zähringerstr. 62
— Frdr, jun, BbAsst, Kastenwörtstr. 30
— Frdr sen, Pförtner, Kastenwörtstr. 30

Blank Frdr, PSekr iR, KarlSchremppStr. 25
— Gust, PolM, StBarbaraWeg 10
— Gust, RegAsst iR, StBarbaraWeg 10
— Hans, kfmAng, Staudingerstr. 4
— Hch, Schloss, Hahnenstr. 4
— Hch, Schloss, Salmenstr. 21
— Heinz, Dreher, Salmenstr. 21
— Heinz, kfmAng, Hübschstr. 28
— Heinz, MechM, Postweg 4
— Hilde, We, RastatterStr. 1 ⇨ 31464
— Jak, Maur, Holländerstr. 1
— Karl, DiplIng, Wichernstr. 25
— Klara, We, Federbachstr. 18
— Kurt, KrimBeamt, Tannhäuserstr. 9 ⇨ 5 02 46
— Luzie, We, EttlingerStr. 18
— Maria, We., MarieAlexandraStr. 45
— Dr Osk, OStudDir iR, Hübschstr. 26 ⇨ 5 25 49
— Otto, Eisendreher, Kastenwörtstr. 47
— Reg, We, DurmersheimerStr. 97
— Rudi, Archit, KarlSchremppStr. 72 ⇨ 25158
— Theresia, We, Irisweg 12
— Wlt, VerwInsp, Irisweg 35
— Wlh, Amtsgeh, Kornweg 11

Blanke & Streicher, Druckerei, Gartenstr. 10 ⇨ 23386

Blanke Erw, MaschIng, Vorholzstr. 1
— Helene, Rentn, Klopstockstr. 6

Blankenbach Maria, Verkäuferin, KarlHoffmannStr. 1

Blankenbühler Karl, kfmAng, Geroldstr. 11
— Karl, Kfm, Oberdorfstr. 10
— Lina, We, Marienstr. 5

Blankenburg Rich., BuchdruckM, Hirschstr. 68

Blankenhahn Hermine, Frau, Waldstr. 42

Blankenhorn Gerh, Ing, CarlWeysserStr. 23
— Ldw, Rentn, RastatterStr. 97
— Max, Geschf, Kastellstr. 27 ⇨ 41922
— Otto, PolBeamt, Steubenstr. 8 ⇨ 5 02 93
— Th, Kfm, GrötzingerStr. 44
— Wolfg, Kfm, Humboldtstr. 16

Blankennagel Paula, BehAng, Rudolfstr. 31

Blankenstein Hans, Kfm, Körnerstr. 21

Blanz Peter, Arb, Lessingstr. 35
— Waldemar, Mont, Dohlenweg 9

Blappert Hrm, Rentn, Heimgartenweg 31

Blaschek Irma, Frau, WeingartenerStr. 14

Blaschey Gabriele, We, Waldstr. 62
— Jos, ElInstallGesch, Bannwaldallee 134 ⇨ 30676
— Kurt, ElM, NeueAnlageStr. 65

Blaschko Ed, RegAng, Gartenstr. 15

Blasel Elsa, We, Sophienstr. 136

Blaser Ad, Zahnarzt, Karlstr. 68 ⇨ 23242
— Alb, AutoblechnerM, Gellertstr. 36
— Frida, We, Moltkestr. 63
— Friedericke, We, ReinholdFrankStr. 33
— Heinricke, We, Sachsenstr. 10
— Heinz, städtArb, Pfinzstr. 53
— Ign, Chemigraph, Maxburgweg 3
— Karl, Arb, GottesauerStr. 23

Blasi Erich, Glasschleifer, Daimlerstr. 14

Blaske Ew, PolBeamt, Gebhardstr. 33

Blass Rich, Stadtamtm, Bürklinstr. 10
— Wrn, kfmAng, HeilbronnerStr. 6

Blasse Marg, We, Vorholzstr. 58

Blasy Frz, ElIng, Rechts der Alb 14
— Ilse, We, Lohfeldstr. 50

BAUBEDARF KARLSRUHE i. B.
Baubedarf
Karlsruhe
Karlstraße 108/112
Fernruf ✶ 28523
Fugenlose Steinholzböden
Estriche
Feuchtigkeits-Isolierung

BLB BADISCHE LANDESBIBLIOTHEK
Baden-Württemberg

DKW-Personenwagen
DKW-LEEB
Karlsruhe, Amalienstr. 63/65
FERNRUF 26018

Blatt Osk, Schreiner, DurlacherStr. 13
Blatterspiel Bertha, We, Schwanenstr. 1
— Gerhard, Arb, Schwanenstr. 1
— Hch, Bürstenm, Schwanenstr. 1
Blattert Kurt, kfmAng, Kronenstr. 38
— Wlh, Gärtn, Allmendstr. 1
Blattmann Osk, Farben- u Lackegroßhdlg, Nebeniusstr. 10 ⇔ 3 08 67
Blattner Isabella, We, Körnerstr. 39
— Joh, Ang, Pfinztalstr. 14
— Ldw, OWerkM, Kreuzelbergstr. 69 ⇔ 50713
— Martha, Frau, Weinbrennerstr. 57
— Wlt, Geschf, Schützenstr. 19 ⇔ 2 46 43
Blatz Angelina, We, Weinbrennerstr. 80
— Gerh, Ellng, Hildebrandstr. 30
— Johanna, We, Karlstr. 50
— Karl, Vorarb, Humboldtstr. 26
— Maria, Ang, LudwigWilhelmStr. 20
— Mart, Rentn, Humboldtstr. 26
— Rolf, BbAsst, Veilchenstr. 18
Blau Ad, AbtLtr, Gabelsbergerstr. 1
— Else, Frau, Zunftstr. 22
— Felix, Metallschleifer, Adlerstr. 22
— Gerh, Buchh, MarieAlexandraStr. 37a
— Greta, We, Seydlitzstr. 17
— Gretel, We, Karlstr. 156
— Wlt, Vertr, Bussardweg 9
Blauert Ulrich, Elektriker, Lindenallee 21
Blaut Elise, PSekrn, Putlitzstr. 22
Blauth Fritz, Ing, KonstanzerStr. 3
Blawat Franz, Geschf, Goethestr. 37-39
Blazek Auguste, Frau, Spitalstr. 19
Blazowsky Martha, We, Sophienstr. 73
Blechner Frdr, Blechn u Inst, Lessingstr. 15
— Hrm, Hilfswerkf, Zietenstr.28a
— Karoline, We, DurlacherAllee 45
Blechner-, Installateur- u Zentralheizungsbauer-Innung, Karlstr. 1 ⇔ 24845
Blechpackungswerk GmbH Bad, Rheinbergstr. 22 ⇔ ✶ 5 39 51
Blechschmidt Anni, We, Klauprechtstr.30
— Hel, We, Barbarossaplatz 2
— Jul, BbOSekr aD, Klauprechtstr. 19
— Marianne, Direktrice, Boeckhstr. 2
Bleckmann Herbert, Schauspieler, Kaiserallee 82 ⇔ 5 34 53
Bleder Otto, RegSekr, Tannhäuserstr. 14
Bleek Frz, Bäckerei, Leopoldstr. 18 ⇔ 2 27 85
Blei Ad, städtAng, Acherstr. 13
— Berth, OptikerM, Grabenstr. 6
— Rud, HdlsVertr, Gew Kleinoberfeld 4o
— Wlh, RbOSekr iR, Sophienstr. 160a
Bleibel Anna, We, Wilhelmstr. 61
— Erw, kfmAng, Wilhelmstr. 61
Bleibinhaus Arnulf, technAng, Gartenstr. 60
Bleich siehe auch Blaich
— Alb, BehAng, Lessingstr. 31
— Gerh, Kfm, Kriegsstr. 47
— Karl, Gastst „Zum Durlacher Tor", Bernhardstr. 19 ⇔ 28976
— Leop, FinSekr, Erzbergerstr. 10
Bleicher Arth, technBbOSekr iR, Marienstr. 47
— Hans, Fernmelderevisor, Boettgestr. 8
Bleicker Hch, KrimBeamt, Dammerstockstr. 19
— Hch, Rentn, Ernststr. 77
— Willi, Schloss, Ernststr. 52
Bleickert Ferd, Rentn, Marie-AlexandraStr. 16 [2]
— Karl, städtArb, Mainstr. 12
— Kurt, SchlossM, KoblenzerStr.9a
— Sofie, We, GottesauerStr. 49
— Wlh, Kfm, Hauffstr. 21
Bleier Alb, Schloss, Werderstr. 46
— Barbara, We, Hardtstr. 30
— Julie, We, Morgenstr. 27
— Martha, Büroang, Mathystr. 24a
— Wlh, Prok, Federbachstr. 24
— Wlh, Zugf iR, Cäciliastr. 24
Bleifuß Egid, Rentn, Kriegsstr. 133
Bleiholder Erw, Helf i Steuers, Gartenstr. 59 ⇔ 2 00 12
Bleile Emma, We, MannheimerStr. 80
— Eug, JustAng, Stephanienstr. 5a
— Karl, stAng, Rheinstr. 64
Bleimair Jos, WebM, Brühlstr. 17
Bleinecke Elsa, Frau, Luisenstr. 72

Café - Conditorei
BLEINES
Douglasstraße 12-14 ⇔ 22851

Bleines Berth, Ing, Hirschstr. 113
— Elisab, We, Hirschstr. 113
— Jos, BäckM, Douglasstr. 12 ⇔ 22851
— Ldw, ToilettenartGroßhdlg, RüppurrerStr. 33 ⇔ 27474
— Otto, KonditorM, Douglasstr. 12 ⇔ 22851
— Ther, Priv, Gartenstr. 40
— Dr Wlt, DiplIng u Dozent a d Th, Vorholzstr. 19 ⇔ 26677
Bleininger Rud, Archit, Vorholzstr. 2
Bleisteiner Georg, WerkLtr, Rittnertstr. 60 ⇔ 41272
— Marg, We, Ebertstr. 20
Bleizeffer Anna, Frau, KarlsruherStr. 16
Bleke Helm, BetrLtr, Zeppelinstr. 34
Blender Hans, Kellner, Augartenstr. 55
— Johs, technEisenbahnOInsp, Hohenzollernstr. 14
Blendl Vinzenz, Schlosser, Welfenstr. 14
Blendski Gertr, We, Hauptstr. 64
Blenk Anna, We, Asternweg 3a
— Detlev, DiplWerbefachmann, Kaiserallee 113
— Erich, PSchaffn, Dobelstr. 3
— Fritz, VerkLtr, Vorholzstr. 4
— Heinz, Anzeigen- u. Werbeltr, JohannStraußStr. 6 ⇔ 41989
— Karl, MaschBauM iR, Hengstplatz 1
— Rud, Betten- u. Matratzengesch, Kaiserstr. 71 ⇔ 25074
— Wlh, BkAng, Asternweg 3a
— Willi, Lagerverw, AuerStr. 8
Blenker Hch, Taxiuntern, Werderstr. 55
Blenkinsop Carla, We, Schlößleweg 1
Blesch Aug, Beamter, Schloßplatz 20
— Gerh, Ang, Brauerstr. 27
— Rud, Bauschloss, Hohenzollernstr. 10
— Willy, Schuhgesch, Marienstr. 5 ⇔ 21291
Blesen Wlhe, Frau, Gerwigstr. 16 H
Bleß Karl, Bauunternehmung, Karlstr. 96 ⇔ 24010
— Willi, Schlosser, Akademiestr. 9
Bless Anton, Rentn, Morgenstr. 33
Blessing Ad, städtAng, Lamprechtstr. 11
— Christophine, We, ErnstFriedrichStr. 13
— Elise, We, Mathystr. 14-20
— Emil, MaschSchloss, Körnerstr. 22
— Karl, MaschSchloss, Yorckstr. 55
— Lieselotte, Frau, Rittnertstr. 4a
— Marie, We, Lessingstr. 49
Bletsch Jos, VerwInsp, Ostendstr. 7
— Wlt, BkKfm, Bodelschwingstr. 31
Bletscher Rud, Landw, Lamprechtshof
Bleul Dora, Direktrice, Sophienstr. 63
Bleule Mathilde, Sekrn, Schnetzlerstr. 2
Bley Hugo, Prok, Kornweg 27 ⇔ 52180
— Käthe, We, Kornweg 27
Bleyer Cläre, We, Staudingerstr. 6
— Gg, Straßenwart, Kriegsstr. 200
— Kurt, Arb, DurlacherStr. 97-99
— Paul, Schlosser, Kriegsstr. 200
Blickensdörfer Anna, We, Kaiserstr. 119
— Elise, We, Schützenstr. 64 H
— Kurt sen, HeizMont, Gervinusstr. 6
— Kurt, Install, Hirschstr. 30
— Luise, Frau, Zähringerstr. 68
Blicker Herm, Kfm, Weinbrennerstr. 49
— Wlt, technKfm, Winterstr. 45

WILHELM BLICKER & Co.
G. m. b. H.
Herrenkleiderfabrik
Vorholzstraße 62 ⇔ ✶ 28211

Blieferning Ernst, Steuerber, Ettlinger Str. 37 ⇔ 3 18 75
Blind Paul, Reisender, Parkstr. 17 ⇔ 22773

Blindengenossenschaft Baden
e.G.m.b.H. Karlsruhe
Bürsten, Besen, Korbwaren, Matten, Scheuertücher
Kronenstraße 32 ⇔ 25577

Bliß Chr, Rentn, Klauprechtstr. 18
— Eug, Mech, Akademiestr. 23
— Karl, WerkM, Schlesierstr. 18
— Wlh, Landw, MemelerStr. 26
— Willy, Metzgerei, RüppurrerStr. 24 ⇔ 23703
Blittersdorf Erika v, We, Sommerstr. 6
Blitz-Radler, E Müller, Durlacher Allee 48 (Eing. Gottesauer Pl.) ⇔ 27387
Bloch Hch, JustAmtsrat, Seldeneckstr. 15 ⇔ 53143
Blocha Helene, Frau, Belchenstr. 25
Blocher Alfr, Schlosser, Strahlenburgweg 6
— Karl, Schreiner, Viktoriastr. 11
— Marg, LebensmGesch, Viktoriastr. 11
— Wlh, Fahrradhdlg, mechWerkst, Gerwigstr. 20
Blochwitz Alexandra, Rentn, Boeckhstr. 52
Block Anna, DSchneiderin, Nowackanlage 11
— Anna, Frau, RintheimerStr. 18
— Hans, DiplIng, PatentanwBüro, Sophienstr. 143 ⇔ 5 38 48
— Hrm, Lagerarb, Schützenstr. 43
— Ilse, Sekrn, Holderweg 29

MATHÄUS VOGEL
HIRSCHSTRASSE 44
Ruf: Sammel-Nr. 22411
AUTOVERMIETUNG mit Fahrer
Stadt-, Fern-, Hochzeit- u. Beerdigungsfahrten
mit 180er bis 300er Mercedes

BLB BADISCHE LANDESBIBLIOTHEK
Baden-Württemberg

Gebr. Kolb *Schreinerei / Glaserei* Gegr. 1872
Bachstraße 43 Fernruf 52221/22

Block Jos, kfmAng, GewannLohwiesen
— Karl, WerkM aD, Killisfeldstr. 33
— Kurt, kfmAng, DurlacherAllee 59
— Luise, We, Leopoldstr. 22
Blocksdorf Günther, Ing, Klosterweg 25
Blöchle Frieda, Frau, Stösserstr. 16
— Frdr, ZimmerM, Hardtstr. 15
— Hans, VerwInsp, Vorholzstr. 38
— Karl, städtGärtn iR, Gebhardstr. 52
— Luise, Rentn, Weinbrennerstr. 12
— Otto, Buchh, Imberstr. 3
— Rob, Kraftf, Holländerstr. 21
— Rosemarie, Stenotyp, Hirschstr. 15
Blödel Bruno, Konstrukteur, DurlacherAllee 69
Bloedhorn Ernst, VerwAng, Holderweg 26
Bloedorn Hans, RundfMechM, RintheimerStr. 78
Blödt Gisela, Frau, Postweg 45
— Rob sen, Arb, Rankestr. 3
— Rob jun, HeizMont, Rankestr. 3
— Wlh, Masseur, Ebertstr. 13 ⇨ 3 19 29
— Rud, PFacharb, Marienstr. 81
Bloemer Bernh, BezDir, Seldeneckstr. 14
Blösch Edwin, VerwBeamt, Forststr. 62
Blöth Emil, Portier, Schützenstr. 72
Blohm Ther, We, Lessingstr. 51
Blomann Peter, Arb, Kronenstr. 1
Blonska Marceline, We, Schenkendorfstr. 4-6
Blonske Otto, Kfm, RüppurrerStr. 26 ⇨ 21675
Bloos Otto, Vorarb, HerrenalberStr. 36a
Blos Elisab, We, RüppurrerStr. 30
— Helm, BkAng, Lauterbergstr. 16
— Hrm, VersAng, WolfartsweiererStr. 22
Blossfeldt Ruth, DolmSekrn, RüppurrerStr. 4
Bluck Alb, OLokf iR, Boeckhstr. 22
— Alb, WerkM, Häusserstr. 3
— Amalie, We, StuttgarterStr. 21
— Edo, MaschSchlosser, DurlacherStr. 8
— Fritz, Mont, Bachstr. 39
— Fritz, Rentn, Marienstr. 51
— Gg, Kraftf, Kärcherstr. 1
— Gg, Schlosser, Lessingstr. 34
— Kath, Rentn, Sophienstr. 97
— Kurt, Ang, Sophienstr. 12
— Manfr, Blechn, Hebelstr. 17

Bluck Manfred. Frisiermoden
Waldstraße 73 ⇨ 28425
Privat: Waldstraße 77

— Max, Ing, Kriegsstr. 18 ⇨ 28041
— Rich, Dir, Klosestr. 33, ⇨ 3 09 95
Bludau Horst, VerwAng, Schillerstr. 19
Blücher Wlh, Buchh, Philippstr. 20
Blümel Frdr, Ing, Hertzstr. 152
— Hertha, We, Grillparzerstr. 12
— Dr Karl, Facharzt f Hautkrankh, Sophienstr. 60 ⇨ 24308
Blümle Alfs, Kranf, Volzstr. 7
— Ant, PolBeamt, DurlacherAllee 58 Bau 1A
— Osk, Lagerverw, Augartenstr. 87 ⇨ 2 18 37
Blüthner Erika, We, Kriegsstr. 288

Dipl.-Ing. Harald Blüthner
Erste Spezialfirma für Neonanlagen
Vorholzstraße 54 ⇨ 24043

Bluhm Lucia, Rentn, Tulpenstr. 18
Blum Adalb, Schriftsetzer, Kochstr. 3
— Ad, Konditor, HeilbronnerStr. 14
— Alb, Amtsgeh, Dammerstockstr. 38
— Alfr, Rentner, Pfinzstr. 73
— Anna, Frau, Putlitzstr. 12
— Anna, We, Blütenweg 18
— Aug, Requisiteur, Striederstr. 12 [2]
— Baptist, BbAng, Cäciliastr. 2

Blum Bert
Inhaber der Firma WERBEBLUM
Hans-Sachs-Straße 9 ⇨ 27555
Wohnung.: Am Stadtgarten 9

— Berth, Vertr, Litzenhardtstr. 27 ⇨ 31862
— Eleon, We, Klosestr. 7 ⇨ 31554
— Emil, OLehr iR, FriedrichWolffStr. 77
— Emil, Rentner, Kriegsstr. 285
— Erich, ElMech, Dreikönigstr. 5
— Erich, ZivilIng, Resedenweg 36 ⇨ 30105
— Ernst, HdlsVertr, Yorckstr. 5 ⇨ 5 27 04
— Frieda, We, Gebhardstr. 51 [4]
— Frdr, Rentn, AuerStr. 19 [3]
— Fritz, HdlsVertr, Klosestr. 38 ⇨ 31451
— Gerda, MaschStrickerei, Ostmarkstr. 44
— Gertr, Frau, Fasanenstr. 14
— Helm, OLokf, Vorholzstr. 13
— Hrm, Büromaschinen, Ebertstr. 28 ⇨ 3 11 72
— Hrm, Techniker, Roonstr. 11
— Hugo, Vorarb, Gerwigstr. 60
— Ida, We, Turnerstr. 8
— J, Inh Wlh Hofmann, Eisenhdlg u HaushArt, Schützenstr. 49 ⇨ 25773
— Jos, Bundeswehrangeh, Sophienstr. 93
— Jul, kfmAng, Litzenhardtstr. 27
— Karl, Ang, Wattkopfstr. 83
— Karl, Gärtner, Veilchenstr. 33
— Kurt, Arb, Neufeldstr. 21
— Lina, We, HermannKöhlStr. 27 [1]
— Dr Lotte, Ärztin, Erbpinzenstr. 28
— Marie, We, DurlacherStr. 38
— Max, Möbelvertr, Adlerstr. 2a ⇨ 26181
— Otto, Stadtamtm iR, Dürrbachstr. 20
— Otto, Verbandsprüfer, Liebigstr. 15
— Otto, WerkM, Rheinbergstr. 22
— Rob, Wegwart, Wildpark
— Rosa, We, Yorckstr. 59 [2]
— Rudi, Elektriker, Ostmarkstr. 44
— Rud, Rentn, Sudetenstr. 78
— Wlt, Bierverlag, Seboldstr. 6 ⇨ 4 14 25
— Wrn, VKfm, Kaiserallee 1
— Wlh, LackierM, Rheinbergstr. 22
— Willi, Stadtamtsrat, BaslerTorStr. 19
Blumberg Gerh, kfmAng, Weinbrennerstr. 51
— Heinz, ElektroM, Haid&NeuStr. 18
— Herm, IngBüro, Leopoldstr. 12 ⇨ 23343
Blume Gisela, Schauspielerin, EttlingerStr. 20
— Hans, Redakt, EttlingerStr. 20 ⇨ 30314
— Herb, Bürodir, Hirtenweg 6
— Lina, We, Kronenstr. 48
Blumel Adelheid, kfmAng, Rankestr. 6

FLEUROPDIENST
BLUMEN **Müller**
KAISER- ECKE HIRSCHSTR.
FERNRUF 23770

Blumen-Apotheke, K. Kuntz, Belchenstr. 3a ⇨ 31447

Gegr. 1852 **Blumen-Beetz** ⇨ 25182
Gartenbaubetrieb, Blumenbinderei, Fleurop
Wilhelmstraße 60 Bahnhofplatz 4-6

Blumen-Bollin, Inh. Ruth Seufert
Werderplatz 46 ⇨ 2 33 02

Blumen-Drogerie, Inh Jul Schaefer, Pfinztalstr. 10 ⇨ 41296
Blumen-Körner, Inh: E Fleischmann, Blumengesch, Kaiserstr. 9 ⇨ 27544
Blumen-Ratz, Bahnhofplatz 1 ⇨ 30082
Blumenstein Hans, BehAng, Sommerstr. 20
Blumenstetter Hugo, GewerbeOLehr, Seubertstr. 6
Blumenstock Walth, Consul, Yorckstr. 46
Blumenthal Bruno, BkDir, Moltkestr. 51 ⇨ 22934
— Dr Willi, Volkswirt, Schwarzwaldstr. 13 ⇨ 30149
Blumentritt Ferd, Ang, Hirschstr. 58
— Rud, BkBeamt, MarieAlexandraStr. 39
— Stanislaus, Ang, DurlacherStr. 50
Blumer Eva, Frau, Waldstr. 83
— Max, HKomm, Gerwigstr. 30
Blumhofer Eug, ZeichLehr, Ebertstr. 11 ⇨ 32374
— Karlheinz, StbWagf, LudwigWilhelmStr. 14
— Otto, Tiefbauing, Hegaustr. 2
Blust Gg, StbSchaffn, Humboldtstr. 4
— Jos, PSekr, Mahlbergstr. 58
— Josefine, We, Nebeniusstr. 25
— Ldw, StbOWagf, Berckmüllerstr. 23
— Luise, We, LudwigWilhelmStr. 19
— Ther, Wasch- u Bügelgesch, Maienweg 5
— Wlt, PolBeamt, Volzstr. 17
Blutharsch Luise, We, Südendstr. 15 ⇨ 3 12 06

BMW-Wagen u. Jsetta
Autohaus Hertenstein, Kaiserallee 58 ⇨ 51130/31

Bobardt Else, Frau, Gartenstr. 42
Bobeck Erw, Stadtamtm, Kriegsstr. 282
Bobek Frieda, We, DaxlanderStr. 29
— Jaroslaus, Rentn, DaxlanderStr. 69
— Maria, We, Eckenerstr. 28
— Rud, LebensmGesch, Sophienstr. 182 ⇨ 51288
Bober Eva, Sängerin, Karlstr. 148
Bobolowski David, FernmeldeM, Essenweinstr. 19
Bobrowski Hildeg, We, Dürrbachstr. 9
Boch Artur, Install, Schützenstr. 5
— Elisab, We, Mahlbergstr. 61
— Fanny, We, BulacherStr. 10

Wilhelm Müller General-Vertretungen
BÜRO-EINRICHTUNGEN **Büromaschinen**
Karlstraße 34 Fernruf 27080

BLB BADISCHE LANDESBIBLIOTHEK
Baden-Württemberg

MONINGER BIER
anerkannt hervorragend

Boch Frdr, Ing, VictorGollanczStr. 10
— Hans, Gärtner, Klauprechtstr. 42
— Karl, Schneiderei, Weltzienstr. 18c
— Kurt, ElMont, Brauerstr. 13
— Osk, MSchloss, Gerwigstr. 50
— Otto, Rentn, Putlitzstr. 26
Bochert Hel, We, LudwigMarumStr. 13
Bochmann Al, Packer, Federbachstr. 1
— Frdr, Maler u Graph, EmilGöttStr. 23
— Gerhart, DiplIng, Barbarossaplatz 2 ⇔ 30277
— Heinz, ElInstall, Federbachstr. 1
— Herb, Textilkfm, Lameystr. 26 a
— Mart, Ing, Jahnstr. 16 ⇔ 24865
Bochnig Otto, VerwAng, Heimgartenweg 8
Bock Ad, MaschSchlosser, Rheinbergstr. 47
— Anna, We, Staudingerstr. 23
— Anton, Rentner, GewannMittelreute
— Aug, BbOBetrWart, Ruschgraben 81
— Chr, Rentn, Marktstr. 2b
— Dorothea, We, Kriegsstr. 150
— Dorothea v, We, OttoSachsStr. 1-4
— Elsb, SüßwHdlg, Mittelstr. 13
— Else, VAng, Kanonierstr. 3 ⇔ 51048
— Emil, Kraftf, RüppurrerStr. 8 H
— Emilie, We, Zähringerstr. 84
— Emma, Frau, Weinbrennerstr. 28
— Ernst, Ang, Mittelstr. 13
— Ernst, VerwOInsp, Feierabendweg 33
— Eug, Mech, Scherrstr. 6 ⇔ 24184
— Gust, Rang, MarieAlexandraStr. 17
— Hans, Bauing, Staudingerstr. 10
— Hans, BbOSekr, Rankestr. 24
— Dr Hans, Bundesrichter, Erzbergerstr. 82 ⇔ 27575
— Hans, JustInsp, Kaiserallee 123
— Hedw, Frau, Hennebergstr. 43
— Herb, stAng, Kastenwörtstr. 19
— Hilmar, Bauf, Marienstr. 89
— Hugo, Ing, Hirschstr. 108
— Karol, We, GrazerStr. 13
— Lina, We, Rheinstr. 64
— Lorenz, WerkM, Schulstr. 34
— Lydia, We, Rankestr. 24
— Magd, We, Feldblumenweg 11
— Marie, Frau, Wielandtstr. 32
— Martha, We, Schwarzwaldstr. 27
— Renate, Frau, GottesauerStr. 33a
— Rochus, Bauunternehmen, Mittelstr. 13
— Rud, Einkäufer, Roonstr. 6
— Wrn, BbAsst, Vorholzstr. 14
— Wrn, ElMech, Saarlandstr. 96
— Wlh, Schrein, TirolerStr. 31
Bockholdt Hilde, Frau, NeuerZirkel 4
Bockhorn Dorothea, StudAssn, Hübschstr. 9
— Elisab, Berufsschullehrn, Hübschstr. 9
— Frdr, HLehr iR, Hübschstr. 9
— Karl jun, BehAng, Marienstr. 44
— Karl, Kfm iR, Marienstr. 44
— Max, StudRat, Hübschstr. 9
Bockins Wlh, Ang, Wachhausstr. 10
Bockmühl Kurt, kfmAng, Gerwigstr. 65
— Martha, Sekrn, Neckarstr. 5
Bockreiss Luise, We, KarlWilhelmStr. 23
Bocksrocker B, We, Markgrafenstr. 25
Bockstahler Sofie, We, StuttgarterStr. 3
— Salomea, We, Treitschkestr. 7
Bockstegers Liselotte, We, Struvestr. 24
Boczek Gertr, SpkSekrn aD, GrafEbersteinStr. 67
Bodamer Eug, Bäcker, Morgenstr. 8
— Gottl, Rentn, Brauerstr. 19
— Gudrun, VerwAng, Hübschstr. 34
— Hilda, Frau, Dohlenweg 13
— Otto, Gärtner, Haselweg 14
— Wlh, GütNahverk, Marienstr. 44 ⇔ 20414
Boddien Hans v, VKfm, SüdlHildapromenade 6 ⇔ 21887
Bode Albr, HdlsVertr, Neckarstr. 53 ⇔ 30367
— Bernh, Kaplan, Rechts der Alb 28
— Elisab, We, Kaiserallee 15
— Dr Ferd, Bundesrichter, Ebertstr. 4 ⇔ 31367
— Frz, Vertr, Philippstr. 15
— Hdw, RegAng, Rankestr. 3
— Hch, kfmAng, Kriegsstr. 184
— Heinz, techn Ang, KarlsruherWeg 4
— Karl, Packer, Kalmitweg 2
— Lisette, We, Kornweg 21
— Luise, Rentnerin, Kriegsstr. 184
— Maria, We, Sybelstr. 12
— Theo, ElMont, Putlitzstr. 18
— Dr Wlh, Bahnarzt, Bahnhofplatz 1 ⇔ 30801 App 5095 (Wohn: Schnetzlerstr. 5)
— Wlh, Drogist, Brauerstr. 37
Bodemer Emil, Rentn, RüppurrerStr. 12
— Frieda, We, Erbprinzenstr. 3
— Hrm, Landw, MemelerStr. 34
— Hilda, RegSekrn, Wilhelmstr. 70
— Jak, BbInsp, Boeckhstr. 31
— Magd, Frau, Zähringerstr. 60
— Otto, Metzgerei, Wilhelmstr. 70 ⇔ 31717
— Reinh, Landwirt, MemelerStr. 34 ⇔ 41117
— Rich Ernst, D u HFrisSalon, Yorckstr. 2 (Wohn: Geranienstr. 18)
— Rosa, We, Geranienstr. 2
— Wlh, MetzgM, Wilhelmstr. 70 ⇔ 31717
Bodendorf Dr Kurt, HochschProf, Kastellstr. 21 ⇔ 42060
Bodemüller Gertr, We, Belchenstr. 6
— Hans, VermIng, DanzigerStr. 18
— L, Licht- u Fotopausen, GrafRhenaStr. 12 ⇔ 3 00 90
— Maria, We, Sophienstr. 132
Boden Martha, We, Stösserstr. 14
— Elisab, Frau, Sophienstr. 73
— Maria, We, FriedrichWolffStr. 84
Bodenburg Herb, Sattler u. Polst, Yorckstr. 19
Bodendorf Helm, Apotheker, Hauckstr. 1
— Dr Kurt, HochschProf, Kastellstr. 21 ⇔ 42060
Bodenhagen Otto, Buchh, Roonstr. 29
Bodenmüller Alfred, Reisemech, AlterGraben 18
— Arth sen, ElBedarfsart-Verkaufsbüro, BadenerStr. 69a ⇔ 4 19 54
— Arth jun, Zahntechn, BadenerStr. 69a
— Ernest, We, Amalienbadstr. 17
— Erw, techn Ang, Alter Graben 8
— Karl, kfmLtr, CarlWeysserStr. 19
— Otto, Schloss, Pfinztalstr. 32
— Sgfr, VBeamt, GrafRhenaStr. 12
Bodenstein Alice, BkAng, ReinholdFrankStr. 72
— Emilie, We, Schützenstr. 7
— Erika, VerwAng, Schützenstr. 7
Bodewald Karl, Mech, Gerwigstr. 46
Bodie Erich, VAng, Gerwigstr. 10
— Karl, OZugf aD, Gerwigstr. 4
Bodié Dr Hans, Geschf, Ebertstr. 216
— Karl, Kfm, Römerstr. 17 ⇔ 5 30 11
Bodier Elsa, Frau, Gerberstr. 6
— Rob, PolBeamter, DurlacherAllee 58 Bau 1C

H. Bodmer
Inh. Hans Gerst Gegr. 1879
Spezialgeschäft für Handschuhe, Strümpfe
Herren- und Damenartikel
Kaiserstraße 126 ⇔ 22637

Bodmer Hans, VerwOInsp, Jollystr. 51-53
— Sophie, We, Jollystr. 51-53
Bodner Paul, Kfm, Marienstr. 96
Bodri Frz, ElMont, DurlacherStr. 8
— Theod, KrkPfleger, DurlacherStr. 8
Böbel Aug, städtArb, Morgenstr. 19
— Otto, TapezierM, Bernhardstr. 4
Böck Alw, SchreinM, Fritschlachweg 53a
— Frieda, We, Bachstr. 41
— Frdr, Chem, Weiherstr. 20
— Gertr, Café Gutwein, Fritschlachweg
— Rudolf, kfmAng, Lindenallee 19
Boeck Wrn, StbOSchaffn, Uhlandstr. 25
Boecke Otto, RegOInsp, GroßerPfad 7
Böckel Maria, Rentn, Augartenstr. 81
Boeckemann Marg, We, Haid&NeuStr. 1
Böckenhaupt Adam, RbInsp iR, Friedenstr. 25
— Luise, We, Tulpenstr. 37
Böcker Lisa, Frau, Scheffelstr. 10
Boecker Helm, FGerDir, Haydnplatz 4
— Karl, BäckerM, TirolerStr. 5
Böckle Edgar, Techn, Reichenbachstr. 27
— Elise, We, Breisgaustr. 3
Böckle Hans, Malergeschäft
Rudolfstr. 18 ⇔ 25576
— Hch, Techniker, Yorckstr. 61
— Karl, BetrLtr, Leopoldstr. 19
— Lydia, We, Rudolfstr. 18 ⇔ 25576
— Marg, We, Schützenstr. 1
— Maria, Lebensm, Yorckstr. 44 ⇔ 51566
— Osk, Buchdr, EggensteinerStr. 62
— Rud, PAmtmann, Welfenstr. 21 ⇔ 32309
— Siegfr, ElM, KonradinKreutzerStr. 20
Boeckle Auguste, We, Bahnhofstr. 38 ⇔ ben 3 01 13
— Egon, Inh d Firma Karl Griesser, Kupferschmiede u Apparatebau, GablonzerStr. 7 ⇔ 51693
Böckler Alfr, DiplIng, Philippstr. 7
Boeckmann Rosel, Frau, Zietenstr. 71
Bödecker Gerd, Bauing, Brahmsstr. 4
— Heinz-Dietr, techn Ang, Friedenstr. 23
Böder Elisab, Schneiderin, Laubenweg 50
— Frz, Kfm, Wilhelmstr. 70
— Jul, MontM, Dahlienweg 5
— Leop jun, Schloss, Hertzstr. 86
— Willi, Eisendreh, Laubenweg 26
Böer Elise, We, Sinnerstr. 13
— Emilie, We, Veilchenstr. 20
Böffert Alfr, Galvaniseur, Zähringerstr. 18
— Emil, Former, Klauprechtstr. 20 H
— Wlt, Schlosser, Dohlenweg 13

BAUGELD zu 4½% und hohe Steuerersparnis oder jährl. 25 bis 35% Wohnungsbau-Prämie. Guthabenzins 2½%
BADENIA BAUSPARKASSE KARLSRUHE 25 JAHRE
TELEFON 27318

BLB BADISCHE LANDESBIBLIOTHEK
Baden-Württemberg

Karlsruher Eisen- und Stahlhandel G. m. b. H.
Stab- u. Formeisen - Universaleisen - Spezialprofile - Qualitätsstabstahl - Blankmaterial - Schmiedematerial
Qualitätsfeinbleche - verzinkte Bleche - Mittel- und Grobbleche, sowie Stahlbleche in sämtlichen Güten,
Formaten und Stärken - Gas- und Geländerrohre - rohe schwarze Schrauben - Unterlegscheiben und Federringe
KARLSRUHE Fautenbruchstraße 49/51 Ruf Sammel-Nr. 3 14 87
Fernschreiber: Nr.: 0782 763 esta karlsruhe

Böge Hans-Hermann, Wäscherei, Akademiestr. 34 ⇔ 28960
Bögelspacher A, KfzElM, Tannhäuserstr.4
— Elise, We, Zähringerstr. 14
— Kurt, Verkaufsltr, Weinweg 17
Böger Prof. Dr. Alfred, Felix-Mottl-Str. 16 ⇔ 5 26 57, Chefarzt d. inn. Abteilung des Neuen St. Vincentius-Krankenhaus. Leitender Arzt der St. Vincentius-Krankenhäuser, Südendstr.32 ⇔✶24901 Sprechst.: tägl. außer Samstag 11—13 Uhr im Krankenhaus nach Vereinbarung *
— Erich, PolBeamt, EttlingerStr. 35
Bögerbax Gg, Schreinerei, Stephanienstr. 55 ⇔ 28318
Boegler Gust Ad, Fachvorst iR, Wilhelmstr. 60
— Hrm, Rentner, Renckstr. 5

Paul Boegler
Blechnerei und Installation, Metalldrückerei
Jollystraße 13 ⇔ 28557

Bögner Karl, Vertr, Heckenweg 70
Boehl Erich, Autotransporte, Scheffelstr. 61 ⇔ 2 33 48
— Ferd, Versandltr, Kropsburgweg 11
Böhler Alb, Vorkalk, Sophienstr. 21
— Emil, Triebwagf, Kelterstr. 10
— Ernst, kfmAng, Weinbrennerstr. 84
— Ernst, PFacharb, Blumentorstr. 12
— Felix, Rentn, Adlerstr. 60
— Fritz, VerwAng, Volzstr. 4
— Gebr & Co, AG, Edelstahlwerk, Zweigbüro Jahnstr. 5 ⇔ 25516
— Gg, MetzgerM, Roggenbachstr. 4
— Herb, Buchh, Pfauenstr. 31
— Ida, We, Schauinslandstr. 24
— Jak, Rentn, Spitalstr. 19
— Karl, Autoabschleppdienst, Rep, GottesauerStr. 6 ⇔ 27335 (Wohn: Kapellenstr. 70)
— Otto, technBbAmtm, ScheibenhardterWeg 19
— Sofie, We, Westmarkstr. 100
— Wrn, ElektroM, HeidelbergerStr. 5
Böhlert Kurt, Techn, Adlerstr. 50
Böhly Hrm, kfmAng, Vorholzstr. 58
Böhm Ad, OBuchh, Schumannstr. 7 ⇔ 52052
— Adolfine, We, WolfartsweiererStr. 5
— Alb, BbAmtm, GrafEbersteinStr. 28
— Alfs, Amtsdiener, Belfortstr. 6
— Alois, WerkM, Lachnerstr. 1
— Anna, Rentn, Rudolfstr. 23
— Anna, We, Bernhardstr. 11-13
— Anna, We, Kornweg 23
— Anna, We, Sophienstr. 213
— Anna, We, Zietenstr. 81
— Betty, We, Dreikönigstr. 9
— Bruno, kfmAng, AntonBrucknerStr. 7
— Ella, PutzmacherMn, Gritznerstr. 9
— Erich, BbOSekr, Renckstr. 1
— Ernst, Landwirt, Gewann Amtmännenwiesen 2
— Florian, Postfacharb, JohannStraußStr. 1a
— Frz, Hafenarb, Karlstr. 25
— Frz, Presser, BonnerStr. 12
— Frdr, PolBeamt, Gritznerstr. 9
— Gg, Arb, HeilbronnerStr. 22
— Gg, VAng, Rheinstr. 48
Böhm Gerh, Geschf, Körnerstr. 11
— Günter, VerwAng, Kornweg 23
— Dr Günth, Arzt, Weltzienstr. 15
— Hans, Konstrukt, Weinbrennerstr. 42
— Hdw, We, Uhlandstr. 12
— Helena, Frau, Moningerstr. 2
— Helm, Maurer, Lessingstr. 49
— Hugo, MaschSchlosser, Zietenstr. 85
— Josef, ElMech, HeilbronnerStr. 22
— Karl, BbSekr iR, AuerStr. 68
— Klara, We, Marienstr. 5
— Dr Kurt, Arzt, CarlWeysserStr. 1 ⇔ 4 20 30
— Leop, PFacharb, Amalienstr. 75
— Lina, We, Nokkstr. 16
— Maria, We, Kirchfeldstr. 41
— Maria, We, Nelkenstr. 25
— Marie, We, ErnstFriedrichStr. 15
— Marta, We, Buntestr. 5
— Max, Kantinier, Lohfeldstr. 47
— Minna, Frau, Hertzstr. 6
— Otto, BerufsgenAmtm, Dammerstockstr. 56
— Otto, Elektr, Klauprechtstr. 42
— Otto, WerkM, Buschwiesenweg 17
— Paul, Bauführ, KonstanzerStr. 1
— Pauline, We, Kriegsstr. 33-35
— Reinhold, Rentn, Tullastr. 61
— Rich, Schlosser, Kelterstr. 38
— Rol, kfmAng, DurlacherAllee 19
— Stefanie, We, Stephanienstr. 61
— Wlt, kfmAng, Gerwigstr. 3
— Wlt, Mech, KarlSchurzStr. 32
— Wlh, TelWerkM, Herderstr. 11
— Willi, Metzger, Klauprechtstr. 25
Boehm Wenzel, Packer, Friedrichstr. 10
Boehm-Tettelbach Helm, kfmAng, Roonstr. 4
Böhme Alma, We, Redtenbacherstr. 10-12
— Anna, Frau, NeureuterStr. 37
— Anna, We, Eberstr. 22
— Anna, We, Leopoldstr. 22
— Chr, RundfMech, Saarlandstr. 113
— Christiane, Frau, Holderweg 26
— Ella, We, Vorholzstr. 23
— Frieda, We, Melanchthonstr. 4
— Fritz, Musiker, Karlstr. 157
— Fritz, Rechtsanw, Kaiserstr. 176 ⇔ 23435
— Gg, Ing, Gellertstr. 28
— Dr Hans Joachim, Ang, Charlottenpl. 2
— Hch, ElMaschBauM, Wichernstr. 29
— Heinz, VAng, FelixMottlStr. 20-22
— Osw, StudRat, Erzbergerstr. 89
— Wrn, Beamter, HeilbronnerStr. 14
— Wrn, DiplPhys, Bachstr. 1a
— Wrn, KfzSchlosser, NeureuterStr. 37
— Wlh, PolBeamt, Kriegsstr. 224
Böhmer Ernst, OBuchh, Bienleinstorstr. 2 ⇔ 4 24 09
— Johanna, FilLtrn, Weiherstr. 20
— Jos, kfmAng, AugustBebelStr. 69
— Karl, Ing, Yorckstr. 50
— Max, kfmAng, Pfinztalstr. 76a
— Max sen, Rentn, Weiherstr. 20
— Wilfr, Prokurist, Heckenweg 41 ⇔ 32304
Böhmerle Klara, We, Klopstockstr. 6
Böhmert Erich, PolWachtM, Millöckerstr. 2
— Jos, Arb, Steinstr. 10
— Theresia, We, Steinstr. 10
Böhmig Dr Rich, Prof, Chefarzt, Moltkestr. 16 ⇔ 5 03 92
Böhne Amalie, We, Goethestr. 19
Böhne Dr. Otto, Moltkestr. 107 ⇔ 5 10 37 Leit. Arzt d. Hals-, Nasen- u. Ohrenabteilung d. Diak.-Krankenhauses, Sprechst.: Sophienstr. 57 ⇔ 2 47 11 Mo., Di., Do., Fr., 15.30—18 Uhr, Mi. u. Sa. nur 10.30—12.30 Uhr *
Böhner Luise, Verkfn, Augartenstr. 30
Böhnke Emil, Pförtner, Marstallstr. 24
— Hedwig, We, Lederstr. 5
Böhrer A & C, Bäckerei, Zähringerstr. 52
— Albert, BäckerM, Belfortstr. 7
— Alois, HLehr, Lindenallee 13
— Anna, Hauptpost-Apotheke, Kaiserstr. 156 ⇔ 28603 (Wohn: Weltzienstr. 43)
— Bruno, KfzHandw, LdwMarumStr. 42
— Clara, OPSekrn, Hirschstr. 111
— Emil, BbInsp, Schlachthausstr. 15
— Dr Karl, Syndikus, Weltzienstr. 43 ⇔ 5 27 31
Böhringer Aug, Rektor iR, Seminarstr. 8
— Bert, DiplIng, BbRat, Falkenweg 27
— Ernst, kfmAng, KehlerStr. 2
— Ernst, OLokf aD, Bachstr. 32
— Ernst, StbWagf, Lohfeldstr. 33
— Eug, StbWagf, Weinbrennerstr. 2
— Herb, LGRat, Hohenzollernstr. 19 ⇔ 31579
— Hilde, We, Diakonissenstr. 20
— Dr Dr Karl, Zahnarzt, Parkstr. 7 ⇔ 22887
— Lina, We, Lohfeldstr. 33
— Maria, We, Belchenstr. 27
— Rosa, We, Schirmerstr. 2 ⇔ 20447 ⇔ 20447
— Wlt, Zentral-Apoth, Kaiserstr. 112 ⇔ 26380 (Wohn: Kaiserallee 99)
Böing Helene, Café Rossi, Lammstr. 12
Boekels Dr. Paul, Chefarzt der Hals-, Nasen- u. Ohrenabteilung des Alten St. Vincentiuskrankenhauses, Kriegsstr. 49 ⇔ ✶ 28228 Sprechst.: tägl. 10-12 Uhr u. nachmittags auch nach Vereinbarung Privat: Eisenlohrstr. 43 ⇔ 50450
Böker Rolf, BkOInsp, KonstanzerStr. 8 ⇔ 30334
Boekhoff Gerh, DiplIng, Draisstr. 11
Boeld Günth, DiplIng, Sophienstr. 50
Bölk Erna, Lebensmittelgesch, Killisfeldstr. 3
— Heinz, Bäcker, Killisfeldstr. 2
Böll Dr Hans, OStudRat, Karlstr. 162
Bölle Anneliese, Frau, EmilGöttStr. 27
— Elisab, Frau, EmilGöttStr. 27
— Ldw, IngBüro, Südendstr. 8b ⇔ 26369
Böllert Konr, Mech, Hardtstr. 8
Bölli Elisab, Frau, Wilhelmstr. 77
— Marg, We, Gerwigstr. 3
Böllinger Ant, Musiklehr, Kriegsstr. 153 ⇔ 5 36 18
— Max, technAng, Neubruchstr. 3
— Paula, We, Kriegsstr. 153
Böllsterling Fritz, kfmAng, Kriegsstr. 113
Böltz Frdr, Schreinerei, Kreuzelbergstr.60 ⇔ 5 30 82
Bölz Paul, IndKfm, WiesbadenerStr. 51
Bölzle Ad, KrimOSekr iR, Kapellenstr. 8
— Hilda, We, Forststr. 15
— Wlh, Musiklehrer, Hirschstr. 114

Ladeneinrichtungen Spiegelbeleganstalt Autoglaserei Glasschleiferei mit Sandstrahlgebläse **Joh. Rüger** Schützenstr. 57 Fernruf 24264

BLB BADISCHE LANDESBIBLIOTHEK
Baden-Württemberg

Holz- und Bautenschutz Ruf 3 - 1 - 2 - 3 - 4
A. Springer, Ettlinger Straße 51

Bölzner Emil, Schlosser, AlterGraben 27
— Hch, Arb, AlteKarlsruherStr. 12
Bömeke Jos, DiplIng, ImGrün 26
Bönicke Otto, RegAmtm aD, Sophienstr. 173
Bönig Edm, technAsst, Ritterstr. 21 [5]
Böninger Luise, Heilprakt, Stephanienstr. 41 ⇨ 24068
Bönisch Frz, kfmAng, Wilhelmstr. 80
— Horst, VerwAng, Lilienstr. 12
Boenisch Hugo, Buchh, GrötzingerStr. 35 [2]
— Karl, PKraftf, Kanzlerstr. 13 [2]
— Rob, kfmAng, Lerchenstr. 2
Bönnighausen Johs, RegRat aD u Kunstmaler, Weinbrennerstr. 81
Bönsch Hans-Georg, PFacharb, Augartenstr. 41
— Hilde, Frau, Kornblumenstr. 1
Bönsel Elsa, Frau, Nikolausstr. 7
— Emil, KrkPfleg, Bellenäckersiedlung 6
— Rolf, Beifahrer, Zähringerstr. 10
Böntgen Ernst, BkAng, Leopoldstr. 22b
Boentgen Horst, Reisender, Hirschstr. 27 ⇨ 26817
— Ilse, We, LudwigWilhelmStr. 12
— Melita, SüßwGesch, Herrenstr. 29 ⇨ 26817 (Wohn: Hirschstr. 27)

Pelz - Böpple
Meister - Atelier
Ecke Ebert- u. Gebhardstr.
Am Barbarossaplatz ⇨ 31610

Böpple Adolf, KürschnerM, MarieAlexandraStr. 14
Boer Gerh de, Heizer, Gartenstr. 68
Börder Christ, Kraftf, Hardtstr. 39
Böres Anna, We, Bernhardstr. 11-13
Börkel Jak, Rentn, Reinmuthstr. 39
— Jos, Rentn, ForchheimerStr. 20
Börnecke Gerh, DiplIng, Dammerstockstr. 9 ⇨ 3 19 80
Börner Dora, We, Lebrechtstr. 15
— Hans, KonzertM, HermannBillingStr. 2 ⇨ 2 03 67
— Heinz, Schreiner, Kriegsstr. 292
— Just, Rentn, Kriegsstr. 292
— Willy, Kfm, Lebrechtstr. 15
Börsch Anna, We, Südendstr. 38
Boerschinger Herb, ElIng, Kaiserstr. 46
Börsig Alban, Schreiner, Federbachstr. 20
— Berta, Frau, Karlstr. 25
— Emil, Rentner, Pfarrstr. 45
— Frdr, Kraftf, Klauprechtstr. 10
— Hans, VerwAng, Stösserstr. 18
— Johanna, We, Karlstr. 25
— Jul, VAng, Marienstr. 68
Börtlein Wlh, Rentner, Märchenring 3 ⇨ 31219
Börzel Adam, Rentn, Blütenweg 22
— Otto, MSchloss, Augartenstr. 36
Bös Alfons, Kfm, EggensteinerStr. 56
— Ingeborg, Frau, Humboldtstr. 7
— Thea, LebensmGesch, Eggensteiner Str. 56 ⇨ 51362
Boes Alois, kfmAng, Gewann Kirchtal
— Frdr, Ang, Cäciliastr. 40
— Fritz, Arb, Bannwaldallee 20
— Hch, Schlosser, Kaiserstr. 17
— Karl, Arb, Maxau, beim ehem Pionierpark
— Wlh, Fuhruntern, Holz- u Kohlenhdlg, Reinmuthstr. 9 ⇨ 51752
Bösch Hrm, Rentn, Gerwigstr. 29
— Hermine, We, Bernhardstr. 11-13
Böse Emma, Frau, Markgrafenstr. 5
Boese Else, We, Bahnhofstr. 5
— Wlt, LagerM, AugustBebelStr. 63
Bösebeck Wrn, DiplVolkswirt, Douglasstr. 13 ⇨ 2 53 22
Bösel Ant, Rentn, WaldshuterStr. 1
Bösen Rosa, Frau, Rechts der Alb 22
Boesen Renatus, Rechtsanw, Waldstr. 20 ⇨ 24606
Bösenberg Margar, Frau, Hagsfelder Allee 3g
Boesenthal Paul, technBbInsp, KarlWilhelmStr. 11
Böser Ambros, Schloss, Schliffkopfweg 11
— Emma, Rentn, BaslerTorStr. 41
— Gust, MetzgerM, Waldhornstr. 62
— Gust, StbKontr iR, Degenfeldstr. 6
— Helm, DiplIng, RegBaurat, Erzbergerstr. 58
— Herb, OPInsp, Hölderlinstr. 4a
— Hrm, Ang, Parkstr. 3
— Jos, Arbeiter, Wiesenstr. 26
— Jos, Schrein, AuerStr. 13 H
Böser Karl, Reformhaus
Pfinztalstr. 11 ⇨ 4 18 11
Wohn. Rittnertstr. 35
— Karolina, We, BaslerTorStr. 22
— Maria, We, Lederstr. 3
— Otto, Schweißlehrer WeingartenerStr. 22
— Paula, We, Blumentorstr. 8
— Pius, Heizer, Schliffkopfweg 11
— Theob, MetzgM, Werderstr. 16
— Werner, RegVermAssess, Bismarckstr. 15
Bösinger Christina, Arbn, Veilchenstr. 37
— Ed, Schreinerei, Sommerstr. 5 ⇨ 28380
— Frdr, SchreinM, LdwWilhelmStr. 11
— Karl, Schreinerei, LdwWilhelmStr. 9 H
— Klara, We, Buntestr. 5
— Rud, SchreinM, RintheimerStr. 14
Bösl Jos, BbInsp, Wolfartsweierer Str. 10
Boesl Maria, PAsstn, Rudolfstr. 3
Boesnach Ruth, Frau, Blücherstr. 7
Boespflug Gerda, We, Leopoldstr. 7a
Böß Emil jun, Schloss, Forststr. 19
— Dr Ing Paul, Prof a d techn Hochschule, Rittnertstr. 67 ⇨ 41591
— Rich, Sattler- u. Polstergesch, SchwetzingerStr. 30 ⇨ 21897
Boess Emil sen, Rentn, Gerwigstr. 29
— Otto, Bäckerei- u Konditoreibed, Blücherstr. 13 ⇨ 5 04 79 (Wohn: Seldeneckstr. 4)
— Wlt, El.Install, Gerwigstr. 29
Bötel Hch, Rentn, Rudolfstr. 9
Böthel Gertr, We, AmAnger 23
— Siegfr, kfmAng, Am Anger 24
Böthig Reinh, Ing, Kaiserallee 123
Boethke Karl, LGRat aD, Posseltstr. 4
Böttcher Alb, Kelln, FrauenalberStr. 21
— Alfred, Hauptm aD, Baumeisterstr. 32
— Charlotte, Frau, Waldhornstr. 10
— Otto, Ang, Englerstr. 1
— Wlt, BkBevollm, Kaiserstr. 100
— Willi, Möbelpolierer, Landgrabenstr. 85
Böttge Käthe, Frau, Weltzienstr. 1
Böttger Anni, Frau, Amalienbadstr. 13
— Frdr, Leutnant, Amalienstr. 81 H
— Gg, OPAmtm, Amalienstr. 81 H
— Kurt, VerkStellenltr, Erzbergerstr. 24 ⇨ 25578
— Rud, Ing, Kieselweg 19
Böttinger Hermine, We, WeingartenerStr. 42
Böttjer John, Rentn, Scheibenhardter Weg 36
Böttle Elise, We, Essenweinstr. 42
— Erw, MaschSchloss, Veilchenstr. 15
— Günther, KfzHandw, GustSpechtStr. 1
— Karl, StbSchaffn, GustavSpechtStr. 1
— Ldw, Ang, Dunkelallee 4
— Otto, StbOWagf, Essenweinstr. 34
— Rolf, Schreiner, Wilhelmstr. 62
— Walter kfmAng, Sternbergstr. 17
Böttner Andr, Zimmermann, Heckerstr. 9
— Wlt, VerwOSekr, Sommerstr. 8
Boeuf Eug, Arb, Bürgerstr. 19
— Hch, Konrektor, Sophienstr. 160
— Hch, Pförtn, Akademiestr. 14
— Luise, We, DurlacherStr. 101

Böwe Expreß-Kleiderpflege
Henning Rosenbaum
Kaiserstraße 55 ⇨ 26997

Bofinger Wrn, Dipl.Ing, Sophienstr. 192
Bogaschöwsky Heinz, Maschinist, Fasanenstr. 35
— Magdalena, We, DurlacherStr. 16
Bogatke Ida, We, Litzenhardtstr. 32
Bogatsch Gerh, Maurer, Sophienstr. 206
Bogdanowitsch Jekatharina, We, Sophienstr. 202
Bogenschütz Gertr, We, Asternweg 45
— Jos, Kraftf, Marienstr. 41 [2]
— Jos, Rentner, Charlottenstr. 39
— Klaus, Werbeltr, Kriegsstr. 210
Bogensperger Siegm, kfmAng, ReinholdFrankStr. 2
Boger Ida, PAsstn, Frankenstr. 2
— Rob, Einrichter, Hertzstr. 128
— Rosine, We, Bahnhofplatz 14
Boggasch Sophie, We, Bellenäckersiedlung 14
— Wrn, KfzHandw, Pfalzstr. 5
Bogner Dr Emil, Volksw, Grenadierstr. 16
— Frz, Arbeiter, PfarrerBlinkStr. 6
— Frdr, Lebensm, Tullastr. 82 ⇨ 25163
— Gg, Arb, Battstr. 81
— Gg, VerwAng, Kriegsstr. 57
— Jak, StbSchaffn, Gluckstr. 16
— Jos, Gerber, PfarrerBlinkStr. 6
— Jos, StbSchaffn, Schillerstr. 31
— Theresia, We, Gluckstr. 16
Bogus Paul, WagenM, Petergraben 4
Boguth Marta, We, Werderstr. 64
Bogyi Paul, HausM, Moningerstr. 3
Bohe Jos, Schloss, Gartenstr. 1a
Boheim Hans, Dreher, Mathystr. 14-20
— Joh, Feuerwehrmann, Siedlerstr. 2
— Maria, Frau, Steinstr. 27
— Otto, Gelderh, Humboldtstr. 30 [2]
Bohl Hrm, Koch, Yorckstr. 23
Bohländer, Alb, Maler, Marienstr. 95
Bohle Frdr, BkDir, Haldenwangstr. 7 ⇨ 4 25 84
Bohleber Marg, We, Falkenweg 18

Wilhelm Müller General-Vertretungen
BÜRO-EINRICHTUNGEN **Büromaschinen**
Karlstraße 34 Fernruf 27080

BLB BADISCHE LANDESBIBLIOTHEK
Baden-Württemberg

FERNSCHREIB-NR. 0782/670
ANNONCEN-EXPEDITION
KRAIS
WERBEGES. M. B. H
KARLSRUHE · WALDSTR. 30
TELEFON * 23544
erstellt kurzfristig Insertionspläne und Kostenvorschläge zur Auslandswerbung.

Bohlen u Halbach Harry v, VVertr, Lessingstr. 3
Bohlen Ursula v, We, Schänzle 9
Bohlender Aug, Schreiner, Waldeckstr. 16
— Heinz, StbSchaffn, SchwetzingerStr. 77
— Jakob, Schneider, Vogesenstr. 45
— Otto, Techn, Mondstr. 4
— Rudi, kfmAng, HeilbronnerStr. 31
— Willi, StAsst, DanzigerStr. 18
Bohlig Rosa, We, Resedenweg 20
Bohlinger Alb, Gastw, AmZwinger 3
— Ldw, VerwAng, Rheinstr. 56a
Bohlius Gerh, MaschSchlosser, Staudingerstr. 2
Bohmert Edith, Frau, ReinholdFrankStr. 11, ⇔ 2 22 73
Bohmüller Frz, VerwOSekr, Alte KarlsruherStr. 25 ²
Bohn Anna, We, DaxlanderStr. 39
— Engelb, OStudDir, Blücherstr. 1 ⇔ 23406
— Fritz, KfzHandw, Ernststr. 45
— Hch, Rentn, KarlWilhelmStr. 13
— Helm, BetrInh, Leibnizstr. 2 ⇔ 30518
— Ida, We, Silcherstr. 17
— Karlheinz, Blechn, Hertzstr. 46
— Karoline, Frau, Sternbergstr. 13
— Kath, We, Staudingerstr. 7
— Luise, We, Moltkestr. 63
— Margarete, We, DurlacherStr. 55
— Max, Masch, Gerwigstr. 12 H
— Dr. Ortwin, Facharzt, Blücherstr. 1 ⇔ 23406 (Wohn: Blücherstr. 3)
— Th. PolBeamt, Klauprechtstr. 30
— Wlh, OLokf, Bahnhofstr. 48
Bohne Alfred, Dipl.-Ing. Hirsch Wolfg., Dipl.-Ing. Architekten, Ritterstr. 3 ⇔ 2 40 49
Bohne Alfr, DiplIng, Archit, BeiertheimerAllee 40
— Maria, Frau, Sophienstr. 184a
Bohnenberger Günth, VerwAng, HeilbronnerStr. 5
— Lydia, We, Pfarrstr. 4
Bohnenstengel Alfr, Blechn, Morgenstr. 51
— K, technBbInsp, Werderstr. 68
— Karl jun, Kraftf, Werderstr. 68
Bohner Ad, Gastw z Weisen Kuckuck, MarieAlexandraStr. 15 ⇔ 3 06 17
— Ad, städtArb, Kaiserstr. 21
— Ad sen, WerkM aD, Adlerstr. 5
— Alb, Mech, Karolinenstr. 8
— Alfs, VerkLtr, Anker-Registrierkassen, Prinzenweg 2 ⇔ 30527 (Ausst- u Verkaufsraum: Kaiserstr. 111 ⇔ 27750)
— Alfr, Arbeiter, Vorderstr. 29
— Anna, We, Geibelstr. 4
— Ant, PBetrAsst, Litzenhardtstr. 15
— Ant, Turnlehrer, Virchowstr. 18
— Arth, Schrein, KarlsruherStr. 52a
— Aug, HausM, Kärcherstr. 3
— Aug, Rentn, Vorderstr. 29
— Bernh, Arb, DurlacherStr. 71
— Bernh, Milchgesch., GrünwinklerStr. 25
— Berta, Frau, Kirchfeldstr. 37-39
— Brunhilde, We, Litzenhardtstr. 15
— Christ, We, Bannwaldallee 96
— Edm, MaschSchloss, DanzigerStr. 18
Bohner Else, Frau, Brahmsstr. 8
— Else, We, Kaiserallee 147
— Emil, MaschSchloss, Litzenhardtstr. 55
— Emil, MaschSchlossM, Viktoriastr. 22
— Emil, OPAmtm aD, Sophienstr. 184 ⇔ 50518
— Emil, Zementeur, Turnerstr. 39
— Emma, We, Litzenhardtstr. 151
— Erich, VAng, Mahlbergstr. 65
— Erw, PolWachtM, Philippstr. 15
— Eug, Waldarb, Eichenweg 4
— Ferdinandine, We, Staudingerstr. 21
— Frz, Arb, Albuferstr. 14
— Frz, Maler, Litzenhardstr. 83
— Fridolin, ElMech, Kelterstr. 33
— Fridolin, städtArb, MarieAlexandraStr. 12
— Frdr, Schuhm, Litzenhardtstr. 22
— Gg, städtAng, Litzenhardtstr. 98
— Gottfr, Maur, Rheinstr. 105
— Gust, Ing iR, Blotterstr. 1
— Gust, Vertr, Schützenstr. 70
— Hch, StSekr, Rolandstr. 53
— Hch, Zahnarzt, KarlFriedrichStr. 22 ⇔ 2 67 31
— Helena, We, Kirchfeldstr. 53
— Herb, kfmAng, Cäciliastr. 20
— Hrm, Automech, Ebertstr. 13
— Hrm, Mech, Maienweg 6
— Hilde, We, Karolinenstr. 2
— Hugo, Bote, Litzenhardtstr. 75
— Ida, Wäscheschneiderei, Bannwaldallee 96
— Joh, Kfm, Malvenstr. 4
— Jos, Arbeiter, Marienstr. 18
— Jos, Fräs, GrünwinklerStr. 9
— Jos, KrimSekr, Neckarstr. 38
— Jos, Rentn, Albuferstr. 14
— Julie, We, Gutenbergstr. 5
— Karl, ElMech, Kurfürstenstr. 18
— Karl, Heizer, Karlstr. 49a
— Karl, kfmAng, Volzstr. 11
— Lorenz, Buchh, Staudingerstr. 11
— Marg, Frau, Gerwigstr. 7
— Marg, We, Litzenhardtstr. 72
— Marie, Frau, Kriegsstr. 133
— Max, Schrein, Litzenhardtstr.
— Otto, Pens, Pfinztalstr. 68
— Otto, PolBeamt, Yorckstr. 15
— Rhrd, Schreiner, Sophienstr. 176
— Rhrd, TelWerkM, MarieAlexandraStr. 25 ⇔ 24921
— Rich, Fräs, NeueAnlageStr. 69
— Rob, Rentn, Litzenhardtstr. 94
— Rud, MaschSchloss, Charlottenplatz 4
— Rud, Pens, Holländerstr. 8
— Sophie, Rentn, Litzenhardtstr. 104
— Stef, Landw, Litzenhardtstr. 33
— Th, Rentn, Litzenhardtstr. 98
— Waldem, Ing, Kaiserallee 1
— Wrn, Bauschlosser, Litzenhardtstr. 81
— Willy, BbArb, Litzenhardtstr. 17
Bohnert Anna, We, Rankestr. 1
— Ant, kfmAng, Löwenstr. 22
— Dieter, FernmTechn, Goethestr. 36
— Emma, We, Goethestr. 36
— Emma, We, GottesauerStr. 43
— Frz, SpkInsp, Körnerstr. 23
— Gust, Prok, Hauffstr. 9 ⇔ 30972
— Karl, Bäckerei, Goethestr. 36 ⇔ 5 38 47
— Karl, HausM, Kaiserallee 10
— Moritz, Rentn, Jollystr. 27
— Otto, Mont, HeilbronnerStr. 5
— Wlh, VerwRat, Cäciliastr. 38
Bohnet Joh, kfmAng, Pfalzstr. 52
— Paula, We, GrafRhenaStr. 11
Bohning Else, We, Nelkenstr. 15
— Ferd, GeschInh, Nelkenstr. 15 ⇔ 53832
Bohnstedt Herb, Ing, Bienwaldstr. 2d
Bohr Jak, Rentn, Goethestr. 15a
Bohraus Ldw, Landw, LangeStr. 23
— Ldw jun, Polsterer, LangeStr. 23
Bohrmann Dr & Co, Fbr chem-pharmProd, Hohenzollernstr. 1 ⇔ 31955
Bohrmann Emil, BbAsst, RüppurrerStr. 71
— Emma, Näherin, Schützenstr. 24
— Ldw, Dreh, Grenzstr. 5
— Werner, OAmtsrichter, Ruschgraben 93
Bohtz Carl-Helm, StadtOBaurat, HermannBillingStr. 4 ⇔ 28017
Boitin Rich, Rentn, Steinstr. 7
Bokstaller Fintan, Mechan, Haid&NeuStr. 1
Bolch Hans-Dieter, Photokfm, Kreuzstr. 37
— Herb, Fotograf, Huttenstr. 17
Bold Albert, Mech, Pfinztalstr. 19
Boldt Wlh, Ang, Moltkestr. 37 ⇔ 2 84 37
Boldt-Wagner Dorothea, Frau, Karlstr. 138
Bolduan Otto, Glasbläser, RüppurrerStr. 88
— Siegfr, Schreiner, RüppurrerStr. 88
Boleslawsky Joh, Ing, BeiertheimerAllee 13
Boley Rob sen, Rentn, Ochsentorstr. 19
— Rob jun, WerkzSchloss, Ochsentorstr. 19
Bolg Alb, RegRat, Kalliwodastr. 3
— Maria, Priv, Albtalstr. 4
Bolich Wlh, BehAng, Kaiserstr. 109

August Boll
Heizungs- und Lüftungsanlagen
Oelfeuerungsanlagen - Klimaanlagen
Bachstraße 19 ⇔ 51322
Werkstatt und Lager: Bannwaldallee 5

Boll Ferd, RbDir iR, Nokkstr. 17
— Gottfr, Schrein, Pionierstr. 6
Bollack Barbara, We, Yorckstr. 37
— Barbara, We, Yorckstr. 37
— Ewald, HdlsVertr, Goethestr. 1
Bolle Gerh, VerwAng, Zirkel 7
— Gerh, Zoll.Insp, Hoffstr. 7
— Wlt, medtechnAsst, DurlacherStr. 81-83
Bollen Else, Frau, Gerwigstr. 21
Boller Erna, Frau, LangeStr. 79
— Frieda, We, Pfinzstr. 66 ¹
— Peter, städtArb, Löwenstr. 23
Bollert Eva, Fotografin, Weinbrennerstr. 77
Bollheimer Karl, Schlosser, Markgrafenstr. 45
— Maria, We, Herweghstr. 30
— Stef, Werkf, Saarlandstr. 44
— Th, HLehr iR, Heimgartenweg 11
— Wrn, kfmAng, BeiertheimerAllee 5
Bolli Elise, We, Weltzienstr. 34
— Joh, Rentn, Goethestr. 36 ⁴
Bollian Lina, We, Schillerstr. 52
Bollin Hermine, We, Werderstr. 46
— Jos, Inhn: Ruth Seufert, Blumengesch, Werderstr. 46 ⇔ 23302
— Karl, FärberM, Marienstr. 27
Bollinger Maria, Frau, Zähringerstr. 7 H
— Viktor, Heizungsing, Lessingstr. 70
Bollmann Cäc, We, AugustDürrStr. 3
— Emma, Frau, Karlstr. 138
— Günt, Metzger, Sophienstr. 156
— Rosalie, We, Kriegsstr. 177
Bollschweiler Karl, PolM, Tullastr. 54
Bollweber Adolf, kfmAng, Rheinstr. 75

Badische Beamtenbank e.G.m.b.H.
Waldstraße 1 Fernruf * 24971

BLB BADISCHE LANDESBIBLIOTHEK
Baden-Württemberg

Die gute HAID & NEU Nähmaschine
SEIT 1860

Bollweber Albert, Kriminal-Oberinspektor i. R. Detektiv-Institut u Auskunftei, Karlstr. 157 ↦ 3 07 63
— Andr, HausM, Kaiserstr. 215
— Gust, PolInsp, GeorgFriedrichStr. 34
Bolm Wlt, Schlosser, Pfarrstr. 2
Bolms Hch, Kammervirtuose iR, Neckarstr. 59
Bolte Hans, DiplIng, ReinholdFrankStr. 29
Bolter Reinh, Ing, Hirschstr. 101
Boltz Ph, BbSekr, Gerwigstr. 34
Bolz Aug, BehAng, Kurfürstenstr. 4
— Emilie, kfmAng, Cäciliastr. 4
— Erika, Frau, DurlacherStr. 36
— Frdr, Rentner, DurlacherStr. 11
— Gerh, MaschSchlosser, Karolinenstr. 1
— Gust, Geschf, Nebeniusstr. 18
— Hans, Kraftf, Brauerstr. 1
— Hch, Rentn, Kronenstr. 45
— Hub, Kraftf, Buschwiesenweg 5
— Hugo, Arb, Mathystr. 42
— Joh, Landw, Anebosweg 9
— Karl, HausM, Kaiserstr. 241
— Kath, We, Belchenstr. 30
— Lina, Kinderschwester, Ankerstr. 2
— Rich, BetrTechn, Trifelsstr. 3
— Waldemar, Blechn u Install, LudwigMarumStr. 36
— Wrn, technBbAsst, VictorGollanczStr. 10
— Wlh, Rentn, EmilGöttStr. 13
— Willi, Fasser, Welfenstr. 9a
Bombardiere Achille, Mech, AugustSchwallStr. 1
Bombera Alfr, BbInsp, Hildebrandstr. 28
Bombolowsky Emma, We, Kriegsstr. 88
Bommert Helene, Frau, Kaiserstr. 117
— Ida, We, Kaiserstr. 117
— Irma, Kont, Hohenzollernstr. 17
— Karl, MechM, Kriegsstr. 294
Bonacker Frz, FbkDir iR, AuerStr. 2
— Hans-Jürgen, kfmAng, Pfinztalstr. 42
— Kurt, Beschrifter, KarlsruherAllee 19
Bonath Elsbeth, Frau, Luisenstr. 52
— Emilie, We, Blumenstr. 2a
— Herb, kfmAng, Kanonierstr. 16
Bonauer Alfonie, We, BaslerTorStr. 19
— Edg, VerwInsp, HansPfitznerStr. 7
Bonavia Pedro
Spanische Weinhalle
Kreuzstr. 10 ↦ 23860
Bondzio Edith, We, Goethestr. 27 ↦ 2 12 81
— Maria, We, Holderweg 39
Boneberger Ida, We, Wörthstr. 3
Bonert Berta, Frau, Kreuzstr. 22
Bongart Frieda, Frau, Moltkestr. 135
Bonheim Hans, GebrGraph, Stephanienstr. 38 ↦ 22787
Bonicke Herb, Drogist, Bergstr. 9
Bonin Elise, Frau, RastatterStr. 81
— Ilsemarie von, Pressesekrn, Südendstr. 3 ↦ 31114
Bonis Wlh, MaschIng, Lilienthalstr. 5
Bonitz Karl-Günther, KfzM, Markgrafenstr. 41
Bonk Alfr, DiplIng, RastatterStr. 43
— Alfr, VerkLtr, HeilbronnerStr. 22
Bonkowsky Sigm, Arb, Bachstr. 56
Bonnet Alfs, PolLt aD, Hellbergstr. 2
— Else, Frau, Volzstr. 33
— Emilie, We, Ernststr. 61
— Frdr, Zahnarzt, MarieAlexandraStr. 44 ↦ 32638
Bonnet Helene, We, Weltzienstr. 1
— Karol, Frau, Ernststr. 56
— Konrad, VKfm iR, Gellertstr. 20
— Lina, Frau, Steinstr. 18
— Maria, We, Steinstr. 18
Bonnetin Gg, Mech, Hauptstr. 133
Bonning Fred, kfmAng, Gerwigstr. 31
— Klara, We, Gellertstr. 27
— Luise, We, Gerwigstr. 31
Bonsen Rob, Student, Dunkelallee 10
Bontus Albin, Schlosser, Essenweinstr. 19
— Erwin, Kraftf, GrafRhenaStr. 51
Boob Anna, We, Sophienstr. 23
Book Auguste, We, Boeckhstr. 3
Boor Peter, Arbeiter, Moningerstr. 10
Boos Alfr, technAng, LichtentalerStr. 70
— Brnh, Bauing, Südbeckenstr. 1
— Berta, We, Schreibw, Inselstr. 5
— Erich, RegAng, Morgenstr. 41
— Hrm, Amtm, Bismarckstr. 25
— Hrm, VersKfm, Ebertstr. 13
— Hildegard, We, Karlsburgstr. 14
— Karl, PInsp iR, Weltzienstr. 23
— Ludw, Schlosser, RüppurrerStr. 69
— Maria, We, Scherrstr. 17
— Nik, StbOSchaffn, Humboldtstr. 9
— Pet, OWerkM, LudwigMarumStr. 41
— Regina, We, Ortenaustr. 3
— Rud, PolM, Holderweg 7
Bootz Emma, We, Hertzstr. 6
Booz Art, HdlsVertr, Haid&NeuStr. 4
— Hans, ElIng, Kriegsstr. 177
— Dr Ernst, BürgerM u Direktor aD, Kronenstr. 23 ↦ 2 56 56
— Kath, We, Kriegsstr. 177
— Wlh, PInsp iR, Belfortstr. 18
Bopp u. Kässinger, Glasreinigung, Hennebergstr. 11 ↦ 2 40 32
Bopp Ad, GlasreinigerM, Hennebergstr. 11 ↦ 24032
— Anna, We, Neckarstr. 25
— Elisab, We, Reiherstr. 1
— Ella, Frau, KarlSchremppStr. 64
— Dr Elmar, Rechtsanw, Rheingoldstr. 1 (Büro: Lammstr. 1b-5 ↦ 23318/19)
— Emma, We, DurlacherAllee 35
— Frdr, Rentn, Nuitsstr. 18
— Gg, PolBeamt, Westmarkstr. 29
— Gg, RbAmtm iR, Bussardweg 12
— Gust, kfmAng, Sommerstr. 18
— Heinz, Arb, Kalliwodastr. 2
— Herb, Blechnerei u Install, Körnerstr. 14 ↦ 5 25 69
— Herb, RegAng, Bussardweg 12
— Herma, We, orthopäd Werkst, Moltkestr. 73 ↦ 2 15 52
— Hrm, Schloss, Uhlandstr. 40
— Dr Hildeg, Ärztin, Sophienstr. 41
— Jos, Schrein, RüppurrerStr. 9
— Karl, Fris, Bürgerstr. 11 [3]
— Karoline, We, BadenerStr. 33
— Reinh, ElMont, Rappenwörtstr. 35
— Wlt, Schriftenmaler, Kiebitzenweg 11
Boppel Ad, ORechRat aD, GrafEbersteinStr. 15 ↦ 31100
— Alb, Vertr, Kandelstr. 8 ↦ 3 11 85
— Bertold, Student, Schauinslandstr. 43
— Frz, JustOSekr, Schauinslandstr. 43
— Herb, kfmAng, KarlsruherAllee 9
— Ludmilla, JustAng, Schauinslandstr. 43 ↦ 30690
— Max, StudDir, GrafEbersteinStr. 15
— Wlh, JustOSekr, Schauinslandstr. 41
— Willi, Lehr, Schauinslandstr. 41
Bopst Frdr, OInsp aD, Kriegsstr. 49-51
Boquet Henri, Kfm, Wendtstr. 9
Borchardt Frz, Lagerverw, Amalienbadstr. 33
— Heinz, BbSekr, Thomashof 11
— Rolf, Bauing, Hansastr. 31a
— Rud, BetrIng, DürkheimerStr. 5
Borcherding Frieda, We, Adlerstr. 57
Borchers Anna, We, Draisstr. 9
— Martha, We, Südhafenstr. 5
— Otto, Schreinerei, Kleinbachstr. 10
— Rufina, We, Schützenstr. 4
Borchert Hel, We, LudwigMarumStr. 13
— Kurt, VersAng, KarlHoffmannStr. 4 ↦ 22886
— Wlh, LebensmKfm, Neckarstr. 59 (Gesch: Schützenstr. 13)
— Willi, Werkhelfer, Winterstr. 25
Borching Rita, Frau, Werderstr. 19
Bordes Paul, Rektor, Bachstr. 59
Bordeville Ed, Kfm, Putlitzstr. 20
Bordfeldt Berta, We, Hertzstr. 136
Bordolo Bruno, Drogist, Weinbrennerstr. 86a
— Harry, kfmAng, Essenweinstr. 43
— Karl, HdlsVertr, Körnerstr. 39
— Otto, VInsp, Parkstr. 17
Borek Leop, Einkäufer, Postweg 43
Borel, Parfümerie, Kaiserstr. 143/145 ↦ 26184
(Privat: Nördl. Hildapromenade 9[2] ↦ 20845)
Borell Brunhilde, VerwInspn, Drosselsangweg 5
— Christel, Sekrn, Hirschstr. 23
— Ernst, kfmAng, Ernststr. 79
— Mina, We, Bernhardstr. 11/13
— Sofie, We, Ernststr. 21
Boretius Günth, Milch u. Molkereiprod, HambacherStr. 16
Borgards Heinz, KrimInsp, Nokkstr. 2
Borgböhmer R, MetzgM, Resedenweg 69
Borgert Rud, BäckerM, LangeStr. 43
Borgmann Mächthild, Sekrn, Südendstr. 38
— Wlh, HdlsVertr, KarlHoffmannStr. 7 ↦ 3 15 89
Borgmeyer Otto, Buchhdlr, Cäciliastr. 10
Borgsen Anita, Lehrn, Hirschstr. 77 ↦ 2 71 53
— Hch, ElMont, Hirschstr. 77
Borho Dr Emil, RgDir aD, Südl Hildapromenade 2 ↦ 2 25 06
— Hannelore, We, Augartenstr. 24
— Hans, BbOInsp, RüppurrerStr. 47
— Herb, Ang, Lohfeldstr. 27
— Dr Leop, Zahnarzt, Gritznerstr. 2 ↦ 42294
— Rob, VerwBeamter, Augartenstr. 36
Bork Anton, BuchdrM, Nebeniusstr. 13
— Hch, Dreher, Dohlenweg 4g
— Kurt, kfmAng, Buschwiesenweg 11
Borleis Jost, Kartolithograph, Leopoldstr. 23
Bormann Edwin, technKfm, Moltkestr. 71 ↦ 2 86 21
— Gertr, We, Weinbrennerstr. 55
— Hch, DiplIng, Dragonerstr. 11
— Johs, HdlsVertr, Liebigstr. 13 ↦ 5 27 07
— Lisbeth, We, Moltkestr. 71
— Otto, BbAsst iR, Weinbrennerstr. 61
Bormann-Piasecki Ilse, Kinder-Tanz-Studio, Schützenstr. 17 ↦ 25572

Alles gleich in einer Linie:
Neff-Herd, Kühlschrank, Waschmaschine
„Neff-Komplett von A bis Z"
NEFF

BLB BADISCHE LANDESBIBLIOTHEK
Baden-Württemberg

MONINGER BIER
anerkannt hervorragend

Born Alwin, städtAng, HeilbronnerStr. 21
— Art, Rentner, MemelerStr. 9
— Aug, KfzHandwM, Klauprechtstr. 52
— Aug, KfzRepWerkst, Südendstr. 57
— Berth, Landw, Westmarkstr. 106
— Egon, StInsp, WeingartenerStr. 4
— Emil, WerkzDreher, Ostmarkstr. 6
— Erich, Arbeiter, KärntnerStr. 10
— Ernst, BäckerM, Ostmarkstr. 36
— Erw, Gartenbau, Westmarkstr. 101 ⇨ 41705
— Frz, Schmiede, Rheinstr. 100
— Frida, We, Hedwigstr. 7
— Gisela, Frau, MemelerStr. 9
— Hch jun, Landw, Bergstr. 20
— Hch sen, Landw, Bergstr. 20
— Helga, Strickerei, Westmarkstr. 114
— Helm GmbH, Lebensmittel, Büro: BadenerStr 17 ⇨ über 41539 VerkStelle: Ebertstr. 19
— Helm, Geschf, BadenerStr. 17 ⇨ 41539
— Hrm, Lebensm, Schlesierstr. 35 ⇨ 41761
— Jak, Haus- u landw Geräte u Masch, Westmarkstr. 62
— Karl, BkAng, MainzerStr. 36
— Karl, Landw, Ostmarkstr. 34
— Karl, Tankwart, TirolerStr. 36
— Karoline, We, KärntnerStr. 16
— Lina, We, Schlesierstr. 38
— Lina, We, TirolerStr. 9
— Ldw, Transportuntern, KärntnerStr. 17 ⇨ 41270
— Luise, We, Hebelstr. 17
— Martha, We, Westmarkstr. 89
— Otto, Dreher, Ostmarkstr. 76
— Otto, Obst-, Gemüse- u Südfrüchte-großhdlg, SteiermärkerStr. 10 ⇨ 41637
— Rich, Landw, TirolerStr. 25 ⇨ 41669
— Rolf, Arbeiter, Westmarkstr. 114
— Rud jun, KüchenM, SteiermärkerStr. 5
— Rud sen, Landw, MemelerStr. 32
— Thekla, Gartenbau, Ostmarkstr. 6
— Thekla, We, SteiermärkerStr. 12
— Wlt, KapellM, Welfenstr. 6 ⇨ 3 03 69
— Wlt, Vertr, Gymnasiumstr. 8
— Wrn, Arbeiter, SteiermärkerStr. 12
— Wilhelmine, Frau, Jollystr. 33-35
— Wilhelmine, We, Westmarkstr. 62
— Willi, Gefängnisaufseher, Pfinztalstr.32
— Willi, Lagerhalter, TirolerStr. 9
Borneis Karl, MaschIng, Feldstr. 1
Bornemann Ernst, Lagerltr, DaxlanderStr. 68
— Gg, PolM aD, Römerstr. 16
— Geo, Zahnarzt, KonradinKreutzerStr. 10 ⇨ 5 05 76
— Helm, Reisender, Sophienstr. 99
Borner Egon, Maschinist, Kreuzstr. 31
— Frz, Hausdiener, Kronenstr. 16
— Luise, Frau, Friedenstr. 14
— Otto, Arb, Werderstr. 67
Bornhäuser Emma, Frau, Dohlenweg 5
— Fritz, Kraftf, Zähringerstr. 53a
— Gust, Obst- u. Gemüsehdlg, Karlstr. 25 ⇨ 22004
— Lina, We, Jollystr. 49
Bornhäußer Hans, Kfm, LandauerStr. 10
— Ldw, kfmAng, Seminarstr. 6
— Ldw, PolRat, GustavBinzStr. 29
Bornhaupt Bernd v., DiplChemiker, Haid&NeuStr. 78
Bornhoff Aug, BbInsp, Marienstr. 45
Borniger Ernst, Rentn, Inselstr. 5
Bornstedt Gerh, VerwAng, Hübschstr. 30
— Siegfr, Koch Hennebergstr. 15
Borowski Hdw, We, MörscherStr. 10
— Maria, Frau, Kaiserstr. 17
— Paul, WerkM, Sybelstr. 6
Borowsky Wolfg, Lehrer, Schützenstr. 54
Borrack Rudi, Feinmech, KarlSchurzStr. 65
Borraß Lina, We, Geranienstr. 22
Borrmann Arn, techn Kfm, Goethestr. 29
— Eberh, RegRat, Hoffstr. 2
— Erhard, VerwAng, Wilhelmstr. 79
— Heinz, Feuerwehrm, Sudetenstr. 94
— Helm, MaschSchlosser, Kriegsstr. 185
— Joachim, Mech, AugustBebelStr. 47
— Maria, Frau, Kaiserstr. 126
— Wrn, ElMaschBauer, KarlSchremppStr. 32
Borsich Max, SchlosserM, Weinbrennerstr. 77
Borst Frieda, Sekrn, Karlstr. 116
— Rob, BkRat, Hirschstr. 121
Borstel Theodora v, We, Roggenbachstr. 8
Borsuk Alfanasy, Zimmerm, Sudetenstr. 76
— Klara, Frau, Bellenäckersiedlung 1
Borsum Frdr, OTelInsp aD, Karlstr. 128
Bort, Inhn: Lina Schröpfer, LebensmGesch, Hölderlinstr.1a ⇨ 21003
— Chr, OSekr iR, FriedrichWolffStr. 69
— Fritz, EIIng, EmilGöttStr. 17
— Joh, StbOSchaffn, Kornblumenstr. 8
— Walburga, We, Klosterweg 20
Borth Ldw, Rentn, Berckmüllerstr. 18
— Osw, Techn, Waldhornstr. 22
— Wlt, Maler, Waldhornstr. 22
Bortmes Paul, Uhrm, Wilhelmstr. 38
Bortoluzzi Alvino, Bäck, Kondit u Kaffee, Pappelallee 8-10 ⇨ 51757
— Silvio, Bauuntern, Klosestr. 33 ⇨ 31549

S. Bortoluzzi & G. Krauß oHG.
Bauunternehmung
Klosestraße 33 ⇨ 31549
Kunststeinwerk: Oberfeldstraße 7

Borussky Gertr. v, We, Dammerstockstr.23
Boruszewski Peter, MaschIng, HambacherStr. 5
Borutta Ad, Taxiunternehmen, Yorckstr.14
Borvitz Elly, Frau, Spitalstr. 2
Borys Jos, Lokf, Reichenbachstr. 26
Bos Chr, Geschf, Beethovenstr. 11
Bosbach Paul-Peter, AbtLtr, Kriegsstr. 97
Bosch Alfr, GipserM, Karlstr. 132a ⇨ 30077
— Berta, Frau, RüppurrerStr. 8
— Berth, OStInsp, Weltzienstr. 7
— Elisab, We, Fechtstr. 7 ⇨ 4 11 36
— Elmar, Justizang, GrötzingerStr. 58a
— Frz, Buchh, Douglasstr. 5
— Frdr, RegOSekr, KarlWilhelmStr. 3
— Frdr, WerkM, Gartenstr. 70
— Gg, OPInsp, Waldring 39
— Herb, Studienrat, Klosestr. 17
— Hubert, StudAss, Fechtstr. 7
— Inge, PSekrn, Vorholzstr. 33
— Jos, WerkM, Gymnasiumstr. 5
Bosch Max, Estriche, Bodenbeläge Amalienstraße 85 ⇨ 28858
— Max, Kfm, Blücherstr. 24
— Ph, BehAng, Lessingstr. 24

Bosch-Dienst siehe unter Karrer & Barth

Boschert Anna, We, Geibelstr. 19
— Aug, Schneiderei, RüppurrerStr. 4 ⇨ 26519
— Elisab, We, AntonBrucknerStr. 6

Gebr. Boschert
Fachgeschäft für Bürobedarf, Büromöbel
Schreib- und Rechenmaschinen
Schillerstraße 28 Gegr. 1899 ⇨ 27666

Boschert Gerda, Lehrn, Geranienstr. 15
— Hch, KrimSekr aD, Resedenweg 94
— Herb, BkKfm, Klosestr. 11
— Jos, Betonsteinwerk, Geranienstr. 15 ⇨ 5 07 90
— Luise, Frau, Markgrafenstr. 9-11
— Otto, Kfm, Kriegsstr. 274 ⇨ 2 76 66
— Theo, Modellbauer, AntonBrucknerStr. 6
Bose Arth v, HdlsVertr, Seboldstr. 5
Bosenmaier Andreas Ldw, Zollinsp iR, Tannhäuserstr. 11
— Heinz, ZollbetrAsst, Freydorfstr. 8
— Paul, OZollinsp, Freydorfstr. 8
Boser Ernst, RegLandwRat, Fronstr. 34 ⇨ 30760
Bosk Aug, Rentner, Inselstr. 14
— Rosa, Gasth z Blume, Inselstr. 14
Bosler Marg, We, Karlstr. 148
Bosold Ortrud, We, Welfenstr. 11
Boss Ldw, StbSchaffn, Körnerstr. 48
Boßbach Frz, Zahnarzt, Eisenlohrstr. 24 ⇨ 52862
Bosse Christel, kfmAng, AugustBebelStr. 79
— Heinz, KartogrOInsp, Gluckstr. 14
— Käthe, Goldschmiedewerkstatt, Aschenbrödelweg 1
Bosselmann Johanna, We, Schirmerstr. 5
Bosserhoff Hans, HBuchh, Vorholzstr. 22
Bossert Aug, Masch, Willstätterweg 4
— Aug, MinRat, Liebigstr. 8 ⇨ 52596
— Aug, Rentner, Feldbergstr. 4
— Aug sen, Rentn, Pfinztalstr. 67
— Bertha, We, Amalienstr. 28
— Emil, Konrektor, Krokusweg 12
— Emil, Kontrolleur, Schützenstr. 3
— Emilie, We, BadenerStr. 53
— Dr Gerh, Facharzt f. Kinderkrankh, BadenerStr. 27 ⇨ 4 19 70
— Hdw, Frau, Draisstr. 7
— Hrm, Landw, BaslerTorStr. 33
— Martha, We, Christofstr. 10
— Paul, Mech, Winterstr. 22a
— Pauline, We, Jägerstr. 17
— Wlt, FeinMechM, Willstätterweg 4
— Wlt, VerwInsp, Pfinztalstr. 67
— Wrn, SparkOInsp, Pfinztalstr. 67
Bossi Ldw, Rentn, Im Grün 34
Bossinger Emma u Hermine, GeschInhn, Leopoldstr. 7c
— Otto oHG, Versandgesch, Leopoldstr. 7c
— Wlh, BbOSekr, Tauberstr. 7
Bossler Reinh, DiplIng, Steinstr. 10

BAUGELD zu 4½% und hohe Steuerersparnis oder jährl. 25 bis 35% Wohnungsbau-Prämie. Guthabenzins 2½%
BADENIA BAUSPARKASSE KARLSRUHE 25 JAHRE
TELEFON 27318

BLB BADISCHE LANDESBIBLIOTHEK
Baden-Württemberg

VERKAUF VW Trumling VW TEL. 28822

Boßler Berta, We, Ochsentorstr. 13
— Frdr, OLehrer, Lachnerstr. 1
— Helm, BbOSekr, Ochsentorstr. 13 ⇔ 42281
— Helm, ElIng, Kanonierstr. 14
— Wlt, Kfm, Kanonierstr. 10
Bosman Henrik, Schriftsetzer, Zollstr. 17
Bossnak Barb, We, HagsfelderAllee 11b
— Lydia, Frau, Schützenstr. 15
— Paul, Bürstenmach, HagsfelderAllee 11b
Bosso Paul, BadeM, Schauinslandstr. 26
Botanisches Institut, Kaiserstr. 2 ⇔ 28490
Botens Jak, PolWachtM, Malvenstr. 6
Both Hans, Schaufenstergestalter, Daxlander Str. 5
— Horst, kfmAng, Nokkstr. 7
— Jos, RegAng, Kriegsstr. 226
— Margot, Lehrn, Hirschstr. 133
Bothe Brunhild, Schwester, Friedenstr. 2
— Gertr, We, Zeppelinstr. 29
— Gustav, StSekr, BeierheimerAllee 12
— Willi, Fliesenleger, Kieselweg 36
Bothin Wlt, PolBeamter aD, LudwigWindthorstStr. 36
Bothner Hrm, Mech, Scheffelstr. 4
Botko Elfr, Ang, Stephanienstr. 8
— Josefine, We, Stephanienstr. 8
Botlik Jos, Plattenleger, Nelkenstr. 27
Botsch Herb, SpedKfm, Schützenstr. 7 ⇔ 24303
Bott Osw, PolBeamt, Pfinztalstr. 69
— Wlh, Buchdr, Pfinztalstr. 21
— Wlh, RegOSekr, Resedenweg 84
Botta Paul, Aufsichtsbeamter, Striederstr. 12
— Stefanie, We, Schützenstr. 4
Bottemöller Joach, Ing, Gartenstr. 29a
Bottesch Mart, Stadtmissionar, Kaiserallee 52 ⇔ 5 32 52
Bottke Lydia, Frau, Hirschstr. 164
— Maria, Frau, Moltkestr. 39
Bottwein Ad, Tabakw, Lindenplatz 1 (Wohn: Hardtstr. 54a)
— Maria, We, Hardtstr. 54a
Botz Anna, Frau, Marienstr. 84
— Marg, We, Holderweg 42 ⇔ 31662
Botz-Mehle Anna-Luise, We, Nokkstr. 11
Botzkowski Gottliebe, We, Glümerstr. 6
— Karl, LebensmGesch, Rudolfstr. 23
Bour Elisab, We, DurlacherAllee 34
Boussé Wlh, Maschinist, Moltkestr. 1
Bouzidi Maurice, Kfm, Klosestr. 13
Bowitz Rud, Arbeiter, Gewann Kleinaberfeld 27
Boxberger Auguste, We, Yorckstr. 42
— Ldw, RbInsp iR, Cäciliastr. 2
Boxheimer Wlt, DiplLandw, Hertzstr. 6
Boy Anna, We, Karlstr. 104
— Emma, We, Draisstr. 17

Elektro-Boy
Beleuchtungskörper - Kühlschränke
Elektrogeräte - Elektrische Anlagen
Karlstraße 70 ⇔ 26737

— Fritz, ElektroM, Adlerstr. 57 ⇔ 26737
— Rich, MaschM, Diakonissenstr. 21
— Wrn, kfmAng, Keplerstr. 6
Boye Fritz, Arbeiter, Lohfeldstr. 46
Boyer Aug, SchreinM, Vorderstr. 51
— Lina, We, Kanonierstr. 11
BP, Benzin- u Petroleumsges mbH, Lager Karlsruhe, Hansastr. 33 ⇔ 51601
Braasch Ad, Rentn, LdwWilhelmStr. 11
— Harald, Maurer, Limburgweg 3
— Wlh, HdlsVertr, Bahnhofplatz 10-12
Brabandt Karl, Schrein, Lessingstr. 70
Brabec Emil, OKelln, Luisenstr. 2a
Brach Anna, Ang, Amthausstr. 2
Brachat Dr. Erika, Ärztin, Rudolfstr. 11
— Kurt, kfmAng, GottesauerStr. 45
— Maria, We, Neuensteinstr. 14
Bracher Frieda, We, Geibelstr. 12
— Friedel, Säuglingsschwester, Bachstr. 40c
Bracher Herbert, Zahnarzt, Wohnung: Yorckstr. 65 ⇔ 53580 Sprechst.: 9-12 u. 14-18, Sa. 9-12 Uhr, Jollystr. 43 ⇔ 26307 *
— Karl, Dir, Schwarzwaldstr. 13 ⇔ 22911
Bracht Frdr, Dreher, Draisstr. 12
— Josephine, Frau, Kapellenstr. 42
— Juliane, We, Kriegsstr. 224
— Jul, Fahrr, RepWerkst, Gartenstr. 10 (Wohn: Yorckstr. 25)
Bracker Ed, RegRat, Lilienthalstr. 1
— Else, Berufsschullehrn iR, Lilienthalstr. 1
Bracklow Alfr, Rentn, Klauprechtstr. 25
Brackmann Friedel, Verkfn, Südendstr. 26
Bräckle Hdw, We, Schützenstr. 8a
Brädle Berta, We, Buschwiesenweg 10
— Egon, Friseurgesch, Gellertstr. 34 ⇔ 5 34 56
— Frdr, Rentn, Markgrafenstr. 26
— Hlm, Frisgesch, DurlacherAllee 12 ⇔ 25875, (Wohn: Striederstr. 13)
— Jos, DrehM, Adlerstr. 6 ⇔ 20408 (MechWerkst: Kronenstr. 28)
— Kurt, Arb, Markgrafenstr. 26
— Theresia, We, Sternbergstr. 17
Brämer Hans, Insp, Mathystr. 38
— Heinz, Referent, Geranienstr. 15
Brändle Erwin, HdlsVertr, Welfenstr. 19 ⇔ 31274
— Hrm, Damenmoden und Herrenartikel, Waldstr. 34 ⇔ 23510 (Wohn: Kaiserstr. 120)
— Ida, Ang, Welfenstr. 19
— K u H, Betonwerk, Sandweg 25 ⇔ 20304
— Karl, Malergesch, Uhlandstr. 3 ⇔ 5 30 59
— Mina, We, Nebeniusstr. 14
Brändli Berth, Sattl u Polst, DaxlanderStr. 40 (Werkst: DurmersheimerStr. 25)
— Edwin, Schreiner, DaxlanderStr. 4
— Hrm, PlattenlegerM, Bernhardstr. 3
— Herm, Werkf iR, RastatterStr. 88
— Otto, PlattenlegerM, Haid&NeuStr. 23

Brändli Otto u. H., Platten-Spezialgeschäft, Haid-&-Neu-Str. 23 ⇔ 27375

— Roman, Ofen- u Plattengesch, WolfartsweiererStr. 12 ⇔ 2 17 13 (Werkst: Haid&NeuStr. 9)
Bräuer siehe auch Braeuer
— Ad, Amtsbote, Westmarkstr. 73
— Ad, städtArb, KarlsruherStr. 28
— Alfr, Bauschloss, SchwetzingerStr. 34
— Emil, Pförtner, Steinstr. 21
— Erw, BkBevm, Ostmarkstr. 5
— Erw, Schlosser, Hauptstr. 62
— Ferd, Blechn u Install, Ruschgraben 68
— Hans, VerwAng, Essenweinstr. 44
— Hdw, We, SchwetzingerStr. 2/4
— Hch, BehAng, Gartenstr. 54
— Hch, Rentn, SchwetzingerStr. 34
Bräuer Hch, Schneider, KarlsruherStr. 28
— Helm, GewerkschSekr, Westmarkstr. 17
— Johanna, We, Milchgesch, Brückenstr. 6 (Wohn: SchwetzingerStr. 34)
— Jul, Hilfsarb, Hauptstr. 77a
— Karl jun, städtArbeiter, Wachhausstr. 19
— Karl, sen, städtArbeiter, Wachhausstr. 19
— Luise, Frau, Parkstr. 7
— Marg, Frau, Sudetenstr. 92
— Marta, Rentn, Bahnhofstr. 9
— Paul, PAsst, Hölderlinstr. 4a
— Rosine, We, Mathystr. 14-20

Bräuer Walter, Drogerie, Drogen u. Chemikalien Farben - Lacke - Photoabteilung Westmarkstraße 30 ⇔ 4 17 40

— Wlh, Schlosser, Schlesierstr. 24
— Willi Verkfr, Elfmorgenbruch 12
Braeuer siehe auch Bräuer
— Ulr, Konstrukteur, Werderstr. 64
Bräumer Jul, RechnRat, KoblenzerStr. 20
Bräuner Art, ElGesch, Körnerstr. 21 ⇔ 24027
— Aug, PInsp aD, FriedrichWolffStr. 31
— Emil, Monteur, Westmarkstr. 99
— Dr Wlt, prArzt, RüppurrerStr. 33 ⇔ 23698
Bräunig Alois, PInsp iR, KarlWilhelmStr. 17
Bräuning Carl, Brauf aD, Rabenweg 7
— Emilie, We, Sternbergstr. 14
— Heinz, KfzHandw, Leopoldstr. 37a
— Klaus, kfmAng, Gebhardstr. 18
— Oskar, HausM, Kriegsstr. 37
— Otto, Uhrmacher, GrötzingerStr. 58c
— Wald, ElTechn, Rabenweg 7
Bräuninger Alb, Kraftf, Augartenstr. 58
— Emil, BkBeamter, Jollystr. 63
— Dr Hanskurt, Facharzt, Neckarstr. 58a
— Herb, DiplIng, Archit, Kreuzstr. 28 ⇔ 24700
— Karl, Schreiner, Yorckstr. 42
— Marie, Priv, Bussardweg 9
— Martha, We, Kreuzstr. 28
— Otto, Prok, Links der Alb 8
— Wlh, Gastst z Merkur, Kriegsstr. 96 ⇔ 24647
Bräutigam Anna, TelInspn, ReinholdFrankStr. 26
— Bernh, Gerichtsvollz, Raiherwiesenstr. 14
— Dora, Ang, Gymnasiumstr. 5
— Erna, Frau, Goethestr. 52
— Maria, We, FrauenalberStr. 59
— Paul, Bauing, Volzstr. 35
— Rich, Rentn, Kirchfeldstr. 35
— Wlt, Maurer, Moltkestr. 69
Braier Frz, Arbeiter, Marienstr. 68
Braig Fel, städtAng iR, Falkenweg 63
— Max, MaschM, Nebeniusstr. 26
Braitsch Marg, We, Amalienstr. 1
Brakhage Helm, wissenschAsst, Lenzstr. 7
Brambach Anna, We, Akademiestr. 35
— Bernh, Arb, Dammerstockstr. 58
— Elfr, Frau, Geranienstr. 5
— Waldemar, Schlosser, DurlacherAllee 34
— Willi, Werkf, Kaiserallee 1
Brambor Otto, Kfm, Renckstr. 7 ⇔ 25797
Brand siehe auch Brandt
— Ad, GeschInh, Friedenstr. 4 ⇔ 2 12 79
— Ad & Co, Import- u Exportgroßhdlg, Akademiestr. 28 ⇔ 27621/2
— Alfr, Kfm, Mathystr. 26

Wilhelm Müller General-Vertretungen
BÜRO-EINRICHTUNGEN
Karlstraße 34 Fernruf 27080
Büromaschinen

BLB BADISCHE LANDESBIBLIOTHEK
Baden-Württemberg

BAHM & BASSLER
Mineralbrunnengroßhandlung
Karlsruhe, Moltkestr. 1, Lager: Zimmerstr. 3, Ruf 27455
Natürliche Mineralbrunnen
(Original Quellabfüllung)
zur Heilung und als Tischgetränk

Brand Andr, Kraftf, BadenerStr. 19
— Anna, Rentn, Akademiestr. 11
— Anna, We, Baumeisterstr. 12
— Elisab, OLehrn, Karlstr. 122
— Ernst, kfmAng, Kaiserallee 31
— Frz, Autoverleih, Kreuzstr. 35 ⇨ 27731
— Frdr, BkAng, Ebertstr. 8
— Frdr, Berufsschullehr, Kaiserstr. 201
— Gg, Kraftf, Scheffelstr. 60
— Hans Jochen, PInsp, Kanonierstr. 17
— Hch, HLehr iR, Gebhardstr. 22
— Hch, Kfm, Marienstr. 94
— Hch, MinRat iR, Gebhardstr. 22
— Hrm, Lokf, Hördtstr. 31

HERMANN BRAND, Inh. H. Weiler
Waagen- und Maschinenfabrik
Elektro- und autogene Schweißanstalt
Baumeisterstraße 32 / Gegr. 1885 ⇨ 25222

Brand Hilda, Kindergärtnerin, Löwenstr. 4
— Johs, techn Ang, Luisenstr. 51
— Luise, We, GottesauerPlatz 2
— Luise, We, KarlsruherStr. 61
— Marg, Gardinenspannerin, Baumeisterstr. 32
— Marg, We, Weinbrennerstr. 35
— Marie, Rentn, Werderstr. 6
— Marie, We, Eisenlohrstr. 22
— Otto, Ang, EmilGöttStr. 10
— Thea, Frau, Rechts der Alb 17

Wilhelm Brand & Co.
Polsterer-, Sattler- und Autobedarfsartikel
Möbelstoffe, Teppiche u. Gardinen
Friedenstraße 22 ⇨ 26326/27

Brand Willy, Prok, Sachsenstr. 3 ⇨ 32129
Brandauer Anton, Ang, Akademiestr. 14
— Eug, Monteur, Moningerstr. 24
— Hans, Autoverleih, Moningerstr. 24
— Willi, Kfm, Amalienstr. 26 ⇨ 27845
Brandel Ant, Arb, DurlacherStr. 58
— Ant, Zugschaffn aD, Winterstr. 26a
— Emil, techn. Zeichner, Berckmüllerstr. 31
— Erw, techn BbAmtm, Im Grün 28
— Maria, We, GottesauerStr. 53
— Rudi, Blechner, DurlacherStr. 58
— Sus, We, Winterstr. 26a
— Wlt, Arb, Lessingstr. 36
— Willi, BbOSekr, Treitschkestr. 10
Brandenburg Anna, We, Damaschkestr. 29
— Anneliese, Ang, Damaschkestr. 29
— Karl, HLehr, Waldring 14
Brandenburger Erika, Frau, Schwanenstr. 27
— Leo, ElIng, GermersheimerStr. 6
Brandenstein Bernh Freiherr v, Archit, Akademiestr. 65/67
Brander Dorothea, Rentn, Reichardtstr. 1
Brandes Wilhelmine, Frau, Herweghstr. 25
Brandl Frz, PFacharb, KonstanzerStr. 11
— Joh, Vorarbeiter, Hansastr. 21a
— Otto, Kfm, Links der Alb 21
— Rud, Lieferbote, Fremersbergweg 10
Brandmeier Anna, We, Ernststr. 26
— Hch, Polsterei, Rheinbergstr. 33
— Jos, KrimOSekr, Brahmsstr. 21
Brandmeier Karl, OPInsp aD, Lebrechtstr. 10
— Karl, techn RbOInsp iR, Klauprechtstr. 45
Brandner Chr, Kfm, Morgenstr. 51
— Karl, BäckM, ErnstFriedrichStr. 2
— Karl, Kfm, Mathystr. 8
— Karl sen, Rentner, RüppurrerStr. 40
— Karl jun, TextilwGesch, RüppurrerStr. 40 ⇨ 27253
— Klara, We, Nokkstr. 16
— Luise, Nähn, Werderplatz 47
— Osk, OBuchh, Schlagfeldweg 5
— Otto, JustAng, GrötzingerStr. 27
— Wilhelmina, We, GottesauerPlatz 3
— Willi, Schlosser, Wilhelmstr. 44
Brands Annemarie, GeschTeilhn, Kaiserstr. 88
— Maria, We, Kaiserstr. 88
Brandstätter Eva, We, GrafEbersteinStr. 61
— Johanna, We, Erzbergerstr. 16
— Stefanie, We, Hardtstr. 17a
Brandstetter Sophie, Dolm, Kiefernweg 25 ⇨ 53273
— Wilhelmine, Priv, Moningerstr. 7-11
Brandt siehe auch Brand
— Alice, HLehrn, MainzerStr. 25
— Alma, Frau, Kelterstr. 30
— C u F, Vertriebsges, DaxlanderStr. 66 ⇨ 53746
— Camilla, We, Sophienstr. 145
— Christa Maria, PAng, Sophienstr. 25-31
— Elise, We, Essenweinstr. 47
— Fritz, Arb, Pfarrstr. 18
— Helene, Priv, Bernhardstr. 11-13
— Helm, Krankpfleger, Luisenstr. 2b
— Hrm, PolHWachtM, Stösserstr. 31
— Joach, Friseurgesch, Sophienstr. 11 ⇨ 21872
— Jos, Student, Baumeisterstr. 17
— Liselotte, Frau, Wachhausstr. 12 d
— Margot, Frau, Weinbrennerstr. 58
— Martin, Arbeiter, Anebosweg 11
— Math, Frau, Karl HoffmannStr. 1 ⇨ 31424
— Osk, VerwAng, Wichernstr. 10
— Paul, Rentn, Bachstr. 23
— Paul, Zimmerer, Falkenweg 69
— Rosa, We, Lenzstr. 12
— Ther, DSchneiderei, Sophienstr. 185
— Wlt, Prok, Jollystr. 33-35
— Wrn, VersVertr, Weinbrennerstr. 58 ⇨ 51204
— Wlh, PSchaffner, Berckmüllerstr. 25
— Willi, Rang, Gerwigstr. 25
— Willy, Radiomech, Parkstr. 23
Brandwirth Theo, Schlosser, Bodelschwinghstr. 65
Braner Aug, Kfm, Stephanienstr. 71
— Eugen, Metzger, Nebeniusstr. 13
— Frz, KfzElektriker, Rudolfstr. 31
— Friedel, Grundstücks- u HypMakler, Stephanienstr. 71 ⇨ 28546
— Käthe, We, Weinbrennerstr. 7a
— Wlh, Mech, Westmarkstr. 62
Brannath Alfr, HdlgsBevollm, Geibelstr. 23
— Bruno, Kfm, LudwigMarumStr. 44
— Emil, Blechn u Install, Berckmüllerstr. 20
— Ernst, Mech, Lerchenstr. 4
— Eug, Schlosser, Amalienstr. 79
Brannath Frdr, Fräser, Wattkopfstr. 54
— Hans, Schrein, Merkurweg 12
— Herb, BauingBüro, Akademiestr. 21 ⇨ 23843 (Wohn: Geibelstr. 15)
— Hub, Rentn, Schumannstr. 8
— Karl, Archit, BDA, Geibelstr. 15 ⇨ 52144
— Karl-Heinz, DiplVolkswirt, Augustastr. 14
— Karoline, Rentn, Eckenerstr. 1
— Kurt, Arb, Rolandstr. 44
— Luise, We, Fabrikstr. 9
— Luise, We, Rheinstr. 77
— Luise, We, Yorckstr. 26
— Manfred, Kraftf, Bachstr. 56
— Rich, Ing, Hotel Rheingold-Krone, Rheinstr. 77 ⇨ ✱ 53326
— Sigm, Musiker, Kaiserallee 53
— Wlt, Kfm, Lessingstr. 23
— Wrn, Mal, Wattkopfstr. 54
— Willi, MaschSchloss, Fabrikstr. 9
— Willy, Techn, Yorckstr. 17
Brannies Erich, Arb, Tullastr. 38
Branske Emma, We, Kaiserallee 115
Branski Hch, Kontroll, Sophienstr. 177
Braselmann Hildegard, Lehrerin, Belfortstr. 2
Braslis Emilie, We, Gartenstr. 35
Brass Roman, DiplIng, Kaiserallee 77
Brassoy Anna, Frau, Jollystr. 71
Bratfisch Fritz, Ang, Steubenstr. 9
Brath Wendelin, Rentner, Blumentorstr. 2
Bratz Erich, Kraftf, Struvestr. 35
Bratzel Emil, Altmaterialhdlr, Pfalzstr. 157
— Frieda, Diakon, Stephanienstr. 22
— Johanna, We, Yorckstr. 6
— Luise, Frau, Hertzstr. 35
— Maja, Frau, Schützenstr. 78
— Wlh, Rentner, Hertzstr. 35
— Wlh, Schrein, Yorckstr. 23
— Willi, Bauführer, Treitschkestr. 2
Bratzler Alb, Bautechn, Moltkestr. 151a
— Frdr, Großkfm, Südendstr. 15 ⇨ 30922

Gebr. Bratzler
Früchte-, Gemüse- und
Südfrüchte-Großhandel-Import
Hersteller von „ARKTIS"
Tiefkühlerzeugnisse in Obst und Gemüse
Rüppurrer Straße 92 ⇨ 30931/33
Fernschreiber: 0782822

— Karl, Kfm, RüppurrerStr. 92/92a ⇨ 30931
— Otto, VermAmtm, Werderstr. 51
— Rosine, We, Gluckstr. 18
— Willy, Großkfm, Brauerstr. 33 ⇨ 26554
Brau Josef, Koch, Staudingerstr. 13
Brauch Ad, RegOBauinsp, Renckstr. 7 ⇨ 25540
— Alb, Milch- u LebensmGesch, Breite Str. 50 ⇨ 30144
— Anna, We, Luisenstr. 35
— Arth, PolBeamter, MarieAlexandraStr. 44
— Art, PBetrAsst, WolfartsweirerStr. 6
— Bernh, Koch, Augustastr. 5

BAUBEDARF ★ KARLSRUHE i. B. ★
Baubedarf
Karlsruhe
Karlstraße 108/112
Fernruf ✱ 28523
Lieferung von:
TOSCHI-Rohren, -Trennwänden, -Platten und -Wellplatten in Asbestzement

BLB BADISCHE LANDESBIBLIOTHEK
Baden-Württemberg

DKW-Motorräder

DKW-LEEB
Karlsruhe, Amalienstr. 63/65
FERNRUF 26018

Brauch Emilie, Frau, Winterstr. 10
— Erich, techn Zeichner, LudwigWindthorstStr. 38
— Erw, BbOSekr, WolfartsweiererStr. 18
— Erw, Glaser, Luisenstr. 52
— Eug, Schloss, Gerwigstr. 16
— Fritz, Metzger, Philippstr. 21
— Gg, Schrein, Christofstr. 5
— Gust, MalerM, Haid&NeuStr. 74
— Hanns, Buchdr, Haid & NeuStr. 74
— Heinz, FinInsp, Winterstr. 10
— Herb, VerwAng, Karlstr. 82
— Hrm, Bkbeamter, Jollystr. 4
— Irene, Lehrerin, BadenerStr. 56
— Jos, Schloss, Rankestr. 8 H
— Jul, OLokf, VictorGollanczStr. 6
— Karl, BlechnM, Jägerstr. 19
— Kath, We, Scherrstr. 6a
— Ldw, LadeM, Heckerstr. 10
— Luise, DSchneidn, Haid&NeuStr. 18
— Maria, Frau, Marienstr. 94
— Math, We, BadenerStr. 56
— Max, PBeamt, Steubenstr. 16
— Osk, OPSekr, Frühlingstr. 2
— Osk, Opernsäng, Schlößleweg 4
— Paula, Frau, Wilhelmstr. 74
— Wlh, BbInsp, Wilhelmstr. 78
— Wlh, Rektor iR, Kriegsstr. 53
— Willi, kfmAng, Degenfeldstr. 14
Brauchle Eberh, OLehr, Moltkestr. 43
— Wlt, OLehr, MannheimerStr. 88
Brauchli Emma, We, Goethestr. 15a
— Rud, kfmAng, Lauterbergstr. 8
Brauckhage Alb, Kalkul, Nokkstr. 7
Braucks Hch, kfmAng, Schlesierstr. 28
Brauer Benno, OLehrer, Reichenbachstr. 21
— Clem, Kellner, Morgenstr. 53
— Ed, Schreiner, Uhlandstr. 25
— Otto, Heizer, Scheffelstr. 70

Eichbaum seit 1733
Brauerei-Niederlage
Gerwigstraße 31
Telefon 25752

Brauerei Heinrich Fels GmbH.
Geschäftsführer: Clemens Schuhmann
Prokuristen: Heinrich Fels, Elisabeth Hittler
Kriegsstraße 115 ⇔ ✶ 21521

Hoepfner GmbH
Brauerei und Malzfabrik
Haid-&-Neu-Straße 18
Verwaltung ⇔ ✶ 25017
Versand ⇔ ✶ 23017

Brauerei Moninger
Gegründet 1856
Kriegsstraße 210—216
Versand u. Verwaltung: ⇔ 22941-44
Pk 4301 Bk LZtrBk 53/83 Spk 615
BdBk DeutscheBk KomLdsbk

Brauerei Schrempp-Printz AG.
Karlstraße 63-65 ⇔ 22511

Brauerei Sinner A.-G.
Karlsruhe-West, Postfach 2204
⇔ ✶ 51911

Wolf-Bräu
seit 1885
Marienstraße 38 ⇔ 26470

Braukmann Luise, We, Gymnasiumstr. 4a
Braun Adalb, kfmAng, Karlstr. 144
— Ad, ArchitBüro, Karolinenstr. 4 ⇔ 31820
— Agn, We, MarieAlexandraStr. 39
— Agn, We, Struvestr. 25
— Alban, ElMont, Karolinenstr. 8
— Alb, ElektroM, Hirschstr. 141
— Alb, Rentn, GrötzingerStr. 39
— Alfr, jun, Blechnerei, Hardenburgweg 4 ⇔ 52192

Braun Alfred, Blechn. u. Installateurmeister
Werderstr. 59 ⇔ 2 72 62

— Alfr, Buchh, KonstanzerStr. 3
— Alfr, Kraftf, Saarlandstr. 8
— Alfr, MechM. Adlerstr. 8
— Alfred, RegDir, Boeckhstr. 42
— Alfr, Schlosser, Westmarkstr. 26
— Alois, OLokheiz iR, Winterstr. 41
— Alois, Rentner, Klosterweg 20
— Alois, Wachmann, NeueAnlageStr. 16
— Amalie, Rentn, Reichardtstr. 1
— Andr, Kontorist, Kreuzelbergstr. 70
— Andr, SchreinerM, Kaiserstr. 25
— Anna, Frau, Kanzlerstr. 15
— Anna, Frau, Litzenhardtstr. 47
— Anna, Frau, MarieAlexandraStr. 27
— Anna, HLehrn, Palmaienstr. 11
— Anna, Lehrn iR, Moningerstr. 7-11
— Anna, Privat, BreiteStr. 46
— Anna, We, Haselweg 20
— Anna, We, Kaiserstr. 3
— Anna, We, Kronenstr. 18-20
— Anna, We, LudwigWindthorstStr. 38
— Anna, We, Renckstr. 5
— Anna, We, Schützenstr. 58
— Anneliese, We, Nokkstr. 4 ⇔ 20897
— Anni, ApothGeh, MühlburgerStr. 8
— Ant, SchlossM, Morgenstr. 29

Braun Ant, VAng, GeorgFriedrichStr. 17
— Arnold ElMech, Kirchfeldstr. 33
— Arn, VAng, Görresstr. 10
— Arth, FrisGesch, Schückstr. 11 ⇔ 5 52 96
— Art, Kraftf, GeorgFriedrichStr. 3
— Aug, Blechn u Install, Putlitzstr. 26
— Dr Aug, pr Arzt, Leopoldstr. 49 ⇔ 24807
— Auguste, We, Erzbergerstr. 1
— Barb, Priv, BreiteStr. 44
— Brnh, Lokf aD, Bannwaldallee 77
— Brnh, Mont, DurlacherAllee 55
— Brnh, PBetrAsst, Gebhardstr. 52
— Brnh, Rentn, Litzenhardtstr. 22
— Bernhardina, We, Gebhardstr. 52
— Berta, Hand- u MaschStrickerei, Schulstr. 5
— Bertha, PFacharbn, Litzenhardtstr. 65
— Berth, BbAmtm, Karolinenstr. 4 ⇔ 31820
— Bruno, PAmtm, SpeyererStr. 14a ⇔ 31564
— Bruno, Schlosser, Kaiserallee 35
— Cäcilie, Frau, Gebhardstr. 62
— Carl, kfmAng, Weinbrennerstr. 54

Braun Carl & Co., Säcke- und Planenfabrik
Hardeckstr. 2 ⇔ 5 33 04

— Charl, We, Kurfürstenstr. 12
— Dorle, HandarbLehrn, GrötzingerStr. 41
— Edgar, PFacharb, Dohlenweg 3
— Elisab, Frau, Hirschstr. 105
— Elisab, Frau, Litzenhardtstr. 5
— Elisab, We, BreiteStr. 106
— Elisab, We, Gartenstr. 11
— Elise, Frau, BerlinerStr. 23
— Elise, Rentn, Cäciliastr. 20
— Elise, We, Lessingstr. 35
— Elise, We, Litzenhardtstr. 111
— Elsbeth, We, Karlstr. 101 ⇔ 30157
— Else, städtAng, DurlacherStr. 3-5
— Elvira, Stenotyp, Jollystr. 2
— Emil, Ang, GrötzingerStr. 54b
— Emil, Buchdruck, Löwenstr. 11
— Emil, Lokf, Klauprechtstr. 45
— Emil, Revisor, Karlstr. 50
— Emil, VerwSekr, Wattkopfstr. 59
— Emilie, We, Südendstr. 8b
— Emma, Arbn, Hohenzollernstr. 37
— Emma, We, Belchenstr. 10
— Emma, We, Feierabendweg 31
— Emma, We, KarlsruherAllee 11
— Emma, We, Sekrn, Hölderlinstr. 1a
— Emmy, We, Dragonerstr. 4/6
— Emmy, We, GrötzingerStr. 46
— Erich, Elektriker, Hauptstr. 64
— Erich, Gärtner, Bachstr. 40b
— Erich, Kraftf, Roonstr. 3
— Erich, Korrektor, Mathystr. 14-20
— Erich, Textileinzelhdlg, Luisenstr. 28
— Erna, Frau, Weinbrennerstr. 57
— Erna, We, Weinbrennerstr. 2
— Ernst, Arb, Waldhornstr. 52
— Ernst, kfmAng, Feierabendweg 22
— Ernst, Steuerrat, Brahmsstr. 10
— Erw, Arb, Roonstr. 3
— Erw, Blechn, Kirchfeldstr. 33
— Eug, Landw, BreiteStr. 113
— Eug I, Landw, BreiteStr. 102
— Eugenie, We, Silcherstr. 21
— Ewald, Kontrolleur, GrünwinklerStr. 17

Bei Sterbefällen rufen Sie bitte: Sammelnummer **22411**
Wir besorgen alles! Sämtliche Formalitäten bei den Behörden kostenlos!
Erstes Karlsruher Bestattungsunternehmen „Pietät"
MATHÄUS VOGEL
Särge vom einfachsten bis prunkvollsten.
Sterbewäsche in großer Auswahl.
Überführungen von und nach auswärts.
HIRSCHSTRASSE 44 und HAID-&-NEU-STRASSE 44

BLB BADISCHE LANDESBIBLIOTHEK
Baden-Württemberg

Gebr. Kolb *Fenster / Schaufensteranlagen* Gegr. 1872
Bachstraße 43 Fernruf 52221/22

Braun Felix, Schloss, GrünwinklerStr. 13
— Frz, BetrInh, Lortzingstr. 2 ⇨ 4 23 24
— Frz, PBetrWart aD, GottesauerStr. 45
— Frz, techn RbOInsp aD, KarlWilhelmStr. 23
— Frz, techn TelInsp, Glümerstr. 10
— Frz, Zimmermann, Goethestr. 32
— Frz, Zimmerpol, Eckenerstr. 8

Braun Franz und Sohn
Pflaster- und Straßenbau, Lortzingstr. 2 ⇨ 4 23 24
— Franziska, We, AugustBebelStr. 49
— Fridol, Blechnerei u Install, GrünwinklerStr. 3 ⇨ 3 28 50
— Frieda, Frau, Dohlenweg 6
— Frieda, Frau, Kiefernweg 20
— Frieda, We, Baumeisterstr. 28
— Frieda, We, Buntestr. 13
— Frieda, We, Hohenzollernstr. 37
— Frieda, We, Kaiserstr. 33
— Frieda, We, Kriegsstr. 105 ⇨ 2 00 41

Friedrich Braun
Inh. Fr. Braun u. E. Fischer
Bauunternehmung
Ostendstraße 12 ⇨ 27743 u. 42324

— Frdr, Arb, Ostmarkstr. 74
— Frdr, BauM, Ostendstr. 12
— Frdr, Bauuntern, BingerStr. 23 ⇨ 5 23 12

Braun Friedr., Bauunternehmung
Stephanienstr. 31 ⇨ 21227

— Frdr, BbInsp, ReinholdFrankStr. 21
— Frdr, Chemiker, Essenweinstr. 17
— Frdr, OSchaffn iR, Cäciliastr. 28
— Frdr, Portier, DurmersheimerStr. 73
— Frdr, Rentn, Roonstr. 3
— Fritz, Arbeiter, Humboldtstr. 18
— Fritz, HeizIng, BulacherStr. 6
— Fritz, kfmAng, Westmarkstr. 64
— Fritz, Portier, Luisenstr. 30

G. Braun 1813
(vorm. G. Braunsche Hofbuchdruckerei u. Verlag)
GmbH.
Karl-Friedrich-Straße 14-18
Postscheckkonto 992 ⇨ * 26952

— Gg, Autosattl, Adlerstr. 2a
— Gg, Rentner, BreiteStr. 106
— Gerhard, PSchaffn, Löwenstr. 11
— Gerhard, techn Zeichner, Ernststr. 36
— Gertr, Frau, Renckstr. 5
— Gertr, Frau, Silcherstr. 21
— Gottfr, Rentn, Augartenstr. 49
— Gust, Gärtner, Badstr. 40b
— Gust, Zahnarzt, Oberwaldstr. 37 ⇨ 41912
— Hans, HeizTechn, Wiesenstr. 7
— Dr Hans, OMedRat, Boeckhstr. 34 ⇨ 2 56 79
— Hans, Revisor, Yorckstr. 50
— Hans, TelOWerkM, Litzenhardtstr. 9 ⇨ 28991
— Heino, Ing, Hertzstr. 130
— Hch, Rentner, Philippstr. 20
Braun Hch, städtArb, GustavSpechtStr. 9
— Heinz, kfmAng, Parkstr. 32
— Heinz, Nadelrichter, Sophienstr. 47
— Hel, We, Litzenhardtstr. 91
— Hel, We, MarieAlexandraStr. 42 H
— Hel, We, Schnetzlerstr. 5
— Hellm, TelWerkM, Landgrabenstr. 43
— Helm, Arb, Bannwaldallee 122
— Helm, Buchh, Weltzienstr. 12
— Helm, Feinmech, Schützenstr. 77
— Helm, Kraftf, Akademiestr. 15
— Helm, Kraftf, Zähringerstr. 44
— Helm, Lokf, Neckarstr. 55
— Dr Helm, RegAsst, Rheinstr. 8
— Herb, Arb, Baumeisterstr. 28
— Herb, HLehrer, Kaiserallee 127
— Herb, KfzHandw, Amalienstr. 51
— Herb, Postschaffner, Augartenstr. 64
— Herb, städtArb, Fasanenstr. 22
— Hrm, Arb, BreiteStr. 23
— Hrm, Arbeiter, Westmarkstr. 64
— Hrm, Buchdr, Bannwaldallee 102
— Hrm, ElektroM, Brauerstr. 6
— Hrm, FärberM, KonstanzerStr. 9
— Hrm, Geflügelfarm, WolfartsweirerStr. ohne Nr.
— Hrm, HdlgsBevollm, Neckarstr. 39
— Hrm, KfzWerkM, Augartenstr. 76
— Hrm, Landw, Litzenhardtstr. 58
— Hrm, Makler, Geranienstr. 1 ⇨ 51019
— Hrm, Metallarb, Haselweg 20
— Hrm, Packer, Lamprechtstr. 6
— Hrm, Schloss, Karolinenstr. 2


Hermann Braun
früher Wendelin Braun
Schreinerei u. Glaserei
Leopoldstr. 13 ⇨ 26382

— Hrm, SchreinM, Nelkenstr. 31 ⇨ 26382
— Hrm, StbOSchaffn, FriedrichWolffStr. 63
— Hermina, Frau, Uhlandstr. 34
— Hildeg, Bügelgesch, Gerwigstr. 5
— Horst, Tankanlagenbauer, Sommerstr. 6
— Hubert, FernmeldemechM, Belfortstr. 15
— Hubert, Schreiner, BreiteStr. 82
— Hugo, Glasschleifer, Steinstr. 11
— Ida, Frau, Litzenhardtstr. 65
— Ida, We, Bannwaldallee 122
— Ida, We, MarieAlexandraStr. 31
— Ida, We, Stephanienstr. 7
— Ilse, Frau, Schwarzwaldstr. 24
— Isidor, Rentn, Hübschstr. 15
— Jak, Kfm, Blotterstr. 7 ⇨ 41854
— Jak, PSchaffn, Steinstr. 27
— Jak, RbOInsp iR, Oberwaldstr. 37
— Jak, Transportarb, Zeppelinstr. 19
— Joh, Arb, Jollystr. 29-31
— Joh, Heizer, Gartenstr. 48
— Joh, Schreiner, Steiermärkerstr. 12
— Johanna, Kunstprägewerkst, Sophienstr. 30 ⇨ 24737 (Wohn: Steubenstr. 3)
— Johanna, We, Herweghstr. 5
— Johs, Mal, Wilhelmstr. 27
— Jos, Ang, Weinbrennerstr. 28
— Jos, Arb, Dohlenweg 6
— Jos, Arb, Zähringerstr. 58
— Jos, kfmAng, Wachenburgweg 21
— Jos, Musiker, Wattkopfstr. 59
— Jos, Rentn, Gebhardstr. 58
Braun Jos, Straßenbaugesch, Funkerstr. 21 ⇨ 42136
— Josefine, Frau, Damaschkestr. 25
— Josefine, We, BreiteStr. 153
— Käte, We, Essenweinstr. 28
— Käthe, Frau, Schillerstr. 39
— Karl, Arb, Gewann Lohwiesen
— Karl, BäckerM, LebensmGesch, Silcherstr. 21 ⇨ 52287
— Karl, BehAng, GrötzingerStr. 50a
— Karl, Drahtweber, HagsfelderAllee 3d

Braun Karl, KBK-Druckerei und Verlag
Schillerstr. 18-20 ⇨ 24321

— Karl, Kraftf, Boeckhstr. 50
— Karl, MaschSchloss, Langenackerstr. 4
— Karl, OBuchh, Hirschstr. 122
— Karl, ORegBaurat, Gartenstr. 5a
— Karl, Rentn, Neuensteinstr. 9
— Karl, Rentn, Werderstr. 28
— Karl, Schlosserei, Luisenstr. 14 ⇨ 28278
— Karl, Schreiner, Schillerstr. 31 ⇨ 24090 (Werkst: Steinhäuserstr. 13)
— Karl, StellwM aD, RüppurrerStr. 53
— Karl, StbWagf, BreiteStr. 145
— Karl, Zugführer, Kapellenstr. 36/38
— Karol, Rentn, Hardtstr. 30
— Karol, We, Wiesenblumenweg 1
— Kilian, Zollsekr, Erzbergerstr. 50
— Klara, We, Essenweinstr. 20
— Klara, We, RüppurrerStr. 43
— Konr, Landw, BreiteStr. 91
— Kurt, Chemiewerker, Siedlerstr. 18
— Kurt, Ing, Strahlenburgweg 12
— Kurt, Kfm, Körnerstr. 57
— Kurt, MaschSchloss, Weinbrennerstr. 57
— Leonh, Rentn, Litzenhardtstr. 112
— Leop, HLehr aD, Kriegsstr. 186/188
— Leop, Kraftf, Uhlandstr. 12
— Leop, Rentn, Dammerstockstr. 46
— Lina, Landw, BreiteStr. 118
— Lina, We, Brauerstr. 3
— Liselotte, Frau, Valentinstr. 43
— Lothar, Ing, Brauerstr. 3
— Lothar, Student, Marie-Alexandra-Str. 43
— Louise, We, HansPfitznerStr. 6
— Ldw, Kraftf, MühlburgerStr. 4
— Ldw, Pflästerer, Erzbergerstr. 31
— Ldw, Rentn, Gebhardstr. 68
— Ldw, Rentn, Ostmarkstr. 53
— Ldw, Schloss, Ernststr. 52
— Luise, Frau, Kronenstr. 4
— Luise, Frau, Luisenstr. 60
— Luise, Priv, Moningerstr. 7-11
— Luise, We, Berckmüllerstr. 14
— Luise, We, DurlacherAllee 35
— Luise, We, Gerwigstr. 18
— Luise, We, Petergrabenstr. 5
— Lydia, We, Wutachstr. 21
— Magd, We, Rolandstr. 38
— Manfr, Vertr, Cäciliastr. 12
— Marg, Privat, BreiteStr. 46
— Marg, We, Gebhardstr. 62
— Marg, We, Gerwigstr. 56
— Marg, We, GutMagnusStr. 21
— Maria, Ang, Hohenzollernstr. 9
— Maria, BehAng, MarieAlexandraStr. 28
— Maria, Frau, Baumeisterstr. 32
— Maria, Frau, Erzbergerstr. 62
— Maria, Frau, Gewann Lohwiesen
— Maria, Frau, Lessingstr. 37
— Maria, Frau, Litzenhardtstr. 111 H
— Maria, Landw, BreiteStr. 32
— Maria, Näherin, BreiteStr. 40

Wilhelm Müller General-Vertretungen **Büromaschinen**
BÜRO-EINRICHTUNGEN
Karlstraße 34 Fernruf 27080

BLB BADISCHE LANDESBIBLIOTHEK
Baden-Württemberg

MONINGER BIER
anerkannt hervorragend

Braun Maria, We, Baumeisterstr. 28
— Maria, We, Steinstr. 27
— Maria, We, Wattkopfstr. 85
— Mart, Rentn, ErnstFriedrichStr. 13
— Mathilde, We, Marienstr. 70
— Max, MolkArb, MarieAlexandraStr. 17
— Max, PSchaffn, MühlburgerStr. 8
— Mina, We, Nelkenstr. 19
— Norb, RegOSekr iR, Turmbergstr. 10
— Otto, BahnArb, Zähringerstr. 60a
— Otto, BüromaschMechM, EmilGöttStr.21
— Otto, JustOSekr, Dammerstockstr. 21

Otto Braun
Kürschnerei und Pelzwarengeschäft
Kaiserstraße 38 ⇨ 20203

— Otto, Maurer, Hohlohstr. 20
— Otto, MetzgM, Boeckhstr. 3
— Otto, Schriftsetzer, Adlerstr. 28
— Otto, Vertr, Amalienstr. 18
— Otto, VerwOSekr, Ebertstr. 22
— Otto, Reinh, PlatzM, Killisfeldstr. 62-64
— Otto u Ad Schweißgut, mechWerkst, Ritterstr. 34 ⇨ 25803
— Paula, Frau, BreiteStr. 153
— Paula, We, Steinstr. 3
— Pauline, We, Links der Alb 17
— Pet, Autorep, Moltkestr. 20, Eingang Hertzstr. ⇨ 51183 (Wohn: Schulstr. 5)
— Pet, PFacharb, Jollystr. 29-31
— Pet, RegSekr, Gabelsbergerstr. 9
Gabelsbergerstr. 9
— Phil, StbSchaffner, WolfartsweiererStr. 14
— Reinh, Uhrenfachgesch, Bleichstr. 13 ⇨ 42420
(Wohn: Raiherwiesenstr. 5)
— Rich, Buchdr, Kaiserallee 87
— Rich, Schloss, Gebhardstr. 62
— Rich, Schreiner, Goethestr. 20
— Rob, ElMont, Bannwaldallee 70
— Rob, RegBauamtm. KarlHoffmannStr. 4
— Rol, Prok, Belchenplatz 4
— Rolf, BbAsst, Bahnhofstr. 50
— Rolf, Justeur, HansPfitznerStr. 6
— Rosa, We, CarlWeysserStr. 19
— Rud, BezLtr, Hölderlinstr. 1a
— Rud, Kurz-, Woll-, Baumwollw, Palmaienstr. 11
— Rud, MaschSchloss, LudwigWilhelmStr. 21
— Rud, Metzg, Goldgrundstr. 2
— Rud, PSchaffn, BreiteStr. 131
— Siegfr, Bauing, SäckingerStr. 5
— Siegfr., BehAng, Oberwaldstr. 53
— Siegfr, Maurer, Goethestr. 32
— Siegfr, StbSchaffn, Volzstr. 17
— Sofie, Frau, MarieAlexandraStr. 47
— Sofie, We, Pfalzstr. 125
— Stef, Blechn u Install, Goethestr. 24 H
— Stef, Schlosser, Waldhornstr. 12
— Steph, Kranf, Hochbahnstr. 8-12
— Theo, Dozent, Klosestr. 17 ⇨ 32029
— Th, Feinmech, Kirchfeldstr. 53
— Th, Rentn, Litzenhardtstr. 63
— Therese, We, Rheinstr. 8
— Trudel, Frau, Goethestr. 20
— Valent, Frau, RüppurrerStr. 20 H
— Wlt, Arb, Ostmarkstr. 74
— Wlt, Blechnerei, GrünwinklerStr. 1 ⇨ 3 21 35

Braun Wlt, PolBeamt, Klauprechtstr. 45
— Wlt, Schneider, Kelterstr. 6
— Wend IV, Rentn, Litzenhardtstr. 62
— Wend, SchreinM, Leopoldstr. 13 ⇨ 26382
— Dr Wrn, Assess, ReinholdFrankStr. 5
— Wrn, Bauschloss, Hirtenweg 14
— Wrn, RegOSekr, Kirchfeldstr. 40
— Wrn, Schreiner, GottesauerStr. 5
— Wlh, Buchb, BreiteStr. 82
— Wlh, Dreher, Bellenäckersiedlung 2
— Wlh, ElM, Limburgweg 17
— Wlh, kfmAng, ReinholdFrankStr. 27
— Wlh, Kfm, EttlingerStr. 15
— Wlh, Oberst aD, Klauprechtstr. 52
— Wlh, RegOInsp, Kanonierstr. 16
— Wlh, StadtbauOInsp aD, GrötzingerStr. 41 [3]
— Wlh, städtArb, Amthausstr. 20

Braun Willi, Lesezirkel Lesering
Büro: Werderstr. 98 ⇨ 26068
Wohn.: Kriegststr. 5c

— Willi, PFacharb, RüppurrerStr. 118
— Willy, VerwAng, Langenackerstr. 11
— Wolfg, VAng, Löwenstr. 11

Braunsche Hochschul-Buchhandlung und Antiquariat
Gegr. 1813
Kaiserstraße 120 ⇨ 23296
nach Geschäftsschluß ⇨ 51439

Braunagel Hrm, TelInsp aD, Waldstr. 66
— Jos, Tanzschule, Nowackanlage 13 ⇨ 2 21 15
— Karl, Rentn, Reichardtstr. 1
— Magdalena, We, Wehrastr. 15 ⇨ 31286
— Wlt, MaschIng, Rolandstr. 44
— Wlh, selbstKfm, Stephanienstr. 72
Braunbeck Maria, We, Haid&NeuStr. 64
Brauneck Anna, We, Pfinzstr. 70
— Frdr, Maler, AlterGraben 7
— Konr, Maler, Hirschstr. 124
Braunecker Anna, DSchneiderei, Stephanienstr. 71
Brauner Alfr, AbtLtr, Kaiserstr. 115
— Anni, GeschTeilhn, Goethestr. 22

Brauner Dr. med. Helmut, Facharzt für Hautkrankheiten, Eisenlohrstr. 6 ⇨ 5 01 76
Sprechzeiten: 10-12, 16-18 Uhr *

— Raim, Arb, MannheimerStr. 47
Braungardt Katharina, We, Kaiserallee 50
— Maria, Frau, Kaiserallee 52
Braunke Olaf, Schrifts, Winkelriedstr. 1
Braunnagel Maria, Frau, Dragonerstr. 9

Brauns Norbert, Schaffner, Morgenstr. 27

Brauns Dr. Sven, prakt. Arzt, Göhrenstr. 21 ⇨ 3 00 62
Sprechst.: täglich 15-18 Uhr, Mi keine, Sa 8-10. Alle Kassen *

Brauns-Verberne Dr. Siegl., homöopath. Ärztin, Göhrenstr. 21 ⇨ 30062
Sprechst. nur nach Vormerkung *

Braunschmidt Ernst, Modell, Weiherstr.8a
Braunschweig Ferd, Ing, Jahnstr. 15 ⇨ 2 14 39

Braunschweiger Gertr, Frau, AugustBebelStr. 61

Joh. u. Rich. Braunschweiger
Blechnerei und Installationsgeschäft
- Sanitäre Anlagen -
Kronenstraße 7 ⇨ 28537

— Maria, Milchgesch, MarieAlexandra Str. 44 (Wohn: Baumeisterstr. 28)
— Otto, Install, Baumeisterstr. 28
— Richard, BlechnerM, Kronenstr. 7 ⇨ 28537
Braunschweiger Kasse, Ersatzkasse f. d. Bekleidungsgewerbe, Kaiserstr. 152 ⇨ 24390
Braunstein Ant, Landw, Weiherstr. 19
— Barbara, We, Holderweg 50
— Frz, Ing, HerrenalberStr. 43
— Joh, Landw, Kirchfeldstr. 44
— Jos, Kraftf, Kirchfeldstr. 44
— Maria, We, HerrenalberStr. 43
— Oskar, OLokf, BreiteStr. 120
Braus Elfr, GeschTeilhn, Kärcherstr. 1
Brausam Jos, Zimmerm, Scheffelstr. 49
Brauß Br, Lagerist, KarlWilhelmStr. 7
— Otto, VerwOSekr iR, KarlWilhelmStr.7
— Wlt, Bäckerei, Hauptstr. 74 ⇨ 25691
Braxmeier Fritz, Mech, Augartenstr. 29
— Josefine, Frau, Drosselsangweg 21
Brazel Dr E, Facharzt f Frauenkrankh, Bunsenstr. 18 ⇨ 5 25 56
Brechbilder Elsa, Frau, Herweghstr. 5
— Emil, WerkM, Rheinbergstr. 44a
— Willy, MaschIng, Goldwäschergasse 4
Brecht Alb, Gerüstbauer, ImKrautgarten 4
— Alb, JustOInsp, Bahnhofstr. 20
— Alb, VerwInsp z Wv, Stephanienstr. 21
— Anna, Priv, Leopoldstr. 51
— Anna, We, Kornweg 27
— Arth, Rangier, Saarlandstr. 101a
— Ed, Kfm, Welfenstr. 6 ⇨ 32359
— Elise, We, Degenfeldstr. 2
— Elise, We, Krokusweg 47
— Else, We, Veilchenstr. 16
— Frid, Arbeiter, Herrenstr. 50a
— Frieda, Frau, DurlacherStr. 58
— Frdr, Rentner, Oberwaldstr. 38
— Günter, VInsp, Stephanienstr. 21
— Hans, HdlsVertr, Karlstr. 136 ⇨ 31364
— Hans, Kfm, MarieAlexandraStr. 64
— Hrm, UhrmM, Gerwigstr. 4
— Ingeborg, Frau, AmAnger 24
— Josefine, We, BreiteStr. 102
— Karl, MaschM, Gartenstr. 8
— Liselotte, We, Reinmuthstr. 6
— Lothar, Arb, Hirtenweg 16
— Osk, Bäckerei u. Kaffee, Schützenstr. 30 ⇨ 28732
— Otto, PolBeamt, Buschwiesenweg 8a
— Rob, WerkM, Melanchthonstr. 4
— Rosa, Frau, Bergstr. 18
— Dr Wlt, BbAbtPräs, Kastellstr. 27
— Waltraud, Krankengymnastik, Kriegsstr. 143 ⇨ 5 38 43
— Wrn, Geschf, Ebertstr. 18
— Wilfried, StbSchaffn, Marstallstr. 24
Brechtel Frida, HLehrn aD, HansThomaStr. 15a
— Math, We, GrötzingerStr. 50
Brechtelsbauer Willi, Maler, BaslerTorStr. 45

BAUGELD zu 4½% und hohe Steuerersparnis oder jährl. 25 bis 35% Wohnungsbau-Prämie. Guthabenzins 2½%
BADENIA BAUSPARKASSE KARLSRUHE 25 JAHRE
TELEFON 27318

BLB BADISCHE LANDESBIBLIOTHEK
Baden-Württemberg

Karlsruher Eisen- und Stahlhandel G.m.b.H.
Stab- u. Formeisen - Universaleisen - Spezialprofile - Qualitätsstabstahl - Blankmaterial - Schmiedematerial
Qualitätsfeinbleche - verzinkte Bleche - Mittel- und Grobbleche, sowie Stahlbleche in sämtlichen Güten,
Formaten und Stärken - Gas- und Geländerrohre - rohe schwarze Schrauben - Unterlegscheiben und Federringe
KARLSRUHE Fautenbruchstraße 49/51 Ruf Sammel-Nr. 3 14 87
Fernschreiber: Nr.: 0782 763 esta karlsruhe

Brechter Marg, Frau, Goethestr. 27
Breckenfelder Carl Heinz, DiplChem, Volzstr. 47
Breckle Frdr, HdlsVertr, Waldhornstr. 48
Breda Wilfr, Maler, Geranienstr. 1
Brede Karola, We, Haid&NeuStr. 4
Bredehorn Helm, Dolm, Nebeniusstr. 36
Bregenzer Egon, BkDir aD, HdlsVertr, Rheingoldstr. 11 ⇔ 22805
Breger Wlh, Prok, Hübschstr. 13 ⇔ 52266
Bregler Hedw, We, Seydlitzstr. 25
Brehler Erich, kfmAng, Haselweg 20
Brehm Alfons, Pack, Haizingerstr. 7
— Anna, OPSekrn aD, Winterstr. 29
— Elise, We, Klosterweg 20
— Frieda, BkAng, Amalienstr. 11
— Frieda, Frau, Hirschstr. 101
— Fritz, GartenM, Sandweg 10
— H, Zoologische Hdlg, Kaiserstr. 25 ⇔ 2 80 70
— Hans, KüchenM, Grabenstr. 9
— Hch, Blumengesch, Boeckhstr. 22 ⇔ 2 36 89
— Herb, Kelln, ReinholdFrankStr. 53
— Hugo, Beamt z WV,
— Karl, Hausdiener, Gebhardstr. 35
— Karol, We, Waldring 8
— Lina, We, HansSachsStr. 1 ⇔ 24176
— Ldw, Rentn, Augustastr. 20
— Marg, Hutsalon Jeanette, Karlstr. 83 ⇔ 22139 (Wohn: Vorholzstr. 11)
— Maria, We, Spitalstr. 16
— Maria, We, Uhlandstr. 8
— Ottilie, AbtLtrn, Akademiestr. 18
— Otto, ElM, Lamprechtstr. 9
— Reinh, Ing, HeilbronnerStr. 8
— Rud, Blumengesch, Kaiserstr. 193 ⇔ 22556
Brehme Gotth, Lagerverw., Zeppelinstr. 3
Breiden Sofie, Frau, WeingartenerStr. 9
Breidenbach Erich, Ing, Gebhardstr. 27
— Frz, StbOWagf, Haizingerstr. 7
— Frdr, PBetrAsst, Philippstr. 29
— Grete, Frau, Kaiserstr. 156
— Herb, StbOSchaffn, LudwigWilhelmStr. 11
— Jos, Pflaster- u Straßenbau, Rudolfstr. 8 ⇔ 28046
— Josefine, Rentn, Nebeniusstr. 7
— Kurt, Stanzer, Schlesierstr. 22
— Luise, We, Kalliwodastr. 6
— Wrn, MaschSchlosser, Haizingerstr. 7
Breidt Marie, HLehrn aD, Weinbrennerstr. 60
Breig Alb, Dachdecker, Forststr. 19
— Eleonore, We, Körnerstr. 1
— Hans, Schreiner, Kreuzelbergstr. 65
— Helene, Rentnerin, Klopstockstr. 6
— Hrm, Rentn, Hardtstr. 12
— Wlt, Arb, Bellenäckersiedlung 11
Breiner Karl, Rentn, Berckmüllerstr. 24
Breinich Marie, We, Cäciliastr. 14-16
Breining Arthur, Jugendwart, Sophienstr. 152
— Emil, Rentn, Kronenstr. 18-20 ⇔ 2 18 33
— Wlt, Schlosserei, Belfortstr. 9 ⇔ 24158
— Günther, Uhrm, Philippstr. 9
Breinling Brnh, Bauschloss, Schützenstr. 9
— Mart, StbWagf, Schützenstr. 13
Breinlinger Erwin, kfmAng, Sophienstr. 45
— Otto, OLokf iR, StuttgarterStr. 13
— Wlt, PolBeamt, Weinbrennerstr. 41
Breisinger Fridolin, Rentn, Baumeisterstr. 15
Breit Gottl, Wachm, Zietenstr. 27a
Breitbeil Marie, We, Yorckstr. 36
Breite Willi, Feinmech, Rheinstrandallee 11
Breitenbach Elisab v, Ang, Weinbrennerstr. 70
— Jakobea v, We, Weinbrennerstr. 70
Breitenberger Erich, Baggerf, Waldring 6
Breitenfeld Bodo, VKfm, Neckarstr. 60
Breitenstein Aug, ElIng, Südendstr. 5 ⇔ 31383
— Jak, Prok, Waldring 19 ⇔ 2 11 03
— Karl, Lokf, RüppurrerStr. 75
— Liselotte, Frau, Marienstr. 50
— Wlh, PolBeamt, AuerStr. 31
Breiter Antonia, HeimLtrn, Herrenstr. 37
Breiter Dr. Rudolf, Facharzt für Frauenkrankheiten, Hirschstr. 91 ⇔ 28451 Sprechst., 15-18 Uhr außer Mi. u. Sa. *
— Dr Siegfr, praktArzt, ReinholdFrankStr. 58 ⇔ 27662
Breitfeld Herbert, Röntgentechniker, KärntnerStr. 35
Breithaupt Elsa, We, Turnerstr. 7
— Emilie, VAng, Hirschstr. 170
— Hans, Buchh, Neckarstr. 16
— Hans, Schreiner, Ritterstr. 9
— Lina, We, Lehmannstr. 1
— Max, Pensionär, Hirschstr. 170
— Wlh, Metzgerei (Fil), Madenburgweg 14 u. Winterstr. 30 ⇔ 3 02 58
— Willi, AufzMont, Yorckstr. 25
— Willi, VermOInsp, Dahlienweg 32
Breithut Jul, FärberM, LudwigWindthorstStr. 40
— Jul, Rentn, Weinbrennerstr. 3
Breiting Gerh, kfmAng, Lachnerstr. 28
Breitinger Ad, Arb, Welfenstr. 10
— Alb, Rentn, Resedenweg 82
— Ant, Arb, Litzenhardtstr. 113
— Antonie, Frau, NeueAnlageStr. 25-27
— Aug, Kranf, Südbeckenstr. 21
— Bernh, FrisGesch, NeueAnlageStr. 19
— Emma, We, Litzenhardtstr. 111
— Erich, kfmAng, Kaiserstr. 61
— Hrm u Wlh, Mineralwasserfabr, Litzenhardtstr. 38 ⇔ 31851
— Jul, MaschSchloss, Elfmorgenbruch 7
— Karl, Straßenw, NeueAnlageStr. 19
— Marie, We, Weinbrennerstr. 7a
— Wlh, Mineralwasserfabrikant, Litzenhardtstr. 103 ⇔ 3 18 51
Breitkopf Alb, DetachierM, EttlingerStr. 45
— Gg, technAng, HeilbronnerStr. 22
Breitling Otto, HdlsVertr, Bachstr. 2 ⇔ 5 37 48
Breitlow Curt, Hauptm d Schupo aD, Volzstr. 41
Breitmaier Wlt, städtAng, Hauptbahnstr. 4
Breitmayer Martha, Frau, Gerwigstr. 56
Breitmeyer Karl, SchokoladenM, HeilbronnerStr. 1
Breitner Maria, Frau, Reichenbachstr. 28
— Mart, StSekr iR, Yorckstr. 37
Breitsch Paula, We, Essenweinstr. 19
— Sofie, RegSekrn iR, RüppurrerStr. 112
Breitscheidel Gg, ORevisor aD, Gutenbergstr. 1
Breitwieser Hel, OSchwester, Eisenlohrstr. 32 ⇔ 5 04 11
Brejer Rud, Schneider, Gewann Blöße
Breland Horst, GenVertr, Mondstr. 4 ⇔ 24054
Brem Joh, Zimmermann, HeilbronnerStr. 25
— Marianne, We, HeilbronnerStr. 25
Bremaphot-Biedebach & Co, Photogroßhdlg, Akademiestr. 71/73 ⇔ 20200
Bremenkamp Dr Günth, Rechtsanwalt, Douglasstr. 34 ⇔ 24579 (Büro: Karlstr. 15 ⇔ 26290)
Bremer Leonid, DipIng, Fechtstr. 3
Bremser Karl, Hüttenarb, Yorckstr. 20
Brenchelberger Karl, Arb, Bellenäckersiedlung 21
Brenckle Jos, Treuhandbüro, Herrenstr. 56
Brenckmann Luisette, Frau, Hirschstr. 33
Brendel Heidi, Sekrn, Friedenstr. 9
— Jak, Kraftf, Meidingerstr. 5
— Jos, Schiffer, Saarlandstr. 8
— Lieschen, We, SchwetzingerStr. 28
— Mart, SchneiderM, Leopoldstr. 35
— Mich, OPSekr iR, Karolinenstr. 1
— Wlh, Prok, FranzAbtStr. 15 ⇔ 5 30 89
Brendelberger Adelh, We, Taubenstr. 25
— Ad, Ang, Holderweg 50 ⇔ 30274
— Ad, WerkM, Krämerstr. 10
— Alfons, Rentner, Mahlbergstr. 19
— Alw, PlattenlegM, Taubenstr. 17
— Ant, PlattenlegM, Wiesenblumenweg 11
— Ant u Alwin, Plattenlegergesch, Wiesenblumenweg 11 ⇔ 51707
— Arth, ChemReiniger, Agathenstr. 16
— Aug, Blechn u Install, Rappenwörtstr. 51
— Aug, Eier, ButterGroßhdlg, KarlSchremppStr. 4 ⇔ 22770
— Ed, Schlosser, Amalienbadstr. 17
— Elisab, Obst- u Gemüsehdl, Pfalzstr. 20 (Wohn: Schifferstr. 5)
— Heinz, PAng, Winterstr. 30
— Helm, Dreher, Dohlenweg 2
— Jos, BauOSekr, Pfarrstr. 22
— Karl, Arb, Holländerstr. 7
— Kurt, Dreher, Rappenwörtstr. 52
— Magd, We, Laubenweg 19
— Martha, kfmAng, Taubenstr. 32
— Otto, Dachdeck, Rappenwörtstr. 44
— Otto, Stellmacher, Rappenwörtstr. 52
— Paul, MaschSchlosser, Wiesenblumenweg 1
— Ph, ElektroM, Taubenstr. 32
— Rosa, Frau, Turnerstr. 37
— Wlh, Dachd, Wilhelmstr. 47
— Willi, Hdlr, Valentinstr. 11
Brendle Jos, Sattl u Tapezier, Jägerhausstr. 18
— Marie, We, Kriegsstr. 169
Brendlin Heinz, DiplIng, Neuensteinstr. 6
Brenk Frz, Rentn, Klopstockstr. 6
— Karl, Rentn, AntonBrucknerStr. 14
— Rich, HdlsVertr, Hagenstr. 2 ⇔ 5 33 10
— Wilhelmine, We, Sophienstr. 81
Brenkmann Erich, GroßhdlsVertr, AuerStr. 19 ⇔ 41635 (Wohn: Bergwaldstr. 6)
— Rolf, kfmAng, Augartenstr. 70 ⇔ 31240
Brennecke Luise, We, Akademiestr. 31
— Wolfg, DipIng, Gluckstr. 10
Brenneis Osk, Arb, Augartenstr. 40

Autoglaserei
Spiegelbeleganstalt
Glasschleiferei mit Sandstrahlgebläse
Ladeneinrichtungen
Joh. Rüger
Schützenstr. 57 Fernruf 24264

BLB BADISCHE LANDESBIBLIOTHEK
Baden-Württemberg

Chem. Fassaden- u. Steinreinigung Ruf 3 -1-2-3-4
A. Springer, Ettlinger Straße 51

Brenneisen Arth, Blechn u Install, Scherrstr. 18
— Arth, Install, Wielandtstr. 12
— Art, Pförtn, Wilhelmstr. 3
— Aug, OFeuerwehrm, Mathystr. 4
— Emil, Schrein, Philippstr. 17
— Emilie, KrkSchwester, Tullastr. 59
— Josefine, We, Augartenstr. 4
— Karl, Rentn, Goethestr. 33
— Margarete, We, Holderweg 92
— Maria, We, Tullastr. 59
— Mina, We, Akademiestr. 42
— Val, Maurer, Marienstr. 3
Brennenstuhl Elisab, We, Marienstr. 15
— Erw, ElM, Yorckstr. 19
— Herb, Buchh, Litzenhardtstr. 96
— Irene, Frau, Yorckstr. 19
— Irmgard, PAsstn, Marienstr. 33
— Sigurd, kfmAng, LudwigWilhelmStr. 7
— Wrn, KfzHandw, Marienstr. 15
Brenner Adam, Kfm, Kriegsstr. 228 ⇔ 25749
— Adolf, Schreiner, Jägerstr. 56
— Alb, Bäckerei, Essenweinstr. 42 ⇔ 2 21 05
— Alb, Schloss, Luisenstr. 62
— Alfr, Ang, Friedenstr. 16
— Anna, Frau, Pfinzstr. 77
— Anna, Frau, Werderstr. 67 H
— Anton, StbOWagf aD, GottesauerStr. 43
— Art, BehAng, Hölderlinstr. 8
— Bernh, Buchh, Brauerstr. 19
— Berta, Frau, Sudetenstr. 70
— Berta, We, Kreuzelbergstr. 52
— Emil, Rentn, Klosterweg 20
— Erich, Büromasch, Bismarckstr. 73 ⇔ 27020

Brenner Erich, Elektroinstallations-Geschäft
Durlacher Allee 38 ⇔ 2 79 04

— Ernst, SchornsteinfegerM, Luisenstr. 23
— Erw, Sattl, Wachhausstr. 14c
— Eug, Rentn, Neufeldstr. 24
— Fridol, MalerM, Bernhardstr. 4
— Friedel, Kontor, Rankestr. 16
— Frdr, Bote, Elsternweg 13
— Frdr, OFinanzpräsident, Eisenlohrstr. 47 ⇔ 5 35 78
— Frdr, Rentn, Litzenhardtstr. 7
— Hans, Beamt, AugustBebelStr. 64
— Hans, Heizer, Neufeldstr. 24
— Hedi, stgMusiklehrn, Nowackanlage 11 ⇔ 2 48 90
— Hch, Exped, AugustBebelStr. 52
— Hch, Kraftf, Wilhelmstr. 46
— Helm, GroßhKfm, Wilhelmstr. 14
— Herb, PBetrAsst, Roonstr. 19
— Hrm, FernmIng, Sternbergstr. 1 ⇔ 26840
— Jos, VerwAng, Kriegsstr. 173
— Käthe, We, Kriegsstr. 75
— Katharina, We, ErnstFriedrichStr. 14
— Kurt, BuchdrM, Lortzingstr. 19
— Kurt, Ing, Bannwaldallee 59
— Ldw, BuchdrM, Lortzingstr. 19
— Ldw, LebensmGroßhdlg, Nowackanlage 11 ⇔ 24890
— Luise, Frau, Humboldtstr. 18
— Max, Buchh, CarlWeysserStr. 11
— Max, Schloss, UntereStr. 10
— Otto, BkAng iR, FriedrichWolffStr. 23
— Otto, Rentn, Bienleinstorstr. 36

Brenner Ph, Buchh, KarlHoffmannStr. 4
— Rud, HausM, Bertholdstr. 1
— Rud, Kassenbote, Essenweinstr. 36
— Wlh, Kraftf, Wielandtstr. 28
— Wlh, StbWagf, Humboldtstr. 26
— Wlh, WerkM, EggensteinerStr. 31
Brennfleck Anna, DRK-Helferin, Barbarossaplatz 2
— Lor, BäckerM, Haid&NeuStr. 58a
— Otto, Kaufmann, Saarlandstr. 115
Brenninkmeyer C & A GmbH, Bekleidung, Kaiserstr. 54/56 ⇔ 25986
Brentschun Hch, Install, Sophienstr. 198
Brenzinger Irma, Fachberaterin, Yorckstr. 11
— Karl, Rektor aD, Yorckstr. 11
— Dr. Max, OIng, Mathystr. 26a
Bresch Berta, We, Geranienstr. 9
— Eug, Prof, Bunsenstr. 3
Breser Berta, We, Geranienstr. 3
Bresien Alb, Fernmeldetechn, Murgstr. 13
Breslein Aug, Schneiderei, Kaiserallee 76
— Gust, H u DSchneiderei, Kaiserstr. 109
— Jos, We, Zähringerstr. 86 H
— Philippine, We, Kaiserstr. 109
Bress Paula, Frau, Adlerstr. 57
Bresso Ant, Masch, Litzenhardtstr. 108
Bresthöfer Elisab, We, Sophienstr. 155a
Breszka Matth, Arb, Bienleinstorstr. 16
Breth Jos, Arb, Wielandtstr. 24
Bretschger Hrm, Rentn, Amalienstr. 85
— Otto, technRbOSekr aD, Klosestr. 36
Bretschneider Karl, Rentner, Mathystr. 29 H
Brettar Otto, Filmübersetzer, Kriegsstr. 288 ⇔ 53859
Brettel Aug, KfzHandwM, Göhrenstr. 35
— Aug, Rentn, Kapellenstr. 56a
— Karl, BkInsp, Jollystr. 63
Brettenmeier Ant, Arb, EggensteinerStr. 35
Bretz Dr Carl, Bergassessor, Erzbergerstr. 61 ⇔ 25436
— Frida, Frau, Kriegsstr. 88
Bretzel Jos, Dipl.Ing, Archit, Vorholzstr. 4 ⇔ 2 65 53
— Lina, Frau, Posseltstr. 15
— Ldw, BetrStLtr, Grillparzerstr. 5 ⇔ 50022
Bretzinger Aug, WerkM, HeilbronnerStr. 6
Bretzke Ulr, Raucherbedarf u. Großhdls Vertr, Ebertstr. 24 ⇔ 3 16 78
Breu Erich, Agent (Lesezirkel), Marktstr. 2a
— Ludmilla, Frau, Cäciliastr. 2a
— Willi, Feldwebel, Klauprechtstr. 14
Breucker Rud, Prok, Welfenstr. 14a
Breuer Artur, PInsp, Nebeniusstr. 28
— Berta, Schneidn, Ostmarkstr. 26
— Emil, Spielw, Kinderwagen, Marstallstr. 2 (Wohn: WeingartenerStr. 6)
— Hans, Gipser, HeilbronnerStr. 16
— Hrm, Angestellter, Reichenbachstr. 25
— Jos, BankORev aD, Sophienstr. 185
— Josef, Rentn, Steubenstr. 17
— Dr. Kurt, Arzt, Hübschstr. 34
— Rob, DiplWirtschafter, RüppurrerStr. 27
— Rud, HdlsVertr, Steubenstr. 17
Breug Emmi, We, Bahnhofstr. 32
Breuling Karol, We, Fabrikstr. 7

Breunig Aug, Ang, Ruschgraben 113
— Frz, Prof iR, Eisenlohrstr. 1a
— Hannelore, DiplBibliotheksinspn, Kaiserallee 25c
— Hdw, We, Schützenstr. 23
— Hildeg, OLehrin iR, Stösserstr. 29
— Kurt, RevInsp, Klosterweg 25
— Lina, We, Gartenstr. 70
— Mart, MaschSchloss, Ruschgraben 111
— Rud, BkAng, Ruschgraben 111
— Siegfr, Schriftsetzer, Nuitsstr. 25
— Theresia, We, Rheinstr. 4
— Wlh, Bankrat, Kanonierstr. 7
Breuninger & Grötzinger, Stuttgart, Verk v Stahlmöbel, Werderstr. 45
Breuninger Wlt, BbBetrWart, Kastenwörtstr. 6
Breusch Karolina, We, Berckmüllerstr. 31
— Max, Kraftf, Schillerstr. 30
— Mina, We, Schillerstr. 30
— Wlh, OPSekr, Ligusterweg 3
Breustedt Wlt, HdlsVertr, Lessingstr. 74 ⇔ 2 12 06
Breutigam Ewald, Kraftf, Taubenstr. 4a
Brey, Edm, Buchh, Kaiserallee 84
Breyer Ant, WerkM aD, LudwigWilhelmStr. 15
— Frz, Viehagent, Brückenstr. 13 ⇔ 25426
— Frz u Hrm, Viehagentur, DurlacherAllee 66 ⇔ 25072
— Frz Xav, Sachbearb, HeilbronnerStr. 3
— Frieda, städtAng, Weinbrennerstr. 68
— Frdrke, We, Weinbrennerstr. 60
— Hans, KfzHandwerker, Christophstr. 6
— Hrm, Viehagent, ErnstFriedrichStr. 5 ⇔ 41162
— Max, Ang, Neuensteinstr. 13
— Max, Former, Raiherwiesenstr. 18
Breysach Marita, kfmAng, Dragonerstr. 8
Brezina Moritz, Rentn, Albtalstr. 11
Brezing Herta, We, Lehrn, Sinnerstr. 2
Brian Wrn, Kfm, HeilbronnerStr. 17
Brief Hans, DiplIng, Erzbergerstr. 18
Briegel Frieda, We, Sophienstr. 176 ⇔ 52382
— Ilse, Helfn in Steuersachen, Sophienstr. 176 ⇔ 52382
Brieger Anita, We, Rappenwörtstr. 61
Briegleb Dr. Hans, OArzt, Sophienstr. 55-57
Briel Berth v, RegOInsp iR, Kaiserallee 64
— Egon v, Gleiswerker, Luisenstr. 8
— Dr Karl van, praktArzt, Friedenstr. 8 ⇔ 24033
— Marg v, technZeichnerin, Kriegsstr. 186-188
— Maria v, RegSekrn, Englerstr. 1
— Maria v, We, Englerstr. 1
— Dr Ruth van, prÄrztin, Friedenstr. 8
Brieland, Wlh van, Rentn, Sophienstr. 44
Brieskorn Elise, We, Durmersheimer Str. 77 H²
Brill Frieda, HLehrn aD, Südendstr. 3
— Frdr, Arb, Neubruchweg, Bar. 2
— Gertr, OLehrn aD, Südendstr. 3
— Hulda, BkBeamt, RastatterStr. 54
— Kurt, DiplLandw, Mathystr. 14-20
— Liselotte, Kunstmal, Kreuzstr. 28
— Ldw, OLehrer aD, Südendstr. 3
— Otto, DiplIng, Südendstr. 3
Brillinger Gerh, Prok, Blücherstr. 22
Brilmayer Nelly, We, NördlHildapromenade 18 ⇔ 26300

Wilhelm Müller
BÜRO-EINRICHTUNGEN
Karlstraße 34
General-Vertretungen
Büromaschinen
Fernruf 27080

BLB BADISCHE LANDESBIBLIOTHEK
Baden-Württemberg

FERNSCHREIB-NR. 0782/670
ANNONCEN-EXPEDITION
KRAIS
WERBEGES. M. B. H
KARLSRUHE · WALDSTR. 30
TELEFON ✱ 23544
vermittelt eilige Trauernachrichten, Personalanzeigen von Behörden, Firmen und Privat zu Verlagspreisen an alle Zeitungen des In- u. Auslandes.

Bringe Wolfg, MaschIng, Limburgweg 12
Bringmann Frida, We, Kaiserallee 17 a
— Ldw, VerwAng, Gartenstr. 28a
Bringsauf Klara, We, Mathystr. 14-20
Brinkmann GmbH, Bremen, Verkaufsltg Baden/Pfalz, ReinholdFrankStr. 1 ⇔ 27157
Brinkmann Eduard, kfmAng, Vorholzstr. 30
— Joh, kfmAng, WiesbadenerStr. 7
— Ldw, DiplChem, Kronenstr. 16
— Wlt, VerkLtr, DurlacherAllee 57 ⇔ 26589
Brinnel Hrm, BehAng, Volzstr. 6
Briot Klara, We, Landeckstr. 7
Brischar Max, Dekor, Augartenstr. 91
Brischle Ldw, Rentn, Gervinusstr. 7
Britsch Alw, Schlosser, Zietenstr. 37
— Anna, BehAng, Moningerstr.10a H
— Anna, We, LangeStr. 107
— Anna, We, Vorholzstr. 42
— Eduard, Ang, Kaiserstr. 98
— Elisab, We, Kreuzelbergstr. 31
— Elise, We, Friedenstr. 8
— Erw, PolWachtM, Winterstr. 17
— Frdr, Schloss, RüppurrerStr. 79
— Hans, Zugf, Striederstr. 16
— Hrm, Kraftf, Kreuzelbergstr. 31
— Otto, Arb, Brunnenstr. 7
— Rosa, We, RastatterStr. 93
— Wrn, PFacharb, Kreuzelbergstr. 31a
— Willi, GewerkschSekr, Wilhelmstr. 77
— Willy, SchneidM, Friedenstr. 8
Britting Ernst, BehAng iR, Sperberweg 35
Brittner Ida, We, Hirschstr. 51b
Britz Alb, RbAmtm iR, Lebrechtstr. 33 ⇔ 3 19 97
— Wlh, Arbeiter, Zietenstr. 56
Britzius Hans, BetrAsst., Blotterstr. 5
Brixner Dr Gg, Schriftleiter, Gartenstr. 29a
Brixy Emma, We, ErnstFriedrichStr. 6
Brize Edith, Frau, Poststr. 6
Broc Hdw, Frau, Südendstr. 43
Brocai Renato, Ang, Jollystr. 57
Brock, Arth, Großhdl, RintheimerStr. 30
— Aug, TextilwGesch, Rheinstr. 13 ⇔ 5 30 49
— Eug, Frau, Musiklehrn, Moltkestr. 31
— Heinz, Kontrolleur, Adlerstr. 46-48
— Ida, Frau, Geranienstr. 22
— Karl, Kfm, Kaiserallee 14 ⇔ 50696
— Otto, WerkzSchloss, Gerberstr. 6
Brockelmaier Emil, Arb, Raiherwiesenstr. 4
Brockenauer Elisab, We, BreiteStr. 45
Brockerhoff Frdr, Kranf, Kriegsstr. 141a
Brockmann Ernst, Konditor, Uhlandstr. 12
Brockob Hilda, We, Diakonissenstr. 17
Broda Gust, Arb, Augartenstr. 70
— Peter, Arb, Geibelstr. 11
Brodbeck Frz, Maler, Akademiestr. 15 H
— Gg, Stahlwarenhaus, Amalienstr. 93 ⇔ 24322 (Wohn: Postweg 23 ⇔ 51568, Werkst: Brauerstr. 15)
— Hch, Rentner, Brahmsstr. 8
— Karl, Rentn, Ernststr. 68
Broderdörp Jürgen, StudAssess, Herrenstr. 25
Brodesser Hch, Prof iR, Hübschstr. 13 ⇔ 5 25 33
— Maria, Helf i Steuers, Herderstr. 2 ⇔ 51091
— Otto, StBerater, Kaiserallee 18a ⇔ 5 25 39
Brodkorb Helene, We, Waldhornstr. 33
— Johs, Ing, Friedenstr. 19
— Otto, Vorarb, Hardenburgweg 8
Brodmann Frz, Wachm, Gutenbergstr. 5
— Hubert, Kraftf, Hardenburgweg 9
Brodowski Auguste, Frau, Goethestr. 17
Brodzina Maria, We, Kriegsstr. 63 ⇔ 2 62 17
Bröckel Jos, LebensmGesch, Hirschäckerstr. 2
— Wilhelmine, Rentn, Steinmetzstr. 4
Bröckelmann Anni, Rentnerin, DanzigerStr. 1
Bröcker Hans, Kfm, Saarlandstr. 133 ⇔ 5 04 54
— Paul, Oberst aD, Kanonierstr. 6
Brödel Günter, Gebrauchsgraphiker, Weinbrennerstr. 13 ⇔ 5 03 97
Brödlin Fanny, We, Moltkestr. 21
Brög Else, We, Klosterweg 20
— Olga, We, Sophienstr. 77
— Wlh, BehAng, Weltzienstr. 8
Bröhl Heinz, Prok, Belfortstr. 8 ⇔ 2 57 30
Brökel Cäcilia, We, Lachnerstr. 21
Broel Herb, HdlgsBvm, Draisstr. 12
Brölz Jos, Rentner, Waldstr. 40c
Brömme Paul, DiplIng, Stadtbaurat, BadenerStr. 75 ⇔ 41039
Brömser Kurt, Mont, Geibelstr. 1
— Ldw, ElMont, AugustBebelStr. 51
— Ldw, Rentn, Waldring 13
— Rufina, We, Reichenbachstr. 24
Brönner Lisl, Institut f Kosmetik, Pfinztalstr. 94 ⇔ 41316
Brössler Mark, Schneiderei, Akademiestr. 21
Broghammer Helm, PolBeamt, Pfinzstr. 9
Brogl Karl, Schrein, Nuitsstr. 10
Brogle Mina, Frau, Rappenwörtstr. 61
Brogli Alb, Lebensm, Gebhardstr. 14 ⇔ 31175
— Emma, Rentn, Amalienstr. 8
Brogli-Henn, Fritz, HdlsVertr, Hirschstr. 137 ⇔ 31203
Brohammer, Christ, Rentner, Schlachthausstr. 8c
— Hugo, Prok, Liebigstr. 11
— Johs, Rentn, Rosenweg 12
— Karl, Kfm, Helmholtzstr. 4

BROHM
Am Werderplatz 40-44 · Möbelhaus
Kaiserstraße 86 · Möbel und Betten
Werderplatz · Betten und Gardinen
⇔ 210 21/22

Brohm Willy, GeschInh, Hirschstr. 123 ⇔ ✱ 21021
Broichmann Gottfr, Gastst z Blume, Pfinztalstr. 2 ⇔ 41304
Broll Irene, Kontoristin, Draisstr. 20
Brombach Emma, We, Stephanienstr. 6
— Johanna, StudRätin, Sephanienstr. 6

Brombacher Nachfolger
seit 1858
Kaffeegroßrösterei
Lebensmittel- und Süßwarengroßhandlung
Südl. Uferstraße 4 ⇔ 51678

Brombacher Ad, Mech, Karlstr. 68
Alb, Herde u Öfen, Waldstr. 22, Filiale: Körnerstr. 1 ⇔ 23894 (Wohn: Herderstr. 2)
— Alb, sen, Rentn, Herderstr. 2
— Eva, We, Gerberstr. 12
— Frdr, Rentn, Klosterweg 20
— Lucie, Frau, Rudolfstr. 28
Brommer Luise, We, GottesauerStr. 45
— Max, technAng, Schänzle 27
Broniatowski Max, Kfm, Albtalstr. 15
Bronner Berta, We, Amthausstr. 7
— Elisab, VAng, Sophienstr. 28
— Frz, Koch, Rechts der Alb 28
— Frida, kfmAng, Weltzienstr. 21
— Fritz, ElMaschRepWerkst, Kaiserallee 68 ⇔ 52055
— Dr. Fritz, StudRat iR, Sophienstr. 148
— Hans, DrehM, Kleinbachstr. 17
— Hans, Kfm, Kaiserallee 93
— Hrm, Priv, Philippstr. 29 ⇔ 52478
— Horst, Techn, Steubenstr. 17
— Jos, Rentn, Kleinbachstr. 17
— Käthe, Frau, Gebhardstr. 20
— Klara, Frau, GewannKleinoberfeld 13
— Marg, We, Moltkestr. 47
— Math, DSchneiderei, Sophienstr. 28
— Reinhard, Fotoatel, Waldstr. 56
— Susanna, We, Scheffelstr. 37
— Wlh, Rentn, GrötzingerStr. 20
Bronst Waldemar, VerwAng, Gartenstr. 28a
Brosamer Genov, VerwAng aD, Dammerstockstr. 17
Brosart-Waldmann Lore, Klavierunterricht, Wichernstr. 8
Brosch Ant, Zimmerm, Lessingstr. 27
— Hanns, VerwAng, Zietenstr. 23
— Wlh, Schuhmacher, Hardtstr. 58
Broschak Antonie, We, Jägerstr. 48a
Brosche Rich, Werkzeugm, Rudolfstr. 24
— Rud, Gürtler, Feierabendweg 15
Brose Alw, kfmAng, Gerwigstr. 54
— Elisab, Frau, Steinmetzstr. 1
— Karl, Maurer, Sudetenstr. 115
— Lisetraud, We, FreiburgerStr. 21
Brosi Kurt, Kfm, Mathystr. 10
— Willi, SchreinM, Karlstr. 71
Brosinski Harro, Archit, Sophienstr. 173a ⇔ 5 08 92
Broß Frz, StbWagf, BingerStr. 24
— Herb, Schlosser, Mahlbergstr. 56
— Lina, We, Mahlbergstr. 56
— Max, Friseur, BadenerStr. 71
Bross Gottfr, RgOSekr, Leopoldstr. 3
— Jos, BbInsp, Kriegsstr. 6
Brossmann Elfr, We, WeingartenerStr. 44
— Irmfr, Chemiker, Marienstr. 86
Broßmer Karl, OStudDir iR, Moltkestr. 57
— Rosina, We, Weltzienstr. 2
Brostyom Adam, Arb, HagsfelderAllee 5c
Brotan Emmi, Rentnerin, Klosterweg 20
Brotz Emma, We, Marienstr. 18
— Hans, MaschSchloss, Marienstr. 18
— Jos, Textilvertr, Dammerstockstr. 21 ⇔ 32180
— Karl, kfmAng, RüppurrerStr. 12
— Wrn, Zimmermann, Wielandtstr. 12
Brotzki Helene, Frau, Lindenallee 30
Brotzler Nikol, Rentn, Kaiserstr. 111
Browko Edward, Arb, Gartenstr. 45

1858 1958
VOLKSBANK KARLSRUHE
e. G. m. b. H.
Hauptgeschäft: Marktplatz, Ruf ✱ 26991 - Zweigstellen in: Khe.-Knielingen, Lauterburger Str. 2, Ruf 53070, Khe.-Mühlburg, Rheinstr. 42, Ruf 51838

BLB BADISCHE LANDESBIBLIOTHEK
Baden-Württemberg

Die gute HAID & NEU Nähmaschine
SEIT 1860

BBC
BROWN, BOVERI & CIE. AG., MANNHEIM
Büro Karlsruhe
Kriegsstraße 140 ⇨ 27351

Brox Alfr, Kraftf, MannheimerStr. 45
— Frieda, Frau, Sophienstr. 79
— Frdr, VermAssess, OffenburgerStr. 1
— Gg, Rentn, MannheimerStr. 45
Brua Alb, Pens, Weinbrennerstr. 81
Bruch Dag, Schausteller, Lützowstr. 10
— Maria, We, Posseltstr. 4 ⇨ 4 12 37
Brucher Erna, Frau, Renckstr. 11
— Theresia, We, Marienstr. 39
Bruchhaus Gertr, Frau, Eckenerstr. 1
Bruchhauser Maria, We, Erzbergerstr. 62
Bruchmann Elisab, We, Putzmach, Gebhardstr. 45
— Ldw, KüchenM, Bunsenstr. 8
— Martha, We, Hildebrandstr. 30

Bruchof & Gremmels
Zentralheizungen
Goethestraße 25 ⇨ 26759

Bruchof Frdr, Ing, Goethestr. 25 ⇨ 26759
Brucker Ad, HdlsVertr, Vorholzstr. 2 ⇨ 22869
— Aug, Autotransporte, DurmersheimerStr. 94 ⇨ 51807
— Christine, Frau, Maienweg 9
— Eleonore, Frau, RintheimerStr. 53
— Emil, Rentn, Mainstr. 30
— Frz, Pensionär, Nebeniusstr. 20
— Frieda, Buchhn, Hirschstr. 109
— Wlh, RbBeamter iR, Morgenstr. 33
Bruckert Helm, PFacharb, Gerwigstr. 54
Bruckner Anneliese, Schönheitspflege, Erzbergerstr. 10 ⇨ 24545
— Ernestine, Frau, Rappenwörtstr. 4
— Hch, Rentn, Salmenstr. 29
— Hrm, Kfm, Erzbergerstr. 10 ⇨ 24545
— Karl, techn BbInsp, Friedenstr. 8
Brucksch Heinz, VInsp, Lindenallee 36
— Paul, VInsp, Gluckstr. 2
Bruckschlegel Alois, Rentn, Pfinztalstr. 68
Brudek Olga, We, Scheffelstr. 58
Bruder Alb, Geschf, Haid&NeuStr. 66 ⇨ 23175
— Alb, Pens, Marienstr. 28
— Dr Alb, Verleger, Bismarckstr. 21 ⇨ ✶ 2 30 14
— Anna, BehAng, Bussardweg 7
— Anny, We, Bussardweg 7
— Elfr, Frau, Augartenstr. 30a
— Franziska, We, An der Bahn 7
— Frieda, We, Augartenstr. 58
— Hans, ElMont, Sophienstr. 130
— Helm, Gartenarb, Waldhornstr. 22
— Herm, IndKfm, Alberichstr. 8
— Jos, Bäckerei, Kaiserallee 95a ⇨ 5 01 01
— Jos, HdlsVertr, Mathystr. 6
— Jos, kfmAbtLtr, Buntestr. 11
— Jul, BetrM, Sybelstr. 11
— Karl, Ratschreiber iR, Roonstr. 15
— Karl, RbLadeM aD, RüppurrerStr. 37
Bruder Karol, We, Asternweg 5b
— Klara, We, Gellertstr. 30
— Lina, We, Hirschstr. 130
— Liselotte, Frau, Marienstr. 10
— Luise, We, GeorgFriedrichStr. 24
— Maria, We, Sophienstr. 130
— Mina, We, Körnerstr. 26
— Otto, HdlsVertr, Hübschstr. 11 ⇨ 5 27 51
— Wlt, Kraftf, Tullastr. 59
— Wlt, Malergesch, Akademiestr. 34 ⇨ 22476

Bruderverlag
Bismarckstraße 21 ⇨ 23014/15

Brudy Frz, Monteur, Frankenstr. 2
Brück Berta, Frau, Viktoriastr. 15
— Günth, techn Einkäufer, Rechts der Alb 22a ⇨ 3 20 76
— Karl, SparkassenAng, Kronenstr. 15
— Paul, MontageM, Moltkestr. 119a
Brückel Berta, Frau, Gerwigstr. 21
— Frieda, We, Blumentorstr. 28a
— Karl, orthopWerkst, Akademiestr. 18 ⇨ 24609
— Manfred, VerlAng, Friedenstr. 2
— Wlt, BbAsst, Buntestr. 7
— Wlt, Monteur, Sophienstr. 22

Brückel Wilhelm jr.
Damen- und Herrenfrisiersalon
Tabakwaren, Pfinztalstr. 77 ⇨ 42554

— Wlh sen, Rentner, Pfinztalstr. 77
Brücklmeier Walla, WebMn, Erzbergerstr. 5
Brückmann Wlt, Ing, Fahrschule, Lamprechtstr. 15 ⇨ 4 25 89
Brückner Alex, Ing, Anebosweg 9
— Alfr, Glasschleifer, NeureuterStr. 45
— Elisab, We, Scheffelstr. 14
— Erich, Vertr, Hirschstr. 25 ⇨ 26682
— Ew, Gürtler, GottesauerStr. 29
— Frdr, Metallsachverst, Bahnhofstr. 42 ⇨ 3 07 69
— Gg, Ang, Boettgestr. 11
— Gertrude, BkAng iR, Enzstr. 24
— Helene, Rentnerin, Amalienstr. 43
— Hilde, DSchneiderei, Kaiserstr. 176 ⇨ 2 56 88
— Hilde, We, Moningerstr. 10a
— Johs, ElKfm, Gartenstr. 44
— Karl, Aufzugsmont, Lessingstr. 47
— Karl, OPInsp iR, Kriegsstr. 69
— Maria, Prokuristin, EttlingerStr. 47
— Maria, We, Rheinstr. 33 ⇨ 50607
— Martha, Frau, Murgstr. 4
— Wlh, ElIng, Lebrechtstr. 42
— Wlh, Pens, Pappelallee 2
Brüderlin Heinz, DiplIng, Schnetzlerstr. 2
Brüdigam Emilie, We, Tabakw, Morgenstr. 45, Rheinstr. 49 ⇨ 51665 u. Zirkel 25a ⇨ 2 15 36
— Johanna, Kont iR, Stephanienstr. 17
— Wlh, Geschf, Steubenstr. 6
Brügge Paul, Verlagsbuchhändler, Vorholzstr. 30
Brühl Elli, Frau, Rudolfstr. 27
— Herb., MalerM, KarlWilhelmStr. 24 (Werkst: Ostendstr. 7)
— Martha, We, Lessingstr. 70a
— Paula, We, KarlWilhelmStr. 24

Brühl-Hunsinger Marthel
Kosmetik - Nemecure
Lessingstraße 70a ⇨ 25100

Brühler Eug, MetzgerM, Hildebrandstr. 19
Brühlmann Frz, Privat, Haid&NeuStr. 36a
— Franziska, We, Haid&NeuStr. 36a
— Joh, Süßmoster, RintheimerStr. 10
— Kurt, Autotransp, Veilchenstr. 11 ⇨ 26773
— Rud, Arb, Haid&NeuStr. 36a
Brühlmann-Fanger Rosa, We, Leibnizstr. 1
Brühmüller Anna, We, Augartenstr. 77
— Erw, Schreiner, Händelstr. 12
— Karl, BbOInsp, Baumeisterstr. 13
— Nik, Glasreinig, Marienstr. 69
— Siegfr, Maler, Bürgerstr. 19
Brümmer Emma, We, Reichenbachstr. 34
— Frida, We, Herderstr. 6
— Helm, DiplChem, Kaiserallee 31 ⇨ 24057
Brüning Rud, BkKfm, Waldstr. 79
Brünner Emil, OLehr, Feldblumenweg 8
— Erich, Feinmech, Postweg 2
— Jos, ORegRat aD, Lachnerstr. 4
— Karl, Rentn, Morgenstr. 31
— Wolfg, VerwOInsp, Silcherstr. 13
Bruer Harry, DiplIng, Ruschgraben 105
Brüsch Irmg, Frau, Fechtstr. 3
Bruesewitz Reinhard, VerwAng, SchwetzingerStr. 10
Brüssow Wlt, techn Leiter, Adlerstr. 15
Brüstl Hans, Arb, Pfinztalstr. 74
Brüstle Bertr, Schrein, AugustSchwallStr. 4
— Elisab, We, Rudolfstr. 5
— Erw, MaurerM, Kirchstr. 26
— Frz, MaschSetzer, Nebeniusstr. 29
— Frz, OTelInsp, Wilhelmstr. 81
— Fritz, kfmAng, Schauinslandstr. 24
— Fritz FW, Spedition u Güterverkehr, Haid&NeuStr. 6 ⇨ 2 27 52
— Ldw, Kraftf, Geibelstr. 12
— Wlh, PFacharb, Häusserstr. 10
Brüstlin Fritz, Rentner, Yburgweg 14
— Wlh, Buchh, Bachstr. 56
Brütsch Marg, We, DurlacherStr. 1
— Maria, Frau, Hoffstr. 8
Brug Willi, techn Ang, DurlacherAllee 30
Brugger Gg, Rentner, Hölderlinstr. 5
— Guido, Kfm, Nuitsstr. 23
— Jos, Pens, AugustBebelStr. 67
— Josefine, We, Philippstr. 25
— Karl, kfmAng, Geibelstr. 13
— Lore, kfmAng, Kandelstr. 9

Brugger Xaver, Bau- und Möbelschreinerei
Sophienstr. 36, ⇨ 22884 Wohn.: Karlstraße 58

Bruggner Otto, BbInsp, Sophienstr. 80
Brugier Ad, ElIng, Auf dem Guggelensberg 10
— Charl, We, Friedenstr. 1 ⇨ 24206
Bruhn Art, Mech, Maxburgweg 20
Bruhns Günth, Ing, Schlagfeldweg 4
— Helene, We, Kaiserallee 84
Bruks Herta, Frau, RastatterStr. 108
Brumeißl Alfr, Zimmermann, HermannKöhlStr. 38
Brumm Hrm, StbSchaffn, Morgenstr. 43
— Wlt, Schloss, Baumeisterstr. 52
Brumma Dieter, Modellbauer, Amalienstr. 46
Brummer Berta, Rentn, Dornwaldstr. 5
— Ursula, Frau, Sophienstr. 190
Brumofsky Jos, Arb, Elfmorgenbruch 8

Alles gleich in einer Linie:
Neff-Herd, Kühlschrank, Waschmaschine
„Neff-Komplett von A bis Z"
NEFF

BLB BADISCHE LANDESBIBLIOTHEK
Baden-Württemberg

MONINGER BIER
anerkannt hervorragend

Brun Wolfg, Rundfunktechn, Blücherstr. 10
Brune Otto, HdlsVertr, Lebrechtstr. 37 ⇔ 3 08 57
Brunecker Gg, Kraftf, Sommerstr. 14
Brunella Hans, Port, DurmersheimerStr. 57/59

Josef Brunella
Blechnerei und Installationsgeschäft
Sanitäre Anlagen
Sophienstraße 51 / Wohnung: Rüpp., Gaistalweg 2
⇔ 26533

Brunisch A u F Heidt, ArchitBüro, Kaiserstr. 241 ⇔ ✱ 24315
— Arth, RegBauM aD, Archit, Schirmerstr. 10 ⇔ 23754 (Büro: Kaiserstr. 241 ⇔ ✱ 24315)
Brunk Carl, JustOInsp iR, Eiskellerweg 1
— Erika, StudRätin, Eiskellerweg 1
— Ldw, Gastst Großherzog Friedrich, Veilchenstr. 9 ⇔ 27298
— Wlh, StudRat, Eiskellerweg 1
— Wlfg, Plakatmaler, Sophienstr. 105
Brunke Ernst, VersVertr., KarlDelisleStr. 8
— Fritz, BbOInsp, Erzbergerstr. 20
— Heinz, Kupferschmied, Poststr. 2
— Manfr, Lagerverw, LudwigWindthorstStr. 40
Brunkhorst Frdr jr, Amtsrat, Ebertstr. 19
— Frdr sen, KrimKommissar iR, Sophienstr. 194
Brunn Art, Vulkaniseur, DurlacherStr. 47
— Gertr, Frau, Saarlandstr. 94
— Erich, LapoHWachtM, Kriegsstr. 61
— Erwin, Schauspieler, Luisenstr. 37
— Gg, Elektr, Körnerstr. 30
— Gg, Landw, LangeStr. 6
— Hugo, Speiseeisverk, DurlacherStr. 50
— Otto, Landw, RastatterStr. 79
— Paul, Pens, Veilchenstr. 37
— Rud, Arb, Rheinbergstr. 34
— Sofie, We, DurlacherStr. 50
Brunnecker Herb, Zollbeamter, Douglasstr. 12
Brunner Ad, Automech, Amalienbadstr. 24
— Alb, Rentn, Rappenwörtstr. 33
— Amalie, We, Seubertstr. 6
— Anna, kfmAng, Hirschstr. 115
— Anna, technAng, Stephanienstr. 63
— Arth, Rentn, Geibelstr. 25
— Artur, Schreiner, Forststr. 15
— Aug, Rentn, Schwanenstr. 34
— Christiane, We, Kastenwörtstr. 60
— Christine, We, Wachenburgweg 21

Egon Brunner
Schornstein- und Feuerungsbau
Am Stadtgarten 11 ⇔ 308 85

Brunner Elisab, Milchgesch, Nuitsstr. 3 ⇔ 51259 (Wohn: Nuitsstr. 14)
— Elisab, We, Schifferstr. 2a
— Emil, Schuhmacherei, ForchheimerStr. 12
Brunner Emilie, We, AmStadtgarten 11
— Emma, PSekrn, Ebertstr. 11
— Ernst, Konstrukteur, Rudolfstr. 2
— Erw, TextilwGesch, DurmersheimerStr. 87 ⇔ 50683 (Wohn: Staufenbergweg 23)
— Eug, LagerM, Schwanenstr. 34
— Frz, OZugSchaffn, Inselstr. 9
— Frieda, We, Klosterweg 20
— Frieda, We, LebensmGesch, Agathenstr. 24
— Friedel, Frau, Elfmorgenbruch 13
— Frdr, Arb, Kastenwörtstr. 19
— Frdr, Dachdecker, Kreuzelbergstr. 6
— Fritz, Dachdecker, Rabenweg 15
— Gisela, Frau, Treitschkestr. 6a
— Hasso, Maschinist, Taubenstr. 34
— Heinz, EInstall, Geibelstr. 16
— Helm, städtArb, Sudetenstr. 78
— Hrm, Bautechn, Rabenweg 2
— Joh, Schuhmacher, Rennbuckel 30
— Jos, Maler, Hardenburgweg 13

Brunner Karl, Bau- und Möbelschreinerei Glaserei, Innenausbau, Schlachthausstr. 19 ⇔ 21532

— Karl, BbArb, Sudetenstr. 78
— Karl, Fräser, Moningerstr. 22
— Karl, kfmAng, Adlerstr. 57
— Kath, We, Rabenweg 2
— Kath, We, Römerstr. 21
— Kurt, kfmAng, DurlacherStr. 20
— Lieselotte, RchAng, Rechts der Alb 18
— Lina, VerwOSekrn, Ebertstr. 11
— Lothar, Arb, Pfalzstr. 63
— Ldw, KfzM, Rabenweg 2
— Ludwig, Schäftemacher, BerlinerStr. 16
— Luise, We, Plättigweg 8
— Maria, We, Geibelstr. 16 H
— Maria, We, Luisenstr. 6
— Maria, We, Waldhornstr. 15
— Marie, We, Schützenstr. 66
— Ottilie, We, RintheimerStr. 1
— Otto, Buchh, Staufenbergweg 23
— Paula, We, GottesauerStr. 45
— Rob, OWachtM, Lessingstr. 7
— Rud, Ang, Moltkestr. 8
— Rud, Maler, Mainstr. 4
— Rud, Zimmerm, Sudetenstr. 78
— Wlt, Lagerist, Römerstr. 21
— Wlt, SchneiderM, Karlsburgstr. 5
— Wlt, SchuhmM, Pfalzstr. 63
— Wlh, OKüfer, Goethestr. 15a
— Wlh, technAmtm, Gebhardstr. 64
— Willi, Elektriker, Geibelstr. 13
Brunnert Edgar, Ing, Kaiserallee 29
— Ekkeh, Papierwaren u ZeitschrVertrieb, Kaiserallee 29
— Klara, We, Reichardtstr. 1
— Paul, Kunstmaler, Kaiserallee 29
Brunold Viktoria, We, GustavSpechtStr. 11
Brunotte Moritz, Apoth, Klosterweg 20
Bruns Hans, Steuersachbearb, Gartenstr. 18 ⇔ 2 73 20
— Joh, Revisor, Silcherstr. 14
Brunschön Klaus-Pet, HdlsVertr, Erbprinzenstr. 31
— Otto, Fachberater, Erbprinzenstr. 31 ⇔ 23463
Brunst Frieda, Frau, Augartenstr. 46
— Karl BrandM, Ernststr. 87
— Karl, Rentn, Sybelstr. 18
Brunsviga, MaschWerke AG, Verkaufsbüro Erbprinzenstr. 26 ⇔ 2 55 78
Brurein E, städtAng, Klosterweg 25 ⇔ 20488
— Hans-Ernst, Archit, Seboldstr. 15
Brureiner Wlh, BbBetriebswart, Augartenstr. 70[1]
— Wlh, Heizer, LangeStr. 50
Bruse Helm, VerkBerater, JosefKrausStr. 31
Bruske Edm, BbLadeM, WolfartsweirerStr. 18
Brußmann Ant, Zugführer, Amalienbadstr. 25
Brust Amalie, OLehrerin, OffenburgerStr. 18
— Dr Clara, Fachärztin f innere Krankh, Rechts der Alb 27 ⇔ 31470
— Elise, We, Zietenstr. 25
— Karl, Rentn, Sophienstr. 47
— Klara, Schneiderin, OffenburgerStr. 18
— Mich, Metzger, Zietenstr. 25
— Dr Paul, Facharzt f innere Krankh, Rechts der Alb 27 ⇔ 3 14 70
Brustmann Ferd, HdlsVertr, Degenfeldstr. 4a
Brutscher Kurt, Hilfsarb, Gerwigstr. 43
Bruttel Elisab, We, Hirschstr. 160
— Frdr, Holz- u Kohlenhdlg, Autotransp, Kriegsstr. 60 ⇔ 25442
— Frdr, kfmAng, Leopoldstr. 46
— Johs, ORechRat aD, Hübschstr. 32
Brutzer Guido, Pfarrer, KarlsruherStr. 21
— Karl, Kunstmaler, Dürrbachstr. 10
Bruun Sigrid, Priv, Turmbergstr. 21
Brylka Anna, We, Dammerstockstr. 34
— Christine, BbOSekrn, Mathystr. 14-20
Brylla Oskar, kfmAng, KehlerStr. 8
Bryn Marie, We, Forlenweg 3
Brzoska Siegfr, BbBediensteter, RüppurrerStr. 51
Brzoza Alfr, Arb, Weinbrennerstr. 78
— Elfr, We, Staudingerstr. 11
Buangiovanni Rich, Dolm, RüppurrerStr. 28
Bub Frdr, Buchprüfer, Lauterbergstr. 2
— Helm, PFacharb, Kanonierstr. 17
— Hrm, BkDir, FreiburgerStr. 25 ⇔ 3 01 74
— Osk, Brennholzhdlg, Steinhäuserstr. 9 (Wohn: Lessingstr. 12) ⇔ 2 17 44
— Wlh, MetzgM, Körnerstr. 13
Bubeck Gerlinde, Frau, LudwigWilhelmStr. 7
— Karl, kfmAng, Rankestr. 22
Bubel Edith, Lehrn, SpeyererStr. 14
Bubenheimer Jak, DiplKfm, Klosestr. 29
Bubla Hdw, We, Oberwaldstr. 17
Bubliauskas Vladisl, Uhrm, Killisfeldstr. 19
Bubser Ernst, ElektrM, Hauptbahnstr. 4
— Gertr, Sekrn, Hildebrandstr. 1
— Kath, We, StuttgarterStr. 11
Buch Alfred, Vertr, Dohlenweg 2
— Aug, Zollinsp iR, Sophienstr. 91
— Bathilde, Kunstmal, Sophienstr. 91
— Brunhilde, Frau, LudwigMarumStr. 20
— Erich, OPRat, Gabelsbergerstr. 17
— Ernst, PolInsp, Wickenweg 25
— Eug, Lagerhalter, Gartenstr. 57
— Frz, BbGeh, Putlitzstr. 12
— Frz, Fbrkt, Kaiserallee 40 ⇔ 52494
— Gerta, We, Kaiserallee 40

BAUGELD zu 4½% und hohe Steuerersparnis oder jährl. 25 bis 35% Wohnungsbau-Prämie. Guthabenzins 2½%
BADENIA BAUSPARKASSE KARLSRUHE 25 JAHRE
TELEFON 27318

BLB BADISCHE LANDESBIBLIOTHEK
Baden-Württemberg

KUNDENDIENST VW Trumpf VW TEL. 28822

Buch Karl, Pack, Goethestr. 17
— Liselotte, Frau, Karlstr. 28
— Philipp, Schmied, Heimgartenweg 38
— Rich, Kraftf, Inselstr. 28
Buchberger Joh, Arb.Elfmorgenbruch 2
— Jos, Schafhalter, Moltkestr. 45
Buchbinderinnung, Waldhornstr. 10 ⇔ 28428
Buchdunger Anna, We, Sachsenstr. 5
— Klara, We, Dreisamstr. 5
— Maria, We, Bürgerstr. 10
Buche Meinrad, DiplIng, Karlstr. 72
Buchecker Otto, VerwAng, Grabenstr. 8
— Therese, We, DurlacherStr. 48
Buchenberger Jos, Kraftf, Ritterstr. 13-17
Bucher Alfr, BbInsp, Hegaustr. 5
— Claire, VersVermittlg, Boeckhstr. 24 ⇔ 24628

Fa. Egon Bucher Inh. Claire Bucher
Versicherungen aller Art
Boeckhstraße 24 Pk 20516 ⇔ 24628

Bucher Egon, Steuerberater, Boeckhstr. 24 ⇔ 24628
— Elise, Pflegn aD, Heimgartenweg 39
— Erna, VerwAng, Gutenbergstr. 4
— Ferd, Geschf, Jahnstr. 17 ⇔ 24590
— Frz, Arb, RüppurrerStr. 100
— Frz, Wachmann, AuerStr. 31
— Frdr, kfmAng, RüppurrerStr. 100
— Hch, Buchh, Gerwigstr. 27
— Kätchen, We, Gerwigstr. 30
— Karl, Gerichtsref, Heimgartenweg 39
— Karl, Rentn, Nokkstr. 3
— Karl, Zollsekr, aD, Heimgartenweg 39
— Wlh, DiplVolksw, OffenburgerStr. 27
— Wlh, Landwirt iR, Westmarkstr. 69
Bucherer Emil, Lebensmittelgesch, Zähringerstr. 21 ⇔ 24141 (Wohn: MannheimerStr. 84)
— Fanny, Frau, Zähringerstr. 21
— Käthe, Frau, Klauprechtstr. 29
— Wlh, WerkM, Geibelstr. 15
Buchert Kath, We, Körnerstr. 8
Buchfeller Karl, HdlsVertr, GottesauerStr. 14

Buchgewerbe
Feuerversicherung a. G.
Friedenstraße 7 ⇔ 24658

Buchhalter Leop, Kfm, Märchenring 16

Buchhandlung
des Evang. Vereins für Innere Mission A. B.
Amalienstraße 77 ⇔ 28849

Buchheister Wlt, ElIng, AugustBebelStr. 59
Buchheit Frdr, Fabrikdir, BeiertheimerAllee 78 ⇔ 51128
— Hildeg, Frau, KonradinKreutzerStr. 6 ⇔ 5 23 57
Buchholz Anni, We, Asternweg 84
— Ernst, Arb, Luisenstr. 56
— Hans, ElMont, Sudetenstr. 40
— Heini, Kraftf, Elsternweg 13
— Hch, Rentn, Rudolfstr. 25 H
— Hrm Lokf, DurlacherAllee 10
— Jos, RbOSekr iR, Litzenhardtstr. 109
— Marie, We, Pfinztalstr. 13
Buchholz Max, Kraftf, MainzerStr. 13a
— Norbert, GlaserM, Schützenstr. 57
— Wlh, Rentn, RüppurrerStr. 116
Buchinger Herb, ElMont, Gymnasiumstr. 10
Buchlaub Hdw, Buchhn, Wichernstr. 8
Buchleiter Frdr, Kontroll, SchwetzingerStr. 63 [1]
— Karl, Buchh, Kniebisstr. 8
Buchleither & Co, Obst- u Gemüse-Import, Markthalle ⇔ 26796

Buchleither & Gros
Malergeschäft
Friedenstraße 5 ⇔ 26638

Buchleither Ad, Obst u Gemüse, Oberdorfstr. 3 ⇔ 2 17 65
— Ad, Rentn, Jollystr. 71
— Anna, We, Steinstr. 29
— Elsa, LebensmGesch, Ruschgraben 4a

Ernst Buchleither
Malermeister
Blumenstraße 7 ⇔ 23882

— Frz, BbBeamt, Weinbrennerstr. 86a
— Frdr, KfzM, Englerstr. 14
— Frdr, SchreinM, Reinmuthstr. 24 ⇔ 5 33 39 (Werkst: Heckerstr. 7a)
— Fritz, MalerM, Gartenstr. 57 ⇔ 2 87 57 (Werkst: Lessingstr. 39)
— Gerh, Maler, Steubenstr. 17
— Helm, Metzgerei, Goethestr. 45 ⇔ 5 25 75
— Jak, MalerM, Tauberstr. 6 ⇔ 3 21 37
— Jak, MetzgerM, Goethestr. 45 ⇔ 52575
— Jak, Schlosser, Körnerstr. 52
— Jak, StudRat, Rittnertstr. 20 ⇔ 4 25 46
— Karl, Rentner, Meidingerstr. 9
— Klara, We, Ruschgraben 15
— Luise, We, Struvestr. 38
— Martha, Frau, Reinmuthstr. 1
— Wlt, MalerM, Tauberstr. 6
Buchmann Alois, RangAufs, Sophienstr. 164 [4]
— Ant, StbOWagf, Stephanienstr. 68
— Johanna, We, Hauptbahnstr. 6
— Jos, kfmAng, Gluckstr. 10
— Jos, Schlosser, Heckerstr. 7b
— Rud, Buchh, Hirschstr. 57
— Ruth, DiplVolkswirt, Kriemhildenstr. 3
Buchmüller Adam, Kraftf, Uhlandstr. 26
— Alois, Maler, DurmersheimerStr. 90
— Brnh, WerkM aD, AmZwinger 12
— Fritz, Rentn, BadenerStr. 33
— Jos, StSekr iR, Leopoldstr. 14
— Käthe, Frau, Leopoldstr. 22a
— Lena, We, Weltzienstr. 18c
— Math, Frau, Kriegsstr. 76
— Mina, We, Staudingerstr. 8
— Wrn, MaschIng, Welfenstr. 22
Buchner Gg, VerwAng, Primelweg 1
— Hans, VerwAng, Moltkestr. 121
Buchold Heinz, Komponist, BonnerStr. 32 ⇔ 5 38 50
Buchs Anna, We, Humboldtstr. 33
— Hans, HdlsVertr, Humboldtstr. 33
Buchspiess Heinz, RegAmtm, Eisenlohrstr. 1
Buchstelle b Bad Gartenbauverb, Moltkestr. 117 ⇔ 53577
Buchstelle Oberrhein GmbH, Buchführungs- u Steuerberatungsgesellschaft, Bahnhofplatz 4/6 ⇔ 31719
Buchta Anna, Frau, Gebhardstr. 33a
— Dr E u Dr A Wehowski, Rechtsanw, Kaiserstr. 190 ⇔ 26750
— Dr Eugen, Rechtsanw, Albtalstr. 21 ⇔ 31377

W. Buchta
Handwebekunst
Karlstraße 61 (Hochhaus Schmiederplatz)
Wohnung: Karlstraße 91 ⇔ 25334

Buchwald Erich, RgOInsp aD, KarlSchremppStr. 68
— Gg, Keramiker, Douglasstr. 12/14
— Hch, Ing, KarlSchremppStr. 8
— Helm, kfmAng, Gabelsbergerstr. 6 ⇔ 5 03 12
— Horst, kfmAng, BreiteStr. 80
— Kurt, RegAng, RintheimerStr. 30
— Linde, LandwLehrn, KarlSchremppStr. 3
— Magd, Frau, Friedenstr. 16
— Ott, HausM, Kaiserstr. 128
— Pauline, We, Brauerstr. 29
Buchwieser Wilhelmine, We, StuttgarterStr. 9
Buck Christine, We, Lessingstr. 14
— Erika, Bäckerei, Heckerstr. 23 ⇔ 50691
— Erna, DHutgesch, BadenerStr. 4 (Wohn: WeingartenerStr. 10)
— Hch, WerkM, Morgenstr. 35
— Hilde, Frau, Gebhardstr. 33a
— Jak, Ang, LothringerStr. 3
— Josefine, LebensmGesch, Bachstr. 48 ⇔ 51889
— Karl, Ing, Oberwaldstr. 43
— Lina, We, AntonBrucknerStr. 17
— Maria, We, Märchenring 10 ⇔ 3 26 05
— Max, Mechaniker, Kiefernweg 4
— Monika, Frau, Wilhelmstr. 73
— Pauline, We, Cäciliastr. 26
— Wlh, BäckerM, Heckerstr. 23
— Xav, WerkzSchloss, Grenzstr. 12
Bucke Auguste, We, ReinholdFrankStr. 21
— Emil, Arb, Storchenweg 3
— Otto, Rentn, Friedrichstr. 6
Buckow Elisab, Rentnerin, Gellertstr. 9
— Else, Frau, Weltzienstr. 33
— Erika, We, Erzbergerstr. 68
— Willi, VAngest, Brauerstr. 11
Budai Jenö, Friseur, BreiteStr. 115
Budde Erika, Frau, Bunsenstr. 7
— Ingeborg, We, GrafRhenaStr. 11
— Otto, Arb, Elsternweg 12
Buddensiek Dorette, We, Philippstr. 29
— Hch, HdlsVertr, Nelkenstr. 25
— Willi, Schneid, Berckmüllerstr. 13
Budell Lotte, technZeichn, Luisenstr. 39
Budig Emil, Diakon, Pfinztalstr. 17
— Luise, Frau, Sternbergstr. 7
Buding Viktoria, Kontoristin, Frankenstr. 2
Budszun Kurt, PolMajor aD, Steubenstr. 6
Budwach Kurt, Ang, Volzstr. 41
Budwitz Art, kfmAng, Goethestr. 16
— Charl, We, Mondstr. 3
Budzinski Jos, Bäcker, Schlachthausstr. 10A
Bueb Helmut, ElMaschBauer, Zähringerstr. 3
— Hub, ElM, Adlerstr. 54

Wilhelm Müller General-Vertretungen
BÜRO-EINRICHTUNGEN **Büromaschinen**
Karlstraße 34 Fernruf 27080

BLB BADISCHE LANDESBIBLIOTHEK
Baden-Württemberg

BAHM & BASSLER
Karlsruhe, Moltkestr. 1, Lager: Zimmerstr. 3, Ruf 27455
Für Ihre Gesundheit
Haustrinkkuren
mit in- u. ausländischen Heilbrunnen

Büche Alfr, Kfm, Seldeneckstr. 6
— Aug, OStSekr, KarlSchremppStr. 37
— Elise, We, Blumenstr. 9 H
— Frdr, OStudDir, Erzbergerstr. 60
— Ingeborg, Lehrn, Erzbergerstr. 60
— Jos, StSekr, Erzbergerstr. 74
— Karl, Zimmerm, Fabrikstr. 9
— Marg, We, Gebhardstr. 16
Büchel Ad, Rentn, Klopstockstr. 6
— Alfr, OTriebwagf, Zähringerstr. 12
— Anna, We, Sophienstr. 12
— Edgar, Bauschlosser, Luisenstr. 48
— Franziska, We, Moningerstr. 7-11
— Frieda, Arb, Luisenstr. 58 H
— Friederike, We, Sophienstr. 114
⇨ 2 52 11

Gebr. BÜCHEL Gravieranstalt
Gummistempel - Schilder
Sophienstraße 114 ⇨ 25211

— Gertr, We, Bellenäckersiedlung 20
— Karl, Ang, Adlerstr. 2a
— Karol, Frau, Werderstr. 61
— Kurt, GravM, Brahmsstr. 14 ⇨ 5 30 86 (Werkst: Sophienstr. 114)
— Lina, We, Goethestr. 10
— Ldw, ElMont, Bachstr. 57
— Math, We, Baumeisterstr. 32
— Otto, Rentn, Marienstr. 39
— Peter, kfmAng, Vokkenaustr. 15
— Rud, Ang, Lessingstr. 20
— Waldemar, Dachdecker, Gartenstr. 54
— Wlt, GravM, Dammerstockstr. 36 (Werkst: Sophienstr. 114 ⇨ 25211)
— Werner, Dachdecker, Lessingstr. 20
Büchele Erwin
Blechbearbeitung, Installation, Lufttechn. Anlagen, Ventilatoren, GablonzerStr. 3 ⇨ 51407
HaushaltwGesch: Rheinstr. 25
Wohn: Kuckucksweg 11
— Sofie, DSchneiderin, Gartenstr. 83
Bücheler Elfr, kfmAng, KarlWilhelmStr. 15
Büchergilde Gutenberg, GeschStelle Khe, Erbprinzenstr. 31 ⇨ 28722

Buchhandlung Herbert Martin
„Die Bücherkiste"
Waldstraße, Ecke Amalienstraße ⇨ 25280

Bücherklause, Lammstr. 7 ⇨ 21300

Büchin Dr Frz, PfandleihgeschInh, Kriegsstr. 262 ⇨ 5 27 44

KUNSTHAUS
E. Büchle
Seit 1883
Oelgemälde — Graphik
Aquarelle — Kunstblätter
Kunstkarten — Bildereinrahmungen
Erbprinzenstraße 31, am Ludwigsplatz ⇨ 25557

Büchle Elise, Frau, Lederstr. 11
— Frdr, RbAmtm aD, Dammerstockstr. 15a
— Hans, GewOLehr, Kreuzstr. 33
Büchle Mina, We, Amalienbadstr. 25
— Otto, SpkOInsp, Lamprechtstr. 7
Büchler Alb, Hauptmann aD, Sophienstr. 105
— Anselm, Student, EppingerStr. 28
— Emma, We, LudwigWilhelmStr. 6
— Ernst, StbOSchaffn, Marienstr. 74
— Frz, OLokf aD, Augustastr. 14
— Gerh, BkAng, Neckarstr. 59
— Hch, Priv, LudwigWilhelmStr. 6
— Karl, Chemiker, Neuensteinstr. 12
— Kath, We, Weltzienstr. 24
— Luise, We, Nelkenstr. 17
— Maria, HLehrn iR, FelixMottlStr. 26
— Otto, Rektor iR, Sophienstr. 177
Büchner Anneliese, Buchhn, Kriegsstr. 236
— Aug, Bankdir, Blücherstr. 11
⇨ 2 70 61
— Gertr, We, Jahnstr. 9-11
— Herb, technKfm, Draisstr. 8
— Hrm, PWerkf, Berckmüllerstr. 4
— Hildeg, Buchh, Kärcherstr. 4
— Karl, RgVermRat iR, Klosestr. 15
— Ldw, Kraftf, Resedenweg 10
— Rud, Prof, DiplIng, Archit, Jahnstr. 9-11 (Büro: Bismarckstr. 61a ⇨ 2 62 36)
— Wlh, OLokf, Häusserstr. 4
Büchting Max Ulrich, DiplIng, Nibelungenpl. 15 ⇨ 50402
Büchtmann Henry, Kfm, Zähringerstr. 17
Bückel Emil, Kraftf, Gewann Kleinoberfeld 62
— Helene, We, Pfalzstr. 187
Bücking Willy, kfmAng, Kronenstr. 38
Bückle Emilie, Frau, Sternbergstr. 9
— Martha, Frau, KlAnger 2
Büddefeld Heinz, DiplIng, Kronenstr. 18-20
Büge Irmgard, We, Körnerstr. 50
— Johs, Beifahrer, Gewann Blösse
Bügler Pet, Rentner, Kaiserstr. 51 H
Bügner Else, Rentn, Weinbrennerstr. 40
Bühl Dr Alfons, HochschProf z Wv, Holderweg 10 ⇨ 3 00 60
— Hildeg, Lehrn aD, Meidingerstr. 15
— Käthe, We, Meidingerstr. 15
— Luise, Rentn, Sophienstr. 155
— Rob, OIng, Kropsburgweg 3
— Willi, ElMont, Gerwigstr. 2
— Willi, Schreiner, Amalienstr. 40
Bühler Alb, HWachtM, Sternstr. 1
— Alb, kfmAng, Belfortstr. 2
— Anna, Frau, Oberwaldstr. 37
— Anna, We, Werderstr. 68
— Ant, Lehrer, Gluckstr. 14
— Arth, Feinmech, Augustastr. 7
— Arth, Rentn, DurlacherAllee 22
— Barb, We, FriedrichWolffStr. 59
— Berta, Nähn, Sternstr. 1
— Berth, KonditM u SüßwGesch, Pfinztalstr. 26 ⇨ 4 15 41
— Chr, Rentn, Forststr. 21
— Edmund, Pensionär, Sophienstr. 50
— Emil, Schloss, Bleichstr. 12
— Emma, We, Scheffelstr. 55
— Erich, ElIng, Kriegsstr. 276
— Erich, GärtnM, Haid&NeuStr. 35-39
— Erika, FilLtrn, Mathystr. 14-20
— Erika, We, Liebigstr. 2 ⇨ 5 38 37
— Ernst, Bundeswehrangeh, Herderstr. 13
— Erwin, OStaatsanw, Haydnplatz 4 ⇨ 26081
Bühler Frz X, Kunstmal, Nowackanlage 3
⇨ 2 16 65
— Franziska, We, Volzstr. 25
— Frieda, We, Sternstr. 1
— Frieda, We, Uhlandstr. 24
— Frieda, We, Weltzienstr. 2 ⇨ 52290

Friedrich Bühler
Blechnerei und Installation
Kaiserstraße 19 ⇨ 22113

— Frdr, kfmAng, Bäderstr. 8
— Frdr, Zimmerm, Fasanenstr. 17
— Fritz, MalerM, Herderstr. 13
— Gerh, Ing, Gebhardstr. 3
— Gerh, Metzg, Marstallstr. 30
— Günter, Maler, Dohlenweg 12
— Hans, Rentn, Marienstr. 84
— Hans, Schlosser, Goethestr. 24
— Hch, Kunstmal, Gellertstr. 22
— Herb, Blechn u Install, Kaiserstr. 19 H
— Hrm, kfmAng, Geibelstr. 14
— Dr Hrm, pr Arzt, Leibnizstr. 6 ⇨ 3 14 52
— Hrm, Rentner, Hirtenweg 29
— Hrm, Stadtamtm aD, Rehbergweg 20
— Hilda, Frau, Zunftstr. 12
— Ida, We, Bachstr. 60
— Imelda, Frau, Kandelstr. 8
— Irmg, Hirsch-Drogerie, Hirschstr. 35a ⇨ 25353 (Wohn: Rheinstr. 54)
— Joh, Vertr, LudwigWilhelmStr. 16
— Jul, HdlsVertr, Roonstr. 29
— Jul, Rentn, Bachstr. 58
— Dr Karl, Facharzt f inn Krankh, Bergwaldstr. 7 (Prax: Hengstplatz 5) ⇨ 41974
— Karl, StbSchaffn, Amthausstr. 12
— Karol, Diakonisse, Weinbrennerstr. 60
— Kurt Willi, Kellner, RüppurrerStr. 20
— Leop, Helf i Steuers, An der Bahn 13 ⇨ 27112
— Lilli, Frau, Rehbergweg 20
— Lina, Näherin, Bachstr. 59
— Lina, We, Dohlenweg 4
— Lisa, Frau, Resedenweg 1a
— Ldw, Kfm, Blücherstr. 26
Bühler Ludwig, Oststadt-Drogerie
Ladnerstr. 14 ⇨ 22879
— Luise, Frau, Resedenweg 1a
— Luise, We, Bergwaldstr. 7 ⇨ 41866
— Luise, We, Goethestr. 10
— Maria, Frau, Wilhelmstr. 47
— Mimi, Kunststickerei, Weltzienstr. 2 ⇨ 52290
— Mina, We, Brückenstr. 9
— Mina, We, Dohlenweg 4i
— Mina, We, Moningerstr. 24
— Ottilie, Priv, Weinbrennerstr. 60
— Ottmar, Helf in Steuers, Eisenlohrstr. 27 ⇨ 5 13 18
— Paula, Lehrerin, Werderstr. 68
— Paula, We, Modistin, Klauprechtstr. 11
— Pet, RbAmtm iR, Karlstr. 134
— Rosa, PFacharbn, RintheimerStr. 18
— Rud, Kfm, Boeckhstr. 27
Bühler Rudolf, Schrotthandlung - Metalle - Altstoffe
Schlachthausstraße 21-23 ⇨ 26819
— Toni, We, Wiesenstr. 3
— Vikt, We, Bernhardstr. 3
— Wlt, Lokf, Ostendstr. 6
— Wlh, Autovermietg, Hirschstr. 35a ⇨ 25353

BAUBEDARF KARLSRUHE i. B.
Baubedarf
Karlsruhe
Karlstraße 108/112
Fernruf * 28523
Baumaterialien-Großhandel

BLB BADISCHE LANDESBIBLIOTHEK
Baden-Württemberg

DKW-Lieferwagen
DKW-LEEB
Karlsruhe, Amalienstr. 63/65
FERNRUF 26018

Bühler Wlh, Konstrukteur, AugustBebelStr. 55
— Wlh jun, Metzgerei, Pfinztalstr. 26 ⇔ 41274 (Fil: HeilbronnerStr. 9)
— Willi, ElMont, Nuitsstr. 20
— Willi, VerwAng, Augartenstr. 87
— Willy, Vertr, Badstr. 41
Bühler-Hamberger Gertr, DSchneiderei, KarlSchremppStr. 66
Bühlmeier Erich, Rentn, StuttgarterStr. 19
— Karl, Rangieraufs aD, StuttgarterStr. 59
Bühn Elsa, We, Lindenplatz 10
— Irma, DSchneiderei, Lindenplatz 10
— Kurt, technZeichner, Lindenplatz 10
— Ldw, Rentn, Roonstr. 20
Bühner Anna, Rentn, Blumenstr. 2a
— Eug, We, Südendstr. 25
— Frdr, Insp, Kriegsstr. 192
— Rosa, Frau, Hirschstr. 71
Bührer Berta, We, AuerStr. 39
— Chr, VerwOInsp iR, Kaiserallee 87
— Erw, DiplKfm, BetrPrüf, Stephanienstr. 10
— Frdr, BehAng, Hardtstr. 2
— Gertr, We, Bleichstr. 14
— Heinz, Arbeiter, Schützenstr. 82
— Helm, Vertr, Nikolausstr. 9
— Hrm, MaschArb, Humboldtstr. 7
— Karl, städtArb, Pfinzstr. 71
— Karol, Frau, BaslerTorStr. 56
— Kath, We, BaslerTorStr. 56
— Lucie, Frau, Postweg 28
— Luise, Frau, Amalienbadstr. 21
— Lydia, Wirtsch z kleinen Ketterer, Adlerstr. 34 ⇔ 26710
— Math, Frau, Kaiserallee 60
Bührle Frdr, Malergesch, Gewann Blösse ⇔ 2 02 42
— H A, Elektro-Install, Luisenstr. 29 ⇔ 23957 (Wohn: Luisenstr. 50)
— Hrm, Bauing, Büro: Stephanienstr. 92 ⇔ 2 77 64 (Wohn: Gartenstr. 99)
Bührlen Franziska, We, Augustenberg 2
Bühsecker Ida, We, Jägerstr. 40
Bülk Anna, We, Herrenstr. 34a
Bülow Elisab v, We, Beethovenstr. 11
Bündgens Jos, Arb, EggensteinerStr. 4
— Maria, We, Steubenstr. 8
Bünger Alfs, OTelInsp, Nebeniusstr. 3
— Camilla, Pens, Nebeniusstr. 3
Bünning Erich, BauM, Karlstr. 161
Bünting Gg, technAng, Hertzstr. 156
Bünzli Luise, We, Gerhardtstr. 3
Bürck siehe auch Bürk
— Ad, Schlosser, AuerStr. 29
— Arth jun, Arbeiter, Roonstr. 18
— Arth sen, Friseurgesch, Marienstr. 51 ⇔ 2 11 37
— Hdw, Frau, Gerwigstr. 35 ⇔ 28774
— Hrm, RgOSekr, Blumenstr. 9 H
— Karl, technRevis, Rudolfstr. 9
— Wlt, FriseurM, Hirschstr. 118
Bürcklin siehe auch Bürklin
— Arth, Malergesch, Baischstr. 3 ⇔ 2 13 08
— Emilie, We, Schützenstr. 78a
— Irene, Frau, Baischstr. 3
— Karl, SchreinerM, DurlacherAllee 42 ⇔ 28165
Bürg Olga, Frau, Weinbrennerstr. 38
— Sofie, Frau, Karlstr. 24
Bürgel, Auskunftei, ReinholdFrankStr. 68 ⇔ 27503
Bürgel Karl, Glasmal, Fliederstr. 4
Bürgenmeier Charlotte, GeschInhn, Moltkestr. 15
Bürger Alfred, Geistl, Sternbergstr. 5
— Amalie, We, Körnerstr. 50
— Anna, We, KoblenzerStr. 2
— Anna, We, Sophienstr. 250
— Ant, Blechn, Lorenzstr. 10
— Bernh, BezDir, Seldeneckstr. 14
— Elise, We, Adlerstr. 60
— Frdr, DiplIng, Volzstr. 13
— Gerda, OPSekrn, Körnerstr. 50
— Hans, BäckM, Herderstr. 11
— Hans, Heizer, Pfalzstr. 11
— Hans, NähmaschMont, GeorgFriedrichStr. 2
— Josefine, Frau, Boeckhstr. 34
— Osk, Monteur, Sophienstr. 79
— Dr Ottm, DiplMath, Studienrat, KoblenzerStr. 2
Bürgin Alice, We, Karlstr. 25
— Erw, kfmAbtLtr, Gebhardstr. 20
— Fritz, Kfm, Bürgerstr. 12
— Karl, Pens, Buntestr. 4
Bürgy Dr Fritz, OKirchenrat, Kochstr. 1a ⇔ nur 25968
Bürk siehe auch Bürck
— Anna, We, Kornblumenstr. 10
— Auguste, We, KarlSchremppStr. 27
— Frz, HofM, Kiefernweg 22
— Frdr, LebensmGesch, Hirschstr. 150a
— Hans, VAng, Klauprechtstr. 49
— Hdw, Frau, Brauerstr. 45
— Helm, HdlsVertr, DaxlanderStr. 153 ⇔ 5 08 72
— Hrm, BkAng, Rheinstr. 44
— Karl, Gastst Großer Kurfürst, Sophienstr. 80 ⇔ 2 16 57
— Karl Aug, Rentner, Karlstr. 31
— Lina, Frau, KarlSchremppStr. 27
— Ldw, Kraftf, Schloßbezirk 11 D
— Stephanie, Rentn, Parkstr. 34
— Wlt, Schrein, Kuckucksweg 3
— Wlh, Händler, RüppurrerStr. 8
— Willi, Arbeiter, Kornblumenstr. 10
Bürkel Ad, HausM, Kieselweg
— Berta, We, Geranienstr. 17
— Heinz, Automech, SteiermärkerStr. 16
Bürker Eberh, Kraftf, An der Bahn 14
— Karl, SchriftsM. u GeschTeilh, Neckarstr. 36 ⇔ 30749 (Druckerei: Bulach, Wiesenstr. 13 ⇔ 31022)
— Sofie, We, Kriegsstr. 132
Bürkle Alfr, Bäcker, Wilhelmstr. 39
— Alfr, ElMont, Tullastr. 61
— Anna, DuHFriseurgesch, Jollystr. 7 ⇔ 20065
— Anna, We, GottesauerPlatz 3

Arthur Bürkle
Inh. d. Firma Wilh. Bürkle, Holzhandlung
Marie-Alexandra-Str. 30 ⇔ 31419
Wohnung: Hohenzollernstr. 8

— Aug, BbInsp, StuttgarterStr. 7
— Bruno, BilBuchh u Geschf, Gudrunstr. 1
— Emil, Ing, Gebhardstr. 11
— Erw, VerwInsp, Feldblumenweg 6
— Frz, Kaplan, Bernhardstr. 15
— Frdr, Arbeiter, GottesauerStr. 25
— Frdr, Glaser, Marienstr. 55
— Gerda, We, Essenweinstr. 40
Bürkle Hrm, Wäscherei, Rudolfstr. 17 ⇔ 26391
— Jos, technBbOSekr, Häusserstr. 14
— Karl, BehAng iR, GottesauerStr. 49
— Karl, Polizeibeamter, AuerStr. 50
— Karl, Rentn, Kriegsstr. 264 H
— Ldw, Tachom u Apparatebau, Waldhornstr. 19 ⇔ 28385
— Luise, Nähn, Berckmüllerstr. 31
— Luise, We, DurlacherStr. 56
— Maria, We, Kaiserstr. 109 H
— Marta, stAng, Yorckstr. 37
— Max, DachdeckM, Luisenstr. 95
— Otto, Automech, Herderstr. 5
— Otto, Kraftf, KärntnerStr. 1
— Otto, Mahner, GeorgFriedrichStr. 20
— Otto, PolBeamter, Grenzstr. 7
— Paul, Kfm, Dammerstockstr. 12 ⇔ 31396
— Rich, Stahlbrenner, Goethestr. 19
— Rud, Gravieranst, Körnerstr. 13 ⇔ 2 18 62 (Wohn: Geranienstr. 24)
— Wlh, Holzhdlg, MarieAlexandraStr. 30 ⇔ 31419
— Wlh, Rentn, Raiherwiesenstr. 4
— Wlh, technBbOInsp, Moltkestr. 149
Bürklin siehe auch Bürcklin
— Christof, Rentn, Zehntstr. 6
— Egon, MaschSchlosser, AugustBebelStr. 49
— Ernst, StbOWagf, Essenweinstr. 36
— Karl, Modellschloss, Wattkopfstr. 1
— Siegfr, ElInst, MarieAlexandraStr. 17
— Th, Buchh, Geranienstr. 2
Bürle Ernst, StbWagf, Luisenstr. 39
— Ida, We, KarlsruherStr. 46
— Stef, We, Wielandtstr. 16
Bürner Hrm, kfmAng, Kaiserstr. 23
Büro Dilzer, Vervielfältigung, Amalienstr. 7 ⇔ 26514
Bürodruck Brohammer, Karlstr. 96 ⇔ 24053
Bues Ed, VOInsp, GeorgFriedrichStr. 10 ⇔ 25294
Büschel Wlt, VerwAng, Sommerstr. 14
Büschen Elisab, We, Schloßplatz 5
Büskens Emma, We, Rudolfstr. 10
Büsscher Joach, berat Ingenieur, Klauprechtstr. 17 ⇔ ben. 2 56 51

Trudel Büsseler
Putzmachermeisterin
Kaiserallee 7 Privatwohng.: Reinhold-Frank-Str. 46 ⇔ 23180

Büssing-Vertrieb
siehe Dr. Walter Bäse K.G.

Büttner Alex, Journalist, Vorholzstr. 5 ⇔ 22442
— Artur, Arb, Bellenäckersiedlung 6
— Elsa, We, Scherrstr. 5
— Emmeline, We, BeiertheimerAllee 13
— Erw, SpedKfm, Enzstr. 2a ⇔ 31842
— Hans, Kfm, Gellertstr. 27
— Hdw, We, GeschInhn, Kaiserstr. 158 ⇔ 23655
— Helga, We, Dreisamstr. 28
— Helm, Schreiner, Forststr. 17
— Hrm, Elektroinstall, Amalienstr. 81
— Hrm, Schlosser, Kronenstr. 31
— Horst, Kfm, HeilbronnerStr. 17
— Jakob, Kfm, Kaiserallee 97
— Jakob, Rentner, AmRennbuckel 33

MATHÄUS VOGEL
HIRSCHSTRASSE 44
Ruf: Sammel-Nr. 22411
AUTOVERMIETUNG mit Fahrer
Stadt-, Fern-, Hochzeit- u. Beerdigungsfahrten
mit 180er bis 300er Mercedes

BLB BADISCHE LANDESBIBLIOTHEK
Baden-Württemberg

Gebr. Kolb *Laden-Einrichtungen* Gegr. 1872
Bachstr. 43 *Innenausbau* Fernruf 52221/22

Büttner Jos, Automech, Neufeldstr. 20
— Lisel, Frau, Dohlenweg 4
— Magda, We, RintheimerStr. 12
— Maria, We, FriedrichWolffStr. 48
— Max, Zollinsp aD, Erzbergerstr. 46
— Oskar, Kfm, SüdlUferstr. 6
— Oskar, MaschArb, Haid&NeuStr. 5-7
— Oskar, Rentn, Lindenallee 23

Otto Büttner
Gegründet 1880
Glas — Porzellan — Keramik
Haushaltartikel — Kunstgewerbe
Großhandel in Porzellan und Glas
für Hotels und Gaststätten
Thonetmöbel
Kaiserstraße 158 ⇨ 23655

— Otto, Hotel- u Gaststättenbedarf (Teilbetrieb), Douglasstr. 24
— Wlt, Zeichner, Mainstr. 2
— Wlh, Arb, DurmersheimerStr. 15
Bufe Dr Siegfr, Arzt, GrafRhenaStr. 20
Buffo Eleonore, Frau, Goethestr. 16
— Valeska, We, Goethestr. 16
Bug Frz, Arbeiter, Marienstr. 12
Bugge Hans, StbWagf, Haid&NeuStr. 68
— Max, Einrichter, Humboldtstr. 15
Buggeln Gisela, Sekrn, Kaiserallee 69
Bugger Friedel, We, Bernhardstr. 11/13
— Otto, Polsterer Schinnrainstr. 6
Buggle, Viktor, OWerkM, Kriegsstr. 14
Bugsek Frida, We, AuerStr. 60
Buhe Elisab, ChemTechn, Bahnhofstr. 12
Buhl Amalie, We, Markgrafenstr. 47
— Berth, Schreiner, Römerstr. 9
— Erich, Buchh, Markgrafenstr. 47
— Frieda, We, Klauprechtstr. 4
— Hdw, We, Gebhardstr. 18 ⇨ 30779
— Luise, DSchneiderei, Markgrafenstr. 47 ⇨ 2 10 63
— Mathilde, We, Schützenstr. 12a
— Wlt, VerwOInsp, Klauprechtstr. 4
Buhlen Siegfr, kfmAng, Marienstr. 67
Buhles Jak, KrimOSekr, Frühlingstr. 4
— Marg, Kontoristin, Schückstr. 1
— Willi, kfmAng, RintheimerStr. 23
Buhlinger Anna, We, Luisenstr. 52
— Ant, Gipser, Luisenstr. 73a
— Ant, Kfm, Kreuzstr. 22 ⇨ 26090
— Elisab, We, Pfinztalstr. 28
— Emma, We, Parkstr. 23
— Frz, Wachmann, Kreuzstr. 22
— Hans, Kältetechn, Sandweg 19
— Heinz, WachtM, Schlagfeldweg 8
— Karl, OPSekr aD, Heckenweg 44
— Maria, We, Lessingstr. 33
— Mart, GipserM, MarieAlexandraStr. 47 ⇨ 30675
— Osk, Lokheizer, Kapellenstr. 22
— Otto, Buchbind, Kapellenstr. 32
— Rich, RegRat, Dürrbachstr. 6
Buhlmann Karl, Zugschaffner, DaxlanderStr. 17
— Wilhelmine, We, HansThomaStr. 3
Buhmann Wrn, Musiker, Hardenburgweg 18
Buhr Hans, Beamter, Yorckstr. 6 H
Buhrig Alwin u Johanne Rudolph, Schuhmacherei, Herrenstr. 12
Buhrym Iwan, Kunstmaler, Bellenäckersiedlung 18
Buhtz Emma, We, LudwigWilhelmStr. 20
— Wlh, Schlosser, Karlstr. 98
Bukowski Dr. Nora, Frauenärztin, Bergbahnstr. 8 ⇨ 4 18 83, Sprechst: Mo, Di, Do u Fr von 2-5 Uhr, Mi u Sa keine *
Buksch Hrm, Lehrer zWv, Augartenstr. 70
Bulau Anna, We, Schnetzlerstr. 3
Bulgrin Max, Bauing, Holländerstr. 1
Bull Ad, Rentn, Ostmarkstr. 48
— Aug, OfensetzerM, Ofen- u Herdgesch, Eichelgasse 14 ⇨ 41257
— Ed, Metzger, Kelterstr. 23
— Elise, We, Dürrbachstr. 13
— Gust, Blechn u InstM, BaslerTorStr. 1
— Gust, Prok, Bahnhofstr. 20 ⇨ 32131
— Helene, Frau, Mittelstr. 12
— Hrm, MetzgM, Nonnenbühl 6
— Johanna, We, Bienleinstorstr. 4
— Karoline, Friseuse, Neuensteinstr. 14
— Luise, We, Spitalstr. 19
— Mina, We, Pfinzstr. 81
— Otto, MalerM, Mittelstr. 14
— Phil, MalM, Mittelstr. 14
— Phil u Söhne, Inh: Otto Bull, Malergesch, Mittelstr. 14 ⇨ 4 22 55
— Wrn, DiplIng, Bergbahnstr. 6
— Wlh, Blechnerei, Jägerstr. 12
— Wlh, Schloss, Brüchlestr. 17
Bulla Ewald, PFacharb, Alberichstr. 3
— Rich, Dachdeck, Waldhornstr. 8
Bullerdick Heinz, kfmAng, Resedenweg 69
Bullik Wrn, StbSchaffn, Sommerstr. 18
Bullin Karl, Rentner, Schinnrainstr. 20
Bulling Karl, DiplIng, Konradin-KreutzerStr. 2
— Karola, We, Schirmerstr. 5
— Wrn, Kinotechn, Neckarstr. 28
Bullinger Cyriak, Lokf aD, Tauberstr. 17
— Gretel, BehAng, Karlstr. 102
— Johanna, We, Kaiserstr. 112
— Kurt, BehAng, Heckenweg 9
— Wlh, MaschSchloss, Hauptstr. 34
Bullmann Kurt, Verlagskfm, Lamprechtstr. 26
— Rob, PolWachtM, Marienstr. 33
— Sofie, We, DurmersheimerStr. 110
Bulluch Edm, Kupferschmied, DurlacherStr. 52
Bulmerincq Gunther v, Major aD, Kriegsstr. 23
Bulnheim Frida, We, Forlenweg 3
Bum René, Metzger, Zähringerstr. 78
Bumann, Hans, kfmAng, BeierthemierAllee 50
Bumb Otto GmbH, Holzgroßhdlg, StuttgarterStr. 10 ⇨ 27687
Bummer Johanna, We, Frauenhäusleweg
Bummerl Ernst, Maurer, Schänzle 1
— Mich, Rentn, Schänzle 1

Bund der Steuerzahler
Geschäftsstelle Karlsruhe
Hübschstraße 5 ⇨ 50309

Bund Deutscher Architekten (BDA), BezGruppe Baden u Kreisgruppe Karlsruhe, Waldstr. 63 ⇨ 2 75 50
Bund vertriebener Deutscher, Kreisgruppe Stadt u Land, Sonntagstr. 2 ⇨ 2 50 76
Bundesanstalt Technisches Hilfswerk, Reinhold-Frank-Str. 68 ⇨ 2 75 03 *
Bundesbahn siehe Abt. I
Bundesfachschule f d Installateur-, Klempner-, Kupferschmiede- u Zentralheizungsbauerhandw, Bertholdstr. 1 ⇨ 2 01 21
Bundesgerichtshof, Herrenstr. 45 a ⇨ * 23941
Bundes-Luftschutzverband eV, Werderstr. 4 ⇨ 2 18 92
Bundesmann Sgfr, PFacharb, Roonstr. 9
Bundesmonopolverwaltung f. Branntwein, Verwertungsst, Abteilung Karlsruhe, Ludw-Wilhelm-Str. 12 ⇨ 2 22 16/2 22 17
Bundesverband deutscher Inkasso u Auskunftei Unternehmen eV, Präsidium ⇨ ben 2 75 14 BeiertheimerAllee 22 Eing Bahnhofstr.
Bundesverfassungsgericht, Karlstr. 10 ⇨ * 25911
Bundeswehr-Standort-Kommandantur, Kantstr. 1a ⇨ 3 28 61 - 64
Bundeswehr-Standort-Verwaltungsstelle, Kantstr. 1a ⇨ 3 28 61 - 64
Bundschuh Alf, PAsst, Gartenstr. 4
— Alois, Kranf, Kreuzelbergstr. 72
— Anna, We, GottesauerStr. 51
— Elisab, We, Geranienstr. 7
— Else, Frau, Weltzienstr. 18b
— Erwin, DiplIng, Weidenweg 8
— Karl, HausM, Haid&NeuStr. 6
— Maria, Rentn, Augartenstr. 5
— Maria, We, Sophienstr. 162
— Otto, RbOInsp iR, GottesauerStr. 20
— Paula, Frau, Hohenzollernstr. 19
— Pauline, We, Karlstr. 69
— Ria, Pension, Sophienstr. 162 ⇨ 5 26 74
— Ruth, Frau, Friedenstr. 9
Bunell Elly, Frau, DurlacherStr. 103
Bunge Hrm, DiplIng, Viktoriastr. 17
— Otto, Arb, Rudolfstr. 23
Bungter Hildegard, Katechetin, SpeyererStr. 25
Bunk Anna, Frau, Nelkenstr. 19
— Maria, Sekr, Brahmsstr. 14 [4]
— Otto, Kfm, Sophienstr. 166 ⇨ 5 25 15
Bunka Kurt, MaschSchlosser, Haizingerstr. 11
— Rud, MaschSchloss, Kronenstr. 51
Bunke Arth, Rentn, Kriegsstr. 288

BUNKUS
Wohnungs- und Zimmernachweis
Karlstraße 83 ⇨ 26258
durchgehend geöffnet.

Bunkus Fritz, Zimmervermittler, Karlstr. 83 ⇨ 26258
Bunnemann Herb, kfmAng, Ebertstr. 5
Bunsch Hans, Werkschreiber, AuerStr. 5
Bunsen Erna v, Handarbeitslehrn, Hirschstr. 101a
— Harald v, DiplChem, Sophienstr. 116
Bunsen-Apotheke, Inh Dr F Nitzsche, Bunsenstr. 11 ⇨ üb 26111
Buntenbach E, We, Markgrafenstr. 30a
— Karl, Arb, Markgrafenstr. 30a

Wilhelm Müller General-Vertretungen
BÜRO-EINRICHTUNGEN **Büromaschinen**
Karlstraße 34 Fernruf 27080

BLB BADISCHE LANDESBIBLIOTHEK
Baden-Württemberg

MONINGER BIER
anerkannt hervorragend

Buntru Paula, We, Postweg 20 ⇨ 52168
Bunz Johs Hch, VKfm, Moltkestr. 47 ⇨ 2 08 31
— Kath, We, Kaiserallee 53
Burat Fritz, MaschSchloss, Schattenstr. 5
Burau Fritz, Schreiner, Schützenstr. 45 H
— Helene, Frau, Neckarstr. 30
Burbach Chr, Blechn, Spitalstr. 13
— Magd, We, Goethestr. 15a
— Ther, We, AuerStr. 37
Burchard Edm, Schiffer, Eulerweg 5
— Peter, DiplIng Archit, Sperberweg 21
Burchhardt Amanda, Schauspielerin, Viktoriastr. 1
Burck siehe auch Burg u Burk
— Fridol, Rentn, Turnerstr. 21
— Hans, ElMont, Turnerstr. 21
— Ldw, ORechRat, GrafEbersteinStr. 11
— Willib, Buchh, Lamprechtstr. 6
Burckard Lina, Frau, Neufeldstr. 16
Burckhard Emil, Schrifts, Neufeldstr. 82
— Emilie, Frau, Neufeldstr. 21
— Eug, Maur, Saarlandstr. 70
— Kurt, Heizungsbauer, Neufeldstr. 82
— Martha, Frau, Stephanienstr. 72
— Mina, Textilkaufst, Saarlandstr. 70 ⇨ 50074
— Wrn, Schlosser, Volzstr. 5
Burckhardt Emil, kfmAng, DurmersheimerStr. 29
— Emil, Rentner, HansThomaStr. 13
— Ernst, ForstM, Ahaweg 2
Burdack Charl, Ang, Nokkstr. 8
Burde Frdr, Metallpresser, Feierabendweg 15
Burdewick H, KG, Bekl u Uniformfbr, Kriegsstr. 202 ⇨ 22321
— Hilde, Fbrktn, Kriegsstr. 202
Burdinski Hildeg, Frau, Morgenstr. 17
Buresch Joh, MaschForm, Hildebrandstr. 34
Burg siehe auch Burck u Burk
— Emil, KfzM, GutMagnusStr. 16
— Frz, Korbflechter, SpeyererStr. 5
— Günter, Sachbearb, Grenzstr. 9
— Helm, Automech, Göhrenstr. 30 (Werkst: RastatterStr. 28)
— Herta von der, Frau, GrötzingerStr. 71
— Jos, Kraftf, Langenackerstr. 10
— Karl, Ang, Bachstr. 56
— Karoline, We, RastatterStr. 28
— Paul, Färber, Boeckhstr. 32
— Th, Ang, Zähringerstr. 60a
— W u H, Fahrr, KfzRepWerkst, RastatterStr. 28 ⇨ 31118
— Wlh, Mech, RastatterStr. 36 (Werkst: RastatterStr. 28)
Burgard siehe auch Burkhard, Burghard, Burkart, Burkhardt usw.
— Anna, We, Falkenweg 45
— Erich, Ing, Radiofachgesch, Amalienstr. 53 ⇨ 2 48 73
— Ernst, Rentn, Falkenweg 45
— Hch, SchreinM, Falkenweg 45
— Karl, OPAmtm aD, AugustDürrStr. 4
Burgardt Berta, We, Huttenstr. 15
Burgdorff Anneliese, kfmAng, Wilhelmstr. 80

meisterwerkstätten
Burger
Raumtextilien - Sitzmöbel
Waldstraße 89 ⇨ 23757

Burger Ad, VAng, Belchenstr. 45
— Aug, Mal, KarlWilhelmStr. 15 (Werkst: Schifferstr. 26)
— Bernh, Raumgestalter, Waldstr. 89
— Ed, OPInsp aD, Boeckhstr. 11
— Ed, städtAng, Waldeckstr. 50
— Elfr, Frau, Spitalstr. 16
— Elsa, Frau, Gerwigstr. 36
— Emil, Dekorateur, AlterGraben 25
— Emil, Malergesch, KarlSchurzStr. 33 ⇨ 50724 (Werkst: Schifferstr. 26)
— Emil, Stadtamtm, AlterGraben 3
— Ernst, TapezM, Waldstr. 89 ⇨ 23757
— Frz sen, BbBeamter, Hauptbahnstr. 4
— Frz jun, Fernmeldemont, Hauptbahnstr. 2a
— Franziska, We, Klosterweg 20
— Fritz, Inh: Marie Burger, FrisGesch, Kapellenstr. 56a
— Gg, Arb, Amalienstr. 51
— Gertr, Frau, Gerwigstr. 36
— Gisela, DiplMusikpädagogin, Boeckhstr. 11
— Gust, SchneidM, Rudolfstr. 31
— Hans, Arb, Kaiserstr. 101-103 H
— Hans, Arb, SchwetzingerStr. 55
— Hans, Kfm, Irisweg 8 ⇨ 3 10 44
— Hans, StudRat, Schillerstr. 53
— Hdw, Verkfn, AmZwinger 5
— Hch, BotenM iR, Weiherstr. 16
— Helm, BetrInh, Sommerstr. 12
— Hrm, VerwOInsp, Frühlingstr. 1
— Hermine, We, Wielandtstr. 32
— Hildeg, We, Renckstr. 11
— Ida, Frau, Nowackanlage 7
— Irma, GeschInh, Kriegsstr. 71
— Jos, Arb, Kirschstr. 18
— Jos, Insp, Kriegsstr. 131
— Jos, Rentn, Schifferstr. 26
— Karl, Dreher, Krämerstr. 11
— Karol, We, Uhlandstr. 30
— Katharina, We, Hardtstr. 30
— Leop, BbOSekr, Gartenstr. 68
— Lieselotte, We, Bleichstr. 14
— **Lina, We, Hardtstr. 13**
— Lina, We, Taubenstr. 23
— Ldw, Bauarb, BadenerStr. 9b
— Ldw, StbSchaffn, Bienleinstorstr. 2
— Luise, Frau, Jollystr. 33-35
— Luise, Frau, Koelreuterstr. 6
— Marga, Lehrn, Gartenstr. 68
— Magdalena, Frau, Klauprechtstr. 47
— Maria, We, Irisweg 2
— **Marie, We, Christofstr. 12**
— Marie, We, Kaiserstr. 5
— Max, Bauschlosser, Gebhardstr. 68
— Osk, Ang, Reichenbachstr. 21
— Oskar, Bäckerei, Uhlandstr. 30 ⇨ 53209
— Otto, BkAng, Kriegsstr. 5c
— Otto, Kraftf, Cäciliastr. 40
— Rob, Kfm aD, Kriegsstr. 96
— Rud, kfmAng, Pfinzstr. 17
— Theod, Kraftf, Sybelstr. 14
— Therese, Frau, Links der Alb 9
— Wlt, Kfm, Sophienstr. 68

Burger Dr Wrn, Chefarzt, ReinholdFrankStr. 54 ⇨ 28044
— Wrn, VerwInsp, HeilbronnerStr. 21
Burger Wilhelm Buchdruckerei-Qualitätsbetrieb, Blücherstr. 21 ⇨ 52589
— Wlh, BuchdrBes, Rheingoldstr. 15 ⇨ 52589
— Dr Wlh, Lichtbildner, Lebrechtstr. 30
— Wlh, OLokf iR, Elfmorgenbruch 3
Burger-Deimling Dr Annelise, Zahnärztin, ReinholdFrankStr. 54 ⇨ 22429
Burger-Wickenhäuser Dr Hel, prakt Ärztin, Moltkestr. 15 ⇨ 26657
Burgert Alois, AbtLtr, Dammerstockstr. 7
— Hch, Heiz, Gartenstr. 62 H
— Johanna, We, Erzbergerstr. 52
— Jos, Musiker, AugustBebelStr. 60
— Karola, Pianistin u Klavierlehrn, Schauinslandstr. 19 ⇨ 30865
— Otto, Schrift- u Plakatmalerei, Körnerstr. 55 (Wohn: DanzigerStr. 16) ⇨ 32361
— Silv, JustOSekr, Feierabendweg 32
— Stefanie, We, Marienstr. 89
Burgey Ehrenfried, MalerM, Nebeniusstr. 31 ⇨ 31619
Burggraf Aug, PolBeamter iR, KarlWilhelmStr. 19
— Jos, Bundeswehrangeh, Cäciliastr. 2
— Kath, We, Ernststr. 40
— Luise, Frau, Zähringerstr. 60a
— Marta, Frau, KarlWilhelmStr. 19
— Wald, st g MaschIng, DurlacherAllee 47
— Willi, Glaser, Waldhornstr. 34
Burghard Frdr, MaschIng, Tulpenstr. 8
— Frdr, RbOSekr aD, Asternweg 22
Burghardt siehe auch Burckhard, Burgard, Burghard, Burkart, Burkhardt usw.
— Adam, Schreiner, DurlacherStr. 55
— Amalie, Frau, Westmarkstr. 86
— Arth, Rentn, Adlerstr. 27
— Aug, Arbeiter, Gärtnerstr. 47
— Erich, VerwAng, Gartenstr. 28a
— Johanna, Frau, UntereStr. 33
— Kurt, Arbeiter, UntereStr. 33
— Luise, We, Brahmsstr. 14
— Manfred, Autoelektr, Fahrlehrer, Wichernstr. 5-9 (Wohn: Körnerstr. 16-18) ⇨ 51867
Burgmaier Marie, We, Klopstockstr. 6
Burgmann Jak, GerVollz iR, KarlSchremppStr. 69
Burgstahler Frieda, OPSekrn, Karlstr. 123
— Maria, Frau, Jollystr. 23
Burhenne Hldg, Modegrafikn, PrivModeschule, Scheffelstr. 68 ⇨ 20866
Buri Jos, WerkzeugM, Kalmitweg 5
Burijanko Gesa, Maurerpol, Morgenstr. 45
— Ignaz, Rentner, Morgenstr. 45
Burisch Manfred, Mech, Yorckstr. 62
Burk siehe auch Burck u Burg
— Auguste, We, Hirschstr. 139
— Wlh, Küf, Amalienbadstr. 15
Burkard siehe auch Burgard, Burkart
— Alb, Fuhrm, Schützenstr. 64
— Alfr, Bautechn, Ligusterweg 10
— Alois, Kirchendiener, Nowackanlage 5
— Ambr, Kontrolleur iR, Rechts der Alb 22a
— Annem, PAng, Rheinstr. 33

BAUGELD zu 4½% und hohe Steuerersparnis oder jährl. 25 bis 35% Wohnungsbau-Prämie. Guthabenzins 2½%
BADENIA BAUSPARKASSE KARLSRUHE
25 JAHRE
TELEFON 27318

BLB BADISCHE LANDESBIBLIOTHEK
Baden-Württemberg

Karlsruher Eisen- und Stahlhandel G. m. b. H.
Stab- u. Formeisen - Universaleisen - Spezialprofile - Qualitätsstabstahl - Blankmaterial - Schmiedematerial Qualitätsfeinbleche - verzinkte Bleche - Mittel- und Grobbleche, sowie Stahlbleche in sämtlichen Güten, Formaten und Stärken - Gas- und Geländerrohre - rohe schwarze Schrauben - Unterlegscheiben und Federringe
KARLSRUHE Fautenbruchstraße 49/51 Ruf Sammel-Nr. 3 14 87
Fernschreiber: Nr.: 0782 763 esta karlsruhe

Burkard Ant, OPSekr iR, Wickenweg 26
— Aug, Fuhrm, DurlacherStr. 105
— Bernh, RevTechn, Weinbrennerstr. 32
— Cilly, BkAng, Adlerstr. 54
— Emil, Bühnenbildn, Kaiserstr. 243 ⊶ 24453
— Emma, We, RüppurrerStr. 90a
— Erich, StbSchaffn, Schückstr. 2
— Dr Erwin, VerwGRat, Rechts der Alb 22a
— Frz, RegRat, Sophienstr. 54
— Frz A, Gebrauchsgraph, Karlstr. 15 ⊶ 22552 (Wohn: Wickenweg 26)
— Hrm, Ing, Wichernstr. 25
— Hrm, Weichenw iR, Neufeldstr. 3
— Karl, Mal, Amalienstr. 39 H
— Kurt, ElInst, Jollystr. 57
— Maria, Lebensm, RüppurrerStr. 90a ⊶ 3 00 44
— Rich, Schlosser, Schützenstr. 2
— Rolf, SparkAng, Hübschstr. 30
— Rud, techn BbSekr, WolfartsweiererStr. 18a
— Sofie, We, Rudolfstr. 4
Burkardt Hans, Graphiker, Putlitzstr. 4
— Luise, We, Klauprechtstr. 5
— Simon, Dreher, Hördtstr. 19
Burkart siehe auch Burckhart, Burgard, Burghard, Burkhardt
— A, Sattlerei, Rheinstr. 22 ⊶ 51487
— Ad, Rentner, Klosterweg 20
— Ad, StbOSchaffn, Killisfeldstr. 4
— Alfs, Schlosser, Wielandtstr. 24
— Alfr, Kraftf, Uhlandstr. 23
— Alice, BbSekrn iR, Kreuzstr. 28
— Anita, VerwAng, Volzstr. 11
— Anna, We, Augartenstr. 77
— Anna, We, GeorgFriedrichStr. 24
— Anna, We, SpielbergerStr. 23
— Art, HdlsVertr, Akademiestr. 16
— Bernh, VInsp, Neckarstr. 50
— Dan, Sattler, Pfalzstr. 4 ⊶ 53115
— Dan u Aug Heck, Sattler- u Polstergesch, Pfalzstr. 4 ⊶ 53115
— Dionys, LadeM aD, Margarethenstr. 21
— Edw, ArchitBüro, Schützenstr. 104 (Wohn: Klauprechtstr. 17) ⊶ 23315
— Emil, HausM, Erbprinzenstr. 27
— Emil, Maurerpolier, Wielandtstr. 28
— Erich, Arb, RintheimerStr. 12
— Erw, Vergolderei, Kriegsstr. 29 (Wohn: Augartenstr. 77)
— Eug, VerwInsp, Hördtstr. 35
— Frz, Bäcker, Kirchfeldstr. 55
— Frz, Kraftf, Gewann Kleinoberfeld 21
— Frz Arth, Rektor, Klosestr. 21 ⊶ 30434
— Frieda, We, Federbachstr. 37
— Fritz, MaurerM, Jollystr. 67
— Gerh, Lehrer, DurmersheimerStr. 192
— Gertr, We, Adlerstr. 53
— Günth, BbOInsp, Rechts der Alb 33
— Hch, Dreher, Nachtigallenweg 3
— Helm, Glaser, Adlerstr. 18a
— Herb, Friseurgesch, Markgrafenstr. 21-23 (Wohn: Weltzienstr. 4)
— Hrm, Bauarb, DurlacherStr. 31
— Hrm, Gelderheber, Hauptstr. 132
— Hilda, We, Lindenallee 29
— Hilde, We, Sophienstr. 156
— Karl, Blechn u Inst, Mahlbergstr. 57
— Karl, BbOSekr, Roonstr. 27
— Karl, PFacharb, Feldbergstr. 7
— Karl, RegLandwRat, Schönfeldstr. 1
— Karl, RevAmtm, Belchenstr. 42

Burkart Kath, We, Waldstr. 69
— Lina, We, FbkBes, Weberstr. 2 ⊶ 26643
— Magdalena, We, Adlerstr. 30
— Mina, Frau, Dohlenweg 13
— Mina, Frau, RastatterStr. 26
— Osk, Masch, Gellertstr. 11
— Pauline, We, Klosterweg 20
— Phil, Rentn, Englerstr. 3
— Thekla, Priv, Jollystr. 13
— Dr Ing Wlt, Chem, Beethovenstr. 6 ⊶ 26488
— Wend, Rentn, Neubruchstr. 4
— Werner, Zimmermann, Federbachstr. 37
— Willi, Küchenchef, Hardtstr. 43
Burkarth Rosa, We, Marienstr. 24
— Wrn, techn Zeichner, Tauberstr. 7
Burkert Erich, Gastw z Walfisch, Kriegsstr. 66 ⊶ 24245
— Frz, Maurerpolier, Augartenstr. 81
— Marie, Rentnerin, Klosterweg 20
Burket Marie, We, BreiteStr. 26
Burkhäußer Marg, We, Grillparzerstr. 1
Burkhard siehe auch Burgard, Burckhart, Burkart usw.
— Carl F, Rentn, Belchenstr. 6
— Emil, Landw, HermannKöhlStr. 21
— Emma, We, KarlSchurzStr. 28
— Franz, kfmAng, Kiebitzenweg 1
— Frieda, We, Adlerstr. 32
— Frdr, Ang, Bergwaldstr. 21
— Hans, Prok, Brunhildenstr. 3 ⊶ 23841
— Hlm, WerkzeugmacherM, Rheinstr. 103
— Karol, We, Goethestr. 7
— Martha, We, Moningerstr. 8
— Wlt, Dreher, Weinbrennerstr. 67
Burkhardt & Grundei, Sattl- u Polsterw-Großhdlg, Bahnhofstr. 11-13 ⊶ 28720
Burkhardt Ad, RegSekr, Schillerstr. 27
— Anna, We, Amthausstr. 1
— Anna, We, Gartenstr. 42
— Anna, We, Hardtstr. 58
Burkhardt Aug., Manufakturwaren und Aussteuerartikel, Amthausstr. 1 ⊶ 41619
— Christiane, Landw, SchwetzingerStr. 15
— Else, We, Kaiserstr. 57
— Emilie, Frau, SchwetzingerStr. 15
— Emma, Frau, Baumeisterstr. 42
— Erich, Bäckerei, Lamprechtstr. 7 ⊶ 42520
— Ferd, Autoverleih, Lohengrinstr. 1 ⊶ 52484
— Gg, Rentn, Gartenstr. 62
— Gerda, BkAng, Renckstr. 7
— Hans, GeschInh, Amthausstr. 1
— Hans, Ing, VictorGollanczStr. 4
— Heinz, Arbeiter, Wielandtstr. 8
— Hrm, Kraftf, Mühlwiesenweg 7
— Hugo, VerkLtr, Vorholzstr. 11
— Jak, Rentn, Fasanenstr. 19
— Joach, Ang, Holderweg 50
— Karl, Bäckerei, Konditorei u Kaffee, Neuensteinstr. 14 ⊶ 42397
— Karl, Lagerarb, Morgenstr. 40
— Karl, MaschSchloss, Jollystr. 6
— Karl, Schreiner, Hahnenstr. 6
— Karol, We, Kriegsstr. 88
— Kathi, We, Welfenstr. 10
— Luise, We, Klosterweg 20
— Marg, GeschInhn, Amthausstr. 1
— Max, Ang, Vorderstr. 62
— Meta, Frau, Augartenstr. 2
— Oskar, Vertr, Haid&NeuStr. 68 ⊶ 21235

Burkhardt Otto, HdlsVertr, Augustastr. 20
— Otto, Mont, Hauptstr. 101
— Otto, StudRat aD, Augartenstr. 2
— Paul, RegSekr, Kaiserstr. 51
— Paulus, Kfm, Welfenstr. 7
— Philippine, We, Parkstr. 11
— Udo, Musiker, Augartenstr. 2
— Wlh, Ang, Marienstr. 46
Burkhart Gebh, WerkM, DaxlanderStr. 157
— Jos, Schlosser, Vorholzstr. 26
— Maria, Gemeindeschwester, Eisenlohrstr. 32 ⊶ 50411
— Wlt, Arb, Kaiserstr. 53
Burkon Karl, Schlosser, Kaiserstr. 109
Burlakow Edg, OKellner, ReinholdFrankStr. 57
Burlefinger Maria, We, Fischerstr. 10
— Max, Priv, KarlWilhelmStr. 30
Burmann Alb, We, Gartenstr. 41
— Flora, We, Zietenstr. 67
Burmeister Erich, Vertriebskfm, GermersheimerStr. 20
— Gerh, FAnw, Treitschkestr. 6a
— Lucie, We, Treitschkestr. 6a
Burow Horst, VerwAng, Weinbrennerstr. 81
Burr Else, We, DurlacherAllee 35
— Frdr, Magazinier, Pfinztalstr. 18
— Frdr, Rentn, Bienleinstorstr. 17
— Wlh, Metzgerei, Pfinztalstr. 20 ⊶ 42102
Burrer Karl, MechM, KarlSchremppStr. 42
Bursch Gerh, Ing, DürkheimerStr. 7
Burschik Karl, Metzger, Hirtenweg 42
— Ther, Frau, Luisenstr. 14
Bursian Hel, We, Lameystr. 26
— Heinz, Elektriker, DürkheimerStr. 7
Burst Anna, We, Kaiserstr. 133
— Aug, PolM iR, AuerStr. 6
— Eug, Autovermtg, Brückenstr. 29 ⊶ 27116
— Eug, OLehr, CarlWeysserStr. 10 ⊶ 4 18 71
— Frdr, Elektriker, Hauptbahnstr. 2b
— Frdr, SattlM, Schützenstr. 45
— Karl, GlaserM, MannheimerStr. 94 ⊶ 27133
— Karl, Kfm, ErnstFriedrichStr. 15
— Karl, Sattler, WeingartenerStr. 44
— Ldw, Mont, Kaiserstr. 133
— Ldw, OLokf aD, Nebeniusstr. 5
— Phil, BlechnerM, AmBurgweg 18
— Rosa, Frau, Scherrstr. 5
— Rosine, Frau, MannheimerStr. 94
— Sgfr, Vertr, CarlWeysserStr. 10 ⊶ 41871

Wilh. Burst
Glaserei - Fenster- u. Türenfabrikation
Rintheimer Straße 74/76 ⊶ 27133

— Willi, WerkM, Pfinztalstr. 24
Burstein Erw, Mühlburg-Drogerie, Rheinstr. 11 ⊶ 51157
Burster, Friedel, Frau, Geibelstr. 3
— Gertr, Sekrn, Rheinstr. 105 ⊶ 5 18 90
— Val, Autovermietung, ReinholdFrankStr. 54 ⊶ 2 34 45
— Wlt, Telefonist, Sachsenstr. 4
— Wlh, Drogist, Wilhelmstr. 85

Glasschleiferei mit Sandstrahlgebläse
Spiegelbeleganstalt
Autoglaserei
Ladeneinrichtungen
Joh. Rüger
Schützenstr. 57 Fernruf 24264

BLB BADISCHE LANDESBIBLIOTHEK
Baden-Württemberg

Plagt Dich ein Tier ..... Ruf 3 -1-2-3-4
A. Springer, Ettlinger Straße 51 Haushygiene

Bursy Wlh, Arb, Scheffelstr. 51
Burtscher H, Reisender, Goethestr. 24
— Mich, Schneiderei, Nowackanlage 3
Bury Liselotte, Frau, Erzbergerstr. 4
Burz Anna, We, Litzenhardtstr. 88
— Elsa, Frau, Krämerstr. 28
— Emma, We, Litzenhardtstr. 53
— Joh, Härter, Cäciliastr. 6
— Rhrd, MaschSchloss, Litzenhardtstr. 53
— Thekla, We, Albuferstr. 68
Burza Hildeg, Frau, Goethestr. 15
Busam Clara, We, BkAng, Essenweinstr. 20
— Elfr, JustAng, Bernhardstr. 3
— Gertr, We, Neckarstr. 45
— Jos, Rentn, Haid&NeuStr. 25
Busch Alb, Mech, Werderstr. 78
— Alfr, OLadeschaffn, Häusserstr. 12
— Alma, We, Hirschstr. 164
— Anna, VAng, Körnerstr. 47
— Aug, kfmAbtLtr, KarlHoffmannStr. 3 ⇔ 30496
— Ed, BkKfm, Dammerstockstr. 13
— Elisab, Frau, Weiherstr. 17
— Elsa, We, Hardtstr. 48
— Emil, VerwDir, Lamprechtstr. 3 ⇔ 4 17 57
— Eva, We, Grillparzerstr. 14
— Ferd, MaschSchloss, ErnstFriedrichStr. 5
— Frz, Maler, Gebrauchsgraphiker, Lortzingstr. 11 ⇔ 42058
— Frdr, Kraftf, Schillerstr. 1
— Frdr, RangAufs aD, Häusserstr. 12
— Hans, Färber u Detacheur, Kriegsstr. 230
— Hardine, Verkäuferin, Nelkenstr. 7
— Hch, Ing, Yorckstr. 60
— Heinz, Malergesch, Kaiserstr. 109 ⇔ 2 20 32
— Heinz-Erich, Malergesch, GeorgFriedrichStr. 6
— Helm, Schneiderei, Geibelstr. 6
— Helm, VermZeichn, Häusserstr. 5
— Herb, DiplIng, Körnerstr. 53
— Hilde, Frau, BadenerStr. 49
— Ida, Frau, HeilbronnerStr. 6
— Joh, Priv, PfarrerBlinkStr. 2
— Jos, Kraftf, Uhlandstr. 8
— Jürgen, Bauing, MannheimerStr. 104
— Käthe, We, Lauterbergstr. 12
— Karl, BkAng, Grillparzerstr. 14
— Karl, BehAng, Blotterstr. 5
— Karl, MaschIng, Hildebrandstr. 32
— Ldw, Buchb, Goethestr. 27
— Ldw, Geschf, Reichenbachstr. 25
— Luise, We, Werderstr. 76
— Marg, VerwAng, Sophienstr. 37
— Maria, Frau, Gellertstr. 34
— Marie, We, Sedanstr. 13
— Melanie, Frau, Marienstr. 41
— Otto, Bundeswehrangeh, Philippstr. 9
— Paula, Ang, LudwigMarumStr. 44
— Prof Dr Rich, Bundesrichter, Schwarzwaldstr. 12
— Dr Wlt, Chem, Welfenstr. 7
— Wrn, Kfm, LudwigWilhelmStr. 12
— Wlh, Buchh, Hübschstr. 19
— Wlh, Handformer, Baumeisterstr. 42
— Wlh, LebensmGesch, Zähringerstr. 1 ⇔ 24709
— Willi, Telef, Gärtnerstr. 49
Buschbach Hch, Arb, SchwetzingerStr. 91
— Joh, Arb, SchwetzingerStr. 91
Buschbacher Eva, Frau, Schwanenstr 34
Busche Elisab, We, Yorckstr. 69
— Frdr, Bauing, Rheinstr. 39
— Jos, MalerM, KarlWilhelmStr. 12
Buschendorf Erna, Frau, An der Stadtmauer 11
Buscher Emil, BezirksM, Ernststr. 75 ⇔ 2 00 72
— Erich, Ing, Anebosweg 31
— Otto, Maler, Ritterstr. 23
Buschler Lucie, We, Hübschstr. 15
Buschmann Anna, We, Elsternweg 7
— Hel, We, Welfenstr. 14a
— Horst, Student, DurlacherAllee 20
— Dr Johs, DiplPhys, Weinbrennerstr. 86b
— Otto, BadeM, Kaiserallee 23
— Rob, IndKfm, Karolingerstr. 1
Busenbender Helm, FriseurM, BeiertheimerAllee 36
Buser Ad, Arbeiter, Staudingerstr. 13
— Frieda, Frau, Resedenweg 83
— Maria, Schneiderin, Philippstr. 21
Buskaglia Alb, BehAng, Boeckhstr. 22
Buske Elise, We, Buntestr. 5
Busold & Nied, El- u Radiogroßhdl, Körnerstr. 33/35 ⇔ * 26414
Buß Alfr, Ing, Hauptstr. 24
— Elise, We, Hauptstr. 24
— Karl, BäckerM, Kaiserallee 70

Karl D. Buß
Bäckerei- & Konditorei-Rohstoffe
Maschinen und Geräte
Boeckhstr. 27 Karlsruhe Tel. 242 87

Buß Martha, We, Lortzingstr. 10
Buss R, Zimmernachweis, Mathystr. 14-20 ⇔ 2 72 13
— Wlt, Bundeswehrangeh, DurlacherAllee 11
Bussalb Harald, VInsp, LangeStr. 125a
— Heinz, ElMech, LangeStr. 125a
— Rich, MaschKonstrukt, Hildebrandstr. 30
Busse Ed, Papier u Schreibw, Schützenstr. 26 (Wohn: Steinstr. 1)
— Eleonore, Frau, Pappelallee 2
— Elisab, We, Sternbergstr. 11
— Fritz, Arbeiter GrötzingerStr. 52a-d
— Heinz, DiplBauing, Kriegsstr. 117
— Wlh, VerwOInsp, Holderweg 37
Busselmaier Erich, Schneider, Postweg 43a
— Hch, OPInsp, Bahnhofstr. 6
Busshardt Wlt, Filmvorführer, Wiesenstr. 3
Bussian Arnold, VerwAng, Leopoldstr. 20
Bussjäger Jos, VOrgLtr, Werderstr. 13 ⇔ 22150
Bußmann Anna, We, NeureuterStr. 10
— Frieda, OSchwest aD, JohStraußStr. 6
— Hrm, geprBaumwart, Bonndorfstr. 5
— Ingeborg, Frau, Markgrafenstr. 40
— Maria, Stenotyp, Häusserstr. 4
— Rolf, Matrose, Werderstr. 61
Buth Hans, Arbeiter, Zietenstr. 33
Butkeraitis Emil, WerkM, Zietenstr. 1
Butsch Anna, We, Eisenhafengrund 2
— Erh, Ang, Schulstr. 20
— Erh, Schreiner, KarlsruherStr. 8
— Erh, städtArb, DurlacherStr. 6
— Kurt, StbOWagf, Enzstr. 9
— Lor, Arb, Eisenhafengrund 2
— Ther, PSekrn, EmilGöttStr. 19
Butschek Emilie, Frau, Friedenstr. 24
— Engelb, FriseurM, Wielandtstr. 20
— Wlh, Arb, Pfinztalstr. 62
Butscher Alb, TelWerkf, Kaiserstr. 247
— Elisab, Ang, Ostendstr. 5
— Guido, Rentn, EmilGöttStr. 11
— Jak, BetrInh, Zähringerstr. 45 ⇔ 2 87 76
— Karl, Bäckerei, Kropsburgweg 6 ⇔ 50389
— Pauline, We, Humboldtstr. 25a
— Wlt, Vertr, Yorckstr. 18
Buttenmüller Karl, StAmtmann aD, Belfortstr. 4 ⇔ 2 11 67
Butter Mart, Kraftf, Kaiserstr. 39
Butterbrodt Fritz, Betonbauer, Morgenstr. 21
— Hch, Buchh, Drosselsangweg 2
Butterfaß Ldw, Ing, Autozylinderschleif, Tankstelle, GeorgFriedrichStr. 3 ⇔ 2 10 35
Buttke Hel, We, Saarlandstr. 101
Buttmi Elisab, Buchhn, Sonntagstr. 1
— Frdr, SattlerM, Philippstr. 22
— Fritz, Schloss, Philippstr. 14
— Karl, StSekr aD, NeureuterStr. 10
— Rob sen, Rentn, Hardtstr. 43
— Rob jun, technOSekr, Hardtstr. 45
— Wlh, Arb, Geibelstr. 42
— Willy, JustSekr, Weinbrennerstr. 65
Buttula Anton, Rentn, Scheffelstr. 2
— Rosa, Frau, Scheffelstr. 2

Butz u. Bürker
Druckerei
Wiesenstraße 13 ⇔ 310 22

Butz Ad, GerVollz iR, Kirchfeldstr. 35
— Ad, Maurer, AmZwinger 15
— Alb, Rentn, AuerStr. 7
— Albin, BuchdruckTeilh, Bannwaldallee 130 ⇔ 31022
— Amalia, Rentn, Litzenhardtstr. 113
— Anna, Büroang, Lessingstr. 3a
— Arth, Zahnarzt, Gerwigstr. 12 ⇔ 2 47 07
— Bernh, Arbeiter, Litzenhardtstr. 22
— Bernh, MaschSchloss, Litzenhardtstr. 24
— Berta, Frau, AuerStr. 7
— Egon, Zahnarzt, GottesauerStr. 3 ⇔ 23746 (Wohn: Schönfeldstr. 3)
— Elsa, We, OffenburgerStr. 4
— Eugen, Arb, Luisenstr. 35b
— Frdr, Chefdekorateur, Schönfeldstr. 3 ⇔ 21718
— Gertr, Frau, Zahnärztin, Gerwigstr. 12 ⇔ 24707
— Gust, Rentn, Bodelschwinghstr. 15
— Hch, Prok, CarlWeysserStr. 22
— Henriette, We, Philippstr. 24
— Hrm, Rentn, NeueAnlageStr. 51
— Hrm, Schreibhilfe, Kirchfeldstr. 54
— Hrm, technAng, Petergraben 9
— Hub, Mech, Klauprechtstr. 17
— Joh, Heizer, Wilhelmstr. 15
— Jos, RegInsp, Körnerstr. 2
— Jos, Rentn, Lessingstr. 3a
— Jul, Rentn, Dietrichstr. 22
— Jul, Schloss, Saarlandstr. 49
— Karl, Install, Ernststr. 30
— Karl, Säger, Fritschlachweg 1
— Leonh, Blechn u Install, Litzenhardtstr. 26 H
— Leonh, Rentn, Litzenhardtstr. 40
— Lina, We, Litzenhardtstr. 85

Wilhelm Müller
BÜRO-EINRICHTUNGEN
Karlstraße 34
General-Vertretungen
Fernruf 27080
Büromaschinen

BLB BADISCHE LANDESBIBLIOTHEK
Baden-Württemberg

FERNSCHREIB-NR. 0782/670

ANNONCEN-EXPEDITION
K R A I S
WERBEGES. M. B. H
KARLSRUHE · WALDSTR. 30
TELEFON * 23544

dient der Wirtschaft als fortschrittlicher Werbungsmittler für Anzeigen, Plakatanschlag, Werbung im Verkehr, Diapositiv-, Filmwerbung, und Rundfunkwerbung.

Butz Lina, We, Spitalstr. 12
— Ldw, OLokf iR, Schinnrainstr. 14
— Luise, We, Bienleinstorstr. 10
— Luise, We, Reitschulschlag 9
— Maria, Frau, Petergraben 9
— Ottilie, We, Klauprechtstr. 20
— Rich, MechM, Litzenhardtstr. 108 (Werkst: Litzenhardtstr. 83 ⇔ 30018)
— Rich, Packer, Kronenstr. 47
— Rich, Schloss, DurlacherStr. 101
— Rosa, Gastst z Lamm, Litzenhardtstr. 79 ⇔ 31156
— Sascha, We, Bismarckstr. 79
— Siegfried, Theatermaler, Klosterweg 27
— Thea, Frau, Sedanstr. 8a
— Wlt, Elektr, Petergraben 9
— Wlh, Rentner, Bienleinstorstr. 31
— Wilhelmine, We, Wendtstr. 3
Butzer Günter, Kraftf, Gewann Am Durlacher Weg 1
— Lydia, We, HermannKöhlStr. 36
Butzigl Carl, Kioskbes, Gewann Lohwiesen
— Carl, Kaufstätte, Sophienstr. 102 ⇔ 28181
Butzke Werke AG, sanit Einrichtg., (AuslLager), Gartenstr. 56a ⇔ 23439
Butzmann Fritz, OLabor, Geranienstr. 28
Bux Aug, RbOSekr iR, Nonnenbühl 10
— Emil, Arbeiter, Rolandstr. 36
— Frieda, Privat, Gerwigstr. 32
— Frdr, BehAng, Tannhäuserstr. 11
— Karl, OStellwM, AlteKarlsruherStr. 6
— Karol, RbBetrW aD, Gerwigstr. 32
— Ldw, Lackierer, Charlottenstr. 26
— Marta, We, AmAnger 15
— Wolfg, Glaser, Gerwigstr. 32
Buyer Rosa, We, DurlacherAllee 16
Buzer Ed, Arb, Elfmorgenbruch 12
BVD, Bund der vertriebenen Deutschen, BezVerb Nordbaden, Lenzstr. 14 ⇔ 25838
BV-Aral AG., siehe Raab Karcher Handelsgesellschaft mbH.
Bylinskyj Rostyslaw, Pens, AugustBebelStr. 65

C

Caasmann Hch, kfmAng, Kronenstr. 23
Caemmerer Erasmus, Prof i R, DiplIng, Kriegsstr. 49-51
— Dr Gerh, Rechtsanw, Bergwaldstr. 25 ⇔ 4 15 49 (Büro: Douglasstr. 11/13 ⇔ * 25411)
Caemmerer Dr. Gerhard, Caemmerer Dr. Hans, Schrader Dr. Wlh., Dietrich Heinz, Baer Gerhard, Zobel Dr. Günther, Melber Bert, Rechtsanwälte, Douglasstr. 11—13 ⇔ 2 54 11 — 2 54 14 *
— Dr Hans, Rechtsanw, Posseltstr. 6 ⇔ 42466 (Büro: Douglasstr. 11/13 ⇔ * 25411)
Cafés siehe unter Kaffees
Cahnmann Toni, We, Nelkenstr. 7
Calame Hans, DiplIng, Tulpenstr. 28
Callenius Herta, Lehrn, Kriegsstr. 178
— Willy, kfmAng, Kriegsstr. 178
Callus Hel, We, Schulstr. 15
Calmbach Ernst, Papierhändler, Blücherstr. 14 ⇔ 5 31 03
— Frdr, Kfm, Bismarckstr. 9-11 ⇔ 23925
— Günt, DiplKfm, Tulpenstr. 21 ⇔ 3 24 42
— Dr Wlt, DiplKfm, Bismarckstr. 9-11 ⇔ 28795
Cambensi Berta, Frau, Mainstr. 13
— Jos, Gärtnerei, Mainstr. 13
Cammisar Edm sen, Bäckerei, Enzstr. 15 ⇔ 30889 (Fil: OffenburgerStr. 14)
— Edm jun, Bäcker, Enzstr. 15
Camp Berta de, Frau, Wilhelmstr. 41
Campanella Angelo, ZigVerk, Werderstr. 31
Campe Ad, OrgLtr, Karlstr. 144 ⇔ 31015
Camping-Platz der Stadt Karlsruhe, Bannwaldallee 5a (am Kühlen Krug), ⇔ 5 08 98
Canisius Peter, DiplIng, Dir d Bundesanst f Wasserbau, Erzbergerstr. 98 ⇔ 25305
Canisiushaus, Kindergarten, Marienstr. 60
Canter Dr Karl, Senatspräs b Bundesgericht, GrafEbersteinStr. 23 ⇔ 3 06 49
Cantrup Alois, Geschf, Zeppelinstr. 2b ⇔ 50918
— Emmy, Frau, Moltkestr. 15a
Capitol, Lichtspiele, Geschäftsführer: Julius Fritz, Kaiserallee 25 ⇔ 21704 *
Cappel Jak, techn RbInsp iR, Neckarstr. 11
— Karl, MaschIng, Weinbrennerstr. 52
Cappenberg Emilie, We, Helmholtzstr. 3 ⇔ 27865
Caprano Anna, We, Litzenhardtstr. 72
— Hilde, Frau, Yorckstr. 44
— Johanna, We, Dobelstr. 9
— Karl, Packer, BreiteStr. 104
Caprio Ursula, Frau, EggensteinerStr. 14
Car Wilma, Frau, Goethestr. 2
Carduck Annel, Sekrn, Ostendstr. 3
Cardung Jos, Schneid. Krämerstr. 49
Carillon Horst, technRevisor, Arndtstr. 5
Caritas-Beratungsstelle für Heimatvertriebene, Amalienstr. 85 ⇔ 26873
Caritas-Verband Khe eV, Sophienstr. 33 ⇔ 27311, 27312
Caritas-Waldheim, Wildpark ⇔ 25759
Carius Hans, Lagerverw, BreiteStr. 24
Carl Caroline, StudRätin iR, Roggenbachstr. 4 ⇔ 23710
— Emil, Arb, Palmaienstr. 12a
— Emil, Maurer, TirolerStr. 14
— Dr Gertr, OStudRätin, Erzbergerstr. 89
— Jörg, RundfMech, Bachstr. 2
— Th sen, Geschf iR, Devrientstr. 5 ⇔ 51045
— Willi, technKfm, Wendtstr. 3
Carle Günther, Schlosser, Schützenstr. 9
— Hugo sen, VInsp, Holderweg 39 ⇔ 31070
— Hugo jun, VInsp, Krokusweg 31
Carlein Emil, OLehr, Lebrechtstr. 5
— Eugenie, SprechstdHlf, Treitschkestr. 2
— Luise, HLehrn, Treitschkestr. 2
— Maria, We, Bahnhofstr. 40 ⇔ 31737
Carlowitz Johs, Ang, Nebeniusstr. 21
Carlsohn Alfr, KüchChef, Leopoldstr. 13
Carnap Moritz v, Sped, Schiffahrt, Büro: Bachstr. 22 ⇔ 51737-38 (Lagerplatz: Südbeckenstr. 28-30 ⇔ 51738)
Carqué Fritz, Postrat, Hirschstr. 119 ⇔ 32315
— Leop, OPAmtm aD, Bernhardstr. 11-13
Carstens Frieda, We, Gartenstr. 48
— Irma, We, Schillerstr. 27
Cartano, Herdgeschäft, Amalienstr. 18 ⇔ 28791
— Alice, Frau, MarieAlexandraStr. 43
— Bertold, Kfm, HeilbronnerStr. 8
— Else, We, Amalienbadstr. 9
— Wrn, Ang, Amalienstr. 24
Cartus Karlheinz, Rechtsanw, Weinbrennerstr. 81 (Praxis: Lammstr. 1b-5 ⇔ 23318)
— Pet, kfmAng, Steubenstr. 2
Cartus-Wyrambe Elisab, Frau, Weinbrennerstr. 81 ⇔ 50881
Cas Riccardo dei, Ristorante Rossi, Lammstr. 12
Casack Hildegard, Vikarin, Eisenlohrstr. 26 ⇔ 5 05 81
Casale Luise, We, Bannwaldallee 79
Caska Christine, We, Ernststr. 94
Caspary Willy, OIng u FbrkDir aD, Bergwaldstr. 11 ⇔ 4 17 53
Casper Frz, Prok, Bahnhofstr. 42 ⇔ 31150
Caspers Karl, Milch u Molkereiprod, DaxlanderStr. 113 ⇔ 5 30 07
Cassimir, Emma, We, Bussardweg 5
Cassin Gebr, MetallwFabr u Großhdlg techn Art, Kriegsstr. 62 ⇔ 26337
Cassin O. & Co, Verlag des Auskunftserteiler-Verzeichnisses „Cassinex", Kriegsstr. 62 ⇔ 26337 *
— Otto, Verleger, HermannBillingStr. 6 ⇔ 2 63 38
— Paula, We, HermannBillingStr. 2 ⇔ 2 02 38
Castendyk Gottfr-Wlh, Techn, Rheinbergstr. 62
Castillon Willy, technKfm, Parkstr. 21
Castor Bernh, Zollamtm aD, Hirschstr. 61
Catoir Eugen, Maler, Waldhornstr. 43
— Frz, Ang, Blotterstr. 11
— Karl, Heizungsmont, Hennebergstr. 15
— Thea, Frau, Zähringerstr. 54
— Wlh, ElMont, Mahlbergstr. 16
Cattaneo Gottl, HdlsVertr, Neckarstr. 28
Cattor Gg, PolBeamt, Gerwigstr. 15
— Herb, Autoblechner, Gerwigstr. 15
Cawein Anna, We, Lachnerstr. 19
— Bab, We, Stephanienstr. 6
— Frdr, Rentner, Stösserstr. 18
Cech Willy, kfmAng, Sudetenstr. 64
Ceeh Anna, We, Friedenstr. 11

CEIG Arbeitsgemeinschaft
der Werke
Voigt u. Haiffner AG., Frankfurt/Main
Schorch Werke AG., Rheydt
Askania Werke AG., Berlin-Friedenau
Kabelwerk Vohwinkel, Wuppertal
Prometheus GmbH., Eschwege
Technisches Büro Karlsruhe
Wendtstraße 1 ⇔ 52931

Badische Beamtenbank e.G.m.b.H.
Waldstraße 1 Fernruf * 24971

BLB BADISCHE LANDESBIBLIOTHEK
Baden-Württemberg

HAID & NEU KARLSRUHE
Die gute HAID & NEU Nähmaschine
SEIT 1860

Celina-Moden, Inh: M L Barschdorff, Damen- u Mädchenkleidung, Kriegsstr. 143-145 ⇔ 28770

CENTROPA
Handelsvertretungs- und Warenhandels GmbH.
Leopoldstraße 1 ⇔ 23101

Cepera Ant, Inst, Renckstr. 9
Cercena & Mazzucco, Eissalon, Kaiserstr. 23 u 172
Cercena Angelo, Konditor, Kaiserstr. 23

Ceres Inh. L. Rembert
Reformgaststätte-Café
Kaiserstraße 114 ⇔ 22297

Cerhak Wlh u Marg, Lebensm, Feinkost, Leopoldstr. 43 ⇔ 2 37 77
Cermak Gg, Kfm, Kaiserallee 125
— Karl, Gewerbeschulrat, Silcherstr. 26
Cernescu Dr Michael, Psychologe, Herrenstr. 52
Cernik Maria, We, BadenerStr. 33
Cerowsky Ant, KrkPfleg iR, Weinbrennerstr. 41
Cersowsky Reinhard, Fräser, Ernststr. 84
Certain Frdr, ORgRat, Herweghstr. 30
Cesare Vinz, Polier, KarlSchurzStr. 25
Cesinger Mina, We, GeorgFriedrichStr. 26

CESKA - BACKBEDARF
Chr. Schmidt Nachf. Mozartstraße 11
Import und Großhandel sämtl. Rohstoffe für Bäckereien, Konditoreien und Cafés
⇔ 24383

Cetto Elsa, TextilwGesch, Kaiserstr. 23 ⇔ 27404
— Jos, Gastw Trompeter von Säckingen, Kaiserallee 9 ⇔ 2 32 95
— Karl, Kellner, Kapellenstr. 2-4
— Marie, We, Werderstr. 61
— Rud, Ang, Bodelschwinghstr. 85 ⇔ 5 08 84
Chabek Ant, FärberM, Jollystr. 6
Chacza Meta, We, Hübschstr. 15
Chalasch Peter, Schmied, AugustBebelStr. 66
Chall Adalbert, Kraftf, Lessingstr. 52
Chalupa Rich, kfmAng, Winterstr. 45
Chalupper Frz, Arb, Scheffelstr. 55
Chares Herb, Prok, KonstanzerStr. 18
Charissé Lorenz, Rentn, Killisfeldstr. 5
Charlotten-Apotheke, H. Friederich, Ostendorfplatz 4 ⇔ 3 00 92
Charwat Leo, Rentn, Reichenbachstr. 26
Chaussy Carl-Heinz, DiplIng, Hertzstr. 120
— Gerda, We, DaxlanderStr. 137
Chelius Ernst, Rentner, Gebhardstr. 10
Chem Fabrik Dreikraft GmbH, Wilhelmstr. 47 ⇔ 22823
Chevalier Frdr, Reichsbeamt z Wv, Sophienstr. 6
Chines Adolf, Arbeiter, Reinmuthstr. 19
— Frida, We, Reinmuthstr. 12
Chirica Mich, Ang, Weinbrennerstr. 90
Chladek Dr Theod, AmtsgerRat, OffenburgerStr. 23
Chmielewsky Elisab, We, Sophienstr. 196
Chmielinski Thomas, VermTechn, Albtalstr. 10
Chojnowski Mathilde, LebensmGesch, Marstallstr. 12 ⇔ 41725 (Wohn: Saarlandstr. 99)
— Wrn, kfmAng, Saarlandstr. 99
Chormann Anna, Pens, Wichernstr. 4
Chorus Berta, We, Gartenstr. 49
Chowaneez Hans, DiplIng, Blütenweg 1 ⇔ 30519
— Hans sen, OIng, Treitschkestr. 1 ⇔ 32511
Christ Ad, technBbOInsp, Mathystr. 31
— Alb, Archit, Weltzienstr. 39
— Alb, Kioskbes, HeilbronnerStr. 24
— Aloisia, We, Klauprechtstr. 7
— Andreas, Arbeiter, DurlacherStr. 87
— Anna, Frau, MarieAlexandraStr. 15
— Anne, Frau, Zähringerstr. 24
— Anton, Backofenbau, Weinbrennerstr. 77 ⇔ 5 01 70
— Ernst, stArb, Enzstr. 24
— Erwin, VerwAng, HeilbronnerStr. 13
— Dr Ferd, RegDir, Jahnstr. 2
— Frz, Rentner, Sophienstr. 155
— Frz, Rentn, Spitalstr. 19
— Frieda, Frau, Luisenstr. 34 H
— Frieda, Frau, RastatterStr. 21
— Frieda, We, Mühlwiesenweg 7
— Frdr, Metzgerei, DurmersheimerStr. 49
— Frdr, MetzgM, Rudolfstr. 25
— Gg, TheaterfriseurM, Karlstr. 125
— Gerda, Frau, Gerwigstr. 9
— Gertr, We, Haid&NeuStr. 70
— Gretel, Zigarrenhaus, Kaiserallee 63
— Günter, Exped, Werderstr. 58
— Hans, Augenoptiker, Fotohandel, Yorckstr. 17 ⇔ 5 05 08 (Wohn: Sophienstr. 185)
— Hrm, PKraftf, Karlstr. 159
— Jos, PflästererM, Geranienstr. 20
— Karl, Arb, Kiefernweg 22
— Karl, HdlsVertr, Augartenstr. 49 H ⇔ 2 23 63
— Karl, Schäftemacherei, Gebhardstr. 8 ⇔ 3 05 38
— Karl-Heinz, Werkzeugm, Wattkopfstr. 6
— Klara, We, Sophienstr. 62
— Klaus, HdlsVertr, Sternbergstr. 18 ⇔ 22548
— Leop, Werkltr, Zietenstr. 40
— Lotte, Frau, Kanzlerstr. 15
— Ldw, Kelln, Forststr. 29
— Manfr, Arb, MarieAlexandraStr. 20
— Marg, MalerGesch, RintheimerStr. 22 ⇔ 26606
— Marg, We, Glümerstr. 8
— Marg, We, Sophienstr. 136
— Nik, Kfm, Sternbergstr. 18
— Olga, Frau, Kanzlerstr. 15
— Otto, Schrein, Reichenbachstr. 22
— Rich, Rentn, Haid&NeuStr. 80
— Urban, StSekr, Schönfeldstr. 6
— Wrn, ElMont, ImGrün 16
— Wrn, HdlsVertr, Haid&NeuStr. 70
— Wlh, Rentn, Kalliwodastr. 8
— Willi, Registr, Luisenstr. 69
Christberger Mart, KrimSekr iR, Rheinstr. 60
Christensen Elise, We, Asternweg 74
— Wrn, UhrmM, Asternweg 74
Christian Jak, StadtOSekr iR, Kapellenstr. 30
— Karl, Filmtheaterbes, BadenerStr. 53 ⇔ 4 16 75
— Wilhelmine, Frau, Humboldtstr. 19
Christiansen Günth, Seemann, Hardtstr. 37a
Christkönigshaus, Schwesternstat u Badebetrieb, Kanzlerstr. 5 ⇔ 42035
Christl Anna, Frau, Lachnerstr. 1
Christlich-Demokratische Union, Landesverband Baden u. Kreisverband Karlsruhe-Stadt u. Land Kriegsstraße 212 ⇔ 28521/22
Christl Wohnungshilfe eV, Sophienstr. 58 ⇔ 28225
Christmann Brigitte, Frau, Tiefentalstr. 1
— Egon, Kraftf, Putlitzstr. 16
— Hrm, Fuhrbetrieb, Hirschstr. 27 ⇔ 24754
— Ldw, VerwInsp, Tulpenstr. 45
— Maria, BetrInhn, Fronstr. 31 ⇔ 31949
— Rich, Fbkt, Fronstr. 31 ⇔ 31949
— Rud, Kfm, Kaiserstr. 163 ⇔ 2 36 09

Rudolf Christmann
Spielwaren - Kinderwagen - Kinderbekleidung
Kaiserstraße 163 ⇔ 23609

— Wlh, DiplKfm, Helfer in Steuersachen, privHandelskurse, GrötzingerStr. 10 ⇔ 42272
Christof Anna, We, Hauptstr. 47
— Jos, Rentner, Zirkel 31
— Konr, Kraftf, Dietrichstr. 20
Christoffel Karl-Heinz, Buchh, Sophienstr. 152
Christofori Albin, Rentn, Berliner Str. 53
Christoph Alfr, Rentn, Reichenbachstr. 23
— Dr Arthur, Bundesrichter, Bismarckstr. 2a ⇔ 2 42 79
— Frz, Arb, Philippstr. 24
— Hugo, RegOInsp, AmBurgweg 1
— Jos, Bürstenmacherei, Scheffelstr. 54
— Maria, Frau, Philippstr. 24
— Math, We, AuerStr. 3
— Wlt, Buchh, Grenzstr. 9
Chroback Marie, We, Hirtenweg 8
Chromik Hch, PFacharb, Seldeneckstr. 35
Chroszcz Hch, Schlosser, LudwigMarumStr. 45
Chrustschoff Doris v, Frau, Kriegsstr. 187
Chudoba Wlh, HdlsVertr, AugustBebelStr. 73
Chwalek Arth, Spiellt, Falkenweg 53
Chwalek-Thies Hilde, Sängn, Falkenweg 53 ⇔ 31380
Chwatal Emmerich, PFacharb, Yorckstr. 69
— Joh, PArb, Leopoldstr. 3
— Martha, Kontoristin, Brahmsstr. 18
Chyniche Johs, Lagerverwalt, Humboldtstr. 29
Cibulka Adalbert, Rentn, Viktoriastr. 12
Cichecki Ed, Ang, Weinbrennerstr. 51
Cichorius H, Zahnarzt, Gabelsbergerstr. 6 ⇔ 5 23 08
Ciecior Gg, Kfm, Ostendstr. 1 (Kiosk: DurlacherAllee 5)
— Hch, st g MaschIng, Scheffelstr. 36
Cieluszek Carl, Buchh, Steinstr. 31
— Ottilie, Schneiderin Steinstr. 31

NEFF
Alles gleich in einer Linie:
Neff-Herd, Kühlschrank, Waschmaschine
„Neff-Komplett von A bis Z"

BLB BADISCHE LANDESBIBLIOTHEK
Baden-Württemberg

MONINGER BIER
anerkannt hervorragend

Ciescholka Gg, städtArb, Schwanenstr. 3
— Gerh, städtArb, Schwanenstr. 3
Ciesielski Leopold
Sperrholzgroßhandlung
Goethestr. 15a ⊶ 25837
Wohnung: Fremersbergweg 33
⊶ 5 14 49
Ciesielsky Alex, Heizer, Kreuzelbergstr. 62
Cieslik Frz v, Betriebswirt, LudwigMarumStr. 20
Cihlarz Jos, FrisM, Gewann Kleinoberfeld 24
Cilek Ldw, Prok, Enzstr. 2a
Ciliax Paul, WerkM, Baumeisterstr. 26
Cimat Gerh, BäckerM, Schützenstr. 36
— Reinh, Kellner, Morgenstr. 11
— Rob, Kfm, Morgenstr. 11
Cinert Frz, Arb, EggensteinerStr. 19
Cipa Alois, Bundeswehrangeh, Hertzstr. 2
Cirawella Filippo, Arb, Dohlenweg 18
Ciupka Maria, We, Gymnasiumstr. 16
Ciupke Emmi, We, Erzbergerstr. 44
Cizek Maria, Frau, Fasanenstr. 2
Claas Ingelore, Verkfn, Kreuzstr. 21
— Wlt, Rentn, ReinholdFrankStr. 27
— Wolfg, kfmAng, Sophienstr. 64
Claass Dorothea, StudAss, Kastellstr. 7
Claes Emil, VerwAng, HeilbronnerStr. 24
Claeßner Karl, RegBauinsp, Karlstr. 77
Clahsen Mathilde, Frau, Vorholzstr. 5

Günter Clajus
Heizung - Lüftung - Ölfeuerungen
Gebhardstraße 31a ⊶ 32194

Clasen Rud, Mathem u Phys, GermersheimerStr. 18
Classen Annemarie, Frau, Gartenstr. 44b
— Hch, GärtnerM, Ritterstr. 42
— Herb, Oberstlt aD, Händelstr. 8
— Maria, Priv, Hoffstr. 8
Claßen Wilhelmine, Frau, GrafRhenaStr. 2
Claupein Brigitte, LebensmGesch, Weiherstr. 17 ⊶ 42413
— Wrn, Maurerpolier, Weiherstr. 17
Claus siehe auch Clauß
— Alfr, HausM, Stephanienstr. 20
— Aug, BehAng, Karlstr. 132a ⊶ 3 17 32
— Erna, We, Fasanenstr. 37
— Ernst-Gerh, Gerätebau, Südbeckenstr. 7 ⊶ 53626
— Julius, FriseurM, Ochsentorstr. 3
— Otti, Modeatelier, Karlstr. 132 ⊶ 3 17 32
— Dr Paul, StudRat iR, Sophienstr. 12
— Rud, Techn, Rechts der Alb 36
— Wolfg, PFacharb, Fasanenstr. 6
Clausing Emma, Frau, Schützenstr. 62
— Wlh, AbtLtr, Rittnertstr. 65
Clauß siehe auch Claus
— Alb, Rentn, Rudolfstr. 3
— Art, BehAng, Sophienstr. 75
— Erwin, HausM, Akademiestr. 36
— Frieda, Kantinenfrau, Rheinstr. 36 a
— Frdr, Ang, RastatterStr. 32
— Hans, Priv, Eisenlohrstr. 32
— Dr, Herm, LGDir, Erzbergerstr. 78
— Karl, BbOInsp, Blücherstr. 22
— Karl, Rentn, Rheinstr. 105
— Karl, SauerkrFbr, Rheinstr. 110a (Wohn: Marktstr. 8) ⊶ 5 08 73
— Luise, Prokn, Buntestr. 7
Clauß Marta, RegOSekrn, ReinholdFrankStr. 57
— Otto, Rentner, Westmarkstr. 30
— P E, Zahnarzt, Herrenstr. 18 ⊶ 28233
— Rob, Sprachlehr, Gartenstr. 10
— Rud, Galvaniseur, Akademiestr. 11
— Wlh, Kraftf, Moltkestr. 10 H
Clemens Alfr, Schneider, Bienleinstorstr. 43
— Anna, We, Hirschstr. 35a
— Ernst, Bauschloss, Winterstr. 9
— Frdr, Rentner, RüppurrerStr. 30
— Hch, IsolierM, LangeStr. 165
— Leonie, Frau, DurmersheimerStr. 2
— Math, HandarbLehrn, Sophienstr. 25-31
— Otto, VersGenAgentur, Battstr. 13 ⊶ 31557
— Paul, PBetrAsst, RüppurrerStr. 118
— Wlt, Revisor, Kriegsstr. 96
— Dr Wrn, Tierarzt, Bergwaldstr. 14
Cleophas Karlheinz, technKfm, Morgenstr. 10
Cleppien Otto, Techn, Kriegsstr. 82
Clev Maria, We, KunstgewWerkst, EttlingerStr. 14 ⊶ 3 21 95
Cleve Alfr, KfzHandw, Steinstr. 27
— Bruno, Lagerist, Lessingstr. 28
— Hch, FrisGesch, Körnerstr. 24
— Heinz, technZeichner, Jollystr. 49
— Ilse, Friseurgesch, Pfalzstr. 11 (Wohn: Sophienstr. 76)
— Rolf, TabakwGesch, Zähringerstr. 76
Clever Elisab, We, Falkenweg 67
Clormann Bernh, SchlosserM, Waldhornstr. 64
— Phil, BuchbM, Kapellenstr. 54
Closheim Frz, Schloss, Edelsheimstr. 1
Closs Dr Heinz, Dir, Klosestr. 14 ⊶ 31119
Clour Fritz, Maler, Staudingerstr. 8
Coblenz Alfr, Möbelpol, Schützenstr. 19
— Hch, ArbGerRat, Nebeniusstr. 31
— Karl, kfmAng, Wilhelmstr. 79
Cochois Ernst, JustOSekr, Belfortstr. 17
Cölln Emil, PBeamter, Treitschkestr. 6a
— Kurt, Gasth z Grünen Baum, Fuhruntern, Saarlandstr. 25 ⊶ 51144
Coenen Emilie, We, Luisenstr. 51
— Frieda, We, Kapellenstr. 66
— Johanna, Frau, Douglasstr. 15
Coerlin Otto, MaschSchloss, Nokkstr. 16
Cohen Pet, Ing, Fahrschule, Brühlstr. 59 ⊶ 42150
Collasius Gerh, Kfm, Eisenlohrstr. 28 ⊶ 5 37 56
Collet Dan, OmnibVerk, Hübschstr. 16 ⊶ 5 35 81
Collette Frdr, OPSchaffn aD, Luisenstr.17
Collico-Kontor, A. E. Hartmann
Graf-Eberstein-Str. 59 ⊶ 3 21 71
Colling Jos, DiplIng Archit, Erbprinzenstr. 28
Collmann Gg, AutoRepWerkst, Kaiserallee 83 u Grillparzerstr. 5a ⊶ 51331
— Gertrude, Frau, Luisenstr. 18
— Günther, KfzHdwM, Wendtstr. 15
— Wald, Geschf, Klosestr. 13
Collmer Aug, Heizer, Moningerstr. 1
Collrep Alb, städtAng, Morgenstr. 6
— Frz, BehAng, Scheffelstr. 38
— Irma, We, KehlerStr. 8
— Paul, kfmAng, Kriegsstr. 111
— Sofie, Frau, Marienstr. 8
— Toni, Bedien, Stephanienstr. 25
Colmorgen Otto, VerwInsp, Jägerhausstr.36
Colnot Eleonore, DHutgesch, Taubenstr. 52
— Karl, Archit, Taubenstr. 52 ⊶ 53759
Colombo Anna, We, Schützenstr. 27

GEGR. C 1839
Paul Pfirmann
Generalagentur der „COLONIA"
Kölnische Versicherungs-A.-G., Köln
Versicherungen aller Art
Kraftfahrzeugfinanzierungen
Ebertstr. 9a, am Albtalbahnhof ⊶ 31509

COMMERZ- UND CREDIT-BANK
Aktiengesellschaft
Filiale Karlsruhe
früher COMMERZBANK gegr. 1870
Lammstraße - Ecke Hebelstraße
(am Friedrichsplatz) ⊶ * 23215
Fernschreiber 0782899, PK 24444

Common Karl, VerwInsp, Buntestr. 14
— Helm, ElMont, Luisenstr. 81
— Rud, VerwInsp, Tullastr. 69

Concordia
Hannoversche Feuer-Vers.-Gesellschaft a. G.
Bezirksdirektion Karlsruhe: Wilhelm Kiefer
Draisstraße 8 ⊶ 50378

Concordia-Lebensversichgs AG, BezDir, ReinholdFrankStr. 31 ⊶ 2 53 67
Condor-Verlag GmbH, Stephanienstr. 18 ⊶ 27727
Conrad siehe auch Conrath u Conradt sowie Konrad
— Adelh, We, Bannwaldallee 68
— Franziska, Frau, ErnstFriedrichStr. 16
— Frdr, Totengräber, AuerStr. 47
— Gertr, Frau, GeorgFriedrichStr. 4
— Gust, Rentner, Schützenstr. 67
— Gust, Zigarrenfabrik, Luisenstr. 48
— Hdw, Arb, Schützenstr. 54 H
— Hel, We, GrötzingerStr. 58c
— Henriette, We, Wielandtstr. 20
— Prof Dr Hugo, Rechtsanw b Bundesgericht, Weberstr. 3 ⊶ 2 26 76
— Otto, TelOWerkM iR, Hardtstr. 30
— Otto, VerwOSekr, Wielandtstr. 20
— Pauline, RbOSekrn iR, Sophienstr. 25-31
— Reinhold, RbOInsp aD, Buntestr. 16
— Sophie, HLehrn iR, Sophienstr. 25-31
— Waldem, Dachdecker, Schützenstr. 67
Conradi Gg, Gastw z Karlshof, Kantstr. 12 ⊶ 3 14 80
— Harald v, Bootsmann, Frauenhäusleweg 2
— Harald v, VerwAng, EggensteinerStr. 6
— Max, VAng, Eckhartstr. 4

BAUGELD zu 4½% und hohe Steuerersparnis oder jährl. 25 bis 35% Wohnungsbau-Prämie. Guthabenzins 2½%
BADENIA BAUSPARKASSE KARLSRUHE 25 JAHRE
TELEFON 27318

BLB BADISCHE LANDESBIBLIOTHEK
Baden-Württemberg

VERKAUF VW Trumpf VW TEL. 28822

CONRADIN-KREUTZER-BUND e. V.
Volksbildungsverein
Conradin-Kreutzer-Haus
Wilhelmstraße 14 ⇔ 24395
Gaststätte Wilhelmsgarten ⇔ 2 37 81

Conrads Gertr, Frau, JohannStraußStr. 1
Conradt Alb, Rentner, AntonBrucknerStr. 14
— Maria, We, Asternweg 11
— Otto, Drogerie, Westmarkstr. 61 ⇔ 4 13 97
Conrady Hub, Ang, Mathystr. 14-20
— Maria, We, Hübschstr. 38
Conrath siehe auch Conrad u Conradt
— Chr, LebensmHdlg, LangeStr. 25 ⇔ 3 09 23
— Elisab, Rentn, Weltzienstr. 21
— Emil, Geschf, Tulpenstr. 22 ⇔ 3 01 96
— Emil, städtArb, LangeStr. 70
— Frieda, Rentnerin, Allmendstr. 21
— Günt, Kraftf, Luisenstr. 46
— Hrm, Landwirt, Allmendstr. 21
— Jos, Arbeiter, Jägerhausstr. 68
— Jos, Gärtnerei, Haid&NeuStr. 231
Conrey Frieda, We, Händelstr. 18
Constabel Anna, We, Kriegsstr. 186-188
Constandin Ida, RgInsp, Renckstr. 11
Constantin Else, We, Rieselweg 1
— Emil, Landw, Allmendstr. 7
— Frdr, Dreh, LangeStr. 97
— Frdr, Vorarb, Rieselweg 3
— Gertrud, Friseurgeschäft, GrafEbersteinStr. 53 ⇔ 3 09 24
— Helm, Schreiner, Allmendstr. 29
— Hrm, Zollinsp, Grenadierstr. 21
— Karl, RegSekr aD, RastatterStr. 112
— Karl, Schloss, Rieselweg 1
— Karol, We, Augartenstr. 83
— Luise, Frau, LangeStr. 83
— Wrn, Kfm, GrafEbersteinStr. 53
— Wlh, Schreinerei, LangeStr. 90 ⇔ 30019
— Willi, kfmAng, Augartenstr. 83
Contacta GmbH, Treuhandelsges, WeingartenerStr. 5
Continental Gummi-Werke, Niederlassung Karlsruhe, Akademiestr. 5
Contoumas Egon, Industrievertr, Nokkstr. 11 ⇔ 2 55 17
Conzelmann H, MaschArb, KärntnerStr. 26
Conz Elektro GmbH, technBüro, Stephanienstr. 71 ⇔ 22174
Conzen Joh, Sänger, Weinbrennerstr. 55
Coolmann Wlt, Hotel Coolmann, Amalienstr. 87 ⇔ 22507
Copier Hendrik, Filmtechn, Federbachstr. 25
Corcilius Joh, Lagerist, Vorholzstr. 7
— Kath, Frau, Kurfürstenstr. 6
Cordes Dr Hans, BiblRat, Hertzstr. 14a
— Jenny, We, NürnbergerStr. 3
— Lina, We, Südendstr. 14
Cordier Herb, Literaturwissenschaftler, Rheinstr. 82
Cordwell George, Geschf, Schlößleweg 7 ⇔ 4 12 62
Corell Rose, Rentn, AugSchwallStr. 6
Corge Emilia, VerwAng, Wichernstr. 15
Corneli Anna, We, Hennebergstr. 13
— Heinz, Kraftf, Steinstr. 7
— Helm, Packer, Steinstr. 9
Cornelius Kurt, VerwAng, Vorholzstr. 32
— Willi, Arb, Kronenstr. 41
Cornelsen Dorothea, Ang, Thomashof 9
— Franz, Landw, AugustBebelStr. 51
— Wolfg, Konstrukteur, Geranienstr. 13
Cornely Berth, Pens, Eisenlohrstr. 24
— Dr Marianne, StudRätin, Eisenlohrstr. 24
Cornicus Joh Bapt, Prok, Wendtstr. 1 ⇔ 5 02 29
Corr Barb, Frau, Hirschstr. 168
Correll Hildeg, BkAng, Mathystr. 14-20
Corterier Fritz, DiplKfm, Bundestagsabg, vereid Bücherrev, Klauprechtstr. 33 ⇔ 2 42 12
Cotiaux Elise, We, AntonBrucknerStr. 17
— Jul, Gravieranst, DanzigerStr. 3 ⇔ 3 16 85
Courtin Dr Erw, LGDir, Weberstr. 14
Courtin Dr Wolfg, StadtOMedRat, Chefarzt d Kinderklinik ⇔ * 20121
Privat: Weberstr. 14 ⇔ 27488 *
Cousin Karl, AbtLtr, Schwarzwaldstr. 27 ⇔ 3 18 83
Coy Hch, TrimmM, Hundepflege u sportartikel, Marienstr. 57 ⇔ 20424
Crämer Ingeb, Frau, Schnetzlerstr. 3
Cramer siehe auch Kramer
— Ad, Dreher, Wasgaustr. 9
— Ad, Mech, Ostmarkstr. 11
— Alb, Mech, GrazerStr. 8
— Anna, We, Westmarkstr. 107
— Aug, Fräser, Westmarkstr. 95
— Aug jun, Landw, Wasgaustr. 16
— Christine, We, Westmarkstr. 21
— Curt, Dreher, Wettersbachstr. 2
— Edwin, Dekorateur, KärtnerStr. 4
— Elsa, We, Wasgaustr. 16
— Emil, ElMont, Wachhausstr. 12a
— Emil, Mont, Westmarkstr. 112
— Ernestine, We, KärntnerStr. 4
— Ernestine, We, Ostmarkstr. 19
— Erw, Ang, Bergstr. 24
— Erw, Autolackierer, Wachhausstr. 12a
— Erw, Heizer, Amalienbadstr. 29
— Eug, Schloss, Wasgaustr. 15
— Frida, We, AuerStr. 3
— Frieda, We, GrazerStr. 8
— Frdr, Rentn, Zunftstr. 20
— Gottl, MaschArb, Westmarkstr. 40
— Hans, MaschArb, AmZwinger 3
— Hch, MalGesch, Westmarkstr. 7 ⇔ 4 23 16
— Helmut Wilhelm, Galvaniseur, Eichelgasse 4
— Hrm, MaschArb, KärntnerStr. 31
— Hrm, Omnibusreisedienst, Pfinztalstr. 75 ⇔ 4 11 94
— Hrm Rud, Prok, MemelerStr. 18
— Ida, We, Wachhausstr. 12c
— Joh, Mechan, RastatterStr. 57
— Karl, Möbelpol, Bergstr. 30
— Karol, Mietwaschküche, Westmarkstr. 5 (Wohn: Ostmarkstr. 11)
— Ldw, Rentn, MemelerStr. 18
— Luise, We, Bachstr. 24 ⇔ 5 34 13
— Luise, We, TirolerStr. 5
— Lydia, We, Eichelgasse 4
— Max, Packer, Kaiserstr. 49
— Max, Schloss, Pfinztalstr. 12
— Otto, Arb, Brunnenhausstr. 1
— Otto, Kraftf, Pfinztalstr. 75
— Rob, Gartenbau, Westmarkstr. 111/113
— Rob, MaschArb, Wasgaustr. 13
— Siegfr, Ang, KärntnerStr. 14
— Sof, We, Westmarkstr. 42
Cramer Wlh, Arb, Ostmarkstr. 25
— Wlh, Malergesch, Ostmarkstr. 11 ⇔ 4 24 41
— Wlh, Rentn, Reichardtstr. 1
Crecelius Rosa, Priv, Weinbrennerstr. 60

Verein Creditreform e.V.
siehe unter Auskunftei

G. Sattler
früher P. Cremer
Bau- und Möbelschreinerei
Goethestraße 29 ⇔ 27202

Cremer u Stripf, Bahnpost-Hotel, AmStadtgarten 5 ⇔ 3 02 67
Cremer Kurt, Hotelier, Am Stadtgarten 5 ⇔ 3 02 67
— Paula, We, Karlstr. 84
Cresto Klotilde, DiplSprachlehr, Augartenstr. 7
— Margherita, HLehrn, Augartenstr. 7
Creutz Jos, Helf i StSach, Kurfürstenstr. 12 ⇔ 3 10 77
Creutzmann O, Schlosser, Forlenweg 6
Creuzinger Inge, Sophienstr. 8
Creydt Karl, RegOInsp iR, KarlSchremppStr. 16
Criegee Dr Rud, HochschProf, Kastellstr. 20 ⇔ 4 12 61
Crispens Otto, Pförtner, Bäderstr. 6
Cristea Constantin, DiplIng, Hertzstr. 126
Crocoll Ad, LandForstM, Jollystr. 73
— Ad, OLokheizer, Luisenstr. 50
— Bruno, Kraftf, EggensteinerStr. 33
— Emil, ModellSchloss, ElsässerStr. 9
— Emma, Frau, Rheinbrückenstr. 1
— Frdr, OLadeM, Gewann Kriegsäcker
— Fritz, Schlosserei, Heckerstr. 33 ⇔ 5 22 91
— Fritz, städtAufseher, Saarlandstr. 150
— Günther, kfmAng, Schultheißenstr. 13
— Helene, Kontoristin, Werderstr. 12
— Hrm, Kontroll, Ostmarkstr. 25
— Hrm, Rentn, AlteKarlsruherStr. 3

Färberei und Chem. Reinigung
Karl Crocoll
früher Julius Balke
Akademiestraße 26 ⇔ 22232

— Karl, Ang, Trifelsstr. 2
— Kurt, Musiker, Kriegsstr. 156
— Lutz, Forstassess, Jollystr. 73
— Magd, We, Sophienstr. 56
— Paula, We, Geibelstr. 1a
— Reinh, Ang, Deikönigstr. 7
— Rich, Mal, Schultheißenstr. 21
— Rolf, Maler, Rheinbrückenstr. 25
— Rud, ZimmerM iR, Jollystr. 69
— Wrn, Graphiker, UntereStr. 15
— Wrn, Zimmerm, EggensteinerStr. 27
— Wlh, SchuhmM, Neufeldstr. 72 (Werkst: Rheinbergstr. 22)
— Wlh, ZimmerM iR, Jollystr. 69
de la Croix Else, DSchneider, LudwigMarumStr. 1
— Rolphe, Regisseur, LudwigMarumStr. 1
Croll Val, technAng, Bodelschwinghstr. 31
Crudup Alex, Kalkulator, Rittnertstr. 44
Csakvary Karl, Blechner, Hardenburgweg 13

Wilhelm Müller
BÜRO-EINRICHTUNGEN
Karlstraße 34
General-Vertretungen
Fernruf 27080
Büromaschinen

BLB BADISCHE LANDESBIBLIOTHEK
Baden-Württemberg

BAHM & BASSLER
Karlsruhe, Moltkestr. 1, Lager: Zimmerstr. 3, Ruf 27455
Durch Heilbrunnen u. Obstsäfte gesund!
Apfelsaft, Johannisbeersaft, schw. u. rot
Traubensaft weiß u. rot, Orangeadegetränke

Csammer Eug, st g Musikerz, Kaiserstr. 44
Cservenyi Joh, Maurer, Volzstr. 39
— Kath, Frau, Gewann Kleinoberfeld 25
— Thomas, Maurer, Westmarkstr. 42
Cuba Anna, We, Yorckstr. 15
Cube Hans, HdlsVertr, Kaiserstr. 66
⇔ 23658
Cuber Math, We, Seubertstr. 13
Cudowski Leonard, Arb, Kaiserstr. 126
Cüppers Lilly, Frau, Bismarckstr. 2
Cüylen Jak, Arbeiter, Pfinztalstr. 37
Cullmann Gerh, HdlsVertr, Leopoldstr. 31
— Wlt, kfmAng, BeiertheimerAllee 10
⇔ 2 38 16
Cuntz Gertr, We, Kreuzelbergstr. 17
— Hans, Möbelschrein, Gerwigstr. 18
— Karl, Lebensm, Gerwigstr. 16 ⇔ 2 03 82
— Karl, Schlosser, Volzstr. 6
— Otto, kfmAng, Schillerstr. 26
— Rud, StbSchaffn, Humboldtstr. 21
— Siegfr, Koch, Zeppelinstr. 26
Cuny Dr Anneliese, AGRätin, Kriemhildenstr. 13
— Dr Frdr, prArzt, Hengstplatz 7
⇔ 4 19 16
— Maria, We, Kriemhildenstr. 13
⇔ 50879
Cunz Math, We, Klosestr. 17
Cupello Alfonso, Textilkfm, FriedrichWolffStr. 88
Curda Erw, Pensionär, Goethestr. 25
Curs Elfr, Frau, Frankenstr. 6 ⇔ 3 18 80
Curtaz Hrm, Verleger, Hirschstr. 93
⇔ 2 60 02
— Hermine, Tabakw, RintheimerStr. 1 (Wohn: Hirschstr. 93)
Cwienk Wlt, Kraftf, Winterstr. 34
Cyrener Gerh, Buchh, Waldstr. 79
Cyrus Klaus, Blechner, Amalienstr. 28
Czabke Else, We, Gartenstr. 15
Czaja Frzka, We, BreiteStr. 40
Czajka Anny, We, Baumeisterstr. 13
Czajor Charl, Frau, Bodelschwinghstr. 9a
Czak Alfr, KfzMech, Volzstr. 49
Czakay Gg, Buchh, Schützenstr. 28
Czaker Joh, kfmAng, Vorholzstr. 31
Czanderle Frz, Schweißer, Kriegsstr. 4
Czapka Wlh, Ang, Mathystr. 8
Czapor Stanisl, Wachm, Bunsenstr. 5
Czarnecki Emilie, Frau, Buschwiesenweg 5
Czarnowsky Mart, Gelderheber, CarlWeysserStr. 17
— Otto jun, Kraftf, Lußstr. 9
— Otto sen, SchuhmM, Pfinztalstr. 24 (Werkst: Pfinztalstr. 42) ⇔ 4 21 58
— Werner, Ang, Schillerstr. 47
Czastka Erna, We, Brauerstr. 53
— Hugo, StbSchaffn, Zietenstr. 61
Czech Anna, We, Gerwigstr. 35
— Irma, Frau, Ritterstr. 6
— Mart, EisenbBeamt, Pfinztalstr. 9
Czedron W., Mohren-Apotheke
Baumeisterstr. 12 ⇔ 2 51 23
(Wohn.: Kastellstr. 25 ⇔ 4 25 52
Czekalla Frdr, BkBevollm, Yorckstr. 22
— Karl, Heiz u Masch, Litzenhardtstr. 89
Czeke Karl, Bauing, Zirkel 5
Czermak Siegfr, kfmAng, EmilGöttStr. 18
Czermin Anna-Maria, Frau, Hirschstr. 33
— Friederike, We, Ochsentorstr. 6
Czerni Leopoldine, We, Sophienstr. 176
— Rupertine, We, Schumannstr. 7
Czerniak Jan, Wachmann, Heimgartenweg 23
— Leon, Ang, Seubertstr. 13
Czerny Alfr, Eisendreher, GeorgFriedrichStr. 12
— Hugo, Ang, RintheimerStr. 7
— Leop, Rentner, GeorgFriedrichStr. 12
— Rud, Buchh, LudwigWindthorstStr. 34
Czerwenka Erich, RegInsp zWv, KarlSchurzStr. 46
— Heinz, HdlsVertr, Kanonierstr. 17
⇔ 53466
— Dr Jos, HdlsVertr, Weltzienstr. 12
⇔ 51655
Czerwenka Dr. W., Kinderarzt, Sprechz.: tägl. v. 15-17, Sa 11-12 Uhr, Kriegsstr. 155 ⇔ 53818 *
Czerwinka Hch, Schneider, Wiesenstr. 17
— Karl, Rentn, Uhlandstr. 31
Czerwinski Ant, Schneid, Schultheißenstr. 23
Czeschner Bruno, DiplIng, SüdlicheUferstr. 10 ⇔ 5 17 32
— Gertr, Arzthilfe, Rabenweg 5
Czesnat Joachim, Wohlfahrtspfleger, Stephanienstr. 98
Czichon Willi, Maschinist, Erzbergerstr. 56
Czielinska Florentine, We, Trifelsstr. 6
Czierpiol Karl H, kfmAng, Gerwigstr. 22
Czisch Frz, Rentn, Hirschstr. 56
Czischke Camilla, VerwAng, Mathystr. 14-20
Czmock Günther, ElIng, Belfortstr. 8
Czoupek Frdr, StbWagenf, Tullastr. 56
Czudnochnowski Egon v, technZeichner, Bismarckstr. 21
Czudnochowski Maria v, We, Stephanienstr. 84
— Paul, Kfm, Leopoldstr. 22a
Czwink Heinz, Kammermusiker, Erzbergerstr. 56
Czychon Willy, Monteur, Kirchfeldstr. 45
Czygan Bernh, Ing, Volzstr. 19
Czysz Frz, BbOInsp iR, Leibnizstr. 2

D

Dabrowski Nelda, BehAng, Wilhelmstr. 59
Dachdecker-Innung, Allmendstr. 13
⇔ 3 15 93
Dachsel Leop, Buchh, Zähringerstr. 60 b
Dachselt Barbara, We, Erzbergerstr. 38
— Dr Günther, Arzt, Melanchthonstr. 3
Dadek Rosa, We, Vinzentiusstr. 7
Daebel Erich, DiplIng, Pfauenstr. 39
Dächert Martha, We, KarlHoffmannStr. 4
Däggelmann Emil, Rent, Waldhornstr. 4
Däggelmann Emil, We, Lebensmittel, Feinkost Waldhornstr. 4 ⇔ 25573
Däggelmann Hrm, VAng, Weltzienstr. 5
— Leonie, Frau, Karlstr. 14
— Osk, Amtsbote, Karlstr. 14
Dählmann Edgar, Lacktechn, Kreuzstr. 33
Dähn Gerh, Heizer, Bernhardstr. 21
Daehn Claus-Jürgen, Schauspieler, Mathystr. 40
Dähne Erich, Ing, Steubenstr. 16
— Hrm, VerwAng, Scheffelstr. 34
Dämmig Luise, We, Weltzienstr. 19
Dänzer Fritz, Metzger, Seboldstr. 16
Därr Elisab, We, Werderstr. 15
Däschner Hans, OPSekr, Kaiserallee 1
— Ruth, PInspn, Kaiserallee 1
Daeschner Emil, Polster- u. DekorGesch, Jollystr. 65 (Werkst.: Jollystr. 71)
⇔ 2 52 52
Däter Ad, Rentner, GottesauerStr. 29
Däuber Hans, Schlosser, BadenerStr. 59
Däuble Emil, MetzgM u Wirt z alten Residenz, Zunftstr. 6 ⇔ 4 23 31

Seit 1878 **Friedrich Däuble**
Gurkenkonserven-, Essig-, Senf- und Sauerkrautfabrik
Karlsruhe-Rüppurr, Dobelstr. 4-6 ⇔ 31811 u. 31812
und Freiburg, Brombergstr. 7 ⇔ 33175

— Dr Rich, GeschTeilh, Dobelstr. 4/6
— Rud, BkDir, Diakonissenstr.29 ⇔ 2 39 03
Dafeldecker Ad, Rentn, Kärcherstr. 3
— Emma, We, Marienstr. 29
Daferner siehe auch Dafferner
— Alexander, Baugesch, RastatterStr. 65
⇔ 3 22 31
— Alfs, Arb, Augartenstr. 36
— Amalie, We, Baumeisterstr. 10
— Anita, AbtLtn, Rudolfstr. 3
— Else, We, DurlacherStr. 72
— Frieda, Frau, Werderstr. 13
— Gertr, Arbeiterin, Morgenstr. 16
— Ignatz, Ing, Weinbrennerstr. 82
— Karl, Amtsbote, Agathenstr. 28
— Karl, Zimmerm, RastatterStr. 65
— Ldw, Arb, Nowackanlage 3
— Ldw, PAsst, Resedenweg 3a
— Osk, Glaser, Karlstr. 58
— Sofie, Näherin, Morgenstr. 16
Dafferner Arth, MagArb, Volzstr. 8
— Kurt, VerwAsst, Schückstr. 5
Dafferner Luise, Frau, Wehrastr. 8
— Maria, Frau, Marienstr. 49
Dages Amalie, We, GeorgFriedrichStr. 16
Dahinten Emmy, Frau, Rittnertstr. 73
Dahl Anna, We, LudwigWindthorstStr. 38
— Frieda, We, Heckenstr. 33
Dahlhaus Max, Geschf, Lußstr. 7 ⇔ 4 25 00
Dahlinger Alb, Pens, Hirschstr. 102
— Alfr, BauSchloss, Jollystr. 67
— Anna, We, Baumeisterstr. 17
— Aug, Arb, Philippstr. 33
— Fred, BehAng, Nebeniusstr. 8
— Frieda, We, KoblenzerStr. 15
— Frdr, StellwerkM, LangeStr. 63
— Frdr, TelBauführer, Kniebisstr. 6
— Hch, HBuchh, Siemensallee 55

Helga Dahlinger
Verleih von Braut- und Gesellschaftskleidung
Brautschleier - Kränze - Maskenkostüme
Jollystraße 67 ⇔ 21182

— Jos, Handform, Körnerstr. 4
— Jul, LapoWachtM, LauterburgerStr. 6
— Karl, Autoblechn, Zirkel 3
— Karl, ORchRat, KoblenzerStr. 15
— Karl, städtAng, Kapellenstr. 28
— Karol, Rentn, Rheinstr. 47
— Leop, StadtverwInsp aD, FrzAbtStr. 7
— Max, kfmAng, Hirschstr. 72
— Mina, PSekrn, GustavBinzStr. 8
— Rolf, kfmAng, Luisenstr. 19

BAUBEDARF KARLSRUHE i. B.
Baubedarf
Karlsruhe
Karlstraße 108/112
Fernruf * 28523
Zementwaren und Kunststeinarbeiten

BLB BADISCHE LANDESBIBLIOTHEK
Baden-Württemberg

DKW-Personenwagen
DKW-LEEB
Karlsruhe, Amalienstr. 63/65
FERNRUF 26018

Dahlinger Viktoria, We, Leopoldstr. 1a
— Wlh, kfmAng, Sophienstr. 50
— Wlh sen, Landw, LangeStr. 94 ⇨ 3 17 38
— Wlh jun, Metzg u Wirt z Strauß, LangeStr. 94 ⇨ 3 17 38
Dahlke Günter, Zimmermann, Grillparzerstr. 5
— Joh, Schlosser, Winterstr. 41
— Siegfr, Zimmermann, Hirschstr. 1
Dahlmeier Alfr, WerkM, Haid&NeuStr. 5-7
Dahlmer Lydia, We, Heckerstr. 26
Dahm Emil, Mechan, Schützenstr. 67
— Karl, Werkschreiber, Weinbrennerstr. 51
— Pia, Frau, Kniebisstr. 8
Dahmen Gust, BbAsst, Stephanienstr. 90
— Gust, MaschSchloss, Schützenstr. 84
— Lilo, Frau, Marienstr. 84

Dahmen Willy, Drahtmatratzen - Federeinlagen
Daxlander Str. 64a ⇨ 52177
Wohnung: Kriegsstr. 284 ⇨ 5 35 07

Dahmes Otto, WerkM, Enzstr. 12
Dahms Alfr, AbtLtr, Gebhardstr. 13
— Anna, We, Gellertstr. 36
— Hilda, We, Mathystr. 24a
Dahn Felix, Arb, Lohfeldstr. 18
— Frdr, BäckerM, Gerwigstr. 32
— Frdr, DrehM, Wettersbachstr. 3
— Frdr-Wilh, GerAssess, Turmbergstr. 17
— Gust, Krankenpfleger, Staufenbergweg 12
— Gust, Rentn, Steinmetzstr. 3
— Hch, StbSchaffn, Ostmarkstr. 27
— Helm, technBbInsp, AlteKarlsruherStr. 14
— Irma, We, Sternbergstr. 16
— Joh, Schreiner, HagsfelderAllee 13d
— Karl, ElMont, Englerstr. 2
— Lina, We, TirolerStr. 11
— Ldw, BbBetrWart, Rankestr. 18
— Ldw, MaschSetz, Lachnerstr. 6
— Lydia, Kinderschwester, Boeckhstr. 7
— Pius, Reiseinsp, Sonnenstr. 6 ⇨ 53406
— Rud, Rentn, Wettersbachstr. 3
Dahringer Anny, We, DSchneidn, Kriegsstr. 179
— Aug, Schuhmacherei, Akademiestr. 22
— Karl, ElIng, Gartenstr. 1
— Wlt, BkAng, Morgenstr. 16
Daigl Fritz, technKfm, Hoffstr. 1
Daimon-AusliefLager, Degenfeldstr. 8 ⇨ 24450
Daiß Karl, Rentn, Veilchenstr. 11
Dalaszynski Maria, Sekrn, ReinholdFrankStr. 65a
Daler Rhrd, DiplIng, Adlerstr. 5

Wilhelm Daler Gegr. 1828
Stahl- u. Leichtmetallbau
Adlerstraße 7 ⇨ ✱ 23824

Daler Wolfg, SchlossM, Kriegsstr. 63 ⇨ 2 32 46
Dalhäuser Amanda, We, BreiteStr. 98
— Elfriede, Kunststopferei, Cäciliastr. 28
— Erich, Hotel- u Großkücheneinrichtungen, Cäciliastr. 28 ⇨ 30658
— Ernst, Bau- u Möbelschreinerei, Cäciliastr. 28 ⇨ 32136
Dalhaus Max, Geschf, Lußstr. 7 ⇨ 42500
Dalibor Johanna, VerwAng, Kriegsstr. 61
Dalichow Paul, RegAmtmann, AugustDürrStr. 3
Daligo Ad, MaschBauTechn, Weinbrennerstr. 61
— Ferd, Rentn, Veilchenstr. 15
— Hch, Kraftf, Sonntagstr. 1
— Rich, Pack, Werderstr. 1 H
Dallmann Anna, We, Ernststr. 87
— Gerh, Zuschneider, Reichenbachstr. 32
— Hdw, Frau, Reichenbachstr. 32
— Kurt, ElSchweiß, Brahmsstr. 2
Dalmus Fritz, Mech, Amthausstr. 33 H
— Kath, We, Gluckstr. 16
Dam Erich, Bauführer, Lessingstr. 47
Däm Joh, Arb, Waldhornstr. 43
Dambach Ernst, Beifahrer, Taubenstr. 8a
— Lina, We, Mahlbergstr. 67
— Wlh, MaschIng, BulacherStr. 8 ⇨ 3 03 13
Dambeck Anneliese, Frau, Klosterweg 25
Damenschneider-Innung, Nowackanlage 13 ⇨ 2 61 00
Damer Udo, Ing, Friedenstr. 21
Damerow Otto, Rentner, Seydlitzstr. 33
Dames Karl Heinz, Vertr, Markgrafenstr. 29
Damian Rud, FrisGesch, Kronenstr. 32 ⇨ 2 14 13 (Wohn: Humboldtstr. 7)
Damien Lucien, ElIng, HdlsVertr, Rheinstr. 69
Damisch Rud, Schloss, Klauprechtstr. 26H
Damjantschitsch Dorothea, We, Reichenbachstr. 23
Damke Manfred, Arbeiter, Philippstr. 19
— Maria, Frau, Philippstr. 19
Damm Aurelie, Frau, Rappenstr. 2
— Ed, Koch, WormserStr. 20
— Ernst, Buchhalter, Erzbergerstr. 111c ⇨ 28113
— Eug, Lackierer, Vokkenaustr. 35a
— Fritz, kfmAng, Lessingstr. 8
— Jos, Amtsbote, Schlachthausstr. 8c
— Kurt, FilLtr, Gebhardstr. 9
— Ldw, Bäcker, Schwanenstr. 28
— Maria, DSchneid, Goethestr. 26
Dammann Hch, Rentn, ErnstFriedrichStr. 15
— Maria, Schneiderei, ErnstFriedrichStr. 15
Dammers Hub, Ing, PforzheimerStr. 5
— Luise, We, Marstallstr. 30
Dammert Dora, Frau, Sinnerstr. 13
— Frdr, PolBeamt, Tullastr. 74
— Hans, VerwInsp, Weinbrennerstr. 43
— Herb, ChemoTechn, Rheinstr. 56
— Herb, Stabsfeldw, DurlacherAllee 58 Bau 1 B
— Hildeg, Drogerie, Rheinstr. 56 u 59 ⇨ 5 32 33
— Lina, Drogerie, Schützenstr. 82 ⇨ 23336
— Maria, Rentnerin, Klosterweg 20
— Mathilde, Frau, Mahlbergstr. 62
— Phil, Ing, Häusserstr. 1a
— Ver, We, Hoffstr. 2
Damolin Giovanni, Opernsäng, Augartenstr. 4 ⇨ 3 16 31
Dampf-Roßhaarspinnerei Carlo Pacchetti & Cie, GmbH, Bannwaldallee 24
Dangel Karl, kfmAng, Turmbergstr. 11
Dangelmaier Lydia, Ang, Wichernstr. 4
— Maria, We, Gellertstr. 28
— Willi, Schankanl u Zubehör, Lilienthalstr. 5 ⇨ 2 44 05
Danger Paul, GeschInh, Schwarzwaldstr. 15 ⇨ 2 52 83

Schuh-
DANGER
Spezial-Schuhwarenhaus
Kaiserstraße 161 ⇨ 25283

Daniek Anna, Gemeindehelferin, RüppurrerStr. 86
Daniel Alma, We, Kastellstr. 22
— Anny, Wirtschafterin, Saarlandstr. 162
— Dr K W O, Facharzt f Nervenkranke, Schumannstr. 9 ⇨ 5 06 69
— Marta, We, Kaiserstr. 9
Danielzik Traute, Ang, Körnerstr. 48
— Wlt, Aufseher, Körnerstr. 16-18
Danker Karl, Grötzingen, Altmaterialhdlg Raiherwiesenstr. 32 (Annahmestelle) ⇨ 4 16 16
Dankert Anneliese, LaborAsstn, Kronenstr. 15-17
Dankwardt Frz, RgSekr iR, Vorholzstr. 54
— Dr Rosemarie, AsstÄrztin, KarlWilhelmStr. 1
Dann Hedy, Geschfn, Eisenlohrstr. 41 ⇨ 5 26 31
— Heinz, Maler, Blankenhornstr. 5
— Klara, We, Seboldstr. 24
— Leopold Ph, WaschmGroßhdlg, Gebhardstr. 5 ⇨ 31913
— Rudi, NähmMonteur, Lederstr. 2
— Wrn, Schlosser, Seboldstr. 7
Danne Max, Rentn, Degenfeldstr. 6
Danneck Ad, OLokf aD, Augartenstr. 80
— Ad, Schloss, Gymnasiumstr. 26
— Alb, Heizer, Augartenstr. 78
Dannecker Wlh, Konrektor, Gebhardstr. 33a
Danneil Willi, RegOInsp, Erzbergerstr. 84
Dannemann Alma, We, Rudolfstr. 29
Dannenberg Rud, OStInsp aD, Merkurweg 8
Dannenmaier siehe auch Dannenmayer
— Ad, Arb, Lilienstr. 1a
— Ad, Fräser, Rappenwörtstr. 51
— Ad, Meßner, Taubenstr. 25a
— Ad, Schlosser, Krämerstr. 40
— Alb, Schlosser, Federbachstr. 22
— Alb, WerkM, Taubenstr. 3
— Alfred, Mech, Winterstr. 21
— Alw, BehAng, Neufeldstr. 41
— Anna, Frau, Augartenstr. 2
— Anna, Frau, Stephanienstr. 17 H
— Anna, We, Haselweg 10
— Anna, We, Holländerstr. 11
— Anna, We, Rappenwörtstr. 37
— Art, Dreher, Krämerstr. 18
— Art, Mech, Neufeldstr. 33
— Bernhard, Blechner, Krämerstr. 2
— Br, Konstrukteur, Goldgrundstr. 4
— Christine, We, Rappenwörtstr. 14
— Elisabetha, We, Pfarrstr. 33
— Elise, Rentn, Federbachstr. 49
— Emil, Arb, Fritschlachweg 1
— Emil, Kfm, Krämerstr. 40
— Emil, Waldarb, Dammweg 47
— Engelh, VerwAsst, Taubenstr. 27
— Erich, LebensmGesch, Kastenwörtstr. 54

Bei Sterbefällen rufen Sie bitte: Sammelnummer **22411**
Wir besorgen alles! Sämtliche Formalitäten bei den Behörden kostenlos!
Erstes Karlsruher Bestattungsunternehmen „Pietät"
MATHÄUS VOGEL
Särge vom einfachsten bis prunkvollsten.
Sterbewäsche in großer Auswahl.
Überführungen von und nach auswärts.
HIRSCHSTRASSE 44 und
HAID-&-NEU-STRASSE 44

BLB BADISCHE LANDESBIBLIOTHEK
Baden-Württemberg

Gebr. Kolb Bau- u. Möbelschreinerei Gegr. 1872
Bachstraße 43 Glaserei Fernruf 52221/22

Dannenmaier Erna, We, UntereStr. 25
— Ernst, PSekr, Yorckstr. 40
— Erw, MaschSchlosser, Taubenstr. 55
— Erw, PolBeamt, Salmenstr. 19
— Erw, Schneid, Diakonissenstr. 17
— Ewald, Werkzeugm, Frohngärtenweg 16
— Flora, We, Holländerstr. 12
— Frieda, We, Krämerstr. 18

G. Dannenmaier
Buchdruckerei
Schillerstraße 26 ⇔ 2 27 28 u. 2 27 29

— Gottfr, Rentn, Kastenwörtstr. 34
— Gottl, Arb, Holländerstr. 27
— Gregor jun, Buchdrucker, Schillerstr. 26 ⇔ nur 2 27 28
— Gregor sen, Buchdruckereibesitzer, Schillerstr. 26 ⇔ nur 2 27 28
— Guido, Bootsf, Inselstr. 23
— Gust, Maurer, Kaiserallee 75
— Gust, Rentn, Taubenstr. 50
— Hans, Kaffee, Kastenwörtstr. 34 ⇔ 5 30 84
— Hans PSchaffner, Rappenwörtstr. 37
— Heinz, MaschBauer, Dammweg 47
— Helm, Modellbauer, Fremersbergweg 25
— Herb, PFacharb, Sophienstr. 202
— Herb, VermTechn, Taubenstr. 25a
— Hrm, Gastwirt, Taubenstr. 47
— Hrm, städtArb, Haselweg 10
— Hier, PlatzM, Vorderstr. 31
— Hilde, Frau, Cäciliastr. 3
— Hub, Modellbau, KleineFederbachstr. 10 ⇔ 5 32 16
— Ida, Frau, Weinbrennerstr. 28
— Ilse, We, Kuckucksweg 16
— Jakob, Maurer, Pfalzstr. 12
— Jos, Lagerarb, Schattenstr. 2
— Jos, Rentn, Inselstr. 10
— Jos, Rentn, Krämerstr. 1
— Jos, TelArb, Hördtstr. 3
— Klara, Frau, Valentinstr. 18
— Leo, Maurer, Hördtstr. 3
— Leo, Schrein, Inselstr. 23
— Lina, Gasth z Rose, Taubenstr. 47 ⇔ 50783
— Ludwina, Rentn, Taubenstr. 36
— Luise, Frau, Klauprechtstr. 20
— Maria, We, Vorderstr. 41
— Max, technAng, Kl Federbachstr. 10
— Osk, Arb, Holländerstr. 12
— Ottilie, Hebamme, Kastenwörtstr. 6 ⇔ 5 13 74
— Otto, Kalkulator, Pfalzstr. 62
— Otto, kfmAng, Inselstr. 32
— Otto, Schneiderei, Brauerstr. 3
— Regina, We, Kastenwörtstr. 8
— Rich, Arb, Taubenstr. 55
— Rich, KrimSekr, Enzstr. 23
— Rud, Plattenleger, Rappenwörtstr. 49
— Rud, Waldarb, Vorderstr. 31
— Sof, We, Inselstr. 32
— Thea, Frau, Brauerstr. 3
— Val, Schuhmacherei, Rappenwörtstr. 24
— Wlt, Arb, Langenackerstr. 33
— Wlt, Schloss, Federbachstr. 31
— Wlh, Ang, Holländerstr. 7
— Wlh, Brunnenbauer, Lilienstr. 20
— Willi, Küfer, Krämerstr. 18
— Willi, Mont, Kastenwörtstr. 50
— Willi, Rentn, Hirschstr. 78

Dannenmayer Arth, Mech, Neufeldstr. 33
— Aug, PSchaffner, Mahlbergstr. 51
— Emil, Rentn, Federbachstr. 12
— Herb, Dreher, Litzelaustr. 23
— Rob, Dreh, UntereStr. 29
— Val, Arb, Kastenwörtstr. 43
Dannenmeier Helm, HeizMont, Langenackerstr. 25
— Wanda, Frau, Steinstr. 9
Danner Agnes, We, Rosenweg 46
— Frz, Forstamtm, Klosterweg 75
— Hub, MaschBauM, Moltkestr. 14
Dannhauser Adelh, We, Mahlbergstr. 12
— Anna, Prokn, Schwarzwaldstr. 25 ⇔ 3 03 41
Dannheimer Martha, We, Asternweg 46
— Siegfr, BbOInsp, DaxlanderStr. 123
Danquart Frdr, BbInsp iR, DaxlanderStr. 133
Dantes Anna, We, Nuitsstr. 30
— Ernst, OLokheiz, KoblenzerStr. 10
— Maria, Frau, Kreuzelbergstr. 59
Danz & Co, GmbH, Intern Transporte, Hardtstr. 37a ⇔ 52682
Danzeisen Elisab, OPSekrn iR, Sternbergstr. 15
— Frdr, Uhrengesch, RastatterStr. 68 ⇔ 32608 (Wohn: Göhrenstr. 27)
— Hans, Konstrukteur, Staudingerstr. 10
— Johanna, Frau, Sternbergstr. 15
Danzer, Nachf, Kurz-, Weiß- u Wollw, Uhlandstr. 23 ⇔ 5 26 91
— Hans, DiplIng, Schulstr. 34
Dapp Ernst, Zollinsp, OffenburgerStr. 36
Dapper Juliane, We, Lenzstr. 13
Darboven Marie, We, Kaiserallee 19
Dargel Leo, BkKassier, Gartenstr. 59
Darilek Hch, Techn, Rheinstr. 2
Darstein Hdw, Frau, Hirschstr. 74
— Hermine, We, Hirschstr. 74
Dartsch Ad, Kfm, Volzstr. 41
— Frz, kfmAng, Kaiserallee 40

Deutscher Automobil Schutz
Bezirksdirektion Karl Hauke
Am Karlstor
Bez.-Direktion ⇔ 27689
Schadenbüro ⇔ 27405

Dasek Kath, We, Killisfeldstr. 19
Dassler Dr jur, Gerh, Schirmerstr. 5
Dattler Fritz, HdlsVertr, Parkstr. 23 ⇔ 20874
Dau Gerh, kfmAng, Yburgweg 2
Daub Berta, We, Morgenstr. 3
— Berth, VerwInsp, HermKöhlStr. 40
— Doroth, Frau, Rudolfstr. 25
— Emma, We, GrafEbersteinStr. 53
— Karol, We, RüppurrerStr. 100
— Lisa, We, Lachnerstr. 5
— Liesel, We, Gervinusstr. 2
— Luise, Buchhn, Draisstr. 2
— Luise, We, Scheffelstr. 16
— Maria, We, Morgenstr. 33
— Mart, Student, Hoffstr. 6
— Osk, SchwimmM, Boeckhstr. 52
— Ruth DirSekrn, Boeckhstr. 52
— Wrn, DiplIng, Kriegsstr. 292
— Wlh, BkAng, Draisstr. 2

Daubach Helm, KfzHandw, Haselweg 5
— Wlh, PKraftwagf, Charlottenstr. 46
Daubenberger Arth, Amtsgeh, Essenweinstr. 21
— Arthur, MalerM, Cäciliastr. 3
— Elise, We, Zietenstr. 41
— Käte, Frau, Goethestr. 33
— Ldw, Zollsekr, Schuhmannstr. 2-4
— Lydia, We, Blücherstr. 32
Daubenthaler Josefine, We, Eckenerstr. 29
— Wlh, VerwOInsp, Charlottenstr. 34
Dauber Dr Albr, Konservator, BadenerStr. 27 ⇔ 4 11 98
Daubmann Ed, Lagerverw, Hauptstr. 116
— Jak, OLokf, DurlacherAllee 26
— Karl jun, Kraftf, Gluckstr. 12
— Karl, OZollsekr, Gluckstr. 18
— Philomena, Frau, Zähringerstr. 10 H
Daubner Josef, Automech, EppingerStr. 47
Daudert Anna, Rentn, Klosterweg 20
— Wilhelmine, We, Erzbergerstr. 31
Dauenhauer Hans, Rentn, Luisenstr. 69a
Daul Emil, Rentn, Litzenhardtstr. 15
— Erich, Kfm, Haid&NeuStr. 70 ⇔ 2 08 98
— Hildeg, Packerin, Parkstr. 27
— Karl, Rentn, Humboldtstr. 15
— Lina, We, Pfinztalstr. 73
— Mina, We, Pfinztalstr. 73
— Otto, Autoverkäufer, Bunsenstr. 13 ⇔ 5 38 78
Daum Adlb, Lokf, Marienstr. 41
— Alb, Kraftf, Jollystr. 1
— Anna, Frau, Berckmüllerstr. 22
— Erich, Autoverkäufer, RastatterStr. 112
— Erwin, Schokolade- u SüßwGroßhdlg, Boeckhstr. 48 ⇔ 2 64 67
— Ferd, VerwAsst aD, AugustSchwallStr. 8
— Frdr, Arb, Klosestr. 43
— Gg, Pförtn, Charlottenpl 5
— Gerh, VermIng, Ernststr. 57
— Gust, BkKfm, MannheimerStr. 45
— Hel, We, Lachnerstr. 8
— Helm, kfmAng, Boeckhstr. 48
— Ida, Rentn, Hirschstr. 35b
— Jul, PolBeamter, Haid&NeuStr. 68
— Karl, Arb, Elfmorgenbruch 11
— Karl, Kraftf, Werderstr. 70
— Karl, Lokf aD, RüppurrerStr. 124
— Karoline, We, Klopstockstr. 6
— Leo, Rentn, Gerwigstr. 6
— Lor, Rentn, Klauprechtstr. 10
— Luise, We, Karolinenstr. 1 a
— Magd, We, Kalmitweg 5
— Maria, Asstn, Kriegsstr. 127
— Otto, DuHSchneiderei, Kapellenstr. 46
— Wlt, technAng, Rheinbrückenstr. 7
— Wrn, Metzgerei, Sachsenstr. 1
— Wrn, MetzgerM, Killisfeldstr. 18
— Wlh, Kfm, DurlacherStr. 9-11
— Wlh, Lagerverwalter, Bannwaldallee 60 ⇔ 31024
— Wlh, SchneiderM, Degenfeldstr. 8
— Willy, Ing, Rheinbrückenstr. 7
Daumiller Kunig, We, Kriegsstr. 126
Dauner Thom, Lagerverw, Nikolausstr. 2
Daurer Anna, We, Enzstr. 24
— Jos, Arb, Tullastr. 80
— Wrn, Kraftf, Goethestr. 23
Dausel Dr Ernst, prArzt, Merkurweg 42

Wilhelm Müller General-Vertretungen
BÜRO-EINRICHTUNGEN **Büromaschinen**
Karlstraße 34 Fernruf 27080

BLB BADISCHE LANDESBIBLIOTHEK Baden-Württemberg

MONINGER BIER
anerkannt hervorragend

Daußmann Karl, Packer, Hirschstr. 128
— Wlt, ElMech, MarieAlexandraStr. 25
Daustein Elsb, Sachbearbeiterin, Mathystr. 14-20
Daute Rob, Lagerarb, Nuitsstr. 2c
Dautermann Helm, BbORat, Hübschstr. 21
— Rob, Kraftf, Lessingstr. 74
— Rob, VerwSekr iR, Geibelstr. 8
Dautert Lisa, We, Wickenweg 17
Dauth Andr, PSekr, Winterstr. 26b
— Dor, We, Gluckstr. 10
— Emil, VerwAng, Gartenstr. 8
— Erw, Schuhm, Gartenstr. 62 H
— Frieda, We, Zeppelinstr. 19
— Gg, StbSchaffner, Finkenschlagweg 7
— Hans, kfmAng, Wörthstr. 3
— Helm, Zugschaffner, Marienstr. 27
— Herb, RegInspAnw, Finkenschlagweg 7
— Karol, We, Scheffelstr. 56
— Mina, We, Pfalzstr. 171
— Osk, RegAmtm, Weinbrennerstr. 80
— Otto, PBetrAsst, Winterstr. 26a
— Rosa, Frau, DurlacherStr. 81-83
Dauwalter Anna, Rentn, BeiertheimerAllee 56
Davans Marg v, Hausgehn, Kriegsstr. 181
David Ant, Kraftf, SüdlUferstr. 6
— Gg, Rentner, Mühlwiesenweg 1-3
— Jos, Schlosser, Reichardtstr. 30
— Käthe, We, RastatterStr. 82
— Mart, Rentn, RastatterStr. 54
— Paul, Krankenpfleger, DurlacherStr. 49
— Wlt, Gerüstb, DurlacherStr. 49 H
Davidenkoff Kyrill, Student, Scheffelpl 1
— Dr Rostislaw, DiplIng, Brahmsstr. 27
Davidenkoff-Slavin Natalie, Pianistin, Brahmsstr. 27
Davids Erich, DiplChem, Hardtstr. 43
Dawid Otto, BkKfm, KonstanzerStr. 1
Dax Cornel, Brauereidir., Kriegsstr. 212 ⇨ 2 85 97
— Frz, Arbeiter, Haid&NeuStr. 76
Daxer Wrn, DiplIng, Auf dem Schlößle 1 ⇨ 4 18 79
Day Hans, Händler, Kelterstr. 21
— Hans, Maler- u TapezGesch, Uhlandstr. 20
— Otto, technBbInsp, Neckarstr. 63

DEA-Brennstoffhandel
Stöck & Fischer GmbH.
Rheinhafen, Nordbeckenstr. 16 ⇨ 53121

Debach Alb, Rentn, Dohlenweg 1
— Lilli, Frau, Essenweinstr. 53
— Maria, Rentn, Gerwigstr. 35
— Wlh, Schloss, Haid&NeuStr. 151
Debatin Emma, We, Weltzienstr. 24
— Gerh, PrüfgsGeh, Marienstr. 70
— Maria, We, Luisenstr. 71
— Otto, StbOWagf iR, Wilhelmstr. 77
— Pet, Wachmann, HeilbronnerStr. 22
— Raim, SchleifM, NeureuterStr. 37
— Seb, Maler, Kreuzelbergstr. 59
— Wlt, HdlsVertr, HeilbronnerStr. 2
— Wigand, Monteur, Kreuzelbergstr. 59
— Wlh, WerkM, Lortzingstr. 12
Debbert Elfr, DiplVolkswirt, Sophienstr. 173

Debeka
Krankenversicherungsverein a. G
Sterbegeld- u. Lebensversicherungsverein a. G.
Karlstraße 40 ⇨ 25625

Debnar Otto, MaschSchloss, Händelstr. 21
Debold Frdr, OLehr, Feierabendweg 10
— Hildeg, HLehrn, Kaiserstr. 8
— Louise, We, Kaiserstr. 8
Debus Hch, kfmAng, LudwigWilhelmStr. 11
Dech Juliana, Frau, MarieAlexandraStr. 13
— Ldw, Arb, DurlacherStr. 31
— Magda, Frau, Hirschstr. 51a
— Ph, Gatterführer, HambacherStr. 18
— Willy, FrisGesch, Rheinstr. 66
Dechant Heinz A, Verleg u Chefred, Kastellstr. 29
Dechert Elfr, Frau, Haid&NeuStr. 6
— Karl, JustSekr iR, Haid&NeuStr. 8
— Oskar, Kammermusiker, EmilGöttStr.14
Dechner Wendelin, JustAng, Rechts der Alb 26 ⇨ 31207
Deck Ad jun, Ableser, Itzsteinstr. 17
— Ad sen, Rentn, Itzsteinstr. 17
— Alfs, MalM, Geibelstr. 25
— Alfs u Fritz, Malergesch, Gellertstr. 25 (Werkst: Bachstr. 54) ⇨ 50098
— Amanda, Frau, Sophienstr. 46
— Edg, städtArb, Lenzstr. 4
— Elise, We, Geranienstr. 2
— Erna, Frau, Gerwigstr. 18
— Felix, HdlsVertr, Grillparzerstr. 5
— Frz, technBbOInsp, Dreisamstr. 9
— Frieda, We, HermannKöhlStr. 22
— Frdr, BbAsst, Uhlandstr. 35
— Fritz, MalerM, Gellertstr. 25 ⇨ 5 00 98
— Hel, We, RintheimerStr. 10
— Herbert, Buchh, Weiherstr. 8a
— Hilde, BkBevollm, Eisenlohrstr. 47
— Horst, BkKfm, Liebigstr. 15
— Hugo, VerwAng, DaxlanderStr. 2
— Ilse, Schneiderei, Neubruchweg, Bar 4b
— Jos, Hafenarb, Kastenwörtstr. 60
— Käthe, Frau, Morgenstr. 42
— Karl, Ang, AugustBebelStr. 71
— Karl, Maler, DurmersheimerStr. 60
— Karl, MaschMonteur, Gebhardstr. 16
— Karl, Rentn, AugustSchwallStr. 5
— Ldw, Packer, Kriegsstr. 123
— Luise, OPSekrn, Geibelstr. 9
— Margar, We, Moltkestr. 13
— Maria, Frau, Eisenlohrstr. 47
— Maria, We, Luisenstr. 95
— Math, Frau, Inselstr. 33
— Osw, MaschSchloss, Inselstr. 33
— Otto, technBbInsp, Hirschstr. 131
— Otto, Werkschreiber, Kaiserallee 139
— Otto, Zimmerm, RüppurrerStr. 73
— Rob, Maurer, Inselstr. 33
— Rud, Privat, Bachstr. 54
— Seb, städtVorarb, NeureuterStr. 21
— Wlt, Vertr, Holderweg 37
— Wrn, StbSchaffn, Christofstr. 3
— Wlh, H u DSchneiderei, Waldstr. 3 ⇨ 2 63 33
— Wlh jun, SchneiderM, Marienstr. 22
— Wlh sen, SchneiderM, Marienstr. 22 ⇨ 2 63 33
— Willi, ElIng, Damaschkestr. 69
— Willi, StbWagf, Hardtstr. 70
Deckelmann Frz, Rentn, GeorgFriedrichStr. 16
Deckelmeier Rob, RbAmtm aD, Nokkstr. 15
Deckenbach Jos, kfmAng, Hildebrandstr. 25
— Jos, Rentn, Bergstr. 26
Decker Adalb, Ang, Yorckstr. 38
— Alfr, Vertriebsing, Bachstr. 1
— Angelika, Rentnerin, Amalienstr. 8
— Berta u. Frieda, Rentn, Yorckstr. 11
— Edelbert, Zimmerm, Weidenweg 6
— Elise, We, Hirschstr. 57
— Emma, We, Grenadierstr. 5
— Hdw, Frau, GrötzingerStr. 69
— Hedy, Frau, Kronenstr. 18-20
— Heinz, Maler, Wachenburgweg 34
— Helm, Amtsrat, Gebhardstr. 12
— Helm, Heizer, Marktstr. 7
— Hrm, Bäck, Gartenstr. 8
— Hilda, We, Körnerstr. 7
— Karl, Rentn, Adlerstr. 6
— Olga, Frau, Amalienstr. 8
— Paul, Steinhauer, Zeppelinstr. 54a
— Peter, Landarb, Vokkenaustr. 41a
— Wlt, Schlosser, Luisenstr. 37 H
— Wilhelm, Heizer, Körnerstr. 10
Deckers Hans, DiplIng, Gellertstr. 23
Deckert Frz, Beifahrer, Schützenstr. 45
— Friedl, Frau, Krämerstr. 48
— Gust, SpOInsp, Pfinztalstr. 63
— Loth, städtAng, Saarlandstr. 160
— Wrn, HausM, Pfinztalstr. 63
Deckinger Anna, Rentn, Adlerstr. 57
Deckwerth Rich, Ang, Riedstr. 15
— Wlh, Lagerverw, Kaiserallee 25c
Dederer Elise, städtAng iR, Weberstr. 2
— Gust, Kalkulator, Leopoldstr. 70
— Marie, VerwAsstn iR, Weberstr. 2
Dederichs Willib, Ing, Körnerstr. 1
Dedich Anna, We, Klauprechtstr. 51
— Hch, KfzM, Kleintransp, Klauprechtstr. 51 ⇨ 2 27 55
Deecke Dora, Priv, Reichardtstr. 1
Deeg Bernh, Ing, Kesselbergweg 14
— Berta, VerwAng, KarlWilhelmStr. 1 b
Dees Kurt, Kfm, Nokkstr. 6 ⇨ 2 87 55
Deess Gottl, Bierführer, LorscherStr. 1
Deffinger Karl, Rentner, Leopoldstr .30
Defilippi Maria, Frau, RintheimerStr. 9
Degel Anna, We, MemelerStr. 6
Degen Alb, OLokf aD, Wilhelmstr. 65
— Emma, We, KarlDelisleStr. 11
— Ewald, Schreiner, Wilhelmstr. 65
— Günther, Fernmeldemont, AugustBebelStr. 51
— Hans, RbInsp aD, Rudolfstr. 14
— Reinh, Malergesch, Nelkenstr. 19 ⇨ 53607
— Rhrd, MalerM, Yorckstr. 6 H
— Willi, Buchh, Philippstr. 31
Degenfelder Anna, Kontor, Bismarckstr.33
Degenhardt Aug, Mech, Kreuzelbergstr. 38
— Aug, Rentn, RintheimerStr. 24
— Hans, Blechner u Install, Litzenhardtstr. 149
— Kurt, Bürovorsteher, Belfortstr. 11
— Pet, Sattl, DurmersheimerStr. 69
— Wolfg, KfzHandw, Kreuzelbergstr. 38
Degenhart Jak, OIng, GermersheimerStr. 22

BAUGELD zu 4½% und hohe Steuerersparnis oder jährl. 25 bis 35% Wohnungsbau-Prämie. Guthabenzins 2½%
BADENIA BAUSPARKASSE KARLSRUHE 25 JAHRE
TELEFON 27318

BLB BADISCHE LANDESBIBLIOTHEK
Baden-Württemberg

Karlsruher Eisen- und Stahlhandel G. m. b. H.
Stab- u. Formeisen - Universaleisen - Spezialprofile - Qualitätsstabstahl - Blankmaterial - Schmiedematerial
Qualitätsfeinbleche - verzinkte Bleche - Mittel- und Grobbleche, sowie Stahlbleche in sämtlichen Güten,
Formaten und Stärken - Gas- und Geländerrohre - rohe schwarze Schrauben - Unterlegscheiben und Federringe
KARLSRUHE Fautenbruchstraße 49/51 Ruf Sammel-Nr. 31487
Fernschreiber: Nr.: 0782763 esta karlsruhe

Deger Elfr, We, Häusserstr. 11
— Gertr, Stenotypn, BonndorferStr. 7
— Jos, Arb, Pfinztalstr. 64
— Maria, We, BonndorferStr. 7
Deggelmann Brigitte, Lehrn, Eisenlohrstr. 20
— Eug, RegRat, Eisenlohrstr. 20 ↦ 5 04 16
— Jul, Metallschleifer, Ochsentorstr. 17
— Math, We, MannheimerStr. 47
Degitz Wlh, kfmAng, Brauerstr. 29
Degler Elsa, We, Luisenstr. 50
— Emma, We, Küchenltrn, Schlachthausstr. 7 (Pförtnerhaus)
— Frz, Dipllng, Bauuntern, Jahnstr. 3 ↦ 2 76 83 (Fil)
— Frz, Maurer, Nowackanlage 11
— Frdr, kfmAng, Kriegsstr. 189
— Fritz, PBeamter, Siedlerstr. 24
— Jos, Arb, Brüchlestr. 10

Degler Karl, Fahrräder u. Moped-Vertrieb, Ludwig-Wilhelm-Str. 15, Wohng.: Rinth. Str. 7

— Karl, Pfarrer, Peter-uPaul-Pl. 5 ↦ 5 10 08
— **Klara, We, Markgrafenstr. 40 H**
Deglmann Ernst, OLehrer, Welfenstr. 21
— Dr Karol, Ärztin, Guntherstr. 11 ↦ 5 12 82
— **Dr Theo, Facharzt f inn Med,** Guntherstr. 11 ↦ 5 12 82
Degner Ernst, HdlsVertr, Bernhardstr. 21
— Gerh, Bauing, KärntnerStr. 54
— Horst, Schlosser, Limburgweg 18
— Paul, Bauhelfer, Limburgweg 18
— Ralf, IngBüro, Kriegsstr. 53
— Rich, BbAmtm, VictorGollanczStr. 4
Degrell Magd, We, Brückenstr. 6

DEGUSSA Verkaufsstelle Karlsruhe Kaiserstr. 215 (Ecke Karlstr.) ↦ 22700

Dehler Berta, We, Gerwigstr. 60
Dehm Bruno, kfmAng, MarieAlexandraStr. 43
— Karl, Kfm, Stephanienstr. 92
— Karl, Rentn, Werderstr. 33
— Lisette, We, Blumenstr. 9
— Rob, Zeichn, Reichenbachstr. 8
— Silv, WerkM, Amalienbadstr. 21
— Wlh, OAmtsanw aD, Rechtsberatung, Engesserstr. 4 ↦ 2 63 56
Dehmel Fritz, Ang, Frankenstr. 6
— Hertha, Sekrn, Grenadierstr. 2
Dehmer Gust, Aufseher, Melanchthonstr. 4
— Wrn, Kraftf, AlteKarlsruherStr. 20
— Zita, We, AlteKarlsruherStr. 20
Dehn Adam, WerkM, Augartenstr. 66
— Elisab, We, Sternbergstr. 18
— Gerh, Kfm, Hirschstr. 75
— Gg, Ang, AugustBebelStr. 63
— Gg, VerwAng, Gartenstr. 58
— Heinz, Tankwart, Markgrafenstr. 26
— Hrm, VerwSekr, AntonBrucknerStr. 8
— Karl, Buchh, MarieAlexandraStr. 20 a
— Karl, Schloss, Raiherwiesenstr. 9
— Karl, VerwInsp, Belchenstr. 11
— Luise, We, Akademiestr. 32
— Luise, We, Ochsentorstr. 19
— Martha, We, Grabenstr. 4
— Stefanie, We, Baumeisterstr. 46
— Wrn, VerwAng, Grabenstr. 4
Dehne Max, Ing, Kastellstr. 29
— Rich, Rentn, Laubenweg 1
Dehnelt Charl, We, Mathystr. 14-20
Dehnert Elisab, Frau, Fasanenstr. 17
— Karl, OStudDir aD, Friedenstr. 25
— Regina, Ang, Kriegsstr. 158
Dehnicke Anneliese, Frau, Spitalstr. 20
Dehning Dr Hans, FinPräs aD, Steuerber, Rittnertstr. 55 ↦ 4 16 21
Dehoust Susanne, KrkSchwester iR, Hardtstr. 30
Deibel Aug, Metallgieß, Westmarkstr. 40
— **Aug, Schrein, Bannwaldallee 26**
— Werner, Lagerarb, DurlacherAllee 29b
Deibele Frieda, HLehrn, Schützenstr. 91
— Rafael, Schlosser, GrötzingerStr. 34
Deichelbohrer Gertr, Frau, Goethestr. 43
Deicher Ella, We, Boeckhstr. 50
— Wlfg, BehAng, Kanonierstr. 12
Deichler Emma, Rentn, Reichardtstr. 1
Deichmann Bab, Frau, Amalienstr. 75
— Wlt, Polst, Kiefernweg 8
Deichmüller Frdr, Pens, Schillerstr. 4
— Gisela, Apothekerin, Kaiserallee 29
Deifel Max, MaschSchlosser, Blattwiesenstr. 1
— **Max, PBetrAsst, Dornwaldstr. 26**
Deike Georg, kfmAng, Amalienbadstr. 17
— Ursula, We, Jollystr. 8
Deim Viktor, Dir iR, Haid&NeuStr. 80
Deimer Bab, We, GeschInhn, Zähringerstr. 78
— Karl, Musikinstrumentenwerkst, Adlerstr. 18a ↦ 2 37 30 (Wohn: Zähringerstr. 78)
— Max, Rentn, RüppurrerStr. 28
— **Wlt, Instrumentenm, Zähringerstr. 78**
Deimling August, technOInsp, Leopoldstr. 45
— Berthold, Mech, Zähringerstr. 13
— Emma, Frau, DurlacherStr. 53
— Erna, PAng, Kanonierstr. 17
— **Ernst, OLGRat aD, Gartenstr. 44a** ↦ 2 67 53
— Erw, Sportlehrer, Asternweg 86
— Gertr, Sekrn, Erzbergerstr. 6
— Dr. Liselotte, Fachärztin für innere Krankh, Weberstr. 8 ↦ 20849
— Luise, We, Weberstr. 8 ↦ 20849
— Othild, Frau, Kriegsstr. 228
— Otto, Arb, Brahmsstr. 18
— Wlt, Lagerist, Bunsenstr. 5
— Willy, Zahnarzt, Ernststr. 1
Deimling-Swart Helga, Rechtsanwältin, Haydnplatz 5 ↦ 22620
Deinert Erich, BbRangAufseher, Kriegsstr. 18
— Heinz, Reisevertr, GottesauerStr. 33a
Deininger E, Damenhüte, Karlstr. 21 ↦ 2 84 76
— E, GeschInh, Bismarckstr. 83
— Hans, ElektroInstallgesch, Bismarckstr. 33 ↦ 2 00 87
— Karl, Maler, Siedlerstr. 30
— **Karol, We, Amalienstr. 1**
— Luise, Diakonisse, Weinbrennerstr. 60
Deis Hdw, We, Weltzienstr. 21
— Dr Kurt, Facharzt f innere Krankh, Dürrbachstr. 7 ↦ 4 13 65
— Marg, OSekrn, Körnerstr. 53
— Dr Wlt, pr Arzt, Hengstplatz 13 ↦ 4 23 38
Deisberg Elisab, We, Tullastr. 84
— Frdr, technAng, Tullastr. 84
Deisel Carl, Textilvertr, NördlHildapromenade 14
— Gerh, WerbeLtr, Waldhornstr. 2
— Wrn, Ing, NördlHildapromenade 15
Deisinger Wrn, kfmAng, Essenweinstr. 26
Deiss Carl, HdlsVertr, Hirschstr. 96
— Hilde, DSchneiderMn, GeorgFriedrichStr. 15
— Karl, HallenM, Kriegsstr. 7
Deiß Amalie, We, Ernststr. 16
— Bernh, Schneider, Jägerstr. 52
— Berth, StbWagf, Hauptstr. 94
— Günter, RegVermAss, KarlWilhelmStr. 10
Deißler Ant, PSchaffn, Yorckstr. 20
— Aug, BetrLtr, Augustastr. 1 a
— Christine, Frau, Luisenstr. 71

Deissler Fritz, Elektrotechn. Installationsgeschäft, Rundfunk-Instandsetzungs-Werkstätte
Gottesauer Str. 21 ↦ 2 03 95

— Gg, Rentn, Mathystr. 19
— Gretel, Frau, Kaiserstr. 109
— Hch, WerkM, Gartenstr. 77
— Hrm, städtArb, Rankestr. 24
— Jos, Gastst Weißer Berg, Erbprinzenstr. 34 ↦ 2 43 82
— Karl, Ang, Rolandstr. 63
— Karl, Heizer, Machstr. 9
— Kath, Rentnerin, Marstallstr. 8
— Ldw, Händler, Brunnenstr. 7
— Magd, We, Händln, Brunnenstr. 7
— Max, Schlosser, Brunnenstr. 7
— Rich, OZollinsp, Erzbergerstr. 88
— Willi, Schlosser, Landgrabenstr. 70
Deister Dr Wlh, Jurist, Märchenring 10
Deistler Otto, VInsp, Karolingerstr. 3
Dejon Hellm, Beleuchtungskörperherst, Silcherstr. 16 ↦ 5 12 79
Delay Käthe, We, Schützenstr. 5
Delbassé Fr, Kellner, GottesauerStr. 22
— Josephine, DSchneiderei, GottesauerStr. 22
Delbe Emil, Rentn, Humboldtstr. 17
Delbrück Hedwig, We, Ebertstr. 6 ↦ 3 07 00
Delcker Ottilie, Priv, Thomashof 7
Delfs Wlt, Postrat aD, Erzbergerstr. 36
Delius Dr Ingeborg, Ärztin, Augartenstr. 7
— Nik, MusikOLehrer, Augartenstr. 7
— Olga, Frau, Bahnhofstr. 34
Dell Wlh, Zahnarzt, Kriegsstr. 39 ↦ 2 80 92
Delle Anny, We, Ritterstr. 34
— Leander, VerwInsp, Ritterstr. 36
Delobelle Erw, VAng, Pfinzstr. 67
Delorme Sus, Ang, Vorholzstr. 11
Delp Aug, We, Steubenstr. 17
Delpy Gust, Schrifts, Sternbergstr. 8
Delventhal Kurt, DiplIng, GeschInh, Liebigstr. 6 ↦ 5 27 30
Delzeit Frz, Architekt, Vorholzstr. 11
Demarez Emma, Frau, Lönsstr. 5
— Kurt, kfmAng, Staudingerstr. 9
Dembicky Maria, We, Karolingerstr. 3
Dembinski Siegfr, Revisor, AugustDürrStr. 5
Demel Frz, Pens, Schückstr. 5
— Frz, Schloss, Seboldstr. 8
— Helm, Arb, Jollystr. 4
— Joh, Waldarb, Jollystr. 4
— Maria, We, Lortzingstr. 1

Glas aller Art
Metallwaren für Dekorationen
Beschläge für Glasschiebetüren
Stützen für Glasschutzwände
u. Aufsätze, Sandstrahlgebläse
Joh. Rüger
Schützenstr. 57 Fernruf 24264

BLB BADISCHE LANDESBIBLIOTHEK
Baden-Württemberg

Bettfedernreinigung Inlett u. Federn **Ruf 3** - 1 - 2 - 3 - 4
A. Springer, Ettlinger Straße 51

Demele Aug, Maurer, Spitalstr. 16
Demitro Helm, HLehrer, Reichenbachstr. 25
Demke Ernst, Bauing, Schänzle 5
Demko Michael, StbSchaffn, Rittnertstr. 43
Deml Frz, HdlsVertr, RüppurrerStr. 68
— Otto, kfmAng, Luisenstr. 75
Demmer Ad, Uhrm, Zähringerstr. 48
— Angela, We, Margarethenstr. 15
— Anna, We, Pfinztalstr. 12
— Anneliese, Lehrn, Boettgestr. 13
— Edgar, BbInsp, HerrenalberStr. 41
— Edm, KfzHandw, Margarethenstr. 13
— Ingeb, Frau, EggensteinerStr. 36a
— Jak, Rentn, Geibelstr. 16
— Joh, Rentn, Boettgestr. 13
— Karl, Dreher, Elsternweg 13
— Karol, Frau, Elsternweg 13
— Kurt, Schriftsetzer, Rheinbergstr. 7
— Max, BbOInsp, VictorGollanczStr. 6
— Otto, Ang, Geibelstr. 16
— Wilfried, Student, Boettgestr. 3
— Wlh, Bäckerei, Pfinztalstr. 12 ⇨ 4 23 80
Demmler Peter, Archit, Vorholzstr. 1
Demo Jos, AbtLtr, Hardtstr. 43a
Demohn Kurt, Arb, RüppurrerStr. 20
Dempwolf Wrn, KfzM, Bergwaldstr. 7
Dempwolff Gerh, HdlsVertr, Kriegsstr.189
Dems Anna, We, NeureuterStr. 29
Demski Heinz, Gipser, Lachnerstr. 24a
DEMU, Deutsche Erz- u Metall-Union GmbH, Stephanienstr. 96 ⇨ 23813
Demus Rud, SchneiderM, Klauprechtstr. 21
Demuth Arth, HLehr, Irisweg 7
— Dietrich, Lehrer, Irisweg 7
— Erw, Arb, Neubruchweg, Baracke 8
— Ldw, technBbInsp, Karolinenstr. 4
— Rob, Arb, Hirschstr. 114
Denecke Heinz, ElMont, Kaiserstr. 67
Denecken Wrn, PBeamter, Seuberstr. 12
Denerlein Heinz, Drogist, Weinbrennerstr. 57
Denge Rob, Schloss, Blattwiesenstr. 3
Dengel Eug, PBetrAsst, Werderstr. 64
— Dr Heinz-Wern, StudRat, ReinholdFrankStr. 38
Dengler Eug, Pförtner, RüppurrerTorPlatz 2
— Frz, BezKaminfegerM, Lortzingstr. 13 ⇨ 4 19 37
— Hdw, DSchneiderei, Hengstplatz 13
— Karoline, KrkSchwester, Reichenbachstr. 28
— Karoline, We, Pfinztalstr. 30
— Osk, Milch u Molkereiprod, GottesauerStr. 14 ⇨ 2 78 72
— Otto, Arbeiter, Christofstr. 5
— Otto, Bauhelfer, Zähringerstr. 17b
— Rich, kfmAng, AugustBebelStr. 71
— Willi, BkBeamt, Dürrbachstr. 33
Deninger Art, DiplIng, Karlstr. 132
Denk Dietrich, Mech, HeilbronnerStr. 4
— Dr Gg, Prof, Hertzstr. 14a
— Jos, BbArb, WolfartsweirerStr. 18
— Dr Julius, RegDir, Dürrbachstr. 1 ⇨ 4 25 58
— Otto, OSekr aD, KarlsruherWeg 49
— Paul, Schloss, Tulpenstr. 39
Denkinger Elisabeth, We, Edelsheimstr. 1
— Max, ElMont, Edelsheimstr. 1
Denner Emma, We, Killisfeldstr. 17
— Frz, Magaz, Rheinbergstr. 22
— Gerda, We, Amalienstr. 14a
— Hrm, Hilfsarb, Neubruchweg, Baracke 7
— Julie, Arb, Jägerstr. 19
— Karl, Mont, Zunftstr. 14
— Wlt, Bauing, ReinholdFrankStr. 69a
— Wlh, Bürstenmacher, Lessingstr. 30
Dennerlein Hans, Arb, Augartenstr. 71
— Hugo, Rentn, Weltzienstr. 18a
Dennert Johs, OMaschinist, Rheinstrandallee 11
Dennig Anna, We, Marienstr. 58
— Aug, Metzgerei, Waldhornstr. 29 ⇨ 2 56 97
— Elli, Näherin, FranzAbtStr. 3
— Emil, Blechn u Inst, Saarlandstr. 26
— Emil, BbAmtm, Geranienstr. 20
— Frz, Metzg, KarlWilhelmStr. 18
— Gisela, Frau, Körnerstr. 39
— Günter, Dreher, Gervinusstr. 8
— Günther, Metzgerei, Roonstr. 7 ⇨ 24381
— Gust, BäckOM, Waldstr. 65 ⇨ 2 37 36
— Dr Gust, DiplVolksw u Steuerberat, Leopoldstr. 1 ⇨ 21591 (Wohn: Kriegsstr. 246 ⇨ 2 88 61)
— Gust, OPInsp aD, Körnerstr. 39
— Helm, MaschBauM, Zähringerstr. 57
— Herb, Autolackierer, Kriegsstr. 89
— Käthe, We, Forlenweg 6
— Karl, Ang, Morgenstr. 30
— Kurt, kfmAng, Haid&NeuStr. 80
— Luise, We, Kaiserstr. 11
— Maria, We, Karlsburgstr. 6
— Otmar, Kraftf, GottesauerStr. 3
— Sophie, We, Waldstr. 11
— Wrn, technAng, MörscherStr. 8
Denning Frz, Kraftf, Augustastr. 10
Denninger Emil, Rentner, Klopstockstr. 6
— Eug, Rentner, GeorgFriedrichStr. 2
— Eug, Mastbetr, Battstr. 81 ⇨ 3 13 93
— Kurt, Disponent, Roonstr. 23 ⇨ 2 70 82
Dennler Barb, We, Roggenbachstr. 30
Denovsky Amalie, We, Markgrafenstr. 40
Densch Irmgard, Lehrerin, Amalienstr. 93
— Otto, OFeldwebel, Amalienstr. 93
Denschlag Franziska, We, Moningerstr. 5
Dentelsbeck Paul, Rentn, Händelstr. 2
Denz Frz, PolBeamt, Morgenstr. 1
— Kurt, Referendar, Sophienstr. 177
— Luise, We, Kriegsstr. 69
— Maria, We, Sophienstr. 21
Denzel Dr Fritz, Beamt, Neckarstr. 63
— Ilse, We, Neckarstr. 63
Denzer Aug, Friseur, Zähringerstr. 41a
— Aug, MaschSchloss, Adlerstr. 27
— Käthe, We, Nokkstr. 13
Denzler Emilie, We, Akademiestr. 44
— Gust, MaschSchloss, Meidingerstr. 3
— Hrm, ElMont, Kriegsstr. 264
— Karl, Bautechn, Murgstr. 8
— Maria, We, Karolinenstr. 10
— Wlh, städtFOInsp iR, Brahmsstr. 1
Deobald Marie, We, DurlacherAllee 42
Depenthal Hans, Konstrukt, Hirschstr. 104
Depner Rud, kfmAng, Murgstr. 6
Deppe Bernh, Lagerltr, Falkenweg 5

Rundfunk-, Fernseh- u. Elektro-Großhandel
Industrie- und Wirtschafts-Dienst
Dipl.-Kfm. E. DEPPE
Edelsheimstraße 5-7 ⇨ 22894

— Hermine, We, Silcherstr. 33
Deppisch Aug, Heilgymnastik, Roonstr. 9 ⇨ 2 20 30
Depri Erika, Lebensmittelgesch, Sophienstr. 64 ⇨ 22575
— Hasso, ElMont, Sophienstr. 64
„Der Herdladen", Sommer KG, Herrenstr. 25 ⇨ 2 45 68
Derbogen Rob, AutoreifVertr, Vulkanisierwerkst, DurlacherAllee 44 (Wohn: Pfinzstr. 69) ⇨ 4 16 42
Derenbach Dr Kurt, Arzt, Hübschstr. 38
Derichs Maria, Pens, Spitalstr. 19
Deringer Ther, We, Hardenburgweg 10
Deris Art, Tankwart, Krämerstr. 23
— Frz, Form, Kreuzelbergstr. 5
— Karl, Mechan, KarlDelisleStr. 11
— Kurt, Mech, Adlerstr. 6
— Wrn, Arbeiter, Kreuzelbergstr. 5
— Wilhelmine, We, Brauerstr. 1
Dernack Fritz, Bauing, RüppurrerStr. 122
Derr Bernh, kfmAng, Hirschstr. 61
Derrer Ernst, kfmAng, Pfinztalstr. 72
— Wilhelmina, We, Pfinztalstr. 72
Derschner Hch, Kraftf, Jägerhausstr. 72a
— Kath, We, Jägerhausstr. 72a
Dertinger Wilhelmine, We, Luisenstr. 81
Deschle Martha, Schneid, Rheinstr. 67
Deschner & Co, Haus- u Küchengeräte, Waldhornstr. 52 ⇨ 27060
Deschner Elfriede, We, Luisenstr. 2a
— Fritz, Mechan, Kriegsstr. 183
— Hans, Ferntransp, Neubrunnenstr. 8 ⇨ 2 86 17
— Hel, Frau, Saarlandstr. 132
— Luise, BehAng, Roonstr. 6-8
— Otto, HeizIng, SpeyererStr. 20
— Walfried, kfmAng, Neubrunnenstr. 8
— Wlh, Rentner, Neubrunnenstr. 8
— Willy, GeschInh, Waldhornstr. 52 ⇨ 27060
Desk Priska, Frau, Kronenstr. 41

Gottlieb Dessecker
Inh.: Lothar Kast, Bau-Ing.
Hoch - Tief - Stahlbetonbau
Zähringerstraße 22 ⇨ 24216 u. 50756

Desserich, Alfr, Schloss, Marktstr. 6
— Emma, BbSekrn, DurlacherAllee 35
— Fred, BbAsst, Rheinstr. 102
— Ingeborg, DFrisSalon, Marktstr. 6 ⇨ 50252
Destraz A, Nah- u Ferntransp, Schückstr. 4 ⇨ 2 36 61
— Wilhelmina, Frau, Schützenstr. 50
Detambel Pet, Bundeswehrangeh, Hertzstr. 6
Deters Gerh, Zollinsp, Erzbergerstr. 84
Detert Elisab Maria, We, Moltkestr. 39
— Dr Ferd, prArzt, Kaiserstr. 5 ⇨ 2 30 60
Dethlefsen Hans, Kraftf, Reichenbachstr. 32

Wilhelm Müller
BÜRO-EINRICHTUNGEN
Karlstraße 34
General-Vertretungen
Fernruf 27080
Büromaschinen

BLB BADISCHE LANDESBIBLIOTHEK
Baden-Württemberg

FERNSCHREIB-NR. 0782/670
ANNONCEN-EXPEDITION
KRAIS
WERBEGES. M. B. H
KARLSRUHE · WALDSTR. 30
TELEFON * 23544
wählt für Sie unter den 1400 Tageszeitungen, die in der Bundesrepublik und Westberlin erscheinen.

Detlefsen Chr, Kfm, Ritterstr. 32
— Elisab u Thea, DSchneiderei, Ritterstr. 32 ⇨ 25621
— Hertha, Frau, Goethestr. 1
Detscher Berta, We, Augustastr. 11
— Elise, We, EmilGöttStr. 27
— Eugen, DiplVolksw, Volzstr. 49
— Frdr, MagArb, Ernststr. 92
— Lina, We, Ernststr. 92
— Mart, BehAng, AntonBrucknerStr. 3
Dettbarn Heinz, Ang, Mathystr. 10
Dettenrieder Emma, We, ReinholdFrankStr. 68
Detting Jos, PolBeamter aD, Hölderlinstr. 3
Dettke Bruno, Lehrer, HambacherStr. 33
— Dietrich, technDiplVolkswirt, Helmholtzstr. 5
Dettling Anna, Rentn, Gartenstr. 60
— Berta, We, Scholdstr. 7
— Elsa, OPSekrn aD, AuerStr. 8
— Emma, We, Moningerstr. 28a
— Erich, Feuerwehrm, Mathystr. 4a
— Erika, Pens, Hirtenweg 14
— Eug, Bau- u. Möbelschreinerei, Westmarkstr. 50 (Wohn: Westmarkstr. 48) ⇨ 41982
— Hans, Archit, FelixMottlStr. 20-22
— Karl, DiplChem, Sophienstr. 61
— Karl, PlatzM, ErnstFriedrichStr. 15
— Karl, städtArb, AuerStr. 47
— Maria, We, Sophienstr. 26
— Rolf, WerkzSchlosser, Elfmorgenbruch 7
— Sofie, We, Geibelstr. 42
— Wlt, Lehrer, BeiertheimerAllee 14
— Wlt, Kraftf, Elfmorgenbruch 4
— Wlh, Fachvorsteher aD, Schillerstr. 56
— Wlh, Registrator, Zeppelinstr. 3
Dettmann Herb, kfmAng, Wichernstr. 4
Deubel Christina, We, Nowackanlage 9
— Helm, Kraftf, Volzstr. 4
— Jak, Rentn, Luisenstr. 21
— Karl, Rentn, AugDürrStr. 6 ⇨ 23639
— Wrn, VInsp, Amalienstr. 49
— Willi, städtArb, DurlacherAllee 36 H
— Willy, WerkM, Valentinstr. 24
Deubele Andr, Kfm, DurmershStr. 122
— Max, DiplVolksw, DurmershStr. 122
Deuber Frdr, Rentn, Kronenstr. 19
— Kurt, Zeichner, Bernsteinstr. 2
— Liselotte, städtAng, Rheinstr. 2
Deuchler Frdr, Automech, Bachstr. 31
— Karl, Rentn, Kriegsstr. 66
— Ldw, Inh: Geschw Deuchler, Milchgesch, Adlerstr. 22 ⇨ 26015
— Otto, WerkM, Turmbergstr. 17
— Wlh, RegOSekr aD, Nuitsstr. 15
Deuckels Theodor, Prüfer, Brahmsstr. 19 ⇨ 5 34 61
Deuerling Bapt, OBbRat, Körnerstr. 60
Deufel Hedwig, Frau, Gerwigstr. 37
— Marie, We, Gerwigstr. 37
— Pet, RegBaurat iR, Belchenstr. 15
Deuring Ad, Zollsekr, Erzbergerstr. 50
Deuringer Alois, Ang, DurlacherAllee 69
— Ldw, Mech, Zähringerstr. 86
Deusch Erw, Dreh, WolfartsweiererStr. 4
— Joh, Rentner, WolfartsweiererStr. 4
Deuschl Ed, DiplIng, Lußstr. 34
— Ed, technAufsBeamt, Hauckstr. 3 ⇨ 4 13 03
Deuschle Hans, Gärtnerei, BadenerStr. 62b
— Herb, DiplKfm, Kalliwodastr. 3 ⇨ 22924
— Max, Rentn, BadenerStr. 62 b
— Willi, Ing, BadenerStr. 27 ⇨ 41441
Deuter Marg, We, Luisenstr. 69a
— Verena, We, Werderstr. 66
Deutsch Barb, We, Belchenstr. 42
— Frdr, Rentn, Rheinstr. 36a
— Frdr, VerwInsp, Vorholzstr. 38
— Günther, KfzHandw, Göhrenstr. 15
— Hans Leop, Insp, Ortenaustr. 12
— Herta, Frau, Meidingerstr. 1
— Jos, OLokf, Scherrstr. 3a
— Karl, Archit, Moltkestr. 25
— Karl, Dreher, Weltzienstr. 42
— Martin, Maurer, Wichernstr. 6
— Max, MaschSchlosser, Karlsburgstr. 4
— Osk, VAng, Herderstr. 4
— Wlh, Techn, Buntestr. 4
— Witold, RegRat, MarieAlexandraStr. 46
Deutsch-Englischer Kindergarten, Rheingoldstr. 21 ⇨ 22705
Deutsch-Koloniale Gerbstoff Ges mbH, Südbeckenstr. 22-26 ⇨ * 52961
Deutsch-Überseeische Petroleum AG, VerkAbt, Karlstr. 75 ⇨ 25959, Lager Südbeckenstr. 10-12 ⇨ 52457
Deutsche Angestellten-Gewerkschaft, DAG, BezLtg u Ortsgruppe Karlsruhe, Kriegsstr. 154 ⇨ * 2 44 11
Deutsche Angestellten-Krankenkasse LandesgeschSt Südwest, Ritterstr. 3 ⇨ * 2 76 11
BezGeschStelle Karlsruhe, Kaiserstr. 215 ⇨ * 2 53 25
BezGeschStelle Durlach, Pfinztalstr. 54 ⇨ 42426
Deutsche Asphalt- u Tiefbau GmbH, Karlsruhe, WolfartsweiererStr. 40 ⇨ 2 28 09

Deutsche Bau- u. Bodenbank
Aktiengesellschaft
Zweigniederlassung Karlsruhe
Ritterstraße 9, Ecke Kriegsstraße ⇨ * 28421

DBS BAUSPARKASSE DARMSTADT
Deutsche Bausparkasse
(DBS) eGmbH.
Bezirksleitung K. O. Betz
Weinbrennerstraße 54 ⇨ 5 14 10

Deutsche Beamten-Vers, BezDir Alfred Dold, Amalienstr. 14b ⇨ 2 85 49
Deutsche Buchgemeinschaft, Karlstr. 7 ⇨ 2 83 82

Deutsche Bundesbahn
Bundesbahndirektion Karlsruhe
Lammstraße 19 ⇨ * 30801-08
Näheres siehe unter Behörden

Deutsche Edelbranntweinstelle G.m.b.H. Hardtstraße 35/37 ⇨ * 51722

Deutsche Eisenbahn Versicherungskasse, Bezirksleitung Karlsruhe, EttlingerStr. 25 ⇨ 31211
Deutsche Erdöl AG, Hamburg (Geolog Büro), Fronstr. 14 ⇨ 31637
Deutsche Gasolin-Nitag AG, Mineralölgroßhdlg, Benzstr. 8 ⇨ 51671
Deutsche Gerätebau GesmbH, Werk Karlsruhe, Hauptstr. 54-56 ⇨ * 2 45 25
Deutsche Ges zur Rettung Schiffbrüchiger, BezVerw Karlsruhe, KarlSchremppStr. 30 ⇨ 2 16 00

DEUTSCHE GRAMMOPHON GmbH
Verkaufsstelle Karlsruhe
Bahnhofstraße 3-7
Ruf-Nr. * 26961

Deutsche Heilmittel-Ausstellung
siehe: Ausstellungs- u. Kongreß GmbH.

Deutsche Kranken-Versicherungs-A.G.
Org.-Büro Karlsruhe
Graf Rhena-Straße 13 ⇨ 313 24

Deutsche Lebensrettungsges, BezLtg, Hirtenweg 27
Deutsche Lupocid Gesellschaft, Meinzer u Peter, RichardWagnerStr. 9 ⇨ 52485
Deutsche Michelin Pneumatik AG, Vogesenstr. 4 ⇨ 5 21 74
Deutsche Ölfeuerungsanlagenbau u Vertriebs GmbH, AugustBebelStr. 66
Deutsche Orthop Werke GmbH, Werk Khe, Herrenstr. 46 ⇨ 2 51 80
Deutsche Postreklame GmbH, BezDirekt Khe, Scheffelplatz 1 ⇨ 2 22 01
Deutsche Presse-Agentur, Außenbüro, Lammstr. 1b-5 ⇨ * 2 71 28
Deutsche Shell Aktiengesellschaft, Großtanklager, Hansastr. 26 ⇨ * 5 29 11

Deutsche Thomy Gesellschaft m. b. H.
Karlsruhe-West
Werftstraße 12 ⇨ 51024

Deutsche Verkehrs-Kredit-Bank
Aktiengesellschaft
Zweigniederlassung Karlsruhe
Reinhold-Frank-Straße 63 ⇨ * 26122
Pk Karlsruhe 10125

Deutsche Zündwaren-Monopol-Gesellschaft
Verkaufsabteilung Karlsruhe
Karl-Friedrich-Straße 7 ⇨ 27747
Fernschreiber 0782700

Deutscher Automobil-Schutz, Am Karlstor ⇨ 27689

1858 1958
VOLKSBANK KARLSRUHE
e. G. m. b. H.
Hauptgeschäft: Marktplatz, Ruf * 26991 - Zweigstellen in: Khe.-Knielingen, Lauterburger Str. 2, Ruf 53070, Khe.-Mühlburg, Rheinstr. 42, Ruf 51838

BLB BADISCHE LANDESBIBLIOTHEK
Baden-Württemberg

Die gute HAID & NEU Nähmaschine
SEIT 1860

Deutscher Bauerndienst, TierversichGes aG, EttlingerStr. 12 ⇔ 3 01 06
Abt: Schlachttiervers, DurlacherAllee 62 ⇔ 27780
Deutscher Camping-Club eV, Landesgruppe Baden, K Vogt, Erzbergerstr. 56 ⇔ 24914
Deutscher Gewerkschaftsbund, Gartenstr. 25 ⇔ ✱ 2 89 61

Deutscher Lloyd
Versicherungs-Actien-Gesellschaft
Bezirksverwaltung: Arthur Lenz
Kaiserstraße 124 ⇔ 24039

Deutscher Musiker-Verband, Ortsverw Karlsruhe, Hohenzollernstr. 17 ⇔ 30782
Deutscher Ring, VersGes, BezDirektion, Amalienstr. 93 ⇔ 26629
Deutscher SANFOR-Dienst GmbH, Werbebüro, Kriegsstr. 27
Deutscher Siedlerbund, Landesverb Baden-Württbg eV, Ebertstr. 6 ⇔ 3 21 14
Deutsches Jugendherbergswerk, Landesverb Baden eV, GeschSt: Klauprechtstr. 32 ⇔ 2 82 91
Deutsches Rotes Kreuz siehe Rotes Kreuz
Deutschmann Hans, Bürochef, Karlstr. 13 ⇔ 2 80 09
— Otto, Arb, Elsternweg 2
Devant Anni, We, Maxburgweg 22
— Hch, Inh Karl Gierich, Papier u Tabakwaren, Maxburgweg 22
— Herb, PBetrAsst, WolfartsweiererStr.14
— Herb jun, VermTechn, Staudingerstr. 25
— Sigbert, Lithograph, Morgenstr. 42
— Th, Heiz, Gebhardstr. 43
Devent Fritz, kfmAng, Putlitzstr. 13
Devide Ella, Frau, Kriegsstr. 145
Dewald Alb, Steindrucker, Wattkopfstr. 15
— Emil, Rektor aD, Welfenstr. 22
— Emma, Kurz-, Woll u Textilw, Wattkopfstr. 15 ⇔ 5 18 41
— Hans, BbOSekr, Kalliwodastr. 8
— Heinz, Uhrmacher, Klauprechtstr. 28
— Hrm, Ang, Jahnstr. 17
— Jos, Kfm, Kriemhildenstr. 3a ⇔ 5 04 42
— Karl, ORgGewRat, Fronstr. 27
— Kath, We, Maxburgweg 11
— Klara, OPSekrn, Krokusweg 18
— Lina, We, Wilhelmstr. 46
Dewein Helm, kfmAng, Sperberweg 13
— Ldw, Arb, Gartenstr. 3a
Dewerth Alb, OberM iR, LangeStr. 125
— Arth, Kurz-, Weiß- u Wollwaren, Diakonissenstr. 2
— Claus jun, Kfm, HerrenalberStr. 41
— Elisab, GeschTeilhn, HerrenalberStr. 41
Dewerth Elisabeth & Sohn
Papier- u. Schreibwaren, Herrenalber Str. 41 ⇔ 31373
— Ilse u Hdw, Kaiserstr. 97 H
Dewitz Joha, HLehrn iR, Körnerstr. 1
Dexler Anna, We, Spitalstr. 18
— Emilie, We, Spitalstr. 18
— Joh Frdr, Apfelweingroßkelterei, Weinhdlg, Branntweinbrennerei, Spitalstr. 18 ⇔ 42143
Dey Konrad, Schmied, KarlsruherStr. 59
Deybach Osk, Arbeitsplaner, Kaiseralle 137
Deyhle Karl, Ang, Scheffelstr. 58
— Lina, We, Bismarckstr. 7
Dezelski Bernh, Koch, Brauerstr. 13
Dezenter Berth, kfmAng, Hardtstr. 3
— Elise, Frau, DurlacherStr. 81/83
— Franz, Haut- u Sportölherst, Häusserstr. 1a
— Helm, VerkLtr, Buntestr. 11
— Hermine, We, Bachstr. 36
— Karl, kfmAng, Laubenweg 21
— Sofie, We, Weltzienstr. 9
— Val, Masch, RintheimerStr. 7
— Wilhelmine, We, StuttgarterStr. 23
Dezius Matth, VerwInsp, Rudolfstr. 15
Diakonissenanstalt Evang.
Diakonissenstraße 28 ⇔ ✱ 31871, 32540
deren Krankenhäuser siehe unter K
Diakonissenhaus Bethlehem
Blücherstraße 20 ⇔ 5 10 62
dessen Kindergärtnerinnenseminar siehe unter K und Abtl. I
Diakonissenheim Bethanien, Mathystr. 31 ⇔ 2 74 87
Diamant Hrm, Revisor, EttlingerStr. 18
Dibowsky Gust, Bahnarb, RüppurrerStr. 8
Dichtl Rud, Parkettbodenleger, GrötzingerStr. 48
Dick Anna, Frau, Hauptstr. 8

Arthur Dick Grabmale, Sägerei u. Steinschleifereibetrieb
Haid & Neu-Straße 50 ⇔ 21737
(Wohnung: Haid & Neu-Straße 34)

Dick Charl, We, HeilbronnerStr. 14
— Hch, ORechRat, Blumenstr. 3
— Hch, PolBeamt, Sophienstr. 158
— Hrm, Fernmeldemont, Guntherstr. 4
— Hrm, MaschSchloss, Gartenstr. 4
— Hrm, Rentn, Klosterweg 20
— Karl-Heinz, Schrifts, HeilbronnerStr. 10
— Lina, PAsst aD, Hirschstr. 131
— Lina, We, Kiebitzenweg 4
— Paul, HdlsVertr, Weinbrennerstr. 61
— Wrn, ElInstall, HeilbronnerStr. 14
— Wlh, PAsst aD, Hirschstr. 131
Dickel Clem, Frau, kfmAng, Moningerstr. 22
— Wlh, Pens, Blücherstr. 24
Dickemann Alex, Packer, AntonBrucknerStr. 14
— Ant, Rentn, Eichelgasse 1
— Frieda, Frau, Wichernstr. 23
— Frd, PAsst, Maienweg 6
— Hugo, VerwInsp, Dammerstockstr. 7
— Luzia, We, Ritterstr. 44
— Paula, We, Blumenstr. 19
— Rudi, Blechner, LangeStr. 67
— Wrn, ElInstall, LangeStr. 67
Dicker Hdw, We, Amthausstr. 27
— Helm, Bäcker, Haid&NeuStr. 25
— Joh, StbSchaffner, Christofstr. 2
— Jos, MaschSchloss, NeueAnlageStr. 31
Dickerhoff Dr Kurt R, kfmDir, Bismarckstr. 63a ⇔ 28802
Dickerhof-Präzis, Rich Dickerhof, Uhrenversand, Kaiserstr. 158 ⇔ 2 88 02
Dickgießer Alb, Rentn, StuttgarterStr. 17
— Frdr, Rentn, Lachnerstr. 24
— Hch, EichOInsp, Ernststr. 75
— Karl, ElGesch, Ernststr. 53 ⇔ 20313
— Otto, AutorepWerkst, Rheinstr. 12 und Badstr. 67a ⇔ 5 23 61
(Wohn: Ernststr. 73 ⇔ 2 32 56)
— Wlt, VInsp, Ernststr. 21
Dickmann Gerda, Frau, SpeyererStr. 15
Didszun Frz, Lehrer, Augartenstr. 78
Die alte Kurbel, Filmtheater, Kaiserstr. 211 ⇔ 23013
Die Creditauskunft GmbH, Mathystr. 26, Geschäftsstelle ⇔ 20380
Die Hanse, Krankenschutz VVaG, GeschSt Karlsruhe, Kaiserstr. 170 ⇔ 2 83 47
Die Heilsarmee, Missionsstation, Bürgerstr. 9, Büro: Weinbrennerstr. 51
Die Insel, Theater, Waldstr. 79 ⇔ ben. 2 85 53
Die Kamera, Lichtspieltheater, Kaiserstr. 225 ⇔ 2 33 38
Die neue Kurbel, Filmtheater, Passagehof 1 ⇔ 22100
Diebold Ad, Lackierer, Gerwigstr. 49a
— Alb, StbSchaffn, Meidingerstr. 15
— Alfred, BäckerM, Reinmuthstr. 18
— Amadeus, ORegRat aD, Sophienstr. 144
— Anton, kfmAng, NeueAnlageStr. 26
— Arth, Kraftf, NeueAnlageStr. 55
— Aug, Schrein, Bannwaldallee 88
— Auguste, We, Essenweinstr. 40
— Brnh, Zimmerm, Litzenhardtstr. 60
— Elise, We, Scheffelstr. 10
— Emil, Buchb, Wiesenstr. 9
— Eug, Oberstlt aD, Schwarzwaldstr. 12
— Hch, Schloss, Litzenhardtstr. 29
— Helm, VAng, Petergraben 5
— Hrm Maurer, Gervinusstr. 2
— Hugo, Ladeschaffn iR, Kandelstr. 11
— Hugo, Maler, Wiesenstr. 17
— Johanna, We, Wiesenstr. 9
— Karl, MaschSchloss, Litzenhardtstr. 29
— Karl, PFacharb, LangeStr. 59
— Klaus, StInsp, Lorenzstr. 4
— Kurt, KfzHandw, MarieAlexandraStr. 19
— Lina, We, DurlacherAllee 22
— Lorenz, Hausdiener, Blumenstr. 2a
— Lorenz, PolM, Lachnerstr. 20
— Ldw, ElMech, Landgrabenstr. 31
— Ldw, Maler, Litzenhardtstr. 46
— Luise, Lebensm, Bannwaldallee 88
— Mich, MdSchupo aD, Palmaienstr. 10
— Osk, Bürstenm, Scheffelstr. 44
— Wlh, DiplIng, Geranienstr. 7
— Willi, HausM, Englerstr. 4
Dieck Joach, HdlsVertr, Kaiserstr. 44 (Wohn: Weinbrennerstr. 78)
— Maria, We, Rappenwörtstr. 2
Dieckelmann Gust, BehAng, Kronenstr.2
Dieckmann Dr Alb, Arzt, Wendtstr. 3 ⇔ 5 10 59 (Praxis: Gerwigstr. 3 ⇔ 2 57 53)
— Aug, Arbeiter, Reinmuthstr. 45
— Jörg, VKfm, GroßerPfad 2a
Diederich Gust, Arb, Blumenstr. 2a
Diedler Erich, Kraftf, Belfortstr. 7
— Otto, SchreinerM, Jollystr. 59 ⇔ 20862
— Ruth, Bau- u Möbelschrein, Hertzstr. 16, Bau 27 (Wohn: Jollystr. 59 ⇔ 2 08 62)
Diedra Ldw, Oberstlt aD, Ebertstr. 24 ⇔ 3 03 25

Alles gleich in einer Linie:
Neff-Herd, Kühlschrank, Waschmaschine
„Neff-Komplett von A bis Z"
NEFF

BLB BADISCHE LANDESBIBLIOTHEK
Baden-Württemberg

MONINGER BIER
anerkannt hervorragend

Diedrich Gust, Rentn, Werderstr. 33
— Herb, BbBeamt, Volzstr. 13
— Karl, Arb, Putlitzstr. 16
Diefenbach Chr, WerkM aD, Reichenbachstr. 3
— Fritz, Ang, Dürrbachstr. 1
— Horst, Bauing, Lessingstr. 3a
Diefenbacher siehe auch Dieffenbacher
Diefenbacher August
Großkelterei, Alkoholfreie Getränke, Apfelwein, Süßmost, Niederlage der Philippsburger Löwenbrauerei, Rintheimer Str. 10 ⇨ 2 34 40
— Aug, Keltereibes, RichardWagnerStr. 20 ⇨ 23440
— Ernst, Vertr., Leopoldstr. 26
— Fritz, Ang, Erzbergerstr. 8
— Fritz, Pens, Kriemhildenstr. 11
— Gerh, DiplBrauM, RichardWagnerStr. 20
— Gottfr, Bäckerei, Moltkestr. 137 ⇨ 50053
— Jos, Ang, Augartenstr. 30a
— Karl, Hilfsarbeiter, Karlstr. 31
— Mina, Frau, Moltkestr. 137
— Osk, Metzgerei, Glümerstr. 16 ⇨ 5 22 71
— Otto, Lebensm, Welfenstr. 6 ⇨ 3 19 16
— Sofie, We, Hardtstr. 15
— Wlh, Maschinen u Geräte, Luisenstr. 85 ⇨ 28937
Diefert Karl, Stadtamtm aD, Körnerstr. 20
Diefes Anna, Rentn, Eisenlohrstr. 32
Dieffenbacher Hans, Kfm, Riefstahlstr. 5 ⇨ 2 48 00

Hans Dieffenbacher
Säcke- und Planenfabrik
Arbeitsschürzen und -handschuhe
Markisen - Schirme - Zelte
Kunststoffe - Leihplanen
Werftstraße 6-10 ⇨ 51525/26
Fernschreiber 0782 732

Diegisser Ida, Sekrn, Werderstr. 7
Dieher Martha, Frau, BadenerStr. 53a
Diehl siehe auch Diel
— Alma, We, Kaiserallee 5
— Dr August, Major aD, Rittnertstr. 2b

Carl Diehl o. H. G.
Textilgroßhandel
Spezialität: Tuche und Futterstoffe
Kriegsstraße 246 ⇨ 23756

Diehl Chr, Uhrengesch, Kronenstr. 2 ⇨ 2 40 48
— Ed, BetrLtr, Links der Alb 11
— Ed, Kraftf, Rosenweg 22
— Elise, We, ErnstFriedrichStr. 11
— Ernst, PFacharb, Schützenstr. 12
— Ernst, VAng, RüppurrerStr. 27
— Fritz, KonditorM, Reichardtstr. 22
— Fritz, Schloss, ErnstFriedrichStr. 11
— Helm, PAsst, Seldeneckstr. 35
— Hrm, Rentn, Ochsentorstr. 22
— Hrm, Stabsfeldw, Vorholzstr. 60
— Dr Irmg, Zahnärztin, Seminarstr. 6 ⇨ 2 48 40
— Johs, Apoth, Amalienstr. 32 ⇨ 2 55 19
Diehl Kurt, Auto-Industrie-Bedarf
Gablonzer Straße 10 ⇨ 53316
Privat: Viktoriastr. 1 ⇨ 24292
— Ludwig, Rentn, Brüchlestr. 15
— Martha, We, Boeckhstr. 3 ⇨ 26167
Diehl Ottilie, We, Gellertstr. 18
— Ph, Dreher, Reinmuthstr. 47
— Rosa, BehAng, Rechts der Alb 14
— Rosina, We, Vogesenstr. 41 ²

Diehl Rudolf, Masch.-Ing.
Stahl- und Apparatebau
Durmersheimer Str. 30a
Wohnung: Eisenlohrstraße 10a ⇨ 50306

— Wlt, kfmAng, Seminarstr. 6
Diehlmann Aug, Rentn, Bachstr. 52
— Fritz, kfmAng, Boeckhstr. 30
— Willi, MetzgM, Scherrstr. 22
Diehm siehe auch Diem
— Andr, Bauf, Karlstr. 127 ⇨ 31257
— Aug, VerwAng iR, GrötzingerStr. 46a
— Eug, BbOSekr aD, Enzstr. 8
— Hch, kfmAbtLtr, Roonstr. 9
— Luise, We, Uhlandstr. 21
— Marianne, Lehrn, Roonstr. 9
— Martha, We, Rudolfstr. 26
— Mich, FrisGesch, Maxburgweg 2
— Sophie, We, GrötzingerStr. 16
— Willy, Ing, Rheinbergstr. 45
Diehr Sophie, Frau, Hardtstr. 30
Diekmann Hans Gg, Ing, CarlWeysserStr. 23
Diel siehe auch Diehl
— Hans, BildhM, Haid&NeuStr. 44
— Hans, Friseur, Gebhardstr. 37
— Helene, We, HeilbronnerStr. 27
— Maria, We, Irisweg 28
— Phil, Rentn, UntereStr. 62
Dieling Fritz, Arbeiter, Litzenhardtstr. 213
Diem siehe auch Diehm
— Berta, Frau, Luisenstr. 4 H
— Emil, MechM, Masch- u AppBau, Essenweinstr. 40 u H ⇨ 2 03 48
— Emil, Port, Adlerstr. 3 H
— Emma, OPSekrn, Hirschstr. 97 ⇨ 2 13 74
— Gert, We, Eichelgasse 10
— Karl, technInsp, Luisenstr. 73a
— Karl, WerkM, LangeStr. 2
— Dr Max, Prof, Laubenweg 17 ⇨ 5 15 56
— Otto, Kraftf, Hirtenweg 6
— Wlh, Rentn, Akademiestr. 28
Diemand Philamena, We, Luisenstr. 69
Diemer Adelh, OSchulLehr, Haldenwangstr. 5
— Anna, We, Gerwigstr. 25
— Erna, We, Radiogesch, Leopoldstr. 2 ⇨ 2 78 31
— Karl v, DiplIng, StudRat, Seminarstr. 9
— Kloth, We, Gebhardstr. 58
— Maria, Schwester, Reichardtstr. 1
— Maria, We, Sophienstr. 177
— Markus von, Ing, Haid&NeuStr. 80
Dieminger Hrm, Ing, Erzbergerstr. 66
Dienel Max, Rentn, Sophienstr. 184b
Dienemann Carl, Rentn, GeorgFriedrichStr. 8
— Erich, MaschSchloss, Haid&NeuStr. 64
Diener Fritz, technBbOSekr, Augartenstr. 80
Dienes Anton, DiplChemiker, GrafRhenaStr. 11
— Hans, Blechner, WormserStr. 16
— Jos, SchneiderM, WormserStr. 16
Dienger Maria, We, Erzbergerstr. 83
Dienstbach Paula, We, Eisenlohrstr. 37
Diepenbach Paula, We, Diakonissenstr. 24
Diepold Joh, LebensmGesch, Pfinzstr. 97
— Lor, Bäckerei u Lebensm, Schulstr. 12 ⇨ 53358
— Werner, DiplChem, Pfinzstr. 97
Diepow Helene v, Ang, Dragonerstr. 9
Dier Karl, Kfm, Gartenstr. 2
— Magdalena, We, Gervinusstr. 1
— Math, PolBeamt, Pfinzstr. 4
Dierbach Alfr, Rentn, Hübschstr. 30
Dierberger Luise, We, Reichardtstr. 1
Diercksen Dr Günt, prArzt, Bahnhofstr. 9 ⇨ 2 88 18 (Praxis: Rudolfstr. 28 ⇨ 2 86 11)
Dierer Ldw, Blechn u Install, DaxlanderStr. 50
Dierfeld Elisab, We, DurmersheimerStr. 69
Dierich Otto, Techn, Gudrunstr. 8
Dieringer siehe auch Diringer u Dirringer
— Emil, Rentn, Gerwigstr. 40 H
— Erich, Kraftf, Lenzstr. 1 ³
— Gertr, Frau, Bruchweg 41a
— Wlt, Maler, Gerwigstr. 40
Dierksmeyer Karl, PolM, Pfinzstr. 19
Dierle Mathilde, Frau, Wilhelmstr. 34
— Dr Pet, Steuerberater, Mathystr. 28 (Wohn: AmStadtgarten 9) ⇨ 23244
Diermayer Heinz, AbtLtr, Nowackanlage 9
Diernberger Karl, Lagerist, Silcherstr. 33
Dierolf Frieda, FilLtrn, Buntestr. 12
— Karl, Kfm, Acherstr. 1 ⇨ 3 18 40
— Luise, We, Belchenstr. 14
— Paula, Korsettmaßgesch, Acherstr. 1 ⇨ 31840
— Thekla, We, Hübschstr. 20
Diesberger Anna, We, MarieAlexandraStr. 46
— Mich, PSekr, Resedenweg 7
Diesch Hdw, We, Treitschkestr. 2
Diesel Kloth, Frau, Erbprinzenstr. 31
Diesing Alice, We, Schänzle 3
— Gg, Bürstenm, Schänzle 3
Diesner Rud, MaschSchlosser, Hardenburgweg 18
Diesperger Hans, techn Ang, Parkstr. 9
Dießl Art, KfzHandwM, Taxibetr, HagsfelderAllee 8
Dießle Berta, Versandhaus kosm Erzeugn, Eckenerstr. 36 ⇨ 5 20 32
— Gust, Honigversand, Eckenerstr. 36 ⇨ 5 20 32
— Karl, HdlsVertr, KarlHoffmannStr. 7 ⇨ 3 00 97
Dießlin Hanna, We, Roggenbachstr. 10
— Dr K H, pr Zahnarzt, Roggenbachstr. 10 ⇨ 2 51 71
Dießner Rud, Dreher, Uhlandstr. 26
Diestelkamp Johs, Musiker, Sophienstr. 99
— Luise, Schreib- u Papierw, Sophienstr. 99
— Willi, MaschBauing, techn StadtOInsp, Karlstr. 128a ⇨ 26611
Diete-Zeumer Egb, Kfm, Kaiserstr. 127 ⇨ 2 27 27
Dietenbeck Mart, Priv, Tullastr. 84
Dieter Hrm, Lagerhalter, Rheinstr. 61
— Hrm, MaschSchloss, Rheinstr. 63 H
— Otto, VerwAng, Dammerstockstr. 13
Dieterich, Ad, PBetrWart, Gellertstr. 25
— Hrm, SchaltM, Wilhelmstr. 9
— Paula, Verpackn, DurlacherAllee 29c
— Willi, Kfm, Hirschstr. 93 ⇨ 25382

BAUGELD zu 4½% und hohe Steuerersparnis oder jährl. 25 bis 35% Wohnungsbau-Prämie. Guthabenzins 2½%
BADENIA BAUSPARKASSE KARLSRUHE 25 JAHRE
TELEFON 27318

BLB BADISCHE LANDESBIBLIOTHEK
Baden-Württemberg

KUNDENDIENST Frühling TEL. 28822

Dieterle Frz, BkAng, Diakonissenstr. 27
— Frz, Rentn, Luisenstr. 26
— Frieda, We, EttlingerStr. 22
— Frieda, We, Jollystr. 10
— Gg, Vertr, GrötzingerStr. 58
— Heinz, Bäcker, Jollystr. 10
— Herbert, Lebensm, Augartenstr. 34
— Ida, We, Augartenstr. 34
— Jos, Schreiner, Hammweg 9
— Jos, Zollbeamt iR, Hammweg 9
— Lisette, We, Amthausstr. 16
— Luise, Hausang, Reichardtstr. 1
— Marg, We, Haizingerstr. 9

Dietl Anna, Frau, Waidweg 2
— Doris, Frau, Nebeniusstr. 35
— Elisab, We, Draisstr. 2
— Hans, Vertr, Lachenweg 4
— Max, RegOInsp iR, Renckstr. 3
— Rud, Bürgermeister aD, Sophienstr. 148 ⇔ 2 77 69

Dietle Anna, Rentn, EmilGöttStr. 19
— Dora, DFrisGesch, Zähringerstr. 17
— Gg, Arbeiter, Zähringerstr. 17
— Hch, kfmAng, Neckarstr. 7
— Hilda, Frau, Edelsheimstr. 4
— Wrn, ElInst, MarieAlexandraStr. 39

Dietlicher Karl, Fräser, Litzenhardtstr. 31

Dietmar Karolina, We, Sophienstr. 204

Dietrich siehe auch Dieterich
— Adam, FrisGesch, Vorholzstr. 39 ⇔ 27738
— Ad, VerkLtr., Bachstr. 39
— Anny, Schneiderin, Mainstr. 21
— Aug, Kfm, Tullastr. 76
— Aug, Gastw z Goldenen Kanone, GottesauerStr. 5 ⇔ 21175
— Barb, Frau, GrazerStr. 13
— Berta, Büglerin, Taubenstr. 9
— Bruno, kfmAng, GottesauerStr. 5
— Charlotte, We, Hertzstr. 110
— David, Arbeiter, HambacherStr. 30
— Elise, Frau, EmilGöttStr. 13
— Elise, We, Krämerstr. 48
— Emil, ModSchrein, DurmersheimerStr. 7
— Emil, RbRat iR, BreiteStr. 32
— Emilie, We, RastatterStr. 100
— Erich, BuchdrM, ElsässerStr. 14
— Erich, Metallpresser, Kanonierstr. 5
— Flora, We, Südendstr. 33
— Franziska, Direktrice, Am Zwinger 4
— G & P, Restaurant-Café Dietrich, Kaiserstr. 181 ⇔ 27223
— Gerh, PolWachtM, Grillparzerstr. 16
— Dr Hans, DiplChem, Herst v Ringmatrizen f zahnärztl Bed, Sedanstr. 15
— Hch, Prok, Klopstockstr. 1 ⇔ 5 04 32
— Heinz, Lehrer, Südendstr. 33
— Heinz, Rechtsanw, Gutschstr. 1 ⇔ 32852 (Büro: Douglasstr. 11-13 ⇔ ✶ 25411)
— Helene, Frau, Bergbahnstr. 3
— Herb, Drogist, Rondellplatz-Drogerie, KarlFriedrStr. 20 (Wohn: Pfauenstr. 30)
— Hrm, Lesezirkel „Die neue Lesemappe", Helmholtzstr. 7 ⇔ 21788
— Ilse, Frau, GottesauerStr. 5
— Joh sen, Landw, Winterstr. 30
— Joh, SchneiderM, Winterstr. 30
— Johs, DiplIng, GermersheimerStr. 16
— Josef, Maler, Mühlwiesenweg 3
— Juliana, We, Adlerstr. 6
— Karl, Geschf, Kriegsstr. 179a ⇔ 5 04 83

Dietrich Karl, Lagerarb, Eisenlohrstr. 14
— Karl, Rentn, Tullastr. 67
— Karl, VerwInsp, Nebeniusstr. 23a
— Kurt, Ing f Polygraphie, Kriegsstr. 174
— Kurt, RegOInsp, WolfartsweiererStr. 8
— Luise, Priv, Hirschstr. 20 ⇔ 2 87 53
— Manfred, Arb, JohannStraußStr. 5
— Margot, We, Gartenstr. 29a
— Maria, We, Haid&NeuStr. 77
— Nikolaus, PolBeamt, Morgenstr. 9
— Otto, BbSchaffn, LangeStr. 91
— Otto, Kleintransporte, Krämerstr. 48 ⇔ 5 10 17
— Otto, PAng, Vorholzstr. 52
— Peter, Presser, Anebosweg 22

Rud. Hugo Dietrich
Modewaren, Damenkonfektion
Feine Herren-Ausstattung
Damen-Maß-Atelier
Kaiserstraße 179 a ⇔ 27207

— Ruth, StudReferend, Erzbergerstr. 2b
— Sophie, Frau, Wilhelmstr. 33
— Stefan, Dreher, Weinbrennerstr. 75
— Thomas, DiplIng, Maxburgweg 20
— Urs, Buchhn, Mathystr. 14-20
— Veronika, We, Kanonierstr. 5
— Wrn, Fris, Goethestr. 31
— Wlt, kfmAng, Karlstr. 83
— Wlh, Arb, Geroldstr. 12
— Wlh, Steindr, Schifferstr. 30

Dietsch Elsa, We, Klauprechtstr. 42
— Frz, BbOInsp, Klosestr. 39
— Herb, Färbereitechn, Zeppelinstr. 3
— Irma, PSekrn, Karolingerstr. 4
— Luise, We, Geibelstr. 4

Dietsche & Leopold
Zur „Butterblume"
Großhandlg. in Molkereiprodukten
Amalienstraße 29 Pk 2676 ⇔ 28015/16

Dietsche Dr Alb, Arzt, Mainstr. 48 ⇔ 3 21 25
— Alexandrine, We, Weltzienstr. 18
— Anna, Lehrn, Gellertstr. 32a
— Anna, We, Ritterstr. 2
— Arth, HdlgsBevollm, Nebeniusstr. 10
— Hans, BetrAsst, HansThomaStr. 4
— Herb, Schreiner, Schützenstr. 14
— Hrm, DiplIng, BauingBüro, Roonstr. 21 ⇔ 2 60 86
— Karl, Kfm, Gebhardstr. 27
— Luise, We, Kleiststr. 3
— Otto, AbtLtr, Litzenhardtstr. 5
— Paula, We, Karlstr. 28
— Rosa, Rentn, Kaiserstr. 51
— Ther, We, Hirschstr. 35b
— Ther, We, Litzenhardtstr. 5
— Wlh, HdlgsBevollm aD, Karlstr. 134

Dietz Ad, Fernmeldehandw, GrünwinklerStr. 23
— Alb, RegRat, Klosestr. 10
— Albertina, Rentn, Hübschstr. 12
— Alfr, Bäckerei u Konditorei, Kaiserstr. 71 ⇔ 25304
— Anna, We, Gerwigstr. 16
— Anna, We, Waldstr. 22
— Anneliese, Frau, Südendstr. 38
— Bernh, Blechn u Install, FriedrichWolffStr. 11

Dietz Berta, We., Händelstr. 7
— Berta, We, LangeStr. 17
— Carl, El u Radiogeschäft, Sophienstr. 47
— Emil, MetDruck, Geranienstr. 1
— Emil, StudRat, LudwigWilhelmStr. 11
— Emil, techn OInsp, Berckmüllerstr. 19
— Emilie, We, Dobelstr. 3
— Erich, HdlsVertr, Glümerstr. 10 ⇔ 5 10 71
— Ferd, Pens, Kriegsstr 246 ⇔ 27602
— Frdr, Journalist, Kriemhildenstr. 6 ⇔ 5 02 97
— Frdr, PFacharb, Resedenweg 22
— Frdr, Rentn, MainzerStr. 21
— Fritz, kfmAng, CarlWeysserStr. 7
— Fritz, Kfm, MainzerStr. 21
— Fritz, MechM, Fahrradhdlg, Saarlandstr. 105 ⇔ 5 24 91
— Fritz, Rentn, LangeStr. 13
— Gertr, Frau, KarlWilhelmStr. 28
— Gertr, Stenotypistin, Marienstr. 25
— Dr Günter, StudRat, Klosestr. 10
— Hans, Heizer, Gärtnerstr. 3
— Hch, KfzHandwM, Waldstr. 66
— Heinz, Friseur, Bernhardstr. 3
— Hilde, Ang, Schillerstr. 33
— Johs, MontageM, AugustBebelStr. 59
— Karl, Arb, Belchenplatz 5
— Karl, HdlsVertr, Gebhardstr. 11
— Karl, Lagerverw, Veilchenstr. 31a
— Karl, Rentn, Hübschstr. 12
— Katharina, HLehrn, Yorckstr. 5
— Liesel, We, Kronenstr. 20
— Lina, Frau, Zanderweg 6
— Ldw, Blechn u Install, Enzstr. 28 (Werkst: Belchenstr. 51) ⇔ 3 11 64
— Martha, We, Wachenburgweg 38
— Osk, städtArb, Goethestr. 45
— Otto, Ang, Rebenstr. 2
— Paula, We, RastatterStr. 94
— Pauline, We, GottesauerStr. 16
— Rudolf, ElektroM, Kaiserallee 29
— Sofie, OLehrn, Körnerstr. 52
— Wlt, Kondit u Teilh, Kaiserstr. 71 ⇔ 25304
— Wlh, Bauschlosser, Kornblumenstr. 3
— Wlh, PSekr, Charlottenstr. 25
— Wlh, Rentn, Rankestr. 24
— Wlh, Tapez, KarlWilhelmStr. 28
— Wilhelmine, We, Amthausstr. 20
— Wilhelmine, We, Karlstr. 76
— Willi, Buchh, BreiteStr. 46 ⇔ 31489

Dietze Camilla, kfmAng, Kriegsstr. 284
— Ernst, Kraftf, Lindenallee 30
— Karl-Martin, Kfm, Boeckhstr. 10 ⇔ 2 14 82
— Luise, We, Kriegsstr. 284
— Ursula, Geflügelzuchtberaterin, Mathystr. 14-20

Dietzel Hrm, RegInsp, Kriegsstr. 57
— Ottilie, Frau, Gebhardstr. 9

Dietzer Karl, Sprachlehr, Weltzienstr. 1

Dietzmann Adele, We, Schillerstr. 27
— Kurt, Kfm, Schillerstr. 27

Dietzsch Lore, LebensmGesch, Karlstr. 35 ⇔ 23309
— Paul, DiplIng, ArchitBüro, Weinbrennerstr. 81 ⇔ 5 39 50
— Wrn, Student, MarieAlexandraStr. 18

Diewitz Marie, We, Links der Alb 28

Diez Maria, Berufsschullehrn, Hirschstr. 162
— Dr Ortwin, BibliothRat, Geranienstr. 10

Dibowski Mich, KfzMech, Kapellenstr. 16

Wilhelm Müller
BÜRO-EINRICHTUNGEN
Karlstraße 34
General-Vertretungen
Fernruf 27080
Büromaschinen

BLB BADISCHE LANDESBIBLIOTHEK
Baden-Württemberg

In allen Apotheken und Drogerien finden Sie die weltberühmten Heilmittel des Staatsbades Bad Ems
EMSER PASTILLEN u. echtes EMSER SALZ bei Husten und Heiserkeit
EMSER BALSAM bei Schnupfen u. Erkältungen

Diffené Gudrun, Frau, Veilchenstr. 7
Difflipp Anna, We, Ostmarkstr. 1a
— Gust, FrisGesch, Westmarkstr. 75
Diga Alois, Lagerhalter, Wichernstr. 29
— Lothar, Techn, Hertzstr. 158
Digel Erhard, Konditor, Lange Str. 18
Digeser Frdr, Rentn, Kuckucksweg 14
Digulla Agnes, Telephonistin, Kriegsstr. 111
Dihlmann Fritz, kfmAng, Boeckhstr. 30
— Paul, Rentner, Gerwigstr. 12
Dikreuter Karl, Buchh, GottesauerPlatz 1
— Maria, kfmAng, Sophienstr. 10
Dilger Bernd, kfmAng, Erzbergerstr. 66
— Erna, Verkfn, Hirschstr. 69
— Gerh, Dreher, Bannwaldallee 26
— Hch, Schleif, Körnerstr. 32
— Hrm, Metzg u Wirt, z goldn Lamm, Hardtstr. 32 ⇔ 5 10 02
— Hertha, OLehrn aD, Parkstr. 15
— Karl, MetzgerM, Kornweg 1
— Kurt, städtArb, Ruschgraben 1
— Rich, MalM, Klauprechtstr. 45 ⇔ 2 61 94 (Werkst: GeorgFriedrichStr. 14)
Dill Chr, OLokf aD, Hübschstr. 10
— Elise, Priv, Lederstr. 7
— Elsa, We, Grenzstr. 7
— Erw, MaschArb, Eichelgasse 14
— Hch, Kfm, Neuensteinstr. 5
— Hch, Mech, Steinmetzstr. 6
— Heinz, HArb, Königstr. 2
— Martha, Frau, Reichenbachstr. 30
— Osk, kfmAng, Stephanienstr. 42
— Willi, Packer, Hardtstr. 14 [3]
Dillenberger Gerh, Arbeiter, WolfartsweiererStr. 7 Bau 11
— Jul, Rentn, GottesauerStr. 11
Dilli Adolf, Zahnarzt, Riefstahlstr. 6 ⇔ 2 38 71 Sprechst: Mo-Fr 9-12 u 2-5 Uhr, Mi u Sa keine (Wohn: Falkenweg 36 ⇔ 3 15 95) *
— Frdr, Kfm, Winterstr. 10 ⇔ 31546
— Hrm, FrisM, AugustSchwallStr. 5 ⇔ 22492
— Karl, FrisGesch, Sophienstr. 40 ⇔ 2 55 30
— Max, AbtLtr, Riefstahlstr. 6
Dillig Hch jun, BbAsst, Nebeniusstr. 9
— Irma, Frau, Karlstr. 121
Dillinger Hch, Uhrenfachgesch, Kaiserstr. 53 ⇔ 2 47 34
Dillmann Alfr, Kfm, Hildebrandstr. 19
— Jul, Priv, Reichardtstr. 1
Dilzer Autohaus, Inh Rich Grau, Amalienstr. 7 ⇔ 2 72 48

DILZER-BÜRO (Elisabeth Dilzer)
ROTAPRINT - Vervielfältigungs-Anstalt
Amalienstraße 7, bei der Herrenstraße ⇔ 26514

Dilzer Anneliese, Frau, Markgrafenstr. 26
— Jos, MaschArb, Bachstr. 59
— Th, Kfm, Amalienstr. 7
Dimafon-Vertrieb, Kreuzstr. 37 ⇔ 2 78 95
Dimer Elise, We, Gerwigstr. 49
„Dimex" Walter Heck KG Import Export, Bachstr. 7 ⇔ 51269, 51654
Dimitrov DrIng Nicola, Dozent, LudwigMarumStr. 19 ⇔ 5 34 64
Dimmig Karl, SchuhmM, LdwMarumStr. 42
— Wlh, Rentn, Humboldtstr. 7
Dimmler Emma, We, KarlDelisleStr. 14
— Karl, SchreinM, Zollstr. 8
Dimpfel Eug, Marktaufseher, Zähringerstr. 45
— Frieda, Frau, Weinbrennerstr. 60
— Frdr, FAsst iR, Schloßbezirk 11 B
— Jak, Gipser, Zähringerstr. 62
— Karl, Mech, Seldeneckstr. 17
— Kurt, VerwAng, Valentinstr. 45
— Leop, GipserM, Hertzstr. 78
— Max, Ang, Gebhardstr. 33a
— Rolf, Gewerbelehrer, KonstanzerStr. 11
— Rud, Kraftf, Amalienstr. 39
— Wlt, KfzHandwM, Sophienstr. 135
Dimter Rhld, Arbeiter, Kapellenstr. 44
Dinauer Gg, MechM, Winterstr. 32
Dindorf Martin, Dreher, AugustBebelStr. 67
Ding Ernst, JustOInsp, Rosenweg 48
— Irene Helga, Textilversand, Haid&NeuStr. 64
— Phil, RegBauinsp iR, Klosestr. 8 ⇔ 3 12 93
Dingeldein Herb, Arb, Wachhausstr. 12d
— Karl, Gastst z gold Schiff, Zähringerstr. 54 ⇔ 2 35 36
— Ph, Eisenhdlr, Geibelstr. 12
Dinger Alb, Ang, Steinmetzstr. 8
— Alfr, Buchh, ReinholdFrankStr. 60
— Anna, We, Tullastr. 86
— Anneliese, Frau, Kaiserstr. 51
— Emilie, We, Schützenstr. 37
— Eva, Frau, Boeckhstr. 17
— Frieda, We, Weinbrennerstr. 77
— Karl, RepWerkst f Holzblasinstrumente, Tullastr. 86
— Kath, We, Rappenstr. 17
— Luise, We, Blotterstr. 7
— Luise, We, Klosterweg 20
— Otto, HdlsVertr, Kaiserallee 139 ⇔ 5 16 70
— Rolf, Brunnenbauer, Herderstr. 3
— Stefan, Koch, Winterstr. 20
Dinges Chr, WerkM, Nuitsstr. 20
— Eug Gg, Mech, DurlacherStr. 44

Dinges F. L., Ing., Schweißkonstruktionen Metallspritzerei
Zimmerstr. 21 ⇔ 22758, Wohn.: Karlstr. 129

— Hanns, Schrein, Dohlenweg 10
— Hilde, Frau, Ritterstr. 21
— Kath, We, Lameystr. 23
— Otto jr, Rentn, Gewann Oberschmallen
Dingler Emma, We, Philippstr. 20
— Hermine, Friseuse, Essenweinstr. 41
— Luise, We, An der Stadtmauer 19
Dinglinger Günter, DiplIng, ReinholdFrankStr. 46
Dinier Stefan, OrthopMechM, Eisenlohrstr. 1a
Dinies Aug, KzlSekr, Berckmüllerstr. 16
— Jak, Parkettleger, Dohlenweg 11
Dinis Max, Lagerw, Lohfeldstr. 36
Dinkel Elise, We, Gudrunstr. 18
— Klara, We, Staudingerstr. 2
— Otto, VersVertr, Bleichstr. 11 ⇔ 4 20 67
— Wlt, Lackier, Gudrunstr. 18
Dinkelacker Luise, We, Lessingstr. 40
Dinkeldein Fritz, PSchaffner, Pfalzstr. 137
Dinklage Christel, Kfm, Eisenlohrstr. 16

Chr. Dinklage
Großhandelsvertretungen der Feinkost- und Spirituosenbranche
Ritterstraße 8 ⇔ 27324-27325

Dinklage Waltraud, Frau, NördlHildapromenade 9
Dinnendahl Wlh, OLehrer, Morgenstr. 30
Dinner Erich, DiplIng, Blattwiesenstr. 1
— Dr Hugo, Prof aD, Rosenweg 54
— Maria, Frau, Wichernstr. 8
Dinse Wlt, PAsst, Cäciliastr. 40
Dinter Alfr, Marmorschleifer, Sommerstr. 18
— Heinz, Marmorschleifer, HagsfelderAllee 11 k
— Jak, Arb, Baumeisterstr. 17
— Willi, Arb, AugustBebelStr. 67
Dintsch Erich, Schrein, Hirschstr. 109 (Kunstschreinerei: Karlstr. 134 ⇔ 3 19 45)
Dippel Wlh, Beamter, Sudetenstr. 72
Dippold Willi, kfmAng, WaldshuterStr. 5
Diringer siehe auch Dieringer u Dirringer
— Ad, BbInsp, Boettgestr. 4
— Anna, We, Nebeniusstr. 24
— Jos, Direktor, Sachsenstr. 4
Dirlack Herb, Dreher, Laubenweg 18
Dirr Ad, techn Lehrer, Jagdstr. 2
— Erich, Geschf, Hohenzollernstr. 8
— Hans Robert, RegRat, Bannwaldallee 72 ⇔ 3 10 41
— Karl-Frdr, Helfer in Steuers, Posseltstr. 10 ⇔ 42565
— Liselotte, Krankengymnastin, Posseltstr. 10 ⇔ 4 25 65
— Willy, kfmAng, HeilbronnerStr. 12
Dirringer siehe auch Dieringer u Diringer
— Eug, Install, Amalienstr. 69
— Osk, HdlsVertr, GottesauerPlatz 3 ⇔ 2 84 83
Dirrler Karol, We, Wäscheschneid, Yorckstr. 35
— Willi, Metzger, Volzstr. 5
Dirsch Otto, Bauvorarb, Augartenstr. 28
Disch Erich, Gebäudereiniger, Lohfeldstr. 50
Discher Marta, Kontoristin, Stephanienstr. 61
Dischinger Gottfr, Lederwaren, Kaiserstr. 105 ⇔ 2 53 68
— Hermine, GeschInhn, Kaiserstr. 105 ⇔ 2 53 68
Dischler Elisab, We, Rheingoldstr. 9
Disdorn Elisab, We, Apoth, Ebertstr. 5 ⇔ 3 04 83
— Maria, We, AugustDürrStr. 4 ⇔ 27616
Diss Anton, Arb, Wiesenstr. 11
Disse Rainer, DiplIng, ArchitBüro, Stephanienstr. 17 ⇔ 2 60 84
Disser Elise, We, BreiteStr. 87
Dissert Mathilde, We, Bernhardstr. 11-13
— Ther, We, Meidingerstr. 6

Disson Adam, Weinkellerei u. Spirituosen
Kriegsstr. 40a ⇔ 23167
Kellerei: Haid-&-Neu-Str. 6 ⇔ 2 68 76

Distel Wlh, Kraftf, Weinbrennerstr. 55
Distelbarth Eug, Kunsthdlr, vereid. Versteigerer, Mathystr. 31 (Kunsthdlg u Antiquitäten: Waldstr. 6) ⇔ 2 67 16

BAUBEDARF KARLSRUHE i.B.
Baubedarf
Karlsruhe
Karlstraße 108/112
Fernruf * 28523
Fliesen-spezialgeschäft

BLB BADISCHE LANDESBIBLIOTHEK
Baden-Württemberg

DKW-Motorräder

DKW-LEEB
Karlsruhe, Amalienstr. 63/65
FERNRUF 26018

Distelhorst Karl-Heinz, Techn, Wichernstr. 27
— Rudi, Vertr, Stephanienstr. 100 ⇨ 2 56 10
Distelmaier Max, Koch, ErnstFrdrStr. 11
Distelzwey Alf, Schleifer, Litzenhardtstr. 111
— Ant, Lokf, DurlacherAllee 20
Distler Ernst Aug, Kfm, Bahnhofstr. 36 ⇨ 2 89 00
— Rob, RegAmtm, Saarlandstr. 173
Ditsch Frz, städtArb, Weinbrennerstr. 52
— Hch, Gastwirt, Valentinstr. 36
— Kath, We, DurlacherAllee 41
Ditschkowski Bruno, Parapack-Institut, EttlingerStr. 14
— Minna, We, BreiteStr. 49a
Ditschler Hans, Student, Brahmsstr. 18
— Karl, Ang, Brahmsstr. 18
Ditt Aug, TextilwGesch, Weinbrennerstr. 70 ⇨ 50306
Dittbender Rosa, We, Edelsheimstr. 1
Dittberner Karl-Heinz, Ing u BetrLtr, Blattwiesenstr. 1
Ditté Hans, VermTechn, Berckmüllerstr. 15
Dittel Doris, Frau, Kriegsstr. 3a
Ditter Alois, Arb, Ritterstr. 6
— Anna, We, Cäciliastr. 6
— Berta, We, Kaiserallee 25b ⇨ 2 38 12
— Hugo, Bürohilfe, MörscherStr. 4
— Jos, Rentner, Kaiserallee 139
— Käthe, Frau, Hirschstr. 51 a
— Karl, Holgroßhdlg, Kaiserallee 25b ⇨ 2 38 12 (Verkauf u Lager: Kaiserallee 27)
— Karl, StellwM aD, Häusserstr. 6
— Klara, Rentnerin, Karlstr. 93
— Wlt, Schneider, Dammerstockstr. 17
Dittert Wlh, RbOSekr iR, Philippstr. 28
Dittes Elsa, We, Grillparzerstr. 14
— Erich, Immobilienbüro, Kaiserstr. 241a ⇨ 27120
— Erich, ImmobMakler, Nelkenstr. 19
— Erich, techn Ang, MainzerStr. 10
— Frdr, Arb, KarlWilhelmStr. 30
— Frdr jun, Mech, Ernststr. 50
— Frdr, RegRat iR, GrafEbersteinStr. 85
— Hans, techn BbOSekr, DurlacherAllee 55
— Helm, OLokf, GottliebSchreberWeg 6
— Karl, Bankrat, Rosenweg 5
— Karol, We, ForchheimerStr. 40
— Klara, Gastw z Waldeck, GottliebSchreberWeg 6 ⇨ 32856
— Ldw, OLokf aD, MainzerStr. 10
— Th, Pens, Jollystr. 63
— Wlt, BkAng, Kleinbachstr. 15
Dittler Maria, We, Amalienbadstr. 17

Dittler W., Malermeister, Degenfeldstraße 17 Werkst.: Durl., Zehntstraße 2 ⇨ 21254

Dittler Wlh, Heizer, Untermühlstr. 6
Dittloff Milly, VerwAng, Moltkestr. 119a
Dittmaier Ernst, Fernverkehr, PfarrerBlinkStr. 14 ⇨ 4 26 90
Dittmann Alb, DiplKfm, Wirtschaftsprüf, FelixMottlStr. 1 ⇨ 5 03 90
— Alois, PolBeamt, Pfinzstr. 11
— Carl, Fbrkt, Brunhildenstr. 2 ⇨ ben 28200

Carl Dittmann & Co.
Spezialfabrik für Galvanotechnik und Oberflächenschutz
Neureuter Straße 3 ⇨ 51340

Dittmann Fredo, Chemotechn, Humboldtstr. 2
— Friedericke, We, Bernhardstr. 9
— Fritz, Zimmerm, Gudrunstr. 4
— Hans, StbOKontroll, Baumeisterstr. 15
— Helm, Assess, Baischstr. 4
— Herb, Kunstmaler, Gabelsbergerstr. 7
— Horst, Kfm, Dornwaldstr. 3
— Joh, Seifensieder, Mittelstr. 16
— Kurt, Buchh, Hirschstr. 66
— Otm, VerwAng, Humboldtstr. 12

DITTMAR & CO.
Eisfink
Bierausschank-Einrichtungen
Kühlmöbel - Kühlautomaten
Maschinen und Bedarfsartikel für die Getränke-Industrie
Karlstraße 60 ⇨ 22677

Dittmar Klara, Hauptlehrerin aD, Erzbergerstr. 18
Dittner Herm, Revisor, Weinbrennerstr. 78
Ditton Wlh, Kraftf, Waldeckstr. 12
Dittrich Aurelie, We, RintheimerStr. 24
— Berta, We, Volzstr. 17
— Charl, Kontoristin, Brauerstr. 29
— Egon, Kraftf, Raiherwiesenstr. 13
— Elisab, Frau, AugustDürrStr. 3
— Emil, Rentn, Merkurweg 12
— Erich, Mech, GrötzingerStr. 46a
— Ernst, Fabrikant, Am Burgweg 5

Fabrikation von modischem Schmuck
Ernst Dittrich
Glasweg 2 ⇨ 50007

— Ernst, WerkM, Gebhardstr. 23
— Frz, OLehr iR., Peter u PaulPlatz 4
— Herbert, MaschBauing, Merkurweg 12
— Jos, Arb, Daimlerstr. 12
— Jos, Arb, Mathystr. 34
— Paul, DiplIng, Jollystr. 61
— Rosa, We, Parkstr. 62
— Rud, RgOBauInsp, Parkstr. 58
Dittus Frdr, Werkzeugm, Putlitzstr. 16
— Karl, OTellnsp aD, Meidingerstr. 13
— Karl, PAmtmann aD, Nebeniusstr. 3
— Otto, Arb, Marienstr. 67
— Wlh, BkBevollm, KarlWilhelmStr. 13
— Wlh, WerkzVerw, Yorckstr. 26
Ditzuleit Ernst, Heilprakt, Ritterstr. 27 ⇨ 2 43 53
— Ernst jun, st g Musikerzieher, Ritterstr. 27 (Akkordeon-Schule, Kaiserallee 119) ⇨ 5 04 61
Dix Hch, Rentn, Leibnizstr. 2
— Johs, DiplIng, BadenerStr. 2 ⇨ 42633

Autohaus Beier
DKW - Citroen
Spezial-Werkstätte
Rüppurrer Straße 2b ⇨ 26350

Personenwagen
Lieferwagen
Motorräder
Generaldepot für Ersatzteile u. Zubehör - Spezialwerkstätte
DKW-LEEB
Amalienstraße 63/65 ⇨ 26018-26019
Betrieb II: Durlacher Allee 107 ⇨ 26010

Dlouhy Art, Arbeiter, Händelstr. 11
— Erich, Gürtler, Geibelstr. 9
Dluhy Emma, We, Friedenstr. 25
Dobbelfeld Gerh, Vertr, Brauerstr. 47
Dobbertin Elise, We, AugustDürrStr. 1
Dobiasch Gust, Ang, Krokusweg 45
— Gust, GendBeamt aD, Göhrenstr. 24
— Joh, Gärtner, Landgrabenstr. 70
Dobler Aenne, We, Belchenstr. 20 ⇨ 3 15 55
— Anni, Vertr, Boettgestr. 23
— Berth, Buchhdlg, Verlag, Klauprechtstr. 29 ⇨ 2 56 74
— Eleonore, Sekrn, Mathystr. 14-20
— Erich, Kfm, Boettgestr. 23
— Frieda, We, Brahmsstr. 6
— Frdr, VerwDir, NeureuterStr. 4
— Helm, VerwAng, Herweghstr. 1
— Karl jun, Glaser, Honsellstr. 42
— Karl, Glaserei, Honsellstr. 42 ⇨ 5 12 37
Dobmeier Gerda, We, Ochsentorstr. 10
— Sofie, We, Sophienstr. 97
— Wald, Kfm, MannheimerStr. 47
Dobmeyer Manfr, DiplIng, DurmersheimerStr. 19
Dobratz Emilie, We, Gartenstr. 61
— Willi, KfzIng, Karlstr. 162
Dobrovolny Leop, Schlosser, Lindenallee 29
Dobrowski Martha, Frau, Moningerstr. 2
Dobrzanski Vikt, Fris, Gartenstr. 8
Dochat Amalie, We, EttlingerStr. 17
— Bernh, RgOInsp aD, Sophienstr. 173a
— Frdr, Detektivinstitut, Brauerstr. 3
— Karl, Wirtschaftstreuhänder, Helf i Steuers, LudwigMarumStr. 29 ⇨ 5 24 11
— Max, Rentn, Zähringerstr. 54
— Wlh, ElWerkM, Moningerstr. 24
— Wlfg, SchlosserM, Wettersbachstr. 5
Dockhorn Heinz, Zahnarzt, Weinbrennerstr. 80 ⇨ 5 28 83
Doderer Charl, We, Kriegsstr. 189
Döbel Wlh, Werkzeugm, Merkurweg 22
Döbele Ernst, Redakteur, Hirschstr. 133
Doebele Otto, BkAng, Weinbrennerstr. 21
Döblin Lina, Gastst „Fröhliche Pfalz", Adlerstr. 15 ⇨ 27013
Doeblin Oskar, Kfm, FrauenalberStr. 7 ⇨ 2 45 75
Döffert Joh, Friseur, Kaiserstr. 32
Döffinger Emilie, We, Seboldstr. 13
— Heinz, Bodenleger, Seboldstr. 13
Doege Aug, Mal, Langenackerstr. 1
— Helm, kfmAng, Morgenstr. 11
— Hrm, VAng, Amalienstr. 22
Döhler Christa, Buchhn, Kaiserallee 109
— Hans-Karl, VerkIng, DurlacherAllee 19
Döhling Frz, BbAsst, Steinstr. 27
Döhmann Jürgen, DiplIng, Archit, Körnerstr. 47

MATHÄUS VOGEL
HIRSCHSTRASSE 44
Ruf: Sammel-Nr. 22411

AUTOVERMIETUNG mit Fahrer
Stadt-, Fern-, Hochzeit- u. Beerdigungsfahrten
mit 180er bis 300er Mercedes

BLB BADISCHE LANDESBIBLIOTHEK
Baden-Württemberg

Gebr. Kolb *Schreinerei / Glaserei* Gegr. 1872
Bachstraße 43 Fernruf 52221/22

Döhr Emil, Rentn, Schillerstr. 48
Dölber Wlt, techZeichner, Untermühlstr. 4
Dölecke Otto, Milchdlg, ErnstFriedrichStr. 6
Döling Paula, kfmAng, StuttgarterStr. 9
Dölker Adam, Polstgesch, Rheinstr. 34b (Wohn: Neckarstr. 44a)
— Hans, Steinschleif, Stösserstr. 3 a
— Helm, Polsterer, Neckarstr. 44a
Döll Elise, We, Kurfürstenstr. 6
— Hildeg, Frau, Buschwiesenweg 15
Doelle Else, VerwAng, Schönfeldstr. 4
— Luise, Ang, Parkstr. 27
Döllinger Johanna, We, Karlstr. 119
Dölz, Lotti, kfmAng, Jollystr. 59
Dönselmann Maria, We, Jollystr. 12
Döpfert Alfr, StbSchaffn, Humboldtstr. 13
Dören Erich, ElMech, KärntnerStr. 14
— Waltraud, Frau, Rappenstr. 6
Dörenbecher Aug, Ang, DürkheimerStr. 19
Dörendahl Bernh, BbOInsp, DurlacherAllee 48
Dörfer Luise, We, Klopstockstr. 6
Dörfler Erika, DSchneiderei, Waldstr. 69 ⇨ 2 76 76
— Helene, Frau, Zietenstr. 10
— Hrm, Zugschaffn, Klosestr. 43
— Karl, Bildhauer, Petergraben 9
— Wrn, Ing, Volzstr. 2
— Wlh, Mech, Eisenlohrstr. 37
Dörflinger Emil, Gärtner, Hegaustr. 12
— Emma, We, Zirkel 9
— Eug, HausM, EttlingerStr. 18
— Frdr, ElKfm, DaxlanderStr. 147 ⇨ 5 35 13
— Frdr jun, Fuhruntern, RintheimerStr. 26 ⇨ 2 41 81
— Frdr sen, Fuhruntern, RintheimerStr. 28 ⇨ 2 41 81
— Frdr, GärtnerM, Hegaustr. 12 ⇨ 30084
— Frdr & Sohn, Gartenbaubetr, Hegaustr. 12 u 14 ⇨ 30084
— Gisela, SchreibwGesch, Kreuzelbergstr. 18
— Heinz, VKfm, Essenweinstr. 26
— Herb, BezDirektor, Südendstr. 2 ⇨ 2 08 39 (Büro: Vorholzstr. 13)
— Hrm, kfmAng, Hirschstr. 109
— Jos, Schneider, Albuferstr. 12

Josef Dörflinger
Wein-Großhandlung, Fabrikation fein. Spirituosen
Karl-Wilhelm-Straße 26 ⇨ 24052

— Jul, Rentner, Tullastr. 63
— Käthe, We, RastatterStr. 114
— Karl, PolBeamter, Körnerstr. 8
— Ldw, Amtsass iR, Humboldtstr. 11
— Otto, Emailleur, Weglangstr. 8
— Otto, HSchneiderei, Adlerstr. 56
— Otto, Kfm, KarlWilhelmStr. 26
— Paul, Fleischer, Karlstr. 5
— Pauline, We, Karlstr. 5
— Rudi, Linoleumleger, Jägerhausstr. 10
— Siegfr, Kraftf, Staudingerstr. 4
Dörich Arth, ElInstall, Kapellenstr. 2-4 ⇨ 2 50 42
— Frieda, We, Blumenstr. 21
Dörich Johanna, Rentn, Rheinstr. 20
— Kath, We, Gluckstr. 2
— Margarete, We, Goethestr. 50
— Marie, Weinhdlg, Rheinstr. 20
Doericht Hildeg, We, WaldshuterStr. 3
Döring siehe auch Doering
— Alfr, Dreher, Hertzstr. 2
— Bernh, Justizang, Sommerstr. 18
— Charlotte, Frau, Hertzstr. 6
— Elisabeth, Inserate u Werbebüro, Kronenstr. 4
— Ernst, LebensmGesch, Kronenstr. 4 ⇨ 2 21 30
— Hch, Rentner, LudwigMarumStr. 25
— Jul, Direktor, EttlingerStr. 20 ⇨ 3 13 01
— Osk, BkOSekr aD, Vorholzstr. 14
— Reinh, städtArb, LudwigMarumStr. 25
— Renate, Näherin, Helmholtzstr. 5
Doering siehe auch Döring
— Ernst, Kfm, Ritterstr. 5

Gegr. 1831 **F. W. Doering**
Spielwaren - Kinderwagen
Korbwaren
Ecke Zähringerstraße u. Ritterstraße ⇨ 25159

Doering Karl-Heinz, Büromasch, Karlstr. 42/44 ⇨ 2 74 72
— Loth, StInsp, Morgenstr. 24
Döringer Wilhelmine, We, Landgrabenstr. 63
Dörle Clara, We, Blumenstr. 2a
— Math, We, Schneidn, LudwigWilhelmStr. 8
Dörmann Else, Fürsorgn, Körnerstr. 41
— Wlh, Rentn, Körnerstr. 41
Dörner Anna, OPSekr aD, Ritterstr. 29
— Annel, We, DSchneidMn, Klosestr. 23
— Emilie, OLehr, Ritterstr. 29
— Gg, VerwInsp, Feldbergstr. 8 a
— Dr Hans, Medizinalrat, Humboldtstr. 23 ⇨ 26418
— Helene, KrkSchwester, Kriegsstr. 97a
— Hilde, We, Kaiserallee 115
— Hildeg, We, Daimlerstr. 27-29
— Karl, Glaser, Berckmüllerstr. 14
— Karoline, We, WeingartenerStr. 44
— Luise, Frau, Bismarckstr. 25
— Paul, Zimmermann, KarlSchurzStr. 63
— Viktoria, Frau, Augartenstr. 77
— Wlh, OZugf iR, StuttgarterStr. 7
Dörnhans Wlh, kfmAng, Nokkstr. 17
Dörr Albert, Arb, Degenfeldstr. 3
— Alice, We, Markgrafenstr. 43
— Anna, We, LudwigWilhelmStr. 19
— Barb, We, Augartenstr. 41
— Brnh, RbAmtm iR, Weinbrennerstr. 50
— Elfr, We, Reichenbachstr. 25
— Elise, Frau, RüppurrerStr. 86
— Ferd, Kunstm, Belfortstr. 2
— Frdr, MaschSchloss, Rudolfstr. 4
— Frdr, WerkM, Essenweinstr. 23
— Gottfr, Revisor, Weinbrennerstr. 50
— Gust, Gutsverw, Thomashof 4
— Gust, Krankenpfleger, Bienwaldstr. 16
— Hans Jul, FinAnw, Morgenstr. 1
— Helm, Fernmeldetechn, Nebeniusstr. 3
— Hrm, Sattl u Tapeziergesch, Bürgerstr. 13 ⇨ 20019
— Hugo, Metzg, Lohfeldstr. 31
— Hugo, PolBeamt, Pfinzstr. 13
— Inge, Lehrn, Morgenstr. 1
— Jak, We, GeorgFriedrichStr. 20
— Joh, Steinmetz, Rudolfstr. 4
— Jos, Händler, GewannBlösse
— Jos, PAsst aD, Schützenstr. 4
— Jul, Kassenbote, Berckmüllerstr. 21
— Klara, Frau, Lessingstr. 3
— Luise, We, Kaiserallee 147
— Nik, Gipser, Blücherstr. 24
— Otto, Kraftf, Striederstr. 16
— Otto, OPInsp aD, Damaschkestr. 22
— Rud, Schloss, Blumentorstr. 12
— Rüdiger, Student, KarlSchremppStr. 82
— Ruth, Frau, Damenschneiderei, Nebeniusstr. 3 ⇨ 3 16 15
— Theo, ElIng, Thomashof 4
— Wlt, techn Ang, Diakonissenstr. 7
— Dr Wlh, RegChemRat, Belchenstr. 39
— Willy, Vertr, WaldshuterStr. 21
Doerr Alwin, Prok iR, Waldstr. 10-12 ⇨ 2 21 59
— Luise, We, Weinbrennerstr. 77
Dörrer Hel, Frau, BreiteStr. 73
— Ldw, Rentner, Kaiserstr. 42
Dörrfuß Fritz, Arb, Sedanstr. 9
Dörrich Anna, We, Schützenstr. 86
— Joh, Buchdrucker, Gebhardstr. 14
Dörrié Hch, Hotelkfm, Hirschstr. 30
Dörrmann Egon, Ing, Augartenstr. 73
— Hans, Kfm, Reichenbachstr. 34
— Kurt, techn Zeichn, Essenweinstr. 40
— Manfr, ElMonteur, Leibnizstr. 2

Dörrmann Robert, Lacke- u. Farben-Großhandlung
Lager: Am Zwinger 13 ⇨ 42297
Wohnung u Kleinverkauf: Grötzingen, Pfinzstr. 24 ⇨ 4 22 97

— Toni, Frau, Essenweinstr. 30
— Wlh, Kfm, Schnetzlerstr. 7
Doerrschuck Emil, kfmAng, Weinbrennerstr. 67
— Hub, Journalist, Hirschstr. 34 ⇨ 2 83 90
— Paul, kfmAng, Sinnerstr. 11
Dörrwächter Eug, OStudRat, Vorholzstr. 8 ⇨ 27221
— Frieda, We, Gewann Großoberfeld
— Hrm, Landw, Litzenhardtstr. 81
— Joh, Kranf, Ladnerstr. 8
— Karl, MaschSchloss, Kiefernweg 21
— Karl, VerwOSekr, Oberdorfstr. 7
— Leopoldine We, Jägerhausstr. 13
— Wlh, BbDir, Kriegsstr. 242, ⇨ 2 45 82
Dörsam Aug, ORegBaurat iR, Kaiserallee 111 ⇨ 52108
— Berta, Frau, Kaiserstr. 111
— Erhard, Architekt, Büro, BeiertheimerAllee 17 ⇨ 24843 (Wohn: Kaiserallee 111 ⇨ 52108)
— Frdr, WerkM, Gellertstr. 26
— Karl, VersInsp aD, Gerwigstr. 30
— Pet, Hdlr, Berckmüllerstr. 18
Dörscheln Gertr, Frau, Kreuzstr. 17
Dörschmidt Ernst, Koch, Kreuzstr. 31
Dörtzbach Frz, BbBetrInsp, Karlstr. 132a
Dörwang Matihlde, We, Damaschkestr. 31
Dörzbach Anna, We, Yorckstr. 20
Dörzenbach Jos, OZugf aD, Nebeniusstr. 24
Döbel Joh, Litograph, Sophienstr. 183
Döther Wlh, Metzg u Wirt z Salmen, Waldstr. 55 ⇨ 24219
Dötsch Heinz, Schlosser, Mahlbergstr. 33

Wilhelm Müller General-Vertretungen
BÜRO-EINRICHTUNGEN **Büromaschinen**
Karlstraße 34 Fernruf 27080

BLB BADISCHE LANDESBIBLIOTHEK
Baden-Württemberg

MONINGER BIER
anerkannt hervorragend

Doetsch Christine, We, Sinnerstr. 3
— Max, KüchenM, HermannKöhlStr. 25
Dötschel Kurt, VerwAng, Kriegsstr. 61
Dötterbeck Karl, Kfm, Moningerstr. 12/14 ⇔ 2 78 67
Dötterbeck Karl & Cie. Großhandel in Seifen, Wasch- und Putzmittel Moningerstr. 12/14 ⇔ 27867
Döttinger Karol, Priv, Dürrbachstr. 13
Doeweß Horst, AbtLtr, Ernststr. 31
Dohm Adam, Arb, LandauerStr. 3
— Hans, Schiffbauer, Rheinbergstr. 47a
Dohmann Elisab, BehAng, Klosestr. 10
— Sofie, We, Kriegsstr. 258
Dohmeier Alfr, MechM, Herrenstr. 54
Dohmen Elisab, Kontor, Herrenstr. 56
— Dr Günther, StudRat, DanzigerStr. 16
— Hildeg, HLehrn iR, Herrenstr. 56
Dohn Frz, WerkM, LudwigWilhelmStr. 16
Dohnal Karl, Maurer, Jollystr. 41
Dohnke Joachim, RegRat, LudwigMarumStr. 1
Dohns Erna, Büroang, Pfalzstr. 193
Dohr Ida, We, Kastenwörtstr. 42
Dohrow Erich, BbOInsp, Körnerstr. 60
Dolak Herta, We, GottesauerStr. 12
Dolatschek Raim, Maurerpolier, Seboldstr. 5
Dolch Ernestine, We, Adlerstr. 58
Dold siehe auch Doldt
— Alfr, BezDir, Amalienstr. 14b ⇔ 2 85 49
— Aug, Rentn, KarlsruherAllee 9
— Frz, StbWagf, Humboldtstr. 35
— Gebh, Landw, Pfinzstr. 59
— Gustav, Farben u Spielwarengesch, Rheinstr. 38 ⇔ 51515
— Jos, OPInsp aD, Boeckhstr. 40
— Käthe, Frau, Goethestr. 13
— Karl, RegSekr aD, Kriegsstr. 137
— Karl Frdr, Landeskommissär iR, Weinbrennerstr. 2
— Karol, We, Rheinstr. 73
— Linus, MalerM, Sophienstr. 47
— Maria, Frau, Maximilianstr. 5
— Dr Rich, Stadtpfarrer u GeistlRat, Sophienstr. 127 ⇔ 25215
— Vera, FrisGesch, Rheinstr. 38 ⇔ 5 15 15
— Wlt, Blechn u Install, Volzstr. 6
— Wlh, Reisender, Grenzstr. 20
Dolde Ad, Packer, Rappenwörtstr. 57
— Chrph, städtArb, Goethestr. 24 H
— Chrph, städtArb, RastatterStr. 61
— Frdr, Laborant, Resedenweg 80
— Frdr, Rentn, Mühlwiesenweg 7a
— Frdr, Rentner, RastatterStr. 136
— Frdr, Wäscherei, GottesauerStr. 31 ⇔ 2 87 27 (Wohn: Humboldtstr. 21)
— Fritz, Arb, Mühlwiesenweg 7a
— Fritz sen, Arb, Mühlwiesenweg 9
— Hch, städtArb, Heckenweg 17
— Helm, Fräser, RastatterStr. 48
— Ida, We, Litzenhardtstr. 21
— Ldw, Arbeiter, Hedwigstr. 1
— Marie, We, Veilchenstr. 16
— Pauline, We, Waldhornstr. 31
— Rud, Dreher, Veilchenstr. 16
— Wlt, Dreh, Kiefernweg 6
— Wlh, PBeamt, Lützowstr. 9
— Wlh, Rentn, Lützowstr. 34
Doldt siehe auch Dold
— Albert, Malergesch, Hardtstr. 51 ⇔ 5 15 93
— Art, Bauing, Gartenstr. 31
— Emilie, Buchhn, Brunhildenstr. 1
— Ferd, Bauing, Kriemhildenstr. 15

Doldt Ferdinand, Gegr. 1898
Kommanditgesellschaft, Hoch-Tief-Stahlbetonbau, Rheinstr. 21 ⇔ 5 13 05
— Franziska, PBeamt, Brunhildenstr. 1
— Frdr, Dreher, Philippstr. 25
— Hedwig, PAsstn aD, Hirschstr. 32
— Heinz, StbSchaffn, Roggenbachstr. 12
— Maria, We, Waldstr. 61
— Marta, Rentn, Hirschstr. 32
— Rob, Stadtamtm, Heckenweg 61
— Sof, Frau, Weinbrennerstr. 9
— Th, Rentn, Karlstr. 158
Doleschal Rud, Arb, Bellenäckersiedlung 19
Doleschel Hans Hch, Chemotechn, Wendtstr. 3
Dolezal Marie, DSchneiderei, KarlFriedrichStr. 22 ⇔ 2 16 02

SALON Doll
Damen- u. Herren-Friseur, Parfümerien, Karlstr. 17, Ruf 23513

Doll A., Agentur des Gerling-Konzern Versicherungen aller Art, Karlstr. 64 ⇔ 26244, Priv. ⇔ 41756
— Alex, BehAng, Uhlandstr. 22
— Amalie, We, Augustastr. 18
— Anna, Pens, Hirschstr. 35b
— Anna, We, Reichenbachstr. 22
— Aug, Siebdruck-SpezUntern, Karlstr. 119 ⇔ 31497
— Caspar, Malergesch, Bahnhofstr. 11/13 ⇔ 2 32 94
— Charl, Frau, Amalienstr. 81
— Dorothea, Frau, Salmenstr. 10
— Egon, kfmAng, Stösserstr. 29
— Else, We, Bahnhofstr. 44
— Else, We, BaslerTorStr. 10 ⇔ 4 22 06
— Emma, Schneid, Neufeldstr. 18
— Emmy, JustAng, Berckmüllerstr. 23
— Erich, BkKfm, Rheinstr. 5/7
— Erwin, Mech, Scheffelstr. 61
— Erwin, WerkzSchloss, Amalienbadstr. 17
— Eug, Buchh, ErnstFriedrichStr. 11
— Frz, Lagerist, DanzigerStr. 3
— Frida, Frau, Humboldtstr. 33
— Fridol, Bauing, Archit, Bismarckstr. 33 ⇔ 2 87 77
— Frieda, Milchgesch, Marienstr. 92 ⇔ 3 07 57
— Frieda, We, KarlsruherAllee 19
— Frieda, We, Riedstr. 13
— Frdr, Ang, AmRennbuckel 17
— Frdr, Pumpenwärt, Herweghstr. 18
— Frdr, SchlossM, LudwigMarumStr. 38 ⇔ 53891 (Werkst: Blücherstr. 13 ⇔ 53891)
— Gg, StbSchaffn, Jollystr. 9
— Gertr, Frau, Bismarckstr. 33
— Günther, ElTechn, DurlacherAllee 59
— Hch, BbArb, Malvenstr. 4
— Hch, FrisM, Karlstr. 17 ⇔ 2 35 13
— Hch, JustHWachtM, Spitalstr. 1
— Hch, MaschArb, Goethestr. 25b
— Dr Hrm, Facharzt f inn Krankh, Erzbergerstr. 5 ⇔ 2 45 56
— Hrm, Metzg, Marienstr. 92
— Hrm, Rentn, Scheffelstr. 61
— Hermine, We, Bienwaldstr. 2b
— Hugo, PBetrAsst, AmEntenfang 1
— Joh, WagnM, Gartenstr. 52

Doll Jos, VerwOSekr, Resedenweg 19
— Karl, FrisM, Karlstr. 17 ⇔ 2 35 13
— Karl jun, FriseurM, Karlstr. 17
— Karl, OStellwM, Scherrstr. 7
— Karl, Polsterer, Yorckstr. 69
— Karl, städtArb, Hennebergstr. 15
— Karl-Heinz, BehAng, Reichenbachstr. 23
— Leop, Arb, Amalienstr. 5
— Lina, We, EmilGöttStr. 7
— Luise, Rentn, Hirschstr. 13
— Luise, We, Bismarckstr. 3
— Maria, We, Ritterstr. 42
— Math, Frau, Wilhelmstr. 74
— Otto, Mal, Neufeldstr. 59 a
— Otto, Rentn, Saarlandstr. 37
— Otto, VerwAng, Dahlienweg 44
— Otto, Zugschaffner, MainzerStr. 9
— Raim, BetrInsp iR, Scherrstr. 15
— Rich, BkBeamt, Winterstr. 10
— Rob, VermZeichner, Zähringerstr. 2
— Rolf, Schreiner, Seboldstr. 36
— Dr Uta, Ärztin, Erzbergerstr. 5
— Wlt, SparkOInsp, Heckenweg 40
— Wolfg, Assess, ReinholdFrankStr. 53 ⇔ 2 11 54
Dollack Rudolf, OIng, WiesbadenerStr. 3
Dolland Anna, We, Bürgerstr. 19
— Jos, Prof, OStudDir iR, Hegaustr. 17
— Klara, We, Amalienstr. 75
— Sofie, Berufsschullehrn, iR, Hegaustr. 17
Dollenkamp Elfr, Frau, Sommerstr. 16
— Wlt, DiplIng, Sommerstr. 16
Doller Liselotte, Frau, Südbeckenstr. 28/30
Dolletscheck Dom, BbBetrAsst, Reichenbachstr. 34 ⇔ 4 26 10
— Dr Ed, OStudDir, Bismarckstr. 55 ⇔ 2 72 37
— Georgette, We, AmStadtgarten 1
— Gertr, Musiklehrn aD, Bismarckstr. 55
— Martha, Ang, Reichenbachstr. 34
Dollinger Anna, We, Moningerstr. 7-11
— Emilie, Frau, Hauptbahnstr. 20
— Heinz, StbWagf, Spitalstr. 4
— Joh, Rentn, NeureuterStr. 47
— Otto, Emailleur, Gartenstr. 70
— Robert, Vertr, WeingartenerStr. 29
— Wlh, Werkhelf, Marienstr. 12 H
Dollmaetsch Fritz, Konzertcellist u Priv-Musiklehr, Werderstr. 9 ⇔ 24361
Dollmetsch Emilie, We, Kriegsstr. 258
Dolt Berta, Bügl, Schützenstr. 79 H
— Erwin, MaschM, Kaiserstr. 12
Dolze Charlotte, We, Schlachthausstr. 8 A
— Werner, Tierarzt, Schlachthausstr. 8 A
Domack Dr Hrm, Kfm, Schlößleweg 8 ⇔ 4 16 87
Domagalla Fritz, Rentn, Heckenweg 24
— Kurt, BkKfm, Arndtstr. 12
Domagalski Wlt, MaschSchloss, RintheimerStr. 9
Domas Ad, Geschf, Welfenstr. 8
— Elise, DSchneiderei, Karlstr. 114
— Math, Rentnerin, Karlstr. 114 ⇔ 22256
Domaschky Hans, DiplIng, Zirkel 1
Dombkowski Wlt, Kfm, MarxzellerStr. 7
Domes Anna We, HeilbronnerStr. 18
— Erich, Maurer, Mahlbergstr. 14
Domin Alfred, Arb, Weinbrennerstr. 76
— Joach, ElTechn, Amthausstr. 3
Dominitwerke GmbH, IngBüro Khe, Südendstr. 5 ⇔ 3 13 83
Domina Günter, Ing, Kaiserstr. 31
Domma Heinz, kfmAng, Sophienstr. 126

BAUGELD zu 4½% und hohe Steuerersparnis oder jährl. 25 bis 35% Wohnungsbau-Prämie. Guthabenzins 2½%
BADENIA BAUSPARKASSE KARLSRUHE 25 JAHRE
TELEFON 27318

BLB BADISCHE LANDESBIBLIOTHEK
Baden-Württemberg

Karlsruher Eisen- und Stahlhandel G.m.b.H.
Stab- u. Formeisen - Universaleisen - Spezialprofile - Qualitätsstabstahl - Blankmaterial - Schmiedematerial Qualitätsfeinbleche - verzinkte Bleche - Mittel- und Grobbleche, sowie Stahlbleche in sämtlichen Güten, Formaten und Stärken - Gas- und Geländerrohre - rohe schwarze Schrauben - Unterlegscheiben und Federringe
KARLSRUHE Fautenbruchstraße 49/51 Ruf Sammel-Nr. 3 14 87
Fernschreiber: Nr.: 0782 763 esta karlsruhe

Dommel Heinz, ElMont, Gartenstr. 64
— Ad, GipM, Schützenstr. 20 ⇨ 2 21 44
— Ad & Söhne, Gipsergesch, Winterstr. 15 ⇨ 30418
— Dr Ing Hans, Stadtbaudir aD, Roggenbachstr. 22 ⇨ 2 16 56
— Karl, GipserM, Winterstr. 15
— DrIng, Otto, Chemiker, Eisenlohrstr. 39 ⇨ 5 27 32
— Wilma, We, AuerStr. 50
Dommisch Gerh, kfmAng, Hardtstr. 14
Domprobst Hch, MaschSchloss, RüppurrerStr. 22
Doms Arthur, Schreiner, Rankestr. 12
Domsch Emma, We, Kronenstr. 54
— Wlfg, Schneid, ErnstFriedrichStr. 3
Domsdorf Frz, HdlsVertr, GrafEbersteinStr. 12
Donabauer Eleonore, JustAng, Brauerstr. 49
Donah Eugenie, Frau, Weinbrennerstr. 77
— Wlh, OZollSekr iR, Görresstr. 12
Donandt Dr Hrm, Hochschulprof, Hertzstr. 16, Bau 35 Süd ⇨ 5 28 64
Donat Adolf, kfmAng, Hegaustr. 10a
— Joh, technAng, Steinmetzstr. 9
— Maria, We, Battstr. 9
— Otto, Rentn, DurmersheimerStr. 192
Donath Bernh, Ing, Kropsburgweg 17
— Gg, PSchaffn, Reinmuthstr. 4
— Hdw, Frau, Reinmuthstr. 4
— Heinz, technZeichner, Hertzstr. 154
— Herb, Kraftf, Rebenstr. 4
— Dr Ingeborg, prÄrztin, Volzstr. 2
Donaubauer Jos, Zimmerm, Lederstr. 11
Donecker Emilie, We, GeschInh, Ebertstr. 10 ⇨ 3 03 11
— Ferdinand, KfzHandwM, Winterstr. 5 ⇨ 3 08 59

Ferd. Donecker
Motorfahrzeuge
Werkstatt: Nebeniusstr. 47, Wohn.: Winterstr. 5 ⇨ 30859

Gustav Donecker
Plakat- und Reklame-Institut
Ebertstraße 10 ⇨ 3031 1
Pk 21605 Dresdner Bk Spk 9541

Donecker Martin, Ing, Staudingerstr. 23 ⇨ 50217
Donié Marta, We, Boeckhstr. 30
Doninger Leonh, Kfm, Gluckstr. 11 ⇨ 5 00 48
— Leonh, Rentn, Sophienstr. 168
— Siegfr, Schrifts, Sophienstr. 150
Donné Maria, We, Rheinstr. 99
Donner Ad, Pens, OffenburgerStr. 3
— Heinz, Feinmech, GeorgFriedrichStr. 30
— Rosina, We, Maxburgweg 8
— Ther, We, HambacherStr. 15
Donschikowski Helm, Fernmeldehandw, Albtalstr. 19
— Otto, Schuhmacherei, Augartenstr. 38 ⇨ 30415
— Rud, Schuhm, Augartenstr. 38 ⇨ 3 04 15
Donth Hugo, Elektr, Zietenstr. 16
— Johanna, We, Zietenstr. 16
— Karl, Vertr, Klosterweg 20
— Wolfg, Fotograf, Zietenstr. 16
Dony Magd, We, Weinbrennerstr. 7a
— Wlt, StudRat, Weinbrennerstr. 7a
Dopatka Gerh, Werbefachmann, WeingartenerStr. 6
Dopf Alwin, Schleifer, SchwetzingerStr. 67
— Aug, Musiker, Zirkel 34
— Elfr, Frau, Tullastr. 86
— Emil, Heizer, Dohlenweg 3
— Joh, We, Pfinztalstr. 75
Dopp Alfr, HLehr, Rosenweg 36
Doppert Frdr, Ing, Hertzstr. 114
Doppler Marg, Rentn, Wielandtstr. 12
Dorbath Klaus, DiplIng, Wichernstr. 4
Dordel Arth, RegRechnungsrevisor aD, Breisgaustr. 9
Doregani Badista, GrötzingerStr. 52
— Elisab, We, Gerwigstr. 14 H
— Frdr, Arb, GrötzingerStr. 52
— Klara, We, AugustBebelStr. 66
Dorer Else, Frau, Kronenstr. 15-17
— Hermine, We, Enzstr. 1
— Jos KG, Devotionalien, Waldstr. 95
— Karl, OZugschaffn, Enzstr. 1
— Laura, Frau, Gartenstr. 15
Dorfmann Erich, Konstrukteur, Körnerstr. 44a
Doring Gertr, kfmAng, Eisenlohrstr. 43
Dormann Heinz, Ing, Bachstr. 1
Dorn Alfr, Landw, ErnstFriedrichStr. 10
— Charlotte, We, Hirschstr. 83
— Eleonore, We, Bodelschwinghstr. 33a
— Emma, We, AlterGraben 8
— Max, Gastw iR, Fasanenstr. 6
Dornauer Max, Pensionär, Blumenstr. 13
Dornauf Berta, We, Lenzstr. 6
— Wlt, Pförtner, Lenzstr. 5
Dornbusch Alex, SchreinM, HeilbronnerStr. 25
Dorne Maria, We, Lessingstr. 3
— Wlt, Geschf, Lauterbergstr. 14 ⇨ 3 05 85
Dorner & Ranko, Leder- u Handschuhfbr, Weiherstr. 18 ⇨ 4 17 16
Dorner Aug, GerbM, Hauptbahnstr. 8
— Elisab, Frau, Händelstr. 11
— Ernest, MaschIng, Reichenbachstr. 30
— Erwin, WerkM, Bergwaldstr. 18 ⇨ 4 15 18

Dorner Friedrich, Fabrikation von Lederhandschuhen und Pelzfuttereinzügen
Pfinzstr. 66 ⇨ 4 20 01

— Frdr, HandschuhmM, Pfinzstr. 70
— Gerda, Ang, Hirschstr. 82
— Hans, Gerber, GrötzingerStr. 6
— Hans, Handschuhm, Augartenstr. 4
— Hans, Innenarchit, Bodelschwinghstr. 13
— Karl, GerbM, Killisfeldstr. 5
— Lina, HLehrn, Händelstr. 11
— Ldw, SchlosserM, Klosestr. 14
— Marg, Hebamme, Händelstr. 11
— Marg, We, Adlerstr. 2a
— Rich, Gerb, Lamprechtstr. 8
— Rolf, kfmAng, Waldstr. 53
— Wlh, Gerber u FärberM, AntonBrucknerStr. 17
— Willi, PAmtm, Falkenweg 25 ⇨ 3 04 21
Dornheim Franziska, Schirmgesch, Schützenstr. 38 ⇨ 26881
— Hrm, Drechslerei, DurlacherStr. 101 ⇨ 2 78 44 (Wohn: Gerwigstr. 18)
— Hrm, KüchenM, Gerwigstr. 18
Dornhof Christa, Frau, Rappenstr. 25
— Gertrud, We, Rappenstr. 25
Dornis Anna, We, Adlerstr. 55
— Emil, Ing, Südendstr. 40
Dornisch Georg, Bäcker, Dammerstockstr. 7
Dornseiff Gerh, MaschSchloss, Saarlandstr. 129
— Luise, We, Trifelsstr. 4
Dorsch Maria, We, Schuhhdlg, Saarlandstr. 57 ⇨ 5 20 78
Dorschel Dr Rud, Bundesrichter, Bismarckstr. 2b

Dorth
Frisiersalon der Dame
Kaiserstraße 170 ⇨ 21771

Dorth Elisab, Frau, Parkstr. 19
Dorwarth Emma, Rentn, Putlitzstr. 13
— Karl, Rentner, Haizingestr. 11
— Lina, We, Scheffelstr. 57
— Luise, Frau, Weinbrennerstr. 81
— Mathilde, Frau, Putzlitzstr. 13
Dosch Anna, Rentn, Weinbrennerstr. 17
— Anna, Frau, Sophienstr. 168
— Anna, We, Blumenstr. 5
— Aug, PAmtm, Resedenweg 5a
— Dr Peter, Ing, Pfinztalstr. 7
Doschil Leop, Buchb, Steinmetzstr. 7
Dosenbach Frz, FrisM, Yorckstr. 28
— Frz, Rentn, LudwigMarumStr. 43
— Hilda, Frau, Kapellenstr. 70
— Hilde, OPSekrn, Leopoldstr. 18
— Paul, BbBeamter, Wattkopfstr. 51
— Paula, We, Roonstr. 5
— Wlt, OStInsp, Kaiserallee 86
Doser Emil, Kfm, RastatterStr. 85
— Erw, kfmAng, Asternweg 2
— Gust, BehAng, Sophienstr. 135
— Hilda, Milchhdlg, RastatterStr. 85
— Hilde, Sekrn, RatatterStr. 85
— Jos, kfmAng, Neckarstr. 35
— Martha, PAssessn, RastatterStr. 85
Dossinger Alice, FriseurMn, Karlstr. 72 ⇨ 2 12 32
— Art, Prok, Wiesenstr. 26
— Elisab, Frau, Werderstr. 12
— Rosa, We, Grenadierstr. 5
Dostal Albin, Bauarb, AlterGraben 4
— Emil, Ang, BerlinerStr. 55
— Emilie, Frau, Kaiserstr. 201
— Franziska, We, Berckmüllerstr. 4
— Joh, Rentner, BonnerStr. 10
— Kath, Frau, Pfinztalstr. 28
— Math, We, LangeStr. 74a
Dostalik Siegm, Ang, Belfortstr. 17
Dotterweich Dr Wlh, Bundesrichter, Vorholzstr. 10 ⇨ 2 82 36
Dotzauer Alfr, Amtsvollz, Volzstr. 27
— Alfr, WerkM, Buschwiesenweg 15
— Max, BauM, DurlacherStr. 20
Dotzler Aug, Schlosser, Kronenstr. 30
Douté Erna, We, Weinbrennerstr. 81
Doxie Hendrika, We, Gartenstr. 29a
— Marg, Frau, Rheinstr. 49

Spiegelbeleganstalt Glasschleiferei mit Sandstrahlgebläse Autoglaserei Ladeneinrichtungen **Joh. Rüger** Schützenstr. 57 Fernruf 24264

BLB BADISCHE LANDESBIBLIOTHEK Baden-Württemberg

Holz- und Bautenschutz Ruf 3 - 1 - 2 - 3 - 4
A. Springer, Ettlinger Straße 51

Drabandt Karl, ZollWachtM aD, Staudingerstr. 11
Drabe Gg, Fotokfm, Schlachthausstr. 10a
— Isolde, Frau, WaldshuterStr. 21
— Olga, We, Schlachthausstr. 10 A
Drabek Christine, We, RintheimerStr. 69
Draber Fritz, StAsst, Schlachthaustr. 8 A
Drach E, Kunststopferei, Karlstr. 129 ⇨ 3 02 97
— Hrm, kfmAng, Landgrabenstr. 51
— Pet, Rentn, Wattkopfstr. 11
Dracke Hrm, Kraftf, Rheinstr. 99
Drackert Katharina, We, Steubenstr. 6
Draeger Ottilie, Frau, Kaiserallee 5
— Waltraud, We, LdwMarumStr. 14 ⇨ 5 17 00
Draese Eva, We, Staudingerstr. 10
Dragorius Ruth, Frau, Albtalstr. 10
Dragunski Anna, We, Bussardweg 17
Draheim Herb, Kellner, GottesauerStr. 7

Drahtfunk siehe Rundfunkvermittlung

Draksler Viktor, Mech, Winterstr. 34
Drapp Frz, Rentn, BulacherStr. 7
— Luise, Frau, Humboldtstr. 30
— Wlh, Gartenbaubetr, Hohenzollernstr. 16
Drascher Rob, Blechn u Inst, Maxburgweg 16
Drath Martin, Prof, Bundesverfassungsrichter, Beethovenstr. 9
Dratwinski Maria, We, GottesauerStr. 13
Dratz Willy, kfmAng, Kanonierstr. 1
Drauth Sof, We, Rappenstr. 3
Drautz Hans Hrm, chemtechn Erzeugn, Haid&NeuStr. 36
Draxler Eleonore, Frau, UntereStr. 3
— Jos, Arbeiter, Zanderweg 8
— Osk, Hafenarb, Dreikönigstr. 17
— Wlt, Maschinist, HermannKöhlStr. 5
Dreber Herb, VerwAng, Moltkestr. 121a
Drebinger Frdr, Konrektor, Weinbrennerstr. 12
— Hdw, We, Sophienstr. 206
— Nikolaus, Zollasst, Berckmüllerstr. 13
Drechsel Annemarie, We, Reichenbachstr. 32
— Lina, We, Beethovenstr. 6
— Manfred, technKfm, Moltkestr. 129
Drechsler Helm, DiplIng, BetrLtr, Kriegsstr. 97
— Dr Jul, Prof, Hagenstr. 10
— Stef, Rentn, Kriegsstr. 97
Drechsler-Innung, Karlstr. 1 ⇨ 2 74 63
Dreckmann Maria, We, Wielandtstr. 4
Drefahl Karl Frdr, Rentner ScheibenhardterWeg 38
Dreger Ida, We, Bachstr. 41
Dreher Anton, BbOInsp, Karlstr. 132
— Barb, We, Gervinusstr. 4
— Christine, We, AlteKarlsruherStr. 26
— Elise, Frau, Dragonerstr. 4-6
— Else, technAsstn, Scherrstr. 19
— Emil, DiplIng, Seilwerk (Hanf u Perlon), Kleinbachstr. 21 ⇨ 41958
— Emil, Kies- u Sandgesch, Neufeldstr. 15 ⇨ 50020
— Emilie, Frau, GottesauerStr. 16
— Erich, technAng, Essenweinstr. 19
— Erw, BkAng, Neckarstr. 38
— Eug, DiplIng u Arch, Feierabendweg 12
— Frieda, We, Pfinztalstr. 67
— Fritz, städtAng, EmilGöttStr. 14
— Gertr, Frau, Kapellenstr. 72
— Greg, Kfm, Kapellenstr. 72
Dreher Heini, Maurer, Jollystr. 13
— Hch, kfmAng, Schnetzlerstr. 8
— Dr Heinz, Rechtsanwalt, Werderstr. 12 ⇨ 2 45 01
— Karl, OLandmess iR, Ebertstr. 13
— Lydia, Kinderschw, MemelerStr. 12
— Marta, Frau, Akademiestr. 23
Dreher Osk, OLehrer, Hirschstr. 101a
— Phil, FbkArb, Philippstr. 21
— Rosel, We, Amalienbadstr. 17
— Wlh, Werkf aD, Scherrstr. 19
Drei-Zwerg-Wachs-Chemie, Inh J Schönberger, Hertzstr. 16 ⇨ 2 12 33
Dreier Else, We, DaxlanderStr. 141
— Heinz Günt, DiplIng, Weinbrennerstr. 77
Dreifert Helm, Student, Rittnertstr. 23
Dreikluft Hel, Säng, Kalliwodastr. 8
— Luise, We, Sophienstr. 25-31
— Rob, Modellbauer, Sedanstr. 14
— Wlh, ElMont, Augartenstr. 82
Dreiseitel Gerh, KfzMech, DurlacherAllee 36
— Maria, We, DurlacherAllee 36
Dreiser Rolf, Ing, Edelsheimstr. 5
Dreislampl Günth, Schrifts, Seminarstr. 10
— Sof, We, Geibelstr. 42
Dreixler Arth, VerwSekr, FreiburgerStr. 11
— Karl, OBrandM, MannheimerStr. 50
Drengwitz Herta, Sekrn, Falkenweg 78
Dres Frz, MaschArb, Allmendstr. 22
— Fritz, PolM, Rappenwörtstr. 36
— Hrm, ElKfm, KarlHoffmannStr. 9
— Karl, Schuhm, Rosenweg 47 (Werkst: Allmendstr. 22)
— Osk, kfmAbtLtr, Pfinztalstr. 7
— Rolf, Maler, Mühlwiesenweg 7a
Drescher Ernst, kfmAng, Mathystr. 31
— Frz, Rentn, Gutenbergstr. 4
— Frdr, VSchadenkomm, Schnetzlerstr. 9 ⇨ 3 20 00
— Hch, OZollinsp, Erzbergerstr. 46
— Jak, SchlossM, KonstanzerStr. 5
— Jos, Rentn, Gluckstr. 11
— Karl-Heinz, Zuschneid, DurlacherAllee 29b
— Rich, Rentn, Vorholzstr. 58
— Rosa, We, Spitalstr. 19

DRESDNER BANK
Aktiengesellschaft
Filiale Karlsruhe
Karl-Friedrich-Straße 7 am Marktplatz
Pk 76100 ⇨ * 22931

Dresel Albert, BbBeamt, KarlsruherAllee 19
— Erich, KonditM, Goethestr. 30
— Ernst, Stadtamtmann, Stuttgarter Str. 5
— Frz, Schrein, CarlWeysserStr. 8
— Joh, Rentn, Wattkopfstr. 30
— Dr Otto, prakt Arzt, ReinhFrankStr. 59 ⇨ 2 48 46
— Peter, DiplArchit, AlterGraben 2
Dreske Heinz-Karl, Ang, Battstr. 9 ⇨ 3 10 96
Dressel Ldw, Inh: Hanna Dressel, Kunststofferzeugn, Trikotagen, Hirschstr. 99 ⇨ 2 56 29
Dreßen Th, städtAng, Mathystr. 26
Dreßle Dorothea, Frau, Karlstr. 82

Dressler & Co.
Gelatine in Tafel- und Pulverform für alle Zwecke
Zeppelinstraße 4 und 4a ⇨ 51561

Dressler & Zimmerhackl, Schmuckw, Export u Großhdlg, Karlstr. 142 ⇨ 30350
Dressler Ad., Kfm., Inh. d. Fa. Dressler & Co., Posseltstr. 7 ⇨ 4 17 67 *
— Albert, BehAng, Sophienstr. 148
— Alice, We, Bergwaldstr. 2
— Anna, Frau, WeingartenerStr. 22
— Anna, We, Volzstr. 6
— August, Bäcker, Kaiserstr. 55
— Auguste, We, AugustDürrStr. 2
— Chr, kfmAng, Turmbergstr. 10
— Emma, We, Turmbergstr. 10
— Erw, Kfm, Karlstr. 142 ⇨ 3 03 50
— Frdr, SchneiderM, Kreuzstr. 20
— Fritz, OStudRat, Kastellstr. 5
— G u Sohn, Baugesch, Kaiserstr. 186 ⇨ 32831 (techn Büro)
— Harald, Ing, Amalienstr. 21
— Jos, Rentn, Sophienstr. 113-115
— Kurt, Kfm, Rheinstr. 20
— Maria, Rentn, Bachstr. 29
— Maria, We, WeingartenerStr. 22
— Mathilde, Glückwunschkartengroßhdlg, Amalienstr. 21
— Wolfg, Senatspräs, NördlHildapromenade 12a ⇨ 22469
Dreßler Erwin, Ing, SchmuckwGroßhdlg, Ernststr. 33
Dreusch Hans-Jürgen, Archit, Weinbrennerstr. 81
Drewalowski Fritz, Brunnenbauer, Augartenstr. 38 *
— Wlh, Automech, Viktoriastr. 1
Drexler Ad, Referent, Weinbrennerstr. 80
— Gottfr, VerwAng, Moltkestr. 121
— Hans, kfmAng, Klosterweg 23
— Rud, Buchdrucker, Turnerstr. 3
— Wlh, Rentn, Adlerstr. 60 ⇨ 2 40 71
Drexlin Heinz, Ing, Mathystr. 6 ⇨ 2 46 01
Drever Hch, Rektor, Hauptbahnstr. 10
— Hrm, BetrAsst, Hertzstr. 16, Bau 31
— Dr Wrn, Arzt, BeiertheimerAllee 7

Dreyer Dr. med. W., Facharzt für Röntgenologie und Strahlenheilkunde, Beiertheimer Allee 1 ⇨ 23258 Sprechst.: von 9-12 und 14-17 Uhr, außer Mittwoch- u. Samstag-Nachm *

Dreyhaupt Herta, We, Sophienstr. 146
Dreykluft Anna, We, Haid&NeuStr. 18
— Helm, Kraftf, SchwetzingerStr. 67
Dries Frieda, We, Seubertstr. 15
Driesnack Dieter, Arb, Lameystr. 26a
Driest Kurt, BkAng, Weinbrennerstr. 82
Drinda Annemarie, We, LudwigMarumStr. 42
Drisch Al, Schloss, RintheimerStr. 1
Drischel Ernst, Revisor, Sophienstr. 11
Drobinoha Frz, Bauhelfer, Winkelriedstr. 26
Drobnik Ew, Kalkul, Kriegsstr. 171
— Osw, Rentn, Neckarstr. 22

Wilhelm Müller General-Vertretungen
BÜRO-EINRICHTUNGEN **Büromaschinen**
Karlstraße 34 Fernruf 27080

BLB BADISCHE LANDESBIBLIOTHEK
Baden-Württemberg

FERNSCHREIB-NR. 0782/670
ANNONCEN-EXPEDITION
KRAIS
WERBEGES. M. B. H
KARLSRUHE · WALDSTR. 30
TELEFON * 23544
gestaltet in Text und Grafik Anzeigen, Prospekte, Plakate, Dias. — Bau von Messeständen.

Drobny Emilie, Frau, Klauprechtstr. 35
Drodofsky Erw. Koch u MetzgM, Friedenstr. 14
— Luise, We, Kriegsstr. 117
Drodt Frdr, SchreinM, Wutachstr. 3 ⇨ 31092
Dröber Mathilde, We, Kaiserallee 95

PELZ Dröge
Neuanfertigung - moderne Änderung
Mühlburger Tor, Ecke Reinh. Frank- u. Amalienstr. ⇨ 73168

Dröge Frdr, KürschnerM, Pelzgesch, Amalienstr. 93 ⇨ 23168
— Hanny, GeschTeilhn, Amalienstr. 93 ⇨ 23168
— Waltraud, We, Amalienstr. 93
Dröscher Math, We, Humboldtstr. 31
Drößler Joh, Bäcker, Baumeisterstr. 18
— Joh, Rentn, Augartenstr. 30
— Jos, Glasschleifer, Kaiserstr. 41
Droessler Gerh, kfmAng, GroßerPfad 6
Drogisten-Verband Baden eV, Geschäftsst: Zähringerstr. 55 ⇨ 2 42 09
Droigk Erna, Buchhn, Hirschstr. 100
Droll Barb, Rentn, Brunnenhausstr. 6
— Felix, Kraftf, Steubenstr. 17
— Frdr, RbOInsp iR, Nibelungenstr. 8
— Jos, Kraftf, Gluckstr. 12
— Otto, Kfm, Sedanstr. 14
— Otto, PapierwHdlg, Rheinstr. 48
Drollinger Emil, OInsp, Grenadierstr. 19
— Gertr, We, Hirschstr. 160
— Hch, RegInsp iR, MainzerStr. 5
— Marie, We, Dragonerstr. 4-6
Drollinger Paul, Inh. der Fa. Ceska-Backbedarf, Mozartstr. 11 ⇨ 2 43 83 *
Drong Hans, BuchbM, Schillerstr. 39 (Werkst: Hirschstr. 21)
Drook Kuni, Frau, HambacherStr. 29
Drosdowski Gg, Kammervirtuose, Welfenstr. 11
Drose Ida-Maria, We, Englerstr. 5
Drost Gertr, Frau, Kriegsstr. 178 ⇨ 2 02 60
— Dr Hans, Bundesrichter, Moltkestr. 15 ⇨ 2 26 65
— Hans Wolfg, Assess, Moltkestr. 15
— Peter, DiplIng, Schnetzlerstr. 8
Drost von Cranach, Ltg Ilse Haupt, Tanzunterricht (Ballett), Weinbrennerstr. 77 ⇨ 50342
Drotschmann Paul, Lokheizer, RüppurrerStr. 79
Drott Emma, DSchneiderin, Allmendstr.20
Drotzinger Rob, MaschSchlosser, Weidenweg 4
Drouvé Agathe, st g Masseuse, Weinbrennerstr. 44 ⇨ 5 35 40
Drouven Dr Gustav, Ing, Sophienstr. 210
Droxler Art, Buchh, Weltzienstr. 2
— Hdw, BehAng, Hirschstr. 162
Drtil Julie, We, Wichernstr. 29
Druckrohr GmbH., Armaturen, Seboldstr. 27/31 ⇨ 4 25 13
Drude Paul, Augenoptik, Herrenstr. 34 (Wohn: Seminarstr. 13) ⇨ 2 56 90
Drück Elsa, We, Blumenstr. 2a
Drühmel Wanda, Schwester iR, Brühlstr.17
Drützler Ant, Inh Magdalene Drützler, Lederhdlg, LudwigWilhelmStr. 3 ⇨ 2 82 81 (Wohn: Rudolfstr. 15)
Drumm Elisab, We, Kreuzstr. 27
— Emil, VerwAng, Silcherstr. 33
— Helm, BehAng, Gellertstr. 27
— Karl, HdlsVertr, Philippstr. 18 ⇨ 5 32 04
— Karl, Maur, Gutenbergstr. 5
— Klara, Näherin, Erzbergerstr. 59
— Ldw, Wachm, Elsternweg 2
Druot Friedel, We, Kaiserstr. 121 H
Druxes Gust, RgBaudir iR, Archit, Herrenstr. 45 ⇨ 2 44 77
Drvodlic Amalie, We, Sophienstr. 25-31
Dubac Ottm, Buchh, Gerwigstr. 46
Dubanuwcz Else, Frau, Lenzstr. 4
Dubberke Sgfr, technKfm, Itzsteinstr. 18
Duben Ladislav, Textilkfm, Damaschkestr. 21
Dubronner Erw, Geschf, Gebhardstr. 27
— Jak, PSekr aD, Raiherwiesenstr. 7
— Marta, Frau, Bachstr. 29
Ducca Maria, Rentn, Weltzienstr. 37
Duchac Art, MaschIng, Weiherstr. 14
Duckar Willib, Bäckerei, Café, Waldstr. 60 ⇨ 26772
Duckek Willi, OKellner, KarlsruherAllee 1
Duckwitz Wilhemina, We, Schützenstr. 48
Duda Alb, Kraftf, Marienstr. 87 H
Dudenhöfer Emil, Rentn, Pfinztalstr. 57 H
Dudenhöffer Arth, Schrein, Kapellenstr. 42
— Hel, Frau, Bellenäckersiedlung 4
— Hilde, Frau, Lenzstr. 3
— Max, PSchaffn, Sophienstr. 154
Dübler Rud, DiplIng, Waldstr. 13
Dühlmann Hrm, Schreiner, Kriegsstr. 204
Dühr Nik, Weinbauinsp, Posseltstr. 19
Dühring Klaus, Glaser, Holderweg 42
— Wlh, Buchh, Resedenweg 15
Düing Erika, Sekrn, Geibelstr. 9
— Frieda, Rentnerin, Geibelstr. 9
— Ilse, Frau, Kaiserstr. 66
— Maria, We, Geibelstr. 9
Düll Bert, Bäcker, Scheffelstr. 12
— Gert, Frau, Stösserstr. 31
Dülm Rob, Kfm, Raiherwiesenstr. 6

Optiker Dümas
Pfinztalstraße 22 ⇨ 42021
Wohnung: Badener Str. 63

Dümas Alfr, Wachmann, Rheinbergstr. 31
— Eug, Techn, Oberwaldstr. 38
— Frdr, AbtLtr, BadenerStr. 63
— Gerh, OptFachgesch, Pfinztalstr. 22 (Wohn: BadenerStr. 63) ⇨ 4 20 21
— Konr, Rentn. Kelterstr. 28
— Otto, ArchitBüro, Jägerstr. 18 ⇨ 4 22 01
Dümchen Hdw, Lehrn, Wilhelmstr. 46
Dümler Joh, Friseurgesch, Ostendorfpl. 6
Dümmerling Aug, Berufsberater, Erzbergerstr. 66
— Maria, Frau, Malvenstr. 4
— Ther, We, Kornweg 14
Dümmig Alois, Priv, MarieAlexandraStr.16
Dünkel Christ, Schrein, Amthausstr. 15
— Gg, Architekt, CarlWeysserStr. 8 ⇨ 4 10 44
— Gg u Martin, ArchitBüro, CarlWeysserStr. 8 ⇨ 4 10 44
— Hans-Georg, DiplIng, Archit, CarlWeysserStr. 8
Dünkel Mart, DiplIng, ArchitBüro, BadenerStr. 41a ⇨ 42302
— Val, Rentn, AlteKarlsruherStr. 12
— Willi, Form, Vogesenstr. 45
Dünkler Erich, Vertr, Weltzienstr. 15
Dünner Hdw, We, Zirkel 33a
— Th, Kfm, Wattkopfstr. 12a
Dürig Hilde, kfmAng, Adlerstr. 18a
Düringer Ingeborg, st g HauswirtschLtrn, Weltzienstr. 17
— Jos, Rentn, Jollystr. 12
— Rob, Archit, Zähringerstr. 60a
— Ther, Frau, HagsfelderAllee 15g
Dürk Isid, Rentner, Mathystr. 35
Dürkes Karl-Heinz, Musiker, Putlitzstr. 22
Dürmeier Alb, Schrein, GeorgFriedrichStr. 34
Dürr Ad, Wäsche, Parfüm, Bahnhofpl 4/6 ⇨ 3 17 73
— Alb, Weichenw iR, PforzheimerStr. 2
— Albin, Rentn, GeorgFriedrichStr. 18
— Anna, OPSekrn, Nebeniusstr. 9
— Anna, We, Hardtstr. 30
— Anna, We, Klosestr. 36
— Aug, Rentn, Hauptstr. 112a

C. F. Dürr G.m.b.H.
Textil-Großhandel
Adlerstraße 20 ⇨ * 22811
Pk 1123
Gegr. 1819

— Chr, MaschIng, technBbInsp, Weiherstr. 20
— Elisab, Frau, Bürgerstr. 11
— Else, Hausgehilfin, Scheffelstr. 55
— Emil, TextilwGesch, Zähringerstr. 57 ⇨ 2 60 95
— Emma, Frau, BaslerTorStr. 43
— Erich, StudRat, Boeckhstr. 20
— Erna, Frau, Saarlandstr. 94
— Ernst, Musiker, Brückenstr. 13
— Ernst, Rentner, Haid&NeuStr. 157
— Erw, Metzg, Kanzlerstr. 13
— Frieda, Frau, Boeckhstr. 21
— Frieda, VerwAng, WaldshuterStr. 15
— Frdr, Bildhauer, Moningerstr. 5
— Frdr, Gärtner, Veilchenstr. 22-24
— Frdr, technAng, Kärcherstr. 1
— Fritz, KfzHandw, Haid&NeuStr. 157
— Gottl, Herd- u Ofengesch, Zähringerstr. 57 ⇨ 2 54 56
— Günter, kfmAng, Weiherstr. 20
— Hannelore, Kontoristin, Silcherstr. 8
— Hans, kfmAng, Morgenstr. 22
— Hch, BetrTechn, Scherrstr. 13
— Hch, Maschinist, Lohfeldstr. 1
— Hch, Plattenleger, Langenackerstr. 4
— Helm, KfzHandw, Luisenstr. 75a
— Hrm, BetrBerater, Boeckhstr. 6 ⇨ 2 17 64
— Hrm jun, kfmAng, Huttenstr. 32
— Hrm, Pflästerer, Reinmuthstr. 24
— Hrm sen, Rentn, Huttenstr. 32
— Herta, Pianistin, Adlerstr. 20
— Hilde, Frau, Palmaienstr. 5
— Hilde, We, Wettersbachstr. 6
— Ina, Fotografin, Hardenburgweg 9
— Joh, OStellwM aD, Winterstr. 38

Badische Beamtenbank e.G.m.b.H.
Waldstraße 1 Fernruf * 24971

BLB BADISCHE LANDESBIBLIOTHEK
Baden-Württemberg

Die gute HAID & NEU Nähmaschine
SEIT 1860

Dürr Johanna, Frau, Yorckstr. 38
— Johanna, We, Kriegsstr. 186/188
— Jos, Schloss, Gerwigstr. 49a
— Jul, GaststKfm, Weinbrennerstr. 52
— Karl, FernmeldeRev, Kriegsstr. 258
— Karl, Gipser, Bienleinstorstr. 39
— Karl, Kohlenhdlr, Roggenbachstr. 7
(Büro: Degenfeldstr. 13) ⇔ * 2 56 16

Karl Dürr
Degenfeldstraße 13
⇔ * 25616 Pk 2341 Bk Deutsche Bank
Kohlen - Heizöl

— Karl, OKirchRat, Blumenstr. 1
⇔ 2 59 66
— Karl, Rentn, Wettersbachstr. 2
— Karl, städtArb, GrötzingerStr. 22
— Karl, Werbekfm, Bussardweg 31a
⇔ 3 17 68
— Kurt sen, kfmAng, Bahnhofplatz 14
— Kurt, kfmAng, Huttenstr. 32
— Kurt, Uhren-Remontage, Bahnhofpl. 14
— Maria, BerufsschLehrn, Weinbrennerstr. 52
— Maria, Sekrn, Mathystr. 14-20
— Maria, We, Markgrafenstr. 21
— Maria, We, Moningerstr. 7-11
— Maria, We, Zunftstr. 12
— Martha, Blumengesch, Bernhardstr. 8
⇔ 2 02 89
— Mina, We, Belfortstr. 7
— Otto, Rentn, Weinbrennerstr. 74
— Otto, Schlosser, Kriegsstr. 111
— Paula, We, Waldstr. 20 ⇔ 2 46 57
— Rob, Blechnerei u Install, Geibelstr. 14 ⇔ 51211 (Wohn: Silcherstr. 8)
— Rosa, Rentnerin, Görresstr. 10
— Rosina, We, Moltkestr. 103
— Rudi, ElMonteur, AugustBebelStr. 59
— Sof, Frau, Vorholzstr. 34
— Sof, We, AntonBrucknerStr. 13
— Wrn, Kfm, Bahnhofplatz 4-6
— Wrn, Wagner, An der Bahn 17
— Wlh, RbOLagerM iR, Putlitzstr. 18
— Wlh, Schreiner, Huttenstr. 19
— Wlh, StInsp, Yorckstr. 37
— Wlh, StbOWagf, DurlacherAllee 69
— Wlh, technBbInsp, RüppurrerStr. 35
— Wlh, WerkM, Karlsburgstr. 8
— Willy, kfmAng, Adlerstr. 18a
— Wolfdietrich, Geschäftsf, Bachstr. 6
— Wolfg, kfmAng, Tullastr. 72
— Xav, Rentn, Imberstr. 2

Dürrfeld Wrn, Ing, Sudetenstr. 23
Dürring Helm, Maler, Elsternweg 7
Dürringer & Sohn, Fahrradhdlg, Kronenstr. 40 ⇔ 2 70 15
Dürringer Karl jun, Kfm, Kronenstr. 40
— Karl sen, Kfm, Kronenstr. 40
Dürrschnabel Elisab, Frau, Karlstr. 128
— Frz, Metzgerei, Putlitzstr. 22 ⇔ 2 56 42
— Jos, Packer, Kaiserstr. 99
— Lina, Frau, Gebhardstr. 35
— Osk, Zollasst aD, Wattkopfstr. 29
Dürrschmidt Karl, Betriebsltr, Hirschstr. 51b
Dürrstein Käthe, Krankenschwester, Thomashof 5
Dürschner Simon, DiplMath, Gartenstr. 28
Düser Peter, Student, Weltzienstr. 18c
Düster Maria, Schneiderin, Gartenstr. 50
Dütsch Heinz, ElMont, Schillerstr. 9
Düwall Hans, Isolierer, Kriegsstr. 91
Düwel Gerh, Oberstleutnant, Liebigstr. 4
Duffeck Maria, We, Nokkstr. 11
Duffing Luise, We, BadenerStr. 23
— Maria, We, Diakonissenstr. 27

RADIO Duffner
AM MARKTPLATZ TEL. 26745

Duffner Anna, We, Schumannstr. 10
— Auguste, We, Tulpenstr. 47
— Else, We, Kriegsstr. 97
— Frieda, Priv, Weinbrennerstr. 60
— Hrm, kfmAng, Volzstr. 19
— Rob, Lagerist, Jollystr. 17
Dufner Ad, Prok, Yorckstr. 11 ⇔ 5 38 64
Duhem Ernst, Schneiderei, GrötzingerStr. 39
Duhlich Berta, We, Philippstr. 24
— Gerh, PFacharb, Philippstr. 24
Duhnke Heinz, Polsterer, Hildebrandstr. 30
Duhrmann Heinz, Bauing, Bahnhofstr. 40
Dukek Günter, Kellner, Herderstr. 1
Dukeshire Melitta, Frau, Seldeneckstr. 17
Duki Karl, Fräser, DurmersheimerStr. 35
Dula Olga, We, Schlößleweg 7
Dulfer Luise, We, Amalienstr. 28
Dullenkopf Math, We, MainzerStr. 14
— Otto, Geschf, MainzerStr. 14 ⇔ 3 24 91
Duller Marg, Einlegerin, GustavSpechtStr. 1
Dultz Lola, We, Poststr. 6
Dumas Alfr, Textil-Kaufstätte, Pfinztalstr. 80
— Erwin, KonstruktIng, GermersheimerStr. 18
— Otto, Sachbearb, Machstr. 8 ⇔ 41150
Dumbeck Gerh, PInsp, Baumeisterstr. 6
Dumke Auguste, We, Gellertstr. 15
Dummann Wrn, PFacharb, Westmarkstr. 76
Dummel Gottfried, Glaserei, Schreinerei, HerrenalberStr. 38 ⇔ 3 04 41
Dummer Elisab, KrkSchw, BadenerStr. 33
— Dr Ernst, Dozent, Guntherstr. 9
Dummermuth Herta, We, Honsellstr. 37
Dummin Rich, Fris, Haid&NeuStr. 68
Dummler Alfr, ElIng, AuerStr. 46
— Elise, Frau, Imberstr. 5
— Karl, MaschSchlosser, AuerStr. 46
— Val, Rote Radler, Eilboteninstitut, Zähringerstr. 84 ⇔ 2 32 31
Dumont Reinh, Prok, Blücherstr. 34
Dunke Erich, Bauunternehmer, Gerberstr. 15 ⇔ 5 31 89
— Hildeg, Frau, LudwigMarumStr. 10
— Luise, Privat, Rheinstr. 49
Dunkel Alb, BkAng, LudwigMarumStr. 44
— Arnold, Uhrmacherei, Albtalstr. 17
— Edwin, BbArb, Holderweg 24
Dunkel Günter, Kartograph, Lortzingstr. 15
— Helene, Fürsorgn, Gartenstr. 43
— Kurt, Ofensetzer, Marienstr. 30
— Maria, We, DurlacherStr. 16
— Paul, PFacharb, JohannStraußStr. 1
Dunkels Karl, Arbeiter, Werderstr. 49
Dunker Ad, ElSchweißer, Itzsteinstr. 41
Dunoytschik Frdr, Schneider, Amalienstr. 69
Dunst Anton, Arb, Hochbahnstr. 4-6
— Kath, We, Hochbahnstr. 4-6
Duntz Maria, Gardinenherst, Maximilianstr. 5
Dunz Hch, OZugf iR, Ortenaustr. 1
— Inge, Frau, Gerwigstr. 25
— Otto, SchneidM, Sophienstr. 120
— Reinh, PFacharb, Gellertstr. 32a
— Ther, We, Battstr. 56
— Wlh, Arb, Zähringerstr. 15
Dupont Maria, DSchneiderin, DurmersheimerStr. 58
Dupper Hrm, Kfm, Kriegsstr. 97
⇔ 2 64 34
— Martha, H u DBekl, Kriegsstr. 97
⇔ 2 64 34
— Otto, technAng, Hirschstr. 106

Willy Dupper
Uhrmachermeister
Uhren - Schmuck - Bestecke
Karlstraße 56 21864

Dupper Willy, UhrmM, Redtenbacherstr. 9
Dupps Alfr, Schuhmacherei, DurmersheimerStr. 76 (Wohn: Kornweg 14)
— Berta, We, Wilhelmstr. 78
— Fritz, SchneidM, Waldhornstr. 47
— Hilda, We, Waldhornstr. 47
Dupré Elisab, We, Weltzienstr. 20

Adolf Dups K.G.
Druckerei und Verlag
Pfinztalstraße 53 ⇔ 4 20 04

Dups Hans, Teilh, Kreuzelbergstr. 21
⇔ 5 10 09
— Joh, ORangAufs, Wattkopfstr. 67
— Luise, Verlegerin, Pfinztalstr. 53
⇔ 4 20 04
— Wilhelmine, We, Marienstr. 97
Durand Alb, Rentn, Sophienstr. 198
— Erna, Frau, LudwigMarumStr. 39
— Frdr, BehAng, Silcherstr. 39
— Frdr, Maschinist, Rheinbergstr. 23
— Frdr, PAsst, Karlstr. 159
— Frdr, Tapezierer, Dreikönigstr. 2
— Frdr, technBbInsp iR, Herweghstr. 36
— Hch, MalerM, Lessingstr. 7

Hch. Durand
Tapeten — Stragula
Akademiestraße 35 ⇔ 27315

— Lina, SparkAng, Reinmuthstr. 28
— Luise, We, Sophienstr. 206
— Maria, Priv, Weinbrennerstr. 60
— Max, HausM, Reinmuthstr. 28
— Mina, We, Kriegsstr. 244
— Rud, Ang, Lessingstr. 17
— Wlt, Friseur, EggensteinerStr. 36a

Alles gleich in einer Linie:
Neff-Herd, Kühlschrank, Waschmaschine
„Neff-Komplett von A bis Z"
NEFF

BLB BADISCHE LANDESBIBLIOTHEK
Baden-Württemberg

MONINGER BIER
anerkannt hervorragend

Durand Wlh, Gewerbeschulrat, Arndtstr. 18
— Wlh, HausM, KarlFriedrichStr. 5
— Wilhelmine, Frau, Lessingstr. 17
Duranowitsch Dav, Rentn, Moningerstr. 34
Duranti G F, Automech, Waldhornstr. 20
Durban Berta, We, Vorholzstr. 45
— Helm, BbAsstAnw, Kleinbachstr. 18
Durchsprung Karl, Rentner, Brückenstr. 8
Durczynski Hch, Kraftf, AugustDürrStr. 3
Durian Aug, KfzHandw, Leibnizstr. 2
— Aug G, Autozubehör u -ersatzteile, Amalienstr. 37 ⇔ 2 44 39
— Heinz, Milch u MolkProd, Roonstr. 32
— Karl, Rentn, Bürklinstr. 5
— Rob, Rentn, Roonstr. 32
Durkowitsch Adam, Gipser, DurmersheimerStr. 29
Durlacher Tagblatt, Pfinztalstr. 53 ⇔ 4 20 04
Durm Johs, Arb, Ochsentorstr. 14
— Klaus, DiplIng, Siegfriedstr. 4 ⇔ 20429
Durner Gg, Arb, AntonBrucknerStr. 14
— Hedi, Frau, Hardtstr. 50
Durst Anna, Milch u MolkProd, Lebensm, GottesauerPlatz 1 ⇔ 2 61 42
— Arno, städtAng aD, Kriegsstr. 173
— Jos, Lokf, Lachnerstr. 28
— Karl, Kfm, GottesauerPlatz 1
— Karlheinz, DiplIng, GottesauerPlatz 1
— Kurt, kfmAng., GottesauerPlatz 1
— Luise, We, Schuhm, Humboldtstr. 20
— Ruth, Frau, Neckarstr. 56
— Wrn, OTelInsp, Fronstr. 11 ⇔ 31512
— Wlh, PAmtm aD, Fronstr. 11
Dury Maria, We, DurlacherStr. 105
Dusbaba Wlh, Vertr, Gerwigstr. 36
Dusberger Gg, BkProk, Weinbrennerstr.54 ⇔ 5 22 92
— Hch, DiplIng iR, Bernhardstr. 11-13
— Ottilie, We, Weinbrennerstr. 7a
Dusch Benj, Lokf, Klosestr. 41
— David, RbInsp iR, DurlacherAllee 26
Duscha Rud, MetzgerM, Kelterstr. 10
Duschek Erw, Schloss, Hauptbahnstr. 2b
— Marie, We, Südendstr. 26
Duschl Emil, Bahnarb, DurlacherStr. 8
— Jos, Schreiner, Amalienstr. 51
Dusemont Pet, SchneidM, Augartenstr. 25
Dusil Bruno, Ing, SpeyererStr. 21
Duske Heinz, Arb, Brauerstr. 13
Duß Frdr, Mal, Werderstr. 15
Duss Frdr, VerwAng, Reichenbachstr. 27
Dussel Arth, Buchh, Kesselbergweg 14
— Elise, We, DurlacherAllee 32
— Frieda, Frau, Mathystr. 14-20
Dussing Kath, Frau, Baumeisterstr. 42
Dussinger Karl, Arb, Hauptstr. 7
— Roland, MaschSchlosser, Hauptstr. 7
Dutsch Anna, Sprechstundenhilfe, Brückenstr. 9
— Rud, Bildhauer, Brückenstr. 9
Dutschmann Anna, Kunstmalerin, EttlingerStr. 33
— Heinz, DiplIng, BbORat, EttlingerStr. 33
Duttenhöfer Ldw, Verlagsvertr, HansPfitznerStr. 5 ⇔ 4 23 68
— Luise, We, Amalienstr. 24
— Olga, We, Gerwigstr. 7
Duttenhofer Hans, BbInsp, SpeyererStr. 3
— Karl, KontrBeamt, Nelkenstr. 5a-7
— Maria, BkBeamtin, Adlerstr. 64
— Walter, StudAss, Nelkenstr. 7
Duttweiler Ernst, HdlsVertr, Hirschstr. 78 ⇔ 2 40 72
Dutzi Barb, We, Schützenstr. 7
— Ed, Zugführer, Häusserstr. 9
— Edw, Rentn, DurmersheimerStr. 32
— Erbrecht, Friseur, Schützenstr. 7
— Frz, Arb, Werderstr. 28
— Helm, KfzHandw, BadenerStr. 49
— Hrm, HausM, LudwigWilhelmStr. 21
— Joh, VerwAng, Hansjakobstr. 7
— Karl, Priv, Klosestr. 1
— Osk, Dreher, Lerchenberg 10
— Soph, Frau, Gritznerstr. 3
— Ther, We, GeorgFriedrichStr. 22
— Viktoria, We, Elfmorgenbruch 14
— Wlt, Schreiner, Werderstr. 28
Duwa, Willi, Betriebswirtsch, HeilbronnerStr. 37
Duwensee Ida, We, Frühlingstr. 4
Duynslaeger Arzenius, DiplIng, Dammerstockstr. 11
Dvorak Jos, Arb, Eschenweg 22
Dwillies Lotte, We, AugustDürrStr. 6
Dworak Jos, RbSchaffn iR, Bienleinstorstr. 38
— Jos, Zugschaffner, KonstanzerStr. 11
— Wenzel, Lokf, Gymnasiumstr. 14
Dworatzek Gertr, We, Karolinenstr. 1
Dworschak Gerold, PolBeamt, Pfinzstr. 15
— Ldw, Lackierer, Luisenstr. 34
— Maria, We, Uhlandstr. 13
Dworsky Hertha, We, Ebertstr. 7
Dworzak Fred, HdlsVertr, Schwanenstr. 30
— Dr Rud, HochschProf, Hertzstr. 16, Bau 40 ⇔ 5 01 64
Dwuzet Willi, Tierwärter, Ostmarkstr. 2
Dyck Wlh, Friedhofaufs, Kriegsstr. 154
— Willi, kfmAng, Steubenstr. 2

Dyckerhoff & Widmann K.G.
Niederlassung Karlsruhe
Hoch- u. Tiefbau / Stahl- u. Spannbeton
Betonwaren
Karlstraße 13 ⇔ * 25025

Dyckerhoff Dr Kurt, kfmDir, Bismarckstr. 63a
Dyllus Elisab, Frau, Markgrafenstr. 25
Dyroff Andr, VerladeM, Litzelaustr. 22
— Jul, Rentn, AugustSchwallStr. 6
— Karl, Rentn, Christofstr. 12
— Wrn, Buchh, Litzelaustr. 22
Dystensky Maria, Frau, Westmarkstr. 38
Dytko Ldw, Rentn, Limburgweg 7
Dzatkowski Emma, Frau, Weltzienstr. 29
Dzerunian Haruthyun, HLehr aD, EmilGöttStr. 23
— Kurt, Zahnarzt, Kaiserstr. 88
Dzick Erna, We, Ernststr. 95
Dziedzic Stefan, Heizer, Federbachstr. 25
Dzierzawa Eginhard, Rundfunk- u FernsehrepWerkst, Hirschstr. 36 ⇔ 27089 (Wohn: MarieAlexandraStr.34)
Dziobaka Willi, Tankwart, Winterstr. 20
Dziurosz Marian, Arb, Herrenstr. 56
Dziwura Michael, Arb, Schillerstr. 25
Dzulko Ernst, BbKraftf, Staudingerstr. 13
— Luise, We, DurlacherAllee 32

E

Ebach Flora, Frau, Kronenstr. 8
— Heinz, Zeitschriften u Rauchwaren, Kaiserstr. 40 (Wohn: Markgrafenstr.40)
Ebbecke Alb, Funksprecher, Amalienstr. 17
— Elisab, Privat, Hübschstr. 14
— Karl, BkAng iR, Kriegsstr. 272
— Marie, JustAsst aD, Blumenstr. 11 ⇔ 2 11 49
— Otto, kfmAng, Kanonierstr. 18
— Dr Otto, VerwDir, Blumenstr. 11
— Paula, We, Augustastr. 2
Ebel Alois, BbInsp, Luisenstr. 41
— Dieter, Bundeswehrangeh, Jollystr. 51-53
— Egon, ElMonteur, Bäderstr. 5
— Elise, Frau, Augartenstr. 41
— Emil, Sattl, Rabenweg 1
— Erw, BetrM, DurlacherAllee 87 ⇔ 2 69 48
— Frdr, Ang, Luisenstr. 35
— Greta, We, Volzstr. 33
— Hch sen, Küfer, Gerwigstr. 45
— Hch jun, MaschSchloss, Gerwigstr. 45
— Helm, BbSekr, Lauterbergstr. 10a
— Karl, RbOSekr iR, Lamprechtstr. 13
— Kurt, Vertr, Schützenstr. 57
— Lina, We, Ernststr. 43
— Ldw, EIIng, Friedenstr. 21
— Rolf, Fernmeldemont, DaxlanderStr. 107
— Wlh, Mont, Huttenstr. 23
Ebeler Horst, VInsp, Sophienstr. 152
— Paula, We, Klauprechtstr. 35
Ebeling Frdr-Aug, VerwAng, Moltkestr. 121a
— Dr Gg, RgChemRat, Dürrbachstr. 22
— Karl, Pens, Dreisamstr. 13
— Otto, DiplIng, Dreisamstr. 26
Ebenbeck Heinz, Schreiner, Ebertstr. 3
— Lina, We, Ebertstr. 3
Ebensberger Matthäus, WerkM, Yorckstr. 56
— Theresia, VerwAng, Moltkestr. 119a
Ebensperger Dr Hch, AssArzt, Rechts der Alb 30 ⇔ 3 07 45
Eber Karl, Pförtner, GottliebSchreberWeg 3
Eberbach Heinz, Autoelektr, Klauprechtstr. 11
— Karl, Buchb, Klauprechtstr. 11
— Wilhelmine, We, Holderweg 20
Eberenz Ferd, Rentn, KarlsruherAllee 7
Eberhard siehe auch Eberhardt
— Alb, Buchdr, Nebeniusstr. 27

Eberhard Albert, Masch.-Bau-Werkstätte
Baumeisterstr. 40 ⇔ 2 40 61
Wohn.: Adlerstr. 62

— Amalie, We, BulacherStr. 6
— Anna, We, GeschInh, Waldstr. 40b ⇔ 2 50 24
— Brnh, Arbeiter, Gebhardstr. 39
— Brnh, WerkM aD, Allmendstr. 11
— Brigitte, We, Boeckhstr. 13
— Dora, We, Baumeisterstr. 40

BAUGELD zu 4½% und hohe Steuerersparnis oder jährl. 25 bis 35% Wohnungsbau-Prämie. Guthabenzins 2½%
BADENIA BAUSPARKASSE KARLSRUHE
25 JAHRE
TELEFON 27318

BLB BADISCHE LANDESBIBLIOTHEK
Baden-Württemberg

VERKAUF VW Trumling VW TEL. 28822

Edmund Eberhard
Glas, Porzellan, Haushaltwaren, Kunstgewerbe
Waldstraße 40a, am Ludwigsplatz ⇔ 25024

Eberhard Emil, ORangierM, Augartenstr. 85a
— Emmy, We, Kaiserstr. 36
— Ernst, Rentn, Bannwaldallee 84
— Felix, Automech, Welfenstr. 17
— Felix, Rentner, Spitalstr. 20
— Frz, Gemeindesekr, Pfauenstr. 17
— Frieda, We, Sophienstr. 134
— Hans, Rangierer, Marienstr. 18
— Helm, Bahnarb, Rankestr. 9
— Hilde, Frau, Bannwaldallee 84
— Klara, Stenotyp, Gellertstr. 24
— Lydia,, We, EggensteinerStr. 26
— Martha, We, Boeckhstr. 13

Eberhard Oskar, Galvanik
Baumeisterstr. 40 ⇔ 2 40 61
(Wohn.: Haid-&-Neu-Str. 76)
— Rolf, DiplIng, EttlingerStr. 22
— Th, Rentn, Welfenstr. 17
— Wlt,DuHFrisGesch, Weinbrennerstr. 30 ⇔ 53908

Eberhardt siehe auch Eberhard
— Ad, Bestattgsdien, Hauptstr. 46
— Alb, Konrekt aD, Enzstr. 2a
— Alb, Schuhmacherei, Hauptstr. 53
— Albr, Eisendreh, Huttenstr. 35
— Alfr, Kraftf, Eschenweg 5
— Anna, We, Körnerstr. 14
— Arth, Install, Ernststr. 82
— Aug jun, Arb, Ostmarkstr. 54
— Aug sen, Landw, Westmarkstr. 108
— Bernh, ZollwachtMAnw, Forststr. 25
— Berth, MaschSetzer, Forststr. 57
— Chr, PBeamt aD, GrafEbersteinStr. 67
— Chr, Rentn, Zunftstr. 20 H
— Elsa, Priv, ImGrün 43
— Emil, Schloss, Bergstr. 15
— Emma, Frau, Ernststr. 6
— Emma, We, Augustastr. 7
— Emma, We, Hauptstr. 73
— Emma, We, Rudolfstr. 1
— Erich, Schloss, Ernststr. 66
— Ernst, Kraftf, Huttenstr. 27
— Erw, Gipser, KärntnerStr. 42
— Franziska, We, Reichenbachstr. 24
— Frieda, We, Hauptstr. 22
— Frieda, We, Kornblumenstr. 2
— Frieda, We, Sophienstr. 34
— Frdr, Arbeiter, Hauptstr. 85
— Frdr, Maßschneiderei, Körnerstr. 14 ⇔ 53677
— Frdr, Pförtner, Wasgaustr. 10
— Fritz, ElTechn, Marienstr. 8 ⇔ 2 80 30
— Grete, Frau, Kaiserstr. 11
— Günter, MaschSchloss, Westmarkstr. 76
— Gust, Rentn, Ernststr. 66
— Gust, Rentn, MemelerStr. 10
— Gust Ldw, Arb, Ernststr. 66

VOLKSWAGEN Eberhardt
SOFIENSTR. NR. 135 VW FERNRUF: 2 26 15

Eberhardt Hans, KfzKfm, Eisenlohrstr. 15 ⇔ 2 26 17
— Hdw, Frau, Morgenstr. 9
— Hdw, We, Hauptstr. 62
— Hdw, We, Lissenstr. 11
— Hch, kfmAng, Forststr. 59
— Heinz, Arb, Westmarkstr. 89
— Heinz, Ing, Kriegsstr. 75
— Heinz, Maurer, Zehntstr. 3
— Herb, Dreher, Westmarkstr. 10
— Hrm, Dir, Nebeniusstr. 36 ⇔ 31775
— Hrm, Landw, KärntnerStr. 10
— Hrm, Masch, WeingartenerStr. 39
— Hrm, StbOWagf, MannheimerStr. 72
— Jul, Eisenbahner, WolfartsweiererStr. 18a
— Jul, Milchhdlg, Ernststr. 44
— Karl, ElMont, Sedanstr. 11
— Karl, Gasth z Stadt Baden, Kriegsstr. 206 ⇔ 2 36 45
— Karl, kfmAng, Ernststr. 18
— Karl, Landesprüfer, WeingartenerStr. 16
— Karl jun, MaschSchlosser, Ernststr. 49
— Karl, Rentn, Ostmarkstr. 29
— Karl sen, Schrifts, Ernststr. 51
— Kath, We, Bergstr. 18
— Kath, We, Humboldtstr. 32
— Kurt, Prok, Moltkestr. 137
— Kurt, Rolladengesch, Neckarstr. 16 ⇔ 3 06 91 (Werkstatt: Wutachstr. 3)
— Lina, We, Hauptstr. 24
— Ldw, Dreher, Hauptstr. 83

Eberhardt Ldw., Kraftfahrzeugzubehör-Großhdlg.
Lessingstr. 47 ⇔ 27242
(Wohn: Mathystr. 17 ⇔ 2 72 42)
— Luise, Frau, Douglasstr. 28
— Luise, We, Bergstr. 19 I
— Lydia, Telefonistin, Luisenstr. 34
— Manfr, DiplIng, Wehrastr. 12
— Manfr, Dreher, KärntnerStr. 18a
— Marg, We, Geschf, Sophienstr. 135 ⇔ ✶ 2 26 15
— Maria, We, Morgenstr. 27
— Marie, We, Klosestr. 44 ⇔ 3 05 32
— Max, Arb, Hauptstr. 42
— Mina, We, GrazerStr. 8
— Osk, JustOWachtM, GottesauerStr. 37
— Osk, Schuhmacherei, Westmarkstr. 66
— Otto, Arb, Bergstr. 17
— Otto, Schloss, RintheimerStr. 61
— Otto, VerwOSekr, Lissenstr. 13
— Regina, We, Luisenstr. 56
— Reinh, Forstarb, Ostmarkstr. 54
— Rob, Landw, Westmarkstr. 10
— Rob, Lokf aD, Hirtenweg 29
— Rol, Schreiner, Westmarkstr. 10
— Rolf, BbArb, Ernststr. 29
— Rosa, We, Westmarkstr. 66
— Rolf, Schlosser, Ernststr. 2
— Rud, RegOInsp, MannheimerStr. 108
— Sim, Bäckerei, Humboldtstr. 32 ⇔ 2 63 46
— Sof, We, Zähringerstr. 12
— Wlt, Buchh, Lissenstr. 13
— Wrn, MechM, Stephanienstr. 7
— Wlh, Rentn, Wasgaustr. 14
— Willy, PSekr, Hauptstr. 110

Eberhart Anton, Handschuhmacher, Mittelstr. 1
— Frz, Handschuhherstellung, Zehntstr. 2
— Maria, We, GeschInhaberin, Zehntstr. 2

Eberl Jos, HdlsVertr, Gartenstr. 3

Eberle Ad, kfmAng, Hirschäckerstr. 20
— Agnes, Rentn, Sophienstr. 21
— Alb, BehAng, Buntestr. 8
— Anna, We, ImGrün 54
— Anna, We, StuttgarterStr. 13
— Anna, We, WeingartenerStr. 6
— Aug, Gartenarb, An der Stadtmauer 14
— Aug, HausM, Baumeisterstr. 23 u 23a
— Bruno, JustWachtM, Cäciliastr. 4
— Carola, We, Morgenstr. 37
— Elisab, We, Kriegsstr. 183
— Emil, KanzleiSekr, Seboldstr. 22
— Emil, Maler, Tullastr. 80
— Emil, Schlosser, Marienstr. 15
— Emma, Rentn, Hardtstr. 30
— Ernst, Rentn, Augartenstr. 29
— Eug, PSchaffn, Hirschstr. 65
— Frz, Schloss, Schauinslandstr. 28
— Franziska, Ang, KarlWilhelmStr. 21
— Hans-Joach, IngBüro, Yorckstr. 53 a ⇔ 5 37 17
— Hch, WerkM, Cäciliastr. 4
— Dr Heinz, Arzt, Morgenstr. 37
— Helene, DSchneiderei, Baumeisterstr. 23 u 23a
— Herb, VerwAng, Postweg 7
— Hilda, We, Dreikönigstr. 13
— Josefine, AltwHdlg, Neubruchweg, Bar 4
— Jul, HausM, RintheimerStr. 57
— Karl, Bäckerei, HansThomaStr. 3 ⇔ 2 00 43
— Karl, Bauing, Kaiserstr. 186
— Kath, We, RintheimerStr. 15
— Kurt, FinOInsp, ImGrün 54
— Kurt, technKfm, Seydlitzstr. 33 ⇔ 5 03 11
— Liesel, We, Stephanienstr. 19
— Ldw, Bäckerei, Gartenstr. 40
— Magd, We, Nuitsstr. 11
— Marie, We, EttlingerStr. 20
— Paula, We, Hübschstr. 1
— Rob, Hotelfachm, Putlitzstr. 13
— Stefanie, We, Yorckstr. 62
— Walb, We, Turmbergstr. 16
— Wlh, StbOSchaffn iR, Haizingerstr. 11
— Willi, Gastw z Strauss, Dreikönigstr. 13 ⇔ 5 21 10

Eberlein Kurt, HdlsVertr, Humboldtstr. 37
Eberlin Dr Dr Eug, prArzt, Weinbrennerstr. 17 ⇔ 5 03 96
— Sophie, We, Vogesenstr. 31
Eberling Anna, Frau, Römerstr. 21
— Konr, Arb, Federbachstr. 19
Ebernau Karl, PSchaffn, Agathenstr. 8
Ebersbach Karol, We, Jollystr. 41

Ebersberger & Rees
G.m.b.H.
Wielandtstraße 25 ⇔ 26026 - 26028
Zuckerwarenfabrik
Lebensmittelgroßhandlung
Kaffee-Import, Großrösterei
Weinkellerei
Gegr. 1862

Eberschwein Ad, Mont, AuerStr. 7
— Elise, Frau, Westmarkstr. 26
— Elsa, Frau, Sedanstr. 12
— Frdr, Rentn, Werderstr. 3

Wilhelm Müller General-Vertretungen
BÜRO-EINRICHTUNGEN
Karlstraße 34 Fernruf 27080
Büromaschinen

BLB BADISCHE LANDESBIBLIOTHEK
Baden-Württemberg

In allen Apotheken und Drogerien finden Sie die weltberühmten Heilmittel des Staatsbades Bad Ems
EMSER KRÄNCHEN bei Husten u. Heiserkeit
EMSER BALSAM bei Schnupfen u. Erkältungen

Eberschwein Hel, We, Steinstr. 29 H
— Karl, Rentner, CarlWeysserStr. 12
— Otto, Zugf, Untermühlstr. 1
— Soph, We, Essenweinstr. 40
— Wlh, Rentner, DurlacherStr. 31
Ebersohl Rud, technKfm, WeingartenerStr. 48
Eberspächer Dr Otto, DiplChemiker, Kropsburgweg 3
Ebert Arth, Ang, Gebhardstr. 7a ⇨ 3 14 82
— Aug, JustSekr iR, MannheimerStr. 76
— Berta, Frau, Adlerstr. 22
— Clara, We, Kronenstr. 31
— Elfr, Frau, Schubertstr. 2
— Elfr, We, Stösserstr. 3
— Emilie, We, MarieAlexandraStr. 3
— Erich, Musiker, DurlacherAllee 8
— Friederike, We, StuttgarterStr. 3
— Günter, kfmAng, Sophienstr. 18
— Günther, Dramaturg, Staudingerstr. 4
— Hans, Musiker, Volzstr. 9
— Hch, Küferei, Amthausstr. 21c
— Helene, We, Lessingstr. 26
— Horst, OchMusiker, GottesauerStr. 3
— Jos, Fachschuldir iR, Roggenbachstr. 15
— Jos, Schriftsetzer, Lenzstr. 2
— Karlheinz, Redakteur, Kastellstr. 14 ⇨ 42454
— Liselotte, Ang, Blumenstr. 5
— Maria, We, GeschInhn, Battstr. 9
— Maria, We, Karlstr. 119
— Maria, We, Kastellstr. 14

Otto Ebert
Textilien, Spezialität: Berufskleidung
Blumenstr. 15/17 (Wohnung: Karlstr. 35) ⇨ 28540

— Rosa, We, Redtenbacherstr. 18
— Rud, Laborant, Lenzstr. 2
— Ruth, Schneiderin, MarieAlexandraStr. 3

Theodor Ebert
Drogerie
Kaiserstraße 245 ⇨ 28332

— Willi, Beifahrer, Adlerstr. 6
Eberth Elisab, Frau, Schattenstr. 1
— Leop, DiplIng, Chem, GrötzingerStr. 50
Eberts Eduard, Schlosser, Plättigweg 14
Eberwein Emil, PolOM, Arndtstr. 9
— Emil, Rentn, GustavSpechtStr. 9
— Ernst, technOSekr, Berckmüllerstr. 18
Ebigt Gg, MechM, Luisenstr. 11
Ebinger Hch, StadtInsp aD, Göhrenstr. 7
Eble Alb, SchwimmM, EmilGöttStr. 5
— Alois, Kraftf, Imberstr. 2
— Arminia, We, EmilGöttStr. 5
— Elisab, Frau, Zähringerstr. 12
— Friedel, We, Sommerstr. 14
— Hdw, We, Werderstr. 34
— Klara, We, Sophienstr. 151
— Max, BbSekr, Belchenplatz 6
— Osk, Arb, LudwigWindthorstStr. 36
— Otto, VAng, Stösserstr. 3
Ebner Anne, We, Boeckhstr. 24
— Ernst, Lagerarb, Werderstr. 51
— Gertr, Frau, Hirschstr. 35a
— Gertr, Frau, Pfinztalstr. 64
— Gust, VerwAng, Südendstr. 25
— Jos, Brenner, Ahaweg 8
Ebner Klem, Friseur, Resedenweg 2
— Osk, Schloss, Uhlandstr. 17 H
— Wlh, Buchdr u Verl, Steinstr. 4

Alfred Eby
Werkzeugmaschinen und Industriebedarf
Amalienstraße 37 ⇨ 26626 und 26627

Eby Alfr, Kfm, Douglasstr. 36
— Berta, Frau, Rolandstr. 29
— Elisab, Frau, Gebhardstr. 14
— Hch, kfmAng, Zähringerstr. 42
— Rudi, RegAsst, ReinholdFrankStr. 4
Eccarius Senta, Frau, Kaiserallee 145
Ecerterski Anna, We, Rudolfstr. 23
— Bernh, Brunnenbaumont, Grabenstr. 9
— Otto, Schneider, Rudolfstr. 23
Echle Anna, We, Gerwigstr. 56
— Elise, We, Sternbergstr. 4
— Erw, Buchh, Humboldtstr. 10
— Gg, RegOInsp, Redtenbacherstr. 1a
— Karl, technAng, Ochsentorstr. 20
— Karl, Maler, Augartenstr. 53
— Maria, Frau, Ochsentorstr. 20
— Maria, RegSekrn, Hübschstr. 42
— Osk, OAmtsgeh, Klauprechtstr. 9
— Otto, HLehr, Reinmuthstr. 47
— Willi, Kfm, Rudolfstr. 12
Echo-Filmtheater, Turnerstr. 48 ⇨ 5 19 62
Echterhölter Dr Rud, ORegRat, Kriegsstr. 135 ⇨ 21319
Echtle & Schäufele, Obst- u GemHdl, Ernststr. 55 ⇨ 2 88 83
Echtle Anna, We, Hdlrn, Ernststr. 55 ⇨ 2 88 83
— Seraphina, We, Hauffstr. 7
— Wlt, Student, Falkenweg 1
Eck Anna, We, Tullastr. 86
— Emil, Geschf, Wutachstr. 6 ⇨ 3 01 11
— Emil, Kraftf, Winterstr. 8
— Gismar, RegBaurat, Hirschstr. 115
— Gust, ArchitBüro, Uhlandstr. 6 ⇨ 5 27 85
— Gust, Pens, ReinholdFrankStr. 51
— Hrm, RegOSekr, Sophienstr. 99
— Hilda, We, Sophienstr. 175 ⇨ 5 31 76
— Ida, We, Hübschstr. 20
— Marg, We, Brauerstr. 23
— Rich, Stadtamtsrat, WolfartsweiererStr. 12
— Thekla, Frau, Mathystr. 14-20
— Wlh, Dir iR, Pfauenstr. 7
Eckardt Gerh, Chemigraph, Kaiserallee 1
— Hans, kfmAng, GewannKriegsäcker

Heinrich Eckardt o. H. G. Saatzuchtwirtschaft
Karlsruhe-Durlach, Badener Straße 11
⇨ 41192 Pk 5811 Spk. Volksbk.

— Heinz, GalvaniseurM, BonnerStr. 44
— Hildeg, Frau, Sophienstr. 117
— Jos, Stadtbauamtm, Gebhardstr. 21
— Jos, Pens, Tauberstr. 4
— Wilhelmine, We, BeiertheimerAllee 70
Eckardt-Horst Helge, We, BadenerStr. 77
Eckart Heinz, VerwInsp, HeilbronnerStr. 37
— Karl, Schuhm, Elsternweg 6
— Karl, HeizMont, EmilGöttStr. 15
Eckebrecht Ew, Mech, Postweg 2
Eckel Erich, RegOInsp, Gartenstr. 36
Eckelmann Pauline, We, Hauptstr. 61
Eckelt Hans, Werkzeugm, Mathystr. 8
Eckenfels Frz, Beifahrer, RastatterStr. 87a
— Regina, Frau, Klosestr. 32
Ecker Babette, We, Kapellenstr. 8
— Heinz, Bäcker, Wilhelmstr. 64
— Heinz, Kfm, Sachsenstr. 1
— Karl, Archit, Hirschstr. 72
— Kurt, Elektr, Wilhelmstr. 64
Eckerl Hch, Kraftf, Christofstr. 7
Eckerle Aug, StadtORat iR, Kriegsstr. 230
— Benedikt, BkKfm, Lameystr. 26
— Emil, Kalkulat, Blattwiesenstr. 2
— Eugen, VAng, Laubenweg 42
— Frdr, WerkM, RastatterStr. 22
— Dr Günther, AsstArzt, Kriegsstr. 230
— Josefine, KrimKommissarin, RastatterStr. 71
— Jul, WerkM iR, KärtnerStr. 54
— Ldw, BbOSekr, LudwWindthorstStr. 44
— Ldw, Kfm, KarlWilhelmStr. 15
— Otto, Malergesch, RastatterStr. 22 H
— Wrn, LebensmGesch, Ostmarkstr. 62 ⇨ 4 23 95
Eckerlin Erika, Frau, Belfortstr. 4
— Maria, We, Bleichstr. 13
Eckermann Alfr, Schaffn, GottesauerStr. 16
Eckert Albr, Bäckerei, Augartenstr. 54 ⇨ 3 00 55
— Alfr, Buchh, Weinbrennerstr. 59
— Anna, We, Cäciliastr. 22
— Edm, kfmAng, Gerwigstr. 13 ⇨ 2 23 89
— Emilie, We, Nelkenstr. 29
— Frz, PBetrWart aD, Hertzstr. 62
— Frz, Rentn, DurlacherAllee 36
— Frz, StbWagf aD, Augartenstr. 39
— Frdr, Bauarb, KarlDelisleStr. 12
— Frdr, Lokf, Kastenwörtstr. 42
— Fritz, WerkM, NeureuterStr. 31a
— Gernot, Kfm, Schumannstr. 9 ⇨ 5 15 41
— Gerold, Arb, LudwigWindthorstStr. 36
— Gotthard, Rentn, Eisenlohrstr. 32
— Günther, Buchhalter, Sommerstr. 16
— Hans, VerwAng, Ebertstr. 20
— Hanskurt, Reisemont, AugustBebelStr. 71
— Helena, We, TheodorRehbockStr. 17
— Henning, technAng, Weinbrennerstr. 81
— Herb, Schaltmech, Wichernstr. 23
— Hubert, BkKfm, LudwigMarumStr. 44
— Hugo, Heizer, Steinstr. 29
— Jenny, We, Humboldtstr. 27
— Jos, Bevollmächt, GrafEbersteinStr. 55
— Jos, HeizMont, Bürgerstr. 15
— Jos, Rentn, Essenweinstr. 42
— Jos, Rentner, Markgrafenstr. 8
— Käthe, Frau, Hansastr. 25b
— Karl, BbOBetrWart, ErnstFriedrichStr. 12
— Karl, Drogist, DaxlanderStr. 111
— Karl jun, Kammerwart, ErnstFriedrichStr. 12
— Karl, StbSchaffn, Körnerstr. 20
— Dr Karlhans, RegRat, Erzbergerstr. 36

BAUBEDARF G & S KARLSRUHE I. B.
Baubedarf
Karlsruhe
Karlstraße 108/112
Fernruf * 28523
Ausführung von „Sunfix“ Glasstahlbeton-Oberlichter

BLB BADISCHE LANDESBIBLIOTHEK
Baden-Württemberg

DKW-Lieferwagen

DKW-LEEB
Karlsruhe, Amalienstr. 63/65
FERNRUF 26018

Eckert Lydia, Näherin, Kaiserallee 69
— Margot, Frau, Kalliwodastr. 6
— Maria, Frau, DurlacherAllee 39
— Maria, We, Augartenstr. 39
— Mina, We, MemelerStr. 8
— Otto, Arb, Amalienstr. 28
— Otto, Prok, Bahnhofstr. 42 ⇨ 3 15 38
— Rolf, PolBeamt, Blumentorstr. 34
— Rud, Kraftf, Waldstr. 10
— Sofie, Frau, ReinholdFrankStr. 69a
— Wlh, BehAng, Gebhardstr. 23
— Wlh, OLt d Schupo iR, RüppurrerTorPl. 1
Eckhard Hrm, AbtLtr, AugustDürrStr. 5
— Rud, Schlosser, Fronstr. 21
Eckhardt Anne, Frau, BaslerTorStr. 74
— Erich, Arb, Dohlenweg 18
— Frieda, We, MraxzellerStr. 1
— Frdr, MaschSchloss, Westmarkstr. 10
— Hch, Dreh, AuerStr. 1
— Hch, Ing, BreiteGasse 7
— Herb, TextilmaschVertrieb, MarxzellerStr. 1 ⇨ 3 25 00
— Hrm, Kfm, Gellertstr. 5
— Hilde, We, Bernhardstr. 21
— Ilse, Frau, Kronenstr. 2
— Joh, Rentn, Schwanenstr. 1
— Osw, Rentner, Imberstr. 8
— Phil, Rentn, AuerStr. 1
— Werner, Student, Kronenstr. 2
— Wlh, StbSchaffner, Morgenstr. 1
Eckl Gg, kfmAng, Yorckstr. 3
— Jos, Arb, Gerberstr. 8
Eckmann Anna, We, Striederstr. 20
Eckner Horst, Schloss, Eckenerstr. 15
— Waltr, PAsstn, Adlerstr. 53
Eckrich Ernst, Vertr, HansSachsStr. 1
Eckstein Emilie, PAsstn aD, Amalienstr. 5
— Frz, Rentn, Neubruchweg, Bar 4a
— Frdr, FahrzStellm, Schultheißenstr. 29
— Jos, Kraftf, Bürgerstr. 15
— Jos, Musiker, DurmersheimerStr. 60f
— Josefine, Frau, Rintheimer Str. 30
— Magd, We, Inselstr. 16
— Wlh, Lagerverw, Schillerstr. 1
— Willi, Ing, Feldbergplatz 4
Eckwert Paul, BbArb, Murgstr. 9

Edeka-Großhandel
Karlsruhe e.G.m.b.H.
Oberfeldstraße 4 Edeka ⇨ ✱ 51511
Lebensmittel :: Weinkellerei :: Kaffeerösterei

Edel Anna, We, BeiertheimerAllee 15 ⇨ 2 84 85
— Helma, Frau, EggensteinerStr. 37
— Hrm, Konrektor aD, GrafRhenaStr. 13
— Rudolf, SparkORechRat, Hirschstr. 101
— Wlh, kfmAng, Killisfeldstr. 4
Edelhäuser Frida, Rentn, Leopoldstr. 43
Edelmann Ad, Ing, Waldhornstr. 8
— Alf, Inv, Hirschstr. 11
— Ant, TelAsst, Körnerstr. 28
— Berth, Schrifts, Karlstr. 93
— Emmy, We, Lamprechtstr. 11
— Frz, VerwSekr, Nebeniusstr. 1
— Hch, PBetrAsst aD, FrauenalberStr. 49
Edelmann Ida, JustSekrn aD, Grenadierstr. 27
— Joh Ant, Stadtbauamtmann iR, AugustDürrStr. 2
— Jos, Rentn, Baumeisterstr. 24
— Karl, ElTechn, Hirschstr. 21

Karl Edelmann Ing.
Elektro-Unternehmen
Gartenstraße 41 ⇨ 24559

— Karl, HausM, Hardtstr. 3
— Karl, OLokf iR, KonstanzerStr. 3
— Kurt, AbtLtr, Schlagfeldweg 7 ⇨ 5 37 04
— Kurt, WaagMont, StuttgarterStr. 19
— Mina, VerwSekrn, Weltzienstr. 23
— Otto, Bäck, Kond u Kaffee, Lebensm, Siemensallee 39 ⇨ 5 17 61
— Otto, SchuhmM, Yorckstr. 32
— Paul, BetrLtr, Sophienstr. 182
— Rolf, Schrifts, Morgenstr. 18
— Ther, We, Fasanenstr. 3 ²

EdelmannWilhelm, Fabrikant, Kaiserallee 42 ⇨ 52050
Inh. d. Fa. Emil Kohm, Fabrk. f. Chirurgie-Mechanik

— Willi, Schreiner, Luisenstr. 83
— Willi, st g SchwimmM, GrötzingerStr. 30
Eden, Hrm, VerwAng, Lessingstr. 24

Eden-Hotel
Bahnhofstraße 17-19 ⇨ ✱ 28718

Edenhofer Ldw, StudRat, ReinholdFrankStr. 30
Eder Alois, Feuerwehrm, Mathystr. 2
— Anna, We, AuerStr. 5
— Auguste, We, Kaiserallee 25a
— Charl, PInspn, Kriegsstr. 97a
— Charlotte, We, Weinbrennerstr. 76
— Emma, Frau, Adlerstr. 52
— Frz jun, Pflästerer, BreiteStr. 119 ⇨ 3 00 56
— Frz, Straßenbau, BreiteStr. 119 ⇨ 3 00 56
— Frz, Wachmann, Zähringerstr. 76
— Frz Xav, Koch, Taubenstr. 45
— Helene, Köchin, Geranienstr. 3
— Max, BbAng, Morgenstr. 16
— Meta, We, HermannBillingStr. 2 ⇨ 2 68 85
— Seb, Rentn, Werderstr. 98
— Toni, We, Meidingerstr. 3
— Willi, Arb, Kriegsstr. 192
— Xav, Bierbrauer, GrafEbersteinStr. 16
Ederer Frz, Amtsgeh, Gerwigstr. 29
Ederle Karl, DiplIng, OBauRat, Prof, Dir iR, Kaiserallee 64 ⇨ 5 00 17
— Rud, RgInsp, Moningerstr. 7-11
Edgar Bernh, Kfm, Lußstr. 24
Ediger Wera, We, Diakonissenstr. 24
Edin Mich, MaschSchlossM, Morgenstr. 25 (MechWerkst: Fritschlachweg 1)
— Rob, MaschSchloss, Zähringerstr. 12
Edinger Anna, We, DurlacherAllee 39
— Frdr, OPRat aD, MarieAlexandraStr. 41 ⇨ 3 22 79
— Hugo, Bäckerei, DurlacherStr. 35
— Karl, JustInsp aD, Händelstr. 2
— Karl, PFacharb, Killisfeldstr. 35
— Kath, We, Gebhardstr. 45
— Lina, Frau, Pfinztalstr. 66
— Marie, We, BulacherStr. 5
— Paul, Lockheizer, Hauptbahnstr. 1
— Willi, Fahrradrep, MarieAlexandraStr. 56
Edler Ewald, Beamter, Vorholzstr. 31
Edlich Erika, Frau, Jollystr. 41
Edmar. Vinzenz, Maurer, Plättigweg 2
Edner Ilse, Lehrerin, Heimgartenweg 22
Edöes Ernst, Monteur, Hardtstr. 20
Edwards Bruno, Kiosk, Erbprinzenstr. 4
Effelberger Joha, We, Hirschstr. 115
— Wlh, BehAng, GrünwinklerStr. 13
Effenberger Kurt, Kraftf, LangeStr. 90
Effinger Kath, We, Goethestr. 2
Effmert Willy, HdlsVertr, Roonstr. 31 ⇨ 2 08 16
Efinger Olga, Sekrn, Neckarstr. 5
Efler Charlotte, Frau, Hildebrandstr. 28
— Franziska, We, CarlWeysserStr. 23
EfwekaGroßhdlg, GmbH, Textilien, Wilhelmstr. 47 ⇨ 2 77 86
Ege Emma, We, Raiherwiesenstr. 5
— Hrm, Schloss, Mittelstr. 5
— Joh, Schmied, Schützenstr. 2
— Karl, HausM iR, Händelstr. 18
— Ldw, Zahnarzt, BeiertheimerAllee 58 ⇨ 3 10 93
— Ldvia, We, Bernhardstr. 11-13
— Osk, RegOAmtm aD, AlterGraben 18 ⇨ 4 11 00
— Rolf, kfmAng, Lauterbergstr. 16
Egel Frieda, We, MemelerStr. 9
— Josefine, Frau, GrazerStr. 15
— Karl, Arb, Westmarkstr. 51
— Kurt, BbArbeiter, Jägerstr. 19
— Osk, Rentn, MemelerStr. 8
— Susanne, We, Blumenstr. 2a
— Wlt, Mont, Schlesierstr. 24
Egeler Karl, Milchhdlr, Bienleinstorstr. 41
— Martha, Milchhdlg, Bienleinstorstr. 41
Egen Arth, Rentn, EggensteinerStr. 53
— Emil, Arb, Bienleinstorstr. 31
— Frw, Sattler, AuerStr. 64
— Herb, Mech, Waldstr. 49 ⇨ 21810
— Werner, KfzHandw, Forststr. 21
— Werner, SparkAng, EggensteinerStr. 53
Egenberger Hdw, We, Luisenstr. 28
— Karl, PKraftf, FriedrichWolffStr. 29
— Luise, Priv, Rudolfstr. 4
— Oskar, Kraftf, Rheinstr. 135
— Oskar, PFacharb, Gartenstr. 5
— Otto, VerwLtr, FranzAbtStr. 20
Egenhofer Maria, We, Hübschstr. 1
Egenlauf Wlh, Schweiß, StuttgarterStr. 11
Egenolf Paula, We, Gebhardstr. 9
Egensperger Karl, Maler, Morgenstr. 18
Eger Ad, Kfm, Adlerstr. 18 a
— Alfr, Bäcker, Morgenstr. 6
— Anton, landwInsp, Gewann Kleinoberfeld 59
— Ernst, Goldschmied, Morgenstr. 1
— Ldw, Zahnarzt, Weltzienstr. 38 ⇨ 5 36 42
— Dr Norb, Arzt, Viktoriastr. 22 ⇨ 2 44 35
— Reinhold, Rentner, Laubenweg 26
— Sofie, We, Körnerstr. 34
— Wlh, Goldschmied, DurlacherAllee 49
Egerer Jos, Bahnarb, WolfartsweiererStr. 20
Egerland Wlt, DiplMathematiker, Sophienstr. 184
Egermann Herta, Frau, Kaiserstr. 138
Egert Karl, Hilfsarb, Marie-AlexandraStr. 40a
Egetenmeier Gretel, Frau, Alberichstr. 8

Bei Sterbefällen rufen Sie bitte: Sammelnummer **22411**
Wir besorgen alles! Sämtliche Formalitäten bei den Behörden kostenlos!

Erstes Karlsruher Bestattungsunternehmen „Pietät"
MATHÄUS VOGEL

Särge vom einfachsten bis prunkvollsten.
Sterbewäsche in großer Auswahl.
Überführungen von und nach auswärts.
HIRSCHSTRASSE 44 und
HAID-&-NEU-STRASSE 44

BLB BADISCHE LANDESBIBLIOTHEK
Baden-Württemberg

Gebr. Kolb *Fenster / Schaufensteranlagen* Gegr. 1872
Bachstraße 43 Fernruf 52221/22

Egeter Anna, Rentn, Bäderstr. 6
— Elsa, We, Pfinztalstr. 23
— Marie, Rentn, Bäderstr. 6
Egeter Robert, Stahlwaren u. Messerschmiede, Pfinztalstr. 23 *
Eggeling Hanns, JustAng, Nokkstr. 22
— Herb, Ang, Mainstr. 26
— Karol, We, Mainstr. 26
Eggenberger Herb, technBbInsp, Bahnhofstr. 48
— Irma, We, WeingartenerStr. 12
— Karl, Kraftf, Posseltstr. 17
Eggenweiler Art, Bauhelfer, DurlacherStr. 13
Egger Eberh, StudRat, Luisenstr. 56
Eggers Bruno, BetrElektr., Starenweg 1
— Cornelia, Kunstmalerin, Stephanienstr. 70
— Heinz, Schreiner, DurlacherAllee 34
— Joach, Kfm, Kriegsstr. 186-188
— Sophie, We, Körnerstr. 11
Eggert Erich, RegAmtm, WolfartsweiererStr. 8
— Ernst, VerwAng, Gartenstr. 50
— Günther, Kfm, AugustBebelStr. 75
— Herb, Buchh, Augartenstr. 82
— Hildegard, We, Zirkel 13 ²
— Leonh, kfmAng, Gartenstr. 50
— Marg, We, Sophienstr. 152 ⇨ 2 23 70
Eggler Ernst, Rechtsanw, Beethovenstr. 8 (Praxis: Redtenbacherstr. 9 ⇨ 2 63 89)
— Luise, We, Hohenzollernstr. 33
Eggs Frz, BbAmtm, BeiertheimerAllee 21
— Helena, We, Markgrafenstr. 30
— Helene, Rentn, Sophienstr. 27/29
— Jos, städtAng, Eulerweg 7
Eggstein Maria, Arbn, KarlSchremppStr. 1
Egin Paul, PKraftf, Tannhäuserstr. 12
Eglau Hans, Kfm, Karlsburgstr. 12 ⇨ 41216
— Hildeg, We, Blumentorstr. 6
Eglauer Xav, WerkM, Römerstr. 23
Egle Alphs, KrimSekr, Striederstr. 20
— Ferd, IngBüro, HerrenalberStr. 43 ⇨ 32216
— Frz, Gipser, NeueAnlageStr. 6-10
— Kath, We, NördlHildapromenade 10
— Luise, Frau, Lindenallee 38
— Roman, Bundeswehrangeh, Moningerstr. 10
Egler Elisab, We, Ebertstr. 24 ⇨ 3 21 08
— Karl, Kunstbildh, Marktstr. 4 ⇨ 5 04 56
— Ldw, Komponist, Musikunterr, Roggenbachstr. 19 ⇨ 23277
Egli Emma u Auguste, Priv, DurlAllee 6
— Helga, Frau, Hirschstr. 150a
— Rupprecht, Geschf, DurlacherAllee 6
Eglin Helm, Kfm, Leopoldstr. 2b
— Dr Otto, OStaatsanw, GustavBinzStr. 12 ⇨ 2 35 07
Eglinger Const, DiplIng, StadtOBaudir iR, Welfenstr. 2b ⇨ 3 02 69
— Elisab, Frau, Welsenstr. 26
— Ruppr, Vertr, Kaiserallee 54
Eglitis Voldemars, Kraftf, Amthausstr. 16
Egloffstein Rich, Konstrukteur, Wichernstr. 27
Egly Hans, kfmAng, DanzigerStr. 18
Egner Elsa, We, Diakonissenstr. 24
— Gertr, Frau, Erbprinzenstr. 31
— Hch, Bäckerei, LandauerStr. 6
Egner Karl, HdlsVertr, DanzigerStr. 18
— Karl, städtAng, RintheimerStr. 10 H
— Leonh, Rentn, Bahnhofstr. 42
— Wlt, Lagerverw, Gerwigstr. 59
— Wlh, Lokf, Scherrstr. 5a
Egolf Karl, Kfm, BeiertheimerAllee 5
— Karl, PolWachtM, Gabelsbergerstr. 5
Egri Wlt, Kontor, Werderstr. 28
Egry Karl, Arb, Schloßbez 11 B
— Rud, MaschSchloss, Marienstr. 87 H
— Wilhelmine, Frau, RüppurrerStr. 13
— Willi, Rentn, Reichardtstr. 1
Eha Erich, LGPräs iR, Siegfriedstr. 3
Ehbrecht Curt, Rentner ,Rudolfstr. 23
Ehehalt & Brunella
siehe Jos. Brunella
Ehehalt Frdr, Blechn u InstallM, Baumeisterstr. 14
— Hch, Elektr, Baumeisterstr. 14
— Helma, We, Winterstr. 24a
— Oskar, Blechnerei u Install, Augartenstr. 58 ⇨ 3 23 78
Ehemann Aug, Kassenbote, Schillerstr. 28
— Elis, Frau, Seboldstr. 20
— Erna, technLehrerin, Wilhelmstr. 74
— Karl, OLokf iR, Wilhelmstr. 74
— Wlh, Maur, Pfinzstr. 53
— Wlh, OPInsp aD, Lebrechtstr. 14 ⇨ 3 11 98
— Willi, Arb, Amalienbadstr. 11
Ehhalt Osk, Blechner, Augartenstr. 15

Jalousien und Rolladen
Adolf Ehinger
Draisstr. 21 ⇨ 52356 — Werkstätte: Bachstr. 73

Ehinger Frdr, PolBeamt aD, Gebhardstr. 20
— Fritz, Fabrikant, Albtalstr. 9 ⇨ 3 16 22
— Hrm, Rolladenm, Gluckstr. 12
— Margar, We, Christofstr. 7
— Paula, Priv, Westmarkstr. 27
Ehle Ernst, ElMont, Wichernstr. 27
— Maria, We, Waldhornstr. 2
Ehlen Emil, Rentn, Im Krautgarten 1
Ehler Frz, Rentn, Marienstr. 87
— Frdr, Schweißer, Morgenstr. 31
— Luise, Frau, Bellenäckersiedlung 4
— Marg, We, Schützenstr. 3
— Valeria, We, Schnetzlerstr. 7
— Wlh, WagenM, Grillparzerstr. 5
Ehlers Dr Hch, Rechtsanw, Kantstr. 2 ⇨ 30302
— Henry-Bernh, Bauf, Winterstr. 43
— Hugo, Schuhm, Haid&NeuStr. 66
Ehlert Gertr, Frau, Karlstr. 85
— Karl, Arb, Uhlandstr. 19
— Rosa, We, Wielandtstr. 18
Ehlgötz Jul. & Co.
Auto-Zylinderschleiferei, Motor-Instandsetzung
Essenweinstr. 46 ⇨ 2 37 65
— Jul, MechM, Essenweinstr. 46
— Sus, We, Essenweinstr. 46
Ehlig Horst, Maler, Saarlandstr. 40
Ehm Luzia, Schwester, Reichardtstr. 1
Ehmann Anna, We, Schützenstr. 45
— Emma, We, BreiteStr. 137
— Eug, GerVollz, Hübschstr. 22
— Eug, Tapez, DurlacherStr. 101
— Frieda, We, Humboldtstr. 25 b
— Frz, Autoschloss, Hirtenweg 16
— Frdr, Kraftf, Schützenstr. 54 H
— Fritz, Wächter, Markgrafenstr. 25
Ehmann Hans, KfmAng, Kieselweg 4
— Hch, Arbeiter, Geibelstr. 3
— Hch, Maurer, Bergstr. 8
— Herbert, Bauarb, Markgrafenstr. 25
— Jak, GaragenM, Poststr. 8
— Jul, Koch, DurmersheimerStr. 98
— Kath, We, Lessingstr. 37
— Klara, Ang, Körnerstr. 2
— Luise, We, Kaiserstr. 20
— O, We, Gastst Bahnhof Durlach, Hauptbahnstr. 1 ⇨ 42335
— Otto, SchuhmBed, Kriegsstr. 74 ⇨ 2 34 43
— Rob, Ang, Neckarstr. 64
— Th, Inkassobote, Marienstr. 8 H
Ehmüller Ad, OBahnhofschaffn aD, Roonstr. 17
— Hildeg, We, Ostendstr. 6
— Justina, We, Boeckhstr. 34
Ehnert Willy, BuchdrRev, Bergwaldstr. 12 ⇨ ben 4 18 18
Ehnes Ad, VerwAsst, Passage 33
— Erich, kfmAng, Hübschstr. 27
— Louis, Rentn, Schützenstr. 28
— Marg, We, Eckenerstr. 5
Ehnis Anna, Frau, Baumeisterstr. 12
— Aug, Metallschleif, ErnstFriedrichStr. 16
— Aug, PolBeamt, Berckmüllerstr. 15
— Emilie, We, AlterGraben 41
— Erika, We, AuerStr. 49
— Ewald, ehem. A Schöchle, Autolackierung, HansSachsStr. 25 ⇨ 2 15 05
— Gertrud, Buchh, Schützenstr. 47
— Leop, Schleifer, GottesauerStr. 7
— Wlt, Student, Körnerstr. 30
Ehniß Hch, Geschf, Steinmetzstr. 3
Ehrat Bertha, We, Nokkstr. 14
— Wlt, Beamter, Mathystr. 10
Ehrbrecht Alfr, techn Zeichner, Lindenallee 17
— Hans, FrisGesch, KarlsruherStr. 26 (Wohn: SchwetzingerStr. 61)
— Hrm, Prok, Kriegsstr. 63
— Karl, Rentn, Jägerhausstr. 76a
— Otto, kfmAng, Bürklinstr. 10
— Sofie, Prokn, Arndtstr. 17
Ehredt, Kurt, Techn, Rheinbrückenstr. 22
Ehrenberg Frdr, Magaz, Rheinstr. 103
Ehrenberger Aug, Arb, Wolfartsweierer Str. 18
Ehrenfeld Fritz, Bäckerei, Karlstr. 12 ⇨ 2 52 44
Ehrenfeuchter Elise, We, Lessingstr. 53
— Frieda, Frau, Scheffelstr. 51
Ehrenfried Herm, Pater, Rechts der Alb 28
— Rob, RegGewRat, Hirschstr. 117 ⇨ 30363
Ehrengarth Marie, We, DurlacherAllee 59
Ehrenmann Alb, Rentn, Klosterweg 20
— Hans, Rentn, Wiesenstr. 3
Ehrenreich Käthe, We, Geranienstr. 6
Ehrensperger Hrm, Verbandsprüfer iR, Lauterbergstr. 16
Ehrentraut Gertr, We, Irisweg 9
— Rich, Schweißer, Hardtstr. 68
Ehret Anna, Frau, Blotterstr. 7
— Ant, Buchh, MarieAlexandraStr. 8
— Bertha, We, Damaschkestr. 27 ⇨ 2 16 12
— Berth, PolBeamt, Eckhartstr. 4
— Elise, Frau, Blütenweg 6
— Erich, PKraftf, StuttgarterStr. 1
— Frz, OZollsekr, Erzbergerstr. 50

Wilhelm Müller General-Vertretungen
BÜRO-EINRICHTUNGEN **Büromaschinen**
Karlstraße 34 Fernruf 27080

BLB BADISCHE LANDESBIBLIOTHEK
Baden-Württemberg

MONINGER BIER
anerkannt hervorragend

Ehret Frz, SchaltM, Volzstr. 47
— Franziska, We, Christofstr. 5
— Frdr, Ing, Daimlerstr. 27-29
— Fritz, Metzger, Kronenstr. 60
— Fritz, städtAng, Nebeniusstr. 13
— Greg, Baggerf, Wilhelmstr. 32
— Gustav, Kalkulator, GrötzingerStr. 50c
— Gust, Milchhdlg, Schützenstr. 38
— Helena, We, FreiburgerStr. 13
— Helm, DiplVolksw, Hirschstr. 170
— Hilda, Frau, Kriegsstr. 111
— Karl, Aral-Tankstelle, Jollystr. 51/53 ⇨ 2 44 43
— Karl, MontM, Alter Graben 8
— Karl Edm, JustOInsp, Kaiserallee 127
— Karl-Günther, DiplIng, Humboldtstr. 24
— Marie, OPSekrn, aD, BeiertheimerAllee 14
— Rob, kfmAng, Goethestr. 47
— Stefanie, We, Karlstr. 2
— Wrn, Monteur, HeidelbergerStr. 10
— Wrn, Schauspiel, Mathystr. 14-20
— Wlh, Buchh, Welfenstr. 21
— Wlh, Kassengeh, Kaiserstr. 36
— Dr Wlh, OStudDir iR, Draisstr. 8

Ehrfeld Emil, Kfm, Erbprinzenstr. 1 ⇨ 22102-3
— Karl, kfmAng, Erzbergerstr. 51
— Lina, We, Erzbergerstr. 51 ⇨ 2 23 07

Telefon 22102-3
MÖBEL EHRFELD
am Rondellplatz
KARLSRUHE

Ehrhardt siehe auch Erhard u Erhardt
— Albert, Kraftf, Zunftstr. 12
— Alfr, Buchdr, Philippstr. 28
— Alfr, Kassenltr, Lenzstr. 12
— Emma, DSchneidMn, Kriegsstr. 278
— Gg, kfmAng, Adlerstr. 54
— Helene, Korrespondentin, Kantstr. 2
— Wlh, Lokf, Dreisamstr. 18
— Wolfg, BetrOrganisator, BonnerStr. 8

Ehrich, Paul, LGRat, GrafRhenaStr. 14 ⇨ 3 12 89

Ehrig Helm, Ing, Viktoriastr. 2-4
Ehringer Jak, Arb, Akademiestr. 37
Ehrismann Karl, VerwOSekr, Bussardweg3
— Pauline, We, Hauptstr. 61

Ehrke Elisab, Frau, Lindenallee 38
— Johanna, We, Reichenbachstr. 25

Ehrl Michael, Kfm, Sophienstr. 198

Ehrle Anna, Lebensm, Herrenstr. 22 ⇨ 2 00 10
— Charl, We, KonrKreutzerStr. 8
— Fridol, SchuhmM, Herderstr. 12
— Frdr, Pförtner, Markgrafenstr. 45
— Karl, BehAng, Bachstr. 81
— Karl-Heinz, Vertr, Rolandplatz 5 ⇨ 3 13 04
— Wlh, Artist, Werderstr. 50

Ehrlein Heinz, Kfm, Goethestr. 54
— Klara, We, Karlstr. 71

Ehrler Edgar, BbGehilfe, Goethestr. 50
— Ella, Frau, Neubruchweg Bar. 4c
— Elsa, We, Leopoldstr. 46

Emil Ehrler
Malermeister
Friedenstraße 18 ⇨ 25356

— Luise, We, Steinmetzstr. 1
— Maria, We, Gabelsbergerstr. 15
— Max, Feinmech, Turnerstr. 35
— Wlt, MetzgM, Leopoldstr. 46
— Wrn, PolHWachtM, Geranienstr. 22

Ehrlich Ad, PAsst iR, Hirschstr. 30
— Wolfg, Kraftf, Rheinstr. 101

Ehrlicher Arm, RbOInsp aD, Douglasstr. 8

Ehrlinger Chr, MetzgM, DurlacherAllee 65
— Erich, kfmAng, Kinzigstr. 8
— Wrn, MetzgM, DurlacherAllee 65

Ehrly Wlh, Bären-Apotheke, Karlsruher Str. 26 ⇨ 2 30 96

Ehrmann Ad, PolHWachtM, Sudetenstr.66
— Alb, Elektr, Kreuzelbergstr. 50
— Alwin, Arbeiter, Pfinzstr. 76
— Emil, Rundschleifer, TirolerStr. 9
— Emil, StbSchaffn, Waldeckstr. 20
— Emilie, We, Erzbergerstr. 9
— Erw, HausM, Kreuzstr. 15
— Frz, kfmAng, Poststr. 6
— Frdr, ElM, Werftstr. 9
— Frdr, Lagerist, Bleichstr. 17
— Frdr, Rentn, Kreuzstr. 35
— Gerh, Maler, ForchheimerStr. 22
— Hermine, We, GeorgFriedrichStr. 6
— Hilde, We, Karlsruher Str. 22
— Jak, Straßenwart aD, KarlWilhelmStr. 15
— Karl, Maurer, Scheffelstr. 70
— Karl, Pack, Gärtnerstr. 1
— Karl, Pens, Hertzstr. 92
— Karl, Schlosser, Kapellenstr. 24
— Kurt, BehAng, GrötzingerStr. 54
— Maria, HdlgsBevollm, Hirschstr. 119
— Maria, We, Huttenstr. 28
— Maria, We, LudwigWindthorstStr. 36
— Martha, We, Forlenweg 11
— Otto, Rentn, BaslerTorStr. 69
— Otto, VerwOSekr, Draisstr. 15
— Wlt, StbSchaffn, BaslerTorStr. 25
— Wlh, Rentner, ImKrautgarten 8
— Wlh, Rentner, Kapellenstr. 24
— Wlh, städtArb, Rotteckstr. 1

Ehrt Johanna-Luise, Sekrn, Rheingoldstr. 6
— Kurt, Stabsfeldw, Gellertstr. 6

Eibenstein Elfriede, Frau, Pfauenstr. 33
Eibler Karl, JustBeamter, Akademiestr. 8
Eich Hch, Chorsänger, Wilhelmstr. 67
Eichamt, Stephanienstr. 51 ⇨ 2 67 13
Eichbaum Maria, We, Sophienstr. 58

Eichbaum Werger-Brauerei
Mannheim
Bierniederlage, Gerwigstr. 31 ⇨ 25752

Eiche Aug, BbRat iR, ReinholdFrankStr. 6
— Franziska, We, Hardtstr. 54a
— Kath, We, Morgenstr. 35

Eichelberger Alfons, Arb, Federbachstr. 1
— Elsa, We, Feldbergstr. 3
— Hermine, Frau, Resedenweg 14
— Otto, Pack, Leopoldstr. 12
— Dr Rob, OPräs d Schulamtes, Bergwaldstr. 9 ⇨ 4 18 45

Eichele Ad, Schlosser, Ernststr. 8
— Alb, BauM, Marstallstr. 24
Eicheler Wlh, OLageraufs, Luisenstr. 70
Eichelhardt Hch, HLehr, GrafEbersteinStr. 6
Eichelhardt Jul., Sattler- u. Tapeziermstr., Lederwaren, Polstermöbel, Rheinstr. 43 ⇨ 5 00 83 *
— Jul sen. Sattl- u TapM, Rheinstr. 43 ⇨ 5 00 83
— Wrn, kfmAng, Rheinstr. 69
Eichelmann Fritz, Bauing, Weinbrennerstr. 57
— Mich, Schreinerei, Blumentorstr. 8 ⇨ 4 17 93
— Willi, SchreinerM, Blumentorstr. 8
Eichelser Alb., VerwInsp, Forststr. 69-71
— Fritz, Prok, Mahlbergstr. 66 ⇨ 28901
— Lina, We, GustavSpechtStr. 3
Eichenlaub Val, RegDir. iR, Boeckhstr. 44 ⇨ 2 82 95
Eicher Frz, Beamter aD, Kornblumenstr. 7
Eichfelder Marg, Frau, Eisenlohrstr. 22
Eichholz Anna, We, Gebhardstr. 66
— Gg, Bildhauer, Bachstr. 48
— Gertrud, We, KarlSchremppStr. 43
Eichhorn Amalie, We, Leopoldstr. 7
— Annemarie, Krankenschw, BadenerStr. 33
— Charl, Frau, Zähringerstr. 12
— Elisab, Frau, GottliebSchreberWeg 5
— Elisab, We, MarieAlexandraStr. 47
— Erich, Steinformer, HeilbronnerStr. 20
— Erw, Rentn, Weiherstr. 19
— Friedel, We, Krokusweg 33
— Gertrud, We, Kaiserstr. 237
— Hdw, We, JohannStraußStr. 3
— Hch, DiplChem, Sophienstr. 208
— Jakob, Rentn, Klopstockstr. 6
— Karl, Ing, Hardtstr. 22
— Karol, We, Humboldtstr. 29
— Kath, We, Zietenstr. 7
— Konrad, Schreiner, Zietenstr. 7
— Ldw, PräzSchleifer, Gerwigstr. 41
— Wlt, OPInsp, RüppurrerStr. 120 ⇨ 3 03 66
Eichhorst Hrm, HLehr, KärtnerStr. 41a
Eichin Alfr, KrimBeamt, Zähringerstr. 9
— Anna, We, Marienstr. 69
— Erw, Schrifts, Mainstr. 30
— Gisela, HLehrn, Arndtstr. 1
— Lydia, Frau, Mainstr. 6
— Max, Kunstmaler, Arndtstr. 1
— Paula, We, Marienstr. 19
Eichinger Edm, Kammersänger, Welfenstr. 2 ⇨ 3 05 16
— Martin, kfmAng, Lessingstr. 26
Eichkorn Frz, DiplIng, Prof, Lebrechtstr. 30 ⇨ 3 02 45
Eichle Sigrid, Frau, Sophienstr. 162
Eichler Agathe v, Frau, Dragonerstr. 8 ⇨ 50682
— Alfr, Dir, Bahnhofstr. 20 ⇨ 31525
— Alfr, Glaser, Lessingstr. 47
— Art, OStInsp, Morgenstr. 32
— Emil, Müller, Saarlandstr. 38
— Frz, OLehr aD, Humboldtstr. 26
— Fritz, Ing, Rittnertstr. 40a ⇨ 42107
— Kurt, Konstrukteur, HeilbronnerStr. 29
Eichmann Karl, Schmied, Taubenstr. 39
Eichner Anni, Sekrn, Wichernstr. 8
— Helm, Vertreter, Sophienstr. 213
— Luise, We, Kaiserallee 113
— Sgfr, BetrLtr, DaxlanderStr. 76

BAUGELD zu 4½% und hohe Steuerersparnis oder jährl. 25 bis 35% Wohnungsbau-Prämie. Guthabenzins 2½%
BADENIA BAUSPARKASSE KARLSRUHE 25 JAHRE
TELEFON 27318

BLB BADISCHE LANDESBIBLIOTHEK
Baden-Württemberg

Karlsruher Eisen- und Stahlhandel G.m.b.H.
Stab- u. Formeisen - Universaleisen - Spezialprofile - Qualitätsstabstahl - Blankmaterial - Schmiedematerial
Qualitätsfeinbleche - verzinkte Bleche - Mittel- und Grobbleche, sowie Stahlbleche in sämtlichen Güten,
Formaten und Stärken - Gas- und Geländerrohre - rohe schwarze Schrauben - Unterlegscheiben und Federringe
KARLSRUHE Fautenbruchstraße 49/51 Ruf Sammel-Nr. 3 14 87
Fernschreiber: Nr.: 0782 763 esta karlsruhe

Eichrodt Anna, We, Bussardweg 33a
— Hans, OIng, Bussardweg 5 ⇨ 31491
— Marg, Ang, Bussardweg 33a

Eichstätter Karl, StInsp aD, FriedrichWolffStr. 28

Eichsteller Chrste, We, Rheinstr. 60
— Erich, Mal, Ritterstr. 34 ⇨ 2 62 88
— Helm, Malergesch, Saarlandstr. 152 ⇨ 5 30 16
— Hrm, MagazM, Jägerhausstr. 44
— Luise, Frau, Steinstr. 23
— Lydia, We, Falkenweg 52
— Otto, PBeamt, Falkenweg 52
— Wald, PFacharb, Augartenstr. 18
— Wrn, Buchb, KarlsruherStr. 54
— Wlh, MalM, Adlerstr. 32
— Wlh u Erich, Malergesch, Adlerstr. 32 ⇨ 26288

Eichwede Günth, DiplIng, Battstr. 27 ⇨ 3 16 68
— Wilh, PSchaffn, Hirschstr. 63

Eickhof Martin, DiplIng, Gebhardstr. 19

Eidam Hch, kfmAng, Renckstr. 11

Eidel Luise, Rentn, Bahnhofstr. 20
— Maria, VerwSekrn, Bahnhofstr. 20 ⇨ 3 17 80

Eidinger Wlt, Rechtsberater, Gabelsbergerstr. 5

Eidlbös Kurt, BbGeh, WolfartsweiererStr. 22
— Rud, Dreher, Werderstr. 70

Eier-Import u Großhandels GmbH, Zweigniederl Mathystr. 28 ⇨ 27449

Eier-Kimmel, Inh Aug Walter, Mathystr. 28 ⇨ 27449

Eiermann Ad, BezLtr, Christophstr. 16
— Ad, RangAufs aD, StuttgarterStr. 7
— Ant, Schloss, Fremersbergweg 25
— Dora, Modewerkst, Augartenstr. 15 ⇨ 2 04 05
— Egon, ord Prof, ArchitBüro, Riefstahlstr. 10 ⇨ 2 34 23 (Wohn: HansThomaStr. 15 ⇨ 2 55 54)
— Emil, PolBeamt, Häusserstr. 1a
— Emil, RbSekr iR, Häusserstr. 1
— Friederike, We, Sophienstr. 204
— Gerh, KfzHdw, Scheffelstr. 22
— Hrm, Arb, StuttgarterStr. 7
— Ilse, We, Hirschstr. 86
— Irma, DSchneiderei, Kanonierstr. 22
— Ldw, Pfarrer, ReinholdFrankStr. 35
— Maria, We, Kanonierstr. 22
— Maria, We, Wichernstr. 4
— Marie, Rentn, Karlstr. 160
— Pauline, Frau, DurlacherStr. 1
— Wlt, VerwOInsp, Augartenstr. 82
— Wlh, GalvanisierM, Werderstr. 33
— Wlh, OLokf, Klosestr. 41
— Wlh, PBetrAsst aD, Morgenstr. 57
— Willi, HdlsVertr, KarlWilhelmStr. 28 ⇨ 2 35 64

Eifler Aug, Ing, Nelkenstr. 21
— Mart, Maler, Neufeldstr. 88
— Rosa, We, Nokkstr. 1
— Wlh, RegAsst, Buschwiesenweg 8

Anny Eigenmann
Maßmiedersalon - Elegante Damenwäsche
Hirschstraße 10 ⇨ 25156

Eigenmann Aug, SchreinM, Veilchenstr. 18 (Werkst: Geranienstr. 16) ⇨ 5 35 55
— Emil, OZugf, Buntestr. 7
— Ernst, Miederwaren, Eisenlohrstr. 27 ⇨ 52995
— Frdr, Ang, BaslerTorStr. 27
— Hans, KrimSekr, BaslerTorStr. 27
— Manfred, ElInst, Lessingstr. 3
— Rudi, Schleifer, Neuensteinstr. 23

Eigl Gertr, We, Zähringerstr. 18

Eihlmeier Jos, Molkereifachm, Roonstr. 29

Eilber Anna, We, Kornblumenstr. 8
— Edw, Lackierer, Karlstr. 126

Eiler Magd, We, Gewann Kleinoberfeld

Eilers Hans, DiplIng, Neckarstr. 60

Eilinghoff Karl-Jos, DiplIng, Weidenweg 2 ⇨ 5 31 59

Eilitz Rud, Kunstglaser, Sophienstr. 44

Eimer Frdr, DiplIng, Mathystr. 40
— Kath, We, Mathystr. 40

Eimert Margot, Ang, Waldstr. 60

Eimiller Ther, Lebensm, GrafEbersteinStr. 14 ⇨ 3 18 14

Einert Alb, Arbeiter, Kronenstr. 42
— Rud, Rentn, Schillerstr. 48

Einhardt Viktor, ElMont, Wilhelmstr. 43

Einhellig Maria, We, Lachnerstr. 17

Einhorn-Apotheke, Eug Eisinger, Amthausstr. 3 ⇨ 4 12 44

Einig Aug, We, Berckmüllerstr. 22
— Maria, BkAng, Bernhardstr. 8
— Wrn, Heizungsing, KarlWilhelmStr. 10

Ein- u Verkaufsgenossenschaften
siehe auch Abt I, Genossenschaften

Einkaufsgenossenschaft der Gipser- u. Stukkateurmeister Südwestdeutschlands e.G.m.b.H.
Oberfeldstr. 15 ⇨ 52926/27

Einkaufsgenossenschaft der Zigarrenhändler für Karlsruhe u. Umgebung eGmbH.
Amalienstraße 19 ⇨ 23152

Einkaufs-Vereinigung südd. Landwirte GmbH., Weingartener Str. 3 ⇨ 4 20 62

Einsele Luise, We, Rheinstr. 24

Einsiedel Hans, Fahrradgesch, Kaiserallee 52 (Wohn: AugustBebelStr. 52)

Einspänner Gertr, Frau, Karlstr. 123
— Kurt, Ing, Karlstr. 123

Einwächter Hellm, RegBauAssess, Erzbergerstr. 96
— Kurt, OPInsp, Postweg 1a
— Reinhilde, Gemeindehelferin, Neckarstr. 58

Einwiller Maria, We, Lenzstr. 2

Einwohnermeldeamt Durlach, Amthausstr. 11 ⇨ 41125

Einwohnermeldeamt Karlsruhe, BeiertheimerAllee 16 ⇨ ✶ 24941

Einzelhandelsverband Baden, Bezirk Mittelbaden e. V., Karlstr. 6 ⇨ 25613/14

Einzmann Paul, PolBeamt, WolfartsweiererStr. 10

Eipel Hilda, We, Dammerstockstr. 19

Eipper Helm, Automech, Schückstr. 4

Eirich Hans, technAng, Breite Str. 41
— Wald, VerwAng, Moltkestr. 121

Eis Helene, We, Mathystr. 14-20

Eisch Waltr, Frau, Pfinztalstr. 92

Eise Karl, Kraftf, AuerStr. 5
— Marg, Frau, Rebenstr. 2
— Otto, MagArb, WeingartenerStr. 46

Eisel Hch, Arb, Schwanenstr. 36

Eisele siehe auch Eissele
— Ad, Bauing, Ebertstr. 18
— Alb, Kraftf, Uhlandstr. 35
— Alb, Schule f Gesellschaftstanz u Step, Sophienstr. 35 ⇨ 2 22 05
— Alfr, Kraftf, Waldhornstr. 52
— Alfr, Schrein, SchwetzingerStr. 36
— Alois, KrimOSekr iR, Geraninestr. 19
— Anna, We, SchwetzingerStr. 87
— Art, Buchh, Kriegsstr. 91
— Aug, Musiklehr, Rosedenweg 57
— Bab, We, Gerwigstr. 58
— Barb, Näherin, Tannhäuserstr. 2
— Bruno, Kelln, HeilbronnerStr. 35
— Charlotte, BehAng, Schnetzlerstr. 3
— Elisab, Frau, Neckarstr. 49
— Elisab, We, Winterstr. 35
— Emil, Kraftf, Haid&NeuStr. 209
— Emil, Verlagsvertr, Wilhelmstr. 45 ⇨ 2 55 68
— Emilie, We, Inselstr. 10
— Emma, HLehrn aD, Nebeniusstr. 9
— Emma, We, Staudingerstr. 13
— Erna, We, RastatterStr. 124
— Erwin, Gastst z Schwanen, Westmarkstr. 49
— Frz, BehAng, Akademiestr. 28
— Frieda, Wirtsch z Amboß, Fasanenstr. 45
— Frieda, We, ForchheimerStr. 25
— Frieda, We, Mondstr. 5
— Gg, VBeamt, Falkenweg 21
— Hans, Ang, Asternweg 34
— Hch, Maler, Lachnerstr. 20
— Hrm, Automech, KarlHoffmannStr. 6
— Hermine, Rentn, Nebeniusstr. 9
— Hugo, Polst, ForchheimerStr. 25
— J F, BuchdruckM, Papierhdlg, Werderstr. 41 ⇨ 23639
— Jos, Redakt iR, Heckenweg 34 ⇨ 3 15 60
— Josefine, Rentnerin, DurmersheimerStr. 82
— Käthe, Frau, NeueAnlageStr. 16

Eisele Käthe, „zum Kaisergarten" Kaiserallee 23 ⇨ 27766

— Karl, Arb, Gartenstr. 66
— Karl, FbrDir iR, Schnetzlerstr. 3
— Karl, Mechan, Lindenplatz 4
— Karl, technAng, Hertzstr. 110
— Leonh, Kraftf, Luisenstr. 69
— Lina, We, Sophienstr. 27
— Ldw, Rentn, Ernststr. 2
— Lydia, Frau, Herrenstr. 56
— Marg, We, Karlstr. 114
— Margot, Frau, Klosestr. 9 ⇨ 32168
— Maria, BadeMn, Uhlandstr. 8
— Maria, We, Augustastr. 18
— Maria, We, Rehbergweg 18
— Martha, HLehrerin, Karlstr. 144
— Osk, MechM, Winterstr. 30
— Ottilie, Rentnerin, Amalienstr. 75
— Otto, Dachdecker, Marienstr. 81
— Otto, kfmAng, Kriemhildenstr. 3a
— Otto, Rentn, Gerwigstr. 27
— Otto, Schreinerei, Gerwigstr. 27
— Paul, Former, Saarlandstr. 120
— Paul, MaschOIng u BetrLtr, Lorenzstr. 8

Ladeneinrichtungen Spiegelbeleganstalt Autoglaserei Glasschleiferei mit Sandstrahlgebläse **Joh. Rüger** Schützenstr. 57 Fernruf 24264

BLB BADISCHE LANDESBIBLIOTHEK Baden-Württemberg

Chem. Fassaden- u. Steinreinigung Ruf 3 - 1 - 2 - 3 - 4
A. Springer, Ettlinger Straße 51

Eisele Paula, We, Augartenstr. 49
— Philomena, KrkSchwester, Tauberstr. 15
— Ralf, Kraftf, Gartenstr. 66
— Rob, MaschArb, Kiefernweg 23
— Rob, PInsp, Körnerstr. 42
— Rob, Schrankenwärter, Schützenstr. 12a
— Rud, Insp, Gartenstr. 14-16
— Rud, OStudDir, Hirschstr. 119
⇔ 3 06 97
— Wrn, kfmAng, SchwetzingerStr. 87
— Wlh, kfmAng, Wilhelmstr. 76
— Wlh, Mech, Volzstr. 21
— Wlh, Rentn, Putlitzstr. 12
Eiselein Willy, BbOSekr, Kriegsstr. 20
Eiselin B, Ing, Sonnenstr. 4 ⇔ 5 04 40
Eiselin B., u. Meyer G., Ingenieure Ingenieurbüro für Bauwesen Sonnenstr. 6 ⇔ 50440
— Elisab, We, Albtalstr. 7
Eiselt Adele, Frau, Humboldtstr. 15
— Rud, Büroltr, EttlingerStr. 25
Eisemann Gg, Elektr, AugustBebelStr. 51
— Hans, Steuerberater, Kaiserallee 18 ⇔ 52539
— Hans u Otto Brodesser, Steuerberater u vereid Bücherrevis, Kaiserallee 18a ⇔ 52539
— Karl, VerwGerichtspräs, Jahnstr. 2
Eisenbach Johanna, Frau, Kriegsstr. 208
— Luise, Frau, Karlstr. 134
Eisenbahn-Dienststellen siehe Abt I
Eisenbahner-Baugenossenschaft, Gemeinnützige eGmbH., Büro: Häusserstraße 14² ⇔ 31852

Josef Stöger
Bezirksdirektor
der Eisenbahnreklame GmbH.
Bahnhofstraße 26 ⇔ 30493

Eisenbahnsparverein Khe, Kriegsstr. 136 ⇔ 3 08 01 - 3 08 08
Eisenbeis Aug, Ang, Kriegsstr. 292
Eisenbeiser Ant, OStbSchaffn, Humboldtstr. 5 ¹
— Emma, We, Hauptstr. 45
— Erich, Koch, Waldhornstr. 60
— Karl, FrisGesch, Moltkestr. 141 ⇔ 5 21 86
— Wlh, HausM, Uhlandstr. 18
Eisenbeiß Ernst, Mal, Kanonierstr. 11
— Kurt, StInsp, Morgenstr. 28
Eisenbraun Adele, We, Geranienstr. 16a
— Ernestine, We, Lortzingstr. 2
Eisenburger Anna-Maria, We, Lachnerstr. 13

Eisen- u. Metallhandelsgesellsch. m.b.H.
Schrott-Großhandlung
Burgunderplatz 1 ⇔ 51605

Eisenhardt Ella, FrisMn, Sudetenstr. 58
— Fritz, DiplKfm, Uhlandstr. 44
— Hans, Vertr, Sudetenstr. 58
— Hrm, BbSekr, Steubenstr. 1
— Karl, VerwOInsp, Yorckstr. 52
— Karoline, We, Augartenstr 5
Eisenhart Gg v, DiplKfm, Weinbrennerstr. 77 ⇔ 53402
Eisenhauer & Haag, Papierwarenfabrik Lachnerstraße 7 ⇔ 26512
Eisenhauer Ad, KrimOSekr iR, Heckenweg 53
— Albert, Schreiner, Südhafenstr. 5
— Anna, Frau, Weltzienstr. 33
— Eleonore, Frau, Hirschstr. 164
— Elisab, Berufsschullehrn, Boeckhstr. 38
— Frieda, Rentn, GrafEbersteinStr. 77
— Hch, Metzgerei, Litzenhardtstr. 22 ⇔ 3 16 04
— Irma, Frau, BulacherStr. 6
— Karl, Azetylengroßhdlg, Amalienstr. 6 (Wohn: Herrenstr. 31) ⇔ 2 38 88
— Karl, Maschinist, BreiteStr. 79
— Lydia, Lohnkelterei, BreiteStr. 79
— Val, AbtLtr, Kantstr. 2
— Willy, Kfm, Kantstr. 2 ⇔ 2 65 12
Eisenhof GmbH, Eisengroßhdlg, Hochbahnstr. 9 ⇔ 50464
Eisenhut Elsa, We, Weltzienstr. 4 H
— Frz, RegSekr, Morgenstr. 24
Eisenkolb Alb, Gärtnerei, Haid&NeuStr. 213
— Grete, GeschInhn, Moltkestr. 61
— Kurt, BbSchaffner, Weltzienstr. 22
— Leop, RangAufs iR, Südendstr. 24
Eisenkrätzer Max, Lagerarb, Hennebergstr. 29
Eisenkramer Hildeg, DHüte, Yorckstr. 27
— Joh, Rentner, Rheinstr. 42
— Joh, VerwAng, Yorckstr. 27
Eisenlöffel Hch sen, Landw, Bienwaldstr. 1
— Hch jun, Polierer, Bienwaldstr. 1
— Kath, Frau, Bienwaldstr. 1
— Sim, Arb, Bienwaldstr. 1
— Ther, We, HambacherStr. 11
Eisenlohr Ad, Prof iR, beratIng, Vorholzstr. 7 ⇔ 2 52 63
— Gust, Prok, Hirschstr. 137 ⇔ 3 07 81
— Karl, Buchh, Boeckhstr. 1
— Karl, Elektriker, Schützenstr. 28
— Ruth, Rechtsanw, Vorholzstr. 7 ⇔ ben 2 62 42
— Wlt, VKfm, Wendtstr. 7 ⇔ 51375
— Wlh, BehAng, Kniebisstr. 39
— Dr Wlfg, Rechtsanw, Vorholzstr. 7 ⇔ 2 62 42 (Wohn u Praxis)
Eisenmann Alois, Ang, BerlinerStr. 43
— Erw, BbAmtm, Bachstr. 27
— Frdr, RevAmtm, Schneewitchenweg 9
— Hans, Kfm, Geibelstr. 11
— Karl, SchlossM, Melanchthonstr. 1
— Karl-Heinz, Schlosser, Schützenstr. 66
— Luise, Rentn, DurlacherAllee 29c
— Margot, stg Musiklehrn, Kaiserallee 119 ⇔ 5 04 61
— Marie, AbtLtr, ErnstFriedrichStr. 11
— Dr Ortwin, DiplIng, Kaiserallee 137
— Otto, städtArb, Gartenstr. 68
— Wlh, Bauarb, Fasanenstr. 53
— Willi, StbSchaffn, Kaiserstr. 17
Eisenmenger Arth, RegOBauInsp aD, KarlHoffmannStr. 3 ⇔ 3 01 83
— H. C. L., Restaurant Fürstenbergbräu, Douglasstr. 11-13 ⇔ 2 55 35
— Karl, Kfm, Dornwaldstr. 19
— Kurt, MaurerM, Kriegsstr. 127
— Liesel, VAng, Kanonierstr. 3
— Luise, We, Gebhardstr. 27
Eisenreich Curt, Verlagsvertr, MarieAlexandraStr. 39a
Eisenring Max, Arb, Engesserstr. 6
Eisen-Röckl oHG, Eisenwaren u Werkzeug Hdlg, Karlstr. 23 ⇔ * 23022
Eisenträger Gretel, Frau, Kalliwodastr. 6
— Paula, JustSekrn, Leopoldstr. 10
Eisentraud Hch, GasM, Uhlandstr. 13
— Heinz jun, kfmAng, Kaiserstr. 67
— Kurt, Kfm, Elfmorgenbruch 13
— Rosa, Heimltrn, Spitalstr. 19
Eiser Georgine, Konzertsängerin, Sinnerstr. 11
Eisert Max, OPSekr, aD, Bernhardstr. 17
— Wend, Bankang, Waldstr. 1

Eisfink Karlstraße 60 ⇔ 22677
siehe unter Dittmar & Co.

Eisinger Art, OPInsp, Kriegsstr. 97a ⇔ 2 38 32
— Elsa, We, Klauprechtstr. 19
— Eug, Apoth, Amthausstr. 3 ⇔ 4 12 44
— Dr Fritz, StudRat, Eisenlohrstr. 10a ⇔ 5 03 61
— Helm, ElInstall, Dreikönigstr. 15
— Heloise, We, Bernhardstr. 11-13
— Jak, Pensionär, Neufeldstr. 58
— Karl, Kreisschulrat aD, Eisenlohrstr. 10a ¹
— Leontine, We, Hirschstr. 160
— Marg, We, Geranienstr. 7
— Max, Holzgroßhdlg, Eisenlohrstr. 41 ⇔ 5 26 73 (Lager: Lagerstr. 2-4)
Eisler Otto, Lagerist, RüppurrerStr. 2c
Eislöffel Karl, VerwAng, Kriegsstr. 59
Eisner Mauryzy, SüßwGroßhdlg, Kronenstr. 51 ⇔ 2 41 75 (Wohn: Kriegsstr. 185)
Eissele siehe auch Eisele
— J F, Papierhdlg, Werderstr. 41 ⇔ 23693
— Dr Ldw, stVeterinärrat, Schlachthofdir, Poststr. 2 ⇔ 3 04 53
— Mina, Rentnerin, Krokusweg 4
Eissenloeffel Fr. W., berat. Ing., Chemiker, RüppurrerStr. 5 ⇔ 2 30 00 *
— Frdr, Pens, Kriegsstr. 88
Eißler Aug, OIng, SteiermärkerStr. 22
— Aug, Rentn, SteiermärkerStr. 10
— Frdr, RevDreher, Oberwaldstr. 55
— Josefine, We, Gerwigstr. 49
— Osk, GraveurM, Goethestr. 50 ⇔ 5 26 48
— Renate, Lehrn, SteiermärkerStr. 22
Eistert Anna, We, Sophienstr. 156
Eistetter Otto, Rentn, Hardtstr. 70
— Paul, El, Rabenweg 11
— Rob, technAng, Weinbrennerstr. 29

EITEL PRESSEN
Karlsruhe-West
Wikingerstraße 13 ⇔ * 52955
Postschließfach 2045

Eitel Frz, Schlosser, Klosestr. 19
— Helm, RegInsp, Volzstr. 31
— Ida, We, Hirschstr. 115
— Karl, Schlosser, Scherrstr. 13
— Paul, KfzHandw, Lessingstr. 76
— Paul, StbSchaffn, Uhlandstr. 25
Eitge Gerh, Feinmech, Mathystr. 23
Eitle Berta, Ang, Peter u PaulPlatz 4

Wilhelm Müller General-Vertretungen
BÜRO-EINRICHTUNGEN
Karlstraße 34 Fernruf 27080
Büromaschinen

BLB BADISCHE LANDESBIBLIOTHEK
Baden-Württemberg

FERNSCHREIB-NR. 0782/670
ANNONCEN-EXPEDITION
KRAIS
WERBEGES. M. B. H
KARLSRUHE · WALDSTR. 30
TELEFON ✱ 23544
erstellt kurzfristig Insertionspläne und Kostenvorschläge zur Auslandswerbung.

Eitner Else, We, Vorholzstr. 13
— Hrm, Wächter, Viktoriastr. 20
— Johs, Kraftf, Hertzstr. 4
— Karl-Felix, techn BbOInsp, Uhlandstr. 43
Eiweck Ladisl, DiplIng, Weinbrennerstr. 86a
Elbe Paul, OZollsekr, Erzbergerstr. 84
Elberfeld Maria, We, Nelkenstr. 13
Elbing Helene, Frau, Glümerstr. 8
Elbrecht Anna, Frau, Asternweg 17
Elchlepp Pauline, Gesangunterr, Grenzstr. 7
Elektra-Renz, Inh: Ldw u Wlfg Renz, El u Radiofachgesch, Herrenstr. 54 ⇨ 2 31 34
Electro-Baby, Apparate-Vertriebs-GmbH, VerkBüro, Kriegsstr. 29 ⇨ 25763
Elektro-Boy, Karlstr. 70 ⇨ 26737
Elektro-Innung Karlsruhe, Karlstr. 1 ⇨ 27466
Elektro-Röckel, Radio, El. Installation Rüppurrer Str. 81 ⇨ 3 09 54
Elektrolux GmbH, VerkStelle, Amalienstr. 85 ⇨ 2 57 14
ERG, Elektrotechn Revisionsges f Feuerschutz mbH, tech Büro Baden, Stephanienstr. 14 ⇨ 2 83 88
Elfert Eugen, Rentn, An der Bahn 16
Elflein Frdr jun, Karosseriebauer, Eichelgasse 12
— Frdr sen, WagnerM, Eichelgasse 12
— Frdr sen u jun, Karosserie- u Wagenbau, Eichelgasse 12 ⇨ 4 11 64
— Gg, Magazinier, Elfmorgenbruch 2
— Hans, Chemolaborant, Haldenwangstr. 10
— Joh, Modellschloss, Posseltstr. 10
— Karoline, We, Pfinztalstr. 56
Elfner Phil, Rentn, OffenburgerStr. o Nr.
— Willi sen, Dreh, Augartenstr. 30a
— Willi jun, Rentner, Augartenstr. 30a
Elgner Hans, kfmAng, KarlSchurzStr. 65
Elies Frzka, Frau, Kornblumenstr. 1
Eliker Joh, Arb, Bodelschwinghstr. 19
„Elisabeth v Offensandt-Berckholtz-Stiftung" Altersheim, Weinbrennerstr. 60 ⇨ 5 11 48
Elischberger Anna, We, Ostmarkstr. 10
— Rud, Arb, Humboldtstr. 18
Elison Hans, Kfm, Reichenbachstr. 23
— Jos, HdlsVertr, Reichenbachstr. 34 ⇨ 4 18 09

Elka
Büro-Organisations-Vertrieb E. Langer
Leopoldstraße 51 ⇨ 26130

ELL & DUPS Leichtmetall- u. Stahlbau
Bannwaldallee 5 ⇨ 51009

Ell Andreas, Pater, Rechts der Alb 28
— Emil, Zugf, Pfalzstr. 195
— Ernst, DiplPsychologe, Strahlenburgweg 16
— Frz, Schlosser, Augartenstr. 72
— Frz, SchlossM, Gartenstr. 66 ⇨ 2 24 79
— Hans, Gipser, Luisenstr. 60
— Herb, Schrifts, Eichenweg 1
— Hrm, OKontrolleur, BreiteStr. 99
— Hrm, ORangM iR, StuttgarterStr. 17
Ell Karl, Rentner, Kaiserallee 82
— Luise, We, Feldstr. 1
— Mor, AmtsOGeh iR, Augartenstr. 72
— Osk, Dreh, Schillerstr. 24
— Rud, Gärtn, Striederstr. 22
— Wlh, Schleifer, LudwigWilhelmStr. 13
Elle Wlh, Bundeswehrangeh, Leopoldstr. 25
Ellenberger Ad, Pens, Thomashof 5
Eller Berta, We, Engesserstr. 8
— Frdr, OFeuerwm, Ritterstr. 46
— Frdr, Rentn, Lützowstr. 32
— Frdr, Rentner, Weinbrennerstr. 27
— Joh, Arb, Bernhardstr. 6
— Karl, Kraftf, Engesserstr. 8
— Ldw, Ang, RastatterStr. 104
— Rudi, Färber, GottesauerStr. 23
— Rud, Mech, Weinbrennerstr. 27
Ellerkmann Sophie, We, OttoSachsStr. 1/4
Ellermann Hans, WerkM, Bonner Str. 4
Elleser Frieda, OPSekrn aD, Engesserstr. 2
— Lene, We, Lessingstr. 17
Ellinger Anna, Rentnerin, Kriegsstr. 189
— Frieda, Wäscheschneidn, Uhlandstr. 15
— Herb, RegInsp, Karlstr. 161
— Klara, We, Yburgweg 21
— Paul, Rentn, Neckarstr. 60
Ellinghaus Fritz, FinAss, GrafEbersteinStr. 65
— Wlh, BundesverfRichter iR, GrafEbersteinStr. 65 ⇨ 3 20 31
Ellmerich Wlh, Mechan, Amalienstr. 6
Ellwanger Max, OIng, Erzbergerstr. 6 ⇨ 2 88 38
Ellwart Heinz, VerwOInsp, HeilbronnerStr. 9

ELMEGA
Ob. Ing. Rudolf Müller
El.-mech. Geräte u. Anlagenbau
Schillerstraße 3 ⇨ 24359

Elmenthaler Gertrud, Frau, KarlSchurzStr. 65
Elmer Emil, Justierer, Glümerstr. 18
Elometa GmbH, Elektro- u. MetallwFbr, Gerwigstr. 53 ⇨ 2 29 76
Elsässer Alf, kfmAng, Falkenweg 40
— Alice, We, MainzerStr. 16
— Ant, Prof, ArchitBüro, Rittnertstr. 48 ⇨ 4 21 86
— Frdr, BehAng, MarieAlexandraStr. 37a
— Gg, Ang, EmilGöttStr. 19
— Hch, DiplIng, Humboldtstr. 2a
— Otto jun, Kraftf, KärntnerStr. 27
— Otto sen, Rentn, KärntnerStr. 27
— Wilma, Frau, Körnerstr. 34
Elsaß Flora, Frau, Zietenstr. 7
— Hans, Arb, Zietenstr. 46
— Joh, Wachm, Zietenstr. 46
— Karl, Arbeiter, Ebertstr. 216
— Wlh, Stadtamtsrat Neuer Zirkel 1
— Willi, KrimSekr, Engesserstr. 8

Elschnig Dr. Hrm., Primarius z. Wv, Facharzt f. Augenkrankheiten, Durlach, Bahnhofplatz ⇨ 4 18 69
Sprechz.: Mo., Di., Do., Fr. v. 8—11.30 u. 15—18 Uhr,
Wohn.: Dornwaldstr. 9 ⇨ 4 18 69 *

Elsenhans Anna, Frau, Karlstr. 25 H
— Emil, Schloss. Rheinstr. 101
— Karl, RohprodGroßhdlg, Pfinzstr. 20 ⇨ 4 15 71
Elsenhans Luise, We, Amalienbadstr. 18
— Maria, OPSekrn aD, Herrenstr. 37
— Otto, AutoVermiet, Klauprechtstr. 42
Elser Alb, RbAmtm iR, Händelstr. 20
— Emil, Arb, Kaiserallee 71
— Herb, DiplIng, Rittnertstr. 11 ⇨ 42236
— Lydia, We, Rittnertstr. 11
Elsholz Margot, Frau, Adlerstr. 28
Elsinger Frz, VAng, Augartenstr. 73
— Maria, Frau, Raiherwiesenstr. 10
Elsner Alice, Frau, Kriegsstr. 61
— Anna, We, Körnerstr. 24
— Frz, Rentn, Ostmarkstr. 25
— Marta, We, Erzbergerstr. 60
— Wlh, Schlosser, Hirschstr. 117
Elste Kurt, OWerkM, Steubenstr. 10
— Ruth, Frau, WiesbadenerStr. 3
Elster Jos, StInsp aD, Hildebrandstr. 34
Elstner Ed, DiplKfm, Südendstr. 8b
— Elisab, We, Yorckstr. 13
— Osw, Kfm, Zietenstr. 83
„EL-VE-ZE" A. C. Kühlein, Elektrokosmetische Geräte aller Art, Renckstr. 3 ⇨ 27373 *
Elze Frdr-Wlh, VKfm, Saarlandstr. 20
Elzemann Max, AbtLtr, Karlstr. 24
Elzer Friedel, Unterrichtsltrn, Adlerstr. 60
— Maria, We, Sophienstr. 25-31
Emanuel Maria, Rentn, KarlSchremppStr. 32
Embach Art, Mal, Kriegsstr. 85
— Emma, We, Klauprechtstr. 23 H
— Fritz, Arb, Mathystr. 9
— Magd, Frau, Markgrafenstr. 13
Embser Hans, Sachbearb, Gluckstr. 16
Emde Rud, ElIng, Humboldtstr. 24
Emele Anna, We, Hübschstr. 7
Emeljanenko Ph, Eisengieß, Kronenstr. 3
Emese-Bergmann Horst, Schauspieler, Hohenzollernstr. 18
Emge Hans, Prof f Sologesang iR, Dobelstr. 13
— Martha, Frau, Dobelstr. 13
Emich Peter jun, Schreiner, Vokkenaustr. 43
— Peter sen, Rentner, Vokkenaustr. 41a
Emig Frdr, PBetrAsst iR, Dreisamstr. 24
— Karl, Mech, GrazerStr. 15
— Rob, Mech, PfarrerBlinkStr. 1
Emker Anna, We, Weinbrennerstr. 55
Emling Valentin, Rentn, RichardWagnerStr. 14
Emmel Chr, Priv, Luisenstr. 44 ⇨ 26596
— Chr, KreisverwDir, Gebhardstr. 7
— Frdr, Eiergroßhdlg, Wilhelmstr. 2 ⇨ 2 50 51
— Hch, BehAng, Kaiserallee 73
Emmelmann Dr Osk, RegDir, Jahnstr. 2 ⇨ 2 08 94
Emmenecker Emilie, We, Gartenstr. 1
Emmer Liane, Kunsthandlung, moderne und alte Kunst - Volkskunst Douglasstr. 24 ⇨ 2 85 07
Privat: Gabelsbergerstr. 6
— Wlh, Kfm, Gabelsbergerstr. 6 ⇨ 28507
Emmerich Aug, Buchh, Hauptstr. 119
— Berth, Kellner, DurmersheimerStr. 198
— Erw, PolBeamt, Berckmüllerstr. 21
— Fritz, Rentn, Sophienstr. 159
— Gg, Rektor, Finkenschlagweg 2
— Hanna, Frau, Kriegsstr. 5c
— Hans, KrimBeamt, MarieAlexandraStr. 3

1858 1958
VOLKSBANK KARLSRUHE
e. G. m. b. H.
Hauptgeschäft: Marktplatz, Ruf ✱ 26991 - Zweigstellen in: Khe.-Knielingen, Lauterburger Str. 2, Ruf 53070, Khe.-Mühlburg, Rheinstr. 42, Ruf 51838

BLB BADISCHE LANDESBIBLIOTHEK
Baden-Württemberg

Die gute HAID & NEU Nähmaschine
SEIT 1860

Emmerich Hrm, M d Schutzpol iR, AuerStr. 39
— Hrm, RegVermAssess, Haid&NeuStr. 66
— Hrm, SpkAng, Brunnenhausstr. 2
— Hilarius, VerwInsp, Ritterstr. 27
— Jos, HausM, Gartenstr. 5a
— Kurt, OLGRat, Kriegsstr. 47a ⇔ 2 47 81
— Liane, We, Humboldtstr. 29
— Osk, OBbRat, BadenerStr. 51
— Otto, Rentn, GottesauerStr. 43
— Wlt, kfmAng, RüppurrerStr. 86
— Wolfg, Disponent, Laubenweg 33
Emmerling Erna, We, Akademiestr. 57 ⇔ 21545
— Erw, Ang, Kiebitzenweg 9
— Wally, We, Gerwigstr. 14
Emmert Aug, stArb, Adlerstr. 9 H
— Günter, JustOInsp, Kochstr. 3
— Laura, Rentnerin, Dragonerstr. 1
— Lina, We, Draisstr. 12
— Luise, We, Westmarkstr. 85
— Marg, We, Geranienstr. 4
— M, Inh: Jos Hanga, TextilwGesch, Westmarkstr. 72
— Otto, Gastw z Blume, Westmarkstr. 85
— Stefanie, We, Renckstr. 7
Emmig Maria, Frau, Geibelstr. 3
Emminger Erich, Werbeleiter, Hubstr. 19 ⇔ 42693
Emmler Erna, Frau, ReinhFrankStr. 45
— Erna, We, Eichenweg 7
— Gg, Rentn, Neufeldstr. 61
— Heinz, Obstbaumwart, Neufeldstr. 61
— Val, Rentn, Kuckucksweg 20
— Wlh, Baumw, Neufeldstr. 61
Emnet Carola, Milch u Molkereiprod, Geibelstr. 1
— Eug, Portier, Boettgestr. 6
— Frdr, SchlossM, Boettgestr. 6
— Otto, KfzHandw, Geibelstr. 1
Emonds Hans, PSchaffn, Zeppelinstr. 27
Emshoff Marie, Frau, Virchowstr. 10
Empting Karl, techn. Vertr., Welfenstr. 2 ⇔ 3 10 16
Emrich Fritz, Student, AugBebelStr. 67
— Ida, Frau, Mathystr. 26a
— Marta, We, Vorholzstr. 4
Emslander Rich, DiplBrauM, Stephanienstr. 72
Emter Hch, Buchh, Marienstr. 40
Enchelmayer Agnes, We, Zähringerstr. 45
Encke Dr. Andr, Arzt, Weinbrennerstr. 77
End Alfr, Kfm, Augustastr. 13
— Johs, Arbeiter, Bürgerstr. 15
Ende Max, Rentn, Neckarstr. 48
— Selma, We, Körnerstr. 11
Ender Kurt, HausM, Bahnhofplatz 10-12
Enderes Frida, OLehrn iR, Rittnertstr. 20 ⇔ 42602
— Irmg, Lehrn aD, Rittnertstr. 20
Enderle Agnes, We, Kaiserallee 71
— Anna, We, Klauprechtstr. 40
— Anna, We, LangeStr. 68
— Anneliese, We, Putlitzstr. 26
— Ant, Schlosser, Essenweinstr. 42
— Chr, Pens, GustavSpechtStr. 1
— Edw, kfmAng, DurmersheimerStr. 2

Emil Enderle
Eisenhandlung
Seminarstraße 10 ⇔ 24056

Enderle Emma, Frau, Melanchthonstr. 4
— Erwin, Packer, Baumeister. 14
— Frdr, BehAng, ImGrün 3
— Heinz, Arb, Ostendstr. 5
— Hilda, We, Wilhelmstr. 19
— Hugo, Müller, Kaiserallee 71
— Dr Jos, OStudRat iR, Karlstr. 160
— Jul, Gastst z Karlsruher Hof, KarlsruherAllee 1 ⇔ 4 16 32
— Karl, Arb, Gewann Kleinoberfeld 44
— Lina, Bürstenmacherin, Kirchbühlstr. 1 LudwigWilhelmStr. 19
— Pius, kathGeistl, Erbprinzenstr. 14
— Val, Schloss, Ernststr. 4
— Wlh, Platzarb, Gerwigstr. 16
Enderlein Günth, Radio-Phono-Fernseh-Gesch, Waldstr. 81 ⇔ 28182 (Wohn: Hertzstr. 2)
— Rud, BbOInsp, KehlerStr. 6
— Willy, Artist, Schützenstr. 22
Enders Chrste, We, Kelterstr. 29 H
— Friedel, Frau, Adlerstr. 32
— Heinz, Glasreiniger, Waldstr. 6
— Luise, We, Hebelstr. 17
Endisch Wolfg, Ing, Staudingerstr. 6
Endle Ad, PInsp aD, Kaiserstr. 241a

Konditorei - Café
Albert Endle
Kaiserstraße 241a, beim Kaiserplatz ⇔ 24678

— Elisab, We, Belchenstr. 50
— Horst, ElInstall, Lessingstr. 21
— Johanna, We, Lessingstr. 21
— Luise, Frau, Lessingstr. 32
Endler Jos, Goldschmied, Nebeniusstr. 15
— Margar, JustAng, GustavBinzStr. 7
— Maria, Frau, Lameystr. 55
— Siegm, Glasdrucker, NeureuterStr. 27
Endlich Dr Wlh, JustRat, Gartenstr. 11
Endres Berta, We, Boeckhstr. 40
— Emilie, We, HeilbronnerStr. 19
— Hch, PolM, Hauptbahnstr. 8
— Leo, KfzSchlosser, Hauptstr. 24
— Maria, We, Bernhardstr. 11-13
— Wlh, HeizMont, Ostmarkstr. 25
Endreß Frdr, Schrein, Augartenstr. 49 H
— Paul, Autolackierer, Waldhornstr. 3
Endriss Heinz, Vertr, Haid&NeuStr. 80
Endt Anna, We, Reichardtstr. 28
Enenkel Maria, We, Krämerstr. 9
— Rud, Schreiner, Kriegsstr. 109
Engasser Emil, Rentn, Waldhornstr. 36
— Margot, Frau, Dohlenweg 4
— Werner, Polsterer, DurlacherStr. 91
Engel Ad, Schneiderei, Neufeldstr. 12 (Wohn: UntereStr. 28)
— Alfr, KrimBeamt, Bismarckstr. 33
— Alfr, Werkschreiber, Herrenstr. 34a
— Anna, Arbn, UntereStr. 28
— Ant, Pensionär, Schloßbezirk 9 Eingang III
— Dr Arn, RegRat, Bergwaldstr. 10
— Arn, technKfm, Weinbrennerstr. 73
— Aug, Schloss, UntereStr. 66
— Berta, We, Sandweg 27
— Bruno, KfzHandw, EggensteinerStr. 64
— Christ, Install, Saarlandstr. 24
— Curt, Journalist, Kriegsstr. 89 ⇔ 2 27 46
— Edeltrud, Frau, Dammerstockstr. 9
Engel Elise, We, Bienwaldstr. 9
— Ella, Frau, Klauprechtstr. 22
— Emma, We, ElsässerStr. 7
— Emma, We, Rheinbergstr. 37
— Frz, Schloss, Augustastr. 7
— Frieda, Ladenhalterin, Mainstr. 6
— Frieda, Privat, Reinmuthstr. 26
— Frieda, We, EggensteinerStr. 48
— Frieda, We, Heckerstr. 29
— Frieda, We, Herweghstr. 28
— Frieda, We, Pfinzstr. 114
— Frieda, We, Reinmuthstr. 27
— Frieda, We, Saarlandstr. 50
— Frdr, Landw, Kirchbühlstr. 3
— Frdr, Wachmann, Reinmuthstr. 26
— Hch, Glaserei u Schreinerei, Sedanstr. 12 (Wohn: Sedanstr. 12) ⇔ 51264
— Hch, PBetrWart aD, Reimuthstr. 32
— Helm, PBetrAssst, Heckerstr. 29
— Hermine, Werbeltrn, Schückstr. 11
— Hildeg, PAsstn, DurlacherStr. 41
— Hildeg, We, Salmenstr. 6a
— Joh, Rentn, Werderstr. 66
— Karl, Bautechn, Karlsburgstr. 7
— Karl, DiplIng, Kurfürstenstr. 6
— Karl, Ing, Sophienstr. 173
— Karl, Rentn, LangeStr. 85
— Karl, Vertr, ReinholdFrankStr. 53 ⇔ 2 33 04
— Karl, VerwOSekr, Haid&NeuStr. 72
— Kath, We, Yorckstr. 17
— Kurt, DiplIng, Erbprinzenstr. 28
— Kurt, Schrein, Herweghstr. 28
— Liesel, Textilgesch, Grillparzerstr. 5 ⇔ 5 33 41
— Lina, We, Heckerstr. 34
— Ldw, technAng, Erzbergerstr. 32
— Ldw, PInsp aD, Sachsenstr. 6
— Maria, We, Glümerstr. 6
— Marie, We, Siemensallee 59
— Martha, We, Virchowstr. 22
— Nik, Rentn, Karlsburgstr. 8
— Ottilie, We, LudwigMarumStr. 36
— Otto, BehAng, Bachstr. 40b
— Otto, Gewerbeschulrat iR, Gretelweg 2 ⇔ 3 15 98
— Rhrd, AbtLtr, Jollystr. 13 H
— Rob, Werkzeugm, Eschenweg 12
— Rolf, Einkäufer, LudwMarumStr. 36
— Rud, Journalist, LudwigWindthorstStr. 32
— Val, Maurer, Gerwigstr. 20
— Wald, Arbeiter, Klauprechtstr. 22
— Wlt, Ing, Sophienstr. 64
— Wlt, Zahnarzt, Bunsenstr. 18 ⇔ 5 36 57
— Wlt, Zimmermann, Pfinzstr. 66
— Wlh, Arbeiter, UnterStr. 28
— Wlh, BbOInsp, Kriegsstr. 5d
— Wlh, ElMont, Rheinbergstr. 22
— Wlh, MaschSchloss, Rheinbergstr. 22
— Wlh, StbSchaffn, LothringerStr. 3
— Wilhelmine, We, Gabelsbergerstr. 11
— Willi, FrisGesch, Rheinbrückenstr. 1
— Willi, StSekr, Scheffelstr. 33
Engel-Apotheke, Inh: Hildeg Fichter, Saarlandstr. 33 ⇔ 5 15 42
Engelbach Heinz, MaschBauer, DanzigerStr. 18
— Rob, BkBeamt, JohannStraußStr. 1
Engelberg Dieter, technAng, LothringerStr. 12
— Frz, DiplIng, Damaschkestr. 12
— Jul, FachOLehrer, Damaschkestr. 12

Alles gleich in einer Linie:
Neff-Herd, Kühlschrank, Waschmaschine
„Neff-Komplett von A bis Z"
NEFF

BLB BADISCHE LANDESBIBLIOTHEK
Baden-Württemberg

MONINGER BIER
anerkannt hervorragend

Engelberger Eug, BäckerM, Philippstr. 24
— Jutta, We, EmilGöttStr. 17
— Wrn, StudAss, Südhafenstr. 7
Engelbert Wlt, Kraftf, Rappenwörtstr. 11
Engelbrecher Kurt, Laborang, WeingartenerStr. 10
Engelbrecht Anna, We, Goethestr. 45
— Liselotte, Frau, Forststr. 64
Engelbrechten Dr Fritz v, AGRat Erzbergerstr. 12
— Kath v, We, Erzbergerstr. 12
Engelbreit Otto, Friseurgesch, Zunftstr. 2
— Otto, kfmAng, Poststr. 2
Engelfried Anna, We, Winterstr. 24
Engelhard siehe auch Engelhardt
— Alb, Schlosser, Augartenstr. 41
— Anna, We, RastatterStr. 67
— Aug, Dreher, Marienstr. 87
— Christina, We, Kronenstr. 2 H
— Elise, We, UntereStr. 12
— Emil, AutorepWerkst, Luisenstr. 37
— Emil, GeschInh, Körnerstr. 27
— Emil, OMaschM, Saarlandstr. 63
— Emilie, Rentn, Moningerstr. 7-11
— Emma, We, Neufeldstr. 48
— Erich, Schweißer, KarlSchurzStr. 31
— Frdr Wlh, Landw, Saarlandstr. 41
— Fritz, Ang, Herrenstr. 25
— Fritz, KfzHandw, Tannhäuserstr. 18
— Hans, techn TelInsp, Lebrechtstr. 31
— Joachim, Ang, MannheimerStr. 45
— Johanna, We, Saarlandstr. 60
— Otto, VKfm, RastatterStr. 67
— Ruth, Sekrn, Nowackanlage 9 ⊶ 27716
— Wlt, ElMont, Striederstr. 18
— Wlh, GärtnM, Moltkestr. 18
— Wlh, Landw, Saarlandstr. 41
— Wlh, Rentn, BingerStr. 31

ENGELHARDT & BAUER
Buchdruckerei und Verlag
Akademiestr. 24 · Fernsprecher 25575

Engelhardt siehe auch Engelhard
— Alb, MaschSchloss, Werderplatz 31 H
— Alb, OGewandM, Damaschkestr. 74
— Dr Alb, Prof, Hirschstr. 146 ⊶ 3 18 70
— Aug, Landwirt, Rheinbergstr. 39
— Aug, Rektor, Sonntagstr. 1
— Berta, We, BeiertheimerAllee 70
— Bruno, Elektriker, Elfmorgenbruch 2
— Elfriede, We, Siemensallee 55
— Emmy, We, Klosterweg 20
— Erna, DSchneiderei, Jollystr. 71
— Ernst, Musiker, Karlstr. 82
— Frz, VermAmtm, Bussardweg 8
— Gg, Geschf, Wörthstr. 11a
— Gert, Laborant, BerlinerStr. 49
— Günter, Bierbrauer, Parkstr. 23
— Gust, Möbelwerkst, Sommerstr. 5 ⊶ 2 83 80 (Wohn: Wickenweg 12)
— Hrm, Kfm, Kanonierstr. 20
— Hrm, Prok, Belchenstr. 59
— Hrm, VermAssess, Neckarstr. 16
— Joh, Geflügelhdlg, Jollystr. 71
— Karol, We, Diakonissenstr. 3
— Leop jun, DiplChemiker, Mozartstr. 8 ⊶ 5 17 10

Engelhardt Dr Leop, Ernährungshygieniker, Mozartstr. 8 ⊶ 51710
— Lieselore, Sekrn, Mainstr. 26 ⊶ 30148
— Lina, Frau, AmZwinger 4
— Lisbeth, We, Treitschkestr. 5
— Luise, We, Mahlbergstr. 46
— Luise, We, Pfinzstr. 76
— Luise, We, Schillerstr. 54
— Luise, We, Striederstr. 18
— Dr Maria, Kinderärztin, Mozartstr. 8 ⊶ 2 59 19
— Maria, We, Kaiserstr. 5
— Mina, Ang, Hirschstr. 25
— Mina, We, Mainstr. 26
— Otto, HdlsVertr, Weltzienstr. 10
— Phil, BbSekr, Mahlbergstr. 72
— Reg, We, Gebhardstr. 8
— Rolf, Bauführer, Damaschkestr. 74
— Rosa, We, Akademiestr. 24 ⊶ 25575
— Thea, Prüferin, Boeckhstr. 27
— Wlt, ElMont, Striederstr. 18
— Wrn, Friseur, Werderstr. 29
— Wlh, Beamt, Kornweg 16
— Wlh, Buchh, Yorckstr. 51
— Wlh, kfmAng, Sybelstr. 20
— Willi, Lithograph, Diakonissenstr. 3
Engelhart Frieda, We, Winkelriedstr. 3
Engelhorn Bert, Revisor, Weltzienstr. 31 ⊶ 5 34 60
— Ferd, MaschSchloss, Weiherstr. 16
— Gg, PolM aD, Weltzienstr. 31
— Wlh, Geschf, RüppurrerStr. 57
Engelke Edm, Autoblechnerei, DurmersheimerStr. 23 ⊶ 5 30 02
— Fritz, Zollsekr, Erzbergerstr. 48
Engelmann Ed, Ing, GeorgFriedrichStr. 23
— Gotfriede, We, BerlinerStr. 55
— Hdw, Frau, Kaiserstr. 34a
— Johs, BehAng, HeilbronnerStr. 8
— Karl, kfmAng, GrötzingerStr. 4
— Marie, We, Roggenbachstr. 30
— Otto, Herstellung v Glaswaren, Schillerstr. 48
— Paul, Chemigraph, Weiherstr. 7
— Wlt, Maurerpolier, Schillerstr. 21
— Wilhelmine, We, Yorckstr. 34
Engelmeier Barb, Frau, Markgrafenstr. 4
— Karl, BkBeamter, BeiertheimerAllee 60
Engels Dr. A., Facharzt für Röntgenologie u. Strahlenheilkunde, GrötzingerStr. 3-5 ⊶ 4 10 92
Sprechst.: f. Diagn. u. Therapie
Mo. bis Fr. 8—12 Uhr,
Mo. u. Fr. 15—17 Uhr,
Di. u. Do. 15—18 Uhr
und nach Vereinbarung
— Dr Alfr, Facharzt, Bergwaldstr. 13 ⊶ 41092 (Wohn)
— Elise, GeschInh, Pfinztalstr. 84 ⊶ 41804
— Gerta, We, Hammerweg 11
— Hans, Pflästerer, Pfinztalstr. 84
— Hel, We, Kriegsstr. 189
— Hel, We, Sophienstr. 184
— Jos, Dekorateur, Schützenstr. 77
— Dr Lore, Ärztin, Bergwaldstr. 13 ⊶ 41092
— Maria, Frau, Grabenstr. 9
— Maria, We, Federbachstr. 8 a
— Rud, Kraftf, Taubenstr. 35
— Wlh, KonditorM, Karlstr. 136
— Wolfg, Kraftf, Sophienstr. 136

Engelsberger Eug, PInsp iR, Yorckstr. 51
— Lina, Ang, Yorckstr. 51
Engelskirchen Dor, Kontoristin, Augartenstr. 89
Enger Else, Rentnerin, Kriegsstr. 47
— Hertha, PAng, Kriegsstr. 47
— Marg, PAsstn aD, Kriegsstr. 47
Engert Amalie, We, Bunsenstr. 15
— Hch, Statistiker, Millöckerstr. 4
— Joach, Schokoladengroßhdlg, Kaiserallee 82 ⊶ 51485
— Marg, Trumpf-SpezGesch, Kaiserstr. 215 ⊶ 28657
— Paul, Bürovorsteher aD, Bismarckstr. 6
Engesser oHG, Autohaus, Ettlinger Str. 29-31 u Amalienstr. 55-59 ⊶ 3 03 26
Engesser Alb, Kfm, Gellertstr. 34
— Arth, Autokfm, Karolingerstr. 3 ⊶ 30326
— Charlotte, StudAssessorin, Weltzienstr. 18
— Elisab, We, Weltzienstr. 18
— Emil, Schuhm, Forststr. 19
— Frieda, We, BeiertheimerAllee 9
— Gertrude, We, Nokkstr. 10
— Gust, Arb, Augartenstr. 26
— Gust, Gebäudereiniger, Augartenstr. 26
— Johanna, Näherin, FranzAbtStr. 9
— Karl, Buchh, LudwigMarumStr. 43
— Kath, We, LudwigMarumStr. 43
— Willy, AutoKfm, Weltzienstr. 37 ⊶ 5 35 14
Engfer Gerh, BehAng, Berckmüllerstr. 31
Enghofer Anna, We, Pfinztalstr. 8

Rolf Enghofer
Eisenkonstruktionen
Kunst- und Bauschlosserei · Blitzableiterbau
Moningerstraße 28 ⊶ 25016

Engisch Kurt, HdlsVertr, GustavBinzStr. 6 ⊶ 2 76 97
Engl Dr Wlt, Phys, GermersheimerStr. 20
Engler Alb, Heiz, Karlsburgstr. 5
— Aug, GlaserM, KarlHoffmannStr. 9 ⊶ 31115
— Bernh, apStInsp, Kaiserallee 139
— Edm, Pflästerer, Pfinztalstr. 30
— Els, Malerin, OttoSachsStr. 1/4
— Erna, Frau, Gebhardstr. 7a
— Ernestine, We, AmRennbuckel 36
— Ernst, Helfer in Steuers, EttlingerStr. 37 ⊶ 30990
— Ernst, Ing, Schwarzwaldstr. 10
— Gerold, IngBüro (Bau), Am Rennbuckel 36 ⊶ 50118
— Gisela, Frau, Lindenallee 5
— Gust, VKfm, Kaiserallee 74
— Hch, MaschBauM, Marienstr. 68a
— Hel, Frau, OttoSachsStr. 1—4
— Hel, Verkfn, Nebeniusstr. 14
— Herb, ORegRat, NeuerZirkel 3
— Hrm, Schneid, Winterstr. 12
— Horst, Zollinsp, Karolingerstr. 12
— Ida, We, GeorgFriedrichStr. 26 H
— Otto, ElMech, Hertzstr. 152
— Otto, techn Physiker, Sonnenstr. 4
— Wlh, RegDir iR, Moltkestr. 25 ⊶ 2 45 37
— Wlh, StAmtm, Brahmsstr. 18

CARL ENGLERT
Eisenwarenfabrik — Verzinkerei
Eisenhandlung
Rheinhafen, Nördl. Uferstraße 7 ⊶ 51201

BAUGELD zu 4½% und hohe Steuerersparnis oder jährl. 25 bis 35% Wohnungsbau-Prämie. Guthabenzins 2½%
BADENIA BAUSPARKASSE KARLSRUHE 25 JAHRE
TELEFON 27318

BLB BADISCHE LANDESBIBLIOTHEK
Baden-Württemberg

KUNDENDIENST Trumpf TEL. 28822

Englert Ernst, Helfer in Steuers, EttlingerStr. 37 ⇔ 30990 (Wohn: Leopoldstr. 2 b)
— Heinz, ElInstall, Gerwigstr. 25
— Dr Herb, DiplIng, FelixMottlStr. 16 ⇔ 5 35 49
— Karl, KrimBeamt, Weinbrennerstr. 51
— Karl, PBetrAsst aD, Degenfeldstr. 2
— Luise, We, Klosestr. 11
Engling Fritz, Schreiner, MörscherStr. 15
Englisch Aloisia, Frau, Uhlandstr. 11
— Josefine, LebensmGesch, Haid&NeuStr. 36 ⇔ 24642
— Kurt, HdlsVertr, GustavBinzStr. 6
Engmann Elise, We, Eisenlohrstr. 3
— Günth, StudRat, Bahnhofstr. 24 ⇔ 3 02 87
— Ldw, VerbPrüf, Eisenlohrstr. 3
Engster Elisab, BbSekrn iR, Staudingerstr. 15
— Lina, TextilwGroßhdlg, Kronenstr. 35 ⇔ 27756
Engstle Frz, Orgelbauer, Amthausstr. 13
— Franz, Klavierrep, Lederstr. 7
Engver Alfr, Mal u Plast, KonstanzerStr. 5
— Arn, VerwAng, Lindenallee 19
— Minna, We, Posseltstr. 17
— Rich, VerwInsp, BaslerTorStr. 22
Enis Andr, Arb, Rehbergweg 18
— Ewald, ehem A Schöchle, Autospritzlackierungen, HansSachsStr. 25 ⇔ 21505
— Hch, Arb, Maxburgweg 12
Enke Egon, kfmAng, HambacherStr. 29
Enkelbacher Ferd, TelAsst, Buntestr. 1
Enkelmann Fritz, Schreiner, Werderstr. 67
Enneccerus Frdr, Offizier aD, Nelkenstr. 23
Ennenbach Kath, We, TirolerStr. 11
— Theo, Arb, TirolerStr. 11
Ennulat Alfr, BbInsp iR, Haizingerstr. 10
— Anna, Lehrn iR, Kandelstr. 8
Ens Marie, We, Dürrbachstr. 26
— Wlh, Schreiner, Marienstr. 52
Ensa GmbH f Chemie u Kosmetik, Wendtstr. 17
Ensberger Ferd, Textilkfm, Sonnenstr. 4
Enseleit Wlt, HdlgsBevollm, Staudingerstr. 9
Enseling Josefine, We, Boeckhstr. 32
— Rud, Kfm, Oberfeldstr. 3a
Entler Leo, VerwAsst, Weinbrennerstr. 35
Entz Armand, Facharb, Schillerstr. 58
— Wlh, RbOSekr aD, Gebhardstr. 7a
Enz Ldw, Treuhandbüro, Beethovenstr. 7 ⇔ 2 17 05
Enzenroß Hans, Amtsrat aD, Lessingstr. 25
Enzmann Ad, städtArb, Kelterstr. 6
— Andr, Rentn, Kelterstr. 15
— Anna, We, Görresstr. 8
— Anna, We, Kriegsstr. 252
— Erich, KfzHandw, LudwigWindthorstStr. 36
— Erika, We, Rappenstr. 11
— Erw, Gastst Prinz Berthold, Hertzstr. 15 ⇔ 5 24 89
— Gust, Lithogr, Kelterstr. 5
— Hrm, RegOSekr, Amalienbadstr. 29
— Hrm, RegSekr, Amalienbadstr. 29
— Hrm, Schloss, Killisfeldstr. 4
— Hildeg, Frau, Lortzingstr. 14
— Jak, HausM, Zähringerstr. 3
— Jos, Stricker, Albtalstr. 21
— Paul, Fliesengesch, Limburgweg 12a ⇔ 5 05 17
— Rob, KfzHandw, Akademiestr. 36
Epp Alfons, Arb, Kaiserstr. 111
— Alice, Frau, Steinfeldstr. 1
— Alois, ORangM, RüppurrerStr. 35
— Anna, We, Scherrstr. 7
— Ant, Buchh, Parkstr. 11
— Ant, Kraftf, Schützenstr. 57
— Aug, StbKontr, Schückstr. 9
— Emil, Kraftf, Steinfeldstr. 1
— Erich, ElMech, Rappenwörtstr. 31
— Florian, StAmtm, aD, Grenadierstr. 23
— Fritz, StbOKontr, GustavSpechtStr. 1
— Hans, StudRat, Karlstr. 152
— Herb, StbWagf, EmilGöttStr. 13
— Luise, We, EmilGöttStr. 13
— Marg, We, KarlHoffmannStr. 5
— Math, We, Kanonierstr. 5 ⇔ 5 15 49
— Max, ElOMont, Belchenstr. 59
— Meta, Buchhn, Kanonierstr. 5 ⇔ 5 15 49
— Otto, RbOInsp aD, Karlstr. 152
— Vinz, BbSekr, Sperberweg 13
— Wald, MaschSchloss, Laubenweg 40
— Wlt, LebensmGesch, Saarlandstr. 80 ⇔ 5 07 40
Eppel Elsa, Frau, Kreuzelbergstr. 2
— Elv, Frau, Weinbrennerstr. 21
— Frieda, We, Kronenstr. 56
— Helm, Kfm, Ritterstr. 29 ⇔ 21020
— Karl, SchmiedeM, Neubruchweg, Bar 4
Eppele Elfr, Frau, Sophienstr. 182
— Luise, We, Lessingstr. 2
— Th, OZugf, StuttgarterStr. 21
— Wlt, PolBeamt, Berckmüllerstr. 13
— Wlt, Kraftf, Lameystr. 26
— Wlh, VerwOInsp iR, Draisstr. 4
Eppelt Hubert, Inst u KlempnerM, GrötzingerStr. 46b
Eppenich Gertrud, Frau, Lenzstr. 9
Eppinger Berta, We, ReinholdFrankStr. 37
— Frdr, Rentn, Lessingstr. 40
Epple Ad, Schleif, KärntnerStr. 23
— Erich, BbInsp, RüppurrerStr. 53
— Irene, We, Blumenstr. 10
— Karola, We, Yorckstr. 48
Eppler Gertr, Hebamme, Erzbergerstr. 66
— Jos, OStellwM, Litzenhardtstr. 215
— Jos, Schloss, Litzenhardtstr. 22
Eppli, Elektrogesch, Haid&NeuStr. 46
Erat Frdr, kfmAng, Sophienstr. 89
— Max, KfzM, Marienstr. 95
Erath Erwin, BetrBuchh, Buschwiesenweg 15
— Hch, OPInsp iR, Südendstr. 25
— Jos, ElektroM, Gebhardstr. 52
— Klara, Verkfn, BreiteStr. 91

Erb
Kaiserstraße, Ecke Adlerstraße
DAS GROSSE SPEZIALHAUS
für Handarbeiten
Textil- und Modewaren
⇔ 26477

Erb Alb, Musiker, Herrenstr. 3
— Alfr, Drechsler, Weinweg 15
— Alfr, ElM, SchwetzingerStr. 54
— Alfr, Insp, Sophienstr. 145
— Alfr, Kartograph, Vorholzstr. 27
— Anna, Frau, Boeckhstr. 6
— Arth, Leichenschauer, Goethestr. 35

August Erb
Kurz- und Textilwaren - Großhandel
Kaiserstraße 115 ⇔ 26477

Erb Christof, DiplIng, Vorholzstr. 45
— Elsb, Frau, Kastellstr. 23
— Elise, We, Ernststr. 90
— Elise, We, Geibelstr. 4
— Elise, We, Gervinusstr. 6
— Elsa, We, Ernststr. 87
— Else, Frau, Zähringerstr. 60a
— Emil, Werkbote, Jägerhausstr. 64
— Emma, We, Ernststr. 101
— Emma, We, SchwetzingerStr. 13
— Erich, Blechner- u InstallGesch, Boeckhstr. 6 ⇔ 2 04 41
— Erna, Musikalienhdlg u Konzertdir, Herrenstr. 3 ⇔ 26077
— Ernestine, We u. Sohn, Bäckerei, Waldeckstr. 4 ⇔ 2 02 65
— Ernst, OPInsp aD, Ruschgraben 33 ⇔ 2 23 04
— Ernst, VersKfm, GrafEbersteinstr. 51
— Erw, kfmAng, Weltzienstr. 4
— Erw, VKfm, Hegaustr. 9 ⇔ 3 16 91
— Eug, technOPInsp, Ernststr. 57a
— Frz, AbtLtr, Nokkstr. 7
— Frieda, Büglerin, Asternweg 24
— Frdr, Bäckerei, Waldeckstr. 4 ⇔ 20265
— Frdr, MaschArb, Reitschulschlag 7
— Frdr, Mech, AlteKarlsruherStr. 19
— Frdr, OMont, An der Bahn 13
— Frdr, RegOBauInsp, RintheimerStr. 68
— Frdr, SchreinM, Ernststr. 85
— Fritz, Gärtn, KarlsruherStr. 40 (Gärtnerei: Haid&NeuStr. 233)
— Fritz, Schloss, Scheffelstr. 24
— Fritz, WerkM, Rheinstr. 69
— Gust, RbAmtm iR, Ruschgraben 50
— Gust, Rentner, Hauptstr. 55
— Gust, Rentner, Nelkenstr. 15
— Gust, kfmAng, SchwetzingerStr. 54
— Hans, BauTechn, Ernststr. 101
— Hans, HdlsVertr, Stösserstr. 3 ⇔ 5 37 61
— Herb, Elektr, Ernststr. 55
— Hrm Fr, ElMont, Ruschgraben 10 ⇔ 2 45 19
— Hermine, We, GrafEbersteinStr. 71
— Herta, We, Lauterbergstr. 10a
— Jda, Frau, Huttenstr. 27
— Jak, KrimBeamt, RüppurrerStr. 45
— Jul, BehAng, Essenweinstr. 45
— Jul, Helfer i Steuersachen, Staudingerstr. 23 ⇔ 5 22 19
— Jul, VerwOInsp iR, Nebeniusstr. 13
— K, HdlsVertr, Friedrichstr. 5 ⇔ 2 47 36
— Karl, PolM aD, Herderstr. 5
— Karl, Rentner, Adlerstr. 7
— Karl, Schlosser, Asternweg 24
— Karol, We, KarlsruherStr. 14a
— Kurt, Kfm, Kastellstr. 23 ⇔ 4 22 49
— Kurt, Kraftf, Eschenweg 6
— Lina, Frau, Hauptstr. 15
— Lina, We, Kriegsstr. 286
— Ldw, Schneider, EmilGöttStr. 5
— Luise, Buchm, Kriegsstr. 286
— Luise, Frau, Bunsenstr. 12
— Luise, Textilw, Kriegsstr. 159
— Luise, We, Ernststr. 48
— Luise, We, Ernststr. 66
— Luise, We, Hauptstr. 15
— Luise, We, Huttenstr. 11
— Luise, We, Putlitzstr. 14
— Maria, Fürsorgerin iR, GrötzingerStr. 25
— Math, We, Ernststr. 52
— Max, Pens, Hardtstr. 30
— Otto, Arb, SchwetzingerStr. 76

Wilhelm Müller
BÜRO-EINRICHTUNGEN
Karlstraße 34
General-Vertretungen
Fernruf 27080
Büromaschinen

BLB BADISCHE LANDESBIBLIOTHEK
Baden-Württemberg

BAHM & BASSLER
Mineralbrunnengroßhandlung
Karlsruhe, Moltkestr. 1, Lager: Zimmerstr. 3, Ruf 27455
Natürliche Mineralbrunnen
(Original Quellabfüllung)
zur Heilung und als Tischgetränk

Erb Otto, Zeichner, Neuheckstr. 1
— Paula, We, Kärcherstr. 3
— Paula, We, Kronenstr. 22
— Rud, kfmAng, GeorgFriedrichStr. 12
— Theo, Mech, Friedrichstr. 5
— Th, Schlosser, KarlsruherStr. 14 a
— Theod, technAng, Sudetenstr. 23
— Wlt, HilfsAsst, Sophienstr. 152
⇨ 25809

Walter Erb Textilwaren — Gardinen
Mühlburg, Rheinstr. 2, Ecke Philippstr. ⇨ 51459
Wohnung: Schwarzwaldstraße 16

— Wlh, Pens, RintheimerStr. 68
— Wlh, Rentn, KarlsruherStr. 30
— Wlh, WagnerM iR, Jägerhausstr. 16
— Willi, BehAng, Hagdornstr. 1
— Willi, kfmAng, Jagdstr. 7
— Willy, Drogist, Wattkopfstr. 42
Erbach, Anna, Frau, Hotzerweg 30
— Dr Kurt, Facharzt f inn Krankh, Beethovenstr. 2 ⇨ 2 82 50
Erbacher Helm, VerwAng, Rheinstr. 36a
— Hrm, Kirchenarchivar, KoblenzerStr. 5
— Hrm, Pens, GustavSpechtStr. 11
— Maria, PSekrn, Hirschstr. 101a
— Maria, We, Gartenstr. 83
— Rich, Sänger, Gartenstr. 83
— Rosel, We, RüppurrerStr. 112
Erban Anna, Schneidn, Baumeisterstr. 32 H
— Jos, Kfm, Baumeisterstr. 32
Erbe Hella, Frau, Goethestr. 27
— Jos, Polsterer, Körnerstr. 33/35
— Max, Bahnarb, Körnerstr. 33/35
— Rich, Ang, AugustBebelStr. 61
Erbel Otto, Bundesrichter, Klosestr. 38 ⇨ 3 07 89
Erben Anna, We, Karlstr. 60
— Frz, SchmuckwHerst, Moltkestr. 20, Bau A ⇨ 52717 (Wohn: Volzstr. 39)
— Maria, We, DurlacherAllee 24
— Max, Schuhmacherei, Löwenstr. 26 (Wohn: Pfauenstr. 36)
— Willy, Toiletteartikel, (Großhdlg), Rheinstr. 43a ⇨ 5 14 05
Erber Hdw, We, Leopoldstr. 22
Erbert Otto, Monteur, Mathystr. 14-20

Erbprinzenhof
siehe unter Hotel

Erbrecht Ferd, OLokheiz, Karlstr. 49b
— Rosa, Frau, Lessingstr. 47
Erbrich Alois, LagerVerw, LudwigWilhelmStr. 5
— Dr Ilse, DiplVolksw, Händelstr. 9 ⇨ 5 05 50
— Maria, Frau, Händelstr. 9
Erbstösser Fritz, Vertr, Akademiestr. 16
Erdbrügger Anna, We, Klopstockstr. 6
Erdel Elise, We, Marienstr. 29
— Karl, StInsp, Amthausstr. 4
— Otto, BkAng, Sternbergstr. 9
Erdmann Kurt, Kfm, Marienstr. 30
— Wilh, Rentner, KonstanzerStr. 13
Erdrich Arth, PSchaffn, Werderstr. 26
— Elsa, We, Federbachstr. 23
— Johanna, Laborgeh, Rheinstr. 35
Erfurth Else, We, Kapellenstr. 26
— Hermine, We, DurlacherStr. 95
— Karl, BbSchaffn, Rankestr. 9
— Ldw, Rentn, DurlacherStr. 52
Ergenbeck Frieda, We, Augartenstr. 64
— Lina, Ang, Augartenstr. 64
Ergotti, Möbelgesch, Wilhelmstr. 1 ⇨27052
— Erich, Kfm, AmSteinbruch 18 ⇨ 4 26 54
Erhard siehe auch Ehrhardt u Erhardt
— Ant, VerwSekr iR, Lessingstr. 47
— Aug, FbrDir, Rheinstr. 32 ⇨ 5 03 31
— Hdw, We, Pfauenstr. 62
— Helm, StbSchaffn, Weinbrennerstr. 90
— Karl, SpkOInsp, Kriegsstr. 266
— Max, Kfm, Klopstockstr. 1
— Max, Schlosser, ForchheimerStr. 6
— Wilhelmine, We, Rheinstr. 32
— Willi, städtAng, Donnersbergweg 4
Erhardt siehe auch Ehrhardt u Erhard
— Alois, Schneider, Hildebrandstr. 28
— Anna, OPSekr, Moningerstr. 28a
— Barbara, We, Scheffelstr. 10
— Emma, We, Werderstr. 4
— Gg, Rentn, Lessingstr. 54
— Gust, RbSekr iR, Dreisamstr. 6
— Helm, Ing, Kaiserstr. 99
— Jak, Rentn, Schützenstr. 39
— Joh, OBrandM, Lorenzstr. 30
— Joh, Packer, Humboldtstr. 2
— Joh, PSekr, RüppurrerStr. 118
— Karl, VKfm, Dreisamstr. 6 ⇨ 3 23 21
— Karlheinz, Zahnarzt, Feldst. 5
— Konrad, BkKassier, Rittnertstr. 8 ⇨ 53815 (Wohn: WiesbadenerStr. 7)
— Lisa, Weinhdlg, Westmarkstr. 91 ⇨ 4 10 05
— Ldw, Papier- u SchreibwGroßhdlg, Erbprinzenstr. 27 ⇨ ✱ 2 39 21

Ludwig Erhardt
Nachfolger
Das Haus für Papier- und Bürobedarf
Am Ludwigsplatz
Waldstr. 53, Ecke Erbprinzenstr. ⇨ 23925

Erhardt Magd, Frau, Brüchlestr. 1
— Marg, We, Essenweinstr. 40
— Mina, We, AntonBrucknerStr. 18
— Osk, Apoth, Röntgenstr. 5 ⇨ 2 46 71
— Wlt, Autoverm, Westmarkstr. 91 ⇨ 4 10 05
— Wrn, Kfm, Peter&PaulPlatz 4
— Wlh, Missionar aD, KoblenzerStr. 6
— Willi, PSchaffn, Goethestr. 15a
Erhart Franz, Rentn, Marienstr. 66
Erich Max, DiplIng, Pfinztalstr. 7 ⇨ 4 20 59
Erika, Schuhhaus, Erbprinzenstr. 31 ⇨ 2 35 71
Eritex-Textilvertrieb, Karlstr. 17 ⇨ 2 66 88
Erk Günth, Metzger, Werderstr. 78
Erkel Paul, HdlsVertr, Kaiserallee 18a
— Wlh, Ing, Machstr. 8
Erkelenz Willy, HdlsVertr, Dammerstockstr. 26 ⇨ 3 17 01
Erkelt Anna, We, Goethestr. 49
Erker Anna, Arbn, Gellertstr. 32a
— Rud, StbSchaffn, HagsfelderAllee 4
Erl Jos, Rentner, Goethestr. 26
— Dr Rich, Arzt, DanzigerStr. 6
Erlacher Elisab, Frau, Adlerstr. 46/48
Erle Gerh, DiplIng, Hördtstr. 39 ⇨ 5 27 63
Erlecke Hans, kfmAng, Kaiserallee 72
Erler Vroni, We, Hirschstr. 65
— Wlh, KrimOSekr, Pfinzstr. 20
Erles Gg, Reisevertr, Weinbrennerstr. 77 ⇨ 5 30 38
— Hildeg, GeschInh, Schillerstr. 51 ⇨ 2 76 66
— Karl, OIng iR, Erzbergerstr. 38
— Maria, Priv, Haizingerstr. 13
Erletz Adolfine, Rentnerin, Kriegsstr. 171
Erlmeier Jos, OZollInsp, Gellertstr. 19
Ermel Ad, Amtmann, Schultheißenstr. 18
— Ad, Fuhruntern, Reinmuthstr. 34 ⇨ 5 10 67
— Albert, Priv, Saarlandstr. 43
— Anna, We, Neufeldstr. 17
— Aug, Geflügelfarm u Brüterei, Saarlandstr. 166 ⇨ 51687
— Aug, OLehr, KarlSchurzStr. 29
— Aug, Maler- u Tapeziergesch, Rheinbergstr. 15 (Wohn: Rheinbergstr. 18)
— Berta, We, Saarlandstr. 2
— Emil, OLehr iR, Haldenwangstr. 5
— Emma, Rentn, EggensteinerStr. 31
— Frieda, We, UntereStr. 6
— Frdr, BauIng, UntereStr. 34
— Frdr, Maler, EggensteinerStr. 40
— Frdr Wlh, Landesproduktenhdlg, Neufeldstr. 11
— Gerh, Gärtnerei, Rheinbrückenstr. 20
— Gottfr, OLehrer aD, BrettenerStr. 17
— Heinz, Friseurgesch, Rheinbergstr. 6 (Wohn: Neufeldstr. 11)
— Herb, VerwSekr, Saarlandstr. 166
— Johanna, We, UntereStr. 34
— Karl, Plattenleg, Neufeldstr. 17
— Karl, Vertr, Laubenweg 14
— Kurt, Friseur, Neufeldstr. 62a
— Ldw, Metzger, Dreikönigstr. 7
— Lydia, We, EggensteinerStr. 24
— Mina, We, Saarlandstr. 70
— Samuel, Landw, Neufeldstr. 17
— Wlh, PSchaffn aD, EggensteinerStr. 29
Ermer Anna, We, Gluckstr. 1
Ermler Charl, We, Hennebergstr. 41
Ermlich Mina, We, Winterstr. 40
Erndwein Aug, Arb, Rheinbergstr. 28
— Bland, We, Agathenstr. 12a
— Emil, Rentn, Eckenerstr. 22
— Emil, technBbOSekr, Eckenerstr. 17
— Frz, Bauarb, Nuitsstr. 31
— Frdr, Pens, Kapellenstr. 36-38
— Gust, TelAsst, FriedrichWolffStr. 66
— Heinz, MaschSchlosser, Jägerstr. 52
— Heinz, VerwAng, Appenmühlstr. 3
— Hubert, Friseur, DurmersheimerStr. 31
— Jos, We, Jägerstr. 52
— Luise, We, FriedrichWolffStr. 66
— Wlt, Magaz, KonradinKreutzerStr. 13
— Wlh, Arb, Gewann Mittelreut
— Wlh, Rentner, UntereStr. 2
— Willi, Former, Reinmuthstr. 43
Erne Jos, Zollsekr, Erzbergerstr. 94
— Ther, We, Kriegsstr. 105
Ernert Siegfr, BbOInsp, Links der Alb 6
Ernesti Julie-Luise, Frau, Bismarckstr. 81

BAUBEDARF ★ G & S ★ KARLSRUHE I. B.
Baubedarf
Karlsruhe
Karlstraße 108/112
Fernruf ✱ 28523
Fugenlose Steinholzböden
Estriche
Feuchtigkeits-Isolierung

BLB BADISCHE LANDESBIBLIOTHEK
Baden-Württemberg

DKW-Personenwagen
DKW-LEEB
Karlsruhe, Amalienstr. 63/65
FERNRUF 26018

Ernst Ad, Rentn, Damaschkestr. 44
— Alfr, Kfm, Zunftstr. 3
— Anni, VerwOSekrn, Damaschkestr. 44
— Aug, Kfm, GeorgFriedrichStr. 22
— Charl, We, Wichernstr. 29
— Edw, kfmAng, Saarlandstr. 173
— Egon, Ang, Steinmetzstr. 8
— Elfriede, Frau, LandauerStr. 5
— Elisab, We, Kapellenstr. 72 ⇨ 2 67 66
— Else, DSchneiderei, MarieAlexandraStr. 12 ⇨ 32072
— Emil, Schrein, Karlstr. 49a
— Emilie, Frau, GeorgFriedrichStr. 15
— Emma, We, Schützenstr. 52
— Erich, DiplIng, DurlacherAllee 24
— Erw, Gipser, NeueAnlageStr. 31
— Erw, Schloss, Schillerstr. 55
— Frz, Kraftf, BreiteStr. 106
— Frdr, Kraftf, Nuitsstr. 31
— Frdr, Rentn, Lortzingstr. 18
— Frdr, StadtORechnRat aD, Silcherstr. 10
— Georg, Brauereiing, Haid&NeuStr. 18
— Günter, MaschSchloss, Hohenzollernstr. 39
— Hans, Buchb, Kriegsstr. 92
— Hans, KfzHandw, BreiteStr. 104
— Heinz, Glaser, Goethestr. 17
— Hrm, kfmAng, Amalienstr. 85
— Jak, Dreh, AuerStr. 9
— Joh, BbSekr, Gebhardstr. 13
— Jos, Arb, Fasanenstr. 3
— Jos, OPInsp aD, Nelkenstr. 11 ⇨ 5 27 43
— Jos, stKassengeh, Putlitzstr. 7
— Dr Karl, Augenarzt, GeorgFriedrichStr. 22 ⇨ 24456
— Karl, Feldhüter, ErnstFriedrichStr. 1
— Karl, Gärtnerei, Marstallstr. 32
— Karl, Glaser, Tullastr. 80
— Karl jun, Kraftf, Dohlenweg 17
— Karl sen, Kraftf, Luisenstr. 44
— Karl, Radiomech, Hertzstr. 130
— Karl, VAng, Luisenstr. 77
— Karl, VerwOSekr, Werderstr. 10
— Kurt, kfmAng, Sophienstr. 83
— Kurt, PolBeamt, Forststr. 53
— Leontine, We, Waldstr. 61
— Ldw, AutomDreh, Steinmetzstr. 8
— Ldw, BetrSchloss, Schloßbezirk 8
— Luise, We, Christofstr. 3
— Luise, We, Grabenstr. 9
— Manfr, Vertr, Werderstr. 10
— Marcel, KonditorM, Gluckstr. 6
— Mathias, Rentn, DurlacherStr. 93
— Otto, KzlSekr, Werderstr. 55
— Otto, KfzM, Marienstr. 96
— Otto, OLadeSchaffn, Werderstr. 74
— Otto, Pfarrer iR, AmAnger 26
— Paul, DiplIng, Arch, Hirschstr. 45
— Paul, Eisenbahner, Hohenzollernstr. 39
— Rob, Lackierer, AuerStr. 54
— Rolf, Schloss, Kriegsstr. 92
— Dr Rud, LGDir, Rittnertstr. 23 ⇨ 4 13 49
— Rud, StudRat, RüppurrerStr. 100
— Rupert, VerwOSekr, Brauerstr. 35
— Sgfr, techn TelInsp, Buschwiesenweg 3
— Sophie, We, Boeckhstr. 26
— Sophie, We, Körnerstr. 36
— Sus, We, MarieAlexandraStr. 12 ⇨ 3 20 72
— Veronika, Frau, Forststr. 29
— Wlt, techn TelInsp, Boeckhstr. 26
Ernst Wrn, techn EinkLtr, Kaiserallee 50
— Wlh, HausM, Baumeisterstr. 22
— Wilhelmine, Frau, Waldhornstr. 4
Ernstberger Frdr, Lagerarb, Rappenwörtstr. 20
— Mich, Beamter, Berckmüllerstr. 24
Ernsthausen Dr Wlh, PrivDoz, Holderweg 32 ⇨ 3 02 66
Erny Karol, We, BaslerTorStr. 41
d'Errico Ther, We, WolfartsweiererStr. 5 Bau 13
Ersch Joha, We, Weltzienstr. 3
— Karol, We, Stösserstr. 3a
Ersili Gertraute, We, RintheimerStr. 78

Erste Deutsche Knäckebrotwerke
Werk Karlsruhe GmbH.
Nordbeckenstraße 10-12 ⇨ 52021

Ertel Anton, Bauschlosser, Wachhausstr. 14d
— Aug, Arbeiter, Elsternweg 5
— Ernst, Gasth z Waldhorn, Waldhornstr. 60 ⇨ 2 77 03
— Hch, BehAng, Besoldgasse 2
— Hrm, Schiffer, Neufeldstr. 41a
— Hubert Arbeiter, Jägerstr. 60
— Käthe, We, Ernststr. 8
— Ldw, OJustRat iR, OttoSachsStr. 1-4
— Ldw, städtArb, Struvestr. 30
— Wlh, Schiffsführ aD, Neufeldstr. 41a
— Willy, Polier, Kronenstr. 6
Ertl Anton, Schlosser, Pfinzstr. 66
— Frz, Maurer, Damaschkestr. 62
— Frz, Verk, Pfinztalstr. 61
Ertle Eug, städtInsp, Lameystr. 65
— Frz, Arb, Bachstr. 41
Erwerle Karl, Schlosser, Dohlenweg 10
Erwig Kurt, kfmAng, Klosestr. 5
Erzinger Dorothea, kfmAng, LudwigMarumStr. 37
— Erw, GeschInh, Seydlitzstr. 4
— Gertr, We, Morgenstr. 1
— Kurt, Tankwart, Werderstr. 34a
— Martha, We, LudwigMarumStr. 37
Erzinger-Oehlbach Kurt, Ang, Werderstr. 30
Esaias Frz, Rentn, Kelterstr. 23
— Frdr, Rentn, Bleichstr. 21
— Frdr, Rentn, Jägerstr. 19
— Karl sen, Rentn, GrazerStr. 4
— Karl jun, Monteur, GrazerStr. 4
Esch Alfs, Lagerverw, Bannwaldallee 18
— Berta, We, Kronenstr. 8
— Elisab, We, Madenburgweg 6
— Genofeva, We, Werderstr. 31
— Hans, Schloss, Karlstr. 22
— Herb, Kraftf, Roonstr. 20
— Horst, HdlsVertr, Erzbergerstr. 12 ⇨ 2 03 45
— Ther, We, Madenburgweg 6
Eschbach Frz, Kraftf, Herrenstr. 48
— Hugo, Nachtwächter, DurmersheimerStr. 69
— Karl, Buchbind, Winterstr. 26
— Michael, MaschSchloss, Schlachthausstr. 10 A
— Dr Otto, Arzt, Nebeniusstr. 35
— Rob, Gartenarb, Berckmüllerstr. 4
Eschbacher Dr Frz, OBahnarzt, Bahnhofplatz 1 ⇨ 3 08 01 (Wohn.: Vorholzstr. 30)
Eschbaumer Frz, Bohr, Pfinztalstr. 8
— Karl, Landw, Pfinztalstr. 8
— Stef, Schuhm, Brüchlestr. 13
Esche Berta, We, EttlingerStr. 45
— Willy, techn Ang, EttlingerStr. 45
Eschelbach Anna, We, An der Stadtmauer 16
— Art, Handformer, Hildebrandstr. 28
— Kurt, Fräser, Westmarkstr. 38
— Rolf, Fräser, Turmbergstr. 4
Eschelbacher Carmen, HdlsVertrn, Nebeniusstr. 12
— Emma, We, Malvenstr. 11
— Jul, SchlossM aD, Lohndresch, Turnerstr. 48
Eschenbacher Wlfg, Musiklehrer, Goethestr. 52
Eschenlohr Frdr, Bauing, StuttgarterStr. 13
— Jos jun, Buchdr, Eisenlohrstr. 24
— Jos sen, Plakatmaler, Schillerstr. 31
— Lydia, We, Krokusweg 35
Escher Frz, PBetrAsst aD, Feierabendweg 23
— Karl, städtArb, Reichenbachstr. 26
Eschle Ldw, KfzM, LudwigWilhelmStr. 7
Eschment Anna, We, Welfenstr. 11
Eschner Erich, ElMont, LudwigMarumStr. 47
— Liesel, Frau, Goethestr. 25a
— Wlt, PFacharb, Bernhardstr. 6
Eschweiler Wrn, Student, Draisstr. 5
Eschweg Frida, KrimOSekrn, AuerStr. 60
Eser Karl, Vorarb, Haid&NeuStr. 68
Eska Frz, Handschuhm, Winkelriedstr. 26
Esklony Irmg, Frau, Lebrechtstr. 12
Esmann Hilde, Frau, Hohenzollernstr. 35
— Lothar, HdlsVertr, KarlHoffmannStr. 1 ⇨ 3 17 82
Espe Ella, Frau, Kriegsstr. 137
— Ida, We, Kriegsstr. 137
— Max, zahntechn Labor, ReinholdFrankStr. 42 ⇨ 23885 (Wohn: EmilGöttStr. 10)
Espert Elfriede, Musiklehrn, Nelkenstr. 31
— Helm, techn OPInsp, Seubertstr. 12 ⇨ 2 14 16
— Martin, Schriftsetzer, Weinbrennerstr. 48
Esselsgroth, Gesangschule, Beethovenstr. 5 ⇨ 25643
Esselun Liselotte, Frau, Ernststr. 58
Esser Antonie, We, Keplerstr. 6a
— Aug, Rentn, Adlerstr. 9
— Berta, We, Hardtstr. 68
Essig Ad, StbWagf, AugustSchwallStr. 6
— Anna, Frau, Ruschgraben 28
— Ant, PBetrAsst iR, DurlacherStr. 95
— Ant, Rentner, Killisfeldstr. 35
— Aug, mechWerkst, Litzenhardtstr. 87
— Bert, Parkettleger, Bannwaldallee 114
— Bertha, We, Kiefernweg 3
— Chr, VerwOSekr, Neubruchstr. 4
— Dav, Weinhdlg, Bienleinstorstr. 47 ⇨ 4 17 92
— Edmund, kfmAng, Zirkel 17
— Elise, We, Hohenzollernstr. 12
— Emil, PSchaffner, Poststr. 1
— Emil, VAng, Weinbrennerstr. 63
— Emilie, We, Litzenhardtstr. 87
— Dr Enno, DiplIng, KfzSachverst, Kriegsstr. 93 ⇨ 25652

MATHÄUS VOGEL
HIRSCHSTRASSE 44
Ruf: Sammel-Nr. 22411
AUTOVERMIETUNG mit Fahrer
Stadt-, Fern-, Hochzeit- u. Beerdigungsfahrten
mit 180er bis 300er Mercedes

BLB BADISCHE LANDESBIBLIOTHEK
Baden-Württemberg

Gebr. Kolb *Laden-Einrichtungen* Gegr. 1872
Bachstr. 43 *Innenausbau* Fernruf 52221/22

Essig, Erich, Schreiner, HeilbronnerStr. 7
— Erika, KrkSchwester, Wattkopfstr. 34
— Ernst, Inhn: Hilde Essig, Kaffeegroßrösterei u Lebensm, Huttenstr. 30 ⇨ 20308
— Ernst, Kfm, Huttenstr. 23 ⇨ 24193
— Ernst, PolOM, Tannhäuserstr. 9 ⇨ 5 08 54
— Eug, Maler, BreiteStr. 62
— Eva, We, Klauprechtstr. 34
— Frz, PFacharb, DurlacherAllee 65
— Frieda, Frau, Dohlenweg 16
— Friederike, Frau, Südendstr. 33
— Gust, WerkM, Zollstr. 9
— Hans, FrisM, JohannStraußStr. 1
— Hans, KfzM, Hirschstr. 6
— Hdw, We, BreiteStr. 73
— Hch, Lokheizer, Wichernstr. 12
— Heinz, Mech, Staudingerstr. 15
— Helm, Ang, Friedrichsplatz 2
— Hrm, Install, Brauerstr. 15
— Hrm, Stein- u Offsetdrucker, Augartenstr. 49a
— Hilde, GeschInhn, Huttenstr. 23
— Hildeg, We, Amalienstr. 6
— Joh, Arb, DurmersheimerStr. 90
— Joh, HausM, Hirschstr. 6
— Jos, MetDrück, GottesauerStr. 22
— Jos, Schloss, Marienstr. 59
— Jul, PSchaffn, Enzstr. 24
— Justina, We, DurmersheimerStr. 67
— Karl, Arb, DurmersheimerStr. 60
— Karl, Automech, Kriegsstr. 2
— Karl, Former, Ahaweg 8
— Karl, Kfm, Hirschstr. 152
— Karl, Kraftf, Jollystr. 15
— Karl, Masch, DurmersheimerStr. 96
— Leop, Rentn, Wielandtstr. 6 H
— Lina, We, Charlottenstr. 10
— Lina, We, Nikolausstr. 15
— Lina, We, Ostmarkstr. 56
— Lothar, Friseur, Kiefernweg 3
— Luise, We, Litzenhardtstr. 109
— Luise, We, Sternbergstr. 14
— Luise, We, Yorckstr. 21
— Maria, We, Hirschstr. 96
— Mina, Frau, Yorckstr. 55
— Osk, D u HFriseurgesch, Parfümerien, Waldhornstr. 8 ⇨ 2 72 47
— Otto, KfzHandw, Pfalzstr. 2
— Paul, Forstamtmann, Krämerstr. 56
— Paula, Gastst Bahnhof Knielingen, Saarlandstr. 96 ⇨ 52289
— Rosel, We, Sophienstr. 12
— Sofie, We, Kriegsstr. 167
— Stef, Frau, Gebhardstr. 45

Walter Essig
Licht-, Kraft- und Radioanlagen
Kriegsstraße 93 ⇨ 24850

— Wlh, Eisendreh, Sophienstr. 89
— Wlh, Lagerist, Hammweg 3
— Willy, Maler- u Vergoldergesch, Kriegsstr. 154 (Wohn: Hirschstr. 96)
Eßlinger Alfr, Elektr, Schlachthausstr. 10 C
— Lina, We, Gerwigstr. 59
— Ther, We, Gewann Kleinoberfeld 35
Essmann Hch, Bauing, KehlerStr. 8
Esso-AG, Großtanklager, Hansastr. 35 ⇨ ✱ 50931, Lager Karlsruhe, Benzstr. 10-14 ⇨ 5 17 11
Esswein Alb, Bauuntern, Märchenring 56 ⇨ 5 39 16
— Anna, We, Vorholzstr. 43
— Elise, We, Nuitsstr. 23 ⇨ 5 35 35
— Emma, We, Schwarzwaldstr. 13 ⇨ 3 16 26
— Erich, KrimBeamter, Nuitsstr. 23
— Irma, We, Steinstr. 27
Estedt Ekkeh, Schlosser, Nelkenstr. 23
— Karl, Kraftf, Nelkenstr. 23
— Karoline, We, GustavBinzStr. 25
Estelmann Else, We, Priv, Liebigstr. 19 ⇨ 5 23 34
Ester Joh, SchneidM, Körnerstr. 32
Esterle Wlh, Autoschloss, Feldblumenweg 9
Estler Hellm, HdlgsGeh, Westmarkstr. 86
Estrack Hch, Maur, Heimgartenweg 4
Etmanski Carola, We, DaxlanderStr. 145

ETO
NAHRUNGSMITTELFABRIKEN
RICHARD GRAEBENER
KARLSRUHE i.B.
KAISERALLEE 15 TELEFON ✱ 28951

ETROWA GmbH, Zweigniederl, Poststr. 4 ⇨ 32463
Etsch Frz, OStabsintend iR, Gutenbergstr. 4
Etschmann Emma, We, GrötzingerStr. 50a
— Lisette, We, BaslerTorStr. 15
— Max, PolWachtM, Millöckerstr. 3
Ette Alb, BbBetrWart aD, Lohfeldstr. 12
— Erich, VAng, Lohfeldstr. 36
Ettl Therese, Rentnerin, RintheimerStr. 78
Ettlingen-Maxau, Papier- u ZellstoffwAG, Werk ZellstoffFbr Maxau ⇨ ✱ 5 14 22
Ettner Emil, Schmied, Federbachstr. 33
Ettrich Ernst, Schreiner, Seboldstr. 9
— Sofie, Hebamme, HagsfelderAllee 5d ⇨ 2 44 47
— Wlh, VerwAng, Humboldtstr. 28
Etuisfabrik Karlsruhe, Karl Müller, Gartenstr. 72 ⇨ 2 57 36
Etzel Albr, Techn, DurlacherAllee 18
— Anna, We, Lessingstr. 25 ⇨ 2 18 40
— Edgar, Kalkulator, Nelkenstr. 25
— Else, Sekrn, Erzbergerstr. 3
— Emma, Frau, Goethestr. 33
— Erich, Werkf, Gluckstr. 16
— Eug, Rentner, Kaiserstr. 50
— Fritz, Pflästerer, Spitalstr. 3
— Hans, Bauing, Dürrbachstr. 25
— Käthe, We, Dürrbachstr. 25
— Kurt, Briefträger, Berckmüllerstr. 14
— Magda, DSchneid, Gluckstr. 16
— Rolf, Ing, Geranienstr. 26
— Rosalie, We, Geranienstr. 26
— Wlt, ElInstall, Geranienstr. 26
— Wlt, Kraftf, Gartenstr. 62 H
Etzhold Käthe, Frau, Bunsenstr. 5
Etzkorn Ad, Pens, Striederstr. 19
— Andr, PSekr, Marienstr. 95
Etzkorn Ant, Schloss, Augartenstr. 58
— Emma, PAsstn aD, Gartenstr. 83
— Ernst, Mech, Kaiserstr. 34
— Frieda, We, Sommerstr. 16
— Hanns, VInsp, Welfenstr. 4a ⇨ 3 17 67
— Hrm, Priv, Rankestr. 6
— Rob, PBetrAsst, Sommerstr. 16
— Wlt, MaschSchloss, Gervinusstr. 10
Eucker Anni, Frau, Schloßbezirk 2
— Hch, Ing, Edelsheimstr. 5
Eule Kurt, BlechnM, KoblenzerStr. 4a ⇨ 3 03 16 (Werkst: Goethestr. 30)
Eulentrop Paul, Dekorateur, Klosterweg 67
Euler Dr Wlh, DiplKfm, KarlSchremppStr. 10
Eulitz, Alfr, VerwAng, Kriegsstr. 61
Eurich Hrm, GaststBes, Dammweg 52 ⇨ 5 02 40
— Hrm u M Schweinfurth, Gastst Schwarzer Adler, Inselstr. 28 ⇨ 51769
Euringer Frz, Geschf, Karlstr. 115
Eustachi Paul, Prosektor, Viktoriastr. 6
— Rolf, Schneider, Goethestr. 51
Eusterholz Hch, VersAng, Fremersbergweg 8
Euteneuer Gust Ad, DiplIng, Adlerstr. 60
— Harald, Ing, Gellertstr. 6
Eva Jakob, sen, Arb, KarlsruherWeg 8
— Jakob jun, Schreiner, KarlsruherWeg 8
Evang kirchl Einrichtungen siehe auch Abt I

Evang. Diakonissenanstalt
Diakonissenstraße 28 ⇨ ✱ 31871, 32540
deren Krankenhäuser siehe unter K

Evang. Diakonissenhaus Bethlehem
Blücherstraße 20 ⇨ 51062
dessen Kindergärtnerinnenseminar siehe unter K und Abtl. I

Evang. Gemeindedienst
Ortsstelle der Inneren Mission
Stephanienstraße 98 ⇨ ✱ 24821
Alle Einrichtungen siehe Abtl. I S. 15, 16 u. 17

Evang Hilfswerk, KarlFriedrichStr. 23 ⇨ 2 34 37
Evang Kindergärtnerinnen-Seminar, Blücherstr. 20 ⇨ 5 10 62

Evang. Kirchengemeindeamt
Kirchensteuerkasse
Stephanienstraße 100 ⇨ 24821
Kassenstunden tägl. 8-12 Uhr

Evang Landeskirchenkasse, Blumenstr. 1 ⇨ ✱ 2 59 61
Evang LuthGemeinde, Bismarckstr. 1 ⇨ 2 48 03
Evang ObKirchenrat, Blumenstr. 1 ⇨ ✱ 2 59 61
Evang Presseverband f Baden, Blumenstr. 1 ⇨ ✱ 2 59 61

Wilhelm Müller General-Vertretungen
BÜRO-EINRICHTUNGEN **Büromaschinen**
Karlstraße 34 Fernruf 27080

BLB BADISCHE LANDESBIBLIOTHEK
Baden-Württemberg

MONINGER BIER
anerkannt hervorragend

Evangelische Sortiments- und Verlagsbuchhandlung Flügel & Co. Nachf.
Inh. Ulrich Perels
früher Ev. Schriftenverein
Waldstr. 40 c ⇔ 27498

Evang Verein f inn Mission Augsb Bek, Amalienstr. 77 ⇔ 2 34 34
Evang Verein f Stadtmission, Kreuzstr. 23 ⇔ 2 34 75
Everding Wolfg, Versandgesch (Porzellan), Tulpenstr. 6a ⇔ 3 07 48
Evers Emma, We, Postweg 23b
— Frdr, OIng, ReinholdFrankStr. 64
— Hilda, We, Oosstr. 1
— Johanna, Frau, Klauprechtstr. 37
— Karl, MaschTechn, Moningerstr. 3
Eversmeier Dr Klaus, Revisor, Zähringerstr. 55
— Otto, Steuerber, Bachstr. 12 ⇔ 5 10 97
— Sigrid, kfmAng, Zähringerstr. 55
Ewald Berta, We, Zunftstr. 2
— Ed, Rentn, Humboldtstr. 28
— Egon, StbOWagf iR, Tullastr. 67
— Elisab, Frau, BeiertheimerAllee 7
— Elsa, We, Essenweinstr. 18
— Else, Frau, Goethestr. 32
— Emilie, We, Dietrichstr. 20
— Gerh, StbWagenf, Humboldtstr. 28
— Hans, technBbOInsp, Edelsheimstr. 3a
— Helm, Arb, Elfmorgenbruch 13
— Herb, Buchh, Murgstr. 6
— Jul, OfensetzerM, Zähringerstr. 82
— Karl, Major d Schupo iR, Eisenlohrstr. 5
— Kurt, ElektrMont, Kronenstr. 2
— Rich, Ang, LdwWilhelmStr. 18
— Wlt, HdlgsBevollm, Meidingerstr. 5
— Wlt, Monteur, LudwigMarumStr. 45
Ewe Kurt, Ing, Bachstr. 39
Ewerle Karl, Schloss, Dohlenweg 10g
Ewers Hans, HdlsVertr, Waldhornstr. 17
Ewinger Joh, Blechn, Kropsburgweg 40
— Peter, Drechsler, Kropsburgweg 40
Exl Ludwig, kfmAng, Luisenstr. 1
Exner Heinz, KrimBeamter, Herrenstr. 34a

Eyacher Kohlensäure-Industrie
Kohlensäure-Trocken-Eis
Schlachthausstraße 11 ⇔ 23521

Eyer Auguste, We, Scherrstr. 12
— Josefine, We, Scherrstr. 12
— Margaretha, We, Händelstr. 16 ⇔ 5 30 56
— Norbert, Waagenbauer, Scherrstr. 12
Eyermann Jos, Dreher, Lachnerstr. 24a
— Rosa, We, Geranienstr. 18
Eymann Hch, Kfm, DurmersheimerStr. 3
— Heinz, Lebensm, Hardtstr. 70 ⇔ 5 16 27
Eyring & Co oHG, PräzDrahtgewFbr, Glasweg 5 ⇔ 52626
Eyring Alb, VerwAng, Schützenstr. 50
— Gerd, Ing, Weinbrennerstr. 78
— Paul, Ing, Stephanienstr. 84 ⇔ 2 84 14
— Wrn, VerwAng, SpielbergerStr. 6
Eysler Fritz, FbkLtr, Kopernikusstr. 3 ⇔ ben 5 10 24
Eyssen Elsa, Rentn, NördlHildapromenade 15
Eyth Gertr, Pianistin u Cembalistin, Links der Alb 9 ⇔ 31721

F

Faas siehe auch Faaß
— Alfr, Gemüsehdlr, DurlacherStr. 48
— Alfr, PAng, Gudrunstr. 20
— Amal, We, Am Anger 21
— Anna, We, Hertzstr. 16 Bau 35 Nord
— Elisab, Frau, An der Stadtmauer 12
— Ernst, Kraftf, Bellenäckersiedlung 20
— Eug, GipserM, Tulpenstr. 29 ⇔ 32047 u andere

Faas Eugen u. Sohn Gipsermeister, Gipser- u. Stukkateurgeschäft, K'he-Rüppurr, Tulpenstr. 29 ⇔ 3 20 47 u. 3 05 59

— Günth, BehAng, Tannhäuserstr. 12
— Günth, DiplIng, Postweg 12
— Math, Heilpraktikn, Kurfürstenstr. 18 ⇔ 3 20 87
— Otto, Bauing, Lebrechtstr. 23 ⇔ 3 05 59
— Otto, MaschIng, KarlWilhelmStr. 18
— Rosa, We, Luisenstr. 75a
— Wrn, Arbeiter, Volzstr. 45
— Wlh, BuchbM, Mathystr. 14-20
— Wlh, Milchgesch, Volzstr. 2 (Wohn: Volzstr. 45)
— Wlh, SparkInsp, Amalienbadstr. 12
Faaß u Brenneisen, Fleischereibed u Kühlanlagen (Inh: Rob Faaß), DurlacherAllee 40 ⇔ 2 87 88
Faaß siehe auch Faas
— Aug, StbOKontroll, Tullastr. 78

Faaß Chr., Inh. Franz Stitzel
Buchdruckerei u. Verlag, Jollystr. 21 ⇔ 26484

— Erika, DFriseurgesch, Bernhardstr. 9 ⇔ 2 10 02
— Helm, kfmAng, Nowackanlage 15
— Karl, städtArbeiter, Nowackanlage 15
— Rob, Kfm, DurlacherAllee 40 ⇔ 2 87 88
— Wlh, Pack, Hertzstr. 80
Faatz Ph, Werkf, Forlenweg 5
Fabacher Gertr, We, Jollystr. 9
Fabeck Hildeg v, Gesangspäd, Leopoldstr. 12 ⇔ 2 15 12
Fabel Frdr, Kraftf, Bellenäckersiedlung 12

Faber Dr. & Co.
KG. für Finanzierungen
Fichtestraße 3 ⇔ 27239

Faber Anna, Frau, KleineFederbachstr. 2
— Anna, We, Gerwigstr. 39
— Art, VerwInsp, Römerstr. 18
— Bernh, Rentn, Federbachstr. 26a
— Eberh v, DiplIng, KonstanzerStr. 1
— Edeltr, Schriftltrn, AugustBebelStr. 52
— Elisab, We, Amthausstr. 8
— Ella, Frau, Kastenwörtstr. 5 H
— Elsa, Frau, Hauffstr. 6
— Emil, Kranf, KleineFederbachstr. 2
— Frz, Schrein, Federbachstr. 33a
— Frdr, Kraftf, Federbachstr. 26a
— Frdr, Lagerverwalter, Federbachstr. 26a
— Gertrud v, We, Weinbrennerstr. 60
— Gottl, Bäckerei, Hirschstr. 34 ⇔ 2 75 04
— Greg, Kranf, Luisenstr. 58
— Dr Gust, Schriftsteller, Holderweg 34
— Helma, Frau, GottesauerStr. 13
— Hildegard, Schriftleiterin, AugustBebelStr. 52
Faber Jos, Schaber, Pfarrstr. 13
— Karl, BehAng, Lenzstr. 8
— Kurt, BäckerM, Hirschstr. 34
— Kurt, Kfm, Turmbergstr. 2 ⇔ 4 24 64
— Margot, Lehrerin, Moltkestr. 99
— Maria, We, AugustBebelStr. 52
— Paul, Kraftf, Amalienstr. 61
— Paul, MalerM, Amthausstr. 8
— Rob, Arb, Taubenstr. 42
— Rob, kfmAng, Zeppelinstr. 23
— Stef, GewOLehrer, DurlacherAllee 11
— Wlt, Schloss, KleineFederbachstr. 2
— Wlh, Helf i Steuers, Moltkestr. 99 ⇔ 5 06 04
— Wilhelmine, Frau, Scheffelstr. 59
Fabian Dr Alfred, RbPräs iR, BeiertheimerAllee 40
— Flor, Weichenw, Raiherwiesenstr. 6
— Franz, Gürtler, Moltkestr. 20
— Gg Arb, Valentinstr. 45
— Gertr, We, Wilhelmstr. 49
— Helga, We, Kriegsstr. 89
— Leopoldine, Frau, Gellertstr. 11
— Otto, Schlosser, Ostmarkstr. 25
Fabis Marian, DiplIng, DürkheimerStr. 11
Fabitschowitz Stef, Zimmerm, Klauprechtstr. 37
Fabricius Minna, We, Neckarstr. 30
Fabry Ernst, Rentn, Kreuzstr. 31
— Frida, We, Zähringerstr. 12
— Friedel, Frau, Schillerstr. 55
— Gust, MagazVerw, Uhlandstr. 41 ⇔ 5 36 41
— Gust, SchlosserM, Bachstr. 44
— Heinz, Wagner, Bienleinstorstr. 32
— Karl, Koch, Waldhornstr. 49
— Karl, Lebensm, GutMagnusStr. 1 ⇔ 4 15 16
— Leop, Kraftf, GottesauerStr. 20
— Wlt, Mech, Bachstr. 44
Fachnormen-Ausschuß Lokomotiven, Jahnstr. 11a ⇔ 2 24 37
Fachverbände u Fachvereinigungen siehe auch Abt I des Adreßbuches

Fachverband des Butter-, Käse-, Fettwaren-Import- und Großhandels Baden-Württemberg, Welfenstraße 9 ⇔ 30137

Facius Dr Herb, Arzt, Morgenstr. 26
Fackel Frdr, Ing, Gudrunstr. 1
Fackler siehe auch Fakler
— Hortense, GeschInh, Waldstr. 63 ⇔ 2 72 19
— Kurt, Kfm, Schubertstr. 5 ⇔ 5 25 90
— Rob, Schauspiel, Südendstr. 40 ⇔ 2 71 08
Faden Charl, We, Grillparzerstr. 5
Fader Gust, RbAmtm aD, Rittnertstr. 13
— Heinz, Ang, Rittnertstr. 13
— Karol, We, Bettengesch, Karlsburgstr. 2 ⇔ 4 11 88
Fadinger Eugenie, Frau, Brauerstr. 49
Fadle Dr Joh, Ing, GgFriedrichStr. 17
Fäger Alb jun, Mech, Parkstr. 13
— Alb sen, Rentn, Lohfeldstr. 20
— Frz, Rentner, Wilhelmstr. 78
— Karl, städtArb, Morgenstr. 5
— Osk, städtArb, Lohfeldstr. 11
— Rudi, GipserM, Gewann Kleinoberfeld 30
— Wlh, KfzM, Rankestr. 6
Fähnle Aug, Glaser, Markgrafenstr. 24

BAUGELD zu 4½% und hohe Steuerersparnis oder jährl. 25 bis 35% Wohnungsbau-Prämie. Guthabenzins 2½%
BADENIA BAUSPARKASSE KARLSRUHE 25 JAHRE
TELEFON 27318

BLB BADISCHE LANDESBIBLIOTHEK
Baden-Württemberg

Karlsruher Eisen- und Stahlhandel G.m.b.H.
Stab- u. Formeisen - Universaleisen - Spezialprofile - Qualitätsstabstahl - Blankmaterial - Schmiedematerial
Qualitätsfeinbleche - verzinkte Bleche - Mittel- und Grobbleche, sowie Stahlbleche in sämtlichen Güten,
Formaten und Stärken - Gas- und Geländerrohre - rohe schwarze Schrauben - Unterlegscheiben und Federringe
KARLSRUHE Fautenbruchstraße 49/51 Ruf Sammel-Nr. 3 14 87
Fernschreiber: Nr.: 0782 763 esta karlsruhe

Färber Gg, JustOInsp, Dammerstockstr.21
— Gertr, Frau, Thomashof 11a
— Julius, RundfMech, Schützenstr. 56
— Lydia, Frau, Kreuzstr. 25
— Lydia, Schwester, Goldlackweg 14

Färberei und Chem. Reinigung
Karl Crocoll
früher Julius Balke
Akademiestr. 26 ⇨ 22232

FÄRBEREI PRINTZ GMBH
Chemische Reinigungswerke
Großwäscherei
SEIT 1846
Hauptwerk u. Fabrikfiliale: Ettlinger Str. 65/67
⇨ 30507/08/09
Weitere Annahmestellen:
Am Schmiederplatz ⇨ 21844
Ebertstraße 4 ⇨ 30370
Kaiserstraße 65 ⇨ 24282
Kaiserstraße 120 ⇨ 23119
Kaiserstraße 245 ⇨ 23307
Karlstraße 128 ⇨ 31665
Kriegsstraße 3a ⇨ 27906
Pfinztalstraße 43 ⇨ 41311
Roonstraße 17 ⇨ 27370
Schützenstraße 18 ⇨ 22682
Ettlingen, Schillerstraße 4 ⇨ 2167

Schmitt Chemische Reinigung Färberei
Expreß-Reinigung
Scheffelstraße 53 ⇨ 25379
Kaiserstraße 48 ⇨ 25376

Fäseler Anna, Buchhn, Lessingstr. 8
— Paul, Kalkul, Mainstr. 12
Fäßer Alb, KrimBeamt, Vorholzstr. 12
— Karl, FeinmechWerkst, Akademiestr. 29 ⇨ 2 15 47 (Wohn: Akademiestr. 21)
— Karl, OWerkf iR, Waldring 10
— Karl, KfzHandw, Sophienstr. 43 H
— Osk, BetrLtr, Winterstr. 26
— Paula, kfmAng, Waldring 10
— Rolf, technAng, Weinbrennerstr. 63
Fäßler Elisab, We, MörscherStr. 9
— Johanna, Frau, Gluckstr. 12
— Karl, VerwOInsp iR, Kriegsstr. 230 ⇨ 2 80 96
— Otto, BehAng, HeilbronnerStr. 25
Fäth Willi, VerwOInsp, Nebeniusstr. 3
Fahland Jürgen v, DiplIng, Rittnertstr. 25 ⇨ 4 24 07
Fahle Ernst, MolkereiM, KarlsruherStr. 24
Fahlke Günther, DiplIng, Gerwigstr. 16
Fahner Frz, ScheibenhardterWeg 19
Fahner-Heitmann Claire, GeschInhn, ScheibenhardterWeg 19
Fahr Ernst, BkRat aD, Liebigstr. 15
— Rob, Vertr, Kaiserallee 119
Fahrbach Anneliese, Frau, Valentinstr. 47
— Emil, Fasser, Bellenäckersiedlung 11
— Jul, Rent, Bachstr. 58 H
— Rud, BehAng, Karlstr. 162
— Sophie, We, Essenweinstr. 44
Fahrendholz Wrn, Kraftf, Daxlander Str. 64
Fahrer u Co, Formular Verlag, Stephanienstr. 65-69 ⇨⇨ 23330
Fahrer siehe auch Farer
— Elise, Schneiderin, Pfinztalstr. 58-60
— Emilie, Priv, DurmersheimerStr. 49
— Emma, We, Zeppelinstr. 28
— Gustav, OTriebwagenf, Boeckhstr. 38
— Hrm, RbSekr aD, Sinnerstr. 11
— Irma, Kontoristin, Bellenäckersiedlung 11
— Karl, städtArb, Killisfeldstr. 7
— Wilhelmine, We, Gebhardstr. 20
Fahrner Ernst, Rentn, LangeStr. 131
— Kurt, ElInstall, LangeStr. 131
— Magd, We, Dohlenweg 9
Fahrnschon Karl, KüferM, Eisenlohrstr. 12
— Karl, Weinhdlg, Sophienstr. 49
Faig Gg, Kraftf, GrötzingerStr. 21
— Maria, We, DurlacherAllee 67
— Pauline, We, Kornblumenstr. 8
Faiß Gg, Blechn, LudwigWilhelmStr. 6
— Marie, We, Steubenstr. 8
— Rolf, kfmAng, Bachstr. 48
— Wlh, RegOAmtm, Mannheimer Str. 92
Faißt Otto, PolM, Lessingstr. 15
— Rich, Rentn, Erzbergerstr. 72
— Rud, StSekr, HambacherStr. 4
Faist Cilly, We, Leibnizstr. 2
— Frieda, We, Kronenstr. 28
— Lina, Rentnerin, Brauerstr. 51
Fajkus Edith, Frau, Goethestr. 49
Fakler Alfr, Rent, Wattkopfstr. 41
— Jos, Rentner, Leopoldstr. 6
Falck Hrm, Maler, Bahnhofstr. 44
Falcke, Zahnarzt, Sprechz.: 10—12 u. 15—19 Uhr, Mittw. u. Samst. nach Vereinbarung Uhlandstr.3 Ecke Kaiserallee ⇨52676 *
Falger Eug, BezDir, ReinholdFrankStr. 66 (Büro: Karlstr. 21)
Falk Adolf, Kältemont, Blumenstr. 19
— Anna, Rentn, Gerwigstr. 27
— Anna, We, Kriegsstr. 47a
— Charlotte, Sekrn, Kriegsstr. 115
— Bruno, Mech, RastatterStr. 17
— Edm, RegVermRat iR, Moningerstr. 2
— Elise, AbtLtrn, Gellertstr. 28
— Frz, FilLtr, Gellertstr 3
— Gerh, Baggerf, Helmholtzstr. 3
— Gerh, DiplKfm, Nelkenstr. 1
— Hch, Stadtamtm, Hohenzollernstr. 20
— Helmut, Kaminfeger, Degenfeldstr. 4a
— Helm, Schlosser, Lessingstr. 9
— Joachim, kfmAng, Erzbergerstr. 66
— Johanna, Frau, Wendtstr. 17
— Jos, Handformer, Hauptbahnstr. 2b
— Käthe, Frau, Ang, Erzbergerstr. 66
— Karl, ELM, Gerwigstr. 27
— Kath, We, Winterstr. 22a
— Ldw, technInsp, Parkstr. 11
— Luise, BerufsschLehrn, Weinbrennerstr. 32
— Marie, Schwester, Hirtenweg 10
— Marta, We, Wettersbachstr. 1
Falk Dr. Max, Zahnarzt, Kriegsstr. 47 (Karlstor) ⇨ 25840 *
— Mina, We, Augartenstr. 95
— Otto, OLokf, Hermannstr. 5
— Otto, VerwAng, Berckmüllerstr. 19
— Rob, PKraftwagf, AntonBrucknerStr. 4
— Theo, Transportuntern, BaslerTorStr. 13 ⇨ 41371
Falk Theo, vorm Aug Rittershofer, Transportgesch, ⇨ 41371
— Wilh, MaschIng, Neckarstr. 24
Falke Gg, AbtLtr, AugustBebelStr. 77
— Günter, HdlsVertr, Dragonerstr. 11

Heinrich Falke
gegr. 1899
Blumen- und Trauerwarenfabrik
Nowackanlage 2 Pk 2656 ⇨ 26571

— Ldw, HdlsVertr, Dragonerstr. 11 ⇨ 5 18 47
— Margot, We, Gluckstr. 6
Falken-Apotheke, Inh Hrm Nesselbosch, Kastenwörtstr. 26 ⇨ 5 10 40
Falkenberg Elisab, kfmAng, Rechts der Alb 9
— Fritz, Mech, Schnetzlerstr. 1
— Leop, StAmtm, RüppurrerStr. 35
— Otto, KammerMus, Schnetzlerstr. 1
— Phil, Kontrolleur, Römerstr. 23
Falkenpflug, Inh: Fritz Pflug, Schokoladenfabrik, WeingartenerStr. 54 ⇨ 4 25 11
Falkenstein Erw, BbAsst, Tullastr. 67
— Frz, HdlsVertr, Kriegsstr.165 ⇨ 5 03 77
— Herb, HausM, Klosterweg 20

Johann Falkenstein
Bau-, Möbel- und Sargschreinerei
Durlacher Allee 58 ⇨ 24240
Wohnung: Buntestraße 5

Falkner Frdr, BkKfm, Gritznerstr. 3
— Th, Inh Alwin Heim, Nähmasch,Fahrr, Kraftfz, Gritznerstr. 3 ⇨ 4 13 79 u Pfinzstr. 60
Fallenbüchel Gg, Landw, NeueAnlageStr. 17
Fallenstein Anna, We, Stephanienstr. 13
— Chr, Rentn, Pfinztalstr. 21
— Erw, Autolackiererei, Farben u Lacke, Schlachthausstr. 4 ⇨ 2 23 35 (Wohn: Killisfeldstr. 19 ⇨ 2 23 35)

Faller & Grittmann
Bau-Ing. Büro
Winterstraße 2 ⇨ 32734

Faller Alb, Prok, Vorholzstr. 46
— Alex, Techniker, WiesbadenerStr. 55
— Erich, BkKfm, Hohenzollernstr. 9
— Eug, OPSekr, Dreisamstr. 5
— Günther, Metzger, Neckarstr. 29
— Dr Hans, RegDir, Hagenstr. 10 ⇨ 5 08 91
— Joachim, Bauing, BeiertheimerAllee 5
— Karl, Rentn, Putlitzstr. 20
— Leo, Kunstmal, Malvenstr. 6 a
— Maria, We, Karlstr. 118
— Martha, KrkSchwester, Diakonissenstr. 26
— Ther, We, Hohenzollernstr. 9
— Valeska, Frau, Nokkstr. 18
— Wlt, Studienrat, Wendtstr. 3 ⇨ 5 11 97
— Willi, RegAmtm, Erzbergerstr. 22
Fallert Alfr, Ing, Pfalzstr. 54
— Andr, Rent, Morgenstr. 25
— Anna, We, Klosestr. 5
— Anna, We, Rudolfstr. 24
— Clara, TabakwGesch, Pfalzstr. 54

Autoglaserei Spiegelbeleganstalt Glasschleiferei mit Sandstrahlgebläse Ladeneinrichtungen **Joh. Rüger** Schützenstr. 57 Fernruf 24264

BLB BADISCHE LANDESBIBLIOTHEK Baden-Württemberg

Plagt Dich ein Tier ..... Ruf 3 - 1 - 2 - 3 - 4
A. Springer, Ettlinger Straße 51 Haushygiene

Fallert Eug, Pfalz-Weinhaus, Rudolfstr. 24
— Heinz, HeizMont, Marienstr. 35
— Heinz, kfmAng, DurmersheimerStr. 22
— Otto, Pens, Morgenstr. 27
— Vinz, Rent, Kronenstr. 2 H
Fallet Meta, We, Gymnasiumstr. 4a
Fallis Ant, HdlsVertr, Weinbrennerstr. 51
Fallschüssel Heinz, Ing, Wichernstr. 21
Falter Alb, Kfm, AuerStr. 66
Faltermeier Berta, We, Jägerstr. 15
— Helm, technBbInsp, AuerStr. 50
— Jak, Rentner, AuerStr. 54
— Maria, Frau, Pfinzstr. 49a
Falticko Stef, Kraftf, Sophienstr. 213
Faltys Frz, RbInsp iR, HansPfitznerStr. 13
Falzmann Kamilla, Frau, Humboldtstr. 26
Familienausgleichskasse d südwestdtsch Baugewerbes, Kriegsstr. 35 ⇨ 24717
Fang Ernst, kfmAng, Karlstr. 58
Fanger Kurt, BkSyndikus, Beethovenstr. 4 ⇨ 2 53 45
Fank Anna, Frau, GustavSpechtStr. 1
— Irma, We, Humboldtstr. 7
Fanz Frieda, Frau, Blumenstr. 2a
— Hellm, BehAng, Sommerstr. 6
— Hrm, MolkDir, DurlacherAllee 89 ⇨ 2 87 11
— Jos Rentn, Haid&NeuStr. 2
Farber Adolfo, Ang, Moltkestr. 61
Farer Auguste, We, Baumeisterstr. 17
— Max, BkAng, Karlstr. 49a
Farischon Helene, Frau, Hardtstr. 16
— Helm, Lehrerin, Sophienstr. 132
— Karl, Schrein, Hertzstr. 18 ⇨ 5 28 96

Karl Farischon
Bau- und Möbelschreinerei / Glaserei
Möbelhandlung
Hertzstraße 16 ⇨ 50244

— Otto, WerkzSchmied, Gerwigstr. 33
— Wlt, Schlosser, Staudingerstr. 8
Fark Elisab, Apothekerin, Karlstr. 57
Farken Ernst, Gerber, Zehntstr. 7a
— Kurt, Arbeiter, Pfinzstr. 20
Farny Elise, Frau, Moningerstr. 4
— Erna, We, FelixMottlStr. 24 ⇨ 5 02 68
— Heinz, KfzHandw, HeilbronnerStr. 7
— Hilda, Priv, Sophienstr. 79
— Otto, BäckerM, Yorckstr. 13
Farr Alb, Rent, Weinbrennerstr. 40
— Emilie, We, KarlHoffmannStr. 2
— Dr Erw, Großhändler, Gritznerstr. 2 ⇨ 4 14 13 (Büro: Pfinztalstr. 2)
— Frieda, Verkäufn, Spitalstr. 13
— Fritz, Gartenbau, BaslerStr. 16
— Gebr, Seifen- u Waschmittelgroßhdlg, Pfinztalstr. 2 ⇨ 4 14 13
— Jak, Buchh, Seboldstr. 2
— Lina, We, AuerStr. 11
— Luise, BkBeamt, Spitalstr. 13
— Paula, We, Kontoristin, Gebhardstr. 9
— Rud, Schloss, RintheimerStr. 9
— Wlt, Ing, Hengstplatz 1
Farrenkopf Anna, Vertrn, Gerwigstr. 2
— Edgar, Maschinist, Augartenstr. 47
— Elisab, städtAng, Mathystr. 14-20
— Helm, DiplIng, Branddirektor, Berufsfeuerwehr, Ritterstr. 48
Farrenkopf Hilde, We, BeiertheimerAllee 5 ⇨ 2 64 81
— Jos, LandesprodGroßhdlr, GeorgFriedrichStr. 28 ⇨ 2 44 07
— Jos, OLokf, Treitschkestr. 1
— Karl, Ang, Kaiserstr. 90
— Karl, st g Bauing, Winterstr. 34
— Klara, Frau, Gutenbergstr. 2
— Klara, KzlSekrn aD, Bernhardstr. 11-13
— Mathilde, We, Uhlandstr. 28
— Otto, Buchh, Kriegsstr. 183
— Rob, BehAng, Vorholzstr. 28
— Rolf, PolBeamt, Hirschstr. 73
— Rosa, We, Hirschstr. 121
— Wlh, Lackier, Akademiestr. 15
— Wlh, Schloss, Nuitsstr. 4
Farschon Wlt, SchlosserM, Lessingstr. 20
Fasbender siehe auch Faßbender
— Ad, Rentner, Körnerstr. 12
— Elisab, We, Kriegsstr. 3a
— Frz, BezVertr, Dammerstockstr. 34 ⇨ 3 06 71
— Karl, Rentn, Nelkenstr. 25
— Rud, BbAsst, Scherrstr. 9
Fasch Ernst, Arb, NeuerZirkel 4
— Hansjoachim, Student, NeuerZirkel 4
Faschon Jos, Obsthdl, Kastenwörtstr. 50 ⇨ 5 21 19
Faß Frieda, We, Bienleinstorstr. 7
— Gertr, We, Ritterstr. 6
— Käthe, Gardinenwäscherei, Humboldtstr. 1 ⇨ 2 65 72
— Rob, Stadtamtmann, Draisstr. 17
— Th, Drogist, Wilhelmstr. 37
Fass Gerh, Ing, Gabelsbergerstr. 11
Faßbeck Wlt, Konstrukteur, BonnerStr. 4
Faßbender siehe auch Fasbender
— Anna, Frau, Südendstr. 25
— Willy, Kfm, Finkenschlagweg 4 ⇨ 27281
Fassel Elisab, We, MarieAlexandraStr.42 H
— Luise, We, Kalmitweg 4
— Maria, Frau, Hildebrandstr. 34
Fasselay Cesaire, Maschinist, Schillerstr. 34
Faßler Mina, We, Weinbrennerstr. 60
Fassnacht Maria, We, SchöllbronnerStr. 30
— Wlh, Laborant, Adlerstr. 57
Fassolt Anna, Frau, Herrenstr. 50
— Ldw, Schweiß, Kiefernweg 5
— Otto, kfmAng, Kiefernweg 5
— Rud, Modellbauer, Saarlandstr. 55
Fast Gg, Schreiner, Ostmarkstr. 40
— Joh, PBetrAsst aD, Ostmarkstr. 35
— Wlh, Ang, Bachstr. 77
Fath, Adam, Kfm, Anebosweg 12
— Auguste, Priv, ReinholdFrankStr. 72
— Filip, Hilfsarbeiter, Falkenweg 69
— Johanna, Berufsschullehrn, Erzbergerstr. 71
— Lina, We, Reinmuthstr. 20
— Ldw, RbOSekr iR, Häusserstr. 7
— Nik, Milch u LebensmGesch, Anebosweg 12 ⇨ 53841
— Siegfr, JustAng, Erzbergerstr. 71
— Venna, Vertrn, Steinmetzstr. 6
Fatzler siehe auch Fazler
— Anna, We, Gartenstr. 61
Fauler Karl, kfmAng, Moltkestr. 119
Faulhaber Luise, We, Kronenstr. 17a
— Rob, städtAng, Rankestr. 12
— Seb, MdSchupo aD, Uhlandstr. 16
Faulmann Elfr, OLehrn iR, Schnetzlerstr. 5
— Marg, OLehrn iR, Schnetzlerstr. 5
Faupel Franziska, We, Goethestr. 10
Fausel Rosel, Verkfn, Kaiserstr. 117
— Wlt, Kraftf, Roonstr. 31
Fauser Frdr, OLehrer, DurmersheimerStr. 29
Fauska Reinh, kfmAng, Postweg 40
Faußner Lotte, Frau, Weglangstr. 7
Faust Erich, Arb, Luisenstr. 52
Faustka Ernst, Schreiner, Litzenhardtstr. 75
Fauth Ed, PBeamter aD, Meidingerstr. 1
— Emil, HausM aD, Sophienstr. 41
— Emil, technKfm, HeilbronnerStr. 2 ⇨ 2 83 17
— Karl, Heizungsmont, Hardeckstr. 17
— Karl, Kraftf, Kreuzstr. 31
— Kurt, Dekorateur, Sophienstr. 136
— Otto, ElInstall, Morgenstr. 9
— Rosa, Frau, DurlacherAllee 20
— Wlt, PSchaffn, Tullastr. 42
Fautz Hermine, We, DurlacherStr. 51
— Hrm, Pfarrer, Grenadierstr. 15/17
— Wlh, StbWagf, Friedenstr. 6
Favorke Otto, DiplIng, Berckmüllerstr. 8
— Wrn, Generalag, RüppurrerStr. 96 ⇨ 3 23 75
Fazius Jos, Rentn, Renckstr. 1
Fazler Christine, We, Bürklinstr. 5
— Dorothea, Bedienung, Mahlbergstr. 39
— Eug, Opernsäng, AugustSchwallStr. 3 ⇨ 2 17 43
— Fritz, technOSekr, Buntestr. 4
— Karl, Install, Goethestr. 1

Fazler Karl u. Karlheinz, Malermeister
Kapellenstraße 66 ⇨ 25293

— Kurt, FernmeldeOMont, Mahlbergstr. 39
Febel Luise, We, Zietenstr. 84
Febrans Dr Hans, BetriebsLtr, Beethovenstr. 8
Fechner Anna, We, Herderstr. 7
— Wrn, Kraftf, Lachnerstr. 8
— Wlh, Rentner, Leopoldstr. 25
Fecht Gisela, BkKfm, Neckarstr. 30a
— Hans, Kfm, Kirschstr. 21
— Hch, StBerat, Nebeniusstr. 20 ⇨ 3 19 66
— Helene, We, Vorholzstr. 34 ⇨ 2 36 02
— Dr Hrm, BuchdrBes, ReinholdFrankStr. 71
— Jakob, Pensionär, Putlitzstr. 4
— Max, Geschf, Lammstr. 4 ⇨ 2 49 34
Fechter Isabella, Ang, Sophienstr. 144
Fechtmann Frdr, Maurer, LudwigWindthorstStr. 34
Fechtner Hildegard, Frau, Schwarzwaldstr. 26
Fecker Anna, Frau, Ochsentorstr. 4
— Erich, Rentn, Leopoldstr. 11
— Ernst, Bad Annoncen-Expedition, Zähringerstr. 90 ⇨ 2 55 05
— Hans, Buchdruckerei, Kriegsstr. 184 ⇨ 2 46 37
— Kurt, MaschSchloss, Ochsentorstr. 4
— Liesel, Buchh, Helmholtzstr. 5
Fedel Steph, Ang, Rheinstr. 34a
Federer Anna, Frau, Boeckhstr. 16a
— Jos, Schreiner, Leopoldstr. 7b
— Dr Jul, Richter am BundesverfGericht, Rittnertstr. 14 ⇨ 4 11 47
Federl Jos, SparkAsst iR, AntonBrucknerStr. 13

Wilhelm Müller General-Vertretungen
BÜRO-EINRICHTUNGEN **Büromaschinen**
Karlstraße 34 Fernruf 27080

BLB BADISCHE LANDESBIBLIOTHEK
Baden-Württemberg

FERNSCHREIB-NR. 0782/670
ANNONCEN-EXPEDITION
KRAIS
WERBEGES. M. B. H
KARLSRUHE · WALDSTR. 30
TELEFON * 23544
vermittelt eilige Trauernachrichten, Personalanzeigen von Behörden, Firmen und Privat zu Verlagspreisen an alle Zeitungen des In- u. Auslandes.

Federle Ed, Pens, Mainstr. 38
— Kurt, Rottenführer, Marienstr. 68
— Theob, Lagerverw, Werderstr. 37
— Wlt, VerwAng, Werderstr. 37
Federlechner Wlh, Malergesch, BonnerStr. 19 ⇔ 50486
Federmann Paul, Rentner, Anebosweg 8
Federsel Anna, Ang, Lachnerstr. 22
— Ernst, BbArb, Sophienstr. 46
Fedkenheuer Wlh, Rentner, Steubenstr. 10
Fedon Luigi, Zement, Waldhornstr. 43
— Primo, technAng, Morgenstr. 11
Fedter Rud, DiplIng, Stadtbaurat, Wendtstr. 9
Feederle Alfs, Fabrikt, DurlacherAllee 39 ⇔ 2 02 70
— Martha, Buchhn, Frankenstr. 2

Paul Feederle
Möbelfabrik seit 1893
Innenausbau - Anbaumöbel
Seubertstraße 8-10 ⇔ 20270

Fees Mathilde, We, Dobelstr. 9
Feeß Rud, technAng, Wolfartsweierer Str. 5
Feez Else, Frau, KarlHoffmannStr. 4 ⇔ 3 10 71
— Fred, Journalist, Wichernstr. 6 ⇔ 5 28 47
— Rolf, Verlagsvertr, Karl-HoffmannnStr. 2 ⇔ 32381
Feger Emma, We, Holländerstr. 14
— Franziska, Frau, Gewann Kleinoberfeld 26
— Günth, Arbeiter, Holländerstr. 14
— Heinrike, We, Weinbrennerstr. 60
— Karl, Lokf, Albuferstr. 10
— Karl, VerwAng, Anebosweg 16
— Maria, Gärtnerei, Junker&RuhWeg 1
— Maria, We, Neubrunnenstr. 8
Fegert Kurt, AbtLtr, Sophienstr. 190
Fehlberg Erich, Geschf, Südendstr. 40 ⇔ 2 76 78
— Karl, Arb, Schulstr. 21
Fehlen Frz, GärtnM, Hohenzollernstr. 32
Fehling Hch, Priv, Luisenstr. 75
Fehlinger Erna, OLehrn, Sophienstr. 22
— Karl, Lehr, Schumannstr. 11
Fehn Chr, Feinmech, Valentinstr. 24
— Herb, Justizrat, Notar, Bachstr. 36
— Johann sen, Händler, Bismarckstr. 1
— Johann jun, Händler, Sophienstr. 160
— Jos, Verkäufer, Wielandtstr. 24
— Lotty, We, KoblenzerStr. 21
Fehr Anna, Frau, Brauerstr. 31
— Chr, BbOInsp iR, Erzbergerstr. 70
— Felix, Ang, Bachstr. 42
— Franziska, We, Brahmsstr. 16
— Frdr, Exped, Hirschstr. 30
— Gerh, Werkzeugmacher, Waldhornstr. 17
— Luise, We, Krämerstr. 11
— Wlt, Ing, RichardWagnerStr. 14
Fehrenbach Alf, Stadtamtm, Sophienstr. 198
— Alois, HausM iR, Schützenstr. 40
— Anneliese, Frau, Dohlenweg 16
— Dr Bernh, Ang, Douglasstr. 34-36
— Egon, FeinMech, EmilGöttStr. 17
— Emil, BbSekr, Schützenstr. 36
— Emma, Frau, Ritterstr. 25
— Emmy, We, Frühlingstr. 9
Fehrenbach Frz, OLokf aD, Tauberstr. 3
— Friedel, Schuhgesch, Kaiserallee 151 (Wohn: Hardtstr. 21) ⇔ 5 35 52
— Frdr, BbOSekr, Tauberstr. 3
— Herm, Kfm, Hardtstr. 21
— Hrm, LandesprodGroßhdlg, Bleichstr. 5 ⇔ 4 23 29
— Hugo, Kraftf, LudwigWindthorstStr. 32
— Jos, LebensmGesch, Baumeisterstr. 28
— Karl, GeschInh, Am Rennbuckel 42
— Karl, Möbelwerkst, Blücherstr. 21 ⇔ 5 22 07
— Mart, BetrPrüf, Tannhäuserstr. 10
— Mart sen, RgDir aD, Erzbergerstr. 72
— Otto, StbOWagf aD, WolfartsweirerStr. 4
— Therese, We, Sophienstr. 198
Fehrenbacher Frz, Ang, Wutachstr. 9
Fehrer Ad, PBetrWart aD, GeorgFriedrichStr. 24
— Alois, RbOSekr aD, Breite Str. 48
— Bernhard, MaschSchlosser, BreiteStr. 48
— Herb, Kraftf, DurmersheimerStr. 37
— Lothar, Modellschrein, KarlSchremppStr. 47 ⇔ 2 03 40
— Marg, We, Häusserstr. 4
— Willi, Arb, Essenweinstr. 35
Fehringer Anna u Kath, Priv, Machstr. 4
Fehringer Dr. Herb., Nervenarzt, Amalienstr. 17 ⇔ 2 66 80 Sprechst.: 11-12, 15-17 Uhr, außer Mittwoch u. Samstag *
Fehrle Dr Hans, AbtLtr, Kriegsstr. 80
Feichtiger Frz, Rentn, Fronstr. 18
Feichtner Ldw, Lagerist, Weinbrennerstr. 77
Feidel Wlh, kfmAng, Riefstahlstr. 4
Feier Jac, Buchh iR, Heimgartenweg 19
— Luise, We, Herrenstr. 23 ⇔ 2 22 03
Feierabend Fritz, Buchh, Yorckstr. 30
Feierfeil Gg, StInsp, Bleichstr. 19
Feierstein Mich, Rentn, Geibelstr. 1
— Wlh, Gerüstbauer, Philippstr. 18
Feige Erich, VerwAng, Grabenstr. 6
Feigenbutz Berta, We, Yorckstr. 11
— Emil, Kfm, KarlHoffmannStr. 9
— Eug, Ang, Amalienstr. 39
— Gg, technBbInsp, StuttgarterStr. 21
— Dr Hasso, prArzt, Sinnerstr. 7 ⇔ 50082
— Hrm, Stadtschulrat aD, Kastenwörtstr. 40
— Wlh, Stadtsekr iR, Sperberweg 33
Feigl Otto, Hausinsp, Karlstr. 10
Feihle Erw, MaschBauM, Essenweinstr. 36
— Hans, Gärtn, Bannwaldallee 26
— Karol, We, Sophienstr. 99
— Paula, We, GeorgFriedrichStr. 16
Feil Elisab, Frau, Löwenstr. 7
— Erw, Helf i Steuers, Blumentorstr. 28 ⇔ 4 23 13
— Helm, Pfarrer, Weinbrennerstr. 12
— Joh, Arb, Philippstr. 33
— Osw, Gärtn, Forststr. 13
— Otto, Rektor, Holderweg 9
— Rosa, Metzgerei, Pappelallee 14 ⇔ 5 05 00
— Sophie, We, Valentinstr. 43
Feiler Olga, Lehrn aD, Gartenstr. 31
— Pauline, Rentn, Gellertstr. 20
— Ruth, Stenotyp, Körnerstr. 2
— Wolfg, kfmAng, Ruschgraben 9
Feilhauer Else, Rentn, Gerwigstr. 72
— Marie, We, Hoffstr. 2
Feinauer Magd, We, Gerwigstr. 43
Feine Heinz, Kraftf, Tullastr. 82
Feininger Ad, FbrArb, Herrenstr. 42
— Ernst, Maurer, MarieAlexandraStr. 22
— Heinz, Lagerarb, Charlottenstr. 27
— Jos, ResLokf, Charlottenstr. 27
— Karl, Häute u Felle, Herrenalber Str. 36 ⇔ 30515
— Karl, OZugf, Riedstr. 17
— Lena, We, GrünwinklerStr. 19
— Rosa, We, Resedenweg 63
Feireiss Paul, HausM, KarlFriedrichStr. 14/18
Feirer Frz, Zimmerm, Kriegsstr. 244
Feis Ldw, BehAng, Brahmsstr. 10
Feißkohl Else, Plnspn iR, Karlstr. 128a
— Frdr, Gastst z Auerhahn, Schützenstr. 58
— Hilda, We, LudwigMarumStr. 5
— Lisa, Frau, Luisenstr. 25
Feißt Anna, Frau, Enzstr. 20
— Heinz, Keramik, FriedrichWolffStr. 34
— Th, Vertr, DurlacherAllee 40
Feist Ant, Blechn u Install, Mathystr. 23
— Ant, Rentn, Lessingstr. 31
— Trude, Schreibbüro, Dragonerstr. 8 ⇔ 5 16 85
Feistauer Marg, Glasschleif, Kaiserallee 115
Feistel Arth, Kfm, Scheffelstr. 37
Feister Gerh, Musiker, Grillparzerstr. 1
— Ida, We, Grillparzerstr. 1
Feisthammel Adam, Schuhm, GottesauerStr. 31
Feit Hans, Vertr, LauschigerWeg 3 ⇔ 3 19 54
Feith Frz, Arb, Haid&NeuStr. 60
— Jak jun, Arb, Haid&NeuStr. 60
— Jak sen, Arb, Haid&NeuStr. 60
Feitig Jos, AbtDir aD, Geranienstr. 14
Feix Alfr, Obst- u Gemüsegroßhdl, Zietenstr. 39 ⇔ 5 20 86
— Arth, PBeamter, Tannhäuserstr. 22
— Arth, WerkM, Feierabendweg 15
— Barb, We, Lessingstr. 56
— Emil, HdlsVertr, Kronenstr. 44 ⇔ 2 76 34
— Hilda, Frau, AugustBebelStr. 59
— Marta, We, Bodelschwinghstr. 63
— Rosa, Frau, Zähringerstr. 18
— Rudolf, Rentn, Klopstockstr. 6
— Wlt, MaschSchlosser, Falkenweg 69
Fejfar Edith, Sekrn, OffenburgerStr. 30
Fekele Hans, MaschSchlosser, GrötzingerStr. 7
Feketitsch Rud, BetrLtr, Roggenbachstr. 22 ⇔ 2 16 56
Felber Otto, Musiklehr, AmZwinger 4
— Paul, Lehrer, Hirschstr. 133
Feld Fritz, VlgsLtr, Weinbrennerstr. 44 ⇔ 5 32 41
— Horst, Arb, Schützenstr. 56
— Kath, We, Rittnertstr. 38 ⇔ 4 14 02
zum Felde Hellm, Kfm, Gartenstr. 13
Felden Wlh, Opernsänger, Staudingerstr. 9
Felder Bab, We, Kaiserallee 139
— Hdw, Priv, Augustastr. 20
— Th, Rentn, Rudolfstr. 13
Feldhofen Anna, Priv, Nokkstr. 8
Feldkirchner Lina, We, Wachhausstr. 14b
Feldmann Emilie, We, DurlacherAllee 29c

Badische Beamtenbank e.G.m.b.H.
Waldstraße 1 Fernruf * 24971

BLB BADISCHE LANDESBIBLIOTHEK
Baden-Württemberg

HAID & NEU KARLSRUHE
Die gute HAID & NEU Nähmaschine
SEIT 1860

Friedrich Feldmann
Essig-, Senf- u. Sauerkrautfabrik
Gurkenkonserven
Augartenstraße 71-75 ⇨ 24355 Pk 4314

Feldmann Frdr, Rentner, Nebeniusstr. 26
— Karl, Dreher, Vorholzstr. 38
— Karl, Kfm, Augartenstr. 57
— Karl, Schnelltransp, Augartenstr. 49 ⇨ 2 61 06
— Karl, WerkM, Klauprechtstr. 17
— Wlt, Arb, Werderstr. 17
Feldner Hrm, Ang, Dahlienweg 12
Feldt Vera, Opernsängerin, Stephanienstr. 71
Felgenhauer E, Milch u Lebensm, Markgrafenstr. 40 ⇨ 2 60 70
— Otto, Kfm, Markgrafenstr. 40
Felgenträger Gerh, Kfm, RüppurrerStr. 7
Felgentreff Kurt, DiplIng, Friedenstr. 23
Felger Aug, Kfm, Renckstr. 5
Felis Maria, We, VerwAng, Gartenstr. 28b
Felix Elsa, We, RüppurrerStr. 112
Felke Bernh, VermTechn, Nebeniusstr. 8
Felkl Frz, Bettenversand, Hirschstr. 96
— Jos, Kfm, Weglangstr. 2
Fell Aloisia, Frau, AmAnger 22
— Egon, VAng, RastatterStr. 124
— Hrm, Kfm, Rechts der Alb 24
— Sophie, We, AmAnger 22
Fella Jos, LagerM, Luisenstr. 57
Fellechner Martha, Frau, Roggenbachstr. 13
Felleisen Jos, RegOInsp, Engesserstr. 2
— Julie, We, Raiherwiesenstr. 8
— Karl, Maschinist, Dohlenweg 13
— Liesel, Rentn, Adlerstr. 26
— Rich, Expedient, Augartenstr. 56
Fellenz Anna, Frau, Albtalstr. 8
Feller Curt, Bavaria-Feuerlösch-App, KonradinKreutzerStr. 16 ⇨ 5 06 41
— Hans-Joachim, kfmAng, EmilGöttStr. 14
Fellhauer Alfr, Schreinerei, DurmersheimerStr. 22 ⇨ 52406 (Wohn: Eckenerstr. 11)
— Anna, BbOSekrn aD, Rudolfstr. 3
— Aug, We, Waldstr. 54
— Eberh, Drogist, Rudolfstr. 8
— Emil, Musiklehr, Rudolfstr. 3 ⇨ 2 83 81
— Eug, Weichenw iR, Margarethenstr. 22
— Ferd, Rentner, Rudolfstr. 3
— Irmg, We, Nelkenstr. 25
— Käthe, We, Rudolfstr. 8 [4]
— Kurt, PolBeamter, DurlacherAllee 18
— Marg, MusikLehrn, Rudolfstr. 3 ⇨ 2 83 81
— Rud, Arb, DurmersheimerStr. 63
Fellhauer-Post, Klavierverkauf, Rudolfstr. 3 ⇨ 2 83 81

»Fellhauers Weinstube«
Küferei - Weinkellerei
Waldstraße 54 ⇨ 28148

Fellinger Ther, We, HagsfelderAllee 13a
Fellinghauer Edm, Gürtl, Siemensallee 13
Fellmann Hans, Dekorateur, Douglasstr. 12
Fellner Anna, We, Zietenstr. 15
— Frz, Schlosser, Pfinztalstr. 32
— Fritz, Arbeiter, Gerwigstr. 32
Fels siehe auch Felz
— Aug, Rentn, Baumeisterstr. 44
— Elfriede, Frau, Tullastr. 84
— Emil, Brauereidir, Weinbrennerstr. 1 ⇨ 5 26 08
— Emma, Frau, Leibnizstr. 6
— Friederike, OPSekrn, Beethovenstr. 7

Brauerei Heinrich Fels GmbH.
Geschäftsführer: Clemens Schuhmann
Prokuristen: Heinrich Fels, Elisabeth Hittler
Kriegsstraße 115 ⇨ * 21521

Fels Hch, Prok, Kriegsstr. 117
— Karl, Rentn, Rudolfstr. 14
— Klaus, Techniker, Mozartstr. 5
— Kurt, JustAng, GeorgFriedrichStr. 8
Felsch Alfr, HLehr iR, Nebeniusstr. 14
— Karl, DiplIng, Putlitzstr. 4
— Marg, Frau, Amalienbadstr. 3
Felsinger Elsa, We, Wattkopfstr. 2
Felsmann Brnh, KrimOSekr, Sophienstr. 177
Felz siehe auch Fels
— Emma, Rentn, Adlerstr. 14
— Eug, Inh: Gertr Felz, TabakwGroßhdlg, Kriegsstr. 134 ⇨ 28892
Felzmann Heinz, kfmAng, Schultheißenstr. 3
— Jos, Spengl, Bussardweg 23
— Otto jun, Autoverk, Weinbrennerstr. 82
— Otto sen, Rentn, Weinbrennerstr. 82
Fenchel Emil, Rentn, AugustSchwallStr. 3
— Emma, Frau, BeiertheimerAllee 5

Fendel Schiffahrts-Akt.-Ges. (Mannheim)
vertreten durch Rhenus ⇨ * 53922

Fendel Frz, Rentn, Kelterstr. 34
— Hch, DiplKfm, GeschF, Moltkestr. 97 ⇨ 5 02 59
— Heinz, StbWagenf, Marienstr. 3
— Dr Klaus, DiplKfm, Steuerberater, Leopoldstr. 1 ⇨ 21591 (Wohn: Wendtstr. 14)
Fendler Hans, WerkM, Lortzingstr. 20
Fendt Liselotte, Einkäuferin, Mathystr. 14-20
Fengel Hch, Rentn, Waldstr. 40a
— Hermine, Frau, Mahystr. 14-20
Feninger Frieda, We, Douglasstr. 24
Fenner Anna, We, LudwigMarumStr. 46
— Emil, Rentn, Weinbrennerstr. 13
— Erich, Ing, Kropsburgweg 9
— Ernst, VerkLtr, Händelstr. 16
Fenrich Karl, PolBeamt, Schillerstr. 21
Fenske Paul, PolKommissar, Thomashof 8
— Paul, Schrein, Yorckstr. 12
Fensky Käthe, We, Werderstr. 36
— Wrn, JustAmtm, Belfortstr. 17
Fensohn Carm, Sekrn, Mathystr. 34
Fenzel & Duben, TextilGroßhdlg, Markgrafenstr. 32 ⇨ 21565
Fenzel Hans, Kfm, Lilienthalstr. 11
Ferber Erika, Weingroßhdlg, Lauterbergstr. 12 ⇨ 3 10 46
— Heinz, Kfm, Lauterbergstr. 12
Ferbers Rud, PAng, Charlottenstr. 7 ⇨ 5 34 62
Ferbing Liesel, We, Neßlerstr. 1
Ferch Hilde, We, StuttgarterStr. 23
Ferdinand Ad, Lokf iR, Neckarstr. 67
— Frz, Verkehrsdir aD, Hirschstr. 117 ⇨ 3 15 04
— Hans, BiblInsp, GottesauerPlatz 1
— Hrm, Aufseher, Stephanienstr. 13
Ferkowitsch Karl, Kraftf, Litzelaustr. 10
Fernandez Juan, Bäcker, DurlacherAllee 29b
Ferner Frz, Wäscherei, Ebertstr. 7 ⇨ 3 15 36 (Wohn: SchöllbronnerStr. 39)
Fernmeldeamt, Kaiserstr. 217, Hauptpost, Eingang rechts ⇨ * 2 89 91
Fernsprechbuch-Verlag Karl Linkenbach, Virchowstr. 8 ⇨ 52202
Ferrari Bruno, Kfm, Oberdorfstr. 10
— Hedy, Frau, AugustBebelStr. 59
Ferroni Dr Erich, Laboring, GermersheimerStr. 6 ⇨ 5 31 97
Fersching Emil, Kraftf, Moningerstr. 24
Ferstl Ldw, HeizMont, Hohenzollernstr. 24
Fertig Alois, Kassenltr, Kornblumenstr. 5
— Elisab, Rentnerin, Waldhornstr. 55
— Eugen, BbAmtm, Mainstr. 1
— Gertr, Frau, Humboldtstr. 25b
— Hdw u Luitg, Nähern, Jollystr. 10
— Hugo, Schloss, Kronenstr. 17a
— Kätchen, OPSekrn, Augartenstr. 80
— Lina, StudRätin, Hirschstr. 123 ⇨ 3 04 78
— Ldw, PSekr iR, Hirschstr. 123
— Wlh, MaschIng, Hirschstr. 123
Fertsch Moritz, Kraftf, Ostendstr. 9
Fesenbeck Ad, Metallarb, Mittelstr. 7
— Elise, We, Wilhelmstr. 29
— Erw, KaminfegerM, Kriegsstr. 224
— Gertr, Frau, Steinstr. 23
— Helm, Kraftf, WaldshuterStr. 2 ⇨ 4 24 57
— Karl, BezKamFegM, Erzbergerstr. 6 ⇨ 2 13 11
— Karl, StbOWagf, JohStraußStr. 2
— Rolf, Bauing, Asternweg 12
Fesenbeckh Ed, FinRat aD, Roonstr. 12
Fesenbeckh Dr. med I., siehe Geiger *
Feser Frdr, MetzgerM, Pfinzstr. 65
— Hrm, VermBüro, Pfinzstr. 62 ⇨ 4 20 46
— Karl, IngBüro, Pfinzstr. 62
— Rob, HdlsVertr, Pfinzstr. 62
Fesinger Karl, Schrein, Uhlandstr. 24
Feße Fritz, kfmAng, Baumeisterstr. 13
Fessel Josefa, We, Fremersbergweg 16
— Karl, MaschSchlosser, Sudetenstr. 94
— Stef, Arb, Fremersbergweg 16
— Stef, Mechan, Strahlenburgweg 5
Fessenmaier Bernh, Bauing, Wilhelmstr. 63
— Gg, OInsp, Luisenstr. 30
— Dr Otmar, Arzt, Hauffstr. 7 ⇨ 3 24 71
— Otto, BkBvm, Hauffstr. 7
Feßl Hans-Kilian, Priv, Burgweg 1
Fessl Pet, Bodenschleifer, Luisenstr. 12
Feßler Bruno, WerkzSchmied, BaslerTorStr. 33
— Elisab, HLehrn, Moltkestr. 19
— Emil, DiplKfm, Stephanienstr. 48
— Emmy, We, Vorholzstr. 58
— Eug, Metzg, Westmarkstr. 75
— Eugen, RegAmtmann, Brahmsstr. 27
— Eug, techn RbOSekr iR, DurlacherAllee 26
— Frieda, BbGeh, Mathystr. 14-20
— Frdr, Kraftf, Redtenbacherstr. 9
— Frdr, Pfarrer, Seubertstr. 7

Alles gleich in einer Linie:
Neff-Herd, Kühlschrank, Waschmaschine
„Neff-Komplett von A bis Z"
NEFF

BLB BADISCHE LANDESBIBLIOTHEK
Baden-Württemberg

MONINGER BIER
anerkannt hervorragend

Feßler Frdr, technAng, Gebhardstr. 3
— Hans, BbInsp, BreiteStr. 56
— Hans, Schrein, SchwetzingerStr. 117
— Helena, We, Hohenzollernstr. 19
— Hrm, Inst, Volzstr. 6
— Jak, PAsst, SchwetzingerStr. 117
— Johanna, Rentn, Zähringerstr. 66
— Karl, Rentn, Buntestr. 16
— Leop, Heizer, Albtalstr. 9
— Lisa, We, Obst- u Gemüsehdlg, Westmarkstr. 75
— Luise, We, GeorgFriedrichStr. 13
— Max, BbOInsp, Adlerstr. 58
— Wlh, Heiz, Kapellenstr. 26
— Wlh, Schrein, Schönfeldstr. 5
— Willy, MaschSchloss, Welfenstr. 16

Fessler Karl, Wirtsch. z. Kronenhalle Kronenstr. 3 ⇔ 28359

Feßner Mafalda, Teilhn, Leopoldstr. 1a
Fessner Otto, BbBeamt iR, FrauenalberStr. 45
Fest Isa, Ang, Nuitsstr. 35
Feterowsky Woldemar, DiplIng, Rechts der Alb 16
Feth Elisab, Frau, Klauprechtstr. 3
— Joh, Zimmerm, Görresstr. 3
— Karl, Maurer, Hardtstr. 12
— Math, Zimmerm, HagsfelderAllee 5g
— Philipp, Schneider, KonstanzerStr. 17
— Phil, Schneiderei, KonstanzerStr. 1
— Philippine, We, EttlingerStr. 23
Fetsch Otto, Garderobier, Schückstr. 9
Fetscher Emil, Fuhruntern, DurmersheimerStr. 194 ⇔ 5 31 81
— Siegfr, Schauspieler, Waldhornstr. 2
— Wlt, DiplIng, Schwarzwaldstr. 25
Fette Günter, Ing, Weinbrennerstr. 71
Fetterer Alb, RbOSchaffn aD, Augartenstr. 31
— Ant, RbBetrAsst aD, Augartenstr. 47
— Herm, BbInsp, Sybelstr. 4
— Willi, RegAsst, Augartenstr. 31
Fettig Elisab, We, Kreuzelbergstr. 9
— Frieda, kfmAng, Eckenerstr. 31
— Gabriele, kfmAng, Friedenstr. 28
— Heinz, Schrein, Kiefernweg 28
— Herb, Arb, RastatterStr. 17 H
— Karl, OStInsp aD, Lessingstr. 2
— Luise, We, RastatterStr. 17
— Dr Othmar, Arzt, Friedenstr. 28
— Wlh, Rentn, Schwanenstr. 26
Fettweis Alice, We, Pfinztalstr. 7 ⇔ 4 12 23
Fetz Othm, TelBauhandw, Sophienstr. 165
Fetzer Erika, We, Elfmorgenbruch 13
— Hans DiplIng iR, Boeckhstr. 46
— Jak, Mehlgroßhdlg, Silcherstr. 25 ⇔ 5 13 78
— Otto, PFacharb, RüppurrerStr. 122
Fetzer Otto, Zahnarzt, Rheinstr. 44 ⇔ 5 15 57
Sprechz.: 9—12 u. 15—18 Uhr, samstags geschlossen *
— Ursula, We, Im Grün 39
— Wlh, Mehlhdlr, Federbachstr 8
Fetzmann Hel, BkAng, Kronenstr. 15-17
Fetzner & Wild, KraftfzRep, Garage, Kaiserallee 27 ⇔ 2 77 45
Fetzner Dr Bruno, Arzt, Wendtstr. 14 ⇔ 5 20 59
— Elfr, Frau, Albuferstr. 24
— Fritz, Gesangstudio, Vinzentiusstr. 1 ⇔ 3 14 09
Fetzner Hch, Kraftf, Siedlerstr. 26
— Hrm, Buchh, Karlstr. 91
— Jos, KfzM, Lorenzstr. 6 ⇔ 2 80 39
— Karl, BezDir aD, Helf i Steuers, Wendtstr. 14 ⇔ 5 20 59
— Karl, StbSchaffn, HagsfelderAllee 4
— Kath, We, Gluckstr. 18
— Lina, Frau, Südendstr. 36
— Thekla, We, Uhlandstr. 32
Feucht Emil, GärtnerM, Neubruchweg 2 ⇔ 32069 Blumengesch: Körnerstr. 25
— E u Sohn, Gärtnerei, Neubruchweg 2 ⇔ 32069
— Ldw, GärtnM, Körnerstr. 13
— Ldw, Lebensm, Markgrafenstr. 44 ⇔ 2 64 10
— Ldw, OPSekr, Erbprinzenstr. 31
— Rol, Gärtner, RüppurrerStr. 40
— Wlh, Gärtn, Veilchenstr. 37
Feuchter Anna, We, RintheimerStr. 12
— Carl, Studienrat, Röntgenstr. 4
— Frz, Schloss, Hebelstr. 1
— Frdr, Mech, HagsfelderAllee 8
— Fritz, StbSchaffn, HagsfelderAllee 6
— Hans, Metzger, Dreikönigstr. 17
— Hella, JustAng, Sophienstr. 135
— Jak, GefWachtM. Amalienstr. 85 H
— Marta, We, Kapellenstr. 58
— Paul, kfmAng, Diakonissenstr. 13
— Rudi, städtArb, Weinweg 3
Feuchtmüller Frdr, Journ, Seminarstr.11 ⇔ 2 26 87
Feudel Dr Klaus, DiplKfm, Steuerb, Wendtstr. 14
Feuerabend Hans, Schloss, FriedrichWolffStr. 86
Feuerbestattungs-Verein Karlsruhe eV, Nelkenstr. 15 ⇔ 5 26 87
Feuerhahn Karl, Ing, Tannhäuserstr. 22
Feuerlein Fritz, Friseurgesch, Kreuzstr. 21 ⇔ 2 21 32
Feuerstein Charl, Wollgroßhdlg, Ritterstr. 11 ⇔ 22091
— Erich, Zollinsp, Erzbergerstr. 92
— Ernst, Kunstmal u Graph, Erzbergerstr. 75 ⇔ 2 30 70
— Fritz, OWerkM, Charlottenstr. 6
— Gerh, DiplKfm, MannheimerStr. 30 ⇔ 2 13 81
— Hertha, Musiklehrn, Erzbergerstr. 75 ⇔ 2 30 70
— Maria, We, Schützenstr. 26
— Rich, Autoverm, Charlottenstr. 6 ⇔ 53136
— Robert, Autoverm, Eschenweg 6
— Wilhelmine, We, Fasanenstr. 26
Feuerwache, städt, Ritterstr. 48, Ecke Mathystr. ⇔ 2 66 11 (Feuermeldung ⇔ 1 12)
Feuling Hdw, PAsstn aD, Marienstr. 93
Feustel Mathilde, We, Litzenhardtstr. 40
Fey Heinz, VermOInsp, Grillparzerstr. 17
— Leopold, Luisen-Drogerie, Werderstr. 27 ⇔ 2 50 29
— Rud, VKfm, Geranienstr. 18
— Wlt-Heinz, DiplIng, OPRat, JohannStraußStr. 1a ⇔ 4 16 04
Fey-Fischer Maria, We, Humboldtstr. 6
Feyer Elise, We, Turnerstr. 37
— Fritz, Blechn, Eckenerstr. 29
Feyerabend Nikolai, Pfarrer iR, MainzerStr. 1
Feyerlein Aug, Prok iR, Winterstr. 20
— Dr Hans, Prok u AbtDir, Klosestr. 7 ⇔ 3 19 89
Feyl Karl, KinoVorf, Weinbrennerstr. 3
— Karl, VerwBeamt, Weinbrennerstr. 86b
Fiala Joh, Arb, Rappenstr. 25
Fialu Maria, We, Lameystr. 51
Fiand Gg, ORangieraufseher iR, Marienstr. 93

FIAT-Haupthändler, Willi Hatzner
Rüppurrer Str. 8 ⇔ 2 66 07 u. 2 10 27

Fibinger Dr Sigismund, LGRat, KarlWilhelmStr. 1a
Fibranz Otto, Automech, Karlstr. 128
Ficht Marie, We, Vorholzstr. 8
Fichtegymnasium, Sophienstr. 14 ⇔ 2 01 21
Fichtel Maria, We, Winterstr. 22a
— Olga, Frau, Schückstr. 7
Fichter Auguste, Frau, Lessingstr. 13
— Hch, Schreiner, Schulstr. 2
— Hildeg, Engel-Apotheke, Saarlandstr. 33
— Jos, RbAmtm iR, Bachstr. 27
— Rosina, Rentn, CarlWeysserStr. 16
Fichthaler Alfr, Rentn, Landgrabenstr. 23
— Aug, VAng, Hardtstr. 10
— Emilie, We, BreiteStr. 139
— Emilie, We, Kirchfeldstr. 47
— Emma, We, Luisenstr. 4
— Frz, Gastw z Krone, Litzenhardtstr. 12 ⇔ 3 02 40
— Frz jr, Metzger, Litzenhardtstr. 12
— Hrm, Arb, Kirchfeldstr. 49
— Lilli, DSchneiderin, Kirchfeldstr. 47
— Ldw, Blitzschutz- u Erdungsbau, Maienweg 2 ⇔ 3 21 10 (Werkst: BreiteStr. 75)
— Reinh, OPSekr, BreiteStr. 114
— Wlh, Rentner, Litzenhardtstr. 63
Fichtl Emma, We, Karolingerstr. 13
— Frz, SchreinM, MarieAlexandraStr. 32
— Thea, We, Mathystr. 38 ⇔ 2 21 49
Fichtmüller Vilma, Kammersängerin, Moltkestr. 77 ⇔ 2 64 56
Fichtner Anna, We, Kanonierstr. 22
— Emil, WeberM, TirolerStr. 29
— Franz, Techniker, Augartenstr. 18
— Frdr, Rentn, Amalienbadstr. 35
— Dr Gerolf, praktArzt u GebHelfer, Akademiestr. 26 ⇔ 2 54 53
— Martha, We, Leopoldstr. 51
— Otto, Kraftf, Brauerstr. 35
Fick Anna, We, AlterGraben 37
— Ernst, BauM, Kaiserallee 33
Fickeisen Frieda, Stenotyp, Belchenstr. 23
— Kath, We, Eierhandlg, Belchenstr. 21
— Robert, BkAng, Hirschstr. 29 ⇔ 2 47 44
Fickel Fritz, Kraftf, Luisenstr. 50
Ficken Kath, Frau, RintheimerStr. 81
Ficker Ad, Arb, Rheinstr. 82
— Edm, technAng, Vorholzstr. 46
— Karl, Arb, Agathenstr. 26
Fickert Leop, VerwAng, Grillparzerstr. 14
Fickewirth Kurt, Molkereifachmann, Raiherwiesenstr. 10

Fickler Karl, Gen.-Vertretung u. Kundendienst Torpedo Schreib- und Buchungsmaschinen, (nicht rechn.), Kaiserstr. 34 ⇔ 2 81 64

Fiebeleit Fritz, JustAng, Amalienstr. 46
Fieber Alfred, Ang, Markgrafenstr. 30a
Fieberg Hans, kfmAng, SüdlUferstr. 6

BAUGELD zu 4½% und hohe Steuerersparnis oder jährl. 25 bis 35% Wohnungsbau-Prämie. Guthabenzins 2½%
BADENIA BAUSPARKASSE KARLSRUHE 25 JAHRE
TELEFON 27318

BLB BADISCHE LANDESBIBLIOTHEK
Baden-Württemberg

VERKAUF VW Trumling VW TEL. 28822

Fieberling Hch, Glas- u Gebäudereinig, Kronenstr. 3 ⇨ 2 45 71
— Herb, Glas- u GebäudereinigerM, Kapellenstr. 66
Fiebich Ed, DiplIng, Hardtstr. 2
— Lothar, DiplIng, Hardtstr. 2
Fiebig Anna, We, Badstr. 25
— Heinz, techn BbSekr, Kriegsstr. 2
— Käth, We, Vorholzstr. 32
— Kurt, VerwInsp, Weinbrennerstr. 76

Leopold Fiebig
Arzneimittelgroßhandlung
Haid-&-Neu-Straße 6 ⇨ * 22922

— Mathilde, We, Bernhardstr. 5
— Rich, Rentner, HagsfelderAllee 11e
Fieck Luise, Frau, Winterstr. 5
Fiederling Ew, Helfer in Steuers, Feldbergplatz 1
— Fritz, HdlsVertr, Kniebisstr. 41 ⇨ 3 02 83
— Hans, kfmAng, Kniebisstr. 41
— Wlh, PolBeamt, Kalmitweg 2
Fiedler Alex, Mech, Hengstplatz 7
— Alfr, Ofensetzer, Degenfeldstr. 2
— Ed, Winzer, Hirtenweg 8
— Frz, Arb, Struvestr. 4
— Frz, Landwirt, Gewann Amtmännenwiesen 1
— Fr, Rentner, Gewann Amtmännenwiesen 1
— Frdr, OIng, AugustDürrStr. 9
— Gabriele, We, Hardenburgweg 23
— Gretel, Fahrradhdlg, Hengstplatz 7
— Hdw, We, Schützenstr. 3
— Herb, Revisor, Hertzstr. 66
— Horst, PolHWachtM, Acherstr. 3
— Johanna, We, WeingartenerStr. 48
— Jos, Lehrer aD, BingerStr. 38
— Kurt, Arb, Taubenstr. 57
— Maria, We, Pfinztalstr. 73
— Mina, StAsstn aD, Hohenzollernstr. 20
— Olga, We, Karolingerstr. 14
— Osk, OLehr aD, Ruschgraben 15
— Osw, Rentn, Falkenweg 54
— Reinh, Beamter, Morgenstr. 24
— Rob, Werkz- u Formenb, NeureuterStr. 23
— Rosalie, Frau, Meidingerstr. 7
— Rud, Weichenwärt, Taubenstr. 57
Fieg Leop, Rentn, Bannwaldallee 70
Fiege Antonie, Frau, Lessingstr. 43
Fieger Heinz, Techniker, Krokusweg 31
— Hub, kfmAng, LangeStr. 1a
— Jos, RegAng, LangeStr. 1a
— Maria, Frau, Litzenhardtstr. 112
Fieguth Else, Frau, Lebrechtstr. 30
Fiehn Arno, OfenmaurM, Hauptstr. 136
— Johanna, Frau, Mondstr. 3
Fiek Klaus-Jürgen, kfmAng, BadenerStr. 51
Fien Emil, Arb, Killisfeldstr. 37
— Ferd, Rentn, ImGrün 7
— Frdr, OLadeM aD, Gervinusstr. 1
— Hch, IngBüro, Bussardweg 43 ⇨ 30402
— Dr Hch, prArzt, Ruschgraben 19 ⇨ 2 26 00
— Heinz, Maler, Killisfeldstr. 37
— Jos, Amtsgeh, Killisfeldstr. 37

Fien Julius Ing., Agria-Generalvertretung
Nuitsstraße 28 ⇨ 51208
Wohnung: Steubenstr. 17

Fien Jul, PolierM, LangeStr. 78
— Luise, We, Bussardweg 43 ⇨ 30402
— Luise, We, Elsternweg 4
— Lydia, Frau, LangeStr. 78
— Maria, Frau, Hirschstr. 118
— Wrn, Arb, Frauenhäusleweg 35a
Fies Emil, VermGeh, Kreuzelbergstr. 53
— Frieda, We, Winkelriedstr. 26
— Heinz, Kraftf, Kreuzelbergstr. 53
— Kurt, Metzgerei, Kreuzstr. 17 ⇨ 2 66 58
— Manfred, techn Ang, Pfalzstr. 195
— Olga, Frau, Forststr. 25
— Rud, Ofensetzer, Jägerstr. 50
— Wlh, VerwBeamt, BingerStr. 44
Fiesel Jos, Rentn, Klauprechtstr. 47
Fieser Erich, JustAng, KonstanzerStr. 17
— Erich, Radiofachgesch, Kriegsstr. 272 ⇨ 5 25 44
— Maria, We, RüppurrerStr. 41
— Nik, Arb, Werderstr. 36
— Otto, GeschInh, AlterGraben 41 ⇨ 4 18 40
Fieß Emilie, We, Sophienstr. 146
— Gust, Fachdrog, Sophienstr. 146
— Rud, Buchh, Geibelstr. 12
Fießler Josefine, We, Bernhardstr. 9
Fietz Herta, Sekrn, Mathystr. 14-20
Figlestahler Karl, Revisor, RüppurrerStr. 35
— Laura, We, Nebeniusstr. 15
— Maria, We, RüppurrerStr. 35
— Dr Otto, RAnw, Jahnstr. 10 ⇨ 2 61 35 (Büro: HansSachsStr. 2)
Filaus Ldw, Maurer, Schützenstr. 65
— Maria, We, Rankestr. 10
— Wlt, Maurer, Rankestr. 10
Filausch Karl, Wirtsch z Grafen Zeppelin, Yorckstr. 32 ⇨ 51102
Filder Erw, Waffelbäck, Zähringerstr. 28
— Rob, Waffelbäcker, Zähringerstr. 28
Filip Anna, We, Palmaienstr. 5
— Ludm, We, Oberwaldstr. 43
Filipán Béla, Musiker, Bienwaldstr. 29
— Joh, Zimmerei, Bienwaldstr. 29
Filitz Else, Frau, Augustastr. 12
Fill Bernh, Kfm, Gellertstr. 24
Fillbrandt Anni, We, Rotteckstr. 1
Fillot Alb, Rentn, Gellertstr. 27
Filser Hans, kfmAng, Enzstr. 37
— Maria, We, Enzstr. 37
Filsinger Alfr, Schlosser, Hertzstr. 130
— Edelburg, DSchneiderin, Hardtstr. 6
— Elise, Frau, Wilhelmstr. 45
— Frdr, Pens, Degenfeldstr. 3
— Frdr, Rentn, Moningerstr. 32
— Heinz, Kraftf, Marienstr. 1
— Marie, We, AntonBrucknerStr. 12
— Paul, BkInsp, LudwigMarumStr. 44
Finanzamt Karlsruhe-Stadt, Moltkestr. 10 ⇨ * 2 01 41
Finanzamt Karlsruhe-Durlach, Marstallstr. 3 ⇨ * 4 11 81
Finanzgericht Karlsruhe, Hertzstr. 16 Bau 36 ⇨ 5 15 71
Finck Alb, Prof, Kunstmaler, Strählerweg 10 ⇨ 4 26 06

Finck August, Drechslerei
Akademiestr. 22 ⇨ 2 67 80

— Ed, Blechnerei u Install, Akademiestr. 22 ⇨ 2 16 37
— Dr Gertr, StudRätin, Südendstr. 25
— Hrm, ORechtRat, Körnerstr. 58
— Karol, We, Akademiestr. 22
Finck Wlh, PAmtm aD, Südendstr. 25
Fincke Konr, kfmAng, Hirschstr. 39 ⇨ 26238

Finda Adolf, Damen-Frisiersalon
Rüppurrer Str. 12 ⇨ 2 83 93

— Erika, Frau, Valentinstr. 47
Findeisen Heinz, Kraftf, LudwigWindthorstStr. 40
— Karl, Schlosser, Rheinbergstr. 55
— Wlh, Kraftf, Panoramaweg 11
Findling Alfr, Arb, Koelreuterstr. 6
— Alfr, Gärtner, Forststr. 6
— Anna, We, Kaiserstr. 94
— Egon, Kartograph, Struvestr. 10
— Elsa, Frau, KarlWilhelmStr. 13
— Emil, Rentn, Turnerstr. 35
— Maria, Rentn, Moningerstr. 7
— Rich, Arb, Forststr. 25
Finger Alb, Kfm, Sperberweg 27
— Erich, Buchh, Lameystr. 26a
— Erika, Frau, ErnstFriedrichStr. 2
— Erna, We, Eckhartstr. 2
— Frdr, Rentn, Meidingerstr. 4
— Fritz, Schreiner, BaslerTorStr. 44
— Karl, Arbeiter, BonnerStr. 7
— Marie, Ang, Sperberweg 27
Fingler Willy, Arbeiter, KarlsruherAllee 11
Fink Adolf, BbAmtm, KoblenzerStr. 12
— Alfred, Ing, Hardtstr. 43a
— Anna Margar, Klavierlehrn, Winterstr. 18
— Anna, We, NeueAnlageStr. 38
— Art, PBetrAsst, Hirschstr. 31
— Bab, Prokuristin, Hirschstr. 117

Fink Berthold, Gen.-Vertr. der „Leipziger Feuer" u. „Alten Leipz.", Adlerstr. 8 ⇨ 22312

— Edm, InstallM, Eulerweg 1
— Eduard, Pens, Hirschstr. 118 ⇨ 2 67 12
— Ehrenfried, VInsp, Gartenstr. 60 ⇨ 2 70 88
— Emilie, We, Südendstr. 36
— Erich, Arb, Dohlenweg 17
— Ferd, MaschSchloss, Marienstr. 16
— Frdr, BetrDir iR, Hördtstr. 39
— Frdr, SchuhmM, Karlstr. 134 (Werkstatt: Hirschstr. 28 ⇨ 2 14 36)
— Gotthilf, Gipser, Zähringerstr. 60a
— Hans jun, Arb, Dohlenweg 16i
— Hans, Dreher, MühlburgerStr. 4
— Hans sen, Rentn, Dohlenweg 3c
— Herbert, OptikerM, Frankenstr. 4
— Hrm, Ang, Litzenhardtstr. 135
— Hrm, HausM, Kriegsstr. 103
— Jak, Rentn, Klosterweg 20
— Joh, Geschf, EmilGöttStr. 27 ⇨ 2 33 45
— Karl, kfmAng, Eulerweg 1
— Luise, We, Scheffelstr. 42
— Osk, HochschulOInsp, Hertzstr. 16, Bau 40 Süd
— Paul, PFacharb, RüppurrerStr. 55
— Rob, Glas, Wilhelmstr. 48
— Rosa, We, Sophienstr. 130
— Sofie, We, Herderstr. 6
— Theod, BehAng, Haizingerstr. 2
— Wlt, Arb, DurmersheimerStr. 23
— Wrn, Arb, Dohlenweg 3c
Finkbeiner Alb, Hilfsarb, WeingartenerStr. 25
— Anna, Frau, Kriegsstr. 254
— Anna, Milchhdlg, Luisenstr. 44
— Anna, We, Zähringerstr. 27
— Aug, Buchh, EmilGöttStr. 7
— Aug, Rentn, Haid&NeuStr. 4

Wilhelm Müller General-Vertretungen
BÜRO-EINRICHTUNGEN **Büromaschinen**
Karlstraße 34 Fernruf 27080

BLB BADISCHE LANDESBIBLIOTHEK
Baden-Württemberg

BAHM & BASSLER
Karlsruhe, Moltkestr. 1, Lager: Zimmerstr. 3, Ruf 27455
Für Ihre Gesundheit
Haustrinkkuren
mit In- u. ausländischen Heilbrunnen

Finkbeiner Berta, Frau, Hildebrandstr. 23
— Elisab, Frau, Grillparzerstr. 7
— Elisab, Rentn, Erbprinzenstr. 33
— Frdr, Rentn, DurlacherStr. 59
— Fritz, Kraftf, Lindenplatz 6
— Gg, Buchh, Weltzienstr. 36
— Gg, Rentn, Glümerstr. 7
— Gg, Rentn, Südendstr. 1
— Hans, Lokf, Marienstr. 91
— Joh, Bierbrauer, Luisenstr. 44
— Luise, We, Resedenweg 46
— Marie, BetrM, Werderstr. 67
— Marie, We, Wilhelmstr. 34
— Mina, Näherin, Kriegsstr. 254
— Otto, StbWagf, Baumeisterstr. 19
— Paul, BkAng, OffenburgerStr. 40
— Sofie, We, Durlacher Str. 42
— Stef, We, DurlacherAllee 55
— Wlt, Kfm, Lebrechtstr. 34
— Wlh, ElMont, Rheinstr. 10
Finkbohner Otto, AbtLtr, Belchenstr. 30
Finke Albert, Professor, Lerchenberg 10
— Edm, DiplIng, Staudingerstr. 12
— Konr, kfmAng, Hirschstr. 39 ⇨ 2 62 38
Finkel Betty, Frau, Schützenstr. 18
Finkenzeller Berth, Kfm, Herrenstr. 24 ⇨ 25243
— Emma, We, Herrenstr. 24
Finkes Leop, BbBedienst, KarlsruherAllee 15
Finkler Jak, Maschinist, Lessingstr. 41
Finneisen Wlt, Vertr, Südendstr. 36 ⇨ 2 25 80
Finner Rob, Baugesch, KarlsruherWeg 18 ⇨ 5 38 07 (Wohn: WiesbadenerStr. 19)
Finsinger Otto, RegBaurat, Breisgaustr. 5
Finster Paul, Polier, KarlSchurzStr. 38
— Wlh, Kellner, Geranienstr. 11
Finsterbusch Wolfg, Ing, Friedenstr. 23
Finsterle Marie, We, Gebhardstr. 29
Finter Egon, Schlosser, Steinstr. 1
— Erna, Ang, Schützenstr. 20
— Frz, WerkM, Meidingerstr. 11
— Friederike, We, Brauerstr. 29
— Hch, BbOSekr, Sybelstr. 2
— Hilda, Frau, Neubruchweg 2
— Irma, Frau, Steinstr. 1
— Karl, StbOWagf, Gerwigstr. 58
— Kurt, PInsp, Neckarstr. 44a
— Lina, We, DurlacherStr. 56
— Lisbeth, Pens, Mathystr. 25
— Rosa, Frau, Mühlstr. 20
Finzel Horst, kfmAng, Sommerstr. 20
— Karl, BbOSekr, Hohenzollernstr. 39a
— Martha, We, Sommerstr. 20
Finzer Herb, Zeichner, Kreuzstr. 35
— Jak, PBetrWart, Gervinusstr. 8
Firla Adelh, kfmAng, Reichenbachstr. 30
Firle Hermine, Frau, DurlacherStr. 39
Firlei Rud, Arb, Fasanenstr. 6
Firnau E u L, Hotel Diana, Gritznerstr. 7 ⇨ 41515
Firner Wlh, VermIng, Schlößleweg 2
Firnkes Jos, PAng, Tullastr. 40
— Math, Stenotyp, Welfenstr. 20
— Mina, We, Lachenweg 6
Firnrohr Emil, Kunstmaler, Karlstr. 87 ⇨ 2 76 94
Fisch Frieda, We, Albtalstr. 8
Fischbach Adolf, staatl. gepr. Augenoptiker, UhrmacherM, Pfinztalstr. 38 ⇨ 4 15 93
Fischberger Benno, Rentner, Wilhelmstr. 36
Fischel Dr Luise, HKonservatorin, Stabelstr. 6 ⇨ 2 13 87

Stempel-Fischer
Gegründet 1876
Herrenstraße 29 ⇨ 26157

Fischer siehe auch Vischer
Fischer Adalbert Ing, Kriegsstr. 188
— Ad, BbOSekr, Luisenstr. 64
— Ad, HdlsVertr, Klauprechtstr. 39 ⇨ 2 33 65
— Ad, Schneid, Boeckhstr. 34
— Alb, Bauing, Buntestr. 20
— Alb, BrandM, Ritterstr. 25
— Alb, FinInsp, Eisenlohrstr. 26
— Alb, PolBeamter, Schützenstr. 79
— Alb, Prok, MarieAlexandraStr. 48 ⇨ 3 10 08
— Albin, Reisender, Essenweinstr. 33
— Alfs, Stadtamtm, Sophienstr. 12
— Alfr, Apparatebau, Sternbergstr. 2 (Wohn: Kaiserallee 1)
— Alfr, Graveur, NeureuterStr. 43
— Alfr, HausM, LangeStr. 56a
— Dr Ing Alfr, Prof, Stephanienstr. 48/50 ⇨ 25696
— Alfr, Schrifts, Dobelstr. 5
— Dr Alfr u Gieselmann-Fischer Maria Verena, DiplIng, ArchitBüro, Stephanienstr. 48/50 ⇨ 2 56 96
— Alma, We, Körnerstr. 12 ⇨ 5 35 60
— Amalie, Frau, RastatterStr. 36
— Andr, NähmaschMech, Edelsheimstr. 1
— Anna, Arbeiterin, Hirtenweg 18
— Anna, Frau, Hardtstr. 16
— Anna, We, Bergbahnstr. 4
— Anna, We, Damaschkestr. 61
— Anna, We, Herweghstr. 15
— Anna, We, NeureuterStr. 29
— Anna, We, Seboldstr. 16
— Anna, We, Sperlinggasse 9
— Annemarie, Frau, Weltzienstr. 13
— Ant, SchuhmM, WeingartenerStr. 22
— Arth, Gärtn, BreiteStr. 95 a
— Arth, Mech, Gewann Kirchtal
— Aug, BäckM, Kond, Kaffee, Ostendorfplatz 1 ⇨ 3 03 00
— Aug, DiplKfm, Schumannstr. 9 ⇨ 5 02 92
— Aug, HausM, Hardtstr. 3
— Aug, kfmAng, BreiteStr. 70 H
— Aug, Schuhmacherei, Boeckhstr. 52
— Aug, VermAmtm, Gerwigstr. 3
— Aug, WerkM, Hildebrandstr. 23
— Auguste, We, VictorGollanczStr. 4
— Bab, We, Eckenerstr. 17
— Bernh, MaschSchreiner, Winterstr. 25
— Berta, Priv, Karolinenstr. 3
— Berta, Prokuristin, Lehmannstr. 3 ⇨ 2 12 57
— Berta, We, Forststr. 13
— Berth, HeizMont, HagsfelderAllee 15 i
— Berth, kfmAng, Asternweg 54
— Berth, KfzHandw, MarieAlexandraStr. 45
— Brunhilde, Frau, Stösserstr. 31
— Carla, Frau, Markgrafenstr. 4
— Charl, We, Boeckhstr. 17
— Chr, Dreh, Hinterm Dorf 13
— Chr, Rentn, LangeStr. 34
— Chr, Rentner, LangeStr. 43
— Chrph, OFeuerwehrm, Allmendstr. 55
Fischer Dieter, Ang, DurmersheimerStr. 2
— Dietrich, StbSchaffn, HagsfelderAllee 9d
— Edgar, Kfm, Ruschgraben 9
— Edm, AutoRepWerkst, MarieAlexandraStr. 37 ⇨ 3 15 65
— Egon, Schlosser, Nachtigallenweg 2
— Elisab, ChemAsstn, KonstanzerStr. 5
— Elisab, Frau, Marienstr. 65
— Elisab, We, Kaiserallee 95
— Elisab, We, Rudolfstr. 7
— Elisab, We, Schinnrainstr. 6
— Elisab, We, Weltzienstr. 36
— Elsa, We, Kaiserallee 25b
— Else, We, Diakonissenstr. 13
— Elvira, Frau, Rheinstr. 2
— Emil, BauM, Hänselweg 2 ⇨ 3 05 95
— Emil, Dreher, Sandweg 22
— Emil, Gelderh, LangeStr. 50
— Emil, GeschStellenltr, FelixMottlStr. 28 ⇨ 5 17 95
— Emil, Glasschleifer, Klauprechtstr. 35
— Emil, kfmAng, Pfalzstr. 141
— Emil, Rentner, Kaiserstr. 105
— Emil, SchreinM, Rudolfstr. 31
— Emil, Vertr, ReinholdFrankStr. 41
— Emil, Zimmerm, Schäferstr. 4
— Emilie, Rentn, Lindenallee 34
— Emilie, We, Weltzienstr. 9
— Emma, We, EggensteinerStr. 32
— Emma, We, KonstanzerStr. 5
— Emma, We, Vorholzstr. 54
— Emma, We, Waldeckstr. 10
— Emmi, PAsstn, Augartenstr. 19
— Erh, VerwAng, BreiteStr. 25
— Erh, VerwAng, Staudingerstr. 4
— Erich, DiplIng, Statiker, Kaiserallee 53
— Erich, DiplKfm, Hirschstr. 63
— Ernst, Geschäftsstellenleiter, Erzbergerstr. 6 ⇨ 20343
— Ernst, HdlsVertr, Parkstr. 9
— Ernst, Mont, LangeStr. 61
— Erw, Großgastst „Zum Ketterer", Bahnhofplatz 14 ⇨ 3 17 40
— Erw, MaschSchloss, Zietenstr. 56
— Erw, MetzgerM, Amalienstr. 10
— Erwin, OStaatsanw, Erzbergerstr. 80 ⇨ 22051
— Erw, Zahnarzt, Jollystr. 43 ⇨ 2 63 07
— Eug, Ang, LudwigMarumStr. 44
— Eug, FrisGesch, EggensteinerStr. 32
— Eug, Rentner, Saarlandstr. 1
— Eug, Sattler, Bergstr. 5
— Eug, Schlosser, Wilhelmstr. 7
— Eva, We, Wichernstr. 6
— Flora, We, Schifferstr. 20
— Frz, Bauing, Ostendstr. 12
— Frz, Dreher, Litzenhardtstr. 32
— Frz, kfmAng, Adlerstr. 28
— Frz, kfmAng, Treitschkestr. 3
— Frz, Kellner, Lessingstr. 38
— Frz, OLokf aD, Lessingstr. 38
— Dr Frz, Rechtsanw, Ortenaustr. 5 ⇨ 3 15 19 (Büro: ReinholdFrankStr. 40) ⇨ 2 67 01
— Frz, technAng, Treitschkestr. 3
— Frz, Vertr, Buntestr. 3 ⇨ 2 53 02
— Frz, Zimmerm, DurlacherAllee 18
— Franziska, PAsstn, Kreuzstr. 28
— Frida, Frau, Ruschgraben 9
— Frida, Ministerialregistratorin, EmilGöttStr. 11

BAUBEDARF ★ G & S ★ KARLSRUHE I. B.
Baubedarf
Karlsruhe
Karlstraße 108/112
Fernruf ✱ 28523
Lieferung von:
TOSCHI-Rohren, -Trennwänden, -Platten und -Wellplatten in Asbestzement

BLB BADISCHE LANDESBIBLIOTHEK
Baden-Württemberg

DKW-Motorräder

DKW-LEEB
Karlsruhe, Amalienstr. 63/65
FERNRUF 26018

Fischer Frieda, We, Dobelstr. 5
— Frieda, We, Lange Str. 21
— Frieda, We, NördlHildapromenade 16
— Frieda, We, Westmarkstr. 6
— Frdr, Arb, BreiteStr. 85
— Frdr, Kfm, RüppurrerStr. 88
— Frdr, Kraftf, Glümerstr. 8
— Frdr, Pens, Herweghstr. 34
— Frdr, Rentn, LangeStr. 61
— Frdr, Stempelfbr u Gravieranst, Herrenstr. 29 ⇨ 2 61 57
— Frdr, StbOSchaffn, LangeStr. 77
— Frdr W, Servema, Musikautomaten-Service, Kriegsstr. 286 ⇨ 50108
— Fritz, BbSchaffner aD, Baumeisterstr. 6
— Fritz, Kraftf, HeilbronnerStr. 8

PAPIER **Fischer**
Bürobedarf, Büromöbel
Techn. Zeichenbedarf, Vermessungsgeräte
Ozalid-Lichtpauspapier
Kaiserstraße 128/130 ⇨ * 24126

— Fritz, PFacharb, RastatterStr. 77
— Fritz, SpedKfm, Buntestr. 9 ⇨ 2 28 00
— Gg, Kraftf, Rheinstr. 45
— Gg, Maler, Wattkopfstr. 2
— Gg, Rentn, KarlWilhelmStr. 24
— Gerh, Gärtner, Lindenallee 32
— Gerh, RegInsp, Karlstr. 102
— Gertr, Frau, AugustBebelStr. 77
— Gertr, We, Bergbahnstr. 2
— Gottfr, städtAng, Hirschstr. 53
— Grete, We, Krämerstr. 44
— Gudrun Sekrn, Mathystr. 14-20
— Günt, Archit, Vorholzstr. 4
— Günther, VerwAng, LudwigWilhelmStr. 20
— Gust, Bauabrechn, Sperberweg 3 ⇨ 3 24 78
— Gust, Kassenbote, KarlDelisleStr. 9

Fischer Gustav OHG., Eisenwarenhandlung
Rheinstraße 69-71 ⇨ 51631

— Gust, HdlsVertr, FreiburgerStr. 13 ⇨ 3 21 32
— Gustav, Kunstglasätzerei, Kriegsstr. 80 ⇨ 2 24 00
— Gust, Pförtner, Pfinztalstr. 13
— Gust, PSekr, Wickenweg 27
— Gust, Rentn, Reitschulschlag 1
— Gust, früher Wlh Fischer, Baugesch, RastatterStr. 63 ⇨ 3 05 84
— Dr Hans, Arzt, Heckenweg 74
— Hans, Blechn u Install, Rudolfstr. 31
— Hans, Geschf, Schnelle Gaststätte, Kaiserstr. 201 ⇨ 22689
— Hans, Ing, Winterstr. 26 b
— Hans, Kfm, Rheinstr. 71
— Harald, BbSekr, Kriegsstr. 80
— Hdw, RegAng, Südendstr. 33
— Hch, GeschLtr, Sophienstr. 196 ⇨ 52114
— Hch, Gipser, Neuensteinstr. 6
— Hch, KrimOInsp, Lehmannstr. 3
— Hch, MaschSchlosser, Rheinstrandallee 9
Fischer Hch, Steinmetz, Marienstr. 39
— Hch, StbSchaffn, HagsfelderAllee 4
— Heinz, Arb, Hardtstr. 54
— Heinz, Dreher, Augartenstr. 47
— Heinz, Kellner, Brauerstr. 55
— Heinz, Kraftf, Sonntagstr. 2
— Heinz, Kraftf, Wattkopfstr. 12
— Heinz, Kraftf, Weinbrennerstr. 59
— Heinz, Mech, Itzsteinstr. 37
— Hel, FilLtrn, Wilhelmstr. 51
— Helene, We, Dürrbachstr. 4
— Hel, We, GrünwinklerStr. 13
— Hellm, VerwInsp, RastatterStr. 28
— Herb, Bauschloss, KarlsruherStr. 62
— Herb, BbOSekr, Luisenstr. 73a
— Herb, Teilhaber, Hohenzollernstr. 9
— Herb, Zahnarzt, Welfenstr. 24 ⇨ 3 09 75
— Hrm, Arb, Nebeniusstr. 17

Hermann Fischer
Baumeister
Hoch-, Tief- und Stahlbetonbau
Schwarzwaldstraße 20 ⇨ 3 20 88

— Hrm, BbOSekr, Winterstr. 17
— Hrm, Eiskondit, Adlerstr. 32 H
— Hrm, MaschForm, LangeStr. 104
— Hrm, Mont, LangeStr. 24
— Hrm, OTelWerkM, Charlottenstr. 5
— Hrm, Rentn, BadenerStr. 33
— Hrm, SchreinM, Jollystr. 3
— Hrm, Teilh, Sophienstr. 40
— Hrm, Zimmerm, SchwetzingerStr. 89
— Hermine, We, Liebigstr. 3
— Hilde, Frau, Sudetenstr. 70
— Hildeg, We, Bahnhofstr. 10
— Hildeg, We, GottesauerStr. 22
— Hubert, MaschSchlosser, GrünwinklerStr. 31
— Hugo, Flachglasschleiferei, Moltkestr. 20, Bau B ⇨ 50136 (Wohn: Kriegsstr. 290)
— Hugo, GroßhVertr, GrötzingerStr. 27 ⇨ 4 21 51
— Hugo, kfmAng, Nebeniusstr. 41
— Ida, We, Gellertstr. 3
— Ilse, We, Allmendstr. 14
— Ingeborg, Frau, Gellertstr. 9
— Irmg, We, Zähringerstr. 24
— Joh, Bauhelfer, Goethestr. 45
— Joh, Kfm u Bandag, Stephanienstr. 67
— Joh, Schlosser, Hertzstr. 4
— Johanna, kfmAng, Humboldtstr. 2a
— Johanna, StudAssn, Kriegsstr. 53
— DrIng Johs, Prof, Schirmerstr. 6 ⇨ 2 27 61
— Jos, Arb, BadenerStr. 40 H
— Jos, Bauing, Zietenstr. 24
— Jos, Gen Vertr, Weinbrennerstr. 77 ⇨ 5 37 80
— Jos, Händler, Damaschkestr. 61
— Jos, Lackierer, MarieAlexandraStr. 14
— Jos, Schreiner, Adlerstr. 62
— Jos, Zimmerm, Karlstr. 73
— Josefine, We, Breisgaustr. 2
— Jul, LagerM, Marienstr. 105
— K, Inh: Gerda Schellinger, Strumpfgesch, Kaiserstr. 188 ⇨ 26247
— Kamill, Rentn, Seydlitzstr. 25
— Karl, Bauschreiner u Glaser, Winterstr. 21
— Karl, BbAmtsgeh, Augartenstr. 47
— Karl, BbArb, Philippstr. 29
Fischer Karl, BbOSekr, Pfalzbahnstr. 4
— Karl, BbSignalwerkf, Bernhardstr. 9
— Karl, BbZugf, GottesauerStr. 19
— Karl, DiplIng, Lebrechtstr. 22
— Karl, DiplIng, IngBüro, Akademiestr. 57 ⇨ 2 26 63
— Dr Karl, Frauenarzt, Hübschstr. 21 ⇨ 5 24 41
— Karl jun, Gasth z Eichhorn u Metzgerei, RastatterStr. 34 ⇨ 3 03 68
— Karl, kfmAng, Huttenstr. 29
— Karl, kfmAng, Sophienstr. 21
— Karl, Kraftf, Haid&NeuStr. 18
— Karl, KfzHandw, Merkurweg 32
— Karl, KrimOSekr aD, Yorckstr. 18
— Karl, MaschSchloss, Kornweg 15
— Karl II, Metzger, Geroldstr. 12
— Karl, PolBeamt, Lamprechtstr. 6
— Dr. Karl, RbAbtPräs aD, Sophienstr. 208 ⇨ 5 23 62
— Karl, Rentn, Gartenstr. 74
— Karl, Rentn, LangeStr. 36
— Karl, Schlosser, Werderstr. 21
— Karl, Schreiner, LangeStr. 20
— Karl, StrBauschachtM, ReinholdFrankStr. 14
— Karl, StbWagf, Marienstr. 44
— Karl, VInsp, Dammerstockstr. 19 ⇨ 3 02 85
— Karl, Viehhdlg, RastatterStr. 30 ⇨ 3 01 23
— Karl, WerkM, Gerwigstr. 6
— Karlheinz, Bauing, Kanonierstr. 7
— Karline, We, Ruschgraben 9
— Karol, Frau, RastatterStr. 77
— Karol, We, Weglangstr. 7
— Kath, We, Hardtstr. 42
— Kath, We, Pfauenstr. 38
— Kunigunde, We, Gerwigstr. 7 ⇨ 2 76 37
— Kurt, Kraftf, Christofstr. 5
— Kurt, Maurerpolier, Kaiserallee 7
— Kurt, MetzgerM, Pfauenstr. 38
— Kurt, Schreiner, Wattkopfstr. 12
— Kurt, Schuhfbr, Kelterstr. 1 ⇨ 4 19 60 (Wohn: WeingartenerStr. 22)
— Lina, Frau, Hertzstr. 28
— Lina, Priv, Gutenbergstr. 1
— Lina, We, Dobelstr. 7
— Lina, We, Peter u PaulPlatz 4
— Lisel, Frau, Klosestr. 42
— Liselotte, Frau, Neufeldstr. 31
— Lisette, We, Ruschgraben 73
— Lodia, DSchneid, Nebeniusstr. 17
— Lodia, DSchneiderei, Marienstr. 34
— Ldw, Amtsgehilfe, Sybelstr. 12
— Ldw, HdlsVertr, LudwigMarumStr. 37 ⇨ 5 17 82
— Ldw, LebensmGesch, Lützowstr. 14a ⇨ 3 19 64
— Ldw, Schlosser, RastatterStr. 77
— Luise, Frau, Wilhelmstr. 28
— Luise, We, LangeStr. 9
— Luise, We, Pfauenstr. 66
— Luise, We, Wettersbachstr. 6
— Luise, We, GeschInhn, Hohenzollernstr. 9
— Magd, Frau, Nachtigallenweg 2
— Magd, We, Kaiserstr. 55
— Manfr, Kfm, Neckarstr. 28
— Marga, Frau, LangeStr. 43
— Marg, We, Stephanienstr. 21

Bei Sterbefällen rufen Sie bitte: Sammelnummer **22411**
Wir besorgen alles! Sämtliche Formalitäten bei den Behörden kostenlos!

Erstes Karlsruher Bestattungsunternehmen „Pietät"
MATHÄUS VOGEL

Särge vom einfachsten bis prunkvollsten.
Sterbewäsche in großer Auswahl.
Überführungen von und nach auswärts.
HIRSCHSTRASSE 44 und
HAID-&-NEU-STRASSE 44

BLB BADISCHE LANDESBIBLIOTHEK
Baden-Württemberg

Gebr. Kolb Bau- u. Möbelschreinerei Gegr. 1872
Bachstraße 43 Glaserei Fernruf 52221/22

Fischer Maria, Frau, BreiteStr. 112
— Maria, We, Gritznerstr. 3
— Maria, We, LangeStr. 47
— Maria, We, ReinholdFrankStr. 66
— Maria, We, Sophienstr. 12
— Maria, We, Sophienstr. 60
— Marie, Frau, Allmendstr. 6
— Marie, We, Saarlandstr. 25
— Marie, We, Sophienstr. 180
— Marie-Louise, Frau, Mathystr. 24
— Marie-Luise, Heilpädagogin, Schirmerstr. 6
— Marie-Luise, Heilpädagogische Praxis, Stephanienstr. 11
— Marie-Luise, Stenotyp, Mathystr. 14-20
— Mart, st a Jugendpfl, Geschf d Ev Gemeindedienst (Inn Miss), Hohenzollernstr. 14
— Martha, We, HermannBillingStr. 2
— Martin, Kfm, RüppurrerStr. 92 b
— Max, Kfm, Barbarossaplatz 2

Max Fischer Intern. Spedition
Steinfeldstraße 5-9 ⇨ ✱ 25951
Fernschreiber 0782708

— Max, Spediteur, DurlacherAllee 105b ⇨ 2 59 54
— Max Otto, Graphiker, Kriegsstr. 147
— Max, Tabakw, Rheinstr. 36 a
— Meta, We, Scheffelstr. 64
— Mina, We, Turnerstr. 39
— Minna, We, AuerStr. 2
— Osk, Ang, NeureuterStr. 29
— Osk, Bahnarb, Fremersbergweg 9
— Osk, Sanitätshaus, Kaiserallee 7a ⇨ 2 08 67
— Osk, SpkOInsp, RastatterStr. 98
— Ottilie, Rentn, Eisenlohrstr. 32
— Otto, Arb, Brauerstr. 57
— Otto, BkAng, Sophienstr. 146
— Otto, ElIng, ElInst, Kriegsstr. 111 ⇨ 2 33 55
— Otto, Fidelitas-Drogerie, Karlstr. 74 ⇨ 27717
— Otto, kfmAng, Kaiserstr. 55
— Otto, Kraftf, Nebeniusstr. 29
— Otto, Lagerist, Kaiserstr. 19
— Otto, RegInsp, Tannhäuserstr. 4
— Otto, Rundf u ElGroßhdlr, Vorholzstr. 28 ⇨ 2 69 95
— Otto, Schloss, Jägerhausstr. 25
— Otto, Schloss, Rudolfstr. 22
— Otto, Schloss, Schinnrainstr. 6
— Otto, TelWerkM, Blütenweg 10
— Otto, Vikar, Marstallstr. 30
— Paul jun, BkDir, Kastellstr.11 ⇨ 4 23 59
— Paul, Büroltr, GrafEbersteinStr. 59
— Paul, DiplIng, kfmAng, Grenadierstr. 5

Fischer Paul, Kunstwerkstätte für Holz-Grabmale und kirchliche Kunst, Haid-&-Neu-Str. 25 (Wohn.: Durl., Kastellstr. 11 ⇨ 4 23 59)

— Paul, Rentner, Hirtenweg 29
— Paul, technAng, Neuensteinstr. 14
— Paul, VerwAng, RintheimerStr. 1
— Paula, kfmAng, BreiteStr. 123
— Paula, We, Cäciliastr. 12
— Paula, We, Kriegsstr. 80
— Pet, Rentn, Klopstockstr. 6
— Ph, MinHausinspektor, Blumenstr. 9
Fischer Reinh, Kürschner, Herweghstr. 34
— Rich, Steinh, Amalienstr. 43
— Dr Rob, Bundesrichter, Wendtstr. 5 ⇨ 52653
— Rob, Weber, Renckstr. 7
— Rolf, kfmAng, Jägerhausstr. 12
— Rolf, Schreiner, Bergbahnstr. 4
— Rosa, We, BreiteStr. 114
— Rosa, We, Heckenweg 74
— Rosina, We, Kaiserallee 19
— Richard, StudRat, Kriegsstr. 53
— Rudi, Dreher, EttlingerStr. 45
— Rudi, ElM, Fremersbergweg 9
— Rud, Gürtler, Bodelschwinghstr. 21
— Rud, Install, Ruschgraben 2
— Rud, kfmAng, Löwenstr. 27
— Rud, OPSekr aD, Löwenstr. 27
— Rud, Rentn, Karlstr. 100
— Rud, städtAng, KarlWilhelmStr. 10
— Rud, Zahnarzt, Redtenbacherstr. 6 ⇨ 2 55 32
— Siegfr, Fernmeldehandw, HintermDorf 23
— Sophie, We, Grenzstr. 11
— Stefan, Rentner, Lachnerstr. 24a
— Theodor, Kfm, Schützenstr. 39
— Theod, gen Ebeling, PInspaD, Sophienstr. 186
— Th, Schreinerei, Hedwigstr. 5 ⇨ 3 18 38
— Ther, Frau, Rudolfstr. 18
— Ther, Frau, Sophienstr. 93
— Theresia, We, Philippstr. 3
— Walfr, SpritzgußM, HagsfelderAllee 8
— Wally, We, KonstanzerStr. 5
— Wlt, FrisGesch, LandauerStr. 14 ⇨ 5 06 81
— Wlt, Koch, GottesauerStr. 25
— Wlt, MechM, Gebhardstr. 64
— Wlt, Spediteur, DurlacherAllee 105a ⇨ 2 59 55
— Wlt, technAng, Erzbergerstr. 74
— Waltraud, We, Weltzienstr. 29
— Wlh, Autotransp, Göhrenstr. 40 ⇨ 3 00 94
— Wlh, BkInsp, Rosenweg 10
— Wlh, BbSekr, FriedrichWolffStr. 34
— Wlh, DiplIng, StudRat, Ostendstr. 2
— Wlh, HdlsVertr, KonstanzerStr. 24 ⇨ 32276
— Wlh, HSchneider, Albuferstr. 24 ⇨ 3 22 76
— Wlh, kfmAng, Brauerstr. 37
— Wlh, Lagerverw, LangeStr. 12
— Wlh, PolierM, LangeStr. 27
— Wlh, PolBeamt, Saarlandstr. 26
— Wlh, PKraftf, RintheimerStr. 20
— Wlh, PSekr, Heckenweg 50
— Wlh, Privat, Dobelstr. 2
— Wlh, technKfm, Dammerstockstr. 19
— Willi, Ang, Wilhelmstr. 74
— Willi, Arbeiter, Rudolfstr. 31
— Willi, Autoverm, Herrenstr. 50 ⇨ 2 84 58
— Willi, Ing, Seubertstr. 12
— Willi, kfmAng, KarlsruherAllee 3
— Willi, Kfm, Nebeniusstr. 17
— Willi, Pförtner, Postweg 24
— Willi, Schlosser, Essenweinstr. 50
— Willi, Textilw, Marienstr. 34 ⇨ 25472
— Willibald, Laborarb, Daimlerstr. 2
— Wlfg, Maler u. Tapez, Geranienstr. 26
— Dr Dr Wolfr, wissAsst, Parkring 2-4
Fischer-Bender Gertr, Herst v Kunststoff-Textilien, Bussardweg 31 ⇨ 3 19 28
Fischinger W, Drogerie, Leibnizstr. 1 (Ecke Südendstr.) ⇨ ✱ 32002 *
Fischl Frz, MBauer, Nachtigallenweg 1
Fischler Nik, SchuhmM, Bussardweg 29
— Therese, We, Hengstplatz 1
Fischoeder Marta, We, Kaiserallee 66
Fißler Paula, Frau, Friedenstr. 1
Fitschek Elfriede, Frau, Sudetenstr. 94
Fitterer Erw, BonbonkocherM, Weinbrennerstr. 41
— Eug, Buchbinder, Marienstr. 52
— Fanny, We, Marienstr. 52
— Hans-Karl, Kraftf, Luisenstr. 38
— Hrm, Dreh, Uhlandstr. 25
— Hrm, VerwAng, Schillerstr. 33
— Karl, Lichtpauser, Kuckucksweg 1d
— Karl, Maurer, Putlitzstr. 13
— Karl, Zementeur, Reiherstr. 1a
— Liselotte, We, Weinbrennerstr. 76
— Ldw jun, ElInst, EmilGöttStr. 9
— Ldw, sen, Maur, Parkstr. 30
— Maria, We, Kuckucksweg 1d
— Max, MaschArb, Schützenstr. 28
— Max, Maurer, Rudolfstr. 6
— Willi, Maler, Postweg 1
Fitz Eug, Schreiner, Spitalstr. 9
Fitze Ernst, Arbeiter, LudwigMarumStr. 10
Fitzek Christine, We, Seubertstr. 13
Fitzel Joh, Schrein, Wachhausstr. 14b
Fitzer Ernst, DiplKfm, Feldbergstr. 8
Fitzner Hans, ElInstM, Gartenstr. 30-32
— Lydia, Schneiderin, Marienstr. 34
Fitzl Joh, Arb, Gerwigstr. 25
— Paul, Zimmerm, Bienwaldstr. 14
Fix Ernst, **Zimmerei**, Luisenstr. 2a ⇨ 32336
Betrieb: Rüppurr, Hegaustr. 11
Fix Frdr, PAsst, RüppurrerStr. 122
— Gust, KrimOKomm, Schwarzwaldstr. 16
— Karl, Schlosser, Sophienstr. 167
— Karol, We, Nebeniusstr. 3
— Pauline, We, Schützenstr. 22
— Willi, Autoschlosser, Schützenstr. 50
— Willi, Redakteur, Bürklinstr. 9
Flach Elisabeth, We, Karlstr. 60
— Elise, Friseurgesch, Akademiestr. 46
— Elise, We, HambacherStr. 34
— Wolfg, GoldschmiedeM, Mathystr. 25 (Werkst: Akademiestr. 35)
Flache Herb, MaschBautechn, Bahnhofstr. 17/19
— Ursula, We, Gerwigstr. 29
Flachs Günth, Ind Vertr, Albtalstr. 4 ⇨ 31406
Flachsbarth Lina, We, Gartenstr. 61
— Rolf, DiplChem, Gartenstr. 61
— Ther, We, FriedrichWolffStr. 76
Flachsmann Maria, Rentnerin, Löwenstr.26
Flacke, Hans, kfmAng, Hertzstr. 110
Flad Adam, RegOInsp, JohannStraußStr. 4
— Aug, Rentn, BeiertheimerAllee 70
— Engelb, kfmAng, Amalienbadstr. 3
— Walter, Zahnarzt, JohannStraußStr. 4
Fläschel Herb, VerwInsp, OffenburgerStr. 29

Wilhelm Müller General-Vertretungen **Büromaschinen**
BÜRO-EINRICHTUNGEN
Karlstraße 34 Fernruf 27080

BLB BADISCHE LANDESBIBLIOTHEK
Baden-Württemberg

MONINGER BIER
anerkannt hervorragend

Flaig siehe auch Fleig
— Elisab, We, Klosterweg 20
— Frdr, techn BbInsp, RüppurrerStr. 39
— Luise, We, KoblenzerStr. 1
— Marie, PSekrn aD, KoblenzerStr. 1
— Rich, Rentn, Falkenweg 74
— Willy, Hilfsarb, Pfinztalstr. 44
Flamm Ad, MaschArb, Pfinztalstr. 42
— Emil, Maler, Kelterstr. 33
— Frdr, RolladenM, Brauerstr. 45
— Hrm, TelBetrWart, Kapellenstr. 10
— Karl, Rentn, Amalienstr. 24
— Karol, We, Klauprechtstr. 4
— Stefanie, BkAng, Morgenstr. 49
Flammuth Karl, Polsterer, Eckenerstr. 1H
— Wlt, Heiz, Gartenstr. 51
Flasche Gg, MechM, Wichernstr. 19
— Otto, PAsstAnw, Tullastr. 50
Flaschner Dr Ldw, StudRat, Ehlersstr. 2
Flaß Otto, Vertr, Dornwaldstr. 7
Flassak Frz, Schmied, Feldblumenweg 5
Flath Heinz, MaschIng, Nelkenstr. 15
Flaxmeier Anna, Frau, Reichenbachstr. 28
— Jul, Mech, AuerStr. 54
— Maria, We, Uhlandstr. 7
— Max, MetSchleif, Killisfeldstr. 6a
— Mina, Frau, Seboldstr. 5
— Otto, KrimBeamt, AlterGraben 16
— Wanda, Frau, Reichenbachstr. 28
Fleck Ad, Kanalreinig, Yorckstr. 6
— Alb, BrandM, Mathystr. 4
— Ant, Kraftf, Morgenstr. 25
— Elisab, We, Lebrechtstr. 25
— Emma, Priv, Yorckstr. 4
— Hans, LGRat, Redtenbacherstr. 7
— Joh, Motor- u FahrradrepWerkst, Yorckstr. 6 (Wohn: Yorckstr. 44)
— Karol, We, Yorckstr. 4
— Luise, Arbn, Lessingstr. 14
— Mark, Rentn, Philippstr. 8
— Roland, Detektiv, Lessingstr. 14
— Rosa, We, BeiertheimerAllee 8d
— Stefanie, Frau, Yorckstr. 14
— Viktoria, We, Philippstr. 8
— Wald, VInsp, Volzstr. 31
— Wlh, Kanalrein, Yorckstr. 6
Flecken Aug, RegOSekr, Görresstr. 14
— Hans, Kraftf, Huttenstr. 34
Fleckenstein Elise, We, Hirschstr. 113
— Frida, We, Kanonierstr. 10
— Frdr, Schloss, Dohlenweg 11
— Frdr, Schlosser, Schwanenstr. 1
— Hch, Ing, Jollystr. 65 ⇔ 2 61 68
— Herb, DiplMathem, Honsellstr. 32
— Karl, Ang, Hertzstr. 36
— Karl, ElMont, Schlachthausstr. 7
— Marie-Luise, Frau, Gabelsbergerstr. 4
— Paula, Frau, BreiteStr. 95
— Ther, We, Kärcherstr. 1
— Wlt, Kfm, Hirschstr. 113
Flegel Jos, SchneidM, Schönfeldstr. 4
Fleig siehe auch Flaig
— Ad, Kfm, Passage 25/27
— Anna, Frau, Wielandtstr. 4
— Anna, LebensmGesch, Wattkopfstr. 65 ⇔ 52490
— Aug, Arb, GottesauerStr. 13
— Chrste, Frau, Waldstr. 71
— Christ, We, Asternweg 31
— Emil, Rentner, Sedanstr. 12
— Erna, We, Luisenstr. 46
— Ernst, OLehrer, Kriegsstr. 97
— Ernst, StInsp, Kaiserstr. 99
Fleig Frieda, We, Draisstr. 4
— Frdr, Rentner, Wattkopfstr. 65 ⇔ 52490
— Gerh, Blechner, Luisenstr. 46
— Hartmut, Techn, Nebeniusstr. 31
— Herb, Stbf, Neckarstr. 56
— Hrm, Elektromech, Wilhelmstr. 47
— Karl, städtArbeiter, Valentinstr. 43
— Mina, We, Sophienstr. 171
— Monika, Frau, Rheinstr. 99
— Osk, HausM aD, Weinbrennerstr. 61
— Osk, Priv, Boeckhstr. 28
— Paul, Stadtpfarr, Hohenzollernstr. 37 ⇔ 3 15 81
— Wlh, Mal, Asternweg 25
— Willy, Techn, Amalienstr. 22
Fleiner Berth, Buchh, Welfenstr. 9a
— Loth, kfmAng, Welfenstr. 9a
Fleisch Ernst, Stadtbaurat iR, Weltzienstr. 18
— Gerh, kfmAng, Belfortstr. 16
— Lieselotte, Frau, BadenerStr. 13
Fleischel Karl, Sattler, Lachnerstr. 4
Fleischer Angela, Schneiderei, Stephanienstr. 63 ⇔ 20035
— Eleonore, Sekrn, Kriegsstr. 186/188
— Emma, We, Reichenbachstr. 23
— Erich, VerwAng, HansPfitznerStr. 15
— Erwin, Gipser, GrötzingerStr. 16
— Frz, Bohrer, Westmarkstr. 15
— Frz, Landwirt, Ochsentorstr. 14
— Heinz, Buchhdlr, Klauprechtstr. 1
— Hans, Büroang, Frühlingstr. 5
— Hans, Ing, Philippstr. 33
— Harry, MaschSchloss, Sophienstr. 47
— Kunig, Frau, Haid&NeuStr. 36
— Paul, Rentn, Haselweg 2
— Reg, We, Neckarstr. 55
— Rud, Lebensmittelgesch, Haselweg 16 ⇔ 5 06 88 (Wohn: Haselweg 2)

Fleischer
Ettlingen/Baden
Verwaltung Karlsruhe
Suppen and Soßen
Kaiserallee 7 ⇔ 23362

Fleischer-Genossenschaft Karlsruhe e.G.m.b.H.
Schlachthof, Durlacher Allee 62 ⇔ 24115/16
nach Dienstschluß ⇔ 30636

Fleischer-Innung Karlsruhe
Obermeister E. Wittmer, Nelkenstr. 31 ⇔ 53680
Geschäftsführung: Dir. Rolf Niedhammer
Schauinslandstr. 2
Geschäftsstelle: Städt. Schlachthof ⇔ 24116
Nach Dienstschluß ⇔ 30636

Fleischhauer Erich, Rentner, Hardtstr. 39c
— Gg, Heizungsmont, Dragonerstr. 11
— Hans, Joach, Bauing, Klosterweg 25
Fleischmann & Pflüger, Blumengroßhdlg, Sophienstr. 15 ⇔ 28687
Fleischmann A, IngBüro, Industrievertret, Neckarstr. 55 ⇔ 3 26 41
— Alb, Arb, WeingartenerStr. 6
— Anna, We, Reichenbachstr. 28
— Bernd, Uhrengesch, Amalienbadstr. 3 (Wohn: Steinmetzstr. 8)
— Charl, We, BetrInh, Erbprinzenstr. 40 ⇔ 2 52 24
Fleischmann Else, Frau, Sternbergstr. 11
— Emma, We, Zunftstr. 1
— Eug, GeschInh, Kaiserstr. 9 ⇔ 2 75 44
— Gg, Priv, Augustastr. 9
— Hansgeorg, Apotheker, Karlstr. 30 ⇔ 2 86 03
— Hch, Rentn, Kaiserstr. 9
— Hch, Schrifts, Kelterstr. 1
— Joh, Schrein, Jägerstr. 36
— Karl, Install, Killisfeldstr. 17
— Karl, Mont, GrötzingerStr. 37
— Liesel, Schneiderin, An der Stadtmauer 7
— Luise, DSchneiderei, WeingartenerStr. 6
— Sophie, We, Waldstr. 11
— Wlh, Rentn, Sophienstr. 165
— Wulf, DiplIng, Bahnhofstr. 15
Fleißner Hans, VerwAng, Geranienstr. 7
Flemmig Herb, Strumpfwirker, KonstanzerStr. 1
Flesch Alfr, Baukfm, Gabelsbergerstr. 19 ⇔ 5 35 06
— Artur, kfmAng, Amalienstr. 7
— Frieda, We, Buntestr. 7
— Gg, MaschSchloss, Essenweinstr. 37
Fletschinger Rosa, We, RüppurrerStr. 8
Flett Marg, We, Grabenstr. 4
Fletterer Irma, Sekrn, Hirschstr. 54
Fleuchaus Alfs, BbAmtm, Nebeniusstr. 9
— Elisab, HLehrn, Eisenlohrstr. 5
— Hanno, GerRefer, Nebeniusstr. 9
— Johanna, We, Lessingstr. 49
— Maria, OSchullehrn, Bismarckstr. 73
Flick Adam, Buchpr, Kiefernweg 25 ⇔ 5 32 73
— Alb, Rentn, Sophienstr. 250
— Emilie, SüßwGroßhdl, Hohenzollernstr. 33
— Engelb, kfmAng, Pfalzstr. 52
— Eug, VAng, Hohenzollernstr. 33
— Frz, Maler, Zietenstr. 38
— Frz, Rentner, Klauprechtstr. 24
— Frz, Rentn, Volzstr. 21
— Gerh, techn Kfm, SchwetzingerStr. 8 ⇔ 28321
— Hans, Schreiner, Sophienstr. 250
— Heinz, kfmAng, Dreisamstr. 18
— Hilda, We, StuttgarterStr. 3
— Ilse, We, Klosterweg 23
— Theod, RundfMech, Kaiserallee 69
— Wlh, RbOInsp aD, KarlHoffmannStr. 4
Flicker Magdalena, We, Yorckstr. 19
Flickinger Hug, Blechn u Install, Morgenstr. 6
— Joh, MaschSchlosser, Karlstr. 72
— Karl, MaschSchlosser, Bunsenstr. 9
— Maria, We, DurlacherStr. 73
Fliedner Gertr, We, Seminarstr. 9
Fliegauf Oskar, OLehr aD, Rudolfstr. 3
Flies Jos, Journalist, Hirschstr. 111
Fliess Hch, Ing, Händelstr. 6
Fligge Elfr, Frau, KarlsruherStr. 39
— Frieda, We, KarlsruherStr. 39
Flimm Kurt, Geschf, Mozartstr. 13 ⇔ 2 02 04
Flindt Engelb, OLehr, Sophienstr. 183
— Hdw, We, Lamprechtstr. 5
Flinsbach Wlt, Schneiderei, Klosestr. 27
Flinsch Hugo, Rentn, Kriegsstr. 65
— Joachim, Exportkfm, Kriegsstr. 65
Flipper Aloisia, We, Lenzenhubweg 10
Floch Emilie, We, Lessingstr. 18
Flocke Dr Alex, DpilIng, Hirschstr. 96
Flockerzi Jak, Zimmerer, Gudrunstr. 4

BAUGELD zu 4½% und hohe Steuerersparnis oder jährl. 25 bis 35% Wohnungsbau-Prämie. Guthabenzins 2½%
BADENIA BAUSPARKASSE KARLSRUHE 25 JAHRE
TELEFON 27318

BLB BADISCHE LANDESBIBLIOTHEK
Baden-Württemberg

Karlsruher Eisen- und Stahlhandel G.m.b.H.
Stab- u. Formeisen - Universaleisen - Spezialprofile - Qualitätsstabstahl - Blankmaterial - Schmiedematerial Qualitätsfeinbleche - verzinkte Bleche - Mittel- und Grobbleche, sowie Stahlbleche in sämtlichen Güten, Formaten und Stärken - Gas- und Geländerrohre - rohe schwarze Schrauben - Unterlegscheiben und Federringe
KARLSRUHE Fautenbruchstraße 49/51 Ruf Sammel-Nr. 31487
Fernschreiber: Nr.: 0782763 esta karlsruhe

Flögel Kurt, VerwAng, Neckarstr. 57
Floeh Eug, VerbRev, Gebhardstr. 64
Flörke Martha, Prüferin, Gellertstr. 32a
— Hilde, Ang, Scheffelstr. 61
— Wlt, Konstrukteur, Staudingerstr. 4
Flörsheimer Hch, Arb, Taubenstr. 10
Flössel DrIng Wolfg, Baurat u Professor, Hohenzollernstr. 6
Flößer Ad, RegAmtm, Engesserstr. 10
— Anna, We, GottesauerPlatz 1
— Karol, We, Kelterstr. 3
— Luise, We, CarlWeysserStr. 10
— Math, We, BaslerTorStr. 37
— Max, Feilenhauerei, Grenzstr. 2 (Werkst: Rebenstr. 8)
Floeth Klara, Frau, Schwarzwaldstr. 9
Flötzinger Erna, Frau, Lamprechtstr. 8
Flohr Ad, PolBeamt, Krämerstr. 31-33

Flohr Anni, Weine, Rauch- und Süßwaren
Zähringerstraße 34, Wohn.: Zähringerstr. 32

— Brnh, OZollSekr aD, Luisenstr. 73
— Erich, Schlosser, Dammerstockstr. 23
— Frz, Steinrichter, Amalienstr. 6
— Frdr, OLokf aD, Essenweinstr. 24
— Heinz, Zimmerm, Gerwigstr. 20
— Jos, Arb, Ochsentorstr. 20
— Jos, Gußputzer, GrötzingerStr. 52 a-d
— Mich, LokHeizAnw, Pfinztalstr. 38
— Paul, PolBeamt, WolfartsweiererStr. 7, Bau 5
— Rich, Rentner, Kaiserstr. 59
Florenkowski Wlt, Lackierer, Stösserstr. 1
Florian Alois, Arb, Rheinstr. 6
— Gertr, Frau, Schulstr. 20a
Florl Marianne, Frau, Erzbergerstr. 86
Florschütz Günth, RegDir, Dragonerstr. 9 ⇨ 5 02 07
— Hans, BkAng, Dragonerstr. 9
Flory Berta, We, Silcherstr. 42
— Ed, KrimInsp iR, Weltzienstr. 38
— Dr Gerh, Zahnarzt, Albtalstr. 10 ⇨ 32538
— Osk, Prok, Weltzienstr. 18a ⇨ 5 36 40
Flossmann Herm, Kfm, Uhlandstr. 11
Flott-Kleiderbad K.G., Pfinztalstr. 37 ⇨ 41258, Rheinstr. 42 ⇨ 53730 u Sophienstr. 82 ⇨ 21460
Flottemesch Gg, HausM, Hirschstr. 28
Fluche Berta, We, Wehrastr. 15
Fluck Felix, OStInsp, GrötzingerStr. 46a
— Hans, PSchaffn, Buschwiesenweg 2
— Jos, Schloss, Mahlbergstr. 14
— Josefina, We, Winterstr. 29
— Karl-Jos, OStudRat, Winterstr. 29
— Wlfg, RegRat, Marienstr. 88
Flüchtlingsdurchgangslager Karlsruhe, WolfartsweiererStr. 5 u 7 ⇨ 2 54 05 u Kornweg 31-33 ⇨ 5 21 45
Flüchtlingslager, Kreislager Karlsruhe-Stadt, Rittnertstr. 70a ⇨ 4 17 86
Flüge Ed, Priv, Kaiserstr. 51
— Ed, Inh Rich Flüge, Papierhdlg, Kaiserstr. 51 ⇨ 2 32 20
— Rich, Kfm, Kaiserstr. 51 ⇨ 2 32 20

Flügel & Co. Nachf,
Evangelische Sort.-Verlagsbuchhdlg, Waldstr. 40c ⇨ 27498

Flügel Antonie, We, Moningerstr. 7-11
Flüger Felix, Stadtbaudir, Tulpenstr. 32
Flügge Joha, We, Hohenzollernstr. 11
Flügler Erika, Frau, Dohlenweg 18 h
Flühr Ad, Pens, Klosterweg 20
— Flora, We, GottesauerStr. 5
— Hrm, Schloss, Kiefernweg 19 ⇨ 5 35 47
— Karl, Maler, GottesauerStr. 5
— Luise, Sekrn, GottesauerStr. 5
— Maria, We, Litzenhardtstr. 3
— Max, kfmAng, RüppurrerStr. 43
Flühr Dr. med. Theo, Facharzt für Hals-, Nasen- u. Ohrenkrankheiten, Sprechst.: tägl. 11-12 u. 16-18 Uhr, außer Mi.- u. Sa.-Nachmittag, Kaiserstr. 72 ⇨ 2 69 59 Wohn.: Bergwaldstr. 8 ⇨ 41042 *
— Trudbert, Exportkfm, Häusserstr. 9
Flüshöh Erw, kfmAng, Lorenzstr. 6
Flüth Mart, PAsst, Rappenwörtstr. 20
Flugplatz Karlsruhe-Forchheim, östl. d. D'heimer Landstraße (Bundesstraße 36) ⇨ 5 11 11 *
Fluhr Jos, Kfm, Vorholzstr. 6
— Fritz, Inhn: Lydia Fluhr, Fahrradhdlg., Gerwigstr. 45 ⇨ 2 47 56 u. Gerwigstr. 46
Fluhrer Aug, FinOSekr aD, MarieAlexandraStr. 44
— Elise, We, AmStadtgarten 11
— Karl, Bauamtm aD, Lauterbergstr. 10a
— Wolfg, MaschSchloss, Malhbergstr. 59
Flum Emma, We, Boeckhstr. 14
— Hrm, Gärtn, Haid&NeuStr. 231
— Max, Maschinist, Augartenstr. 41
Fluor-Chemie, Flußspatwerk, Büro: Gartenstr. 16 ⇨ * 21013, Werk: Nordbeckenstr. 18a ⇨ 52209
Flurbereinigungsamt Khe, Schloßbezirk 2 ⇨ 2 47 21
Flurschütz Erw, DiplIng, Weidenweg 2 ⇨ 5 35 63
— Frdr, Mont, StuttgarterStr. 7
— Frdr, Pens, Lebrechtstr. 43
Flygare Alb, SchmiedeM, ReinholdFrankStr. 11
— Dr Horst, ChemSachverst, Volzstr. 2 ⇨ 5 21 31
Fochler Helm, kfmAng, Waldhornstr. 28a
Fock Ad, Bäcker u Koch, GutMagnusStr. 4
— Ad, Maler, GutMagnusStr. 4
— Emil, OIng, Lebrechtstr. 27
— Ernst, Automech, Waldstr. 13
— Ernst, Drahtverarbtg, Friedenstr. 9 ⇨ 24804 (Wohn: Waldstr. 13)
— Frdr, kfmAng, Hirschstr. 25
Focke Oktavia, Frau Kaiserallee 41
— Willy, Kfm, Kaiserallee 41
Fodi Anton, Tuchgroßhdlg, Hirschstr. 62 ⇨ 2 53 69 (Wohn.: Bürklinstr. 5)
Fodor Elisab, We, Kirchfeldstr. 59
Föcker Ferd, JustAng, Hirschstr. 73 ⇨ 2 71 70
Föckler Anni, Sekrn, Baumeisterstr. 34
— Arth, KfzHandw, Marienstr. 58
— Dieter, Arb, Luisenstr. 48
— Otto, MaschSchlosser, Luisenstr. 12
— Thekla, We, Baumeisterstr. 34
— Wlh, städtArb, Luisenstr. 32
Foedisch Rich, RegOInsp, Jollystr. 4
Föhner Alb, MaschSchloss, Rolandstr. 29
— Amalie, Frau, Blumenstr. 2a
— Auguste, Frau, Wilhelmstr. 24
— Elise, We, Maienweg 7
— Erich, BehAng, Bannwaldallee 90
— Karl, AutoSchl, DurmersheimerStr. 88
— Kurt, Werkzeugm, Maienweg 7
— Rosa, We, Veilchenstr. 35

Föhr
Textil- und Modehaus
Rheinstraße 61-63 ⇨ 50031

Föhr Ernst, Kfm, Rheinstr. 63
— Otto, OBbRat, Boeckhstr. 2
Föhrenbach Jul, Rentn, Litzenhardtstr. 1
— Wlt, Prok, GrafRhenaStr. 11 ⇨ 3 22 45
Föhrenbühler A., Kurz-, Weiß- u. Wollw, Bussardweg 21 ⇨ 3 06 21
— Bab, We, Bussardweg 21
Föhringer Jul, PolRat aD, Karlstr. 132
Föll Aug, OLokheizer, Jollystr. 1
— Gertr, Frau, Werderstr. 70
— Hugo, kfmAng, RüppurrerStr. 39
— Marie, We, Waldhornstr. 10
— Paul, Lokl iR, Weltzienstr. 11
— Paul, StAmtm, Neckarstr. 56
— Willi, Schlosser, Weltzienstr. 11
Föller Alb, Autorep, Tankstellen: Nebeniusstr. 33, Karlstr. 67 u Sophienstr. 89 ⇨ * 2 22 18
— Emilie, We, Gartenstr. 56
— Frdr, Arb, DurlacherAllee 29b
— Karl, Ang, Kaiserallee 71
— Karl, Autovermietung, Gartenstr. 56
— Ph, HdlsVertr, Meidingerstr. 3 ⇨ 2 15 67
Fölsch Wlh, PSchaffn, Luisenstr. 56
Foelz Helene, Buchhn, Boeckhstr. 26
— Joh, OStSekr aD, Boeckhstr. 26
— Karola, Frau, Ritterstr. 23
Fömpe Erika, VerkLtrn, Geibelstr. 3
Förch Daniel, RbOSekr iR, Moltkestr. 151
— Manfred, DiplKfm, Hirschstr. 32
— Ph, kfmAng, WaldshuterStr. 8
Förder Alois, PolBeamt, Essenweinstr. 30
Förderer Ant jun, Lehrer, Geibelstr. 16
— Ant sen, Weichenw iR, Geibelstr. 16
— Erika, Sprachlehrn, Hirschstr. 56
— Gisela, Frau, Kronenstr. 56
— Gottfr, Eisenbieger, Resedenweg 64
— Hans, Ang, Hirschstr. 52
— Heinz, VerwOInsp, LangeStr. 46
— Hel, We, Hirschstr. 56
— Juliane, We, Ernststr. 63
— Karl jun, Maler, Kornweg 1
— Math, Frau, Adlerstr. 54
— Paul, Masch, Siedlerstr. 28
— Rosa, Rentn, Feldstr. 3
— Rud, Zeichner, Bachstr. 57

Förderungsgemeinschaft der deutschen Kunst Baden-Württemberg e.V.
Wendtstraße 4 ⇨ 50137

Förmer Pet, MalerM, Dohlenweg 8
Förschner Brnh, VermOInsp, Lenzstr. 11
— Jos, RegOInsp, Heckenweg 16
— Karl, kfmAng, Dahlienweg 24
— Karolina, We, Gerwigstr. 22
Förster siehe auch Foerster
— Arth, VInsp, Lachnerstr. 18
— Berta, We, Werderstr. 61
— Charl, Frau, Parkstr. 27
— Christel, FriseurM, Kaiserstr. 114
— Curt, Ang, Vorholzstr. 52
— Elfr, Frau, Heimgartenweg 18
— Frdr, RbSekr iR, Sommerstr. 6
— Frdr, Rentn, Philippstr. 22 ⇨ 5 05 78

Glasschleiferei mit Sandstrahlgebläse
Spiegelbeleganstalt
Autoglaserei
Ladeneinrichtungen
Joh. Rüger
Schützenstr. 57 Fernruf 24264

BLB BADISCHE LANDESBIBLIOTHEK
Baden-Württemberg

Bettfedernreinigung Inlett u. Federn **Ruf 3** - 1 - 2 - 3 - 4
A. Springer, Ettlinger Straße 51

Förster Fritz, Fotograf, Sternbergstr. 18
— Fritz, Zugführer, EttlingerStr. 69
— Gertr, We, Körnerstr. 15
— Hch, kfmAng, Herweghstr. 21
— Hch, ORegRat, Vinzentiusstr. 10
— Hch, Postrat aD, GottesauerStr. 12 ⇨ 2 85 90
— Heinz, Mech, HermannKöhlStr. 19
— Helm, DiplIng, Architekt, Redtenbacherstr. 18 ⇨ 21085
— Hrm, Ang, Welfenstr. 14
— Hrm, Arb, Schützenstr. 13 H
— Hertha, Foto-Atelier, Sternbergstr. 18
— Karl, BbOSekr, WolfartsweiererStr. 8
— Karl, OPInsp, Diakonissenstr. 18 ⇨ 3 05 54
— Klara, We, Welfenstr. 11
— Klaus, DiplIng, Winkelriedstr. 2
— Lothar, BbSchaffner, Weiherstr. 19
— Lothar, kfmAng, DurlacherStr. 67
— Magdalena, We, JohannStraußStr. 5
— Martha, We, Kronprinzenstr. 1
— Max, Schloss, Werderstr. 61
— Moritz, Rentner, Reichardtstr. 1
— Olga, Frau, Kriegsstr. 123
— Otto, OTriebwagenf, Tulpenstr. 45
— Otto, VAng, Werderstr. 8
— Ph, Lagerverw, Nokkstr. 22
— Sofie, Rentn, EttlingerStr. 17
— Sofie, We, Schützenstr. 47
— Sofie, We, Waldstr. 48
— Sofie u Christel, D u HFriseurGesch, Erbprinzenstr. 26 ⇨ 23092
— Wally, Kunstgewerbe, Bahnhofstr. 16
— Walter, Lehrer, Nebeniusstr. 41
— Wrn, Rechnungsrat, WeinbrennerStr. 12
— Wlh, technAng, Marienstr. 6

Foerster siehe auch Förster
— Ferd, JustInsp, Morgenstr. 30
— Irmgard, Frau, Augartenstr. 34
— Karl-Heinz, BbInsp, Marienstr. 96
— Lina, Frau, RüppurrerStr. 68

Försterling Frz, DiplIng, RastatterStr. 110
— Willi, Schauspieler, SpielbergerStr. 8 ⇨ 32597

Förter Anna, Frau, Luisenstr. 39
— Frieda, We, Werderstr. 12 H
— Jos jun, Dreher, RüppurrerStr. 7
— Jos sen, ModSchrein, RüppurrerStr. 7
— Käthe, Frau, Hirschstr. 142

Foerter Otto, Schlosser, Badstr. 71
— Rud, Mech, Hirschstr. 74

Förter-Barth Heinz, kfmAng, Kaiserstr. 32
— Magd, We, Ritterstr. 42

Förtsch Frz, Baurat, Sophienstr. 8

Föry siehe auch Foery
— Frz, OPInsp, RüppurrerStr. 112
— Rich, Arb, Eisenhafengrund, (Gartenhaus)
— Rosa, We, Bahnhofstr. 20

Foery siehe auch Föry
— Rolf, HdlsVertr, KarlHoffmannStr. 8
— Loth, kfmAng, Haid&NeuStr. 112
— Maria, Frau, Yorckstr. 39

Fogy Karl-Herrmann, Architekt, Moltkestr. 19

Fohler Aloisia, We, DurlacherStr. 95
— Maria, We, BreiteStr. 43
— Rud, Arb, BreiteStr. 43

Fohmann Hch, BkRat, FreiburgerStr. 23
— Karl, Ang, Kriegsstr. 264

Foid Mich, HausM, Roonstr. 23a

Foissner Adalb, Rangierer, Anebosweg 10
— Adalb sen, Rentner, Anebosweg 10

Foit Carl, Rentn, Uhlandstr. 44
— Maria, Frau, Renckstr. 9
— Wlt, HdlsVertr, Uhlandstr. 44

Foith Hrm, Lehr, RüppurrerStr. 25

Fokker Fokko, Maschinist, Am Anger 3

Folda Jos, Schneider, Ernststr. 44

Folger Edm, Uhrm, Adlerstr. 64

Folkens Wlh, Rentn, SchwetzingerStr. 8

Folkerts Rud, technSekr, KehlerStr. 8

Follner, Alb, StbWagf, Luisenstr. 32
— Eduard, StbSchaffner, Tullastr. 78
— Edwin, FBeamter, FelixMottlStr. 26
— Gerh, kfmAng, Hegaustr. 4
— Hrm, Pens, FelixMottlStr. 26
— Ther, We, Pfauenstr. 7

Folz Jak, SchuhmM, Heimgartenweg 27

Fonfara Elisab, We, Degenfeldstr. 4a

Fontaine siehe unter La Fontaine

Fooken Hajo, Kfm, Zwergenweg 3

Foos Karl, Autoschloss u Kraftf, Karlstr. 48
— Maria, We, Karlstr. 49a

Forch Jos, OZollInsp, Erzbergerstr. 86

Autohaus Vollmer K.-G.
Autorisierte Ford Verkaufsstelle
Kreuzstr. 30, a. d. Markthalle ⇨ * 26528

Wilhelm Göhler
Kraftfahrzeuge Autor. Ford-Händler — Ford — BMW-Viktoria Werksvertretung
Amalienstraße 24 ⇨ 23401

Forisch Joh, Rentn, Reichenbachstr. 32
— Karl, Maler, Reichenbachstr. 32

Forke Rosa, Frau, Brahmsstr. 1

Forkel Marie, We, Scheffelstr. 24

Forkert Emilie, technKontorn, Lortzingstr. 19
— Frdr, Gerber, Mittelstr. 4
— Helma, We, Brüchlestr. 5
— Otto, Schloss, Lortzingstr. 5

Formanek Paul, Monteur, Staufenbergweg 27

Formella Kath, We, Haid&NeuStr. 70

Formhals Wlt, Ing, RüppurrerTorPlatz 2

Formisano Antonio, Kfm, Amalienstr. 81

Forschner Aug, AbtLtr, Amthausstr. 20
— Aug, OSchullehr, Lußstr. 6
— Aug Jak, Inh H Rößler, Samenhdlg, BaslerTorStr. 39 ⇨ 4 24 25
— Aug Jak, Rentn, BaslerTorStr. 39
— Fred, Assess u Justitiar, Lußstr. 6
— Frieda, We, Dürrbachstr. 4
— Friedericke, We, Adlerstr. 62
— Frdr, WerkM aD, Dürrbachstr. 4
— Gust, Rentner, Spitalstr. 19
— Gust, städtAng, GeorgFriedrichStr. 10
— Willi, Feuerwehrm, Mathystr. 4a
— Wilma, Kontoristin, Gymnasiumstr. 24

Forschungsgem d Oberrh Ziegelindustrie u Güteschutzverein d Oberrhein Ziegelindustrie, Daimlerstr. 2 ⇨ 5 27 34

Forschungsinstitut f Holzwerkstoffe u. Holzleime, Moltkestr. 20, Bau G ⇨ 5 13 84

Forschungsinstitut Zentralstelle für Backhefefragen eV, Kornblumenstr. 13 ⇨ 2 80 76

Forstamt Durlach, Turmbergstr. 5 ⇨ 4 22 48

Forstamt Staatl, Karlsruhe, Schloßbezirk 11c ⇨ * 20141

Forstamt Staatl, Karlsruhe-Hardt, Ahaweg 2 ⇨ * 20141

Forstschule Karlsruhe, Willstätterweg 2 ⇨ 2 01 41

Forster Alfr, RgOSekr, Sophienstr. 168
— Daniel Rentn, Amalienbadstr. 20
— Frieda, Frau, Kriegsstr. 286
— Frieda, We, Schützenstr. 64
— Heinz, MaschSchloss, Leopoldstr. 18
— Jak, Arb, Kapellenstr. 34 H
— Maria, Frau, Steinstr. 27
— Rob, VerwBeamter, Yorckstr. 18
— Rosa, We, Sophienstr. 156
— Sofie, We, Markgrafenstr. 30a

Forsthuber Fritz, Rentn, GustavSpechtStr. 13
— Hrm, Former, GustavSpechtStr. 5
— Leo, MaschFormer, Pfinzstr. 66
— Rob, technZeichner, Herrenstr. 22
— Wrn, Maurer, LudwigMarumStr. 39

Forstner-Kaserne, frühere, am Kanalweg im Hardtwald

Fortenbacher Barb, We, Weltzienstr. 9
— Brnh, OPSekr, DurmersheimerStr. 75
— Pauline, Frau, Bachstr. 56
— Wlt, VAng, Goethestr. 25

Fortschritt — Büro-Organisation **Wilfried Rieber**
Am Stadtgarten 3 ⇨ 30004
Nach Geschäftsschluß ⇨ 30005

Schuhhaus Fortuna
Kaiserstraße 164 ⇨ 23418

Fosselmann Maria, We, Rabenweg 18

Fossler & Pfattheicher KG, ZigGroßhdlg, Augartenstr. 2a ⇨ 3 06 03

Foßler Elisab, We, Mathystr. 26a ⇨ 2 46 35
— Ernst, SchneiderM, Gellertstr. 20 ⇨ 5 24 75

Foth Ernst, FrisGesch, DurlacherStr. 35
— Ida, We, Treitschkestr. 1

FOTO-KINO SIEDLECKI
Das große Fachgeschäft
Kaiserstraße 187 ⇨ 23838

Foto-Rembrandt, Inh Luise Leis, Zähringerstr. 15

Foto-Ruf, RüppurrerStr. 25 ⇨ 2 71 75

Foto-Schwemmer, Kaiserstr. 159 (Fil) ⇨ 2 25 39

Foto-Sieber, Inh: Oskar Sieber, Lessingstr. 26 ⇨ 2 14 42

Wilhelm Müller General-Vertretungen
BÜRO-EINRICHTUNGEN **Büromaschinen**
Karlstraße 34 Fernruf 27080

BLB BADISCHE LANDESBIBLIOTHEK
Baden-Württemberg

FERNSCHREIB-NR. 0782/670
ANNONCEN-EXPEDITION
KRAIS
WERBEGES. M. B. H
KARLSRUHE · WALDSTR. 30
TELEFON ✱ 23544
dient der Wirtschaft als fortschrittlicher Werbungsmittler für Anzeigen, Plakatanschlag, Werbung im Verkehr, Diapositiv-, Filmwerbung, und Rundfunkwerbung.

Fotsch Frdr, HausM aD, GottliebSchreberWeg 2a
Fox Anna, Ang, Malvenstr. 11
Foyer Gertr, We, Scherrstr. 9
— Rud, FeinmechM, Scherrstr. 9
Fraas Andr, Fräser, MemelerStr. 33
— Günther, Werbeltr, GondelsheimerStr. 22
— Manfr, ElInst, GustavSpechtstr. 5a
— Wlh, SparkInsp, Blotterstr. 3
Fraaß Rob, HdlsVertr, Welfenstr. 16 ⇔ 3 08 81
Fraatz Hans Techn, RichardWagnerStr. 14
Frach, Emma, We, Amalienbadstr. 11
— Heinz, Geschf, Neckarstr. 62
Fraedrich Marg, Frau, Kriegsstr. 87
Fränkle Ad, PolOSekr, Englerstr. 4
— Ad, Viehpfeger, HeilbronnerStr. 19
— Fia, BkAng, Körnerstr. 50
— Frdr, PolKommissar, Stephanienstr. 19
— Hans, Hdlr, GeorgFriedrichStr. 18 H
— Hans, Schaffner, Klosterweg 21
— Jak, Kraftf, Gerwigstr. 32
— Hilde, We, Pfinzstr. 78
— Karl, Feinmech, Zirkel 17
— Karl, Schausteller, Rudolfstr. 19
— Lilo, We, Viktoriastr. 1 ⇔ 2 33 29
— Luise, Priv, Amalienstr. 29
— Max, Arb, Wielandtstr. 28
— Otto, HLehrer, Douglasstr. 8
— Paulina, We, Bienleinstorstr. 14
— Wlt, kfmAng, Mittelstr. 14
— Wlt, VAng, Marienstr. 93
— Wlh, MüllerM u Gastw z Festhalle, Kanzlerstr. 13 ⇔ 4 14 68
— Wlh, Schweißer, Werderstr. 74
— Willi, Arb, Veilchenstr. 35
— Willi, Viehkfm, Bienleinstorstr. 14 ⇔ 4 21 31 (Großschlächterei Durlacher Allee 62)
Fränznick Gertr, Schneiderin, Cäciliastr. 20
— Helm, MaschSchlosser, Marienstr. 82
— Kurt, Lokf, MarieAlexandraStr. 36
Fräßle Berta, priv, Holderweg 9
Fräulein Rud, Arbeiter, Kaiserstr. 36
Fräulin Helm, MineralwGroßhdlg, Rheinstr. 45 ⇔ 51874
Fraeulin Berth, RbDir aD, Roggenbachstr. 16 ⇔ 2 12 48
— Helm, Ang, Damaschkestr. 34
— Rosa, We, Rechts der Alb 4
Frahm Günther, Autoschlosser, Körnerstr. 7
Fraißl Ferd, VerwAng iR, Eisenlohrstr. 35
Franck siehe auch Frank

Franck und Kathreiner
Gesellschaft mit beschr. Haftung
Karlsruhe-West
Werftstraße 12 ⇔ ✱ 51024

Franck Gertr, Frau, Klosestr. 35
— Rich, Landw, LangeStr. 6
Franek Frz, Arbeiter, Lachenweg 2
Frank siehe auch Franck

Frank u. Engelhardt
Inh. Walther Frank
Kundendienst der Edelweiß-Milchwerke u. Gervais
Silcherstraße 18 ⇔ 50494

Frank Adolf, BkKfm, Weltzienstr. 34
— Alb, HdlsVertr, Adlerstr. 46 ⇔ 22540
Frank Alex, Damen- u. Herren-Salon, Parfümerien Sophienstraße 154, Ecke Körnerstraße ⇔ 53619
— Alf, Mal, Goethestr. 30
— Alfr, ElMech, BreiteStr. 43
— Alfr, Schreiner, Reichenbachstr. 28
— Alois, Geschf, Kaiserstr. 132
— Anna, Frau, Holohstr. 62
— Anna, Frau, Mühlwiesenweg 1-3
— Anna, Schneidn, Zähringerstr. 60a
— Annem, We, LudwigMarumStr. 13
— Ant, PBetrAsst, Lachnerstr. 12
— Art, Signalwerkf, Albtalstr. 81
— Bert, Ang, WeingartenerStr. 42
— Berta, Sachbearbeiterin, RüppurrerStr. 86
— Berth, Rentn, Steubenstr. 16
— Charl, Frau, Weinbrennerstr. 35
— Dr Charl, Kinderärztin, Vorholzstr. 6
— Dionysius, Maur, Humboldtstr. 5
— Dora, We, Ostmarkstr. 27
— Ed, Mech, Karlstr. 93
— Elisab, OPSekrn, Hirschstr. 100
— Elisab, We, Blumentorstr. 18
— Elsa, We, GrötzingerStr. 46b
— Else, Frau, Amalienstr. 46
— Emil, KanzlAsst, GeorgFrdrStr. 30
— Emil, Konstrukt, LangeStr. 9
— Emil, PSekr, Wickenweg 18
— Emil, VAng, Diakonissenstr. 6
— Emilie, Frau, Metzgerei, Hirschstr. 50 ⇔ 2 28 38
— Emma, We, GeorgFriedrichStr. 12
— Erna, kfmAng, Mathystr. 14-20
— Ernst, BbOSekr, Augustastr. 1
— Erw, Dreh, Essenweinstr. 46
— Eugen, Metzger, Winterstr. 17
— Frz, BkBeamt, Hirschstr. 141
— Frz, Buchh, Rheinstr. 103
— Frz, EisenbArb, Rankestr. 7
— Frz, Koch, Uhlandstr. 11
— Frz, SchuhmM, Mahlbergstr. 42
— Frz, StbOSchaffn iR, Litzenhardtstr. 31
— Frieda, Frau, Glümerstr. 6
— Frieda, We, Millöckerstr. 5
— Frieda, We, Weltzienstr. 28
— Frdr, Ing, Humboldtstr. 2a
— Frdr, Rentn, RastatterStr. 32
— Frdr, Schriftsetzer, LangeStr. 9
— Frdr, techn BbInsp, Augartenstr. 82
— Fritz, Ang, Vorholzstr. 20
— Fritz, PKraftwagenf, Häusserstr. 10
— Fritz, WerkM, Draisstr. 2
— Gg, Maurer, An der Bahn 9
— Gertraud, Frau, Schumannstr. 6
— Gregor, OBadeM iR, KarlSchremppStr. 76
— Gust, Schmied, Rolandstr. 36
— Dr Hans, Botaniker, Haldenwangstr. 2
— Hans, Filialltr, Nelkenstr. 11
— Hedw, Frau, Jägerstr. 60
— Hdw, We, Klosestr. 11
— Hch, Rentn, Körnerstr. 24
— Heinz, Arb, Rudolfstr. 1
— Heinz, kfmAng, Zeppelinstr. 58
— Helm, Autoschlosser, Ernststr. 50
— Herb, Geschäftsf, Kaiserallee 1
— Herb, MaschSchloss, Rappenwörtstr. 38
— Hrm, OLokf iR, Nelkenstr. 17
— Hrm, Rentner, Rheinstr. 63
— Hrm, WerkM, Karolinenstr. 3
— Hertha, Gesellschaftn, Vorholzstr. 36 ⇔ 2 08 42, 2 20 75
Frank Hilda, We, GottesauerStr. 22
— Hugo, Elektriker, Marktstr. 2b
— Irmg, Frau, RüppurrerStr. 41
— Jak, EOSekr, Pfauenstr. 8
— Jak sen, Maurer, LandauerStr. 4
— Jak jun, Schneider, LandauerStr. 4
— Joha, We, GottesauerPlatz 2
— Jos, Rentn, Fasanenstr. 36
— Josefa, Frau, Weltzienstr. 34
— Josefine, Frau, Krämerstr. 51
— Käthe, Frau, Sachsenstr. 3
— Käthe, We, Luisenstr. 52
— Karl, Autoschlosser, Kronenstr. 28
— Karl, BkAng, BeiertheimerAllee 60
— Karl, BbOSekr, EttlingerStr. 37
— Karl, Ing, Weltzienstr. 13
— Karl, Maler, Marienstr. 25
— Karl, PolBeamt, Trainstr. 1
— Karl sen, PBetrAsst, AugSchwallStr. 7
— Karl, PBetrAsst, Winterstr. 24
— Karl, PSchaffn, Diakonissenstr. 13
— Karl, Rentn, Werderstr. 49
— Karl, StbSchaffn, Hirtenweg 18
— Karl, StudRat, CarlWeysserStr. 1
— Karl, VKfm, ImGrün 52
— Karl, Zugf aD, FrauenalberStr. 47
— Kath, We, Grenadierstr. 5
— Kath, We, Jollystr. 2
— Kurt, Ang, FrauenalberStr. 47
— Kurt, MetzgerM, Hirschstr. 50 ⇔ 2 28 38
— Kurt, techn Ang, Draisstr. 11
— Leo, Lokf iR, Hohenzollernstr. 33
— Leop, MetzgerM, Waldhornstr. 62
— Lina, Frau, Sophienstr. 87
— Lina, We, AntonBrucknerStr. 16
— Ldw, Mech, Litzenhardtstr. 24
— Luise, BkBeamtin, Sophienstr. 152
— Luise, Stahlw, Hohlschleiferei, Kronenstr. 28 ⇔ 2 47 66
— Marg, We, Gabelsbergerstr. 11
— Marg, We, Klopstockstr. 6
— Marg, We, Schnetzlerstr. 2 ⇔ 3 01 80
— Maria, Frau, Humboldtstr. 5
— Maria, HdlsVertr, Kniebisstr. 15 ⇔ 3 17 31
— Maria, Priv, Kronenstr. 10
— Maria, We, Bernhardstr. 11-13
— Marta, Näherin, Jollystr. 2
— Martha, Frau, Rudolfstr. 15
— Martha, We, Leopoldstr. 45
— Max, Zahnarzt, Steinstr. 12 ⇔ 2 62 63
— Mina, We, Sophienstr. 142
— Osk, EisenbSekr, LangeStr. 12
— Osk, LebensmGesch, Ruschgraben 71 ⇔ 2 10 77
— Osk, VermIng, Klosterweg 23
— Otto, Kfm, Friedenstr. 6
— Otto, Rentn, GutMagnusStr. 19
— Otto, Schlosser, Kapellenstr. 12/14
— Ph, Plattenleger, Kropsburgweg 32
— Reinh, BbAsst, LangeStr. 7
— Rich, VermInsp, Engesserstr. 8
— Rolf, HdlsVertr, Dragonerstr. 2
— Rolf, StInsp, Rosenweg 6
— Rosa, We, Kaiserstr. 6a
— Rosa, We, NeueAnlageStr. 38
— Rosemarie, Frau, Hirschstr. 108
— Rud, DreherM, Brauerstr. 5
— Rud, Kraft, Dohlenweg 2
— Rud, Kraftf, Mühlwiesenweg 1-3
— Rupert, Maurer, Zietenstr. 1
— Ruth, Frau, Zeppelinstr. 17

1858 1958
VOLKSBANK KARLSRUHE
e. G. m. b. H.
Hauptgeschäft: Marktplatz, Ruf ✱ 26991 - Zweigstellen in: Khe.-Knielingen, Lauterburger Str. 2, Ruf 53070, Khe.-Mühlburg, Rheinstr. 42, Ruf 51838

BLB BADISCHE LANDESBIBLIOTHEK
Baden-Württemberg

Die gute HAID & NEU Nähmaschine
SEIT 1860

Frank Siegfr, Schrein, Kaiserstr. 6a
— Sofie, We, BreiteStr. 46
— Ther, We, Wettersbachstr. 2
— Wlt, Arb, Adlerstr. 9

Frank Walther, Kfm., Silcherstr. 18 ⇔ 5 04 94 (Fa Frank & Engelhardt Inh Walther Frank ⇔ 50494 *

— Wlt, PSchaffner, Lachnerstr. 8
— Wrn, kfmAng, Mathystr. 14-20
— Wrn, Montageltr, Schliffkopfweg 15
— Wlh, Bäcker, DurmersheimerStr. 116
— Wlh, Dreher, Leopoldstr. 7b
— Wlh, PBetrWart, Kaiserstr. 217 ⇔ 24921
— Willi, Expedient, GottesauerStr. 45
— Willi, HdlsVertr, Hauptstr. 27
— Willi, KfzHdlg, Hauptstr. 27 ⇔ ben 2 35 61

Franke Alfons, PBetriebsw aD, WolfartsweiererStr. 18a
— Alfons, VerwAng, Winterstr. 41
— Alfr, UhrmM, Albtalstr. 17
— Amelie, We, Turmbergstr. 9a
— Curt, BbOInsp aD, Grenzstr. 7
— Erh, ORegRat, Hagenstr. 10 ⇔ 5 32 82
— Erw, Elektr, Steinmetzstr. 5
— Frieda, We, Bachstr. 8
— Friedhilde, technHLehrn, Löwenstr. 28
— Frdr, Diakon, Kalliwodastr. 1
— Fritz, beratIng, IngBüro, Klauprechtstr. 17 ⇔ 2 56 51
— Gerh, Schreiner, Waldhornstr. 62
— Hans, MaschSchloss, AuerStr. 6
— Hans-Joachim, Feinmech, Wichernstr. 27
— Herb, Dreher, AugustBebelStr. 63
— Hrm C, Großtankdienst, AutozubGroßhdlg, Lameystr. 37-45 ⇔ 5 13 38
— Joh, Ang, Bernhardstr. 21
— Karl, BauM, Neckarstr. 62
— Karl, Betriebsleiter, Hansastr. 26
— Karl, MaschSchloss, Krämerstr. 29
— Dr Karl, Rechtsanw, KarlFriedrichStr. 1 ⇔ 2 47 15 (Wohn.: Karlstr. 13 ⇔ 2 67 19)
— Karl, RbOInsp iR, Löwenstr. 28
— Marg, Frau, DSchneiderin, Bahnhofstr. 32 ⇔ 3 14 78
— Marg, We, Mathystr. 14-20
— Mina, We, Neuensteinstr. 12
— Otto, Bildhauerei u Grabmale, Haid&NeuStr. 11 ⇔ 22155
— Dr Otto, pr Arzt, GrötzingerStr. 32 ⇔ 4 17 88
— Phil, BetrLtr aD, Yorckstr. 61
— Rob, Ang, Hirschstr. 108 ⇔ 2 22 88
— Rob, JustSekr iR, Hölderlinstr. 4
— Rolf-Dietrich, Ing, Jägerhausstr. 5
— Siegfr, kfmAng, Bachstr, 8
— Wlt, Bergwerksdir aD, LudwigWilhelmStr. 20 ⇔ 28463
— Wlh, Stellmacher, MannheimerStr. 43
— Willy, LGRat, Erzbergerstr. 72
— Wolfg, kfmAng, Reichenbachstr. 23

Franken Alfr, Kraftf, Fabrikstr. 12
— Eberh, Färber, Nelkenstr. 27
— Hrm, Beamt zWv, Heckenweg 9
— Hub, Büromasch, Bürobedarf, Poststr. 2 ⇔ 3 13 75
— Ilona, Stenotyp., Werderstr. 1
— Jos, Mech, Augustenberg 2
— Leonore, We, Poststr. 2
— Paul, Schweißer, Fabrikstr. 12

Franken Rosa, Frau, Werderstr. 1
— Wlt, MaschSchlosser, Kriegsstr. 72
— Wolfg, kfmAng, Körnerstr. 12

Frankenberg Alfr, ElMech, Wichernstr. 19
— Frdr, Sänger, Staudingerstr. 19
— Liselotte v, Fußpflege, Gellertstr. 23 ⇔ 5 21 29

Frankfurter Versicherungs AG, Kaiserstr. 142/144 ⇔ 22765

Frankfurter Versicherungs-AG, GenAgent Fritz Zilly, Bahnhofstr. 12 ⇔ 2 33 74

Frankfurter Versicherungs AG in BezDirektion Oldenburger VersGes, Jahnstr. 5 ⇔ 2 53 44

Frankowski Hch, Ang, Kriegsstr. 175
— Wanda, Frau, Goethestr. 19

Frannek Charl, We, Goethestr. 37-39
— Johanna, Rentn, Hardtstr. 30

Frantz Anna, We, Gartenstr. 64
— Bertl, Sachbearb, RüppurrerStr. 134
— Helene, We, Schnetzlerstr. 2

Frantzke Arthur, PKraftf, Augartenstr. 66

Frantzmann Anna, HLehr iR, Weiherstr. 19
— Luise, OPSekrn iR, Weiherstr. 19

Franz siehe auch Frantz
— Alb, BbOInsp, Kriegsstr. 242
— Anna, We, BonnerStr. 8
— Anna, We, Veilchenstr. 16
— Arth, Gastw z Strauß, Ostmarkstr. 14
— Art, Bäckerei, Kirchfeldstr. 38
— Charlotte, We, Hansjakobstr. 4
— Ed, Dentalkfm, Fechtstr. 2
— Emma, Frau, Tannhäuserstr. 14
— Frz, Steuerber u BüchRev, EttlingerStr. 37 ⇔ 3 09 90
— Frieda, We, Hirschstr. 141
— Frieda, We, Mathystr. 14-20
— Friederike, We, Luisenstr. 54
— Gg, Kraftf, BonnerStr. 8
— Gg, Rentn, Wielandtstr. 12 H
— Gerda, BehAng, Jollystr. 67
— Gertr, Frau, Elfmorgenbruch 23
— Gotthard, Prof a d TH, Hansjakobstr. 4
— Hdw, LebensmGesch, Schillerstr. 33 ⇔ 2 08 73
— Hans-Joachim, kfmAng, HeilbronnerStr. 17
— Hch, Lagerarb, Ernststr. 67
— Helena, Frau, Waldstr. 61
— Herb, ElInst, Mainstr. 2
— Dr Hrm, MinDir, Eisenlohrstr. 7 ⇔ 5 03 13
— Hermine, We, Fasanenstr. 3
— Johanna, We, Jollystr. 67
— Jos, MetzgM, Lessingstr. 53 ⇔ 2 12 21
— Jos, OLokf, Scherrstr. 7a
— Kletus, Bäcker, Hübschstr. 27
— Lothar, Färber, Scherrstr. 7a
— Maria, We, Berckmüllerstr. 17
— Mart, Dreh, AlterGraben 10
— Mathilde, Lehrn, Hirschstr. 141 ⇔ 3 17 87
— Mechthilde, Krankengymnastik, Eisenlohrstr. 7 ⇔ 5 03 13
— Mich, Rentn, Agathenstr. 16
— Paul, Glaserei, Sophienstr. 106 ⇔ 2 50 30
— Paul sen, GlaserM, KarlSchremppStr. 3 ⇔ 2 50 30

Franz Paul jun, GlaserM, LudwigMarumStr. 15 ⇔ 5 25 73
— Paul, Maler, Brauerstr. 55
— Paul, Musiker, ReinholdFrankStr. 58
— Stefan, kfmAng, NeureuterStr. 23
— Wlt, Generalleutn aD, Kaiserstr. 164
— Wrn, DiplIng, Helmholtzstr. 13
— Wlh, Amtsrat aD, Kaiserallee 99
— Wilhelmine We, Fechtstr. 2

Franz-Rhode-Haus, Evang. Altersheim, Dragonerstr. 4/6 ⇔ 5 13 32

Franze Paul, Apoth, Friedens-Apotheke, Kaiserallee 79 ⇔ 5 17 83

Franzke Auguste, We, Philippstr. 22
— Erdmann RbOInsp aD, Redtenbacherstr. 20
— Erich, PolBeamt, Volzstr. 8
— Erw, Bauing, Bienwaldstr. 21
— Herb, ElMech, Kesselbergweg 10
— Ruth, Ang, AugustBebelStr. 64

Franzki Helm, Gastw z Augustiner, Sophienstr. 73 ⇔ 24092

Franzkowiak Günter, Dreher, Kronenstr. 1

Franzkowski Irmg, PAng, Hübschstr. 29

Franzmann Theod, OLokf iR, Hohenzollernstr. 17

Franzreb Hans, Kraftf, Saarlandstr. 8

Frasch Joh, Arb, Cäciliastr. 4

Fraschka Günter, Journalist, Sophienstr. 188

Fraß Fanny, Kindergärtnerin, Heckerstr. 9

— Helm, ElMaschBauer, Merkurweg 18
— Jos, SchneiderM, Wattkopfstr. 49
— Otto, Rentn, Marienstr. 94

Fratz Eduard, Dir, Klosestr. 4 ⇔ 26423
— Eug, MaschBauer, Finkenschlagweg 3
— Marie, We, Finkenschlagweg 3

Frauenfeld Alfr, Arb, Kapellenstr. 34
— Rosa, We, Gerwigstr. 38 H

Frauengefängnis, Akademiestr. 4 ⇔ 2 01 41

Frauenschuh Anna, PAsstn aD, Sommerstr. 8
— Emma, We, WolfartsweiererStr. 4

Frauendorfer Gg, Tapezier, ReinholdFrankStr 60

Frauenhofer Johanna, Frau, Neufeldstr. 76

Frech Balth, Ing, Schlößleweg 3 ⇔ 4 10 60
— Eugen, Schrein, Augartenstr. 9
— Günter, Automech, Hirtenweg 18
— Joh, Sattl, Schlößleweg 3
— Karl, Bauing, Humboldtstr. 8
— Karl, PolM, AntonBrucknerStr 12
— Karol, We, Rheinstr. 19
— Martin, Rentn, Hardeckstr. 2
— Rich, Schuhmacherei, Herrenstr. 42 ⇔ 2 21 35 (Wohn: BreiteStr. 80)
— Th, Vertr, Bürgerstr. 18 ⇔ 2 48 41
— Tilo, KfzHandw, Brauerstr. 3
— Willi, PolBeamt, Brauerstr. 3

Fregonneau Hdw, We, Blumenstr. 2a

Frei siehe auch Frey
— Adelh, KrkAng, Rheinbrückenstr. 24
— Anna, Frau, Forststr. 53
— Anna, Frau, Händelstr. 18
— Anna-Luise, Priv, Kaiserallee 115
— Arth, PBetrAsst, Heckerstr. 19
— Aug, Herdmont, Haizingerstr. 11
— Aug, Landw, Dreikönigstr. 18

Alles gleich in einer Linie:
Neff-Herd, Kühlschrank, Waschmaschine
„Neff-Komplett von A bis Z"
NEFF

BLB BADISCHE LANDESBIBLIOTHEK
Baden-Württemberg

MONINGER BIER
anerkannt hervorragend

Frei, Aug, Rentn, Neufeldstr. 59
— Aug, StAsst, Heckerstr. 26
— Berta, Frau, Schultheißenstr. 29
— Edwin, Schlosser, Hördtstr. 13
— Elise, We, Neufeldstr. 14
— Emil, Arb, Schulstr. 15
— Erw, Kraftf, Weinbrennerstr. 47
— Erw, Rentn, EggensteinerStr. 14
— Eug, HausM, Leopoldstr. 51
— Frz, Staatsanw, Gartenstr. 44b
— Frdr, Landw, Rheinbergstr. 4
— Fritz, Blechn u Install, Herrenstr. 52
— Gerh, Schneid, Geranienstr. 16
— Günther, Arb, Schulstr. 15
— Hch sen, Dreher, Reinmuthstr. 35
— Hch jun, Schlosser, Reinmuthstr. 35
— Heinz, Schlosser, LothringerStr. 10
— Helm, techn Zeichn, EggensteinerStr. 52
— Hrm, Arb, Gluckstr. 8
— Herta, We, Weglangstr. 9
— Johanna, Frau, Saarlandstr. 3
— Karl, Schrein, Blumentorstr. 10
— Kurt, Schlosser, Schultheißenstr. 27
— Lina, We, Neufeldstr. 70
— Lina, We, Rheinbrückenstr. 24
— Luise, We, Gastst z Kaiser Friedrich, Rheinbrückenstr. 25 ⇨ 5 18 92
— Luise, We, Schultheißenstr. 27
— Mina, Frau, Reinmuthstr. 29
— Otto, Verkaufsstellenltr, Zähringerstr. 15
— Stefanie, Eisdiele, EggensteinerStr. 14 ⇨ 52162
— Wlt, HdlsVertr, Händelstr. 16
— Wlt, Kunst- u Grabsteingesch, Heckerstr. 38 ⇨ 52492
— Wilfried, Chemiker, Wilhelmstr. 29
— Wlh, Ang, Kreuzelbergstr. 61
— Wlh, Rentn, Dreikönigstr. 22
— Willi, Arb, Lothringerstr. 10
— Willi, Automech, Neufeldstr. 59
Freiberger Claus, DiplIng, Sophienstr. 91
— Fritz, Werkfotograf, Bienwaldstr. 2
— Heinz, ElektroIng, Jollystr. 57
Freiburger Jakobine, We, MemelerStr. 14
— Karl, Dreher, Wettersbachstr. 4
— Karl, Landw, MemelerStr. 14
— Leop, MaschArb, Ostmarkstr. 52
— Ldw, Schreiner, MemelerStr. 14
— Max, Möbel-Auslieferungslager, Fautenbruchstr. 14 ⇨ 31857
— Willi, kfmAng, BaslerTorStr. 79
— Wolfg, MalerGesch, Uhlandstr. 12 ⇨ 53634 (Werkst: Körnerstr. 7 ⇨ 5 36 34)
Freidel Albertine, We, BadenerStr. 27
— Dan, Koch, Sophienstr. 4
— Hilde, We, Inselstr. 21
Freidinger Hildeg, Frau, Schützenstr. 61
Freie Demokratische Partei (DVP), Kaiserstr. 82a ⇨ 2 88 08
Freier Fritz, Lederw u Sattl, Körnerstr. 1 (Wohn: Waldstr. 39)
— Klara, We, Klopstockstr. 6
— Luise, We, Feldbergstr. 5
— Rich, SchneiderM, Sybelstr. 14
Freiesleben Bruno, Elektriker, RüppurrerStr. 69
Freihardt Kath, We, Wielandtstr. 6
Freihrl v Seldenecksche VermVerw, Baischstr. 7 ⇨ 2 85 92
Freilach Gerta, Frau, Reichenbachstr. 8
— Rob, BehAng, Blattwiesenstr. 2
— Rosa, We, Blattwiesenstr. 2
Freimann Ernst, Arb, Gerwigstr. 10
Freimüller Anni, Frau, Griesbachstr. 2
— Barb, We, Gluckstr. 21
— Ernst, BbGeh, Gluckstr. 21
— Hch, Lokf iR, Enzstr. 22
— Leonh, kfmAng, Kriegsstr. 244 H
Freis Frdr, KrimSekr, Hengstplatz 1
— Hdw, Frau, Klauprechtstr. 48
— Herb, MaschSchlosser, AuerStr. 43
— Sophie, We, Gellertstr. 30
Freischlad Frdr, Lithogr, HeilbronnerStr. 24
Freise Karl-Heinz, Ellng, Karlstr. 53
Freiseis Emilie, We, Vorholzstr. 8
— Reinh, MaschIng, Vorholzstr. 8
Freisinger Anna, We, Weinbrennerstr. 60
— Emilie, We, Bellenäckersiedlung 4
— Frieda, We, Hengstplatz 11
— Hildeg, Frau, Karlstr. 128a
— Käthe, Diakonisse, Hardtstr. 30
— Siegfr, Metallchemie, Marienstr. 105
Freiss Ad, Rentner, Hildebrandstr. 25
Freitag siehe auch Freytag
— Alice, HLehrerin, Ebertstr. 14
— Erich, OStInsp, Sophienstr. 174
— Gg, Kfm, Bachstr. 48
— Gg, Rentn, Häusserstr. 6
— Lothar, Kfm, Eisenlohrstr. 26
— Ldw, Betonbauer, Jollystr. 9
— Max, Lokf aD, Geibelstr. 19
— Osk, OPInsp, Stösserstr. 12
— Rob, MaschIng, Ebertstr. 14
— Rud, Helfer in Steuers, Hirschstr. 146 ⇨ 3 13 12
— Samuel, Kfm, HambacherStr. 18
— Vera, Frau, Sophienstr. 79
— Wlt, kfmAng, Lameystr. 26a
— Dr Wrn, Bundesrichter, Erzbergerstr. 76
Fremmer Art, Amtmann, Körnerstr. 46
— Hans, kfmAng, SpeyererStr. 17
— Rosa, We, Bunsenstr. 2
— Rud, kfmAng, Hübschstr. 32
Frenckel-Stellwag Karl, pharm u kosmet Präparate, KonradinKreutzerStr. 3 ⇨ 5 06 13
Frenk Gertr, Frau, Hardtstr. 14
Frenkel Alb, Gastwirt, Hardtstr. 44
— Rosa, Gasth z Brunnenstube, Hardtstr. 44 ⇨ 5 06 23
Frentzel Luise, We, Adlerstr. 16
Frentzen Emma, Frau, Pfalzstr. 25
Frenz Hrm, Kfm, Seydlitzstr. 10 ⇨ 53324
Frenzel Alw, KontrollM, Hölderlinstr. 3
— Anna, We, Ernststr. 19
— Erich, Rentner, Hildebrandstr. 34
— Gerh, Baggerf, Staudingerstr. 4
— Hel, We, Neckarstr. 30
— Herb, Radiomech, Lessingstr. 72
— Hilda, We, Waldstr. 60
— Ilse, Buchhn, Belchenstr. 39
— Kurt, Rentn, Schifferstr. 19 ⇨ 5 08 51
— Math, Kellner, Belchenstr. 48
— Otto, Prok, Baischstr. 3
— Paul, Baggerf, Staudingerstr. 4
— Wrn, DiplKfm, Gebhardstr. 33
— Willy, OWerkM iR, Hauptstr. 71
Frenzl Leop, Arb, Birkenweg 9
Frerk HansWlh, DiplIng, Tulpenstr. 35
Fresenius Marianne, Frau, Schlößleweg 6
— Dr Ph, Apotheker, Schlößleweg 6
Fresin Luitg, StudRätin, Wörthstr. 11
Frester Maria, We, Weberstr. 14
Fretz Hans-Hubert, Techniker, Bunsenstr. 2
— Paula, We, Scherrstr. 23
Freud Magda, Prokuristin, KarlsruherWeg 16
Freudemann Rich, Monteur, Turmbergstr. 11 ⇨ 4 23 05
Freudenberg Editha, Frau, Gartenstr. 61
Freudenberger Berth, StudRat, Weinbrennerstr. 21
— Bert, AssArzt, Dürrbachstr. 6
— Fritz, Zement, Akademiestr. 9 H
— Hch, Packer, Zunftstr. 12
— Dr Hlm, Arzt, Ebertstr. 11 ⇨ 3 08 49
— Karl, Stadtamtmann iR, Dürrbachstr. 6 ⇨ 4 22 07
— Ruth, Oberin iR, Weinbrennerstr. 12 ⇨ 2 87 90
— Wlt, Bahnarb, Asternweg 27
Freudenmann Frdr, Schrein, Marienstr. 89
Freudenreich Frz, Buchh, Yorckstr. 54
— Wlt, MetzgerM, Hirschäckerstr. 36
Freudenstein Erw, Prok, BadenerStr. 49 ⇨ 4 13 20
— Gerta, Frau, BadenerStr. 49
Freudhöfer Joha, Rentn, GeorgFriedrichStr. 15
Freudig Emil, VerwSekr iR, Karlstr. 132a
Freund Else, We, DirSekrn, Morgenstr. 49
— Ferd, KfzHandwM, Sophienstr. 173a
— Frz, Schrein, Gluckstr. 2
— Frieda, We, Rechts der Alb, 29
— Frdr, BehAng, Hohenzollernstr. 41
— Frdr, HLehr, Erzbergerstr. 27
— Frdr, MaschIng, Tullastr. 70
— Gerda, Auto- u Motorradverleih, Tullastr. 70
— Hch, BauM, Zietenstr. 84
— Hch, Grundstücksverw, Kriegsstr. 154 (Wohn: Gebhardstr. 22 ⇨ 3 16 00)
— Hch, Rentn, Sophienstr. 83
— Hel, Frau, Mainstr. 11
— Joh, Lehr aD, KoblenzerStr. 14
— Kath, We, Zietenstr. 84
— Lothar, Schriftsteller, Parkstr. 9
— Luise, We, Philippstr. 19
— Marie, We, Erzbergerstr. 68
— Math, kfmAng, Kriegsstr. 76
— Mathilde, kfmAng, Kriegsstr. 76
— Reinh, Ing, KarlSchremppStr. 80 ⇨ 2 02 35
— Reinmut, BkAng, Morgenstr. 1
— Rosa, We, KarlSchremppStr. 80
— Wlh, RegInsp, Moltkestr. 20, Bau 2
— Willy, Kirchendn, DurlacherAllee 23
— Zoltán, Weinhdl, KoblenzerStr. 14 ⇨ 3 02 96
Freundlich Andr, OStSekr, Turmbergstr. 16
Freundlieb Wrn, Kfm, Vinzentiusstr. 2 ⇨ 3 24 87

ROLLADEN-Frey VORMALS MAX ZIMMERLE
Rolläden und Rolltore, Leichtmetalljalousien
Rintheimer Straße 33 ⇨ 22500

BAUGELD zu 4½% und hohe Steuerersparnis oder jährl. 25 bis 35% Wohnungsbau-Prämie. Guthabenzins 2½%
BADENIA BAUSPARKASSE KARLSRUHE 25 JAHRE
TELEFON 27318

BLB BADISCHE LANDESBIBLIOTHEK
Baden-Württemberg

KUNDENDIENST VW Trumpf VW TEL. 28822

Mode Frey
Inhaber: W. u. L. Friedrich
Kaiserstr. 145 ⇔ 28056

Frey siehe auch Frei
— Alb, Ang, Haizingerstr. 11
— Alfs, Ang, Uhlandstr. 12
— Dr Alfr, DiplLandw, Helfer in Steuers, Kriegsstr. 294 ⇔ 53577
— Alma, Frau, Grabenstr. 6
— Aloisia, We, DurmersheimerStr. 39
— Anna, Schneidn, Schillerstr. 21
— Anna, We, MaschStrickn, Ochsentorstr. 11
— Annel, Frau, Augartenstr. 24
— Antonie, Frau, Maximilianstr. 5
— Arth, OLehr, BadenerStr. 45
— Berta, We, BreiteStr. 87
— Berth, kfmAng, Reichenbachstr. 25
— Carl, OLehrer, Blumenstr. 14 ⇔ 22372
— Dieter, Kfm, Gartenstr. 28
— Ed, RgRat aD, FreiburgerStr. 25
— Elisab, We, Märchenring 10a
— Elsa, We, RastatterStr. 27
— Erich, Schleifer, Ruschgraben 29
— Erna, We, HermannKöhlStr. 20
— Ernst, ORechRat, Zietenstr. 6a
— Ernst, Schreiner, Lerchenstr. 2
— Erwin, OLehrer, Krokusweg 31
— Eug, HLehr iR, Draisstr. 7a
— Fanny, Frau, Moningerstr. 7-11
— Frieda, Frau, Pfinzstr. 76
— Frieda, We, GottesauerStr. 1
— Fridol, Rentn, Killisfeldstr. 11
— Frdr, Arb, Glümerstr. 14
— Frdr, Pens, Eckenerstr. 9
— Frdr, Rentner, Reichardtstr. 1
— Fritz, Kfm, Bachstr. 22 ⇔ 5 17 39
— Fritz, Kfm, Kapellenstr. 62
— Fritz, Schuhhaus, Kaiserstr. 186 ⇔ 2 76 04 (Wohn: Stephanienstr. 31)
— Gg, Landw, Sophienstr. 209
— Gg, Rentn, Neuensteinstr. 9
— Gerhard, Student, Reichenbachstr. 25
— Gretl, We, Sophienstr. 105
— Gust, Polstermöbel, Betten, Dekorat, Schillerstr. 34 ⇔ 2 23 45
— Dr Hadwig, Ärztin, Mathystr. 38 ⇔ 2 44 00
— Hans, BkAng, Scherrstr. 17
— Hans, Bauing, Lilienstr. 8
— Hdw, We, Weltzienstr. 42 ⇔ 5 35 95
— Hch, Arb, Bienwaldstr. 7
— Hch, Rentn, DurlacherStr. 6
— Helga, BehAng, Schirmerstr. 8
— Hella, Frau, Sperlinggasse 3
— Helm, Ing, Karlstr. 92 ⇔ 2 60 29
— Hrm, Gasth z Roten Löwen, Spitalstr. 20

Frey Hermann VDI, Ing.-Büro, Oelfeuerungen
Karlstr. 41 ⇔ 23043

— Ida, We, DurlacherAllee 35
— Joh, kfmAng, MarieAlexandraStr. 41
— Joh, Schloss, Hansastr. 26
— Jos, OIng, HdlsVertr, Gartenstr. 28 ⇔ 2 28 44

Josef Frey
Polstermöbel, Matratzen
Körnerstraße 33 ⇔ 27765

Frey Jos, Stadtamtm, DaxlanderStr. 15
— Jul, TheatSeitenM aD, Baumeisterstr.24
— Karl, Ang, Lindenallee 5
— Karl, Ing, Hardtstr. 39
— Karl, Küchenchef, Baumeisterstr. 26
— Karl, OPBauinsp, Kniebisstr. 4
— Karl, Spediteur, Sophienstr. 93
— Karl, städtVorarb, Pfarrstr. 17a
— Karol, We, Weltzienstr. 6
— Kath, We, Bienwaldstr. 11
— Kath, We, Hirschstr. 30
— Kath, We, Körnerstr. 2
— Kath, We, Philippstr. 23
— Kurt, PolInsp, Volzstr. 43
— Lina, We, Vorholzstr. 50
— Lisa, We, Lindenplatz 3
— Maria, Frau, Hardenburgweg 15
— Maria, Frau, Parkstr. 9
— Maria, HLehrn iR, RastatterStr. 27
— Maria, We, Rheinstr. 61
— Marta, We, KoblenzerStr. 12
— Meta, We, Lameystr. 57
— Osk, BkAng, Breisgaustr. 3
— Osk, Kfm, Uhlandstr. 4

Neueste Bettfedernreinigung
Bettfedern - Inlett
Werkstätte für Matratzen, Polstermöbel, Gardinen
Oskar Frey & Sohn
Uhlandstraße 4, Ecke Kaiserallee ⇔ 53652

Frey Otto, Abzieh, Sophienstr. 184b
— Dr Otto, DiplVolksw, Wichernstr. 12
— Otto, Privat, Mathystr. 38
— Otto, Rentn, Klosterweg 20
— Paul, BehAng, Veilchenstr. 18
— Pet, AGRat, Waldring 39
— Rob, BuchhLtr, Viktoriastr. 2-4

Robert Frey
Betten - Polstermöbel - Teppiche - Gardinen
Kaiserstraße 20 ⇔ 23372

— Rolf, KfzHandw, Zietenstr. 30
— Rosa, We, Hirschstr. 126
— Rosa, We, Schützenstr. 74
— Rud, BkAng, Diakonissenstr. 29
— Rud, GaragM, Augustastr. 8
— Siegfr, Gipser, Eichelgasse 7
— Siegfr, VKfm, Kaiserallee 66
— Wlt, Blechner, Wattkopfstr. 66
— Wlt, DiplIng, KarlDelisleStr. 14
— Wlt, MaschSchloss, Vorderstr. 21
— Wrn, Ing, Mittelstr. 20
— Wrn, Kraftf, Augustenberg 2
— Wrn, st g Meister d Dekor Handw, Uhlandstr. 4
— Wlh, Bäck, Moningerstr. 8
— Wlh, GenStaatsanw aD, Schirmerstr. 8 ⇔ 2 48 98
— Wlh, Lagerhalter, HermannKöhlStr. 18
— Wlh, Pförtn, KarlsruherStr. 55
— Willi, kfmAng, EggensteinerStr. 52
Freyermuth Herme, We, Rabenweg 12
Freymann Henry, BkBevollm, AugustDürrStr. 2
Freymüller Eug, Kraftf, LangeStr. 31
— Hch, ElMech, Mittelstr. 8
Freynhagen Th, PolRat, Hübschstr. 9
Freynik Marg, Frau, Melanchthonstr. 2 ⇔ 2 46 89
Freysoldt Hugo, SpedKfm, Kriegsstr. 150

RadioFreytag
Karlstr. 32 Rheinstr. 6 Tel. 26722 Größtes Fachgeschäft Badens

Freytag siehe auch Freitag
— Hedwig, We, Karlstr. 157
— Hilda, Rentn, Hübschstr. 34
— Kurt, BarChef, Schützenstr. 40
— Rud sen, Rentn, DurmersheimerStr. 192 ⇔ 5 15 90
— Rud jun, technVerk, DurmersheimerStr. 192 ⇔ 5 15 90
— Wlt, technKfm, Karlstr. 32 ⇔ * 2 67 22
Friak Augustine, Frau, AugustDürrStr. 4
— Flora, Näherin, AugustDürrStr. 4
Fribolin Edith, We, Rheingoldstr. 40
Frick Ad, Schneiderei, Lessingstr. 22
— Anna, Frau, Luisenstr. 52 H
— Aug, Landw, Rappenstr. 19
— Berta, Frau, Amthausstr. 4
— Chr, Heiz, Kornblumenstr. 1
— Chrph, Kontrolleur, Kelterstr. 17
— Claus, Kfm, Morgenstr. 10
— Elisab, We, Haid&NeuStr. 2
— Elise, We, Krokusweg 47
— Ella, We, Funkerstr. 5
— Emilie, We, Lessingstr. 22
— Erwin, Kraftf, Werderstr. 31
— Gust, technAng, Kastellstr. 6
— Hch, FrisM, Schückstr. 2
— Heinz, Bodenleger, DurlacherStr. 49
— Helm, Geschf, Neuensteinstr. 3
— Hrm, Arb, Rechts der Alb 2
— Hrm, Schlosser, Forststr. 13
— Hilda, We, RüppurrerStr. 88
— Joh, BbSchaffn, Brauerstr. 21
— Joh, städtArbeiter, Anebosweg 17
— Johanna, Frau, Westmarkstr. 55
— Karl, Gastw z Kranz, Pfinztalstr. 39 ⇔ 41128
— Karl, ODruck aD, Sophienstr. 153
— Karl, Schloss, AlterGraben 6
— Karol, We, Gerwigstr. 59
— Luise, We, Haid&NeuStr. 8
— Luise, We, MainzerStr. 43
— Martha, RegOSekrn, Parkstr. 7
— Martha, Schneidn, Akademiestr. 37
— Olga, Frau, Bernhardstr. 9
— Osk, technAng, Humboldtstr. 2a
— Otto, technAng, Haldenwangstr. 4
— Pauline, We, Schützenstr. 85
— Rich, HausM, Leopoldstr. 13
— Rich, Justeur, Kelterstr. 17
— Rob, Prok, Dammerstockstr. 30 ⇔ 3 11 32
— Wlt, kfmAng, KoblenzerStr. 13a
— Wlt, kfmAng, Wilhelmstr. 64
— Wrn, Arbeiter, Luisenstr. 52
— Willi, Lagerist, Amthausstr. 4
— Willi, MaschSchlosserM, RüppurrerStr. 49
— Willy, RegAmtm, Erzbergerstr. 95
Fricke Anne Marie, We, GeschFührn, Saarlandstr. 162 (Fa A Reibel, Schiffahrt u SpedGes, Werftstr. 1 b u 3)
— Aug, Schiffsf, Essenweinstr. 35
— Heinz, DiplIng, Bergbahnstr. 16
— Heinz, ElIng, ReinholdFrankStr. 36
— Joh, WerkM, Hirschstr. 104
— Karl, Milchkfm, Kärcherstr. 5 ⇔ 51242 (Gesch: Kärcherstr. 4)

Wilhelm Müller
BÜRO-EINRICHTUNGEN
Karlstraße 34
General-Vertretungen
Fernruf 27080
Büromaschinen

BLB BADISCHE LANDESBIBLIOTHEK
Baden-Württemberg

BAHM & BASSLER
Karlsruhe, Moltkestr. 1, Lager: Zimmerstr. 3, Ruf 27455
Durch Heilbrunnen u. Obstsäfte gesund!
Apfelsaft, Johannisbeersaft, schw. u. rot
Traubensaft weiß u. rot, Orangeadegetränke

Fricke Lebrecht, DiplIng, CarlWeysserStr. 20 ⇨ 4 18 62
— Maria, We, NeueAnlageStr. 9
— Dr Rolf, HSchProf, Hertzstr. 16 Bau 33
Fricker Anna, We, Uhlandstr. 48
— Ernst, Arb, Kriegsstr. 224
— Eug, Geschf, AugustSchwallStr. 4
— Franziska, We, Geibelstr. 12
— Heinz, MechM, Zähringerstr. 8
— Hrb, Schreiner, GottesauerStr. 45
— Karl, Expedient, Bachstr. 40a
— Karl, IndKfm, Bachstr. 42
— Klara, Sekrn, Uhlandstr. 48
Frieb Dorothea, Frau, Wörthstr. 3
Friebe Erwin, Arb, Hohlohstr. 72
— Hdw, Frau, Ruschgraben 16
— Herb, MaurerM, Kalmitweg 5
— Hrm, Kraftf, Pfinztalstr. 63
— Kurt, Ing, AlteKarlsruherStr. 3
— Lieselotte, Frau, Kalmitweg 1
— Lucie, We, AugustBebelStr. 47
Friebel Aug, We, Blütenweg 18
— Karl, Mech, Tannenweg 5
— Kurt, Stadtamtm, Sophienstr. 184b
— Maria, We, Volzstr. 23
— Willy, Heiz, Tannenweg 5
Friebele Berth, Schreiner, Rheinbrückenstr. 1
Friebis Aug, Metzgerei, Essenweinstr. 39 ⇨ 2 00 17
— Klaus, Taxi-Unternehmen, Maxau am Rhein 1
— Ldw, Rentn, Rappenwörtstr. 40
— Maria, DSchneidn, Rappenwörtstr. 40
— Osk, MetzgM, Raststätte, Maxau am Rhein Nr. 1 ⇨ 5 27 16
Friebizer Joh, Arb, Hardtstr. 45b
Friebolin Aug, MaschArb, Bergstr. 30
— Berta, We, Hübschstr. 19
— Elsa, We, Nikolausstr. 1
— Emil, Kraftf, Essenweinstr. 42
— Emil, Schlosser, Tullastr. 42
— Hch, Kalkulator, Weinbrennerstr. 51
— Hermine, We, Christofstr. 8
— Ilse, We, Wasgaustr. 3
— Julie, We, Hübschstr. 19 ⇨ 5 38 87

30 Jahre
Karl Friebolin
Dachdeckermeister
Rüppurr, Allmendstr. 13 ⇨ 31593

— Karl jun, DachdeckM, Riedstr. 34
— Kurt, Dachdecker, LangeStr. 39
— Th, Schleifer, Ostmarkstr. 74 H
— Waltraut, We, Gartenstr. 3
Fried Wlh, WerkM, Veilchenstr. 15
Friedauer Maria, We, Zirkel 3
Friedberg Annemarie, Frau, Bunsenstr. 7
Friedberger Frz, Arb, Kapellenstr. 24
Friede Käthe, We, Feierabendweg 15-17
Friedel Anna, We, ImGrün 22
— Berta, HLehr aD, Bunsenstr. 10
— Elise, We, Hohenzollernstr. 33
— Else, JustAng, Leopoldstr. 37a
— Erwin, kfmAng, Lauterbergstr. 16
— Frz, Rentn, Sophienstr. 213
— Frz, Zeichner, Werderstr. 70
— Frida, Frau, Leopoldstr. 37a
— Gertr, Jugendfürsorgerin, Hohenzollernstr. 33
— Herb, Kfm, Sternbergstr. 14
— Liselotte, Frau, Moningerstr. 7-11
— Osk jun, VAng, Meisenweg 2
— Otto, Mechan, Hirschstr. 81
Friedemann Edith, We, Christofstr. 10
Friedenauer Karl, Pens, Marienstr. 85
— Wend, Masch, MarieAlexandraStr. 24
Friedensapotheke, Franze Paul, Kaiserallee 79 ⇨ 5 17 83
Friedensgericht, Ritterstr. 28/30 ⇨ 2 01 21
Friederich Bab, We, MühlburgerStr. 6 a
— Elisab, We, Mathystr. 14-20 VIII
— Gg, Schlosser, MühlburgerStr. 6a
— Helm, Charlottenapotheke, Ostendorfplatz 4 ⇨ 30092
— Marie, We, GottesauerStr. 31
— Mina, We, Schillerstr. 25
— Sophie, We, DurmersheimerStr. 15
Friedewald Wrn, Ing, Weinbrennerstr. 81
Friedhofverwaltung, Haid&NeuStr. 35-39
Friedl Dr. med. Dr. med. dent., Facharzt f. Zahn-, Mund- u. Kieferkrankheiten, Chefarzt der Zahn-, Mund- u. Kieferklinik an den Städt. Krankenanstalten Praxis: Kaiserstr. 203 ⇨ 2 25 66 Sprechst.: Täglich 9-12, 14-18 Uhr, Sa 9-12 Uhr, Wohn.: Kaiserstr. 205 ⇨ 2 25 66 *
— Dr Erika, RegAssessn, Bahnhofstr. 40
— Joh, Arb, Neubruchweg, Baracke 9
— Joh, Maurer, Tullastr. 76
— Joh, PolHauptmann, Blumenstr. 23
— Joh, Zimmerm, Pfauenstr. 36
— Jos, Lokf, Asternweg 68
— Josefine, Lebensm, Bahnhofstr. 40 ⇨ 3 11 45
— Kurt, Rechtsanw, Bahnhofstr. 40
— Leo, Arb, Sophienstr. 128
— Lina, Frau, Pfauenstr. 36
— Maria, We, Kriegsstr. 208
— Maria, We, Steinstr. 25
— Marie, We, Englerstr. 2
— Mathias, Zimmerer, StuttgarterStr. 1
— Max, Maurer, Neubruchweg, Baracke 9
— Wlh, Arb, Waldstr. 48
— Wlh, Nachtwächter, Leopoldstr. 7b
Friedlein Hch, Dreher, Wasgaustr. 7
— Hrm, Kraftf, Pfinzstr. 88
— Karoline, We, Westmarkstr. 26
— Wilhelmine, We, Wasgaustr. 7
Friedler Louise, Frau, Scheffelstr. 38
Friedlin Kurt, Ing, Uhlandstr. 46
— Willy, OLehrer aD, Hübschstr. 44
Friedmann Amal, Frau, HeidelbergerStr. 7
— Ambr, Arb, Zähringerstr. 45
— Ant, Mont, Geibelstr. 16
— Ant, Rentn, Sophienstr. 168
— Berta, We, Humboldtstr. 30
— Elisab, Frau, LudwigWilhelmStr. 8
— Erich, MaschBauer, Dorotheastr. 4
— Frz, OLadeM aD, Pfalzstr. 197
— Frz, Schuhmacherei, Augartenstr. 56
— Frz, SchuhmM, Dorotheastr. 4
Friedmann Fritz, Blechpackungen, Großhandlung in Konservierungsartikeln, Hopfenstr. 2 ⇨ 5 13 46 *
— Hch, BkDir, Wendtstr. 13 ⇨ 5 32 50
— Hilda, Ang, Agathenstr. 22
— Jos, Bau- u Möbelschrein, Werderstr. 70 (Wohn: Karolinenstr. 1 ⇨ 3 14 44)
— Karl, Lebensm, Kriegsstr. 151
— Karl, Mesner, Bernhardstr. 15
— Karl, Schrankenw, Rappenwörtstr. 37
— Ldw, Schlosser, RüppurrerStr. 58
— Luise, Frau, Mainstr. 4
Friedmann Marcel, techn-kfmAng, Nuitsstr. 31
— Rosina, We, DurmersheimerStr. 32
— Rud, BbInsp, Sybelstr. 4
— Rud, BbORat, Mainstr. 1
— Theod, Kraftf, Südendstr. 31
— Ther, We, Humboldtstr. 31
— Wlt, kfmAng, Haizingerstr. 11
— Wlt, Lagerist, Pfinzstr. 7
— Wlt, Saalaufseher, Tannhäuserstr. 14
— Wlt, Theaterltr, Amalienstr. 75
— Willy, PolBeamt, Buntestr. 2a

Friedrich Wilhelm Magdeburger
Versicherungsgesellschaften
Geschäftsstelle Karlsruhe
Douglasstraße 36 ⇨ 25119

Friedrich siehe auch Friederich
— Ad, ORchRat iR, Sternbergstr. 18
— Alb, KfzMech, Scheffelstr. 33
— Alfr, kfmAng, Putlitzstr. 12
— Alfr, Kfm, DaxlanderStr. 35
— Alfr, MaschSchloss, Kärcherstr. 2
— Alfr, Milch, Lebensm, Amalienstr. 21 ⇨ 21876 (Wohn: DaxlanderStr. 35)
— Alfr, Radiogesch, Kaiserstr. 150 ⇨ 2 44 83 (Wohn: Körnerstr. 46 ⇨ 5 31 53)
— Alfr, technBbInsp, Zeppelinstr. 33
— Alois, Schleifer, Nokkstr. 3
— Anna, Frau, Lessingstr. 29
— Anna, Frau, LudwigWilhelmStr. 12
— Anna, HLehrn, MarieAlexandraStr. 32
— Anna, Rentn, Asternweg 67
— Arth, kfmAng, Steubenstr. 3
— Arth, Kraftf, BreiteStr. 33
— Aug, Zimmerm, Hardenburgweg 12
— Egon, Ang, Itzsteinstr. 59
— Egon, Glaser, Amalienstr. 36
— Elfriede, Frau, Sophienstr. 95
— Elisab, Frau, Apothekerin, Liebigstr. 5
— Elisab, Kammersängn, HansThomaStr. 15 ⇨ 2 15 00
— Dr Elisab, We, Weinbrennerstr. 70
— Emil, Schreiner, Glasweg 12
— Emmy, Rentn, Sophienstr. 41
— Erich, BäckerM, Brauerstr. 27
— Erich, BkAmtmann, Südendstr. 34 ⇨ 2 21 43
— Erw, Ang, KarlsruherStr. 25 ⇨ 2 75 86
— Erw, Arb, Goethestr. 4
— Erw, PSchaffn, Im Grün 52
— Eug, Kraftf, Weinbrennerstr. 62
— Eug, Rektor iR, FranzAbtStr. 5
— Eug, VerwInsp, Karlstr. 75
— Ferd, VKfm, Erzbergerstr. 16
— Frz, Arb, Neufeldstr. 49
— Frida, Frau, Riedstr. 5
— Frieda, OLehrn, Hirschstr. 100
— Frieda, We, Christofstr. 10
— Frieda, We, Hübschstr. 10
— Fritz, Rentn, Bahnhofstr. 24
— Gg, Arbeiter, Cäciliastr. 8
— Gg, Kraftf, Schloßbezirk 6
— Günter, Schlosser, Lindenallee 34
— Gust, RohprodHdlg, Bulach, Gewann Großoberfeld, Haus Dörrwächter
— Gust, Schmied, Lindenallee 32
— Gust, Versandltr, Morgenstr. 7
— Dr Hans, Prof, Hübschstr. 17
— Hch, Edelsplittwerk, Südbeckenstr. 30 ⇨ 52282

BAUBEDARF G&S KARLSRUHE I.B.
Baubedarf
Karlsruhe
Karlstraße 108/112
Fernruf * 28523
Baumaterialien-Großhandel

BLB BADISCHE LANDESBIBLIOTHEK
Baden-Württemberg

DKW-Lieferwagen
DKW-LEEB
Karlsruhe, Amalienstr. 63/65
FERNRUF 26018

Friedrich Dr Heinz, DiplKfm, WirtschPrüf, Erzbergerstr. 60 ⇔ 25458, (Büro: Hirschstr. 101 ⇔ 22845)
— Heinz, VAng, Kriegsstr. 16
— Herb, Schreiner, Hauptbahnstr. 10
— Hrm, PolBeamt, Wichernstr. 15
— Hilda, Bäckerei u LebensmGesch, Vorderstr. 55
— Ida, We, Augartenstr. 41
— Johs, Modellschloss, SchöllbronnerStr. 4
— Jos, Rentn, Jollystr. 47
— Karl, BkBevollm, Brunhildenstr. 4
— Karl, Malergesch, Lamprechtstr. 5 ⇔ 4 13 72
— Karl, Market, Kanonierstr. 3
— Karl, RangM, MarieAlexandraStr. 32
— Karl, Schloss, Neckarstr. 57
— Konrad, WerkM, AntonBrucknerStr. 6

Friedrich Dr Kurt, Chirurg, Klinik ReinholdFrankStr. 67 ⇔ 27150 *
— Dr Kurt, Facharzt, Bismarckstr. 63 (Wohn)
— Kurt, Schloss, Humboldtstr. 25
— Lina, We, Gellertstr. 23
— Ldw, Prok, Adlerstr. 54

Friedrich Ludwig, Gartenstr. 38 ⇔ 28056 (Fa Moden-Frey, Kaiserstr. 145 ⇔ 28056) *
— Lydia, Frau, Dammerstockstr. 46
— Marg, We, Buntestr. 7
— Marg, We, Kriegsstr. 212
— Maria, Frau, Treitschkestr. 10
— Martha, Frau, Schillerstr. 4
— Max, DiplChem, Amthausstr. 5
— Mina, Frau, Ostendstr. 1
— Mina, We, Staudingerstr. 15
— Osk, kfmAng, Boeckhstr. 50
— Paulina, We, Brauerstr. 27
— Rich, PräzWerkst f Feinmech, RastatterStr. 19a ⇔ 3 07 18 (Wohn: Primelweg 7)
— Roland, kfmAng, Sophienstr. 28
— Rud, ElektroM, Hohenzollernstr. 47
— Rud, StudRat, Maxburgweg 2
— Rud, VAng, DanzigerStr. 3
— Wlt, Galvaniseur, Moltkestr. 20
— Wlt, StudRat, Klosterweg 27

Friedrich Wlh, GeschInh, Rittnertstr. 44 ⇔ 4 13 87 (Fa. Moden-Frey, Kaiserstr. 145 ⇔ 2 80 56) *
— Wlh, Kalkulat, MarieAlexandraStr. 17
— Wlh, Rentn, Hirschstr. 18
— Wlh, StInsp iR, Weinbrennerstr. 43
— Wlh, technBbOInsp, Bernhardstr. 9

Friedrich-Apotheke, H Schönsiegel, Ostendstr. 2 ⇔ 2 40 62

Friedrichs Aenne, We, Winterstr. 29
— Martin, PolBeamter, Turnerstr. 39

Friedrichsstift, Altersheim, OttoSachsStr. 1-4 ⇔ 2 23 33

Frief Else, We, Bahnhofstr. 8

Fries siehe auch Frieß
— Ad, Emailleur, Jägerhausstr. 42
— Anna, We, Ruschgraben 125
— Berta, We, TabakwGesch, MarieAlexandraStr. 19 ⇔ 3 14 83
— Berth, VerwInsp, Ruschgraben 39
— Christ, We, Lützowstr. 14
— Frieda, We, An der Bahn 10
— Hch jun, Blechn, LangeStr. 40

Fries Hch sen, Blechn, LangeStr. 40
— Herb, Textilwarengesch, LandauerStr. 8 (Wohn: Hertzstr. 88) ⇔ 5 35 32
— Hilde, BehAng, Engesserstr. 6
— Johanna, We, Degenfeldstr. 13
— Jos, Rentn, Nowackanlage 11
— Jul, kfmAng, Ruschgraben 81
— Kätchen, Rentnerin, Stockgäßchen 1
— Kurt, Schriftst u Dichter, Falkenweg 49
— Otto, Ing, MarieAlexandraStr. 19
— Val, städtBeamter, FriedrichWolffStr. 3
— Wlh, Buchh aD, Hertzstr. 88

Friese Anna, Rentn, Gluckstr. 8
— Fritz, Dreher, WiesbadenerStr. 31
— Helene, Frau, Philippstr. 3
— Joh, kfmAng, Zietenstr. 9
— Julius, Möbelhaus, Werderstr. 39 ⇔ 2 61 58 (Wohn: Amalienstr. 61)
— Paul, JustAng, Frankenstr. 4
— Willy, Maschinist, Valentinstr. 35

Friesecke Dr Kuno, FinGerPräs aD, Grenadierstr. 25 ⇔ 2 21 92

Frieser Rud, KapellM, Gabelsbergerstr. 2

Friesicke Kurt, Ing, Itzsteinstr. 45

Frieske Frdr, HWachtM, Körnerstr. 16-18

Frieß siehe auch Fries
— Berta, We, Killisfeldstr. 37
— Frida, Frau, AuerStr. 21
— Frdr, Kraftf, Krokusweg 12
— Frdr, Rentn, Asternweg 13
— Fritz, Bauarb, Lindenallee 29
— Fritz, WerkzSchleif, Am Zwinger 9
— Hans, Ing, Hammweg 31 ⇔ 53778
— Hch, Gärtner iR, Christofstr. 6
— Jak, Handform, AuerStr. 37
— Karl, Bauschloss, Christofstr. 5
— Ldw, BehAng, Herrenstr. 45a
— Magd, We, Jägerstr. 40
— Mina, Frau, Hardtstr. 11
— Otto, städtAng, MarieAlexandraStr. 22
— Ther, We, Kleinbachstr. 19
— Val, Metzger, Douglasstr. 10
— Wrn, Gärtner, BaslerTorStr. 79
— Wlh, Gärtnerei, BaslerTorStr. 79 ⇔ 4 13 96
— Willi, Handformer, AuerStr. 56

Frietsch siehe auch Fritsch
— Ad, BetrAsst iR, GeorgFriedrichStr. 30
— Alois, HausM aD, Erzbergerstr. 35
— Frz, kfmAng, DurmersheimerStr. 83
— Frz, Kfm, Brahmsstr. 19
— Hdw, Frau, Morgenstr. 9
— Karl, HausM, Stephanienstr. 37
— Karl, Ant, RegAmtmann aD, Allmendstr. 34
— Rosa, We, DurlacherAllee 30
— Rudolf, Malergesch, KarlHoffmannStr. 6 ⇔ 3 05 60 (Werkst: Lessingstr. 3)

FRIGIDAIRE, Gewerbe-Händler, B. Kummer, Durlacher Allee 40 ⇔ 22836

Frigiolini Bartolomeo, GeschInh, Markgrafenstr. 31
— Gebr, Stahlwarengesch u Schleiferei, Markgrafenstr. 31

Frigo Erna, kfmAng, Charlottenstr. 34

Frihofka Modehaus, Inh: Fritz Hoffmann Werderplatz 23

Frik Otto, AmtsgehAnw, Baumeisterstr. 28

Friko-Samenhaus, Friedrich Koch & Co, oHG, Kaiserstr. 17 ⇔ 2 26 40

Frimmel Ant, StellwM, Oberwaldstr. 17
— Marg, We, Mathystr. 14-20

Frind Frz, ElSchweißer, Marktstr. 2a

Frindt Jos, Presser, Staudingerstr. 23

Frisch Adam, Lagerverw, LangeStr. 12
— Anna, We, Schützenstr. 37
— Aug, We, AugustDürrStr. 6
— Balbina, We, Kreuzstr. 35
— Emilie, We, Diakonissenstr. 2
— Frdr, RbAmtm aD, WolfartsweirerStr. 6
— Helm, BezDir, Glümerstr. 16 ⇔ 5 23 74
— Julius, Rentner, Honsellstr. 36
— Konr, Kassier, RastatterStr. 102
— Lina, We, Röntgenstr. 4
— Marg, Priv, Dahlienweg 7
— Maria, We, AlterGraben 23
— Osk, Arb, DurmersheimerStr. 98
— Wrn, StudAssessor, Am Rennbuckel 11

Frischbier Berta, We, Scheffelstr. 62
— Günth, PBeamter, Gluckstr. 13
— Karl, Fürsorgebeamt, Gluckstr. 13

Frischholz Otto, Rentner, Lindenplatz 3

Frischkorn Liesel, We, Karlstr. 48

Frischmann Reinh, Kfm, HeilbronnerStr. 5 ⇔ 2 02 63

Frischmuth Arth, Lesezirkel, Roonstr. 29 ⇔ 23719
— Ernst, PInsp, Waldring 16
— Marie, We, Waldring 16

Friseur-Innung, Waldstr. 61 ⇔ 2 82 24

Friseur-Parfümerie-Einkauf Südwest eGmbH, VerkStelle Khe, Waldstr. 49 ⇔ 26210

Friske Dr Arno, Labor f chem Untersuchungen, Lenzstr. 7 ⇔ 27220
— Leo, Autolackierer, Lindenallee 32

Fritsch siehe auch Frietsch
— Ad, OLehr, Nebeniusstr. 35
— Alois, Ing, Volzstr. 3
— Aug, Zimmerm, Saarlandstr. 8
— Emil, Kraftf, Rudolfstr. 19
— Emil, Rentn, Brunnenstr. 7 H
— Erika, PSekrn, Sophienstr. 171
— Frz, Schreinerei, Kriegsstr. 170 (Wohn: Karlstr. 62) ⇔ 20290
— Hdw, Frau, Jollystr. 67
— Jul, OLokf, Sommerstr. 14
— Jutta, Frau, Kaiserstr. 36
— Ldw, Kfm, Markgrafenstr. 26
— Maria, Frau, Kastenwörtstr. 43
— Maria, We, Klosterweg 20
— Marie, We, Sophienstr. 171
— Max, städtArb, Hardtstr. 7
— Otto, kfmAng, HagsfelderAllee 11c
— Rob, DiplIng, HeilbronnerStr. 8
— Ruth, Arzthilfe, Bahnhofstr. 34
— Willi, Former, Hardtstr. 7

Fritsche siehe auch Fritzsche
— Anna, We, Wichernstr. 27
— Emil, RbkSekr aD, Gabelsbergerstr. 5
— Frz, Werkzeugschlosser, Lessingstr. 45
— Hans, OStInsp, Lenzstr. 1
— Lili, JustSekrn iR, Gartenstr. 15
— Lothar, DiplPhysiker, Steinlesweg 8
— Rud, Feinmech, HeilbronnerStr. 3
— Rud, JustAng, Erbprinzenstr. 29
— Dr Wlh, Arzt, Postweg 27

Fritscher Emil u Oskar, Viehagentur, Städt Schlacht- u Viehhof, DurlacherAllee 66 ⇔ 2 85 98 *
— Hilda, We, Waldhornstr. 47
— Luise, KrkSchwester, Riefstahlstr. 2
— Wlh, Metzgerei, Waldhornstr. 47

MATHÄUS VOGEL
HIRSCHSTRASSE 44
Ruf: Sammel-Nr. 22411
AUTOVERMIETUNG mit Fahrer
Stadt-, Fern-, Hochzeit- u. Beerdigungsfahrten
mit 180er bis 300er Mercedes

BLB BADISCHE LANDESBIBLIOTHEK
Baden-Württemberg

Gebr. Kolb *Schreinerei / Glaserei* Gegr. 1872
Bachstraße 43 Fernruf 52221/22

Fritschi Alfr, ElInstall, Murgstr. 16 ⇔ 30463
— Annemarie, We, LudwigMarumStr. 41
— Frz, Kraftf, Haid&NeuStr. 18
— Frieda, We, Gabelsbergerstr. 5
— Luise, We, Kaiserallee 69
— DrIng Udo, Chem, Dammerstockstr. 17
Fritschle Eug, OLehr, Bergwaldstr. 5
Frittel Stephan, Glaser, Werderstr. 33
Fritz Ad, Rentn, Morgenstr. 42
— Alb, Gipsergesch, Maxburgweg 1 ⇔ 5 16 58
— Alfs, BezInsp, Valentinstr. 10
— Alfr, Schlosser, Sophienstr. 42
— Alfr, StbOWagf, GgFriedrichStr. 18 H
— Alois, HdlsVertr, Marienstr. 51
— Alois, kfmAng, RüppurrerStr. 118
— Amalie, Frau, Frankenstr.2
— Anna, Frau, Brauerstr. 5
— Anna, Frau, DurlacherStr. 52
— Anna, Priv, Werderstr. 14
— Anna, We, Hauptstr. 83
— Anna, We, Lessingstr. 1
— Anna, We, Uhlandstr. 18
— Ant, Buchh, Geibelstr. 9
— Ant, MaschSchloss, Rüppurrer Str. 41
— Ant, Rentn, KarlsruherAllee 11
— Anton, Tankstelle, DurlacherAllee 58 ⇔ 2 85 02 (Wohn: Striederstr. 1)
— Arth, Friseur, Brauerstr. 1
— Art, Kfm, FranzAbtStr. 12 ⇔ 5 12 09
— Aug, HausM, Kochstr. 5
— Bernh, GipserM, Sophienstr. 116
— Dr Brnh, Prof, LangeStr. 169 ⇔ 3 11 90
— Chr, Dreh, NeueAnlageStr. 40
— Christine, We, Bernhardstr. 11-13
— Edeltraut, Lehrn, BreiteStr. 49a
— Edw, MaschArb, Striederstr. 16
— Elisab, kfmAng, Klosterweg 25
— Elisab, We, Gewann Blösse
— Elisab, We, Weinbrennerstr. 76
— Elise, We, Draisstr. 17
— Elise, We, GrötzingerStr. 4
— Elsa, We, Dürrbachstr. 12
— Else, Frau, RüppurrerStr. 8

Emil Fritz
Gipser- und Stukkateurgeschäft
Schillerstraße 49 ⇔ 27400

— Emil, Privat, Kaiserstr. 67
— Emma, We, Hirschstr. 26
— Emma, We, Luisenstr. 4
— Emma, We, Pfinztalstr. 59
— Erich, Arb, Dohlenweg 6
— Erich, Rentn, Gewann Kleinoberfeld 33
— Erika, We, Häusserstr. 1
— Erw, Schlosser, Cäciliastr. 26
— Erw, Vertr, Resedenweg 7a
— Eug, Kfm, MarieAlexandraStr. 44
— Frz, Maurer, Zietenstr. 59
— Frz, Rentn, Hirschstr. 118
— Frieda, We, Sternbergstr. 3
— Frieda, We, Werderstr. 14
— Friedel, Sekrn, Lessingstr. 78
— Gg, Friseur, Werderstr. 32
— Gg, HausM, NördlHildapromenade 1
— Gg, SchlossM, Haselweg 14
— Hans, Bäckerei, Körnerstr. 28 ⇔ 5 26 41
— Hans, Maler, EttlingerStr. 14
Fritz Hans, städtVerwOInsp iR, Degenfeldstr. 17
— Hanspeter, Kunsttöpfer, Wattkopfstr.57
— Heinz, Arb, Brunnenstr. 7
— Heinz, Elektriker, Kirschstr. 18
— Hel, We, Kastenwörtstr. 7
— Helm, Kfm, MarieAlexandraStr. 44
— Helm, Schloss, Eichelbergstr. 54
— Prof Dr Herb, OBauRat aD, Steinhäuserstr. 1
— Herb, Zollinsp, Rudolfstr. 19 H
— Hrm, BkAng, Gellertstr. 32
— Hubert, Glaserei, Fensterbau, Scheffelstr. 55 ⇔ 24646
— Jac, VBeamt, Frühlingstr. 7
— Joha, Frau, Hirschstr. 51
— Jos, MalerM, WolfartsweiererStr. 5 Bau 10
— Jul, BkBeamt aD, Weinbrennerstr. 52
— Jul, Geschf, Kaiserallee 25a
— Karl, GeschInh, Maximilianstr. 6 ⇔ 28584
— Karl, MaschSchloss, Steinmetzstr. 4
— Karl, OKelln, Kriegsstr. 292
— Karl, Pens, Cäciliastr. 26
— Karl, Rentn, Schützenstr. 67
— Karl, Schneiderei, Diakonissenstr. 15
— Karl, Strafvollzugsbeamt, Morgenstr. 28
— Karl-Heinz, Schreiner, Zähringerstr. 84
— Karl Th, Archit u BauM, Waldring 47
— Karol, We, Kirschstr. 18
— Kath, We, Augartenstr. 73
— Klara, Rentn, Adlerstr. 52
— Leop, Metzger, Kapellenstr. 58
— Loth, technBbOInsp, Albtalstr. 79
— Lotte, We, KarlSchremppStr. 3
— Ldw, Reiseing, Kriegsstr. 179
— Luise, We, Kaiserallee 10 b ⇔ 5 36 37
— Marg, Frau, Kaiserstr. 25
— Marg, Frau, Mathystr. 14-20
— Marg, We, Essenweinstr. 17
— Maria, Händlerin, Ostendstr. 4
— Maria, Rentn, Putlitzstr. 20
— Maria, Vesperstube, Lammstr. 7
— Maria, We, Gerwigstr. 39
— Maria, We, Hohenzollernstr. 39
— Marie, We, Kriegsstr. 5d
— Martha, We, Fremdenpension, Sophienstr. 95
— Math, We, Kapellenstr. 16
— Matth jun, Maurer, Bienwaldstr. 39
— Matth sen, Maurer, Bienwaldstr. 39
— Maxim, ElIng, Sophienstr. 145
— Mina, Frau, Hauptstr. 83
— M, Probierstube, Karlstr. 55 ⇔ 32741
— Osk, DiplPhys, Hertzstr. 158
— Ottmar, Einkäufer, Weltzienstr. 22
— Otto, Kraftf, Kirschstr. 18
— Otto, OStInsp, Lachnerstr. 16
— Otto, Rentn, DurlacherStr. 87 H
— Otto, WerkM, Schützenstr. 104
— Paul, Kfm, Steinstr. 27
— Paul, OKontrolleur, Luisenstr. 7
— Paul, Techniker, Goethestr. 49
— Paula, Frau, Ritterstr. 40
— Pet, Rentn, StuttgarterStr. 3
— Reinold, ElMont, Kirschstr. 18
— Rolf, städtArb, Luisenstr. 7
— Rosa, Frau, KarlsruherAllee 13
— Rudi, Tankwart, Tannhäuserstr. 4
— Sofie, DSchneiderei, Augartenstr. 73
— Sofie, Frau, Douglasstr. 30
— Ther, We, Klosterweg 20
Fritz Toni, Frau, Geschf, MarieAlexandraStr. 44 ⇔ 3 15 11

W. u. E. Fritz Rheinhafen, Südl. Uferstr. 7 ⇔ 3151 1 Pk 79109
Bier- und Mineralwasser-Großhandlung
Wohnung: Marie-Alexandra-Straße 44

— Wlt, BbSekr, Sybelstr. 4
— Wlt, FernmMont, Lessingstr. 39
— Wlt, FilLeiter, Sonnenstr. 15
— Wlt, Schuhmacherei, Cäciliastr. 12
— Dr Wrn, RegAsst, Degenfeldstr. 17
— Wlh, MaschSchloss, Kaiserstr. 237 H
— Wilhelmine, Frau, Tullastr. 76
— Willi, Ang, Gartenstr. 75
— Wolfgang, Zahnarzt, Daxlanden, Pfalzstr. 26 ⇔ 50814
— Xav, Fräs, BaslerTorStr. 8
Fritze Bodo, DiplVolksw, Stephanienstr. 71
— Frieda, We, Kriegsstr. 248
— Günter, technAng, Federbachstr. 11
— Wlh, KrimRat iR, Gartenstr. 10
Fritzlen Jos, Registrator, Schwarzwaldstr. 29
— Karl-Heinz, Kraftf, Schänzle 9
Fritzsch Alfr, Werkf, Belchenstr. 1
Fritzsche siehe auch Fritsche
— Annemarie, HandarbHLehrn, HambacherStr. 1
— Erich, Kfm, Bergbahnstr. 2
— Frdr, WerkzSchloss, Seboldstr. 16
— Herb, Lagerist, Weiherstr. 17
— Karl, Ing, Ang, HambacherStr. 1
— Wlt, ZugschaffnAnw, Augartenstr. 72
Frobisch Horst, MaschSchloss, Adlerstr. 5
Fröbel'scher Kindergarten St. Hildegard, Huber Martha, Klosestr. 21
Fröde Frz, Rentner, Hardenburgweg 6
Froelich Martin, VInsp, Am Stadtgarten 11
— Max, BezDir iR, Scheffelstr. 2
Fröhlich Adolf, HdlsAgent, Daimlerstr. 27-29
— Alb, BehAng, Hölderlinstr. 8
— Alfs, OZugf, Baumeisterstr. 19
— Anna, We, Neckarstr. 24
— Anna, We, Roonstr. 21
— Arth, technZeichner, Gabelsbergerstr. 17 ⇔ 5 01 61
— Aug, RgAmtm aD, Edelsheimstr. 4
— Ernst, BbOInsp, Bahnhofstr. 48
— Erwin, Gastw, LinkenheimerLandstr. 11
— Eug, Lagerist, Kriegsstr. 85
— Frz, BbBeamter, Hauptbahnstr. 6
— Frz, Schmied, Ostmarkstr. 39
— Gerh, GerRef, Leopoldstr. 29
— Dr Gg, Richter am BundesverfGericht, Kochstr. 3 ⇔ 2 81 23
— Hans, MetGieß, Hardtstr. 45b ⇔ 5 12 78
— Heinz, kfmAng, Kreuzstr. 24
— Heinz, Kraftf, DurlacherStr. 9
— Helm, RundfMech, RintheimerStr. 78
— Helm, Schloss, SchwetzingerStr. 88
— Hrm, Bauführer, Vorholzstr. 7
— Jak, Maurer, Saarlandstr. 47
— Joach, Werbefachmann, Douglasstr. 34 ⇔ 2 75 96
— Johs, Strumpfwirker, Weinbrennerstr. 74
— Jos, Rentn, Treitschkestr. 10

Wilhelm Müller General-Vertretungen **Büromaschinen**
BÜRO-EINRICHTUNGEN
Karlstraße 34 Fernruf 27080

BLB BADISCHE LANDESBIBLIOTHEK
Baden-Württemberg

MONINGER BIER
anerkannt hervorragend

Fröhlich Josefine, We, Marienstr. 68a
— Käthe, AbtLeiterin, Marienstr. 68a
— Käthe, Frau, BeiertheimerAllee 7
— Klara, Rentnerin, Klopstockstr. 6
— Kreszentia, We, Dornwaldstr. 17
— Kurt, BauingBüro, Weltzienstr. 18b ⇨ 5 01 51
— Lina, Ang, Vorholzstr. 7
— Martha, We, Bunsenstr. 20
— Martha, We, Marienstr. 78 H

PAUL Fröhlich Uhrmachermeister
Uhren — Schmuck
Kaiserstraße 117 b. d. Adlerstr. ⇨ 28752

— Peter, HausM iR, An der Bahn 14
— Peter, Kraftf, Hardenburgweg 10
— Ph, Rentner, Saarlandstr. 47
— Rosel, Sekrn, ScheibenhardterWeg 19
— Rudi, StbSchaffn, HansPfitznerStr. 4
— Wlt, ElIng, Hertzstr. 15
— Wenzel, Zugschaffn, Hauptbahnstr. 2b
Fröhnert Wrn, Einrichter, Wichernstr. 29
Frölich Meta, We, Waldhornstr. 12
Frömberg Gust, Rentn, Kaiserstr. 50
Frömbsdorf Osk, Kfm, AugustSchwallStr. 1
Frömmerich Arth, Kraftf, Bergstr. 15
Frömter Gertr, Frau, Rechts der Alb 33
Froesch Jos, Hdlr, DurlacherStr. 31

Paul Fröscher
Buchdruckerei
Kaiserstraße 105 ⇨ 25559

Fröscher Hertha, We, Buchdruckereibesn, Kronenstr. 23 ⇨ 25559
— Rosa, Frau, Winterstr. 15
Frötel Günth, KrimAng, Gerwigstr. 43
Frötsch Maria, We, AlteKarlsruherStr. 5
— Joh, Schlosser, KarlsruherStr. 17
Frohberg Albrecht, Maurer, Winterstr. 21
— Wrn, Techniker, Sophienstr. 64
Frohmann Emma, We, Klosestr. 9
— Ottokar, Cafetier, EttlingerStr. 33 ⇨ 3 05 76
— Paul, Schneiderei, Boettgestr. 15a ⇨ 5 08 94
— Stanislaus, Chemigraph, Rechts der Alb 26
Frohmayer Art, Rentn, Akademiestr. 46
Frohmeier Alb, Buchh, Gartenstr. 66
Frohmüller Anna, Priv, Gärtnerstr. 17

Frohmüller C., Samengroßhandlung
Erbprinzenstraße 32 ⇨ 25435

— Chr, Bürstengroßhdl, Gärtnerstr. 11 ⇨ 4 21 64
— Frieda, Kontoristin, Christofstr. 16
— Gertr, Fürsorgn, Weinbrennerstr. 38
— Karl, StbOSchaffn, Lamprechtstr. 28
— Lilli, Verlagsang, Weinbrennerstr. 70
— Pauline, We, Tiroler Str. 28
— Theo, VermInsp, TirolerStr. 28
— Wrn, Mech, Posseltstr. 5
Frohnapfel Anna, We, Renckstr. 9
— Wrn, Ing, Renckstr. 9
Frohner Josefine, RegAng, Redtenbacherstr. 1a
Frohnmeyer Dorothea, Lehrn iR, Redtenbacherstr. 10-12
Frolob Joh, OLokf iR, am Rainle 3
Fromherz Rosa, We, Kriegsstr. 49-51
Fromm Elisabetha, We, Erzbergerstr. 49
— Ernst, BbOInsp, RüppurrerStr. 61
— Hildeg, BehAng, AugustSchwallStr. 8
— Kurt, MaschSchlosser, HeilbronnerStr. 24
— Lina, Frau, DurlacherAllee 69
— Manfr, Uhrmacher, DurlacherAllee 69
— Ruth, Frau, Virchowstr. 2
— Stefanie, We, Damaschkestr. 82
— Theo, Bürobed, Hirschstr. 26 ⇨ 2 78 30
Frommann Wlt, KüchenM, Tullastr. 69
Fromme Rob, Kunstmal, MarieAlexandraStr. 43 ⇨ 3 24 62
Frommel Emil, BkBeamt, Südendstr. 25
— Eug, BbInsp, Gärtnerstr. 15
— Frdr, Ang, Frühlingstr. 7
— Johanna, Frau, Gärtnerstr. 15
— Ottilie, Frau, DurlacherAllee 49
— Wrn, kfmAng, Pfinzstr. 69
Frommelheim, Kreuzstr. 23 ⇨ 2 34 75
Frommer Hans, RegOInsp, SchöllbronnerStr. 7
— Herb, ElMont, Hirschstr. 106
— Otto, Amtsrat, Sophienstr. 183
— Willibald, VerwAng, Hirschstr. 106
Frommherz Frz, Zimmerm, GeorgFriedrichStr. 32
Frommhold Emmy, We, Sophienstr. 208 ⇨ 5 08 95
— Erich, OLGRat, Boeckhstr. 25 ⇨ 2 63 57
— Fritz, Zimmerm, Lindenallee 36
Frommholz Barb, Frau, Marienstr. 2
— Eug, Automech, Steinstr. 21
— Eug, Rentn, Marienstr. 2
— Jul, DiplIng, ArchitBüro, Eisenlohrstr. 14 ⇨ 5 27 65
Frondel Karl jr, Arb, Kaiserstr. 109
— Karl sen, Rentn, Klosterweg 20
Fronius Joan, kfmAng, HeilbronnerStr. 15
Frosch Emil, Wäschefabrikation, Zähringerstr. 60a ⇨ 22055
— Rösle, Lehrn, Pfarrstr. 12
— Rud, RbOSekr iR, Pfarrstr. 14
— Wlh, technBbSekr, MainzerStr. 6a
Froschauer Maria, Verkfn, Degenfeldstr. 15
— Mart, BehAng, Degenfeldstr. 15
Frost Agnes, Rentn, Weinbrennerstr. 60
Frotscher Helm, Ang, Killisfeldstr. 6
— Joachim, BkKfm, Postweg 41 ⇨ 5 14 80
Früchte Erw, Chemotechn, HambacherStr. 5
Früh Alfr, RbOInsp aD, Sophienstr. 173
— Amalie, We, Morgenstr. 8
— Anna, Versteigerungen, Lessingstr. 37c (Büro: Scheffelstr. 66 ⇨ 2 88 39)
— Hrm, Schreiner, Neckarstr. 29 ⇨ 3 18 66
— Horst, PSchaffn, Tullastr. 61
— Karl jun, Fahrstuhlf, Ladnerstr. 3
— Ldw, Prof, DiplIng, BonnerStr. 24
— Max, Gasth Deutsches Haus, Körnerstr. 25 ⇨ 2 49 35
— Otto, Möbeltransporte, Scheffelstr. 66 ⇨ 2 88 39
— Dr Wlt, StudRat, Jahnstr. 16
Frühe Hel, We, Rosenweg 29
Frühoff Gertr, We, Lindenallee 32
Frühwald Dr Ad, DiplKfm, Kriegsstr. 53
— Edith, Frau, Essenweinstr. 36
Fruhnert Alfr, Hafenarb, Geibelstr. 4
Frumolt Alois, Rentn, Yorckstr. 14
Frycz Wieslaw, Arb, HeilbronnerStr. 17
Fryda Hans, Bundeswehrang, SpeyererStr. 10b
Frye Kurt, KüchenM, Bahnhofstr. 17
— Osk, HdlsVertr, Gabelsbergerstr. 13 ⇨ 5 26 19

Fuchs siehe auch Fucks
— Adam, Händler, Fasanenstr. 53
— Ad, Arb, Jägerhausstr. 76
— Ad, Maurer, ImKrautgarten 5
— Ad, VerwOInsp, Buschwiesenweg 16
— Alfr, Ang, KarlSchurzStr. 33
— Alfr, BkAng, Scheffelstr. 62
— Andr, Techn, Hirschstr. 145
— Anna, Frau, Kaiserstr. 61
— Anna, We, Acherstr. 13
— Anna, We, BeiertheimerAllee 15
— Anna, We, Sachsenstr. 6
— Anna, We, Sophienstr. 42
— Anna, We, Weinbrennerstr. 18
— Anna, We, Weinbrennerstr. 53
— Arm, Ing, Weinbrennerstr. 18 ⇨ 5 27 33
— Aug, Chem, Dammerstockstr. 23
— Aug, StadtbauM, Dornwaldstr. 17
— Auguste, VAng, Körnerstr. 25
— Berta, We, LothringerStr. 4
— Berta, We, Rudolfstr. 11
— Berta, We, Wielandtstr. 12
— Bruno, Gürtler, Weinbrennerstr. 73
— Christine, We, Kriegsstr. 174
— Edg, VerwInsp, Leopoldstr. 22a
— Egon, BbAsst, WolfartsweiererStr. 24
— Ekkehard, DiplPhys, Gluckstr. 1
— Elfriede, Frau, Schückstr. 11
— Elise, We, Jahnstr. 1
— Emil, Install, HeilbronnerStr. 23
— Emil, Kontor, Gartenstr. 57
— Emma, Frau, Hohenzollernstr. 12
— Erich, Fahrstuhlf, DurlacherAllee 6
— Ernst, Rentn, Schillerstr. 45
— Ernst, SchuhmM, Wielandtstr. 32

Erwin Karl Fuchs
Feine Schneiderei — Uniformen
Südendstraße 27 ⇨ 31750

— Eugenie, We, Mainstr. 8
— Frz, Ang, Hertzstr. 2
— Frz, Ang, Nebeniusstr. 16
— Frz, Händler, DurlacherStr. 52 H
— Frz, Holzfäller, GrabenerAllee 2
— Frz, PFacharb, HeilbronnerStr. 31
— Frz, SchreinM, Schillerstr. 55
— Franziska, We, Hohenzollernstr. 12
— Frieda, We, BreiteStr. 81
— Frdr, BbInsp, Welfenstr. 10
— Frdr, Musiker, AlterGraben 8
— Frdr, Schleifer, Christofstr. 12
— Fritz, VerwOSekr, Hardtstr. 38
— Gg, ArchitBüro, Körnerstr. 45 (Wohn: Kanonierstr. 13) ⇨ 5 06 43
— Gg, Exped, Nokkstr. 1
— Gg, Tourenltr, BonnerStr. 17
— Gerh, BbORat, Sophienstr. 152
— Gertr, Frau, LauterburgerStr. 6
— Gertr, We, Sandweg 15
— Günt, MaschSchloss, Karlstr. 169
— Hans, Schlosserei, AmZwinger 15 ⇨ 4 26 80 (Wohn: Pfinzstr. 64)

BAUGELD zu 4½% und hohe Steuerersparnis oder jährl. 25 bis 35% Wohnungsbau-Prämie. Guthabenzins 2½%
BADENIA BAUSPARKASSE KARLSRUHE 25 JAHRE
TELEFON 27318

BLB BADISCHE LANDESBIBLIOTHEK
Baden-Württemberg

Karlsruher Eisen- und Stahlhandel G. m. b. H.
Stab- u. Formeisen - Universaleisen - Spezialprofile - Qualitätsstabstahl - Blankmaterial - Schmiedematerial
Qualitätsfeinbleche - verzinkte Bleche - Mittel- und Grobbleche, sowie Stahlbleche in sämtlichen Güten,
Formaten und Stärken - Gas- und Geländerrohre - rohe schwarze Schrauben - Unterlegscheiben und Federringe
KARLSRUHE Fautenbruchstraße 49/51 Ruf Sammel-Nr. 3 14 87
Fernschreiber: Nr.: 0782 763 esta karlsruhe

Fuchs Hch, HdlsVertr, AugustBebelStr. 69
— Hch, StInsp, Feierabendweg 6
— Heinz, Friseur, Elfmorgenbruch 19
— Dr Hlm, VerwGerRat, Märchenring 36 ⇨ 3 19 09
— Herb, Blechn u Install, DurlacherStr. 53
— Hrm, städtBeamt, Großer Pfad
— Hrm, SteinmetzM, Rheinbrückenstr. 16
— Hermine, We, Kornweg 23
— Hugo, ORangM, RüppurrerStr. 41
— Ida, We, Asternweg 78
— Ingeborg, Frau, DurlacherStr. 1
— Ingeb, kfmAng, Winterstr. 40
— Ignaz-Erich, Ing, Pfinzstr. 64
— Joh, Blechn, Weinbrennerstr. 53
— Joh, Milchhdlr u Landw, Lessingstr. 56 ⇨ 2 81 96
— Joh, SchlossM, Pfinzstr. 64
— Joh, Schreiner, DurlacherStr. 91
— Dr Jos, DiplChem, LörracherStr. 7
— Jos, Maurer, Brauerstr. 33
— Karl, Automech, Koelreuterstr. 6
— Karl, Gastw, Schützenstr. 15
— Karl, HdlsVertr, Märchenring 45 ⇨ 32752
— Karl, OZollsekr iR, Weinbrennerstr. 43
— Karl, Rentn, Fasanenstr. 1
— Karl, Röntgentechn, DurlachAllee 16 H
— Karl, SchneidM iR, Südendstr. 27
— Karl, SchreinerM, Humboldtstr. 26
— Karl jun, Vertr, Erzbergerstr. 58 ⇨ 2 11 60
— Karlheinz, Radiomech, Veilchenstr. 19
— Kath, We, Steinmetzstr. 8
— Kath, We, Welfenstr. 10
— Kurt, DiplIng, Boettgestr. 18
— Kurt, Zeitnehmer, Märchenring 36
— Leo, Rentn, KarlsruherStr. 27
— Leo, städtArb, Gerwigstr. 54
— Leop, Schreinerei Moltkestr. 20, Bau A
— Ldw, Maurer, Rechts der Alb 16
— Lina, We, RüppurrerStr. 8
— Luise, Frau, Akademiestr. 41
— Marg, Frau, DaxlanderStr. 19
— Marg, KfmAng, BreiteStr. 41
— Marg, Sekrn, Bannwaldallee 28
— Maria, We, Fasanenstr. 1
— Maria, We, Frühlingstr. 11
— Maria, We, Hertzstr. 76
— Marie, We, Scheffelstr. 37
— Max, BäckM, ErnstFriedrichStr. 9
— Norb, ElM, Hübschstr. 26
— Otto, Kfm, Acherstr. 11
— Otto, OKraftwagenf, Körnerstr. 11
— Otto, Rentn, Rudolfstr. 1
— Paul, Bauschlosserei, Karlstr. 144 ⇨ 3 20 20
— Pius, SchlossM aD, Karlstr. 144
— Rich, Zimmerm, Scheffelstr. 44a

Fuchs Robert, Bau- u. Möbelschreinerei, Glaserei Haid-&-Neu-Str. 56 ⇨ 21135

— Rob, Bürobote, Werderstr. 58
— Rob, jun, Schreiner, Haid&NeuStr. 56
— Rosa, Frau, Viktoriastr. 20
— Rud, Dachdeck, Kaiserallee 91
— Salome, We, Geibelstr. 17
— Siegfr, Handel m chemtechn Prod, Yorckstr. 43
— Sofie, Frau, Weinbrennerstr. 86b
— Sophia, We, Draisstr. 1
— Sus, We, Elfmorgenbruch 19

Fuchs Sus, We, Lessingstr. 1a
— Thea, Sachbearbn, Sophienstr. 42
— Th, Brauer, Kapellenstr. 12
— Th, VAng, Kaiserallee 43 H
— Ther, We, Lessingstr. 56
— Val, BetrAsst, Riefstahlstr. 6
— Waldemar, Kfm, Asternweg 78
— Waldemar, TextilwFabr, Bismarckstr. 47 ⇨ 22649
— Wlt, HdlsVertr, Rankestr. 10 ⇨ 2 82 37
— Wlt, PSekr, Kanonierstr. 17
— Wlt, RegSekr, Körnerstr. 2
— Wlt, Vertr, Nokkstr. 18
— Wrn, Kfm, AntonBrucknerStr. 2
— Wlh, Baugesch, Nelkenstr. 1 ⇨ 53428
— Wlh jun, Kfm, Körnerstr. 11
— Wlh, OStInsp iR, Welfenstr. 17
— Wlh, Schneid, Herrenstr. 25
— Wlh, Wachmann, GottesauerStr. 21
— Wilhelmine, We, Yorckstr. 28
— Willi, ZimmerM, Gabelsbergerstr. 9
— Wolfg, VermeßGeh, GroßerPfad 5

Fuchslocher Dr Jul, Rechtsanw, Maximilianstr. 10 ⇨ 2 43 29
Fucker Hugo, PolBeamt, Trainstr. 3

Fuckert AM ECK bei der Post
Bürobedarf - Papier
Schreibwaren - Büromöbel
Büromaschinen ⇨ ✶ 28828
Ladengeschäfte: Waldstr. 46 u. Leopoldstr. 2
Großhandlung: Waldstraße 46

Fuckert Emil, Papierkfm, Jahnstr. 9-11 ⇨ 2 88 28
— Emma, We, Bürklinstr. 10
— Lina, We, Steubenstr. 11
— Wlt, kfmAng, Weinbrennerstr. 76
— Willy, ElMech, Weinbrennerstr. 61

Fucks siehe auch Fuchs
— Emma Käthe, Hebamme u KrkSchw, Händelstr. 9
— Erw, Ang, Hertzstr. 82
— Hrm, technOSekr, Hauptstr. 65
— Hugo, PolOKommissar, NeuerZirkel 3
— Ingrid, We, Friedenstr. 16

Füchsel Alma, We, Albtalstr. 7
— Helm, OStSekr, Weinbrennerstr. 51
— Paul, SchreinerM, HeilbronnerStr. 22

Füchsle Max, Arb, Löwenstr. 29
Füchter Mathilde, We, Gerwigstr. 37
Füchtner Alb, Mal, EggensteinerStr. 36
— Aug, Hafenarb, UntereStr. 23
— Elise, We, Lönsstr. 4
— Gerd, kfmAng, UntereStr. 23
— Hlm, Kraftf, Lönsstr. 4
— Wlh, Schloss, Rappenwörtstr. 60

Füg Alb, Arbeiter, Rappenwörtstr. 60
— Alw, Bauing, Pfarrstr. 39
— Amalie, Frau, Waldhornstr. 43
— Anna, We, Salmenstr. 16
— Ant, Arbeiter, Pfarrstr. 7
— Aug, MalerM, Fritschlachweg 3/5
— Aug, MaschArbeiter, Rappenwörtstr. 1
— Berta, We, Nebeniusstr. 1
— Emil, Rentner, Kastenwörtstr. 62
— Erich, Kraftf, HermannKöhlStr. 22
— Erw, Bahnarb, Hirschstr. 87
— Erw, ElMaschBauM, Turnerstr. 35
— Frdr, Dachdeck, Saarlandstr. 121 ⇨ 5 11 89

Füg Günther, Dachdecker, Saarlandstr. 131
— Hrm, Autotransp, Fritschlachweg 31
— Irma, Frau, Saarlandstr. 127
— Jos, Rentn, Kastenwörtstr. 62
— Karl, Dachdeck, Kastenwörtstr. 62
— Karl, MaschIng, KarlDelisleStr. 7
— Karl, Vertreter, Taubenstr. 55a
— Magd, We, Kastenwörtstr. 29
— Otto, Arbeiter, Saarlandstr. 127
— Paul, PFachArb, Augartenstr. 66
— Raim, Heiz, Boettgestr. 1 ⇨ 5 08 40
— Rich, Zimmerm, Kastenwörtstr. 29
— Rob, Gartenbau, Goldgrundstr. 1
— Rob, Hafenarb, Kastenwörtstr. 62
— Rob, Rentn, Pfarrstr. 20
— Rosa, Frau, Krämerstr. 49
— Val, Kraftf, Krämerstr. 27
— Walli, Frau, Taubenstr. 55a
— Wlt, kfmAng, Vorderstr. 15
— Wlt, Zimmerm, Taubenstr. 17
— Wlh, Gipser, DurlacherStr. 49
— Wlh, HausM, EggensteinerStr. 1
— Wlh, Magaz, Schillerstr. 34
— Wlh, Rentn, Fritschlachweg 33
— Wlh, Stanzer, Waidweg 4

Fügel Antonie, We, Moningerstr. 7-11
Fügen Jean, Rentn, Klosterweg 20
Füger Bruno, MaschSchlossM, Sternbergstr. 1
— Ernst, Schlosser, Lindenallee 38
— Frieda, We, Lohfeldstr. 47
— Hlm, Lehrer, HambacherStr. 28
— Leonh, PFacharb, Buschwiesenweg 1
— Leonh, Rentn, GustavBinzStr. 34
— Luise, We, Seubertstr. 5
— Siegfr, HLehr, EmilGöttStr. 25
— Sofie, We, Heckenweg 58

Führe Willi, OLeutn, Anebosweg 25
Führer Frz, BbSchaffn, Reichenbachstr. 28
— Marie, We, Amthausstr. 15
Führich Just, We, Hirschstr. 89
Führy Frz, BbZugf, Feldbergplatz 6
Fülbier Gert, Koch, Renckstr. 1
Fülla Gertr, Frau, Buschwiesenweg 1
Füllbeck Frdr, Schaffner, Hardtstr. 10

Albert Füller
Stolzenberg- u. andere Büroeinrichtungen
Hirschstraße 59 ⇨ 25106

Füller Berth, Zahnarzt, Hirschstr. 113 ⇨ 2 58 30
— Ed, Chemiker, Lebrechtstr. 50 ⇨ 30203
— Frdr, ORechRat iR, Jollystr. 41
— Fritz, kfmAng, Amalienstr. 10
— Hch, Kfm, Hirschstr. 59
— Lina, We, Hirschstr. 59
— Marie, Frau, Dammerstockstr. 9

Füllsack Thom, Plattenleg, Palmaienstr. 2
Füneder Aug, Transportarbeiter, Kuckucksweg 22
Füner Dr Andr, Vertrauensarzt, AugustDürrStr. 2
— Hch, PolWachtM, Luisenstr. 48
— Irmg, Frau, Dammerstockstr. 15a
— Käthe, We, Sophienstr. 27
— Margarita v, Frau, Fronstr. 10

Glas aller Art
Metallwaren für Dekorationen
Beschläge für Glasschiebetüren
Stützen für Glasschutzwände
u. Aufsätze, Sandstrahlgebläse
Joh. Rüger
Schützenstr. 57 Fernruf 24264

BLB BADISCHE LANDESBIBLIOTHEK
Baden-Württemberg

Holz- und Bautenschutz **Ruf 3-1-2-3-4**
A. Springer, Ettlinger Straße 51

Füner Max, BbOSekr, GrafRhenaStr. 2
— Osk, VInsp, GrafRhenaStr. 2 ⇨ 3 01 97
— Dr Valerius, Baurat, Dammerstockstr. 14 ⇨ 31095
Fünfgeld Christine, We, Rheinstr. 56a
— Fritz, Kfm, Kesslerstr. 5 ⇨ 5 33 02
— Hrm, Kernmacher, Spitalstr. 20
— Sofie, We, Schillerstr. 33
Fünfle Berta, We, Winterstr. 2
— Hch, Buchh, StuttgarterStr. 5
— Hch, HausM aD, Wilhelmstr. 85
Fürch Elise, We, Klosterweg 20
— Karol, We, Klosterweg 20
Fürchtegott Gg, ElMech, Ostendorfplatz 6
Fürgut Klem, Feuerwehrm, Ritterstr. 46
Fürling Alb, Rentn, Kirchfeldstr. 51
Fürniß Emma, We, Schützenstr. 8a

Fürniß Friedr., El. Installations-Geschäft Neureut, Kreisstraße 15 ⇨ 23688
Fürniss Friedrich, Polstermöbel - Matratzen Georg-Friedrich-Str. 24 ⇨ 2 21 34

Fürst Erna, Frau, Zähringerstr. 11
— Frieda, Frau, Westmarkstr. 70
— Grete, Frau, Brunhildenstr. 2
— Joh, Pensionär, Yorckstr. 24
— Jos, Baugesch, Fautenbruchstr. 53
— Dr Kurt, DiplKfm, Veilchenstr. 19 ⇨ 2 49 38
— Ldw, BehAng, Gutenbergstr. 4
— Luise, We, Kapellenstr. 54
— Maria, We, Veilchenstr. 19
— Mel, We, MariaMattheisStr. 2

RESTAURANT
Fürstenberg-Bräu
Inh. H. C. L. Eisenmenger
Douglasstraße 11-13 ⇨ 25535

Fürstenberg Günther, Edelsteinschleifer, Pfarrstr. 14
Fürstenberger Gg, Keramiker, GottesauerStr. 51
— Karolina, We, Moltkestr. 137
Fürstenhöfer Fritz, Milchhdlg, JosefKrausStr. 41 ⇨ 42505
Fürter Heinrich, Inh. Alois Hellrigl, Grabmalgesch., Haid-&-Neu-Str. 40 ⇨ 2 27 59
— Ottilie, We, KarlWilhelmStr. 34
— Thekla, Frau, KarlWilhelmStr. 34
Fürtig Anna, Frau, Feldbergplatz 6
— Rud, Rentn, Feldbergplatz 6
Fürtsch Gerh, Glasmaler, Kriegsstr. 158
— Hermine, We, Kriegsstr. 158
Füß Elfr, StudRätin, Südendstr. 17 ⇨ 3 23 65
— Frida, Frau, Saarlandstr. 27
— Lisel, Religionslehrn, Südendstr. 17
Füssel Arno, Journalist, Battstr. 81 ⇨ 3 20 12
— Rud, PolBeamter iR, Gellertstr. 11
Füssgen Jos, Bauarb, Weinbrennerstr. 17
Füssl Karl, Maurer, Weinbrennerstr. 2
— Kath, We, Wilhelmstr. 64
Füßler Ad, Färb, Funkerstr. 9
— Ad jun, Schreiner, Funkerstr. 9
— Ldw, kfmAng, Stephanienstr. 71
— Martha, We, Westmarkstr. 21
— Rich, Kraftf, Luisenstr. 34 H

Wilhelm Füßler & Co.
Inhaber Albert Eßwein
Hochbau - Betonbau - Stahlbetonbau
Eisenbahn- u. Tiefbau
Eigener Holzbearbeitungsbetrieb
Werkstätten f. Fenster-, Türen- u. Innenausbau
Weinbrennerstraße 18 ⇨ 53915/16

Füsslin Dr Hans, AssArzt, LudwigMarumStr. 23 ⇨ 5 23 14

Fütterer A., Elektrotechnik und Maschinenbau Gegr. 1882, Gerwigstraße 7 ⇨ 25631

— Alb, Packer, Geibelstr. 1a
— Alb, RegInsp, Eisenlohrstr. 1
— Arth, ktmAng, Lenzstr. 10
— Dr Bert, DiplPhysiker, Staudingerstr. 23 ⇨ 5 34 47
— Berth, Rentn, LangeStr. 12
— Elisab, Frau, Sperberweg 7
— Emilie, We, Zähringerstr. 60a
— Emma, We, Zollstr. 5
— Ferd, MaschSchloss, Nuitsstr. 11
— Ferd, städtOFInsp iR, DurlacherAllee 28
— Frdr, Rentn, Klopstockstr. 6
— Frieda, OSekrn iR, Bachstr. 56
— Hrm, Elektr, HermannKöhlStr. 26
— Hrm, Rentn, KarlWilhelmStr. 19
— Hilda, Frau, Bellenäckersiedlung 21
— Jos, RegOSekr, Waldhornstr. 3
— Karl, ElMont, Bussardweg 34
— Karl, Lagerarb, GottesauerStr. 41
— Karl, Wachm, Murgstr. 4
— Ldw, Blechn, Ankerstr. 11
— Maria, Priv, Weinbrennerstr. 52
— Maria Magd, We, Augustastr. 7
— Marlene, Frau, Frauenhäusleweg 20
— Matth, Arb, DurmersheimerStr. 97
— Otto, KfmAng, Lenzstr. 10
— Paul, RegAmtm, Engesserstr. 12
— Rob, MaschBauM, Luisenstr. 52
— Rud, Dreher, WeingartenerStr. 31
— Rud, WerkM, WolfartsweiererStr. 8
— Sofie, We, RintheimerStr. 1
— Wlt, Bohrer, Valentinstr. 43
— Wlh, ElInstall, Brauerstr. 13
Fugger Anna, We, Kelterstr. 24
— Frdr, H u DSchneiderei, Akademiestr. 44 ⇨ 2 28 02
Fugmann Reinh, BbOSekr, Hirschäckerstr. 16
Fuhr Karl, Maler, Gewann Lohwiesen
— Marianne, Lehrn, Damaschkestr. 37
Fuhrmann Bernhard, VerwAng, Kriegsstr. 57
— Emma, Frau, DurlacherStr. 3/5
— Erna, Rentnerin, Klosterweg 20
— Gg, Schneid, Diakonissenstr. 29
— Georg, techn Zeichn, Ernststr. 48
— Hch, Blechn, WaldshuterStr. 19
— Hugo, RbAmtm aD, Lachnerstr. 22
— Irmg, Frau, Zähringerstr. 57
— Dr Ldw, prArzt, Eckenerstr. 48 ⇨ 5 22 80
— Rolf, Kfm, Gerberstr. 13
Fuhrmann Rud, Schloss, Karlsburgstr. 9
— W u R, Weingroßhdlg, Gerberstr. 13 ⇨ 53852
— Wrn, StbSchaffn, Vorholzstr. 38
— Willi, Weingroßhdlr, Zeppelinstr. 62 ⇨ 53852
Fuhs siehe auch Fuß
— Alb, Kfm, HdlgsBevollm, NeueAnlageStr. 12a
— Dr Erich, DiplKfm, NeueAnlageStr. 6-10
— Hannelore, Weinhdlg, Bahnhofstr. 11-13 (Wohn: NeueAnlageStr. 8)
— Dr Rob, MinRat iR, Links der Alb 20 ⇨ 3 04 13
— Rob, Wäscherei, Degenfeldstr. 13 Wohn: Neue Anlage Str. 8 ⇨ 2 83 15
— Veronika, GeschInhn, NeueAnlageStr. 12a
Fuks Kurt, Ing, Ernststr. 80
Fulde Hilda, Frau, Körnerstr. 44
Fulgor Lucretia, Frau, Mathystr. 17 ⇨ ben 2 43 36
Full Erich, AbtLtr, WolfartsweiererStr. 12
— Fritz, RepSchloss, Uhlandstr. 21
— Hrm, StbOSchaffner, Marienstr. 59
— Ida, Frau, Valentinstr. 4
— Olivia, We, Kriegsstr. 144
— Otto, sen, OLokf, Amalienstr. 40
— Otto, jun, Schneider, Amalienstr. 40
— Ralf, ElMont, Amalienstr. 40
Fuller Ad, GenVertr, Finkenschlagweg 21 ⇨ 2 46 53
— Eug, kfmAbtLtr, Schumannstr 1 ⇨ 5 20 68
— Heinz, Kfm, Hirtenweg 14
— Karl, Blechner, Schützenstr. 94
— Lina, We, Degenfeldstr. 15
— Luise, We, GeschInhn, Degenfeldstr. 15 ⇨ 2 35 51

Fuller Max, Blechnerei, Installationen, sanitäre Anlagen, seit 1871, Degenfeldstr. 15 ⇨ 23551

— Rolf, Autokfm, Finkenschlagweg 21
— Th, Blechn, RintheimerStr. 2

Funck David, Polstermöbel und Dekorationen Pfinztalstraße 6 ⇨ 41412

— Elise, We, Pfinztalstr. 6
— Mart, Kfm, Blumentorstr. 12 ⇨ 42062 ⇨ 4 20 62
— Willi, PolstererM, Pfinztalstr. 6
Fundbüros siehe Abt I
Fundel Gertr, We, Markgrafenstr. 30a
Funder Ernst, DiplLandw, Leibnizstr. 2
— Karl, OPInsp aD, Leibnizstr. 2
Fundinger Emilie, RegSekrn, Nebeniusstr. 27
Fundis Maria, We, Moltkestr. 15a
— Paula, Buchhn Frühlingstr. 1a
Funger E, PlastikVersand, GottesauerStr. 10 ⇨ 27847
— Wlfg, Buchh, GottesauerStr. 10
Funk Alb, HdlsVertr, Allmendstr. 12 ⇨ 3 17 96
— Andr, Rentn, Schifferstr. 4a
— Anita, Sekrn, Kronenstr. 1
— Berta, We, Saarlandstr. 2
— Bruno, Maler, Schultheißenstr. 26
— Eg, Stadtrechtsrat, Karlstr. 131 ⇨ über 2 49 41
— Elise, Rentnerin, Thomashof 5
— Emma, RKSchwest iR, OttoSachsStr. 1-4
— Emma, We, LangeStr. 76

Wilhelm Müller General-Vertretungen
BÜRO-EINRICHTUNGEN
Karlstraße 34 Fernruf 27080
Büromaschinen

FERNSCHREIB-NR. 0782/670
ANNONCEN-EXPEDITION
KRAIS
WERBEGES. M. B. H
KARLSRUHE · WALDSTR. 30
TELEFON * 23544
wählt für Sie unter den 1400 Tageszeitungen, die in der Bundesrepublik und Westberlin erscheinen.

Funk Ernst, Wwe, Kaiserstr. 78 ⇨ 2 26 08
Inh d Fa Hch Paar, Juwelier *
— Frida, We, Schulstr. 11
— Frdr, Lehrer, Resedenweg 72
— Frdr, Mechan, Pfalzstr. 50
— Gertr, Mahnbuchhn, Karlstr. 150
— Günth, Elektroing, Göhrenstr. 28
— Gust, ElInstall, Kreuzelbergstr. 27
— Gust, RgOBauAmtm, Resedenweg 72
— Hch, BbRat, Bahnhofstr. 32
— Helga, Frau, Schützenstr. 8
— Helm, Lehrer, Schifferstr. 4a
— Helm, städtArb, Schulstr. 11
Funk Josef KG., Graphische Maschinen
POLYTYPE-Vertrieb,
Setzmaschinendienst, Rep.-Werkstätte,
Wilhelmstr. 72 ⇨ 3 12 96
Wohn.: Göhrenstr. 28 ⇨ 3 12 96
— Karl, Dreh, Schultheißenstr. 26
— Karl, MaschArb, Saarlandstr. 84
— Karl, WiegeM, Schultheißenstr. 23
— Karl Heinz, DiplIng, ArchitBüro,
Winterstr. 2 ⇨ 3 01 01
— Karol, We, Liebigstr. 1
— Klara, GeschInhn, Kaiserstr. 78
— Lina, Frau, Moltkestr. 20, Bau 2
— Lina, Vorsteherin, Thomashof 5
— Ldw, Lehrer, Zehntstr. 4
— Luise, We, Rheinstr. 65
— Luise, We, Struvestr. 16
— Maria, Papier- u. SchreibwGesch,
Rheinstr. 65
— Otto, Meister d Schupo iR,
Sophienstr. 56
— Otto, PolBeamt, MarieAlexandraStr. 46
— Reinh, Chemigr, Struvestr. 16
— Rob, Schloss, Gerwigstr. 43
— Rudi, Fräser, Bruchweg 41a
— Dr Wlt, JustRat, BonndorferStr. 5
— Wlh, ElMont, NeueAnlageStr. 43
⇨ 3 12 59
— Wlh, KfzHandw, Löwenstr. 4
— Wlh, Maurer, Lönsstr. 5
— Wlh, OWagM, Kriegsstr. 12
— Wlh, Rentn, Scheffelstr. 51 H
— Willi, Arb, Schulstr. 11
Funke Armand, Musiker, Saarlandstr. 58a
— Aug, Frau, Bismarckstr. 27
— Gust, BbBeamter, Sybelstr. 4
— Hch, Strumpfwirker, Goethestr. 31
— Karlheinz, Arb, Sophienstr. 56
— Theod, Chemiker, Erzbergerstr. 16
— Wlt, SchuhmM, HagsfelderAllee 23
— Wilhelmine, VerwAng,
KarlWilhelmStr. 32
Funkenberg Alfr, techn Ltr, Kanonierstr. 12
⇨ 5 34 82
— Hldg, Frau, DSchneiderei, Hirschstr. 150
⇨ 3 11 26
— Marie, We, Kanonierstr. 12
Funker-Kaserne, frühere, Durlach,
WeingartenerStr. 49
Funkler Elsa, Rentn, Draisstr. 17
— Gust, Schloss, Mondstr. 2
Furche Paul, Ang, Tulpenstr. 11
Furler Gerh, StInsp, Damaschkestr. 77
— Heinz, DiplIng, Rosenweg 87
— Irmingard, Lehrerin, Rosenweg 87
Furrer Ad, Schloss, Buntestr. 10
— Aug, Kraftf, LangeStr. 98
— Aug, Milchhdlr, LangeStr. 56 ⇨ 3 18 48
— Aug, RbOLdschaffn iR, RastatterStr. 84
— Aug, Stadtamtm, Märchenring 26
— Bertha, We, Heckenweg 38
Furrer Elise, Gastw z Lamm, LangeStr. 47
⇨ 3 21 16
— Emil, Mech, GeorgFriedrichStr. 20
— Emil, städtBeamt, LangeStr. 77
— Erich, HausM, KarlFriedrichStr. 10
— Frieda, We, Stockgäßchen 3 ⇨ 3 22 74
— Frdr, Friseur, Amthausstr. 16
— Frdr, GlaserM, LangeStr. 75 ⇨ 3 21 93
— Frdr, Landw, SchöllbronnerStr. 2
— Frdr, Straßenwart, Asternweg 56
— Fritz, Autotransporte,
SchöllbronnerStr. 2 ⇨ 31349
— Fritz, VAng, Resedenweg 56
— Hch, Bäckerei, LangeStr. 73
— Heinz, KrimBeamt, Pfauenstr. 46
— Herb, Geschenkartikelgroßhandlung,
ReinholdFrankStr. 14 ⇨ 2 45 73
— Herta, We, Geranienstr. 16a
— Kätchen, We, Gerwigstr. 54a
— Karl, Polster- u DekorGesch,
LangeStr. 54 ⇨ 3 23 85
— Karl, Schloss, Allmendstr. 5
— Luise, We, Allmendstr. 29
— Luise, We, Pfauenstr. 46
— Maria, We, LangeStr. 74
— Maria, We, Körnerstr. 7
— Marie, We, LangeStr. 54
— Mart, MinisterialHausinsp aD,
Pfauenstr. 44
— Maximilian, Kfm, Nebeniusstr. 28
— Otto, PBetrAsst, Winterstr. 26
— Otto E, GeschInh, Südendstr. 8 ⇨ 2 47 02
(Büro: DurlacherAllee 105 ⇨ 2 47 48,
Tankstelle: DurlacherAllee 102 u 105)
— Paul, PSekr, Allmendstr. 3
— Pauline, We, Allmendstr. 3
— Rud, kfmAng, Ruschgraben 71
— Sofie, We, Schützenstr. 30 H
— Wlt, VermTechn, Weinbrennerstr. 57
— Wlh, BehAng, Hedwigstr. 3
— Wlh, HLehr, Sophienstr. 137
— Wlh, JustOWM, LangeStr. 42
— Wlh, PSchaffn, LangeStr. 82
— Wilhelmine, We, LangeStr. 60
Furtwängler Alex, KapellM,
KarlSchremppStr. 15 ⇨ 2 48 91
— Amalie, We, Sperlingsgasse 4
— Antonia, We, KarlSchremppStr. 78
— Otto, Rentn, Haizingerstr. 12
Furtwengler Emil, Schloss, Jägerstr. 24
— Frdr, MaschArb, Ernststr. 6
— Fritz, VKfm, Rankestr. 6
— Karl, Rentn, Ernststr. 6
— Osk, Kraftf, Kapellenstr. 56
Fuß siehe auch Fuhs
— Antonie, We, GottesauerPlatz 1
— Frieda, We, Kriegsstr. 122
— Karl, Rentn, Scheffelstr. 38
— Paula, FilLtrn, GottesauerPlatz 3
Fußballvereine siehe Abt I
Fußer Osk, ElMont, AuerStr. 35
Fussler Marie, Frau, AugustBebelStr. 62
Futo Jos, Feinmech, Zähringerstr. 10
Futschik Antonie, We, Kreuzstr. 1
Futterer Eberh, DiplIng, Dürrbachstr. 24
— Erika, Frau, Belfortstr. 6
— Hch, Ang, HambacherStr. 2
— Jos, Rolladengesch, Hübschstr. 16
⇨ 53883
— Jul, OTriebwagf, Sophienstr. 126
— Karl, StbSchaffn, Gerwigstr. 56
— Otto, BbAng, Essenweinstr. 19
— Wrn, StabsUffz, Tullastr. 76
Fux Wilh, Werkzeugm, BonnerStr. 6

G

Gaa Gertr, Helf i Steuers, Gerwigstr. 50
⇨ 2 38 74
— Rob, Buchh, Gerwigstr. 50
Gaag Adolf, Feuerinsp, Schillerstr. 11
— Joh, Arb, Roonstr. 24
Gabat Andr, Zimmerm, AugBebelStr. 52
Gabath Wlh, Galvan, Sternbergstr. 8
Gabel Alfs, OPInsp aD, Weltzienstr. 11
— Eug, WerkM iR, Kriegsstr. 5d
— Hans, Kraftf, Englerstr. 2
— Hella, We, Schützenstr. 47
— Herb, Ing, Nibelungenplatz 5 ⇨ 53388
— Karl, VerwAmtm, Kalliwodastr. 8
— Kath, Frau, Zeppelinstr. 23
— Ldw, Schloss, Krämerstr. 14
— Mina, We, Weiherstr. 20
— Otto, Lokf, Lachnerstr. 5
— Willi, VermTechn, Saarlandstr. 21
Gabele Agnes, Frau, Körnerstr. 41
— Berta, We, Lauterbergstr. 7
Gabeli Matth, Gipser, Hardeckstr. 2
Gabelmann Helm, MaschBauM,
Nikolausstr. 5
— Jul, Rentn, Nikolausstr. 4
— Olga, VAng, Hirschstr. 170
— Ph, Betriebsberater, Körnerstr. 57
— Wlt, DiplIng, Röntgenstr. 2
Gaber Erna, We,
SüdlHildapromenade 8
Gaberdiel Elis, We, Winterstr. 38
— Karl, BuchdrM, Klauprechtstr. 37
— Ludw, Mech, Kriegsstr. 109
Gabert Ad, VerwAng, Feldbergplatz 6
— Ant, Kraftf, Jägerstr. 50
Gabi Willi, Tankstellenpächt, Klosestr. 1
⇨ 3 04 20 (Shell-Station,
Karlstr. 67 ⇨ 2 77 85)
Reifen u. Fahrzeughaus
Hermann Gablenz
Geibelstr. 40 ⇨ 51385 u. 52740
Gabler Ad, kfmAng, Uhlandstr. 43
— Frdr, Arb, Vorderstr. 6
— Martha, Frau, Hardenburgweg 12
— Reinh, PolBeamt, Weinbrennerstr. 61
— Wlh, Graveurgesch,
KarlHoffmannStr. 6 ⇨ 3 03 17
Gabler-Cortina, Siegfr, Musiker,
Markgrafenstr. 45
Gablonzer Industriew, Inh Anton Kowal,
Friedenstr. 11 ⇨ 27275
Gabold Luise, We, Lachnerstr. 13
Gabrian Wolfg, Bundeswehrangeh,
Brahmsstr. 27

RADIO-GABRIEL
Rundfunk- u. Fernsehfachmann
Karlstraße 56, am Schmiederplatz ⇨ 27447

Gabriel Alb, Radiogesch, Karlstr. 56
⇨ 2 74 47 (Wohn: Boeckhstr. 12)
— Alois, Elektr, Volzstr. 47
— Anna, We, Bergstr. 11
— Daniela, Rentnerin, BadenerStr. 33
— Eleonore, We, Jollystr. 41
— Frz, PFacharb, Kriegsstr. 97
— Frieda, We, Kaiserallee 23

Badische Beamtenbank e.G.m.b.H.
Waldstraße 1
Fernruf * 24971

BLB BADISCHE LANDESBIBLIOTHEK
Baden-Württemberg

Die gute HAID & NEU Nähmaschine
SEIT 1860

Gabriel Hrm, OStInsp iR, Hirschstr. 85
— Horst, städtArb, Bannwaldallee 28
— Horst, Student, Lessingstr. 3a
— Joh, BbAmtm iR, Bahnhofstr. 30
— Johanna, We, Mondstr. 5
— Liane, Lehrn, Bergstr. 11
— Marg, Frau, Geibelstr. 11
— Wlt, Buchdr, Lessingstr. 1
— Wlt, StInsp, Hirschstr. 85
— Wlh, StbSchaffn, Jollystr. 41
Gabritsch Paul, Wächter, Wilhelmstr. 53
Gabron Paul, Ing, Wichernstr. 21
Gachot Erika, DiplHdlsLehrn, Seminarstr. 13
Gack Emil jun, städtArb, DurlacherStr. 93
— Emil sen, städtArb, DurlacherStr. 93
— Frdr, DiplIng, PBaurat, Weinbrennerstr. 62 ⇔ 5 33 77
— Maria, We, Englerstr. 5
— Rich, Ing, Rittnertstr. 119 ⇔ 41255
— Rosa, Rentn, Bellenäckersiedlung 20
Gademann Ed, RegOInsp, Philippstr. 18
Gadow Karl, Rentn, Kaiserallee 71
Gaebelein Hel, We, Gebhardstr. 7a
Gäbert Hrm, RgInsp, Wichernstr. 15
Gäbl Jos, Metzger, RastatterStr. 136
Gäck Elsbeth, We, Geibelstr. 18
Gäckle Frieda, We, Fichtestr. 1c

Gäckle H., Dipl.-Ing. Regierungsbaumeister Freier Architekt BDA Fichtestraße 1c ⇔ * 27613

Gäckle Hugo, MaschSchlosser, Volzstr. 23
Gaede Bruno, StbSchaffn, Augartenstr. 5
Gaedecke Trudel, Frau, Liebigstr. 11
Gähler Alfred, Kfm, Lauterbergstr. 6
— Wolfg, MaschIng, Dammerstockstr. 4
Gäng Maria, We, RüppurrerStr. 73
— Otto, Rentn, Moningerstr. 28a
— Wrn, Blechn u Install, NeueAnlageStr. 57
Gänger Dr Berth, PrivDozent, Nuitsstr. 9
— Hilda, We, Leopoldstr. 20
— Luise, Frau, Nuitsstr. 9
— Luise, Frau, Virchowstr. 2
Gänkler Frdr, PAng, RüppurrerStr. 118
Gänsdorfer Anna, Frau, Ruschgraben 29
— Emmerich, Schlosser, Ruschgraben 29
— Hildeg, We, Brauerstr. 53
Gänshirt Charl, Lehrn, Holderweg 6
— Hans, DiplIng, Holderweg 6
Gänßle Hilde, Modezeichn, Beethovenstr. 11
— Math, We, Beethovenstr. 11
Gaensslen Hans, Prof, Graphiker, ReinholdFrankStr. 81 (Wohn: ReinholdFrankStr. 11 ⇔ 2 10 90)
Gäntner Amalie, We, Waldhornstr. 62
— Aug, PBetrWare aD, AugustSchwallStr. 3
— Otto, VerwSachbearb, Rechts der Alb 14 ⇔ 3 11 20
Gaertig Joach, VerwAng, Lachnerstr. 28
Gärtner Alfr, Arb, HermannKöhlStr. 32
— Alfr, RegBauM, ArchitBüro, Leopoldstr. 1 ⇔ 28298 (Wohn: Nibelungenplatz 9 ⇔ 5 02 90)
— Bruno, Kfm, Mainstr. 46
— Elisab, VerwAng, KoblenzerStr. 18
— Erwin, HdlsVertr, RintheimerStr. 3
— Eugen, PolWachtM, MühlburgerStr. 4
— Eug, BbAmtm iR, Schnetzlerstr. 2
— Frz, Friseur, HagsfelderAllee 13a
— Friederike, We, GottesauerStr. 3 ⇔ 22559
Gärtner Gottfr, Gewerbeschulrat, Liebigstr. 5
— Günt, ElIng, HeilbronnerStr. 17
— Gust, Fürsorg, DurlacherStr. 1
— Gust, SchreinM iR, Steinstr. 18
— Gust, VVermittler, Mathystr. 8 ⇔ 27435

Gärtner Gustav, Gothaer Feuer-Versicherung Mathystr. 8 ⇔ 27435

— Hans, Mathem, DanzigerStr. 10 ⇔ 3 07 42
— Hdw, Rentn, Vorholzstr. 52
— Hdw, SchreibuTabakw, Neckarstr. 23 (Wohn: Mainstr. 46)
— Hdw, We, Gartenstr. 28b
— Hch, Kantinier, DurlacherAllee 88
— Hch, StbSchaffn, Rudolfstr. 15
— Hel, We, Gerwigstr. 54a
— Jos, GeschInh, Stadtrat, Haydnplatz 2 ⇔ 2 68 31
— Julianne, Stenotyp, BaslerTorStr. 30
— Karl, BbOSchaffn, BreiteStr. 115
— Kurt, HdlsVertr, MarieAlexandraStr. 54 ⇔ 3 10 67
— Kurt, PAsst, Hardenburgweg 21
— Kurt, VerwOSekr, Nebeniusstr. 17
— Lina, Gärtn, Landgrabenstr. 70 (Gartenbaubetr.: Litzenhardtstr. 122)
— Lina, We, Scherrstr. 20
— Ldw, FrisGeh, Händelstr. 28
— Luise, We, Wasgaustr. 14
— Marie, We, Thomashof 5
— Marta, Frau, Werderstr. 76
— Math, Wagner, Gerwigstr. 58
— Mathilde, We, Holderweg 20
— Max, Schaffn, Sophienstr. 56
— Oskar, Rentn, AntonBrucknerStr. 6

Gärtner Paul, We, Damen- u. Herrenfriseursalon, Gottesauer Str. 3 ⇔ 2 25 59

— Pet, Rentner, FriedrichWolffStr. 20
— Willi, kfmAng, Yorckstr. 25
Gärtner-Krankenkasse (Ersatzkasse), Zahlstelle Karlsruhe, AmStadtgarten 2 ⇔ 3 11 39
Gärungslose Früchteverwertung, Veilchenstr. 35 ⇔ 2 40 80
Gäßler siehe auch Geßler
— Emma, Beamt, Hölderlinstr. 1a
— Frdr, PBetrWart iR, Jollystr. 4
— Karl, Rentn, Putlitzstr. 22
— Lisa, DSchneiderei, Haid&NeuStr. 124 ⇔ 2 34 29
— Luise, We, Pfauenstr. 7
— Paul, Prof, Links der Alb 12
— Paula, We, NeuerZirkel 1
Gästehaus der Stadt Khe, Haus Solms, Bismarckstr. 24 ⇔ 2 01 21
Gästle Emma, We, Luisenstr. 63
Gaevert Willi, Arb, Weinbrennerstr. 90
Gagel Erw, Arb, Zähringerstr. 12
— Kath, We, Kriegsstr. 96
— Th, Rentn, Marienstr. 40
Gagelmann Dr. Rolf, pr. Arzt, WeingartenerStr. 3 ⇔ 41891
Gageur Stefanie, HLehrn aD, Schirmerstr. 5
Gagfah München, VerwStelle Karlsruhe, Kronenstr. 1 ⇔ 21579
Gaida Klara, We, Vorholzstr. 33
Gaide Karl, Rentn, Rosenweg 71
Gaidies Otto, Arb, Bruchweg 59
Gaidosch Maria, We, Reichenbachstr. 28
Gaigel Rich, Praktikant, Resedenweg 97
Gailer Hans, Feinmech, Steinmetzstr. 5
Gailer Herb, Konstrukteur, Wichernstr. 23
— Wlt, Dreher, Krämerstr. 23
Gailfuß Gust, PKraftf, Feldblumenweg 4
— Siegfr, ElMont, Feldblumenweg 4
Gailing Hrm, Buchpr, Fliederstr. 4
Gaiselmann Erich, kfmAng, Klosterweg 71
— Frz, Rentn, Buntestr. 11
— Wlh, Werkf, Buntestr. 11
Gaiser Art, Werkzeugm, RüppurrerTorPlatz 1
— Artur, zahntechnLabor, DurlacherAllee 43 ⇔ 2 86 66
— Chr, Ang, Rosenweg 57
— Chr, MaschArb, Lützowstr. 38
— Gottlieb, ElMont, DurlacherAllee 87 ⇔ (26944)
— Hans, VerwInsp, Morgenstr. 6
— Karl, kfmAng, Sophienstr. 184a
— Karl, Packer, LangeStr. 109
— Klara, Rentn, Werderstr. 50
— Margaretha, We, Wilhelmstr. 27 ⇔ 28000
— Rosa, We, Scherrstr. 17
Gaiser Dr Wlt, Facharzt f Hals-, Nasen- u Ohrenkrankheiten, Karlstr. 28 ⇔ 2 82 90 Sprechz: 10-12, 16-18 Uhr, Mi u Sa Nachm keine *
— Wendelin, Portier, Reichenbachstr. 21
Gaisert Rosa, We, Rechts der Alb 1-4
Gaiß Aug, We, Wielandtstr. 10
— Jos, Feinmech, Werderstr. 70
Gaissert Gertr, Frau, Kriegsstr. 224
Gajek Konrad, Student, Kaiserstr. 215
Gajser Rosa, We, Geibelstr. 40
Gajtschewitsch Anna, Frau, Welfenstr. 21
Galaske Osw, technBbSekr, Striederstr. 17
Galbach Irmgard, We, Hirtenweg 16
Galgon Kath, Rentn, Weinbrennerstr. 60
Gall Anton, BäckerM, RintheimerStr. 78
— Gust, OPAmtm, GustavBinzStr. 17 ⇔ 2 02 87
— Hch, Kraftf, Kronenstr. 13
— Helm, Verkäufer, Lenzstr. 1
— Johanna, Frau, RastatterStr. 22
— Karl, Lokf, Gluckstr. 18
— Ldw, Lokf, Frühlingstr. 2
— Rosa, We, Gartenstr. 1
Gallasch Otto, Fliesenleger, BadenerStr. 31
Gallauner Frz, StbSchaffn, Rankestr. 24
Gallazini Clementine, Rentn, Stephanienstr. 6
— Clem, Koch, Gastw Kutscherstüble, DurlacherStr. 105 ⇔ 26915 (Wohn: Zähringerstr. 19)
— Emma, Rentnerin, Leopoldstr. 18
— Eugen, Schneider, Zirkel 17
— Gerdi, Frau, Forststr. 25
— Mina, We, Lessingstr. 32
— Willy, SchleifM, Werderstr. 16
Gallazzini Hch, Kraftf, GrötzingerStr. 50c
— Hilm, MaschSchloss, Weinbrennerstr. 71
— Karl, OTelInsp, Geranienstr. 5
Galle Alfr, Rentn, Wickenweg 15
— Emil, Schleifer, Kriegsstr. 163
— Rud, ZimmerPol, Asternweg 26
Galle-Weimar Anna, We, BadenerStr. 33
Galleck Edeltraud, Sekrn, Bachstr. 77
Gallenbach Hch, ElMont, Buschwiesenweg 6
— Sofie, We, Buschwiesenweg 18

Alles gleich in einer Linie:
Neff-Herd, Kühlschrank, Waschmaschine
„Neff-Komplett von A bis Z"
NEFF

BLB BADISCHE LANDESBIBLIOTHEK
Baden-Württemberg

MONINGER BIER
anerkannt hervorragend

Galler Anton, Möbelhaus Am Stadtgarten 9/15 ⇨ 31930
— Helm, Arb, Fasanenstr. 17
Galli Jos, Arb, Bahnhofstr. 20
— Wlh, Schrein, Adlerstr. 22
Gallin Paul, Rentn, PfarrerBlinkStr. 18
Gallion Ernst, Arb, Karlstr. 30
— Erw, Kraftf, Bienleinstorstr. 5
— Eug, Kraftf, Marienstr. 90
— Friederike, Frau, Erzbergerstr. 83
— Karl, PlatzM, NeureuterStr. 4
— Karl, Rentn, Mathystr. 42 H
— Math, Frau, Eichelgasse 1
— Ph, Rentn, Kärcherstr. 1
— Rosa, We, Lilienstr. 20
— Wrn, VerwBeamt, AlteKarlsruherStr.20
— Wlh, Maßschneiderei, Friedenstr. 1 ⇨ 2 03 52
Gallion Wilh. KG., Tapeten, Linoleum, Gardinen Teppiche, Erbprinzenstr. 21 ⇨ 27991-93 (bei der Stephanskirche), Großh.: Leopoldstr. 31
Gallmeier Wlt, ElSchweiß, Boeckhstr. 12
Gallus Egon, Postschaffn, Eckenerstr. 27
— Gottfr, Ankerwickler, Turnerstr. 2
— Heinz, Drucker, Geibelstr. 1
— Helene, Frau, Geibelstr. 1
— Hrm, MaschSchloss, Kirchfeldstr. 41
— Kath, We, Neckarstr. 27
— Marie, We, Kirchfeldstr. 41
— Rob, Werkzeugmacher, Neckarstr. 27
— Sophie, Frau, Litzenhardtstr. 102
— Wrn, ElIng, Vorderstr. 16
Gallwitz Dr K, Kunsthistoriker, KarlFriedrichStr. 26
Galm Auguste, Privat, KarlSchremppStr. 31
— Elsa, OLehrn, Hirschstr. 35a
— Helm, Lagerist, Litzenhardtstr. 22
— Hrm, RgOSekr, Wattkopfstr. 53
— Karl, OStSekr, Schloßbezirk 11 D
— Karl, PInsp aD, Wasserwerkstr. 4
— Dr Kurt, AGDir, Beethovenstr. 6 ⇨ ✶ 2 01 41
— Sophie, OLehrn, Hirschstr. 35a
Galster Klara, Frau, Dohlenweg 7
Galts Karl, KrimBeamt, Gerwigstr. 54a
Gamb Elise, We, KarlWilhelmStr. 5
Gamba Gebr, Eissalon, Kaiserstr. 138
— Graziano, Konditor, Kaiserstr. 124b
— Valentino, Konditor, Kaiserstr. 124 b
Gambaretto Jos, Koch, Krämerstr. 22
Gamber Emma, DSchneiderei, Kaiserallee 5 ⇨ 2 74 76
— Erna, We, Rheinbergstr. 29
— Hannelore, Sportlehr, Erzbergerstr. 25
— Hch, städtArb, Marienstr. 30
— Pauline, Frau, Marienstr. 29
— Theob, PolBeamt, Kaiserallee 5
Gambineri Corrado, Kfm, Hirschstr. 81
Cambino Hans, Schlosser, Glümerstr. 8
Gamer Alb, VerwInsp, Vorholzstr. 12
— Aug, Rentn, Gartenstr. 62
— Erw, Lagerhlt, Wielandtstr. 22
— Frz, Ang, Moltkestr. 127
— Frdr, Schuhm, Humboldtstr. 17
— Karl, Blechnerei, GeorgFriedrichStr. 12 ⇨ 2 58 69
— Otto, VermInsp, AugustBebelStr. 69
— Paula, We, Nebeniusstr. 18
— Wlh, Polierer, SchwetzingerStr. 55
Gamerdinger Hilde, We, Battstr. 9 ⇨ 31049

Gamerdinger H. u. F. Freund Autolicht-, Anlasser- und Zündanlagen Gottesauer Straße 6 ⇨ 24652
Gamm Emil, Zimmermann Saarlandstr. 57
— Helm, PolBeamt, HermannKöhlStr. 21
Gamp Jul, Rentn, Gudrunstr. 10
Gampp Josua Leander, Maler u Graphiker, Prof, Rosenweg 9 ⇨ 3 06 18
Gams Mathias, Arb, GrazerStr. 4
Gamsriegler Ella, We, Moningerstr. 4 H
— Flor, Wachm, Hennebergstr. 7
Gander Paul, KaminfegM, Gebhardstr. 35
Gandt Horst, Ing, Reichenbachstr. 32
Gang Jos, Heizer, Roonstr. 19
— Wilhelmine, We, Lessingstr. 3a
Gangnus Barb, Priv, BadenerStr. 4
Gann Erw, BehAng, Steubenstr. 12
Ganninger Hrm, kfmAng, RastatterStr. 25
Ganns Ernst; Major d Schupo z Wv, Hohenzollernstr. 6
Gans Ernst, Koch, Saarlandstr. 21
— Karl, Rentn, Körnerstr. 55
— Karl, Rentn, Landgrabenstr. 3
Ganschow Wrn, Ang, Bienleinstorstr. 45
Ganser Luise, We, Gebhardstr. 37
— Dr Wlh, Dozent aD, Eisenlohrstr. 37

FR. WILH. Ganske FOTO-KINO-HAUS
KARLSRUHE · KREUZSTR. 37 · TEL. 27895

Ganske Otto, Ing, Foto-Kino, Ostendorfplatz 5
— Rich, Lesezirkel Daheim, Akademiestr. 40 ⇨ 2 43 96
Ganss Julius, HdlsVertr, Sophienstr. 23 ⇨ 2 55 70
— Julius, Kfm, Kantstr. 3 ⇨ 3 18 65
— Karola, Frau, Klosterweg 20
Gansser Erna, Frau, HeilbronnerStr. 10
Ganster Elfriede, Frau, Steinstr. 6
Gansur Ferd, Bürodiener, Gerwigstr. 27
Ganter Anna, We, Cäcilienstr. 22
— Anna, We, Gebhardstr. 37
— Anna, We, StuttgarterStr. 3
— Benno, PolWachtM, Schützenstr. 34
— Elisab, We, Dammerstockstr. 19
— Elisabetha, We, Leopoldstr. 7 ⇨ 24445
— Emil, OLadeSchaffn, Kreuzstr. 35
— Frz, HausM, Pfinztalstr. 7
— Frz, Zimmermann, Moningerstr. 8
— Frieda, We, Schillerstr. 45
— Frdr, Arb, Dohlenweg 18c
— Gertr, We, ReinholdFrankStr. 13
Ganter Helmut, Zahnarzt, Draisstr. 4 ⇨ 52694
— Dr Ldw, LGPräsaD, Händelstr. 6 ⇨ 50272
— Mart, Arb, Lessingstr. 52
— Th, MinRat iR, Brahmsstr. 12
Gantert Alb, Bauing, Archit, Haid&NeuStr. 78
— Angelika, VAng, Brahmsstr. 29
— Berta, We, RüppurrerStr. 116
— Frz, Bilanzbuchh, RüppurrerStr. 116
— Ldw, Rentn, Winterstr. 26
— Maria, We, DanzigerStr. 12
Ganther Jos, OStSekr iR, Vorholzstr. 52
— Luise, We, BruchsalerStr. 5
Gantner Alb, MaschSchloss, Scherrstr. 6a
— Anna, We, Moningerstr. 28
— Ant, Schneid, Zietenstr. 19
— Dr Paul, DiplVolkswirt, KonstanzerStr. 5
Gantz Emil, Arbeiter, Kriegsstr. 268
Ganz Ad, Hilfsarb, Salmenstr. 20

Albert Ganz
Dachdeckermeister
Vorderstraße 75 ⇨ 52481
Lager: Scheffelstraße 46a

— Alb, HausM, Oberfeldstr. 14
— Alfs, AbtLtr, Weinbrennerstr. 68
— Alfs, Tierpfleger, Hahnenstr. 1
— Alfr, Dachdeckergesch, Kornweg 9 ⇨ 5 06 60
— Alfr, StbSchaffn, Pfarrstr. 15
— Anna, Ang, Taubenstr. 51
— Anna, Frau, Glümerstr. 7
— Anna, Frau, Körnerstr. 21
— Anna, Frau, Turnerstr. 15
— Anna, We, Rappenwörtstr. 12
— Ant, Ang, Moningerstr. 26
— Ant, Rentn, Meisenweg 2
— Arth, Dachd, Kiebitzenweg 19
— Aug, Maur, Lilienstr. 16
— Barb, We, Moningerstr. 32
— Bernh, Gipser- u StukkGesch, Bienleinstorstr. 39 ⇨ 4 23 90
— Berta, We, Scheffelstr. 51
— Brunhilde, Frau, Schwanenstr. 36
— Bruno, Dachdeck, Lameystr. 61
— Camill, DachdeckerM, Rechts der Alb 1-4
— Elise, Frau, Körnerstr. 10
— Emil, Kfm, Edelsheimstr. 1
— Emil, Schrott, Fritschlachweg 15 ⇨ 5 31 10
— Emilie, We, Malvenstr. 6a
— Erich, Dreher, Taubenstr. 51
— Erwin, Schriftsetzer, Inselstr. 19
— Frz, Schweißer, Römerstr. 21
— Franziska, We, Lessingstr. 7-8
— Franziska, We, Rappenwörtstr. 56
— Frieda, We, Taubenstr. 51
— Frdr, Althdlr, Fritschlachweg 1 ⇨ 5 04 10

Fritz Ganz
Dachdeckergeschäft
Lameystraße 71-73 ⇨ 51679

— Georg, Rentn, Geibelstr. 8
— Gisela, Frau, Dammerstockstr. 19a
— Greg, Former, Rheinstr. 46
— Gust, städtArb, Scheffelstr. 57
— Hdw, PAsstn iR, Häusserstr. 1
— Heinz, Schlosser, Lessingstr. 78
— Helm, kfmAng, Rudolfstr. 19
— Hrm, Glaser, Marktstr. 10
— Hrm, Metzg, Fritschlachweg 21
— Hrm, PolWachM, Taubenstr. 24
— Hrm, RbDir iR, Schillerstr. 56 ⇨ 2 18 59
— Hrm, Rentn, EttlingerStr. 17
— Ida, Damenfrisiersalon, Putlitzstr. 14
— Joh, StbWagf aD, Taubenstr. 49
— Johanna, Büglerin, AmAnger 15
— Jos, Ang, Rheinstr. 105
— Jos, Rentn, Marienstr. 44

BAUGELD zu 4½% und hohe Steuerersparnis oder jährl. 25 bis 35% Wohnungsbau-Prämie. Guthabenzins 2½%
BADENIA BAUSPARKASSE KARLSRUHE 25 JAHRE
TELEFON 27318

BLB BADISCHE LANDESBIBLIOTHEK
Baden-Württemberg

VERKAUF VW Grünling VW TEL. 28822

Ganz Julie, Frau, ImGrün 10
— Karl, Dachdeckergesch, Geranienstr. 22 ⇨ 5 23 72
— Karl, FriseurM, Gartenstr. 42
— Karl, HeizMont, RastatterStr. 29
— Karl, Kraftf, Malvenstr. 6a ⇨ 5 00 77
— Karl Schuhmacherei, Nuitsstr. 11
— Karl, SchuhmacherM, Goldgrundstr. 2
— Karol, We, Hardtstr. 7
— Karol, We, Hördtstr. 13
— Kath, We, Körnerstr. 29
— Leop, HLehrer, Pfalzstr. 38
— Lina, Priv, Leopoldstr. 7
— Linus, Vertr, Steinstr. 8
— Luise, Frau, Salmenstr. 33
— Luise, We, Taubenstr. 25 a
— Magdalena, kfmAng, Belchenstr. 50
— Mart, Landw, Hahnenstr. 1
— Olga, We, Pfauenstr. 31 ⇨ ben 3 09 38
— Otto, Konstrukteur, WiesbadenerStr. 30
— Paul, BehAng, Lilienstr. 16
— Rich, Blechn u Inst, Eckenerstr. 31
— Rich, Schreiner, Körnerstr. 29
— Ther, We, Keplerstr. 3
— Val, jun, Arb, Salmenstr. 9
— Val, BehAng, KarlDelisleStr. 6
— Val, Gastw, Karlstr. 51 ⇨ 2 44 10
— Wrn, Kfm, Pfalzstr. 23
— Wrn, Schlosser, Nuitsstr. 31
— Wlh, Packer, Marienstr. 63
— Wilhelmina, We, Kastenwörtstr. 44
— Willi, Dachdecker, Keplerstr. 3
— Willibald, Ang, Malvenstr. 6a
Ganzbuhl Willi, StbWagf, Klosterweg 21
Ganze Martha, We, Bernhardstr. 8
Ganzenmüller Alfr, Arb, Wutachstr. 9a
— Karl, Arb, DurlacherAllee 58
Ganzer Marg, We, Weinbrennerstr. 77
Ganzhorn Gretel, Kontorist, Kaiserstr. 33
— Hugo, Sekr, Oosstr. 2
Ganzmann Else, BerufsschullehrniR, Tulpenstr. 3
Gapp Bened, VerwOSekr, Kriegsstr. 3a
— Rolf, KfmDir, Kärcherstr. 6 ⇨ 50953
Garbe Ernst, Fahrräder, Wilhelmstr. 30
— Gg, JustOInsp aD, Nokkstr. 22
— Gertr, PAng, Asternweg 51
— Kath, We, Asternweg 51
— Leo, Gürtler, Winterstr. 20
— Rhld, HLehr, Parkstr. 32
Garbsch Else, We, NeueAnlageStr. 11
— Martha, We, Hirschstr. 127
— Wolf, VerwInsp, Kandelstr. 15
Garczarek Aug, kfmAng, Staudingerstr. 21
Garde Berte, Ang, Brahmsstr. 18
Gardner Hdw, Frau, Schirmerstr. 2e
Gareis Albr, DiplIng, OffenburgerStr. 2a
— Bab, We, Heckerstr. 29
— Josef, Buchh, Reinmuthstr. 32
— Wlh, Ing, Wielandtstr. 2
Garelly Ruth, We, Ebertstr. 10 ⇨ 3 03 11
Gargel, Frz, AbtLtr, Yorckstr. 52
Garibovitsch Hasib, Arb, BaslerTorStr. 27
Garling Hrm, Kunstmaler, Kriegsstr. 276
Garloff Fritz, Geschf, Lebrechtstr. 24 ⇨ 3 20 14
Garrandt Hrm, StbSchaffn, DurlacherAllee 48
Garrecht Klara, We, CarlWeysserStr. 9
— Kurt, Maler, CarlWeysserStr. 9
— Ldw, BbOSekr, Rechts der Alb 29
— Luise, Frau, Seboldstr. 16
Garrecht Mart, Magaz, Rabenweg 15
— Max, KfzHandw, Waldstr. 21
— Rosa, BkBeamtin, Seboldstr. 16
Garscha Dr Frdr, Konserv, Riedstr. 20
Garscha-Schollmeyer Kath, Prof, Bildhauerin, Riedstr. 20
Garske Elisab, We, Lohengrinstr. 1
Garstka Hch, ElFachgesch, Maxburgweg 10 ⇨ 5 37 67

Gartenstadt Karlsruhe
eGmbH.
Ostendorfplatz 2 ⇨ 30901
Pk 4474, Bau- und BodenBk, Spk 183

Gartner Alfr, Textilvertretungen, Lauterbergstr. 12
— Anna Marie, Prok, Nowackanlage 2
— Brnh, Lokf, Augartenstr. 76
— Edith, Frau, Mathystr. 40
— Emil, Rentn, Gellertstr. 32
— Emil, RundfkMech, Kesselbergweg 8
— Emma, We, Belfortstr. 2
— Frdr, StInsp aD, Südendstr. 25
— Fritz, MetzgerM, Waldstr. 57/59 ⇨ ✱ 2 22 06
— Günther, kfmAng, MarieAlexandraStr. 24
— Hrm, SchneidM, GrötzingerStr. 23
— Jos, MetzgM, Waldstr. 57/59 ⇨ ✱ 2 22 06
— Jos, PolHWachtM, Charlottenstr. 33
— Jos, Rentn, Stephanienstr. 14
— Jos, Sattler, Hardenburgweg 3
— Karl, BlechnM, Diakonissenstr. 4
— Karl, Schlosser, LudwigWindhorstStr. 38
— Luise, We, Hirtenweg 12
— Maria, Frau, Gellertstr. 32
— Maria, We, Essenweinstr. 18
— Maria, We, Rosenweg 43
— Otto, kfmAng, Rheinstr. 4
— Otto, techn Kfm, Kriegsstr. 47
— Paulina, We, Kirchfeldstr. 41
— Rob, ElMont, Morgenstr. 4
— Rob, Schuhmacherei, Brauerstr. 1
— Rud, AbtLtr, Hirschstr. 96
— Stef, Kfm, MarieAlexandraStr. 24 ⇨ 3 17 85

Stefan Gartner
Wurstfabrik
Waldstraße 57/59 ⇨ 22206/07
Filiale: Ostendorfplatz 5 ⇨ 30205

Gartner Theresia, We, Hardenburgweg 3
— Wlt, FinAng, Kaiserallee 93
— Wlt, Schrein, Kelterstr. 13
Gartzen Fritz, VerwOInsp, Hauptstr. 53
Garz Elise, MaschStrickerei, Schulstr. 18a ⇨ 5 37 72
Gasch Kurt, Lagerarb, Asternweg 40
Gasche Paul, Ang, Schliffkopfweg 9
Gaschler Frz, PAsst, Zirkel 5
Gascho Karl, MetzgerM, Lachnerstr. 5
Gasde Fritz, Feuerwehrm, Ritterstr. 25
Gasinstitut d Techn Hochschule, Schlachthausstr. 3 ⇨ 2 50 67
Gasiorek Viktor, Kurbel-Taverne, Kaiserstr. 211 ⇨ 2 45 48
Gaskoks-Vertrieb siehe unter Koks-Vertrieb
Gaspar Rosa, We, Kiefernweg 30
Gass Hans, Gastwirt, Mathystr. 10
— Johs, Rentn, CarlWeysserStr. 21
Gass Wilhelm, Kfz.-Meister, Abschleppdienst u. Reparaturwerkstätte, Durlacher Allee 58 ⇨ 28395 (Wohn.: LudwigWilhelmStr. 16)
Gasse Hermine, We, Kastellstr. 21
— Karl, DiplIng, Archit, RüppurrerStr. 27
Gassen Ernst, DiplIng, Südendstr. 33
— Gudrun, Hauswirtsch- u Turnlehrn, Südendstr. 33
Gassenmann Hrm, Kontorist, Winterstr. 28
— Jos, Bäckerei, Winterstr. 28 ⇨ 3 02 64
Gasser Willy, BbInsp, Schillerstr. 51
Gassert Alb, kfmAng, Veilchenstr. 5
— Else, StudRätin iR, Bernhardstr. 11/13
— Jul, OPBaurat, Poststr. 2
— Theresia, We, Gartenstr. 43
Gaßler Frdr, OWeichenw, Rangierbahnhof 2 a
— Karl, Schrein, RüppurrerStr. 75
— Otto, FilLtr, Mathystr. 33
Gassmann Aug, We, Hübschstr. 32
— Barb, We, Lindenallee 34
— Bruno, MaschM, Essenweinstr. 44
— Frdr, Transportuntern, HermannKöhlStr. 40 ⇨ 5 23 89
— Lina, Frau, Schützenstr. 4
— Lina, We, Zähringerstr. 26
— Otto, VerwOInsp, Karlstr. 128a
— Wlt, RegInsp, Morgenstr. 30
Gaßner Bruno, kfmAng, HeilbronnerStr. 35
— Christ, We, Bienleinstorstr. 34
— Ferd, Landw, Waidweg 6
— Martha, We, Ernststr. 32
— Otto, Arbeiter, Scherrstr. 8
— Otto, Ladeschaffn iR, Augartenstr. 74
Gast Osw, Arbeiter, Schützenstr. 40
Gastl Karolina, Frau, Goethestr. 24
Gaststätten siehe Abt V des Adreßbuches
Gaswerk Karlsruhe-Durlach, PforzheimerStr. 5
Gaswerk Ost, Schlachthausstr. 3
Gattenhof Hans, Geschf aD, Fichtestr. 1 ⇨ 2 53 93
Gattermann Dr W, Nervenarzt, Riefstahlstr. 4 ⇨ 2 45 11
Gatterthum Jos, Herren- u Damenschneid, Kaiserstr. 38 ⇨ 2 02 52
Gatti Pet, Vertr, Geranienstr. 20
Gattner Alois, Heizer, LudwigMarumStr. 3
Gattner Hermann, Bez.-Vertr. des Gerling-Konzern Renckstr. 1 ⇨ 27408
— Lucie, We, Kriegsstr. 88
— Paul, Kraftf, Morgenstr. 19
Gatzke Auguste, Frau, Luisenstr. 17
— Hans-Joachim, Bautechn, Karlstr. 13
Gau Anna, StSekr iR, Hirschstr. 35 b
— Luise, We, Waldhornstr. 17
Gaube Jos, Rentn, Bodelschwinghstr. 11a
Gauch Bab, We, Ruschgraben 34
— Charl, Näherin, Charlottenstr. 10
— Emil, TelWerkM, Kniebisstr. 16
— Ernestine, We, Kniebisstr. 16
— Gertr, Apothn, AugustDürrStr. 6

Wilhelm Müller
BÜRO-EINRICHTUNGEN
Karlstraße 34
General-Vertretungen
Fernruf 27080
Büromaschinen

BLB BADISCHE LANDESBIBLIOTHEK
Baden-Württemberg

In allen Apotheken und Drogerien finden Sie die weltberühmten Heilmittel des Staatsbades Bad Ems
EMSER PASTILLEN u. echtes EMSER SALZ bei Husten und Heiserkeit
EMSER BALSAM bei Schnupfen u. Erkältungen

Gauch Karl, Bäcker, Charlottenstr. 10
— Karl, BbSignalwerkM, Kniebisstr. 16
— Phil, ORangM iR, DurmersheimerStr. 83
— Wlh, Prof iR, AugustDürrStr. 6 ⇨ 2 04 06
Gauchert Auguste, We, Sophienstr. 167
Gauckel Hildg, PAsstn, Gymnasiumstr. 5
Gaudes Rud, DiplKfm, Forststr. 57
Gauer Antonie, We, Elfmorgenbruch 1
— Rosa, We, Jägerstr. 5
— Wrn, Student, Lachnerstr. 7
Gauger Erich, TelArb, Waldstr. 66 II
— Liselotte, We, Lindenallee 7
Gauges Greg, HdlsVertr, ReinholdFrankStr. 34 ⇨ 2 86 42
— Martin, ElInstall, EmilGöttStr. 12
Gaugler Aug, Rentn, Bussardweg 49
— Karoline, Frau, GottesauerStr. 18
Gaukel Bruno, Dir, Sophienstr. 183 ⇨ 5 27 49
— Ernst, VerwAng, Yorckstr. 32
— Frz, kfmAng, Mainstr. 40
— Frieda, We, Rudolfstr. 12
— Frdr, Arb, Bienleinstorstr. 32
— Frdr, Kraftf, Sandweg 17
— Maria, We, AntonBrucknerStr. 7
— Rud, Rentn, Yorckstr. 32
Gaul Dr Dietr, RegLandwRat, Kriegsstr. 248 ⇨ ben 2 51 87
— Gertr, We, Ebertstr. 26
— Gertr, We, ReinholdFrankStr. 3
— Theo, Kellner, Roonstr. 4
Gaul-Quano Emma, Ang, Weiherstr. 17
— Kurt, JustOSekr, Liebensteinstr. 2
Gauly Kurt, JustInsp, Hübschstr. 32
Gaum Wilh, Rentn, AugustSchwallStr. 3
Gaus Frida, We, KarlsruherAllee 15
— Jos, Kraftf, AuerStr. 54
— Paula, We, Sophienstr. 200
— Wlt, VerwInsp, Blotterstr. 1
Gauß Auguste, Frau, Siemensallee 55
— Emma, Frau, Zunftstr. 20
— Erich Sprenggeh, Wielandtstr. 6
— Ernst, Maler, Enzstr. 25
— Frieda, We, Uhlandstr. 31
— Frdr, Lagerarbeiter, Roonstr. 28
— Gertr, We, Rittnertstr. 55 ⇨ 4 18 89
— Gotth, Werkschreib, Lessingstr. 76
— Hch, Blechn, Lohfeldstr. 44
— Herb, Sekr, Neckarstr. 43
— Jos, Wagner, Schützenstr. 52
— Luise, Frau, Kapellenstr. 10
— Sophie, We, Lessingstr. 76
— Wlt, ElMont, Feldblumenweg 7
— Wlh, kfmAng, BreiteStr. 47
— Wlh, OStInsp, Kastellstr. 16
Gauweiler Hch, Steinholzleg, KarlSchremppStr. 26
— Karol, We, Lachnerstr. 10
— Marie, Frau, Südendstr. 3
— Th, Schloss, Kreuzelbergstr. 47
— Wlh, Bürogeh, GottesauerStr. 19
— Willy, StbSchaffner, Forststr. 58
Ga-Wa BlechnereiuInstGmbH, Blechnerei, Amalienstr. 37 ⇨ 20293
Gawa Elisab, We, Weltzienstr. 41
Gawenat Annal, Frau, Kärcherstr. 7
— Wlh, Handformer, AugustBebelStr. 60
Gay Frieda, Hausgeh, Roggenbachstr. 8
— Jul, Dreher, Moningerstr. 26
— Jul, Rentn, Welfenstr. 22
— Klara, Frau, Uhlandstr. 26
Gay Paula, Frau, Schillerstr. 54
— Willi, AutorepWerkst, Scheffelstr. 27 ⇨ 2 61 39
— Willi Metzg, Elsternweg 1
Gayer siehe auch Geier und Geyer
— Anna, We, Liebensteinstr. 4
— Emil jun, BehAng, Seboldstr. 33
— Emil sen, BehAng aD, Seboldstr. 33
— Fabian, Arb, Amalienstr. 10
— Frieda, Wäschebeschließ, DurlacherAllee 30
— Hedw, Frau, Gellertstr. 19
— Hub, BehAng, MühlburgerStr. 2
— Karl, Kohlenhdlg, BadenerStr. 2 ⇨ 4 23 65
— Pauline, We, MühlburgerStr. 2
— Wlt, VerlKfm, Zirkel 9

GBO
Gesellschaft für Büro-Organisation mbH.
Waldstraße 47 ⇨ 25417

Gebauer Alfr, Fotogr, Goethestr. 1
— Edm, Bautechn, MarieAlexandraStr. 13
— Frz, Hdlgsbevollm, Siemensallee 63
— Frz, OWeichenwärter, Siemensallee 63
— Hannah, We, Schnetzlerstr. 4
— Joh, Rentner, Neckarstr. 13
— Karl, kfmAng, Gerwigstr. 2
— Otto, Gastst zum Blücher LudwigMarumStr. 1 ⇨ 5 33 36
— Wlh, Zollsekr, Reinmuthstr. 48
Gebele Ant, Arb, Heckerstr. 21
— M-Magd, KrkSchw, Saarlandstr. 74
— Marie, We, Augustenberg 2
Gebelein Rosa, We, Schillerstr. 25
Gebert Anna, We, Wichernstr. 21
— Gilbert, kfmAng, Gartenstr. 61
— Herm, Kapitän aD, Kropsburgweg 30
— Hertha, Stenotyp, Nuitsstr. 1a
— Hugo, RevDreh, Pfinztalstr. 13
— Joh, Ang, Siemensallee 13
— Otto, PolBeamt, Kalmitweg 8
— Rich, Schneider, Valentinstr. 49
Geberth Phil, Rentn, Yorckstr. 37
Gebeßler Jul, Kraftf, Vorderstr. 3
Gebhard siehe auch Gebhardt u. Gebhart
— Conr, Privat, Rechts der Alb 10 ⇨ 3 12 72
— Conr, Inh: Hlm Klasterer, Drogerie, Augartenstr. 24 ⇨ 3 16 08
— Dr Ed, Rechtsanw, Jollystr. 47 ⇨ 2 45 72
— Frdr, OPSekr aD, Treitschkestr. 7
— Gust, HausM iR, LangeStr. 96
— Gust, kfmAng, GermersheimerStr. 14
— Harro, IndKfm, Seydlitzstr. 23
— Hedw, We, Augartenstr. 57
— Hch, Viehpfleger, Degenfeldstr. 14
— Heinz, MaschIng, Schumannstr. 11
— Karl, Metzger, Hirschstr. 25
— Karl, Priv, Klauprechtstr. 39
— Lina, Frau, Guntherstr. 18
— Luise, PAng, Stephanienstr. 19
— Magd, Rentn, Parkstr. 17
— Meta, We, Damaschkestr. 55
— Rosa, We, LudwigWilhelmStr. 16
— Dr Rud, Ing, Damaschkestr. 55
— Sof, We, Morgenstr. 40
— Ursula, We, EmilGöttStr. 3
— Werner, Archit, Liebigstr. 15
— Wlh, Metzg, Werderstr. 15
— Willi, Schlosser, LangeStr. 96
Gebhardt siehe auch Gebhard u Gebhart
— Alfred, MaschSchloss, KarlSchremppStr. 3
— Christine, Frau, Mittelstr. 3
— Eduard, Stud, DurlacherAllee 103 ⇨ 25335
— Emil, Pförtner, Junker&RuhStr. 1
— Erw, Kraftf, Lamprechtstr. 28
— Felicitas, We, Kaiserstr. 3
— Frdr, städtArb, Kaiserstr. 23
— Heinz, KfzM, Roonstr. 4
— Helm, HeizMont, Hirschstr. 83
— Jak, Kfm, Damaschkestr. 13
— Karl, FbrDir, Kastellstr. 28 ⇨ 4 17 55
— Karl, OPInsp, Dragonerstr. 5
— Karl, PSekr, Klauprechtstr. 11
— Klara, We, Bannwaldallee 94
— Kurt, Glasinstrumentenmacher, HeilbronnerStr. 10
— Kurt, kfmAng, Hertzstr. 116
— Luise, We, Hirschstr. 128
— Marie, We, Geibelstr. 16
— Mina, Frau, Killisfeldstr. 4
— Mina, Sekrn, Weltzienstr. 16
— Paul, Lokf, WolfartsweiererStr. 16a
— Reginald, Stud, DurlacherAllee 103 ⇨ 25335
— Ruth, Lehrn, Hirschstr. 128
— Sophie, We, Wilhelmstr. 70
— Wlt, Berufsschullehr, MarieAlexandraStr. 54
— Wlt, kfmAng, Feierabendweg 15/17
— Wlt, Stabsfeldwebel, Karlstr. 22
Gebhart siehe auch Gebhard u. Gebhardt
— Gust, BäckerM, Kastenwörtstr. 37
— Willi, VerwAng, Humboldtstr. 7
Gebl Ign, Arb, Uhlandstr. 16
Gebrauchtwagen-Verkaufsgemeinsch vereinigter Karlsruher Kraftfahrzeughändler, GottesauerStr. 6 ⇨ 2 62 78
Gebser Maria, We, Roonstr. 22
— Rud, Elektriker, Amalienstr. 75
Geck Karl, VerwAmtm, Asternweg 52
— Marta, We, Blumenstr. 2 a
Geckle Otto, Bäckerei, Gluckstr. 9 ⇨ 5 05 71
Geckler Klara, Frau, Karlsruher Str. 57
Gedeon Leop, Lagerarb, Goethestr. 52
Gedigk Kurt, PSchaffn z Wv, LudwigWilhelmStr. 3
Geelhaar Marg, Rentnerin, Weinbrennerstr. 84
Geerdtz Klaus, Rechtsanw, Moningerstr. 10
Geerken Felicitas, kfmAng, Dürrbachstr. 15
— Juliana, We, Dürrbachstr. 15
Geesmann Siegfr., BehAng, Kaiserstr. 215
Gefängnisse Karlsruhe:
Männergefängnis u UHaftanstalt: Riefstahlstr. 9 ⇨ ✶ 2 01 41
Frauengefängnis: Akademiestr. 4 ⇨ ✶ 2 01 41
Gefängnis: Durlach, Marstallstr. 18 ⇨ 4 14 31
Gegenheimer Elisabeth, Musiklehrn, Boeckhstr. 7
— Elise, We, FriedrichWolffStr. 60
— Elfr, Frau, Wilhelmstr. 26
— Frzka, We, Parkstr. 42
— Fritz, StbWagenf, Saarlandstr. 92
— Gisela, Lehrn, MarieAlexandraStr. 41
— Heinz, BehAng, Hohenzollernstr. 43
— Karl, Maler, Blütenweg 16
— Kurt, BehAng, Schlachthausstr. 8 B

BAUBEDARF ★ KARLSRUHE I. B. ★
Baubedarf
Karlsruhe
Karlstraße 108/112
Fernruf ✶ 28523
Zementwaren und Kunststeinarbeiten

BLB BADISCHE LANDESBIBLIOTHEK
Baden-Württemberg

DKW-Personenwagen
DKW-LEEB
Karlsruhe, Amalienstr. 63/65
FERNRUF 26018

Gegenheimer Luise, GeschTeilhn, Uhlandstr. 23 ⇔ 5 26 91
— Maria, Jugendleiterin, Boeckhstr. 7
— Ottilie, Rentnerin, KarlSchremppStr. 32
— Reinh, Lagerist, Pfinztalstr. 8
— Theod, BehAng, NeuerZirkel 1
— Wlt, Schlosser, Saarlandstr. 92
Gegenwarth Ferd, BbSekr, Nuitsstr. 35
— Karl, Kraftf, Rheinstr. 66
— Marg, We, Viktoriastr. 7
Geggis Alois, PBetrAsst iR, Sophienstr. 154
Geggus Aug, BbOSekr, Luisenstr. 1
— Helm, Kraftf, Lenzstr. 12
— Wlt, DiplKfm, Winterstr. 16
Gegner Emil, SteuerratαD, Helf in Steuers, Ortenaustr. 2 ⇔ 3 12 52
— Phil, Schuhm, Marienstr. 25
Gegusch Hans, RgInsp, Mainstr. 21
— Wrn, Kfm, BeiertheimerAllee 14a
Gehe Carmen v, kfmAng, Sonnenstr. 6
Gehlhaar Kurt, BbOSekr, KehlerStr. 4
Gehlofen Konrad, Industrieberater, Moltkestr. 8a
Gehm Anna, We, Amalienstr. 1
— Auguste, We, RüppurrerStr. 84
Gehmann Wlt, Waffen- u Munitionshdlg, Neßlerstr. 16 ⇔ 42692
Gehr Joh, Rentn, Sophienstr. 179
Gehrecke Hch, kfmAng, Rheinstr. 10
Gehres Math, Stenotyp, Römerstr. 3
Gehrig Doris, Frau, Winterstr. 20
— Emilie, Pens, Hirschstr. 32
— Erich, Stabsunteroffiz, Weglangstr. 10
— Frdr, Rentn, Rudolfstr. 15
— Gg, Rentner, ReinholdFrankStr. 48a
— Hans, AbtLtr, Eulerweg 4
— Hans, PSchaffn, Hirschstr. 77
— Hrm, BehAng, Tannhäuserstr. 12
— Johanna, HdlsVertrn, Eisenlohrstr. 23
— Karl, Bahnarb, Riedstr. 26
— Karl jun, LokHeiz, Riedstr. 26
— Katharina, We, RintheimerStr. 59
— Katharina, We, Waldring 9
— Kurt jun, Ang, Rheinstr. 64
— Max, AusstellLeiter, OffenburgerStr. 21 ⇔ 3 03 77
— Paula, Frau, DurlacherAllee 8
— Rob, städtArbeiter, Saarlandstr. 34
— Wlh, DiplIng, Waldring 9
Gehring Ad, Bierf, Bannwaldallee 7
— Art, BbOWerkM, Resedenweg 29
— Elsa, We, GrötzingerStr. 58
— Frz, Kältemonteur, Nachtigallenweg 2
— Hans, VerwOInsp, Rudolfstr. 4
— Maria, We, Enzstr. 5
— Max, Arb, Elfmorgenbruch 5
— Werner, Modellbau, Fasanenstr. 31 ⇔ 21651
— Wrn, Reisender, Gartenstr. 28 ⇔ 2 26 48
Gehringer Anna, We, Wielandtstr. 28
— Bernh, StbOKontr iR, HagsfelderAllee 4
— Irmg, We, GroßerPfad 6
— Jos, Arb, Wielandtstr. 28
— Wlt, Mech, Schützenstr. 34
Gehrke Anna, We, Philippstr. 27
— Beatrix, Frau, Jollystr. 12
— Frieda, Frau, Marienstr. 87 H
— Friedke, Frau, Wilhelmstr. 13
— Margarete, Priv, Marienstr. 57
— Maria, We, HeilbronnerStr. 31
— Wlt, Lokf iR, Ebertstr. 7
— Wlh, Kiosk, Dammerstockweg 23
Gehrlein Karl, BehAng, Baumeisterstr. 34
— Kurt, PSchaffn, Stephanienstr. 23
— Siegfr, PFacharb, Scheffelstr. 33
— Willi, StbWagf, Lohfeldstr. 17
Gehrmann Günther, Schlosser, BruchsalerStr. 7
— Hdw, Buchh, Göhrenstr. 29
— Herb, Kraftf, Lindenallee 34
— Ursula, VerwAng, Sophienstr. 41
Gehrung Elisab, We, Augartenstr. 91
— Rudi, Konstrukteur, Hertzstr. 128
— Willy, KanzleiAsst, Sedanstr. 11
Gehry Lina, We, Staudingerstr. 2
— Marianne, Frau, Degenfeldstr. 14
Geier siehe auch Gayer u Geyer
— Ad jun, GalvanAnstalt, Scherrstr. 14 ⇔ 28559
— Ad sen, Galvaniseur, Schützenstr. 75
— Ad, PBetrWart iR, FreiburgerStr. 31
— Alb, Opernsänger, Volzstr. 31
— Anna, We, Moningerstr. 28
— Aug, städtArb aD, RüppurrerStr. 32 H
— Christine, We, Zunftstr. 14
— Elisab, PAsstn, Leopoldstr. 3
— Emilie, We, Seubertstr. 5
— Dr. Frdr Wlh, Senatspräs b BGH, Ebertstr. 4 ⇔ 3 03 55
— Gustav, Dreher, Friedenstr. 23
— Hrm, Rentner, RastatterStr. 103
— Hubert, Arb, Kaiserallee 70
— Ingeborg, Ang, Kriegsstr. 178
— Johanna, PSekrn, Leopoldstr. 3
— Jos, Werkzeugrichter, Kaiserallee 70
— Karl, OLehr, Körnerstr. 6
— Kurt, Arb, Sophienstr. 153
— Lina, Rentn, Zähringerstr. 26
Geierhaas Frz, RegDir iR, Lebrechtstr. 40 ⇔ 3 20 32
Geigele Fritz, Kontrolleur, DurmersheimerStr. 94
Geigenfeind Emil, BbSekr, Winterstr. 15
— Rita, Frau, Albtalstr. 10
Geiger Ad, BbGeh, Rudolfstr. 13
— Alb, ElIng, Gerwigstr. 7
— Albr, Arb, Fasanenstr. 53
— Albr, MaschSchlosser, Gerwigstr. 38
— Alfr, Rentn, Zeppelinstr. 52
— Alfr, TankstInh, Heimgartenweg 30
— Alma, Frau, Neckarstr. 11
Geiger Dr. med. Alois, Hautfacharzt, Chefarzt der Hautklinik der Städt. Krankenanstalten, Sprechst. nur Wohnung Fichtestr. 5: Mo., Di., Do., Fr. 14-18 Uhr, Mi. auf Anmeldung ⇔ 23190 *
— Anna, Ang, Gerberstr. 4
— Anna, Rentn, Gellertstr. 30
— Anneliese, We, Grenadierstr. 11
— Ant, Rentn, Gerberstr. 4
— Ant, Rentn, Yorckstr. 13a
— Ant, städtVermGeh, Waldhornstr. 52
— Aug, Buchh, Eichelbergstr. 48
— Bertha, We, Karlstr. 71
— Berthold, VAng, VictorGollanczStr. 6
— Christine, We, Sophienstr. 130
— Curt, Lagerverw, ReinholdFrankStr. 46
— Dav, Rentner, Goethestr. 17
— Eberh, Tankwart, Kriegsstr. 173
— Edelb, DiplLandw, Gabelsbergerstr. 1
— Egon, Ang, Grillparzerstr. 15
— Egon, Dachdecker, Gluckstr. 7
— Elisab, We, BerlinerStr. 3
Geiger Elisab, We, MarieAlexandraStr. 37a
— Else, Sekrn, Lauterbergstr. 16
— Emil, Blechn u InstallM, LangeStr. 76
— Emma, Stenotyp, Göhrenstr. 11
— Erw, SchreinM, Lessingstr. 28
— Frz, Rentn, Asternweg 73
— Franz, Wäscherei, Schillerstr. 19 ⇔ 2 51 97 (Wohn: Körnerstr. 37)
— Frida, PSekrn, Boeckhstr. 31
— Frieda, We, RüppurrerStr. 124
— Frdr, Milchhdlr, Kriegsstr. 173 ⇔ 5 04 36 (Laden: Weltzienstr. 23)
— Frdr, OLokf iR, Belchenstr. 34
— Frdr, Priv, Hardtstr. 23
— Frdr, WerkM, Wattkopfstr. 51 ⇔ 5 07 21
— DrIng Prof, Frdr K, Prüfing, Baurat, Bismarckstr. 73 ⇔ 2 61 55
— Gg, PSekr, Grillparzerstr. 15
— Gg, Rentn, LangeStr. 80
— Gottl, WagnM, Gerwigstr. 7
— Dr Gust, Arzt iR, HeilbronnerStr. 29
— Gust, KüchenM, Bismarckstr. 77

Maschinenfabrik H. Geiger
Einrichtungen u. Armaturen für Kläranlagen
Rechen und Siebe zur Wasserreinigung
Lameystraße 24 ⇔ * 5 12 12

— Heinz, ElInstall, Heimgartenweg 30
— Helene, We, Reichardtstr. 1
— Helga, LebensmGesch, Neckarstr. 18 ⇔ 3 09 43
— Dr Helm, Ing, BetrInh, Bismarckstr. 51 ⇔ 2 31 65
— Herb, PInsp, Wilhelmstr. 58
— Herb, Pressereferent, Tulpenstr. 27
— Herb, Schrein, Ernststr. 67
— Hrm, ElIng, Gerwigstr. 7
— Hilde, We, Augartenstr. 81
— Horst, Maler, Sandweg 22
— Johanna, Frau, Gerwigstr. 49a
— Johanna, We, Luisenstr. 8
— Julius, Ang, Weinbrennerstr. 41
— Jul, Kfm, NördlHildapromenade 6
— Jul, Rentn, Cäciliastr. 26
— Käthe, We, Baumeisterstr. 24
— Karl, Gärtnerei, Gewann auf den See (Rüppurr)
— Karl, OStSekr, Lachnerstr. 13
— Dr Karl, Professor, Roonstr. 12 ⇔ 27104
— Karl-Heinz, Zimmerm, Hohlohstr. 28
— Kath, Frau, Gewann Kleinoberfeld 19
— Kath, We, Werderstr. 10
— Konr, HallenM, RastatterStr. 21
— Kurt, BkAng, Sophienstr. 185
— Liselotte, GeschInhn, Fasanenstr. 53
— Liselotte, Lebensm, Markgrafenstr. 25 ⇔ 2 36 57
— Lisette, We, LudwigWindthorstStr. 42
— Dr Ldw, prArzt, Kaiserallee 139 ⇔ 5 16 60
— Luzian, Ang, Boeckhstr. 23
— Marg, We, Herderstr. 13
— Maria, We, Reichardtstr. 1-3

Bei Sterbefällen rufen Sie bitte: Sammelnummer 22411
Wir besorgen alles! Sämtliche Formalitäten bei den Behörden kostenlos!
Erstes Karlsruher Bestattungsunternehmen „Pietät"
MATHÄUS VOGEL
Särge vom einfachsten bis prunkvollsten.
Sterbewäsche in großer Auswahl.
Überführungen von und nach auswärts.
HIRSCHSTRASSE 44 und HAID-&-NEU-STRASSE 44

BLB BADISCHE LANDESBIBLIOTHEK
Baden-Württemberg

Gebr. Kolb *Fenster / Schaufensteranlagen* Gegr. 1872
Bachstraße 43 Fernruf 52221/22

Geiger Maria, Zahnärztin, Sprechz.: Mo., Di., Do., Fr. von 9—12.30 u. 15—18.30 Uhr, Mittw. u. Samst. n. Vereinbarung, Weingartener Str. 4 ⇔ 41659 *
— Maria, We, Baumeisterstr. 36
— Marie, We, Bachstr. 29
— Martha, Lehrerin, Gabelsbergerstr. 1
— Math, We, Tannhäuserstr. 13
— Max, StAmtmann, Waldhornstr. 2
— Paul, Bauschlosserei, Eisenkonstrukt, Roonstr. 22 ⇔ 2 81 74
— Paul, Kraftf, Winterstr. 35
— Dr Renate, Ärztin, Fichtestr. 5
— Rich, MetzgM u Wirt (z schäumenden Alb), NeueAnlageStr. 38 ⇔ 3 22 65
— Rob, Kraftf, Thomashof 13
— Rudi, Wäscher u Plätter, Schillerstr. 19
— Rud, Kraftf, Steinstr. 13
— Ther, We, Sophienstr. 4
— Val, MdLapo, EmilGöttStr. 23
— Veit, Fuhrgesch, Thomashof 13 ⇔ 4 19 00
— Wlt, Filmvorf, Blumenstr. 21
— Wlt, Geschf, Baumeisterstr. 24
— Wrn, Kontrolleur, LangeStr. 21
— Wlh, Arb, Gerwigstr. 16
— Wlh, StadtOSekr iR, Stabelstr. 6
— Dr Willi, Prof u Senatspräs b BGH, Kantstr. 5 ⇔ 30666
— Willy, DiplVolkswirt, Hildebrandstr. 32
— Wlfg, BbGehilfe, Neckarstr. 18
— Wlfg, Zimmermann, UntereStr. 27
Geiger-Fesenbeckh Dr. med. J., pr. Ärztin, Roonstr. 12 ⇔ 2 71 04 Sprechst.: Di., Fr. 15-17 Uhr, Mi. 11-12, Do. 17-18.30, Sa. keine *
Geiges Alb, Versandltr, Amalienbadstr. 35
— Karl, FAng, Uhlandstr. 21
— Ther, We, Friedenstr. 18 H
Geigle Emil, Stahlgraveur, Laubenweg 34
— Hrm, Dreh, Ostmarkstr. 25
— Hrm, Gipser, Humboldtstr. 8
— Ida, We, TirolerStr. 36
— Karl, Schweißer, DurmersheimerStr. 58
— Kurt, Schneiderei, TirolerStr. 5 ⇔ 4 21 20
— Maria, Frau, Kronenstr. 56
— Max, Pensionär, Herrenstr. 32
Geihoffer Peter, Rentn, LudwigWindthorstStr. 30
— Peter jun, Bäcker, LudwigWindthorstStr. 30
Geiler Adelheid, WohlfPflegerin, Rechts der Alb 32
— Anna, BehAng, Gellertstr. 23
— Marie, We, Degenfeldstr. 4a
Geiling Dr Rud, ORegRat aD, Weinbrennerstr. 28 ⇔ 5 03 62
Gein Maria, RKSchwester, Klosterweg 20
Geipel Albin, Mech, Marienstr. 13
Geis Alb, Feinmech, Baumeisterstr. 42
— Alb sen, VersGenAgent, Gartenstr. 15 ⇔ 2 27 65 (Wohn: Mainstr. 20)
— Bertold, Vertr, Weltzienstr. 26
— Jos, Schuhw, Erbprinzenstr. 34 (Wohn: Weltzienstr. 26)
— Dr Rob, ORabbiner, HermannBillingstr. 2 ⇔ 21174
— Dr Theo jun, DiplMathematik, Klosestr. 31
— Th, Küchenchef, Klosestr. 31
— Willi, Schlosser, Röntgenstr. 6
Geise Hermine, We, Tullastr. 65
Geisel Ad, kfmAng, Boeckhstr. 9
— Anna, kfmAng, Parkstr. 32
— Anton, Buchh, Parkstr. 32
— Antoinette, We, Rudolfstr. 19
— Frz, Drogist, Waldstr. 35
— Luise, We, Uhlandstr. 22
Geisel-Hummel, Elsa, Frau, Waldstr. 13
Geiselhart Paula, We, Striederstr. 1
Geiselmann Kurt, RundfMech, Murgstr. 13
Geisendörfer siehe auch Geißendörfer
— Friederike, We, Bunsenstr. 5
— Frdr, oHG, Öfen, Bunsenstr. 5 ⇔ 5 01 53
— Marie, Priv, Weinbrennerstr. 60
— Marie, Rentn, Dohlenweg 18c
Geiser siehe auch Geißer
— Ant, Arb, GottesauerStr. 23
— Joh, Friseurgesch, Erbprinzenstr. 34 ⇔ 2 21 17 (Wohn: Erbprinzenstr. 31)
— Klothilde, Frau, Karolinenstr. 3
— Lina, We, Karolinenstr. 3
— Wlt, Lehrer aD, Karlstr. 115
Geisert siehe auch Geißert
— Ad, kfmAng, Blumenstr. 5
— Alfr, Ang, Neckarstr. 25
— Bab, We, Mathystr. 4a
— Elise, Rentn, Schützenstr. 37
— Elise, We, Boeckhstr. 21
— Emma, Frau, Kaiserstr. 5
— Erw, Milch u LebensmGesch, AmAnger 7 ⇔ 5 05 11
— Frdr, Blechn u Install, Inselstr. 2
— Fritz, Kfm, Klosterweg 73
— Fritz, StbOWagf, Striederstr. 14
— Hch, Maurer, Morgenstr. 51
— Jos, Rentn, DurlacherStr. 43 H
— Karl, MaschSchloss, Rechts der Alb 35
— Karoline, We, Lebrechtstr. 1
— Maria, Lehrerin, Lebrechtstr. 1
— Wrn, PSchaffn, Salmenstr. 12
Geisheim Bernh, HdlsVertr., Gerberstr. 15
Geisler siehe auch Geißler
— Cläre, We, Tannhäuserstr. 13
— Elfr, Frau, Stephanienstr. 48
— Fritz, DiplIng, Kriegsstr. 92
— Hlm, kfmAng, GrafRhenaStr. 2 ⇔ 3 12 10
— Herta, Frau, Kronenstr. 42
— Marta, We, Diakonissenstr. 14
— Pauline, We, Nokkstr. 10
Geiß Anne-Marie, VerkLtrn, Mathystr. 14-20
— Ant, Dreher, Nuitsstr. 18
— Else, We, Tullastr. 88
— Emilie, kfmAng, Kriegsstr. 150
— Frdr, BkAng, Gebhardstr. 8
— Gg, Maler, Reichenbachstr. 32
— Gust, Rentn, Klosterweg 20
— Hans, ElM, Moningerstr. 2
— Hans, RegInsp, Kronprinzenstr. 3
— Herb, Schreiner, LangeStr. 99
— Jak, Rentn, Gerwigstr. 20
— Karl, kfmAng, Baumeisterstr. 17
— Manfred, BkKfm, Wichernstr. 8
— Matth, Maler, Reichenbachstr. 32
— Otto, Lagerverw, Humboldtstr. 21
— Rob, MaschBauer, Augustastr. 13
— Wlh, Holzbildh, Nuitsstr. 18 (Werkstatt: Nuitsstr. 15)
— Wlh, MaschSetzer, Winterstr. 4
Geißel Maria, Rentn, Frühlingstr. 1a H
Geisselhardt Emma, Chemikerin, Sophienstr. 11
Geissenberger Antonie, Frau, Weinbrennerstr. 77
— Frz, Zahnarzt, Sophienstr. 53 ⇔ 23568

Alb. Geissendörfer K.-G.
Möbelstoffe — Teppiche
Karlstraße 27, 1 Treppe hoch ⇔ 28303

Geißendörfer siehe auch Geisendörfer
— Clara, We, Philippstr. 16
— Curt, Druckereibes, GeorgFriedrichStr. 25 ⇔ 2 78 21
— Dora, Frau, Goethestr. 25
— Fritz, Ang, Hirschäckerstr. 14
— Günther, Druckereibesitzer, GeorgFriedrichStr. 25
— Karl, Rentn, Bannwaldallee 26

L. Geissendörfer Söhne
Graph. Anstalt - Kunstdruckerei
Plakate, Etiketten, Faltschachteln, Stein- u. Offsetdrucke aller Art
gegr. 1855 Steinstraße 23 ⇔ 27822
Pk 21919 DtBk Girokto 7196 BdKomm LBk

Geißendörfer Peter, Install, Philippstr. 16
Geißer siehe auch Geiser
— Alb, ZeitschrHdlr, Sophienstr. 66
— Alois, Arb, KarlSchurzStr. 42
— Egon, KfzHdw, RüppurrerStr. 60
— Herb, MaschSchlosser, KarlSchurzStr. 42
— Karl, Rentn, Klopstockstr. 6
— Kurt, kfmAng, Postweg 11a
— Rob, Schloss, Tannhäuserstr. 11
Geißert siehe auch Geisert
— Emma, We, Holderweg 23
— Gerh, SchlosserM, Rheinbergstr. 22
— Johanna, Frau, Pfinztalstr. 54
Geißler siehe auch Geisler
— Alois, Arbeiter, KarlSchurzStr. 42
— Anna, Frau, Kirschstr. 7
— Emil, Pens, Lützowstr. 5
— Emil, Rentn, Bergstr. 1
— Frz, Konstrukt, Boeckhstr. 48
— Frdr, Rentn, BreiteStr. 114
— Friederike, We, Westmarkstr. 15
— Hch, Lederarb, Pfinzstr. 53
— Helga, Frau, Ritterstr. 8
— Hrm, Friseurbedarf, GottesauerStr. 9 ⇔ 2 36 96
— Herbert, MaschSchlosser, KarlSchurzStr. 42
— Horst, Ang, Schützenstr. 86
— Jos, RevFörster, Südendstr. 33
— Karl, Rentn, Morgenstr. 38
— Ldw jun, Forstarb, Westmarkstr. 15
— Otto, HausM, EttlingerStr. 8
— Otto, Sattl u TapezM, Schlesierstr. 38 ⇔ 4 13 88
— Paul, Amtsgeh iR, MannheimerStr. 82
— Rhrd, Bundeswehrang, LudwigWilhelmStr. 21
— Rhrd, Zimmermann, TirolerStr. 27
— Rob, HausM, KärntnerStr. 10
— Rud, Bücherrevis, Vorholzstr. 43 ⇔ 2 36 32
— Wlt, Fernmeldemont, Weinbrennerstr. 53

Wilhelm Müller General-Vertretungen
BÜRO-EINRICHTUNGEN **Büromaschinen**
Karlstraße 34 Fernruf 27080

BLB BADISCHE LANDESBIBLIOTHEK Baden-Württemberg

MONINGER BIER
anerkannt hervorragend

Geißler Wlt., Mech, Kuckucksweg 1c
— Wlh, LandwBrennholzsägerei, TirolerStr. 27
— Willi, Schreiner, TirolerStr. 27
Geist Andr, Rentn, GustavBinzStr. 23
— Anna, Frau, Zähringerstr. 24 II
— Erich, MaschSchloss, Luisenstr. 75a
— Frieda, Frau, Imberstr. 1
— Gg, Rentn, Feldstr. 1
— Dr Gust, Chefapoth, DiplChem, Eisenlohrstr. 35 ⇔ 5 01 52
— Hanni, Frau, Spitalstr. 17
— Hieronymus, Schlosser, Geißenrainweg 10
— Inge, Kontoristin, MarieAlexandraStr. 34
— Jul, HdlsVertr, Hirschstr. 89 ⇔ 2 71 14
— Karl, Ang, Sachsenstr. 5
— Karl, Rent, Kleinbachstr. 16
— Maria, We, Winterstr. 5
— Martina, We, Eichelgasse 2
— Wlfg, PolBeamt, Seubertstr. 1
Geister Hans, Ing, Kaiserstr. 239
Geisthardt Emilie, We, Fasanenstr. 19
Gelb Anna, We, Bachstr. 32
Gelbart Arno, Zählertechniker, DurlacherAllee 87
Gelbke Marg, We, Kanonierstr. 14
Gelder Gg, KonditM, Lessingstr. 70a
Geldmacher Günther, Kfm, Ernststr. 9
— Günth, Tankstelle, Albtalstr. 23 ⇔ 31603
Geldner Frz, Maurer, GewannKleinoberfeld 8
Geldon Willi, HausM, Pfinztalstr. 33
Gelhaar Dr Wolfg, Bundesrichter, Vorholzstr. 10 ⇔ 2 75 05
Gelke Frieda, We, Seubertstr. 13
— Paul, Automech, Rudolfstr. 28
Geller & Co, chemLabor, Inh: Rob Geller, Bunsenstr. 16 ⇔ 5 38 63
Geller Marie, Frau, Damaschkestr. 15
— Rob, Chem u Fbrkt, Bunsenstr. 16 ⇔ 5 38 63
— Willi, Ang, Ruschgraben 76
Gellert Jobst, Werkzeugm, Zietenstr. 83
— Marg, We, Gartenstr. 44a
— Maria, We, GrafRhenaStr. 10
Gellineck Rud, Rentn, Amthausstr. 20
Gellner Frdr, Amtsgehilfe, Hirschstr. 30
Gelmar Wend, Radiotechn, Zähringerstr. 29
Gelsdorf Heinz, Geschf, Sophienstr. 82
— Ilse, Frau, Augustastr. 7
Gelsok Rich, MaschSchloss, GottesauerStr. 19
Gelzer Wlh, techn Kfm, Ernststr. 9
Gembalies Erich, kfmAng, FrauenalberStr. 23
Gemballa Aug, HdlsVertr, Kaiserstr. 32
Gemeinnützige Badische Wohnungs- u Siedlungsges mbH, siehe unter B
Gemeinn Baugenossensch, Hardtwaldsiedlung Karlsruhe eGmbH, (Büro), Karlstr. 1 ⇔ 2 77 21/22
Gemeinn Baugenossenschaft, Neue Heimat, Douglasstr. 1-3 ⇔ 2 50 86
Gemeinn Eigenheim-Baugenossenschaft Parkring Karlsruhe eGmbH, Kriegsstr. 23 ⇔ 2 48 35
Gemeinn Eisenbahn- Wohnungsbau-GesKarlsruhe GmbH, Amalienstr. 14b ⇔ 2 12 89
Gemeinn. Eisenbahner-Baugenossenschaft eGmbH., Khe., Häusserstr. 14² ⇔ 31852
Gemeinnützige Stelle f Notverkäufe, DurlacherAllee 60 ⇔ ✱ 2 01 31 Frau Walch, Stadträtin
Gemeinnützige Straßenbahner-Siedlungsgenossenschaft Karlsruhe eGmbH, Tullastr. 71
Gemeinnützige Wohnungs- u. Siedlungsbau GmbH. Baden, Stephanienstr. 28 ⇔ 28468 *
Gemeinnützige Wohnungsges Sozialwerk mbH, Kaiserstr. 163 ⇔ 24905
Gemeinschaft d Freunde-Wüstenrot, Bausparkasse, Karlstr. 29 ⇔⇔ 22349 u Rheinstr. 43a ⇔ 53043 Beratungsstelle Kaiserstr. 102 ⇔ 21050
Gemler Emma, We, Sophienstr. 21
— Kath, We, Weinbrennerstr. 54
Gems Karl, Arbeiter, Landgrabenstr. 3
Gemünden Irmgard, We, Ostendstr. 12
— Johs, KrimSekr, Litzenhardtstr. 112
— Ph, MetzgerM, Schützenstr. 6
Gemünder Else, Sekrn, ReinhFrankStr. 32
Gemüschlieff Dietmar, DiplKfm, Hirschstr. 100
— Gg, DiplIng, RbRat, Schnetzlerstr. 11
Gena-Feinstrumpffabrik GmbH, AuslLager, Kaiserstr. 243 ⇔ 2 74 44
Genannt Gust, WerkM, Brauerstr. 45
— Paul, Ing, VermOInsp, CarlPetersStr. 13
— Wlt, Metzgerei, Sophienstr. 81 ⇔ 25350 Filiale: Dunkelallee 2
— Wrn, Maler u Graphiker, Uhlandstr. 40 ⇔ 5 28 05
GENEBAU, Ges f neuzeitl Baustoffe mbH, Südbeckenstr. 13-15 ⇔ 5 23 77
Generallandesarchiv, Bad, NördlHildapromenade 2 ⇔ ✱ 2 01 41
Generlich Wrn, Ing, Itzsteinstr. 61
Genêt Ilse, We, Goethestr. 27
Geng Hdw, Frau, KarlHoffmannStr. 9
— Maria, We, Klosterweg 20
Genge Wlt, Ang, Kriegsstr. 72
Gengenbach Marie, Frau, Sophienstr. 183
Gengler Emil, GeschInh, Wichernstr. 4

Emil Gengler
Zentralheizungen
Beiertheimer Allee 18a ⇔ 26384

Genies Carol, We, Rudolfstr. 22
Genkinger Irma, We, Sternbergstr. 9
Gennes Maria, Sekrn, Haydnplatz 2
Gennrich Otto, MechM, Kaiserstr. 66
Gensch Herb, kfmAng, Volzstr. 17
— Otto, Vorarb, Sudetenstr. 92
— Wlt, StSekr, Steubenstr. 13
Genschmer Elise, We, Ostmarkstr. 41

Gustav Genschow & Co. A.-G.
Jagd- und Sportmunition, Bleiplomben
Karlsruhe-Durlach, Tiefentalstraße 1 ⇔ 42821

Gensecke Otto, Ing, Kaiserallee 127
Gensheimer Jos, Konstrukteur, Starenweg 3
— Maria, We, Ritterstr. 29
Gensrich Helm, Fernmeldeing, Hertzstr. 120
Gensthaler Wlh, OTelSekr, Nebeniusstr. 26
Genter Ad, OIng, Kriegsstr. 107
— Karl, Biergroßhdlg, Wirtschaft „Alte Brauerei Genter", Ochsentorstr. 18 ⇔ 4 13 08
— Karl, Privat, Herrenstr. 42
— Wlt, Geschf, Herrenstr. 42
Genth Ad, Geschf, Lameystr. 26
— Anna, Frau, Kaiserallee 52
— Anna, Rentnerin, Lameystr. 26
— Anna, We, Bachstr. 79
— Anneliese, Frau, Werderstr. 58
— Arth, Bote, Bachstr. 58
— Art, MaschSchloss, Hardtstr. 10
— Gg, Stadtamtm, KarlWilhelmStr. 28
— Heinz, kfmAng, Bachstr. 58
— Mich, Lagerverw aD, DurlacherAllee 6
— Pauline, We, Seminarstr. 11
— Wald, Schreiner, Lameystr. 26
— Wlt, Arb, LothringerStr. 2
— Wrn, Dreher, Staudingerstr. 6
Genthner Alfr, Gasth z Windeck, Zähringerstr. 2 ⇔ 2 66 93
— Maria, DSchneiderei, Melanchthonstr. 1
— Maria, We, Melanchthonstr. 1
Gentischer Florian, Arb, Augartenstr. 27
— Mich, Rentn, Winterstr. 35
Gentner Anna, We, Killisfeldstr. 37
— Emilie, Frau, Killisfeldstr. 3
— Frdr, Rentn, Pfinztalstr. 63
— Gg jun, Buchh, MainzerStr. 40
— Gg sen, Rentn, MainzerStr. 40
— Gertrud, We, AugustBebelStr. 73
— Gustav, Werkm, Scherrstr. 18
— Heinz, HdlsVertr, Sophienstr. 181a ⇔ 5 08 41
— Mina, We, Kapellenstr. 56a
— Pauline, Leihbücherei, Marienstr. 62
— Wrn Eug, Kraftf, Oberwaldstr. 4
— Wilhelmine, We, Kreuzstr. 25
Gentsch Kurt, DiplIng, Erzbergerstr. 2
Gentz Elfr, Frau, Karlstr. 50
— Marie, We, Karlstr. 50
Gentzen Art, Zahnarzt, Pfinztalstr. 57
— Ulrich, Friseur, Scherrstr. 7
Gentzig Joh, Fuhruntern, Marienstr. 68a
Genz Kurt, LebensmGesch, SchwetzingerStr. 28
— Martha, We, Schwetzinger Str. 28
— Max, RottenM, WolfartsweirerStr. 18a
Genzig Joh, Holz- u Kohlenhandel, Marienstr. 107 ⇔ 3 17 28
Genzlinger Karl, Rentn, Sternbergstr. 14
Geörger Marta, Frau, MariaMatheisStr. 7
Georges Otto, Geschf, KarlWilhelmStr. 34
Georgi, Hans Joch, DiplKfm, Werbeberat, Dunkelallee 16 ⇔ 2 52 49
Geppert Adolf KG Bühl, Weinhandlung, Fil, Amalienstr. 67 ⇔ 2 10 46
— Arth, Buchdrucker, Scherrstr. 7a
— Ferd, Metzgerei, Augartenstr. 49a ⇔ 26383
— Frido, HdlsVertr, Sophienstr. 192
— Herb, kfmAng, Sudetenstr. 125
— Hulda, Rentnerin, Klosterweg 20
— Lina, We, Luisenstr. 24
— Lisette, Rentn, Bismarckstr. 7
— Mathilde, We, GrötzingerStr. 21
— Rud, Kraftf, Valentinstr. 43
— Wlt, StudRat, Luisenstr. 24
Gepperth Martin, kfmAng, HeilbronnerStr. 10
Gerach Eugen, Kfm, Kirchbühlstr. 7
— Ferd, Buchdr, Schulstr. 19
— Ferd, Install, Heckerstr. 29

BAUGELD zu 4½% und hohe Steuerersparnis oder jährl. 25 bis 35% Wohnungsbau-Prämie. Guthabenzins 2½%
BADENIA BAUSPARKASSE KARLSRUHE 25 JAHRE
TELEFON 27318

BLB BADISCHE LANDESBIBLIOTHEK
Baden-Württemberg

Karlsruher Eisen- und Stahlhandel G. m. b. H.
Stab- u. Formeisen - Universaleisen - Spezialprofile - Qualitätsstabstahl - Blankmaterial - Schmiedematerial
Qualitätsfeinbleche - verzinkte Bleche - Mittel- und Grobbleche, sowie Stahlbleche in sämtlichen Güten,
Formaten und Stärken - Gas- und Geländerrohre - rohe schwarze Schrauben - Unterlegscheiben und Federringe
KARLSRUHE Fautenbruchstraße 49/51 Ruf Sammel-Nr. 3 14 87
Fernschreiber: Nr.: 0782 763 esta karlsruhe

Gerads Elsa, We, Zähringerstr. 53a
— Wlt, HdlsVertr, Zähringerstr. 53a
Gerard Dr. Mart, OLGRat, Gartenstr. 15
Geratz Ellia, Lehrn aD, MarieAlexandraStr. 16
Gerbel Hans, Linoleumlegergeschäft, Südbeckenstr. 30 ⇔ 50680
Gerber Alma, Frau, Dammerstockstr. 28
— Anna, We, AugustSchwallStr. 9
— Anna, We, Gebhardstr. 25
— Cäthe, We, Bernhardstr. 11-13
— Dr Carl, prArzt, Moltkestr. 79 ⇔ 2 86 59
— Dietrich, techn Zeichner, Buntestr. 2
— Doroth, Frau, Neufeldstr. 20
— Emil, Modellschlosser, Pfinztalstr. 77
— Emma, We, WolfartsweiererStr. 18
— Erich, Ing, Jollystr. 57
— Erw, Arb, Amalienbadstr. 20
— Gg, Arb, Saarlandstr. 5
— Gottfr, Schloss, Ernststr. 77
— Hans, Kfm, Hirschstr. 170
— Hans, VAng, Dammerstockstr. 38
— Hch, techn Ang, Meidingerstr. 13
— Heinz, ElInstall, Lindenallee 38
— Ida Anna, We, Kapellenstr. 66
— Joh, Arb, HagsfelderAllee 15 d
— Julie, Priv, Nowackanlage 17
— Karl, Kraftf, Pfinzstr. 71
— Karl, SchlosserM, Rheinstr. 31
— Kath, We, WiesbadenerStr. 24
— Ldw, Archit, GrafEbersteinStr. 12 ⇔ 3 03 84
— Otto, Arb, Rollerstr. 8
— Rich, Blechnerei, Weltzienstr. 18
— Rosa, We, Asternweg 74
— Rud, Bauarb, Amalienstr. 75
— Theresia, We, Raiherwiesenstr. 4
— Wlh, Schloss, Neckarstr. 41
Gerbert Alb, Kalkulator, Baumeisterstr. 44
— Anna, We, Haid&NeuStr. 95
— Emma, Frau, Haid&NeuStr. 95
— Eugen, BbOSekr, Augustastr. 18
— Frdr, Rolladengesch, Eichelgasse 7, Schreinerei, GrötzingerStr. 7
— Hermine, We, Lindenallee 7
— Joha, We, Blattwiesenstr. 3
— Leonie, We, Zähringerstr. 19
— Rob, Kfm, Wendtstr. 5
— Walb, We, DSchneiderei, Nebeniusstr. 19
— Wilhelmina, We, Yorckstr. 53
Gerbes Emilie, We, Zirkel 1 ⇔ 2 76 43
— Hildeg, Frau, NeueAnlageStr. 36
— Jak, Rentn, NeueAnlageStr. 36 H
Gerbeth Hans, Verlagskfm, JosefKrausStr. 37
Gerbig Frdr, Fräser, Körnerstr. 40 H
Gerbracht Karol, Frau, Lessingstr. 11
Gercke Frdr, Ing, Belfortstr. 8
— Ilse, Frau, Schützenstr. 77
Gerdes Edeltraut, Frau, Kaiserstr. 32
Gerdon Alb, Geschf, AntBrucknerStr. 11 ⇔ 4 10 33
Gerdts Marg, Frau, Erzbergerstr. 76
Gerecke Gertr, We, Römerstr. 16
— Heinz, LapoDir, Erzbergerstr. 72 ⇔ 27536
— Dr Horst, Zahnarzt, Hirschstr. 1 ⇔ 22464 (Wohn: Römerstr. 16 ⇔ 52464)
Geret Amalie, We, Schillerstr. 26
— Anna, We, Kapellenstr. 2
Gergeni Magd, We, Neufeldstr. 48
Gergely & Co., Chemiefaser Vertrieb
Leopoldstraße 1 ⇔ 23101

Gerhard Emma, We, Essenweinstr. 23
— Lothar, Kartograph, Yorckstr. 23
— Willi, KfzHandw, Rumpelweg
Gerhardt Andr, RbSchaffn iR, Jägerhausstr. 21
— Anna, We, Jägerhausstr. 23
— Barbara, Frau, Karlstr. 93
— Berta, We, Lindenplatz 6
— Emil, Kraftf, Rittnertstr. 37
— Erw, VersKfm, An der Stadtmauer 3 ⇔ 4 10 08
— Frdr, Arb, TirolerStr. 18
— Georgine, We, OttoSachsStr. 2
— Gust, Autoschloss, Nebeniusstr. 26
— Gust, PBetrAsst aD, Essenweinstr. 47
— Hans, Fuhrgesch, AuerStr. 48 ⇔ 4 12 95
— Hans, Maler, Sandweg 23
— Hch, Maler, Ernststr. 26
— Helm, BehAng, Kalliwodastr. 4
— Helm, Buchdr, Ruschgraben 66
— Hrm, KartogrInsp, Ernststr. 60
— Hrm, Landw, SchwetzingerStr. 50
— Hrm, OStSekr, Ruschgraben 55
— Johanna, Einkäuferin, Eisenlohrstr. 1
— Johanna, We, Klauprechtstr. 28
— Karl, Landw, KarlsruherStr. 14
— Karl, Schlosser, Ernststr. 26
— Karol, We, Jagdstr. 39
— Kurt, Ing, Ang, Kropsburgweg 17
— Luise, We, Weinbrennerstr. 54
— Max, Kfm, Werderstr. 35
— Mina, We, AuerStr. 48
— Paul, KfzM, Klauprechtstr. 7
— Renate, We, Weinbrennerstr. 81
— Sgfr, städtAng, SchwetzingerStr 21
— Wlt, FeinmechM, Karlstr. 120
— Wenzel, Schlosser, Mondstr. 3
— Wilhelmine, We, Eisenlohrstr. 32
Gerhart Emma, LebensmGesch, Schwanenstr. 26
— Erich, Ang, Kastellstr. 5a ⇔ 4 15 05
— Frdr, DiplIng, GermersheimerStr. 8 ⇔ 5 21 00
— Jos, Kfm, Schwanenstr. 26
— Luise, We, Sophienstr. 138
— Otto, kfmAng, Adlerstr. 54
— Sophie, We, Kastellstr. 5a
Gerharz Jos, Lagerverw, Rheinstr. 8
Gerheim Phil, BbBeamter, Feldbergstr. 13
Gerich Karl, MaschM, Diakonissenstr. 26
— Karl, BkBevollm iR, Winterstr. 21
— Kath, Frau, RüppurrerTorPlatz 4
— Wrn, VAng, Kaiserstr. 121
Gerichtskasse, HansThomaStr. 7 ⇔ * 2 01 41
Gerichtsvollzieherei, Hebelstr. 3 ⇔ 2 59 57
Gericke Bernh, OAmtm aD, EmilGöttStr. 9
— Else, Frau, Verk, Kronenstr. 45
— Herb, Buchh, Kornweg 19
— Marg, We, Klauprechtstr. 37
— Sgfr, Helfer i Steuers, Lenzstr. 14 (Wohn: Klauprechtstr. 37) ⇔ 25105
Gerisch Ellen, We, MarieAlexandraStr. 39
— Ida, We, Blütenweg 6 ⇔ 3 10 47
— Oskar, Süßw, Amthausstr. 21
Gerischer Bodo, Hotelfachmann, Uhlandstr. 38
— Frdr, Hotelfachmann, Uhlandstr. 20
Geritan Jos, Autoschlosser, AugustBebelStr. 47
Gerke Hans, BkDir, Fichtestr. 7 ⇔ 2 66 79

Gerl Frz, kfmAng, Sophienstr. 140
— Joh, Bundesbedienst, Bienleinstorstr. 39
— Karl, DiplIng, Yorckstr. 54
— Karl, Schriftenmaler, Kaiserallee 77a
Gerlach & Co KG, Zeitschriftenverlag, Jollystr. 21 ⇔ 2 73 10
Gerlach Elisab, Hebamme, Gebhardstr. 52 ⇔ 3 07 32
— Elsbeth, Ang, Dürrbachstr. 6
— Erwin, Verlagskfm, Schnetzlerstr. 3 ⇔ 3 12 28
— Frieda, Frau, GrötzingerStr. 20
— Frieda, PSekr aD, Enzstr. 39
— Gg, Missionar, Boeckhstr. 36 ⇔ 2 66 52
— Gertr, Weißnäherin, Gartenstr. 5
— Hdw, Lehrn, Boeckhstr. 36
— Karl, Magaz, Riedstr. 1
— Karl, VVertr, Amthausstr. 4
— Kurt, Ang, Yorckstr. 23 ⇔ 5 26 17
— Paul, Diakon, Hirschstr. 96
— Sofie, We, Kapellenstr. 60
— Wally, Prok aD, Enzstr. 39
Gerle Karl, Amtsgeh, Blumenstr. 9
Gerlich Ernst, kfmAng, Sophienstr. 122
— Ferd, Arb, Zietenstr. 37
— Dr Wlt, OStudRat, Holderweg 10 ⇔ 3 16 76
Gerline Fritz, LebensmGesch, HagsfelderAllee 9a
Gerling-Konzern, Karlstr. 21a ⇔ 2 66 04
Gerlinger Frdr, BbORat, Nebeniusstr. 1
— Karl, Inh: E Naumann, LebensmGesch, Rheinstr. 37 ⇔ 51187
— Karl, Priv, Rheinstr. 37
Gerlings Willy, Gärtner, Kreuzelbergstr. 11
Gerloff Horst, Schlosser, Ernststr. 2
— Maria, OPSekrn, GeorgFriedrichStr. 24
Germann Anna, We, DurmersheimerStr. 58
— Barb, We, Gerwigstr. 12
— Emil, kfmAng, Neckarstr. 19 ⇔ 3 12 29
— Gernot, BehAng, SinsheimerStr. 19
— Helm, BkAng, Humboldtstr. 16
— Jak, Ang, DurlacherAllee 46
— Joh, BehAng, HeilbronnerStr. 25
— Kath, We, Sophienstr. 79
Germer Ad, PolWachtM, LudwigWilhelmStr. 12
— Elfriede, Kontoristin, Hördtstr. 1
— Gust, GaragenM, Berckmüllerstr. 20
— Hch, BehAng, Hördtstr. 1
Germerdonk Berta, Frau, RintheimerStr. 1
Gern Antonie, Rentnerin, Geibelstr. 9
— Charl, RegAng, Wichernstr. 8
— Elisab, We, Morgenstr. 25
— Emil, TextilwGesch, Kriegsstr. 107 ⇔ 24530
— Emma, We, BadenerStr. 17
— Frdr, Bühnenmasch, DurlacherAllee 22
— Günther, kfmAng, DurlacherAllee 22
— Gust, Rentn, DurlacherAllee 19
— Hch, Arb, Reichenbachstr. 26
Gerndt Wrn, Geschf, Kaiserstr. 201
Gerne Fritz, Textilvertr, Gabelsbergerstr. 19 ⇔ 5 31 30
— Hch, Schrein, Lessingstr. 32
— Jak, StellwM aD, GottesauerStr. 5 H
— Marg, Frau, Sommerstr. 8
— Ph, Betonbauer, Feldblumenweg 1
Gerner Berta, We, Gartenstr. 56a
— Emma, We, AntonBrucknerStr. 8
— Hch, OLokf, FreiburgerStr. 11
— Dr Kuno, RegLandwRat, Posseltstr. 4 ⇔ 41237

Spiegelbeleganstalt Glasschleiferei mit Sandstrahlgebläse Autoglaserei Ladeneinrichtungen **Joh. Rüger** Schützenstr. 57 Fernruf 24264

BLB BADISCHE LANDESBIBLIOTHEK Baden-Württemberg

Chem. Fassaden- u. Steinreinigung Ruf 3 -1-2-3-4
A. Springer, Ettlinger Straße 51

Gernert Helga, Frau, Belfortstr. 19
Gernet Frida, We, Volzstr. 45
— Karl, BkProk, Vorholzstr. 44
— Math, We, Asternweg 15
Gerngroß Wlh, Mont, Schützenstr. 61
Gernhardt Harry, Händler, Dohlenweg 6
Gernot Emma, We, Erzbergerstr. 32
Gernoth Willi, Maurer, Eckenerstr. 14
Gernsheimer Karl, Einkäufer, Kaiserstr. 46
Gerock Elfr, We, Adlerstr. 62
Gerold Heinz, KfzHandw, Werderstr. 55
— Simon, BbInsp, ReinholdFrankStr. 6
Gerome Luzian, Arb, AugustBebelStr. 75
Gerrads Dr Wlt, Syndikus, Lammstr. 15-17 ⇨ 2 79 24
Gerresheim Kurt, Kraftf, Lessingstr. 41
Gerritzen Ed, ApothInh, Hilda-Apoth, Karlstr. 66 ⇨ 23779 (Wohn: Kantstr. 4)
Gerrmann Ernst, VerwOSekr, Weinbrennerstr. 65
Gersbach Stef, We, Jollystr. 8
Gersbacher Wlh, Rentn, Kronenstr. 29
Gerschek Joh, Arb, Scheffelstr. 2
Gersdorf Ilse, We, Neckarstr. 62
— Joachim, Apotheker, Hirschäckerstr. 2a
Gersinska Alfr, technAng, Rolandplatz 10
Gerson Günter, Werbeing, Kanonierstr. 7
Gerspach Alfr, Lagerverw, Volzstr. 5
— Edgar, Maler, Rheinstr. 43
— Karl Osk, HdlsVertr, Rheinstr. 43
— Maria, We, Rheinstr. 43
Gerspacher Erich, Kfm, Herweghstr. 24 ⇨ 5 32 67
— Frdr, WerkM iR, Nuitsstr. 30
Gerspacher Gebrüder Generalvertretungen Khe.-Durlach, Eichrodtweg 3 ⇨ 42515/16
— Dr Hans, StudRat, KärntnerStr. 48 ⇨ 42175
— Wlt, Kfm, Eichrodtweg 3 ⇨ 4 25 15
Gerst Alb, Blechn u Install, Pfauenstr. 11 ⇨ 3 09 13
— Alb, BbInsp, Südendstr. 36
— Elise, We, Resedenweg 20
Gerst Hans, Inhaber der Fa. H. Bodmer Kaiserstr. 126 ⇨ 22637
— Ldw, Galvanoplastiker, Pfauenstr. 66
— Ldw, SchuhmM, Pfauenstr. 11
Gerstacker Elisab, We, Weinbrennerstr. 28
Gerstel Alfr, Rentn, Werderstr. 98-100
Gerstenäcker Alfred, Blechnerei, Installationen Sanit. Anlagen, Wilhelmstr. 64 ⇨ 2 38 78
— Otto, Blechn, Gerwigstr. 32
Gerstenberg Hch, RegOBauinsp, Herrenstr. 45
Gerstenhauer Carol, We, Wendtstr. 18
Gerstenlauer Chr, Pens, Werderstr. 53
Gerstenmaier Karl, Kfm, Itzsteinstr. 47
Gerster Fritz, Schneiderei, Degenfeldstr. 13
Gerstheimer Adam, Verkäuf, Anebosweg 8
— Chr, TranspArb, Rankestr. 14
Gersting-Köppl Wlt, kfmAng, Lessingstr. 11
Gerstmeier Leonh, LebensmGesch, Kanonierstr. 1 ⇨ 5 18 02
Gerstner Alfr, Arb, Dohlenweg 18k
— Alfr, Kraftf, Lessingstr. 14
— Alois, Spediteur, Lebrechtstr. 52 ⇨ 3 22 55
— Anna, We, Rappenwörtstr. 16
Gerstner Arth, PolOM, Mondstr. 3
— Aug, Arb, Leopoldstr. 16
— Berth, Werbevertr, Mathystr. 34
— Elise, We, Oberfeldstr. 9
— Eug, Elektr, Seboldstr. 7
— Frz, BbAng, Pfarrstr. 25
— Frz, SchneiderM, Gluckstr. 5
— Frida, Arbn, Glümerstr. 20
— Frdr, Gärtn, Lindenallee 21
Gerstner Gebr., Inh.: Alois Gerstner Kohlenhandlung - Heizöle - Gütertransporte Schillerstr. 27 ⇨ 2 50 52
Gerstner Georg, Güterfernverkehr - Spedition Schillerstraße 27 ⇨ 52670 (Wohn: Nördliche Uferstr. 6)
— Günter, Zahntechn, Gervinusstr. 4
— Gust, Kfm, Karlstr. 132 ⇨ 3 18 87
— Hdw, We, Draisstr. 19
— Hch, Gipser, Marienstr. 86
— Hella, DFriseurgesch, Rheinbrückenstr. 26 ⇨ 50677
— Helm, MaschSchloss, Rolandstr. 61
— Herta, Frau, Pfinztalstr. 87
— Ign, Werkz u MaschHdl, Waldstr. 91 ⇨ 2 75 07 (Wohn: Kriegsstr. 141a)
— Irma, We, Steinstr. 18
— Jak, Rentn, Schützenstr. 24
— Johanna, We, Glümerstr. 18
— Jos, OKelln, AuerStr. 5
— Jos, Rentn, ReinholdFrankStr. 65
— Jos, technAng, Weiherstr. 19
— Karl, Polier, Reichenbachstr. 25
— Kurt, Vertr, Rheinbrückenstr. 26
— Leo, Akquisiteur, Karlstr. 83 ⇨ 2 61 73
— Marg, We, Zeppelinstr. 37
— Maria, We, Hauptstr. 11
— Maria, We, Luisenstr. 48 H
— Martha, Frau, Lorenzstr. 8
— Mina, Frau, Lessingstr. 25
— Stefanie, We, Südendstr. 26
— Ther, We, Weinbrennerstr. 28
— Thomas, Maurer, Volzstr. 6
— Ursula, Frau, Yorckstr. 62
Gerstorf Elisab, We, Zietenstr. 39
Gerstung Rolf, Schreiner, Zähringerstr. 60a
Gerth Dr D, Arzt, Stephanienstr. 15 ⇨ 2 42 81
— Dr Ehrhard, ORegRat, Oberwaldstr. 37
— Frz, VersKfm, Kriegsstr. 16
— Gg, Kfm, DurlacherAllee 29c
— Gustav, Schlosser, Bachstr. 40
— Hans, Kfm, Schumannstr. 6
Gerth Karl, Tabak- u. Schreibw. — Toto-Annahme, Zeitschriften — Boeckhstraße 13 [1] ⇨ 23795
— Karl, Uhrengeschäft, Kriegsstr. 3a ⇨ 2 16 33 (Wohn: Meidingerstr. 13)
— Luise, Schneiderin, Meidingerstr. 11
— Dr Wlt, JustRat u Notar, Stephanienstr. 15
Gerthsen Chr, ord Prof, Hertzstr. 16
— Elisab, Frau, Hansjakobstr. 6
— Jürgen, Arzt, Hansjakobstr. 6
Gertis Ldw, Schulrat iR, Weltzienstr. 30
Gertler Emilie, We, HeilbronnerStr. 33
— Hrm, Pens, KarlSchremppStr. 31
Gertner Anatol, kfmAng, Itzsteinstr. 31
— Frz, Blumengesch, Moltkestr. 81
— Frz, Gärtner, LudwigMarumStr. 2
— Gg, Rentner, LudwigMarumStr. 2
Gerts Rud, kfmAng, Sinnerstr. 7
Gertz Pauline, We, Asternweg 18
— Reinh, Postfacharb, Asternweg 18
Gervé Elisab, Frau, HLehrn, Nelkenstr. 13
Gerwinsky Anna, We, OffenburgerStr. 4
— Ursula, Kontoristin, OffenburgerStr. 4
Gerwald Günt, VerwAng, Kriegsstr. 59
— Hch, VerwAng, Grabenstr. 4
Gerweck Anton, Schlosser, Raiherwiesenstr. 20
— Norb, KreisverwOInsp, Meidingerstr. 15
Gerwenat Stephanie, We, Mainstr. 46
Gerwien Ernst, Maurerpolier, Dunkelallee 8
— Horst, Lehrer, Hauptstr. 8
— Lydia, We, Hauptstr. 8
Gerwig Edm, Elektr, Leopoldstr. 7b
— Ernst, Rentn, Yorckstr. 14
— Hans, BehAng, Leopoldstr. 7 b
— Inge, Frau, Schützenstr. 82
Gerwinat Marta, We, Hirschstr. 40

Gesamtverband der Inneren Mission in Baden
Kriegsstr. 124 ⇨ 28217/19

Gesang Martha, We, Falkenweg 10 ⇨ 3 10 68
Geschwill Heinz, Forstassess, WiesbadenerStr. 31
Gschwind Helene, We, KonradinKreutzerStr. 16
Geschwindenhamer Eduard, Ang, RüppurrerStr. 28
— Viktor jun, Kellner, Kaiserstr. 36
— Vikt sen, Rentn, Kaiserstr. 36
Geschwindner Kath, We, Schwarzwaldstr. 25
Gesell Alfred, Arb, Reichenbachstr. 28
— Andr, Arb, Pfinzstr. 79
— Andr, JustOInsp iR, Gellertstr. 20
— Jak, Arbeiter, CarlWeysserStr. 10 H
— Wrn, Mech, Reichenbachstr. 34
— Wlh, Dreh, An der Stadtmauer 15
— Wlh, WerkzSchlosser, Jägerstr. 1
Gesellenhaus, altes, Sophienstr. 58 ⇨ 2 55 38
Gesellgen Antonie, Pens, LudwigWilhelmStr. 19 ⇨ 26171
Gesellschaft d bürgerl Rechts, Grundstückverw, BeiertheimerAllee 14a ⇨ 2 27 64
Gesellschaft f. Büroorganisation mbH, Waldstr. 47 ⇨ 25417
Gesellschaft f Linde's Eismaschinen AG, GenVertr, Ing Heinz Steinbach, Kaiserstr. 66 ⇨ 24295
Gesellschaft z Wahrung d Bürgerl Grundrechte eV, AugustDürrStr. 4 ⇨ 2 76 16
Gesenberg Ilse, Priv, Arndtstr. 19
— Karl, technKfm, Haid&NeuStr. 6 ⇨ 2 80 34
Gesierich Jos, Buchh, Schillerstr. 54
— Rob, Kellner, Luisenstr. 28
Geske Emil, RichtM, Rheinstr. 25
— Gerh, Portier, BeiertheimerAllee 14
— Paul, RegSekr, Schloßplatz 4-6
Gessert Frdr, Geschf, SpeyererStr. 10b ⇨ 3 16 93
— Kurt, Spritzlackierer, Reitschulschlag 15
Gessl Jos, Chemigraph, Kaiserallee 45
Gessler Bernh, Arb, Agathenstr. 16
Geßler Joh, Rentn, Sudentenstr. 48
— Jos, Mech, AlteKarlsruherStr. 24
Gessner Mathilde, We, Frauenhäusleweg 13

Wilhelm Müller General-Vertretungen
BÜRO-EINRICHTUNGEN **Büromaschinen**
Karlstraße 34 Fernruf 27080

BLB BADISCHE LANDESBIBLIOTHEK
Baden-Württemberg

FERNSCHREIB-NR. 0782/670
ANNONCEN-EXPEDITION
KRAIS
WERBEGES. M. B. H
KARLSRUHE · WALDSTR. 30
TELEFON ✱ 23544
gestaltet in Text und Grafik Anzeigen, Prospekte, Plakate, Dias. — Bau von Messeständen.

Geßner Edm, Schloss, Brückenstr. 8
— Gottfr, kfmAng, Schnetzlerstr. 4
— Karl, Rektor, GrazerStr. 7
— Reinh, ElMaschM, EmilGöttStr. 18
Geßwein Barbara, We, BreiteStr. 84
— Wlh, Rentn, Litzenhardtstr. 83
Geßwein, Willi
Feinmech. Werkstätte
Kaiserstr. 237 ⇨ 2 78 70
(Wohnung: Volzstr. 37 ⇨ 5 08 17)
Gestetner-Vervielfältigungsmaschinen, Vertretung: Helm Jaeger, CarlWeysserStr. 7 ⇨ 4 20 95
Gesthuysen Hch, VerwAng, Morgenstr. 26
Gesundheitsamt, Staatl, KarlFriedrichStr. 9 ⇨ ✱ 2 01 41
Getränkeindustrie Bernh. Schrempp, alkoholfreie Getränke, MarieAlexandraStr. 48 ⇨ 3 23 88
Gettert Marg, We, Kronprinzenstr. 8
Gettkandt Alb, DiplBiologe, Röntgenstr. 2
Getto Elisab, We, Nuitsstr. 4
— Emil, städtBote, Berckmüllerstr. 24
— Otto, Arbeiter, Viktoriastr. 7
— Rich, Rentner, Mathystr.
— Wlh, kfmAng, Nuitsstr. 4
Geuder Hdw, Vertreterin, Ernststr. 4
Geuenich Elfr, Frau, Alberichstr. 12
Geukes Magda, We, Kleiststr. 11
Gewag, Gemeinn Wohnungsbauges AG, Alberichstr. 5 ⇨ 5 02 15
Gewahl Anna, We, Südendstr. 21
Gewand Adalb, GewerkschSekr, Frühlingstr. 3
Gewerbeamt, Städt, BeiertheimerAllee 16 ⇨ 2 49 41
Gewerbeaufsicht, Staatl, EttlingerStr. 59 ⇨ ✱ 2 01 41
Gewerbebücherei des Landesgewerbeamts Baden-Württ, Außenstelle, Kreuzstr. 1 ⇨ ✱ 26426
Gewerbeschulen, Adlerstr. 29 u Durlach, Gymnasiumstr. 1 ⇨ ✱ 2 01 21

Deutscher Gewerkschaftsbund
Ortsausschuß Karlsruhe
Gartenstraße 25 ⇨ ✱ 28961
(Näheres siehe unter Abt. I)

Gewis Kath, Frau, HambacherStr. 32
Gewissler Wlh, Archit, SpeyererStr. 11a
Gey Chr, DiplIng, Kanonierstr. 11
— Johanne, Frau, LudwigMarumStr. 47
Geyer siehe auch Geier u Gayer
— Alfr, Blechn u Inst, Krämerstr. 16
— Anna, We, AugustDürrStr. 3
— Aug, Rentn, Rankestr. 12H 2
— Aug, Schmiedewerkst, Pfinzstr. 42 ⇨ 4 13 22
— Elisab, We, GrötzingerStr. 18
— Else, Frau, Ebertstr. 28 ⇨ 3 17 74
— Frdr, OIng iR, Wilhelmstr. 66
— Dr Frdr, RgRat aD, Karlsburgstr. 12
— Frdr, StudAss, GrötzingerStr. 18
— Gg, Rentn, Klosterweg 20
— Helm, Bauing, Kaiserallee 80
— Joh, VerwInsp, Leopoldstr. 22b
— Kamilla, We, Dreikönigstr. 20
Geyer Karl, Fotogr, CarlWeysserStr. 11
— Ldw, Rentn, Moningerstr. 22
— Dr Ralph, Syndikus, Klosestr. 6 ⇨ 3 08 82
— Rosl, Frau, BbHelfn, Neckarstr. 55
— Sophie, We, Rebenstr. 2
Gfrörer Cornelius, Kfm, MarieAlexandraStr. 14
— Gg, Mechaniker, Postweg 45
— Gg, Rentn, Wichernstr. 18
— Günther, PSchaffn, Tullastr. 40
Ghesquier Jean, ElTechn, Sophienstr. 95
Ghislain Elisab, Frau, GgFriedrichStr. 13
GHT Ges f Hoch- u Tiefbau mbH., Büro: Eisenlohrstr. 25 ⇨ 53449
Giacomelli Cläre, Frau, Klosterweg 69

Julius Giacomelli
Bau-, Zement- und Terrazzogeschäft
Stephanienstraße 7 ⇨ 28474

Gianesi Angeleo, Gastwirt, Amalienstr. 18
Giani Emilie, PAsstn aD, Körnerstr. 11
Gieg Hilb, Buchh, Im Grün 22
Gieger Gust, Rentn, AuerStr. 49
Gieler Emil, Schrein, Bunsenstr. 8
— Wlt, Ang, Hertzstr. 156
Gielow Carl, Orchestermusiker, HeilbronnerStr. 37
Gieltowski Joh, MetzgerM, Goethestr. 27
Giemza Johs, Schlosser, GrötzingerStr. 54
Giera Gerh, BkAng, Roonstr. 14
Giera-Kristeller Hans, Buchh, Kaiserstr. 205
Gierend Jak, WerkM iR, CarlWeysserStr. 21
— Otto, Buchhaltgsltr, CarlWeysserStr. 21
Gierich Ad, Landw, SchwetzingerStr. 40
— Bertha, We, KarlsruherStr. 12a
— Chr, Landw, SchwetzingerStr. 62
— Elfr, Frau, SchwetzingerStr. 64
— Elisab, We, Schützenstr. 40
— Frieda, Rentnerin, Parkstr. 46
— Frdr, Ang, Ruschgraben 32
— Frdr, Blechnerei u InstallGesch, Jägerhausstr. 19 ⇨ 2 51 39
— Hans, Zimmerm, SchwetzingerStr. 47
— Heinz, MaschSchlosser, SchwetzingerStr. 81
— Herb, Schloss, SchwetzingerStr. 73
— Hermann, Schleifer, Reinmuthstr. 1
— Hildeg, Schuhw, Hardtstr. 19 ⇨ 5 31 16
— Karl, Auto u MotorradrepWerkst, Am Zwinger 13
— Karl, Buchh, Neuensteinstr. 12
— Karl, Schreibwaren, Maxburgweg 22
— Karoline, We, Hardtstr. 19
— Lina, Priv, Weinbrennerstr. 60
— Ldw, Fräser, Oberdorfstr. 8
— Ldw, Lagerarbeiter, SchwetzingerStr. 69
— Wlh, Arb, KarlsruherStr. 62
— Wlh, Arb, Waldeckstr. 18
— Willy, BbInsp, Rankestr. 20
Gierig Heinz, Filialleiter, Wilhelmstr. 68
Gierke Julie v, We, LudwigMarumStr. 11 ⇨ 5 04 44
Gierl Frz, technZeichner, Scheffelstr. 45
Giersch Anna, We, Bernhardstr. 11-13
Gierschek Christine, We, AuerStr. 48
Gierse Heinz, LebensmGesch, Augartenstr. 15 ⇨ 2 42 93
Giesche Martha, We, Scherrstr. 1
Giescholka Gg, städtArb, Schwanenstr. 3
— Gerh, städtAng, Schwanenstr. 3
Giese Alb, Kraftf, Markgrafenstr. 40
— Ernst, AbtlLtr, Leopoldstr. 7a
— Dr Fritz Alb, Handelskammersynd iR, WirtschBerater, Bahnhofstr. 14 ⇨ 2 47 23
— Maria, We, AuerStr. 56 [1]
— Maria, We, Kleinbachstr. 18
— Minna, We, Rudolfstr. 5
— Wlh, PolBeamt, Postweg 15b
Giesebrecht Rud, VerwAng, Ostendstr. 10
Giesecke Else, Sekrn, Hengstplatz 3
— Gust, Zollsekr aD, AntBrucknerStr. 19
— Hrm, Automech, Resedenweg 11
— Luise, Buchhn, AntonBrucknerStr. 19
Giesel Fritz, Vkfm, Boeckhstr. 9 ⇨ 2 51 98
Gieseler Hans, HdlsVertr, Valentinstr. 47
— Heinz, Vertr, Kriegsstr. 29
— Hel, We, Viktoriastr. 19
Gieselmann Jos, Ang, Sudetenstr. 125
— Dr Ing, Reinh, Archit, Stephanienstr. 48-50
Giesen Hdw, We, Wilhelmstr. 79
Gieser Emma, Frau, Augustastr. 18
— Hch, Rentn, Hirschstr. 80
— Heinz, Schrifts, Sophienstr. 169
— Marie, We, Fronstr. 7
Giesinger Emil, Lederfärber, KarlsruherAllee 15
— Luise, We, KarlSchremppStr. 60
— Marie, We, Elfmorgenbruch 2
— Rob, DuHSchneiderei, Klauprechtstr. 18 H
— Rob kfmAng, Klauprechtstr. 18
— Rolf, Arb, GrötzingerStr. 52a-d
Giesler Augustin, HLehr, Gluckstr. 14
— Frieda, PFacharbn, Seboldstr. 8
— Fritz, Kraftf, Kriegsstr. 82
— Hch, Rentn, Gebhardstr. 37
— Hch, StbSchaffn, MarieAlexandraStr. 22
— Ida, Frau, Leopoldstr. 19
— Siegfr, Arbeiter, Waldstr. 22
Gieß Hch, Kraftf, Krämerstr. 31-33
Giesselmann Emil, Tabakw, Rappenwörtstr. 25
Giesser Ant, ChorM, Werderstr. 80

GIESSEREIBEDARF
G. m. b. H.
Hansastraße 23/23a ⇨ 52008

Gießler Emil, Rektor aD, Siemensallee 61
— Gudrun, HLehrerin, Siemensallee 61
Giesübel Gertr, Frau, Pfinzstr. 2
Gihring Otto, ReligLehrer, Hammweg 11
Gilberg Pet, VerwAng, Uhlandstr. 5
Gilbert Alfr, Arbeiter, Bannwaldallee 124
— Alfr, Rentn, Albuferstr. 26
— Ant, Schmied, Yorckstr. 2
— Aug, Rentn, Federbachstr. 15
— Elfr, Frau, RüppurrerStr. 5
— Hch, Expedient, HagsfelderAllee 11g
— Heinz, Packer, Wilhelmstr. 24
— Herb, Bauing, Luisenstr. 75
— Karl, Schloss, Augartenstr. 73
— Leop, OTelInsp aD, Vogesenstr. 31
— Otto, Kfm, AntonBrucknerStr. 16
— Rich, VerwAng, Winterstr. 26b
— Rud, Packer, Amalienstr. 36
— Wlt, BehAng, Marienstr. 84
— Wlh, Glas- u. Gebäudereinigung, Douglasstr. 28 ⇨ 2 52 31

1858 1958
VOLKSBANK KARLSRUHE
e. G. m. b. H.
Hauptgeschäft: Marktplatz, Ruf ✱ 26991 – Zweigstellen in: Khe.-Knielingen, Lauterburger Str. 2, Ruf 53070, Khe.-Mühlburg, Rheinstr. 42, Ruf 51838

BLB BADISCHE LANDESBIBLIOTHEK
Baden-Württemberg

Die gute HAID & NEU Nähmaschine
SEIT 1860

Gilbert Wlh, PlatzM, Philippstr. 17
— Wlh, Schuhgesch, Federbachstr. 15 ⇨ 5 30 97
Gilch Hans, Schrein, Morgenstr. 18
— Lina, We, Augartenstr. 25
— Matth, Vertr, Dammerstockstr. 19
Gilcher Johanna, Frau, Kapellenstr. 68
Gildeggen Erich, DiplVolkswirt, HeilbronnerStr. 2
Gildemeister Karl-Heinz, Vertr, AugustBebelStr. 64
Gilden-Bücherstube, Hlm Beisel, Buchhdlg, Erbprinzenstr. 31 ⇨ 2 87 22
Gilg Benno, FernmAufbauLtr, Schnetzlerstr. 4
Gilgin Otto, RadiomechM, DanzigerStr. 8 (Gesch: Bahnhofstr. 28 ⇨ 3 06 53)
Gill Elise, We, DurlacherAllee 34
— Emilie, Schneiderin, NeuerZirkel 3
— Herb, Rentn, Silcherstr. 5
— Karl-Heinz, OVerwGRat, Lachnerstr. 16 ⇨ 21723
— Ldw, Löter, Staudingerstr. 2
Gillard Luise, OPSekrn, Marienstr. 10
Gillardon Hch, Buchh, Bergbahnstr. 3
— Marta, We, Melanchthonstr. 3
— Rolf, Forstassess, Erzbergerstr. 72
Gille Herb, LebensmGesch, AugustDürrStr. 3 ⇨ 20063
— Maria, We, Schänzle 25
— Norbert, techn Ang, Schänzle 25
— Otto jun, FernmOMont, Schänzle 25
Gillen Dr Otto, Kulturschriftltr, Klosestr. 35 ⇨ 32685
Gilles Hildeg, We, Dahlienweg 8
— Maria, Frau, Wielandtstr. 12
— Wlh, DiplIng, Roggenbachstr. 20
Gillet Dr Marg, Vikarin, Klosestr. 9 ⇨ 3 20 56
Gilliar Emma, We, Eisenlohrstr. 27
— Frz, PolBeamt, Pfinzstr. 7
— Rud, kfmAng, DurmersheimerStr. 35
Gilliard Emilie, We, Adlerstr. 11

Heinrich Gilliard
Parkett-Schreinerei
Leopoldstraße 27 ⇨ 27204

— Luise, OPSekrn, Marienstr. 10
— Marg, Schneidn, Adlerstr. 11
Gillmann Hans, BehAng, Kaiserstr. 20
— Helene, Frau, Lauterbergstr. 6
— Karol, We, Humboldtstr. 37
— Otto, VerwInsp, Humboldtstr. 37
Gillner Herb, Kfm, Daimlerstr. 21
Gilly Martha, Stenotyp, Nikolausstr. 1
— Sophie, We, Nikolausstr. 1
Gilpert Hrm, Schloss, RüppurrerStr. 79
Gimbel siehe auch Gimpel
— Kath, Rentn, Gerwigstr. 36
— Rich, VerwRat, Yorckstr. 41
Gimber Alois, Pensionär, AugustSchwallStr. 2
— Anton, Pens, GottesauerStr. 43
— Ldw, Geschf, Hirschstr. 168
— Ldw, HLehr, HansPfitznerStr. 4
Gimbler Karl, Ang, Morgenstr. 34
— Kurt, MaschSchloss, AntonBrucknerStr. 18
Gimmel Aug, Schloss, AuerStr. 13 H
— Frdr, Dreher, Hauptbahnstr. 2
— Hrm, Ang, Görresstr. 6
— Kurt, Maler, Tullastr. 80
— Willi, Schlosser, Oberwaldstr. 4
Gimpel siehe auch Gimbel
— Frz, Arb, Volzstr. 27
— Frieda, We, Kaiserstr. 101
— Hilde, Frau, Hardtstr. 30
— Irma, Musiklehrn, KarlDelisleStr. 13
— Osk, BuchdrM, KarlDelisleStr. 13
Gindele Joh, Ing, Klosterweg 27
— Joh Gg, technOTelInsp, Lerchenstr. 2 ⇨ 2 78 49
Gindler Lina, We, Dragonerstr. 6
— Willy, MetzgerM, Hauptstr. 53
Gindner Alfr, Schneider, Karlstr. 122
— Aug, städtBot, Asternweg 71
— Ewald, Maurer, Rheinbergstr. 45
— Lotte, We, Forlenweg 1
Gindra Gerh, Lagerist, Liebigstr. 7
Gingenmaier Isidor, PInsp, Charlottenstr. 18
Ginnut Ernst, Kraftf, MainzerStr. 10a
Ginter Karl, RegOAmtm aD, Weltzienstr. 17
Ginzel Martha, Frau, Douglasstr. 1-3
— Martha, We, Douglasstr. 1-3
Giorgi C u J, chemFbr, Cäcilienstr. 14-16 ⇨ 3 19 68
— Cäsar, Fabrkt, Cäciliastr. 16 ⇨ 31968
— Ottmar, Laborant, Cäciliastr. 16
Giorgio Bruno, Di, Maurer, Federbachstr. 39
— Ermelina, We, Waidweg 4b
Gippert Hch, OIng, Hertzstr. 154
Girarde Jos, Koch, Nelkenstr. 27
— Otto, Geschf, Humboldtstr. 14
Girardin Berta, Priv, Luisenstr. 75
— Erw, WerkzSchloss, Marienstr. 74
— Herb, Kraftf, Marienstr. 5
— Kurt, Mech, Häusserstr. 11
Giraud, Emma, We, Stösserstr. 10
Giray Karl, VerwOSekr, Gerwigstr. 39
Giring Elisab, Rentn, Kapellenstr. 66
— Inge, Frau, Postweg 4
Girke Willi, BbInsp, Friedenstr. 27
Girndt Jos, Privat, Hardtstr. 30
Girod Frieda, We, Kaiserstr. 48
— Gg, Musiker, Volzstr. 21
— Jak, Musiker, Sophienstr. 137
Girr Frdr, Importgesch, Kiegsstr. 258 ⇨ 5 34 57
Girrbach Herb, Dreh, Sophienstr. 75
— Karl, KfzHandw, Sophienstr. 174
— Otto Alb, Prediger, Zehntstr. 4
— Wlh, Bauschloss, Geranienstr. 18
— Wlt, Isolierer, Staufenbergweg 5
Girschewski Ther, Frau, Millöckerstr. 2
Girschmann Else, We, Pfinztalstr. 37
— Paul, PolAng, Bodelschwinghstr. 83
Gisevius Eva, OSchullehrn iR, Akademiestr. 69
— Martha, We, Akademiestr. 69
Giß Frdr, BbOSekr, Baumeisterstr. 16
Gißler Anna, Ausnäherin, Winterstr. 10
— Emil, PackM, RintheimerStr. 10
— Erich, VerwInsp, Weinbrennerstr. 43
— Günth, RegInsp, Winterstr. 10
— Herb, kfmAng, Uhlandstr. 33
— Hugo, Bäckerei, Scheffelstr. 24 ⇨ 2 25 63
— Ldw, städtArbeiter, Karlstr. 126
— Maria, Konrektorin iR, Mathystr. 38
— Rolf, PInsp, RintheimerStr. 10
— Wlh, Buchb, Mathystr. 38
Gitner Jan, Kelln, Kreuzstr. 20
— Margot, Gasth Drei Lilien, Waldhornstr. 27 ⇨ 2 35 37
Gittel Gg, Beamter, GrötzingerStr. 58c
Gitzen Jak, Rentn, DurlacherStr. 43 H
Gitzinger Rud, BbInsp, MarieAlexandraStr. 43
Gizicki Steffi, We, HeilbronnerStr. 2
Gizzi Marg, We, Zähringerstr. 1
— Pet, Kraftf, DurlacherStr. 36
Glaas Frzka, We, Augartenstr. 15
— Ldw, Blechn u Install, Augartenstr. 15
— Rosa, We, Hirschstr. 121
Glabazna Gertr, Frau, Hohenzollernstr. 17

Gladbacher Feuerversicherungs-A.-G.
Gladbacher Lebensversicherung A.-G.
Bezirksdirektion Rupp u. Sendelbach
Reinhold-Frank-Straße 67 ⇨ 22872

Gladhorn Ulrich, DiplIng, Goethestr. 2
Gladitsch Hdw, Frau, Löwenstr. 23
— Wrn, HdlsVertr, Sophienstr. 117
Glänzel Joh, We, Diakonissenstr. 28
Gläsel Rud, LebensmGesch, Marktstr. 2 (Wohn: Marktstr. 2a) ⇨ 5 14 73
Gläser Alb, Lokf, Hirschstr. 17
— Erna, Frau, Tannhäuserstr. 8
— Herb, OPInsp, Tannhäuserstr. 20
— Hrm, HdlsVertr, KarlSchremppStr. 15 ⇨ 2 48 91
— Leo, Maurer, Hirschstr. 17
— Luise, Rentn, Kaiserstr. 117
— Paul, Rentn, Hertzstr. 46
Gläßgen Jos, Schloss, Rheinstr. 34a
— Maria, Damenhüte, Rheinstr. 34a
Glättner Sonja, Frau, Gewann Blösse
Glätzer Alfr, Kfm, Moltkestr. 67
Glaevke Willi, StbSchaffn, Klauprechtstr. 14
Glagow Martha, Sekrn, Wichernstr. 19
Glahe Ella, BkAng, RastatterStr. 27
Glancz Ther, Frau, Schumannstr. 1
Glaner Günter, Güternahverkehr, Rotteckstr. 1
— Kath, We, Obst- u Gemüsehandel, Schwanenstr. 24
Glania Paul, Schmied, Winterstr. 43
Glanz Anna, BehAng, Gerwigstr. 5
— Clara, Papier- u. Schreibw, Jollystr. 23
— Günt, RundfMech, EggensteinerStr. 32
Glanzmann Gust, OReg u Baurat, SpeyererStr. 11c ⇨ 32823
— Hdw, HandarbLehrn, Pfauenstr. 10
— Ida, Frau, Pfauenstr. 10
— Rod, Senatspräsident, Kopernikusstr. 21 ⇨ 5 02 73
Glas Art, Ing, Friedenstr. 21
Glasbrenner Elise, We, Moningerstr. 34
— Karl, Zahnarzt, Nowackanlage 13 ⇨ 2 76 58
— Wlt, BezSekr, Jollystr. 31 ⇨ 2 16 03
Glaser Anna, Rentn, Bernhardstr. 11-13
— Arth, BetrPrüf, Blücherstr. 3
— Aug, Materialausg, Schlesierstr. 43
— Benno, Ing, Nebeniusstr. 3
— Bert, HdlgsBevollm, RintheimerStr. 7
— Bertha, Frau, Augartenstr. 18
— Dan, OZollSekr aD, KarlSchremppStr. 63
— Emil, Baggerbetrieb, Schwindstr. 5
— Emil, Fuhr-, Sand- u Kiesuntern, Brauerstr. 27 ⇨ 27443

Alles gleich in einer Linie:
Neff-Herd, Kühlschrank, Waschmaschine
„Neff-Komplett von A bis Z"
NEFF

BLB BADISCHE LANDESBIBLIOTHEK
Baden-Württemberg

MONINGER BIER
anerkannt hervorragend

Glaser Emmy, BehAng, Amalienstr. 20
— Erich, Feinmech, Gebhardstr. 18
— Erna, Frau, GottesauerStr. 16
— Ernst, Anreißer, Humboldtstr. 2a
— Ferd, Lagerverw, Schillerstr. 5
— Frieda, We, SchöllbronnerStr. 14
— Frd, OZugf, Neckarstr. 49
— Fritz, Gepäckträger, Wilhelmstr. 6
— Fritz, TranspArb, Schützenstr. 22
— Gerh, Automech, Brauerstr. 27
— Gerh, RundfMech, Hirschstr. 64
— Gertr, Kioskbesn, Striederstr. 1
— Gust, OLehrer iR, Gellertstr. 13
— Heinz, Bauing, Striederstr. 1
— Heinz, El, Uhlandstr. 42
— Johanna, We, Kriegsstr. 105
— Jos, Pens, Heimgartenweg 9
— Julie, We, RintheimerStr. 7
— Karl, Ang, Stösserstr. 12
— Karl, Kraftf, Weltzienstr. 24
— Karl, PolBeamt, Diakonissenstr. 3
— Karl, Rentn, Augartenstr. 56
— Karl, Rentn, Kriegsstr. 82
— Karl, Schmied, Boeckhstr. 23
— Karl, SchuhmM, Werderstr. 64

KARL GLASER
Subdirektor der Mannheimer Versicherungsgesellschaften
Büro: Amalienstraße 31 ⇨ 28125
Wohnung: Boeckhstraße 14

— Karol, We, Dürrbachstr. 19
— Kath, Wirtschaftsltrn, Kaiserallee 78
— Kath, We, EmilGöttStr. 11
— Korn, Arbeiter, Hauptstr. 6
— Kurt, Bauschloss, Sternbergstr. 3
— Kurt, ElMech, Neckarstr. 50
— Lina, We, Sternbergstr. 3
— Lotte, We, Wielandtstr. 2 ⇨ 28254
— Ldw, Kassier, Sophienstr. 135
— Maria, We, Ostmarkstr. 62
— Mathilde, We, HermannKöhlStr. 19
— Max, Beifahrer, Werderstr. 64
— Max Erheber, HagsfelderAllee 6
— Osk, Ang, NeureuterStr. 23a
— Osk, MaschEinsteller, Stösserstr. 1
— Dr Otto, Chemiker, Edelsheimstr. 3a
— Otto, GärtnM, Schloßplatz 20
— Paula, DSchneidn, Sophienstr. 135 ⇨ 2 08 57
— Val, Ang, WolfartsweiererStr. 10
— Wlh, Gärtner, KärntnerStr. 20
— Wlh, Landw, Neufeldstr. 38
— Wlh, StbWagenf, Ritterstr. 23
— Wlh, techn Ang, Kaiserstr. 243
— Wlh, Inh: Luise Andreas, Gartenbaubetrieb, KärntnerStr. 20 ⇨ 41189
— Willi, Koch, Essenweinstr. 26

Glaser-Innung Khe, GeschStelle, Jollystr.8 ⇨ 2 33 69 Obermeister: A Schaier jr Roonstr. 24 ⇨ 2 24 35

Glashütte, GmbH, Schwäb Gmünd, Niederl Karlsruhe, Moltkestr. 20, Bau F
Glasner Anna, We, Weltzienstr. 33
— Günth, GerRefer, FranzAbtStr. 7

Glass Frdr, Tief-, Straßen- u Kanalbau, Klosestr. 20 ⇨ 3 18 37

Glaß Ad, Rentn, Moningerstr. 13
— Marie, We, Tulpenstr. 49

Glasser Hans, Ing, Hirschstr. 152
Glaßner Anna, We, Rheinstr. 21
— Emil, MontInsp, Herderstr. 6 ⇨ 5 30 81
— Erw, Maler, Buschwiesenweg 5

Glaßner Frdr, Kfm, Yorckstr. 36
— Hch, Kalkul aD, Lameystr. 2
— Hilde, Oberin aD, Karolingerstr. 14
— Karl, techn Zeichner, Weinbrennerstr. 72
— Maria, We, Rheinstr. 99
— Wlh, Schloss, Weinbrennerstr. 72

Glasstetter siehe auch Glastetter
— Adalb, Dreher, Am Anger 20
— Alfr, Kfm, Friedenstr. 24
— Alice, We, DanzigerStr. 16
— Barb, Rentn, Klopstockstr. 6
— Elise, We, Boeckhstr. 28
— Emma, We, Schützenstr. 51
— Erich, Drogist, Hildebrandstr. 28
— Ernst, VerwSekr, Dammerstockstr. 38
— Frz, Bahnarb, Litzenhardtstr. 32
— Frdr, Kanzleisekr, KonstanzerStr. 1
— Helm, Elektr, Morgenstr. 31
— Helm, RegOSekr, Vorholzstr. 41
— Hilda, PAsstn aD, Lindenallee 40
— Irma, DSchneiderei, Hohenzollernstr. 7 ⇨ 3 13 72
— Jos, Rentn, Jägerstr. 19
— Karl, BbAmtmann, Feldbergstr. 2
— Lina, We, GustavSpechtStr. 13
— Lucia, We, Enzstr. 25
— Marie, Frau, Bunsenstr. 10
— Marie, Frau, Geranienstr. 14
— Marg, We, BadenerStr. 27
— Nik, Rentn, Klauprechtstr. 26
— Ottmar, Vorarb, Geibelstr. 7
— Rob, PBetrWart, Oosstr. 4a
— Rud, Fernmeldetechn, Irisweg 36 ⇨ 3 06 35
— Wlh, Kontrolleur, Hohenzollernstr. 7
— Willi, Werkf, Charlottenstr. 41

Glastetter Alb, Vertr, Lauterbergstr. 12 ⇨ 3 03 46
— Elisab, We, Mahlbergstr. 66
— Otto, BbOSekr, Lachnerstr. 4

Glatt Emma, We, Neckarstr. 54
— Ernst, Pfarrer, Hauptstr. 79
— Hch, Arb, Litzenhardtstr. 99
— Karolina, Frau, Forststr. 29
— Wlh, BehAng, Silcherstr. 42
— Wlh, Kraftf, Vorholzstr. 48
— Wlh, Kutscher, Werderstr. 66 H

Glattacker Marie, We, Kaiserallee 87

Glatz Agnes, Frau, Lindenallee 38
— Elise, We, Brunnenhausstr. 6
— Heinz, Schriftenmaler, Lindenallee 25
— Hrm, Mech, Brunnenhausstr. 6
— Reinhold, DiplIng, Baurat, Weinbrennerstr. 4 ⇨ 2 82 34
— Stef, MalerM, Lindenallee 25

Glatzer Erna, BehAng, Lehmannstr. 1

Glauner Anna, We, Konditorei, Kaffee, Dammerstockstr. 60 ⇨ 3 02 49
— Bertold, Kfm, Karlstr. 108-112 ⇨ 28525
— Elisab, We, Römerstr. 23
— Gertrud, We, Karlstr. 110
— Herm Wolfg, DiplIng, Weinbrennerstr. 82a
— Wlh, Amtsrat, Boeckhstr. 42
— Willi st g Bauing, BeiertheimerAllee 13 ⇨ 2 85 23

Glause Joachim, JustWachtM, KonstanzerStr. 15

Glauser Willy, BkAng, Schifferstr. 32
Glausing Emma, Frau, Schützenstr. 62

Gleich Anna, Frau, Amalienstr. 21
— Frz, Rentner, Rheingoldstr. 5

Gleich Frdr, Vorarb, Uhlandstr. 18
— Gust, LebensmGesch, DurlacherStr. 69
— Hrm, Former, DurlacherStr. 59
— Hildeg, kfmAng, Hirschstr. 81
— Oskar & Sohn, HdlsVertr, Kreuzstr. 19 ⇨ 2 50 41
— Rosa, Frau, Kaiserstr. 64
— Xaver, Bäckerei, DurlacherStr. 89 ⇨ 24320, Fil: Volzstr. 2

Gleichauf Jos, Ang, Karlstr. 104
— Käthe, Frau, GrötzingerStr. 36

Gleichmann Hrm, Rentn, BadenerStr. 33
— Karl, Schreiner, Amthausstr. 2

Gleinig Karl, Reisebevollm, Winkelriedstr. 1

Der Industriefotograf
Hermann Gleis
Steinhäuserstr. 3-5 ⇨ 24105

Gleis Karol, We, Brauerstr. 31
— Kurt, VermInsp, Weltzienstr. 12
— Wlh, Ladeschaffn iR, Wilhelmstr. 29
Gleiser Trudel, Frau, KoblenzerStr. 9

Gleisinger Irene, Frau, Birkenweg 2
— Rosa, Rentn, Birkenweg 2

Gleißberg Arno, HdlsVertr, Moningerstr.5
Gleissenberg Fel v, Beamt, Mathystr. 24a

Gleißle Alb, BehAng, Eisenlohrstr. 22
— Anna, We, Klopstockstr. 6
— Heinz, ElMech, Resedenweg 61
— Jos, Kraftf, DurlacherStr. 105
— Leop, Kraftf, Augartenstr. 93
— Magd, We, Buntestr. 8

Gleissner Alois, kfmAng, Grenzstr. 9
Gleixner Hans, SchachtM, Kriegsstr. 228
Glendenberg Gerda, We, Hirschstr. 108

Glenz Mathilde, We, Rittnertstr. 35
— Dr Rob, Hdlskammersyndikus, Kriegsstr. 272

Gley Erich, VerwAsst, Hertzstr. 70
Glied Kurt, Automech, Sandweg 14a

Glienke Arth, NietM, Laubenweg 1b
— Hans Joach, VermIng, Kriegsstr. 181
Glinitzki Hilde, Frau, Hübschstr. 7
Glinka Gerh, Arb, Nebeniusstr. 45

Glinsky Karl, Bundeswehrangeh, Akademiestr. 16
Glinzig Frieda, We, Rankestr. 18 a

Glißmann Hrm, Ing, Buschwiesenweg 12
Glitsch Anna, We, Karlstr. 57
— Gerd-Dieter, Ing, Jollystr. 6
— Kurt, Geschf, Kleinbachstr. 20
— Pet, Lokf aD, Nokkstr. 3

Glittenberg Ernst, Fräser, Lederstr. 1
— Heinz, Lagerist, Lachnerstr. 26
— Sophie, Rentn, Rappenstr. 6

Globisch Paul, Bauschloss, Karlstr. 76
Globus-Automaten GmbH, Frankfurt a M, AuslLager, Spielautomatengroßhdlg, Kaiserstr. 59 ⇨ 28279
Glock Ernst, LokHeizer, Wielandtstr. 28
— Heinz, Kfm, Hördtstr. 15 ⇨ 5 37 40
— Helm, StudRat, Hirschstr. 113
— Luise, Privat, Kriegsstr. 252 ⇨ 53610
— Marie, We, Kurfürstenstr. 12

Glock-Photo
(siehe unter Holzmann)

BAUGELD zu 4½% und hohe Steuerersparnis oder jährl. 25 bis 35% Wohnungsbau-Prämie. Guthabenzins 2½%
BADENIA BAUSPARKASSE KARLSRUHE 25 JAHRE
TELEFON 27318

BLB BADISCHE LANDESBIBLIOTHEK
Baden-Württemberg

KUNDENDIENST VW Trumpf VW TEL. 28822

Glock's WOHNUNGSNACHWEIS
Alfred Marek, Wohnungs- u. Zimmer-Nachweis
Amalienstraße 42 ⇨ * 25217
Privatwohnung ⇨ 53740

Glockner Alex, MaschDreh, Asternweg 28
— Alw, Arb, Taubenstr. 37a
— Arth, Immobilien, Markgrafenstr. 32 ⇨ 23392
— Arth, Mech, Hördtstr. 4
— Arth, ModSchrein, Herrenstr. 50
— Carola, BehAng, Kronenstr. 15-17
— Emil, Werkhelfer, Rosenweg 47
— Emilie, Frau, Löwenstr. 23
— Erika, kfmAng, Herrenstr. 50
— Frieda, We, Yorckstr. 25
— Frdr, Rentn, Ernststr. 56
— Hildegard, We, Römerstr. 26
— Käthe, DSchneiderei, Markgrafenstr. 32 ⇨ 2 33 92
— Otto, Vorarb, Nuitsstr. 2a
— Paula, Frau, Taubenstr. 22
— Paula, We, Allmendstr. 31
— Sam, Färberei u Wäscheannahme, Fasanenstr. 37
— Sam, WäscheM, Löwenstr. 23
— Wlt, Kraftf, Pfalzstr. 34
— Wlh, Mech, FahrradrepWerkst u Hdlg, Hördtstr. 4 ⇨ 5 34 86
— Willi, VerwAng, Weinbrennerstr. 81
Glodniok Lina, We, AuerStr. 1
Glöckler siehe auch Glökler
— Joh, Frau, Ernststr. 62
— Karl, Schreiner, Herrenstr. 43
Glöckner Ed, kfmAng, Zirkel 7
— Herb, Hausinsp, Herrenstr. 45a
— Horst, Kraftf, Herrenstr. 45a
— Isolde, Frau, Kriegsstr. 97
Glöde Anna, Rentn, Augartenstr. 76
Glökler Gottl, TapezM, Kriegsstr. 5
— Hans, StudAssess, WaldshuterStr. 14
— Paul, GeschInh, Kriegsstr. 5 ⇨ 2 14 00
Glökler Paul u. Gottlob, Tapeziermeister Textile Raumgestaltung
Kriegsstr. 5, AmRüppTor ⇨ 2 14 00
Glötzl Frz Xav sen, baustatisches Büro, Belchenstr. 57 ⇨ 3 14 62
— Frz Xav, DiplIng, IngBüro f Baustatik u Messg, Irisweg 3 ⇨ 3 15 48
— Fritz, Drogerie, MariaMatheisStr. 3 ⇨ 3 14 79
— Wlh, HdlsVertr, Gellertstr. 11
Gloger Heinz, Ang, Lessingstr. 1 a
Gloggengießer Horst, Reisender, Weinbrennerstr. 4
— Ruth, BehAng, HansSachsStr. 9
Glombeck Dorothea, OPSekr, GrafEbersteinStr. 61
Gloria-Palast, Filmtheater, Rheinstr. 36 ⇨ 5 27 15
Gloser Marie, We, Lindenallee 38
Gloß Jul, Lokf aD, RüppurrerStr. 132
— Karl, Rentner, GeorgFriedrichStr. 16
— Sophie, We, Meidingerstr. 8
Glotter Wenz, Maur, Parkstr. 3
Glotzbach Ilse, We, Nebeniusstr. 10
Glowaky Irma, We, Kronenstr. 3 H
Glowatsch Hildeg, We, Gutenbergplatz 3
Gluba Ernst, Arb, BeiertheimerAllee 25
Gluck Marg, We, LudwigMarumStr. 37
Glück Anna, We, Dammerstockstr. 23
— Doris, Lehrerin, Blumentorstr. 16
— Eberh, Ing, Kanonierstr. 20
— Else, Frau, Sophienstr. 140
— Friedel, Gastst Linderhof, Ruschgraben 34 ⇨ 25120
— Frdr, Arb, DurlacherAllee (Eisenbahnersportplatz)
— Hch, SchachtM, Hauptstr. 111
— Luise, We, Morgenstr. 24
— Th, Berufsschullehr, Lamprechtshof
Glückert Wilhelmine, We, Mathystr. 42
Glückler Bertha, We, Essenweinstr. 17
— Erich, BetrMech, Essenweinstr. 17
Glückstein Dr Hans, Prokurist, Schnetzlerstr. 2 ⇨ 3 14 28
Glümann Emilie, We, Mathystr. 34
Glüsing Elisabeth, We, Bergstr. 9
— Luise, Heimschwester, ReinholdFrankStr. 3
Glumpler Rosa, Frau, Werderstr. 61
Glunk Walburga, We, Winterstr. 38
Gluns Maria, We, Goldgrundstr. 2
Glunz Auguste, We, Gellertstr. 27
— Karl, StudRat, Tulpenstr. 23
— Lina, We, Redtenbacherstr. 14
— Maria, Sekretärin, Redtenbacherstr. 14
— Maria, We, Neckarstr. 56
— Peter, Buchh, Tulpenstr. 23
Glur Hel, We, RüppurrerStr. 114
Glutsch Christine, KrkSchwester, Volzstr. 41
— Karl, Arb, Staudingerstr. 25
— Oswald, Schuhm, Forststr. 66
— Ph, Schuhmacherei, Lessingstr. 46
Gmeiner Karl, Autoschlosser, DurmersheimerStr. 73
— Rudi, MaschSchloss, Kreuzelbergstr. 70
— Wilhelmine, We,. Vogesenstr. 45
Gmelin Ad, Sattl u Tapez, Ostmarkstr. 72
— Ernst, MaschSchloss, Stephanienstr. 38
Gmelin Hch., Blechn. u. InstallMeister
Hirschstr. 51 ⇨ 2 46 62
Werkstätte: Jollystr. 73
— Lisette, We, Meidingerstr. 5
Gnade Herb, VAng, Feldstr. 1
Gnädig Anna, We, Klopstockstr. 6
— Emil, Arb, MarieAlexandraStr. 17 H
— Erwin, BbOInsp, Steubenstr. 7
— Helm, PolBeamter, Karlstr. 75
— Herb, Ing, Kropsburgweg 27
— Dr Osk, Zahnarzt, DurlacherAllee 10 ⇨ 2 24 36
Gnädinger Reinh, BbOInsp aD, FreiburgerStr. 31
Gnam Günther, DiplPhys, Draisstr. 12
— Mathilde, Rentn, Geranienstr. 17
— Otto, R Insp iR, Draisstr. 12
Gnambs Ant, DiplIng, Hertzstr. 148
Gnann Dr, Gebhard, Arzt, Zietenstr. 30
Gnatzy Marg, Sekrn, Parkstr. 38
— Vinz, VGenVertr, Sedanstr. 12
Gnewuch Johs, RbOSekr iR, Rheinstr. 10
Gnirs Leo, BkBeamt iR, Sternbergstr. 15
Gnirß Karl, BbSekr, GottesauerStr. 22
Gnüchwitz Elisab, BbOSekrn, Nokkstr. 1
Gob Ad, MaschArb, Federbachstr. 25
— Anna, We, Sophienstr. 250
— Emil, Baumwart, Kirschstr. 16
— Emma, We, Zollstr. 4
— Gisela, Frau, Kreuzelbergstr. 36
— Kurt, Gärtner, Kreuzelbergstr. 4
Gob Rudi, PolBeamt, Krämerstr. 19
— Rud, Netzwerkst, Kreuzelbergstr. 4 ⇨ 5 02 88
— Stef, Dreher, Pfalzstr. 5
— Wlt, Kraftf, Merkurweg 40
Gobauer Frz, Ing, Friedenstr. 2
Gockel Magdalena, We, Leopoldstr. 16
— Waltraud, Sekrn, Rheingoldstr. 3
Gocker Dr Alex, Pfarrer, Kriegsstr. 93
— Elisab, HLehrn, Hirschstr. 17
— Karl, OLokf aD, Holderweg 23 ⇨ 3 19 23
God Emilie, We, Schillerstr. 24
Godel Gottl, Rentn, Schützenstr. 98
— Gust, Kraftf, Akademiestr. 37
Godelmann Arth, kfmAng, Gerwigstr. 40
— Aug, Steinschleif, Humboldtstr. 18
— Emilie, PAsstn, Humboldtstr. 17
— Heinz, kfmAng, Volzstr. 1
— Helm, Vertr, Bismarckstr. 25
— Sofie, Kfm, Vorholzstr. 38
— Sofie, We, Mathystr. 14-20
Godemann Otto
Finanzierung., Immobilien, Gewerberäume, Wohnungen, Erzbergerstr. 16 ⇨ 26062
Godenschweger Elise, Frau, Reichenbachstr. 3
Goder Leop, Konditorei u Café, LandauerStr. 12
— Marie, We, LandauerStr. 12
Godglück Kurt, Ang, Kirchstr. 21
Godlinski Aug, Tabakwarengesch, Werderstr. 23 (Wohn: RüppurrerStr. 132)
Godorr Herb, Lagerverw, Nuitsstr. 11
Göbel Ad, Autoschlosser, GeorgFriedrichStr. 32
— Alb, StrickwHerst, Wiesenstr. 18 ⇨ 3 06 88
— Arth, VerwAng, Haizingerstr. 13
— Chr, Schloss, Seubertstr. 2
— Elisab, Frau, Kriegsstr. 91
— Ernst, Buchbinder, Hirschstr. 128
— Dr Ernst-Frdr, Ing, JohannStraußStr.3
— Fridolin, Pens, Belchenstr. 27
— Fritz, Konstrukteur, Putlitzstr. 4
— Dr Gerh, LGDir, Kaiserallee 84 ⇨ 5 22 94
— Hans, Lokf, Häusserstr. 5
— Hedi, Frau, Schützenstr. 18
— Hch, Dreher, Schützenstr. 32
— Helena, We, KärntnerStr. 18c
— Hch, TelInsp, SpielbergerStr. 2
— Helm, ElMont, Postweg 4
— Hilde, We, EmilGöttStr. 5
— Joh, BäckerM iR, HagsfelderAllee 2
— Joh, Pens, Wiesenstr. 18
— Kunig, Frau, DSchneiderei, Hirschstr.128
— Loth, Kupferschmied, Litzenhardtstr. 42
— Luise, Rentn, Schützenstr. 17
— Margar, Frau, Raiherwiesenstr. 13
— Maria, Pens, Boeckhstr. 21
— Rich, Monteur, Am Anger 6
— Thekla, PAsstn, Häusserstr. 4
— Theresia, Rentnerin, AugustDürrStr. 2
Göbel Wilhelm, D.- u. H.-Frisier-Salon
Gottesauer Platz 3 ⇨ 23131
— Willy, OKelln, Südendstr. 25
Goebel Kurt, Ang, Goethestr. 35
— Dr Otto, Zahnarzt, EttlingerStr. 15 ⇨ 2 43 64

Wilhelm Müller BÜRO-EINRICHTUNGEN Karlstraße 34
General-Vertretungen
Fernruf 27080
Büromaschinen

BLB BADISCHE LANDESBIBLIOTHEK
Baden-Württemberg

In allen Apotheken und Drogerien finden Sie die weltberühmten Heilmittel des Staatsbades Bad Ems
EMSER KRÄNCHEN bei Husten u. Heiserkeit
EMSER BALSAM bei Schnupfen u. Erkältungen

Göbelbecker Frieda, We, Lessingstr. 58
— Gust, HeizMont, Werderstr. 1
— Gust, OZugführer, Augartenstr. 74
— Marg, We, Moningerstr. 7/11
Goecke Dr Carl Adolf, prakt Arzt, Bahnhofplatz 1 (Hauptbahnhof) (Wohn: Kriegsstr. 4 ⇔ 2 68 45)
Göckel Anna, We, MannheimerStr. 90
— Ernst, Dreher, Killisfeldstr. 39
— Frz, Buchh, Oberfeldstr. 4
— Frz, RegAmtm, Resedenweg 1
— Frdr, Kernmacher, AuerStr. 48
— Hch, Automech, Hardtstr. 25
— Hlm, kfmAng, GottesauerStr. 9
— Joh, KorbmachGesch, GrötzingerStr. 1
— Karl, ElMont, Vorholzstr. 6
— Karl, PBetrWart, Zähringerstr. 53 a
— Kurt, PSchaffn, Augartenstr. 64
— Wilhelmina, We, Oberfeldstr. 4
Göckler Alb, BezKaminfM, Brahmsstr. 14 ⇔ 5 33 31
— Alb, BlechnM, Moltkestr. 151 (Werkst: Geibelstr. 14 ⇔ 5 21 35
— Alb, VerwOSekr, Yorckstr. 59 ⇔ 53871
— Alfr, BezKaminfegerM, Löwenstr. 14 ⇔ 3 02 72
— Anna, We, Hardtstr. 43 a
— Art, Kalkul, Kriegsstr. 156
— Heinz, PolBeamt, Volzstr. 5
— Helm, Fotokfm, Roonstr. 19
— Hrm, PSekr aD, FriedrichWolffStr. 83
— Leni, KrkSchwester, Vorderstr. 11
— Otto, Mech, Resedenweg 14
Göde Hans, Konstrukteur, Häusserstr. 4
Goedding Herb, Landw, Hirschstr. 80
Gödecke Kurt, Kassenltr, Moltkestr. 119a
Goedecke Elisab, kfmAng, Kaiserstr. 66
Gödecker Gertr, Frau, Schliffkopfweg 45
Gödel Frieda, DSchneiderei, Morgenstr. 41
Gödtler Gertr, Frau, Sophienstr. 27-29
Goedtler Pauline, We, GrötzingerStr. 8
Gögelein Fritz, Kfm, Kaiserallee 51a
Göggel Max, PolM, AugustDürrStr. 5
Göhler Alfr, JustAng, Marienstr. 83
— Alfr, KfzHdwM, Amalienstr. 24 ⇔ 2 34 01
— Anna, We, Amalienstr. 39
— Anny, We, Augartenstr. 9
— Berta, Frau, Stösserstr. 16
— Elisab, We, Geranienstr. 19
— Emil, Kfm, Amalienstr. 24 ⇔ 2 34 01
— Emma, Rentn, Weinbrennerstr. 60
— Hrm, Prof iR, Kunstmaler, Sophienstr. 120
— Johanna, We, Dragonerstr. 9 ⇔ 5 04 47
— Jul, Vertr, Anebosweg 4
— Rob, Mont, Amalienstr. 24 ⇔ 2 34 01
— Wlh, KfzHdwM, Amalienstr. 24 ⇔ 2 34 01

Wilhelm Göhler
Kraftfahrzeuge Autor. Ford-Händler
Ford
BMW-Viktoria Werksvertretung
Amalienstraße 24 ⇔ 23401

Göhlmann Günther, AbtLtr, Reichenbachstr. 30
Göhmann Osk, PSchaffn, Rankestr. 18a
— Willi, Kraftf, Dammerstockstr. 15
Göhner Rob, Fahrradgesch, Passage 12 ⇔ 2 26 01 (Wohn: Weinbrennerstr. 74)
— Rob, Rentn, Yorckstr. 20
Göhrig Bened, TheatFris, Lameystr. 67
— Jos, HeizMont, KonstanzerStr. 5
— Otto Frdr, Rentn, AmZwinger 4
Göhring siehe auch Göring
— Alb, DiplIng, DurlacherAllee 87
— Frdr, Bauing, Sophienstr. 3
— Frdr, Buchh, Sophienstr. 181a
— Hrm, StudRat aD, Lebrechtstr. 12
— Karl, Filmvorführer, DurlacherAllee 28
— Karl, Kraftf, Steinstr. 27
— Loni, We, Weltzienstr. 1
— Otto, Rentn, Scheffelstr. 30 H
Göhringer Alois, Arb, Rudolfstr. 1
— Anna, We, RintheimerStr. 10
— Elfriede, We, Fasanenstr. 2
— Ernst, KonsSekr z Wv, Turmbergstr. 23 ⇔ 4 15 36
— Frdr, Schloss, Spitalstr. 16
— Gust, Rentn, Killisfeldstr. 8
— Hch sen, Ladeschaffn, GewannGrabenort
— Hch, Schlosser, Gewann Grabenort
— Hrm, BbAmtm, VictorGollanczStr. 8
— Karl, PolKomm, Yorckstr. 69
— Karl, Schloss, Rosenweg 35
— Luise, RegSekrniR, Weinbrennerstr. 66
— Luise, We, Dammerstockstr. 15 a
— Martha, Kontor, FriedrichWolffStr. 91
— Wlh, Stadtamtm, Kalliwodastr. 8
Goehrke FW, IndKfm, Bodenschleifbetr, Vorholzstr. 20 ⇔ 28245
Göhrung Karl, PolOInspiR, Amthausstr. 11
— Otto, PBetrWart, Glümerstr. 14
Goekus Johanna, We, BoeckhStr. 16a
Göll Berta, We, Hirschstr. 1
Göllner Sofie, Frau, Tulpenstr. 25
Göltz Ella, Frau, Zähringerstr. 86
— Wlh, Einleger, Scherrstr. 5
Göltzenlichter Frz, Rentn, Sophienstr. 250
Gölz Egon, VerwAng, Belchenstr. 39
— Hch, Rentn, BreiteStr. 111
— Rob, BetrLtr, Nordbeckenstr. 18a
Gölzenleuchter Gg, Maurer, SteiermärkerStr. 7
Gömmel Ad, Nachf, Rundf- u Fernseh-großhdlg, Kriegsstr. 184 u. Viktoriastr. 3-5 ⇔ 2 26 80
Gönner Frz, Rechtsanw, Guntherstr. 5-7 (Büro: KarlFriedrichStr. 1 ⇔ 24714
— Frz, Dr W Hillmer u Dr K Franke, RechtsanwBüro: KarlFriedrichStr. 1 ⇔ 24714, 24715
— Helm, Techn, BingerStr. 50
— Luise, We, KarlWilhelmStr. 26
— Willy, Kfm, Belchenstr. 5

A. Göpferich
Feinkost - Südfrüchte
Friedenstraße 2, Ecke Gartenstraße ⇔ 23173

Göpferich A, Kfm, KarlWilhelmStr. 9 ⇔ 25895
— Bernh, KfzMech, Humboldtstr. 31
— Frdr, Lagerverw, DurlacherAllee 8
— Hans, Arb, DurlacherAllee 8
— Horst, kfmAng, Schnetzlerstr. 4
— Karl, Arbeiter, GottesauerStr. 41
— Rigobert, Fernmeldemont, Gartenstr. 8
— Stef, RegOSekr, Draisstr. 6
— Wlt, Zimmerm, Litzenhardtstr. 72 H
Göpfert Charl, Sekrn, Reichenbachstr. 30
— Frz, Kfm, Essenweinstr. 37
— Wlh, Gasthaus Schwarzwaldstüble, Weinhdlg, SchwetzingerStr. 12 ⇔ 2 74 07
Göpfert Willi, Sand- u Kiesgrubenbetr, Jägerhausstr. 96 (Wohn: SchwetzingerStr. 17)
Göpfrich Anna, We, Rheinstr. 68
— Anne, We, Berckmüllerstr. 22
— Bruno, Vertr, HeilbronnerStr. 6
— Ed, RbInsp iR, FreiburgerStr. 29
— Egon, Packer, Reichenbachstr. 21
— Emil, BbOInsp, FreiburgerStr. 29
— Frieda, We, Kriegsstr. 200
— Heinz, Mechan, Lindenallee 7
— Herb, HeizIng, Treitschkestr. 1
— Hilda, Priv, Zähringerstr. 26
— Hugo, VerwInsp, Geibelstr. 11
— Joh, Rentn, Humboldtstr. 31
— Joh, Tierwärter, Hirschstr. 16
— Jos, BbInsp, WolfartsweirerStr. 24
— Klara, Frau, DurlacherStr. 72
— Rosa, We, EmilGöttStr. 17
— Wlh, Arb, Goethestr. 19
Göpper Art Gg, PFacharb, Damaschkestr. 26
— Gg, PInsp aD, Vorholzstr. 4
— Hans, BbInsp, Valentinstr. 30
— Karl, Rentn, Rappenwörtstr. 50
— Magd, Frau, Waldhornstr. 30
Göppert Hrm, Buchdr, Bismarckstr. 33 H
— Hildeg, Milchgesch, Uhlandstr. 35 ⇔ 5 34 03
— Jul, Kfm, Uhlandstr. 35
— Sus, We, DurlacherAllee 42
— Val, Priv, Uhlandstr. 35
Goerdes Joh, BetrAsst, Waldstr. 79
Göres Elisab, Frau, Karlstr. 93
Göretz Bernh, Buchh, Neckarstr. 49
Görg Frz, VerwAng, MarieAlexandraStr. 16
— Frida, We, Uhlandstr. 25
— Frdr, Lagerist, Körnerstr. 15
— Hrm, RgAsst aD, Herderstr. 13
— Irma, Frau, Schönfeldstr. 3
— Joh, DachdeckerM, Scheffelstr. 51 ⇔ 2 21 37
Goerg Frz, Dir iR, Klosestr. 28 ⇔ 3 03 87
Görger E, Gasth z Reichskanzler, Amalienstr. 17 ⇔ 24762
— Frz, Priv, Moltkestr. 135
— Hans, MetzgerM, Amalienstr. 17
— O, Feinkostgesch, Kaiserstr. 135, Fil: Kaiserstr. 101/3 ⇔ 25704
— Osk, Kfm, Moltkestr. 135
Görig Dr Alois, techn OrgLtr, Schumannstr. 2-4
— Ferd, SparkLtr, Falkenweg 70
Göring siehe auch Göhring
— Amalie, We, Steinstr. 27
— Anni, Krankenschw, Klopstockstr. 1
— Chr, We, KarlSchremppStr. 4
— Erika, LaborLtrn, Mathystr. 14-20
— Gg, HdlsVertr, Hauptstr. 71 ⇔ 27680
— Herb, kfmAng, Blumentorstr. 14
— Helene, Frau, Hauptstr. 71
— Johanna, We, Weidenweg 6
— Karl, Reisedir, Essenweinstr. 38
— Karl, Schrein, Nikolausstr. 5
— Ldw, VerwAng, Grillparzerstr. 13 ⇔ 5 15 53
— Meta, Buchhn, Kaiserstr. 215
— Wlh, FrisGesch u Fußpflege, Markgrafenstr. 25
— Wolfg, DiplPhys, Ritterstr. 31
— Wolfg, Feinmech, Charlottenstr. 30

BAUBEDARF KARLSRUHE i. B.
Baubedarf
Karlsruhe
Karlstraße 108/112
Fernruf * 28523
Fliesen-spezialgeschäft

BLB BADISCHE LANDESBIBLIOTHEK
Baden-Württemberg

DKW-Motorräder

DKW-LEEB
Karlsruhe, Amalienstr. 63/65
FERNRUF 26018

Goerke Rud, Rentner, Gebhardstr. 1
— Wrn, Arb, Schänzle 5
— Wilhelmine, We, Gebhardstr. 1
Görl Franziska, We, Rheinstr. 43a
— Jos, Rentn, Kaiserallee 29
Görlich Erich, ElMech, Herrenstr. 54
— Hans, MaschSchlosser, Hördtstr. 8
Goerlich Reinhold, Elng, Winterstr. 15
Görling Dr Rich, Ang, Hegaustr. 9
Görlitz Horst, Konstrukteur, Jollystr. 6
— Paul, Feinmech, Hertzstr. 154
Görner Ilse, Übersetzerin, Kriegsstr. 133
Goerner Berta, We, Karlstr. 57
— Elisab, Frau, Vorholzstr. 10
— Heinz, Bauing, Rappenwörtstr. 54
— Hrm, Rentner, Weinbrennerstr. 72
— Rosa, OPSekrn aD, Weinbrennerstr. 72
Görnert Kurt, Gürtler, Bodelschwinghstr. 23
Görnnert DrIng Fritz, IngBüro, EppingerStr. 18 ⇔ 27542
Görrissen Ad, Kunstmaler, DurlacherStr. 43 H
— Heinz, Friseur, Wilhelmstr. 44
Görschel Hdw, kfmAng, Steinstr. 23
Görth Jos, Rangierer, Scherrstr. 7a
— Mina, We, Scherrstr. 7a
Görtz Bruno, technBbOSekr, HeilbronnerStr. 14
— Erich, AbtLtr, Vorholzstr. 31
— Frz, Stereotypeur, Kronenstr. 19
Goertz Erich, Kranf, LudwigMarumStr. 42
Görtzen Elis, Frau, DurlacherStr. 68
Görzner Ad, Vertr, GeorgFriedrichStr. 18
— Amal, Frau, Kapellenstr. 58

Görzner Hermine, Damenhutsalon
Ludwig-Wilhelm-Str. 11,
Wohn.: Georg-Friedrich-Str. 18

Gös Frz, Schreiner, Werderstr. 70
Göschl Arthur, Ing, Dragonerstr. 8
Gösele Emil, KrimInsp, FranzAbtStr. 13
— Hdw, Frau, Wattstr. 2

KARLSRUHE DURLACH HEIM 1883 BAUMATERIALIEN

K. Gössel
K.G.
Baumaterialien u. Fliesenspezialgeschäft
Betonwerk
Marmorschleiferei
Kriegsstraße 97 a ⇔ ✶ 22313

Gössel Heinz, Vertr, Waldstr. 52 ⇔ 2 45 87
Goessner Fritz, HdlsVertr, Nokkstr. 7 ⇔ 2 47 01
Göster Alois, Kraftf, Steinstr. 4
Göth Ernst, Lackierer, MarieAlexandraStr. 13
— Joh, Schreiner, MannheimerStr. 47
— Josefine, We, MarieAlexandraStr. 13
Goethe Arno, Prok, BeiertheimerAllee 40
— Willy, kfmAng, Herrenstr. 3
Göthel Ella, Frau, Weinbrennerstr. 74
— Günter, Strumpfwirker, Weinbrennerstr. 74
— Otto, Rentner, Weinbrennerstr. 74
Goetheschule, Neusprachl u math-naturw. Gymn f Knab, Renckstr. 2 ⇔ ✶ 2 01 21
Göttche Karl, MaschSchloss, Zirkel 33a
— Ther, Frau, Moltkestr. 13
Göttel Aug, VAng, Vorholzstr. 31
— Frdr, Arb, GutMagnusStr. 5
— Dor, We, Kopernikusstr. 30
Göttig Konrad, MinRat, Grenadierstr. 3 ⇔ 2 15 19
Göttle Hans, MaschSchloss, Karlstr. 65
— Hilde, Schneidn, Wilhelmstr. 65
— Rolf, Diplng, Haid&NeuStr. 1
— Rolf, Student, Pfinzstr. 2
Göttlicher Thekla, We., Brückenstr. 26
Göettlinger Anna, Verk, Neckarstr. 56
Göttmann Emil, Dreh, Stösserstr. 14
— Hch, Bürogeh, Allmendstr. 33
— Mina, We, Lessingstr. 53
— Wlt, RgSekr, LangeStr. 77
Götz siehe auch Goetz
— Ad, Schuhm, Zähringerstr. 29
— Alb, Kalkulat, Sternbergstr. 7
— Alb, Rentn, Augartenstr. 19
— Alb, TelWerkM, Pfalzstr. 129
— Anna, We, Sternbergstr. 7
— Arth, Kfm, Weinbrennerstr. 57
— Arth sen, städtAng iR, Leibnizstr. 2 ⇔ 3 14 17
— Arth, StbSchaffn, Volzstr. 17
— Arth, technOTelInsp, KarlHoffmannStr. 3 ⇔ 3 23 76
— Arth, VerwAng, Tulpenstr. 32
— Aug, ElTechn, AlteKarlsruherStr. 22
— Aug, Maschinist, GewannHofäcker
— Auguste, Frau, Seboldstr. 7
— Benno, Linoleumleger, Luisenstr. 27
— Berta, We, Brahmsstr. 5
— Cäc, Frau, Marienstr. 67
— Clara, We, Klauprechtstr. 19
— Chr, technAng, Brückenstr. 3
— Dagob, technZeichner, Sybelstr. 18
— Edg, kfmAng, HeilbronnerStr. 29
— Elisab, We, Hirschäckerstr. 10
— Elisab, We, Luisenstr. 27
— Elise, We, Weinbrennerstr. 27
— Ella, We, Kaiserstr. 63
— Emma, We, Scheffelstr. 12
— Emilie, We, Meidingerstr. 11
— Emilie, We, Waldhornstr. 8
— Erna, Frau, Goethestr. 47
— Ernestine, We, Goethestr. 25
— Ernst, Maler, ForchheimerStr. 10
— Eug, BkKfm, Saarlandstr. 183
— Eug, Bohrer, Salmenstr. 14
— Eug, Rentn, RüppurrrerStr. 45
— Ewald, Bote, Boeckhstr. 21
— Frz, Kunstmal, Hirschstr. 51
— Frz, Schneid, Herderstr. 7
— Fritz, Diplng, Eisenlohrstr. 29
— Gg, Schrein, Hohenzollernstr. 41
— Gottl, Rentn, Wilhelmstr. 78
— Günther, JustAssess, Lameystr. 47
— Günther, städtArb, Bürgerstr. 15
— Gust, technAng, Gartenstr. 8
— Dr Hanns, Schriftst, Belfortstr. 4
— Hans, Kfm, Kaiserallee 107 ⇔ 5 18 31
— Hans, technAng, Hirtenweg 6
— Hdw, Frau, EmilGöttStr. 3
— Hch, BehAng, Marienstr. 78
Götz Hein, technAng, Funkerstr. 7
— Heinz, Bauing, Schillerstr. 21
— Heinz, technAng, Funkerstr. 7
— Hel, We, AuerStr. 13
— Helm, Lokf, WolfartsweiererStr. 22a
— Hrm, Gärtner, Waldstr. 37
— Hrm, Stadtamtm, Lortzingstr. 15 ⇔ 4 14 26
— Hilde, Hausgehn, Weltzienstr. 12
— Johs, HLehr, Rheinbergstr. 24
— Jos, Musiklehr, Sophienstr. 18
— Jos, Schuhgesch, Schützenstr. 44 ⇔ 2 48 47
— Jos, SparkAsst, Amalienstr. 46
— Karl, Diplng, ArchitBüro, Vinzentiusstr. 5 ⇔ 3 09 91
— Karl, Härter, Ostmarkstr. 62
— Karl, Kfm, Kaiserstr. 46
— Karl, MaschSchloss, Sternbergstr. 2
— Karl, OZugf, Neckarstr. 19
— Karl, PBetrAssist, Stephanienstr. 9
— Karl, RegBauinsp, Feldstr. 3
— Karl, Schuhhdlr, Ebertstr. 3
— Karl-Heinz, Kfm, Hirschäckerstr. 10
— Karol, We, Killisfeldstr. 33
— Kath, We, Frühlingstr. 1
— Klara, We, Eschenweg 13
— Klara, We, Sybelstr. 18
— Konr, MaschForm, Scheffelstr. 64
— Kreszentia, We, Hohenzollernstr. 19
— Kurt, Kfm, Boeckhstr. 16a
— Leodegar, Arbeiter, DurlacherStr. 105
— Leop, PolBeamt, Kanonierstr. 20
— Leop, Rentn, Lenzstr. 6
— Lothar, Diplng, Archit, Geranienstr. 24
— Ldw, Bauing, Ostendstr. 4
— Ldw, VerwAng, Winterstr. 22a
— Luise, BehAng, Weinbrennerstr. 27
— Luise, We, Marienstr. 49
— Marg, Frau, Markgrafenstr. 43
— Margot, kfmAng, Klosterweg 23
— Marie, We, Weinbrennerstr. 62
— Mina, We, Rudolfstr. 2
— Osk, MaschM, Lessingstr. 53
— Osk, StbSchaffn, Sternbergstr. 7
— Otto, Krankenpfleger, Veilchenstr. 20
— Otto, Metallschleifer, Waldhornstr. 43
— Otto, Rentn, DurlacherStr. 59
— Otto, StbSchaffn, Hengstplatz 3
— Paul, Mech, Gartenstr. 66
— Dr Paul, OStudRat aD, Boeckhstr. 12
— Paul, RegOInsp iR, Adlerstr. 55
— Ph, Rentn, WolfartsweiererStr.7 Bau 11
— Reinhard, Feinmech, Westmarkstr. 20
— Roger, Einkaufsltr, Sperberweg 6 ⇔ 3 02 10
— Rolf, PFacharb, Neckarstr. 11
— Rolf, technAng, KarlsruherStr. 27
— Rosa, We, RintheimerStr. 9
— Rudi, Elektriker, DurlacherStr. 20
— Sofie, Frau, Klopstockstr. 6
— Wrn, Teilhaber, Vorholzstr. 11
— Wlt, Maler, Kaiserallee 17a
— Wlh, Dir iR, Kornblumenstr. 3
— Wlh, Heizer, Mainstr. 4
— Wlh, Rentn, Marienstr. 49
— Wlh, Sanitäter, Amalienstr. 79
Goetz Emil, BauM, Murgstr. 16
— Frz, Kfm, Weinbrennerstr. 56
— Frdr, GrundstMakl, Erbprinzenstr. 35 ⇔ 24455
— Gertr, We, Bachstr. 71
— Lisbeth, Landesfürsorg, Bachstr. 71

MATHÄUS VOGEL
HIRSCHSTRASSE 44
Ruf: Sammel-Nr. 22411

AUTOVERMIETUNG mit Fahrer
Stadt-, Fern-, Hochzeit- u. Beerdigungsfahrten
mit 180er bis 300er Mercedes

BLB BADISCHE LANDESBIBLIOTHEK
Baden-Württemberg

Gebr. Kolb *Laden-Einrichtungen* Gegr. 1872
Bachstr. 43 *Innenausbau* Fernruf 52221/22

Goetze Emil, Autoelektr, Enzstr. 30 (Werkst: GeorgFriedrichStr. 3 ⇔ 2 10 09)
— Frieda, Frau, RastatterStr. 84
— Hana, Frau, AmStadtgarten 9
— Regina, Sängerin, Gartenstr. 3a
— Wlt, Kfm, Bahnhofstr. 40
— Wlt, Korrepetitor, Gartenstr. 3a
Götzelmann Otto, DiplIng, Neuensteinstr. 6
— Wlh, Bonbonkocher, Reinmuthstr. 11
Götzinger Ad, Kfm, Rheinstr. 6
— Anni, We, Bunsenstr. 4
— Helm, kfmAng, GrötzingerStr. 8
— Maria, We, Laubenweg 32
— Paul, MaschSchloss, DurmersheimerStr. 81a
— Rich, Pack, MörscherStr. 1
Götzmann Anna, We, BeiertheimerAllee 60
— Cornelius, OSchaffner, BadenerStr. 33
— Eug, Kanzleigeh, Geranienstr. 4
— Frieda, Fürsorgn, ReinholdFrankStr. 70
— Gertr, StudRätin, ReinholdFrankStr. 70
— Hdw, BkAng, BeiertheimerAllee 60
— Marie, Frau, EmilGöttStr. 15
— Max, Rentner, Brahmsstr. 1
— Max, StadtverwRat iR, Welfenstr. 6
— Rosa, We, Geranienstr. 4
— Wlh, StudRat, Dammerstockstr. 21
Götzy Jul, Elektr, Cäciliastr. 1
Goffloo Karl, Monteur, HeilbronnerStr. 37
Gog Karol, We, Karlstr. 138
Gogel Albert, MalerM, HansThomaStr. 5 ⇔ 2 11 55

Emil Gogel
Malermeister
Sophienstraße 32 ⇔ 27308

— Eug, Malergesch, HansThomaStr. 5 ⇔ 2 11 55
— Hans, Funkregisseur, Guntherstr. 3
Gogelmann Dor, Frau, Pfinztalstr. 92
Goger Ida, We, Putlitzstr. 14

Goggomobil
Autohaus Hertenstein, Kaiserallee 58 ⇔ 51130/31

Gogola Ldw, Malergesch, Luisenstr. 69 H ⇔ 2 75 67 (Werkst: Schützenstr. 22)
Gogröf Dr Gerh, Apotheker, Leopoldstr. 10
Gohla Karl, Maurer, Fremersbergweg 29
— Osk, Melker, Lamprechtshof,
Gohlke Emil, SpkOSekr iR, Rudolfstr. 12 ⇔ 2 15 44
— Max, Schlosser, Pfinztalstr. 57
Gohm Edm, Dreher, Bleichstr. 10
— Frz, Berufsschullehrer, Lebrechtstr. 44
— Frdr, Sekr, SchwetzingerStr. 39
— Luise, We, Bleichstr. 10
Gohmann Hch, PolBeamter, Lessingstr. 18
Gohr Gisela, We, Amalienstr. 22
Goike Käthe, We, Humboldtstr. 28
Goio Jul, Eisdiele, Rebenstr. 2 Wohn: Rebenstr. 1
Golchert Berta, We, Winterstr. 34
Gold Anton, Kranführer, BingerStr. 7
— Edm, Verw, Rittnerthof
— Frz, Elektriker, Kaiserstr. 41
— Frz, WerkM, Lachnerstr. 13
— Stefan, Rentn, BingerStr. 7

Gold-Star-Oelfeuerungen
siehe Oelbrenner-Import
Lammstraße 10 ⇔ 24611

Golda Frz, HSchneiderei, Jollystr. 51-53
Goldammer Erich, Mech, AugustBebelstr. 49
— Hertha, We, Posseltstr. 6 ⇔ 42283
Goldberger Gertr, We, Albtalstr. 21
— Manfr, Feuerwehrmann, Ritterstr. 21
Golde Fritz, PInsp aD, Lachnerstr. 31
— Kurt, Ang, DurmersheimerStr. 56
Goldenbogen Willi, KfzMech, Winterstr. 17
Golder Aurelia, We, DanzigerStr. 6a
— Hdw, StudRätin, DanzigerStr. 6a
— Mina, We, Westmarkstr. 49
Goldmann Alfr, Install, Gartenstr. 62
— Helm, Kfm, Rheinstr. 2
— Paul, Rentner, Hübschstr. 30

GOLD PFEIL
Lederwaren
Koffer
Reiseartikel
Theodor Krumm GmbH.
Kaiserstraße 104, Ecke Herrenstr. ⇔ 28064

Goldschmidt Ad, Dreh, Brunnenhausstr. 2
— Ad, Hobler, BadenerStr. 33
— Alb, Werkzeugm, GrötzingerStr. 54a
— Aug, Bauarb, Ochsentorstr. 8
— Aug, Mietwaschküche, Pfinzstr. 78
— Aug, Milchhdlg, GrazerStr. 19
— Aug, Schloss, Christofstr. 1
— Dr Berth, VerwAng, Kniebisstr. 26
— Christine, We, Werderstr. 64
— Elise, Frau, GrötzingerStr. 30
— Emil, StbOWagf, Amalienstr. 34
— Erich, kfmAng, Hengstplatz 3
— Franziska, We, Jollystr. 13
— Frdr, Blechnerei, Körnerstr. 37 ⇔ 2 15 10
— Frdr jun, Blechnerei u Install, Tullastr. 42 ⇔ 27794
— Frdr, Rentn, Mittelstr. 1
— Frdr, VerwInsp, Hirtenweg 16
— Fritz, städtArb, An der Stadtmauer 25
— Gg, Kraftf, DaxlanderStr. 52
— Gertr, Lebensm, Bienleinstorstr. 28
— Gust, Schloss, Moningerstr. 8
— Hch, Dekorat, Ochsentorstr. 8
— Hch, Heizer, Sophienstr. 117
— Hel, DSchneid, Reichenbachstr. 7
— Herb, Blechn u Install, Draisstr. 7a
— Hrm, Rentner, BadenerStr. 21
— Hrm, VerwInsp, Staudingerstr. 6
— Hub, OGärtn, Vokkenaustr. 51
— Karl, Arb, Amalienstr. 61
— Karl, HausM, Sophienstr. 14
— Karol, We, Jägerstr. 60
— Marie, We, Strählerweg 12
— Mathilde, VerwSekrn, Hirtenweg 16
— Philippine, Frau, Kelterstr. 12
Goldschmidt Rich, Schloss, An der Stadtmauer 9
— Rosa, We, Tullastr. 42
— Rudi, ElInst., An der Stadtmauer 9
— Rud, RegDir, Hübschstr. 19 ⇔ 5 36 86
— Sgfr, Bauschlosser, Spitalstr. 10
— Wlt, Automech, Krämerstr. 42a
— Wlt, KapellM, Klauprechtstr. 54
— Wlh, Maurer, Kleinbachstr. 18
Goldschmit Dr Berth, VerwAng, Kniebisstr. 26
— Irmgard, Wirtschafterin, Diakonissenstr. 17
— Wrn, OReg- u Baurat, Ltr d Zweigst Karlsruhe d Landesgewerbeamts Baden-Württemberg Holderweg 16 ⇔ 30388
Goldstein Frz, Ang, Baumeisterstr. 15
— Gg, Maler, Zunftstr. 4
Goldt Hrm, ElMech, Hölderlinstr. 3
— Marg, DSchneiderei, Hölderlinstr. 3
Golembski Jos, Kraftf, Albtalstr. 19
Goletz Gertr, KrkSchwester, Luisenstr. 95
Goll & Nord, ElGroßhdlg, RüppurrerStr. 104 ⇔ 30458
Goll Balth, OSchaffn iR, KärntnerStr. 18 f
— Elisab, GesundhPflegn. GrafEbersteinStr. 41
— Emil, Bäckerei, Haizingerstr. 9 ⇔ 2 71 92, Fil: Kaiserstr. 49
— Ernst, BetrPrüfer, Bernhardstr. 8
— Ernst, OSekr, Wilhelmstr. 64

Ernst Goll
Rolladenbau, Sonnenschutz, Schreinerei
Leopoldstraße 36 u. 39 ⇔ 27753

— Käthe, Geschfn, Nebeniusstr. 31 ⇔ 3 16 98
— Karl, VKfm, Nebeniusstr. 37
— Karol, We, Leopoldstr. 39
— Ldw, ElInstallationen, KärntnerStr. 18 f ⇔ 4 20 08
— Rich, Mech, Ostmarkstr. 68
Golla Osk, Pförtner, Lessingstr. 1a
— Theresia, Postkartengroßhdlg, Lessingstr. 1a ⇔ 23641
Gollan Elfr, Frau, Marktstr. 2a
Golle Kurt, Buchh, Lissenstr. 7
Golling Ad, StbSchaffn, Jollystr. 43

Friedrich Golling & Co.
Vollautomatische Ölbrenner
Blechnerei - Sanitäre Anlagen
Gas- und Wasserversorgung
Hardtstraße 39a ⇔ 51180

— Fritz, MaschIng, Hardtstr. 39a
— Heinz, Kraftf, Zähringerstr. 64
— Mina, Rentnerin, Gartenstr. 62
— Ther, Frau, RüppurrerStr. 20
— Rud, BkAng aD, Löwenstr. 24
Gollinger Kurt, kfmAng, Zietenstr. 85
— Maria, Frau, Hirschstr. 90

Gollmer Wolfgang
Polster- u. Dekorationsgesch., Steinstr. 31 ⇔ 25054
Wohnung: FriedrichWolffStr. 2

Gollnau Horst, Arb, Schwanenstr. 36

Wilhelm Müller General-Vertretungen
BÜRO-EINRICHTUNGEN **Büromaschinen**
Karlstraße 34 Fernruf 27080

BLB BADISCHE LANDESBIBLIOTHEK
Baden-Württemberg

MONINGER BIER
anerkannt hervorragend

J. Gollnow u. Sohn
Stahl-, Hoch- und Brückenbau
Kran- u. Behälterbau
Filigran-Stahlleichtbau
Eisengroßhandel
Khe-Rheinhafen, Hansastr. 7-9 ⇔ 51931-34

Gollnow Inge, We, Wolfweg 1 ⇔ 4 19 19
Golly Paul, OZugf iR, StuttgarterStr. 3
Golser Oskar, Ang, Südendstr. 34
Golz Frz, BehAng, Gartenstr. 15
Golzen Elisab, We, Gabelsbergerstr. 9 ⇔ 5 26 07
Gombert Edgar, BkKfm, Moltkestr. 19
Gomer Frieda, Frau, Haid&NeuStr. 58a
Gommert Dieter, Oberleutnant, Reichenbachstr. 21
Gomulski Max, OZugf, Augartenstr. 2
Gondorf F & W, Möbelgesch, Hebelstr. 13 ⇔ 2 60 89
Gondorf Elfr, We, Schönfeldstr. 6
— Frz, Rentn, AugustDürrStr. 7
— Lydia, Frau, Haid&NeuStr. 80
— Wlt, Kfm, Möbelhdlr, AugustDürrStr. 9
Gondrum Franziska, We, Kriegsstr. 284
Gonschorek Fritz, Kfm, SüßwGroßhdlg, Litzenhardtstr. 76 ⇔ 32488
Gonsior Gg, Ang, Haselweg 15
Gontard Dor v, We, Hegaustr. 16
Goos Alfons, VerwInsp, Friedenstr. 24
— Alfr, Kantinier, Grenadierstr. 1 ⇔ 2 87 06
— Alfr, PolBeamt, Schirmerstr. 2
— Art, Lokf, Brühlstr. 3
— Berth, Archit, Alter Graben 13
— Elisab, Klavierlehrn, JohannStraußStr. 7
— Erika, Frau, DurlacherStr. 89
— Ernst, ElMont, RintheimerStr. 3
— Frdr, BetrM, Augartenstr. 54
— Gertrud, Konzertsängn, Sophienstr. 58
— Gottlieb, Ang, Wasgaustr. 8
— Herb, Kfm, Resedenweg 104
— Hrm, Ang, Leopoldstr. 39
— Jos, Rentn, AlterGraben 13
— Irma, Frau, AugustBebelStr. 62
— Karl jr, ElMont, BadenerStr. 40
— Karl sen, Rentn, BadenerStr. 40
— Kurt, Kantinier, Raiherwiesenstr. 5 ⇔ 4 24 58
— Ldw, Geschf, Erbprinzenstr. 21
— Ldw, Rentn, Zunftstr. 12
— Manfred, Schlosser, Ostmarkstr. 72
— Otto, Kraftf, HeilbronnerStr. 8
— Otto, Lageraufs, Glümerstr. 14
— Paula, We, Resedenweg 104
— Reinh, Dreher, Westmarkstr. 40
— Rosa, Frau, Bienleinstorstr. 13
— Rud, Rentn, Roonstr. 28
— Th, Arb, MemelerStr. 8
— Wlt, Pfarrer, Dürrbachstr. 18
Gooss, Möbelgeschäft, Markgrafenstr. 41 ⇔ 2 13 58
Goossens Hans, Mal u Graph, Kriegsstr. 82 ⇔ 2 03 86
Goppelt Herta, Apothn, GeorgFriedrichStr. 32
— Marianne, We, GeorgFriedrichStr. 32
Gor-Nagy Elisab, We, AugustDürrStr. 2
Goral Norb, technZeichner, Schützenstr. 62
Goralski Berta, We, Kriegsstr. 126
— Irmg, Frau, Kriegsstr. 126
Gordon Rud, Arb, Fremersbergweg 30
Gorenflo Alb, Amtsgeh iR, Schänzle 19
— Emma, We, Putlitzstr. 26
— Erich, Chemotechn, Moningerstr. 1
— Frieda, Frau, Humboldtstr. 6
— Frdr, Kfm, EttlingerStr. 18
— Frdr, VBeamt, Kriegsstr. 5c

Hella Gorenflo
Großhandlung f. Kfz.-Zubehör u. Industriebedarf
Wolfartsweierer Straße 3F ⇔ 22396

— Hilda, JustAsstn, Weinbrennerstr. 7a
— Hugo, Kraftf, Amthausstr. 23
— Karl, Arb, KarlsruherStr. 54
— Kurt, Buchh, An der Bahn 8
— Lina, KrkSchwester, Boeckhstr. 23
— Max, Rentner, Jägerhausstr. 62
— Otto, Kioskbes, Ruschgraben 41
— Rich, BbElektriker, RüppurrerStr. 71a
— Rich, Rentn, Wattkopfstr. 81
— Rich, StellwM aD, Marienstr. 51
— Wlt, Schloss, Jägerhausstr. 62
— Wrn, kfmAng, Itzsteinstr. 10
— Wrn, Kfm, WolfartsweiererStr. 3 ⇔ 2 23 96
Gorenflos Dr W, pr homöopath Arzt u Zahnarzt, Kaiserstr. 89 ⇔ 22846 (Wohn: Kronenstr. 44)
Gorgas Charlotte, We, Jollystr. 8
— Herb, JustAsst, Gluckstr. 4
Gorges Alf, Bauschloss, Salmenstr. 27
— Willi, Maschinist, Geibelstr. 19
Gorgs Dr. Dr. Ekkehart, Zahnarzt, Sprechzeit: v. 9—12 u. 15—18 Uhr, außer Mittw. u. Samst. nachm., Kriegsstr. 150 ⇔ 25421 *
Gorgula Helm, ElInstall, Kronenstr. 37-39
Gorille Karl, Ang, Körnerstr. 11
Gorisch Hdw, We, Reinmuthstr. 4
Goriwoda Jos, BehAng, Wilhelmstr. 75
Gorka Hans-Dietrich, DiplIng, GottesauerStr. 12
Gorlitt Klaus, kfmAng, HeilbronnerStr. 20
Gormann Jutta, Frau, Gabelsbergerstr. 17
Gorn Paul, Ing, Hübschstr. 23
Gornowski Berta, Frau, Rheinstr. 22
Gorny Wlh, Schrankenw, Dammerstockweg 23
Goronzy Henriette, We, Sophienstr. 213
Gorra P. W., MalerM, Kronenstr. 17a ⇔ 2 77 88 (Werkst: Markgrafenstr. 26)
Gorski Ella, We, Kriegsstr. 47a
— Marg, Sekrn, MainzerStr. 6
Gort Karl, WerkzSchloss, Hertzstr. 15
Goß Kurt, KrimBeamt, Sophienstr. 116
— Willy, Install, Stephanienstr. 9
Gossaint Gerh, kfmAng, HeilbronnerStr. 5
Gossenberger Anna, Schneidn, Klauprechtstr. 23 H
— Elis, Frau, Adlerstr. 32 H
— Emma, We, Welfenstr. 10
— Erich, Barmixer, Volzstr. 11
— Hrm, Rentn, Reichardtstr. 1
— Karl, Rentn, Bachstr. 56
— Lia, kfmAng, Gebhardstr. 56
Gossens Sophie, We, Marienstr. 51
Gosser Anni, Frau, Markgrafenstr. 4
Gosses Heinz, VerwBeamt, Treitschkestr.10
Goßmann Wilma, We, FelixMottlStr. 24
Gostynski Detlev, HdlsVertr, Leopoldstr.2a
Goszein Anna, Frau, Scherrstr. 13
Gote Hannelore, Frau, Schillerstr. 37
Goth Aug, Laborant iR, Bernhardstr. 11/13
— Aug, Radiotechn, StuttgarterStr. 7
— Frdr, Verkäufer, NeureuterStr. 23a
— Maria, Schwester-Oberin, Bernhardstr. 11-13
— Max, Arb, Kaiserallee 57

Gothaer Allgemeine Versicherung A.G.
Generalagenturen:
Dr. Franz Müller, Welfenstraße 16
⇔ 32065 Pk 3202
Willy Kull, Beiertheimer Allee 5
⇔ 27833 Pk 13623

Gothaer Feuer
Versicherungsbank auf Gegenseitigkeit
Gothaer Transport-
und Rückversicherung AG.
Bezirksdirektor: F. Bickel
Redtenbacherstr. 9 ⇔ * 23615 Pk 2438

Gothaer Lebensversicherung a.G.
Gegr. 1827
Hauptgeschäftsstelle:
Dr. Franz Müller, Bezirksdirektor
Welfenstr. 16 ⇔ 32065 Pk 3202
Hauptgeschäftsstelle:
Willy Kull, Bez.Dir., Beiertheimer Allee 5 ⇔ 27833 Pk 13623

Gothmann Karolina, We, Haselweg 27
Gotsmann Wlt, VerwAng, Ebertstr. 20
Gotta Egon, HdlsBevollm, Ebertstr. 15 ⇔ 3 04 71
Gottfried Erich, Arb, LothringerStr. 1
— Frieda, We, HeilbronnerStr. 37
— Jak, Rentn, Marienstr. 53
Gottke Jak, Arb, AugustBebelStr. 51
Gottlieb Hans, OPInsp iR, RüppurrerStr. 90a
Gottmann Aug, Ang, Neckarstr. 18
— Aug, OIng, Marienstr. 52 ⇔ 2 02 37
— Dela, We, Dahlienweg 6
— Günter, Zollinsp, Tullastr. 50
— Hch, Dreher, DurlacherAllee 53
— Hildeg, Frau, Bienleinstorstr. 34
— Hugo, FernmTechn, MarieAlexandraStr. 5
— Karl, ElInstall, Haselweg 27
— Karl, HLehr aD, Sperberweg 37
— Kilian Max, OZollSekr, Tullastr. 50

Wilhelm Gottmann
Schneidermeister, Herren- u. Damen-Maßgeschäft
Bienleinstorstraße 34

BAUGELD zu 4½% und hohe Steuerersparnis oder jährl. 25 bis 35% Wohnungsbau-Prämie. Guthabenzins 2½%
BADENIA BAUSPARKASSE KARLSRUHE 25 JAHRE
TELEFON 27318

BLB BADISCHE LANDESBIBLIOTHEK
Baden-Württemberg

Karlsruher Eisen- und Stahlhandel G.m.b.H.
Stab- u. Formeisen - Universaleisen - Spezialprofile - Qualitätsstabstahl - Blankmaterial - Schmiedematerial
Qualitätsfeinbleche - verzinkte Bleche - Mittel- und Grobbleche, sowie Stahlbleche in sämtlichen Güten,
Formaten und Stärken - Gas- und Geländerrohre - rohe schwarze Schrauben - Unterlegscheiben und Federringe
KARLSRUHE Fautenbruchstraße 49/51 Ruf Sammel-Nr. 3 14 87
Fernschreiber: Nr.: 0782 763 esta karlsruhe

Gotto Alfr, Lebensm, DurmersheimerStr. 13
Gottschalk Agnes, We, Feldbergstr. 15
— Alfr, Landw, Gewann Burgau
— Bernh, JustOInsp, MarieAlexandraStr. 49
— Franziska, Fürsorgerin, Südendstr. 37
— Gg, Arbeiter, Sophienstr. 148
— Gg, MaschSchreiner, Uhlandstr. 23
— Gust, PBetrAsst, Wilhelmstr. 81
— Horst, Lehrer, HambacherStr. 16
— Marg, We, Hirschstr. 75
— Rich, Bekleidungshaus, Rheinstr. 5-7 ⇨ 51389
— Rud, MaschSchrein, Gartenstr. 64
Gottschalt Helm, Kraftf, Augartenstr. 95
Gottschlich Rud, Ing, Schlesierstr. 23
Gottselig Johanna, We, Amalienstr. 51
Gottstein Herb, DiplIng, Steubenstr. 12
— Max, FinOInsp iR, Lissenstr. 17
— Paul, SchlossM, HeilbronnerStr. 22
— Rud, kfmAng, Lissenstr. 17
— Wlh, WerkM, Raiherwiesenstr. 10
Gottwald Alois, Rentn, GrötzingerStr. 50a
— Christl, Frau, Moltkestr. 137
— Edgar, BehAng, Schlachthausstr. 10 A
— Filomena, Priv, BadenerStr. 33
— Wlh, Vertr, Stephanienstr. 7
Gotz Albin, Maler, Sophienstr. 157
Gotzmann Gerh, BehAng, Frühlingstr. 7
Gotzy Jul, ElMont, Gebhardstr. 37
Gouget René, Kraftf, GustavSpechtStr. 1
Goy Horst, Ang, AlterGraben 8
Goyert Olga, We, Pfinztalstr. 81 ⇨ 4 21 61
Grab Auguste, We, Westmarkstr. 61
— Eug, Rentn, Vogesenstr. 37
— Frz, Rentn, Enzstr. 35
— Frdr, Hdlr, DaxlanderStr. 141
— Hans, DiplIng, HansSachsStr. 9-11 ⇨ 5 35 98
— Hrm, Rentn, DurlacherAllee 26
— Jos, HdlsVertr, Weinbrennerstr. 31 ⇨ 5 31 14
— Karl, BbOInsp, RüppurrerStr. 53
— Karl, RegInsp, Feldstr. 3
— Konr, Kurz-, Weiß- u Wollw, Werderstr. 47 (Wohn: WolfartsweiererStr. 12)
— Maria, StSekrn, Wichernstr. 4
— Maria, We, Kalliwodastr. 6
— Martha, kfmAng, Ostendstr. 3
— Mathilde, We, Belfortstr. 19
— Thekla, Büglerin, Kalliwodastr. 8
— Wlh, RegInsp, Silcherstr. 20
— Wlh, Schloss, Turnerstr. 7
— Wlfg, PAng, Buschwiesenweg 1
Grabenhorst Irene, Frau, AugustBebelStr. 46
— Willi, Reisemont, Viktoriastr. 1
Grabenstätter Emil, Holzhdlg, Blumentorstr. 34 (Wohn: Bleichstr. 11) ⇨ 4 17 15
— Rud, Kraftf, Kelterstr. 38
Graber KG, Herdzentrale, Kaiserstr. 125, ⇨ 2 43 23
— Karl, Kfm, Kaiserstr. 125
— Maria, Frau, Kaiserstr. 38
— Rudi, BbBeamter, RüppurrerStr. 69
Grabert Wlh, KMusik iR, Kriegsstr. 270
Grabka Bruno, Musiker, Brahmsstr. 5
— Ew, Kraftf, Jollystr. 25
Grabletz Egon, Arbeiter, Sandweg 25
Grabnitzki Fritz, ElIng, Kesselbergweg 12
Grabow Frieda, We, Schänzle 23
— Kaj, Zahnarzt, Karlstr. 2 ⇨ 2 24 43
Grabowicz Emma, We, Taubenstr. 46
— Martha, We, Rappenwörtstr. 30
Grabowski Marg, We, KarlsruherStr. 39
— Ursula, DirSekrn, KarlsruherStr. 39
Grabsch Luise, Frau, NeueAnlageStr. 36
Grach Elsa, We, Sophienstr. 136
Gradl Jos, Schrein, Waldhornstr. 62
— Rosina, We, Litzenhardtstr. 24
Gradolato Alwin, Feinmech, Frohngärtenweg 7
Gradowicz Gregor, kfmAng, HeilbronnerStr. 35
Graebener Karl Wlh, Geschf, Gebhardstr. 25
— Otto, Fbrkt, Mozartstr. 3 ⇨ 2 48 55
— Wilhelmine, We, Gebhardstr. 25
Gräber Ad, Arb, Pfinztalstr. 47
— Ad, Mechan, Zähringerstr. 8
— Ant, Arb, HeilbronnerStr. 27
— Bernh, sen, Landw, Nuitsstr. 1 ⇨ 51007
— Bernh, Kraftf, Baumeisterstr. 30
— Christine, We, Stösserstr. 10
— Else, We, AmStadtgarten 9
— Frzka, Büroleiterin, Amalienstr. 28
— Frieda, We, Kirschstr. 19
— Hans, kfmAng, Schauinslandstr. 31
— Hrm, Schuhgesch, KarlFriedrichStr. 26 ⇨ 2 32 65 (Wohn: Gellertstr. 28)
— Karl, ElIng, Heimgartenweg 5
— Karl jun, KfzHandw, Schauinslandstr.31
— Karl sen, Rentn, Schauinslandstr. 31
— Marg, We, RüppurrerStr. 16
— Marie, We, Bürgerstr. 19
— Marie, We, Isoldestr. 1
— Osw, Arb, Amalienbadstr. 9
— Otto, PSchaffner, Humboldtstr. 25
— Rolf, Autoblechner, Volzstr. 3
— Rud, Autovermiet, Yorckstr. 14 ⇨ 5 32 59
— Rud, KfzHandw, Staudingerstr. 5
— Wlt, kfmAng, Gartenstr. 34
— Wolfg, ElInstall, Karlstr. 63-65
Gräbner Alfr, PolOInsp aD, Zirkel 5
— Hans, Schmied, Lachnerstr. 3
Gräf Dr Anne, Ärztin, Rheingoldstr. 7
— Hilda, We, Pfinzstr. 66
Gräf Dr Jochen, Facharzt f Lungenkrankh, Nördliche Hildapromenade 6 ⇨ 2 51 52 Sprechst: 16-18 Uhr und nach Vereinbarung Wohn: Rheingoldstr. 7 ⇨ 25152 *
— Marg, We, Millöckerstr. 3
— Rud, Landgerichtsdir, ReinholdFrankStr. 69
— Dr Wlt, Rechtsanw, Kaiserstr. 163 ⇨ 2 81 86 (Wohn: GrafEbersteinStr. 87 ⇨ 3 15 87)
Graef Gertr, We, Weinbrennerstr. 42
— Hans, akadBildh u Maler, Markgrafenstr. 33 H (Wohn: Fronstr. 6)
Gräfe Alb, Verlagsang, Gellertstr. 19
— Rud, Arb, Bürklinstr. 11
Gräfenhahn Karl, PInsp, Treitschkestr. 5
— Nik, VerwAng, Vorholzstr. 30
Gräfenstein Alb, PKraftf, Brauerstr. 33
Gräff Armin, Kunsthdlg, Kaiserstr. 201 ⇨ 24458
— Elisab, Frau, Dragonerstr. 4-6
— Helene, We, Eisenlohrstr. 1
— Johanna, We, Dragonerstr. 4/6
— Mathilde, We, Jahnstr. 24
— Wlt, Kunsthdlr, Leibnizstr. 2
Gräfner Hdw, Schauspiel, DanzigerStr. 1
Grän Alois, VerwGerRat, Morgenstr. 34
Gränacher Frz, OLehr, Gellertstr. 22
Gräser Arth, Rentn, Kaiserallee 95a
— Hrm, Arb, Melanchthonstr. 3
— Käthe, We, Melanchthonstr. 3
Grässl Geschw (Marie, Berta, Emilie), Steubenstr. 2
Gräßer Ant, Packer, Schützenstr. 45
— Arth, StbOSchaffn, WolfartsweiererStr. 10
— Aug, Lederarb, AuerStr. 8
— Elsa, Frau, Waldhornstr. 17
— Frz, Hilfsarb, Klauprechtstr. 30
— Herb, Kfm, KarlHoffmannStr. 1
— Jos, Brunnenb, HermannKöhlStr. 13
— Jos, Zitherunterricht, Körnerstr. 31
— Martin, PFacharb, Weglangstr. 6
— Mechth, We, KarlHoffmannStr. 1
— Osk, PBeamter, Kornweg 5
— Paula, We, Gebhardstr. 62
— Rich, FriseurM, KarlHoffmannStr. 1
— Rud, BbOSekr, MarieAlexandraStr. 16
— Rud, PInsp, Lauterbergstr. 9
— Wrn, Revisor, Adlerstr. 64
Graesser Erna-Brig, Sängn, Neckarstr. 53 ⇨ 3 08 58
Gräßlin Gg, RegBauamtm iR, Hauptstr. 124
Gräther Emilie, We, BadenerStr. 21
Grätz Gg, ZimmerM, Neuensteinstr. 23
Graetz Lina, We, Weltzienstr. 21
— Martha, Frau, Goethestr. 27
Gräupner Elsa, Frau, Kaiserallee 71
Graf Ad, Dreh, Krokusweg 45
— Ad, Rentn, Irisweg 13
— Agn, Frau, Gartenstr. 58
— Alfr, BkAng, Werderstr. 98-100
— Alfr, Blechn u Install, Jägerhausstr. 83
— Alfr, Uhrmacher, Roonstr. 10
— Anna, Priv, Vorholzstr. 21 ⇨ 2 34 98
— Anna, We, Häusserstr. 8
— Anna, We, ImGrün 10
— Anna, We, Resedenweg 81
— Antonia, Frau, Luisenstr. 77
— Ant, Rentner, Nuitsstr. 18
— Arth, DiplIng, Viktoriastr. 17 ⇨ 25317
— Art, Kunstmal, Bismarckstr. 49
— Astrid Frau, EggensteinerStr. 14
— Aug, Lichtdruckpräp, Im Grün 10
— Aug, Maler, Litzenhardtstr. 64
— Aug, RbSchaffn aD, Cäciliastr. 26
— Aug, Schlosser, TirolerStr. 9
— Barbara, Oberin, Peter u PaulPlatz 5
— Barbara, We, DurlacherAllee 35
— Barbara, We, Litzenhardtstr. 88
— Chr, ORöster, RastatterStr. 145
— Chrph, Rentn, RastatterStr. 88
— Elisabeth, Frau, Ritterstr. 23
— Elisabeth, We, Kaiserallee 107
— Elise, Beiköchin, Allmendstr. 35
— Emil, kfmAng, Amalienbadstr. 23
— Emil, Schrein, Kastenwörtstr. 18
— Emilie, We, Sophienstr. 27-29
— Emmy, We, Uhlandstr. 38
— Erich, technZeichn, Blumenstr. 21
— Erich, technZeichner, Lamprechtstr. 15

Ladeneinrichtungen Spiegelbeleganstalt Autoglaserei Glasschleiferei mit Sandstrahlgebläse **Joh. Rüger** Schützenstr. 57 Fernruf 24264

BLB BADISCHE LANDESBIBLIOTHEK Baden-Württemberg

Plagt Dich ein Tier ..... Ruf 3 -1-2-3-4
A. Springer, Ettlinger Straße 51 Haushygiene

Graf Erika, Frau, Schützenstr. 57
— Erika, Fußpflegerin, AugustDürrStr. 6 ⇔ 24851
— Erika, We, Forlenweg 7
— Erika, We, Resedenweg 22
— Ernst, Bahnbeamter, Moltkestr. 127
— Erw, ElInstall, BadenerStr. 8
— Erw, Feinmech, Kieselweg 7
— Frz, Ing, Liebigstr. 3
— Frz, Kraftf, Lameystr. 59
— Frieda, Frau, CarlWeysserStr. 3
— Frieda, We, Lenzstr. 5
— Frdr, BbArb, Asternweg 28
— Frdr, Musiker, Mainstr. 16
— Frdr, OLokf, BreiteStr. 76
— Frdr, PBeamt, KarlWilhelmStr. 11
— Fritz, PSekr, Primelweg 8
— Gertr, We, Leibnizstr. 1
— Gertr, We, Wiesenstr. 15
— Gotthold, VerwAng, Grabenstr. 6

Graf Gustav, Herren- u. Damenschneiderei Steubenstraße 12

— Hanna, Frau, Schillerstr. 45
— Hans, Lehramtsassessor, Weinbrennerstr. 81 ⇔ 5 34 45
— Hdw, Frau, AuerStr. 49
— Hch, Rentn, Bergstr. 15
— Hch, VersOBeamt, Ebertstr. 11
— Heinz, Chemiegraph, LudwigWilhelmStr. 7
— Heinz, Schreiner, Waldring 2
— Hel, Frau, Leopoldstr. 7
— Herb, Bauing, Weltzienstr. 29
— Herb, DSchneiderei, Leopoldstr. 7
— Herb, Kfm, Wichernstr. 4
— Herb, Kranf, KarlsruherStr. 20
— Herb, städtAng, LudwigWindthorstStr. 42
— Hrm, KrimSekr, WolfartsweiererStr. 2
— Hrm, Mech, KarlsruherStr. 55
— Hrm, RbOInsp iR, Göhrenstr. 3
— Isidor, PostM aD, Blütenweg 5
— Jak, Rentn, Geibelstr. 32
— Joh, RbSekr aD, Häusserstr. 11
— Joh, Rentner, GrabenerAllee 2
— Johanna, We, Enzstr. 21
— Johanna, We, Moltkestr. 69
— Jos, Ableser, Mainstr. 10
— Jos, Gastw, Scheffelstr. 58
— Jul, Ang, Kriegsstr. 71

Julius Graf & Cie. GmbH.
Baustoffe
Karlsruhe - Westbahnhof
⇔ 51825/26
Fliesenspezialgeschäft - Glas-Stahlbetonbau
Eternit-Erzeugnisse - Floorbest-Bodenbeläge

Graf Karl, An- u VerkGesch, Hardtstr. 52 ⇔ 2 36 41 (Wohn: Forststr. 13)
— Karl, Arb, Eschenweg 28
— Karl, BetrElektr, Hardtstr. 43a
— Karl, HdlsVertr, Rheingoldstr. 2 ⇔ 23895
— Karl, Maschinist, Kaiserstr. 23
— Karl, OIng, Krokusweg 41 ⇔ 3 02 27
— Karl, PBetrAsst, LangeStr. 71
— Karl, VBeamt aD, Schützenstr. 24
— Kath, We, Bürklinstr. 9
— Klara, We, Hirschstr. 137
Graf Leo, Rentn, Klosestr. 42
— Lisette, We, Schenkendorfstr. 4
— Lothar, RegInsp, Resedenweg 81
— Ldw, Bäckerei, LangeStr. 3 ⇔ 3 13 95
— Ldw, OPRat, Alberichstr. 3
— Luise, Frau, DurlacherAllee 37
— Luise, Frau, Kapellenstr. 52
— Luise, We, Steinstr. 29
— Manfred, HeizMont, Primelweg 8
— Marg, Verkfn, Blumenstr. 21
— Marg, We, Killisfeldstr. 10
— Maria, We, Elfmorgenbruch 10
— Marie, We, Pfalzstr. 127
— Martha, DFriseursalon, Mainstr. 16 ⇔ 30754
— Mart, BbBetrWart, Amalienstr. 22
— Mart, Metzgerei, Karlstr. 5 ⇔ 2 11 58
— Mathias, Schrein, Sophienstr. 58
— Max, DiplIng, CarlWeysserStr. 23
— Max, ElM, Gellertstr. 34
— Melanie, We, RüppurrerStr. 24
— Mina, We, AugustSchwallStr. 8
— Natalie, We, Kriegsstr. 123 ⇔ 2 20 18
— Ottm, Schuhmacherei, Karlstr. 114 ⇔ 2 22 56
— Otto, Rentner, Zähringerstr. 19
— Otto, StudRat, Hirschstr. 137 ⇔ 3 17 36
— Paul, WaffenM, Ernststr. 24
— Paula, Stickerin, Blumenstr. 7
— Pet, Holzhauer, GrabenerAllee 2
— Reinhold, Kesselschmied, Lessingstr. 3
— Rol, Automech, Kastenwörtstr. 18
— Sofie, Frau, Jägerhausstr. 83
— Sofie, We, Luisenstr. 56
— Th, Heizer, Uhlandstr. 12
— Wlt, Seifengroßhdlg, BadenerStr. 21 ⇔ 4 22 80 (Wohn: CarlWeysserStr. 22)
— Wrn, Kfm, Murgstr. 8
— Wlh, Arbeiter, DurmersheimerStr. 39
— Wlh, ElSchweißer, LangeStr. 13a
— Wlh, GemVollz aD, Schützenstr. 19
— Wlh, Geschf, Nuitsstr. 5a
— Wlh, Install, Sophienstr. 181 [4]

Wilhelm Graf
Maschinenfabrik
Viktoriastraße 13/17 ⇔ 25317

— Willi, Buchh, Buntestr. 15
Grafenstein Dieter v, Krawattengesch, Kaiserstr. 80a ⇔ 28885
Graff Günt, Kfm, Steubenstr. 11
— Irene, We, ReinholdFrankStr. 69
Graffa Elisab, Frau, Volzstr. 3
Graffunder Charl, We, Viktoriastr. 19
Grafmüller Andr, Pens, Schückstr. 9
— Mina, Krankenschwester, Luisenstr. 25a
Grafmüller Mina, We, Putlitzstr. 24
Graft Alberta, We, RastatterStr. 103
Gragert Anne-Marie, We, Bismarckstr. 47 ⇔ 2 20 70
— Martha, Frau, Hardtstr. 30
Grah Joh, Student, Hohenzollernstr. 10
Grahm Irene, DSchneidn, Maxau a. Rhein 7
— Karl, OKellner, Geibelstr. 11
— Klara, Frau, Draisstr. 18
— Ldw, OWerkf, Maxau, Haus 7-8
— Pauline, We, Akademiestr. 20
Graichen Heinz, Mech, GondelsheimerStr. 24
— Herb, Vertr, Werderstr. 3
Gram Dr Hans, AsstArzt, Weinbrennerstr. 77
Grambs Maria, We, Goethestr. 51
Gramann Fritz, Techniker Steinstr. 6
Grambusch Hans, VerwAng, Donaustr. 32
Gramel Anton, ElMont, Uhlandstr. 21
— Hellm, kfmAng, Uhlandstr. 21
Grames Hans, Kfm, Wichernstr. 4
— Hans KG, LebensmGesch, Madenburgweg 14-16 ⇔ 5 05 58
— Hildegrd, VerwAng, KarlWilhelmStr.21
— Viktoria, We, Sandweg 8
Gramlich Ad, BkVorstiR, Draisstr. 6 ⇔ 5 36 00
— Anton, Blechner, Fasanenstr. 22
— Anton u. Frieda, Lebensm, Draisstr. 21
— Benno, JustInsp, ImGrün 35
— Bruno, Schloss, Lessingstr. 56
— Emil, Kfm, GrafEbersteinStr. 61 ⇔ 2 41 53

25 Jahre **Emil Gramlich**
Großhandlung-Waschmittel-Kurzwaren
Wilhelmstraße 13 ⇔ 24153

— Emil, kfmAng, Südbeckenstr. 21
— Emma, We, Hauptstr. 111
— Erich, Ang, DurlacherAllee 44
— Erika, We, Brahmsstr. 21
— Eugen, Musiker, Gabelsbergerstr. 17 ⇔ 5 01 61
— Frieda, Frau, Forststr. 25
— Frieda, We, Klauprechtstr. 41
— Fritz, Arb, Körnerstr. 34
— Gerh, Kfm, ImGrün 36 ⇔ 3 09 60
— Helene, We, MarieAlexandraStr. 18
— Herm, Student, Karlstr. 91
— Hermine, Lehrn, Karlstr. 91
— Hilda, We, Blücherstr. 24
— Hildegard, Frau, Fasanenstr. 22
— Joh, Arb, Albuferstr. 4a
— Joh, Arb, Neubruchweg 2
— Jos, RbLadeschaffn aD, Maienweg 6
— Karl, Arb, BadenerStr. 33
— Karl, Hdlr, Zähringerstr. 1
— Kurt, technBbInsp, Steubenstr. 13
— Ldw, OLokf, WolfartsweiererStr. 22
— Marta, We, Meidingerstr. 3
— Melanie, We, DurlacherAllee 38
— Ricka, We, Wilhelmstr. 69
— Rob, OLokfiR, GottesauerStr. 16
— Sofie, We, Schützenstr. 15
— Theo MetzgerM, Gottesauerstr. 8
— Wlt, Arb, Neubruchweg 1
— Wlt, VerwAng, Volzstr. 33
— Wrn, Ang, DurlacherStr. 26
— Wlh, StbOWagf, Hauptstr. 109
— Willy, Ang, Moltkestr. 127
— Wolfg, MaschEinsteller, Ruschgraben 55
Gramling Ingeb, Kfm, BeiertheimerAllee 78 ⇔ 3 22 82
— Math, We, Liebigstr. 4 ⇔ 5 05 95
— Paul, JugFürs, Klauprechtstr. 41

VOLKSWAGEN GRAMLING
Ruf 28822 Ruf 28822
Karlsruhe, Am Durlacher Tor

Wilhelm Müller General-Vertretungen
BÜRO-EINRICHTUNGEN
Karlstraße 34 Fernruf 27080
Büromaschinen

BLB BADISCHE LANDESBIBLIOTHEK
Baden-Württemberg

FERNSCHREIB-NR. 0782/670
ANNONCEN-EXPEDITION
KRAIS
WERBEGES.M.B.H
KARLSRUHE · WALDSTR. 30
TELEFON * 23544
erstellt kurzfristig Insertionspläne und Kostenvorschläge zur Auslandswerbung.

Grammel Hel, We, Meisenweg 2
Grammelspacher Fel, kfmAng, Neuensteinstr. 12
Grammes Else, We, Blumenstr. 9
— Else, We, WolfartsweiererStr. 7, Bau 8
Grammetbauer K, Schrein, Zähringerstr. 19
Grampp Alb, Rentn, Kastenwörtstr. 43
— Elfr, Kosmetiksalon, ReinholdFrankStr. 59 ⊶ 2 63 88
— Karl, Kassenbote, GottesauerStr. 49
— Marg, Geschfn, Kriegsstr. 258
— Mina, We, Boeckhstr. 16a ⊶ 26700
Grams Dr Wrn, ORegRat, Hansjakobstr. 3 ⊶ 2 75 78
Gramsch Gertr, We, Nowackanlage 9
Gran Elisab, We, Augartenstr. 35
— Else, DSchneiderei, Gerwigstr. 63
— Hch, Rentn, Gerwigstr. 63
Grande Eberh, DiplIng, FrauenalberStr. 27
Graner Gertr, We, Brauerstr. 49
— Hrm, Kfm, Weberstr. 7

Hermann Graner
Kraftfahrzeug-Teile u. Zubehör-Großhandlung
Simmerringe und Kugellager
Kaiserstraße 190 ⊶ 2 42 43

Graner Karl, Archit, MarieAlexandraStr. 50
— Rud, technAmtm, Krokusweg 33
Granger Wlh, MaschSchlosser, Elfmorgenbruch 4
Granget Ad, Arb, Löwenstr. 12
— Eug, Metallschleif, Weinbrennerstr. 75
— Frdr, Arb, Schillerstr. 43
— Frdr, Schneid, Tannhäuserstr. 6
— Dr Gisela, Zahnärztin, Hengstplatz 11
— Gust, ElInstallGesch, Pfinztalstr. 75 (Wohn: Gritznerstr. 4) ⊶ 4 21 84
— Hans, technBbInsp, Nebeniusstr. 1
— Hugo, pr Zahnarzt, Hengstplatz 11 ⊶ 4 16 01
— Karl, Blumenhdlr, RintheimerStr. 61
— Rud, SparkAng, Nebeniusstr. 23a
— Wald, Arbeiter, Löwenstr. 12
— Wlt, PFacharbeiter, AuerStr. 66
— Wlh, Rentn, Löwenstr. 12
— Wilhelmine, We, AuerStr. 66
— Willi, Arb, Eisenlohrstr. 33
— Wilma, Stenotypistin, Kaiserstr. 55
Granz Engelbert, PSchaffn, StuttgarterStr. 1
Granzotto Alice, Frau, Hirschstr. 25
Grapentin Rich, Landw, Bodelschwinghstr. 83
Grapp Margarete, We, Diakonissenstr. 10
Grasberger Ed, AbtLtr iR, Südendstr. 29
— Elisab, We, Hirschstr. 41
— Jos, RgAng, Lauterbergstr. 14
Graser Anna, Brennholzsägerei, Kriegsstr. 122 ⊶ 2 63 20
— Frdr, Former, Körnerstr. 13
— Günther, Eisenflechter, Pfinzstr. 55
— Hans, Kraftf, Kriegsstr. 122
— Käthe, We, KarlSchremppStr. 28
— Karl, KrimSekr, Schlachthausstr. 8 B
— Rosa, We, Diakonissenstr. 15
— Ther, We, Geranienstr. 14
Graß Emil, städtArb, Baumeisterstr. 28
— Frz, kfmAng, Ostendstr. 5
— Frz, StbOSchaffn, Tullastr. 59
— Hch, Laborant, Schützenstr. 28 H
Graß Irma, Sekrn, Karlstr. 160
— Josefa, We, Yorckstr. 64
— Karl, BrauM, Kriegsstr. 115
— Marg, We, Karlstr. 160[1]
— Otto, Lokf iR, Luisenstr. 74
— Otto, Modellbauer, Häusserstr. 12
— Sophie, Frau, Markgrafenstr. 2
Grasse Erich, Schlosser, Funkerstr. 9
Grassel Elfr, KrimOSekrn, Kreuzstr. 28
— Heinz, kfmAng, Silcherstr. 39
— Karl, Kassenbote, Ostendstr. 10
— Otto, Bote, Staudingerstr. 4
Grasser Gg, Maurer, Scherrstr. 18
Grasshoff Gg, Musiker, Krokusweg 37
Grassinger Emil, technBbAng, Veilchenstr. 37
— Liesel, Frau, Veilchenstr. 37
— Margar, We, ReinholdFrankStr. 3
— Martha, OPSekrn, Veilchenstr. 37
— Rob, Autoverleih, Lorenzstr. 10 ⊶ 2 61 56
Graßl Dorothea, Frau, Steinstr. 11
— Ed, Maurer, Markgrafenstr. 41
— Jos, Kraftf, Neufeldstr. 8
Grasweger Math, Papiergroßhdlg, Yorckstr. 43 ⊶ 5 01 68
Grathwohl Burkhard, DiplIng, HeilbronnerStr. 17
— Rob jun, BkKfm, Leibnizst. 2 ⊶ 31417
— Rob sen, Buchh, Nokkstr. 15
Gratz Berta, We, Philippstr. 18
— Br, OInsp, KarlSchurzStr. 9
— Erika, Frau, Nebeniusstr. 45
— Hel, We, FranzAbtStr. 14
— Tekla, Frau, GottesauerStr. 18
Gratzl Hermine, We, BadenerStr. 33
Gratzmann Luise, We, Elfmorgenbruch 6
Grau Eug, Stadtamtm, BadenerStr. 53a
— Frz, technRbOInsp, iR, Lorenzstr. 2
— Josefine, We, Ostendstr. 10
— Konr, Kfm, Lorenzstr. 2
— Richard, Gutbrod-Kundendienst, Amalienstr. 7 ⊶ 2 72 48 (Wohnung: Kronenstr. 37)
— Wilhelmine, LebensmGesch, Ostendstr. 10
Graubaum Ingeborg, Schneiderin, Ostendstr. 6
— Lothar, Theaterltr, Augartenstr. 81
Graubner Hanna, We, Friedenstr. 25
— Ilse, Stenotyp, Friedenstr. 25
Grauert Luise, We, Gymnasiumstr. 4a ⊶ 4 11 19
Graul Andr, Kfm, Lachnerstr. 6
— Sgfr, DiplIng, Kropsburgstr. 23
— Dr Wrn, WirtschPrüf, AlterGraben 18 ⊶ 4 13 05
Grauli Emma, We, Gebhardstr. 13
— Frdr, Schuhmacherei, Viktoriastr. 1 ⊶ 2 11 69
— Horst, Bekleidungsvertr, Viktoriastr. 1
Graulich Emmy, We, BeiertheimerAllee 40
— Rud, AbtLtr, Goethestr. 35
— Wlt, Prok, Sophienstr. 138 ⊶ 5 39 15
Graunitz Bertold, Staatsanw, Erzbergerstr. 78
— Emmy, Frau, Fronstr. 10
— Kurt, kfmAng, Schützenstr. 64
— Maria, Frau, Ritterstr. 31 ⊶ 2 03 39
Graupeter Osw, Arb, Neubruchweg 8b
Graupner Alfr, ElektroM, Baumeisterstr. 6
— Hdw, Frau, Durmersheimer Str. 67
Graus Eug, Kassenbote, SchwetzingerStr. 88
— Günther, Arbeiter, Kaiserstr. 17
— Joh, Bauarb, Kaiserstr. 17
— Karl, Gipser, Oberfeldstr. 3
— Walter Reisender, GrünwinklerStr. 5
— Wlh, Maler, Kornweg 13
Grave Elsa, We, Augustastr. 1
Gravert Rich, Archit, Kaiserallee 123
Grawert Frdr, Kammermusiker, WolfartsweiererStr. 6
Graz Wlt, VerwOInsp, Jollystr. 55
Graze Art, KfzHandw, Agathenstr. 28
— Heinz, KfzHandw, Charlottenstr. 8
— Hrm, Kfm, Schillerstr. 19
Greb Luise, We, Nähn, Scheffelstr. 47
Grebe Hans, Kfm, Welfenstr. 2a ⊶ 32634
— Helm, Ing, ReinholdFrankStr. 16
Greber Otto, Rentn, Weinbrennerstr. 78
Grees Else, Arbn, Scherrstr. 20
Gref Rosa, We, DurlacherAllee 18
— Willy, Farbengroßhdlg, Lachnerstr. 3 ⊶ 23404 (Wohn: Rudolfstr. 15)
Greger Eleonore, Rentnerin, Bergstr. 19
Gregg Joh, Rentn, Unterruthweg 8
Gregor Dr Adalb, Prof, Dir iR, Südendstr. 14 ⊶ 2 04 75
— Aenne, We, Krokusweg 12
— Friedlinde, PSekrn, Krokusweg 12
— Dr Gust, Notar aD, Ebertstr. 7
— Leo, Ang, Marienstr. 63
— Lina, Frau, Blumenbindn, Pfinztalstr. 29 (Gesch: Pfinztalstr. 92)
— Th, Maschinist, Hertzstr. 2
— Wlh, Rentn, Wachenburgweg 68
Grehs Egon, Ing, Posseltstr. 6 ⊶ 4 22 83
Greidenweis Anna, We, GrünwinklerStr. 11
— Erw, Schrein, Litzenhardtstr. 66
— Eug, BbSekr, Dammerstockstr. 15
— Ida, We, Litzenhardtstr. 66
— Kurt, kfmAng, GrünwinklerStr. 7
— Otto, Mont, DaxlanderStr. 40
— Wald, Heizungsmont, DaxlanderStr. 4

KREDITSCHUTZ
Auskunftei „Greif"
Rud. Alberts u. Heinz F. Windmüller
Bahnhofstraße 21 ⊶ 27514

Elisabeth Greif Karlstr. 1a ⊶ 27021
Keramik, Plastik, Handweberei
Wohnraumgestaltung und Beratung

Greif Elisab, Frau, Karolingerstr. 3
— Emil, ElEinrichtungen, Karlstr. 1a
— Jos, Deher, HambacherStr. 11
— Waldem, Schlosser, MarieAlexandraStr. 17
Greif-Apotheke Inh: Horst Weise, GeorgFriedrichStr. 11 ⊶ 25330
Greifenberg Paul, Nachtwächt, Volzstr. 13
Greifenstein Fritz, Kelln, Zietenstr. 25
— Julius, technZeichner, Zietenstr. 25
Greiff Emilie, We, CarlWeysserStr. 1
Greil Maria, Pens, Gartenstr. 39
Greilach Joh, Wagner, Ernststr. 84
Greiler Hrm, Fbrkt, Gebhardstr. 6
— Maria, We, Mainstr. 28
— Toni, PSekrn, Gebhardstr. 6

Badische Beamtenbank e.G.m.b.H.
Waldstraße 1 Fernruf * 24971

BLB BADISCHE LANDESBIBLIOTHEK
Baden-Württemberg

Die gute HAID & NEU Nähmaschine
SEIT 1860

Greilich Kurt, OTelInsp, Häusserstr. 8
Greiling Gretel, We, Lenzstr. 9
Greim Alb, Lohnbuchh, Riedstr. 1
— Karl, PSekr, Glümerstr. 5
— Maria, We, Glümerstr. 5
— Wilh, Metallgürtl, Fronstr. 13
Grein Frieda, We, EmilGöttStr. 25
— Dr Karl, Bauing, Pfalzstr. 24 ⇔ 5 30 83
— Karl, OSekr aD, EmilGöttStr. 25
— Karlheinz, Zahnarzt, EmilGöttStr. 16 ⇔ 2 62 32
— Wilhelmine, Frau, Mathystr. 14-20
Greiner Ad, Zimmerm, RüppurrerStr. 8 H
— Anna, Frau, DurmersheimerStr. 90
— Anna, We, Haid&NeuStr. 4
— Charlotte, We, Ritterstr. 6
— Claus, BankOInsp, Zirkel 5
— Chr, StbOWagenf, AntonBrucknerStr. 5
— Emilie, Frau, Tulpenstr. 27
— Ernst, Kfm, Kärcherstr. 1
— Ernst, Modellschl, Humboldtstr. 6
— Ernst, PolBeamt, BadenerStr. 38
— Ernst KG, Betten u Bettwaren, Waldstr. 83
— Flora, We, Kriegsstr. 190
— Frdr, Autoschlosser, Baumeisterstr. 28
— Frdr, Buchprüf, Neckarstr. 9 ⇔ 3 03 90
— Frdr, Modellverw, Karolinenstr. 10
— Fritz, Rentn, Humboldtstr. 7
— Gust, VerwInspaD, Wilhelmstr. 78
— Helga, We, Essenweinstr. 40
— Hrm, Kraftf, Geibelstr. 16
— Ida, We, HagsfelderAllee 1b
— Joh, Koch, Resedenweg 75
— Jul, Friseur, EttlingerStr. 20
— Jul, GalvWerkst, Moltkestr. 20, Bau B ⇔ 5 04 33
— Karl, BbBetrWart, Weltzienstr. 3
— Karl, VerwSekr aD., Meidingerstr. 9
— Mart, BbInsp, HambacherStr. 27
— Martha, We, Geranienstr. 6
— Paul, Schloss, Morgenstr. 18
— Philippina, Frau, Klauprechtstr. 15
— Rudolf, HLehrer, Volzstr. 39
— Theo sen, BkDir iR, Kaiserallee 64 ⇔ 50727
— Dr Theo jun, GerAssess, Kaiserallee 64 ⇔ 50727
— Wrn, Techniker, Hertzstr. 158
— Wlh, BbOBetriebswart, Bahnhofstr. 48 Bahnhofstr. 48
Greipel Aug, Arbeiter, Belchenstr. 47
— Eman, Parkettleger, Marienstr. 28
— G, Kesselschmied, Marienstr. 75
— Maria, Frau, Kaiserallee 75
Greis Ad, Rentn, Rudolfstr. 12
— Gust, TelArb, Sophienstr. 38
— Hugo jun, Friseur, Pfinztalstr. 76
— Hugo sen, Musiklehr, Pfinztalstr. 76 H
— Konr, Rentn, Meidingerstr. 9
— Wald, Buchh, LangeStr. 24
— Wlh, Gärtnergeh, Ostendorfplatz 2
— Willy, Schrein, HeilbronnerStr. 18
Greiser Elise, We, Resedenweg 79
— Friedl, PAng, Marienstr. 72
— Fritz StbOSchaffn, Resedenweg 4
— Gust, Sekr, Akademiestr. 9
— Herb, Möbelschrein, Buntestr. 9
— Jutta, Frau, Blumenstr. 2a
— Karol, We, Saarlandstr. 33
— Leo, PolBeamt, Gabelsbergerstr. 19
— Maria, Frau, Adlerstr. 18a
— Rob, TelOSekr, GottesauerStr. 49
Greising Jos, OStSekr, Reichenbachstr. 22
Greiwe Erika, We, Hildebrandstr. 30 ⇔ 4 12 80
Greiza Ivar, Maurer, Lenzstr. 6
Grell Frz, Rentn, Weinbrennerstr. 77
Gremm Gisela, We, DurlacherStr. 44
Gremmelmaier Emil, Schreiner, DurmersheimerStr. 124
— Fritz, Schrein, Gartenstr. 29a
— Jak, Rentn, Lessingstr. 35
— Karl, HausM aD, Hauptstr. 10
— Karl, Schloss, Lessingstr. 35
— Karl, VAng, Turnerstr. 41
— P, Hausinsp, Blumenstr. 1
— Rose, We, Ernststr. 42
— Wlh, ElInstall, Reichenbachstr. 23
Gremmelspacher Ernst, städtArb, Schloßbez. 10
— Hch, ORegBaurat, Schirmerstr. 2b ⇔ 27790
— Josephine, We, Bussardweg 7
Gremminger Alois, RbOInsp iR, GottesauerPlatz 1
— Maria, DiplChem, GottesauerPlatz 1
Grentz Karl, Tankstelle, Kropsburgweg 18
Grenz Edith, We, Bernhardstr. 19
— Gottfr, Rentn, Schwanenstr. 26
— Kurt, LebensmGesch, Hirschstr. 73 ⇔ 27290
Grenzdörfer Gust, Kfm, Gartenstr. 44 ⇔ 22468
Grenzmann Jakobine, We, Herrenstr. 5
Grepp Harry, DiplIng, StadtOBaurat Links der Alb 16 ⇔ 2 01 21
— Paul, Heizungs- u InstallM, Breite Str. 19 ⇔ 30392 (Wohn: Albtalstr. 17)
Gresch Erika, kfmAng, Siemensallee 41
Greschner Joh, Landw u Zimmerm, Moltkestr. 71
— Jos, Maurer, Hardenburgweg 1
Greszup Christoph, JustOSekr iR, Brunnenhausstr. 4
Greß Anna, We, Primelweg 3
— Hdw, We, Rheingoldstr. 5
— Heinz, VKfm, Vokkenaustr. 1
— Helm, Zahnarzt, Holderweg 4 ⇔ 32101 (Wohn: Primelweg 3)
— Hrm, Install, AuerStr. 37
— Jos, techn Ang, MannheimerStr. 84
— Karl, Schrein, Eschenweg 19
— Ldw, MaschSchloss, Buntestr. 16
— Otto, Dreher, Zähringerstr. 3
— Rosa, We, DanzigerStr. 18
— Ther, We, Amalienstr. 42
— Wlh, Heimltr, Baischstr. 8
Gressel Aug, Gips, Wilhelmstr. 10
— Hrm, Rentner, Gebhardstr. 1
Gresser Gerh, kfmAng, Philippstr. 22
— Gertr, We, Hirschstr. 148
Greßler Hdw, Frau, Baumeisterstr. 30
Greßner Olga, We, AuerStr. 19
Greth Johanna, We, Geranienstr. 16a
— Otto, Rentner, Hertzstr. 16, Bau 42
Grether Ad, Fliesenleger, Litzelaustr. 20
— Ad, JustBeamt, Fronstr. 32
— Ad, JustSekr, Goldwäschergasse 5
— Ad, KrimKom aD, RüppurrerStr. 40
— Ad, Rechtspflegeanw, Primelweg 5
— Anna, Frau, Bienleinstorstr. 9
— Berth, Arb, Zähringerstr. 45
— Edm, PolBeamt, HanzPfitznerStr. 9
— Emil, Schreiner, Heckerstr. 30
— Emma, We, Pfinztalstr. 26
Grether Erna, We, Rheinbergstr. 32
— Ernst, ElIng, Nebeniusstr. 28 ⇔ 32362
— Erw, VerwInsp, Morgenstr. 2
— Eugen, MaschIng, Fronstr. 32
— Frieda, We, Römerstr. 14
— Friedel, Helf i Steuersach, Rittnertstr. 47 ⇔ 4 13 34
— Frdr, Kfm, Lenzstr. 3
— Fritz, Former, Herrenstr. 48
— Fritz, Schloss, Bienleinstorstr. 9
— Gust, Rentn, Wattkopfstr. 37
— Hch, Automech, Elsternweg 1
— Heinz, JustAng, Kanonierstr. 13 ⇔ 5 21 70
— Herb, Schreiner, Rheinbrückenstr. 24
— Hugo, TheaterM, Mondstr. 2b
— Karl, MaschSchlosser, Seubertstr. 5
— Karl, Rentner, Nuitsstr. 15
— Ldw, Rentner, RastatterStr. 52
— Max, Vertreter, Gerwigstr. 49
— Osk, Wäscherei, Goethestr. 27 ⇔ 2 56 92
— Otto, Blechner, Saarlandstr. 30
— Rich, Kraftf, Goethestr. 52 H
— Rolf, Kfm, Saarlandstr. 78
— Th, Maur, Neufeldstr. 84
— Wlh, Arb, Heckerstr. 13
— Wlh, Bauamtmann, EggensteinerStr. 30
— Wilhelmine, We, Mondstr. 2
— Willi, SparkAbtLtr, Kaiserallee 1
— Willi, Techniker, Moltkestr. 37
Gretschmann Elise, Frau, Bernhardstr. 8
— Jul, SteinmetzM, HandwKammerpräs, Pfauenstr. 19 ⇔ 3 05 61
— Jul, Fritz u Rud, Steinmetz- u Kunststeingesch, Pfauenstr. 19 ⇔ 30561
— Rud, Steinmetz, Pfauenstr. 14
Gretter Kurt, Maler, GottesauerStr. 53
Gretz Anna, We, Schützenstr. 98
— Jul, OPAmtmann aD, Dammerstockstr. 21
— Maria, We, Fronstr. 19
— Rosina, We, Hirschstr. 77
— Sofie, BehAng, Grenadierstr. 21
Greul Frieda, We, Augartenstr. 24
Greule Hans, ModSchloss, StaudingerStr. 21
— Luise, We, Hardtstr. 13
— Tilde, Beschließerin, BeiertheimerAllee 14a

Greulich & Co. K.G.
Hoch-, Tief-, Beton-, Stahlbeton- und Gleisbau
Cäciliastraße 32 ⇔ 31474

Greulich Ad, FrisGesch, Kronenstr. 56 (Wohn: Waldhornstr. 52)
— Alb, Bauing, Schauinslandstr. 29
— Alb, Rentn, Werderstr. 12
— Ant, OLokf, Litzenhardtstr. 55a
— Bruno, Rentn, KarlsruherStr. 21
— Centa, We, Werderstr. 17
— Christa, We, Kaiserallee 52
— Christina, We, Wielandtstr. 18
— Ed, PolBeamt, Weinbrennerstr. 59
— Ed, PolBeamt, Zietenstr. 73
— Elisab, We, Sophienstr. 250
— Erna, Frau, Sophienstr. 250
— Frz, Buchprüfer, Gellertstr. 36 ⇔ 51652
— Gerd, kfmAng, Pfalzstr. 67
— Hans, kfmAng, DurlacherAllee 47
— Jos, PBetrAsst aD, Sybelstr. 16

Alles gleich in einer Linie:
Neff-Herd, Kühlschrank, Waschmaschine
„Neff-Komplett von A bis Z"
NEFF

BLB BADISCHE LANDESBIBLIOTHEK
Baden-Württemberg

MONINGER BIER
anerkannt hervorragend

Greulich Josefine, We, AmStadtgarten 7
— Karl, BbInsp, RüppurrerStr. 78
— Karl, Fachdrog, Schillerstr. 53 ⇨ 25508
— Kurt, kfmAng, Gluckstr. 6
— Lisbeth, We, Pfalzstr. 64
— Luise, We, Cäciliastr. 40
— Maria, Frau, Klosestr. 33
— Paula, We, Cäciliastr. 32 ⇨ 3 14 74
— Rosa, We, Dreisamstr. 30
— Rosa, We, Welfenstr. 20
— Walburga, Lehrn, Litzenhardtstr. 55a
— Wilhelmine, Rentn, Sophienstr. 27
Greulich-Hüller Wlfg, kfmAng, Karlstr.134
Greuling Kath, We, Hardenburgweg 2
Greuner Dr Gg, Rechtsanw b Bundesger, Hegaustr. 10 ⇨ 30542
Greunke Heinz, ElMont, Ostmarkstr. 74
Greuter Alb, KfzHandwM, Rheinstr. 64
— Alfr, KfzHandw, Friedenstr. 24
Greutzmann Paul, Elektriker, Lenzstr. 5
Greve Max, Mech, Marienstr. 44
— Sophia, We, Uhlandstr. 9
Grevemeyer Ernst, Dir, Schwarzwaldstr. 17 ⇨ 30091
Greven Jos, Revisor, Draisstr. 17
Grewing Jos, VerwAng, Sommerstr. 20
Grezer Adolf, HSchulDir iR, Weltzienstr. 23
— Jak, Journalist, Murgstr. 5
Grich Anna, We, Viktoriastr. 6
— Joh, Arb, Viktoriastr. 6
— Rud, Schmied, Strahlenburgweg 5
Grieb Emil, StBetrAsst iR, Lamprechtstr.8
— Karl, Metzgerei, Pfinztalstr. 41 ⇨ 42014
Griebel Alfr, StadtverwRat aD, Poststr. 4
— Martha, Lehrn, Friedenstr. 28
Griebel-Baustoffe, Inh Emil Wenz, VerkStelle, WolfartsweiererStr. 9 ⇨ 26154, 28387
Griebner Luise, We, KarlSchremppStr. 41
Griefahn Hans Joach, BetrLtr, Bodelschwinghstr. 33a
Grieger Elisab, We, Weinbrennerstr. 44
— Joha, We, Waldring 11
Griener Gerh, Student, Fasanenstr. 31
— Karolina, Frau, Hauptstr. 140
— Siegfr sen, GeschInh, Seboldstr. 2
— Siegfr jun, Kfm, Amthausstr. 24

Griener Siegfried
Herstellung v. Trauerwaren u. Sargausstattungen
Amthausstr. 24 ⇨ 4 17 83

Griepenburg Christa, Ang, WolfartsweiererStr. 2
Gries Frieda, Pens, Bunsenstr. 6
— Olga, We, Gartenstr. 28
— Walter, DiplIng, Gartenstr. 28
Griesau Gust, Ang, Volzstr. 5
— Selma, We, Buntestr. 1
Griesbach Berta, We, WiesbadenerStr. 21
— Berta, We, WiesbadenerStr. 21
— Kurt, kfmAng, Herweghstr. 22
— Wrn, Strumpfwirker, Glümerstr. 6
Griesbaum Frz, städtAng, LudwigWilhelmStr. 16
— Max, WerkM, MarieAlexandraStr. 19
Griesche Gerh, Schlosser, Brauerstr. 37
— Joh, Kraftf, DurlacherStr. 81-83
Grieser Erich, Architekt, KarlDelisleStr. 7
— Hdw, MissSchw, Grillparzerstr. 12
— Otto, Kfm, Silcherstr. 37 ⇨ 50662

Otto Grieser
Das Fachgeschäft „Alles für's Büro"
Bahnhofplatz 10 (neben Hotel Reichshof) ⇨ 30043
Wohnung und Lager: Silcherstr. 37 ⇨ 50662

Grieshaber siehe auch Grießhaber
— Emil, Weichenw, Gartenstr. 61
— Ernst, Pfarrer, Saarlandstr. 74
— Gust, Dreh, Nuitsstr. 12
— Jos, LebensmGesch, Tannenweg 8
— Jos, Rentn, ForchheimerStr. 17
— Luise, Rentnerin, Hardtstr. 16
— Paul, VerwOInsp, Hölderlinstr. 1a
Griesmeyer Alfr, Ang, DaxlanderStr. 79
— Alfr, Buchh, Zähringerstr. 28
Grießer Art, Schrifts, Neckarstr. 48
— Ernst, ElIng, Rheinstr. 4
— Erwin, Rentn, Reichardtstr. 1
— Flora, We, Kapellenstr. 36
— Fridel, We, AugustBebelStr. 52
— Gerh, BbSekr, KehlerStr. 6
— Gerh, Schrifts, Marienstr. 1
— Hans, StudRat, Gebhardstr. 64
— Hilda, Frau, Gebhardstr. 64

Karl Grießer
Kupfer- und Aluminiumschmiede
Apparatebau, Rohrleitungen jeder Art
Gablonzer Straße 5 ⇨ 51693

— Pauline, We, KehlerStr. 6
Grießhaber siehe auch Grieshaber
— Anneliese, HLehrn, Tullastr. 67
— Gottfr, Mal u Tapez, Degenfeldstr. 13
— Hrm, PAsst, Amalienstr. 51

Griesshaber Hugo, Feinkost - Lebensmittel - Milch
Yorckstraße 41 ⇨ 50802

— Otto, Schweißer, Fasanenstr. 13
— Xaver, Rentner, Werderstr. 31
Griesshammer Ad, Gürtlergeh, BonnerStr. 13
— Joh, WerkzSchlosser, Ebertstr. 13
— Karl, VerwAng, Friedenstr. 28
Griessmayer Ad, Rentner, Fremersbergweg 17
— Irmgard, kfmAng, Fremersbergweg 17
Grigowsky Marg, Verkn, Lachnerstr. 5
Grill Egon, HdlgsGeh, Marstallstr. 26
— Karl, Kürschnerei u Pelzwaren, Brauerstr. 7 ⇨ 2 40 60
— Marg, Arb, Essenweinstr. 22
— Max, Priv, Marstallstr. 26
Grillhiesl Ottilie, We, Blumentorstr. 10
Grillmeier Engelb, VerwAng, Moltkestr. 119a
Grimbo Hch, Blechnerei, Berckmüllerstr. 3-5 ⇨ 2 02 43
Grimm Ad, BbBeamter, Scherrstr. 10
— Ad, Schreiner, Fasanenstr. 19
— Alfons, technZeichner, Dornwaldstr. 8
— Alois, Dreher, Killisfeldstr. 19
— Alois, Pensionär, Kaiserstr. 61 H
— Anna, We, Lachnerstr. 1
— Anna, We, Seboldstr. 20
— Ant, HLehrer, Eisenlohrstr. 1
— Art, Prok, Boeckhstr. 13 ⇨ 51508
— Art, Schrein, Augartenstr. 15
— Aug, Kfm, Kantstr. 1
— Aug, Pack, ForchheimerStr. 11
— Berta, We, Moltkestr. 47
— Bruno, Autoelektr, Geroldstr. 2
— Clemens, Archit, Kaiserallee 10c
— Edelbert, Arb, DurlacherStr. 91

Grimm Edm, Gastw u Metzg z Krone, RintheimerStr. 2 ⇨ 2 87 92
— Egon, RegInsp, Ebertstr. 15
— Else, We, Ernststr. 41
— Erich, Verkaufsfahrer, Seboldstr. 7
— Erna, OLehrn, GrafEbersteinStr. 51
— Dr Ernst, Physiker, EttlingerStr. 18
— Erwin, FilDir, Wutachstr. 8
— Eug, H u DSchneiderei, Kaiserstr. 172 ⇨ 27330 (Wohn: Kaiserstr. 205)
— Eug, SchreinM, Adlerstr. 55
— Ferd, RegOInsp, Essenweinstr. 45
— Frz, Bauhelfer, Bellenäckersiedlung 21
— Friedel, We, Kaiserstr. 142
— Gg, PAmtm iR, Adlerstr. 60 ⇨ 20410
— Gertr, Sekrn, GottesauerStr. 33a
— Gust, Seifensied, Geroldstr. 2
— Hans, landwAssess, Hildebrandstr. 28
— Hch, VerwOSekr, EmilGöttStr. 7
— Helfried, Schloss, Siemensallee 15
— Helm, ElMech, Damaschkestr. 80
— Herb, Ang, Lerchenstr. 2
— Herb, Gerichtsvollz, GottesauerStr. 37
— Herb, Kraftf, Lachenweg 2e
— Hrm, Arb, KarlWilhelmStr. 18
— Hrm, Bäck, Körnerstr. 40
— Joh, Bürobedarf, Kiebitzenweg 13 ⇨ 5 26 04
— Joh, Schlosser, Christofstr. 7
— Joh, VAng, Seminarstr. 6
— Josefa, We, Stephanienstr. 9
— Jürgen, DiplKfm, Sophienstr. 21
— Julie, We, Battstr. 23
— Käthe, Frau, Gerwigstr. 63
— Karl, Kraftf, Goethestr. 27
— Karl, OLehrer, Lebrechtstr. 8
— Karl, MaschM, Sophienstr. 167 ⇨ 52258
— Karl jun, MaschSchloss, Ernststr. 41
— Karl, MaschSchloss, Jägerstr. 1
— Karl, Mech, Blumentorstr. 10
— Karl, Rentn, Oberfeldstr. 7
— Klaus, Kfm, Tullastr. 63
— Luise, Frau, Wilhelmstr. 43
— Luise, We, Maximilianstr. 2 ⇨ 2 44 01
— Mart, OBuchh aD, Lenzstr. 13
— Max, VBezDir, Haid&NeuStr. 74 ⇨ 27630
— Osk, Buchh, Gellertstr. 15
— Osk, WerkM, Irisweg 23
— Otto, HdlsVertr, RintheimerStr. 20 ⇨ 2 34 20
— Paula, We, Draisstr. 7a
— Paula, We, Gellertstr. 32a
— Ph, TelAsst iR, Weltzienstr. 18d
— Reinhold, Handformer, LudwigMarumStr. 26
— Rich, Buchh, Nelkenstr. 7
— Rob, Rentn, Schützenstr. 85
— Rosa, We, Douglasstr. 12-14
— Rud, BbHilfsschaffn, Marienstr. 6
— Rud, kfmAng, Haid&NeuStr. 80
— Rud, RbOInspiR, Veilchenstr. 27
— Ruth, Frau, Pfinzstr. 66
— Sofie, We, Kalliwodastr. 8
— Sus, Rentn, BeiertheimerAllee 36
— Wlh, Rentn, Margarethenstr. 17
— Wolfg, StudRefer, Lebrechtstr. 8
Grimmdroll, Reisemoden u Parfümerien, Bahnhofplatz 8 ⇨ 3 05 67
Grimme Emilie, We, Schnetzlerstr. 2
Grimmel Gg, VAng, Bahnhofstr. 5 ⇨ 2 13 46

BAUGELD zu 4½% und hohe Steuerersparnis oder jährl. 25 bis 35% Wohnungsbau-Prämie. Guthabenzins 2½%
BADENIA BAUSPARKASSE KARLSRUHE 25 JAHRE
TELEFON 27318

BLB BADISCHE LANDESBIBLIOTHEK
Baden-Württemberg

VERKAUF VW Trumpf VW TEL. 28822

Grimmer Berta, Rentnerin, Am Zwinger 13
— Frz, Kraftf, Wachenburgweg 19
— Gottfr, StudRat aD, Hauptbahnstr. 6
Grimmig Anne, OFürsorgerin, Hegaustr. 17
— Irma, Ang, Moltkestr. 37
— Otto, Schlosser, Gerberstr. 6
Grimminger Otto, StbSchaffn, Südendstr. 30
Grimsehl Frieda, We, Staudingerstr. 8
Grinda Willi, OZollsekr, Erzbergerstr. 92
Grindler Frdr, JustOInsp, Morgenstr. 28

Grinnell-Hoffmann Sprinkler G.m.b.H.
Autom. Feuerlöschanlagen
K'he-Durlach, Schlößleweg 7 ⇨ 412 62

Gripp Elsa, We, Posseltstr. 15 ⇨ 4 20 47
Grißlich Frz, HallenM, Schlachthausstr. 1a
— Osk, VerwBeamt, KtrlWilhelmStr. 3
— Wlh, Kfm, Yorckstr. 51 ⇨ 5 04 80
Grittmann Aug, OWerkM, Kleiststr. 4
— Johs, Bauing, Gellertstr. 5
— Karl, OPInsp, Karolingerstr. 4
— Luise, We, Waldring 3
Grittner Otto, LebensmGesch, Kreuzelbergstr. 23
Gritzmann Andr, Kfm, Yorckstr. 44
— Steffi, kfmAng, Redtenbacherstr 1a

GRITZNER Nähmaschinen
Karlsruhe-Durlach ⇨ 41201

Gritzner-Nähmaschinen und Fahrräder
Otto Schaufler
Kreuzstraße 33 ⇨ 25770

Grizans Frida-Luise, SchneiderMn, Herrenstr. 29
Grob Berta, Frau, Luisenstr. 59
— Egon, Schrein, HambacherStr. 41
— Eva, We, Vorholzstr. 23
— Frdr, Kfm, MarieAlexandraStr. 46
— Fritz, Wachm, HeilbronnerStr. 20
— Gg, städtArb, GustavSpechtStr. 11
Grobe Frdr, ElIng, GottesauerStr. 10
— Hansjoachim, DiplIng, Waldstr. 40a
— Horst, Techn, Wichernstr. 19 ⇨ 51621
Grobs Ad, Arbeiter, Gewann Beingärten
— Ad, Forstarb, UntereStr. 64
— Ad jun, Install, HermannKöhlStr. 3
— Ad sen, Rentn, HermannKöhlStr. 3
— Anna, We, UntereStr. 22
— Aug, Eisenhobl, Reiherstr. 6
— Aug, ElMont, Herweghstr. 20
— Emil, Schmied, Kaiserstr. 19
— Emma, Frau, Rheinbergstr. 23
— Frieda, We, EggensteinerStr. 35
— Frdr, Bauarb, Litzelaustr. 5
— Frdr, Huf- u WagSchmied, EggensteinerStr. 33
— Helm, Kraftf, Saarlandstr. 66
— Karl, Rentn, Rheinbergstr. 2a
— Karl, Sattl, Saarlandstr. 66
— Karl, Vertr, Saarlandstr. 35a
Grobs Line, Masseuse, EggensteinerStr. 1 ⇨ 50763
— Luise, We, HermannKöhlStr. 4
— Rolf, Arb, UntereStr. 64
— Ther, We, Kriegsstr. 292
— Wlt, VerwOInsp, KarlSchurzStr. 50
— Willi, Zollinsp, Diakonissenstr. 25
Groch Horst, Archit, Schwindstr. 5
Grocholl Ed, OZollinsp, Morgenstr. 23
Grochtdreis Frdr, Former, Wasgaustr. 1
Grodermann Erna, We, Wiesenstr. 9
Gröbel Arth, JustAng, Nebeniusstr. 37
— Ernst, SchuhmM, Sophienstr. 20
— Erwin A, Neon-Anlagen, Sophienstr. 93 ⇨ 24895 Autoverleih, Weltzienstr. 24
— Karoline, We, Sternbergstr. 7
— Wlt, Schloss, Bachstr. 79
— Willi, PolBeamt, Essenweinstr. 37
Groeben Sybille v der, Massage, Stabelstr. 8 ⇨ 2 14 91
Gröber Anna, Rentn, Luisenstr. 9
— Anton, PolBeamt, MörscherStr. 4 ⇨ 5 30 44
— Emil, Musiker, Lohengrinstr. 3
— Karl, Drogist, Rheinstr. 57
— Mina, We, LebensmGesch, Hardtstr. 13

Photo Gröber, Drogerie
Rheinstraße 57 ⇨ 5 02 81

Gröbner Dr Engelb, pr Arzt, Haid&NeuStr. 1 ⇨ 2 44 81
Grödel Arth, MetzgerM, Bienleinstorstr. 22
Gröger Elfr, We, Reichardtstr. 3, Kutscherhaus
— Hans, Chefkoch, Haid&NeuStr. 68
— Hrm, Rentn, Zietenstr. 18
Gröhbühl Alb, Arb, Reinmuthstr. 2
Grökel Hel, We, JohannStraußStr. 1
Groeling Dr Hrm, FinPräs, Schlößleweg 10 ⇨ 4 14 58
Grömminger Frieda, We, Bunsenstr. 2a
— Hrm, Kfm, Gebhardstr. 3 ⇨ 32389
Gröner Aug, Pens, Humboldtstr. 8
— Erw, StbWagf, Postweg 7
— Frdr, JustInsp iR, Sophienstr. 27/29
— Fritz, VAng, Resedenweg 30
— Gust, Rentn, Asternweg 16
— Hans, VersKfm, Boeckhstr. 42
— Karol, We, RedtenbacherStr. 10
— Maria, HLehrn iR, Sophienstr. 27/29
— Olga, LebensmGesch, Diakonissenstr. 14 ⇨ 3 20 09
— DrIng Otto, BbORat, MainzerStr. 19
— Wlh, LebensmGesch, Diakonissenstr. 14
— Willi, Kfm, Diakonissentr. 14
Gröning Heinz, Maschinist, Kornenstr. 1
Gröninger Frz, Buchh, Gartenstr. 3a
— Wilhelmine, Rentn, Draisstr. 12
Grösch Elsa, We, Pfinzstr. 78
— Frdr, PolWachtM, Gartenstr. 61
— Gerh, PAng, DurlacherAllee 36
— Jos, Rentn, WeingartenerStr. 27
— Otto, MaschSchloss, AuerStr. 29
— Paul, Schloss, DurlacherAllee 36
Gröschel Elise, Frau, Sophienstr. 95
Groeschl Paula, We, Hertzstr. 50
Grössel Alb, GeschInh, Werderstr. 21
Größhenner Wlh, kfmAng, Kornweg 23
Größle Alois, VerwSekr, Charlottenpl. 9
Grötschel Mart, VerwAng, HeilbronnerStr. 27
Grötz Eug, OIng, JohannStraußStr. 4 ⇨ 27351

Franz Grötz K.G.
Bauunternehmung, Gaggenau
Niederlassung Karlsruhe
Kaiserstraße 152 ⇨ 27936

— Marie, We, BadenerStr. 95
— Otto, Rentn, Kriegsstr. 143
Grötzinger Fred, Opernsäng, Mathystr. 25
— Hans, Dreher, Glümerstr. 6
— Helm, HausM, AugustBebelStr. 45
— Hilde, Frau, Grillparzerstr. 1
— Jos, Beleuchter, Gebhardstr. 19
Grötzner Johanna, Frau, Karlstr. 89
Grötzschel Rich, Chemigraph, Heckenweg 38
Grözinger Berta, Frau, Augartenstr. 5
— Bruno, KfzMech, Schillerstr. 28
— Chr, SchreinM, LudwigWilhelmStr. 19 (Betr: Rudolfstr. 12)
— Lina, Sekrn, Dammerstockstr. 48
— Paul, Hausdn, Bachstr. 40
— Rosa, Frau, Kaiserstr. 188
— Rud, Kraftf, Sophienstr. 179
Groffmann Ernst, BehAng, Volzstr. 7
— Marie, We, Gellertstr. 19 ⇨ 50659
Groh Alfs, Lokf, WolfartsweiererStr. 22
— Anna, We, Gartenstr. 10 ⇨ 26254
— Berth, SchneidM, Eisenlohrstr. 45 ⇨ 2 30 09
— Edm, Geschf, Humboldtstr. 15
— Elise, Frau, Waldhornstr. 2
— Emilie, Frau, Hirschstr. 104
— Frdr, Elektr, Amthausstr. 8
— Gust, Milch u MolkProd, Leopoldstr. 20 ⇨ 2 35 29
— Hans, AGRat, EmilGöttStr. 27 ⇨ 2 66 30
— Helm, Verlag Unser Dasein, Karlstr. 98 ⇨ 2 81 89
— Joh, RbInsp iR, Karlstr. 98
— Kamilla, We, Bodelschwinghstr. 21
— Klara, We, Jahnstr. 22 ⇨ 20859
— Liesel, Frau, Leopoldstr. 20
— Ldw, HLehr iR, Vinzentiusstr. 8
— Maria, We, Teilhn, Vinzentiusstr. 8 ⇨ 23009
— Oskar, Ang, Blumenstr. 1
— Ph, Rentn, Schifferstr. 1

VEIT GROH & SOHN
Modellschneiderei
Tuchhandlung
Amalienstraße 28
⇨ 23009

Groh Wlt, Vertr, Sinnerstr. 7
— Wrn, ArchitBüro, Klosestr. 4 ⇨ 3 04 92
— Wrn, kfmAng, Cäciliastr. 2a
— Wlh, Packer, Humboldtstr. 24
— Wlh, Rentn, Morgenstr. 29
— Dr Wlh, UniProf iR, Rheingoldstr. 6 ⇨ 2 83 92
Grohe Hch, BbOSekr,, RüppurrerStr. 96
— Kurt, Geschf, Kurfürstenstr. 14 ⇨ 30750
— Rich, Schlosser, Schützenstr. 11
— Rolf, Kraftf, GottesauerStr. 14
— Wrn, HdlsVertr, Leopoldstr. 32 ⇨ 2 33 56
Grohé Käthe, We, ReinholdFrankStr. 69a

Wilhelm Müller General-Vertretungen
BÜRO-EINRICHTUNGEN Büromaschinen
Karlstraße 34 Fernruf 27080

BLB BADISCHE LANDESBIBLIOTHEK
Baden-Württemberg

BAHM & BASSLER
Mineralbrunnengroßhandlung
Karlsruhe, Moltkestr. 1, Lager: Zimmerstr. 3, Ruf 27455
Natürliche Mineralbrunnen
(Original Quellabfüllung)
zur Heilung und als Tischgetränk

Grohmann Hel, We, Dammerstockstr. 8
— Regina, Frau, Markgrafenstr. 8
— Wolfg, Übersetzer, Baischstr. 6
Grojer Joh, BbZugschaffn, HansPfitznerStr. 4
Groke Elisab, Geschf, Daimlerstr. 27-29
— Gg, BauM, Weinbrennerstr. 82
— Heinz, Bauing, Sophienstr. 109

Otto Groke
Metallbau, Daimlerstr. 27/29
Stadtbüro u. Schlosserei, Waldstr. 15 ⇨ 52431

— Willi, RegBauRat, KarlHoffmannStr. 6
Groll Alfr, HdlsVertr, Belchenstr. 7
— Daniela, Schauspielerin, Haid&NeuStr. 78
— Elise, VerwOSekrn iR, Hirschstr. 82 ⇨ 20032
— Emilie, We, Weinbrennerstr. 77 ⇨ 5 05 35
— Mathilde, Brüoang, Hirschsstr. 119
Grollmisch Kurt, BbOInsp aD, ReinholdFrankStr. 32
Grolman Dr Dr Ad v, wissensch Schriftst, Kriegsstr. 286 ⇨ 5 35 33
Grom Jos, Metzgerei, Schützenstr. 15 ⇨ 2 60 61
Gromann Emil, HdlsVertr, Rudolfstr. 25
— Jos, Fotoatelier, Kaiserallee 113 ⇨ 5 06 06
— K, Textilien, Zähringerstr. 60 ⇨ 28154 (Wohn: Feldbergstr. 14 ⇨ 32221)
— Maria, We, Dammerstockstr. 17
— Otto, Schuhmacherei, Rudolfstr. 25
Grombacher Frdr jun, Dreh, Bachstr. 52
— Frdr sen, Rentn, Bachstr. 54
— Karl, MaschTechn, Philippstr. 29
— Leop, HausM, Waldstr. 28
— Wlt, AutolackierM, Bachstr. 52
— Wlh, Ing, Vorholzstr. 11
Gromer Ad, Bodenleger, Luisenstr. 83
— Ad, Holzhdlr, Tulpenstr. 39
— Alfr, Studienrat, Bussardweg 47
— Aug, OStSekr, Herderstr. 9
— Elisab, Priv, Bussardweg 47
— Hdw, We, Luisenstr. 83

Karl Gromer
Holzgroßhandlung
Wohnung u. Büro:
K'he-Rüppurr, Tulpenstraße 39 ⇨ 302 42
Lager: Karlsruhe, Lagerstraße 1 ⇨ 5 17 51

— Luise, Chemotechn, Ritterstr. 36
— Luise, We, Kaiserallee 9
— Paula, We, Schauinslandstr. 9
— Sofie, Frau, Kochstr. 1
— Wlt, HKassier, Haid&NueStr. 231
Gromes Anna, Milchgesch, Krämerstr. 25 ⇨ 5 37 62
— Olga, We, Erzbergerstr. 6
— Rudolf, Zugführer, Erzbergerstr. 6
Gronau Hans, Heimltr, Gartenstr. 27
— Herb, Tankwart, Volzstr. 6
— Ilse, Frau, Ruschgraben 28
— Karl, Kfm, Stephanienstr. 40
Grondinger Anna, Frau, Marienstr. 24
— Joh, Zimmerm, Marienstr. 24
— Ludw, Arb, Baumeisterstr. 34
Groner Aug, technOSekr, Ritterstr. 48
— Frdr, WerkM, Steinmetzstr. 8
— Luise, We, Pfinzstr. 73
Gronert Hrm, Meister d SchupoaD, Uhlandstr. 46
— Hrm, technLtr, ReinholdFrankStr. 14
— Maria, Frau, Sophienstr. 155a
— Otto, Möbelpol, GottesauerStr. 7
Grons Ad, Zimmerm, RüppurrerStr. 55
Groos siehe auch Gros und Groß
— H Bogislaw, Kunstmaler u Gebr Graphiker, Seldeneckstr. 3 ⇨ 50739
— Lothar, WerkM, HeilbronnerStr. 35
Groothold Dr Wlh, LVGRat, Damaschkestr. 47
Gropp Betti, We, Glümerstr. 5
— Karl, Schloss, Kriegsstr. 91 H
Gros siehe auch Groos u Groß
— Ad, WerkM, Neßlerstr. 4
— Emil, Kfm, Welfenstr. 16 ⇨ 3 23 30
— Emma, Priv, Mathystr. 25
— Erw, Stadtamtm, EttlingerStr. 6
— Frdr, Rentn, EggensteinerStr. 50
— Frdr, VerwOInsp iR, Waldring 31
— Fritz, Malergesch, Schultheißenstr. 12 ⇨ 5 32 00
— Hch, MalerM, Neckarstr. 59
— Hch, MalerM, Rosenweg 6 ⇨ 30271
— Hch, StudRat, Geigersbergstr. 11
— Heinz, Zimmermann, EggensteinerStr. 50
— Jul, Rentn, Neufeldstr. 60
— Karl, Schleifer, Scherrstr. 20
— Karl, VerwOInsp, Sophienstr. 21
— Luise, We, GrafRhenaStr. 15
— Maria, We, Kaiserstr. 5
— Marie, Frau, Neckarstr. 59
— Ottilie, We, Scherrstr. 20 H
— Reinh, ElMont, Eggensteiner Str. 16
— Val, MaschArb, Scherrstr. 20
— Wlt, Form, UntereStr. 40
Gros Wlh, Kraftf, Scherrstr. 20
— Willi, HausM, Karlstr. 47
Groschek Frz, KrimDir, Dreisamstr. 6
Groschopp Karl, Schlosser, Belchenstr. 10
Groschwitz Gisela, Frau, Vorholzstr. 12
— Joh, Steinarbeiter, Kaiserstr. 108
— Karl, kfmAng, HansThomaStr. 5
Grosholz Carl, RbRat aD, Beethovenstr. 5
Groskinsky Lorenz, Amtsgeh, Karolinenstr. 1a
Groskopf Karl, Arb, DurlacherStr. 13

Auskunftei Groß
seit 1924
Kaiserstraße 237 ⇨ 26332

Groß siehe auch Groos u Gros
— Ad, Friseur, LudwigMarumStr. 29
— Alfr, PKraftf, Augartenstr. 64
— Dr Alfr, Senatspräsident, Schwarzwaldstr. 25 ⇨ 3 19 70
— Alois, Maurer, Königstr. 4
— Alois, Rentn, Scheffelstr. 55
— Amalie, We, Eichelgasse 14
— Anna, We, Kaiserallee 14
— Anna, We, Kronenstr. 3
— Ant, Arb, Hauptbahnstr. 6
— Ant, EisenbArb, Schinnrainstr. 20
— Ant, Maurerpolier, Hauptstr. 51
— Anton, städtArb, Nuitsstr. 26b
— Aug, Gärtnerei, Frohngärtenweg 8 ⇨ 5 14 79
— Dr Beatrix, Frauenärztin, Weberstr. 8 ⇨ 2 45 67
— Bernh, PKraftwagf, Südendstr. 10
— Berta, We, Glümerstr. 20
Groß Berth, Rechtsbeistand, Kaiserstr. 237 ⇨ 26332
— Dr Chr, RegRat, Erzbergerstr. 99
— Dieter, technBbInspAnw, Litzenhardtstr. 22
— Ed, Rentner, Akademiestr. 44
— Elisab, Frau, Sternbergstr. 13
— Elisab, We, Schützenstr. 37 H
— Elise, Rentn, Feldstr. 3
— Emilie, We, Pfalzstr. 83
— Emma, RegInspn, Mathystr. 24a
— Erich, PolBeamt, Yorckstr. 4
— Erw, DiplObstbauinsp, Augustenberg 2 ⇨ 41923
— Eug, Bundeswehrangeh, Hennebergstr. 45
— Frz, PolBeamt, Volzstr. 3
— Frz, VerwAng, Ernststr. 14
— Franziska, Frau, Dohlenweg 11
— Frieda, We, Gebhardstr. 46
— Frieda, We, Ostmarkstr. 39
— Frdr, Arb, Degenfeldstr. 14
— Frdr, Kfm, Erzbergerstr. 40
— Frdr, MaschArb, Pfinztalstr. 61
— Frdr, PFacharb, Mittelstr. 12
— Frdr-Wlh, ElIng, Kriegsstr. 186-188
— Fritz, städtAufseher, Bannwaldallee 28
— Gerh, PFacharb, Kornweg 12
— Gotth, Feinmech, Saarlandstr. 58b
— Gust, OTelInsp, Stösserstr. 14 ⇨ 53370
— Hans, VerwAng, Gebhardstr. 8
— Hch, DiplIng, RüppurrerStr. 98
— Hch, Rentn, LudwigMarumStr. 39
— Heinz, Schreiner, HagsfelderAllee 7 f
— Henriette, PSekrn, Krokusweg 45
— Herb, Holzgroßhdlg, Bachstr. 22 ⇨ 5 30 53
— Hrm, Kraftf, Imberstr. 8
— Hrm, Elektriker, Südendstr. 10
— Hrm, kfmAng, Amalienstr. 1
— Hrm, Schreiner, Bürgerstr. 11
— Hrm, technZeichner, Gymnasiumstr. 24
— Hermine, We, Dragonerstr. 4-6
— Hermine, We, Hirschstr. 60 ⇨ 25464
— Hildeg, We, ErnstFriedrichStr. 1
— Hilma, We, Litzenhardtstr. 22
— Hugo, MaschSchlosser, Seboldstr. 9
— Jak, Schneiderei, Bienwaldstr. 5
— Jak, jun, Schreiner, Bienwaldstr. 5
— Jos, Landrat, Hansjakobstr. 11
— Jos, Lehrer, Haselweg 13
— Jos, Maurer, Staudingerstr. 25
— Jos, Schrein, Frühlingstr. 1
— Jos, Textilkfm, Bienwaldstr. 7
— Karl, Lithogr, Sedanstr. 11
— Karol, We, Mittelstr. 8
— Dr Klaus, AssArzt, Moltkestr. 14
— Kath, Priv, Reichardtstr. 1
— Kurt, BkKfm, Machstr. 8
— Leop, Schloss, DurlacherStr. 85
— Lina, Frau, Winterstr. 25
— Magd, We, Klosterweg 20
— Maria, Frau, KoblenzerStr. 3a
— Marie, We, Königstr. 4
— Martha, We, Karlsburgstr. 9
— Otto, Arb, Lange Str. 94
— Otto, OPInsp aD, Damaschkestr. 34
— Otto, PSchaffn, Morgenstr. 39
— Dr Otto, RgRat, Erzbergerstr. 54
— Paul, DiplIng, Chem, Karolingerstr. 2
— Paul, Feinmech, Christofstr. 10
— Paul, Rentner, Klosterweg 20
— Paula, Landw, Gewann Amtmännenwiesen 3

BAUBEDARF ★ G&S ★ KARLSRUHE i.B.
Baubedarf
Karlsruhe
Karlstraße 108/112
Fernruf ✶ 28523
Ausführung von „Sunfix" Glasstahlbeton-Oberlichter

BLB BADISCHE LANDESBIBLIOTHEK
Baden-Württemberg

DKW-Lieferwagen

DKW-LEEB
Karlsruhe, Amalienstr. 63/65
FERNRUF 26018

Groß Raph, Bauarb, Moningerstr. 10
— Rud, Ang, Frühlingstr. 1
— Dr Rud, Prof, StudRat iR, Rittnertstr. 23
— Theresia, We, Gerwigstr. 45
— Valentin, Pens, Moningerstr. 7-11
— Wlt, Pförtner, Schützenstr. 75
— Wlt, Schlosser, Reichenbachstr. 26
— Wlt, VersAng, Buntestr. 13
— Wlh, Briefträger, Hauptstr. 46
— Wlh, kfmAng, Blankenhornstr. 1
Grossor Severin, Automech, Wachhausstr. 16
Große Ad, AbtLtr, Schönfeldstr. 4 ⇔ 2 71 42
— Alfr, Heizer, Elfmorgenbruch 15
— Eva, StudAssess, Schönfeldstr. 4 ⇔ 2 71 42
— Gust, Rentn, Kriegsstr. 135
— Rob, Gärtn, Wickenweg 11
Grosse Erw, Musiklehrer, Viktoriastr. 24
— Gabriele, Frau, Haid&NeuStr. 6
— Hilde, Geschfn, Kaiserstr. 189
Großenberger Hch, VOInspaD, Gebhardstr. 51
Grossert Friedel, VersAng, Liebigstr. 7
Großgarten Karl, Verlagsvertr, Lindenallee 15 ⇔ 5 24 62
Großkinski Berta, We, Lamprechtstr. 11
Großklaus Wrn, DiplIng, ArchitBüro, LudwigWilhelmStr. 20
Großklos Reinh, Fris, Vinzentiusstr. 1

Privattanzschule
GROSSKOPF
Reinhold-Frank-Straße 71 ⇔ 23750

Großkopf Ad, GlasmalM u KunstglaserM, Stephanienstr. 84 ⇔ 2 33 64

E., A. u. H. Großkopf seit 1902
Glasmaler, Kunst- und Bleiverglasung
Heraldiker, ständige Werk-Ausstellung
Stephanienstraße 84 ⇔ 23364

Großkopf Elsa, We, Weltzienstr. 38
— Emil, KunstglasmalerM u Heraldiker, Stephanienstr. 84 ⇔ 2 33 64
— Gust, Graphik, BeiertheimerAllee 72
— Helm, KunstglaserM u Teilh, Vorholzstr. 52 ⇔ 2 33 64
— Kurt, Tanzlehrer, ReinholdFrankStr. 71 ⇔ 2 37 50
— Rich, ORgRat iR, Blumenstr. 2a
— Wlt, HeizMonteur, Sophienstr. 117a
— Wlh, Einkäufer, Frühlingstr. 9
Großkreutz Wrn, DiplIng, Kesselbergweg 14
— Wlh, Schlosser, DurlacherStr. 79
Großmann Alois, Schloss, Wilhelmstr. 26
— Andr, EisenbAng, NeueAnlageStr. 46
— Brnh, kfmAng, LudwigMarumStr. 42
— Bruno, Schrein, Nebeniusstr. 16
— Elisab, We, Weinbrennerstr. 73
— Elsa, We, Kaiserstr. 25
— Elsa, We, Weinbrennerstr. 73
— Dr Emil, Senatspräsident b BGH, Erzbergerstr. 96 ⇔ 2 51 54
— Emilie, We, DanzigerStr. 1
— Emma, We, Hördtstr. 10
Großmann Erich, kfmAng, ReinholdFrankStr. 2
— Eug, Korrekt, Rittnertstr. 111
— Frz, Maschinist, HambacherStr. 41
— Dr Gottl, LGRat, Yorckstr. 47 ⇔ 5 23 30
— Heinz, HdlsVertr, Eisenlohrstr. 29 ⇔ 5 21 51
— Helene, Frau, Schillerstr. 33
— Hilda, We, Zähringerstr. 15
— Ingeborg, Zahnärztin, Kaiserstr. 25 ⇔ 2 35 20
— Jos, HdlsVertr, BeiertheimerAllee 5 ⇔ 2 04 95
— Ph, ElIng, Virchowstr. 8
— Ph, VerwOSekr, Moltkestr. 137
— Rudi, Schrifts, Jägerhausstr. 1
— Sofie, We, Weinbrennerstr. 47
— Vinz, VerwAng, Weinbrennerstr. 43
— Wlh, GerVollz, Bussardweg 33
— Wlh, Radiotechn, KarlHoffmannStr. 8

Fernseh-GROSSMANN, Rundfunkgeräte, Schallplatten, Tonbandgeräte, Musiktruhen, Eigen. Fernseh-Service, Kaiserstr. 167 u. Schützenstr. 34 ⇔ 26152

Großmeier Peter, HdlsVertr, Körnerstr. 3
Großmeiler Hans, Helfer in Steuers, Ebertstr. 18 ⇔ 3 27 67
— Lisa, st g Masseuse, Ebertstr. 18
Grossmüller Eug, Kfm, Weltzienstr. 25
— Hans, ElInst, AugustDürrStr. 6
— Joh, Schneid, AugustDürrStr. 6
— Th, Rentn, Weltzienstr. 25
Grossnick Marie, We, Ebertstr. 7
— Rob, Rentn, Luisenstr. 44
— Winrich, Landwirt, Schützenstr. 11
Großwendt Elisab, Jugendamtsltrn aD, Dammerstockstr. 23 ⇔ 3 07 13
Groth Edith, Frau, Karlstr. 104
— Elisab, We, Am Rennbuckel 31
— Elise, We, Karlstr. 104
Grothmann Elli, Frau, Krokusweg 35
— Willi, Archit, Wendtstr. 7
Grothoff Paul, kfmAng, Kaiserstr. 48
Grotz Jul, VAng, Struvestr. 35
Grotzki Otto, OTriebwagf, Federbachstr. 26a
— Paul, Mont, DurlacherAllee 87
— Paul, Schuhm, Zietenstr. 31
Groyer Jos, Kraftf, Luisenstr. 22
Grub Ad, Kfm, Pfinztalstr. 55 ⇔ 4 18 17
— Ad, Rentn, Ochsentorstr. 22
— Joh, Mont, Kelterstr. 6
— Karl, Ing, Weiherstr. 17
— Karl, PolM iR, AntonBrucknerStr. 16
— Liselotte, GeschInhn, Pfinztalstr. 55 ⇔ 4 18 17
— Maria, We, Waldeckstr. 28
— Sebast, VerwInsp aD, Yorckstr. 27
Grube Dr Fredrik, BkDir, SchöllbronnerStr. 17 ⇔ 32577
Gruben Marg, Rentn, AmRennbuckel 18

Gruber
Modefriseur
Kaiserallee 51a ⇔ 52507

Gruber Alb, Schlosser, Fronstr. 21
— Alwin, Maurer, Neubrunnenstr. 5
— Anna, We, Eckenerstr. 1
— Ant, Schreinerei, SchwetzingerStr. 48
— Benedikt, Arb, Kaiserallee 109
— Christine, Priv, Buntestr. 18
Gruber Edg, kfmAng, Staudingerstr. 4
— Elisab, We, Körnerstr. 38
— Else, We, Sekr, Kriegsstr. 156
— Dr Erich, Bundesmusikwart, Sophienstr. 70
— Erich, KrimOSekr, Enzstr. 19
— Ernst, Ing, Dreikönigstr. 9
— Eug, BetonwFbr, Oberfeldstr.13 ⇔ 50664
— Frz, Schreiner, KarlSchurzStr. 69
— Frz, StbSchaffner, Weinweg 11
— Frdr, FriseurM, Vorderstr. 3
— Gg, Rentner, AugustDürrStr. 9
— Gertrud, GeschInh, Körnerstr. 38
— Hans, Leiter der Sportschule Schöneck, Reichardtstr. 20
— Hans, Musiker, DanzigerStr. 6
— Hans, SchuhmM, Friedenstr. 12
— Hdw, BbBeamtin, Lessingstr. 53
— Helm, technAng, Kapellenstr. 44

Johann Philipp Gruber Gegr. 1897
Möbeltransport - Lagerung - Spedition
Vinzentiusstraße 6 30344

Gruber Jos, Helf i Steuers, Hirschstr. 90 ⇔ 2 18 30
— Karl, Zimmerm, GottesauerStr. 20
— Kath, We, RüpppurrerStr. 88
— Klara, Frau, Fronstr. 21
— Leonie, StudRätin, Gebhardstr. 4 ⇔ 3 21 66
— Magd, Rentn, Moningerstr. 7-11
— Manfr, kfmAng, Friedenstr. 9
— Margot, Frau, Renckstr. 7
— Max, Kraftf, VictorGollanczStr. 6
— Mina, Strickn, FranzAbtStr. 18
— Norbert, Friseurgesch, Kaiserallee 51a ⇔ 52507
— Otto, VerwSekr, Alberichstr. 8
— Paul, HdlsVertr, Moltkestr. 71
— Rosl, We, Bachstr. 58 ⇔ 2 22 86
— Sofie, We, MarieAlexandraStr. 40a
— Ther, We, Hirschstr. 130

Gruber Trudel, Atelier eleganter Damenhüte Werderplatz 25 ⇔ 27326

Gruber-Doerr Thusnelda, Frau, Weinbrennerstr. 77
Grübel Berta, We, Langenackerstr. 8
Grübele Chrste, We, GeorgFriedrichStr. 4
— Eug, SchneiderM, Karlstr. 76
— Hrm, Mech, Am Anger 20
— Rolf, Gipser, Werderstr. 68
— Therese, We, Werderstr. 68
Grüdl Philipp, Rentner, Kriegsstr. 165
— Wilh, Bauhelfer, Kriegsstr. 165
Grüger Siegfr, SchriftsetzerM, Bannwaldallee 79
Grün Berta, We, Haid&NeuStr. 89
— Charl, We, Wielandtstr. 32
— Ernst, BbArb, RüppurrerStr. 73
— Eva-Maria, Auslandskorresp, Weinbrennerstr. 77
— Ernst, Priv, GrafEbersteinStr. 77
— Peter, Schiffsf, Zähringerstr. 34
— Rob, Rentn, BadenerStr. 33
— Theresia, We, SpeyererStr. 9
Grünacher Osk, Geschf, Hirschstr. 101a ⇔ 2 45 50
Grünbeck Adolf, Galvaniseur, AugustBebelStr. 50
— Elsa, Frau, Gartenstr. 49
Grünberg Liesbeth, We, Rotteckstr. 1
Gründig Frz, MaschSchloss, Eisenlohrstr.12
— Wlh, Schlosser, Vinzentiusstr. 9

Bei Sterbefällen rufen Sie bitte: Sammelnummer **22411**
Wir besorgen alles! Sämtliche Formalitäten bei den Behörden kostenlos!

Erstes Karlsruher Bestattungsunternehmen „Pietät"
MATHÄUS VOGEL

Särge vom einfachsten bis prunkvollsten.
Sterbewäsche in großer Auswahl.
Überführungen von und nach auswärts.
HIRSCHSTRASSE 44 und
HAID-&-NEU-STRASSE 44

BLB BADISCHE LANDESBIBLIOTHEK
Baden-Württemberg

Gebr. Kolb Bau- u. Möbelschreinerei Gegr. 1872
Bachstraße 43 Glaserei Fernruf 52221/22

Grüne Rose, We, Nokkstr. 7
Grüneberg Alfred, Mech, Buschwiesenweg 11
— Hans-Joachim, DiplMath, Winterstr. 20
Grünenwald Jos, Rentn, Herrenstr. 22
— Sonja, We, BeiertheimerAllee 40
Grüner Annemarie, Frau, DurmersheimerStr. 22
— F M, GeschInhn, Kaiserallee 151 ⇔ 5 34 40
— Gg, Schloss, Römerstr. 13
— Günt, Kfm, Kaiserallee 151 ⇔ 5 34 40
— Joh, Maurer, Kaiserstr. 44
— Karl, Bäckerei, Amalienstr. 27 ⇔ 2 53 21
— Karl, VerwAng iR, Goethestr. 8
— Rich, TelAsst, Pfalzstr. 36 ⇔ 28991
— Wenzel, Herd- u Ofengesch, Steinstr. 11 ⇔ 2 00 57
Grünewald Emma, We, FriedrichWolffStr. 25
— Eug, KfzHandw, KärntnerStr. 49
— Eug, Zeichn, Zähringerstr. 53a
— Hch, WerkM, TirolerStr. 29
— Ilse, We, Zähringerstr. 84
Grünewald Kurt, Hohlschleifermeister Durlacher Allee 55, Eingang Seubertstr., Wohn.: Heilbronner Str. 10
— Martin, HdlsVertr, Bahnhofplatz 10 ⇔ 3 07 67
— Theod, Ang, Hoffstr. 4
— Theod, ORbRat aD, ReinholdFrankStr. 2
Grünewalt Frdr, Gärtner, AuerStr. 9
Grünhagen Gertr, We, Karlstr. 157
Grünheit Wilma, GeschInhn, Auf dem Guggelensberg 4 ⇔ 28570
Grüninger Ernst, Rentn, DurmersheimerStr. 60k
— Louise, Frau, Rudolfstr. 27
— Martha, We, MarieAlexandraStr. 39
— Wlt, MaschSchlosser, Lindenallee 38
Grünke Günth, Ang, Karlstr. 138
Grünkorn Emma, We, HeidelbergerStr. 11
— Karl, PBeamt, Striederstr. 12
— Karl, RbOSekr iR, Buntestr. 13
Grünling Aloïs, Fachlehrer, SinsheimerStr. 19
— Ant, Pens, Uhlandstr. 18
— Bernh, Buchh, Laubenweg 48
— Jos, Arb, Uhlandstr. 15
— Lina, JustOSekrn, ReinholdFrankStr. 69
— Paul, VAng, Baumeisterstr. 54
— Stephan, Zimmerm, Moltkestr. 127
Grünnagel Otto, BbOInsp, Staufenbergweg 8
Grünwald Christina, We, GustavSpechtStr. 5
— Herb, PFacharb, Gerwigstr. 25
— Karl, Schneid, Kapellenstr. 70
— Mart, Wachmann, Waldstr. 40c
— Rud, Landw, Waldstr. 40c
— Sofie, We, Seldeneckstr. 14
— Wlh, BbBetrWart, WolfartsweiererStr. 22a
Grünwedel Ldw, Maler, DurmersheimerStr. 194
— Ldw, Rentn, RüppurrerStr. 39
— Maria, We, Werderstr. 67
Grünzweig Christof, Buchdr, Charlottenstr. 23
Grüschow Vollrat, Prof aD, Gartenstr. 3
Grüssinger Erich, StbOSchaffner, Klosterweg 21
— Eugen, kfmAng, Geibelstr. 23
— Hans, Maurer, KarlsruherStr. 51
— Karl, ModSchrein, Gerwigstr. 49
— Kurt, Schreiner, Bannwaldallee 116
— Luise, We, Bannwaldallee 116
— Rich, Löter, Lindenallee 21
Grüter Dr Hans, Zahnarzt, Schwarzwaldstr. 28 ⇔ 3 19 48
Gruetering Dr Hch, Chem, Am Burgweg 13
Grütter Frdr, Schriftst, Eisenlohrstr. 23
Grüttner Friedericke, We, Klopstockstr. 6
— Hilda, We, Belchenstr. 1
— Luise, We, Eckenerstr. 29
— Wlh, OrthopSchuhmacherei, Gartenstr. 43 ⇔ 2 03 70
Grütz Maria, We, Moltkestr. 119
Grützemacher Helm, Dekorateur, Gerwigstr. 13
Grützke Herb, Maurer, EggensteinerStr. 44
Grützmann Alfr, OrthopSchuhmM, Schützenstr. 6 ⇔ 2 32 98
— Arthur, Rentner, Uhlandstr. 12
Gruhl Marie, We, DanzigerStr. 10
— Mathilde, We, Neuensteinstr. 9
Gruhler Lina, Frau, GeorgFriedrichStr. 6
— Max, StbWagf, Volzstr. 47
Grumann Frdr, OLokf aD, Cäciliastr. 40
— Frdr, Pens, Wattkopfstr. 19
— Gottfr, OLokf aD, LudwigWilhelmStr. 19
— Maria, We, Augartenstr. 80
Grumbach Isolde, We, Bunsenstr. 1
Grumer Amalie, Frau, Sperlingsgasse 22
— Erna, Frau, Degenfeldstr. 6
Grumme Johanna, Rentnerin, Gartenstr. 35
Grumrück Euphrosine, Frau, Kaiserstr. 64
Grun Paul, TelInsp iR, Karlstr. 134
Grunau Alfr, Laborant, Volzstr. 4
— Rob, JustSekr, Dammerstockstr. 21
Grund Ant, Ing, Gymnasiumstr. 8
— Emilie, We, GrafEbersteinStr. 32
— Julie, PBeamtin, Steinstr. 25
— Jul, HdlsVertr, GrafEbersteinStr. 32 ⇔ 3 19 06
— Marie, We, Steinstr. 25
— Reinh, Archit u. Sachverst f d Bauwes, BeiertheimerAllee 44 ⇔ 32335
— Rich, Stabfsfeldw aD, Steubenstr. 16
— Rob, Heiz, Gerwigstr. 12
Grundbuchamt Karlsruhe, Rathaus West, Kaiserallee 4 ⇔ * 2 01 21
Grundbuchamt Khe-Durlach, AmZwinger 5 ⇔ * 2 01 21
Grundei Willi, GeschTeilh, Hirschstr. 139
Grundel Else, Fotolaborantin, Klosterweg 25

Else Grundel u. Liselotte Schaefer
Licht- und Fotopauserei
Zähringerstraße 88 ⇔ 26674

Grundel Fridolin, PInsp, WiesbadenerStr. 19

Herbert Grundel
Licht- und Fotopauserei
Ritterstr. 8 ⇔ 24188, Wohnung: Franz-Abt-Str. 19

Grundel Hrm, Konrektor, LudwigMarumStr. 31
— Hilde, We, Dahlienweg 1
— Maria, Frau, FranzAbtStr. 19
— Maria, We, KarlHoffmannStr. 5
— Rob, StudRat, Moltkestr. 69
— Rosa, We, Klosterweg 25
— Schwestern, Sophienstr. 89
Grunder Hrm, Student, Sinnerstr. 10
Grundey Otto, Ofensetzer, Weinbrennerstr. 27
Grundler Luise, Sekrn, Moltkestr. 1
Grundmann Erh, Ang, Pfinztalstr. 79
— Feodora, Gastst Grinzing, Amthausstr. 21
— Dr Wrn, Rechtsanw, Bahnhofstr. 38
Grundner Eduard, Zahnarzt, Parkstr. 11 ⇔ 2 30 49
— Ther, We, Kaiserallee 123
Grundstedt Lina, We, Damaschkestr. 43
Gruneisen, Ad, BkBevollm, GrafEbersteinStr. 36
— Emil, Schuhm, Marienstr. 83 (Wohn: Werderstr. 1)
— Karl, Ang, Rittnertstr. 73
— Rosalie, Frau, AugustBebelStr. 66
Grunenberg Wlt, Ing, Bismarckstr. 29
Grunenwald Hans, technKfm, Kriegsstr. 208
Gruner Erich, Geschf, Berckmüllerstr. 25
— Fritz, MalerM, Scherrstr. 3
— Karl, Bäckerei, Werderstr. 69 ⇔ 2 85 91
— Paul, VermOInsp aD, Engesserstr. 4
— Wolfg, Bäckerei, Ostmarkstr. 36 ⇔ 4 13 73
Grunert, Gerh, kfmAng, Sophienstr. 117
— Rolf, Strumpfwirker, LudwigWindthorstStr. 32
Grunow Fritz, WerkM, Buschwiesenweg 11
Grunwald Ernst, Zollsekr iR, WolfartsweiererStr. 5
— Gustav, KonditorM, Putlitzstr. 20
— Karl, Justizbeamter, Bachstr. 38
— Wlh, Emailspritzer, HermannKöhlStr. 23
Grunz Frdr, Malergesch, Zähringerstr. 76 (Wohn: Akademiestr. 26)
— Karl, Kfm, Morgenstr. 22
Grupa Frz, VerkLtr, Beethovenstr. 4
Grupe Dr Günter, DiplKfm, Goethestr. 2
Grupp Emma, We, Körnerstr. 28
— Joh, RbInsp iR, CarlWeysserStr. 12
Gruschke Irma, Frau, Werderstr. 38
Gruschke W., Masseur u. Fußpfleger (staatl. gepr.) Rudolfstr. 14 ⇔ 2 60 47
Gruschkus Max, Lokf, Sybelstr. 2
Gruschwitz Ernst, MechM, Volzstr. 33 Lager: Südbeckenstr. 9a ⇔ 5 15 87
— Fritz, PutzmaschVertrieb, Südbeckenstr. 9a ⇔ 51587
— Ruth, We, Mathystr. 14-20 VIII
Gruse Ad, Rentner, Tullastr. 48
— Karl, PAsst, Augartenstr. 76
Gruseck Otmar, StbSchaffn, Tullastr. 74
Gruss Frdr, DFrisSalon, Philippstr. 6 ⇔ 51581
Grycz Joh, Schuhmacherei, Pfinztalstr. 66 H (Wohn: Rebenstr. 4)
Grynowicz Lieselotte, Frau, Lessingstr. 72
Gryschka Hch, Schlosser, Erbprinzenstr. 15
Grzelski Jan, Schloss, Kastenwörtstr. 19

Wilhelm Müller General-Vertretungen
BÜRO-EINRICHTUNGEN **Büromaschinen**
Karlstraße 34 Fernruf 27080

BLB BADISCHE LANDESBIBLIOTHEK
Baden-Württemberg

MONINGER BIER
anerkannt hervorragend

Grzeschik Gg, Beleuchtungskörper-Großhdlg, Werderstr. 33
Grzeskowiak Gerh, Arb, Forststr. 27
Grziwa Ella, We, LebensmGesch, Pfinztalstr. 27
Gschlecht Wend, Heilprakt, Sternbergstr. 1 ⇔ 2 03 63
Gschwend Wilhelmine, We, Treitschkestr. 3
Gschwendtner Inge, Frau, Zunftstr. 11
Gsell Ad, Beifahrer, RüppurrerStr. 20
Gseller Wlh, Kfm, Amalienbadstr. 13
Guba Jos, PolWachtM, Palmaienstr. 10
— Klara, We, Holländerstr. 13
Gubig Erika, We, Kirschstr. 26
Gubitz Paul, Drahtweb, Staudingerstr. 23
Guckau Alb, Bürovorstand, Dammerstockstr. 7
Guckenhahn Karl, Rektor iR, Parkstr. 9
Guckert Ant, OLehrer, Tullastr. 70
— Ernst, Alb, Geschf, Gartenstr. 44 ⇔ 2 17 11
— Maria, We, Haid&NeuStr. 2
Guddat Wlt, Automech, Kapellenstr. 30
Guderjahn Hans, Musiker, Sophienstr. 6
Guderlei Karl, BbInsp, Frühlingstr. 3
Gudert Osk, Rentn, Winterstr. 47
Gübel Ruth, We, Sinnerstr. 13
Güde Max, OBundesanw, Hübschstr. 19 ⇔ 5 28 50
Gülcher Jos, Küchenchef, Morgenstr. 1
Güldener Erhard, Maler, Goethestr. 27
Gülich Paul, technBbOSekr, Neuensteinstr. 14
Gülland Wlh, kfmAng, Hegaustr. 7
Güller Karl-Heinz, Ing, HambacherStr. 5
Güllich Anna, We, Arndtstr. 1
Gültig Ernst, BäckerM, Ernststr. 38
— Sonni, GeschInhn, Ernststr. 38
Gültling Ad, Dreher, Allmendstr. 31
— Anna, We, BadenerStr. 48
— Elsa, Milchgesch, Raiherwiesenstr. 22
— Emil, Rentn, BaslerTorStr. 22
— Hch, Dreh, Oberwaldstr. 53
— Helene, We, Bienleinstorstr. 26
— Hrm, KzlAsst iR, Weiherstr. 14
— Ldw, Mech, Raiherwiesenstr. 22
— Otto, Walzenf, Kelterstr. 9 H
— Rob, kfmAng, BadenerStr. 48

Gültlinger J., Inh. Kurt Wesch
Grabmale, Bildhauerei
Haid-&-Neu-Str. 21, Tel. 26386

— Karl, Ing, Goethestr. 25b
— Lydia, We, Goethestr. 17
Güma-Pelzmodelle, F M Grüner, Kaiserallee 151 ⇔ 5 34 40
Gündell Frdr, kfmAng, Wichernstr. 8 ⇔ 5 32 76
Günder Jos, Install, Marienstr. 59
— Mart, We, Buschwiesenweg 6
Gündert Berta, Frau, Huttenstr. 16
— Elfriede, Bürohilfe, Hauptstr. 102
— Jul, BuchdruckM, Reichenbachstr. 34
— Rud, BkBevollm, Finkenschlagweg 14
Gündner Luise, We, Sophienstr. 25—31
Günsche Guido, Rentn, Kapellenstr. 74
— Kurt, kfmAng, Scherrstr. 20
— Wlt, Ang, Herrenstr. 20
Günst Else, We, DurlacherAllee 32
Günter siehe auch Günther
— Christine, We, Augartenstr. 57
— Erich, PSchaffn, Seldeneckstr. 35
— Fridolin, BbLagerM, Spitalstr. 25
Günter Fridolina, Kassiererin, Ostendstr. 5
— Heinz, Kraftf, Gluckstr. 9
— Hugo, OFräser, Schultheißenstr. 6
— Hugo, Schreiner, Birkenweg 2
— Ign, MaschArb, Baumeisterstr. 36 H
— Karl, PFacharb, Heimgartenweg 29
— Lina, We, Moningerstr. 7
— Lothar, RegBauRat, Morgenstr. 28
— Sev, TranspArb, Augartenstr. 77
— Wilfr, Maurer, Saarlandstr. 141
— Wlh, Kontrolleur, MarieAlexandraStr. 13
Güntert Anna, We, Hirschstr. 85
— Herb, kfmAng, Gellertstr. 9
— Paul, OKelln, Schlößleweg 2
— Wlh, PolBeamt, Englerstr. 3
Günth Ad, Sachbearbeiter, KonstanzerStr. 16
— Elsa, We, Uhlandstr. 27
Günther siehe auch Günter
Günther & Co KG, Strumpf- u Wäschefabr, Gablonzer Str. 11 ⇔ 53941-43
— Ad, RegInsp, Bodelschwinghstr. 25
— Alb, KrimKomm, Essenweinstr. 33
— Alfr, Kfm, Hardtstr. 43 ⇔ 53191
— Alma, We, Bodelschwinghstr. 67
— Alw, technAng, Pfarrstr. 33
— Anna Ther, Frau, Taubenstr. 42
— Ant, Gürtler, Sophienstr. 148
— Aug, BbOInsp, Klauprechtstr. 41
— Aug, MechM iR, Sophienstr. 196
— Auguste, We, Morgenstr. 43
— Edith, Frau, Philippstr. 31
— Elisab, We, GrötzingerStr. 25
— Erich, BehAng, Rosenweg 77
— Erich, Buchh, Kreuzstr. 19
— Erich, Textilkfm, Sachsenstr. 9
— Ernst, Lagerleiter, Augartenstr. 68
— Erw, Rentn, Bachstr. 44
— Eug, StudRat, Sophienstr. 184b
— Frz, Ang, Zähringerstr. 17c
— Franziska, We, Klosestr. 33
— Frieda, Frau, Zirkel 17
— Frieda, Näherin, Gartenstr. 62
— Frdr, StudRat, Lamprechtstr. 7
— Gerh, VerwAng, Nebeniusstr. 13
— Gertr, We, Kriegsstr. 47 ⇔ 2 04 72
— Gertr, We, Rosenweg 77
— Gisela, Prokuristin, Machstr. 4
— Gottfr, DiplIng, Eisenlohrstr. 35
— Gottfr, Ing, Südendstr. 14 ⇔ 5 39 42
— Hanna, Frau, Eisenlohrstr. 41
— Hans, PolBeamter, Pfinzstr. 7
— Hans, Rezitator, Klauprechtstr. 6
— Hans, VerlVertr, KarlHoffmannStr. 8 ⇔ 3 04 04
— Hch, BadeM, Schillerstr. 51
— Hch, KupferschmiedeM, Draisstr. 10
— Heinz, Bauhelfer, Humboldtstr. 32
— Heinz, BbInsp, Dunkelallee 20
— Helm, Ang, Geranienstr. 15
— Helm, kfmAng, Rheinstr. 8
— Herb, Chefdekorat, Kaiserstr. 205
— Herbert, Schrifts, Gerwigstr. 63
— Hrm, Landw, Westmarkstr. 84
— Horst, ElIng, Hohenzollernstr. 15 ⇔ 3 19 15
— Ida, Frau, Klauprechtstr. 21
— Ida, We, Feierabendweg 15
— Ida, We, Klopstockstr. 6
— Ign, Kraftf, Gluckstr. 5
— Ingeborg, Sekrn, Schnetzlerstr. 7
— Jak, Rentner, Tannhäuserstr. 6
Günther Johanette, We, Lebrechtstr. 9
— Joh, Rentner, Volzstr. 8
— Johs, Pens, Rappenwörtstr. 54
— Joseph, DiplIng, Erbprinzenstr. 31
— Julie, We, AmAnger 6
— Karl, Autovermietung, NeueAnlageStr. 38
— Karl, BehAng, Weltzienstr. 31
— Karl, DiplIng, AugustBebelStr. 45
— Karl, Friseur, Veilchenstr. 37
— Karl, InstallHelfer, Striederstr. 12

Karlsruher Isolieranstalt und Kühlraumbau
Karl Günther
Karlsruhe-Rüppurr, Lebrechtstr. 9 u. 49 ⇔ 310 25

— Karl, OrchWart, BeiertheimerAllee 26
— Kurt, HausM, Karlstr. 108/112
— Kurt, städtArbeiter, Ruschgraben 56
— Kurt, MaschSchlosser, Dohlenweg 18
— Kurt, WerkzSchlosser, Westmarkstr. 95
— Leop, Drogerie, Zähringerstr. 55 ⇔ 2 42 09
— Luise, Frau, Ruschgraben 30
— Luitgard, We, Geibelstr. 15
— Lydia, We, UntereStr. 17
— M G, Zahnarzt, Friedenstr. 2 ⇔ 28723
— Manfr, Kraftf, Marienstr. 5
— Manfr, Vulkaniseur, Karlstr. 25
— Marg, We, Herderstr. 11
— Marg, We, Pappelallee 4
— Maria, Frau, Luisenstr. 52
— Maria, We, Weinbrennerstr. 60
— Martha, We, Feldblumenweg 9
— Mich, Schlosser, Viktoriastr. 17
— Minna, We, Hardtstr. 39
— Osk, KrimOSekr, Kriegsstr. 290
— Otto, OIng iR, Kriegsstr. 88
— Otto, PolM, Goethestr. 35
— Paul, Prof, Rheingoldstr. 4 ⇔ 2 26 71
— Ph, Rentn, Nowackanlage 6
— Rob, Physiker, Draisstr. 8 ⇔ 5 28 32
— Rud, EisenbGeh, Allmendstr. 11 H
— Rud, MaschIng, Kanonierstr. 24
— Siegfr, Arbeiter, Körnerstr. 21
— Vikt, Frau, KleinerAnger 2
— Wlt, Drogist, Draisstr. 8 ⇔ 5 04 88
— Wlt, kfmAng, AugustBebelStr. 52
— Wlt, Schuhmacherei, Adlerstr. 14
— Wrn, Rentn, Zirkel 5
— Wilfried, Schweißer, Eichelgasse 7
— Wlh, Kraftf, Dammerstockstr. 54
— Wlh, PSchaffn, Taubenstr. 42 ⇔ 5 33 72
— Willi, Maico-Generalvertretung, Am Steinbruch 7 (Büro: Liebensteinstr. 12) ⇔ 4 20 89
Günther-Schmidt Karl, DiplDolm, Liebigstr. 3 ⇔ 52445
Günthner Jak, MaschArb, GrötzingerStr. 22
— Johanna, Frau, DurlacherAllee 28
— Leo, Archit, Gebhardstr. 17 ⇔ 3 10 32
— Rosa, We, AuerStr. 6
Güntzel, Hch, TelWerkf, Tannhäuserstr. 18
— Maria, PAng, Geibelstr. 1a
Günzel Emma, Frau, Nokkstr. 16
— Karl, Rentn, Kreuzstr. 16
— Wolfg, Asst, Reichenbachstr. 37

BAUGELD zu 4½% und hohe Steuerersparnis oder jährl. 25 bis 35% Wohnungsbau-Prämie. Guthabenzins 2½%
BADENIA BAUSPARKASSE KARLSRUHE 25 JAHRE
TELEFON 27318

BLB BADISCHE LANDESBIBLIOTHEK
Baden-Württemberg

Karlsruher Eisen- und Stahlhandel G.m.b.H.
Stab- u. Formeisen - Universaleisen - Spezialprofile - Qualitätsstabstahl - Blankmaterial - Schmiedematerial Qualitätsfeinbleche - verzinkte Bleche - Mittel- und Grobbleche, sowie Stahlbleche in sämtlichen Güten, Formaten und Stärken - Gas- und Geländerrohre - rohe schwarze Schrauben - Unterlegscheiben und Federringe
KARLSRUHE Fautenbruchstraße 49/51 Ruf Sammel-Nr. 3 14 87
Fernschreiber: Nr.: 0782 763 esta karlsruhe

Günzer Dr Alb, Zahnarzt, Amalienstr.39 ⇔ 2 61 21
Guenzer Emma, We, Augartenstr. 2
Günzler Elsa, Frau, Draisstr. 1
— Frdr, Buchh, Blumenstr. 9 H
— Maria, We, Hübschstr. 12
Guermann Theo, ElMont, Amalienstr. 26
Gürtesch Edm, BbBeamter, Vorholzstr. 52
Gürth Frz, Install, Dragonerstr. 2
Gürtz Charl, Frau, Mathystr. 14/18 III
Güse Gerh, Zimmermann, Ebertstr. 7
Güss Egon, Pfarrer, Leibnizstr. 1
Güth Karl, Ing, HeilbronnerStr. 6
Güther Alfr, Geschf, Friedenstr. 7
— Anna, We, Amalienstr. 13
Güthle Luise, We, Nuitsstr. 33
— Marie, Rentn, Lindenplatz 3
Güthlein Gg, techn Ang, Postweg 2
Güthler Elis, We, Sophienstr. 200
Güthlin Clara, Frau, Bunsenstr. 1 ⇔ 5 07 36
Gütle Arth, Kraftf, Marienstr. 13
— Frz, Arb, Gerwigstr. 49a
— Luise, We, Baumeisterstr. 30
Gütschow Gg, Lagerist, Kropsburgweg 15 Bau 41
— Wlt, DiplKfm, Geschf, Tulpenstr. 31
Gütter Frz, MalerM, Zietenstr. 81
— Hch, Techn. Zietenstr. 26a
Güttinger Pauline, We, Wilhelmstr. 3
— Rolf, Fotograf, Winterstr. 8
— Wrn, MaschSchloss, Wilhelmstr. 3
Güttler Frdr, ORechRat iR, Gymnasiumstr. 14
Gützkow Dr Horst, OVerwGerRat, MainzerStr. 17
— Willi, Kfm, MainzerStr. 17
Gugel Frieda, We, Spitalstr. 19
— Fritz, Arb, Adlerstr. 34
— Luise, We, Amthausstr. 26
Guggenbühler Emilie, BerSchullehrn aD, Marienstr. 92
— Osk, RegOAmtm, Schirmerstr. 2d
Guggenmoos Karl, Landw, Dahnerstr. 6
Guggolz Fritz, VerwBeamt, Fliederstr. 2
— Helm, kfmAng, Gerberstr. 15
— Hilda, Frau, Amalienstr. 44a
— Klaus, JustInsp, KarlSchremppStr. 38
Guhl Anna, We, Mathystr. 26
— Edgar, kfmAng, Lachnerstr. 26
— Frdr, kfmAng, Karlsburgstr. 9
— Frdr, Lagerverw, Löwenstr. 24
— Frdr, Rentn, Lützowstr. 30
— Heinz, kfmAng, Händelstr. 6 ⇔ 52366
— Hrm, Heizer, Pfinztalstr. 61
— Johs, Rentn, Litzenhardtstr. 153
— Karl, PolWachtM, Bürgerstr. 21
— Karl, Portier, Pfinztalstr. 61
— Karl, städtVorarb, Morgenstr. 45
— Kunigunde, We, Uhlandstr. 3
— Lina, Rentn, An der Bahn 12
— Maria, We, Lachnerstr. 26
— Maria, We, Reinmuthstr. 20
— Rolf, GeschTeilh, Jahnstr. 24 ⇔ 2 88 10
— Wlt, Kfm, LudwigMarumStr. 30 ⇔ 50264
— Wlh, FrisGesch, Westmarkstr. 87
— Wlh, H u DSchneiderei, Karlstr. 68 ⇔ 2 36 30
Guhr Rosa, We, Bahnhofstr. 44 ⇔ 3 14 16
Guhrsch Hilde, We, Roonstr. 23
Guichardaz Emil, SchlosserM, Sophienstr. 161
Gulat Augusta, Frau, Machstr. 6
Gulde Reinh, Ing, Kropsburgweg 29
— Rosa, We, Amalienbadstr. 20
Gulden Frz, Mechaniker, Yorckstr. 36 ⇔ 5 30 95
— Heinz W, DiplIng, Architekt, Guntherstr. 12-14 ⇔ 5 00 10
Guldenschuh Wlt, Glaser, KarlSchurzStr. 39
Guldin Erw, FrisGesch, Kaiserallee 141 ⇔ 5 30 31
— Luise, Frau, Schloßbezirk 11 Eingang II
Gummersheimer Jak, Rentn, Klosterweg 20
Gummi-Hartig, Alle techn. Artikel Waldstraße 12 ⇔ 24638
Durlach, Pfinztalstr. 83 ⇔ 24638
Gummi-Mayer KG, Landau, AuslLager, Wichernstr. 5-9 ⇔ 5 20 38
Gummi-Reeb, Inh. Herbert Reeb, Gottesauer Straße 6 ⇔ 23262
Gumpp Jos, RegAmtm, Ebertstr. 19
Gumprich Else, We, Sophienstr. 107 ⇔ 2 58 94
Gumsheimer Ursula, Frau, Hirschstr. 61
Gundelfinger Eug, BäckM, Gebhardstr. 43 ⇔ 3 11 54
— Otto, OStSekr, Buntestr. 2
Gundermann Anna, Frau, Kaiserallee 40
— Barb, We, Diakonissenstr. 2
— Frdr, VersBeamt, Diakonissenstr. 2
— Hildeg, Frau, Zirkel 17
Gundlach Anna, We, Jollystr. 59
— Conrad, Inh: Wlt Schilling, Kinderwagen, Korbwaren, Hirschstr. 10 ⇔ 23086
— Frz, Rentn, Augartenstr. 82
— Hch, Geschf, Jahnstr. 7 ⇔ 23373
— Karl, Amtsrat, Jollystr. 59
— Willi, Buchdr, Klosestr. 35
Gunia Fritz, Schlosser, Weinbrennerstr. 57
Gunkel Hch, RegAng, Nokkstr. 12
— Jul, Metzg, Yorckstr. 40
— Ther, Frau, Boeckhstr. 46
Gunkelmann Karl, Rentn, Reichardtstr. 1
Gunkl Erna, Gasth Wilhelmsgarten, Wilhelmstr. 14 ⇔ 2 37 81
— Hans, Gastwirt, Wilhelmstr. 14
Gunser Kurt, LebensmGesch, Neckarstr.61 ⇔ 3 02 70
Gunst Armin, Schlosser, Gluckstr. 16
— Rudi, kfmAng, Sophienstr. 124
— Ruprecht, Dachdeckergesch, KarlWilhelmStr. 16 ⇔ 2 10 67
Gunter Jos, Musiker, Schlesierstr. 38
— Jos, Portier, Augartenstr. 85a
Gunz Ldw, Karussellbes, Christofstr. 8
— Paula, Frau, Luisenstr. 46
Gunzel Karl, Rentner, Kreuzstr. 16
Gunzenhauser Horst, Dekor, Lützowstr. 6
— Wlh, TapezM, Lützowstr. 6 ⇔ 30393
Gunzert Eug, Reklamechef, Markgrafenstr. 36
Guril Frdrke, Frau, Leopoldstr. 13
Gurk Dr Frz, Bürgermeister, Hansjakobstr. 1 ⇔ 20121
Gurk-Hennhöfer Eug, Schrotthandel, Ostendstr. 10 (Gesch: Zimmerstr. 5)
Gurschdat Ernst, Kfm, Berckmüllerstr. 9
Guschelbauer Marie, We, AugustBebelStr. 55
Guschker Hrm, WerkM, Kleinbachstr. 16
— Martin, Gerber, Pfinzstr. 70
Guse Ursula, Frau, Sophienstr. 47
Guseck Dr. Eberhard, Frauenarzt, Kaiserstr. 72 (Marktplatz) ⇔ 2 51 40
Gushurst Jos, Arb, Wielandtstr. 28
— Martin, BbSekr, RüppurrerStr. 47
— Rud, ElIng, Gellertstr. 20 ⇔ 50717
— Willy, OLehrer, Gellertstr. 20 ⇔ 5 07 17
Guske Frz, Rentn, Hildebrandstr. 32
Gußmann Otto, HausM, Kaiserstr. 2
Gust Alois, Maschinist, Klauprechtstr. 40
— Marg, We, Hübschstr. 16
Gustav-Jakob-Hütte, Kindererholungsheim, Wildpark ⇔ 23067
Guster, Stefan, Maurer, Vokkenaustr. 41
Gustmann Oskar, SchneiderM, Nelkenstr. 7
Gut siehe auch Guth
— Anna, We, Gerwigstr. 3
— Erw, TelSekr, Weltzienstr. 9
— Frieda, We, Weltzienstr. 9
— Fritz, BbDir, Klosestr. 40
— Dr Fritz, Stadtsyndikus, Erzbergerstr. 17 ⇔ 2 62 93
— Hans, kfmAng, Schwarzwaldstr. 28 ⇔ 3 11 83
— Jos, SchlossM, Sommerstr. 6
— Marie, We, Klosestr. 40
Gutberlet Horst, HdlsVertr, Kaiserallee 51
Gutbrodt Frdr, Autotransp, CarlPeterStr. 9 ⇔ 5 18 63
Gutekunst, Alfr, kfmAng, Kopernikusstr. 24
— Berta, We, Amalienstr. 81
— Fritz, techn Ang, ForchheimerStr. 28 ⇔ 5 33 78

HANS GUTEKUNST KG.
Schokoladengroßhandlung
Moltkestr. 21 ⇔ 26851

Gutekunst Hans, Kfm, Moltkestr. 21 ⇔ 2 68 51
— Helm, ElTechn, Rheinstr. 69
— Hilde, Expedientin, Eckenerstr. 29
— Karl, Gartenbaubetr, Pulverhausstr. 5 ⇔ 5 37 60
— Magd, We, ForchheimerStr. 19
Gutenkunst Dr Emil, Bürgermeister, Märchenring 5 ⇔ 20121
— Otto, techn Ang, GrötzingerStr. 37
Guter Senzi, Schneiderin, Acherstr. 13
Gutermann Karl, VKfm, Schinnrainstr. 20
— Luise, We, Akademiestr. 16
— Wrn, Blechn u Install, Gluckstr. 12
Gutermuth Heinz, GerRef, Moltkestr. 61
Gutfleisch Pet, KüchM u Wirt, Hotel-Rest Gottesauer Hof, DurlacherAllee 53 ⇔ 2 74 75
Gutgesell Frieda, We, Kaiserstr. 27
— Klara, We, AuerStr. 7
— Marta, We, Kaiserstr. 27
— Rolf, Zahnarzt, ErnstFriedrichStr. 1a ⇔ 41507
Guth siehe auch Gut
— Adolf, Rentn, Goethestr. 54
— Alb, BezDir, Jahnstr. 11 ⇔ 2 23 48
— Anton, MaschSchlosser, Marienstr. 94
— Gerh, WerkM, Hammweg 8
— Hch, Lebensm, Weiherstr. 20 ⇔ 42379
— Helm, Metzger, Ernststr. 37
— Jak, PBeamter aD, Waldstr. 48
— Jos, PFacharbeiter, Kapellenstr. 58
— Jos, städtArb, Gewann Kuhweide 12
— Marg, Frau, Lachnerstr. 19

Autoglaserei Spiegelbeleganstalt Glasschleiferei mit Sandstrahlgebläse Ladeneinrichtungen **Joh. Rüger** Schützenstr. 57 Fernruf 24264

BLB BADISCHE LANDESBIBLIOTHEK Baden-Württemberg

Bettfedernreinigung Inlett u. Federn **Ruf 3** - 1 - 2 - 3 - 4
A. Springer, Ettlinger Straße 51

Guth Rud, Schlosser, Nuitsstr. 2c
— Stefan, StudRat, Hirschstr. 45
— Wlt, HLehrer, Gartenstr. 5
— Wlh, Rentn, Kastenwörtstr. 36
Guthier Bernh, Arb, DurlacherStr. 46
— Bernh, Fahrradhdlg, mechWerkst, Waldhornstr. 35/37 (Wohn: DurlacherStr. 73)
— Joh, Arb, DurlacherStr. 57
— Karl, Arb, Holländerstr. 9
— Michalina, Frau, Holländerstr. 9
Guthmann siehe auch Gutmann
— Alw, Handformer, Marienstr. 81
— Arth, HWachtM aD, Rechts der Alb 25
— Frieda, We, WeingartenerStr. 29
— Gerh, technKfm, Itzsteinstr. 63
— Jak, AutoElektrWerkst, Waldhornstr. 35-37 ↦ 2 70 75
— Karl, Lehrer, Markgrafenstr. 35
— Kunigunde, Frau, Douglasstr. 34-36

Kuno Guthmann
Druckerei und Verlag
Stephanienstraße 65-69 ↦ 27686

— Ldw, kfmAbtLtr, Stephanienstr. 19
— Maria, We, Marienstr. 81
Reginald, Kfm, Stephanienstr. 65-69
— Reinh, Zugschaffn, Neckarstr. 32
Guthörle Ernestine, We, Buntestr. 8
— Joh, BkKfm, Erzbergerstr. 63
— Wlh, LebensmGesch, Schützenstr. 63a ↦ 2 20 03
Guthunz Else, We, Mozartstr. 7
Gutjahr Aug, Metallschleifer, Neuensteinstr. 1
— Käthe, We, Pulverhausstr. 11
— Karl, Arbeiter, Zunftstr. 9
— Otto, Lagerarb, BadenerStr. 40
— Wrn, ElInst, WaldshuterStr. 4
Gutknecht Anna, Frau, Wattkopfstr. 50
— Eug, Zimmerer, Gerwigstr. 41
— Frdr, HausM aD, GustavSpechtStr. 13
— Fritz, ElMont, Luisenstr. 63
— Gust, RgInsp, Gymnasiumstr. 5
— Hans-Joachim, Ing, HermannKöhlStr. 14
— Kurt, ElInstall, GeorgFriedrichStr. 26
— Kurt, Malergesch, Augartenstr. 53
— Wolfg, Maurer, Striederstr. 18
Gutmann siehe auch Guthmann
— Ad, MaschArb, Gewann Blösse
— Anton, Toning, Tannhäuserstr. 16
— Aug, Rentn, Bannwaldallee 48
— Barb, We, Veilchenstr. 11
— Carl, UhrmGesch, Nelkenstr. 23
— Charlotte, We, Seminarstr. 8
— Else, Frau, Werderstr. 12
— Emil Val, ArchitBüro, Kantstr. 4 ↦ 30432
— Eug, Maler u Graphiker, Rudolfstr. 29 ↦ 2 82 52
— Frdr, Kraftf, Parkstr. 30
— Hans Joach, DiplPhysik, AugustBebelStr. 59
— Irmg, Frau, Sachsenstr. 4

Über 50 Jahre
KARL GUTMANN Rolladen Karl Gutmann
Karlsruher Jalousie- und Rolladenfabrik
Durlacher Allee 57/59 ↦ 22328

Gutmann Kurt, Ang, Herrenstr. 56
— Lotte, We, Seminarstr. 8 ↦ 2 57 21
— Maria, We, Redtenbacherstr. 10
— Otto, Schrifts, Zähringerstr. 22
— Renate, Opernsängerin, Weinbrennerstr. 77
— Wlt, UhrmacherM, Nelkenstr. 23
— Wlt, VAgent, Mainstr. 18
— Wrn, Buchdr, Leopoldstr. 46
— Wlh, Kfm, Kaiserallee 30 ↦ 5 38 39
Gutsch Clara, We, Blumenstr. 2a
— Emma, Priv, Karlstr. 115
— Frdr, Druck u Verl, Büro: Markgrafenstr. 48/50 ↦ 2 82 73

Friedrich Gutsch
Karton & Reklame
Inhaber: Dr. Franz Steppuhn
Beiertheimer Allee 38 ↦ 31833

Gutsch Helene, We, OttoSachsStr. 3
— Hermine, We, Klosestr. 16
— Manfred, IndKfm, Bismarckstr. 79
— Marg, We, Bismarckstr. 79
— Dr Ing Rolf, BuchdrBes u Verl, Weltzienstr. 8 ↦ 52101
— Sofie, BiblInsp iR, Karlstr. 115
— Wrn, VerwAng, DurlacherAllee 19
Gutsche Gertr, Frau, Tullastr. 48
Gutschker Paul, Schloss, Brauerstr. 55
Gutschmidt Johs, DiplIng, Belfortstr. 17
— Sonja, Telefonistin, Hofäckerstr. 25
Guttenberger, Karl, Händler, Wachhausstr. 14c
Gutter Anna, We, RichWagnerStr. 14
Gutterer Erich, StbWagf, LudwigWilhelmStr. 11
Guttmann Math, Metzgergeh, Sandweg 23
Guttzeit Klara, We, Wielandtstr. 20
Gutul Elisab, Frau, Leopoldstr. 1a
Gutwald Frz, Insp, Eisenlohrstr. 12
Gutwein Konrad, Schneider, Hagsfelder Allee 1f
— Ldw, SchuhM, DanzigerStr. 18 (Gesch: Bussardweg 21)
— Math, Rentn, Reichardtstr. 1
— Phil, Packer, HambacherStr. 32
Gutwillinger Johanna, We, Morgenstr. 4
— Liselotte, Lehrn, KarlsruherStr. 25
— Norbert, Bauing, Morgenstr. 4
— Wlh, BehAng, Boeckhstr. 11
Gutwirt Marie, We, Uhlandstr. 15
Gutzeit Charlotte, VerwAng, ReinholdFrankStr. 27
Gutzmann Elisab, Gesangsschule, Bunsenstr. 7 ↦ 5 05 54
— Frieda, Frau, DurlacherStr. 71
— Günt, Automech, Haid&NeuStr. 70
— Margot, Stenotyp, Hirtenweg 25
Gutzschebauch Dr Gerh, ORegRat, Beethovenstr. 8 ↦ 2 50 73
— Ruth, GeschTeilhn, Beethovenstr. 8
Gwinner Emil, Faktor, Kirchfeldstr. 49
Gyarmaty Adam, WagnM, Albtalstr. 21
Gysin Wrn, Kraftf, Humboldtstr. 14
Gysser Elisab, HLehrerin iR, RichardWagnerStr. 16
— Elly, We, Markgrafenstr. 26
— Loth, BbInsp, Hirschstr. 25
— Maria, Rentnerin, Amthausstr. 4
— Meta, We, Nelkenstr. 29
— Osk, HdlsVertr, Hirschstr. 25

H

Haab Karl, TankstPächter, Gebhardstr. 1 ↦ 30591, BV Tankdienst Kolpingplatz
— Lotte, Frau, Kaiserstr. 62
— Wilhelmine, Frau, Herrenstr. 37
Haack Alb, Schlosser, Reinmuthstr. 39
— Aug, Pens, Pfalzstr. 18
— Günter, Bauing, KonstanzerStr. 13
— Hans-Joachim, BäckerM, GrabenerAllee (Clubhaus KTV 46)
— Heinz, Schloss, Bannwaldallee 102
— Rich, kfmAng, Schnetzlerstr. 4
Haacke Anna, We, Volzstr. 41
Haaf Aug, Tapez, Leopoldstr. 2a
— Elsa, We, LudwigMarumStr. 47
— Elvira, Frau, KarlHoffmannStr. 6
— Frz, HdlsVertr, Weltzienstr. 20a ↦ 51518
— Kätchen, We, Nebeniusstr. 27
— Karl, MaschSchloss, Litzenhardtstr. 72

Karl Haaf
Möbelhandlung, Kaiserstraße 11 ↦ 21639
nach Geschäftsschluß ↦ 25036

— Otto Peter, OStudDir, Bahnhofstr. 28
— Wlt, kfmAng, Philippstr. 20
Haag Adam, technBbAmtm, KehlerStr. 2
— Ad, Malergesch, Fischerstr. 3 ↦ 3 22 33
— Alfr, BbSekr, Eisenlohrstr. 41
— Alfr, Kfm, Wutachstr. 18
— Alfr, Kraftf, Pfinzstr. 76
— Dr Alfr, RAnw, GrafEbersteinStr. 37 ↦ 3 21 73
— Dr Alfr u Heinz Rebstock, Rechtsanw-Büro, Kaiserstr. 156 ↦ 2 60 78

Alfred Haag
Kommanditgesellschaft
Elektro - Großhandlung
Leopoldstraße 15 22409

— Anna, We, AmEntenfang 1
— Anna, We, Blumenstr. 2a
— Ant, OrthSchuhmM, Weltzienstr. 17 ↦ 5 01 66
Haag Armin, Malergeschäft Rüppurr, Hedwigstr. 9, Wohn.: Resedenweg 68) ↦ 3 00 53
— Arth, Buchh, Laubenweg 35
— Barbara, We, BulacherStr. 3
— Bertha, We, Bannwaldallee 28
— Chr, Rent, Kriegsstr. 268

Wilhelm Müller General-Vertretungen
BÜRO-EINRICHTUNGEN **Büromaschinen**
Karlstraße 34 Fernruf 27080

FERNSCHREIB-NR. 0782/670
ANNONCEN-EXPEDITION
KRAIS
WERBEGES. M. B. H
KARLSRUHE · WALDSTR. 30
TELEFON ✱ 23544
vermittelt eilige Trauernachrichten, Personalanzeigen von Behörden, Firmen und Privat zu Verlagspreisen an alle Zeitungen des In- u. Auslandes.

Emil u. Kurt Haag
Inh.: Kurt Haag, Malermeister
Amalienstraße 42a ⇨ 27197
Bk DtBk, VlksBk, Pk 28888 Kurt Haag

Haag Emilie, Rentn, Schillerstr. 25
— Erna, BkBeamt, AugustSchwallStr. 5
— Erw, Mont, Schützenstr. 40
— Eug, ElIng, Kropsburgweg 19
— Eug, PolWachtM, Lamprechtstr. 26
— Ferd, Fbrkt, RintheimerStr. 2
— Frz, RegAmtm, Trainstr. 3
— Frdr, OLehrer, Belchenstr. 34
— Fritz, BkKfm, Sommerstr. 16
— Gg, Mitinh v Eisenhauer & Haag, Lachnerstr. 7 ⇨ 2 65 12
— Gerd, HeizMont, Werderstr. 60
— Gust, Arb, Schlesierstr. 38
— Hdw, We, DanzigerStr. 4a
— Hch, Maler, Werderstr. 33
— Heinz, Kfm, Belchenstr. 40
— Helm, Bundeswehrangeh, Anebosweg 27
— Helm, städtArb, DurlacherStr. 95
— Hrm, Briefmarkenhdlg, Karlstr. 88
— Hrm, Mal, Saarlandstr. 147
— Hrm Ad, Lagerhalter, Hirschstr. 25
— Ida, Frau, KarlHoffmannStr. 9
— Jak, Arb, GottesauerStr. 19
— Joh, Schuhm, Karlstr. 122

Haag Johannes
Heizung und Lüftung, G. m. b. H.
Steinstr. 23 ⇨ 25843

— Jos, Rentn, Kelterstr. 28
— Karl, Ang, Bleichstr. 21
— Karl, Buchh, Zirkel 17
— Kath, We, Dragonerstr. 4-6
— Kurt, Bauarb, Lameystr. 53
— Kurt, MalM, Amalienstr. 42a ⇨ 27197
— Lina, Frau, Seboldstr. 9
— Luise, We, Kriegsstr. 109
— Luise, We, Morgenstr. 33
— Magd, Kontoristin, Körnerstr. 13
— Maria, Papier- u Schreibw, Belchenstr. 40
— Max, ElIng, Blattwiesenstr. 4 ⇨ 41273
— Moritz, Arb, Augartenstr. 27
— Otto, Uhrmacher, AugustBebelStr. 53
— Peter, Schlosser, Sophienstr. 56
— Raim, städtArb, Schützenstr. 82
— Rhld, Bohrer, Kleinbachstr. 18
— Rob, Reisender, DanzigerStr. 10
— Rud, Pensionär, Kriegsstr. 105
— Sonja, Frau, Waldhornstr. 27
— Ther, We, Geranienstr. 6
— Therese, We, Hohenzollernstr. 8
— Wrn, Maler, Resedenweg 78
— Wrn, VerwSekr, Kiebitzenweg 19
— Wlh, HLehr, Hirschstr. 154
— Wlh, PFacharb, Gerwigstr. 60
— Wlh, StbOWagf, BreiteStr. 31
Haager Dr Karl, Bundesrichter, Erzbergerstr. 82 ⇨ 27928
Haak Bruno, StadtOBaurat, Falkenweg 72 ⇨ 31527
— Hdw, We, DurlacherAllee 29c
— Horst, Ang, Frühlingstr. 4
Haake Johanna, Pensionärin, Putlitzstr. 4
— Walter, Amtsgerichtsrat, Vorholzstr. 21
Haar Ad, kfmAng, Zeppelinstr. 76
— Paula, PInspn, Zeppelinstr. 76
Haarfarben- u Parfümerien- GmbH, Wendtstr. 17 u Kaiserallee 121 ⇨ ✱ 5 39 31
Haas siehe auch Haaß
— Adelheid, We, Hardtstr. 30
— Ad, Kraftf, GeorgFriedrichStr. 1
— Ad, VerwOInsp iR, Weltzienstr. 33
— Alb, Bauhelfer, Uhlandstr. 9
— Alb, Dolmetscher, Neckarstr. 35
— Alb, MaschIng, Veilchenstr. 19 ⇨ 27718

Albert u. Hermann Haas
Maschinen, Apparate und Stahlbau
Veilchenstraße 20 ⇨ ✱ 27718

Haas Alf, Gudrun-Wasch-Salon, Hirschstr. 30 ⇨ 2 81 55
— Alfs, ElIng, Battstr. 3 ⇨ 31703
— Angela, Frau, KarlWilhelmStr. 32
— Anna, Frau, Hirschstr. 168
— Anna, We, Hirschstr. 150
— Anna, We, Weinbrennerstr. 20
— Anni, Masseuse, Boeckhstr. 28 ⇨ 2 16 48
— Anton, AbtLtr, Gartenstr. 5
— Arth, Rentn, DurmersheimerStr. 73
— Auguste, Frau, Lindenallee 38
— Bernhard, Monteur, GondelsheimerStr. 24
— Bertha, We, Parkstr. 15
— Berth, kfmAng, Litzenhardtstr. 108
— Camilla, We, Adlerstr. 52
— Edm, OStSekr aD, Steubenstr. 4
— Egon, BlechnerM, BrettenerStr. 17
— Elisab, Frau, Haid&NeuStr. 10
— Elisab, Vertr, Tullastr. 59
— Elisab, VerwAng, Weinbrennerstr. 49
— Elise, We, BreiteStr. 95a
— Elise, We, GeorgFriedrichStr. 1a
— Ellen, Frau, Kanonierstr. 5
— Emil, Holzhdlg, Frankenstr. 8 ⇨ 3 20 67
— Emil, Ing, Wichernstr. 27
— Emil, KrimKommissar iR, Cäciliastr. 22
— Emil, PBetrAsst, Essenweinstr. 39
— Emil, Rentn, Humboldtstr. 18 H
— Emilie, Rentn, Luisenstr. 34
— Emilie, We, Weinbrennerstr. 6
— Erich, Kfm, Erzbergerstr. 77
— Erna, Frau, RintheimerStr. 2
— Ernst, GewRat iR, Tullastr. 82
— Erwin, Bäcker, Bäderstr. 5
— Erw, Metzgerei, Kropsburgweg 8 ⇨ 53024 (Fil: Siemensallee 53)
— Eug, ElTechn, SchwetzingerStr. 80
— Eva, We, Zietenstr. 44
— Frz, KrimSekr, iR, WolfartsweiererStr. 4
— Frz, Maler, Hirschstr. 79
— Frz, Ofengesch, Lessingstr. 13 ⇨ 2 15 33
— Frz, Schlosser, Falkenweg 1
— Frz, WerkM, Kaiserstr. 88
— Frdr, Maler, Geibelstr. 16
— Frdr, Zeitungsträger, GrötzingerStr. 22
— Frdr, Zollsekr, ReinholdFrankStr. 65a
— Frithjof, KapellM, Ortenaustr. 10 ⇨ 31919
— Fritz, BbAmtm iR, Bahnhofstr. 30
— Gg, Industriebed u. technVertretung, Akademiestr. 7 ⇨ 2 69 36
— Gg, Kraftf, Geranienstr. 28
Haas Gertr, Frau, Leopoldstr. 7b
— Gertr, We, Herrenstr. 18
— Gottfr, jun, Mont, Hölderlinstr. 1
— Gottfr, sen, StbOWagf aD, Hölderlinstr. 1
— Günther, Buchh, Laubenweg 37
— Dr Günther, StudRat, BeiertheimerAllee 9
— Gust, Dreher, Dornwaldstr. 10
— Gust, VerwInsp, Gebhardstr. 8
— Hans, Arb, Zietenstr. 44
— Hans, Ing, Rechts der Alb 11
— Hans, StudAss, Jollystr. 8
— Hch, technAng, Hirtenweg 12
— Hch, VAng, Diakonissenstr. 3
— Heinz, ElMech, Rappenstr. 17
— Helene, We, Waldhornstr. 6
— Herb, Arb, UntereStr. 18
— Herb, DiplVolkswirt, Schönfeldstr. 2
— Hrm, kfmAng, Boeckhstr. 28
— Hrm, Rent, DurmersheimerStr. 73
— Hrm, Schloss, Zeppelinstr. 17
— Hrm, SchlosserM, Essenweinstr. 26 ⇨ 2 77 19
— Ida, Frau, Bäderstr. 5
— Ida, Köchin, AmAnger 6
— Ingeborg, Frau, DurlacherStr. 61
— Irene, Frau, Sophienstr. 164
— Irmg, Frau, KarlsruherStr. 46
— Joh, Bauing, AuerStr. 55
— Joh, Rentn, Fritschlachweg 1
— Johanna, OBuchhn, Mathystr 94
— Jos, Buchh, Nebeniusstr. 9
— Jul, Pens, Alter Graben 4
— Käthe, We, Bahnhofstr. 12
— Karl, Ing, GermersheimerStr. 16
— Karl, Maler, Postweg 49
— Karl, Rentn, Werderstr. 10
— Karl, Schmied, Hertzstr. 34
— Karl, Schreiner, GeorgFriedrichStr. 1a
— Kath, Kontoristin, Kaiserstr. 239
— Kath, We, Zietenstr. 44
— Klaus, DiplIng, Archit, Silcherstr. 28
— Kurt, Fräser, Waldhornstr. 6
— Leo, PolHWachtM aD, Herderstr. 6
— Leop, OLehrer iR, Jollystr. 8
— Lina, We, Renckstr. 11
— Ldw, Rentner, Schönfeldstr. 4
— Luise, We, Amalienbadstr. 13
— Manfr, RegInsp, Amalienstr. 93
— Maria, We, HeilbronnerStr. 20
— Maria, We, Pfauenstr. 20
— Maria, We, Rosenweg 33
— Maria, We, Rosenweg 40
— Marie, We, Wilhelmstr. 79
— Martha, We, Redtenbacherstr. 10-12
— Math, Rentn, Amalienstr. 7
— Mathilde, Frau, Scheffelstr. 36
— Matth, Schlosser, BonnerStr. 9

Otto Haas
Gesundheitstechn. Anlagen
Baublechnerei
Installation für Gas-, Wasser- und Lüftungsanlagen
Über 25 Jahre
Werderstraße 18 ⇨ 24463

— Otto, Buchh, Kniebisstr. 20
— Otto, PFacharb, Charlottenstr. 28
— Paul de, kfmLtr, Moltkestr. 49 ⇨ 2 54 18
— Paula, We, Dornwaldstr. 6

1858 1958
VOLKSBANK KARLSRUHE
e. G. m. b. H.
Hauptgeschäft: Marktplatz, Ruf ✱ 26991 - Zweigstellen in: Khe.-Knielingen, Lauterburger Str. 2, Ruf 53070, Khe.-Mühlburg, Rheinstr. 42, Ruf 51838

BLB BADISCHE LANDESBIBLIOTHEK
Baden-Württemberg

Die gute HAID & NEU Nähmaschine
SEIT 1860

Haas Richard
Wild, Fische, Geflügel, Feinkost
Hirschstraße 31 ⇔ 25667
— Rich, BetrM, Wasserwerkstr. 4
— Rich, OMont, Zollstr. 19
— Rob, Ing u GewLehr, Riedstr. 1
— Rob, Lagerarb, Wilhelmstr. 19
— Rosa, Rentn, Rudolfstr. 23
— Rosa, We, Pfinztalstr. 56
— Rudi, Feinmech, Jägerhausstr. 35
— Rud, Ing, Vorholzstr. 11
— Rud, MaschIng, Tullastr. 82 ⇔ 2 08 21
— Rud, Rechtsanw, Märchenring 47 ⇔ 3 11 43 (Kanzlei: Kaiserstr. 191 ⇔ 2 66 94)
— Siegfr, Arb, RüppurrerStr. 33
— Sofie, BehAng, Lachnerstr. 20
— Sofie, Frau, Uhlandstr. 9
— Sophie, We, Schloßplatz 4-6
— Stef, EIM, Belfortstr. 17
— Stefanus, Ang, Nuitsstr. 1a
— Thom, Schuhmacherei, Rabenweg 16
— Thomas, RegInsp, Ebertstr. 25
— Wlt, Arb, Herderstr. 11
— Wlt, Arb, Kornblumenstr. 3
— Wlt, DiplLandw, Hirschstr. 73
— Wlt, ElMech, BulacherStr. 9
— Wlt, Zahnarzt, Pfinztalstr. 94 ⇔ 4 11 55
— Wrn, Bauing, Holderweg 21
— Wrn, Ing, BreiteStr. 95a
— Wrn, VAng, Neckarstr. 35
— Willi, Arbeiter, Kronenstr. 41
— Willi, MaschSchloss, Hardtstr. 12 H
— Willy, StbSchaffn, GeorgFriedrichStr. 18
— Wolfg, MaschIng, BadenerStr. 13

Haas-Kauffmann Marianne, DiplKosmetikerin, Klauprechtstr. 16 ⇔ 2 14 91*

Haase Alfr, ChefKondit, Yorckstr. 13
— Antje, Assessn, Herrenstr. 29
— Erich, OWerkM, Morgenstr. 53
— Frdr, Helfer i Steuers, Bienwaldstr. 12 ⇔ 52506, Büro: Moltkestr. 20 ⇔ 52506
— Günt, Gastst z Georg Friedrich, Gerwigstr. 2 ⇔ 2 38 61
— Gust, BauM, Weltzienstr. 43
— Dr Gust, DiplIng, Ritterstr. 27 ⇔ 26792
— Karl, OBotenM, KonstanzerStr. 17
— Karl-Heinz, Personalchef, Jollystr. 61
— Lothar, kfmAng, HansPfitznerStr. 5
— Margret, Ang, Kriegsstr. 186-188
— Maria, We, Waldring 20 ⇔ 2 18 05
— Mart, DiplChem, Herrenstr. 29
— Paul, Ing, Fronstr. 2
— Rich, OLehr aD, Steubenstr. 17
— Wlt, MaschM, Karlstr. 96
— Wlh, BbAmtm, iR, Klosestr. 39

Haaser Anna, We, Nebeniusstr. 1
— Hch, Bauing, Wilhelmstr. 37

Haasler Auguste, We, Kaiserallee 78

Haaß siehe auch Haas
— Ad, Laborant, Gerwigstr. 26
— Frdr, Kraftf, RastatterStr. 87
— Gerh, Schlosser, RastatterStr. 87
— Wlh, Blechn u Install, Rastatter Str. 87

Haasteren Alb v, Opernsänger, Hirschstr. 58

Habedank Ellen, Frau, Helmholtzstr. 7
— Emil, BaggerM, Feierabendweg 40

Habeka, Haushaltsbedarf GmbH, Peter- und Paul-Platz 3 ⇔ 53444

Habel Alois, Ang, Boeckhstr. 19
— Erw, kfmAng, Westmarkstr. 105
— Frz, DuHSalon, Waldhornstr. 45 (Wohn: HansThomaStr. 3)
— Franziska, PlastikwHerst, Volzstr. 19 ⇔ 53145
— Frdr, kfmAng, Amalienstr. 20
— Hch, HdlsVertr, Volzstr. 19
— Helene, We, KarlSchurzStr. 65
— Theod, Revisor, Sophienstr. 184a

Habeland Hdw, Schneiderin, Gartenstr. 70

Haberacker Berta, We, Nuitstr. 11
— Karl, Kfm, MühlburgerStr. 6 a
— Karoline, We, MühlburgerStr. 6a
— Sof, Priv, Sternstr. 5

Haberbosch Frz, Gärtnerei, Karlstr. 165 ⇔ 3 16 41

Haberbusch Michael, Arb, Jägerstr. 62

Haberecht Paul, Wachm, Schillerstr. 17

Haberer Anna, Frau, Pfinztalstr. 92
— Emil, kfmAng, Valentinstr. 7
— Jos, HdlgsBevollm, Sachsenstr. 6 ⇔ 30921
— Kurt, Dozent, Stephanienstr. 51a ⇔ 28555
— Paula, We, KarlHoffmannStr. 5
— Rolf, MaschSchloss, Kieselweg 5
— Theodora, Frau, Südendstr. 11
— Willi, Gastw z Adler, Pfinztalstr. 34

Haberkamm Elfr, Frau, Douglasstr. 8

Haberkamp Wrn, HdlsVertr, Rheinbergstr. 6 ⇔ 5 10 50

Haberkern Arth, BkKfm, Händelstr. 20
— Gg, JustAmtm, OffenburgerStr. 38
— Maria, We, Kriegsstr. 129

Haberkorn Alfr, StudRat, RüppurrerStr. 35
— Frz, Lohnbuchh, Ostmarkstr. 41
— Günther, kfmAng, Hirschstr. 66
— Gust, Pens, GeorgFriedrichStr. 32
— Hans, DiplKfm, GeorgFriedrichStr. 21
— Jos, technBbAmtm, RüppurrerStr. 35
— Karl, OZollinsp, Hoffstr. 4
— Rolf, kfmAng, Boeckhstr. 20
— Ruth, Verkäuferin, Pfinztalstr. 38
— Willy, kfmAng, Ostmarkstr. 47

Haberl Sybilla, We, Adlerstr. 2 a

Haberland Fritz, Ing SchöllbronnerStr. 8

Habermann Alfr, VKfm, AugustBebelStr. 53
— Dr Karl, FAng, Klauprechtstr. 54
— Rich, Kfm, Hirtenweg 8
— Rosine, We, GustavSpechtStr. 7
— Th, VermTechn, Weinbrennerstr. 88
— Wrn, Kfm, Dürrbachstr. 9
— Willi, Ang, Tannhäuserstr. 2

Habermas Mart, Konstrukteur, Kaiserstr. 9

Habermehl Anna, We, Wilhelmstr. 10
— Emil, Lagerarb, Litzelaustr. 5
— Jak, Gußfeil, Sophienstr. 250

Habermeier Frdr, Insp, AugustBebelStr. 46

Habermeyer Erw, Former, BreiteStr. 74

Haberstroh Ad, Ing, Akademiestr. 63
— Anna, We, Mathystr. 38
— Christa, technAng, BadenerStr. 120
— Gertr, BbGeh, Hohenzollernstr. 31
— Hans, kfmAng, Poststr. 4 ⇔ 3 03 95
— Max, Kfm, Kuckucksweg 12 ⇔ 5 31 71
— Theod, technEOSekr iR, Meidingerstr. 13
— Wlh, Privat, Amalienstr. 28 ⇔ 2 13 69

Malereibetrieb
mwh
W. Haberstroh
Inh. K. H. Trefz, Malerm.
Karlsruhe, Amalienstr. 28
Ruf 23815 - Gegründet 1877

Haberstumpf Heinz, kfmAng, Karlstr. 119 ⇔ 3 18 29

Habich Alfr, Rentner, Weinbrennerstr. 65
— Andr, FrisGesch, Pfinztalstr. 76
— Anna, Gastw z Alpenhorn, Wilhelmstr. 69 ⇔ 2 63 29
— Babette, We, BeiertheimerAllee 1
— Bernh, PSekr, Dahlienweg 33
— Friedl, FilLtrn, Buntestr. 11
— Frdr, PKraftf, RüppurrerStr. 55
— Fritz, Polst u Dekorat, Wilhelmstr.69
— Hans, Elektriker, RüppurrerStr. 71
— Hrm, BkBeamt, Wichernstr. 4
— Hildegard, Frau, Irisweg 36
— Jak, Lackierer, Striederstr. 22
— Lene, Frau, Luisenstr. 6
— Maria, We, Moningerstr. 24
— Veronika, We, Adlerstr. 15
— Wlh, Schrifts, Neckarstr. 17
— Willi, BbBetrWart, Volzstr. 25

Habicht Erw, RöstM, Rabenweg 15
— Willi, Kfm, Wilhelmstr. 48
— Willi, Vertr, Kaiserstr. 32

Habig Irene, Ang, Mathystr. 14-20,
— Jul, VerwOInsp, Lachnerstr. 16
— Karol, We, Stösserstr. 12
— Willi, ElM, Ankerstr. 11
— Wolfg, DiplIng, Gebhardstr. 19

Habiger Jos, Mech, Wichernstr. 10

Habitzreuther Eug, WachtM, KonstanzerStr. 17
— Jos, VAng, Federbachstr. 8b

Hablasch Kurt, kfmAng, HansPfitznerStr. 16
— Rud, kfmAng, Westmarkstr. 30
— Rud, Rentn, HansPfitznerStr. 16

Hable Engelb, Arb, DurlacherAllee 38
— Frz, Maurer, Kärcherstr. 4
— Maria, We, Reichardtstr. 1

Hablin Frz, Ang, Volzstr. 33

Hablitzel, Staatl. Lotterie-Einnahme
Erbprinzenstraße 23 ⇔ 25624
Wohnung: Seldeneckstr. 16 ⇔ 50555

Hablitzel Dieter, VersVertr, Seldeneckstr. 16
— Franziska, We, Seldeneckstr. 16 ⇔ 5 05 55

Hablitzel Paul jun, Assess, Erzbergerstr.57
— Paul, OPInsp, Erzbergerstr. 57 ⇔ 23620

Hach Else, We, DurlacherAllee 65 H
— Karl, Gärtner, Hebelstr. 3

Hachenberg Frdr, kfmAng, LudwigMarumStr. 37

Hachtel u Co, AuslLager v MHZ-Schienen, Vorholzstr. 36 ⇔ 2 55 49

Hachtel Eug, HausM, Wikingerstr. 1
— Eug, Kraftf, Bannwaldallee 48
— Karl, Hilfsarb, Kastenwörtstr. 45

NEFF
Alles gleich in einer Linie:
Neff-Herd, Kühlschrank, Waschmaschine
„Neff-Komplett von A bis Z"

BLB BADISCHE LANDESBIBLIOTHEK
Baden-Württemberg

MONINGER BIER
anerkannt hervorragend

Hack Albert, MaschSchlosser, Waldhornstr. 41
— Elsa, We, Schlesierstr. 41
— Elsa, We, Zirkel 19
— Frz, ElInstallation, Körnerstr. 7 ⇔ 28208
— Hans Fr, HdlsVertr, AmStadtgarten 1 ⇔ 3 15 35
— Hans-Gg, Kfm, CarlPetersStr. 13 ⇔ 50793
— Karl, StbSchaffn, RintheimerStr. 71
— Kath, We, Hardenburgweg 14
— Kurt, PolBeamt, Pfinzstr. 7
Hackbarth Erich, Arb, Sophienstr. 136
— Joh, Dekorateur, HansSachsStr. 7 ⇔ 2 85 74
— Marg, We, HansThomaStr. 15
— Otto, BezMechan, Feierabendweg 1b ⇔ 50209
Hackel Rud, Elektriker, Weidenweg 4
Hackelberg Anna, We, ReinholdFrankStr. 3
Hackenberg, Gg, VerwAng, Gartenstr. 28b
— Hans, Schlosser, Falterweg 1
— Wlh, DiplIng, OPRat, Rechts der Alb 13 ⇔ 3 64 00
Hackenberger Eberh, Textilkfm, Ruschgraben 51
Hackenbroich Eug, Kfm, Staudingerstr. 19
— Eugen, Tabakwaren, Kaiserallee 83
Hackenbruch Elisabeth, RegOSekrn, Hirschstr. 122
— Hugo, Gewerbeschulrat, Lenzstr. 7
Hackenjos Alb, städtBetrM iR, WeingartenerStr. 3
Hacker Anna, We, MainzerStr. 11a
— Edgar, Archit, Bernhardstr. 19 ⇔ 2 10 70
— Else, OPSekrn, Südendstr. 25
— Florentin, BbOZugf, Winterstr. 28
— Frz, Buch- u ZeitschriftenVertrieb, Mathystr. 19 ⇔ 26442
— Gg, AbtPräs iR, Erzbergerstr. 2c
— Hrm, Vertr, Ritterstr. 27
— Hubert, Maschinenbauer, Blumenstr. 11
— Karl J, RadiozubehGroßhdlg, Augustastr. 3 ⇔ 26532

Karlheinz Hacker Gegr. 1905
Blechnerei - Installation
Sanitäre Anlagen
Leopoldstraße 11 ⇔ 25892
Wohnung: Weinbrennerstr. 90 Pk 201 86

— Lydia, Radiogesch, Körnerstr. 16-18 ⇔ 5 38 80
— Max, Kfm, Körnerstr. 16-18
— Dr Rich, Jurist, Röntgenstr. 2
— Rosa HLehrn aD, Luisenstr. 7
— Rosa, We, Röntgenstr. 2
— Rosa, We, Uhlandstr. 5
— Sophie, GeschTeilhn, Ritterstr. 27 ⇔ 2 58 92
Hackert Anna, Schneid, Marienstr. 89
Hadasch Erw, VerwAng, Hildebrandstr. 30
Haddad Jean, Student, Kalliwodastr. 1
Haden Eugen, PolBeamt, Klauprechtstr. 8
— Pet, Maurer u. Gipser, Klauprechtstr. 8
— Lore, Frau, Klauprechtstr. 22
Hadermann Paul, Pens, Hertzstr. 66
Hadey Eugenie, We, Luisenstr. 47
Hadinger Marie, We, Karlstr. 104
Hadon Otto, Arb, Struvestr. 28
— Willi, Stanzer, Bruchweg 41
Hadrawa Kamilla, We, Klosestr. 34
Hadzik Anna, We, LudwigWindthorstStr. 40
— Stefan, Monteur, Hildebrandstr. 30

ERNST HÄBE
Alleinvertrieb der Haid & Neu-Nähmaschinen
Karl-Friedrich-Straße 14 ⇔ 22050
zwischen Marktplatz und Rondell

Häberer Alb, städtAng, Hirschstr. 80
— Ferd, Kfm, LudwigWilhelmStr. 12

Friedrich Häberer
liefert und verlegt
Linoleum-, Gummi- u. Plastikbeläge
Karlstraße 24 ⇔ 26874
Wohnung: Karlstr. 29

Häberer Heinz, Bauing, Hirschstr. 100
Häberle Eug, Bäckerei-Conditorei-Café, Am Entenfang 2 ⇔ 51046
— Gerh, Kfm, Am Entenfang 2 ⇔ 51046
— Lucie, We, Dornwaldstr. 20 ⇔ 4 15 14
— Rud, OPSekr aD, Weltzienstr. 35
— Wlt, Ing, Dornwaldstr. 20
Häberlein Emil, Dreh, Gerwigstr. 61
— Karl, Eisendreh, Fliederstr. 4
— Nanny, We, Gymnasiumstr. 14
— Wlt, Schreiner, HeilbronnerStr. 12
— Wlh, Rentn, Irisweg 25
Häbisch Elise, Frau, Sophienstr. 20
— Luise, We, Augartenstr. 75
Häcker Carl, Rentner, Bismarckstr. 33
— Frz, AbtLtr, GrafEbersteinStr. 85
— Friederike, Rentn, BeiertheimerAllee 70
— Hans, Mechaniker, Frauenhäusleweg
— Ldw, VBezLtr, Bienleinstorstr. 6
— Marg, We, Madenburgweg 6a
— Theoph, Rundschleif, Ostmarkstr. 72
— Willi, BehAng, Hardtstr. 12
Haecker-Stahl, Willy Haecker, Hückeswagen, Rhdl, Daimlerstr. 23 ⇔ 52610
Häckl Charl, Ang, Roggenbachstr. 1 a ⇔ 2 12 04
Häderle Erna, We, Enzstr. 21
Haedler Heinz, Musiker, GrafEbersteinStr. 31
Häfele siehe auch Haefele
— Ad, Rentn, Buschwiesenweg 18
— Alois, PolBeamt aD, Kalliwodastr. 2
— Christine, We, GrafEbersteinStr. 85
— Elisab, We, DurmersheimerStr. 39
— Emil, Lebensm u Obst, Reinmuthstr. 19 ⇔ 51372
— Emma, Frau, Kronenstr. 6
— Erna, We, Kornblumenstr. 2
— Ernst, BkBeamt, Nokkstr. 7
— Ernst, SpkInsp, Schillerstr. 25

Fritz Häfele & Co.
Elektro-, Radio-, Fernseh- u. Beleuchtungskörper-Großhandlung
Baumeisterstraße 23 ⇔ * 28971

Häfele Fritz, Kfm, BeiertheimerAllee 32

Fritz Häfele
Malermeister
Albtalstraße 7 ⇔ 31925

Häfele Gertr, OLehrn, Jollystr. 47
— Heini, Kfm, DurlacherAllee 32
— Hch, Arb, Reichenbachstr. 21
— Hellmut, FriseurM, Volzstr. 37
— Dr Karl, Prof, Yorckstr. 69 ⇔ 5 01 84
— Karl-Heinz, Werbeltr, Gartenstr. 10
— Lucia, Frau, FriedrichWolffStr. 68
— Luise, We, DurlacherStr. 26
— Otto, HeizTechn, Kornblumenstr. 2
— Rich, RbInsp iR, Veilchenstr. 20
— Rud, SchlosserM, Gartenstr. 28
— Wlt, technZeichner, Postweg 3

Der Salon des Westens
Wilhelm Häfele
Schönheitspflege — Parfümerien
Kaiserallee 5, beim Mühlburger Tor ⇔ 28452
Wohnung: Heimgartenweg 7 ⇔ 53219

Häfele Wlh, Prokurist, Hirschstr. 170
— Wlh, Rentn, Reinmuthstr. 13
— Wilhelmine, Frau, Lachnerstr. 20
— Dr Wolf, DiplPhysiker, EppingerStr. 37
Haefele Helm, Vertr, KarlHoffmannStr. 2
— Pauline, We, Essenweinstr. 42
Häfelinger Anna, We, Sophienstr. 198
Häffele Aug, Kfm, Rheinstr. 60 ⇔ 5 13 45
— Jos, Autovermietg, Waldhornstr. 17

Karl Häffele
Autovermietung
Leopoldstraße 5 ⇔ 25551

— Ldw, Ang, Hirschstr. 142
— Martha, GeschInhn, Kuckucksweg 17 ⇔ 5 23 54
— Martha, We, Kuckucksweg 17
— Wlt, Arbeiter, Bienleinstorstr. 17

Handschuh-Häffele
Roeckl-Handschuhe
Herrenstraße 20 ⇔ 23354
Wohnung: Kuckucksweg 17 ⇔ 52354

Häffner Alois, Aufseher, GottesauerStr. 37
— Anna, Frau, Sternbergstr. 13
— Frieda, We, Ostmarkstr. 72
— Frdr, Buchh, Lamprechtstr. 15
— Dr Frdr, Tierarzt, Bachstr. 39
— Fritz, Rentner, Karlsburgstr. 8
— Hch, Personalltr iR, Klosterweg 71 ⇔ 2 70 77
— Irma, Frau, Tullastr. 67
— Jos, PAsst, Schützenstr. 4a
— Karl, HdlsVertr, Vinzentiusstr. 7 ⇔ 3 24 54
— Luise, We, Lamprechtstr. 11
— Rud, StbWagenf., Haid&NeuStr. 68
— Ther, We, Resedenweg 108
— Wlt, BkProkurist, OffenburgerStr. 39 ⇔ 3 23 27
— Wlh, Metzg, Gerwigstr. 49a
— Willi, BbLadeM, Wichernstr. 12

BAUGELD zu 4½% und hohe Steuerersparnis oder jährl. 25 bis 35% Wohnungsbau-Prämie. Guthabenzins 2½%
BADENIA BAUSPARKASSE KARLSRUHE 25 JAHRE
TELEFON 27318

BLB BADISCHE LANDESBIBLIOTHEK
Baden-Württemberg

KUNDENDIENST VW Trumpf VW TEL. 28822

Hafner siehe auch Haefner
— Anna, We, Bernhardstr. 11/13
— Anneliese, Seifengesch, FriedrichWolffStr. 54
— Berta, Frau, Gebhardstr. 56
— Christa, We, Pfinzstr. 20
— Ella, We, Roonstr. 9 [4]
— Emil, Geschf, Boeckhstr. 52
— Frz, Schmied, Litzenhardtstr. 149
— Frdr, kfmAng, Schlesierstr. 23
— Dr Gerh, Arzt, FriedrichWolffStr. 41 ⇔ 28709
— Gertr, BehAng, Roonstr. 9
— Gottl, RangM aD, Charlottenplatz 2
— Hch, Schreiner, GeorgFriedrichStr. 8
— Heinz, HdlsVertr, Buntestr. 2a
— Hel, Frau, Gerwigstr. 23
— Helm, Rektor, Gabelsbergerstr. 17
— Horst Buchbinder, RintheimerStr. 18
— Hub, Ang, Marienstr. 76
— Maria, We, Winterstr. 5
— Marie, We, Hardtstr. 30
— Minna, We, KarlSchremppStr. 51
— Otto, RegInsp, Sophienstr. 112
— Rosa, We, DurlacherAllee 28
— Rud, RbAmtm iR, Rittnertstr. 107
— Wlh, VersAng, FriedrichWolffStr. 54
— Wolfg, Lehrer, Sophienstr. 114
— Wunibald, Bauinsp, KarlSchremppStr. 4

Haefner siehe auch Häfner
— Paula, RegAsstn aD, Gerwigstr. 39
— Pauline, We, Bernhardstr. 11-13

Häge Frdr, Arb, Mainstr. 4
Hägele Berta, We, Kniebisstr. 25
— Egon, städtArb, Valentinstr. 43
— Elsa, Frau, Schützenstr. 49
— Emil, kfmAng, Hertzstr. 15
— Erwin, städtArb, Waldhornstr. 62
— Eug, Bäck, Waldhornstr. 62
— Frdr, WerkM, Schlachthausstr. 3
— Hrm, Kfm, Kniebisstr. 25

Hägle Lina, We, Schützenstr. 58
Haegermann Hch, Transp, DaxlanderStr. 46 ⇔ 5 18 37
— Karl-Heinz, Kraftf, Waidweg 2
— Otto, Rentn, Gewann Oberroßweide

Hähl Eug, Schneiderei, Adlerstr. 16
Hähling Hilda, Frau, Kapellenstr. 66
Hähn Rud, technKfm, Uhlandstr. 46

Hähnel Elsa, We, Akademiestr. 28
— Hrm, Rentn, Wehrastr. 7
— Käthe, We, MarieAlexandraStr. 40
— Katharina, We, MarieAlexandraStr. 40 (BildhWerkst: Hohenzollernstr. 28-30)
— Kurt, Ang, Weltzienstr. 15
— Kurt, ElMont, Morgenstr. 8

Hähner Hilmar, Tapez, Vogesenstr. 45
Hähnlein Frdr jun, Bauschloss, Mahlbergstr. 13
— Frdr, Rentner, Mahlbergstr. 13
— Hertha, Frau, Gerwigstr. 56
— Hugo, Altmaterialienhdlg, Mahlbergstr. 13 ⇔ 52550

Hälbig Karl, BauM, Heimgartenweg 8
Hämer Berta, Frau, Gellertstr. 29
— Berta, LebensmGesch, Herderstr. 5
— Hans, Parkettleger, Litzelaustr. 20
— Lina, We, Litzelaustr. 20

Haeming Wlh, BehAng, Hauptstr. 9
Hämmerle Eug, Kraftf, Geibelstr. 25
— Günter, KfzElektr, Gerberstr. 18
— Karl, Rentn, Geranienstr. 6
Hämmerle Manfred, Mech, Brüchlestr. 17
— Mart, RbAmtm aD, Fliederstr. 2 ⇔ 5 20 97
— Max, ORegRat, Sternbergstr. 15
— Wlh, BbOInsp, Sybelstr. 2

Hämmerlin Karl, OStudRat, Fronstr. 15
Hämisch Alfr, VerwAng, Gartenstr. 28a
Hän Anna, We, Jollystr. 13
Hänchen Charl, Frau, Vorderstr. 1
Händel Ad, ElM, Wilhelmstr. 58 (Werkst: Scherrstr. 18) ⇔ 2 15 57
— Gottfr, Sanitätskraftf, Weltzienstr. 19
— Pius, RbLadeM aD, Karolinenstr. 2
— Rich, OLokf aD, Wilhelmstr. 58
— Rosalia, Frau, Marienstr. 94
— Wlh, Rechtsanw iR, Redtenbacherstr. 10-12

Händle Wlh, OStSekr, Fronstr. 6
Haendle Dr Otto, Redakteur, Geibelstr. 40
— Heidi, Referendarin, Geibelstr. 40

Hänel Otto, MaschM, Lessingstr. 19
— S W, Werbegraphik, Karlstr.15 ⇔ 22552

Hänisch Anna, Frau, Melanchthonstr. 4
Hänle Fridol, kfmAng, Goethestr. 36
— Fritz, Bürobote, DurlacherStr. 13
— Otto, Kraftf, LangeStr. 127
— Walter, Kraftf, Kaiserstr. 51

Hänling Joh, Rentn, Geibelstr. 3
Häns Arth, Schlosser, Scherrstr. 22
— Frz, BbArb, Uhlandstr. 16
— Gertr, Frau, Welfenstr. 8
— Rob, BbAsst, Kriegsstr. 138
— Wrn, Kraftf, Kriegsstr. 173

Haensch Rudi, Fernf, Federbachstr. 25
Hänschke Elisab, We, Wilhelmstr. 63
Hänsel Erika, Frau, Reinmuthstr. 38
— Eug, SchmiedeM, Morgenstr. 40
— Helm, Rentn, JohannStraußStr. 5
— Konr, OberstfeldM aD, ReinholdFrankStr. 36
— Luise, Frau, AlteKarlsruherStr. 3
— Margot, Sekretärin, Mathystr. 14-20
— Martin, Ang, Yorckstr. 62
— Otto, MaschSchloss, An der Bahn 2
— Rosa, We, Redtenbacherstr. 10-12

Hänselmann Hilde, We, Boeckhstr. 26
Hänseroth Kurt Max, Pianobauer, Schifferstr. 26
— Liselotte, We, AugustBebelStr. 45
— Luise, We, Krämerstr. 29
— Willi, Kraftf, Krämerstr. 29

Hänsle Berta, We, Amalienstr. 67
— Raim, Heizer, Luisenstr. 47

Hänsler Anna, We, Redtenbacherstr. 10-12
— Frieda, Versandgesch, GrafEbersteinStr. 38
— Hrm, kfmAng, Gerwigstr. 34
— Jul, TelInsp aD, Feierabendweg 35
— Luise, Vertrn, GrafEbersteinStr. 38
— Luise, We, Brauerstr. 17
— Dr Wlh, prArzt, Feierabendweg 35 ⇔ 51368 (Wohn: Siemensallee 57)

Haenzel Gert, DiplIng, Wielandtstr. 2
— Gertr, We, Feldstr. 1 ⇔ 5 22 75

Härde Art, MagazVerw, Bachstr. 56
— Frdr, BehAng, LudwigMarumStr. 1
— Gust, Obst u Gemüsehdlg, Marienstr. 2
— Lina, We, Obst u Gemüse, Adlerstr. 52 ⇔ 2 21 10

Härdle Dora, Lehrn, Damaschkestr. 65
— Emma, We, Geibelstr. 9
— Frdr, Rektor, Damaschkestr. 23
— Johanna, PSekrn, FriedrichWolffStr. 86
— Karl-Heinz, Kraftf, Bachstr. 60
Härdle Lili, Frau, Fronstr. 7 ⇔ 3 14 29
— Otto, Rektor, Damaschkestr. 65
— Paul, Schaffn, Adlerstr. 54
— Paul, VerwInsp, Geibelstr. 7
— Wlh, StudRat, Bahnhofstr. 24 ⇔ 3 12 49

Härdle-Munz Ellanore, Lehrn f Gymn u Tanz, Bahnhofstr. 24 ⇔ 3 12 49
Härdter Kurt, Kfm, Murgstr. 9a
Häring Emma, We, Steinstr. 3 ⇔ 23741
— Franziska, We, Akademiestr. 63
— Hanna, Frau, Bahnhofstr. 24

Häringer Ad, DiplIng, Kropsburgweg 25
— Anna, We, Roonstr. 20
— Otto, SchreinM, Bachstr. 36

Härle Gerda, Rentnerin, Roggenbachstr. 30
— Gottl, Rentn, Häusserstr. 14
— Gottl, Sauerkrautfbr, Oberfeldstr. 10a ⇔ 5 13 58

Härtel Anita, Frau, Rechts der Alb 19
— Ursula, We, DürkheimerStr. 13

Härtenstein Hlm, Mech, Fronstr. 8
Härter Fritz, SozBeamt iR, Karlstr. 150
— Willy, Schmied, Rheinbergstr. 53

Härtig Paul, Lagerist, Hirschstr. 77
Härtter Maria, Heißmangel u Mietwaschk, Akademiestr. 20
Härtwig Hildeg, OBibliothekarin, Schnetzlerstr. 11
Haertzer Harry, Kraftf, Schützenstr. 12a
Häsele Chr, StbSchaffn, An der Stadtmauer 12
Haeske Frdr, Student, Weinbrennerstr. 66
Haesner Wlt, PAsstAnw, Seubertstr. 12
Häß Hans, RundfMech, Enzstr. 21
— Kath, We, Nokkstr. 17

Haeß Walther, Buchdruckerei, KarlWilhelmStr. 12 ⇔ 2 64 46 (Wohn: Sophienstr. 124)
Hässler Albert, ElM, Fettweisstr. 50
Häßler Hrm, HdlsVertr, Lauterbergstr. 12 ⇔ 3 04 22

Haeßler Frdr, Malergesch, Essenweinstr. 24 ⇔ 2 23 57
Hättich Anastasia, We, Rittnertstr. 42
— Frz, ElTechn, Lindenallee 15
— Karl, VKfm, Douglasstr. 1-3
— Wlh, Rentn, Douglasstr. 1-3

Hättig Helena, Priv, Markgrafenstr. 4
Häufle Rhrd, Lokf, Neckarstr. 22
Häupl Else, We, Marienstr. 23
— Hans, Kfm, Wielandtstr. 4

Häus Liselotte, Frau, Albuferstr. 20
Häusel Erich, HdlsVertr, Erbprinzenstr. 3 ⇔ 24750

Häuser Erich, kfmAng, DurlacherAllee 14 ⇔ 2 16 17
— Gg Ang, Weinbrennerstr. 67
— Hch, DrehM, Draisstr. 19
— Karl, Schloss, BadenerStr. 40
— Lotte, Kontoristin, Alberichstr. 12
— Luise, We, Vorholzstr. 50 ⇔ 2 16 17

Häusl Jos, Chemigraph, Karlstr. 120
Häusle Ant, VerwAmtm, RüppurrerStr. 35
— Berta, We, Nebeniusstr. 7
— Ernst, GartenM, Reichardtstr. 33
— Gertr, Frau, Schützenstr. 48
— Johanna, Fbrktn, Karolinenstr. 1
— Paul, technAng, Karolinenstr. 9
— Paula, DSchneiderin, Karolinenstr. 9
— Ther, We, Karolinenstr. 9
— Wlh, Arb, LudwigWilhelmStr. 19

Wilhelm Müller BÜRO-EINRICHTUNGEN Karlstraße 34 General-Vertretungen Fernruf 27080 Büromaschinen

BLB BADISCHE LANDESBIBLIOTHEK Baden-Württemberg

BAHM & BASSLER
Karlsruhe, Moltkestr. 1, Lager: Zimmerstr. 3, Ruf 27455
Für Ihre Gesundheit
Haustrinkkuren
mit In- u. ausländischen Heilbrunnen

Häusler Ad, Landw, Marienstr. 68
— Emil, Kfm, Hardeckstr. 2
— Emil & Co, Bauunternehmen, Hardeckstr. 2 ⇨ 5 12 63
— Ernst, Lokheizer, Rangierbahnhof 3a
— Franz, Arb, Yburgweg 23
— Fritz, Rentner, Klopstockstr. 6
— Heribert, MaschSchloss, Anebosweg 23
— Jak, Ang, Waldstr. 40 a
— Joh, Arb, Hirschstr. 95
— Joh, Kraftf, Hardeckstr. 2
— Jos, Priv, DurlacherAllee 24
— Jos, Zimmerm, Gerwigstr. 58
— Klara, We, Ligusterweg 2
— Ladislaus, BallettM, HeidelbergerStr. 6
— Otto, Rentn, Putlitzstr. 22
— Paul, HausM, Kaiserstr. 6b
— Rosa, We, Klauprechtstr. 47
— Rud, Arb, Nokkstr. 12
— Willi, BbOInsp, Klauprechtstr. 47
Häussel Dr Elisab, We, Dobelstr. 11
Häußer Alb, kfmAng, Marienstr. 70
— Frdr, Chem, Liebigstr. 5

Häußer Georg
Obst - Gemüse - Südfrüchte
Import - Großhandlung,
Büro und Lager:
Schlachthausstr. 13 ⇨ 2 74 27/28,
Fernschreiber: 0782 826
Wohn.: Beiertheimer Allee 28

— Hans, Friseur, Uhlandstr. 24
— Karl, Kfm, BeiertheimerAllee 28
— Karl, Kraftf, EttlingerStr. 35
— Leo, Kfm, BeiertheimerAllee 28
— Otto, HWachtM, Stephanienstr. 1-3
— Paula, Priv, Markgrafenstr. 4
Häußermann Anna, We, Adlerstr. 28
— Eug, Photokfm, Rheinbrückenstr. 37
Häussermann Ella, We, Märchenring 5
Häußler Ant, Buchdrucker, Kaiserallee 99
— Chr, Zigarrengesch, Kreuzstr. 16 u 22
— Ernst, Dreher, Gerwigstr. 39
— Frdr-Karl, PolHptm aD, Schubertstr. 19 ⇨ 5 12 54
— Hans, KfzHandw, GeorgFriedrichStr. 18
— Johs, Lagerverw, Georg-FriedrichStr. 20
— Theo, GebrGraphiker, Kaiserallee 99 ⇨ 51748
Häußner Hdw, PSekrn aD, Wilhelmstr. 45
— Marken, We, Douglasstr. 5
Häussner Helm, kfmAng, Rheinstr. 4
Haeutle Maria, Frau, Bürgerstr. 17
Hafenamt Städt, Werftstr. 4 ⇨ 2 79 71
Hafenrichter Christine, Frau, Haid&NeuStr. 80
Haferbecker Hans, Kfm, Werderstr. 55
Haferkamp Frdr, BbRat, GrafRhenaStr. 2
— Hilde, PSekrn, Mathystr. 14-20
Haffelder Karl, Pens, Geranienstr. 5
Haffke Eug, Arbeiter, Mondstr. 3
Haffner Alb, Rentner, Kapellenstr. 44
— Bert, Schneid, Bachstr. 44
— Berth, Autolackierer, Kriegsstr. 145
— Daniel, Kraftf, Stösserstr. 14
— Elisab, Frau, Kriegsstr. 145
— Emil, RgOInsp, Kußmaulstr. 3 ⇨ ben 5 15 97
— Emma, Frau, Sophienstr. 126
— Hrm, städtArb, Lessingstr. 46
— Hilde, We, Lessingstr. 50
— Jak, Rentn, Mainstr. 32
— Kätchen, We, Weinbrennerstr. 60
Haffner Karl, Install, Löwenstr. 9
— Marie, We, Glümerstr. 7
— Otto, BbArb, RüppurrerStr. 73
— Otto, Tankwart, Kronenstr. 17a
— Wlh, Rentn, Kastenwörtstr. 48

Hafinag GmbH., Handels- und Finanzagentur Hirschstr. 81 ⇨ ✱ 21123

Hafner Anna, GeschTeilhn, Karlstr. 24
— Alw, We, Moltkestr. 133
— Anita, st g Musikpädagogin, Kriegsstr. 280 ⇨ 5 05 14
— Ant, PolM iR, NeuerZirkel 1
— Elisab, We, Gartenstr. 44 a

Hafner Elsa, staatl. gepr. Klavierpädag.
Klavier u. Blockflöte, Gartenstr. 44a

Emil Hafner
Tapeten u. Stragula - Teppiche u. Läufer
Karlstraße 24 ⇨ 24034

— Ferd, OLokf aD, ImGrün 56
— Frz, kfmAng, LudwigWindthorstStr. 38
— Frdr, SchlossM, Krämerstr. 39

Hafner Friedrich, gegr. 1862
Tapeten und Linoleum
Waldstraße 81 ⇨ 24063

— Gertr, GeschInhn, Sophienstr. 204 ⇨ 20463
— Guido, VKfm, Kriegsstr. 280
— Gust, Ing, HermannBillingStr. 4
— Hans, Kfm, Karlstr. 24
— Inge, Frau, GewannKuhweide
— Jos, Maurer, Brauerstr. 53
— Käthe, We, ReinholdFrankStr. 32
— Karl, GeschInh, Lachnerstr. 3
— Karol, BehAng, Blumenstr. 11
— Kurt, Bäcker, Kriegsstr. 62
— Lina, We, Lindenallee 27
— Mart, Schneiderei, Wichernstr. 18
— Mathilde, Frau, Rolandstr. 34
— Rich, Gärtnerei, Waidweg 4a ⇨ 5 04 18
— Rich, Schloss, FranzAbtStr. 16
— Rich, Schlosser, Krämerstr. 39
— Rosine, We, Vorderstr. 3
— Wendelin, Lebensm, Karlstr. 120 ⇨ 3 15 02
Hafran, Frieda, We, Belchenstr. 34
Hage Clara, Frau, Karlstr. 86
ten Hage Hendrikus, Geschf, Yorckstr. 49
Hageböke Marie, We, Steinstr. 27
Hagedorn Hans-Joachim, VAng, Schillerstr. 45
Hagel Emma, We, Gerwigstr. 46
— Frz, BbInsp, Friedenstr. 27
— Karl, RegOInsp, CarlWeysserStr. 12
— Karl, Rentner, Gerwigstr. 46
— Karl jun, Viehagent, Gerwigstr. 22 ⇨ 2 63 93 (Büro: DurlacherAllee 66)
— Kurt, Bürogehilfe, Kriegsstr. 87
— Kurt, Großhdlr, DurlacherAllee 67 ⇨ 2 20 73
— Rolf, Feinmech, Gerwigstr. 46

Hagelstange Ilse, wiss. gepr. Graphologin
Dammerst., Bussardweg 45

Hagelstein Fr, GefängnOVerw, Moltkestr. 31a
Hagemann Gg, Rentn, Nuitsstr. 33
— Gertrud, BehAng, Luisenstr. 81
— Hans-Jürgen, KfzMechan, WolfartsweiererStr. 7
— Helm, kfmAng, Bahnhofstr. 24
— Hildeg, We, Hirschstr. 130
— Oskar, Kunstmaler, Machstr. 1
— Rosa, We, Karlstr. 122
— Wald, BbOSekr, GeorgFriedrichStr. 34
— Wlt, WerkM, Ostmarkstr. 78
Hagen Elfr, Rentnerin, Luisenstr. 8
— Herbert, technAng, Putlitzstr. 18
— Dr Dr Hrm, Beigeordn, PrivDoz, Hirschstr. 124 ⇨ 2 36 10
— Lina, Frau, Amalienstr. 1
- Paul, KMusiker, Veilchenstr. 9 ⇨ 2 40 77
— Wilhelmine, Frau, Kreuzstr. 16
Hagenbucher Fritz, Küchenchef, Kriegsstr. 62
— Ida, Rentnerin, Litzenhardtstr. 48
— Karl, SchreinM, Schultheißenstr. 19
— Rich, VerwOInsp, Kriegsstr. 62
Hagendorn Elfr, Kontor, LudwigWilhelmStr. 15
— Emil, VerwOInsp iR, Geranienstr. 24
— Johanna, Rentn, Augustastr. 12
— Karl, Kraftf, Sophienstr. 156
— Karola, We, Humboldtstr. 35
Hagenlocher Anna, We, RüppurrerStr. 41
Hagenthurn Frz, städtArb, LangeStr. 58
Hager Alb, Rentn, Lessingstr. 22
— Brigitte, zahntAsstn, Karlstr. 140
— Egon, Kraftf, Kaiserstr. 65
— Elisab, We, Gartenstr. 64
— Emil, ZollSekr, Veilchenstr. 25
— Ernst, Zugf, Luisenstr. 43
— Ferd, Kraftf, Scheffelstr. 18
— Hans, Elektroinstall, Scheffelstr. 18
— Hrm, Feinmech, Wichernstr. 19
— Ida, HWachtM, Wilhelmstr. 51
— Karl, MaschSetz, Kleiststr. 10
— Karoline, We, Kapellenstr. 68
— Kurt, MaschArb, Kapellenstr. 26
— Ldw, Kranf, Sybelstr. 18
— Marg, VAng, Gerwigstr. 7
— Margit, Frau, HansSachsStr. 1
— Marie, We, Vinzentiusstr. 6
— Oskar, Arb, Lessingstr. 72
— Rolf, Kfm, Kastenwörtstr. 24 (Musikhaus: Waldstr. 95 ⇨ 2 10 30)
— Theo, Rentn, Luisenstr. 35
Hages Erika, Frau, Werderstr. 21
Hagger Dr Karl, Bundesrichter, Erzbergerstr. 82
Hagimont Johs, BehAng, Gartenstr. 83
Hagl Ewald, GeschTeilh, Wasgaustr. 3
— Gebr, Früchtegroßhdlg, Wasgaustr. 3 ⇨ 41582 u. Werderstr. 75-77 ⇨ 32671
— Ign, Fräs, Westmarkstr. 51
— Kurt, Kfm, Werderstr. 75-77
— Luise, We, Weiherstr. 7
— Lydia, We, Wasgaustr. 3 ⇨ 4 15 82
Hagmaier Aug, Milchhdlg, Karlstr. 125 ⇨ 3 06 68
— Aug, VerwOSekr, Yorckstr. 40
— Gg, Bautechn, Karlstr. 1
Hagmann Aug, Kraftf, Jägerhausstr. 46
— Aug, ModSchloss, Scherrstr. 19
— Edm, BbORat, Ebertstr. 24
— Egon, technAng, BeiertheimerAllee 76
— Elias, ZahntechnLabor, Kaiserallee 7a ⇨ 2 68 15

BAUBEDARF KARLSRUHE i. B.
Baubedarf
Karlsruhe
Karlstraße 108/112
Fernruf ✱ 28523
Fugenlose Steinholzböden
Estriche
Feuchtigkeits-Isolierung

BLB BADISCHE LANDESBIBLIOTHEK
Baden-Württemberg

DKW-Personenwagen

DKW-LEEB
Karlsruhe, Amalienstr. 63/65
FERNRUF 26018

Hagmann Emil, Rechtsanw, Schillerstr. 56 ⇔ 2 30 40
— Fritz, Schloss, Rechts der Alb 35
— Henr, We, Grillparzerstr. 15
— Hrm, BlechnerM, Karlstr. 85
— Hrm, Eisenflechter, Gluckstr. 7 H
— Hugo, Rentn, KarlsruherAllee 19
— Jos, StbWagf, EmilGöttStr. 17
— Ldw, Schrein, Augartenstr. 93
— Otto, kfmAng, Adlerstr. 5
Hagmeier Adelh, OLehrn, Holderweg 29
Hagner Frdr, Arb, Thomashof 10
— Frdr, Schuhmacherei, AuerStr. 17 (Wohn: AuerStr. 31)
— Hch, Lokheizer, Thomashof 10
Hagstotz Emilie, We, Gartenstr. 74
— Hans, DiplIng, Prof u. OBaurat, Klosestr. 31 ⇔ 31117
Hahl Elisab, We, Nonnenbühl 1
— Klaus, Arb, Nonnenbühl 1
Hahlbohm Hans, Lagerhalter, Bachstr. 57
Hahmann Karl, Feinmech, Essenweinstr. 30
— Karl, Feinmech, Humboldtstr. 9
Hahn Alb, BbOInsp, RüppurrerStr. 47
— Alb, kfmAng, Baumeisterstr. 6
— Alex, OInsp, Mainstr. 12
— Anna, Frau, Belchenstr. 8
— Anna, We. Häusserstr. 12
— Anna, We, Körnerstr. 24
— Anna, We, Moltkestr. 137
— Anton, Arb, HagsfelderAllee 13b
— Ant, Kfm, Karlstr. 86 ⇔ 2 08 83
— Arth, Landw, Rittnerthof
— Br, Friseur, KarlHoffmannStr. 6
— Charlotte, Frau, WaldshuterStr. 6
— Edm, KfzHandw, Körnerstr. 24
— Emil, Beifahrer, Mittelstr. 1
— Emil, Dreher, Pfinztalstr. 47
— Emil, MaschArb, Kaiserstr. 53
— Emil, Schreiner, Roonstr. 31
— Emilie, We, Klauprechtstr. 23 H
— Ernst, RegOAmtm, GrafRhenaStr. 12
— Eug, Buchh, EmilGöttStr. 21
— Frieda, Frau, Morgenstr. 2
— Frdr, Lokf aD, Göhrenstr. 9
— Frdr, MaschSetz, DaxlanderStr. 10
— Fritz, ElMont, Philippstr. 12
— Fritz, Ing, FrauenalberStr. 9
— Gg, Kfm, Draisstr. 1 ⇔ 5 35 48
— Gg, Kfm, Putlitzstr. 14
— Gg, Rentn, Kreuzelbergstr. 9
— Gerh, Ing, Leopoldstr. 7a
— Hans, Blechn- u InstallM, Löwenstr. 14
— Hdw, We, Schwarzwaldstr. 25 ⇔ 3 17 47
— Hdw, We, Werderstr. 70
— Hch, RegAmtm, Adlerstr. 50
— Heinz, BbAmtm, Winterstr. 4
— Helm, Ing, AugustBebelStr. 52
— Helm, Mech, Körnerstr. 20
— Hrm, Kraftf, Schulstr. 32
— Hulda, Frau, Roonstr. 31
— Jak, Arb, HagsfelderAllee 1a
— Ingrid, PAng, Brauerstr. 11
— Jos, Arb, HagsfelderAllee 7k
— Karl, Buchbinderei, Hebelstr. 17 ⇔ 2 82 69
— Karl, Ing, Hertzstr. 156
— Karl, Kontrolleur, Weiherhof 1
— Karl-Gg, VerwAng, Reichenbachstr. 21
— Kath, Frau, HagsfelderAllee 7a
— Kurt, OIng, Kesselbergweg 4
— Kurt, VermInsp, Brückenstr. 1
Hahn Ldw, RegOInsp aD, Blumenstr. 9
— Ldw, technAng, Kastellstr. 27
— Luise, Frau, Akademiestr. 18
— Luise, Priv, Akademiestr. 18
— Manfr, Viehtransport, Kronenstr. 29
— Maria, We, Gartenstr. 74
— Maria, We, Lessingstr. 72
— Marianne, Sekrn, Weltzienstr. 28
— Max, Blechn u Install, AlteKarlsruherStr. 12
— Max, Ing, Erzbergerstr. 109
— Otto, BehAng, WolfartsweirerStr. 4
— Otto, Zollbeamt, Hoffstr. 2
— Phil, OAmtgeh aD, Asternweg 72
— Rita, Sekrn, Händelstr. 8
— Rolf, Monteur, Adlerstr. 43
— Rud, Pfarrer, Kirchbühlstr. 2
— Tekla, VersAng, Vorholzstr. 20
— Toni, Kondit, WeingartenerStr. 14
— Wlh, PolM aD, Pfinzstr. 69
— Wlh, Priv, Rittnertstr. 71
— Willi, ElMont, Schlachthausstr. 7
— Wolfg, kfmAng, Jollystr. 6
Hahnemann Barb, We, Tullastr. 56
— Edg, PolWachtM, Hohenzollernstr. 15
— Rich, HLehrer, Weinbrennerstr. 28
Hahner Gerh, ElIng, Edelsheimstr. 5
Haibel Cresz, We, Rheinstr. 55
— Rud, BbSekr, Glümerstr. 16
Haiber Hrm, AbtLtr, Arndtstr. 18
— Wlh, Rentn, Augartenstr. 72
Haibt Gertr, HeimLtrn, Moltkestr. 5 ⇔ 2 38 54
— Rob, Autoverm, Peter-u-Paul-Platz 2a ⇔ 5 18 17

HAID & NEU KARLSRUHE
SEIT 1860
NÄHMASCHINENFABRIK KARLSRUHE AKTIENGESELLSCHAFT
vorm. **HAID & NEU**
Haid-u.-Neu-Str. 12 - 16 ⇔ * 24981
F. S. 0782 842

HAID & NEU-Nähmaschinen
Alleinvertrieb
Nähmaschinen - HÄBE
Karl-Friedrich-Straße 14 ⇔ 22050
zwischen Marktplatz und Rondell

Haidinger Albin, Zimmermann, Marienstr. 69
— Dr Alice, Rechtsanw, Erzbergerstr. 98 ⇔ 2 26 61
— Dr Osk, Bundesrichter, Erzbergerstr. 98 ⇔ 2 26 61
Haidt Alw, Ang, Römerstr. 2
— Ant, Vertr, Kiebitzenweg 11
— Emil, Vorarb, Taubenstr. 41
— Hch, Pförtn, Vorderstr. 45
— Hrm, Maurer, Wattkopfstr. 7
— Hrm, Rentn, Vorderstr. 8
— Jos, Arb, Weltzienstr. 43
— Lydia, Frau, Waldhornstr. 60
— Marie, We, Am Anger 13
— Otto, Exped, Vorderstr. 61
— Otto, Maurer, Inselstr. 6
— Rich, Schieferdeck, Hohlohstr. 38
— Wlt, Ang, Dammweg 2
— Wlt, Werkzeugm, Taubenstr. 41
— Wolf, Arb, Bellenäckersiedlung 18
Haier Elli, Repassiererei, Südendstr. 2 ⇔ 2 14 11
Haile Fritz, Zeichn, Wichernstr. 29
— Marg, Stoffmalerei, Weinbrennerstr. 81 ⇔ 5 28 87
Hailer Rob, MaschSchloss, Pfinztalstr. 43

Hain & Thome
Sitzmöbelfabrik
Virchowstraße 2b ⇔ * 53222

Hain Alfred, Ing, Boeckhstr. 52
— Anna, Frau, Gebhardstr. 45
— Erich, HdlsVertr, Ebertstr. 24 ⇔ 3 09 03
— Fritz, Rentn, Schillerstr. 26
— Herb, MontageM, HansSachsStr. 5
— Hrm, Innenarchit, Virchowstr. 2b ⇔ 5 32 21
— Klaus, Ing, Hohenzollernstr. 7
— Leonh, Werkzeugmacher, MarieAlexandraStr. 45
— Urs, We, Lederstr. 3
Haindl Wlt, TranspArb, Gewann Tagweidwiesen
Hainmüller Rob, Oberst aD, Bürklinstr. 3
Hainz Alfons, Metzger, LudwigMarumStr. 26
— Karl, EisenbArb, Neckarstr. 17
— Maria, We, Anebosweg 17
Haiplik Frz, Rentn, Forststr. 23
— Karl, Maurer, Zietenstr. 26a
Haisch Gertr, HandarbLehrnaD, ReinholdFrankStr. 3
— Gust, städtArb, Scheffelstr. 66
— Jul, Rentn, Marienstr. 27
— Paul, Konrektor iR, Rosenweg 93
— Rudi, ElInstall, Schützenstr. 43
Haist Alfr, KfzHandw, Grillparzerstr. 14
— Elisab, We, DaxlanderStr. 25
— Frieda, We, Philippstr. 17
— Karl, Schreiner, Falkenweg 44
— Luise, We, Klopstockstr.
— Mathilde, We, Lußstr. 2
— Rich, StbWagf, Essenweinstr. 44
— Rob, Buchh, Gartenstr. 28
— Rolf, HdlsVertr, Gartenstr. 28 ⇔ 2 03 68
Haitz Aug, Arb, TirolerStr. 34
— Aug, VerwAng, Veilchenstr. 5
— Elsa, We, GrötzingerStr. 4
— Joh, Rentn, RüppurrerStr. 49
— Jos, Gipser- u StukkGesch, Sophienstr. 93 ⇔ 22089

Kurt Haitz, Ing.
Elektro - Unternehmen
Südbeckenstraße 7 ⇔ 51261
Wohnung: Schwarzwaldstraße 18 ⇔ 30856

Hajek Alfred, kfmAng, Reichenbachstr. 21
— Ant, BbOSekr, Seboldstr. 5
— Ant, Gipsergesch, Pfalzstr. 14 ⇔ 5 07 91
— Leop, BbOSekr, Waldstr. 37
Hajetschek Karl, Ing, GrötzingerStr. 58b
— Paul, MaschM, Kelterstr. 21
Hajosch Stef, Zimmerm, GottesauerStr. 16
Hake Elisab, Frau, Hirschstr. 109
Hakelberg Eug, RbAmtm iR, Turmbergstr. 4

MATHÄUS VOGEL
HIRSCHSTRASSE 44
Ruf: Sammel-Nr. 22411

AUTOVERMIETUNG mit Fahrer
Stadt-, Fern-, Hochzeit- u. Beerdigungsfahrten
mit 180er bis 300er Mercedes

BLB BADISCHE LANDESBIBLIOTHEK
Baden-Württemberg

Gebr. Kolb *Schreinerei / Glaserei* Gegr. 1872
Bachstraße 43 Fernruf 52221/22

Hakenjos Edg, StbWagenf, HagsfelderAllee 2
— Herwig, PolBeamt, Morgenstr. 30
— Marie, Frau, Körnerstr. 38
— Marie, Frau, Philippstr. 15
Hakert Karl, Pförtner, Lessingstr. 53
Hala Elisab, Frau, Kärcherstr. 1
Halaczinsky Alfons, WerkM, Steubenstr. 2
Halama Guste, Skalenzeichn, Scherrstr. 20
— Gust Rud, Zeichner, ForchheimerStr. 2
Halbauer Rich, RegAmtm, Parkstr. 23
Halbaur Oskar, OStInsp, Hoffstr. 4
Halbedl Flor jun, Arb, Gerwigstr. 47
— Flor, Rentn, Moltkestr. 45
Halbgebauer Jos, ElIng, Belfortstr. 14
Halbgewachs Dr Heinz, Archit u Kunsthist, Sachsenstr. 1
Halbich Arth, AbtLtr, Waldhornstr. 28a
Halbritter Karl, Zollbeamter, RüppurrerStr. 3a
Haldenwang Dr Karl, VDir, Bahnhofstr. 46
— R, PolBeamt, GutMagnusStr. 11
— Wlh, Kontrolleur, Enzstr. 22
Halder Rosa, We, Moningerstr. 5
Halfpap Hrm, Hotel-Angest, Schauinslandstr. 12 ⇔ 3 08 40
Halicki Walburga, Frau, Sachsenstr. 8
Halk Jakobine, Rentn, Moningerstr. 7-11
— Karl, Kondit, Werderstr. 76
— Maria, We, Amalienstr. 8
Hall Emil, Priv, NeueAnlageStr. 14
— Eug, Konstrukt, Scheffelstr. 38
— Frdr, ORbRat aD, Mathystr. 6
— Jos, MaschSetz, Sophienstr. 198
Hallauer Paula, We, Kapellenstr. 16
Hallbauer Hans, Bundeswehrangeh, Ruschgraben 22
— Mathilde, We, Bernhardstr. 11-13
Halle Ernst, Rentn, Steinfeldstr. 1
— Ernst, TabakwHdlg, Lameyplatz 1
— Frdr, Kfm, Diakonissenstr. 23
Hallensleben Joha, We, Gartenstr. 37
Haller Alb, PFacharb, Fritschlachweg 33a
— Alfr, Einkäufer, KarlSchremppStr. 14
— Alois, Gärtn, GrazerStr. 19
— Arnold, Arb, Forststr. 25
— **Christina, We, Bachstr. 40**
— Elfr, JustAng, RichardWagnerStr. 14
— Elisab, Frau, Klosestr. 19
— Elise, We, Mainstr. 26
— Emma, Frau, Holländerstr. 15
— Emil, Gelderheber, Gebhardstr. 14
— Erika, kfmAng, Rankestr. 20
— Ernst, Arb, Ostmarkstr. 74
— Ernst, Tankwart, Marstallstr. 20
— Eug, Masch-u-Werkzeughdlg, Mathystr. 40 ⇔ 27245
— Frieda, Frau, RüppurrerStr. 34
— Frdr, jun, DachdeckerM, Kriegsstr. 155 ⇔ 53616
— Frdr, kfmAng, Lachnerstr. 5

Haller Fritz
Dachdeckergeschäft
Kriegsstraße 155 ⇔ 53616

— Gertr, Frau, Sophienstr. 61
— Hans-Joachim, Archit, ReinholdFrankStr. 53 ⇔ 2 11 08
— Hch, BbOSekriR, Hübschstr. 22
— Hilde, We, Belchenstr. 2
— Joh, Rentn, DurlacherStr. 55
— Jos, HausM, Lameystr. 53
Haller Käthe, We, Vorholzstr. 46
— Kath, Rentn, Reichardtstr. 1
— Kurt, Bäck, Degenfeldstr. 10
— Lina, We, Moningerstr. 7
— Maria, We, Stösserstr. 3a
— Marg, We, GottesauerStr. 11
— Marta, Frau, Dammerstockstr. 16
— Martha, Musiklehrn, Kinzigstr. 6 ⇔ 3 13 22
— Max, Arb, Fasanenstr. 35
— Max, Pens, Bürgerstr. 8
— Max, SchlosserM, Kaiserstr. 57
— Maximilian, Steintechn, Schillerstr. 2
— Otto, StbOSchaffn, Kaiserallee 107
— Rhrd, technOInsp, Marienstr. 97
— Rosa, Ang, Weinbrennerstr. 55
— Waltraud, We, Hauptstr. 111
— Wlh, Schreiner, Humboldtstr. 21
— Willy, Rentn, Uhlandstr. 38
Hallesche Krankenkasse VVaG, GeschStelle, Mathystr. 14-20 ⇔ 24122
Hallmaier Frdr, PSchaffn, Gebhardstr. 21
— Gust, LebensmGesch, Gebhardstr. 29 ⇔ 3 03 47
— Jos, Chemiegraf, MarieAlexandraStr. 13
— Jul, Obst- u Gemüsehdlg, MarieAlexandraStr. 15
— Thekla, We, Baumeisterstr. 6
Hallmann Gertr, Frau, Leopoldstr. 7b
— Horst, Schlosser, Schützenstr. 23
Hallmeier Leo, OLokf aD, Häusserstr. 12
— Liesel, Sekrn, Weinbrennerstr. 28
Hallmeyer Julius, Obst u. LebensmHdlg, Mainstr. 3
Hallstein Phil, Schleifer, Klauprechtstr. 43
Hallwachs Berta, We, Zunftstr. 11
Halm Marg, Rentnerin, GeorgFriedrichStr. 23
Halmich Jos, We, Bachstr. 57
— Rud, Destillateur, Hardtstr. 35-37
Halms Hans, VKfm, Liebigstr. 13 ⇔ 52402
Halpap Anna, Frau, Blattwiesenstr. 4
Halter Frdr, RangAufs, Charlottenplatz 8
— Frdr, Schlosser, Görrestr. 8
— Hch, Musikverl, Kaiserallee 34
— Magd, Hdlrn, Douglasstr. 10
— Maria, We, Marienstr. 82
— Otto, FinGerDir, Morgenstr. 28

Halter Wilhelm, Musikverlag und Sortiment
Kaiserallee 34 ⇔ 53334

Haltern Hch, kfmAng, Hirschstr. 1
Haluza Frz, OPSekr, Gritznerstr. 8
— Otto, Lokf, Christofstr. 7
Halvorsen Gunerius, Amtsgeh, Zähringerstr. 53 a
Hamacher Dr Jos, OReg u OMedRat, Hoffstr. 9 ⇔ 2 28 95
Hamann & Co, Präzisionswerkzeuge, Karlstr. 70 ⇔ 2 83 91
Hamann Dr Curt, Chem, Holderweg 39 ⇔ 3 11 52
— Eberh, technKfm, Sternbergstr. 5
— Else, Frau, DurlacherAllee 59
— Ernst, Generalvertr, KonradinKreutzerStr. 11 ⇔ 53134
— Fritz, ORegRat, Brahmsstr. 10
— Horst, Maurer, Marienstr. 67
— Karl, SchlosserM, Schumannstr. 5
— Wlt, Rentn, Waldstr. 5
— Wlt, Werbefachm, Kinoreklame, Baumeisterstr. 42
Hamatschek Josefa, We, Bürgerstr. 17
Hambach Peter, Student, Boeckhstr. 22
Hambaum Jos, Ing, Kärcherstr. 6
Hamberger Erich, Mech, JohannStraußStr. 1
— Erika, Frau, Kurfürstenstr. 14
— Eug, Elektr, Leopoldstr. 16
— Fritz, OStInsp aD, KarlSchremppStr. 66
— Maria, Frau, Eisenlohrstr. 12
— Maria, We, HansPfitznerStr. 15
— Wlt, ElMont, Sophienstr. 87
Hambrecht Gustav, Rundschleifer, Amalienbadstr. 24
— Hans, Transportuntern, Kriegsstr. 185
— Dr Philipp, Frauenarzt, Ritterstr. 5 ⇔ 2 42 03
— Wlh, BäckerM, Gartenstr. 16a
Hambsch Alex, WerkM, Kastenwörtstr. 10
— Pet, PolWachtM, Untermühlstr. 2
Hambuch Gertr, Frau, Schultheißenstr. 1
Hamburg Arndt, BbInsp, AugustBebelStr. 75
Hamburg-Münchener Ersatzkasse, Kaiserstr. 112 ⇔ 2 37 31
Hamburger Gust, Sanitätsart, Steinstr. 8 ⇔ 2 77 71
— Hans, Milchprüfer, Schückstr. 3
— Karl, Arbeiter, Rudolfstr. 11
— Karl, Schmied, Bergstr. 17
— Ldw, LackierM, Akademiestr. 18
Hamel Alfr, BbOSekr, FriedrichWolffStr. 44
Hamer Hasso, DentAsst, Kärcherstr. 3
Hamers Alb, LehrenmacherM, AugustBebelStr. 63
Hamm Elise, VerwAng, Kaiserstr. 53
— Emil, OLokf, Nikolausstr. 9
— Ernst, Dekorateur, Staudingerstr. 8
— Frdr, Ang, Gymnasiumstr. 14

Hamm Geschw., Gärtnerei
Gartengestaltung, Blumenbinderei, Haid-&-Neu-Str. 83/87 ⇔ 2 62 77

— Helene, Frau, Scherrstr. 22
— Irmgard, We, Haid&NeuStr. 87 ⇔ 2 62 77
— Karl, Arbeiter, Im Grün 43
— Kath, We, Lützowstr. 44
— Kurt, PolBeamt, Kurfürstenstr. 14
— Lucie, We, Weinbrennerstr. 60
— Luise, We, Appenmühlstr. 6
— Luise, We, Händelstr. 9
— Marg, We, Brahmsstr. 18²
— Paul, Blechn u Install, Saarlandstr. 116
— Wrn, StInsp, Weiherstr. 8
— Willi, Schloss, Lützowstr. 44
Hamma Theod, kfmAng, HansPfitznerStr. 2 ⇔ 4 25 25
Hammacher Paul, OWerkM, Sybelstr. 4
Hammann Eberh, Propagandist, Wattkopfstr. 65
— Elisab, Frau, Sophienstr. 42
— Ernst, Pfarrer u Vorsteher, Diakonissenstr. 28
— Erwin, Schreiner, Boeckhstr. 28
— Gertrud, Geschfn, Gartenstr. 29a
— Hildegard, Frau, Morgenstr. 51
— Marie, We, Scheffelstr. 59
— Martha, We, Wattkopfstr. 65
— Wilhelmina, Frau, Fasanenstr. 26
Hammel Anny, Frau, Kantstr. 12
— Frdr, kfmAng, Gebhardstr. 20
— Hdw, Frau, Markgrafenstr. 30
Hammer & Buchmüller, Malergesch, DurmersheimerStr. 90 ⇔ 51771

Wilhelm Müller General-Vertretungen
BÜRO-EINRICHTUNGEN **Büromaschinen**
Karlstraße 34 Fernruf 27080

BLB BADISCHE LANDESBIBLIOTHEK
Baden-Württemberg

MONINGER BIER
anerkannt hervorragend

Hammer & Helbling
Gegr. 1809
Kaiserstr. 155—157
Zähringerstr. 108-110
⇔ * 23525
Haus- und Küchengeräte, Öfen, Herde, Eisenwaren, Werkzeuge
Pk 1518, VolksBk, BdBk, DresdnerBank, Spk 7818

Hammer Ad, Rentn, DurlacherAllee 8
— Alfr, Buchhdlr, HeilbronnerStr. 20
— Aug, Rentn, KonstanzerStr. 9
— Bertha, Rentn, Hirschstr. 160
— Edith, Direktor, Blücherstr. 24
— Elisab, GeschInhn, Weltzienstr. 41 ⇔ 52451
— Elisab, Priv, Kriegsstr. 169
— Emil, Straßenwart, Schifferstr. 11
— Erich, technAng, Bergstr. 30
— Erw, Bierbrauer, Sophienstr. 115
— Frz, Rentn, Palmenstr. 6
— Frieda, Frau, Karlstr. 25 H
— Frdr, VerwOInsp, Ebertstr. 18
— Fritz, OZollInsp, Grenadierstr. 23
— Gg, Rentn, RüppurrerStr. 116
— Gertr, kfmAng, Kaiserallee 117
— Gotthilf, Schrein, Zollstr. 21
— Gust, selbstKfm, Friedenstr. 6 ⇔ 2 85 71
— Hans, OReisender, RüppurrerStr. 116
— Hans, PolBeamt, Bodelschwinghstr. 27
— Hch, BbORat, Kaiserstr. 144
— Hch, technInsp iR, Lachnerstr. 25
— Heinz, PInsp, Schillerstr. 52
— Hrm, Fbrkt, Sommerstr. 10 ⇔ 2 27 68
— Hrm, PolBeamt, Augartenstr. 62
— Hugo, PSekr, Weinbrennerstr. 62
— Ilse, BehAng, Haldenwangstr. 5
— Joh, Nachf KG, KohlenhdlsGes, Steinstr. 5 ⇔ 2 40 96
— Johs, BehAng, KonstanzerStr. 9
— Jos, Kfm, Meidingerstr. 3
— Karl, Kellner, AugustDürrStr. 4
— Karl, Maler, Sophienstr. 26
— Kraft, Rentn, Schifferstr. 18
— Kunigunde, We, Schifferstr. 11
— Luise, Frau, KarlsruherStr. 42
— Max, Rentn, Eisenlohrstr. 32
— Otto, Metalldrücker, Zähringerstr. 60
— Paul, Amtsrat, Erzbergerstr. 78
— Rud, Kraftf, Dammerstockstr. 42
— Siglinde, Frau, Feldblumenweg 9
— Theod, RgOInsp, Hammweg 11
— Wlt, AutoLackier, LudwigWindthorstStr. 44
— Wlt, BbBediensteter, Wilhelmstr. 45
— Wenzel, OLokf iR, WolfartsweiererStr. 22

Hammer-Duttenhofer, Offenb Lederw, Kaiserstr. 145, Kreuzstr. 10 u. Kaiserstr. 219/223 ⇔ 2 40 87

Hammerich Leo, BbSekr, Saarlandstr. 140
— Otto, JustAng, Saarlandstr. 140

Hammerl Julie, Frau, Waldstr. 48
Hammerla Ida, Frau, BonnerStr. 16
Hammermüller Karol, We, Gerwigstr. 14
Hammers Hans, Rentn, Moningerstr. 3
— Karl, Ing, Uhlandstr. 3 ⇔ 53601

Hammers Peter, Gießereimaschinen Durlacher Allee 103 u. Gerwigstr. 68 ⇔ 2 53 35, Pk 25805

Hammers-Jehn Marianne, GeschInhn, DurlacherAllee 103 ⇔ 25335
Hammerschmid Irene, We, Weinbrennerstr. 81

O. Hammerschmidt
Autokühlerbau — Karosserieblechnerei
Rüppurrer Straße 2c ⇔ 23735

Hammerstein Amalie v, Frau, Weinbrennerstr. 60

Hammerstieldruck, Karlsruhe, Waldstraße 81 ⇔ 23766

Hammerstiel Osk, Kfm, Essenweinstr. 47
Hammes Gertr, We, Roonstr. 6-8
— Heinz, VerwAng, Geranienstr. 15
— Jul, Kraftf, WolfartsweiererStr. 7 Bau 10
— Maria, Rentn, Bernhardstr. 11-13
Hammesfahr Dora, We, Bismarckstr. 57
Hamminger Elisab, PAsstn, Seldeneckstr. 35
— Ernst, StInsp, Boeckhstr. 10
Hampe Herm, OBaurat, Kriegsstr. 31
— Wlt, RegLandwRat, Mathystr. 26
Hampel Anna, We, Hirschstr. 35
— Emilie, Pens, Jollystr. 69
— Rob, Arb, Hertzstr. 2
— Stef, Arb, Keplerstr. 6
Hampf Else, We, Weberstr. 3
Hampfler Gertrud, We, Waldstr. 47
Hampl Friederike, Priv, BadenerStr. 33
Hamprecht Hans, Weintransporte, Kriegsstr. 185 ⇔ 5 36 49
Hamrak Rud, MachArb, Herweghstr. 9
Hanagarth Eva, We, CarlWeysserStr. 5
— Irma, Frau, Kaiserallee 89a
— Joh, BuchdrBes, Waldstr. 10-12 ⇔ 2 65 10
— Maria, Schneid, GottesauerStr. 9
— Rup, PolBeamt, Tullastr. 80
— Wolfg, DiplIng, Kaiserallee 89a
Hanak Erich, Buchh, Lebrechtstr. 4
Hanakam Ruth, Frau, Merkurweg 44
Hanauer Albin, MaschM, Lachnerstr. 23
— Anna, JustSekrn, Barbarossaplatz 4
— Anton, Fabrik alkoholfr Getränke, Goethestr. 29 ⇔ 2 03 88
— Erw, OZeichn, Goethestr. 29
— Gertr, DSchneiderei, Cäciliastr. 22
— Gisela, kfmAng, Hübschstr. 15
— Günther Dreher, Amalienbadstr. 21
— Heinz, Schlosser, Lachnerstr. 23
— Irmg, BehAng, Cäciliastr. 22
— Marie, We, Lachnerstr. 23
Hanck Erich, Rentn, Belfortstr. 6
Handelskontor GmbH, FreiburgerStr. 13 ⇔ 32132
Handelsschulen siehe Abt I (Kultus u Unterricht)
Landesverband Südwest d Handelsvertr u Handelsmakler in der CDH e V, BezGruppe Karlsruhe, Weinbrennerstr. 48 ⇔ 5 22 38
Handke Fritz, ElSchweißer, Brauerstr. 55
— Gerh, Architekt, Moltkestr. 89
— Marg, We, Moltkestr. 89

Wilh. Handke
Herde u. Öfen / Haus- u. Küchengeräte
Albtalstraße 15 ⇔ 31942

Handloser Anny, We, Zähringerstr. 19
— Eug, VerwAng, Steubenstr. 5
— Hel, We, Schnetzlerstr. 10
— Karola, Frau, Vorholzstr. 26
— Paula, Tabak-, Schreib- u Süßw, Putlitzstr. 26 [1]
Handrick Wald, Elektr, Adlerstr. 30
— Wlh, Graveur, Steubenstr. 12
Handschick Manfr, Beamter, Morgenstr. 41
— Paul, Zollinsp, Hoffstr. 2
Handschmann Pauline, We, Klopstockstr. 6
Handstein Brnh, Arb, DurlacherStr. 52
Handt Günter, Monteur, GondelsheimerStr. 24
— Heinz, Gärtner, Gellertstr. 15
Handwerg Ad, Landwirt, Yorckstr. 3
Handwerk, Handel u Gewerbe, KrknVersAnst aG, Kriegsstr. 39 ⇔ 2 27 76
Handwerkskammer Karlsruhe, Ettlinger Str. 59 ⇔ 3 20 14-16

Handwerkskunst u Raumbeleuchtung
Inh. Paul Hohloch
Erbprinzenstraße 28 (beim Ludwigsplatz) ⇔ 26075

Hanebeck Johs, Bundesrichter, Grashofstr. 3 ⇔ 2 37 39
Hanegger Martha, We, Klosestr. 40
Hanekam Rosa, We, Belchenstr. 47
Hanekamm Jos, Schloss, Akademiestr. 37
Hanel Elisab, We, Parkstr. 3
— Paul, Kfm, Roonstr. 10
— Rich, Ang, Nebeniusstr. 15
Hanelt Marg, We, SinsheimerStr. 7
Hanemann Lene, Frau, Zähringerstr. 60a
— Luise, We, Gastw z Kornblume, Kapellenstr. 28 ⇔ 2 47 77
Hanewinckel Elsa, We, Karlstr. 30
Hanf Joachim, Buchh, Staudingerstr. 2
— Karl, MaschM, Vorholzstr. 42
— Klaus, MaschSchloss, Gerberstr. 14
Hanff Gg, Drogist iR., Hertzstr. 146
— Klaus, DrIng, Dammerstockstr. 6 ⇔ 3 10 98
Hanfland Jos, HdlsVertr, Tannhäuserstr. 4 ⇔ 5 34 43
Hanfmann Ad, Dreher, BruchsalerStr. 2
— Ad, OLehrer, Boeckhstr. 23
— Frz, Prok, Finkenschlagweg 20 ⇔ nur 2 89 06
— Gust, WerkM, Rosenweg 16
Hanfmann Dr. Helmut, Facharzt f. innere Krankheiten, Kaiserstr. 68 ⇔ 28793 Sprechst.: 11-12, 16-18 Uhr außer Mi u Sa nachm. Wohn: EttlingerStr. 16 *
— Dr Ingeborg, Ärztin, EttlingerStr. 16
— Ldw, Schloss, Frühlingstr. 1a H
Hanft Hugo, PolWachtM, ReinholdFrankStr. 5
— Ursula, Lehrn, Moningerstr. 7-11

BAUGELD zu 4½% und hohe Steuerersparnis oder jährl. 25 bis 35% Wohnungsbau-Prämie. Guthabenzins 2½%
BADENIA BAUSPARKASSE KARLSRUHE 25 JAHRE
TELEFON 27318

BLB BADISCHE LANDESBIBLIOTHEK
Baden-Württemberg

Karlsruher Eisen- und Stahlhandel G.m.b.H.
Stab- u. Formeisen - Universaleisen - Spezialprofile - Qualitätsstabstahl - Blankmaterial - Schmiedematerial
Qualitätsfeinbleche - verzinkte Bleche - Mittel- und Grobbleche, sowie Stahlbleche in sämtlichen Güten, Formaten und Stärken - Gas- und Geländerrohre - rohe schwarze Schrauben - Unterlegscheiben und Federringe
KARLSRUHE Fautenbruchstraße 49/51 Ruf Sammel-Nr. 3 14 87
Fernschreiber: Nr.: 0782 763 esta karlsruhe

Hanga Jos, Textilkfm, Westmarkstr. 72
Hangarter Anna, We, Erzbergerstr. 2a
— Ekkeh, DiplIng, Archit, KoblenzerStr. 18
Hangs Ernst, Arb, Marienstr. 13
— Ernst, Verk, Luisenstr. 34

HANIEL
Gesellschaft mit beschränkter Haftung
Kohlen, Koks, Briketts, Brennholz, Heizöle
Düngemittel - Futtermittel
Pflanzenschutz- u. Schädlingsbekämpfungsmittel
Bimskies
Karlstraße 21, bei der Hauptpost ⇨ 272 27
Umschlagsbetrieb: Rheinhafen
Südbeckenstr. 19a ⇨ 515 75

Franz Haniel & Cie. G.m.b.H.
Schiffahrt und Spedition
Karlsruhe-Rheinhafen
Südbeckenstraße 19a ⇨ 523 55

Hanisch Frdr, Rentn, LudwigWindthorstStr. 42
— Jos, Konstrukt, Steubenstr. 10
— Karl, OWagf, Seubertstr. 1
— Maria, Frau, Rudolfstr. 26
Hanka Frz, Bauschlosserei, Ochsentorstr. 4 ⇨ 42476
— Franz jun, Schlosser, Schinnrainstr. 18 ⇨ 4 24 76
— Franz sen, SchlosserM, Schinnrainstr. 18
Hanke Adam, Autoverkäufer, EttlingerStr. 37
— Anna, We, Zähringerstr. 34
— Charlotte, Frau, Roonstr. 4
— Dieter, kfmAng, Friedenstr. 24
— Ernst, MaschBauM, Lessingstr. 70
— Ernst, SchneiderM, Kaiserstr. 36
— Gisela, Frau, Mathystr. 14-20
— Heinz, Unteroffizier, Hertzstr. 4
— Jos, StbSchaffn, Haid&NeuStr. 64
— Karl, Rentner, Tulpenstr. 34
— Kath, We, Marienstr. 8
— Kurt, Kfm, Volzstr. 31
— Luise, We, Hertzstr. 15
— Otto, Koch, GrötzingerStr. 46
— Otto, PFacharb, Hauptstr. 69
— Rud, VerwInsp, Reichenbachstr. 19
— Wlt, kfmAng, Krokusweg 43
Hankel Elfr, We, Kronenstr. 22
— Martha, Priv, Vorholzstr. 28
Hankeln Karl, OTopogr aD, Englerstr. 5
— Marg, Berufsschullehrn, Englerstr. 5 ⇨ 2 14 37
Hankus Elisab, Frau, Rudolfstr. 17
Hannak Frz, kfmAng, Leopoldstr. 7
Hannecke Charl, We, Lachnerstr. 21
Hannemann Erich, Bauschloss, Kastenwörtstr. 32
— Dr Kurt, BiblRat, HambacherStr. 4
— Kurt, WerkM, HambacherStr. 5
— Lothar, Konstr, AmRennbuckel 31
— Reinh, SchneidM, ImKrautgarten 4
Hannich Alwin, WerkM, Zeppelinstr. 11
— Eug, WerkM, Zeppelinstr. 11
— Hdw, We, RüppurrerStr. 49
— Maria, We, Augartenstr. 20
— Otto, PBetrAsst, Winterstr. 34
— Wrn Ernst, DiplVolkswirt, RüppurrerStr. 120
Hannig Martha, We, Zähringerstr. 34
Hanniske Emil, Priv, Uhlandstr. 21
Hannuschke Arnold, kfmAng, Rudolfstr. 9
Hanold Ferd, BbAmtm, MarieAlexandraStr. 18

Hanomag LKW u. Schlepper
Tempo Lieferwagen
Automobilhaus Rudolf Rempfer
Verkauf / Kundendienst / Reparatur-Betrieb
Kußmaulstraße 5 ⇨ 51625 und 51626
Schnelldienst — Ausstellung
Tankstelle bei der Kriegsstraße 5a

Hanolke Ant, OLehrer iR, Winterstr. 23
Hanow Lisa, VerwAng, Jahnstr. 17
Hanreich Frz, Lokheiz, KarlsruherAllee 13
— Rob, Schlosser, KarlsruherAllee 15
Hans Gertr, Fotolaborantin, Feldstr. 5
— Herb, Vertr, Tulpenstr. 31 ⇨ 3 01 02
— Dr Marg, Zahnärztin, Pfinztalstr. 81 ⇨ 4 13 61
— Nik, Major aD, Pfinztalstr. 81 ⇨ 4 13 61
— Otto, Lokf aD, Wilhelmstr. 83
— Paula, We, Feldstr. 3
— Rud, OLokf aD, Marienstr. 53
Hansa Schule, Priv Handelsschule, Erbprinzenstr. 30 ⇨ 28601
Hansberger Ther, We, Bügl, Nokkstr. 17
Hansch Ida, We, Rittnerthof
— Kurt Landw, Rittnerthof ⇨ 4 20 84
Hanse, Krankenschutz VVaG, Kaiserstr. 170 ⇨ 28347
Hanseatica, W Schmidt-Schröder, Kaffee-Großhandel-Rösterei, Kaiserstr. 110 ⇨ 2 81 30 u. Kaiserallee 1 ⇨ 2 81 30, Büro: Waldstr. 65

Hanseatische Acetylen-Gasindustrie GmbH.
Werk Karlsruhe
Daxlander Straße 76 ⇨ 51866
Vertretung Rud. Koch, Kriegsstr. 160 ⇨ 27180

Hansel Arn, PAng, Haid&NeuStr. 76
— Emilie, We, Gabelsbergerstr. 1
— Otto, BehAng, HagsfelderAllee 7e
— Paul, Taxibetrieb, Sophienstr. 186
Hanselmann Alb, Bäck, Laubenweg 27
— Art, PFacharbeiter, ImGrün 53
— Frdr, Hutgesch, Kriegsstr. 3a ⇨ 2 36 04
— Frdr, technOSekr, Goethestr. 29
— Hrm, kfmAng, Adlerstr. 59
— Karl, Arb, MarieAlexandraStr. 5
— Karl, Korrektor, Laubenweg 40
— Kath, We, Goethestr. 29
— Kurt, Labor, SpeyererStr. 21
— Liselotte, Sekrn, Dolmetschn, Laubenweg 27 ⇨ 5 37 64
Hanselmann Marie, We, Klopstockstr. 6
— Wlh, Amtsgeh, DurmersheimerStr. 54
— Wlh, HausM, Karlstr. 48
Hansen Detlef, OZugf, Diakonissenstr. 7
— Emilie, We, Schillerstr. 33 H
— Erich, Vertr, Maxburgweg 14
— Ernst Aug, Maurer, Amalienbadstr. 24
— Frdr, Schlosser, Stösserstr. 1
— Hans-Ulrich, LGRat, Mathystr. 24a
— Harro, DiplIng, EmilGöttStr. 14
— Heinz, ArchitBüro, Hirschstr. 97 (Wohn: GrafRhenaStr. 12) ⇨ 30797
— Joh, DiplIng, Archit, Krämerstr. 39
— Lydia, We, Yorckstr. 52
— Mathilde, We, Kalliwodastr. 6 ⇨ 5 05 36
— Otto, kfmAng, Hübschstr. 14
— Renate, Frau, Schützenstr. 23
— Wrn, Druckfachmann, Weinbrennerstr. 81
Hansen, Neuerburg & Co GmbH, Zweign, Nordbeckenstr. 4 ⇨ 5 19 09
Hansen-Schelcher Lore, Frau, Schauspieln, KarlHoffmannStr. 6 ⇨ 3 10 38
Hanser Karl, Rektor, Augustastr. 10
— Luise, We, Diakonissenstr. 7
— Otto, Rektor, Augustastr. 10
— Sophie, We, Vorholzstr. 20
— Wlh, Rentn, GrafEbersteinStr. 39
Hansert Aug, Steindruck, Kaiserallee 93
— Gottfr, SchneiderM, Jollystr. 23
— Günther, VAng, Heckenweg 27
— Karlheinz, PFacharb, Jollystr. 23
Hansler Barb, We, Parkstr. 40
— Gerh, Heizungstechn, KarlsruherStr. 58
— Herb, Buchdr, SchwetzingerStr. 93
Hanslik Maria, We, Materialverwertung, Griesbachstr. 4
— Maria, We, Staudingerstr. 19
Hansmann Ad, VerwAng, Leopoldstr. 22b
— Anna, We, Moningerstr. 32
— Edelbert, PBeamt, Krokusweg 12
— Elisab, We, Resedenweg 22
— Emilie, BehAng, Mathystr. 14-20
— Emma, Frau, Markgrafenstr. 32
— Frdr, PBeamt, RüppurrerStr. 18
— Hartwig, Arb, Degenfeldstr. 15
— Leonh, Schreiner, Rankestr. 22
— Luise, We, Rankestr. 22
— Paula, We, Bahnhofstr. 15
Hansch Willy, Heizungsbauer, Zähringerstr. 68
Hanson Kurt, technBbOInsp, RüppurrerStr. 43
Hanss Luise, We, Yorckstr. 6
Hanstein Joach, VAng, Kaiserallee 119
Hantke Fritz, Zimmerm, Zollstr. 25
— Gg, BbArb, Hirschstr. 95
— Gerhard, BbInsp, GottesauerStr. 3
— Gerhard, kfmAng, Ernststr. 62
— Viktor, ElektroM, Mozartstr. 13
Hantl Ernst, Arb, Karlstr. 74
— Frz, Rentn, Leopoldstr. 7
— Herb, kfmAng, Forststr. 66
Hantscher Alois, Landw, Pfinzstr. 92
— Erwin, Kfm, Pfinzstr. 92
— Filomena, We, Pfinzstr. 92
Hanus Herta, BehAng, Bernhardstr. 5
— Thadd, Hilfsarb, Körnerstr. 28
Hanusa Hrm, Rentn, Marienstr. 76
Hany Frz, Zimmerer, Siedlerstr. 27

Glasschleiferei mit Sandstrahlgebläse
Spiegelbeleganstalt
Autoglaserei
Ladeneinrichtungen
Joh. Rüger
Schützenstr. 57 Fernruf 24264

BLB BADISCHE LANDESBIBLIOTHEK
Baden-Württemberg

Holz- und Bautenschutz **Ruf 3** - 1 - 2 - 3 - 4
A. Springer, Ettlinger Straße 51

Hapke Kurt, OPRat, Karlstr. 161 ⇔ 3 07 41
Happel Gust, RevFörst aD, Weiherstr. 16
— Heinz, Kfm, KoblenzerStr. 18
Happenschoß Eug, PolBeamt, Tannhäuserstr. 14
Happle Anna, We, Nuitsstr. 31
— Jos, Schloss, Hohenzollernstr. 41 H
Harant Frz, BbGeh, Volzstr. 17
— Ldw, Maurer, GottesauerStr. 19
— Wenzel, Heizer, Volzstr. 17
Harasim Lucia, We, Karlstr. 77
Harasta Joh, Heizer, Humboldtstr. 35
Harazim, Elfr, Rentn, Berckmüllerstr. 13
Harbich, Frz, Grav, NeureuterStr. 37
Harbord Rud, Sachbearb, Moltkestr. 19
Harbrecht Ad, Arb, Philippstr. 19
— Dr Annetrude, Biologin, Hirtenweg 6
— Karolina, Ang, BonndorferStr. 13
— Ldw, D u HBekleidung, Enzstr. 7 ⇔ 3 13 50
— Marie, We, Enzstr. 7
— Willi, Einrichter, HambacherStr. 3
Harde Dr Rud, DiplPhys, Bunsenstr. 4
Harder, Meiser & Co, Obst, Südfr, Gemüsegroßh, Kriegsstr. 7 ⇔ 2 33 11
Harder Adolf, Kfm, Kaiserstr. 100
— Eberhard, Ing, Yorckstr. 58
— Hans, Arb, AlteKarlsruherStr. 27
— Hilde, Frau, Jahnstr. 12

Otto Harder
Blechner- und Installateur-Meister
Verkaufs- und Ausstellungsraum
Zähringerstraße 59 ⇔ 21708

— Rolf, BbAsst, Belchenstr. 33
Hardock Anton, Kfm, Falkenweg 80
— Emmy, Buchhn, Akademiestr. 26 H

Richard Hardock
Zeitschriften — Buchhandlung
Abonnenten-Versicherungen
Wohnung: Sophienstr. 188 ⇔ 26451
Büro: Hirschstr. 99

— Rich, Kfm, Sophienstr. 188 ⇔ 26451
Hardt Ad, BkProk, GustavBinzStr. 34
— Bruno, Rentn, Mathystr. 32
— Else, Oberin iR, Händelstr. 22
— Erich, Maurer, Douglasstr. 1-3
— Frida, Schwester iR, OttoSachsStr. 1-4
— Gerh, Maurer, Douglasstr. 1-3
— Günter, techn Zeichner, EmilGöttStr. 7
Hardt Dr Hilmar, Zahnarzt, Speziallaboratorium für Zahn- und Kieferregulierungen, Mathystr. 32 ⇔ 23724 *
— Luise, HLehrn iR, Händelstr. 22 ⇔ 5 21 03
— Maria, We, Uhlandstr. 14
— Wrn, Maurer, Winterstr. 23
Hardtke Hub, BbOSekr, KonstanzerStr. 3
Hardtschule I (Volksschule), Hardtstr. 1 ⇔ 2 01 21
Hardtschule II (Volksschule), Hardtstr. 3 ⇔ 2 01 21
Hardtwald-Drogerie, Inh. Wlh Weiser jun, Dunkelallee 12 ⇔ 2 72 88

Gemeinnützige Baugenossenschaft
Hardtwaldsiedlung
Karlsruhe e. G. m. b. H.
Karlstraße 1 ⇔ 27721/22
Pk 18925 Volksbank, Bau- u. Boden Bk
BdBeBk Dresdner BK Spk 9866

Hardung siehe auch Hartung
— Elisab, We, Pfinzstr. 65
— Emil, VerwSekr, BaslerTorStr. 25
— Eugen, PSchaffn, BaslerTorStr. 12a
— Gust, MaschTechn, Kelterstr. 13
Hardy Frz, Arb, TirolerStr. 14
— Frz, Handform, Kieselweg 17
— Hch, MaschArb, TirolerStr. 14
— Luise, We, TirolerStr. 14
Harenburg Eberh, BezLtr, Bleichstr. 5
Harer Amalie, We, Sophienstr. 53
— Manfred, ElTechn, Weinbrennerstr. 66
Harforth Heinz, Schlosser, LudwigWindthorstStr. 42
Harich Andreas, Schlosser, Lindenallee 36
— Jos, EBedienst, Ruschgraben 67
— Karl, HdlsVertr, Eulerweg 6
— Peter, Landwirt, Lindenallee 36
Haring Josef, Schreiner, Brüchlestr. 16
Harjung Seb, Arb, Haid&NeuStr. 74
— Stef, Rentner, FriedrichWolffStr. 62
Harke Anna, Frau, Hardtstr. 30
— Günter, Buchh, LdwWindthorstStr. 32
— Hans, LGRat, Kaiserallee 22 ⇔ 5 21 07
— Meta, We, LudwigWindthorstStr. 32
Harks Kath, kfmAng, Mathystr. 14-20
Harlacher Alw, Feinmech, Seboldstr. 2
— Frz, Blechn u InstallM, Morgenstr. 33 (Werkst: Mittelbruchstr.)
— Frz, Rentner, RüppurrerStr. 49
— Jul, ElMech, Blumentorstr. 2
— Kurt, Mont, BadenerStr. 111
— Luise, We, Seboldstr. 2
— Rud, PolBeamt, Ernststr. 90
Harle Barbara, We, Gartenstr. 40
Harler Johanna, Frau, Raiherwiesenstr. 22
Harlfinger Elise, FilLtrn, Bunsenstr. 9
Harlinghoff Irmg, Kontoristin, Mathystr. 14-20
Harm Gerh, DiplIng, Hohenzollernstr. 11
Harmann Irma, Frau, Händelstr. 14
Harms Erna, Frau, Lessingstr. 33 H
— Günth, ORbRat aD, GrafRhenaStr. 13
— Hedwig, GardSpannerei, Hirschstr. 113 ⇔ 2 79 69
— Dr Ingrid, Fachärztin, GrafRhenaStr. 13 ⇔ 3 20 94
— Irma, We, Kriemhildenstr. 6
Harneit Wlhe, KrkSchw, Weltzienstr. 18a
Harpel Wlt, OLehrer, Bergwaldstr. 2
Harquel Heinz, Archit, Volzstr. 7
— Jos, OZollinsp iR, DaxlanderStr. 56
— Marie-Lies, DSchneiderei, Volzstr. 7
Harrainer Anna, We, Blumenstr. 23
Harrer Hans, OrthSchuhmaßgesch, Hirschstr. 33 ⇔ 2 12 51
— Herb, DiplIng, Sophienstr. 210 ⇔ 5 34 00
— Kurt, DiplIng, Eisenlohrstr. 1
— Luise, We, Eisenlohrstr. 1
— Rolf, BehAng, Belchenstr. 33
Harries Ad, Vertr, Geranienstr. 26
Hars Andreas, Arb, Goethestr. 37-39
Harsch Andr, Arb, KarlSchremppStr. 75
— Andreas, Rentner, Erzbergerstr. 65
— Bonifaz, SchuhmM, Hauptstr. 144
— Eleon, We, Geranienstr. 4
— Eug, Buchdruckerei u Verlag, Friedenstr. 7 ⇔ 2 54 85
— Frz, PolBeamter, Heckenweg 2
— Frdr, Rentn, Dammerstockstr. 13
— Gertr, Vikarin, Eisenlohrstr. 26 ⇔ 5 38 31
— Günt, BuchdrM, Friedenstr. 7
— Irmg, HandweberMn, Eisenlohrstr. 26

Harsch Walter
Eisenkonstruktionen, Bauschloss., Schweißarb.
Robert-Blum-Str. 1 ⇔ 50381

— Wlh, Hausmstr, ReinholdFrankStr. 81
— Wlh, Rentn, ReinholdFrankStr. 81
— Wilhelmine, We, Eisenlohrstr. 26
Harscher Frieda, We, Ernststr. 64
— Mina, We, ReinholdFrankStr. 63
Hart Lina, DSchneiderin, Asternweg 73

Hartchrom GmbH, Metallveredlung,
Oberfeldstr. 3a ⇔ 51466

Hartel Michaele, We, Limburgweg 3
Hartelt Harald, kfmAng, Wilhelmstr. 15
— Hrm, Rentn, Wilhelmstr. 15
Hartendorf Hans, Kfm, Klauprechtstr. 21
Hartenstein Theod, kfmAng, Akademiestr. 28
Harten Hildegard v, Sachbearb, Kriegsstr. 288
Harter Anna, We, Marienstr. 69
— Brnh, Rentn, Hübschstr. 42
— Cläre, Prokn, Weltzienstr. 16 ⇔ 5 36 47
— Elise, We, Feierabendweg 5 ⇔ 5 34 11
— Hrm, Schloss, Kiefernweg 24
— Irma, We, Kapellenstr. 52
— Jak, Heizer, Draisstr. 21
— Josef, Obst- u Gemüsehdlg, Scheffelstr. 32 ⇔ 2 72 94, Fil: Lessingstr. 37a
— Karl, Rentn, Kiefernweg 24
— Karl, WerkM, Lützowstr. 14a
— Luc, FernmRev, Feierabendweg 5 ⇔ 5 34 11
— Ldw, VBeamt iR, Weltzienstr. 16
— Otto, Zimmerm, Kiefernweg 12
— Raim, OLokf, Luisenstr. 70
— Rob, Bahnarb, RüppurrerStr. 73
— Rob, BkKfm aD, Kurfürstenstr. 10
Hartfelder Bertha, Ang, Draisstr. 10
— Elisab, Rentnerin, Draisstr. 10
Harthan Luise, Näherin, Glümerstr. 18
Hartig Adele, Rentn, AmZwinger 4
— Alb, Prok, Hirschstr. 12-14
— Arn, Werkzeugm, ErnstFriedrichStr. 6
— Emil, RevDreh, WeingartenerStr. 50
— Hans Joach, GummiwFbr, AusliefLag: Waldstr. 12 ⇔ 2 46 38, Fil: Pfinztalstr. 83
— Herb, MaschSchlosser, Amalienbadstr. 29
— Joh, Stadtamtm aD, Schinnrainstr. 14
— Jos, Gürtler, Feierabendweg 17
Hartinger Jos, Bundesanw, Erzbergerstr. 76
Hartje Ansgar, Fabrikant, Hardeckstr. 2
Hartjenstein Gerda, Apoth, Bahnhofstr. 38 ⇔ 3 18 46
Hartkopf Wlh, Landw, Lachnerstr. 10

Wilhelm Müller General-Vertretungen
BÜRO-EINRICHTUNGEN
Karlstraße 34 Fernruf 27080
Büromaschinen

BLB BADISCHE LANDESBIBLIOTHEK
Baden-Württemberg

FERNSCHREIB-NR. 0782/670
ANNONCEN-EXPEDITION
KRAIS
WERBEGES. M. B. H
KARLSRUHE · WALDSTR. 30
TELEFON * 23544
dient der Wirtschaft als fortschrittlicher Werbungsmittler für Anzeigen, Plakatanschlag, Werbung im Verkehr, Diapositiv-, Filmwerbung, und Rundfunkwerbung.

Hartkorn Hugo, Autoschlosser, Fritschlachweg 1b
— Karl, Rentn, SchwetzingerStr. 43
— Otto, Maurer, Wielandtstr. 28
— Rosa, We, Marienstr. 39 H

Hartl Bert, BbAng, Schillerstr. 39
— Else, Frau, Nokkstr. 13
— Erich, städtBeamter, Moltkestr. 5
— Luise, We, Belchenstr. 2
— Max, Ing, ElInstallGesch, Radio, Werderplatz 34a ⊶ 28582 (Wohn: Rankestr. 8)
— Theres, We, Wilhelmstr. 12

Hartlieb Berta, Frau, Kapellenstr. 56a
— Elisab, We, Uhlandstr. 17
— Emil, Heizer, Hirtenweg 36
— Emil, Malergesch, Mühlwiesenweg 7
— Gertr, Frau, Kapellenstr. 16
— Günter, Schlosser, HeilbronnerStr. 33
— Hrm, Kraftf, RastatterStr. 23
— Dr Karl, HLehr iR, Klosestr. 2
— Karl, PSekr, Löwenstr. 13
— Leop, Rentn, LangeStr. 8
— Maria, Verkäuferin, Uhlandstr. 14
— Olga, We, LangeStr. 31a
— Osk, Waldarb, Mühlwiesenweg 9
— Wlh, HLehrer, Körnerstr. 48
— Wlh, RbOZugf aD, Cäciliastr. 38
— Wlh, Rentn, Krokusweg 1

Hartmaier Christine, We, Ochsentorstr. 19

Hartmann Adam, BkBeamt, Sophienstr. 190
— Adam, RegOSekr iR, NeuerZirkel 3

Hartmannn Adolf E., Ing., Vertr., Collico-Kontor
Rüpp., Graf-Eberst.-Str. 59 ⊶ 3 21 71

— Ad, RbSekr aD, GrafEbersteinStr. 59 ⊶ 30577
— Ad, VVertr, Reinmuthstr. 41
— Alb, Metzgerei, Schillerstr. 16 ⊶ 2 75 45
— Alb, SchlosserM, KonstanzerStr. 3
— Alexandra, Frau, Tullastr. 59
— Alfr, Buchdr, RüppurrerStr. 6
— Anna, Frau, Fasanenstr. 5
— Anna, Frau, Markgrafenstr. 40 H
— Anna, We, Augartenstr. 60
— Anna, We, Hohenzollernstr. 41
— Anna, We, Jägerstr. 54
— Anna, We, Kastenwörtstr. 5
— Anni, Ang, Kriegsstr. 61
— Anni, Ang, Vorholzstr. 5
— Ant, PBetrAsst aD, AuerStr. 43
— Aug, HuDFrisGesch, KarlsruherAllee 7
— Aug, Pens, Häusserstr. 14
— Aug, PolWachtM, Körnerstr. 31
— Aug, Rentn, Reinmuthstr. 41
— Aug, Schlosser, Reinmuthstr. 41
— Berta, Priv, Kriegsstr. 63 ⊶ 2 76 15
— Berta, We, Brauerstr. 5
— Dieter, Kfm, Degenfeldstr. 15
— Dieter, PFacharb, Turnerstr. 32
— Dora v, Frau, BeierheimerAllee 23
— Eberh, kfmAng, Glümerstr. 10
— Edi, Bäckerei, Nuitsstr. 31 ⊶ 5 06 20
— Edith, Frau, Stösserstr. 18
— Elisab, Ang, LangeStr. 37
— Elisab, StudDirekn, ImGrün 55 ⊶ 3 17 51
— Elise, We, Uhlandstr. 20
— Emil, BbArb, Zunftstr. 20 H
— Emil, ElMech, Sybelstr. 18
— Emil, HLehrer, Englerstr. 3

Hartmann Emil, LebensmHdlr, Baumeisterstr. 42 (Gesch: Zeppelinstr. 19)
— Emilie, Frau, Gerwigstr. 14
— Emma, We, Kaiserallee 75
— Ernst, HWachtM aD, Weltzienstr. 23
— Eug, Ang, UntereStr. 6
— Eug, Ing, Sophienstr. 155
— Eug, kfmAng, BadenerStr. 2
— Eug, Schloss, Heckerstr. 36
— Eug, Schloss, Morgenstr. 38
— Eug, SchneiderM, Kriegsstr. 62
— Eva, We, Postweg 49
— Eva, We, Seminarstr. 10
— F Wilhelm, TabakwGroßhdl, Augustastr. 20 ⊶ 2 63 87
— Ferd, HdlsVertr, Brauerstr. 37
— Ferd, PSchaffn, Killisfeldstr. 7
— Franz, Bankang, Yorckstr. 59
— Frz, BehAng, Engesserstr. 2
— Frz, Dachdeck, Brüchlestr. 20
— Frz, Schuhm, Morgenstr. 2
— Franz, Weber, KonstanzerStr. 3
— Frieda, Frau, LangeStr. 76
— Friedl, Papier u Schreibw, Leihbuchhdl, Amalienstr. 51
— Frdr, Buchbind, AuerStr. 27
— Frdr, GeschTeilh, Akademiestr. 69
— Frdr, Kelln, Weinbrennerstr. 53
— Fritz, Arb, Winkelried 28
— Fritz, ElIng, Rehbergweg 14 ⊶ 5 21 67
— Fritz, Holzbildh, DanzigerStr. 3 (Werkst: Winterstr. 38)
— Fritz, VAng, Haizingerstr. 2
— Fritz, VerwDir d Staatstheaters Khe, BeiertheimerAllee 12 ⊶ 2 39 11
— Gebr, Druckfarbenfbr, Frankfurt, Verkaufst u Lager, Leopoldstr. 44
— Gerh, Mech, Neufeldstr. 90
— Gerlinde, Dr, AsstÄrztin, Kaiserallee 10
— Gertrud, We, Bienwaldstr. 15
— Dr, Gotth, StudAss, Erzbergerstr. 66
— Dr Günter, RegAssess, LudwigMarumStr. 44 ⊶ 5 25 79
— Günth, Ang, Grabenstr. 6
— Gust, ElMont, Klosterweg 27
— Gust, Lokheizer, Zähringerstr. 27
— Hans, kfmAng, Bachstr. 83
— Hans, kfmAng, Volzstr. 1
— Hanspeter, ElM, ImGrün 55
— Hdw, We, Klauprechtstr. 39
— Hch, Buchh, Eisenlohrstr. 41
— Hch, HilfsschOLehr, Erzbergerstr. 66
— Hch, Kraftf, Weltzienstr. 1
— Heinz, DiplBrauM, ReinholdFrankStr. 36
— Helm, Ang, Körnerstr. 7
— Helm, technAng, Hirtenweg 18
— Helm, Vulkaniseur, Kaiserallee 123
— Hrm, Maler, Gluckstr. 5
— Hrm, Zuschneider, Goethestr. 12

Hartmann Hugo, Verlag
Hirschstr. 105 ⊶ 2 35 76

— Irma, Frau, Händelstr. 14
— Irma, Frau, Welfenstr. 19
— Jakob, Maurer, BadenerStr. 17
— Joh, Mech, Feldstr. 5
— Jos, Helfer in Steuers, RichardWagnerStr. 13 ⊶ 52435
— Josefine, We, Moningerstr. 28a
— Jul, Buchh, Erzbergerstr. 14
— Jul, BbOInsp, NördlHildapromenade 19
— Karl, Abtltr, Schillerstr. 26

Hartmann Karl, BehAng, Freydorfstr. 2
— Karl, Bote, Sophienstr. 144
— Karl, Faktor, Welfenstr. 14a
— Karl, OLehrer, Bergbahnstr. 2a
— Karl, Rentn, EmilGöttStr. 12
— Karl, Schreiner, Hirschäckerstr. 32
— Karl, StbKontroll, Haizingerstr. 13
— Karl, VerwSekr, RintheimerStr. 10
— Karl, WerkM, RüppurrerStr. 71
— Karol, We, MarieAlexandraStr. 25
— Karol, We, Schützenstr. 71
— Kas, BäckM, Nuitsstr. 31
— Kath, Frau, Kriegsstr. 49/51
— Dr Konr, VVertr, Kriegsstr. 187 ⊶ 5 25 46
— Leop, Rentn, Kronenstr. 41
— Lina, We, Jollystr. 15
— Lina, We, Karlsburgstr. 7
— Lina, We, SprechstHilfe, Karlsburgstr. 9
— Lucie, We, Rheingoldstr. 6
— Luise, Frau, Schulstr. 15
— Luise, We, Fabrikstr. 9
— Luise, We, Kriegsstr. 3a
— Margot, DiplKfm, Helf in Steuersachen, LudwigMarumStr. 44 ⊶ 5 25 79
— Maria, BkAng, Kanonierstr. 18
— Maria, Waschsalon, Bergbahnstr. 2a ⊶ 4 20 98
— Maria, We, AntonBrucknerStr. 10
— Maria, We, Hirschstr. 106
— Maria, We, Yorckstr. 59
— Marie, Rentn, Kriemhildenstr. 4
— Mart, Arb, Merkurweg 14
— Mart, Schiffsf, Hammweg 2
— Martha, We, Augustastr. 20
— Math, We, GeschInhn, Tullastr. 38
— Max, Zimmermann, Lindenallee 36
— Osk, Rentner, Kaiserstr. 53 H
— Otto, Maur, Bunsenstr. 9
— Otto, PBetrAsst, Brauerstr. 15
— Paul AG, Verbandstoff-Fabriken, Karlstr. 131 ⊶ 3 22 85 (Ausl Lager)
— Paul, VerwAng, Kaiserstr. 30
— Pauline, We, Amalienbadstr. 13
— Pet, Kfm, Gartenstr. 43
— Ph, Mal, Brauerstr. 23
— Raim, Former, Westmarkstr. 98
— Rhrd, PolBeamt, Pfinzstr. 4
— Rhrd, PolBeamt, Pfinztalstr. 17
— Rich, Bohrer, Brühlstr. 3
— Rich, Stadtamtm, Schneewittchenweg 5
— Rolf, ElMonteur, Kronenstr. 6
— Rosa, Frau, Karlsburgstr. 8
— Rud, Ang, NeuerZirkel 4
— Rud, kfmAng, Wilhelmstr. 51
— Sofie, We, DurlacherAllee 35
— Stef, Hdlr, Kronenstr. 6
— Wlt, AbtLtr, Gartenstr. 64
— Wlt, BbInsp, Karlstr. 162
— Wrn, Feinmech, Weinbrennerstr. 51
— Wlh, KellerM, Neckarstr. 57
— Wlh, MaschSchloss, Kastenwörtstr. 5
— Wilhelmine, Lehrn iR, Bernhardstr. 21
— Wilhelmine, We, ReinholdFrankStr. 46b
— Willi, Lokf, Jägerhausstr. 10
— Willi, Triebwagenf, KoblenzerStr. 2a

Hartmayer Frdr, Diakon, Kreuzstr. 23
Hartmeyer Wlt, Schlosser, Hirschstr. 89

Hartmuth Alb, Amtsrat aD, Weinbrennerstr. 86
— Elisab, We, Baumeisterstr. 10

Hartnagel Gertr, PAsst, Schützenstr. 5

Badische Beamtenbank e.G.m.b.H.
Waldstraße 1
Fernruf * 24971

BLB BADISCHE LANDESBIBLIOTHEK
Baden-Württemberg

Die gute HAID & NEU Nähmaschine
SEIT 1860

Hartnegg Elmar, Schaffner, Winterstr. 17
— Engelb, Fotograf, Waldstr. 71
— Frz, Schlosser, Winterstr. 22a
— Frida, We, Gluckstr. 11
— Gg, Bahnarb, Waldstr. 22
— Jos, Schneid, Stephanienstr. 17 H
— Maria, MaschStrick, Winterstr. 22a
— Wrn, VersInsp, Gartenstr. 44 ⇔ 2 15 59
Hartog Erna, We, Schillerstr. 51
Hartrumpf Karl, VerwOSekr, Damaschkestr. 75
— Karlheinz, kfmAng, SüdlUferstr. 6
Hartung u Buhlinger, Fahrrad- u Kfz-Teilegroßhdlg, RüppurrerStr. 20 H ⇔ 2 84 88
Hartung siehe auch Hardung
— Berta, We, Blumenstr. 5
— Ernst, Rentn, Gebhardstr. 16
— Frieda, Kassiern, Blumenstr. 5
— Günter, Buchh, Sophienstr. 47
— Hch, Rentner, Lindenallee 36
— Helga, Frau, Bachstr. 2
— Leop, PInsp, Limburgweg 20
— Marg, Stenotyp, Waldstr. 6
— Meta, Rentn, GottesauerStr. 47
— Olga, Ang, Augartenstr. 7
— Otto, BbBetriebsw, RüppurrerStr. 53
— Roland, Expedient, Herrenstr. 34a
— Rud, KfzHandw, Herrenstr. 34a
— Wlt, Schauspieler, Blumenstr. 11
Hartwig Dietrich, Student, AugustBebelStr. 64
— Franziska, We, Millöckerstr. 1
— Frieda, We, Neufeldstr. 53
— Gisela, Frau, Rheinbrückenstr. 1
— Hans, landwSachverst, RüppurrerStr. 88
— Johs, Musiklehr, Rudolfstr. 14
— Ottilie, We, Kelterstr. 29
— Paul, Arb, GrötzingerStr. 21
— Th, Korrespondent, Sophienstr. 188 ⇔ 53571
— Wlh, kfmAng, RüppurrerStr. 130
Hartz Hans, RegInsp, Hirschstr. 58
— Wlh, Helf i Steuers, Kriegsstr. 76 ⇔ 2 72 66
Harwanko Steph, Arb, Waldhornstr. 48
Harwardt Cäcilie, We, ReinhFrankStr. 50
Harwig Gustav, Rentn, Resedenweg 76
Harz Helm, WerkstLtr, Kanonierstr. 20
Harzer Marg, We, Sophienstr. 191
Haschberger Horst, KfzHandw, Grillparzerstr. 17
Hasche Hans, Arb, Lindenallee 30
Haschka Jos, Arb, Kaiserallee 70
Haschke Ant, Anstreicher, Winterstr. 41
— Joh, Rentn, AugustDürrStr. 9
— Maria, Frau, Händelstr. 9
— Vikt, Schreiner, Weinbrennerstr. 71
Hase Kurt, BbOSekr, WolfartsweiererStr. 5 (Bau 13a)
Hasel Elisabeth, We, BeiertheimerAllee 13
— Frz, Rentner, Weinbrennerstr. 72
— Irma, OLehrn, EmilGöttStr. 23
— Luise, We, Klosterweg 20
— Mich, Kraftf, Seydlitzstr. 8
— Wrn, MaschSchloss, Luisenstr. 36
— Wrn, SpkAng, Hauptstr. 23a
— Wlh, Rentn, Schwanenstr. 30
Haselbacher Aug, Metteur, RüppurrerStr. 112
— Aug, Schrifts, MarieAlexandraStr. 42
Haselbauer Otto, Bäck, Kriegsstr. 147
Haselier Dr Günth, Staatsarchivrat, Fichtestr. 1a ⇔ 2 51 03
— Luise, Lehrerin, Fichtestr. 1a
Haselwander Aug, PolM aD, AuerStr. 61
— Emil, Rentn, Gerwigstr. 9

Franz Haselwander
Friseursalon - Parfümerien
Uhlandstraße 22

— Frz, FriseurM, Weltzienstr. 17
— Hilda, BbOSekrn, Dammerstockstr. 13
— Karl, VAng, Karlstr. 40
— Osk, Rentn, Asternweg 20
— Osk, TelegrSekr, Krokusweg 12
— Rolf, PolWachtM, Kornweg 16
— Wlt, Kraftf, Weltzienstr. 1
Hasemann Paul, Prok, Dürrbachstr. 22
Hasenauer Alfr, ElInstall, RastatterStr. 21
— Berta, We, RastatterStr. 21
Hasenaug Alice, GeschInhn, Herrenstr. 40
— Else, Verkfn, Rheinstr. 50a
— Fritz, Möbelkfm, Herrenstr. 40 ⇔ 24704
— Karl, Hauswart, Herrenstr. 30 H
Hasenbeck Hrm, kfmAng, Roggenbachstr. 2
Haseneder Jul, BetrTechn, DurmersheimerStr. 31
— Otto, städtArb, Rheinstr. 68
— Wlt, kfmAng, Ruschgraben 115
Hasenfratz Luise, We, Gellertstr. 26
Hasenfus Herb, VerwInsp, Pfauenstr. 10
— Wrn, Kunststopferei, RüppurrerStr. 35 ⇔ 2 80 69
Hasenfuß Frdr, Metzgerei, Heckerstr. 25 ⇔ 5 35 65
— Karl, Lokf, Mainstr. 6
Hasenkamp Elfr, Märchenerzählerin, RastatterStr. 126 ⇔ 32632
— Elisab, We, Arndtstr. 10
— Herb, HdlsVertr, DanzigerStr. 10 ⇔ 3 10 62
Hasenkopf Ant, Schlosser, Herrenstr. 50b
— Gebh, Arb, Ostmarkstr. 80
— Jos, Glasbläser, Schumannstr. 5
— Konr, Arb, Herrenstr. 50b
— Mart, Rentn, Lachnerstr. 14
— Rud, Isolierer, BaslerTorStr. 15
Hasenmaier Eug, VersAng, LörracherStr. 7
— Luise, We, Hirschstr. 75
Hasenöhrl Hrm, Rentn, Tullastr. 42
— Jos, technAng, Hölderlinstr. 1a
— Mart, Arb, Tullastr. 74
Hasenstab Irma, BiblInsp, Jahnstr. 14
Haser Ida, Karlsruher Str. 46
Haslinger Alfr, Bäckerei, Rudolfstr. 29 ⇔ 2 84 34
— Christine, We, Uhlandstr. 30
— Edm, Heizer, Leopoldstr. 10
— Frz, WerkzSchloss, Uhlandstr. 33
— Fritz, MaschSchrein, Uhlandstr. 30
— Gertr, Milchgesch, Bürklinstr. 5 ⇔ 25467
— Raimund, Kellner, Bürklinstr. 5
Haß Alfr, OZollsekr, Sonnenstr. 6
— Anna, Rentn, Nuitsstr. 4
— Brunhilde, Frau, Nuitsstr. 4
— Karl, BbLadeschaffn, Sybelstr. 6
— Otto, OKellner, Werderstr. 80
Hassa Gg, Geschäftsf, GrötzingerStr. 48
— Margarete, We, GrafEbersteinStr. 16
Hasse H-Bruno, Arb, Hegaustr. 3
— Ilse, HLehrn, Weinbrennerstr. 31
— Dr Kurt, Prof, Parkstr. 27
Hassel Joha, Frau, Markgrafenstr. 40 H
— Karl, Arbeiter, Markgrafenstr. 40
Hasselbach Sofie, Rentn, Gartenstr. 39
Hasselberger Emilie, KlavLehrn, Klosestr. 19
Hassencamp Frdr, OLGRat aD, Bachstr. 24
Hassendt Georgine, Frau, Reiherstr. 2
Hassert Christine, We, AntonBrucknerStr. 4
— Irma, We, WeingartenerStr. 46
— Karl, Rentn, Rudolfstr. 19
— Wlt, Mech, Körnerstr. 15
Hassinger Alb, ElMont, Hirschstr. 35
— Elsa, Heißmangelbetr, Hirschstr. 35
— Eva, Priv, Blumenstr. 2a
— Frdr, OLehr, Brahmsstr. 12
— Leop, Milch u Molkereiprod, Hirschstr. 35
— Rich, Rentn, Waldhornstr. 8
Hasske Else, We, Hirschstr. 90
Haßler Hrm, Pfarr aD, Ebertstr. 3
— Mina, We, Lebrechtstr. 38
— Ruth, Frau, Dreisamstr. 12
— Wlh, kfmAng, Pfalzstr. 12
Haßlinger Anna, We, Laubenweg 28
— Berta, We, Laubenweg 28
— Gertrud, HandarbLehrn, Laubenweg 28
— Gust, Monteur, Weiherstr. 10
— Gust, Schrein, AuerStr. 3
— Karol, We, Seboldstr. 26
Haßmann Eug, OFeuerwehrm, Kaiserstr. 33
— Jos, Arb, DurlacherStr. 18
— Ldw, Feuerwehrmann, Mathystr. 8
Hassold Helene, Gastst Löwenbräu-Stüble, Waldhornstr. 54
Hastreiter Hans-Wlt, FinBeamt, SpeyererStr. 4a
— Michael, Bierbrauer, Kaiserallee 15
Hattebuer Frz, Vorzeichner, Kastenwörtstr. 32
Hattemer Maria, We, Amthausstr. 18
Hattich Elisab, We, Weiherstr. 17
— Frieda, We, AlterGraben 16
— Hrm, ORechtRat, Weiherstr. 17
— Lina, We, Neuensteinstr. 6
— Luise, LebensmGesch, Seboldstr. 5 ⇔ 41522
— Luise, Verkaufshäuschen, Pfinztalstr. 73a
— Walter, Kraftf, Luisenstr. 57
— Wlh, Kfm, Seboldstr. 5
Hatz Anna, Frau, Viktoriastr. 15
— Hch, JustAng, SpielbergerStr. 39
— Hugo, Rentn, Schützenstr. 65a
Hatzler Martha, Frau, Brahmsstr. 18
Hatzlhoffer Frz, Rentner, Dohlenweg 13
Hatzner Günt, KfzM, RüppurrerStr. 102
Hatzner Gustav, Fahrschule Bernhardstr. 5 ⇔ 2 33 21
— Herb, KfzHandw, Cäciliastr. 38
— Jakobine, Frau, RüppurrerStr. 8
— Leonh, PSchaffn, Akademiestr. 65-67
Hatzner Philipp, 35 Jahre Goliath-Vertragshändler Rüppurrer Straße 102 ⇔ 31374
— Wlh, Geschf, RüppurrerStr. 8
— Wlh, PBetrWart, Cäciliastr. 38
Hatzner Willi, FIAT-Haupthändler Rüppurrer Str. 8 ⇔ 2 66 07 u. 2 10 27

Alles gleich in einer Linie:
Neff-Herd, Kühlschrank, Waschmaschine
„Neff-Komplett von A bis Z"

MONINGER BIER
anerkannt hervorragend

Haub Frz, BetrLtr, Weinbrennerstr. 4 ⇨ 53915/16
— Frz, Musiklehrer, Adlerstr. 2a
Haubennestel Ant, Schloss, Hardtstr. 68

Haubensak Hugo, Samengroßhandlung Waldstraße 42/44 ⇨25683

Hauber Jos, Arbeiter, Kaiserstr. 59
— Jul, Feinmech, Steubenstr. 3
— Otto, RegDir, Kastellstr. 5a ⇨ 41327
Haubitzober E, HdlsVertr, Sophienstr. 162
Haubner Alfr, kfmAng, Bergbahnstr. 1
Haubold Fritz, Vertr, Lindenallee 36
— Heinz kfmAng, Schillerstr. 55
Haubrich Dr Angela, Ärztin, Rittnertstr. 34
Haubrich Prof. Dr. med., Chefarzt des Städt. Zentral-Röntgeninstituts Moltkestr. 14 ⇨ 5 09 01, Sprechzeit: Mo.—Fr. 9—12 Uhr, Wohn.: Durl., Rittnertstr. 34 ⇨42684 *
Hauck siehe auch Haug und Hauk
— Ad, BbOSekr, OffenburgerStr. 7
— Ad, Kantinier, Goethestr. 25
— Ad, Kraftf, Schultheißenstr. 13
— Ad, Plattenleg, Neufeldstr. 22
— Ad, Rentn, Krokusweg 37
— Ad, Schrein, Stockgäßchen 3
— Ad, Zimmerm, ElsässerStr. 6
— Alb, Rentn, Yorckstr. 12
— Alfred, MetzgerM, Waldhornstr. 29
— Anna, Frau, Struvestr. 1
— Anna, We, Erzbergerstr. 51
— Annel, We, LudwigMarumStr. 36
— Arth, Kraftf, Marienstr. 15
— Aug, Landw, Rheinbrückenstr. 2
— Berta, We, BeiertheimerAllee 14 ⇨ 2 04 21
— Bruno, Gastw Pfalztor, Struvestr. 43
— Egon, Maler, Saarlandstr. 32
— Emil, Zimmerm, Heckerstr. 17
— Emma, Frau, Kriegsstr. 66
— Emma, We, Boettgestr. 8
— Erika, Helfer in Steuers, Blankenhornstr. 7
— Ernst, BbOSekr, Klosestr. 37
— Erw, Kraftf, Siedlerstr. 4
— Erw, Landw, Saarlandstr. 53
— Eug, Kraftf, Augartenstr. 30
— Eug, LebensmGesch, Pfinztalstr. 19 ⇨ 41077
— Eug, VerwInsp, GustavBinzStr. 5
— Frieda, We, Neufeldstr. 22
— Frieda, We, Saarlandstr. 48
— Frieda, We, Weinbrennerstr. 60
— Frdr, Adler-Apotheke, Augartenstr. 37 ⇨ 28251 (Wohn: Roonstr. 23)
— Frdr, Rentn, Hirschstr. 127
— Fritz, Ang, Zehntstr. 2
— Fritz, technKfm, Neßlerstr. 2
— Gerhard, Schneider, Sudetenstr. 39
— Günther, Elektr, RüppurrerStr. 104
— Dr Günther, OLGRat, Erzbergerstr. 15
— Gust, BehAng, Herweghstr. 18
— Gust, Heizer u Maschinist, Gewann Kuhweide 14
— Hans, Amtsrat, FranzAbtStr. 12
— Hans, Buchhdlr, Holderweg 24
— Hans Wlh, Polsterer, Sudetenstr. 78
— Helmut, Kraftf, Bruchweg 18
— Hrm, MechM, Neubruchweg, Baracke 2
— Hermine, We, Wilhelmstr. 85
— Hugo, ZollAsst, Reinmuthstr. 48

Hauck J & Söhne, Werkzeugmaschinen, Werkzeuge, Neßlerstr. 2 ⇨ * 4 15 03
— Jak, KrimOKommissar, Tullastr. 69
— Jak, Rentn, Kronenstr. 41 H
— Jos, Schloss, GustavBinzStr. 5
— Jul, OLehrer iR, Wichernstr. 8
— Jul, technKfm, Neßlerstr. 2
— Karl, Lagerist, Kronenstr. 22
— Karl, technZeichner, Neufeldstr. 43
— Kath, We, Reinmuthstr. 4
— Kurt, Gasth z Pionierklause, EggensteinerStr. 37 ⇨ 5 10 64
— Leop, Pensionär, Heckerstr. 22
— Lina, HandarbLehrn, Rheinbrückenstr. 4
— Lisette, We, Spitalstr. 17
— Lotte, Gasth z Lokalbahn, Zeppelinstr. 17
— Maria, BkAng, OffenburgerStr. 7
— Maria, Frau, Karolingerstr. 2
— Marie, Gemüsebau, Gärtnerstr. 5
— Martin, Vertr, Lessingstr. 37
— Olga, We, Winkelried 3
— Otto, Plattenleger, Saarlandstr. 17b
— Paula, Frau, Zunftstr. 4
— Rich, LebensmGesch, Brauerstr. 11 ⇨ 2 60 33
— Rob, Rentn, BadenerStr. 97
— Rud, Postfacharb, Reinmuthstr. 11
— Ther, We, OffenburgerStr. 7
— Toska, Schwester, Forlenweg 3
— Udo, VerwAng, Blankenhornstr. 7
— Wlt, Schweißer, Rheinbergstr. 45
— Dr Wlh, DiplKfm, Helfer i Steuers, Bachstr. 14 ⇨ 5 13 60
— Wlh, Schlosser, Litzelaustr. 26
— Wlh, Zahnarzt, Rheinbrückenstr. 27 ⇨ 5 30 35
— Willi, BrandM, Mathystr. 2
— Willi, technBbAmtm, Reinmuthstr. 15
Hauda Ida, We, DanzigerStr. 10
Haude Frdr, Ing, Hirschstr. 108
Haueis Joh, Fachlehrer, FrauenalberStr. 55
Haueisen Hilda, We, Finkenschlagweg 15
— Osk, HdlsVertr, Werderstr. 38
Hauenschild Frida, We, GutMagnusStr. 13
— Frieda, Frau, Ostmarkstr. 74
Hauenstein Karl, Rent, Boeckhstr. 19
— Max, VerwAng, Holderweg 26
Hauer Ad, ElIng (Büro), Blumenstr. 7 ⇨ 2 72 72
— Ad, Landw, Saarlandstr. 51
— Alb, Kraftf, Holländerstr. 27
— Alb Wlh, Automech, Hammweg 5
— Alw, Glas, Eschenweg 16
— Anna, Frau, Rappenwörtstr. 55
— Anna, We, Rheinbrückenstr. 15
— Anast, Rentnerin, Degenfeldstr. 17
— Art, Ang, Inselstr. 21
— Chr Frdr, Landw, Saarlandstr. 62
— Christine, We, Pfarrstr. 25
— Edm, Gips- u StukkGesch, DaxlanderStr. 135 ⇨ 5 22 53
— Ella, We, Erzbergerstr. 70
— Emma, Büglerin, Gebhardstr. 11
— Emma, We, Heckerstr. 5
— Erich, Zimmerm, Struvestr. 1
— Erw, Schloss, Saarlandstr. 13
— Ewald, Kraftf u HausM., Kriegsstr. 124
— Ferd, Schmied, GrafEbersteinStr. 24

Hauer Flora, Frau, Kriegsstr. 85
— Frz, KrimKomm, Alberichstr. 12
— Frz, städtArb, Lindenplatz 3
— Frieda, Frau, Neufeldstr. 76
— Frieda, We, KarlSchurzStr. 25
— Frieda, We, Saarlandstr. 13
— Fridolin, Heizer, Zähringerstr. 5
— Hans, BbInsp, Uhlandstr. 42
— Hch, Arb, Eichelgasse 7
— Hch, Priv, Reinmuthstr. 18
— Helm, Helfer in Steuers, Saarlandstr. 62 ⇨ 22111 (Büro: Kriegsstr. 53)
— Helm, MaschSchloss, Amthausstr. 19
— Herb, Kraftf, LauterburgerStr. 9
— Hrm, Mal, EggensteinerStr. 22
— Jos, Konservator, Karlstr. 88
— Jos, Rent, Turnerstr. 4
— Josefa, We, Amalienstr. 75
— Jul, Kfm, Rheinbergstr. 45
— Karol, Frau, Kaiserstr. 121

Hauer Kurt, Heilpraktiker
Sprechst.: tägl. von 15—18 Uhr, Mi. 9—12 Uhr, Sa. u. So. keine, Gartenstr. 3 ⇨ 2 00 14

— Kurt, Ing, LauterburgerStr. 9
— Kurt, Mech, Wichernstr. 23
— Lina, Frau, Schultheißenstr. 14
— Lina, We, Neufeldstr. 76
— Lina, We, Rheinbergstr. 20
— Lore, Frau, Gluckstr. 3
— Ldw, Maurer, Elsternweg 6
— Luise, We, Landeckstr. 4
— Luise, We, Saarlandstr. 114
— Maria, GeschInhn, Karolingerstr. 14 ⇨ 30978
— Maria, We, Berckmüllerstr. 26
— Maria, We, LauterburgerStr. 9
— Maria, We, Pfarrstr. 13
— Martha, Stenotyp, Gebhardstr. 11
— Mathilde, We, Sophienstr. 177
— Natalie, We, Steubenstr. 16
— Osk, Vertr, Dreikönigstr. 22
— Osw, Rentn, Heckerstr. 40
— Paula, Frau, Heckerstr. 24
— Rich, Dachdecker, GeorgFriedrichStr. 22
— Rudi, SparkAng, Schultheißenstr. 14
— Wlt, HausM, ReinholdFrankStr. 63
— Wlt, Kraftf, EggensteinerStr. 44
— Wrn, Ing, Saarlandstr. 92 ⇨ 50463
— Wlh, Blechner, Schultheißenstr. 24
— Wlh, HdlsVertr, Nebeniusstr. 10
— Wlh, OLehr, Rheinbrückenstr. 34
— Wlh, Schrifts, Heckerstr. 27
— Wlh, Weinvertr, Karolingerstr. 14 ⇨ 3 09 78
Hauf Ad, technAng, VictorGollanczStr. 10
— Aug, BbInsp, Nebeniusstr. 27
— Berta, Arb, Veilchenstr. 37
— Emil, Stadtamtmann, Mainstr. 25
— Erich, Lehrer, Sophienstr. 202
— Erna, Frau, Edelsheimstr. 1
— Friedel, Frau, Yorckstr. 45
— Heinz, ElIng, Weinbrennerstr. 86a
— Karl, Bauschloss, DurlacherAllee 29c
— Karl, städtBeamter, Sudetenstr. 68
— Math, We, Baumeisterstr. 15
— Paul, Ang, Stösserstr. 29
— Rich, StAmtm aD, Sophienstr. 202
— Rolf, VAng, Herrenstr. 56
— Tekla, Pelznäherin, Erzbergerstr. 45
— Wlh, SparkAng, DanzigerStr. 8

BAUGELD zu 4½% und hohe Steuerersparnis oder jährl. 25 bis 35% Wohnungsbau-Prämie. Guthabenzins 2½%
BADENIA BAUSPARKASSE KARLSRUHE 25 JAHRE
TELEFON 27318

BLB BADISCHE LANDESBIBLIOTHEK
Baden-Württemberg

VERKAUF VW Trautling VW TEL. 28822

Hauff Erich, IngBüro, Ebertstr. 9a ☎ 3 07 11
— Ilse, Frau, Gartenstr. 44
— Rosa, We, Sternbergstr. 13
— Willi, HdlsVertr, Zietenstr. 6 ☎ 5 08 19
Hauffen Anna, Frau, Eisenlohrstr. 8
— Dorothea, StudRätin, Tulpenstr. 51
— Manfr, Isolierer, HeilbronnerStr. 12
Haufler Gg, Apparatebauanst, (Werkst), Belfortstr. 9 ☎ 2 56 40
— Klara, Frau, Eschenweg 26
— Marie, We, Maximilianstr. 6
Hauft Meta, We, Wendtstr. 9
Haug siehe auch Hauck und Hauk
— Ad, Schlosser, Ruschgraben 14
— Alb, ORegBauRat aD, BeiertheimerAllee 15
— Anna, Frau, Karolinenstr. 9
— Anna, We, Pfalzstr. 64
— Anna, We, Reichardtstr. 1
— Clara, GeschInhn, Karlstr. 28
— Curt, BezLtr, Poststr. 4 ☎ 3 20 26
— Eberh, HdlsVertr, Weltzienstr. 21 ☎ 5 03 47
— Elis, We, Weinbrennerstr. 8
— Erika, Hausfrau, Kriegsstr. 93
— Ernst, Kfm, Ritterstr. 29
— Erw, BbBetrWart, StuttgarterStr. 17
— Erw, Schlosser, GrafEbersteinStr. 20
— Eug, MaschSchlosser, Elfmorgenbruch 4
— Eug, Mech, Schinnrainstr. 20
— Eug, Schneiderei, Kriegsstr. 169 ☎ 5 36 75
— Eva, We Jägerhausstr. 7
— Frdr, Arb, Kropsburgweg 34
— Frdr, Buchdr, Klauprechtstr. 21 H
— Frdr Osk, Heilpraktiker, Marienstr. 36 ☎ 20366
— Gust, Rentn, Markgrafenstr. 5
— Hans, Kleiderfabr, Sophienstr. 23 ☎ 21687
— Heinz, kfmAng, StuttgarterStr. 21
— Helm, Blechnerei, Ebertstr. 25 ☎ 32781
— Hilde, Frau, Hirschstr. 29
— Jak, Rentn, Elfmorgenbruch 18
— Joh, Metzg, WormserStr. 2
— Josefine, We, Scheffelstr. 37
— Jul, Glaserei, Karlstr. 28 ☎ 2 26 74
— Karl, Bierbrauer, Litzenhardtstr. 78
— Karl, Schlosser, Kelterstr. 7
— Kath, We, Blücherstr. 21
— Konr, Arb, BonnerStr. 35
— Lina, We, Steinstr. 5
Lotte, Frau, DurmersheimerStr. 56
— Luise, We, Bürgerstr. 12
— Luise, We, Obst- u Gemüsehdlg, Adlerstr. 34 (Laden: Adlerstr. 27)
— Marg, We, Werderstr. 34a
— Martha, We, Karlstr. 28
— Otto, Tanzlehr, Gartenstr. 17
— Paul, JustAng, Blumenstr. 27
— Pauline, We, KoblenzerStr. 13a
— Rich, BrandM, Mathystr. 2
— Rich, Vorschloss, Karolinenstr. 6
— Ther, We, Gritznerstr. 5
— Wlh, Blechn u InstM, Klosterweg 19
— Wlh, RangM iR, Marienstr. 67
— Willy, VerwInsp, Nebeniusstr. 26
Haugenstein Erich, OLokf, Augartenstr. 56
— Karl Kraftf, Lorenzstr. 2
Hauger Edelgard, We, Holderweg 4
— Hans, Ang, Freydorfstr. 2
Hauger Helm, BertrPrüf, Laubenweg 20 ☎ 5 28 44
— Jos, BbOInsp, Moltkestr. 127
— Klara, We, BerlinerStr. 23
— Kurt, Justitiar, Hübschstr. 30
— Maria, Rentn, Weinbrennerstr. 66
Haugler Herb, MaschSchloss, Brauerstr. 3
— Lina, We, Brauerstr. 3
— Martha, We, Fasanenstr. 8
Haugs Laura, We, Douglasstr. 2
— Werner, Ing, Douglasstr. 2
Hauk siehe auch Hauck und Haug
— Ad, HeizMont, Rheinbrückenstr. 24
— Anna, Frau, Philippstr. 16
— Emil, Vertr, Brauerstr. 47 ☎ 25282
— Emilie, We, Jollystr. 25
— Frz, Rentner, Schützenstr. 86
— Frieda, We, Neufeldstr. 60
— Hrm, VBeamt, Brahmsstr. 1
— Kurt, PolHWachtM aD, Kaiserstr. 133
— Lydia, We, Schultheißenstr. 21
— Wlt, ElInstall, Neufeldstr. 60
— Wlh, Ing, Stephanienstr. 72 ☎ 2 43 34
— Wlh, Malergesch, Kaiserallee 137
— Wlh sen, Pens, Herweghstr. 25
— Wlh jun, PolBeamter, Herweghstr. 25
Hauke Anna, We, Jollystr. 2
— Emma, We, Kaiserallee 70
— Karl, BezDir, MarxzellerStr. 21 ☎ 20967
— Maria, DSchneiderei, Nokkstr. 13
Haukel Wolfg, ElInstall, Bienwaldstr. 12
Hauler Eugen, RegSekr, RheinholdFrankStr. 38
— Hans, Konstrukteur, Lessingstr. 18
— Maria, We, Klauprechtstr. 37
— Osw, Lebensm Klauprechtstr. 37 ☎ 2 41 08
Haumann Marie-Luise, We, AmAnger 11
Haumreißer Otto, Former, RüppurrerTorPlatz 2
Haungs Alb, WerkM, Raiherwiesenstr. 14
— Joha, We, Marienstr. 101
— Jos, BbInsp, Belchenstr. 41
— Jos, HWachtM, Raiherwiesenstr. 14
— Karl, OZugschaffn iR, Belchenstr. 41
— Karl, Stadtpfarrer iR, Diakonissenstr. 13
— Max, OAmtsgeh iR, AugSchwallStr. 2
Haunig Paul, Funkmech, Wilhelmstr. 3
Hauns Paul, Ing, Erzbergerstr. 16
— Siegfr, Elektriker, RüppurrerStr. 69
Haunß Jos, StbWagf, HagsfelderAllee 2
Haunz Vikt, HLehr iR, Boeckhstr. 7
Haupert Helm, Maurer, Bellenäckersiedlung 5
— Peter, Kraftf, Hardenburgweg 5
Haupka, Gertr, Frau, Haizingerstr. 2
Haupt Charl, We, Klosestr. 13
— Dietr, kfmAng, Kaiserstr. 193
— Else, FotografenMn, Weinbrennerstr. 77
— Emil, Glasdrucker, Grillparzerstr. 16
— Frieda, We, GottesauerPlatz 2
— Hans, BetrInh, Mathystr. 14-20
— Herbert, Zimmermann, Valentinstr. 43
— Herta, We, Yorckstr. 44
— Ilse, BalettMn, Weinbrennerstr. 77 ☎ 5 03 42
— Karl, Arbeiter, Gerwigstr. 14
— Karl, Glasdruck, GustavBinzStr. 24
— Lina, We, Luisenstr. 58
— Lucie, We, Leopoldstr. 3
Haupt Marta, We, NeureuterStr. 33
— Otto, kfmAng, Geroldstr. 14
— Otto, Prof, Arch, Erzbergerstr. 18 ☎ 2 46 98
— Otto, Prof u P Haupt, DiplIng, ArchitBüro, Beethovenstr. 9 ☎ 23646
— Peter, Architekt, Weinbrennerstr. 81
— Wlh, SeilerM, Kornblumenstr. 10
— Willi, Beifahrer, HeilbronnerStr. 14
Hauptbahnhof-Apotheke, Inh. Gustav Schönberger, Ebertstr. 4 ☎ 3 13 00
Hauptfleisch Fritz, Revisor, LudwigMarumStr. 23
Hauptfriedhof Khe, Haid&NeuStr. 39
Hauptfürsorgestelle, Ritterstr. 28 ☎ 2 52 13/14
Hauptmann Alois, Arb, Ernststr. 56
— Fritz, Arb, DurmersheimerStr. 19
— Gerh, Stabsuffz, Hirtenweg 6
— Gust, RbBeamt iR, Winterstr. 47
— Wolfg, kfmAng, Körnerstr. 56
Hauptpost-Apotheke, Inh A Böhrer, Pächter H G Fleischmann, Kaiserstr. 156 ☎ 28603
Hauptvogel Otto, Kraftf, Bernhardstr. 17
Hauptwerkst f Postkraftw, Zeppelinstr. 13 ☎ ✱ 5 09 11
Hauptzollamt, RüppurrerStr. 3a ☎ ✱ 2 89 11
Haurin Rhrd, Rentn, Kirchfeldstr. 47
Haury Berth, OKelln, Amthausstr. 5
— Ella, We, Kaiserallee 10 b
— Ernst, MaschSchloss, GrazerStr. 17
— Gust, Rentn, Amalienbadstr. 18
— Hans, Kranführer, Brunnenhausstr. 6
— Hans, MaschSchlosser, Blotterstr. 5
— Klara, Frau, GrötzingerStr. 58b
— Lisette, We, Kelterstr. 5
— Rosa, OLehrn iR, Steubenstr. 17
— Rudi, ElMont, Reichenbachstr. 28
— Rud, Rentn, Lamprechtstr. 3
— Rud, WerkzSchleifer, Westmarkstr. 40
Haus siehe auch Hauß
Haus Alb., Kohlenhandlung, Marie-Alexandra-Str. 1b Wohnung: Karlstraße 156 Pk 18285 ☎ 30479
— Alw, BbAsst, Resedenweg 39
— Augusta, DSchneiderei, Parkstr. 17
— Auguste, We, Nuitsstr. 5
— Frdr, Rentner, Parkstr. 17
— Jos, RegOInsp, Sachsenstr. 6
Haus der Pelze, Max Günzel, Filiale Karlsruhe Kaiserstr. 219/223 ☎ 25669
Haus u GrundbesVerein eV, GeschSt, Lessingstr. 10 ☎ 2 24 13
Hausam Ad, GeschTeilh, Steinstr. 29 H ☎ 2 81 01
Hausamann H., Karlstr. 91 ☎ 21354 Reparaturen von Teppichen aller Art
— Hans, GeschInh, Lessingstr. 47
Hausberger Jak, ZimmM, Merkurweg 28

Deutsche Bundesbahn
Bundesbahn - Hausbrandversorgung
Verwaltungsbezirk Karlsruhe
Kriegsstraße 138 ☎ 27122, 27123
Eisenbahnsparverein 65002 Pk 24400

Wilhelm Müller
BÜRO-EINRICHTUNGEN
Karlstraße 34
General-Vertretungen
Fernruf 27080
Büromaschinen

BLB BADISCHE LANDESBIBLIOTHEK
Baden-Württemberg

BAHM & BASSLER
Karlsruhe, Moltkestr. 1, Lager: Zimmerstr. 3, Ruf 27455
Durch **Heilbrunnen** u. **Obstsäfte** gesund!
Apfelsaft, Johannisbeersaft, schw. u. rot
Traubensaft weiß u. rot, Orangeadegetränke

Hausbrandt Max, BbWerkM, Winterstr. 20
Hausch Anna, Frau, Welfenstr. 16
— Ernst, Rentn, Wilhelmstr. 35 H
— Frdr, Arbeitsgerichtsinsp, Roonstr. 2
— Hrm, KrimSekr, Frühlingstr. 4
— Wrn, VerwOSekr, LangeStr. 48
Hauschild Hans, Kfm, BadenerStr. 21
⇔ 4 26 35
— Hch, SchuhmM, Körnerstr. 3
Hausel Hugo, HdlsVertr, Adlerstr. 5
Hausen Elisab, We, Rappenwörtstr. 40
— Ilse, HLehrerin, Hildebrandstr. 32
Hausenstein Eug, Zahnarzt, Karlstr. 106
⇔ 2 50 49
Hauser siehe auch Haußer
— Ad, BbArb, Ruschgraben 3
— Alfs, Sekr, WolfartsweirerStr. 14
— Anna, Ang, DurlacherAllee 67
— Anna, We, Bellenäckersiedlung 2
— Anna, We, Engesserstr. 10
— Anna, We, Rudolfstr. 29
— Ant, Heraldiker, Steinstr. 12
— Arth, VVertr, DurlacherAllee 65
— Aug, PAng, RüppurrerStr. 122
— Edm, Feinmech, Gewann Kleinoberfeld, Block I, 11
— Egon, HeizTechn, Wutachstr. 12
— Elisab, We, Kieselweg 3
— Emil, Rentn, Augartenstr. 29
— Emilie, We, Brahmsstr. 29
— Emilie, We, Karolinenstr. 5
— Erich, Ang, Schillerstr. 36
— Erich, technBbOInsp, Klosestr. 25
— Eug, PolBeamt, Staudingerstr. 7
— Franziska, We, DurlacherStr. 35
— Friedel, Frau, Hirschstr. 25
— Fritz, Schneider, EmilGöttStr. 25
— Gerh, Kfm, Gebhardstr. 19 ⇔ 3 21 04
— Gotth, Heraldiker, Steinstr. 12
— Gust, RegDir, Wotanstr. 1 ⇔ 2 23 43
— Gust, Schloss, Augartenstr. 54
— Hch, StellwerkM, Pfalzstr. 83
— Hugo, HausM, EttlingerStr. 53
— Hugo, KrimBeamt, Tannhäuserstr. 14
— Ida, We, Griesbachstr. 2
— Johanna, Frau, Mühlwiesenweg 9
— Jos, Bäckerei, Steinmetzstr. 4 ⇔ 42166
— Jos, Rentn, RintheimerStr. 24
— Josefine, We, Neckarstr. 36
— Jul, Rentn, BonnerStr. 1
— Käthe, Frau, Bahnhofstr. 32
— Karl, Montagearbeiter, Reinmuthstr. 39
— Lina, We, Adlerstr. 28 H
— Lina, We, Lamprechtstr. 26
— Manfr, DiplVolkswirt, Helmholtzstr. 5
— Marg, We, HeilbronnerStr. 31
— Maria, We, Augartenstr. 74
— Maria, We, Bernhardtstr. 11-13
— Maria, We, Gerwigstr. 43
— Maria, We, Sophienstr. 140
— Maria, We, Waldhornstr. 49
— Marie, We, Milchhdlg, Waldhornstr. 49² (Gesch: Kaiserstr. 23)
— Mich, StbOWagf, Augartenstr. 74
— Nik, Rentn, Hellbergstr. 11
— Otto, BbInsp, Mathystr. 14-20
— Otto, Rentn, BreiteStr. 151
— Peter, Arb, Kieselweg 3
— Rich, Gürtler, BonnerStr. 2
— Rob, Schneider, Karolingerstr. 1
— Rosa, We, Schützenstr. 85
— Rud, DiplVolkswirt, Kußmaulstr. 3
⇔ 5 15 97
— Rud, Metallpresser, Siemensallee 13
Hauser Wlt, Kraftf, Bannwaldallee 7
— Wlh, PolBeamt, Parkstr. 13
— Willi, PBetrAsst, Marienstr. 70
— Willy, Kinobes, Bahnhofstr. 32
⇔ 3 15 06
Haushälter Klara, We, Löwenstr. 4
Haushalter Ernst, KfzHandw, Nebeniusstr. 23
Hauska Aug, We, Kaiserallee 9
— Leop, Maurer, KarlsruherAllee 11
Hausmann siehe auch Haußmann
— Bruno, Monteur, Rittnertstr. 69
— Elisab, We, Meidingerstr. 3
— Frz, kfmAng, BonnerStr. 12
— Frz, Kraftf, Augartenstr. 37
— Frdr, städtArb, DurlacherStr. 50
— Hans, Amtmann, Philippstr. 22
— Hdw, We, GeschInhn, Weinbrennerstr. 15 ⇔ 25881
— Ida, Frau, Mathystr. 14-20
— Thaddäus, Ing, Steubenstr. 17
Hausner Cäc, We, Kaiserallee 41
— Fritz, VerwAng, Moltkestr. 121a
— Karl, Former, Kriegsstr. 109
— Maria, Frau, Weinbrennerstr. 65
— Rosa, Ang, Putlitzstr. 6
— Rosa, Frau, LangeStr. 74a
Hausrath Herb, Prof aD, Eulerweg 7
Hauß siehe auch Haus
— Alb, BäckerM iR, Hirschstr. 69
⇔ 25448
— Alb, Vertr, DurlacherAllee 21 ⇔ 27349
— Anna, We, Rosenweg 43
— Elsa, DFrisSalon, Kaiserstr. 32
⇔ 2 25 74
(Wohn: RintheimerStr. 18)
— Elsa, Frau, Kriegsstr. 173
— Else, Frau, Nowackanlage 11
— Emil, Rundschleif, Pfinztalstr. 12
— Frdr, BbBetrWart, Marienstr. 65
— Frdr, StAsst aD, RintheimerStr. 18
— Dr Fritz, Bundesrichter, Bismarckstr. 2a ⇔ 2 35 86
— Fritz HdlsVertr, Rheinstr. 123
— Hch, StAmtm iR, Erzbergerstr. 58
— Karl, Drog, Yorckstr. 26
— Karl, Feldhüter, LangeStr 37a
— Klara, Verkfn, Nowackanlage 6
⇔ 27707
— Ldw, Baupol, Wattkopfstr. 2
Hauß Wilhelm
Sonnenschutz- u. Verdunklungsanlagen, Adlerstr. 28 ⇔ 26237
Haußer siehe auch Hauser
— Clem, BetrAsst iR, Welfenstr. 17
— Paul, Präsident iR, Weberstr. 12
⇔ 26670
— Wlh, Schrein, BreiteStr. 60
Haussig Anneliese, Buchhändlerin, Gellertstr. 24
Haußmann siehe auch Hausmann
— Franziska, We, Augartenstr. 29
— Hans, Rentn, Hotzerweg 21
— Otto, kfmAng, Gartenstr. 51
— Wlt, Fabrikant, Acherstr. 2
Haushalter Hrm, BbOInsp, RüppurrerStr. 114
Haustein Horst, Rentn, Klopstockstr. 6
Hauswald Joach, GebrGraph, DanzigerStr. 6 ⇔ 32726
— Liselotte, Frau, AugustBebelStr. 65
Hauswirth Johanna, kfmAng, Mathystr. 14-20
Hauswirth Karl, Kfm, Karlstr. 96
— Luise, We, Luisenstr. 72
— Mart, Schrein, Rankestr. 14
— Max, Werksschreib, HagsfelderAllee 8
Haut Marg, We, ReinholdFrankStr. 34
Hauter Ernst, Arb, Moltkestr. 127
Hauth Alfr, Bäckerei, Saarlandstr. 32
⇔ 5 17 90
— Erika, Frau, RüppurrerStr. 74
⇔ 2 64 65
— Friedel, DSchneiderei, ReinholdFrankStr. 6 ⇔ 2 56 80
— Dr Helm, Rechtsanw, Kaiserstr. 82a
⇔ 2 31 89
— Hrm, VerlKfm, HeilbronnerStr. 2
⇔ 2 33 47
— Jenny, We, RüppurrerStr. 74 ⇔ 2 64 65
— Mina, We, Herderstr. 9
Hautz Anna, We, FrdrWolffStr. 22
Hautz Wolfgang, Zahntechn. Laboratorium
Khe-Durl., Bienleinstorstr. 2 ⇔ 4 15 37
(Wohn: ErnstFriedrichStr. 15)
Hautzinger Maria, We, Grabenstr. 9
Hauwyhler Ad, ElSchweißer, Scheffelstr. 60
— Lina, We, Karlstr. 93
Hauzel Emilie, We, MemelerStr. 20
Havant Ingrid, Frau, Zähringerstr. 62
Haverkamp Th, Prokurist, Maximilianstr. 4
— Willy, Kfm, Schirmerstr. 2a
— Willy, Vertr, Hansastr. 23/23a
Havlik Hans, Zahnarzt, LandauerStr. 16
⇔ 5 26 71
Havrilla Frieda, Frau, Stösserstr. 12
Hawel Edith, Stenotyp, Körnerstr. 25
— Rob, Gürtler, Haid&NeuStr. 91
Hawelka Alfr, VollzBeamt, Charlottenstr. 30
Hawiger Rud, PFacharb, Hirschstr. 24
Hawle Berta, Frau, Feierabendweg 17
— Berta, Frau, Heimgartenweg 2
Hawlitzky Rudi, Musiker, Werderstr. 47
Hawo ten Hage & Co oHG, Import, Wichernstr. 5/7 ⇔ 5 14 91
Hawranek Theod, Schlosser, Limburgweg 1
Hay Joh, Schreiner, Forststr. 29
— Paul, DiplIng, Landeckstr. 2
Haydn Dr Günther, Facharzt, Beethovenstr. 11 ⇔ 2 76 54
Haydt Hch, RevOInsp aD, Waldstr. 85
— Martha, städtAng, Waldstr. 85
Hayduk Joh, KrimSekr, Grenzstr. 9
— Karl, BbSekr, Grenzstr. 9
— Karl jun, StudRefer, Grenzstr. 9
Hayer Karol, We, Hertzstr. 30
— Rud, Amtsbote, Kreuzstr. 1
Hayes Klara, We, Friedenstr. 16
Hayez Jak, Rentn, Reichardtstr. 1
Haymann Elisab, We, Gabelsbergerstr. 5
Hayn Helm, DiplIng, AugustBebelStr. 79
— Joach, VerwAng, Sophienstr. 213
— Wlt, Ing aD, Markgrafenstr. 40

HEBACO
Füllhalterfabrik
G. m. b. H.
Füllhalter, Kugelschreiber, Schreibgeräte
Kaiserstraße 223 ✶22121

BAUBEDARF ★ G & S ★ KARLSRUHE I. B.
Baubedarf
Karlsruhe
Karlstraße 108/112
Fernruf ✶ 28523
Lieferung von:
TOSCHI-Rohren, -Trennwänden, -Platten und -Wellplatten in Asbestzement

BLB BADISCHE LANDESBIBLIOTHEK
Baden-Württemberg

DKW-Motorräder

DKW-LEEB
Karlsruhe, Amalienstr. 63/65
FERNRUF 26018

Hebäcker Alb, OZollsekr, Rheinbergstr. 40
Hebeisen Elfr, Organisationsregistratur, Damaschkestr. 11 ⇨ 2 22 51
— Elsa, We, Damaschkestr. 11
— Frz, kfmAng, Meidingerstr. 15
— Joh, Holz u Kohlenhdlg, BreiteStr. 37 ⇨ 3 13 19

PORZELLAN Hebeisen
Glas - Porzellan - Geschenke
Hausrat - Öfen - Gasherde
Werderplatz 36 ⇨ 26795

Hebeiß Heinz, Zugschaffner, Schützenstr. 12
— Johanna, Frau, Zähringerstr. 6
— Maria, Frau, Renckstr. 3
Hebel Alfred, Kfm, Vinzentiusstr. 4 ⇨ 30030
— Carola, We, Landgrabenstr. 85 ⇨ 3 18 03
— Jos, Rentn, Federbachstr. 8b
— Wlt, Techn, Staudingerstr. 11
Heber Alice, Frau, Ernststr. 4
— Ella, We, Klosestr. 36
— Jak, LebensmGesch, Lorenzstr. 2 ⇨ 2 84 69
— Paul, Prof aD, Weberstr. 6 ⇨ 2 86 18

Frisierkunst
A. Heberdinger
Kaiserstr. 78 ⇨ 28020
Parfümerie
Kaiserstraße 104 ⇨ 28020

Heberdinger Andr, FrisM, BeiertheimerAllee 3 ⇨ 2 80 20
— Andreas, Rentn, EmilGöttStr. 10
— Heinz, DFrisSalon, Douglasstr. 15 ⇨ 2 42 69 (Wohn: Douglasstr. 11)
Heberer Siegfr, ElIng, Körnerstr. 5
Heberle Frdr, Mech, Sophienstr. 80
— Willi, HausM, Schloßplatz 10
Heberling Else, Frau, Schützenstr. 25
— Willi, selbstKfm, Tulpenstr. 10

SCHROTT WEH METALLE
Willi E. Heberling
Schrott-Großhandlung
Tulpenstr. 10 Lager: Zimmerstr. 1 ⇨ 31273

Hebinger Anna, We, Rechts der Alb 24
Heby Aug, Rentn, Fritschlachweg 1
— Elisab, We, Welfenstr. 15
— Heinz, PolWachtM, Fritschlachweg 1
— Kurt, PolBeamt, Fritschlachweg 1
— Otto, technBbOSekr, Fritschlachweg 1
Hechinger Elfr, Priv, DurmersheimerStr. 73
Hechler Herb, Güternahverkehr, Kapellenstr. 64 ⇨ 28284
— Lina, We, Rheinbrückenstr. 25
— Willi, Blechnerei, Rheinbergstr. 25 ⇨ 5 18 85
Hecht Anna, Frau, Wilhelmstr. 7
— Axel Torsten, Bühnenbildner, Karlstr. 132a ⇨ 3 06 15
— Carola, We, GeschInhn, Moltkestr. 13 ⇨ 2 38 00
— Chr, HdlsVertr, Bachstr. 10 ⇨ 51267
— Elsa, Frau, Waldstr. 39
— Emil, PBetrWart, Bannwaldallee 100
— Emilie, We, ErnstFriedrichStr. 13
— Fritz, Vertr, Körnerstr. 33-35
— Gust D, Eisengroßhdlg, Moltkestr. 13 ⇨ 2 38 00
— Hellm, VKfm, Dunkelallee 18
— Hrm, Kraftf, Bellenäckersiedlung 10
— Hrm, Rentn, Glümerstr. 18
— Hermine, Opernsängn u Klvaierlehrn, ErnstFriedrichStr. 4 ⇨ 4 15 54
— Karl, Rentner, Ritterstr. 44
— Kurt, Postkartenverlag u Großhdl, Kriegsstr. 290
— Dr Lilly, Prof, Moltkestr. 13 ⇨ 2 38 00
— Paul, Schweißer, Lindenallee 34
— Philippine, Frau, LudwigMarumStr. 16
— Rich, VerwInsp, RüppurrerStr. 2
— Rich, WerkzDreher, FriedrichWolffStr. 44
— Rob, Mech, Turmbergstr. 22
— Rob, Rentn, DurmersheimerStr. 71
— Salomon, Priv, Renckstr. 5
— Wlh, Sachverst f KfzWesen, Kanonierstr. 12 ⇨ 5 25 85
— Willy, Feuerwehrmann, Mathystr. 4
Heck Ad, DFrisGesch, Amalienstr. 20
— Ad, Heizer, Hinter der Kirche 6
— Ad, OZollsekr iR, Stephanienstr. 31
— Ad, RbOSchaffn aD, Postweg 13
— Alb, Arb, DurmersheimerStr. 85
— Alfr, kfmAng, Klauprechtstr. 3
— Alfr, Kfm, BeiertheimerAllee 48
— Alois, OPInsp aD, Nokkstr. 22
— Amalie, HLehrn, Lauschiger Weg 4 ⇨ 3 07 66
— Anna Frau Kornblumenstr. 4
— Anna, städtAng, Luisenstr. 17
— Anna, We, Sophienstr. 160a
— Annemarie, Näherin, Neufeldstr. 18
— Aug, Ang, Zähringerstr. 45
— Aug, OFeuerwehrm, Schützenstr. 43
— Aug, Pförtner, Saarlandstr. 68 H
— Aug, Sattl u Tapez, Pfalzstr. 4
— Barb, Frau, DurmersheimerStr. 98
— Berta, We, RüppurrerStr. 20
— Chr, Lackierer, An der Bahn 6
— Elisab, städtAng, Schützenstr. 65a
— Else, RgSekrn iR, Stephanienstr. 94
— Else, We, Schückstr. 2
— Emma, Frau, Hördtstr. 9
— Emma, We, Akademiestr. 31
— Emma, We, LangeStr. 9
— Erich, Kraftf, Rheinbrückenstr. 32
— Erw, Kfm, Virchowstr. 2
— Eugen, ElMonteur, Resedenweg 38
— Eug, VAng, Uhlandstr. 29
— Franz, MaschSchlosser, Rheinstr. 99
— Frieda, Frau, DaxlanderStr. 101
— Frieda, Frau, Hauptstr. 74
— Frieda, We, Gartenstr. 7
— Frieda, We, Ruschgraben 77
— Frieda, We, Wattkopfstr. 4
Heck Frdr, WerkM, Jägerstr. 34
— Gg, Rentn, DaxlanderStr. 101
— Gertrud, We, Buschwiesenweg 4
— Gertrude, Sekrn, Gluckstr. 6
— Gust, Amtsgeh iR, KarlWilhelmStr. 19
— Hans, Arb, Zähringerstr. 16
— Hans, Schreiner, An der Bahn 6
— Hans Emil, JustWachtM, KonstanzerStr. 13
— Hch, BezKaminfegM, GrötzingerStr. 10
— Hch, HausM, Rheinbrückenstr. 12
— Hch, Ing, Gebhardstr. 24 ⇨ 2 31 13
— Helm, Arb, Ritterstr. 2
— Hrm, Packer, Wattkopfstr. 24
— Hrm, Rentn, Grillparzerstr. 12
— Hrm, Vollziehungsbeamt, Nikolausstr. 8
— Hilde, Frau, Albtalstr. 4
— Ida, We, Steubenstr. 1
— Irma, Modeatelier, Hirschstr. 88 ⇨ 2 66 02
— Jak, Arb, Lachnerstr. 20
— Jak, SchirmrepGesch, Luisenstr. 17
— Jos, Buchh, Hardtstr. 70
— Jos, kfmAng, Fremersbergweg 21
— Jos, Kraftf, Amalienstr. 9
— Jos, SchreibmaschMechM, Büromasch-RepWerkst, Moltkestr. 151 ⇨ 5 33 57
— Josefine, We, Belfortstr. 19
— Julius, MaschSchloss, Brückenstr. 60
— Käthe, We, Erzbergerstr. 60
— Karl, Ang, Lamprechtstr. 7
— Karl, Beamter, Sternbergstr. 2
— Dr Karl, Bundesrichter, Strählerweg 6 ⇨ 4 20 96
— Karl, Krimkomm iR, Cäciliastr. 2a
— Karl, MaschArb, Zähringerstr. 20a
— Karl, OPInsp iR, Wilhelmstr. 78
— Karl, RegAmtm, FranzAbtStr. 10
— Karl, Rentn, Bernhardstr. 3
— Karol, Frau, Edelsheimstr. 4
— Karol, We, Schützenstr. 98
— Klara, We, Pfalzstr. 169
— Kurt, Elektroing, Weltzienstr. 10
— Kurt, VerwBeamt, Barbaraweg 2
— Lench, städtAng, Winterstr. 22a
— Leo, Geschf, Redtenbacherstr. 20 ⇨ 2 51 47
— Leo, Pens, DurmersheimerStr. 76
— Leop, Pens, AuerStr. 45
— Lilli, We, Kriegsstr. 49-51
— Lina, We, DurmersheimerStr. 11
— Lina, We, Gebhardstr. 46
— Ludmilla, Frau, Scherrstr. 8
— Ldw, kfmAng, Gartenstr. 3a
— Ldw, Reisender, Holderweg 52
— Ldw, Rentn, Seboldstr. 38
— Luise, Frau, Kapellenstr. 56a
— Luise, Priv, Litzelaustr. 11 H
— Luise, We, Gebhardstr. 39
— Luise, We, Marienstr. 45
— Luise, We, Sophienstr. 97
— Magd, We, Morgenstr. 6
— Marg, Frau, Dohlenweg 6
— Marg, Kaffee- u SüßwGroßhdlg, Tullastr. 69 ⇨ 2 86 30
— Maria, Frau, Fasanenstr. 55
— Maria, Priv, Luisenstr. 17
— Maria, We, Englerstr. 2
— Maria, We, Lamprechtstr. 7
— Maria, We, Wattkopfstr. 24
— Marie, We, BulacherStr. 8
— Mich, MaschArb, Zähringerstr. 16

Bei Sterbefällen rufen Sie bitte: Sammelnummer 22411
Wir besorgen alles! Sämtliche Formalitäten bei den Behörden kostenlos!
Erstes Karlsruher Bestattungsunternehmen „Pietät"
MATHÄUS VOGEL
Särge vom einfachsten bis prunkvollsten.
Sterbewäsche in großer Auswahl.
Überführungen von und nach auswärts.
HIRSCHSTRASSE 44 und HAID-&-NEU-STRASSE 44

BLB BADISCHE LANDESBIBLIOTHEK
Baden-Württemberg

Gebr. Kolb *Fenster / Schaufensteranlagen* Gegr. 1872
Bachstraße 43 Fernruf 52221/22

Heck Nik, Bäckerei, DurlacherStr. 15
— Ortfr, Kegelbahnwart, Tullastr. 80
— Otto, Kraftf, Appenmühlstr. 8
— Dr Otto, OMedRat, Amtsarzt, Asternweg 6 ⇨ 3 19 50
— Paul, VerwInsp, Sternbergstr. 2
— Ph, Heizer, Waldhornstr. 62
— Rhrd, kfmAng, Pfalzstr. 157
— Rhrd, Schloss, DurmersheimerStr. 20
— Remigius, Arb, Sophienstr. 85
— Rich sen, Rentn, DurmersheimerStr. 47
— Roland, Kraftf, DurmersheimerStr. 11
— Rosa, We, Rheinstr. 99
— Rudi, Rentn, Zähringerstr. 6
— Rud, BbOSekr, Nowackanlage 17
— Rud, Pförtn, Marienstr. 40
— Siegfr, Fernmeldemont, Scheffelstr. 36
— Theoph, VInsp iR, Moningerstr. 34
— Ther, Arbeiterin, Inselstr. 9
— Ther, We, Brauerstr. 1

Walter Heck GmbH.
Gärtnerei- u. Bindereibedarf/ Werksvertretungen
Ostendstraße 15 ⇨ 27465

„Turmbergkellerei"
Walter Heck Fabrik für alkoholfreie Getränke
Apfelweinkelterei, Weingroßhandlung
Likörfabrik, Branntweinbrennerei
Pforzheimer Straße 3 ⇨ 4 11 01

Heck Wlt, Kfm, Bachstr. 7 ⇨ 5 12 69, 5 16 54
— Wlt, OLokheiz, Reinmuthstr. 7
— Wrn, Mech, Eckenstr. 17
— Wlh, Kranf, Rheinbrückenstr. 32
— Wlh, Schriftsetzer, DurlacherStr. 6
— Wlh, TelWerkM aD, KarlWilhelmStr. 21
— Wilhelmina, Frau, RüppurrerStr. 20
— Wilhelmina, We, DurmersheimerStr. 69
Heck-Lessing Anna, We, Mathystr. 14-20 ⇨ 2 10 79
Heckel Jul, GerVollz, HansThomaStr. 5
Heckele Gerta, Frau, Boeckhstr. 15
Hecken Anna, We, Uhlandstr. 40
— Gerh, GerRefer, HambacherStr. 10
Heckenbach Lina, We, Trainstr. 2
Heckendorn Hrm, Priv, SinsheimerStr. 11
Heckenhauer Paul, MaschTechn, Resedenweg 3
Hecker Berta, We, Amalienstr. 42
— Elfr, We, DaxlanderStr. 53
— Emilie, Rentn, Reichardtstr. 1
— Ernst, Schrein, Hammweg 5
— Erwin, Schreiner, Kastenwörtstr. 50
— Gottfried, kfmAng, Kriegsstr. 189
— Hch jun, Kfm, Vokkenaustr. 13
— Hch sen, Landw, Vokkenaustr. 13
— Joh, Landw, Vokkenaustr. 13
— Joh, Rentn, Klosterweg 20
— Karl, Schrein, LudwigWilhelmStr. 18
— Maria, Frau, Volzstr. 41
— Melita, Frau, Winterstr. 18
— Otto, ElektroM, OffenburgerStr. 22
— Phil, Pens, Schückstr. 7
— Phil, Schlosser, Schlachthausstr. 7
Heckeroth Heinz, Kfm, Hardtstr. 37a ⇨ 5 31 58
Heckeroth Martha, We, Stephanienstr. 48-50
— Wlh u Frégonneau Hdw, Grundstücksverwaltg, Hardtstr. 37a ⇨ 5 31 58
Heckert Erich, Wagenpfleg, Forststr. 17
— Frieda, We, Dohlenweg 6h
— Karl, Blechn u Install, Luisenstr. 44 H
— Marie, We, Kapellenstr. 74
— Rich, SchlossM, Erbprinzenstr. 31
Heckh Irmgard, Frau, Goethestr. 25b
Hecking Dr Ernst, BbDir, Schneewittchenweg 11
Heckle Emma, TelSekrn aD, Winterstr. 29
Hecklinger Anna, We, Marienstr. 92
— Hdw, We, Tulpenstr. 5
— Johanna, We, Valentinstr. 45
— Jul, Techniker, Roonstr. 7
— Marianne, We, Schützenstr. 11 H
Heckmann Ausstellungen seit 1928, Inh: Hch Heckmann, Kriegsstr. 177 ⇨ 52779
Heckmann Adolf, RbInsp aD, Gebhardstr. 18
— Alfs jun, DiplKfm, Bahnhofstr. 38
— Alfons, Lebensm., Bahnhofstr. 38 ⇨ 30907
— Charl, We, GustavBinzStr. 23
— Erich, kfmAng, Gebhardstr. 18
— Heiner, kfmAng, Tullastr. 38
— Hch, Kfm, Kriegsstr. 177 ⇨ 5 27 79
— Hch, KfzSchloss, Buschwiesenweg 14
— Karl, Rentn, Wichernstr. 27
— Kath, We, Killisfeldstr. 5
— Maria, We, Kronenstr. 42
— Marie, We, Körnerstr. 1
Heckner Eugenie, Frau, Markgrafenstr. 30a
— Wlh, ORangierM, GottesauerStr. 39
Hedden Johs, MaschBauer, Häusserstr. 3
Hedderich Osk, Archit, Bachstr. 17
Hedel Maria, We, Hohenzollernstr. 17
Heder Art, Lotos-Werk, CelluloidwFbr, Büro u Fabrik: Bannwaldallee 24 ⇨ 5 14 86 (Wohn: Yorckstr. 61)
Hederer Alfr, ElIng, Sudetenstr. 23
Hedrich Frz, Arb, Wichernstr. 14
— Kath, We, Goethestr. 54
— Peter, Arb, Weinbrennerstr. 86
Hedtheuer Aug, BehAng, Gebhardstr. 9
Hedwigsheim, Mädchen-Wohnheim, Südendstr. 37 ⇨ 3 02 59
Heeb Pet, Arb, Augartenstr. 53
— Rosa, Textilw, Vorholzstr. 52 ⇨ 2 76 38
Heeger Elisab, We, Moltkestr. 7
— Emma, We, BonnerStr. 28
— Frdr, Wagenpfleger, Werderstr. 65
— Hugo, PSchaffn, Enzstr. 26
— Konr, KrimOSekr aD, Charlottenstr. 12
— Maria, We, Sternbergstr. 15
— Rich, StbSchaffn, Finkenschlagweg 11
— Wlh, VAng, Luisenstr. 77
Heenemann Heinz, ResLokf, EttlingerStr. 109
Heep Anna, We, Belchenstr. 1
— Ferd, MaschSchloss, Turmbergstr. 28
— Frdr, Zeitungsverk, Markgrafenstr. 18
— Paul, Musiker, Haid&NeuStr. 8
Heer Helen, Priv, Vorholzstr. 14
— Luise, Frau, Luisenstr. 56
— Mathilde, Frau, Mathystr. 14-20
— Dr Rob, RegAssess, Am Stadtgarten 7
— Wlh, kfmAng, Schulstr. 5
Heerbrandt Gerda, Frau, Weinbrennerstr. 44
Heering siehe auch Hering
— Fanny, We, Meidingerstr. 1
— Hrm, KassenAng, Augartenstr. 4
Hees Wlh, Arb, Jägerhausstr. 100a
Heeß Paul, OPInsp iR, Asternweg 88
— Wlh, OPInsp aD, FriedrichWolffStr. 80
Heffner Joh, Maurer, Neuensteinstr. 3
— Ther, Rentn, Zeppelinstr. 64
Hefft Anna, We, Zähringerstr. 31
— Elsa, We, DurlacherAllee 49
— Käthe, We, GeorgFriedrichStr. 18
— Th, OLehrer, Hohenzollernstr. 6
Hefner Günter, kfmAng, Gellertstr. 21
— Maria, Buchhn, Görresstr. 2
— Wlfg, Bauing, Augustastr. 1a
Hege Adele, Frau, Thomashof 5
— Hilde, Frau, Thomashof 5
— Joh, OInsp iR, Thomashof 5
— Ldw, PolBeamt, Hedwigstr. 7
Hege Oskar, Polstermeister
Reichenbachstr. 30 ⇨ 4 20 27
(Werkstätte: Karlsburgstr. 2)
Hegel Ferd, BuchdruckM, Wilhelmstr. 79
Hegele Ad, HdlsVertr, Baumeisterstr. 10
— Eug, Arb, Federbachstr. 1
— Hel, We, GeschInhn, Baumeisterstr. 52 ⇨ 2 56 94
— Hrm, PBetrWart, Hirschstr. 119
— Karl, Spediteur, Baumeisterstr. 52
— Kurt, Spediteur, Werderstr. 98-100
— Leonh, Arb, Hirschstr. 62
— Simon, Sped, Baumeisterstr. 52 ⇨ 2 56 94 (Lager: BreiteStr. 76)
Hegemann Rosemarie, Frau, Augartenstr. 2
Heger Aug, Großhdlr, Rudolfstr. 5
— Aug, Privat, Haid&NeuStr. 13
— Erich, Religionslehrer, Friedenstr. 12 ⇨ 2 22 57
— Frz, Dreher, Weinbrennerstr. 63
— Frz, Zimmerm, Sachsenstr. 6
— Frdr, kfmAng, GrötzingerStr. 46
— Gebr, Obst- u Gemüsegroßhdl, Haid&NeuStr. 13 ⇨ 2 68 72
— Gust, Milch u LebensmGesch, Heimgartenweg 16a ⇨ 52190
— Hch, MaschSchloss, Sonntagstr. 2
— Herta, We, Veilchenstr. 22-24
— Hilda, We, Mathystr. 4a
— Jos, Metallfräser, Zietenstr. 58
— Jos, Zugschaffn, Gärtnerstr. 49
— Karl, Kfm, Haid&NeuStr. 13 ⇨ 26872
— Manfred, StbSchaffn, Winterstr. 16
— Pauline, We, Uhlandstr. 13
— Rob, BehAng, Bienleinstorstr. 23
— Rob, Gipser, Hardtstr. 7
— Rob, OLokf, Winterstr. 16
— Rob, RbInsp iR, RüppurrerStr. 7
— Rob, Schmied, Spitalstr. 6
— Rud, Buchh, Schumannstr. 7
— Wrn, Student, Nebeniusstr. 35
— Willi, VInsp, Ritterstr. 31
— Willi, Rendant u Rechtsber, Melanchthonstr. 3 ⇨ 2 58 71
Hegermann Luise, We, DFrisGesch, Pfinztalstr. 14 ⇨ 41849
Hegmann Rich, Rentn, Seubertstr. 5
Hegner Joh, Verkaufsltr, Kaiserallee 1
— Jul, Kfm, Mathystr. 14-20
Hehenberger Anna, Rentn, Karlstr. 157
— Josefa, Lehrerin iR, Karlstr. 157
Hehl Karl, PFacharb, Werderstr. 66

Wilhelm Müller General-Vertretungen
BÜRO-EINRICHTUNGEN **Büromaschinen**
Karlstraße 34 Fernruf 27080

BLB BADISCHE LANDESBIBLIOTHEK
Baden-Württemberg

MONINGER BIER
anerkannt hervorragend

Hehn Hrm, Rentn, Valentinstr. 47
— Karl, WerkM, Marienstr. 76
— Kurt, Kraftf, Taubenstr. 57
— Viktor, Schriftsetzer, LudwigWindthorstStr. 30
— Willi, Kraftf, EttlingerStr. 15
Hehner Günther, Wäscherei, Schillerstr. 36 ⇨ 2 79 17
Hehr Thilde, Ang, Bahnhofstr. 36
Hehs Eugen, Lehrer, Pfauenstr. 70
Heib Dan, Arb, Zietenstr. 82
— Joh, Rentn, RastatterStr. 16
— Jos, MaschSchloss, KonstanzerStr. 5
Heiberger Leo, Ang, Geranienstr. 18
— Ldw, Metzgerei, Amthausstr. 16, Fil. ErnstFriedrichStr. 6 ⇨ 4 12 68
— Pet, Maurer, Lachnerstr. 5
Heibrock Hanna, Frau, Weinbrennerstr. 29
— Hrm, ArchBüro, Veilchenstr. 7 ⇨ 2 26 84 (Wohn: Ernststr. 79)
— Horst, Archit, Ernststr. 79
— Marie, We, Kaiserstr. 239
Heicke Peter, DiplIng, Archit, Geroldstr. 12
Heid siehe auch Heidt
— Berta, We, Essenweinstr. 30
— Dorothea, We, Hirschstr. 73
— Ernst sen, Autoverleih, Weltzienstr. 28 ⇨ 5 01 69
— Ernst, Fahrschule, Kaiserallee 73 ⇨ 5 04 08
— Fritz, Dreher, KarlDelisleStr. 9
— Gg, VerwOInsp, Pfauenstr. 19 ⇨ 32791
— Hans Otto, VKfm, Philippstr. 7
— Hrm, Ang, GeorgFriedrichStr. 18
— Hrm, OIng, Dammerstockstr. 13
— Käthe, KrkSchwester, Diakonissenstr.26
— Klara, We, Färbereiannahmest, Kriegsstr. 266 ⇨ 53858
— Luise, We, Kaiserallee 33
— Otto, AmtsgerDir, AugustDürrStr. 4 ⇨ 2 11 12
— Rosa, We, Marienstr. 52
— Rosine, We, DurmersheimerStr. 6
— Rudi, ForstM, Schloßbezirk 11 Eing B
— Wlh, ElMont, DurmersheimerStr. 60
Heid Wlh, TelRev aD, GeorgFriedrichStr. 18 H
Heide Elisab, We, Weinbrennerstr. 66
— Erich, kfmAng, Moltkestr. 151a
Heidecker Wolfg, DiplIng, Humboldtstr. 33
Heidegger Karl, Geschf, Brahmsstr. 1
— Sof, We, Körnerstr. 23
Heidel Alf, MechM, Luisenstr. 15
— Gertr, Disponentin, Rechts der Alb 12
— Ida, Frau, Brunhildenstr. 4
— Klara, Frau, Hirschstr. 107
— Maria, Frau, Luisenstr. 15
— Max, Dir, Rechts der Alb 12 ⇨ 3 03 62
— Rolf, DiplIng, Moltkestr. 127
Heidelberger Albin, Prof, Gebhardstr. 21
— Dieter, PolBeamt, Kaiserallee 127
— Erna, Frau, Stephanienstr. 21
— Frz, kfmAng, Hauptstr. 5
— Dr Frz, MinRat, Eisenlohrstr. 16
— Hans, Ang, Ebertstr. 5 ⇨ 30565
— Jos, PInsp aD, Fronstr. 8
— Julia, We, Weinbrennerstr. 81
— Klara, OLehrn, KarlWilhelmStr. 24
— Otto, PolBeamt, Engesserstr. 2
Heidemann Gerh, VerlAng, EggensteinerStr. 19
Heiden Erich, Fbkt, RichardWagnerStr. 13 ⇨ 5 04 05
— Fritz, DiplIng, LebensmTechniker, RichardWagnerStr. 13
— Hrm, OIng, Kropsburgweg 33
Heidenhain Kathi, We, Klosestr. 38 ⇨ 3 06 62
Heidenreich Emil, Vertr, Stephanienstr. 8
— Frieda, We, Buntestr. 7
— Frieda, We, Kleiner Anger 2
— Frieda, We, Luisenstr. 39
— Helene, We, Herrenstr. 37
— Johanna, Frau, Nähn, Buntestr. 12
Heidepriem Erw, ElTechn, Rechts der Alb 18
Heider Emilie, We, Steinstr. 1
— Ernst, Ang, Kaiserallee 15
— Franziska, We, Kaiserallee 15
— Frdr, ElektroM, Hellbergstr. 5
— Fritz, Rentn, Bellenäckersiedlung 15
— Dr Günth, Arzt, Weberstr. 8
— Helm, Kraftf, Scheffelstr. 58
Heidersdorf Augusta, We, Blütenweg 17
Heidinger Jos, ElektroM, Hardtstr. 47
— Marg, Frau, Bunsenstr. 15
— Marie, We, Scherrstr. 17
— Math, We, GottesauerStr. 1
Heidingsfelder Oskar, HdlsVertr, Belchenstr. 32 ⇨ 3 13 76
Heidkamp Karl, BehAng, Kaiserallee 74
Heidke Wlt, kfmAng, Hardeckstr. 2
Heidl Albin, ElMaschBau, Uhlandstr. 16
— Albin, TurmuhrenbauerM, ReinholdFrankStr. 56 (Wohn: Leopoldstr. 11)
— Alois, Hafenarb, Panoramaweg 19
— Elisab, Frau, NeuerZirkel 1
— Josef, Brunnenbauer, Karlstr. 24
— Wlt, Musiker, Kaiserallee 75
Heidland Dr Wolfg, OKirchenrat, Blumenstr. 1 ⇨ 2 59 64
Heidlauf Etelka, Sekrn, Kaiserallee 7a ⇨ 2 32 69
Heidler Alois, Baugesch, Winterstr. 23 ⇨ 31695
— Ldw, Zimmerm, Gewann Blösse
Heidler Wlh, AutomechM, Ritterstr. 13/17
Heidloß Käthe, Frau, Markgrafenstr. 41
Heidmann Willy, AbtLtr, Sophienstr. 52
Heidrich Alfr, GlaswErzeuger, Kanonierstr. 18
— Bruno sen, GlaswErzeugung, Boschstr. 6 ⇨ 5 28 98 (Wohn: Geibelstr. 6)
— Bruno, Install, Boschstr. 6
— Dorothea, JustAng, KonstanzerStr. 17
— Emil, Rentn, Postweg 26
— Erich, BtrLtr, BonnerStr. 16
— Hermine, Ang, Schützenstr. 36
— Hugo, Rentn, RüppurrerStr. 116
— Karl, Prof iR, Weinbrennerstr. 81
— Paul, Kürschnerei, RüppurrerStr. 116
— Rud, Graveur, NeureuterStr. 41
Heidt siehe auch Heid
— Adam, PolBeamt, Maasstr. 4
— Adolfine, We, Ruschgraben 7
— Alb, Maler, Hofäckerstr. 9
— Alfr, Landw, Waldeckstr. 2
— Alfr, OMasch aD, Jägerhausstr. 43
— Anna, We, Bussardweg 30
— Anna, We, LangeStr. 31
— Aug, Arb, Weglangstr. 8
— Berta, We, Jägerhausstr. 44
— Ed, BehAng, KehlerStr. 2
Heidt Edwin, KfzHandw, Steinmetzstr. 4
— Ella, We, Forststr. 65
— Erna, Frau, Forststr. 17
— Eug, Ang, Ruschgraben 95
— Fritz, Archit, Erzbergerstr. 21 ⇨ 2 51 74 (Büro: Kaiserstr. 241 H)
— Fritz, Autoschloss, Jägerhausstr. 42a
— Hch, Dreh, Uhlandstr. 28
— Herb, Blechner, Werderstr. 60
— Herb, MaschWerkzSchloss, WeingartenerStr. 63
— Hrm, Bankdir, Hauptstr. 11
— Hrm, Wachmann, Amthausstr. 13
— Hugo, RegBauAsst, Jägerhausstr. 44
— Hugo, Schneid, Luisenstr. 52
— Jos, MaschSchlosser, Kriegsstr. 5d
— Jul, Arb, Jägerhausstr. 32
— Jul, Forstwart z Wv, DurlacherStr. 8
— Jul, JustAng, Baumeisterstr. 42
— Karl, Landw, Pfinzstr. 98
— Karl, Monteur, Buntestr. 7
— Karla, We, kfmAng, Stösserstr. 14
— Klara, Frau, Leopoldstr. 19
— Kurt, Mech, Pfinzstr. 69
— Lina, Frau, WaldshuterStr. 4
— Lina, Frau, WeingartenerStr. 18
— Lisette, SchwimmM, Maasstr. 4
— Maria, We, Luisenstr. 70
— Otto, BehAng, Zunftstr. 11
— Dr Otto, selbst Wissensch, Weltzienstr. 31 ⇨ 5 25 95
— Paul, Werkzeugschloss, Jägerhausstr. 79
— Rob, VermOInsp, WaldshuterStr. 4
— Susanne, Frau, Kronenstr. 34
— Thekla, We, Maasstr. 4
— Wrn, BehAng, Jägerhausstr. 32
— Wlh, Arb, Waldhornstr. 48
— Wlh, PolBeamter, GottesauerStr. 47
— Willi, BackwVerk, Zunftstr. 3
— Willi, technAng, Ruschgraben 5
Heier Joh, Vertr, BonnerStr. 12
— Liselotte, Sekrn, Mathystr. 14-20
— Maria, We, Putlitzstr. 13
Heigl Frdr, Rentner, Kronenstr. 13
— Frdr jun, Rohprod, Waldhornstr. 40-42 (Wohn.: Kronenstr. 13) ⇨ 2 50 96
— Ruth, Frau, LudwigWilhelmStr. 20
Heihs Eug, Autoblechn, Leopoldstr. 3
Heike Jul, Rentn, LudwigMarumStr. 46
— Mart, Polsterer, Brauerstr. 21
— Th, DiplIng, Bergwaldstr. 5
Heikel Käthe, We, Winterstr. 22a
Heiker Wilhelmine, Frau, Marienstr. 25
Heil Ad, Polier, Forlenweg 2
— Ad, SchneiderM, Römerstr. 5
— Alfr, Kraftf, Pfalzstr. 65
— Alfr, Kunstglaser, Kaiserallee 99
— Anna, We, Taubenstr. 4
— Antonia, OPSekrn, HansThomaStr. 5
— Aug, Autoverleih, ReinholdFrankStr. 31 (Wohn: HansSachsStr. 27) ⇨ 2 85 54
— Aug, Mech, Amalienstr. 40
— Bernh, Fräser, Reinmuthstr. 29
— Berta, We, Damaschkestr. 53
— Carl, Buchh, Boettgestr. 16
— Elise, We, Schützenstr. 84
— Erich, Rentner, Kriegsstr. 80
— Erika, BehAng, Zähringerstr. 26
— Eug, MaschIng, Ankerstr. 1a
— Frz, Arbeiter, Lindenallee 19
— Franziska, We, Nachtigallenweg 1
— Frieda, We, Salmenstr. 8a
— G A, Malergesch, Kriegsstr. 97 ⇨ 2 20 81

BAUGELD zu 4½% und hohe Steuerersparnis oder jährl. 25 bis 35% Wohnungsbau-Prämie. Guthabenzins 2½%
BADENIA BAUSPARKASSE KARLSRUHE 25 JAHRE
TELEFON 27318

BLB BADISCHE LANDESBIBLIOTHEK
Baden-Württemberg

Karlsruher Eisen- und Stahlhandel G.m.b.H.
Stab- u. Formeisen - Universaleisen - Spezialprofile - Qualitätsstabstahl - Blankmaterial - Schmiedematerial
Qualitätsfeinbleche - verzinkte Bleche - Mittel- und Grobbleche, sowie Stahlbleche in sämtlichen Güten, Formaten und Stärken - Gas- und Geländerrohre - rohe schwarze Schrauben - Unterlegscheiben und Federringe
KARLSRUHE Fautenbruchstraße 49/51 Ruf Sammel-Nr. 3 14 87
Fernschreiber: Nr.: 0782 763 esta karlsruhe

Heil Gg, VerwAng, Moltkestr. 119
— Gottfr, Kraftf, Merkurweg 8
— Günt, DiplHandelslehrer, Gartenstr. 5 ⇨ 2 00 44
— Hans, techn Zeichn, Forlenweg 2
— Helm, kfmAng, Lilienstr. 20
— Helm, Kfm, Augartenstr. 62
— Herb, Schreiner, Klosterweg 69
— Hugo, Schuhmacherei, Karlstr. 35
— Hugo, Verlagsvertr, Krämerstr. 39
— Joh, Frau, Waldstr. 8
— Jos, OStellwerkM, GottliebSchreberWeg 1
— Karl, FrisM, Südendstr. 22
— Karl, Lagerverw, Haizingerstr. 9
— Kath, We, Waldstr. 8
— Kurt, FrisGesch, Waldstr. 19 (Wohn: Waldstr. 8) ⇨ 2 53 85
— Dr Kurt, vorm Gust A Heil, Malergesch, Kriegsstr. 97 ⇨ 2 20 81
— Dr Kurt, OLandwirtschRat aD, Kriegsstr. 97
— Lina, We, Kiebitzenweg 13
— Ldw, PBetrAsst, Heckerstr. 10
— Luise, We, Reinmuthstr. 29
— Maria, We, Marienstr. 95
— Otto, Ing, HdlsVertr, WeingartenerStr. 16 ⇨ 4 16 83
— Otto, Kaffeeröster, Lilienstr. 20
— Otto, Schrein, Boettgestr. 20
— Paul, Schrein, Sternbergstr. 4 H
— Rhrd, StbOSchaffn, RintheimerStr. 30
— Rich, Professor, Gartenstr. 5 ⇨ 2 00 44
— Rosa, Frau, Lindenallee 19
— Theresia, We, Karlstr. 125
— Wrn, Lagerverwalter, Krämerstr. 28
— Wrn, Schlosser, KarlSchurzStr. 25
— Wlh, techn Ang, Kapellenstr. 2-4
— Wilhelmine, Frau, GottliebSchreberWeg 1

Heiland Dr Gerh, Bundesrichter, Rittnertstr. 14 ⇨ 4 12 07
— Joach, StudRat, Neckarstr. 28
— Karl, RegVermRefer, Vorholzstr. 2

Heilemann Ernst, Schuhm, Inselstr. 21
— Gustav, Sattler, HeilbronnerStr. 33

Heiler Alb, Lagerist, Marienstr. 93
— Ant, Rentn, Klauprechtstr. 26
— Arth, PolBeamt iR, Moltkestr. 147
— Art, Fräser, Friedenstr. 1
— Elisab, We, Belchenstr. 13
— Else, Frau, Scheffelstr. 55
— Erna, We, Yorckstr. 20
— Frw, Dreher, Staudingerstr. 6
— Frz, Korrespondent, Belchenstr. 13
— Gg, Masch, Sophienstr. 155
— Irma, Frau, Hauptstr. 4
— Joh, Schlosser, Sybelstr. 14
— Luzia, Sekrn, Ritterstr. 29 ⇨ 20247

Heilig Alb, Amtsbote, Kastenwörtstr. 36
— Alfr, Elektr, Turmbergstr. 28
— Alfr, Stadtamtm, Turmbergstr. 28 ⇨ 4 25 92
— Franziska, We, Luisenstr. 59
— Hans, DiplIng, Waldring 11
— Hrm, StInsp, Pfinztalstr. 94
— Ida, We, DurlacherAllee 40
— Jos, Lokf, Berckmüllerstr. 19
— Jos, MinWassFbr, Amalienbadstr. 13 ⇨ 4 12 08
— Paula, We, DurlacherStr. 105
— Rhrd, Bauschloss, Scheffelstr. 51
— Rosa, We, DurlacherAllee 22

Heilig Sofie, We, Brunnenhausstr. 6
— Urban, BbOSchaffn, Bannwaldallee 94
— Wlt, kfmAng, Eisenlohrstr. 13
— Wlt, techn BbInsp, Boeckhstr. 8
— Wlh, Rentner, Gerwigstr. 41
— Wlh, Rentn, Rappenwörtstr. 26
— Wlh, StSekr, Schloßbezirk 9 Eingang 1
— Wolfg, BüromaschM, Leopoldstr. 49

Heiligenthal Lydia, Sekrn, Lenzstr. 1

Heiligmann Joh, Rentn, RintheimerStr. 69

Heiling Karl, kfmAng, Yorckstr. 48
— Stef, städtAng, Riedstr. 13

Heilmann, Alfr, VAng, Luisenstr. 77
— Dieter, DiplKfm, Kriegsstr. 160 Kriegsstr. 160 ⇨ 2 18 00
— Ernst, Techn, Schnetzlerstr. 1
— Günter, Mech, Adlerstr. 28
— Julie, We, Goethestr. 23
— Karl, Buchh, Kornweg 15
— Karl, Dir, Händelstr. 21 ⇨ 5 05 67
— Karol, We, Christofstr. 1
— Ldw, OZollSekr, Siemensallee 41
— Ldw, Privat, Bahnhofstr. 6 ⇨ 20419 (Auto u Garagen: Vorholzstr. 27)
— Luise, Rentn, Brauerstr. 7
— Rob, Automech, Zeppelinstr. 60
— Wlh, Pens, Gebhardstr. 10
— Willi, Hotelbedarf, Hirschstr. 141 ⇨ 3 19 60
— Willy, kfmAng, Bunsenstr. 10

Heilmeier Franziska, We, Fasanenstr. 11

Heim Alfr, Maler, Schultheißenstr. 1
— Dr Alfr, Organisat Ltr, Bachstr. 24
— Dr Alfr, RegVetRat, Tierarzt, Bernhardstr. 5 ⇨ 2 77 57
— Alfr, Rentn, Parkstr. 13

Heim Alwin, Nähmaschinen, Fahrräder
Gritznerstr. 1 ⇨ 41379
Werkst, Tankstelle, Pfinzstr. 60 ⇨ 41379

— Amalie, We, Klauprechtstr. 11
— Anton, Drogist, Maxburgweg 10
— Aug, Bauing, Tullastr. 38 ⇨ 2 86 77
— Aug, KG, Baugeschäft, Karlstr. 52-54 ⇨ 2 72 54
— Auguste, We, OttoSachsStr. 1-4
— Carl, Empfangschef, Karlstr. 73
— Chr, Rentn, Reichardtstr. 1
— Emil, OMaschM, Steinstr. 10
— Fmil, Schloss, HermannKöhlStr. 10
— Emmy, VerwSekrn iR, Augustastr. 12
— Eug, Leimer, Bäderstr. 3
— Franziska, Frau, Fremersbergweg 15
— Fritz, Blechn u Install, Luisenstr. 43
— Fritz, Kernmacher, Federbachstr. 18
— Gust, PolKom, Tannhäuserstr. 14
— Hans, HdlsVertr, Viktoriastr. 2-4 ⇨ 28742
— Helm, Techn, Wichernstr. 29
— Hrm, Industrievertretg, Klauprechtstr. 52 ⇨ 2 47 96

J. Heim & Sohn
Herstellung aller Steinhauerarbeiten
Kriegsstraße 167 ⇨ 53889

Heim Jak, Arbeiter, Schultheißenstr. 1
— Jos, BehAng, RüppurrerStr. 30 H
— Karl, BehAng, WolfartsweiererStr. 8
— Karl, OPSekr, Sternbergstr. 5
— Karl, Steinh, Kriegsstr. 167

Heim Lieselotte, Frau, LangeStr. 17
— Ldw, Ang, Schützenstr. 55
— Ldw, Arb, HermannKöhlStr. 18
— Ldw, Landw, Spitalstr. 5/7
— Otto, Maler- u TapezGesch, Schillerstr. 16 ⇨ 2 57 54 (Werkst) (Wohn: Moningerstr. 26)
— Rich, Rentn, Fremersbergweg 15
— Rolf, kfmAng, LangeStr. 17
— Rud, VerwInsp, Zirkel 25a
— Ruth, Frau, DurlacherStr. 61
— Wlt, Ing, DürkheimerStr. 15
— Wlh, Kranf, Pfalzstr. 38
— Willi, SchlossM, Saarlandstr. 171

Heim f Berufstätige, Herrenstr. 37 ⇨ 2 48 57

Heimann Alfr, kfmAng, Hirschstr. 52
— Alois, TapezM, Klauprechtstr. 2
— Erna, Frau, DurlacherStr. 50
— Frdr, Kraftf, Fritschlachweg 51
— Hellmuth, DiplVolkswirt, Turmbergstr. 12
— Dr Wrn, Doz, Lebrechtstr. 40 ⇨ ben 3 20 32

Heimann-Trosien Dr Gg, Bundesrichter, Hagenstr. 10 ⇨ 5 21 55

Heimatbund Badener Land, KarlFriedrichStr. 1 ⇨ 25410

Heimbach Paula, We, MarieAlexandraStr. 16

Heimberger Karl, Lagerist, Rosenweg 39
— Karl, MechM, Resedenweg 85
— Klaus, Gärtn, Parkstr. 3
— Paula, We, Parkstr. 3

Heimburger Alb., Buchh, BreiteStr. 97
— Berta, We, Nuitsstr. 15
— Jos, Maurer, Weinbrennerstr. 88
— Käthe, Rentn, Kronenstr. 56

Heimburger Karl, Tapeziermeister
Steinstr. 18 Wohnung: Schützenstr. 64
⇨ 24104

— Kath, Frau, Neubruchweg, Baracke 1
— Max, Arb, Bannwaldallee 108
— Roman, StbSchaffn, Haid&NeuStr. 68
— Wlh, Landw, Neufeldstr. 31

Heimerl Hilda, Wäscherei, Mainstr. 20 ⇨ 3 08 72
— Jul, VerwOSekr iR, Mainstr. 20 ⇨ 3 08 72
— Lina, We, GustavSpechtStr. 3
— Margarete, We, GutMagnusStr. 12

Heimhalt Hans-Joachim, StbWagf, Rudolfstr. 10

Heimke Wrn, Ing, Hertzstr. 142

Heimüller Rosa, Frau, Wattkopfstr. 61

Heims Günter, Kraftf, AugustBebelStr. 67

Hein Bruno, Schreiner, Philippstr. 19
— Eckehart, BkAng, Leopoldstr. 22
— Egon, Kraftf, ErnstFriedrichStr. 1
— Emma, We, Waldhornstr. 30
— Ernst, Kraftf, Federbachstr. 12
— Eug, PKraftf, Rudolfstr. 6
— Grete, We, Mathystr. 34
— Hans-Joachim, Dekorat, Nebeniusstr. 23a
— Hch, KMusiker, Geranienstr. 2
— Julian, VerwAng, DurlacherStr. 6
— Maria, We, Boeckhstr. 17
— Wlt, Ang, DanzigerStr. 4a
— Wlt, Kraftf, Hauptbahnstr. 2

Heinbach Gust, Dreher, Körnerstr. 42

Glas aller Art
Metallwaren für Dekorationen
Beschläge für Glasschiebetüren
Stützen für Glasschutzwände
u. Aufsätze, Sandstrahlgebläse
Joh. Rüger
Schützenstr. 57 Fernruf 24264

BLB BADISCHE LANDESBIBLIOTHEK
Baden-Württemberg

Chem. Fassaden- u. Steinreinigung Ruf 3 - 1 - 2 - 3 - 4
A. Springer, Ettlinger Straße 51

Heindl Karl u Co OHG, StrickwFbr, Goethestr. 31 ⇨ 2 30 16
— Karl, Kfm, Goethestr. 31
— Maria, We, Goethestr. 22
Heine Anna, We, Allmendstr. 23
— Textilw, Karlstr. 74 ⇨ 24101
— Charlotte, We, Peter u PaulPlatz 24
— Curt, Tabakwarengroßhdlg, Karlstr. 74 ⇨ 2 41 01
— Ehrh, PolBeamt, Kleiststr. 10b
— Felix, Versandgesch, Waldstr. 51 ⇨ 25900
— Gerhard, Versandgesch, Waldstr. 51 (Wohn: Rechts der Alb 19) ⇨ 2 59 00
— Herta, Frau, Sophienstr. 192
— Horst, Schlosser, Kleiststr. 10a
— Karl Hch, Versandgesch, Waldstr. 51 (Wohn: Guntherstr. 2) ⇨ 22870
— Ldw, städtArb, Allmendstr. 23
— Marg, Frau, Saarlandstr. 136
— Martha, We, Marienstr. 86
— Otto, GeschLtr, GrafEbersteinStr. 24a ⇨ 3 02 20
— Paul, Prof iR, Krokusweg 43
— Rolf, Fuhrgesch, Litzenhardtstr. 59 ⇨ 31886
— Rud, Revisor, Staudingerstr. 7
— Ruth, GeschInhn, Karlstr. 74 ⇨ 2 41 01
— Sal, We, Staudingerstr. 7
— Willi, Schrifts, Philippstr. 21
Heineke Johanna, We, Leopoldstr. 22
Heineken Günt, BehAng, Hirschstr. 58
— Wlh, RegDir iR, Erzbergerstr. 58 ⇨ 2 23 78
Heinelt Rud, Lehrer, Fechtstr. 7
Heinemann Ella, Frau, Turmbergstr. 19
— Fritz, Ang, Hildebrandstr. 30
— Max, Gärtn, Waldhornstr. 45
Heinen Heinr, Kfm, Leopoldstr. 43
— Hch Alb, Großhdl in Rohst zur Stahlerzeug, Kurfürstenstr. 8 ⇨ 32783
— Peter, Kraftf, Lerchenstr. 6
Heinenberg Hch, VerkBezLtr, Sophienstr. 204 ⇨ 5 26 54
Heiner Arno, Lohnbuchh, AuerStr. 56
Heini Anna, We, Wilhelmstr. 41
— Lina, We, Fachlehrn in MaschSchreiben u Stenogr, Geranienstr. 13 ⇨ 5 04 72
— Rob, Geschf, Schwarzwaldstr. 29
Heinichen Erich, Arb, Lindenallee 36
Heinicke Helm, Gärtner, Ostendstr. 8
— Hrm, Heizer, Kaiserstr. 170
Heinickel Wlh, BehAng, Neuensteinstr. 11
Heinig Frieda, We, Geibelstr. 1a
— Rolf, MaschSchloss, Geibelstr. 1a
Heininger Elisab, Frau, Kapellenstr. 62
— Hch, Rentn, DurlacherAllee 38
— Karl, technAng, RüppurrerStr. 120
— Wenzel, Baugesch, Keplerstr. 8 ⇨ 52398
Heinisch Alfred, Privat, SteiermärkerStr. 8
Heinitz Anna, We, Ortenaustr. 5 ⇨ 3 15 19
Heinke Ella, We, Kriegsstr. 186-188
Heinkel Ad, Landw, Winterstr. 5
— Berta, Frau, MainzerStr. 43

HEINKEL
ERNST HEINKEL
MOTORENBAU GMBH.
Erzbergerstraße 115 ⇨ ✱ 28941-43

Heinkel Hrm, Filialltr, KoblenzerStr. 1a
Heinkele Eugen, Taxiunternehmer, GeorgFriedrichStr. 14
— Olga, Frau, Volzstr. 35 ⇨ 5 07 42
Heinl Otto, Bücherrev, EttlingerStr. 35
Heinle Elisab, FürsInsp aD, Weltzienstr. 16
— Wlh, BahnpolBeamt, Winterstr. 34
Heinlein Frdr, OWerkM, RüppurrerStr. 75
Heinmüller Bruno, Ing, Schützenstr. 80
— Mina, We, Kriegsstr. 88
Heinold Aug, Pensionär, KärntnerStr. 8
— Elisab, We, Klauprechtstr. 20
— Fred, FrisGesch, Grenzstr. 6
— Gust, Maler u Graphiker, Wilhelmstr. 53
— Karl, Rentn, LauterburgerStr. 10
— Klara, We, Sophienstr. 180
— Ldw, SparkOSekr, FriedrichWolffStr. 75
— Ldw, technZeichn, Lachnerstr. 24a
— Osk, WerkM, TirolerStr. 8
Heinrich & Herrmann, Metallhüttenwerk, NeureuterStr. 3 ⇨ 5 14 56
Heinrich Alb, Musiker, Dammerstockstr. 19
— Alexandra, HLehrerin, Mathystr. 14-20
— Anna, We, Bahnhofstr. 46
— Art, ElMont, Mahlbergstr. 21
— Aug, Apoth, Kaiserstr. 69
— Bernh, BauM iR, Schlachthausstr. 10b
— Bruno, Kfm, Bergbahnstr. 1
— Bruno, kfmAng, Gebhardstr. 22 ⇨ 3 23 01
— Bruno, Sporthaus, Pfinztalstr. 59 ⇨ 4 15 70 (Wohn: Bergbahnstr. 1)
— Dorothea, We, Leopoldstr. 22b
— Ed, technAng, Hertzstr. 126
— Emma, Frau, Uhlandstr. 29
— Emma, We, Brauerstr. 15
— Erich, Schneider, Wilhelmstr. 45
— Ernst, WirkM, Brauerstr. 15
— Eve, We, KarlSchurzStr. 67
— Frz, Mesner, KarlSchremppStr. 20
— Frz, Schäftemacher, Amthausstr. 21b
— Frz, Schneiderei, Wilhelmstr. 48
— Franziska, We, Sophienstr. 118
— Friedel, RegInsp, Gartenstr. 29a
— Gerh, Arbeiter, KarlsruherAllee 1
— Gerold, Schauspieler, Haid&NeuStr. 76
— Günter, Verlagsang, GeorgFriedrichStr. 26
— Gust, Arb, Schulstr. 20
— Hans, BkAng, Yorckstr. 48
— Hans, SchneiderM, Jollystr. 6
— Harry, DiplVolksw, Welfenstr. 7
— Herb, Laborant, HerrenalberStr. 36a
— Hrm, VerwAng, Görresstr. 6
— Horst, BetrLtr, GrafRhenaStr. 2
— Horst, kfmAng, Karlstr. 71
— Joh, kfmAng, Sophienstr. 210
— Joh, technAng, Sophienstr. 77
— Jos, Arb, Werderstr. 6 H
— Jos, Fahrstuhlf, Hölderlinstr. 4
— Jos, Geschf, Wilhelmstr. 79
— Käthe, Frau, Werderstr. 41
— Karl, Pack, Riefstahlstr. 6
— Ldw, BetrIng, Hertzstr. 154
— Manfred, Schreiner, Staudingerstr. 3
— Monika, DiplVolkswirt, Welfenstr. 7
— Otto, Lagerist, HagsfelderAllee 9 i
— Otto, PFacharb, Gewann Lohwiesen
— Ph, KrimOSekr iR, Krokusweg 35
— Rosa, We, Rappenwörtstr. 18

Heinrich Rud, PSekr, Seubertstr. 12
— Stef, Blechn, Lamprechtstr. 15
— Wlt, Arb, Albtalstr. 21
— Wlt, Kfm, HansPfitznerStr. 3 ⇨ 4 19 95
— Wrn, Fbrkt, Seydlitzstr. 22 ⇨ 5 24 61
— Wlh, MontageLtr, Erzbergerstr. 34
— Wlh, Vertr, LudwigWilhelmStr. 21
— Wilhelmine, We, Erzbergerstr. 34
— Willi, Rentner, Forlenweg 1
— Willi, Schlosser, Lachnerstr. 24a
— Willi, Schriftsteller, Vorholzstr. 24
Heinrichs Frdr, kfmAng, Haizingerstr. 11
Heinritz Else, kfmAng, EttlingerStr. 22
— Frieda, We, Yorckstr. 30
Heins Rud, Werkzeugm, Feierabendweg 22
Heinsch Egon, Elektriker, Vinzentiusstr. 1
— Max, Gleiswerker, WolfartsweirerStr. 18
Heintz siehe auch Heinz
— Anna, We, Hohenzollernstr. 6
— Elsa, Sekrn, Hohenzollernstr. 6
— Hdw, Buchh, Hohenzollernstr. 6
— Dr Ing, Melchior, Prof, RastatterStr. 110 ⇨ 32593
Heintze Hans, Schreinerei, Lessingstr. 54 ⇨ 2 75 76
— Dr Kurt, DiplChem, SchöllbronnerStr. 11
Heinz siehe auch Heintz
— Ad, OLehrer, Erzbergerstr. 24
— Ad, RegOInsp iR, Weltzienstr. 31
— Ad, Rentn, Hirschstr. 158
— Aug, Kraftf, Waldhornstr. 62
— Aug, VerwAng, Nokkstr. 1
— Bernh, Maurer, Wielandtstr. 28
— Elisab, Frau, Yorckstr. 18
— Erich, Kraftf, Pfinztalstr. 69
— Frz, BbSekr, Pfinztalstr. 26
— Frz, Musik, Karlstr. 158
— Frz, OWachmann, Damaschkestr. 38
— Frz, Weißgerber, Douglasstr. 30
— Gg, Rentner, Rheinbrückenstr. 19
— Gg, Rentn, Saarlandstr. 84
— Gertrude, We, Kropsburgweg 22
— Hch, Arb, HagsfelderAllee 11d
— Jak, Arb, Saarlandstr. 5
— Joh, Mech, Bienleinstorstr. 10
— Joh, StbWagf, HansPfitznerStr. 11
— Karl, Arb, Schückstr. 11
— Karl, kfmAng, Sophienstr. 186
— Dr Karl, pr Arzt, Reichenbachstr. 17 ⇨ 4 16 81
— Dr Leop, AsstArzt, Honsellstr. 30
— Lina, We, Blücherstr. 16
— Lina, We, Westmarkstr. 10
— Ldw, Ang, Weinbrennerstr. 27
— Max, Kraftf, Hauptstr. 101
— Rud, Holzgroßhdlg, Hohenzollernstr. 31
— Th, Musiker, Schultheißenstr. 20
— Wendelin, Gipser, Kaiserallee 109
— Wrn, Mech, Zähringerstr. 11
— Wlh, Bäckerei, Federbachstr. 51 ⇨ 5 32 58
— Wlh, Kraftf, Schultheißenstr. 20
— Wlh, Vertr, Silcherstr. 35
Heinz-Pommer Arno, Herst künstl Augen, Bahnhofstr. 34 ⇨ 3 09 28
Heinze Carl, Ang, ImGrün 44
— Emilie, We, Volzstr. 27
— Gg, Ang, Hoffstr. 4
— Gerh, RegOInsp, Gartenstr. 36
— Karl-Heinz, kfmAng, Hauptstr. 91

Wilhelm Müller
BÜRO-EINRICHTUNGEN
Karlstraße 34
General-Vertretungen
Fernruf 27080
Büromaschinen

BLB BADISCHE LANDESBIBLIOTHEK
Baden-Württemberg

FERNSCHREIB-NR. 0782/670
ANNONCEN-EXPEDITION
KRAIS
WERBEGES. M. B. H
KARLSRUHE · WALDSTR. 30
TELEFON ✱ 23544
wählt für Sie unter den 1400 Tageszeitungen, die in der Bundesrepublik und Westberlin erscheinen.

Heinze Hellm, Verlagsang, Volzstr. 41
— Herb, DiplVolksw, Stephanienstr. 84
— Max, Kunstbildh, Edelsheimstr. 3a
— Otto, ElTechn, Kaiserstr. 27
— Rich, Kfm, EttlingerStr. 35
— Rudi, Kopierer, LudwigWilhelmStr. 20
— Rud, technAsst, Sophienstr. 35
— Ursula, StudRätin, Mathystr. 14-20
Heinze-Hoffmann Elisab, Modeatelier, Stephanienstr. 84 ⇨ 2 15 66
Heinzel Aug, Schrein, Uhlandstr. 13
Heinzelmann Elsa, Sekrn, Lameystr. 55
— Else, Frau, MarieAlexandraStr. 34
— Emil, technAng, AugustBebelStr. 79
— Emma, Frau, Hebelstr. 17
— Erich, Drog, Kanonierstr. 1
— Frieda, We, Lußstr. 10 ⇨ 41887
— Frdr, Amtsbote, Kaiserstr. 105
— Frdr, HeizIng, EmilGöttStr. 25
— Gerhard, ElMont, Kaiserstr. 105
— Hartmut, Kesselschmied, Frauenhäusleweg 2
— Hch, Händler, Haid&NeuStr. 2
— Helm, MaschSchloss, Klauprechtstr. 22
— Horst, Kfm, HeilbronnerStr. 17
— Josefina, We, Gervinusstr. 8
— Kath, We, EmilGöttStr. 25
— Kurt, Kaminfeg, Lußstr. 10
— Kurt, LebensmGesch, BaslerTorStr. 15 ⇨ 4 15 68
— Mina, Schneiderin, Jollystr. 17
— Paula, We, KoblenzerStr. 8a
— Stef, Hilfsarb, LangeStr. 31
Heinzemann Carl, RbVizepräs iR, Erzbergerstr. 64 ⇨ 2 10 47
Heinzerling Erna, We, Ruschgraben 95
— Ewald, Lagerhalter, Valentinstr. 49
— Felix, Blechn, Ruschgraben 22
— Gust, Rentner, SchwetzingerStr. 95
— Harry, Blechn, Forststr. 29
— Hedy, Frau, DurlacherAllee 28
— Dr Hch, Dozent, Rankestr. 4
— Lina, BbGehn, Rankestr. 4
— Mina, We, SchwetzingerStr. 64
— Wald, kfmAng, Vokkenaustr. 7 ⇨ 2 16 01
Heinzig Johs, Nadeleinpasser, Zeppelinstr. 25
Heinzl Ant, Arb, DurlacherStr. 15
— Ant, PFacharb, Adlerstr. 64
— Dav, Arb, Marienstr. 66
Heinzle Alois, HeizMont, SpeyererStr. 9b
Heinzler Ad, Plattenleger, GeorgFriedrichStr. 30
— Amalie, We, Lohfeldstr. 1
— Amalie, We, Resedenweg 73
— Erw, Tankwart, Ostendstr. 5 H
— Egon, PSchaffn, Nuitsstr. 20
— Flor PSekr, GrünwinklerStr. 23
— Frz, Rentn, Kriegsstr. 208 [1]
— Gertr, Frau, Zeppelinstr. 54
— Herb, Vertr, Rappenwörtstr. 49
— Jul, Rentn, Resedenweg 16
— Karl, BetrM, Striederstr. 13
— Mina, LebensmGesch, Kriegsstr. 208
— Wolfg, ElWerkst, DurmersheimerStr. 95
— Wolfg, ElM, GrünwinklerStr. 23
Heinzmann Alfs, Schuhmacherei, Gartenstr. 68
— Alfr, Kraftf, Gellertstr. 11
— Anni, Frau, FriedrichWolffStr. 7
— Brunh, Ang, SchwetzingerStr. 102
— Brunh, HandarbLehrn, Englerstr. 4
Heinzmann Elfriede, Berufskleidg, Kaiserstr. 67
— Elisab, Rentnerin, Gartenstr. 1
— Elsa, We, Waldstr. 42
— Emma, Ang, FriedrichWolffStr. 7
— Frdr, VerwSekr, Spohienstr. 91
— Dr Gust, Dozent, Winterstr. 6
— Herb, technAng, Bunsenstr. 11
— Hrm, Kfm, Hohenzollernstr. 20 ⇨ 3 00 68
— Jak, GendOM aD, Englerstr. 4
— Karl, kfmDir, Cäciliastr. 32 ⇨ 3 07 34
— Kurt, RegOInsp, Englerstr. 4
— Maria, We, NeuerZirkel 3
— Willi, KrimSekr, Humboldtstr. 8
Heisch A, Kartolithogr, Diakonissenstr. 23
— Kath, We, Lindenallee
Heise Frdr, Ing, Vinzentiusstr. 7
— Luise, PFacharbn, Leopoldstr. 26
— Rob, Rentner, Millöckerstr. 1
Heisel Hch, Pens, Yorckstr. 42
— Sim, Schuhgesch, Schützenstr. 1, ⇨ 2 57 62
— Willi, Isolierungen, Tullastr. 49 ⇨ 2 36 36
Heiseler Art, Geophysiker, Sophienstr.181a
Heiser Alb, Fbrkt, Rheinstr. 57 ⇨ 5 18 91
— Alb & Söhne, Kistenfabrik, Glasweg 7 ⇨ 51891
— Emilie, Frau, Bernhardstr. 11-13
— Hans, Vertr, Christofstr. 11
— Helm, VInsp, Falkenweg 37
— Hilde, We, Bismarckstr. 41
— Jos, kfmAng, RüppurrerStr. 41
— Karl, Fernfahr, LudwigMarumStr. 47
— Karl, Install, Winterstr. 8
— Lothar, kfmAng, Gerberstr. 3
— Siegfr, Schreiner, Gerberstr. 3
Heisler Karl, Arb, Zietenstr. 26a
— Math, Schlosser, Schützenstr. 13
— Wrn, BehAng, Klosterweg 25
Heiß Anna, We, Heimgartenweg 17
— Emil, MaschForm, Zunftstr. 22
— Frieda, We, Gerhardtstr. 4
— Frdr, kfmAng, Sophienstr. 118
— Gust, FInsp, Südendstr. 17
— Hans, BkAng, Neckarstr. 24
— Helene, We, Mainstr. 11
— Helm, BbSekr, Kriegsstr. 6
— Hrm, kfmAng, Dohlenweg 6
— Karl, Arb, Forststr. 15
— Ldw, StudRat, BeiertheimerAllee 40
— Lydia, We, LangeStr. 16
— Maria, We, EmilGöttStr. 14
— Martha, We, Blumentorstr. 18
— Max, Dreher, Christofstr. 5
— Rolf, VerwAng, Luisenstr. 24
— Rudi, Autoblechn, Jägerhausstr. 54
— Wrn, technKfm, Volzstr. 33
Heiss Gottfr, Werkzeugm, Klauprechtstr. 41
Heißler Irma, BbAng, Hölderlinstr. 5
— Jul, Helfer in Steuers, Boeckhstr. 28
— Marie, We, Scheffelstr. 10
Heißwolf Gg, Küchenchef, Kriegsstr. 84
Heister Heinz, Ing, Herweghstr. 15
Heistermann Hrm, AGRat, Gellertstr. 13
Heitauer Herb, Kraftf, Dohlenweg 2
— Lina, Frau, Fasanenstr. 4
— Mina, We, DaxlanderStr. 70b
Heitel Ernst, Arb, Nokkstr. 13
Heithecker Elisab, We, Welfenstr. 17
Heitlinger Anna, We, Häusserstr. 3
— Hugo, Bäckerei, DurmersheimerStr. 74 ⇨ 5 22 84
— Luise, We, Lebensm, AmZwinger 4
— Norbert, Kraftf, ReinholdFrankStr. 69a
Heitmann Elise, We, Lachnerstr. 21
— Helm, Ang, Riefstahlstr. 8
— Illinor, Photogr, Weinbrennerstr. 81
Heitz Alb, HallenM, Schützenstr. 45
— Ant, ORangM aD, Vorderstr. 23a
— Frz, Bierbrauer, Haid&NeuStr. 18
— Gg, Rentner, Pfinztalstr. 21
— Helm, VerwInsp, Vorderstr. 23a
— Jos, Hafner, Tannenweg 15
— Josefine, Frau, Gebhardstr. 43
— Kasper, Kraftf, Zähringerstr. 76
— Rob, RegVermRat GottesauerStr. 33
— Severin, Rentner, Saumweg 3
— Stefan, Arb, NeureuterStr. 27
— Wlh, BrauM, Haid&NeuStr. 18
Heitzelmann Hans, PolBeamt, GrötzingerStr. 31
Heitzmann siehe auch Heizmann
— Adam, Schneider, Zunftstr. 8
— Ernst, Arb, Hardtstr. 43a
— Frdr, RbOInsp iR, Kaiserallee 151
— Gust, Kfm, LebensmGesch, Essenweinstr. 47
— Gust, StbOSchaffn aD, Essenweinstr. 47
— Heinz, kfmAng, Cäciliastr. 12
— Helene, We, Markgrafenstr. 16
— Karl, Automech, Gerwigstr. 22
— Karl, PSekr iR, Asternweg 80
— Ther, Hilfsarb, Cäciliastr. 12
Heizmann siehe auch Heitzmann
— Anna, We, Pfarrstr. 39
— Aug, Schaltw, Yorckstr. 25
— Ernst, HausM, Rudolfstr. 17
— Ernst, Masch, Lessingstr. 26
— Gust, Friseur, Kaiserallee 31
— Herb, Kfm, Mathystr. 42
— Irma, BüroAng, Sternbergstr. 13
— Johs, Lagerist, Zeppelinstr. 70
— Jos, Rentner, Putlitzstr. 11
— Karoline, We, Yorckstr. 25
— Luise, We, Gartenbaubetr, BreiteStr. 106
— Marie, Frau, LudwigMarumStr. 41
— Paula, Frau, Adlerstr. 62
— Wrn, BbInsp, Links der Alb 27
— Wrn, KfzHandw, Rudolfstr. 17
Hejkrlik Rich, Rentn, Sophienstr. 77
Hektor Otto, technBbOSekr, Kriegsstr. 2
Helander Hermine, We, RüppurrerStr. 26
Helbach Lorenz, PolHWachtM, Panoramaweg 19
Helberg Hrm, OZollSekr aD, Gebhardstr. 7
Helbig Ernst, Schreiner, Schultheißenstr. 16
— Fritz, PolBeamt, Hauptbahnstr. 2a
— Günth, kfmAng, Brahmsstr. 5
— Hans, Schuhm, Kriegsstr. 208
— Hrm, MaschArb, AuerStr. 9
— Paul, Arb, HeilbronnerStr. 3
Helbing Art, InstallM, Gutenbergstr. 2 ⇨ 23709
— Dietrich, Feinmech, Belfortstr. 18
— Eberh, Kfm, Redtenbacherstr. 6
— Joach, Graphiker, MarieAlexandraStr. 13
— Lydia, We, Kaiserallee 73
— Paul, InstallGesch, Kaiserallee 43 ⇨ 2 67 44
— Wolfg, StudRat, Kaiserallee 73 ⇨ 5 32 48

VOLKSBANK KARLSRUHE
1858 1958
e. G. m. b. H.
Hauptgeschäft: Marktplatz, Ruf ✱ 26991 - Zweigstellen in: Khe.-Knielingen, Lauterburger Str. 2, Ruf 53070, Khe.-Mühlburg, Rheinstr. 42, Ruf 51838

BLB BADISCHE LANDESBIBLIOTHEK
Baden-Württemberg

Die gute HAID & NEU Nähmaschine
SEIT 1860

Helbling Elfr, Frau, GottesauerStr. 19
Helck Edg, HdlsVertr, Schützenstr. 4 ⇔ 2 52 36
— Kath, We, Schützenstr. 4
Held Ad, Gipser, Philippstr. 27
— Anna, KzlAsstn, Gebhardstr. 14
— Anneliese, Lehrn, Karlstr. 162 ⇔ 3 07 22
— Ant, Arb, Boeckhstr. 18
— Carl, RegOAmtm, Karlstr. 162
— Edm, Masseur, Pfinztalstr. 29
— Elisab, We, Hirschstr. 84 ⇔ 2 40 36
— Elisab, We, Südendstr. 24
— Elsa, We, Weinbrennerstr. 12
— Emil, Schloss, Rheinstr. 105
— Emma, We, GustavBinzStr. 27
— Florian, Rentn, Zähringerstr. 10
— Frdr, BlechnerM, Lessingstr. 21
— Frdr, VerwOInsp, Berckmüllerstr. 18
— Fritz, OStInsp, Striederstr. 1 ⇔ 2 58 83
— Gust, Verkaufsleiter, BeiertheimerAllee 9 ⇔ 2 17 36
— Hch, Bauing, Rudolfstr. 9
— Heinz, Kfm, Kanonierstr. 18
— Herb, Schlosser, Rheinstr. 44
— Jak, Zimmermann, Scheffelstr. 49
— Johanna, We, Rudolfstr. 9
— Jos, MaschForm, Roonstr. 27
— Josefine, Frau, Karlstr. 87
— Konr sen, HallenM, Marienstr. 99
— Konr jun, Werkzeugmacher, DurlacherAllee 42
— Kurt, VerwInsp, Stephanienstr. 94
— Luise, We, AntonBrucknerStr. 14
— Magd, We, Sternbergstr. 13
— Marie, We, Hirschstr. 39
— Marietta, DiplBibliothekn, Südendstr. 24 ⇔ 2 00 51
— Max, StbOWagf iR, DurlacherAllee 21
— Otto, PSchaffn aD, Schützenstr. 41
— Pet, Rentn, Lohengrinstr. 3
— Wlt, StSekr, Erzbergerstr. 74
— Wilhelmine, We, GottesauerStr. 45
Helde Hrm, technOTelegrInsp, Fronstr. 27

Heldmaier Heinrich
Neuer Kaiserhof
Gartenstraße 68 ⇔ 25463

— Wlh, Rentner, Augustastr. 2
Heldt Ew, RegOInsp, Steubenstr. 2
Helf Adam, Rentn, Seboldstr. 24
— Karl, Pens, Geranienstr. 6 ⇔ 50251
Helfen Nik, BehAng, Staudingerstr. 2
Helfenbein Joh, Rentn, SchwetzingerStr. 91
Helfer Anna, Frau, Luisenstr. 52 H
— Anneliese, Musiklehrn, Vorholzstr. 12
— Christ, Mech, Belchenstr. 3
— Emilie, We, Berckmüllerstr. 22
— Gg, Maler, Vorholzstr. 12
— Hans, VerwInsp, Falkenweg 17
— Hch, Elektr, Lessingstr. 58
— Hch, Möbelpacker, Kriegsstr. 111
— Jos, Blechn u Install, Lessingstr. 41 H
— Dr Julius, Chem, WaldshuterStr. 9
— Klara, Ang, Klosterweg 20
— Pauline, We, Gartenstr. 17
— Ther, We, Hirschstr. 139
— Willi, Kfm, Neubruchweg 2, Baracke 4
Helferich Hans, ModellbauM, Wilhelmstr. 44
Helfers Frdr, BkAng, Saarlandstr. 142 ⇔ 5 32 17
Helfert Ad, SchreinerM, Petergraben 9
Helff Ed, DiplIng, Erzbergerstr. 62
— Luise, We, Hirschstr. 122
— Martha, Kunstgew, Parkstr. 13
Helffenstein Berta, Milchgesch, GrötzingerStr. 18 ⇔ 4 17 27
— Günth, kfmAng, Marienstr. 37
— Kurt, Milchhdlr, GrötzingerStr. 18
— Lisette, We, Bachstr. 44
— Sofie, We, Rosenweg 7
— Wlt, Schneid, Brahmsstr. 8 ⇔ 5 37 75
— Wrn, AnzeigLtr, Brahmsstr. 8
— Willy, D u HFriseurgesch, Kreuzelbergstr. 43 (Wohn.: Bachstr. 44)
Helfmann Adam, Bauhelfer, Jägerhausstr. 50
— Daniel Desinfektor, Kriegsstr. 62
— Kurt, Kraftf, Kornblumenstr. 10
— O, Rentn, Brückenstr. 3
Helfrich Johanna, We, Fasanenstr. 47
— Wlh, technZeichn, KärntnerStr. 13
Helget Anna, We, HagsfelderAllee 51
— Frz, SchreinerM, DurmersheimerStr. 56
— Jos, Arb, HagsfelderAllee 5i
Helkenberg Elfr, We, Händelstr. 15
— Hans-Joachim, DiplVolksw, Karolinenstr. 1
Hell Ernst, VerwAng, Gartenstr. 28a
— Jos, Stadtamtm iR, Welfenstr. 10
Hellbach Gertr, Frau, Hirschstr. 141
Hellberg Alfr, Major, Anebosweg 27
— Gerd, DiplIng, Archit, Anebosweg 6
Hellebrand Andrea, Frau, Kriegsstr. 47a ⇔ 2 79 27
Hellebrandt Brnh, Arb, LangeStr. 5
— Joh, Maurer, RastatterStr. 37
Hellemann Leo, kfmAng, GustavBinzStr. 23
Hellenbroich Erich, Betriebsprüfer, Luisenstr. 1
— Kurt, Zahnarzt, Kaiserstr. 191 ⇔ 2 81 04
— Wrn, Zahnarzt, Kaiserallee 79
Hellenthal Clemens, Rentn, MannheimerStr. 45
Heller Ad, RegOInsp iR, GottesauerStr. 20
— DrIng Alfr, Chemiker, KarlHoffmannStr. 9 ⇔ 3 12 20 (Labor: Bannwaldallee 5)
— Alfr, Mont, Mainstr. 50
— Alois, VerwOSekr, Geranienstr. 16
— Anna, Rentn, Wilhelmstr. 51
— Anna, We, Christofstr. 8
— Bernh, Werkschreiber, Forststr. 59
— Berta, FilLtrn iR, Wilhelmstr. 51
— Edg, SchutzPolDir, Goldackweg 6
— Elisabeta, We, Lessingstr. 37
— Else, LebensmGesch, Gymnasiumstr. 4a ⇔ 4 26 40
— Emma, Rentn, FelixMottlStr. 26
— Erw, BonbonM, Essenweinstr. 53
— Fritz, technAng, Wehrastr. 6
— Gust, Dir, Bahnhofstr. 24 ⇔ 3 19 78
— Gust, KfzHandw, Herweghstr. 28
— Heinz, Fernmeldehandw, Bäderstr. 8
— Horst, Tapeziergeh, Eschenweg 9
— Irmg, Sportlehrn, Goldlackweg 6
— Johanna, Frau, SteiermärkerStr. 22
— Jos jun, Arb, Salmenstr. 5
— Jos sen, Maurer, Sandweg 5
— Karl, BbOSekr, Im Grün 32
— Karl, Maler, Hardtstr. 38
— Karlheinz, Ing, Draisstr. 9
Heller DrIng Lia, Asstn, Bunsenstr. 13
— Lina, We, Ernststr. 35
— Ldw, Lagerverw, Nordbeckenstr. 11
— Luise, DSchneiderei, Bismarckstr. 25
— Manfred, Werkzeugmacher, BerlinerStr. 53
— Martha, We, Pfauenstr. 21
— Math, Expedient, Jägerhausstr. 46
— Mina, Frau, Ruschgraben 3
— Otto, Tankwart, Christofstr. 4
— Paul, Altpapiergroßhdlg, Wikingerstr. 4 ⇔ 5 17 47
— Reinh, Kammermusiker, RüppurrerStr. 27
— Dr Rud, BezDir, Karolingerstr. 10 ⇔ 3 25 43
— Thea, Frau, Scheffelstr. 54
— Theresia, We, Yorckstr. 54
— Urs, kfmAng, Hübschstr. 36
— Wlt, Lokheizer, Rankestr. 14
— Wlh, ElM, Ernststr. 42
— Willi, Ang, Augartenstr. 4 ⇔ 31498
— Willi, WerkzSchloss, Gymnasiumstr. 4a
Hellfeld Aug u Hans, Bau- u Möbelschreinerei, Hirschstr. 21 (Wohn: Sommerstr. 16)
— Karl, Schrein, Gartenstr. 74
Helling Elisab, BkAng, Kanonierstr. 18
— Helm, Fernmeldeaufbauleiter, Mahlbergstr. 50
Hellinger Ad, RbInsp iR, Resedenweg 20
— Anna, Frau, Moltkestr. 75
— Anna, We, Yorckstr. 51
— Fanny, We, Boeckhstr. 18
— Frdr, Stadtschulrat, Moltkestr. 75
— Gertr, Berufsberaterin, Boeckhstr. 18
— Klaus, StudRat, Wichernstr. 4
— Dr Kurt, BetrPrüfer, AugDürrStr. 9 ⇔ 2 44 97
— Marg, Lehrn, Moltkestr. 75
— Rolf, Ang, MarieAlexandraStr. 22
Hellingrath Hans, Koch, Weltzienstr. 10 ⇔ 5 07 60
Hellmann Adam, Arb, Sudetenstr. 44
— Alois, Kraftf, Schulstr. 30 ⇔ 5 07 11
— Annemarie, PAng, Lachnerstr. 18
— Clara, Frau, Pfauenstr. 33
— Elisab, We, Kastenwörtstr. 43
— Frdr, Ankerwickl, GrafRhenaStr. 2
— Heinz, Buchh, Rudolfstr. 7
— Hildeg, Frau, Luisenstr. 16
— Hugo, Blechnerei, Essenweinstr. 17 ⇔ 21161
— Jul, Ang, Augartenstr. 64
— Karl, Ang, BerlinerStr. 41
— Karl, Schrein, Kriegsstr. 64
— Kurt, Kraftf, Schulstr. 30
— Kurt, Laborant, KarlSchurzStr. 43
— Michael, Arb, Sudetenstr. 42
— Philomena, We, Lachnerstr. 18
— Raimund, Holzbildh, Brauerstr. 7
— Rolf ElMont, Pfauenstr. 33
— Rosa, Frau, Ostendorfplatz 5
— Sophie, Rentn, Rudolfstr. 7
— Wlt, Fris, Hardtstr. 10
— Waltraut, Frau, Tauberstr. 11
— Wrn, Schreiner, Rheinbergstr. 15
Hellmich Lydia, We, Haid&NeuStr. 76
— Pauline, We, GustavSpechtStr. 11
Hellmund Egon, Laborant, AuerStr. 7
— Emil, MaschSchloss, Bleichstr. 8
— Otto, städtArb, Pfinztalstr. 18
— Rosa, We, GrötzingerStr. 7

Alles gleich in einer Linie:
Neff-Herd, Kühlschrank, Waschmaschine
„Neff-Komplett von A bis Z"
NEFF

BLB BADISCHE LANDESBIBLIOTHEK
Baden-Württemberg

MONINGER BIER
anerkannt hervorragend

Hellmuth Arn, Archit, RüppurrerStr. 132
— Luise, We, Marienstr. 74
— Otto, OFeuerwehrm, Ritterstr. 44
— Ther, We, Schillerstr. 31
Hellriegel Betty, Sekrn, Sophienstr. 194
— Frdr, Küfer, Sudetenstr. 40
— Gg, Kürschner, Augustastr. 11
— Hans, PSekr, OffenburgerStr. 12
— Helene, Sekrn, Sophienstr. 194
— Karl, Rentn, Oberwaldstr. 10
— Leo, Heilprakt, Untermühlstr. 5
⇨ 4 13 59
— Leonh, RegOInsp, Bahnhofstr. 40
— Leop, Rentn, AlteKarlsruherStr. 15
— Luise, We, Luisenstr. 1
— Marg, We, Reichenbachstr. 9
— Dr Mart, Arzt, Wendtstr. 7 ⇨ 53251
— Sofie, Frau, Sophienstr. 27/29
— Dr Wlt, Zahnarzt, Neckarstr. 30a
⇨ 3 07 15

Hellrigl Alois, früher Heinrich Fürter
gegr. 1905, Grabdenkmäler, Bauarbeiten Rep., Haid-&-Neu-Str. 40 ⇨ 2 27 59, Wohn.: Karl-Wilhelm-Str. 34

Hellstern Erwin, MaurerM, Gewann Kleinoberfeld 23
— Erwin, Maurer, Jollystr. 41
Hellweg Frieda, Frau, Sophienstr. 210
Hellwerth Gg, ORegRat, MemelerStr. 18
Hellwig Adam, ORegRat, Wotanstr. 1
— Marg, We, Wichernstr. 14
Helm Arth, Schreiner, Steubenstr. 12
— Emma, Frau, WolfartsweiererStr. 12
— Frieda, We, RastatterStr. 93
— Hch, Hilfsarb, SchwetzingerStr. 19
— Helm, Kraftf, Morgenstr. 19
— Jos, We, Gabelsbergerstr. 9
— Karl, BuchbM, Pfinztalstr. 75
— Karl, Papier- u Schreibw, Buchbind, Pfinztalstr. 75 ⇨ 4 15 72
— Karl, Zigarren- u SchreibwHdlg, Gerwigstr. 32 ⇨ 2 47 51
— Mina, We, Postweg 9
— Ottm, städtBeamt, Postweg 9
— Otto, Amtsrat, Grenadierstr. 9
— Rud, Buchh, Leopoldstr. 2b
— Wlt, kfmAng, Wichernstr. 4
— Willi, Musiker, Hirschstr. 102
Helma Dr Wlt, Arzt, Gartenstr. 18
Helmel Hans, kfmAng, Glümerstr. 10
— Jos, HausM, BeiertheimerAllee 7

Helmel Meta, Reisebüro-Inhaberin
Im Grün 36 ⇨ 3 09 60

Helmer Chr, Bäckerei u Kondit, KarlFriedrichStr. 20 ⇨ 2 30 36 (Wohn: Weinbrennerstr. 61)
— Fritz, Filialltr, Bernhardstr. 8
Helmert Hertha, We, Wilhelmstr. 52
Helmholtz-Gymnasium f Jungen (Friedrich-Schulhaus), Kaiserallee 6 ⇨ 2 79 71
Helmholz Erw, HdlsVertr, Volzstr. 41
Helmich Frdrke, We, Oberwaldstr. 57
— Herb, PolBeamter, Ernststr. 46
Helminski Frz, technKfm, DürkheimerStr. 19
Helmke Ed, Rentn, Uhlandstr. 30
Helmle Günther, Glaser, Ligusterweg 1
— Leo, PBetrAsst, Ligusterweg 1
— Otto, BbAmtm, GrafEbersteinStr. 15
— Wrn, Ang, Karlstr. 86
Helmling Aug, MinRat, Grenadierstr. 25
— Edeltrude, Sekrn, Staudingerstr. 11 ⇨ 5 25 93
— Gg, Ofensetzer, RüppurrerTorPlatz 2
— Gg, Werkschreiber, Kapellenstr. 32
— Karl, ElTechn, Rheinstr. 33
— Karl, Rentn, Hardtstr. 31
— René, Kraftf, Hirtenweg 8
Helmreich Joh, BbRat, Links der Alb 5
Helmrich Edgar, Zeichn, Reichenbachstr. 27
Helmschlag Karl, kfmAng, Marienstr. 72
Helmstädter Kath, We, GeschInh, Weltzienstr. 41 ⇨ ben 5 24 51
— Sophie, We, Kriegsstr. 282
— Theod, RbAmtm iR, Hirschstr. 65
— Wlt, DiplVolksw, Weltzienstr. 29
— Wilhelmine, Rentn, Hirschstr. 57
Helmstätter Horst, kfmAng, NeuerZirkel 2
— Karl, Bahnarb, Eichelgasse 1
— Karl jun, kfmAng, Jägerstr. 1
— Karoline, We, Neuer Zirkel 2
Helsinger Sofie, We, Rappenstr. 1
Helten Ernst, WerkM, Gartenstr. 13
Helth Maria, Frau, Haydnplatz 3

Helvetia
Schweizerische Feuerversicherungs-Gesellschaft
Allgemeine Versicherungs - Gesellschaft Helvetia
Leopoldstraße 48 ⇨ 26889 u. 26882

Helwig Johs, SortierM, HeilbronnerStr. 13
— Käthe, We, Rankestr. 18 ⇨ 2 00 46
Helwing Dr Hans, prArzt, Gymnasiumstr. 22 ⇨ 4 20 61
Helzig Horst, KrkPfleger, Werderstr. 7
Hemberger Alb sen, Gipsergesch, RintheimerStr. 2 ⇨ 2 86 31

Albert Hemberger jun.
Gipser- und Stukkateurgeschäft
Rintheim, Hauptstraße 26 ⇨ 28631
u. Durlach, Brüchlestraße 19

— Anna, Frau, ForchheimerStr. 28
— Arnold, Hoch- u Tiefbau, Klauprechtstr. 48 ⇨ 27047
— Arth, Schloss, Volzstr. 9
— Aug, DreherM, Klauprechtstr. 48
— Brnh, LgVerw, NeueAnlageStr. 12
— Dora, Frau, Griesbachstr. 2
— Elisab, Frau, MarieAlexandraStr. 40
— Elisab, We, Karlstr. 78
— Emil, Packer, Holländerstr. 3a
— Erw, Lagerverw, LorscherStr. 3
— Frz, HdlsVertr, Kapellenstr. 16
— Günther, Modelleur, Landgrabenstr. 37

Herbert Hemberger
Laboratorium für zahnärztliche Keramik
Scherrstraße 14 ⇨ 24604

— Jos, BbRat, Bachstr. 7
— Karoline, We, Hirtenweg 14
— Kath, We, Nelkenstr. 33
— Luise, Ang, NeueAnlageStr. 11
— Maria, We, Zähringerstr. 20a
— Otto, Blechnerei, BreiteStr. 106
⇨ 31979
— Siegb, VerwAng, LorscherStr. 3
— Sonja, We, Albtalstr. 7
— Val, Rentn, Killisfeldstr. 5
— Wlh, BbInsp, Killisfeldstr. 5
Hemberle Bertha, We, Häusserstr. 6
— Emil, Pack, SchwetzingerStr. 19
— Ernst, Packer, SchwetzingerStr. 26
— Frieda, Frau, Brauerstr. 25
— Gust, TelLeitAufs, Yorckstr. 7
— Hans, Schrankenw, Jägerhausstr. 53a
— Hans, Vertr, Ernststr. 22
— Hans, VerwOInsp, Tauberstr. 6
— Max, Buchh, Häusserstr. 6
— Rhld, Kraftf, SchwetzingerStr. 63
— Rud, OWachtM, KärntnerStr. 42
— Wlh, BbOSekr iR, An der Bahn 8
Hemkhaus Wrn, BkBevollm, Sophienstr. 184b
Hemmann Heinz, Autoschlosser, Wichernstr. 23
Hemmer Elisab, We, Lebrechtstr. 26
— Hans, Prüfer u Wirtschaftsberater, KarlHoffmannStr. 7 ⇨ 3 24 74
— Hildeg, BkAng, Kriegsstr. 89
— Ly, We, Bahnhofstr. 22
— Norbert, DiplIng, GrafEbersteinStr. 79
⇨ 3 16 12
— Otto, Arb, Nuitsstr. 9
— Reginald, Rechtsanw, Kaiserstr. 247
⇨ 22341 (Wohn: Lebrechtstr. 26)
— Václav, PBeamt, Uhlandstr. 21
Hemmerich Wlh, Rentn, Waldstr. 7
Hemmerle Anna, We, Scheffelstr. 2
— Dr Willi, Arzt, Nokkstr. 62
Hemmerlein Josefine, We, Lachnerstr. 6
— Mich, HdlsVertr, Forststr. 17
Hemmeter Marg, Frau, Reinmuthstr. 1
Hemming Horst, Bauing, Landgrabenstr. 70
Hemminger Karl, Rentn, Belchenstr. 26
— Karol, We, Diakonissenstr. 23
— Willi, Mech, Belchenstr. 26
Hemmlein Maria, Frau, Bürgerstr. 19
Hempel Erna, Frau, Liebigstr. 6
— Gerh, Bauing, DanzigerStr. 14
— Gust, Kfm, Heimgartenweg 9
— Hdw, Rentn, Marienstr. 50
— Karl, Rentn, Liebigstr. 8
— Klaus, FernmTechn, Körnerstr. 54
— Paula, We, Werderstr. 76
— Rud, Tuchhdlr, Körnerstr. 54
— Wrn, Schreiner, Ernststr. 56
Hempfing Olga, We, Rheingoldstr. 12
⇨ 2 83 69
Hemprich Alwin, Rentn, Schillerstr. 31
— Gg, Kfm, Sophienstr. 6 ⇨ 2 30 68
Hems Fanny, We, Weinbrennerstr. 2
Henco Gabr, We, Karlsburgstr. 15
Hendle, Alex, Sektionsgeh, Nelkenstr. 11
Hendler Gebr, Druckerei, Kelterstr. 1
⇨ 4 25 07
— Hch, SchriftsetzerM, Adlerstr. 6
— Kurt, Arb, Kriegsstr. 178
— Lina, We, Kelterstr. 6
— Rob, Pförtner, JohannStraußStr. 2
Hendrich Dr Gttfr, DiplChem, Schönfeldstr. 1
Hendrischke Lieselotte, BehAng, Geibelstr. 2a
Hené Hch, Viehhdlr, Schlachthausstr. 8a
⇨ 2 60 98
Heneka Alb, BbRangAufseher, AlteKarlsruherStr. 6
— Berta, Frau, Killisfeldstr. 37
— Erich, Kraftf, Augartenstr. 27
— Ewald, Schlosser, Grenzstr. 8
— Greg, StellwerkM, AlteKarlsruherStr. 6

BAUGELD zu 4½% und hohe Steuerersparnis oder jährl. 25 bis 35% Wohnungsbau-Prämie. Guthabenzins 2½%
BADENIA BAUSPARKASSE KARLSRUHE 25 JAHRE
TELEFON 27318

BLB BADISCHE LANDESBIBLIOTHEK
Baden-Württemberg

KUNDENDIENST VW Trumpf VW TEL. 28822

Heneka Joh, OFeuerwehrm, Ritterstr. 46
— Ther, We, Winterstr. 29
— Wlh, Blechn u InstM, Baumeisterstr. 28

Heneka Willi, Blechner- u. Installateurmeister Baumeisterstr. 28 ⇔ 2 64 61

Henesch Jos, ElMont, Staudingerstr. 21
Heng Elisab, We, Bahnhofstr. 1
Hengherr Rolf, StbSchaffn, Sophienstr. 18
— Wlt, Ang, HeilbronnerStr. 29
Henglein Dr Dr hc Aug Frdr, HochschProf, HansThomaStr. 13 ⇔ 2 80 28
— Dr Martin, HochschProf, ReinholdFrankStr. 2 ⇔ 2 66 28
Hengsberger Dr Hrm, Bundesrichter, Erzbergerstr. 82 ⇔ 20037
Hengst Elsa, We, Feierabendweg 38
— Erich, KfzElektr, Haid&NeuStr. 2
— Herb, BbAmtm, Hirschstr. 35a
— Karl, Stadtamtmann iR, Hirschstr. 100 ⇔ 24261
— Lina, We, Gewann Unterfeld
— Th, RbSekr iR, Sophienstr. 155
Hengst-de Witt Lina, Rentn, Bachstr. 21
Hengstler Hch, Rentn, Spitalstr. 19
Henhappel Joh, BäckerM, Augartenstr. 36
— Joh, Kfm, ReinholdFrankStr. 57
Henhöfer Elisab, Rentnerin, Winterstr.
Henika Ant, Triebwagenf, NeueAnlageStr. 50
Henk Edm, techn BbOSekr, WolfartsweirerStr. 16
Henke Elisab, We, Lenzstr. 11
— Margot, Frau, Neubruchweg 3
Henkel Gottfr, Chem, Kanonierstr. 14
— Gust, DistriktsLtr, Beethovenstr. 7 ⇔ 26201
— Hedwig, We, Goethestr. 23
— Heinz, DiplBauing, Erzbergerstr. 88
— Herb, PolKom, HermannKöhlStr. 11 ⇔ 5 00 69
— Hrm, MaschSchloss, Litzenhardtstr. 67
— Herta, Frau, Werderstr. 49
— Kurt, PolHWachtM, ReinholdFrankStr. 57
— Luise, We, Uhlandstr. 12
— Maria, Frau, Kaiserallee 115
— Trudel, Frau, Albtalstr. 10
— Wlt, Weichenwärter, KarlHoffmannStr. 8
— Wilhelmine, We, Schillerstr. 58
Henkenhaf Anna, We, Westmarkstr. 46
— Aug, Arbeiter, Kelterstr. 1
— Emma, We, Zeppelinstr. 27
— Ernst, MaschSchloss, Pfalzstr. 15
— Erw, Rentn, Elfmorgenbruch 17
— Frieda, Frau, Zunftstr. 3
— Frdr, Bauing, Blattwiesenstr. 1 ⇔ 4 24 45
— Hch, BbBeamt, Alte KarlsruherStr. 4
— Helm, Arb, Westmarkstr. 66
— Irma, Frau, Ernststr. 70
— Karl, Arb, Lessingstr. 31 H
— Lina, Küchenhilfe, AuerStr. 15
— Magd, We, Pfalzstr. 15
— Maria, Rentn, Weinbrennerstr. 53
— Otto, KfzMechM, ErnstFriedrichStr. 3
— Reinh, kfmAng, Douglasstr. 30
— Wrn, Arb, Elfmorgenbruch 5
Henker Gerh, Kfm, Zehntstr. 6 ⇔ 4 21 37
— Max, Hauptm aD, Leopoldstr. 45
Henker-Luger J, Papier- u Schreibw, Pfinztalstr. 51 ⇔ 4 21 37
Henker-Luger J, Inh: Rudolf Miersch, Buchdruckerei, Zehntstr. 6 ⇔ 42576
Henkes Emilie, We, Gebhardstr. 31 ⇔ 3 02 46
— Emma, We, Goethestr. 17
— Sim, Arb, Karlstr. 75
Henle Maria, We, Leopoldstr. 49
Henn A F Inh Brogli-Henn, HdlsVertr, Hirschstr. 137 ⇔ 3 12 03
— Arn, Rentn, NeueAnlageStr. 7
— Emil, VerwOSekr, KleinerAnger 2
— Emma, We, ReinholdFrankStr. 15
— Erich, Gärtner, Roonstr. 2
— Frdr, AmtsOGeh aD, MarieAlexandraStr. 41
— Gertr, OSchullehrn i R, HansThomaStr. 15a ⇔ 2 23 79
— Günt, Autoblechner, Pfalzstr. 191
— Hans-Günther, Kfm, Schnetzlerstr. 5 ⇔ 32049
— Hans-Jürgen, Lehr, Hertzstr. 94
— Herb, Lehr, Heckerstr. 22
— Hrm, Hdlr, Albtalstr. 21
— Irma, Ang, Douglasstr. 10
— Johanna, Oberin, Moningerstr. 7-11
— Karl, Arb, Kapellenstr. 2/4
— Karol, JustAng, Haizingerstr. 7
— Karol, We, Rheinstr. 36a
— Luzie, We, Welfenstr. 14a
— Ldw, Ing iR, KarlWilhelmStr. 30
— Otto, Blechner, Leopoldstr. 33
— Paul, Bäckerei, Herderstr. 5 ⇔ 5 03 18
— Peter, Kürschner, Sedanstr. 14
— Phil, Kfm, Mathystr. 14-20
— Ria, We, Schützenstr. 79
— Sofie, We, Eisenlohrstr. 32
— Sus, We, Kieselweg 13
— Wlh, Autoverm, Gellertstr. 23 u 26 ⇔ 5 17 08
— Wlh, BezDir, Karolingerstr. 14
— Wlh, PSekr aD, Putlitzstr. 14
— Willib, Ang, Weinbrennerstr. 80
Henndl Gottfr, Schuhmacherwerkstatt, Scheffelstr. 16
Henne Ad, Landw, Neufeldstr. 9
— Aug, Landw, Saarlandstr. 59
— Frdr, KreisInsp iR, Heckerstr. 50
— Wrn, PFacharb, Saarlandstr. 59
— Wlh, PSchaffn, Mahlbergstr. 68
Hennecke Ida, We, Lenzstr. 1
— Th, Ang, Lenzstr. 1
— Wlt, Verleger, Lenzstr. 1
Hennefarth Ldw, Bäckerei u Kond, Luisenstr. 60 ⇔ 2 64 37
Hennefeld Hrm, Ing, Kornblumenstr. 2
Hennegriff Jos, Milch u MolkProd, Schillerstr. 15 ⇔ 2 86 71
— Karl, Mech, RastatterStr. 66
— Paul, StbWagenf, GottlSchreberWeg 3c
Henneka Ant Alfr, Bundesrichter, Seldeneckstr. 8
Hennel Käthe, We, Bannwaldallee 26
Hennemann Wlt, Bauing, Südendstr. 8a
Hennenlotter Alois, Rentn, Holderweg 3
— Jak, Rentn, HeilbronnerStr. 10

Hennenlotter Walter, Photographenmeister Moltkestr. 67 ⇔ 2 42 50

Hennes Hans, DiplIng, Rittnertstr 45
— Kath, Rentn, Bernhardstr. 11/13
Hennhöfer Anna, Frau, Blumenstr. 27
— Aug, HdlsVertr, Kanonierstr. 8 ⇔ 5 33 43
— Babette, Frau, Mathystr. 30
— Benedikt, OPSekr, DaxlanderStr. 44
Hennhöfer Brnh, Rentner, Yorckstr. 9 H
— Claus, Mechaniker, Kaiserallee 76
— Else, Frau, Häusserstr. 1a
— Franz, StbSchaffn, Charlottenplatz 5
— Frdr, FinAng, Lachnerstr. 18
— Heinz, PSchaffn, DaxlanderStr. 44
— Isid, Kfm, Rosenweg 65
— Jos, Autoschlosser, Pfalzstr. 133
— Kätch, Frau, Kaiserstr. 67
— Karl, Feinblechner, Augartenstr. 16
— Karl, OStInsp, Diakonissenstr. 12
— Karl, VermZeichn, Augartenstr. 36
— Liesel, Krankentransp RK, Moningerstr. 1 ⇔ 2 14 12
— Osk, Zahnarzt, Moningerstr. 1a ⇔ 22827
— Ther, We, Wilhelmstr. 7
Hennicke Wlh, Rentn, GrafEbersteinStr. 77
Hennig Erich, Holzbildhauer, Kelterstr. 36
— Frz, PBeamter aD, DurlacherAllee 46
— Fritz, Ing, Zeisigweg 3
— Georg, JustOInsp, Wichernstr. 16
— Gg, KfzHandw, Nelkenstr. 1
— Heinz, MaschSchlosser, LudwigMarumStr. 44
— Hildeg, Frau, Karolingerstr. 7
— Hildeg, Kontoristin, Welfenstr. 6
— Ida, We, Kaiserallee 147
— Liesb, We, Reichenbachstr. 25
— Max, DiplIng, Fabrikdir, AmSteinbruch 15
— Otto, Arb, Brunnenhausstr. 6
— Reinh, RichtM, KonstanzerStr. 5
— Siegfr, Jurist, HansThomaStr. 15
— Wlt, WerkM, RüppurrerStr. 98
Henninger Josefine We, Goethestr. 25
Henning Fritz, Schreiner, Kesslerstr. 3
— Gg, Geschf, Gellertstr. 5
— Günter, kfmAng, Dornwaldstr. 30
— Heinz, VermessZeichn, Adlerstr. 22
— Jos, MalerM, DurlacherStr. 1
— Jutta, kfmAng, Schnetzlerstr. 4
— Karol, Frau, Gerwigstr. 21
— Paul, Ang, Douglasstr. 3
— Wrn, Oberst, GrafRhenaStr. 20
— Wlh, HLehr, Dornwaldstr. 30
Henninger Alb, beratIng, Südendstr. 36
— Dr Alfr, kfmDir, Bunsenstr. 22 ⇔ 5 22 48
— Alfr, StbSchaffner, Goethestr. 54
— Anna, We, Körnerstr. 56
— Arth, Blechn u Install, Rheinstr. 36a ⇔ 5 13 56

Henninger Arth., AHK-Hartchrombetrieb Hansastr. 21c (Rheinhafen) ⇔ 51681

— Arth, Kfm, Boettgestr. 7 ⇔ 5 16 81
— Aug, Faktor, Neckarstr. 24
— Christine, We, Klauprechtstr. 20 H
Klauprechtstr. 20 H
— Ed, Beifahrer, Schwanenstr. 32
— Elfr, Frau, Bunsenstr. 22 ⇔ 52248
— Elisab, GeschInhn, Kaiserallee 145
— Emilie, We, Tulpenstr. 13
— Erwin, Schreiner, Marienstr. 27
— Eugen, Kraftf, Veilchenstr. 18
— Eugenie, We, Rosenweg 22
— Franziska, We, Gerwigstr. 56
— Frieda, Frau, Körnerstr. 52
— Frdr, Gärtn, Marienstr. 27
— Frdr, MaschSchloss, Geibelstr. 11
— Frdr, Rentn, Bachstr. 44

Wilhelm Müller General-Vertretungen
BÜRO-EINRICHTUNGEN Büromaschinen
Karlstraße 34 Fernruf 27080

BLB BADISCHE LANDESBIBLIOTHEK Baden-Württemberg

In allen Apotheken und Drogerien finden Sie die weltberühmten Heilmittel des Staatsbades Bad Ems
EMSER PASTILLEN u. echtes EMSER SALZ bei Husten und Heiserkeit
EMSER BALSAM bei Schnupfen u. Erkältungen

Henninger Gottl, Priv, Haid&NeuStr. 4
— Hch, MaschArb, Mahlbergstr. 65
— Hrm, OZollsekr, GrafEbersteinStr. 16
— Jak, Kranf, Luisenstr. 35
— Jak, ZimmerM, HeilbronnerStr. 23
— Karl, Buchh, WeingartenerStr. 74
— Karl, PFacharb, RüppurrerStr. 120
— Karl-Frdr, OPAmtm, Hirschstr. 63 ⇨ 2 15 30
— Klara, HLehrn aD, Rankestr. 10
— Lina, We, Hirschstr. 63
— Ldw, Hdlr, Schützenstr. 63a
— Marie, We, AutomBetr, Augustastr. 10 ⇨ 2 46 26
— Mich, PolBeamt aD, Feierabendweg 31
— Otto Fr, Ing, Fahrschule, Kaiserstr. 201 ⇨ 30505
— Paul, BehAng, LudwigWilhelmStr. 21
— Rich, kfmAng, Kaiserallee 141
— Rich, Lagerverw, Daimlerstr. 25
— W, Tabakwaren, Rheinstr. 5-7
— Wlh, Rentn, Nelkenstr. 29
— Wlh, VAng, FriedrichWolffStr. 74
— Willi, Kfm, Postweg 19a ⇨ 52470
— Wolfg, Fotograf, Falkenweg 41 ⇨ 3 15 31
Henningsen Hch, Vertr, ReinholdFrankStr. 51
— Joh, Ang, Viktoriastr. 2-4
Hennrich Frieda, We, Kriegsstr. 92
— Heinz, Werbefachm, Elfmorgenbruch 13
— Ludw, HausM, Bannwaldallee 90
— Wlt, Masseur, KarlDelisleStr. 11 ⇨ 5 21 38
Henny Erika, Kontor, EmilGöttStr. 11
Henow Gust, Rentn, Kriegsstr. 262
Henrich Alex, Arb, Mathystr. 23
— Emil, Rentn, Kreuzstr. 27
— Erna, Prüferin, Kriegsstr. 82
— Hch, Bahnarb, Ernststr. 93
— Hub, Helfer in Steuers, Hofäckerstr. 29
— Karl, TelBetrWart, Treitschkestr. 4
— Lilly, GeschMitinhn, Kaiserstr. 227 ⇨ 25260
— Lina, We, KärntnerStr. 21
— Otto, PAsst aD, Pfalzstr. 12
— Wlh, Sekr, KoblenzerStr. 7a ⇨ 3 24 57
Henrichsen Marg, We, Sophienstr. 164 ⇨ 5 36 56
Henrici Emmy, BiblOInspn, Rittnerstr. 51
Henricy Frdr, Kulturtechn, Augartenstr. 7

Henschel & Sohn GmbH., Kassel
Generalvertretung für Lastkraftwagen Artur Pfisterer
Beiertheimer Allee 15 ⇨ 2 56 00

Henschel & Sohn GmbH, KfzRep (Teilbetr), Killisfeldstr. 42 ⇨ 42416
Henschel Gg, Ing, Staudingerstr. 6
— Kurt, kfmAng, Kreuzelbergstr. 22
— Marg, Frau, Sophienstr. 120
— Otto, Schrein, Winterstr. 27 H
— Rosa, We, Kreuzelbergstr. 22
— Willy, Drucker, LudwigMarumStr. 1
Hensel Ad, Kfm, MarieAlexandraStr. 24
— Anton, Kfm, DanzigerStr. 9

Hensel Gebr.
Speisefettfabrik / Fettgroßhandel
Spezialfabrikat „Hensola"
MarieAlexandraStr. 24 ⇨ 3 17 85

— Hch, Kraftf, MannheimerStr. 72
— Heinz, MaschFormer, RintheimerStr. 78
Hensel Klara, Frau, MannheimerStr. 72
— Otto, Rentn, RintheimerStr. 78
Henseleit Frz, Maurer, Kornweg 19
— Wrn, StudRat, Kaiserallee 38
Henselmann Fritz, Glaser, Baumeisterstr. 22
— Wlh, BehAng, Haid&NeuStr. 68
Hensle Dr Egon, AsstArzt, Schützenstr. 37
— Karl, Zahnarzt, Schützenstr. 37 ⇨ 24133
Hensler Eug, Heizer, Vokkenaustr. 39
— Gust, Rentn, Klopstockstr. 6
Henssler Johs, Priv, GustavBinzStr. 29
Henter, Elisab, We, AugustBebelStr. 65
Hentschel Erh, Bildhauer, GeorgFriedrichStr. 34
— Hans, Bürodir iR, Dammerstockstr. 21
— Hans-Jürgen, DiplPhysiker, Bachstr. 31
— Hch, Fabrikdir, Wattstr. 2 ⇨ 51942
— Heinz, PolBeamter, Pfinzstr. 13
— Karl-Heinz, KfzHandw, Yorckstr. 25
— Max, Ang, Weinbrennerstr. 63
Hentschker Frdr, RbAmtm iR, Nokkstr. 15
— Karl Wlh, RbOAmtm aD, Brauerstr. 11
— Luise, Priv, Weinbrennerstr. 60
Hentz Helm, DiplIng, Archit, Gritznerstr. 4
Henze Wlh, Ing, Südendstr. 30
Henzel Gerh, DiplIng, Dornwaldstr. 4
— Walter, Glasierer, Erzbergerstr. 52
Henzka Ed, OHeiz, Essenweinstr. 23
Henzl Ph, Arb, Adlerstr. 22
Henzler Alfr, Schreiner, Neckarstr. 58a
— Anna, We, Körnerstr. 8
— Elisab, Frau, Holderweg 21
— Eug, WerkM, Marienstr. 83
— Dr Gottlob, BkDir, Moltkestr. 8 ⇨ 2 50 60
— Günter, Feinwerktechn, Wichernstr. 27
— Hilda, st g Masseuse, Blücherstr. 16
— Maria, We, Kaiserallee 52 ⇨ 5 32 52
Hepa-Baustoffe, GrafRhenaStr. 15 ⇨ 31692
Hepke Erw, Ang, HeilbronnerStr. 15
— Ida, pharm Präparate-Großhdlg, HeilbronnerStr. 15
Hepp Elsa, Frau, Gartenstr. 8a
— Karl, Stadtamtsrat iR, Gebhardstr. 13 ⇨ 3 02 36
— Reinhold, VerwAng, Gartenstr. 28b
— Siegfr, ElKfm, Erzbergerstr. 8
— Wlt, Techniker, Albtalstr. 10 ⇨ 3 02 36
Heppa Maria, Rentn, Hardtstr. 6
Heppekausen Ed., Vertr. d. Esslinger Sack- u. Planenfabrik, Siemensallee 43 ⇨ 52276 *
Heppenstiel Joh, Arb, Sandweg 23
— Elisab, Gastwirtschaft, Sandweg 23
Hepperle Else, Kontoristin, SpeyererStr. 4a
— Emil, Arb, Berckmüllerstr. 25
— Karl Frdr, Arb, GottesauerStr. 5
— Paul, VerwGerOInsp, Karlstr. 120
— Paula, Frau, Karlstr. 120

Hepperlin A.,
Generalvertreter der Minimax A.-G.
Klosestraße 36 ⇨ 31425

Heppes Ldw, Rentn, Gerwigstr. 10
— Dr Willy, BezVertr, GenAg d Wttbg FeuerversAG Stuttgart u AllgRentenanstalt, Erbprinzenstr. 31 ⇨ 2 43 42
Heppler Hdw, We, Griesbachstr. 2
Heppner Wlt, Kraftf, AugustBebelStr. 65
Hepting Günther, VKfm, BonnerStr. 15
— Hdw, We, Brauerstr. 5
Herb Adolf, Dekorat, HeilbronnerStr. 37
— Elisab, HLehrn, Neckarstr. 20
— Elisab, Jugendleiterin, Sophienstr. 33
— Frid, Rentn, Schlagfeldweg 6
— Hans, Eisendreh, Westmarkstr. 68
— Hans, HLehr, Neckarstr. 62
— Herb, BbKfm, Tannenweg 2
— Herm, Steinhauer, Zähringerstr. 56
— Hermine, Frau, Rappenstr. 2
— Jos, Schmied, Kieselweg 15
— Kurt, Schlosser, Wielandtstr. 12
— Osk, OPInsp iR, Neckarstr. 20
— Otto, Bahnarb, Pfalzstr. 151
— Otto, BlechnM, Griesbachstr. 4
— Rob, Kfm, Karlstr. 125
— Rud, OWachm, Adlerstr. 9 H
— Th, Arb, GrötzingerStr. 44
— Wlt, Blechn, Vinzentiusstr. 9

Herb Walter, Kunst- u. Bauschlosserei
Eisenkonstruktionen, BreiteStr. 75 ⇨ 3 19 95
(Wohn: Adlerstr. 3)

— Wrn, Kältemonteur, Killisfeldstr. 6
— Willi, Arb, Gerberstr. 11
Herbach Dorothea, We, Moltkestr. 87
Herbeck Aug, VertriebLtr, Blücherstr. 24
Herber Kath, We, Zietenstr. 44
Herberger Rosa, We, FriedrichWolffStr. 51
— Seb, Bundeswehrangeh, KonstanzerStr. 15
Herbert Camilla, We, Hardeckstr. 1 ⇨ 5 05 66
— Erich, Magazinverw aD, Schützenstr. 100
— Gust, VAng, Falkenweg 55
— Lothar, Reiseinsp, Klosterweg 27
— Kurt, Ing, Eisenlohrstr. 4
— Sofie, Rentn, Draisstr. 19
Herberz Max, DiplIng iR, Dürrbachstr. 40
Herbig Anna, We, AntonBrucknerStr. 6
— Erwin, Dreher, Amthausstr. 12
— Eugenie, We, Marienstr. 19
— Frdr, Zollsekr, Erzbergerstr. 48
— Hrm, Rentn, Glümerstr. 5
— Hertha, Frau, HeilbronnerStr. 21
— Jenny, We, KonradinKreutzerStr. 5
— Luise, We, Gerwigstr. 41
— Max, Former, Christofstr. 5
— Willi, PFacharb, AntonBrucknerStr. 6
Herbinger Aug, Kraftf, AugustDürrStr. 5
— Aug, OSchaffn aD, Rosenweg 25
— Beatrice, Schriftstellerin, Göhrenstr. 40
Herbold Alfr, Mühlenbauer, Hardtstr. 14
— Dr Aug, MinRat, Wolfweg 10 ⇨ 4 13 43
— Erich, BbSekr, Eisenlohrstr. 10a
— Frieda, Frau, Yorckstr. 13a
— Hans, FernmMont, Wichernstr. 18
— Hch, PAsst iR, Sternbergstr. 3
— Herb, Maler, Augartenstr. 41
— Hrm, StbSchaffn, Parkstr. 27
— Karl, Kraftf, Herderstr. 1
— Karl sen, KfzMech, Yorckstr. 13a
— Kurt, Schloss, Klauprechtstr. 35
— Ldw, OWagenM, StuttgarterStr. 15
— Phil, WagenM iR, Wolfsweg 10
Herbold Rolf, Mech.-Meister, Kanonierstr. 6, Mitinh. d. Fa. Albert Beierlein ⇨ 2 87 15

BAUBEDARF KARLSRUHE i. B.
Baubedarf
Karlsruhe
Karlstraße 108/112
Fernruf * 28523
Baumaterialien-Großhandel

BLB BADISCHE LANDESBIBLIOTHEK
Baden-Württemberg

DKW-Lieferwagen

DKW-LEEB
Karlsruhe, Amalienstr. 63/65
FERNRUF 26018

Herbolzheimer Hilde, Frau, Gerwigstr. 18
Herborn Else, We, Heimgartenweg 21
— Gerh, Kraftf, Siemensallee 45
Herbrand Elisa, Rentn, Kriegsstr. 127
Herbrich Rudi, HLehr, Parkstr. 32
Herbst Arth, Automech, HermannKöhlStr. 24
— Else, Frau, Kaiserallee 147
— Emil, Gartenbaubetr, Battstr. 50
— Erh, BbOSekr, Gartenstr. 64
— Erich, Rentn, Haid&NeuStr. 70
— Erika, We, Bismarckstr. 31
— Ernst Aug, Papier- u Schreibw, Winterstr. 20 ⇨ 32700
— Frieda, Rentn, RüppurrerStr. 70a
— Gg, Kellner, Kaiserallee 1
— Gertr, We, Leopoldstr. 17
— Kurt, Zimmermann, AugustBebelStr. 61
— Lina, We, Dürrbachstr. 16
— Luise, We, Steinstr. 3
— Maria, Frau, Rudolfstr. 17
— Wrn, PlatzM, Hardeckstr. 2
— Wlh, Lagerist, Sachsenstr. 5
Herbstreith Ernst, Fachlehr iR, Kriegsstr. 177
Herbstrieth Alb, Dreh, Brauerstr. 11
Herbstrith Hrm, Maurer, Amthausstr. 27
Herche Gertr, We, DürkheimerStr. 4
Herd Arthur, Portier, Zähringerstr. 13
— Karl, Monteur, LichtentalerStr. 68
Herd-Herrmann, Pfinztalstr. 76 ⇨ 41939
Herde Josefine, We, Douglasstr. 3
Herdeg Frz, PhysLaborant, Marienstr. 76
— Günther, Feinmech, Staudingerstr. 6
— Heinz, Mech, Yorckstr. 62
Herden Aug, Lehr iR, Südendstr. 14
— Karl, BrauM, Morgenstr. 11
Herderich Ludwina, We, DurmersheimerStr. 77

Herdersche Buchhandlung
Herrenstraße 34 ⇨ 23880

Herdin Hdw, We, SchöllbronnerStr. 26
Herdle Alb, Mech, Stephanienstr. 7
— Aug, Rentn, Schützenstr. 10
— Elisab, Frau, Philippstr. 24
— Frdr, Kraftf, Scheffelstr. 14
— Gertr, We, Werderstr. 34a
— Helm, Kraftf, Schwarzwaldstr. 17
— Käthe, We, Scherrstr. 20
— Karl, Plattenleger, AugustBebelStr. 53
— Luise, We, Scheffelstr. 4
Herdler Hans, VerwAng, Reichenbachstr. 23
Herdlitschka Maria, We, Schwarzwaldstr. 26
— Rud, Kraftf, Schwarzwaldstr. 26
Herdrich Kurt, Kfm, Albtalstr. 6
Herdt Emil, Rentn, Rankestr. 12
Herdzin Charlotte, We, Redtenbacherstr. 1a
Herfel Frz, Rentn, EmilGöttStr. 13
Herforth Hans, Ing, Ebertstr. 9a
Herfurth Kurt, kfmAng, Zirkel 33
— Rich, Schloss, Kriegsstr. 70

Hergard o. H. G.
Kinderkleidung und Jugendmoden
Kaiserstraße 58-60 ⇨ 25343

Herger Hans, ElektroM, Jollystr. 3
Herget Osk, Schneider, Weinbrennerstr. 76
Hergeth Adam, Blechn, Hebelstr. 19
Hergt Edm, DiplIng, IngBüro, Friedenstr. 21 ⇨ 21398
— Elisab, We, Sophienstr. 27-29
— Willy, KrimRat, Weltzienstr. 2 ⇨ 5 14 64
Herhoffer Hans, Schuhm, Viktoriastr. 21
— R, Pension, Viktoriastr. 21 ⇨ 2 15 83
Herholz Johanna, We, Ochsentorstr. 19
— Wlt, Heizer, Ochsentorstr. 24
Hering siehe auch Heering
— Alb, HdlsVertr, Waldhornstr. 53
— Karlheinz, technAng, Schnetzlerstr. 7
— Max, Küchenchef, Schuberstr. 3 ⇨ 5 04 31
— Otto, RegInsp iR, Rudolfstr. 9
— Otto, Schloss, Rheinstr. 99
Herkenrath Jos, kfmLtr, Mainstr. 29
Herkert Ad, Rentn, Leibnizstr. 2
— Alfr, kfmAng, Kochstr. 1 ⇨ 2 36 03
— Hrm, BehAng, Schützenstr. 40
— Jos, Schneid, Blumenstr. 19
— Luise, We, Hübschstr. 38
— Wlh, Vorarb, Glümerstr. 10
— Willi, Ing, Brahmsstr. 8
Herkommer Hrm, technZeichner, Edelsheimstr. 5
— Wlh, Arb, Linkenheimer Landstr. 11

Herlan & Co. Maschinenfabrik
Maschinen zur Tubenherstellung
Gerwigstr. 53-57 u. 71 ⇨ * 22977 Pk 1364

Herlan Anna, Frau, Westmarkstr. 30
— Anna, Kontoristin, Seydlitzstr. 20 ⇨ 5 37 52
— Arth, RevFörst aD, Herrenstr. 43
— Barbara, We, Amthausstr. 17 ⇨ 42217
— E, DBekleidung, Kaiserallee 25 ⇨ 30765
— Edm, BügelGesch, Luisenstr. 62
— Erich, HdlsVertr, Sachsenstr. 2 ⇨ 30765
— Erika, HLehrn, Leopoldstr. 8
— Ernestine, We, OttoSachsStr. 3
— Frieda, We, Feldblumenweg 9
— Frdr, DiplIng, GeschTeilh, Berckmüllerstr. 28 ⇨ 2 29 79
— Frdr, Hdlr, Zähringerstr. 88
— Gerh, Kraftf, Feierabendweg 25
— Gretl, Frau, Pappelallee 6
— Hch, Betriebsleiter, Karolinenstr. 3 H
— Hch, Gartenbaubetr, Nuitsstr. 16
— Hch, HausM, Zirkel 10
— Herb, Kioskbes, Erzbergerstr. 66
— Herb, Kraftf, DurlacherStr. 20

Herlan Karl, Maschinen- und Apparatebau Amthausstraße 17-19 ⇨ 42217

— Karl, Techn, GottesauerStr. 20
— Lina, POInspektorin, Klauprechtstr. 1
— Luise, Verlagsangest, Kriegsstr. 131
— Luise, We, Herweghstr. 13
— Luise, We, Teilhn, Gerwigstr. 53 ⇨ 22978
— Luise, We, Welfenstr. 9
Herlan Magd, We, AugustSchwallStr. 6
— Marg, We, Erzbergerstr. 2b
— Maria, We, Hirschstr. 32
— Martha, Frau, Werderstr. 35
— Martha, GemHelf, Leopoldstr. 8
— Martha, We, Weberstr. 14
— Pauline, We, Augartenstr. 72
— Rud, HLehr iR, Kastellstr. 3 ⇨ 4 25 90
— Wlt, Arb, Gerwigstr. 27
— Waltraude, Frau, MannheimerStr. 45
— Wlh, Bundesanwalt, Vorholzstr. 10 ⇨ 2 75 35
— Wlh, PSekr, KarlDelisleStr. 14
Herlan-Wohnbau GmbH, Gerwigstr. 53 ⇨ * 22977
Herle Marie Luise, We, Herderstr. 1 ⇨ 5 13 57
Herlemann Elisabeth, We, Karolinenstr. 3
— Frz, Lokf aD, Inselstr. 6
— Hans, Schlosser, Luisenstr. 15
Herling Luise, We, Haid&NeuStr. 6
— Paul, Buchh, Sophienstr. 50
Herlitz Barbara, We, KarlWilhelmStr. 13
Herm Ad, Masch, Renckstr. 9
— Gerh, Zahnarzt, Rechts der Alb 25 ⇨ 3 24 46 (Wohn: Wutachstr. 15)
— Herb, RegInsp, Humboldtstr. 16
— Hrm, SparkOInsp, Klauprechtstr. 8
— Joh, Arb, Pfinztalstr. 73
— Käthe, Ang, AugustBebelStr. 63
— Karl, ArchitBüro, ScheibenhardterWeg 20 ⇨ 30783
— Lina, We, Herweghstr. 22
— Mathilde, We, Diakonissenstr. 14
— Oskar, MaschFormer, Kapellenstr. 42
— Otto sen, BbOSekr, FriedrichWolffStr. 22
— Otto, Hochbautechn, Wutachstr. 19
— Otto, Kurz-, Weiß-, Wollw, Ostendorfplatz 3
— Otto jun, Musiker, FriedrichWolffStr. 22
— Ther, We, Striederstr. 12
Hermanek Ant, RegInsp, Winterstr. 32

Zigarren-Hermann
Tabakfabrikate - Toto-Annahmestelle
Yorckstraße 27 ⇨ 52784
• C. Bardusch Annahmestelle •

Hermann siehe auch Herrmann
— Dr Alfr, Bahnarzt, Bahnhofplatz 1
— Anna v, We, Weinbrennerstr. 76
— Ant, kfmAng, Steubenstr. 16
— Edeltr, BkAng, Erzbergerstr. 23a
— Elis, Frau, Werderstr. 58
— Elise, Frau, RastatterStr. 114

Hermann Emma, Herrenstr. 38 ⇨ 27208 Damen- u. Herrenfriseursalon, Fußpflege

— Ernst, Drechslerei, Karlstr. 25 ⇨ 23483
— Frida, We, Rappenwörtstr. 3
— Frieda, We, Baumeisterstr. 32
— Frdr, Gürtler, NeureuterStr. 29
— Frdr, Orgelbauinsp, Hirschstr. 15
— Gg, Ing, Hertzstr. 112
— Gg, Parkettleger, Albuferstr. 22
— Gerlinde, technZeichnerin, Cäciliastr. 40
— Hans, ElInstallM, Weinbrennerstr. 65
— Hans, OStSekr, CarlWeysserStr. 14
— Herb, Arb, Wachhausstr. 12c
— Hildegard, Kosmetikn, Herrenstr. 38
— Jak, MaurerM, Anebosweg 21

MATHÄUS VOGEL
HIRSCHSTRASSE 44
Ruf: Sammel-Nr. 22411

AUTOVERMIETUNG mit Fahrer
Stadt-, Fern-, Hochzeit- u. Beerdigungsfahrten
mit 180er bis 300er Mercedes

BLB BADISCHE LANDESBIBLIOTHEK
Baden-Württemberg


Gebr. Kolb *Laden-Einrichtungen* Gegr. 1872
Bachstr. 43 *Innenausbau* Fernruf 52221/22

Hermann Jos, Arb, Hebelstr. 19
— Jos, MaschStricker, Resedenweg 26
— Josef, VermTechn, Kriegsstr. 16
— Josef, ZollSekr, Sophienstr. 174
— Käthe, Rentn, Zeppelinstr. 72
— Karl, HdlsVertr, Silcherstr. 28 ⇔ 50644
— Karl, PolBeamt, Geranienstr. 4
— Konr, Ing, Yorckstr. 64
— Ldw, ZigHaus, Yorckstr. 27 ⇔ 5 27 84
— Luise, Frau, Wäscheannahmestelle, Yorckstr. 27 ⇔ 5 27 84
— Luise, We, Lederstr. 1
— Marg, GeschInhn, Herrenstr. 38
— Maria, OLehrerin, Amalienstr. 27
— Marie, GesundhPflegn, Hirschstr. 115
— Martin, Hilfsarb, Schützenstr. 51
— Max, Schrein, Marktstr. 10
— Osk, StbSchaffn, RastatterStr. 114
— Otto, MechM, SüdlUferstr. 5
— Otto, PBetrWart, Hirschstr. 131
— Otto, Straßenw aD, Nelkenstr. 9
— Rich, FernmBauhandw, WeingartenerStr. 9
— Rosa, Frau, Forststr. 13
— Rosa, We, Hirschstr. 115
— Wlh, Beamter, Augartenstr. 66
— Wlh, PInsp aD, GottesauerStr. 74
Hermanni Cornelius, Laborant, Jollystr. 29-31
Hermanns Hch, Kraftf, AugustBebelStr. 67
Hermannsdörfer Hilde, WohlfPflegn, Heimgartenweg 18
Hermanutz Ant, Rentn, GrazerStr. 4
Hermanuz Marg, BkBeamtin, Sophienstr. 117a
Hermeneit Wlt, KürschnerM, Luisenstr. 22
Hermentz Günt, Graphiker, Weinbrennerstr. 77
Hermer Anna, We, Wilhelmstr. 52
Hermes Anna, We, Fechtstr 2
— Hildeg, Frau, Putlitzstr. 4
Hermsdorf Martha, Frau, Neubruchweg 4a
— Wlt, D.D.S., Zahnarzt Herrenstr. 50a ⇔ 2 81 76
Hermstein Rob, WerkM, KarlSchurzStr. 41
Hernichel Erh, FernmWerkf, Albtalstr. 81
Herold Ad, Beamter aD, Gerwigstr. 1a
— Anna, We, Kaiserallee 23
— Elisab, We, Weinbrennerstr. 81
— Elsa, HdlsOLehrn, Erzbergerstr. 2a
— Emma, Sozialbeamtin iR, Jollystr. 25 Jollystr. 25
— Erna, Frau, Hirschstr. 164
— Ernst, Betriebsprüfer, Erzbergerstr. 34
— Erwin, BbOInsp, Kantstr. 12
— Frdr, Friseur, Markgrafenstr. 9/11
— Fritz, MaschEinsteller, AugustBebelStr. 61
— Fritz, Rentn, Degenfeldstr. 2
— Helm, Bundeswehrangeh, Pfinzstr. 4
— Helm, Kfm, Weinbrennerstr. 81
— Herb, PolBeamt, Tannhäuserstr. 2
— Joh, Arb, Klosestr. 36
— Joh, HausM, Lessingstr. 29
— Karl, Arb, Weinbrennerstr. 73
— Karl, Stadtstenograph, Weinbrennerstr. 56 ⇔ 51719
— Kurt, TelWerkf, LudwigWilhelmStr.15
— Lina, Hauptlehrerin iR, Jollystr. 25
— Lina, OPSekrn aD, Degenfeldstr. 2
— Lina, Rentn, HeilbronnerStr. 19
Herold Otto, Justierer, Blattwiesenstr. 7
— Pet, Prof iR, Jollystr. 65
— Rob, DiplIng, Erzbergerstr. 2a
— Wolfg, BkAng, Erzbergerstr. 62
Herp Elise, We, Lamprechtstr .6
— Genov, We, Göhrenstr. 16
Herpel Elise, Frau, Winterstr. 10
— Fritz, WerkM, Gerwigstr. 19
— Heinz, Monteur, Wattkopfstr. 71
— Ldw, OLokf, Scheffelstr. 60
— Luise, Frau, Waldring 45
— Ph, RbOInsp iR, Nebeniusstr. 29
Herpig Irmgard, Sekr, Sophienstr. 164
Herr Ad, ElMont, Bismarckstr. 25
— Alb, HdlsVertr, Weinbrennerstr. 64
— Alfons, Geschäftsf, Bahnhofplatz 10 ⇔ 3 24 63
— Alfons Otto Wilh, Entwicklungs-Laboratorium, Goethestr. 17 ⇔ 32463
— Alfr, DiplIng, PRat, ReinholdFrankStr. 53 ⇔ 2 43 39
— Dieter, DiplIng, Rheinstr. 45
— Doroth, We, Marienstr. 89 H
— Fdm, Arb, Dohlenweg 6
— Elise, We, Reichardtstr. 1
— Fmil, Lebensm, Milch u MolkProd, Weinbrennerstr. 64 ⇔ 5 11 46
— Emil, StbSchaffn, Roonstr. 17
— Emilie, Frau, Klosterweg 20
— Ernst, Lagerarb, Engesserstr. 10
— Frdr, kfmAng, Sternbergstr. 16
— Frdr, KorbwGesch, Hardeckstr. 9 ⇔ 5 22 10
— Fritz, BehAng, Haid&NeuStr. 131
— Gerh, KfzHandw, Dohlenweg 16
— Hans, Automech, Sophienstr. 109
— Hch, StRat aD, Helfer in Steuersachen, LudwigMarumStr. 38
— Heinz, Maurer, Hohlohstr. 34
— Hrm, Rentn, GottesauerStr. 11
— Hermine, Frau, Klosterweg 20
— Jos, Sachbearb, Weltzienstr. 15
— Leop jun, kfmAng, Gutschstr. 1
— Leop, OStSekr aD, Gutschstr. 1 ⇔ 32840
— Luise, PFacharb, Dohlenweg 16
— Maria, We, Belchenstr. 11
— Marie, We, Sophienstr. 42
— Pauline, We, Sophienstr. 25-31
— Rud, Arb, Hohlohstr. 34
— Th, Inh: Wolfg Nägele, TabakwGesch, Adlerstr. 27 ⇔ 2 63 95
— Wlt, Prokurist, Blücherstr. 34 ⇔ 5 10 43
— Wrn, Schlosser, Lessingstr. 1a
— Wlh, Arb, Sophienstr. 136
— Wlh, Pensionär, Saarlandstr. 88
— Willib, kfmAng, Yburgweg 9
Herre Math, We, Marienstr. 41
Herrel Helm, Schlosser, Volzstr. 1
— Mina, Frau, Hübschstr. 14
— Theresia, We, Zähringerstr. 1

Herrel Willy
Autovermietung und Leichentransporte
Durlacher Allee 22 u. Karlsruher Str. 63 ⇔ 22897

Herrenschneider-Innung Bez Khe, GeschStelle: Kaiserstr. 142 ⇔ ben 2 00 88
Herrenweger Lina, We, Kaiserstr. 32
Herrigel Dr Rud, Rechtsanw, BeiertheimerAllee 1 ⇔ 22789 (Wohn: Welfenstr. 1 ⇔ 32322)
— Trudel, technAsstn, Sophienstr. 184b
Herrle Gg, Amtsgeh aD, DaxlanderStr.157
Herrling Christ, Bauuntern, Hirtenweg 18
Herrmann & Koch, Haus- u Küchenger, Pfinztalstr. 76 ⇔ 4 19 39
Herrmann siehe auch Hermann
— Ad, Arb, Ostmarkstr. 74
— Ad, BbAmtm, Hohenzollernstr. 17
— Ad sen, RbInsp aD, Rheinbrückenstr.10
— Ad, Rentn, Luisenstr. 34
— Ad, Schreiner, Roonstr. 11
— Ad jun, technBbSekr, Rheinbrückenstr. 10
— Alb, Buchh, Yorckstr. 20
— Alb, Foto-Atelier, DurlacherAllee 38 ⇔ 2 14 48
— Alb, Rechtsanw, Kriegsstr. 47a ⇔ 2 78 94
— Alfr, Insp, Geranienstr. 11
— Alfr, JustOInsp, AugustBebelStr. 59
— Alfr, MaschIng, Weinbrennerstr. 28
— Alfr, OLehr, Nokkstr. 20
— Amalie, We, Hauckstr. 1
— Andreas, RegInsp, Erzbergerstr. 88
— Anna, Frau, Resedenweg 58
— Anna, We, Bleichstr. 8
— Anna, We, Buntestr. 12
— Anna, We, GeorgFriedrichStr. 23
— Ant, kfmAng, Klauprechtstr. 47
— Arnold, Rentn, Blütenweg 19
— Arth, KrimOSekr iR, DurlacherAllee 32
— Aug, Gärtn, Kriegsstr. 5 d
— Aug, Helf i Steuersachen, DurlacherStr. 14 ⇔ 2 44 06
— Aug jun, ModSchlossM, Ostmarkstr. 43
— Aug, Nachtwächter, Ostmarkstr. 74
— Aug, Rentn, Gartenstr. 49
— Aug sen, Rentn, Ostmarkstr. 43
— Aug, StbSchaffn, Killisfeldstr. 16
— Brnh, Rentn, Gewann Mittlere Reut
— Berta, We, Rudolfstr. 4
— Berta, We, Vorholzstr. 41
— Carl, Dir iR, EmilGöttStr. 10
— Carl, VerwAng aD, Bahnhofstr. 24
— Charl, Frau, Sternbergstr. 17
— Charl, OStudRätin, Weinbrennerstr. 11
— Chr, Arb, Pfinztalstr. 76
— Chr, RbSekr iR, Luisenstr. 11
— Cläre, Frau, BadenerStr. 61
— Clem, Ang, Schillerstr. 51
— Eberh, Bauing, EmilGöttStr. 10
— Eduard, Zollsekr, Wichernstr. 17
— Elfr, Frau, Marienstr. 17
— Elfr, Wein- u Bierstube „Schwalbennest", DurlacherStr. 14 ⇔ 24406
— Elisab, Frau, Haid&NeuStr. 9
— Elisab, RegOSekrn, NeuerZirkel 4
— Elisab, Vertrn, Douglasstr. 32
— Elisab, We, Gerwigstr. 27
— Elyseka, Sekrn, Herrenstr. 39
— Emil, OPSekr aD, Lützowstr. 7
— Emma, Frau, Ostendstr. 5
— Emma, We, Geibelstr. 1a
— Erich, Bauarb, Seboldstr. 13
— Erich, Keramiker, Jollystr. 10
— Erich, Lehrer, BreiteStr. 123
— Erna, KonzSängn, Nokkstr. 20 ⇔ 2 42 85
— Ernst, Bezieherwerber, GeorgFriedrichStr. 16
— Ernst, StWagf, Kronenstr. 25
— Ernst, technInsp, Neubrunnenstr. 4
— Erwin, Arb, GrötzingerStr. 52a-d
— Erw, Beamter, Kanonierstr. 12
— Erw, Kfm, Erbprinzenstr. 33

Wilhelm Müller General-Vertretungen
BÜRO-EINRICHTUNGEN **Büromaschinen**
Karlstraße 34 Fernruf 27080

BLB BADISCHE LANDESBIBLIOTHEK
Baden-Württemberg

MONINGER BIER
anerkannt hervorragend

Herrmann Erw, städtArb, Spitalstr. 4
— Erw, Zugschaffn, Dornwaldstr. 36
— Eugen, BlechnM, KarlWilhelmStr. 12
— Eug, GeschTeilh, Seydlitzstr. 17 ☎ 5 24 74
— Euphros, We, Wilhelmstr. 49
— Frz, BezKaminfegM, Klauprechtstr. 54 ☎ 2 65 07
— Frieda, Frau, Ostmarkstr. 74
— Frdr, Dachd, Wattkopfstr. 13
— Frdr, LebensmGesch, UntereStr. 13 ☎ 5 32 18
— Frdr, ORottM, Rankestr 9
— Frdr, Rentn, Hardtstr. 30
— Frdr, Schmied, Saarlandstr. 56
— Fritz, Grabdenkmäler u Steinmetzbetr, GrötzingerStr. 61a (Wohn: WeingartenerStr. 29) ☎ 42383
— Fritz, WerkM, Huttenstr. 14
— Fritz, Zementeur, Gluckstr. 1
— Gg, techn Zeichner, Wiesenblumenweg 7
— Gerh, DiplKfm, Karlstr. 58
— Gerh, kfmAng, Rheinstr. 43a
— Gertr, Frau, Körnerstr. 32
— Gertr, Musiklehr, Kaiserstr. 201 ☎ 25594
— Günter, Kraftf, Kaiserallee 51
— Gust, MalerM, Parkstr. 34
— Gust, Mechan, Ostmarkstr. 27
— Gust, Rentn, Herweghstr. 1
— Gust sen, Rentn, Kapellenstr. 70
— Gust jun, Schlosser, Kapellenstr. 70
— Gust, Zollinsp. iR, ReinhFrankStr. 65a
— Hans, ElMont, Kapellenstr. 26
— Hans, Kaffeeröster, Eichenweg 6
— Hans, KfzMech, Bahnhofplatz 10
— Hans, Obstbautechn, Kaiserallee 49
— Hans, Prof, Schwarzwaldstr. 19
— Hans-Karl, RbOInsp, Schauinslandstr. 19
— Harald, städtAng, Kanonierstr. 16
— Hch, SchreinerM, Weltzienstr. 2 ☎ 50705
— Heinz, Kraftf, Kantstr. 1a
— Herb, Bilanzbuchh, Erzbergerstr. 32
— Herb, Plattenleger, Bienleinstorstr. 30
— Hrm, HausM, Werderstr. 9
— Hilda, We, Kaiserstr. 71
— Hugo, BbOSekr, Kriegsstr. 20
— Ilse, Frau, Marienstr. 76
— Jak, Lokf, Hildebrandstr. 30
— Jos, BehAng, GeorgFriedrichStr. 13
— Jos, Pensionär, Berckmüllerstr. 26
— Jos, Priv, Bachstr. 60
— Jos, Schmied, Scherrstr. 20 H
— Jos, VerwAng, Südendstr. 33
— Jul, OLokf, Häusserstr. 5
— Jul, Tapez, Gartenstr. 62
— Karl, Ang, Friedenstr. 2
— Karl, BkAng, Kreuzstr. 35
— Karl, BbOInsp, Weinbrennerstr. 55
— Karl, ElMont, Weinbrennerstr. 61
— Karl, Grabmale u Steinmetzbetr, AmFriedhof 2
— Karl, HausM, Kaiserstr. 144
— Karl, IngBüro, Heckenweg 49 ☎ ben 3 17 15
— Karl, JustAng, Damaschkestr. 16
— Karl, kfmAng, Augartenstr. 91
— Karl, Kfm, Welfenstr. 19 ☎ 3 07 53
— Dr Karl, Prof, Riefstahlstr. 12
— Dr Karl, Prof, Roggenbachstr. 20 ☎ 2 83 54
— Karl, Rentn, KärntnerStr. 18b
— Karl Aug, Pens, Spitalstr. 4

Herrmann Karol, We, GeorgFriedrichStr. 16
— Karol, We, Sommerstr. 6
— Karol, We, Sophienstr. 166
— Klara, We, Gervinusstr. 10
— Kreszentia, Frau, Brunnenstr. 7
— Dr Kurt, BezDir, Rittnertstr. 10 ☎ 4 15 23
— Kurt, Kfm, Erzbergerstr. 2c ☎ 24489
— Kurt, Mech, Wasgaustr. 9
— Kurt, RundfMech, Hauptbahnstr. 2b
— Kurt, StInsp, Krokusweg 12
— Lina, Diakonisse, Dammerstockstr. 23
— Lina, Frau, GeorgFriedrichStr. 13
— Lina, Frau, Klosterweg 20
— Lina, We, GottesauerStr. 21
— Lina, We, Röntgenstr. 2a
— Lotte, Frau, BeiertheimerAllee 34 ☎ 2 36 12
— Ldw, Dreher, Saarlandstr. 8
— Ldw, ElInstall, Staudingerstr. 8
— Luise, Frau, Augartenstr. 93
— Magd, Frau, Pfinztalstr. 37
— Magd, Rentn, Baumeisterstr. 12
— Magd, We, Belfortstr. 15
— Maria, We, Eckenerstr. 3
— Maria, We, Hertzstr. 78
— Martha, Rentnerin, Gellertstr. 36
— Max, JustOWachtM, Kaiserstr. 184
— Osk, RevDreh, Elfmorgenbruch 5
— Otto, KfzElM, Neckarstr. 23
— Otto, KrimOSekr, Sophienstr. 198
— Otto, Pensionär, SteiermärkerStr. 3
— Otto, Rentner, Waldhornstr. 62
— Otto, Schloss, DurlacherAllee 14
— Paul, Blechnerei u Install, Pfinztalstr. 76a ☎ 4 20 97
— Paul, Lokf, Staufenbergweg 15
— Paula, Frau, MarieAlexandraStr. 42
— Pauline, We, Werderstr. 51
— Paulina, We, Häusserstr. 2
— Ph, Gemälderest u Kunstmaler, Bunsenstr. 16 ☎ 5 05 15

Richard Herrmann
Schreib- und Büromaschinen
Spezial-Reparaturwerkstatt für Büromaschinen
Gartenstraße 8a ☎ 27378
Wohnung: Frauenalber Str. 43

— Rob, VKfm, Albtalstr. 4
— Rochus, JustAng, Kronprinzenstr. 1
— Rolf, Mechan, Rankestr. 9
— Rosa, OPSekrn, Boeckhstr. 29
— Rudi, Ing, Reichenbachstr. 27
— Rudi, Lagerhalter, Marktstr. 6
— Siegfr, Arb, Ernststr. 90
— Dr Siegfr, StudAss, Belfortstr. 15
— Sophie, Frau, Sophienstr. 138
— Sophie, We, RüppurrerStr. 45
— Thekla, We, Blücherstr. 22
— Veron, We, Rudolfstr. 27

W. Herrmann
Assekuranz
„BASLER" - „COLONIA"
Versicherungen aller Art
Röntgenstraße 2a ☎ * 26225
Fernschreiber: 0782744

— Wald, Kfm, Pfinztalstr. 76
— Wlt, Ang, Rheinstr. 60
— Wlt, Betriebsberater, Augartenstr. 70

Herrmann Wlt, HdlsVertr, Karlsburgstr. 13
— Wlt, Mech, Nebeniusstr. 37
— Wlt, PFacharb, BadenerStr. 44
— Wrn, Schreiner, Gudrunstr. 4
— Wlh, Buchdr, Bussardweg 17
— Dr Wlh, DiplKfm, Kriegsstr. 39
— Wlh, Maler- u TapezGesch, UntereStr. 13
— Wlh, PInsp, Damaschkestr. 21
— Wlh, RbBetrWart aD, Belchenstr. 7
— Wlh, städtArb, Kaiserstr. 5

WILHELM **Herrmann**
Stoffe - Gardinen - Herrenkleidung
Kaiserstraße 140, bei der Hauptpost ☎ 25115

— Wilhelmine, We, Hirschstr. 61 ☎ 28335
— Wilhelmine, We, Wickenweg 23
— Willi, Fahrschule, Boeckhstr. 22 ☎ 28789
— Willi, vorm A Pleisteiner, Fleischereibedarf, Wilhelmstr. 28
— Willy, BkBvm, Kaiserstr. 201 ☎ 2 55 94
— Willy, Stadtbaurat, Hirschstr. 59
— Wolfg, Schreiner, TirolerStr. 28
Herrmanns Carl, HdlsVertr, Klauprechtstr. 43
Hermanutz Mich, Rentner, Lindenallee 36
Herrnbrodt Alfr, Wohlfahrtspfarrer, Kriegsstr. 124 ☎ 28219
Herrwerth Hans, Mont, Werderstr. 15
Herschleb Paul, Rent, Eisenlohrstr. 23
Herse Irmgard, Frau, Schillerstr. 23
Herte Anton, Kfm, Bunsenstr. 5 ☎ 50458
Hertel Alb, Glas- u Gebäudereiniger, Baumeisterstr. 34 (Betr: Rudolfstr. 27 ☎ 2 25 98)
— Alfr, Büchsenm, Gärtnerstr. 47
— Alfr, graphTechn, Südendstr. 38
— Anna, We, Buschwiesenweg 8a
— Anneliese, StudRefern, Schwarzwaldstr. 24
— Art, Mech, BaslerTorStr. 69
— Erich, Händler, Zähringerstr. 62
— Erika, We, AugustBebelStr. 46
— Frz, Kammermusiker, Südendstr. 27
— Gertr, We, Haldenwangstr. 10
— Hugo, Autoschloss, Zähringerstr. 28
— Hugo, StbWagf, Lohfeldstr. 14
— Irene, We, Hirschstr. 127
— Dr Karl, Bundesrichter iR, Schwarzwaldstr. 24
— Karl, Glasrein, DurlacherStr. 46
— Karl, Rentn, Zähringerstr. 28
— Ldw, Dreher, Bergstr. 17
— Maria, Frau, DurlacherStr. 49 H
— Maria, We, Sophienstr. 160
— Osk, Vertr, Leopoldstr. 1a
— Rolf, HeizMont, Luisenstr. 73 a
— Wlt, BuchdrM, Staudingerstr. 6
— Wrn, Drogist, AuerStr. 21
— Wlh, BbInsp, Sophienstr. 160
— Wlh, DiplIng, Zähringerstr. 22
— Wlh, Rentn, DurlacherStr. 20
— Willi, städtArb, GottesauerStr. 33
Hertenstein Charl, Frau, Geibelstr. 1
— Fritz, WerkM, Hammweg 31

Gegr. 1891
Textilhaus
Joh. Hertenstein
Inhaber: Rudolf Kutterer
Herrenstraße 25 ☎ 23135

BAUGELD zu 4½% und hohe Steuerersparnis oder jährl. 25 bis 35% Wohnungsbau-Prämie. Guthabenzins 2½%
BADENIA BAUSPARKASSE KARLSRUHE 25 JAHRE
TELEFON 27318

BLB BADISCHE LANDESBIBLIOTHEK
Baden-Württemberg

Karlsruher Eisen- und Stahlhandel G.m.b.H.
Stab- u. Formeisen - Universaleisen - Spezialprofile - Qualitätsstabstahl - Blankmaterial - Schmiedematerial Qualitätsfeinbleche - verzinkte Bleche - Mittel- und Grobbleche, sowie Stahlbleche in sämtlichen Güten, Formaten und Stärken - Gas- und Geländerrohre - rohe schwarze Schrauben - Unterlegscheiben und Federringe
KARLSRUHE Fautenbruchstraße 49/51 Ruf Sammel-Nr. 3 14 87
Fernschreiber: Nr.: 0782 763 esta karlsruhe

Hertenstein Karl, RegSekr iR, GustavBinzStr. 22
— Rud, Beamter, Luisenstr. 73
— Wlt, Autohaus, Kaiserallee 58 ⇨ 5 11 30/31
— Wlt sen, Autokfm, Beethovenstr. 11
— Wlt jun, kfmAng, Weberstr. 3 ⇨ 51130
— Wlh, Pfarrer, Bunsenstr. 14

Herter Ernst, Lagerist, DurlacherAllee 58a
— Karl, VerwOInsp, Volzstr. 9
— Rud, FrisGesch, Kriegsstr. 260 ⇨ 5 36 31
— Wlh, Rentn, Sophienstr. 10

Herterich Maria, We, AugustSchwallStr. 9
— Max, OZollinsp, Freydorfstr. 8

Herth Frz, BbAmtm, Bahnhofstr. 48
— Jos, Zugf aD, Bahnhoftsr. 48
— Regine, Frau, Goldlackweg 2

Hertl Otto, AbtLtr, Lachnerstr. 13

Hertle Alfr, BäckM, RintheimerStr. 9
— Alfr, Hotel z Badischen Hof, MarieAlexandraStr. 3 ⇨ 3 16 53
— Chr, OLehr, Holderweg 31

Hertlein Rich, PolBeamt, Pfinzstr. 17

Hertling Wilfr, DiplVolksw, Adlerstr. 18a

Hertrampf Willi, BetrAbrechn, Hirschstr. 156

Hertrich Aug, Rentn, Vorderstr. 51
— Emmy, We, Weinbrennerstr. 60
— Rolf, Handelsvertr, Kriegsstr. 162

Hertweck A, Gastw Rosenhof, LinkenheimerLandstr. ⇨ 2 60 55
— Berta, We, Langenackerstr. 25
— Karl, Rentn, Sophienstr. 43
— Karl, technBbInsp, Weiherfeldstr. 25
— **Leop, Schrein, Lortzingstr. 9**
— Luise, PAsstn aD, Waldstr. 66
— Luise, We, AugustDürrStr. 6
— Otto, Arb, AugustDürrStr. 5
— Otto, Buchh, Marienstr. 19
— Otto, Landw, Litzenhardtstr. 61
— Rich, BbInsp, Lachnerstr. 28
— Wlh, Rentn, LudwigWilhelmStr. 10

Hertwig Emmi, We, Resedenweg 18
— Luise, We, BeiertheimerAllee 9
— Wlt, kfmAng, Dammerstockstr. 19
— Wlh, Wagenpfleger, DurlacherStr. 12

Herty Wrn, kfmAng, Dammerstockstr. 19

Hertz Erna, Masseuse, Diakonissenstr. 10

Hertzsch Hugo, kfmAng, LudwigMarumStr. 41

Hertzwig Erhardt, FriseurM, Blumentorstr. 10

Herud Hilde, Frau, Weiherstr. 8a

Herweck Adam, BuchbM, Sophienstr. 146 (Wohn: Bürgerstr. 17) ⇨ 2 50 58

Herwig Alfred, ElektroM, HeilbronnerStr. 24
— Gerh, HdlsVertr, Moltkestr. 151 ⇨ 5 28 15
— Maria, Frau, Kreuzstr. 16
— Maria, Frau, Philippstr. 15

Herz Alb, Mech, LudwigMarumStr. 43
— Andr, StadtAmtm, Ortenaustr. 5
— Erw, KrimBeamt, Kapellenstr. 56a
— Fritz, KapellM, Gebhardstr. 6 ⇨ ben 3 08 27
— Gerh, MaschStrickerei, Nikolausstr. 8 ⇨ 3 07 70
— Helm, Uhrm, Ortenaustr. 5
— Jak, RegOInsp, Belchenstr. 1
— Jean, Pens, Mathystr. 14-20
— Karl, Fräs, Kärcherstr. 2

Herz Karl, OZollinsp, Erzbergerstr. 44 ⇨ ✶ 2 01 41
— Ldw, Pens, Kaiserallee 54
— Marianne, Photographin, ReinholdFrankStr. 59
— Mina, Priv, Geibelstr. 4
— Ph, Schloss, Brauerstr. 1
— Rud, Rentner, RüppurrerStr. 8
— Thea, Frau, Zeppelinstr. 27
— Wlt, Rentner, RüppurrerStr. 49
— Wlh, DachdeckerM, Scheffelstr. 33 ⇨ 2 61 48
— Wlh u Heinz Lübeck, DachdGesch, Scheffelstr. 33 ⇨ 26148

Herz-Jesu-Kirche, Grenadierstr. 17

Herz-Jesu-Stift, Oberin, Schwester Alphea, Peter u PaulPlatz 5 ⇨ 5 35 59

Herzel Dora, We, Kaiserstr. 23 H
— Hch, Rangieraufs, WolfartsweiererStr. 20
— Heinz, MaschIng, DanzigerStr. 18
— Herb, Mont, RastatterStr. 17
— Horst, Schlosser, Scheffelstr. 55
— Karl, SchlossM, KonstanzerStr. 11
— Wlt, BbAsst, AlteKarlsruherStr. 5
— Willi, Buchh, Yorckstr. 63

Herzer Arno, OIng, Virchowstr. 22 ⇨ 5 01 55
— Dan, RgOAmtm, MannheimerStr. 88
— Elise, Frau, Seboldstr. 18
— Emil, Archit, Blücherstr. 12
— Friedel, We, Lindenplatz 6

Herzer Kurt, Planatol-Verkaufsbüro Kurfürstenstraße 18 ⇨ 30537

— Kurt, Kfm, Ebertstr. 11
— Wlh, Kfm, Hardenburgweg 15

Herzfeld Paul, Rentn, Grillparzerstr. 7

Herzig Joh, Rentn, Zietenstr. 62
— Marie, PrivPen, Kaiserstr. 188
— Otto, ElSchweißer, Haid&NeuStr. 64

Herzmann Gertr, Frau, Krokusweg 8

Herzner Aug, Rentn, Neckarstr. 45
— Osk, Kfm, Seydlitzstr. 11
— Osk, städtArb, RastatterStr. 26
— Rud, Arb, Lohfeldstr. 23

Herzog Ad, SchneiderM, EmilGöttStr. 25
— Alb, Kraftf, Weinbrennerstr. 81
— Andreas, HausM, Moltkestr. 153
— Anna, We, Bismarckstr. 2
— Anna, We, LudwigMarumStr. 30
— Aug, RbSekr iR, Hildebrandstr. 28
— Aug, städtBeamter, Maxburgweg 16
— Brnh, BbOSekr, Karlstr. 102
— Berta, Frau, Kriegsstr. 158
— Berth, Rentn, WeingartenerStr. 17

Herzog Carl, Mineralöl-Import, Karl-Friedrich-Straße 23 ⇨ 24507
(Wohn.: Kriegsstr. 29)

— Elisab, Rentn, Amthausstr. 29
— Emil, Helf i Steuers, Schauinslandstr. 33 ⇨ 3 20 52
— Emil, Rentn, ReinholdFrankStr. 16
— Frz, Rent, Sophienstr 12
— Frieda, We, Südendstr. 17
— Friederike, We, Gartenstr. 54
— Frdr, Feinmech, Sybelstr. 6
— Frdr, Monteur, GermersheimerStr. 16
— Fritz, FrisGesch, Nuitsstr. 12 ⇨ 5 33 59
— Gg, Taxibetr, Maxau am Rhein, beim ehem Pionierhafen ⇨ 5 00 90
— Gerh, Geschf, Hohenzollernstr. 35
— Gust, Autoelektr, Scherrstr. 8

Herzog Gust, Metzger, HeilbronnerStr. 18
— Hrm, MaschSchlosser, Hildebrandstr. 28
— Hrm, Taxiunternehmen, Rheinstr. 27
— Hilde, Buchhn, Waldstr. 47
— Isid, Vorarb, EmilGöttStr. 25
— Joh Rentner, NeueAnlageStr. 40
— Joh, technBbInsp, Bodelschwinghstr. 15
— Johanna, Frau, Albtalstr. 4
— Josef, Maurer, Hardeckstr. 2
— **Jul, RbRat aD, Kriegsstr. 49/51**
— Karl, Arb, Hirschstr. 39
— Karl, Schloss, Reichenbachstr. 22
— Klara, We, Pfinztalstr. 47
— Konr, Ing, Körnerstr. 52
— Kurt, PolBeamt, Funkerstr. 19
— Lilli, GeschInhn, Kriegsstr. 29
— Lydia, Frau, Karlstr. 127
— Mark, BbOSekr, GottesauerStr. 53
— Max, Apoth, Reichenbachstr. 92
— Mina Frau, Albuferstr. 24
— Osk, BbArb, SchwetzingerStr. 55
— Ottmar, Bauing, Karolingerstr. 4
— Otto, HdlsVertr, Berckmüllerstr. 21
— Paul, Arb, Haid&NeuStr. 4
— Paul, Baustoffgroßhdlr, GrafRhenaStr. 15 ⇨ 3 16 92
— Paula, We, Boettgestr. 22
— Pet, Schloss, Hardtstr. 43
— Rich, Ing, Geranienstr. 20
— Rolf, Ang, Kriegsstr. 29
— Rolf, OStaatsanwalt, Bismarckstr. 2 ⇨ 2 52 39
— Rud, KrimBeamt, AuerStr. 37
— Stephan, Herst v Zementw, Hardeckstr. 2 ⇨ 5 05 05
— Wally, We, OttoSachsStr. 1-4
— Wlt, städtArbeiter, RüppurrerStr. 68
— Wlh, BehAng, BonnerStr. 31
— Willi, DiplPhysiker, Viktoriastr. 22

Hesch Adolf, Ang, Bernhardstr. 9
— Emil, Buchh, Kriegsstr. 23
— Emma, We, SchöllbronnerStr. 13
— Frieda, DSchneiderei, Händelstr. 2 ⇨ 5 17 46
— Otto, Vertr, Händelstr. 2
— Thomas, vereid Verst, Draisstr. 11

Hesdt Hermann, Friseur, Kronenstr. 40

Heser Hch, Kfm, Steinstr. 6

Heske Jos, Maurerpolier, Wichernstr. 16

Hespeler Frz, VerwDir, ForchheimerStr. 21 ⇨ 5 37 01
— Karl, WerkM, Humboldtstr. 16
— Karlheinz, Elektr, Humboldtstr. 16
— Wrn, ElInstall, Gellertstr. 29

Hespelt Hrm, kfmAng, Hohenzollernstr. 12
— Otto, BehAng, Sophienstr. 63

Heß Ad, Hdlsvertr, Werderstr. 19
— Agnes, We, Gerwigstr. 19
— Alb, BlechnerM iR, Krämerstr. 49
— Alb, Dachd, Herrenstr. 35
— Alfr, kfmAng, Gerwigstr. 50
— Anna, Rentn, Kaiserstr. 239
— Anna, Rentn, Sophienstr. 160
— Anna, We, Sophienstr. 160
— Anni, We, Orgelfabrikantin, Lußstr. 9
— Artur, Schlosser, Anebosweg 18
— Aug, Steuerber, Mozartstr. 13 ⇨ ✶ 2 80 21
— Auguste, We, Werderstr. 21
— Berta, Frau, Löwenstr. 12
— Berth, HausM, Stephanienstr. 28
— Carl, kfmAng, Stephanienstr. 96

Spiegelbeleganstalt Glasschleiferei mit Sandstrahlgebläse Autoglaserei Ladeneinrichtungen **Joh. Rüger** Schützenstr. 57 Fernruf 24264

BLB BADISCHE LANDESBIBLIOTHEK Baden-Württemberg

Plagt Dich ein Tier ..... Ruf 3 -1-2-3-4
A. Springer, Ettlinger Straße 51 Haushygiene

Heß Carl, Orgelbau, Hildebrandstr. 2 ⇔ 4 16 40
— Doris, Frau, Schützenstr. 18
— Edm, Ang, Grillparzerstr. 12
— Egon, Arb, Werderstr. 19
— Elise, We, Holländerstr. 33
— Elise, We, Pfalzstr. 21
— Else, Priv, Waldhornstr. 4
— Emil, Kraftf, Karlstr. 71
— Ernst, Ang, Weinbrennerstr. 74
— Erwin, Arb, Degenfeldstr. 3
— Erw, Vertr, Buschwiesenweg 4
— Erw, WerkM, Yorckstr. 56
— Eug, Mech, Gervinusstr. 2
— Eug, Werkzeugschleif, Valentinstr. 24
— Frz, Archit iR, Kriegsstr. 175
— Frz, DiplIng, Hertzstr. 132
— Franziska, We, Zähringerstr. 7
— Frieda, Frau, Moltkestr. 33 ⇔ 2 83 19
— Frieda, VerwAsstn iR, Boeckhstr. 50
— Friedolin, Rentn, Buschwiesenweg 9
— Frdr, Blechnerei, Vorderstr. 51 (Wohn: Krämerstr. 53a) ⇔ 52079
— Frdr, FinOInsp iR, Welfenstr. 10 ⇔ 3 24 68
— Frdr, Molkereiarb, Buntestr. 9
— Fritz, Schlosser, Uhlandstr. 8
— Gg, Kfm, Viktoriastr. 19 ⇔ 2 08 36
— Günther, kfmAng, SüdlUferstr. 6
— Günther, Maurer, Mühlstr. 18
— Hans, RegAmtmann iR, Beethovenstr. 8
— Hdw, Frau, Wilhelmstr. 32
— Hch, BbAmtmann, Draisstr. 7
— Hch, Ing, KarlHoffmannStr. 4 ⇔ 31423
— Heinz, Heizungsmont, Stockgäßchen 5
— Helm, Arbeiter, Wiesenblumenweg 3
— Helm, Werkzeugm, Krämerstr. 21
— Dr Herb, pr Arzt, RüppurrerStr. 40 ⇔ 28888
— Herb, Geschf, Karlstr. 55
— Herb, MaschSchloss, Valentinstr. 24
— Herbert, technAng, Marienstr. 35
— Dr Hrm, RegChemierat, Gabelsbergerstr. 19
— Hrm, Schloss, Leopoldstr. 15
— Ilse, Frau, GottesauerStr. 47
— Joh, Lokheiz, Uhlandstr. 5
— Jos, Feuerwehrmann, Mathystr. 2
— Jul, BuchbindM, Wasgaustr. 5
— Karl, Arb, Elfmorgenbruch 11
— Karl, Elektrogesch, Kriegsstr. 262 ⇔ 5 26 61
— Karl, HeizIng, Welfenstr. 3
— Karl, Ing, Ruschgraben 76
— Karl, ORegRat iR, Waldring 18 ⇔ 2 17 60
— Karl, Schlosser, Morgenstr. 43
— Karl, Schrein, RüppurrerStr. 124
— Karl, Vertriebs- u Werbeltr, Zähringerstr. 76
— Karol, We, Augartenstr. 19
— Kath, We, Degenfeldstr. 3 H
— Kath, We, DurlacherAllee 69
— Kath, We, Maxburgweg 11
— Kath, We, Scherrstr. 8
— Klaus, Helf i Steuers, Mozartstr. 13 ⇔ 28021 (Wohn: Haizingerstr. 2 ⇔ 28040)
— Kurt, Kfm, Ritterstr. 29
— Kurt, Maler, Zähringerstr. 33
— Kurt, StbOWagf, GottesauerStr. 13
— Landolin, Dreher, Kastenwörtstr. 27
— Landolin, Heiz, Kastenwörtstr. 30a
Heß Leo, Dreh, Rappenwörtstr. 35
— Lotte, Frau, Sternbergstr. 2
— Ldw, RevFörst iR, Nelkenstr. 17
— Luise, Berufsschuldirektorin, Nelkenstr. 17
— Luise, We, Tullastr. 59
— Magd, We, Kreuzelbergstr. 55
— Maria, VerwAng, Boeckhstr. 50
— Math, Kunstmal, Dammerstockstr. 36
— Math, PolBeamt, Amalienstr. 11
— Max, Kraftf, Luisenstr. 50
— Mina, We, Mühlstr. 18
— Otto, DiplIng, ArchitBüro, Resedenweg 82 ⇔ 3 09 58
— Otto, Fris, Augartenstr. 19
— Otto, Kfm, BeiertheimerAllee 14a
— Otto, RbOSekr aD, Luisenstr. 27
— Otto, Vertr, Steinstr. 11
— Paula, Frau, Lußstr. 7
— Paula, We, Krämerstr. 53a
Heß Philipp, Kraftverkehr, Reparatur-Werkstätte, Bosch-Bremsendienst, Tankstelle, Skoda-Dienst-Vertragswerkstätte, GottesauerStr. 6 ⇔ 2 51 48 Wohnung: Ritterstr. 31
— Reinfried, FernmMech, Poststr. 6
— Rhrd, BehAng, Römerstr. 18
— Rhrd, Rentn, Langenackerstr. 5
— Reinh, ElMont, Hardtstr. 12
— Rud, Ing, Helmholtzstr. 5
— Rud, Stadtamtm aD, Vorholzstr. 24
— Theo, Mech, Holländerstr. 33
— Th, VGenAgent, Sonnenstr. 6 ⇔ 5 06 79 (Büro: Kaiserstr. 109) ⇔ 2 44 76
— Wern, Schrein, GottesauerStr. 47
— Wlh, ElMont, Valentinstr. 33
— Wlh, LagerM, Blumentorstr. 8
— Wlh, RegAmtm, Treitschkestr. 6a
— Wlh, VerwDir aD, Schützenstr. 18
— Willi, Ing, Generalvertr, Beiertheimer Allee 22 (Eingang Bahnhofstr.) ⇔ 22359
— Willi, MaschSchloss, Feldstr. 5
— Willi, VerwAng, Gebhardstr. 48
— Xav, FriseurM, LudwigMarumStr. 4
Hessco-Maschinen, Emil Hess & Co, MaschGroßhdlg, Viktoriastr. 24 ⇔ 25460
Hesse Alfs, DiplIng, MaschBautechnik, Waldstr. 30 ⇔ 22390
— Alfred, Hoteldiener, DurlacherStr. 55
— Elisab, ReligLehrn, Mathystr. 4a
— Emma, We, Dreikönigstr. 20
— Dr Frz, Arzt, HeidelbergerStr. 12 ⇔ 32068
— Dr Frdr, Facharzt f Chir, Bergbahnstr. 9
— Gg, Werkst f Lederhandschuhe, EttlingerStr. 5a ⇔ 2 30 55
— Dr. Günter, Nervenarzt, HansThomaStr. 15a ⇔ 2 86 70
— Hans, Ing, Klauprechtstr. 28
— Helm, ChemAsst, Hirtenweg 6
— Hugo, Jugendwohlfahrtspfl, Krokusweg 12
— Karl Frdr, PFacharb, Fasanenstr. 15
— Ralf StbSchaffn, Weinbrennerstr. 82
— Rob, Zimmerm, RüppurrerStr. 100
— Sofie v, We, Kaiserstr. 63
— Dr Wolfg, Farcharzt, Pfinztalstr. 70 ⇔ 4 11 71 (Wohn.: Bergbahnstr. 9)
Hessel Frdr, Kfm, Erzbergerstr. 8 ⇔ 2 08 64
— Kath, We, Litzenhardtstr. 9
Hessel Paul, Kunstmal u Bühnenbildner, Sedanstr. 11
— Wlt, Kraftf, Stabelstr. 10

Zigarren-Hessel
Inhaber: Friedrich Hessel
Wettannahme — Fußball-Toto
Kaiserallee 7 (b. Mühlburger Tor) ⇔ 208 64

Hesselbacher Marianne, BehAng, Mathystr. 14-20, X
Hesselmann Wlh, VInsp, FelixMottlStr. 24 ⇔ 5 37 71
Hesselschwerdt Alb, StbSchaffn, Gerwigstr. 56
— Dr Alfr, GerAssess, Sophienstr. 185
— Anna, Frau, Enzstr. 9
— Emil jun, BauM, Blücherstr. 9 ⇔ 21271
— Emma, We, Reichardtstr. 1
— Gottl, Mech, Nuitsstr. 14
— Karl, RbSekr aD, GottesauerStr. 39

W. u. E. Hesselschwerdt
seit 1904
Hoch-, Tief- und Stahlbetonbau
Blücherstraße 9 ⇔ 21271

— Wlh, BauM, Weinbrennerstr. 70 ⇔ 21271
— Willi, Maler, Sophienstr. 160
Hessemer Hedwig, We, Yorckstr. 34
— Karol, We, Vorholzstr. 60
Hessenbeger Hrm, We, Brauerstr. 31
Hesser Alfr, JustAng iR, StuttgarterStr. 23
Hessig Th & O, Baugeschäft, Liebigstr. 6 ⇔ 5 27 30
Heßler Clara, We, Berckmüllerstr. 4
— Marta, PutzmGesch, Pfinztalstr. 76a (Wohn: Lamprechtstr. 28)
— Ole, Arch, MörscherStr. 11 ⇔ 5 10 92
Hessmer Dr Wrn, DiplVolkswirt, RheinholdFrankStr. 64
Hessner Anna, We, Hardtstr. 33
— Frz, Schuhm, Glümerstr. 6
— Franz, Schuhmachereī, Hardtstr. 33
Heßner Metha, We, Waldstr. 66
Hett Heinz, Schlosser, Kaiserstr. 117
Hette Willib, kfmAng, GrafRhenaStr. 2
Hettel Ant, Maschinist, Gartenstr. 66
— August, Rentner, Kriegsstr. 143
— Eug, Schloss, Gluckstr. 8
— Frieda, We, Kriegsstr. 171
— Frdr, technBbOSekr, KarlWilhelmStr. 28
— Johanna, We, DurlacherStr. 52
— Maria, Rentn, Hirschstr. 48
— Mark, StbSchaffn, Marienstr. 59
— Max, kfmAng, Weinbrennerstr. 82
— Max, Lehrer, Schützenstr. 78a
— Ther, We, Zähringerstr. 1
— Wlt, Kraftf, Kreuzelbergstr. 12
— Wrn, städtArbeiter, Zähringerstr. 41a
Hettenbach Emil, Pens, Bernhardstr. 11/13
Hettesheimer Kath, We, HrmKöhlStr. 38
Hettich Bertold, WerkM, Wichernstr. 21
— Rob, technAsst, Wickenweg 21
— Theoph, Rentn, Luisenstr. 60
— Wilhelmina, We, Sophienstr. 164

Wilhelm Müller General-Vertretungen
BÜRO-EINRICHTUNGEN **Büromaschinen**
Karlstraße 34 Fernruf 27080

BLB BADISCHE LANDESBIBLIOTHEK
Baden-Württemberg

FERNSCHREIB-NR. 0782/670
ANNONCEN-EXPEDITION
KRAIS
WERBEGES. M. B. H
KARLSRUHE · WALDSTR. 30
TELEFON * 23544
gestaltet in Text und Grafik Anzeigen, Prospekte, Plakate, Dias. — Bau von Messeständen.

Hettinger Ad, BbOSekr, Lessingstr. 27
— Ferd, PBetrAsst, Werderstr. 10
— Hedw, We, Lerchenstr. 4
— Hch, WerkM, Rheinstr. 116
— Ida, We, Nebeniusstr. 1
— Juliane, We, Philippstr. 31
— Karl, Ang, Karlstr. 127
— Karl, StbSchaffn, Berckmüllerstr. 16
— Ldw, StOSekr, HambacherStr. 2
— Marg, We, Sophienstr. 184b
— Otto, Exped, Nebeniusstr. 1
— Otto, Konditorei, Café, Kaiserallee 87 (Wohn: Rheinstr. 33)
— Rich, MaschSetzer, Goethestr. 37
— Wrn, Install, Lessingstr. 27
— Wlh, Gelderh, Jollystr. 13
Hettlage Felix T, Kfm, Vorholzstr. 44 ⇔ 26905
Hettler Ida, We, Schenkendorfstr. 2
— Max, Arb, Veilchenstr. 35
— Willy, Kfm, Bachstr. 40c

Aug. Hettmannsperger
Brunnenbau
Oberfeldstr. 9 ⇔ 5 03 86

Hettmannsperger Blondine, Frau, WolfartsweiererStr. 4
— Frz, MaschSchlosser, Gartenstr. 68
— Frdr, Schlosser, Gartenstr. 68
— Frdr, Schreinerei, Wutachstr. 3 ⇔ 31092 (Wohn: BreiteStr. 46)
— Fritz, Kellner, GewannKleinseeäcker
— Gerh, Schreiner, Schützenstr. 85
— Hans, Gärtnerei, Gewann Kleinseeäcker
— Hch, VBeamt aD, Marienstr. 91
— Joach, Brunnenbauing, Oberfeldstr. 9 ⇔ 5 03 86
— Josefa, We, Schützenstr. 85
— Kurt, Schuhm, Luisenstr. 43
— Otto, Gewerbeschulrat, Turmbergstr. 9a
— Willi, kfmAng, Weltzienstr. 44
Hetty Jos, PSekr, Nuitsstr. 5a
Hetz Aug, Bäckerei u Lebensm, DaxlanderStr. 121 ⇔ 5 15 40
— Karl, Kfm, LudwigMarumStr. 31
— Luise, Ang, Vorholzstr. 11
— Maria, Lebensm, Scheffelstr. 60 ⇔ 2 12 22 (Wohn: LudwigMarumStr. 31)
— Wlh, MolkereiprodGroßhdl, DaxlanderStr. 131 ⇔ 5 24 73
Hetzel Carl, D- u HFrisiersalon
Augartenstr. 20 ⇔ 3 02 01
— Else, Frau, Turnerstr. 20
— Erna, Frau, Gerwigstr. 56
— Frdr, städtAng, KärntnerStr. 32
— Karl, StbSchaffn, HeilbronnerStr. 14
— Marg, HandarbLehrn, Karlstr. 134
— Maria, KrkSchwest, Feierabendweg 19
— Ther, Schneiderin, RintheimerStr. 18
— Wlh, RegInsp, Karlstr. 134
Hetzer Horst, Ang, Leopoldstr. 35
— Wolfg, Kfm, EttlingerStr. 47
Hetzger Max, Kraftf, Albuferstr. 18
Hetzl Jos, Schreinerei, Kastenwörtstr. 45 (Wohn: Kastenwörtstr. 45) ⇔ 53688
— Mina, We, Salmenstr. 5
Hetzler Frz, Rentn, KärntnerStr. 22
— Fritz, Mineralwasserfbr u Biergroßhdlg, Westmarkstr. 99 ⇔ 4 12 42
Heubeck Erich, StAmtm, Fichtestr. 1b
Heuber Frieda, PTelSekr aD, Rappenstr.6
Heuberger Maria, Ang, Kalmitweg 8
— Wlh, StAmtmann, Mathystr. 24a
Heuchel Arth, JustWachtM, Moningerstr. 10
Heuchert Edith, Frau, Weinbrennerstr. 73
Heudorf Hch, Bauing, LdwMarumStr. 39
— Otto, Ing, Volzstr. 6
Heudorfer Dr Hrm, WirtschPrüf u Steuerber, BeiertheimerAllee 15 ⇔ 2 85 56, Büro: Mathystr. 14-20
Heuduck Emmy-Karla v, Frau, Scheffelstr. 12
— Paula v, We, Sophienstr. 5 ⇔ 2 21 52
Heuer KG, Ölfeuerungen, Schwarzwaldstr. 20
Heuer Alfr, KonzM, Bahnhofstr. 40
— Augusta, We, Rudolfstr. 27
— E W, Fotograf, Karolingerstr. 12 ⇔ 3 25 06
— Frdr, Bauing, Siemensallee 29
— Hrm, Mech, Sophienstr. 61
— Wlt, Kfm, Goethestr. 16
Heugel Eug, Kraftf, Essenweinstr. 17
— Lisa, We, EmilGöttStr. 9
— Th, Kraftf, Hirschstr. 81
Heuger Maria, We, Renckstr. 9
Heumann Adam, Arbeiter, Bingerstr. 22
— Grete, Frau, Herderstr. 13
— Otto, VerwAng, Weinbrennerstr. 57
— Wlh, HausM, Herderstr. 13
Heumöller Elisab, We, EttlingerStr. 15
— Marie, We, Uhlandstr. 7
Heundl Gottfr, Arb, Ritterstr. 8
Heunisch Alois, VBeamt, Nelkenstr. 19
Heupel Ida, We, Sophienstr. 155
— Julie, We, Boeckhstr. 44
— Karl, Geschf aD, Kaiserstr. 5
— Karl, kfmAng, Roonstr. 20
— Liesel, Frau, Stösserstr. 10
— Paul, Kraftf, Boeckhstr. 44
— Th, städtAng, Werderstr. 98-100
— Th, VerwInsp, Morgenstr. 9
— Wlh, Kfm, Gartenstr. 13
Heupke Carl, Ingenieur, Hohenzollernstr. 18 ⇔ 31640
Heupt Phil, Kranf, Sudetenstr. 64
Heurich Fridolin, Staatsrat aD, BürgerM iR, Neckarstr. 46 ⇔ 3 03 45
Heusch Jos, Geschf, Hansastr. 29
Heuschmid Maxim, wissMitarb, Kriegsstr. 290
Heuser Alb, JustWachtM, Herrenstr. 45a
— Alb, Uhrmacher, Waldhornstr. 47
— Anna, We, Vorholzstr. 50
— Auguste, Frau, Schubertstr. 2
— Elise, Frau, Kriegsstr. 198
— Ernst, Zentralheiz, Litzenhardtstr. 112 ⇔ 3 03 01
— Eug, BbSekr, Vorholzstr. 50
— Gerh, Autoverm, AugustDürrStr. 2
— Hans, BehAng, Eckenerstr. 19
— Dr Harro, wissAsst, Liebigstr. 11
— Heinz, Elektr, GeorgFriedrichStr. 13
— Karl, BehAng, Gartenstr. 50
— Karl, FrisGesch, Schützenstr. 78
— Karl, Kassier iR, Lauterbergstr. 8
— Karl, MechM, Kesselbergweg 2
— Karl, Zugf, Maienweg 2
— Rudi, MaschSchloss, LothringerStr. 8
— Sophie, Kontoristin, Lessingstr. 41
— Wlt, Registrator, Limburgweg 17
Heusinger Karl, Schrein, Löwenstr. 26
Heuß Emma, We, GermersheimerStr. 2
— Kath, We, Blücherstr. 10
— Kurt, kfmAng, UntereStr. 35a
— Lieselotte, Sekrn, Albtalstr. 7
— Lucian, Schloss, Neckarstr. 25
Heußler Ad, WerkM, Saarlandstr. 163
— Alb, Drog, Herrenstr. 28
— Frida, We, Goldwäschergasse 2
— Otto, Blechn, Bannwaldallee 112
— Wlh, SchreinM, Saarlandstr. 92
Heutschel Aribert, techn Kfm, Hauptstr. 24
van den Heuvel Klara, Frau, Kriegsstr. 92
Hewel Joh, Arb, Glümerstr. 20
Hexamer Erw, Zahnarzt, Federbachstr. 10 ⇔ 5 34 85
Heyd Freya, RbSekrn aD, Eisenlohrstr. 5
— Martha, RegSekrn aD, Eisenlohrstr. 5
— Paula, We, Amalienstr. 44
Heyde Heinz, Verk, Mathystr. 14-20
— Johs v der, OAmtm aD, Leopoldstr. 45
— Paul, BbSekr, VictorGollanczStr. 10
Heyden Agnes, We, Veilchenstr. 33
— Alfr, BbAsst, Rudolfstr. 7
— Günth, Verkehrsdir, Weinbrennerstr. 80 ⇔ 5 33 37
Heyder Eug, BbOInsp, Häusserstr. 1
Heydrich Magd, We, Roonstr. 30
Heydt Al v d, Ang, Schillerstr. 9
— Heinz v d, Staatsanw, Händelstr. 15 ⇔ 5 04 07
— Hub v d, Kraftf, Lachenweg 4
— Paula, We, Amalienstr. 44
Heydthausen Heinz, Vertr, Wichernstr. 8
Heyduck Martha, We, Akademiestr. 73
Heye H, Glasfabrik, Niederlage Karlsruhe, SüdlUferstr. 4 ⇔ 5 22 55
Heyen Karl, Student, Lessingstr. 21
Heyer Hildegard, Frau, Schumannstr. 1
— Kurt, HdlsVertr, Schinnrainstr. 20
— Wrn, Arbeiter, Federbachstr. 14
— Wrn, Bauing, VictorGollanczStr. 10
— Wlh, Bankdir, Lußsteige 4 ⇔ 42609
Heyer-Stuffer Hanns Christian, Kfm, Nibelungenplatz 5 ⇔ 53673
Heyke Maria, We, Nelkenstr. 9
— Maria, StudRätin, Nelkenstr. 9
Heyl Wlh, Schrifts, Rankestr. 22
Heym Manfr, Uhren u Schmuckw, Volzstr. 2
— Otto, techn OSekr aD, Weltzienstr. 27
Heymann Bruno, Kfm, BeiertheimerAllee 40 ⇔ 3 16 05
— Herb, Strumpfwirker, Weinbrennerstr. 59
— Wolf Dieter, Kfm, RichWagnerStr. 8 ⇔ 5 05 64
Heymel Alb, Ang, Rudolfstr. 23
Heyn Alfr, PBetrWart, Buschwiesenweg 2
— Aug, Schneid, Goethestr. 17
— Karl, ElektrM, Gerwigstr. 48
— Wanda, Frau, KarlsruherStr. 25
Heyne Manfred, AutoSchlosser, LudwigWindthorstStr. 40
— Paul, HdlsVertr, Südendstr. 36 ⇔ 20486
Heynen Günther, Ing, Eschenweg 11
— Hendrik, Pens, Sophienstr. 183
Heyner Herb, Anzeigenvertr, Rabenweg 11
— Kurt, Rentn, Gebhardstr. 43
Heynig Isolde, Frau, Poststr. 6
Heypeter Helm, Kartograph, Parkstr. 50
— Lina, We, Parkstr. 52

Badische Beamtenbank e.G.m.b.H.
Waldstraße 1 Fernruf * 24971

BLB BADISCHE LANDESBIBLIOTHEK
Baden-Württemberg

HAID & NEU KARLSRUHE
Die gute HAID & NEU Nähmaschine
SEIT 1860

Heyrich Elfr, kfmAng, Charlottenplatz 1
Heyse Hrm, Rentner, Schlachthausstr. 8a
— Kurt, Reisevertr, Sternbergstr. 16
Heywang Dr Wlt, DiplPhys, Kropsburgweg 9
Hicke Edm, VerwAng, Yorckstr. 35
Hickel Dr Frz, OIng, Hertzstr. 16 Bau 35
Hickisch Hch, We, Steubenstr. 17
Hickl Aloisa, We, Kriegsstr. 122
Hiebel Frz, Rentn, BonnerStr. 1
— Frz, SchmuckwHerst, Hardtstr. 58
Hief Andr, Maur, RintheimerStr. 16
— Joh, Schrein, BreiteStr. 80
Hiegert Alfr, Packer, Markgrafenstr. 45
Hiegler Emma, We, WolfartsweiererStr. 2
— Jos, Dreh, RüppurrerStr. 41

E. P. Hieke
Tabakwaren-Groß- und Einzelhandel
Hauptgeschäft: Kaiserstr. 215, Hiekehaus ⇨ 27670
Filialen:
Mühlburger Tor u. Kaiserallee Ecke Geranienstr.

Hieke Frz, Arb, Kaiserstr. 44
— Frdr, H u DFriseurgesch, AugustDürrStr. 7 ⇨ 2 21 36
Hiel Gisela, Frau, Hölderlinstr. 6
Hielscher Dieter, Plakatmaler, Gebhardstr. 5
— Frida, We, Humboldtstr. 7
— Helm, Mont, Sophienstr. 194
— Kurt, Inspektor, Huttenstr. 23
— Martha, Frau, Weinbrennerstr. 74
Hiemann Hildeg., PSekrn, Kaiserallee 1
Hiemenz Rosa, We, DurlacherAllee 48
Hiemer Mich, Rentn, AuerStr. 50
— Rich, Rentner, Südendstr. 36
Hienzsch Ad, Druckfachm, Sommerstr. 16
Hierholz Stef, Arb, Bellenäckersiedlung 2
Hierschbiel Erw, MSchloss, Löwenstr. 21
Hierscher Hch, Schreiner, MainzerStr. 12
Hierse Hch, FeuerwehrOLtn aD, Moltkestr. 117
Hiesche Irma, Frau, Kaiserstr. 53
Hieß Ant, Schaffn, BadenerStr. 36
Hietschold Dr Konr, Syndikus, BingerStr. 26
Hikele Alois, Arb, Mainstr. 9
Hilbe Maria, Rentn, Sophienstr. 19
Hilberath Rich, kfmAng, Mathystr. 6
Hilberer Berta, Weißnähn, Bachstr. 8
— Frieda, We, Philippstr. 17
— Gottfr, RegRat aD, Sophienstr. 202
— Hrm, OStInsp, LudwigMarumStr. 23

Strumpf Hilberg
Sophien-, Ecke Waldstraße ⇨ 22007

Hilberg Hch, GeschInh, Jollystr. 51-53 ⇨ 2 20 07
— Otto, HdlsVertr, Schwarzwaldstr. 28 ⇨ 3 05 52
Hilbert, Frz, Bürobote, Hauptstr. 85
— Frz, BbSekr, Sommerstr. 4
— Fritz, technZeichn, Steinmetzstr. 2
— Hrm, Asphalt, Kriegsstr. 264 H
— Kurt, VerwAng, RüppurrerStr. 134
— Paul, kfmAng, Lachnerstr. 21
— Rich, Kalkulator, Moltkestr. 131
— Rosa, We, Moltkestr. 131
— Sgfr, DiplGärtner, Ebertstr. 15
Hilbold Adelh, We, Werderstr. 34
Hild Alfr, VerwOSekr, Weltzienstr. 8
— Ewald, Ang, GeorgFriedrichStr. 30
— Osk, Ofensetzerei, Cäciliastr. 1 ⇨ 3 16 58
Hilda-Apotheke, Bes E Gerritzen, Karlstr. 66 ⇨ 2 37 79
Hildaheim I, Heim f Berufstätige, Herrenstr. 37 ⇨ 2 48 57
Hildaheim II Altersheim, Scheffelstr. 37 ⇨ 2 65 67
Hildaheim d Roten Kreuz, Altersheim (Teilheim), Herrenstr. 39
Hildebrand Adolfine, We, KarlHoffmannStr. 8
— Alfr, DiplIng, Klauprechtstr. 52 ⇨ 2 59 89
— Emma, We, Schwarzwaldstr. 24
— Fritz, Arbeiter, DurmersheimerStr. 58
— Dr Gerh, Arzt, Turmbergstr. 26
— Günter, Kfm, Viktoriastr. 1
— Helm, Arch, Gutschstr. 1
— Josef, PSchaffn, Morgenstr. 39
— Luise, We, Baumeisterstr. 30
— Maria, Frau, Weinbrennerstr. 39
— Max, städtArb, Marienstr. 89
— Ottilie, Sachbearb, Belfortstr. 11
— Rud, StudRat, Krokusweg 10
— Walheide, SüßwGesch, Bahnhofstr. 11-13 ⇨ 22096 (Wohn: Bahnhofstr. 15)
— Wlt, städtAng, Wilhelmstr. 68
Hildebrandt Elfr, We, Sophienstr. 30
— Erich, Maurer, Augartenstr. 36
— Erna, Buchhn, Wendtstr. 13
— Gerh, Bundeswehrangeh, Lohfeldstr. 19
— Heinz, Ang, Grabenstr. 2
— Herb, technZeichner, Bunsenstr. 1
— Johs, kfmAng, Kuckucksweg 15
— Rud, MaschbauM, Ochsentorstr. 18
Hildenbeutel Marie, We, Marienstr. 4
Hildenbrand Ad, VOInsp, Links d Alb 8 ⇨ 3 22 48
— Alb, Buchh, Laubenweg 25
— Amalie, We, Erbprinzenstr. 31
— Anna, We, Wattkopfstr. 25
— Berta, We, Frühlingstr. 11
— Elise, Rentn, Augartenstr. 49a
— Elsa, PAsstn iR, Palmaienstr. 10 ⇨ 41734
— Gust, VerwOInsp, GrötzingerStr. 37
— Hrm, PSekr, HeidelbergerStr. 10
— Hilde, Frau, Augartenstr. 37
— Hugo, MaschSchlosser, Augartenstr. 49a
— Karl, HdlsVertr, Jahnstr. 7
— Karl, PSekr, LangeStr. 52
— Karl, VermOSekr, Körnerstr. 22
— Karola, We, stellv Landesgeschäftsstellltrn, Grillparzerstr. 7 ⇨ 5 30 10
— Karol, We, Lachnerstr. 12
— Luise, We, Klosestr. 15
— Rich, PolBeamt, Hohenzollernstr. 20
— Rosa, We, Luisenstr. 30
— Siegfr, StudRat u Kunstm, Grenzstr. 15 ⇨ 41434
— Wald, Ing, Kanonierstr. 10
Hildenbrandt Lydia, We, Guntherstr. 2
Hildinger Alfr, RgOSekr, Hirschstr. 154
— Reinh, Rektor aD, GrafRhenaStr. 10
Hildner Hel, We, Bernhardstr. 11
Hildt Eberh, Landw, Veilchenstr. 7
Hilf Fix, Stud Selbsth, Parkring 7 ⇨ 2 88 45
Hilfswerk d Ev prot Landeskirche in Baden, Hauptbüro: Blumenstr. 1 ⇨ * 2 59 61
Hilgers Leni, Geschfn, Herrenstr. 37
— Rob, Archit, Schwarzwaldstr. 9 ⇨ 3 07 75 (Büro: Riefstahlstr. 10 ⇨ * 2 34 23)
Hilker Hch, PolHWachtM, Gartenstr. 36
— Karl, BbAmtm, Grillparzerstr. 12
— Luise, DSchneid, Schönfeldstr. 5
Hill Anna, We, Hübschstr. 20
— Anna, We, Murgstr. 9a
— Antonia, Frau, Eckenerstr. 1
— Christine, Frau, Kaiserallee 15
— Elisab, We, Scheffelstr. 37
— Elsa, Radiofachgesch, Douglasstr. 10 ⇨ 2 27 71
— Frdr, Schloss, Geranienstr. 18
— Hch, Schloss, Kornweg 25
— Hrm, Rentn, Douglasstr. 10
— Joach, VAng, Stephanienstr. 90
— Kurt, Kfm, Degenfeldstr. 1 ⇨ 2 60 82
— Luise, Nähn, EttlingerStr. 15
Hille Irma, We, Tullastr. 63
— Rich, Schriftsetz, Wichernstr. 10
Hillebrand Anita, Frau, Frankenstr. 2
— Hugo jun, Werkzeugm, NeureuterStr. 39 ⇨ 5 18 04
— Hugo sen, Graveur, NeureuterStr. 39 ⇨ 5 18 04
— Otto jun, Goldschmied, Uhlandstr. 38
— Otto, sen, Kfm, Uhlandstr. 38
— Otto & Sohn, Schmuck- u MetallwFbr Moltkestr. 20a, Bau A ⇨ 5 11 71
Hillebrands Hans, Rentn, Barbaraweg 14/16
Hillenbrand Klaus, Bautechn, Litzenhardtstr. 54
— Kornel, Rentn, Kriegsstr. 126
— Werner, Musiker, Herderstr. 5
Hillenhagen Frdr, kfmAng, Gewann Kleinoberfeld 65
Hiller Adlb jun, kfmAng, Bodelschwinghstr. 7
— Adlb sen, OStSekr aD, FelixMottlStr. 26
— Amalie, We, Rentn, Klosterweg 20
— Anna, Pensionärin, RichWagnerStr. 12
— Berta, We, GeschInhn, Waldstr. 22 ⇨ 2 37 40
— Ernst, HdlsVertr, Kriegsstr. 69 ⇨ 2 26 10
— Eug, Kfm, Geigersbergstr. 6 ⇨ 4 24 44
— Hans, StbWagf, Uhlandstr. 19
— Johanna, We, StuttgarterStr. 23
— Julchen, We, Hardtstr. 30
— K u E, Herrenbekl, Kaiserstr. 122 ⇨ 2 26 27
— Käthe, We, Herderstr. 13
— Karl, Kfm, Geigersbergstr. 8 ⇨ 4 26 43
— Maria, Frau, Pfinztalstr. 63
— Max, VerwAng, HermannKöhlStr. 11
— Norbert, Uhrm u Juwelier, Kaiserstr. 100

O. Hiller
JUWELIER / UHRMACHERMEISTER
Eigene Reparatur-Werkstätte
Uhren — Schmuck — Bestecke
Trauringe — Elektrische Uhren
Kaiserstr. 100 u. Waldstraße 24 ⇨ 23740

— Rich, Arb, Humboldtstr. 15
— Rosa, BkProk, Waldstr. 24
— Rosa, Frau, Winterstr. 22
— Wlh, BkBevollm, BadenerStr. 6
— Wilhelmine, We, BadenerStr. 11a
— Wolfram, BkAng, Pfinztalstr. 63

NEFF
Alles gleich in einer Linie:
Neff-Herd, Kühlschrank, Waschmaschine
„Neff-Komplett von A bis Z"

BLB BADISCHE LANDESBIBLIOTHEK
Baden-Württemberg

MONINGER BIER
anerkannt hervorragend

Hillert Alb, StbOWagf, Hertzstr. 40
— Erich, BehAng, Weinbrennerstr. 37
— Frieda, We, Yorckstr. 49
— Karl, StbOWagenf, Ernststr. 35
Hillgärtner Wlt, Kraftf, Wielandtstr. 16
Hillger Gerh, HdlsVertr, LudwigWilhelmStr. 20 ⇨ 2 04 39
— Kurt, BetrIng, Kesselbergweg 6
Hilliger Carl, Rentn, Bürklinstr. 6
— Wlh, WerkM, Amalienstr. 31
Hillmann Anna, We, Eckenerstr. 26
— Frz, kfmAng, Hirschstr. 122
— Wlt, DienststLtr, Maxburgweg 5
Hillmer Dr. Wolfg, RAnw, Hirschstr. 145 (Büro: KarlFriedrichStr. 1) ⇨ 24715)
Hilmer Johs, Archit, Gartenstr. 3a
— Mart, DiplIng, Staudingerstr. 19
Hilpert Anna, We, Sophienstr. 159
— Ant, BrandM, Ritterstr. 44
— Auguste, We, BonnerStr. 54
— Berta, We, Schönfeldstr. 4
— Jak, Dreh, MarieAlexandraStr. 46
— Lisel, Frau, JohannStraußStr. 6
— Ludw, BauM, Turmbergstr. 13
— Math, RangAufs iR, MarieAlexandraStr. 27
— Wlh, BbORat, BeiertheimerAllee 13
Hilpke Ed, Wirker, Bachstr. 40c
— Karl, Mech, Bunsenstr. 10
Hilpp Osk, VerwBeamt, Hebelstr. 3
— Wilhelmine, We, Kandelstr. 11
Hils Dieter, PInsp, Nenensteinstr. 13
— Emil, OPRat aD, Blütenweg 9 ⇨ 32254
— Ernst, Zahntechn, LudwigMarumStr. 38
— Frdr, technBbOSekr, Bunsenstr. 2a
— Karl, Exped, KarlSchremppStr. 39
— Karl, RbAsst aD, Sachsenstr. 4
— Maria, We, Wickenweg 35 ⇨ 3 12 04
— Wrn, HdlsVertr, Wickenweg 35
— Wlh, städtAng, Bernhardstr. 8
Hilsemer Klaus, VerwOInsp, Volzstr. 29
— Peter, ElMont, Hirschstr. 80
Hilsenbeck Frz, Kfm, HeilbronnerStr. 19
— Ther, We, Tulpenstr. 35
Hilser Alb, Rentn, Morgenstr. 8
— Aug, Gärtner, Leopoldstr. 11
— Ernst, MaschSchlosser, Berckmüllerstr. 17
— Erwin, PSchaffner, Rappenwörtstr. 39
— Frdr, OSthWagf, Lenzstr. 2
— Luise, Frau, Werderstr. 18
Hilsmann Gg, Kfm, Sophienstr. 208
Hilß Emil, HallenM, Berckmüllerstr. 15
— Hch, Feinmech, Pfinztalstr. 37
— Hch, Rentn, Lissenstr. 3
— Jul, Prof iR, Kriegsstr. 65
Hiltebrandt Wlh, Vorarb, Rollerstr. 6
Hiltl Hans, Kfm, CarlWeysserStr. 5
Hiltscher Anna, We, Keplerstr. 6
Hilz Berta, We, An der Stadtmauer 12
— Ejnar, WerkzDreh, Nuitsstr. 5a
— Emil, AbtLtr, Rittnertstr. 17
— Frz, Kraftf, Steinstr. 17 H
— Karl, MaschArb, Seboldstr. 20
— Kurt, ModSchrein, Seboldstr. 15
— Lina, We, Pfinzstr. 93
— Otto, Arb, AntonBrucknerStr. 6
— Otto, Gerüstbauer, Forststr. 21
Himmel Karl, KfzFahrer, Degenfeldstr. 3
— Math, We, Blumenstr. 21
— Ph, BbOSekr iR, Belchenstr. 34
— Theresie, We, GrafEbersteinStr. 61
Himmelhan Karl, ElIng, Kropsburgweg 8
Himmelheber & Vier, TextilwGesch, KonradinKreutzerStr. 7 ⇨ 50003
Himmelheber Brnh, DiplIng, Archit, Kriegsstr. 25 ⇨ 2 76 75
— Else, We, Hübschstr. 1
— Emma, Rentn, Redtenbacherstr. 10-12

Gebrüder Himmelheber
Möbelfabrik / Werkstätten für Innenausbau
Kriegsstraße 25 ⇨ 27675

Himmelheber Günther, SchreinerM, Lußstr. 2
— Luitgard, We, OttoSachsStr. 1-4
— Otto, Priv, Lußstr. 2
Himmelmann Berth, MaschIng, Moningerstr. 6
— Gg, Metzg, BreiteStr. 45 ⇨ 3 06 54
— Jak, Rentner, Klosterweg 20
— Th, Heiz, Saarlandstr. 154
Himmelreich Klara, We, Karlstr. 123
Himmelsbach Alois, Desinfektor, GustavSpechtStr. 9
— Arth, Prokurist, Gebhardstr. 12
— Else, We, GustavBinzStr. 35
— H, Fachgesch f Chirurg Instr, Ärzte- u KrankenhBedarf, Draisstr. 4 ⇨ 5 01 89
— H, Kosmetik, Herst kosm Erz, Draisstr. 4
— Heinz, Kraftf, Bürklinstr. 10
— Hildeg, Buchhalterin, Schänzle 29
— Joh, VerwInsp, Draisstr. 4
— Jos, Fuhrm, Klauprechtstr. 2
— Lina, We, Bürklinstr. 10
— Luise, Rentn, Augartenstr. 58
— Luise, We, Bismarckstr. 25 ⇨ 2 85 36
— Maria, We, Krokusweg 41

Himmelsbach Oskar, Nürnberger Str. 13 ⇨ 3 02 21
Kurz-, Weiß-, Wollwaren - Handarbeiten

— Oskar, Kfm, Serberweg 1
— Sofie, Frau, Augartenstr. 5 H
— Sophie, We, ImGrün 61
Himpel Ant, Pack, Baumeisterstr. 20
— Elise, We, Waldhornstr. 47
— Kurt, Arb, Brunnenstr. 6
— Luise, We, Wielandtstr. 14
— Marg, Frau, Kaiserstr. 51 H
Himpelmann Mich, Landw, Bienwaldstr. 27
Hin Helm, StudRat, Rotkäppchenweg 1
— Hrm, FinRat aD, Rotkäppchenweg 1
Hindenach Mina, We, Kriegsstr. 153
— Otto, technZeichner, Kriegsstr. 153
Hindenlang Hans, ForstM iR, Schloßbezirk 11 c
— Dr Siegfr, GerAssess, Ritterstr. 21
Hinderberger Erna, FrisM, Killisfeldstr. 9
— Kath, Frau, Lohfeldstr. 42
— Theresia, We, D u HFrisSalon, Waldstr. 61 ⇨ 2 25 36
Hinderer Frdr, Automech, Jägerstr. 12
— Karl, Arb, Killisfeldstr. 37
Hinke Anna, We, Rechts der Alb 23
— Frz, Arb, Brauerstr. 51
Hinkel Ad, OPSekr, Heimgartenweg 25
— Anna, We, DurlacherAllee 36
— Frdr, BetrM, Eckenerstr. 18
— Gisela, StudRat, Seminarstr. 6
— Günther, HdlsVertr, Feierabendweg 30
— Hrm, OBadeM, Dammweg 51
— Karl, Schrein, GustavBinzStr. 43
— Paula, We, Mainstr. 52
— Sophie, We, Ritterstr. 9 H
Hinkel Wlt, BkAng, Ritterstr. 9
— Wlt, Vorarb, ReinholdFrankStr. 24
— Willi, Taxibes, Feierabendweg 30 ⇨ 5 02 70
Hinkeldey Wlh, Maur, Waldhornstr. 22

Hinkelmann Hans, Adler-Drogerie
Pfinztalstr. 16 ⇨ 41376

— Helm, Drogist, Pfinztalstr. 16
— Kurt, VerwAng, Moltkestr. 121
Hinner Rud, Ladeschaffn, RüppurrerStr. 88a
Hinninger Lothar, Amtsgeh, Eisenlohrstr. 22
Hinrich Ida, We, Rankestr. 12
Hinrichsen Hans, Jürgen, Kraftf, Karlsburgstr. 8
Hinsch Frieda, We, Mainstr. 9
— Hans, RbkHauptkass aD, Herrenstr. 34
Hinsenkamp Alice, StudRätin, Erzbergerstr. 68
Hinsinger Karoline, Frau, LandauerStr. 8
Hinsky Hch, Arbeiter, Häusserstr. 5
Hinte Karl, Ausstellungen, Kaiserallee 30 ⇨ 53855
— Ldw, Magazinier, Lessingstr. 31

Hinterbliebenenfürsorge
der Deutschen Beamtenbanken GmbH.
(Zentralsterbekasse)
Kaiserstraße 201 ⇨ 24785

Hinterbliebenenkasse Karlsruhe
V. V. a. G.
Kaiserstraße 201 ⇨ 24785

Hintermann Hrm, Schleif, Lessingstr. 47
Hintermayer Berta, BehAng, Rudolfstr.15
— Frdr, RegOBauSekr aD, Eckenerstr. 32
— Paul, PBetrAsst, Buntestr. 5
Hintermeister, Osk, Schlosser, Schlachthausstr. 9
Hintersteif Jos, Arb, Fasanenstr. 26
Hintner Jos, BbAmtm, Breisgaustr. 1
Hintz Astrid, pharmazAng, EmilGöttStr.12
— Horst, DiplIng, Bunsenstr. 2a
— Rob, Musiker aD, Nelkenstr. 27
Hintze Bernh, Pförtner, Rittnertstr. 5
— Erich, Fbrkt, Weinbrennerstr. 77 ⇨ ✶ 5 36 21

Erich Hintze & Co.
Möbelstoffweberei
Kaiserallee 12 ⇨ 53621/22

Hintze Fritz, kfmAng, Leibnitzstr. 2
— Helm, Geschf, EttlingerStr. 18 ⇨ 31116
— Rud, PolBeamt z Wv, Lessingstr. 74
— Rud, VerkLtr, Roonstr. 15
Hinüber Hugo, Schriftsetzer, Essenweinstr. 34
Hinz Elisab, We, Lilienthalstr. 11
— Fritz, Vertr, EppingerStr. 42
— Horst, Schlosser, Wielandtstr. 28
— Johs, Hauptmann, HeilbronnerStr. 4
— Martha, Büglerin, Wielandtstr. 28
— Otto, LebensmGesch, Turnerstr. 2 ⇨ 5 37 39
Hinze Otto, KMusiker, Kaiserallee 7
— Paul, PAmtm aD, Ebertstr. 5
— Wrn, VBeamt, Klosestr. 38 ⇨ 31261

BAUGELD zu 4½% und hohe Steuerersparnis oder jährl. 25 bis 35% Wohnungsbau-Prämie. Guthabenzins 2½%
BADENIA BAUSPARKASSE KARLSRUHE 25 JAHRE
TELEFON 27318

BLB BADISCHE LANDESBIBLIOTHEK
Baden-Württemberg

VERKAUF VW Trumpf VW TEL. 28822

Hipik Jos, Arb, Tullastr. 78
Hipp Brnh, Buchh, ReinholdFrankStr. 34
— Elisab, We, Schloßbezirk 8
— Elise, We, Gerwigstr. 7
— Erich, BbInsp, Bernhardstr. 9
— Ferd, Prok, BadenerStr. 2
— Hermine, We, Boeckhstr. 31
— Jos, Strickerei, Offenburger Str. 37
— Karl, OWerkM aD, EttlingerStr. 16
— Karl, Zement, Bürgerstr. 13 H
— Paul, SchlossM, Rheinstr. 22
— Renate, Fabrikantin, Kriegsstr. 102 ⇨ 2 23 21
— Wrn, DiplKfm, Rankestr. 12
Hippauf Erw, Kraftf, HeilbronnerStr. 8
Hippler Ad, Rentn, Dammerstockstr. 4
— Frz, Bohrer, Albtalstr. 15
— Fritz, BbRat, Klosestr. 39
— Karl-Heinz, MaschSchlosser, Hohenzollernstr. 11
— Klara, We, Rosenweg 28
— Osk, VerwAng, Dammerstockstr. 4
— Siegfr, Arb, Albtalstr. 15
Hirche Erna, We, BadenerStr. 13
— Hans, Konditor, Zeisigweg 1
Hirling Anni, BkAng, Erzbergerstr. 68
Hirn Ad, VerwAng, Gartenstr. 19
— Emilie, We, AugustDürrStr. 3
— Joha, Rentn, Weinbrennerstr. 47
— Ldw, SchreinM, Kärcherstr. 4
— Max, städtAng, Klauprechtstr. 18
Hirner Joh, WerkzM, Sternbergstr. 18

Hirsch & Sohn Holzhandlung
Lorenzstraße 18 ⇨ 23253
nach Geschäftsschluß ⇨ 51744

Hirsch Anna, Frau, Neubruchweg 4b
— Ant, LgVerw, GrafEbersteinStr. 14
— Aug, Rangieraufseher iR, GewannLohwiesen
— Elisab, Frau, Gerwigstr. 13
— Elisab, We, GrafRhenaStr. 9
— Ella, Teilhn, Karlstr. 15 ⇨ 22177
— Emil, Rentn, Baumeisterstr. 13
— Esther, Teilhn, Karlstr. 15
— Fritz, städtArb, GewannKleinOberfeld 63
— Fritz u Sohn, Holzhdlg, Lorenzstr. 18 ⇨ 23253
Hirsch H. Omnibus-Reisedienst Karlstr. 15 ⇨ 2 21 77
— Hanna, GeschTeilhn, Nebeniusstr. 20
— Hans, Verskfm, Nebeniusstr. 20
— Hans, Ing, Kastellstr. 6
— Hch, Ang, KarlSchremppStr. 47
— Heinz, Arb, Augartenstr. 37
— Johanna, We, Hauptbahnstr. 2
— Johanna, We, Hardtstr. 4
— Jos, BetrElektr, Hebelstr. 15
— Jos, Rentn, Hauptstr. 9
— Karl, Schrein, Gartenstr. 8a
— Karl, VerwInsp, Leopoldstr. 22a
— Karl, Vorarb, Uferweg 71
— Kurt, Arb, GewannKleinOberfeld 64
— Kurt, Ang, Seubertstr. 5
— Liesel, We, Kaiserstr. 34a
— Luise, We, Hohenzollernstr. 33
— Luise, We, Nebeniusstr. 14
— Maria, Handschuhnäherin, Weltzienstr. 34
— Mart, Arb, LudwigMarumStr. 30
Hirsch Rudi, Arb, DurlacherAllee 37
— Rud, Pfarrer, Hertzstr. 16 Bau 47
— Siegfr, MaschIng, Eichelgasse 18
— Sofie, We, AugustSchwallStr. 9
— Wlt, Maschinist, Gerwigstr. 43
— Wrn, Arb, GewannKleinOberfeld 63
— Willi, Arb, Kronenstr. 40
— Wolfg, DiplIng, Vorholzstr. 1
Hirsch Wolfg., Dipl.-Ing.
Bohne Alfred, Dipl.-Ing.
Architekten, Ritterstr. 3 ⇨ 2 40 49

Hirsch-Apotheke
H-Di. Inhaber: Johannes Diehl
Allopathie - Homöopathie
Spezialität: Karlsruher Punsch-Essenz
Amalienstraße 32, Ecke Hirschstraße ⇨ 25519

Hirsch-Drogerie, Inh: Irmg Bühler, Hirschstr. 35a ⇨ 25353
Hirschauer Karoline, We, Raiherwiesenstr. 6
Hirschberger Erna, Sekrn, Rudolfstr. 17
— Jos, HSchneiderei, Hardtstr. 17
— Karl, BkOInsp, Volzstr. 43
— Klara, We, Rudolfstr. 17
Hirschbiel Erna, Frau, Herrenstr. 50
Hirschböck Rolf, Kfm, Sophienstr. 35 ⇨ 2 38 97
Hirschbrich Alois, Schrein, Sophienstr. 192
— Cäcilie, We, Parkstr. 19
Hirschbühl Karl, BbSekr, Jollystr. 2
Hirscher Hch, Schreiner, MainzerStr. 12
Hirschfeld Frz, BbInsp, Hirschstr. 30
— Marta, Frau, Hirschstr. 48
Hirschfelder Elise, We, Maxburgweg 20
Hirschi Karl, VerwInsp, Volzstr. 39
Hirschle Juliane, We, Marienstr. 16
Hirschmann Arthur, Bauing, Buntestr. 6
— Elsa, We, Morgenstr. 2
— Eug, HausM, Markgrafenstr. 28
— Frdr, Schuhgesch u SchuhmM, LudwigWilhelmStr. 5
— Heinz, Maler, Markgrafenstr. 28
— Rudi, Arbeiter, Markgrafenstr. 28
— Wrn, GerRef, Weinbrennerstr. 56
— Wrn, Prokurist, Poststr. 4 ⇨ 31922
Hirschmüller Anna, Frau, Ostmarkstr. 56
— Elis, We, Lamprechtstr. 28
— Elsa, Frau, Rebenstr. 10
— Frz, städtArb, Ostmarkstr. 33
— Günter, VAng, Lamprechtstr. 28
Hirschner Anna, We, LudwWilhelmStr. 20
Hirschwälder Max, Rentner, Klopstockstr. 6
Hirsekorn Wrn, kfmAng, Karlstr. 169
Hirt siehe auch Hirth
— Anna, We, Bannwaldallee 26
— Elise, We, Kanzlerstr. 1
— Ernst, Autohaus, Karlstr. 117 ⇨ 3 22 32 (Wohn: Gebhardstr. 11) ⇨ 3 22 32
— Eug, Direktor, Jahnstr. 9-11 ⇨ 3 26 13
— Eugenie, Sekr, Weinbrennerstr. 59
— Eugenie, We, Adlerstr. 31
— Frz, VAng, RüppurrerStr. 27
— Gabriel, Schrein, Mesner, Sophienstr. 127
— Heinz, Baggerf, Lessingstr. 74
— Hrm, BbSekr, DanzigerStr. 16
Hirt Johanna, We, Draisstr. 12
— Karl, Reisender, Geibelstr. 6
— Kurt, ElM, Hohenzollernstr. 31
— Lor, MaschFormer, Karlstr. 29a
— Ldw, Kraftf, Schützenstr. 9 H
— Rosa, We, Bernhardstr. 11
— Ther, We, Friedenstr. 25
— Waltraud, Frau, Jägerstr. 8
Hirte Hildegard, We, Lindenallee 34
Hirth siehe auch Hirt
— Ad, KrimOSekr, Sophienstr. 51
— Ant, BbOSekr, KarlSchremppStr. 7
— Emil, JustOWachtM, Grenadierstr. 23
— Emma, We, Gerwigstr. 58
— Erw, stellv Geschf, Kriegsstr. 33-35
— Max, kfmAng, Zähringerstr. 26
— Mich, PolWachtM, Putlitzstr. 7
— Otto, VerwOInsp, Nokkstr. 4
— Roman, Arb, GrabenerAllee
— Willi, Feldpol, DurmersheimerStr. 54
Hirtler Charl, Apothn, Ritterstr. 42
— Erna, We, Ritterstr. 42
Hirzler Emil, VerwInsp, GustBinzStr. 21
— Wlt, Bauing, Douglasstr 6
Hisam Erich, Modellschloss, Griesbachstr. 2
— Hermine, Rentn, Weinbrennerstr. 44
— Hilda, We, Ritterstr. 5 ⇨ 2 42 66
— Karl, Schrankenw, Rolandstr. 38
Hischmann Elsa, We, Morgenstr. 2
— Leop, Rentn, GottesauerStr. 45
— Rosa, We, Kandelstr. 5
Hiß Anna, Frau, Roonstr. 23
— Frz jun, BetrLtr, Ostendorfplatz 3 ⇨ 3 03 89
— Gust, VerwSekr, Kanonierstr. 9
— Jos, Automech, Lamprechtstr. 13
— Maria, Raststätte, GrötzingerStr. 57
— Osk, Esso-Großtankst, GrötzingerStr. 57 ⇨ 42225 (Wohn: GrötzingerStr. 50b)
— Rolf, Wickler, Kriegsstr. 186-188
— Stefanie, We, Ostendorfplatz 3 ⇨ 3 03 89
Hitscherich Frieda, We, Belfortstr. 4
— Gerhard, Arbeiter, Klauprechtstr. 25
Hitschfel Agnes, We, Fischerstr. 3
Hitschler Otto, Gastwirt, EttlingerStr. 22
Hittler Berth, VBeamt aD, Karlstr. 167
— Elisab, Prokn, Karlstr. 167
— Elsa, Frau, Karlstr. 167
Hitz Ruth, We, Kaiserallee 66
Hitze Fritz, technBbInsp, Eisenlohrstr. 30
— Magd, Frau, Saarlandstr. 166
Hitzelberger Alfs, Arb, Kronenstr. 58
— Anna, We, HermKöhlStr. 8
Hitzfeld Edg, KrimInsp, GeorgFriedrichStr. 1
— Elisab, We, Karlsburgstr. 3
— Emil, WerkM, Zeppelinstr. 28
— Frieda, We, FilLtrn, Marienstr. 68a

Karl Hitzfeld
General-Agentur der Colonia Kölnische Vers. A.-G.
Hirschstr. 73 ⇨ 26448

— Karl, kfmAng, Hertzstr. 138
— Lea, We, Links der Alb 10
— Rosa, We, Neckarstr. 54
— Dr Wrn, Zahnarzt, Karlsburgstr. 3 ⇨ 4 20 87
— Wlh, VKfm, EmilGöttStr. 12

Wilhelm Müller General-Vertretungen
BÜRO-EINRICHTUNGEN
Karlstraße 34 Fernruf 27080
Büromaschinen

BLB BADISCHE LANDESBIBLIOTHEK
Baden-Württemberg

In allen Apotheken und Drogerien finden Sie die weltberühmten Heilmittel des Staatsbades Bad Ems
EMSER KRÄNCHEN bei Husten u. Heiserkeit
EMSER BALSAM bei Schnupfen u. Erkältungen

Hitzig Karl, Ing, Kanonierstr. 15
Hitzler Mart, Ang, Degenfeldstr. 4a
— Xaver, Lackier, LangeStr. 50
Hlavác Rob, Herdmont, Rheinstr. 19
Hlavka Dr Frz, RbRat iR, Yorckstr. 27
— Rose, DiplDolm, Mathystr. 8
Hlawa Lina, Frau, HansPfitznerStr. 5
Hlawatka-Klima Amalie, We, Spitalstr. 19
Hlawaty Brunhilde We, Schützenstr. 86
Hlouschek Dr Erh, techn Diplvolksw, Mathystr. 6
— Jos, OOffizial iR, Mathystr. 6
Hlozek Hilde, JustAng, Werderstr. 74
Hlwatsch Maria, We, Heimgartenweg 14
Hlynczak Gisela, Frau, Hölderlinstr. 6
Hobarth Karl, Koch, RüppurrerStr. 132
Hobby-Zentrale, K H Nufer, Modellbaufachgesch, Kaiserstr. 68 ⇨ 24350
Hobl Ldw, städtArb, Markgrafenstr. 25
Hobler Frz, Schrifts, Gluckstr. 10
— Frz, Werkzm, Dammerstockstr. 19
— Grete, Rentn, Dammerstockstr. 19
Hobrig Ida, We, Kriegsstr. 72
Hoch Amalie, We, Akademiestr. 20
— Anna, Frau, Gebhardstr. 1
— Anny, Stenotyp, Sophienstr. 58
— Emma, We, TirolerStr. 15
— Erich, Mech, TirolerStr. 15
— Erw, Kernm, Oberwaldstr. 6
— Hrm, RgAmtm, KarlWilhelmStr. 1a
— Hrm, StAmtm aD, Grenadierstr. 23
— Julie, BbOSekrn, FrauenalberStr. 29
— Otto, KfzHandw, Waldhornstr. 17
— Wlh, OFeuerwehrmann, Ritterstr. 44
— Willy, VGenAgt, Bahnhofstr. 7 ⇨ 2 35 01
Hochadel Wend, Bohrer, Einsteinallee 31
Hochapfel Else, We, Herrenstr. 39
Hochberg Gg, Bäckereimasch, Pfauenstr. 29
Hochbruck Hch, Leihbücherei, Kaiserallee 25a ⇨ 5 30 60
Fil: DaxlanderStr. 1 ⇨ 5 30 60
Hochbruck Pet., Leihbibliothek, Kaiserstr. 36 ⇨ 21636
(Wohn: Nebeniusstr. 10)
Hochburger Oskar, Arbeiter, Steinstr. 18
Hochdörfer Jos, Einrichter, DurlacherAllee 44
— Jos, Lackierer, Fasanenstr. 22
Hochdörffer Erw, Triebwagenf, Werderstr. 28
— Eug, Kraftf, Nuitsstr. 1a
— Eug, Kraftf, UntereStr. 60
— Jak, Rentn, Augartenstr 41
Hoche Fritz, HdlsVertr, DanzigerStr. 16
Hocher Franz, Kellner, Schliffkopfweg 43
— Wlh, Malergesch, Seldeneckstr. 35 ⇨ 5 37 95
Hochhäuer Marie, We, Gartenstr. 47 H
Hochmuth Erich, Ing, EttlingerStr. 49
— Frdr, Bahnarb, Asternweg 62
— Gerh, VerwAng, Göhrenstr. 1
— Gust sen, Schloss, Tulpenstr. 35
— Ldw, BestattDien, LangeStr. 53
— Ldw jun, Schlosser, Allmendstr. 7
— Ldw, SchlosserM, Irisweg 30
— Luise, We, RastatterStr. 32
— Otto, Eisendr, Stockgäßchen 1
— Otto, SchreinM, Allmendstr. 28 ⇨ 3 23 33 (Werkst: LangeStr. 91)
— Rolf, Maler, ImGrün 2
— Wlh, Eisenhobl, RastatterStr. 112
Hochreiter Maria, Frau, Rankestr. 10
Hochreuther Osk, OLGRat, Kantstr. 4
Hochschild Chr, Arb, Ochsentorstr. 6
— Karl, Bäckerei, Südendstr. 22 ⇨ 24253
— Kurt, PolBeamt, DurlacherAllee 58, Bau 1c
— Ldw, ZollSekr, HansPfitznerStr. 4
— Magd, We, Ochsentorstr. 9
— Max, Kraftf, Amthausstr. 8 ⇨ 42446
— Max, WerkM, Gärtnerstr. 27
— Rolf, Kraftf, KarlsruherStr. 18
— Rudi, Kfm, Posseltstr. 5
— Wlh, HausM, Killisfeldstr. 8
Hochschulstadion, Kaiserstr. 8
Hochstadt Wlt, Vertr, Christofstr. 11
Hochstein Egon, MontageM, Nowackanlage 7
— Liselotte, We, Schützenstr. 70
Hochtief AG, Hoch u Tiefbau, Zweigniederl, Klosestr. 32 ⇨ 31552
Hochwarth Josefine, We, FriedrichWolffStr. 1
— Marie, We, GottesauerStr. 35
— Th, Mont, GottesauerStr. 33a
Hock Alfr, Buchb, Karlstr. 126
— Alfr, Buchh, Buntestr. 13
— Egon, HausM, Karlstr. 101
— Erich, BbOInsp iR, Adlerstr. 50
— Erich Dr, StudAss, Adlerstr. 50
— Dr Friedemann, Phys, Grabenstr. 11
— Gg, BehAng, Mainstr. 8
— Hdw, We, Herweghstr. 17

Heinrich Hock
Spezialgeschäft für Möbeltransporte
Spedition — Lagerung
Welfenstr. 26 (früher Adlerstr. 19) ⇨ 3 06 69

— Hch, Spediteur, Karlstr. 128 ⇨ 30669
— Hilde, GeschInhn, Buntestr. 3
— Karl, Rentn, Lamprechtstr. 11
— Karl, Schneid, AuerStr. 15
— Lina, We, Scheffelstr. 59
— Marg, We, Kaiserallee 54
— Maria, We, Luisenstr. 52
— Math, We, Sophienstr. 25
— Osk, Rentn, Kronenstr. 22 ⇨ 26136
— Ph, Schlosser, Boeckhstr. 10
— Renate, Blumengesch, Karlstr. 115 (Wohn: Karlstr. 126) ⇨ 31973
— Rosa, Frau, Dammerstockstr. 17
Hockenberger Hch, Stadtamtsrat, Hirschstr. 139
— Lydia, We, Nonnenbühlstr. 8
Hockenjos Luise u Anna Ganz, Milchgesch, Gellertstr. 26
— Luise, We, Glümerstr. 7
Hocker Alb, Uhrm, Südendstr. 31
— Aug, Maler, LudwigMarumStr. 42
— Flora, Frau, Schifferstr. 20
— Ldw, städtAng, Waldhornstr. 64
— Mina, We, Gluckstr. 3
— Robert, SchneiderM, Goethestr. 50
Hodan Andr, MaschSchloss, Waldring 35
Hodapp Ad, VermOInsp, Albrichstr. 8
— Alb, KfzHandwM, RüppurrerStr. 37
— Alb, RbOSekr iR, Eisenlohrstr. 13
— Alfr, PSekr, RastatterStr. 97a
— Anna, We, Luisenstr. 44
— Berta, We, Margarethenstr. 19
— Berth, Ing, Saarlandstr. 4
— Erw, Opernsänger, LudwigMarumStr. 23 ⇨ 5 22 60
Hodapp Frz, Buchh, Hardtstr. 54
— Fritz, Heizungsing, Baumeisterstr. 56
— Genov, We, Morgenstr. 35
— Gerh, VersInsp, Winterstr. 20
— Hdw, Frau, Luisenstr. 6
— Hrm, EIIng, Fronstr. 17
— Hrm, KapellM, Gabelsbergerstr. 1
— Irma, We, Westmarkstr. 32 ⇨ 4 25 49
— Jos, OPInsp iR, Neckarstr. 58
— Jos, OPSekr aD, Nokkstr. 9
— Karl, BbSekr, Häusserstr. 1a
— Karl, MaschSchlosser, Kriegsstr. 72
— Karl, Rentn, Fliederstr. 4
— Karl, Rentn, Neckarstr. 56
— Karol, We, Sophienstr. 144
— Leop, Stadtpfarrer iR, Marienstr. 80
— Ldw, WerkM iR, Uhlandstr. 31
— Magd, We, Erzbergerstr. 51
— Maria, PSekrn, Klauprechtstr. 46
— Maria, We, Asternweg 63
— Mathilde, PInsp iR, Draisstr. 9
— Osk, Werkschreiber, Saarlandstr. 4
— Osk, kfmAngest, Gabelsbergerstr. 1
— Otto, WerkM, Turnerstr. 37
— Rosa, We, Essenweinstr. 50
— Wend, städtArb, Augartenstr. 25
— Wolfg, Goldschmied, Sophienstr. 62
Hodde Rolf, Kfm, MainzerStr. 19
Hodecker Ernst, Archit, Bachstr. 19
— Grete, HdlsVertrn, Bachstr. 19
Hodel Berta, Rentnerin, AugustSchwallStr. 2
— Dr Erich, Arzt, Madenburgweg 4a
— Helm, VerwInsp, Görresstr. 6
Hodenberg Kurt Freiherr v, VerwAng, Sommerstr. 18
Hoech Gust, Schokoladen- u Zuckerwaren-Großhdlg, Parkstr. 21 ⇨ 2 34 80
— Wolf, Musikverlag, Parkstr. 21 ⇨ 2 51 85
Höcherl Emma, We, GustavSpechtStr. 7
— Hrm, Rentn, GustavSpechtStr. 7
— Jos, Arb, Kaiserstr. 65
— Magd, Frau, Zähringerstr. 34
Hoechstetter Hdw, We, Sophienstr. 120
Höcht Magd, We, Wilhelmstr. 80
Höck Ernst, BehAngest, Philippstr. 19
— Gg, Vertr, Scheffelstr. 35
Höckel Elise, We, Volzstr. 43
— Elsa, We, Leopoldstr. 11
— Hch, PSchaffn, Buschwiesenweg 1
— Otto, Bauarb, Augartenstr. 38
— Wlh, Bauarb, Primelweg 5
Höcker Emma, We, Kaiserallee 1 ⇨ 2 17 90
Hoecker Karl, FrisGesch, Gerwigstr. 30
Höcklin Gottlob, RbOSekr iR, ReinholdFrankStr. 16
Hödl Alois, Ang, Maxburgweg 22
Höfel Anna, We, Vorholzstr. 48
— Fritz, ZollBetrAsst aD, Belchenstr. 28
— Hch, Metzgerei, Bachstr. 41 ⇨ 5 18 77
— Kath We, Neuensteinstr. 12
— Wlh, ZimmerM, Wohn u. Werkst: RintheimerStr. 33a ⇨ 2 36 59
Höfele Anna, FrisGesch, Lenzstr. 2 ⇨ 2 04 77
— Bernd, Kellner, Dreikönigstr. 13
— Ed, Feinmech, Mathystr. 14-20
— Greta, We, Dreikönigstr. 13
— Jos, Arb, Westmarkstr. 13
— Lore, Frau, Wattkopfstr. 60
— Rud, Friseur, Lenzstr. 2
Höfener Jos, Schrein, Kornweg 11

BAUBEDARF KARLSRUHE i. B.
Baubedarf
Karlsruhe
Karlstraße 108/112
Fernruf * 28523
Zementwaren und Kunststeinarbeiten

BLB BADISCHE LANDESBIBLIOTHEK
Baden-Württemberg

DKW-Personenwagen

DKW-LEEB
Karlsruhe, Amalienstr. 63/65
FERNRUF 26018

Höfer siehe auch Hoefer
— Erich, Kraftf, Lindenallee 30
— Frz, Kartolitograph, Kniebisstr. 22
— Hch, Kfm, Kaiserallee 45

Höfer Heinrich
Fahrräder - Motorräder - Nähmaschinen
Kaiserallee 45 ⇔ 26164

— Heinz, technBbInsp, VictorGollanczStr.4
— Jos, KrimSekr, Tannhäuserstr. 9
— Maria, Schwester, Kochstr. 7
— Rich, StbWagf, AntonBrucknerStr. 4
— Rol, Bäck u Kond, Lamprechtstr. 3
— Siegfr, VermTechn, Augartenstr. 64
— Wrn, Pens, Luisenstr. 18

Hoefer Dr Ad, Zahnarzt, GrafEbersteinStr. 87 ⇔ 3 23 66 (Praxis: Erbprinzenstr. 31 ⇔ 2 31 24)

— Waltraud, PAng, Karlstr. 159
Höferlin Fritz, Arbeiter, ElsässerStr. 10
— Hch, Laborant, KarlSchurzStr. 9
— Hilde, Rentnerin, Rheingoldstr. 7
— Jos, Drogist, Herweghstr. 1a
Höfert Hrm, PSekr, Tannhäuserstr. 16
— Sus, We, Kriegsstr. 91
— Willi, Vertriebsltr, Kornblumenstr. 6

Hoeffgen Gert, DiplIng, IngBüro, Finkenschlagweg 5 ⇔ 22066
— Karl, MaschSetz, Finkenschlagweg 5
Höffken Wilma, kfmAng, Falkenweg 59
Höffler Maria, We, ReinholdFrankStr. 3
Höfflin Frdr, Schweißer, Wielandstr. 32
— Wlh, Rentn, Klauprechtstr. 11

Höfle Aug, Kfm, Hohlohstr. 7
— Karl, kfmAng, Hohlohstr. 7
— Karl, Korbm, DurlacherStr. 52
— Kurt, kfmAng, Yburgweg 2
— Maria Fridel, Buchhn, CarlWeysserStr. 10 ⇔ 4 23 25
— Max, kfmAngest, Gabelsbergerstr. 5
— Otmar, Weichenwärter, Gervinusstr. 10
— Wlh, Güterarb, Tullastr. 74
Höflein Anna, Buchhn, Nebeniusstr. 35
— Karl, Rentner, Brauerstr. 7
— Rosa, Stenotyp, Nebeniusstr. 35
Höfler Else, Frau, GottesauerPlatz 2
— Joh, Rentn, LangeStr. 64
— Karl, Rentn, Elfmorgenbruch 4
— Marg, PAsstn, Mathystr. 14-20
— Th, ORbRat aD, Dürrbachstr. 36 ⇔ 4 10 73
— Willy, DiplIng, ReinholdFrankStr. 5 ⇔ 22734
Höflich Br, Bäck u Kondit, Marienstr. 12 ⇔ 2 32 85
— Emil, kfmAng, Karlsburgstr. 3
— Dr Eugen, AssArzt, Kaiserstr. 65
— Eugen, Konditorei u Kaffee, Kaiserstr. 65 ⇔ 2 64 58
— Marg, We, Akademiestr. 71
— Maria, Einlegerin, Am Zwinger 13
Höfling Dor, We, Weinbrennerstr. 75
— Frz, RbOInsp aD, WolfartsweiererStr. 3
— Hrm, BehAng, GottesauerPlatz 25
— Rosa, We, GottesauerStr. 25
Höflinger Jos, Bierf, Zeppelinstr. 17
— Paul, Sattl, Gerberstr. 7
— Wlh, Blechn u Install, MühlburgerStr. 6a
Höflmaier Lor, Arb, Zähringerstr. 12
— Gertr, Frau, JustAngest, Sternbergstr. 3
Höfs Walburga, We, Blütenweg 12
Höft Kurt, Friseur, Blumenstr. 19
— Peter, Mech, Steubenstr. 14
— Martha, We, Blumenstr. 19
— Otto, Amtmann, Fronstr. 13
Högemann Rud, Geschf, Wutachstr. 19 ⇔ 3 15 97
Höger Ad, Rentn, Körnerstr. 14
— Aug, Rektor, SchwetzingerStr. 49
— Aug, StbOSchaffn iR, Humboldtstr. 6
— Emma, Kontoristin, Sophienstr. 54
— Frdr, Fahrladeschaffn, Pfauenstr. 44
— Fritz, Arb, Hebelstr. 3
— Gertr, We, Karlstr. 24
— Gisela, We, Pfinzstr. 67
— Gisela We, Schuhmacherei, Zunftstr. 11
— Gottl, Rentn, LangeStr. 85
— Hans, Schrein, Morgenstr. 6
— Heinz, BkAng, Kanonierstr. 10
— Jak, Rentn, Haizingerstr. 12
— Karl, GerVollz, Scheffelstr. 43
— Karl, Maschinist, Elfmorgenbruch 18
— Luise, Frau, LangeStr. 58
— Marie, We, Heckenweg 19
— Otto, Dreh, LangeStr. 95
— Philippine, We, Essenweinstr. 35
— Rob, Packer, Bienleinstorstr. 38
— Rud, Dir aD, Haid&NeuStr. 80
— Ruth, Frau, Ritterstr. 40
— Wlh, AutorepWerkst, Zunftstr. 11 ⇔ 4 25 38 (Wohn: GottesauerStr.)
— Wlh, BbSekr, Nelkenstr. 9
— Wlh, HausM aD, Weinbrennerstr. 52a
— Wlh, MaschArb, Weiherstr. 8
Höhenberger Lina, Putzfr, Kriegsstr. 154
Höhl Jak, Mont, Killisfeldstr. 9
Höhle Karl, kfmAng, Goethestr. 27
Höhm Gust, Arb, Fremersbergweg 10
Höhmann Rob, Kfm, Waldstr. 95
Höhn Anna, We, LichtentalerStr. 81
— Auguste, We, HeilbronnerStr. 23
— Bruno, Ing, Feierabendweg 28
— Erw, Mech, Reichardtstr. 3
— Ferd, FAngest, Karolinenstr. 5 ⇔ 30058
— Frdr, Ing, Leopoldstr. 43
— Hugo, Werkz- u MaschGroßhdlg, Nuitsstr. 33 ⇔ 5 20 60 (Wohn: Laubenweg 36)
— Joh, ZimmerM, MarieAlexandraStr. 54 ⇔ 31411
— Joh & Sohn, Zimmergesch, MarieAlexandraStr. 54 ⇔ 3 14 11
— Jos, technAngest, GrafRhenaStr. 4
— Karl, BehAng, Ebertstr. 26
— Karl, Kfm, Rechts der Alb 10
— Luise, Sachbearb, Karlstr. 134
— Roland, HdlsVertr, AugBebelStr. 45
— Wlt, FriseurM, GrafRhenaStr. 4
— Wrn, kfmAng, Litzenhardtstr. 112
— Wlh, OIng, Kriemhildenstr. 8 ⇔ 5 23 83
Höhne Bruno, VerwAng, Kriegsstr. 59 ⇔ 2 18 71
Höhnel Pauline, We, Werderstr. 61
Höhnke Osk, Gerichtsvollz, Erzbergerstr. 78
Höing Paul, Schuhmacherei, Pfauenstr. 34
— Willi, BbOSchaffn, AlteKarlsruherStr. 6
Höke Helm, kfmAng, Hauptbahnstr. 12
— Rolf, Kfm, Blumentorstr. 18
Hölig Wolfg, DiplIng, Weinbrennerstr. 58
Höliner Anne, OPSekrn, Schloßbezirk 9
— Ingeborg, Frau, Gebhardstr. 27
Hölke Rosa, We, Herweghstr. 32
Höll Ad, Rentn, Malvenstr. 13
— Alb, Blechn, Malvenstr. 13
— Alf, Schreiner, Winterstr. 28
— Alfr, Schloss, Kastenwörtstr. 68
— Alw, kfmAng, NeuburgerStr. 4
— Anna, We, NeuburgerStr. 4
— Anna, We, NeueAnlageStr. 40
— Art, JustOWachtM, Rappenwörtstr. 23
— Bernh, Goldschm, Agathenstr. 8
— Berta, We, Morgenstr. 19
— Edw, kfmAng, Staudingerstr. 25
— Elisab, We, Geranienstr. 15
— Else, Frau, Pfalzstr. 2
— Emil, Hilfsarb, Salmenstr. 1
— Emil, WerkM, VorderStr. 60
— Erich, HLehrer, Hegaustr. 16
— Ernst, Heizer, Schifferstr. 16
— Günter, kfmAng, Vorderstr. 60
— Hch, Arb, Eckenerstr. 1
— Hrm, Rentn, Holländerst. 27
— Karl, AbtLtr, Imberstr. 1
— Klara, We, Kirschstr. 6
— Kurt, Gerüstbauer, Vorderstr. 68
— Leo, Bauing, Zimmergesch, Turnerstr. 41 ⇔ 5 13 55
— Leo, GerüstbPolier, Rappenwörtstr. 61

Leo Höll We.
Zimmerei-, Treppenbau- und Bauschreinerei-Arbeiten
Neue-Anlage-Straße 40 ⇔ 30333

— Ldw, Rentn, Kreuzelbergstr.2 ⇔ 5 10 58
— Ldw, WerkM, Agathenstr. 10
— Luise, Frau, Zeisigweg 3
— Lydia, We, Langenackerstr. 10
— Mathilde, Frau, Imberstr. 1
— Osk, Schrein, Langenackerstr. 4
— Paulina, We, Kastenwörtstr. 20
— Rob, Schlosser, Tulpenstr. 16
— Rob, WerkM, Oberwaldstr. 40
— Robert, Zementeur, Hammweg 6
— Rolf, PolBeamter, Valentinstr. 7
— Rosa, We, Vorderstr. 74
— Rudi, Kiosk, Moltkestr. 79a ⇔ 25342 (Wohn: Draisstr. 21)
— Rud, FernmOMonteur, KarlWilhelmStr. 16
— Rud, PInsp, Albring 10
— Val, Maur, Salmenstr. 13
— Wlt, BehAngest, Salmenstr. 13
— Wlh, Rentn, Agathenstr. 12
— Wilhelmine, We, Kastenwörtstr. 62
— Willi, Drogist, Kreuzelbergstr. 2
— Willi, Maler, Salmenstr. 1
— Willi, VKfm, Kiebitzenweg 2
Höllein D, Strumpf-Spezialhaus, Kaiserstr. 94 ⇔ 2 02 10
— Erich, RegRat, Hansjakobstr. 5
— Meta, We, Hansjakobstr. 5
Höller Bertel, We, Degenfeldstr. 4a
Hoeller Ewald, technRevisor, Postweg 51 ⇔ 5 08 69

Möbel-Höllig
K'he-Durlach, Bienleinstorstr. 23 u. 15 ⇔ 41713

Höllig Ant, Rentn, Kaiserstr. 67
— Clara, Möbelgesch, Bienleintorstr. 23
— Dan, We, DurlacherStr. 81/83
— Hrm, Kfm, Bienleintorstr. 23
— Serafine, We, Kornblumenstr. 5
— Wlt, Arb, Forststr. 23

Bei Sterbefällen rufen Sie bitte: Sammelnummer **22411**
Wir besorgen alles! Sämtliche Formalitäten bei den Behörden kostenlos!

Erstes Karlsruher Bestattungsunternehmen „Pietät"
MATHÄUS VOGEL

Särge vom einfachsten bis prunkvollsten.
Sterbewäsche in großer Auswahl.
Überführungen von und nach auswärts.
HIRSCHSTRASSE 44 und **HAID-&-NEU-STRASSE 44**

BLB BADISCHE LANDESBIBLIOTHEK
Baden-Württemberg

Gebr. Kolb Bau- u. Möbelschreinerei Gegr. 1872
Bachstraße 43 Glaserei Fernruf 52221/22

Höllstern Erna, Obst- u Gartenbaubedarf, RastatterStr. 40 ⇨ 25761
— Erw, TelWerkf, Göhrenstr. 13
— Kurt, Ungezieferverniehtung u Schädlingsbek, Brauerstr. 33 ⇨ 2 57 61
Höllstin Rob, Kfm, Schumannstr. 1 ⇨ 5 11 79
Höllwarth Frdr, Rentn, DurlacherStr. 53
— Wlt, Bauarbeiter, Kreuzstr. 10
— Willi, FernmeldeMont, KarlWilhelmStr. 30
Hölmerich Josefine, We, Brauerstr. 7
Hölpert Jos, Kellner, Bodelschwinghstr.11a
— Rud, BbBeamt, Sophienstr. 73
Hölscher Gertr, We, Eisenlohrstr. 16 ⇨ 5 26 60
Hölssig Frida, We, Hertzstr. 15
Hölterhoff Carl Bauinsp, Kanonierstr. 9 ⇨ 5 21 66
— Maria, We, Bismarckstr. 79
Hoeltzl Lioba, VerwAng, Jahnstr. 17
Hölz Waltr, Sekrn, Weinbrennerstr. 77
Hölzel Auguste, OLehrn, Dreisamstr. 15 ⇨ 3 04 61
— Hdw, We, Marienstr. 62
— Heinz, Buchh, Weinbrennerstr. 32
— Henr, HLehrn aD, Dreisamstr. 15 ⇨ 3 04 61
Hölzer Ad, Schlosser, Durmersheimer Str. 35
— Ad, Rentn, Akademiestr. 19 H
— Ad, Rentn, Hirtenweg 36
— Ad, Rundschleif, Ernststr. 36
— Alfr, kfmAng, Hirtenweg 36
— Alfr, LagerM, Hauptstr. 34
— Alfr, MaschSchloss, Hauptstr. 84
— Aug, RevDreher, Ernststr. 28
— Berth, MaschSchlosser, Huttenstr. 13
— Christ, VerwSekr, Tullastr. 40
— Elise, We, Huttenstr. 13
— Elsa, We, Ernststr. 96

Else Hölzer früher Erwin Hölzer
Spezial-Lederfärberei, Degenfeldstr 4a ⇨ 25032
und Fachgeschäft für Offenbacher Lederwaren und Bekleidung
Ludwig-Wilhelm-Straße 2 ⇨ 25032
Wohn.: Rinthelm, Mannheimer Str. 72 ⇨ 24735

— Emil, InstallM, Eschenweg 21
— Emil, WerkM, Hirtenweg 42
— Erich, Buchh, Körnerstr. 15
— Ernst, Beifahrer, AuerStr. 7
— Eug, BehAngest, Finkenschlagweg 3
— Frieda Chr, We, Hauptstr. 43
— Frdr, Buchh, Drosselsangweg 14
— Frdr, städtAufseher, Ernststr. 65 (Behelfsheim)
— Gg, RangAufsM, Stockgäßchen 2
— Gisela, We, Akademiestr. 46
— Hans, StudAss., Hagenstr. 6
— Hch, Kassengeh aD, LudwigWilhelmStr. 11
— Hch, PolBeamter iR, Volzstr. 13
— Hch, Rentn, Hauptstr. 83

Heinz Hölzer
Teppiche - Gardinen - Anfertigung u. Montage
Ludwig-Wilhelm-Straße 2 ⇨ 22233

— Heinz, Zahnarzt, Eschenweg 21
— Hubert, Maler, Hirtenweg 27
— Hugo, HKassier, Sophienstr. 196
— Jul, Glaser, Litzenhardtstr. 12
Hölzer Jul, MaschSchlosser, GondelsheimerStr. 24
— Karl, Maurer, Hirtenweg 27
— Karl Mich, Rentn, Hauptstr. 44
— Karl, Rundschleifer, Ernststr. 82
— Karl, SpkDir aD, Hegaustr. 3
— Kurt, Fernsprechrevisor, Drosselsangweg 14
— Kurt, StbOSchaffn, LudwigWilhelmStr. 11
— Leop, HausM aD, Hauptstr. 51
— Ldw, kfmAngest, Ernststr. 30
— Ldw, Lokf, Gymnasiumstr. 4a
— Ldw, PolizeiM, CarlWeysserStr. 3
— Luise, We, Ernststr. 28
— Lydia, We, RastatterStr. 161
— Maria, We, Huttenstr. 13
— Martha, We, Tannenweg 6
— Ottilie, Frau, AugustDürrStr. 3
— Regine, Frau, Sophienstr. 173a
— Rob, Rentner, Hauptstr. 85
— Rob II, RevDreher, Hauptstr. 34
— Rosa, We, Reichardtstr. 1-3
— Rud, WerkM, Hauptstr. 16
— Sophie, We, Hauptstr. 5
— Th sen, Dreh, LangeStr. 103
— Th jun, Schleifer, Allmendstr. 25
— Wlt, Schreiner, Sperlingsgasse 8
— Wlh, Chorsäng, Hauptstr. 40
— Wlh, Dreher, Ernststr. 48
— Wlh, SparkAng, Finkenschlagweg 26
— Wolfg, technAng, Hirtenweg 42
Hölzl Alfr, Glas- u Gebäudereinigung, Saarlandstr. 163 ⇨ 5 20 73
Hölzle Elsb, We, Bahnhofstr. 24
— Frdr, Arb, Wutachstr. 18
Hömisch Karl, Ang, HambacherStr. 1
Hönerloh Fritz, BbOInsp, Kriegsstr. 14
Hönerloh-Rees Ingeborg, Prokn, Schwarzwaldstr. 16 ⇨ 3 15 66
Hoene Ekkehard, DiplIng, Laubenweg 18
Hoenes Käthe, We, Haydenplatz 4
Hönes Erich, kfmAng, Gellertstr. 21
— Erich, Metzger, Hardtstr. 6
Hönig Agnes, Frau, Fasanenstr. 24
— Elisab, Kontoritsin, Boeckhstr. 21
— Fritz, Möbelpolst, Wilhelmstr. 21
— Gertr, Oberin, Moltkestr. 14
— Joh, Arb, Veilchenstr. 33
— Rud, VAng, Draisstr. 1
— Wlh, DiplIng, ORgR, OBaurat, Klosestr. 10 ⇨ 3 19 88
Hönisch Hch, Kelln, Gluckstr. 18
— Ida, We, Gluckstr. 18
Hönlinger Hans, Beamter aD, Kaiserallee 78
Hönmann Eberh, VerwAng, Kriegsstr. 59
Hönnige Mart, Metzgerei, Sternbergstr. 1 ⇨ 2 12 34
Hönninger Ida, We, Bernhardstr. 11-13
— Kurt, kfmAng, Bernhardstr. 9
— Ldw, MechM, DurmersheimerStr. 104
— Wlt, TelWerkf, Irisweg 38
Hönsch Wern, kfmAng, Weinbrennerstr. 53
Hoenselaers Helene, We, Klopstockstr. 6
— Marga, Frau, Erzbergerstr. 60
— Pet, Prof, Generalintendant iR, Wendtstr. 4 ⇨ 5 01 37
Höper Aug, Feuerwehrm, Mathystr. 4a
— Maria, We, Rheinstr. 15
Höpfer Gertr, Frau, Steinstr. 25
Höpfinger Chrph, KfzM, Lamprechtstr. 8
— Fritz, SparkInsp, KoblenzerStr. 6a
— Karolina, We, Adlerstr. 64
— Lotte, We, Lauterbergstr. 6 ⇨ 3 11 65
— Otto, Metzgerei, Kriegsstr. 159 (Wohn: Bunsenstr. 12) ⇨ 5 35 50
— Rolf, BkKfm, BaslerTorStr. 74
Höpfl Frz, Schrifts, Zähringerstr. 20a

Höpfner
Feine Damenmoden
Herrenstraße 15, bei der Kaiserstr. ⇨ 28090

Höpfner Emil, Rentner, Itzsteinstr. 11
— Erna, Frau, Gerwigstr. 60
— Ferd, Maschinist, Dohlenweg 9

Hoepfner GmbH
Brauerei und Malzfabrik
Haid-&-Neu-Straße 18
Verwaltung ⇨ ★ 25017
Versand ⇨ ★ 23017

Hoepfner Albr, Kfm, Jahnstr. 14 ⇨ 2 50 17
— Else, We, Brauereibes, Rintheimer Str. 15
— Kurt, GeschInh, Klosestr. 12 ⇨ 2 80 90
— Kurt, Mechaniker, Leopoldstr. 1a
— Liese, Frau, Klosestr. 12
Hoepner Herm, Bundesrichter, Kastellstr. 15
Höpp Vinz, Arb, Dohlenweg 9
Höppel Rich, BkAng, BeiertheimerAllee 60
Höppner Hedw, We, Klopstockstr. 6
Hör Alb, Schweißer, Diakonissenstr. 8
— Max, RegOSekr, Neckarstr. 30
— Sgfr, HdlsVertr, Sachsenstr. 5
— Wlt, Mal, GeorgFriedrichStr. 18
Hörgeräte-Werk Ges mbH, Kaiserstr. 68 ⇨ 25480
Hoer Alfr, Schrifts, Häusserstr. 3
— Heinz, HeizMont, Ochsentorstr. 18
Hörbe, Berta, We, Hardtstr. 22
Hörber Leonh, StellwM aD, Falkenweg 11
Hörchner Dr Max, Senatspräsident beim Bundesgerichtshof, Bismarckstr. 2a ⇨ 2 14 71
Hörger Franziska, We, Lessingstr. 41
Hörig Anna, We, Kelterstr. 2
— Marie, We, Löwenstr. 19
— Rud, WerbeLtr, Löwenstr. 19
Hörl Rosa, Hotel Astoria, Mathystr. 22 ⇨ 27828
Hörmann Eug, Herde, Öfen, Haus- u Küchenger, GeorgFriedrichStr. 32 ⇨ 2 89 16, Fil: Markgrafenstr. 25
— Frz, Kfm, GeorgFriedrichStr. 32
— Rich, Feldwebel, Ostmarkstr. 68
Hoermann Frdr, OKelln, Hohenzollernstr. 8
Hörn Hrm, Schlosser, Reichenbachstr. 25
— Luise, We, SchwetzingerStr. 24
Hörnecke Irmg, We, Wachhausstr. 14b
— Paul, Rentn, Klosterweg 20
Hörnel Berta, We, Luisenstr. 24
— Berta, We, Zähringerstr. 58 H
— Erw, Kernm, Schützenstr. 75
— Ldw, VerwAng, Morgenstr. 26
— Pet, PFacharb, Tannhäuserstr. 16

Wilhelm Müller General-Vertretungen
BÜRO-EINRICHTUNGEN **Büromaschinen**
Karlstraße 34 Fernruf 27080

BLB BADISCHE LANDESBIBLIOTHEK
Baden-Württemberg

MONINGER BIER
anerkannt hervorragend

Hörnel Wilhelm, Marienstr. 70 ⇨ 3 04 91
Polsterwerkst.: Winterstr. 42
Hörner siehe auch Hoerner
— Alex, Rentn, Resedenweg 94
— Alfr, ElMech, Krämerstr. 34
— Alois, PolBeamt, MarieAlexandraStr. 46
— Anna, We, Ölgartenweg 2
— Anna, We, RüppurrerStr. 124
— Anna, We, Saarlandstr. 23
— Art, Schleifer, Taubenstr. 33
— Aug, Landw, HermannKöhlStr. 9
— Erw, Gasth z Schwarzen Adler, BreiteStr. 117 ⇨ 3 18 31
— Erw, Kraftf, Kirchbühlstr. 1
— Eugen, städtArb, EggensteinerStr. 44
— Ferd, OLadeM aD, Gerberstr. 7
— Frdr, Arb, Kirschbühlstr. 1
— Frdr, Lokf aD, Gebhardstr. 23
— Frdr, StudRat, Krokusweg 10
— Gg, Zahnarzt, DurlacherAllee 42 ⇨ 2 52 62
— Gust, KonditorM, Dohlenweg 12i
— Hans, Schneiderei, Goethestr. 17
— Heinz, kfmAng, SchwetzingerStr. 80
— Helm, Zahntechn, Luisenstr. 71 a
— Hugo, städtAng, Luisenstr. 45
— Jos, PolM, JohannStraußStr. 3
— Jos sen, PSekr, Marienstr. 103
— Karl, Maschinist, Krämerstr. 34
— Karl Adam, BbAsst, Gerberstr. 11
— Maria, We, Roonstr. 24
— Max, Rentn, Wilhelmstr. 75
— Osk, Schloss, Schattenstr. 2
— Rudi, Kfm, BreiteStr. 129
— Rud, OfsDrucker, Geroldstr. 7
— Wlt, Schiffsführer, Rheinbergstr. 31a
— Wlh, Landw, Kirchbühlstr. 1
— Wlh, Maur, Bruchweg 20
— Wlh, StbOSchaffn, Gerwigstr. 37
— Willi, KrimBeamt, Rankestr. 6
— Willi, Schlosser, Wasgaustr. 6
— Xav, Arb, Kiebitzenweg 13
Hoerner Maria, We, Augartenstr. 69
Hoernes Leonh, Archit, Kanonierstr. 8
Hörning Bert, techn Asst, Frühlingstr. 7
— Brunhilde, Frau, Winterstr. 5 ⇨ 3 08 97
— Fritz, Photogesch, Litzenhardtstr. 115
— Heinz, Buchh, Heckenweg 29
Hörnle Erw, Heizer, Werderstr. 1
— Max, Schlosser, Wilhelmstr. 10
— Rolf, Kraftf, Kriegsstr. 138
— Udo, städtAng, Sternbergstr. 3
Hörnlein Karl-Heinz, Werkzeugm, Haid&NeuStr. 68
Hörr Anna, We, Bismarckstr. 59
— Emilie, We, Neubruchstr. 6
— Fritz, Gasth z Bahnhof, KarlsruherStr. 62 ⇨ 2 33 06
— Hermann, Heizer, DurlacherAllee 29b
— Karl, Rentn, DaxlanderStr. 21
— Wlt, StbSchaffn, DaxlanderStr. 21
Hörrle Ernst, Kraftf, Albtalstr. 79
— Frieda, We, Blankenhornstr. 5
— Hans, Sportgesch, Tabakw, Kriegsstr. 5 ⇨ 2 55 37
— Karl, Rentn, Marienstr. 83
— Pauline, We, Morgenstr. 38
— Wrn, Mechan, Morgenstr. 38
Hörst Alfs, KrimBeamt, Uhlandstr. 6
— Hugo, Rentn, Schönfeldstr. 6
Hörter Irma, Frau, Im Krautgarten 2
Hörth, Anna, We, Guntherstr. 9 ⇨ 53155
— Anna, We, Morgenstr. 43
— Brnh, OWeichenw, Augartenstr. 47
— Erich, Geschf, Eckenerstr. 44 ⇨ 5 32 77
— Frz, Bäckerei, Konditorei, Welfenstr. 16 ⇨ 30946
— Jos, OBotenM, CarlWeysserStr. 12
— Karl, Schlosser, Litzenhardtstr. 22
— Klara, Frau, Rheinstr. 104-106
— Leo, BbInsp, Kriegsstr. 14
— Th, WerkM, Klauprechtstr. 6
— Wlt, Kraftf, BerlinerStr. 49
Hörth-Köhler, Rohprod, Rheinstr. 104/106 ⇨ 5 14 47
Hörtig Wlh, OIng, Kinzigstr. 6
Hörwartner, Gernot, Ing, Philippstr. 20
Hösch Rosina, Rentn, Schillerstr. 48
Hoesch Dr H, BbRat, Nibelungenplatz 11 ⇨ 5 36 91
Höschele Klara, We, Zähringerstr. 22
Hösl Frz, Arb, Staufenbergweg 15
Höß Alf, Friseur, Kaiserstr. 39
— Karolina, We, BreiteStr. 95a
— Ldw, OIng, Auf dem Guggelensberg 5
— Dr Otto, BbDir, Schnetzlerstr. 9
— Rob, Blechn, LudwigWilhelmStr. 6
Hössel Theodosia, Frau, KarlHoffmannStr. 5
Hößl Eusebia, We, Rentn, Lameystr. 2
— Jos, Kfm, Körnerstr. 17
Hößle Hugo, Heizer, Kriegsstr. 260
Hoetzel Hubertus, Ing, Blücherstr. 18
Hötzel Ad, Monteur, Rheinbrückenstr. 11
— Andr, MetzgerM, Vorderstr. 10
— Elsa, GeschInhn, Karlstr. 127
— Emil, Kraftf, Rheinbrückenstr. 11
— Fritz, SchreinerM, ElsässerStr. 12
— Hch, Bildh u SteinmetzM, Boettgestr. 22

Karl Hötzel K.-G.
Betonsteinwerke
Karlsruhe, Glasweg 16 (Neureuter Straße)
Eggenstein, Hauptstr 129 ⇨ Khe ✱ 24416
Nach Geschäftsschluß:
Karl Hötzel, Eggenstein, Hauptstr. 129 ⇨ 24417
Hermann Hötzel, Eggenstein, Gartenstr. 3 ⇨ 24416

Hötzel Karl, PolKom, Jahnstr. 12
— Konrad, Schreiner, Bannwaldallee 94
— Ldw, HeizMont, Rheinbrückenstr. 11
— Luise, We, Rheinbrückenstr. 11
— Martha, We, Rheinbrückenstr. 11
— Otto, Rentn, Weinbrennerstr. 33
Hötzer Frieda, Rentn, Waldstr. 83
— Marie, We, Leopoldstr. 13
Hövel Klara, Frau, Pension, Hohenzollernstr. 19 ⇨ 3 15 71
Hoeveler Fritz, Ang, Gebhardstr. 8
Höwner Gustav, Kanalreinigung, DurlacherAllee 21 ⇨ 2 33 82

HOF
Seit 1850
Franz Hof
Schornstein- und Feuerungsbau
Graf-Rhena-Straße 12 ⇨ 30016
Frankfurt/M.
Essen - Nürnberg

Hof Jos, Arb, Schwanenstr. 1
— Josefine, We, Weinbrennerstr. 48
— Kurt, Maler, Seboldstr. 8
— Lydia, We, Lebrechtstr. 13
— Otto, OKirchRat, UnivProf, Wendtstr. 9 ⇨ 25963
— Reinh, BehAng, Kornweg 16
— Rud, BbOInsp iR, Karlstr. 73
— Wlt, techn Kfm, Pfauenstr. 19
— Wlh, VerwOInsp, KoblenzerStr. 24 ⇨ 3 23 18
Hofacker Alfr, PBetrWart, ForchheimerStr. 3
— Ant, Kioskbesitzer, Hoffstr. 6
— Aug, StbSchaffn, Essenweinstr. 53
— Jos, Rentn, Roonstr. 1 H
— Lina, Frau, Gerwigstr. 14

Hofapotheke W. Berberich
Kaiserstr. 201 Ecke Waldstr. ⇨ 24591

Hofbauer Hans, BkAng, Augartenstr. 71H
— Joh, Rentn, Rheinstr. 86
— Jos, Ing, Rankestr. 8
Hofele Eug, WerkM, HambacherStr. 1
— Karl, Ing, Lachnerstr. 14
Hofer Amalie-Eva, Frau, Marienstr. 82
— Angelika, BkAng, Gellertstr. 32
— Anna, Frau, Glümerstr. 14
— Berta, We, Neufeldstr. 88
— Charl, We, Am Rennbuckel 3
— Elisab, We, Körnerstr. 12
— Erich, Schrein, Neufeldstr. 88
— Erika, Frau, Kaiserallee 68
— Ernst, Masch, Buntestr. 8

Hofer
O P T I K
DAS GEPFLEGTE FACHGESCHÄFT MIT DER ZEITGEMÄSSEN AUSWAHL
nur Kaiserstr. 247, am Kaiserplatz ⇨ 23172

Hofer Franz, Optik
Hochhaus am Schmiederpl., Eingang Mathystr. 12
Wohn.: Kaiserstr. 111 ⇨ 25481
— Frdr, Rentn, Feldblumenweg 5
— Hdw, Frau, Nelkenstr. 5
— Hch, Prok, JohannStraußStr. 5
— Joh, Rentn, Nokkstr. 6
— Karl, PolM, AugustSchwallStr. 5
— Paul, Kraftf, Albtalstr. 17
— Rud, Arb, Buntestr. 1
— Selma, GeschInhn, Gellertstr. 21
Hoferer Andr, Lebensm, Kaiserallee 97
— Fritz, Elektrogesch, Brahmsstr. 29 ⇨ 5 13 70
— Klara, Frau, Schützenstr. 81
— Maria, We, Luisenstr. 35a
— Paula, Damenhüte, Brahmsstr. 29 ⇨ 5 13 70
— Rich, Kelln, Adlerstr. 5 H
— Rud, Ang, Philippstr. 22
Hoff Alfr, BbDir, Helmholtzstr. 2
— Alfr, OFInsp aD, Hauptbahnstr. 16
— Elisab, Frau, Rheinstr. 36a
— Feodora v, We, Gebhardstr. 5
— Gg, Rentn, Kalliwodastr. 8
— Ursula, We, Nokkstr. 14
— Willy, ElIng, Nokkstr. 14
HoffartKarol, Rentn, Roonstr. 24

BAUGELD zu 4½% und hohe Steuerersparnis oder jährl. 25 bis 35% Wohnungsbau-Prämie. Guthabenzins 2½%
BADENIA BAUSPARKASSE KARLSRUHE
25 JAHRE
TELEFON 27318

BLB BADISCHE LANDESBIBLIOTHEK
Baden-Württemberg

Karlsruher Eisen- und Stahlhandel G.m.b.H.
Stab- u. Formeisen - Universaleisen - Spezialprofile - Qualitätsstabstahl - Blankmaterial - Schmiedematerial
Qualitätsfeinbleche - verzinkte Bleche - Mittel- und Grobbleche, sowie Stahlbleche in sämtlichen Güten,
Formaten und Stärken - Gas- und Geländerrohre - rohe schwarze Schrauben - Unterlegscheiben und Federringe
KARLSRUHE Fautenbruchstraße 49/51 Ruf Sammel-Nr. 3 14 87
Fernschreiber: Nr.: 0782 763 esta karlsruhe

Hofferberth Ad, Rentner, KarlsruherAllee 11
— Gust, Schmied, Hertzstr. 104
— Hans, Schlosser, Hertzstr. 104
— Otto, PFacharb, Seboldstr. 38
Hoffers Elfr, We, HambacherStr. 16
— Helm, Dipllng, Ang, Hertzstr. 118
Hoffie Wlh, Kraftf, Zähringerstr. 8
Hoffmann & Co, Optikgroßhdlg, Kaiserstr. 101-103 ⇔ 24420
Hoffmann & Schumacher oHG, Rahmgroßhdlg, Ritterstr. 32 ⇔ 2 81 09

Hoffmann siehe auch Hofmann
— Adalb, HdlsVrtr, Kropsburgweg 24
— Adam, BbOSekr, Wutachstr. 11
— Ad, HdlsVertr, Putlitzstr. 20 ⇔ 2 80 61
— Ad, Schreiner, Markgrafenstr. 5
— Agathe, We, Akademiestr. 63
— Alb, MöbSchrein, Wiesenblumenweg 7
— Alb, PolBeamt, LudwigMarumStr. 2
— Alb, Techn, Ebertstr. 28
— Alb, VersAng, Weltzienstr. 33
— Alb, WerkM, Rappenwörtstr. 32
— Alfr, Baukfm, Sophienstr. 179
— Alfr, PFacharb, Forlenweg 7
— Alfr, Student, Kreuzstr. 21
— Alice, Rentn, OttoSachsStr. 3
— Anna, Frau, Cäciliastr. 40
— Anna, PFacharb, Luisenstr. 71
— Anna, We, Karlstr. 160
— Ant, OZugf aD, Klauprechtstr. 46
— Antonie, We, Kaiserstr. 38
— Antonie, We, Klosestr. 11
— Aug, StOSekr, Neuensteinstr. 11
— Aug Frz, Rechtsanw, Kastellstr. 30 ⇔ 4 19 59
— Auguste, Priv, Südendstr. 22
— Brnh, DrehM, Hohenzollernstr. 8
— Brnh, kfmAng, Kaiserstr. 41
— Brnh, PSekr, LangeStr. 54a
— Berta, We, Bodelschwinghstr. 61
— Berta, We, Kaiserstr. 3
— Berth, PFacharb, Charlottenstr. 28
— Charl, Sekrn, Weinbrennerstr. 82b
— Coswin, Rentn, Schinnrainstr. 14
— Dor, HandarbLehrn, Bergwaldstr. 1
— Dor, We, Bergwaldstr. 1
— Ed, Vorschloss, Hirschstr. 58
— Elisab, We, BreiteStr. 66
— Elisab, We, GrötzingerStr. 28
— Elise, We, Essenweinstr. 22
— Elise, We, Nokkstr. 3
— Elsa, We, Bäderstr. 6
— Elsa, We, Mathystr. 14-20
— Elsa, We, Welfenstr. 10

Hoffmann Else
Handwebmeisterin
Welfenstraße 10 ⇔ 31507

— Else, We, Sophienstr. 38
— Emil, Dreh, Brüchlestr. 6
— Emil, Schlosser, Wielandtstr. 6
— Emil, Schuhmacherei, Amalienstr. 4
— Erich, RegOInsp, Brauerstr. 49
— Eug, Direktor, Röntgenstr. 2
— Frz, GebrGraph, Vinzentiusstr. 10 ⇔ 3 05 28
— Frz, Maurer, Anebosweg 23
— Franziska, Rentn, Herrenstr. 37
— Fridolin, Malergesch, Pfauenstr. 17 ⇔ 3 23 95
— Frieda, Fußpflege, Hauptbahnstr. 12 ⇔ 4 11 05
Hoffmann Frieda, We, Sachsenstr. 10
— Frieda, We, Vorholzstr. 28 ⇔ 2 38 07
— Friedel, Bürovorsteherin, Bismarckstr. 6
— Frdr, Kupferschmied, DurlacherAllee 28
— Frdr, WerkM, Gerwigstr. 28
— Fritz, Buchh, RastatterStr. 61
— Fritz, Kfm, Weltzienstr. 33
— Gg, kfmAng, Gartenstr. 8a
— Gg, KonditorM, Kaiserallee 70
— Gg, KrkPfleg, Hardtstr. 12
— Gg, Metzger, Bellenäckersiedlung 20
— Gg, techn BbOInsp, VictorGollanczStr. 6
— Gerh, Arb, Heckerstr. 10
— Gertr, Frau, Schnetzlerstr. 3
— Gertr, Rentn, BeiertheimerAllee 70
— Geschw, Damenhüte, Kaiserstr. 124b ⇔ 26108
— Günter, Güternah- u Fernverkehr, Hardeckstr. 2 ⇔ 5 02 45
— Gust, Heizer, Görresstr. 2
— Gust, Superintendent, AuerStr. 20a ⇔ 4 13 70
— Hans, GeschInh, RüppurrerStr. 18 H ⇔ 2 75 66 (Sportgesch: Lammstr. 7
— Hans, Rektor, Gartenstr. 5
— Hans, Zeichn, Klosestr. 1
— Hans-Joachim, Journalist, Hertzstr. 150 ⇔ 5 30 77
— Hdw, Lehrn, Weinbrennerstr. 77
— Hch, Hausdiener, RüppurrerStr. 132
— Hch, kfmAng, RüppurrerStr. 104
— Hch, Maur, Hertzstr. 16 Bau 55
— Hch, SchuhmM, HansPfitznerStr. 15
— Hch, WerkM, Hördtstr. 18
— Heinz, Buchhdlr, Bismarckstr. 3
— Heinz, MaschIng, Fremersbergweg 21 ⇔ 5 08 59
— Heinz, VerwSekr, Bernhardstr. 17
— Helm, ElMonteur, HeilbronnerStr. 20
— Herb, DiplChem, KarlHoffmannStr. 3
— Herb, Zollinsp, Erzbergerstr. 46
— Hrm, Heizer, Baumeisterstr. 28
— Hrm, Kfm, EttlingerStr. 35

Hoffmann, Hermann
Inhaber der Firma „Ria-Stoffe"
Kaiserstr. 124a ⇔ 2 66 92,
Privat: Ettlinger Straße 35

— Hub, Rentner, Kleinbachstr. 17
— Ingrid, Frau, Bahnhofstr. 14
— Iwo, Arb, Winterstr. 18
— Jak, Monteur, Sophienstr. 91
— Joach, ElMont, Charlottenstr. 48
— Joh, VerkLtr, ReinholdFrankStr. 11
— Johanna, Frau, Draisstr. 12
— Johanna, Schneiderei, Forststr. 27
— Jos, Maurer, Hertzstr. 16 Bau 55
— Jos, WerkzSchloss, Hirschstr. 50
— Josefa, We, Gartenstr. 58
— Josefine, Stenotyp, Weltzienstr. 34
— Juilia, We, Blumenstr. 2a
— Julie, We, Blumenstr. 9 H
— Karl, Arb, Albuferstr. 18

Hoffmann Karl, Goldschmiedemeister
Waldstraße 9, Wohnung: Nelkenstraße 7
⇔ 2 02 66

— Karl, HdlsVertr, Zeppelinstr. 33 ⇔ 5 31 52
— Karl, PBetrAsst aD, Kapellenstr. 58
— Karl, PFacharb, Südendstr. 10
— Karl, PInsp aD, KarlSchremppStr. 45
Hoffmann Karl, Rentn, AntonBrucknerStr. 1
— Karl, Rentn, Geroldstr. 4
— Karl, Rentn, An der Bahn 6
— Karl H, Gaststt. Rauchfang, Douglasstr. 34-36 ⇔ 21011 u Melodie-Tanzkaffee u Bar, Kaiserstr. 76 ⇔ 24830
— Karl-Heinz, Ing, Scheffelstr. 49
— Karol, We, Karlstr. 125
— Kath, We, RüppurrerStr. 104
— Konr, Blechn, Rheinbergstr. 34
— Kurt, AmtsgerRat, Zähringerstr. 43
— Kurt, BüchRevis, Draisstr. 15
— Kurt, D u HModen, Passage 20 ⇔ 2 81 95
— Kurt, Ing, Lessingstr. 72
— Kurt, Kfm, Eisenlohrstr. 39
— Leo, WerkM, AlteKarlsruherStr. 24
— Lilly, We, Stephanienstr. 17 ⇔ 23848
— Lina, Fürsorgerin, Dammerstockstr. 21a
— Lina, We, RastatterStr. 61
— Ldw, Triebwagf, Sternbergstr. 13
— Luise, Arb, DurlacherStr. 59
— Luise, We, Elfmorgenbruch 12
— Manfr, Café Hoffmann, Kaiserstr. 3
— Margit, We, Bellenäckersiedlung 23
— Marg, We, Rheinstr. 55
— Maria, Frau, Lilienthalstr. 5
— Maria, We, Laubenweg 24
— Maria, We, Pfinztalstr. 56
— Maria, We, Schneewittchenweg 9
— Marie, We, DurlacherAllee 26
— Mart, ElektroM, Rheinstr. 60
— Martin, Müller, Adlerstr. 15
— Mart, PAsst, Brauerstr. 55
— Mart, Rentn, Elfmorgenbruch 5
— Max, BehAngest, Ebertstr. 28
— Otto, Arb, Elfmorgenbruch 16
— Otto, Arb, Ostmarkstr. 74
— Otto, Buchh, EmilGöttStr. 16
— Otto, DiplVolksw, Nebeniusstr. 20 ⇔ 3 12 60
— Otto, Kraftf, Gartenstr. 42
— Otto, Lokf, Reichenbachstr. 26
— Otto, Polsterer, Jollystr. 7
— Dr Paul, Arzt, Boeckhstr. 14 ⇔ 2 72 22
— Paul, Schreiner, RintheimerStr. 69
— Paula, kfmAng, Bergwaldstr. 15
— Pauline, We, Spitalstr. 19
— Philine, Frau, Steubenstr. 8
— R, Bahnarb, Hagdornstr. 3
— R & Co, Glas- u SchmuckwFbr, Glasweg 12 ⇔ 51731
— Reg, We, Belchenstr. 1
— Reinhold, Arb, Parkstr. 44
— Reinhold, Herst von Knöpfen, RintheimerStr. 14 ⇔ 2 44 02
— Reinhold, Schreiner, GrötzingerStr. 35
— Rich, BetrLtr, Kaiserstr. 3
— Rich, KrimRat aD, Schnetzlerstr. 5 ⇔ 3 06 34
— Rich StAmtm, KarlsruherStr. 53
— Rich, PolBeamt, Körnerstr. 4
— Rob, Graph, Resedenweg 95
— Rob, Maler, Scheffelstr. 44a
— Rob, PolM, Resedenweg 20
— Rosa, Frau, WeingartnerStr. 9
— Rosa, We, Elfmorgenbruch 1
— Rosina, Frau, HagsfelderAllee 15 l
— Rosina, We, Leopoldstr. 22b
— Rud, GlaswHerst, Glasweg 12a ⇔ 51731
— Siegfr, Dipllng, Veilchenstr. 25
— Siegfr, Optikgroßhdlg, Kaiserstr. 101-103

Ladeneinrichtungen Spiegelbeleganstalt Autoglaserei Glasschleiferei mit Sandstrahlgebläse **Joh. Rüger** Schützenstr. 57 Fernruf 24264

BLB BADISCHE LANDESBIBLIOTHEK Baden-Württemberg

Bettfedernreinigung Inlett u. Federn **Ruf 3** - 1 - 2 - 3 - 4
A. Springer, Ettlinger Straße 51

Hoffmann Th, RegOSekr, Blumenstr. 9 H
— Wlt, BuchdrM, Hirtenweg 6
— Wrn, Arb, AuerStr. 5
— Wrn, IndVertr, Sophienstr. 136
⇨ 2 51 51
— Wlh, Gipser, Nuitsstr. 25

Wilhelm Hoffmann
Möbeltransporte - Spedition - Lagerung
Roonstraße 32 ⇨ 26096

— Wlh, Schreinerei, BreiteStr. 133
⇨ 3 09 34
— Wlh, VBeamt iR, Nelkenstr. 13
⇨ 5 38 36
— Wlh, WerkzMaschHdlg, Klosestr. 30
⇨ 3 20 42
— Willi, Flaschengroßhdlg, Oberfeldstr. 1a
⇨ 50983
— Willi, FrisGesch, AuerStr. 11 ⇨ 4 12 79
— Willi, Kaufstätte, Turnerstr. 48
⇨ 5 19 62
— Willi, Prok, Diakonissenstr. 17
— Willi jun, Spediteur, Roonstr. 32
— Willi, WerkM, Veilchenstr. 31 a
— Willy, Buchh, AugustBebelStr. 60

WILLY Hoffmann KARLSRUHE FLASCHEN-GROSSHANDLUNG
Khe-West, Oberfeldstraße 1a ⇨ * 5 09 83

Hoffmann-Glewe B, Kosmetik, Fußpflege, BeiertheimerAllee 14
⇨ 24888
Hoffmeister Gertr, We, Roonstr. 27
— Karl, Protokollführer, Lamprechtstr. 9
— Wrn, MalerM, Sandweg 21
Hoffmeyer Elisab, Gastw, Hertzstr. 17
Hoffner Gervin, Arb, Gartenstr. 3
— Hans, Kfm, BadenerStr. 120
⇨ 4 26 42
— Hch, PolWachtM, Adlerstr. 16
— Jul, Buchh, Nebeniusstr. 11
— Karlheinz, EisenbGeh, Winterstr. 24a
— Oskar, BkBeamt, Bergbahnstr. 2a
Hofgut Rüppurr, Battstr. 81
Hofheinz Alb, Pensionär, SchwetzingerStr. 64 H
— Art, Arb, Waldhornstr. 3
— Aug, OLagAufs, WolfartsweirerStr. 11
— Berta, We, Kirchstr. 20 ⇨ 52267
— Berth, BetrM, Sommerstr. 20
— Dr Berth, Prof aD, Yorckstr. 39
— Elsa, Frau, Sophienstr. 146
— Emil, Glaser, Dohlenweg 9
— Frieda, We, LangeStr. 26
— Frdr, TelLtgsAufs, Ruschgraben 49 H
— Fritz, Werkf, LangeStr. 30
— Gerda, Schreib- u ÜbersetzBüro Bär, Redtenbacherstr. 4
— Gust, HdlsBevollm, Waldstr. 47
— Hans, Schuhm, Zähringerstr. 88
— Heinz, Maurer, Neckarstr. 39
— Hrm, Arbeiter, Geroldstr. 19
— Hrm, Arb, Sophienstr. 87
— Hrm, JustSekr, Albtalstr. 8
— Hilda ,We, Weinbrennerstr. 13
— Karl, Metzger, Herweghstr. 17
— Kurt, Ang, Weinbrennerstr. 20
— Ldw, Archit, Hauptstr. 90 ⇨ 2 47 43
Hofheinz Luise, Rentn, Hirschstr. 61
— Maxim, Schloss, Vorholzstr. 56
— Rolf, Ing, Pfalzstr. 125
— Rolf Dieter, VerwInsp, Redtenbacherstr. 4
— Rud, Kfm, Ruschgraben 66
— Rud, Portier, Kleiststr. 10
— Sofie, We, Nowackanlage 6
Hofheinz-Hock, Inh Hilde Hock, Kanalreinig, Buntestr. 3 ⇨ 2 04 51
Hofherr Ant, Autovermietg, Enzstr. 28 ⇨ 3 14 49
— Oskar, Rektor iR, Hirschstr. 54
Hofmaier Johanna, We, Pfinzstr. 73
Hofmann siehe auch Hoffmann
— Ad jr, Maschinist, Goldwäschergassel
— Ad, Rentn, Schulstr. 24
— Ad, Schloss, ElsässerStr. 5
— Alb, Former, Rebenstr. 10
— Alb, HdlsVertr, Karlstr. 132
— Alb, Nadelgießformenherst, Gärtnerstr. 13 (Wohn: Jägerstr. 4)
— Alfs, Reisender, Philippstr. 16
— Alois, Ang, Kanzlerstr. 15
— Anna, We, Gebhardstr. 62
— Anna, We, Hirschstr. 24
— Arno, Kfm, Christofstr. 5
— Arth, BbOSekr, Gebhardstr. 6
— Aug, GewLehrer, Waldring 5
— Aug, Schloss, Besoldgasse 4
— Aug, StOSekr iR, Gerwigstr. 46
— Auguste, We, KonstanzerStr. 9
— Berta, We, BreiteStr. 99
— Berta, We, GustavSpechtStr. 1
— Berth, kfmAng, Baumeisterstr. 13
— Chr, Kassengeh, Schückstr. 9
— Edm, PolM, Auf dem Turmberg 1
— Edm, RegOBauinsp, Englerstr. 6
— Edw, Ang, MannheimerStr. 47
— Edwin, Metzger, Reinmuthstr. 39
— Edw, Rolladenm, ElsässerStr. 5
— Eleonore, Frau, Neckarstr. 9
— Elisab, DiplIng, NördlicheHildapromenade 12a
— Elise, We, Sophienstr. 118
— Elsa, We, Fritschlachweg 25
— Emil, Amtm, Yorckstr. 69
— Emil, Hdlr, Rappenstr. 15
— Emil, Maurer, Rappenstr. 15
— Emil, WerkM, Hirtenweg 18
— Emilie, Frau, Virchowstr. 24
— Emilie, Hebamme, Kaiserallee 10
— Erich, Textilvertr, Rü, Nikolausstr. 14
⇨ 3 10 09
— Erwin, Arb, Bellenäckersiedlung 6
— Erw, Fabrikant, LauschigerWeg 1
— Eugen, KfzM, Machstr. 5
— FW & Co, Strumpffabrik, GablonzerStr. 8 ⇨ 23323
— Frz, Arb, Marienstr. 68
— Frz, Arbeiter, Tullastr. 59
— Frz, Arb, Zähringerstr. 8
— Frz, Packer, Marienstr. 32
— Frz, Rentn, Körnerstr. 31
— Frz, Rentn, Luisenstr. 48
— Fridolin, Malergesch, Pfauenstr. 17
⇨ 3 23 95
— Frieda, Ang, Mathystr. 14-20
— Frieda, Frau, Jollystr. 37
— Frieda, Frau, WeingartnerStr. 9
— Frieda, We, Weinbrennerstr. 55
— Frdr, JustAng, Humboldtstr. 16
— Frdr, MetzgerM, Gebhardstr. 12
⇨ 3 08 51
Hofmann Frdr sen, Nachtwächter, Haselweg 24a
— Frdr, RbInsp iR, GustavBinzStr. 37
— Frdr jun, Werkzeugm, Haselweg 24a
— Fritz, Geschf, Rheingoldstr. 1
— Fritz, Maurer, Virchowstr. 24
— Gg, Bierbr, Ritterstr. 34
— Gg, Drogist, Saarlandstr. 93
— Gg, VerwAng, LudwigWilhelmStr. 20
— Gust, Rentn, Wilhelmstr. 32
— Hans, HausM, Redtenbacherstr. 9

Hofmann Hans
Hochschulbuchhandlg., Papier- u. Zeichenwaren
Kaiserstraße 69, Ecke Waldhornstraße ⇨ 26538
(Wohn: Turmbergstr. 18 ⇨ 4 18 44)

— Hans, Lebensmittelgesch, Morgenstr. 31
— Hch, Buchh, Körnerstr. 32
— Heinz, Schloss, UntereStr. 24
— Heinz, Student, Saarlandstr. 103
— Helm, HeizMont, Kanzlerstr. 15
— Helm, JustInsp, Schückstr. 9
— Helm, Musiker, Donaustr. 32
— Helm, StbSchaffn, Essenweinstr. 47
— Herb, BadeM, Christofstr. 7
— Herb, technDir, Märchenring 32
⇨ 3 25 31
— Hrm, kfmAng, Kriegsstr. 81
— Hrm, OLGRat, Schumannstr. 5
— Hrm, Vertr, Marienstr. 90 ⇨ 3 21 90
— Hrm, Zimmerm, Rudolfstr. 12
— Hertha, We, Bahnhofstr. 26 ⇨ 30854
— Hildeg, RgOSekrn aD, RüppurrerStr. 43
— Ida, We, Weinbrennerstr. 81
— Ilse, We, Geranienstr. 17
— Jak, WerkM, Maxau, Haus 13
— Joh, VerwAng, Grabenstr. 4
— Johanna, We, NördlHildapromenade 12a
— Johs, Kunstmaler, Oberwaldstr. 4
— Jos, RbRat iR, Kastellstr. 22 ⇨ 4 17 36
— Karl, Aquisiteur, Wilhelmstr. 32
— Karl jun, DrehM, Hauptstr. 28
— Karl, FeilenhM, Jägerstr. 30
— Karl, gepr Huf- u Wagenschmied, Jollystr. 67
— Karl, Ing, Kaiserallee 69
— Karl jun, Kraftf, Ruschgraben 1
— Karl, MalerGesch, Vorholzstr. (Wohn: Sachsenstr. 7 ⇨ 3 11 80)
— Karl, Milch- u LebensmGesch, Hauptstr. 28 ⇨ 2 70 40 (Fil: Hirtenweg 40)
— Karl, OBrandM, Mathystr. 4
— Karl, RbOInsp iR, Nokkstr. 6 ⇨ 2 13 17
— Karl, Rentner, UntereStr. 7
— Karl, Sand- u Kiesgrube, Ruschgraben 1 ⇨ 2 77 51
— Karl, Schlosser, Jollystr. 67
— Karl, Schrein, Federbachstr. 16
— Karl, Schrein, Volzstr. 9
— Karl, WerkM aD, Degenfeldstr. 4a
— Kath, We, Wilhelmstr. 7
— Kurt, BauM, AuerStr. 58
— Kurt, Kfm, Albtalstr. 19
— Lieselotte, Frau, Neufeldstr. 5
— Louis, MaschSetzer, Kirchfeldstr. 34
— Ldw, WerkM, DurlacherStr. 56
— Luise, We, SchwetzingerStr. 53
— Marg, We, Schillerstr. 54
— Maria, We, Dürrbachstr. 10
— Maria, We, Feierabendweg 17
— Maria, We, Jägerstr. 30
— Maria, We, Marienstr. 68
— Marie, We, Postweg 47
— Marta, We, Rheinstr. 105

Wilhelm Müller General-Vertretungen
BÜRO-EINRICHTUNGEN **Büromaschinen**
Karlstraße 34 Fernruf 27080

BLB BADISCHE LANDESBIBLIOTHEK
Baden-Württemberg

FERNSCHREIB-NR. 0782/670
ANNONCEN-EXPEDITION
KRAIS
WERBEGES. M. B. H
KARLSRUHE · WALDSTR. 30
TELEFON ✱ 23544
erstellt kurzfristig Insertionspläne und Kostenvorschläge zur Auslandswerbung.

Hofmann Math, We, FriedrichWolffStr. 74
— Math, We, Gebhardstr. 51
— Max, MaschSetz, Blücherstr. 5
— Melanie, Frau, Dohlenweg 17
— Otto, Schreibwarenhdlr, AugustDürrStr. 3
— Paul, BäckerM, Ruschgraben 1
— Paula, We, Gerwigstr. 13
— Paula, We, kfmAng, Leopoldstr. 44 ⇨ 2 63 59
— Pius, Rentn, Winkelriedstr. 28
— Rich, Dreher, Humboldtstr. 16
— Rita, Frau, Weinbrennerstr. 82b
— Rob, Arb, Dohlenweg 17c
— Rob, Arbeiter, DurlacherStr. 105
— Rolf, Schlosser, Kanonierstr. 13
— Rosa, Lebensm, DurlacherStr. 56
— Rosa, We, Essenweinstr. 20
— Rosa, We, Essenweinstr. 47 H
— Rosalie, We, Haid&NeuStr. 8
— Rosina, We, HagsfelderAlle 15c
— Rudi, MaschSchloss, Reichardtstr. 50
— Rud, kfmAng, AugustBebelStr. 48
— Ruth, Lehrn, Amalienstr. 77
— Sofie, We, Hohenzollernstr. 10
— Val, Techniker, Lorenzstr. 4
— Wlt, Plattenl, UntereStr. 13
— Wlt, PolWachtM, HermannKöhlStr. 11
— Wenzl, Landw, Marienstr. 68

Hofmann Wilhelm, Bauschlosserei, Stahlbau Schützenstraße 49 ⇨ 25773

— Wlh, Farbenhdlg, Saarlandstr. 95 (Behelfsh) ⇨ 5 01 30
— Wlh, PolBeamt, AugustSchwallStr. 1
— Wilhelmine, Priv, MarieAlexandraStr. 50
— Willi, SchlosserM, Schützenstr. 51
— Willy, RegOInsp, Sophienstr. 40
— Winfr, BkKfm, Reichenbachstr. 34
Hofmayer Alois, SchneidM, Pfinztalstr. 32
— Bernh, Mech, PfarrerBlinkStr. 3
— Ottm, Schmied, Steinmetzstr. 3
Hofmeister Ernst, Rentner, Charlottenstr. 33
— Frieda, Frau, Tabakw, Lameystr. 49
— Otto, OKellner, Friedrichstr. 12
— Wlt, ElMech, Rheinbrückenstr. 37
— Wlh, Drogerie, Philippstr. 14 ⇨ 5 16 84
Hofmeyer Alfr, Einkäufer, Hirschstr. 63
Hofrichter Emil, Bauarb, AugBebelStr. 45
Hofsäß Alb, WagenM iR, Winterstr. 21
— Anna, We, LudwigMarumStr. 36
— Elsa, Rentn, Geranienstr. 17
— Elsa, We, Neubruchstr. 6
— Emilie, We, Weberstr. 14
— Ernst, MetzgerM, Krämerstr. 30
— Erw, Fuhruntern, Kastenwörtstr. 68 ⇨ 5 18 40
— Frieda, Diakonisse, Geibelstr. 5
— Fritz, KrimOSekr, Ritterstr. 21
— Karl, OZugf, Marienstr. 81
— Karol, We, Neubruchstr. 3
— Liselotte, Lehrn, Vogesenstr. 49
— Rosa, kfmAng, Haydnplatz 3
Hofschildt Erich, VAng, HeilbronnerStr. 17
Hofschneider Gg, PSekr aD, Weinbrennerstr. 45
Hofstetter Amalie, Rentn, Weinbrennerstr. 63
— Anna, We, Weinbrennerstr. 60
— Christine, We, RastatterStr. 29
— Gerh, BbInsp, RastatterStr. 29
— Jos, Bauschlosser, LudwigWilhelmStr. 12
Hog Karl, kfmAng, RüppurrerStr. 45
— Stef, OLokf, Falkenweg 32
— Willi, Techn, Falkenweg 32
Hogh Anni, Pelznäherin, Gabelsbergerstr. 7
Hogrefe Hans, VDir, FelixMottlStr. 20/22 ⇨ 5 20 91
— Hch, OZugf, Buntestr. 14
— Hertha, We, Liebigstr. 7
Hoguth Hans, DiplIng, Werderstr. 5
Hoh Elise, We, EmilGöttStr. 5
Hohaus Gertr, We, Bunsenstr. 9 ⇨ 5 36 58
— Paul, SchreinerM, Akademiestr. 69
Hohberg Hans, Maschinist, Itzsteinstr. 9
Hoheisel Fritz, Drogist, Pappelallee 4
Hohenadel Karl, Masch, Essenweinstr. 43
— Willi, Wagenpfleger, Sternbergstr. 8
Hohenbild Hdw, GeschTeilhn, Akademiestr. 69
Hohenlohe-Oeringen Alexandra Prinzessin zu, Studentin, BeiertheimerAllee 23
Hohenreuther Frz, Rentn, Geranienstr. 4
Hohenschurz H, Lohnbuchh, Hagdornstr. 4
Hohensee Karl, KrimAng, Dreisamstr. 9a
— Ruth, Fakturistin, Engesserstr. 10
— Wrn, Maler- u TapezGesch, Pfalzstr. 64 ⇨ 51879 Werkst: Salmenstr. 18 ⇨ 51879
Hohenstein Emilie, We, KlavLehrn, Sophienstr. 161
Hohl Alb, Amtsgeh iR, Hennebergstr. 45
— Alfr, Werkzeugm, RüppurrerStr. 134
— Anna, Frau, Degenfeldstr. 13
— Anneliese, Frau, KarlsruherWeg 53
— Elfr, Frau, Kaiserallee 1
— Frdr, Rentn, RüppurrerStr. 70a ⇨ 2 20 35
— Fritz sen, SüßwGroßhdlg, KarlsruherAllee 3
— Fritz, UhrmM u Optiker, Pfinztalstr. 82 ⇨ 4 19 28 (Wohn: AuerStr. 66)
— Gertr, Ang, Dürrbachstr. 24
— Hans, Gärtn, KarlsruherWeg 53
— Joh, We, Lebrechtstr. 43
— Karol, We, Ebertstr. 11
— Maria, We, Federbachstr. 8b
— Wlh, WerkM, KärntnerStr. 50
Hohler Erich, KanzlSekr, Sachsenstr. 5
— Luise, PSekrn, Luisenstr. 23
— Willi, StbSchaffn, HeilbronnerStr. 10
Hohloch Hel, Frau, Gerwigstr. 40

Hohloch Paul, Geschäftsinhaber Dragonerstraße 8 ⇨ 26075

Hohlstamm Ernst, Elektr, KarlHoffmannStr. 4
Hohlweck Franziska, We, Kaiserallee 73
— Willi, HdlgsBevollm, Feldstr. 1
Hohlwegler Math, We, Häusserstr. 4
— Paul, We, Sophienstr. 18
Hohlwerk Wlt, PInsp, Buschwiesenweg 3
Hohly Gust, Rentn, Pfinztalstr. 56
Hohmann Alb, Rentn, Kronenstr. 17a
— Bernh, Schreiner, Sandweg 16a
— Ed, SchreinerM, Leibnizstr. 1
— Ernst, BbOSekr, Neckarstr. 32
— Gg, KfzIng, Moltkestr. 41
— Gustav, Rentner, Holderweg 16
— Hch, kfmAng, Hirschstr. 77
— Jos, BkAng, Maximilianstr. 10
— Jos, Kesselschmied, Ostendstr. 3
— Luise, Frau, Wiesenblumenweg 5
— Otto, Arb, Berckmüllerstr. 26
Hohmuth Johs, Schreiner, Zietenstr. 27
Hohn Edeltraud, Ang, Douglasstr. 8
— Edgar, Schrifts, Göhrenstr. 26
— Ernst, StudRat, Hauffstr. 5 ⇨ 32209
— Frdr, Ang, Göhrenstr. 26
— Magd, We, GrafEbersteinStr. 85
— Otto, Rentn, Lützowstr. 2
— Reinh, Mech, Hirschstr. 117
— Rosa, We, Riedstr. 15
— Wlt, Prok, GrafEbersteinStr. 81
— Wlh, PolBeamt, LangeStr. 62
Hohnecker Paul, kfmAng, SchöllbronnerStr. 15
Hohnemeyer Wilhelmine, We, Bernhardstr. 19

Hohner-Akkordeon-Schule Margot Eisenmann - Ernst Ditzuleit Kaiserallee 119 ⇨ 50461

Hohnloser Berta, We, Augartenstr. 64
Hohrein Andr, Reisender, Weinbrennerstr. 81
— Theo, kfmAng, Pfalzstr. 125
Hohstadt Ad, Sattl u PolstGesch, Ernststr. 16
Hohwalter Frdr, Schuhmacherei, Klauprechtstr. 11
Hohwieler Alfr, Bäckerei, Kriegsstr. 185 ⇨ 5 28 40
— Fritz, OStSekr, Steubenstr. 11
Hoidn Joh, Rentn, HagsfelderAllee 15c
Hoinkis Rud, Archit, Baumeisterstr. 38
Hoitz Otto, Buchh, HansThomaStr. 5
— Theodor, Privat, Luisenstr. 45
— Wlt, PSchaffn, LudwigMarumStr. 41
— Wrn, Asst, Sachsenstr. 1
Hoja Ida, Frau, Zirkel 17
Holan Maria, We, DurmersheimerStr. 39
Holaschke Berta, Frau, Kaiserallee 125
Holch Elisab, We, Moltkestr. 117
Holder Frieda, We, Weltzienstr. 9
— Hans, BehAng, Battstr. 13
— Hermine, We, Essenweinstr. 35
— Ludwig jun, Ang, Pfinztalstr. 86
— Ldw sen, Lebensm, Pfinztalstr. 86 ⇨ 4 14 54
Holderbach Else, Sekrn, Karlstr. 158
— Eugenie, Dampfwaschanstalt, RastatterStr. 17 ⇨ 31809
— Frdr, Rentn, GrötzingerStr. 41
— Hrm, Kraftf, Vorholzstr. 42
— Karl, BbAsst, GrötzingerStr. 41
— Ldw, kfmAng, GrötzingerStr. 41
— Maria, We, Karlstr. 158
— Otmar, Ang, Schützenstr. 55
— Otto, Rentn, DurlacherAllee 29c
Holderer Aug, Bäckerei, Café, Waldstr. 25/27 ⇨ 2 63 52
— Elise, We, Barbarossaplatz 2 ⇨ 3 24 43
— Fritz, RegOInsp aD, Neckarstr. 14
— Hans, OZollinsp, Erzbergerstr. 46
Holderle Kurt, kfmAng, Dornwaldstr. 15
Holdermann Berta, We, Neuensteinstr. 9
— Berta, We, Sophienstr. 160a
— Gertr, Sekr, Kriegsstr. 144
— Hrm, kfmAng, Kriegsstr. 165 ⇨ 5 01 19
— Lieselotte, Frau, Draisstr. 7
Holecek Rud, Werkzm, RüppurrerStr. 26
Holeisen Adalbert, kfmAng, Kaiserallee 117

Holeisen Heinrich K.G., Landesprodukte Benzstraße 20 ⇨ 51455

— Karlheinz, AbtLtr, Sophienstr. 181
Holetschek Anna, Rentn, RüppurrerStr. 26
— Rud, Werkzeugm, Stösserstr. 31

VOLKSBANK KARLSRUHE
1858 1958
e. G. m. b. H.
Hauptgeschäft: Marktplatz, Ruf ✱ 26991 - Zweigstellen in: Khe.-Knielingen, Lauterburger Str. 2, Ruf 53070, Khe.-Mühlburg, Rheinstr. 42, Ruf 51838

BLB BADISCHE LANDESBIBLIOTHEK
Baden-Württemberg

HAID & NEU KARLSRUHE
Die gute HAID & NEU Nähmaschine
SEIT 1860

Holfelder Dr Ernst-Wlh, RegRat, EmilGöttStr. 18
Holk Paul, Rentner, Silcherstr. 19
Holl Anna, HdlsVertrn, Kronenstr. 3
— Arth, PolBeamt, Pfinzstr. 2
— Charl, We, Dragonerstr. 9
— Dor, We, Kriegsstr. 88
— Elisab, We, Baumeisterstr. 12
— Emma, Frau, Wilhelmstr. 64
— Emma, We, Kriegsstr. 5d
— Fannita, Frau, Yorckstr. 49
— Frz, PolBeamter, Reichenbachstr. 22
— Frz, Schlosser, Jollystr. 17
Holl Friedrich, Lackfabrik
Durlacher Allee 56 ⇔ 2 24 16 u. 2 24 17
Laden: Kaiserstr. 5 ⇔ 2 24 16
— Frdr, PBeamt, FriedrichWolffStr. 38
— Fritz, Kraftf, Gartenstr. 56a
— Dr Hans, MedAsst, Waldhornstr. 28a
— Hans-Frdr, DiplPsychologe, Dragonerstr. 9
— Hrm, RbOInsp iR, Bussardweg 6
— Irene, Frau, GrötzingerStr. 4
— Jos, DiplIng, FabrDir, Nesslerstr. 10 ⇔ 22911
— Karl, Arbeitsvorbereiter, Vogesenstr. 41
— Karl, BbOInsp, Adlerstr. 60
— Karl, Kraftf, Valentinstr. 10
— Karlheinz, Schlosser, Saarlandstr. 60
— Ldw, kfmAng, Schützenstr. 60
— Max, Buchh u Vertr, Kronenstr. 3 H
— Rud, Arb, MarieAlexandraStr. 40a
— Rud, Friseur, Gebhardstr. 68
— Willib, Blechn- u InstallGesch, Karolinenstr. 8 ⇔ 3 17 39
— Willib, Rentn, BreiteStr. 66
Holländer Heinz, Kfm, Geranienstr. 13 ⇔ 5 15 86
— Lise, Frau, Sekrn, Lessingstr. 28
— Margar, Frau, Augartenstr. 39
Holland Fritz, Rentn, Sternbergstr. 1a
— Hans, Schrein, Sternbergstr. 1a
— Math, We, Schützenstr. 47
— Paula, Frau, Kriegsstr. 94
Holland-Cunz A, OIng, Karlstr. 85
— Wlt, Bauing, Weinbrennerstr. 29 ⇔ 5 01 80
Hollander Adeline, Frau, KarlHoffmannStr. 7
Hollborn Karl, Offizier, Bahnhofstr. 24
Hollein Antonie, We, Peter u PaulPlatz 4
Hollemeyer Ernst jun, ArchitBüro, Waldstr. 40a ⇔ 2 39 26
— Ernst, BezDir, Waldstr. 26 ⇔ 28785
Hollenbach Emil, JustInsp iR, DurlacherAllee 28
Hollenbach Friedrich, Wäscherei Rastatter Straße 22 ⇔ 3 09 25
— Johs, Drahtweber, Vorholzstr. 44
— Luise, We, RastatterStr. 22
— Sofie, We, Geibelstr. 3
Hollenberg Hch, Schiffsf, Krämerstr. 34
Holler Alb, Schuhm, Elfmorgenbruch 14
— Anna, We, Vinzentiusstr. 1
— Anton, Bandsäger, Westmarkstr. 81
— Arth, Kraftf, Wiesenblumenweg 9
— Aug, Kraftf, Panoramaweg 11
— Elisab, We, Pfarrstr. 20
— Erh, VerwAng, Scheffelstr. 36
— Erna, Lehrerin, GottesauerStr. 10
— Gretel, Frau, Reichenbachstr. 26
— Helm, Gipser, KarlsruherAllee 1
— Hermine, We, Wachhausstr. 12e
Holler Lioba, FürsOInsp, Sperberweg 17
— Lydia, Frau, GrötzingerStr. 52a-d
— Otto, Lehr, GottesauerStr. 10
— Paul, Gipser, GrötzingerStr. 52 a-d
Hollerbach Berta, We, Weinbrennerstr.82b
— Jak, RepSchneid, Amalienstr. 77
— Kurt, GewerbeSchulrat, KarlFriedrichStr. 24 ⇔ 2 81 22
— Marg, Sekrn, Weinbrennerstr. 82b
— Ottm, Kfm, Hohenzollernstr. 10 ⇔ 3 05 92
— Paul, BbZugf, Asternweg 79
— Wlt, JustOAmtm, Moltkestr. 17
— Wlh, BbBeamter, Nebeniusstr. 13
Hollersbacher Wilhelmine, We, Bernhardstr. 11-13
Hollerung Otto, Graveur, Itzsteinstr. 8
Holley Ernst, Arb, Hirschstr. 25
Hollinger Ad, technBbInsp, Ebertstr. 26
Hollinghaus Ernst, Bäcker, Buschwiesenweg 4
— Frdr, PBeamt, WeingartenerStr. 9
Hollmann Auguste, We, DurmersheimerStr. 65
— Ehrh, VerwAng, RastatterStr. 58
— Emil, Buchh, Siemensallee 15
— Ernst-Arno, AugenoptikerM, Draisstr. 20
— Frz, GürtlerM, Ritterstr. 2
— Dr Hrm, Brauereidir, Zeppelinstr. 40 ⇔ 5 31 02
— Joh, Koch, RastatterStr. 58
— Reinh, Ing, Fremersbergweg 5
— Wlh, Arbeiter, Goethestr. 5
Hollmatz Ant, DiplIng, Zietenstr. 51 ⇔ 5 31 54
Holloch Frieda, OPSekrn, WolfartsweiererStr. 2
Hollritt Hch, Rentn, RastatterStr. 99
— Hch, StSekr, Ritterstr. 25
— Luise, We, Tulpenstr. 47
Hollstein Hch, Gärtner, GeorgFriedrichStr. 15
— Jul, Rentn, Kriegsstr. 206
— Marg, We, DaxlanderStr. 56
— Minna, Priv, Sophienstr. 114
— Rudi, PFacharb, Weinbrennerstr. 12
— Wlh, HausM, Gewann Neuheck
Hollubetz Elisab, We, Cäciliastr. 22
— Hch, Glasdrucker, Wilhelmstr. 68
— Ilse, DSchneiderei, Marienstr. 97
Holm, Teppiche, Gardinen, Kaiserstr. 199 ⇔ 23230
Holms Elsa, Frau, Kapellenstr. 46
Holnburger Frieda, We, Buchhn, Uhlandstr. 26
— Karl, HdlsVertr, Uhlandstr. 26 ⇔ 5 35 73
Holoch Ernst, AbtLtr, Herderstr. 9
— Paul, Milch u Molkereiprod, Philippstr. 15 ⇔ 5 15 72
Holocher Gg, Rentner, Kriegsstr. 47
Holschuh Ernst, Kameramann, Sternbergstr. 4
— Gust, Schuhm, Cäciliastr. 6
— Wilh, PolWachtM iR, Sternbergstr. 4
— Willi, kfmAng, Häusserstr. 8
Holst Joh, Werkzeugm, Kropsburgweg 13
— Lina, RegSekr iR, Gymnasiumstr. 6
— Martha, We, Kaiserallee 77a
Holstein Ad, KfzM, BingerStr. 39
Holstein Ad, Schloss, Zähringerstr. 5
— Emma, We, Holländerstr. 14
— Frz, städtArb, Rheinstr. 23
— Fritz, Landw, Sternstr. 8
— Gerh, Massenmüller, Tullastr. 84
— Hans, Heizer, Eschenweg 14
— Dr Hugo, BbORat, Links der Alb 6
— Josef, Schauspieler, GrötzingerStr. 58b
— Karl, Metzgerei, Rheinstr. 58 ⇔ 5 04 12
— Karl, Rentner, Taubenstr. 30
— Karolina, We, BingerStr. 39
— Lina, Priv, Lameystr. 65
— Ldw, Packer, Tullastr. 84
— Rob, HausM, Hopfenstr. 18
— Rosa, We, Inselstr. 18
— Wlt, Kraftf, Rheinstr. 25
— Wlh jun, Schreinerei u Glaserei, Eschenweg 20 ⇔ 5 31 87
— Wlh, sen, SchreinM, Eschenweg 14
— Wolfg, DiplKfm, Hirtenweg 6
Holsten Else, Rentn, Schillerstr. 39
Holtermann Joh-Dietr, Ing, Karlstr. 75
— Karl, AbtLtr, EttlingerStr. 18
— Lilly, Frau, Gartenstr. 28
Holtey-Schweitzer Baron Wlt v, kfmAng, Hambacher Str. 1
Holtfreter Boris, kfmAng, Eschenweg 20
Holtz Gebr, Auslieferungslager, Sophienstr. 11 ⇔ 2 54 55
— Gotth, Vorarb, Laubenweg 1a
— Rud, Fabr, Sophienstr. 11 ⇔ 2 54 55
— Ther, We, Zähringerstr. 60 a
Holtzhaußer Hrm, Amtm aD, Neckarstr. 31
— Maria, We, Neckarstr. 31
Holtzheimer Hel, We, Amalienstr. 43
Holub Aug, MalM, Pfinztalstr. 13
— Frz, ElMaschBauer, Kapellenstr. 24
— Frz, ElMech, Welfenstr. 20
— Joh, Schriftenmaler, BonndorferStr. 11
Holube Kurt, Sachbearbeiter, DaxlanderStr. 1
Holwäger Karl, ArchitBüro, Welfenstr. 10 ⇔ 3 21 26
Holweck Alex, Ziseleur, GottesauerStr. 5
— Maria, We, Waldstr. 6
— Wlt, PolBeamt, KarlWilhelmStr. 1a
Holweg Frdr, Pens, FriedrichWolffStr. 8
Holy Emil, Glasdrucker, Parkstr. 15
Holz Arthur, OStudRat, Kriegsstr. 79
— Elsa, Priv, Klosterweg 20
— Geschw, Privat, RintheimerStr. 1
— Hans, BkAng, MainzerStr. 12
— Hrm, ArbGottliebSchreberWeg 3a
— Hrm, städtArbeiter, Resedenweg 45
— Hildeg, BkAng, Karlstr. 64
— Dr Joach, MedRat, Kriegsstr. 79
— Ther, We, Parkstr. 19
— Wlh jun, Expedient, Steinstr. 10
— Wlh sen, Rentn, Steinstr. 10
— Winfrid, Hochbautechn, Resedenweg 45
Holzach Manfr, Dir, Moltkestr. 77
Holzack Hans, technZeichner, Ebertstr. 20
Holzamer Dr Peter, Arzt, Vinzentiusstr. 9
Holzapfel Gertr, Arbeiterin, Pfinztalstr. 17
— Helm, Terrazzoschleifer, Bergstr. 1
— Karl, Blechn u Install, AugustDürrStr. 7
— Th, Arb, Stösserstr. 3a

NEFF
Alles gleich in einer Linie:
Neff-Herd, Kühlschrank, Waschmaschine
„Neff-Komplett von A bis Z"

BLB BADISCHE LANDESBIBLIOTHEK
Baden-Württemberg

MONINGER BIER
anerkannt hervorragend

Holzbauer Wenzl, Schlosser, Kronenstr. 47
Holzbecher Gerh, Schlosser, Haid&NeuStr. 68
Holze Elisab, Frau, Zietenstr. 42
Holzenthaler Else, We, Rheingoldstr. 9
Holzer Ad, Schloss, Forlenweg 21
— Erw, Buchh, Helmholtzstr. 2
— Frz, OAmtsanw, Tauberstr. 19
— Fritz, Verkf, Gartenstr. 58
— Gerh, kfmAng, Bürklinstr. 12
— Günth, Heizer, Eschenweg 22
— Gust, PolHWachtM aD, Weinbrennerstr. 19
— Hrm, Gipsergesch, Blumentorstr. 15 ⇨ 4 16 18
— Jos, Arb, Killisfeldstr. 4
— Karl, PolBeamt aD, Weinbrennerstr. 19
— Karol, We, Moningerstr. 7
— Otto, RegAmtm aD, Bürklinstr. 2
— Rosa, Frau, Hohlohstr. 82
— Siegfr, ElMeister, LudwigWilhelmStr. 7
— Thekla, We, Essenweinstr. 35
— Willi, Rentner, Brauerstr. 1
Holzhandelsverband Baden-Württemberg, Bez Baden, EttlingerStr. 33 ⇨ 32586
Holzhäuser Ad, VermOSekr, ForchheimerStr. 8
— Berta, We, ForchheimerStr. 8
— Kurt, städtAng, HansPfitznerStr. 7
Holzhauer Alb, PSchaffn, Kuckucksweg 1c
— Anna, We, EmilGöttStr. 21
— Anton jun, Kleintransporte, Markgrafenstr. 13 ⇨ 2 56 95
— Anton sen, Rentn, Markgrafenstr. 13
— Hrm, Mech u HausM, Werftstr 8/10
— Jos, Kraftf, LudwigWilhelmStr. 3
— Marg, We, Kreuzstr. 31
— Marie, Frau, Markgrafenstr. 13
— Sof, Frau, Gebhardstr. 66
Holzhausen Hch, Ing, Lessingstr. 23
— Helm, Feinmech, Saarlandstr. 86
Holzhauser Alfs, Schrein, Rebenstr. 2
Holzheimer Gottl, Install, Bienleinstorstr. 22
Holzherr Rich, Kfm, Blücherstr. 4 ⇨ 2 49 63
Holzhey Heinz, VKfm, Douglasstr. 34
Holzigel Elise, We, Schützenstr. 47
— Harry, Milch u MolkProd, Zollstr. 14 (Wohn: Schifferstr. 21)
— Wlh, PolM, Hardtstr. 70
Holzindustrie Karlsruhe GmbH, Hansastr. 5
Holzinger Frieda, Frau, Goethestr. 10
— Gottl, KüfM, Waldstr. 54
— Karl, StbSchaffn, Haizingerstr. 7
— Ldw, ZimmerM, Tannenweg 1
— Willi, Monteur, Kreuzelbergstr. 59
— Willi, Polier, Kreuzelbergstr. 41
Holzleiter Anna, Frau, Baumeisterstr. 4
— Karl, Rentn, Gewann Kleinoberfeld 42
— Margot, Frau, Fasanenstr 45
— Marie, Frau, Markgrafenstr. 5
— Mart, Gärtner, DurlacherStr. 97/99
— Max, Fräser, Hirtenweg 10
— Pet, Gärtn, LudwigWilhelmStr. 19
— Wolfg, städtArb, SchwetzingerStr. 67
Holzmaier Helm, BkInsp, Ebertstr. 8
Holzmann Auguste, kfmAng, Kaiserstr. 89
— Ed, Bahnwärt, ScheibenhardterWeg 44
— Ed, kfmAng, Kriegsstr. 40
— Erwin, PolBeamt, LudwigWilhelmStr. 13
Holzmann Eug, Schneiderei, Klauprechtstr. 1 ⇨ 2 10 07

Heinrich Holzmann
SEIT Photo-Glock 1861
Karlsruhe, Kaiserstr. 89 u. 193 ⇨ 23817/18
Durlach, Lußstr. 26 ⇨ 41603

Holzmann Otto, Priv, Karlstr. 88
— Pauline, Frau, Klauprechtstr. 1
Holzmeier Marg, We, Gluckstr. 2
Holzmüller & Schwörer, Steinmetz- u. Bildhauerarbeiten, Neßlerstr. 5 ⇨ 41390 u 25303
Holzner Luise, We, Scherrstr. 6 a
Holzrichter Emma, Frau, Karlstr. 60
Holzschuh Ad, Ing, KarlDelisleStr. 12
— Jos, TelLeitAufs, Bismarckstr. 31
— Karl, Kfm, Werderstr. 48 ⇨ 2 25 03

Textil Holzschuh Am Werderplatz
⇨ 22503

Holzthiem Emma, We, Luisenstr. 75
Holzwarth Anne, GeschInh, Fronstr. 21a
— Anneliese, Gasth z Bernhardushof, DurlacherAllee 20 ⇨ 26349
— Aug, GaragenM, Koyweg 4
— Aug, VerwAng, Haid&NeuStr. 72
— Chr, Kfm, Wettersbachstr. 7
— Chr, Rentn, Westmarkstr. 1
— Elisab, We, Buntestr. 16
— Emil, BbInsp, Buntestr. 8
— Emil, Gürtler, Albuferstr. 20
— Emma, LebensmGesch, DurlacherStr. 28
— Erw, MetzgM, DurlacherAllee 20
— Frdr, PKraftwFühr, LangeStr. 35
— Fritz, OMaschM, Hirschstr.106 ⇨ 2 54 90
— Gerh, Friseur, Kanzlerstr. 15
— Gertr, We, Kaiserallee 86
— Hans, VerwOInsp, MainzerStr. 9a
— Hdw, Frau, Grenzstr. 11
— Hch, Schreiner, Lindenallee 29
— Hch, StbSchaffn, Wilhelmstr. 37
— Hch, Werkf, Im Grün 16
— Heinz, Buchh, Kirchfeldstr 54
— Herb, Arbeiter, Karolinenstr. 10
— Irma, Frau, Scheffelstr. 55 H
Holzwarth Jakob
Älteste Uniformfabrik Badens, gegr. 1862
Zähringerstraße 112 ⇨ 25603
— Josefa, We, Putlitzstr. 24
— Karl, Arb, LangeStr. 109
— Karl, RbOSekr iR, Buntestr. 8
— Karl, Rentn, Wickenweg 14
— Karl, RundfMechM, Schultheißenstr. 19
— Ldw, Rentn, Asternweg 3
— Maria, Frau, Luisenstr. 34 H
— Max, Bahnarb, Schillerstr. 30
— Rud, technAng, Roonstr. 19
— Wlh, Bauschloss, Karolinenstr. 10
— Wlh, Werkf, Fronstr. 25
Homann Klara, Frau, Südendstr. 8b
— Paul, Schneiderei, Bienleinstorstr. 39
— Sieglinde, Frau, Struvestr. 28
Homayer Curt, Wachmann, Karlstr. 83
Homberg Alfr, DiplKfm, Kriegsstr. 162
— Ldw, BuchbM, Hebelstr. 17
— Ingeborg, Frau, Hirschstr. 48
— Magda, VerwAng, Seminarstr. 8
— Marg, Rentn, Karlstr. 138
Homburg Wrn, AbtLtr, Hirschstr. 1
Homm Christ, Arb, Kriegsstr. 144
— Erna, Frau, Dohlenweg 2
Homma Sofia, Rentn, FrauenalberStr. 5
Hommel Rud, Ang, LdwWindthorstStr. 36

HOMOIA
Pharmazeutische u. kosmetische Fabrik
OTTO-RUDIGER BIERINGER & CO
Karlsruhe - West, Kußmaulstraße 15
Schließfach Nr. 2164 ⇨ 53971/73

Homolatsch Luise, We, Blumenstr. 2a
ten Hompel Franz, Gen. Agtr. d. Allianz Vers. A.G., Büro: Virchowstr. 24 ⇨ 50947 Privat: Kantstr. 10 ⇨ 3 21 49
Honal Frieda, Frau, Zähringerstr. 1
— Jos, FrisGesch, DurlacherStr. 85 (Wohn: DurlacherStr. 56)
Hondel Ottilie, Frau, Yorckstr. 36
Honeck Hans, KrimAsst zWv, Honsellstr. 30
— Sof, Frau, Litzenhardtstr. 7
Honecker Christa, Frau, Belchenstr. 45
— Emilie, We, RüppurrerStr. 12
— Eug, Presser, Schumannstr. 6
— Frz, BbOSchaffn, Morgenstr. 31
— Matthäus, StellwerkM iR, Kaiserstr. 31
Honheiser Alice, kfmAng, Mathystr. 14-20
Honickel Alois, Justierer, Margarethenstr. 13
— Helm, MechM, Fremersbergweg 2
Honig Jos., VerwAng, Grabenstr. 8
Honig-Reinmuth (Fil), Herrenstr. 12 ⇨ 2 78 13
Honikel Hrm, OLokf, Frühlingstr. 3a
Honisch Alb, Karosseriebauer, Hertzstr. 6
Honold Alfred, ElInstall, DurlacherAlle 8
— Alfr, ElMont u Filmvorf, DurlacherAllee 45
— Alice, We, Jahnstr. 12 ⇨ ben 2 65 90
— Emma, We, RüppurrerStr. 34
— Frdr, Schreinerei, Rankestr. 22 ⇨ 5 03 83 (Werkst: Körnerstr. 16-18)
— Karl, BbAng, Buschwiesenweg 7
— Luise, We, Schützenstr. 60
— Maria, We, Moningerstr. 13
— Monika, Rentn, Dammerstockstr. 17
— Robert M, Rechtsanw, LudwigMarumStr. 13 ⇨ 5 13 53
Honrath Marlene, DiplIng, Hertzstr. 106
Honsa Maria, Frau, Am Anger 4
Honsel Antonie, Frau, Nebeniusstr. 17
— Ed, PAmtm, Karlstr. 132
— Rosa, We, Lohengrinstr. 3
— Werner, technPJnsp, Sophienstr. 164
Honsell Wlh, Rentner, Sophienstr. 138

BAUGELD zu 4½% und hohe Steuerersparnis oder jährl. 25 bis 35% Wohnungsbau-Prämie. Guthabenzins 2½%
BADENIA BAUSPARKASSE KARLSRUHE 25 JAHRE
TELEFON 27318

BLB BADISCHE LANDESBIBLIOTHEK
Baden-Württemberg

KUNDENDIENST VW Trumpf VW TEL. 28822

Honsowitz Anna, We, Yorckstr. 60
Hontsch Joh, Maurer, Postweg 53
— Matth, Rentner, Postweg 53
— Paula, Frau, Postweg 53
Hoock Aug, Rentn, Leopoldstr. 5 H
Hoof Edw, BetrLtr, Nebeniusstr. 14
Hoog Jos, Wollspinner, Eulerweg 5
— Maria, We, Jägerstr. 8
Hooge Alma, Nähn, Lessingstr. 28
— Hrm, Maurer, Marienstr. 76
— Hrm, VerwAng, Grenzstr. 18
Hook Frdr, FriseurM, Rheinbrückenstr. 26
— Hrm, JustOSekr, Herweghstr. 26
— Karl, HdlsVertr, BaslerTorStr. 26
— Max, OHeizer, Sophienstr. 93
— Willi, Parkettlegerei, Kirchbühlstr. 4 ⇨ 5 18 78
Hoos Paul, ElIng, Buschwiesenweg 12
Hootz Gerh, Rentn, Tulpenstr. 13
Hopf Alois, Arb, Lessingstr. 58
— Arno, VersDir, Friedenstr. 7 ⇨ 24408
— Franziska, We, Jägerstr. 48a
— Frdr, Lebensm, Zähringerstr. 60b
— Lina, Rentn, Ritterstr. 36
— Luise, We, Kriegsstr. 141a
— Olga, Kunstgewerbl, Schneidn, Moltkestr. 31
— Peter, Student, Wutachstr. 2
— Phil, Geschf, Gluckstr. 6
— Sus, We, Kärcherstr. 4
— Wlt, SchreinerM, Nebeniusstr. 18
Hopff Adele, Schwester, Scheffelstr. 37
Hopfinger Frz, PFacharb, Augartenstr. 66
— Pauline, We, Klauprechtstr. 43
Hopp Frdr, RegRat, Yorckstr. 18
— Math, Rentn, Donaustr. 6
— Otto, Pfarrer iR, Welfenstr. 15
Hoppart Bruno, Kellner, Valentinstr. 49
— Fritz, Bauhelfer, Federbachstr. 41
— Hrm, Drechsler, DurlacherStr. 89
Hoppe Alfr, ElMont, HeilbronnerStr. 14
— Charl, We, Veilchenstr. 23
— Ella, Lehrn, Hirschstr. 79
— Gg, Kraftf, DaxlanderStr. 53
— Gotth, WerkM, Lameystr. 26a
— Heinz, MaschBauer, Bellenäckersiedlung 11
— Hrm, Lackierer, Rheinstr. 4
— Ilse, We, Schwarzwaldstr. 24
— Jos, SüßwHerstellung, WeingartenerStr. 1 (Wohn: BadenerStr. 13)
— Karl, Schloss, Falkenweg 69
— Margot, Verkfn, BadenerStr. 13
— Marie, We, Hildebrandstr. 28
— Th, Buchdr, Gebhardstr. 68
Hopstock Frdr, VerwAsst, Yorckstr. 34
Horacek Leonh, Schauspieler, Hirtenweg 14
Horack Joh, Arb, Gartenstr. 57
— Matth, Rentn, Akademiestr. 32
Horadam Erich, Packer, Valentinstr. 43
— Hch, städtArb, WeingartenerStr. 6
— Jul, Blechzuschneid, Kelterstr. 38
— Maria, Frau, Valentinstr. 43
Horak Alfr, Polsterer, Kaiserstr. 40
— Hugo, Schriftenmaler, Putlitzstr. 18
— Leop, Arbeiter, Karlstr. 62
— Viktor, HLehr, Lachnerstr. 15
Horatschke Rud, WerkM, BonnerStr. 4
Horatschki Alois, Arbeiter, SchöllbronnerStr. 36
Horber Frdr, ZivilIng, Melanchthonstr. 4 ⇨ 2 24 74
— Manfr, Kfm, Stephanienstr. 39
Horch Anna, HLehrn, FrauenalberStr. 29
— Emma, We, Bienleinstorstr. 29
— Frida, We, Waldstr. 83
— Frieda, Frau, KarlDelisleStr. 11
— Otto, Maschinist, Weinbrennerstr. 67
Horcher Ernst, Kantinenltr, Itzsteinstr. 16
— Eug, Berufsfeuerwehrm, Mathystr. 4
— Eug, Kraftf, Hölderlinstr. 8
— Gisela, Frau, DurlacherStr. 49
Horchheimer Karl, PolBeamter, Frühlingstr. 4
Horchler Berti, We, Wendtstr. 7
— Lina, We, Yorckstr. 43
Horcicka Karl, RundfMech, Hardenburgweg 3
— Kath, We, Killisfeldstr. 16
Horciza Ernst, DiplIng, EttlingerStr. 45
Horder Franz, Arb, Federbachstr. 35
Hordos Jos, Arb, PfarrerBlinkStr. 6
Horheiser Anna, Rentn, Sophienstr. 23
Horlacher Helm, MaschSchlosser, Forststr. 62
— Wlt, Schuhm, Ruschgraben 37
Horlbeck Hildeg, We, Bismarckstr. 31
Horldt Arth, Chefrequisit, Sternbergstr. 18
— Fridolina, We, Sophienstr. 16
— Fritz, Postschaffner, RüppurrerStr. 132
Horldt-Karle Joha, Frau, Akademiestr. 44
Hormuth Gertr, We, Vorholzstr. 5
Horn Alb, DiplIng, Hübschstr. 16
— Alfr, Rentn, Gebhardstr. 22
— Amalie, We, Bahnhofstr. 52
— Anna, We, Edelsheimstr. 6
— Anna, We, Weinbrennerstr. 60
— Ant, PolBeamt, KärntnerStr. 35
— Ant, Schmied, Kirchbühlstr. 5
— Antonie v, We, Bismarckstr. 2
— Bernh, RbRat aD, Klosterweg 25
— Chr, Metallschleifer, Gluckstr. 11
— Chr, Mont, Goethestr. 25
— Elfriede, We, Dammerstockstr. 8
— Elfriede, We, Verk, GrafEbersteinStr. 43
— Elisab, We, Hennebergstr. 3
— Eug, HausM, Adlerstr. 23-25
— Frdr, Kfm, Hohenzollernstr. 24
— Dr Frdr, LandgerRat, Hirschstr. 62
— Gg, VersMathem, Draisstr. 6
— Gerd, DiplVolksw, Hübschstr. 30
— Gertrud, Frau, Gartenstr. 40
— Günth, RegAng, Körnerstr. 42
— Heinz, Hauptm, Anebosweg 25
— Hrm, HausM, Goethestr. 34
— Hrm, Ing, Dammerstockstr. 19
— Hrm, Monteur, Rheinstr. 25
— Jakob, Händler, Kirchbühlstr. 5
— Johanna, We, Turmbergstr. 21
— Julchen, We, Sophienstr. 176
— Käthe, Frau, Kriegsstr. 236
— Karol, We, LudwigMarumStr. 28
— Klaus, DiplIng, Friedenstr. 19
— Kurt, Geschf, Hirschstr. 101
— Luise, We, Sperlingsgasse 17
— Maria, We, Pfinztalstr. 24
— Otto, ORegistr iR, Klosestr. 1
— Otto-Hans, Bahnhof-Apotheke, Pfinztalstr. 83 ⇨ 4 14 34
— Richard, Ang, Kriegsstr. 244
Horn Rigobert, Schlosser, Augartenstr. 93
— Rosa, We, DurlacherStr. 56
— Rosa, We, Luisenstr. 2 b
— Rudi, ZimmerM, DurlacherAllee 65
— Wlt, Bauführ, DurlacherAllee 19 ⇨ 2 12 43
— Wlt, Kfm, Philippstr. 9
— Wrn, MaschSchlosser, Rheinstr. 38
— Wlh, Ing, HdlsVertr, Klauprechtstr. 24
Hornauer Joh, Ang, Lameystr. 55
— Joh, StBetrAsst aD, Steubenstr. 14
Hornberger Chr, RgOSekr aD, Engesserstr. 10
— Edgar, technAng, Kaiserstr. 2
— Else, We, Steinstr. 8
— Ernst, Schrein, GottesauerStr. 13
— Gust, Polsterer, Litzenhardtstr. 85
— Gust, Rentn, Marienstr. 35
— Manfr, Kraftf, Haid&NeuStr. 72
Horndacher Anna, We, KärntnerStr. 3
— Aug, SpkORechRat, Gudrunstr. 16
— W, Zahnpraxis, KärntnerStr. 3 ⇨ 4 23 60
Horne Hch, HaftpflSchadenexperte, Nowackanlage 7
Horneck Hch, Blechn, Schillerstr. 23
Hornecker Kurt, technAng, Hertzstr. 148
Hornemann Max, Rentn, Ruschgraben 65
Hornfeck Adam, MaschSchloss, Ernst-FriedrichStr. 11 H
— Fritz, technAng, HaizingerStr. 12
— Magd, We, Amalienbadstr. 23
Hornicek Ad, Zahnarzt, Kaiserallee 115
— Charl, Frau, Weinbrennerstr. 71
Hornich Amalie, We, Edelsheimstr. 2
Hornig Elisab, Frau, Lauterbergstr. 2
— Maria, We, Kandelstr. 3
— Rud, DiplIng, Erzbergerstr. 99
Hornik Frz, WerkM, Haid&NeuStr. 5-7
— Osk, Arb, Sophienstr. 23
Hornisch Frz, Schloss, Tullastr. 82
— Joh, Pens, Draisstr. 7 a
Hornstein Jos, Dreher, GeorgFriedrichStr. 26
Hornuff Fritz, kfmAng, Rechts der Alb 16
Hornung Adam, kfmAbtLtr, Rittnertstr. 33
— Ad, VerwAng, Kanonierstr. 1
— Albertine, We, Holderweg 52
— Alex, technStadtamtsrat, Am Burgweg 17 ⇨ 41808
— Alfr, Autovermiet, Murgstr. 8a ⇨ 3 22 40
— Alfr, kfmAng, Weinbrennerstr. 3 ⇨ 53853
— Anna, We, Holderweg 46
— Arth, Arb, Gerberstr. 8
— Arth, Metallgroßhdlg, Albwinkel 5 ⇨ 3 21 78
— Aug, Kfm, Kleiststr. 7
— Aug, KonditM, Karlstr. 12
Hornung August, GMBH. Lebensmittelgroßhandlung Lebensmittel, Weine, Spirituosen, Kriegsstr. 99 ⇨ 2 24 54
— Berth, RegInsp, Rittnertstr. 33
— E u W, Kupferst u Karthographie, Luisenstr. 53 ⇨ 2 45 46
— Elsa, Frau, Sperberweg 47
— Elsa, Kunstmaln u Graphikn, Rittnertstr. 9 ⇨ 4 17 59

Wilhelm Müller General-Vertretungen
BÜRO-EINRICHTUNGEN Büromaschinen
Karlstraße 34 Fernruf 27080

BLB BADISCHE LANDESBIBLIOTHEK Baden-Württemberg

BAHM & BASSLER
Mineralbrunnengroßhandlung
Karlsruhe, Moltkestr. 1, Lager: Zimmerstr. 3, Ruf 27455
Natürliche Mineralbrunnen
(Original Quellabfüllung)
zur Heilung und als Tischgetränk

Hornung Emil, Arb, Kaiserstr. 25 H
— Erich, Kupferstecher u KartographM, Erbprinzenstr. 29
— Frieda, We, Rittnertstr. 9
— Frdr, Arbeiter, Valentinstr. 45
— Gertr, We, Kriegsstr. 99 ⇔ 2 24 54
— Hch, StbSchaffn, GottesauerPlatz 3
— Helma, We, Hirschstr. 95
— Hrm, BbOSekr iR, StuttgarterStr. 21
— Inge, Kontoristin, KarlsruherStr. 40
— Jos, Arb, Südendstr. 36
— Jos, Uhrmacherwerkst, Sophienstr. 56
— Jul, Pack, Nebeniusstr. 7
— Karl, BbInsp, Gebhardstr. 41
— Karl, Eisenhobler, Kornweg 3
— Karl Hrm, Ing, Akademiestr. 16 ⇔ 20315
— Klara, BehAng, Scherrstr. 6a
— Liselotte, Verk, Steubenstr. 5
— Maria, Ang, Killisfeldstr. 4

Otto Hornung
Eisenwaren-Großhandel
Kaiserstr. 163 ⇔ 25525

— Otto, EisenwGroßhdlr, Klosestr. 35
— Otto, Milchgesch, Gerberstr. 8 ⇔ 5 00 79
— Otto, Schuhmacherei, DurlacherStr. 3-5
— Otto, techn Sekr, ElektroM, Rabenweg 17
— Paula, Frau, OffenburgerStr. 45
— Rich, Amtsbote, NürnbergerStr. 8
— Rud, HdlsVertr, Pfinztalstr. 27
— Wlt, Buchh, DurlacherAllee 8
— Waltraud, We, Pfinztalstr. 62 H
— Wrn, Geschf, Kriegsstr. 99 ⇔ 2 24 54
— Wrn, Kartograph, ReinhFrankStr. 66
— Wrn, kfmAng, Adlerstr. 28
— Wlh, Kfm, BeierheimerAllee 48
— Wlh, Kraftf, Sophienstr. 97
— Wlh, VerwOInsp, Gerwigstr. 49
Hornschuh Wlh, Maurer, Morgenstr. 53
Horny Leo, ElMont, Trifelsstr. 4
— Otto, Wagn, Eisenlohrstr. 4
Horr Alb, Rentn, Ernststr. 2a
— Leop, VerwInsp iR, Fronstr. 29
— Lydia, We, DurmersheimerStr. 60a-o
— Marta, We, Scheffelstr. 59
— Otto, Fahrradmech, Hauptstr. 45 (Werkst: Hauptstr. 39)
— Wlh, OIng, Oosstr. 2 ⇔ 30026
— Willi, Metzger, ReinholdFrankStr. 53
Horras Käthe, Rentnerin, Morgenstr. 45
Horrein Karl, PolBeamt, Berckmüllerstr. 8
Horsch Karl, Autobereif, Kriegsstr. 232 ⇔ 2 37 98
— Karl, HLehr, Reinmuthstr. 55
— Kath, We, Gutsbesitzn, Lamprechtshof ⇔ 4 10 95
— Lina, HLehrn aD, Jollystr. 4
— Wlh, Amtsbote, Kaiserstr. 177
Horst Anna, We, Taubenstr. 17
— Chr jun, Kontrolleur, Hildebrandstr. 24
— Dora, We, BadenerStr. 77
— Frdr, kfmAng, AlteKarlsruherStr. 21
— Frdr, Rentn, Lamprechtstr. 13
— Hans, FernmeldeWerkf, Resedenweg 14
— Harald, VerwAng, EmilGöttStr. 16
— Hdw, We, AlteKarlsruherStr. 21
— Hrm, Kfm, BadenerStr. 77
— Kurt, Dreh, BaslerTorStr. 79
— Luise, We, Jägerstr. 8
Horstmann Marie, We, Dragonerstr. 4-6

Karl Hort
Damen- und Herrenhüte
Verkauf — Reparaturen
Amalienstraße 13 ⇔ 24268

Hort Karl, Hutmacher, Bürgerstr. 16-18
Horten Alois, Ing, Bahnhofstr. 6
Horter Emma, We, Werderstr. 19 H
Horvath Mich, Schuhm, Kronenstr. 4
Horvatitsch Ad, BehAng, Ostendstr. 9
— Karl, SchuhmM, Veilchenstr. 18
Horwath Herta, Frau, GrötzingerStr. 20
Horwedel Felix, BkBevollm, Hegaustr. 7 ⇔ 3 24 07
Horzel Anna, We, Ankerstr. 3
— Aug, We, Federbachstr. 31
— Bernh, Kraftf, Akademiestr. 63
— Dom, Rentn, Inselstr. 31
— Emil, Maurer, Yburgweg 6
— Ernst, Install, Karlstr. 75
— Helm, HausM, Klosestr. 22/24
— Herb, Huf u Wagenschmiede, Federbachstr. 31
— Hrm, Emaillierer, HeilbronnerStr. 17
— Hrm, MalerM, Schultheißenstr. 4
— Jos, Arb, Merkurweg 36
— Jul, Maur, Pfalzstr. 153
— Otto, Arb, DurmersheimerStr. 196a
— Rob, BehAng, BreiteStr. 143
— Roman, Blechner, Bürgerstr. 15
— Willi, Arb, Ankerstr. 3
Horzinek Alphons, Textiling, KarlWilhelmStr. 16 ⇔ 2 76 08
Hosch Frz-Peter, BehAng aD, Leopoldstr. 20 H
— Günther, Schmied, HagsfelderAllee 3a
— Ilse, zoolHdl, Holländerstr. 21 ⇔ 50521
— Jos, Arb, Reitschulschlag 19
— Josefa, We, Fremersbergweg 30
— Kurt, Ang, Sophienstr. 21
— Wolfg, VerwAng, Holländerstr. 21
Hoschek Hans, MaschSchloss, Nelkenstr. 5a-7
— Ldw, OZugf, Reichenbachstr. 25
— Marie, We, Reichenbachstr. 25
— Paul, Kraftf, Nelkenstr. 7
Hose Bab, We, OffenburgerStr. o. Nr.

Hosen-Kaiser
Kaiserstraße 113 ⇔ 27600
Eingang Adlerstraße

Hosfeld Joha, We, Schwarzwaldstr. 27
Hoskowetz Jos, Ang, Sophienstr. 176
Hosp Hch, Geschf, Ebertstr. 12 ⇔ 30614
Hospodarz Ernst, JustWachtM Erzbergerstr. 86
— Herb, ArchitBüro, Draisstr. 10 ⇔ 53586 (Wohn: Erzbergerstr. 86)
Hoß Eberh, PolM, Neckarstr. 41
— Frdr, Lebensm, Karlstr. 73 ⇔ 2 76 52 (Wohn: Hirschstr. 144)
— Lis, We, FriedrichWolffStr. 56
Hosse Paul, DiplIng, Archit, Kurfürstenstr. 14 ⇔ ben 3 13 55
Hossfeld Adam, Rentn, Spitalstr. 19
Hoßfeld Alex, Polster- u TapezWerkst, Amalienstr. 8 ⇔ 2 63 53 (Wohn: Seldeneckstr. 15)
— Rud, Kraftf,, Klauprechtstr. 22
— Sophie, We, Kronenstr. 51
Hotar Jos, Schriftsetz, Werderstr. 12
Hotarek Josefa, We, BadenerStr. 33

Hotel Emil, Kraftf, Mittelstr. 11
— Erna, Frau, HeilbronnerStr. 6
— Hch, BehAng, Sophienstr. 198 ⇔ 5 16 75
— Irmg, Frau, Essenweinstr. 42
— Johs, Gutspächter, Batzenhof ⇔ 4 13 42
— Math, Rentn, Blumentorstr. 12
Hotels siehe auch Abt V des Adreßbuches

Astoria-Hotel
Inhaber: R. Hörl
Haltestelle Mathystraße ⇔ * 27828

Hotel am Markt
Inh.: Siegfried Lehrer
Am Marktplatz ⇔ 27777 u. 28066

Hotel im Autosilo
Inh.: Frau E. Müller
Amalienstraße 55/59 ⇔ 25588

Hotel Bahnpost, K. Cremer, A. Stripf, Am Stadtgarten 5 ⇔ 30267 *

Hotel Diana Bes.: E. u. L. Firnau
ADAC Restaurant - Weinstuben
Garagen - Parkplatz
K'he-Durlach, Gritznerstr. 7 ⇔ 41515

Eden Hotel-Restaurant
Bahnhofstr. 17-19
⇔ * 28718

Hotel Europäischer Hof, Bes.: Fritz Schroff Ettlinger Str. 39 ⇔ 3 18 93

Hotel Erbprinzenhof
Bes. E. Kehrwald
Garagen im Hause,
Zimmer-Tel., Zimmer-Radio, Lift
Erbprinzenstraße 26 ⇔ 23890

Hotel-Restaurant Handelshof
Spezialität: Wiener Küche
Am Mühlburger Tor ⇔ 26180

Hotel Hutt
Karlstraße 94 ⇔ 22756

Hotel Kaiserhof
Inh.: Carl Schenk
Am Marktplatz (Stadtmitte)
⇔ 26615 Fernschr. 0782747

Weinhaus Hotel Karpfen
J. Koch u. Söhne
Am Ludwigsplatz ⇔ * 23001

BAUBEDARF & Co KARLSRUHE I.B.
Baubedarf
Karlsruhe
Karlstraße 108/112
Fernruf * 28523
Fliesen-spezialgeschäft

BLB BADISCHE LANDESBIBLIOTHEK
Baden-Württemberg

DKW-Motorräder

DKW-LEEB
Karlsruhe, Amalienstr. 63/65
FERNRUF 26018

Kolpinghaus-Hospiz
Restaurant - Konditorei
Karlstraße 115, am Kolpingplatz ⇨ 31435-37

HOTEL KÜBLER
Besitzer: Otto Kübler
Bismarckstr. 39/41 ⇨ 26849

Hotel Lutz
Bes. Geschw. Baumgart
Telefon in allen Zimmern
Ausstellungsraum - Sitzungszimmer
Kriegsstraße 94 ⇨ 23300

Hotel National, Kriegsstr. 90 ⇨ 26073
gegen.ber der Markthalle

Hotel-Restaurant Rotes Haus, A. Adam
Waldstraße 2 ⇨ 24442

SCHLOSS-HOTEL
Besitzer A. Tanzer
am Bahnhofplatz ⇨ ✶ 31805 Fs: 0782/746
Haus 1. Ranges **130 Betten**
RESTAURANT u. SCHWARZWALDSTUBE

Hotel-Restaurant
Stadt Pforzheim
Besitzer: K. Röder
Neuzeitliches Haus am Marktplatz
⇨ 25006

Hotel Windsor
Das modern gepflegte Haus mit Windsor-Stube
Adlerstraße 33, b. d. Gewerbeschule
⇨ 28325/26

Hoth Hans, Taxibetrieb, Siemensallee 37
— Wlh, städtKammermusiker, Schänzle 17
Hotop Ad, HdlsVertr, HagsfelderAllee 1c
— Lili, Stenotyp, ReinholdFrankStr. 46
Hottenroth Anna, PAng, Kaiserstr. 111
— Br, Drog, Lauterbergstr. 10a
Hottenstein Karl, KlavierbauM, Augartenstr. 26
— Karl, VerwAmtm, Karlstr. 161
Hottinger Emma, We, Boeckhstr. 32
— Erika, kfmAng, Gartenstr. 3a
— Frz, Ing, Amalienstr. 53
— Johanna, We, Hirschstr. 37
Hottner Elise, We, Rheinstr. 23
— Max, Schlosserei, Hirschstr. 28 (Wohn: Gluckstr. 13) ⇨ 5 00 66
Hotz Anna, Frau, Fasanenstr. 22
— Eug, WagenM, Scherrstr. 3
— Frdr, Mech, Kanonierstr. 14
— Hdw, Frau, Kriegsstr. 65
— Kurt, Maler, Tullastr. 74
— Maria, Putzfrau, DurlacherStr. 6
— Val, RegInsp, Nebeniusstr. 20 ⇨ 3 11 10
Hotze Willy, Prok, Tiefentalstr. 1 ⇨ 41639
Hotzy Joh, PFacharb, Bernhardstr. 17
Houdelet Irene, Frau, Neubrunnenstr. 6
Hovezak Maria, We, BaslerTorStr. 58
Howe Paul, Wirtschaftspr u StBerater, Herrenstr. 15 (Wohn: Kriegsstr. 290)
Howey Brnh, Kraftf, Haid&NeuStr. 76
Howorka Maria, Rentn, DurlacherStr. 37
Hoya Willi, Arb, Kronenstr. 60
Hoyer Frzka, We, Akademiestr. 35 H
— Helm, SchuhmM, Scheffelstr. 43
— Jos, Schneid, Seboldstr. 6
— Julie, We, Adlerstr. 52
— Rud, PolBeamter zWv, Sudetenstr. 92
Hoyningen-Huene Helm v, Ang, Neckarstr. 39
— Marg, Frau, Schinnrainstr. 18
Hrachowetz Hertha, We, Geranienstr. 2
Hrachowina Fritz, Arb, Mondstr. 3
— Hans, Automech, Limburgweg 4
Hrdina Frdr, Arb, Gerwigstr. 3
Hruba Gg, Modelltischler, EttlingerStr. 49
Hrubesch Karl, Hilfsarb, Kelterstr. 21
Hruby Gust, Fotoatelier, Hirschstr. 52 ⇨ 2 17 30
— Dr Joh, Beamter iR, HagsfelderAllee 15a
— Renate, Frau, KarlSchurzStr. 28
Hruschka Hugo, SpedFachm, Weberstr. 8
Hrusek Christ, We, LandauerStr. 8
Hub Frdr, OStudRat iR, Kaiserallee 1
— Hch, Bauing, Bauamtsrat iR, Waldring 41 ⇨ 2 82 61
— Marie, Frau, Waldstr. 62
Hubatsch Manfr, Ing, Kropsburgweg 9
Hubbe Bernh, Arbeiter, Weltzienstr. 9
— Karl, Rentn, Mühlstr. 20
— Wlt, BetrLtr, Mühlstr. 20
Hubbuch Hch, BehAngest, Engesserstr. 4
— Karl, Prof, Kunstmaler, LudwigMarumStr. 11
Hube Gerh, FotogrM, Gewann Im Bausser (Atelier: Pfinztalstr. 58)
Huber Ad, Zeichner, Amalienbadstr. 35
— Al, BehAng, Schützenstr. 9
— Alb sen, PolHWachtM iR, Stösserstr. 12
— Alb, WerkzSchlosser, Staudingerstr. 4
— Angelika, We, Lilienthalstr. 7
— Anna, Frau, Karlstr. 5
— Anna, Frau, Schützenstr. 62
— Anna, Frau, Erzbergerstr. 113
— Annel, Frau, Kriegsstr. 258
— Ant, Lokf, Marienstr. 70
— Art, BbInsp, Winterstr. 10
— Aug, RbOSekr iR, Weltzienstr. 15
— Aug, Schloss, Kreuzstr. 28
— Augustin, Sekr, Bunsenstr. 13
— Bernh, Rentn, Sybelstr. 16
— Berta, We, Karlstr. 162
Berta, We, RastatterStr. 73 ⇨ 3 11 27
— Berta, We, Scheffelstr. 30
— Berth, VerwAng, Sternbergstr. 16
— Carl, VersAng, Dahlienweg 11
— Christine, We, Goethestr. 15
— Elfr, Auto-Verleih, Bunsenstr. 13 ⇨ 5 38 05
— Elisab, We, Liebigstr. 11
— Elise, SchneidMn, RastatterStr. 73
— Elsa, Frau, Stephanienstr. 10
— Else, We, DanzigerStr. 16
Huber Emil, DentKfm, Stephanienstr. 58 ⇨ 22950
— Emil, kfmAng, Jollystr. 57

EMIL HUBER
Dental-Mediz.-Großhandlung - Einrichtungen
Stephanienstraße 60-64 ⇨ ✶ 22951

— Emil, Masch, Erbprinzenstr. 3
— Emil, MolkArb, Meidingerstr. 3
— Emil, Mont, Gärtnerstr. 11
— Emil, Rentn, Gerwigstr. 23
— Emil, Rentn, Wattkopfstr. 60
— Emil, Schreiner, Jägerhausstr. 8
— Emilie, LebensmGesch, Yburgweg 14
— Emilie, We, Jägerhausstr. 8
— Emma, Frau, Saarlandstr. 36
— Emma, We, GeorgFriedrichStr. 14
— Emy, BehAng, Draisstr. 6
— Erich, Blechn u Install, AugBebelStr. 65
— Erna, We, Dahlienweg 42
— Erna, We, Nebeniusstr. 3
— Ernst, kfmAng, Kropsburgweg 1
— Ernst, Requisiteur, Yorckstr. 13a
— Erw, Angest, Yorckstr. 50
— Erw, Schloss, Westmarkstr. 74
— Erwin, Werkf, Dornwaldstr. 36
— Eugen, Former, Essenweinstr. 53
— Eugen, kfmAng, Ostmarkstr. 70
— Eugen, Metzger, Neckarstr. 60
— Eugen, PSchaffner, Schillerstr. 52
— Eugen, Vertreter, RüppurrerStr. 24a
— Ferd, Heizer, Forststr. 25
— Ferd, StbSchaffn, Waldeckstr. 12
— Frz, Kaplan, Palmaienstr. 15
— Frieda, We, Degenfeldstr. 13
— Frieda, We, Scherrstr. 10
— Frieda, We, Schillerstr. 7
— Frieda, We, Schützenstr. 5
— Friederike, We, Veilchenstr. 18
— Frdr, HdlsVertr, Hirschstr. 117 ⇨ 3 22 23
— Frdr, HausM, Marienstr. 92a
— Frdr, Landw, GewannHofäcker
— Frdr, städtAng, Lessingstr. 17
— Frdr, TapezM, Waldhornstr. 64
— Frdr, Zimmermann, Kaiserstr. 107
— Fritz, Geschf iR., Kriemhildenstr. 15 ⇨ 5 11 27
— Fritz, InstallM, Bismarckstr. 75
— Fritz, Laborant, BadenerStr. 62b
— Fritz, Polierer, Neckarstr. 37
— Gabriele, Frau, Hirschstr. 160
— Gg, Kfm, Hohlohstr. 80
— Gerh, Großhdlg alkoholfreier Getränke, RastatterStr. 73 ⇨ 3 11 27
— Gerh, JustInsp, Erzbergerstr. 62
— Gertr, Rektorin, Adlerstr. 64
— Gertr, städtAng, Degenfeldstr. 13
— Gosbert, BbRottf, Litzenhardtstr. 215
— Gust, FRat, Hirschstr. 37
— Hans, BehAngest, Wilhelmstr. 25
— Hans, SteinmetzM, Haid&NeuStr. 29
— Hdw, We, Gerberstr. 11
— Hch, kfmAngest, Gärtnerstr. 11
— Hch, Rentn, Christofstr. 9
— Heini, Lackier, Christofstr. 9
— Helm, kfmAng, Hirschstr. 117
— Helm, MaschSchloss, TirolerStr. 24
— Herbert, Bauhelfer, Neufeldstr. 39
— Herb, kfmAng, Herrenstr. 48
— Hrm, Kfm, KarlHoffmannStr. 6 ⇨ 3 12 50

MATHÄUS VOGEL
HIRSCHSTRASSE 44
Ruf: Sammel-Nr. 22411

AUTOVERMIETUNG mit Fahrer
Stadt-, Fern-, Hochzeit- u. Beerdigungsfahrten
mit 180er bis 300er Mercedes

BLB BADISCHE LANDESBIBLIOTHEK
Baden-Württemberg

Gebr. Kolb *Schreinerei / Glaserei* Gegr. 1872
Bachstraße 43 Fernruf 52221/22

Huber Hrm, PolKommiss iR, Hauptbahnstr. 10
— Herta, We, Nelkenstr. 15
— Dr Hildeg, LGRätin, KarlsruherAllee 5 ⇨ 4 22 00
— Hildegard, We, Sophienstr. 21
— Huh, Kfm, Darm- u Gewürzegroßhdlg. Schützenstr. 4 ⇨ 2 08 28
— Hugo, BerSchullehr iR, Archit, Tulpenstr. 19 ⇨ 3 05 89
— Irma, Frau, Uhlandstr. 48
— Irmgard, Frau, Resedenweg 8
— J, Wäscherei, Dornwaldstr.36 ⇨ 4 15 50
— Jak, Arb, HagsfelderAllee 15g
— Jak, Einrichter, Lortzingstr. 14
— Joh, Gipser, Lebrechtstr. 6
— Joh, Kfm, Kriegsstr. 86
— Johanna, LandwLehrn, Pfinztalstr. 75
— Johanna, We, Bürklinstr. 9
— Jos, BauKfm, GottesauerStr. 18 ⇨ 2 00 42
— Jos, Baumaterialien, Rechts der Alb 21 ⇨ 3 10 36 (Lager: Fautenbruchstr. 31)
— Jos, FriseurM, MannheimerStr. 43
— Jos, Gipser, LangeStr. 19
— Jos, Konrektor iR, Bernhardstr. 11
— Jos, Ladeschaffn, Saarlandstr. 101a
— Jos, PolBeamt aD, Buntestr. 7
— Jos, PBetrWart, Resedenweg 8
— Jos, Privat, Fremersbergweg 1
— Jos, RbSchaffn iR, Augartenstr. 30a
— Jos, Rentn, Adlerstr. 11
— Jos, StudRat, Jollystr. 2
— Jos, Teilhaber, Körnerstr. 54
— Juliane, We, KarlSchremppStr. 72
— Käthe, We, Bunsenstr. 22
— Karl, BkKfm, Karlstr. 134
— Karl, BehAng aD, Körnerstr. 55
— Karl, BbInsp, Hertzstr. 96
— Karl sen, Chemiefacharb, Augartenstr. 93
— Karl, Detax-Dental, Herst u Vertrieb zahnärztlicher Artikel, TheodorRehbockStr. 8 ⇨ 2 44 92
— Karl, Fbr zahnärztl u zahntechn Waren, Kriegsstr. 128 ⇨ 2 87 37
— Karl, FrisGesch, Rheinstr. 44
— Karl, FrisGesch, Schützenstr. 18

Karl Huber We. Steinsägerei
Grab- u. Bausteingeschäft, Inh. Hans Huber
am Hauptfriedhof ⇨ 25398

— Karl, Heiz, Litzenhardtstr. 29
— Karl, Kammermusiker, Hirschstr. 113
— Karl, Kfm, Marienstr. 59
— Karl, Kfm, Neckarstr. 43
— Karl, Magazinverw, Pfinzstr. 71
— Karl, PBetrAsst, GustavSpechtStr. 13
— Karl, Rentn, Reichenbachstr. 9 4

Huber Karl, Steinmetzmstr. f. Bau- u. Grabdenkmäler
Haid & Neu-Straße 19
Wohnung: Marienstraße 91 ⇨ 30590

— Karl, StOInsp, Bannwaldallee 90
— Karl, StbSchaffn, Ernststr. 50
— Karl, VAngest, Buntestr. 1
— Karl, WerkzSchleif, Zunftstr. 3
— Karol, We, Cäciliastr. 26
— Karol, We, Lessingstr. 33
— Kath, We, Gärtnerstr. 11
— Kuno, Zollinsp, Erzbergerstr. 86
— Leop, Pens, Blumenstr. 2a
— Lina, Frau, Wilhelmstr. 45
Huber Lor, Lebensm u Molkereiprod, Kronenstr. 37/39 ⇨ 2 86 36
— Lor, Schmied, Lessingstr. 20
— Loth, Lagerverw, NördlUferstr. 13
— Ldw, BkInsp iR, BeiertheimerAllee 60
— Ldw, Metallschleif, Hirschstr. 44
— Ldw, Mont, Klauprechtstr. 4
— Ldw, PKraftf, FrdrWolffStr. 46
— Ldw, Stadtamtsrat, Parkstr. 19
— Ldw, Tapez, Douglasstr. 32
— Ldw, Zeichner, Göhrenstr. 7
— Luise, We, Imberstr. 5
— Luise, We, Resedenweg 16
— Lydia, DSchneidn, Hirschstr. 142
— Magdalena, We, Jollystr. 12
— Manfr, DiplIng, Hertzstr. 132
— Marga, Frau, NeuerZirkel 3 ⇨ 2 02 33
— Marg, Sekrn, Hirschstr. 16
— Maria, Frau, Klauprechtstr. 26
— Maria, Frau, Kriegsstr. 161
— Maria, Frau, Sophienstr. 37
— Maria, Kontor, Neckarstr. 27
— Maria, We, BreiteStr. 30
— Maria, We, Kronprinzenstr. 8
— Maria, We, Schauinslandstr. 28
— Marie, Diakonisse, Dragonerstr. 4/6
— Marie, We, Zimmervermietung, Amalienstr. 42a ⇨ 2 43 49
— Mark, Metzg, Sternbergstr. 7 ⇨ 2 81 38
— Mark, ZentrHeizBauM, Essenweinstr.50
— Martha, Kindergartenschwester, Klosestr. 21
— Max, Pförtn, Jägerstr. 3
— Mich, Arb, Löwenstr. 2
— Mina, We, Boeckhstr. 30
— Mina, We, OttoSachsStr. 1-4
— Osc, Geschäftsf aD, Bismarckstr. 65 ⇨ 2 57 75
— Osk, BbInsp, PfarrerBlinkStr. 7
— Dr Osk, RAnw u VerbGeschf, Jahnstr.3 ⇨ 2 56 33
— Otto, Masch, Körnerstr. 29
— Otto, Pens, Morgenstr. 20
— Otto, Schloss, Diakonissenstr. 21

Huber Paul, Gartenbaubetrieb
Rittnertstr. 1-5 ⇨ 4 21 35

— Paula, We, Sophienstr. 157 ⇨ 53390
— Ph, LagerM aD, GottesauerStr. 13
— Ph, RegRat, Erzbergerstr. 86
— Rich, GrundstMakler, Degenfeldstr. 11 ⇨ 2 31 74
— Rich, städtArb, Wachhausstr. 12a

Robert Huber
Damen- u. Herrenschneiderei, Stoffe
Klauprechtstr. 7 ⇨ 22567

— Rob, ElMont, Jollystr. 12
— Rosa, Frau, Schwanenstr. 27
— Rosa, We, Amalienstr. 42a
— Rosa, We, Fremersbergweg 1
— Rudi, DFriseurgesch, AuerStr. 58 ⇨ 4 16 50
— Rud, HausM aD, Amalienstr. 11
— Rud, Rentn, Kaiserallee 35
— Rud, StInsp, Stösserstr. 31
— Rud, VerwAng, HambacherStr. 4
— Sofia, We, Kriegsstr. 69
— Sofie, We, Werderstr. 7
— Sophia, We, Degenfeldstr. 11
— Stefan, Schuhm, LangeStr. 92
— Ther, Frau, Dohlenweg 9
Huber Ver, We, Hardtstr. 6
— Ver, We, Nebeniusstr. 24
— Wald, ElMont, Schützenstr. 86
— Wlt, Bildhauer, Dürrbachstr. 30
— Wlt, Buchhdlg, Papier- u Schreibw, Pfinztalstr. 43 ⇨ 42367
— DrIng Wlt, Dir d Staatstechnikums, Erzbergerstr. 28 ⇨ 2 27 31
— Wlt, Hdlr, GewannKleinoberfeld
— Wlt, Lehr, Sachsenstr. 10
— Wlt, Plakatmaler, Gärtnerstr. 11
— Wrn, HutmacherM, Schützenstr. 9
— Wrn, kfmAng, Litzenhardtstr. 102
— Wrn, Musiker, Wattkopfstr. 60
— Wlh, Buchh, Parkstr. 7
— Wlh, DruckereiArb, Neufeldstr. 78
— Wlh, Gerb, Seboldstr. 2
— Wlh, HLehr, Kaiserstr. 82a
— Wlh, Korrektor, Augartenstr. 4
— Wlh, Maler, Westmarkstr. 12
— Wlh, RangArb, Sandweg 16
— Wlh, Schlosser, Ruschgraben 117
— Wlh, VAngest, Neckarstr. 52
— Wlh, Vulkaniseur, KarlsruherAllee 5
— Wilhelmine, Frau, DurlacherStr. 89
— Wilhelmine, Frau, Hübschstr. 16
— Wilhelmine, We, Nuitsstr. 11
Hubert Anna, We, Bahnhofstr. 1
— Elisab, Frau, Scherrstr. 18
— Emilie, HLehrn iR, Scherrstr. 18
— Erna, We, Dohlenweg 8g
— Gg, Heizer, Schützenstr. 86
— Maria, We, Scheffelstr. 51
— Max, JustOSekr aD, LandauerStr. 12
— Peter, Arbeiter, Wielandstr. 10
— Pet, Kellner, HeilbronnerStr. 12
Hubicki Bertha v, We, Kaiserallee 125
Hubl Hanna, Frau, Bergbahnstr. 3
Hubmann Lina, We, Sophienstr. 28
Huck Ad, PBetrAsst, Winterstr. 26a
— Ad, Rentn, Luisenstr. 67
— Agathe, We, Nuitsstr. 11
— Alfr, PBetrAsst, Südendstr. 10
— Ant, OPSekr aD, Zeppelinstr. 27
— Bernh, Pens, Waldhornstr. 10
— Charl, We, Neckarstr. 9
— Elsa, We, Südendstr. 8b
— Flor, Schloss, Rheinstr. 38
— Franziska, We, HeilbronnerStr. 16
— Frdr, Buchdrucker, Geibelstr. 6
Huck Heinz, Händler, Albufer 28
— Herb, PolBeamt, Rheinbrückenstr. 39
— Hrm, Form, Hardtstr. 66
— Ida, We, AugustSchwallStr. 1
— Jarosl, We, Herrenstr. 35
— Jos, Arb, Dohlenweg 9
— Jos, JustOSekr, Zirkel 36
— Jos, Lohnbuchh, EmilGöttStr. 11
— Käthe, Frau, Lerchenstr. 4
— Karl, BkAng, DanzigerStr. 29

Huck Karl, Blechner- und Installateurmeister
Haus- und Küchengeräte
Neckarstr. 9, Wohn.: Kandelstr. 5
⇨ 3 01 62

— Karl, Metzgerei, MarieAlexandraStr. 33 ⇨ 3 15 62
— Karl, VerwAng, Raiherwiesenstr. 9
— Karlheinz, Einleger, Gerwigstr. 32
— Klara, Frau, Neckarstr. 50
— Lina, PAsstn, Humboldtstr. 11
— Liselotte, BkAng, Hübschstr. 19
— Ldw, MetzgM, MarieAlexandraStr. 33
— Luise, We, Scheffelstr. 14

Wilhelm Müller General-Vertretungen
BÜRO-EINRICHTUNGEN **Büromaschinen**
Karlstraße 34 Fernruf 27080

BLB BADISCHE LANDESBIBLIOTHEK
Baden-Württemberg

MONINGER BIER
anerkannt hervorragend

Huck Manfred, Modellbauer, Hardtstr. 68
— Margarete, Priv, Reichardtstr. 1
— Maria, We, DurlacherStr. 47
— Paula, DSchneidn, Humboldtstr. 11
— Rolf, MaschSchlosser, Gartenstr. 1
— Rolf, Rangierer, Valentinstr. 49
— Wrn, SchlossM, Sophienstr. 73
— Wlh, Arb, Schützenstr. 10
— Wlh, Rentn, Akademiestr. 48
— Wlh, Rentn, Grenzstr. 2
— Wlh, Schlosser, Schlachthausstr. 9
— Willi, Mech, AlteKarlsruherStr. 17
Huckele Bruno, Einkaufsleiter, Gebhardstr. 16 ⇨ 31967
— Hrm, Gastst z Oststadtstube, GottesauerStr. 19 ⇨ 2 42 78
Hucker Frz Jos, Kraftf, Sybelstr. 16
— Ign, MalerM, Lessingstr. 50
Huckle Aug, Rentn, Sophienstr. 80
— Emma, Frau, Uhlandstr. 8
— Lieselotte, Ang, Kriegsstr. 228
— Martha, We, Uhlandstr. 8
Huckriede Wlt, BehAng, Lamprechtstr. 5
Hudatzky Sylv, Schloss, Steinmetzstr. 8
Hudeczek Jul, Dreher, Philippstr. 25
Hudetz Kath, We, Geranienstr. 7
Hübchen Karl, Zimmerm, Maxburgweg 11
Hübel Rosa, We, Herderstr. 13
Hübelt Rosa, Ring-Café, Karlstr. 61a (Wohn: Mathystr. 10) ⇨ 2 76 55
Hüber Elsa, Frau, Degenfeldstr. 11
— Gust, OTankwart, Bernhardstr. 5
— Jul, Kfm, Bismarckstr. 81
— Karl, Kfm, Bernhardstr. 5
— Kurt, Techn, TirolerStr. 26
— Wlh, Rentn, Wasgaustr. 3
Hübgen Harry, Kraftf, RastatterStr. 46
Hübl Alois, PBeamt iR, Seldeneckstr. 35
— Anna, Frau, Seboldstr. 20
Hüblein Karl, VerwAng, Blücherstr. 18
— Rolf, kfmAng, Douglasstr. 12-14
— Wilhelmine, We, Kantstr. 10
Hübler Ernst, PSchaffner, Sophienstr. 162
— Gust, Heizer, AuerStr. 56
— Hrm, Krankenpfleger, Schulstr. 18a
Hübner & Co.
Finanzierungsgesellschaft
Durl., Weingartener Str. 5 ⇨ 42612/13
— Ad, Gärtner, BruchsalerStr. 6
Hübner Adolf,
Spezialwerkst. f. Dental-Einrichtg., Elektro-Feinmech., Ankerwickl. f. Kleinmotoren, Kniebisstr. 34 ⇨ 31486
— Anna, We, Siemensallee 17
— Emil, Glasdrucker, WiesbadenerStr. 21
— Dr Engelb, Bundesrichter, Erzbergerstr. 80
— Erich, kfmAng, Bergwaldstr. 5
— Frz, Rentn, Schillerstr. 23
— Frdr, BehAng, GrötzingerStr. 40
— Frdr, Rentn, Spitalstr. 12
— Gabriele, Frau, Hoffstr. 8
— Gerda, DSchneiderei, Dornwaldstr. 25
— Gerh, JustOWachtM, Sophienstr. 126
— Gertr, We, GeorgFriedrichStr. 25
— Gertr, We, Händelstr. 18
— Günth, Feinmech, Kropsburgweg 11
— Gust, Glasdrucker, Moltkestr. 145
— Hans, Buchb, Dornwaldstr. 25
— Hdw, SchwOberin, Kaiserallee 10
— Hdw, We, Kropsburgweg 11
— Herb, techn BbOInsp, Hauptbahnstr. 10
— Hrm, WerkM, Auf d Guggelesberg 6
Hübner Joachim, Bundeswehrangeh, Luisenstr. 77
— Joh, kfmAng, BonnerStr. 8
— Jos, PInsp, Merkurweg 30
— Jos, Werkzeugm, Bodelschwinghstr. 59
— Julie, We, Heckerstr. 40
— Karl, BetrLtr, Kapellenstr. 64
— Karl, Toning, Erzbergerstr. 2 b
— Lina, We, Bernhardstr. 11/13
— Luise, We, Herrenstr. 20
— Manfr, ElMech, Kniebisstr. 34
— Maria, Rentn, Klopstockstr. 6
— Marianne, Beamtin, Sachsenstr. 5
— Paul J, Vertr, Brauerstr. 49
— Reinhold, Rentn, Bodelschwinghstr. 67
— Rich, Schlosser, Hertzstr. 4
— Rob, MaschArb, GrötzingerStr 50c
— Rud, kfmAng, Sophienstr. 64
— Rud, MaschSchlosser, Valentinstr. 9
— Wlt, Gürtler, Nelkenstr. 7
— Dr Wlh, VerwGerRat, Lachnerstr. 16
— Willi, Gastwirt, Kaiserallee 86 ⇨ 5 02 34
Hübner-Nowy, Restaurant Rheinhof, Kaiserallee 86 ⇨ 5 02 34
Hübsch Alfr, Buchdr, Dohlenweg 2i
— Karl, VerwOInsp, SchöllbronnerStr. 6
Hübscher Olga, We, Hauptbahnstr. 12
Hueck Erika, We, GrafEbersteinStr. 45
— Dr Hrm, Prof, Chefarzt, GrafEbersteinStr. 45 ⇨ 3 16 11
Hueckel Karl, SchmiedeM, Saarlandstr. 52
Hückel Laura, We, Sandweg 8
Hückinghaus Dr Herb, Bundesrichter, Ebertstr. 6 ⇨ 3 00 52
Hückstadt Klara, We, Fasanenstr. 3
Hüffner Hel, Priv, BadenerStr. 56
Hüfmeier Wlh, Rentn, Reichardtstr. 1
Hügel Alois, WerkM, KonstanzerStr. 9
— Alois, RegOInsp, Kriegsstr. 181
— Carl Frdr, Vertr, Am Rennbuckel 30
— Carl Frdr, Werbegestaltung, Moltkestr. 20 ⇨ 50129
— Emmy, We, Roonstr. 7
— Frz, VerwAsst, Berckmüllerstr. 20
— Jos, We, SpeyrerStr. 14
— Jul, SchlossM, Ahaweg 4
— Ldw, BbSekr, RüppurrerStr. 39
— Marg, Frau, Marienstr. 93
— Maria, We, Sophienstr. 165
— Paul, Koch, HeilbronnerStr. 9
— Paula, HLehrn, SpeyererStr. 14
— Peter, El.Ing, Sophienstr. 35
— Sofie, We, KärntnerStr. 18
— Wilfr, Schrein, Asternweg 70
— Wlh, RgAmtm aD, Erbprinzenstr. 35
Hügle Anna, OPSekrn, Rudolfstr. 9
— Emma, Frau, Karlstr. 31
Hügle Erich, Hauptvertretung der Leonberger Bausparkasse, Tulpenstr. 49 ⇨ 3 20 85
— Frz, BkAng, EmilGöttStr. 5
— Ida, We, Resedenweg 84
— Jak, Ang, Goethestr. 5
— Karol, We, DurlacherAllee 21
— Kurt, Vertr, Körnerstr. 44a
— Lina, We, Belfortstr. 7
— Otto, OPSekr, Holderweg 22
— Wlt, kfmAng, AugustSchwallStr. 2
— Wlh, Gürtler, LangeStr. 1
Hühner Erich, IngBüro, Amalienstr. 28 ⇨ 21673 (Wohn: Sonnenstr. 4 ⇨ 5 38 60)
Hühnert Auguste, We, Baumeisterstr. 50
— Rud, Kraftf, Morgenstr. 18
— Wlt, Reisender, Baumeisterstr. 50
Hühnlein Fritz, Kellner, Lachnerstr. 7
Hülbrock Gerh, kfmAng, Ruschgraben 115
Hülle Bernh, Lagerarb, Steinmetzstr. 3
— Frdr, Industriemaler, Bodelschwinghstr. 39
Hüllemann Anna, We, Gerwigstr. 23
— Hans, Zeichn, Amalienbadstr. 20
— Hilda, We, ErnstFriedrichStr. 1
— Karl, Verlag, Haid&NeuStr. 25 ⇨ 2 14 09
— Karl, Tankwart, Gerwigstr. 16
Hüller Elise, We, Baumeisterstr. 16
— Karl, ProvVertr, Lessingstr. 11
— Luise, We, PforzheimerStr. 2
Hüllstrung Kurt, kfmAbtLtr, Hirschstr. 95
Huels Horst, Verkäufer, Roonstr. 4
Hülsen Theo, Vertr, Mathystr. 14-20
Hülser Theod, Orgelbauer, Kronenstr. 29
Hümer Gerh, Ang, Kriegsstr. 226
Hünecke Anne, We, Klopstockstr. 6
Hünerfauth Frz u Frieda, RohrprodHdlg, Jägerhausstr. 115 ⇨ 2 08 88
— Jul, ModBauM, Oberfeldstr. 3
— Paul, Krkpfleg, Karlstr. 127
Hünlich Klaus, VMathemat, Kaiserstr. 112
Hünnebeck Max, Vertr, Kanonierstr. 9
Hünnerkopf Joh, BäckerM, Westmarkstr. 14
Hüper Christoph, RegOInsp iR, Volzstr. 3
— Helm, ElInst, Hirschstr. 56
Hürler Theresia, We, Schillerstr. 9
Hürxthal Gerh, AgRat, MarieAlexandraStr 49
Hüsam Art, ElM, Wiesenstr. 15
— Frz, Rentn, GrünwinklerStr. 15
— Math, DSchneiderei, BulacherStr. 7 ⇨ 3 15 56
Hüser Hrm, Rentn, Amalienstr. 17
Hüsges Hub, Ang, EttlingerStr. 23
Hüsing Anni, Frau, Karlstr. 21a
— Heinz, SpInsp, Haid&NeuStr. 78 ⇨ 2 02 49
— Osw, Mus, WeingartenerStr. 17
Hüter Barb, We, GottesauerPlatz 3
— Emil, Lagerverw, Gottesauerstr. 3
Hüther Else, Ang, Mathystr. 14-20
— Frdr, BuchbM, Philippstr. 25
— Frdr, Glasreiniger, Herderstr. 3
— Frdr, VermGeh, Ostendstr. 8
— Helm, Holzschnitzer, LangeStr. 62
— Herb, VermTechn, Riedstr. 13
— Maria, Frau, Philippstr. 25
— Maria, Rentn, Nuitsstr. 11
Hüttebräucker Ldw, Chemigraph, Kaiserstr. 109
Hüttenberger Wlh, Einrichter, Pfinztalstr. 30
Hütter Adam, Gastst z Schweizerhaus, Gritznerstr. 5 ⇨ 4 23 98
— Anni, HdlsVertrn, Luisenstr. 41
— Edm, Arb, Jägerstr. 4
— Erich, Blechn u InstallM, Gerwigstr. 48
— Frz, Arbeiter, Bäderstr. 4
— Hrm, kfmAng, Pfinztalstr. 37
— Irma, Sekrn, Hertzstr. 16, Bau 40 Süd
— Reinh, OIng, MainzerStr. 6
Hüttinger Berta, We, Vorholzstr. 48
— Erw, Fabrikdir, Isoldestr. 9 ⇨ über 5 09 54

BAUGELD zu 4½% und hohe Steuerersparnis oder jährl. 25 bis 35% Wohnungsbau-Prämie. Guthabenzins 2½%
BADENIA BAUSPARKASSE KARLSRUHE 25 JAHRE
TELEFON 27318

BLB BADISCHE LANDESBIBLIOTHEK
Baden-Württemberg

Karlsruher Eisen- und Stahlhandel G. m. b. H.
Stab- u. Formeisen - Universaleisen - Spezialprofile - Qualitätsstabstahl - Blankmaterial - Schmiedematerial
Qualitätsfeinbleche - verzinkte Bleche - Mittel- und Grobbleche, sowie Stahlbleche in sämtlichen Güten,
Formaten und Stärken - Gas- und Geländerrohre - rohe schwarze Schrauben - Unterlegscheiben und Federringe
KARLSRUHE Fautenbruchstraße 49/51 Ruf Sammel-Nr. 3 14 87
Fernschreiber: Nr.: 0782 763 esta karlsruhe

Hüttisch Eug, Vorzeichn, Reichardtstr. 28
— Fritz, Schloss, Marienstr. 49
— Ldw, Lokf, Nebeniusstr. 24
— Manfr, VAng, Weltzienstr. 11
— Wlh, Schneiderei, Lamprechtstr. 15 ⇔ 4 20 24

Hüttmann Hildeg, Frau, Humboldtstr. 2
— Rich, Blechner, Roonstr. 15

Hüttner Alb, BäckerM, Pfinztalstr. 2
— Hch, Werkwächt, Lachnerstr. 2
— Joh, Schuhmacherei, Nuitsstr. 25
— Jos, StbWagf, KarlWilhelmStr. 18
— Lina, We, Blumen-Kaffee, Pfinztalstr. 2 ⇔ 4 22 29
— Rolf, Kraftf, An der Stadtmauer 12

Hütz Alfr, kfmAng, RastatterStr. 29
— Fritz, BbOInsp, Kandelstr. 11
— Ida, VerwAng, RastatterStr. 29

Hufenbach Frdr, PolM, Pfinzstr. 4
— Luise, We, Bachstr. 40c

Huff Anna, We, Grenzstr. 10
— Frdr, Güternah- u Fernverkehr, Jägerstr. 42
— Frdr, Kraftf, GrötzingerStr. 44
— Frdr, Schlosser, EmilGöttStr. 18
— Jak, Dreher, Gerwigstr. 7
— Otto, OZollsekr, Hotzerweg 4 ⇔ 4 22 27

Huffer Dr Rud, pr Arzt, Bunsenstr. 16 ⇔ 5 01 04

Hufnagel Gg, OMont, Amalienbadstr. 33
— Karl, Rentn, Palmaienstr. 10

Hug Adelh, We, Lebrechtstr. 29
— Alb, OPInsp aD, FriedrichWolffStr. 12
— Alfr, Rektor iR, Sophienstr. 169
— Ant, Buchh, Ebertstr. 22
— Auguste, Frau, GutMagnusStr. 4
— Berta, We, Sophienstr. 198
— Frz, Werkf, Rudolfstr. 8
— Frdr, Dreher, Westmarkstr. 62
— Hch, Mech, GutMagnusStr. 3
— Helm, StbSchaffn, Dammerstockstr. 15a
— Hrm, BbAmtm, Zietenstr. 28a
— Karl, Archit, Herderstr. 3
— Kurt, StAsst, Steinstr. 2
— Lydia, Frau, Bannwaldallee 80
— Maria, ArchivLtrn, Sophienstr. 169
— Maria, Frau, Degenfeldstr. 2
— Max, Laborant, Belchenstr. 23
— Pauline, We, Brauerstr. 15
— Rosa, Frau, Kaiserallee 51 a H
— Rosa, We, Lessingstr. 42
— Wlh, WachtM, AugustBebelStr. 73
— Willi, Buchh, NeueAnlageStr. 36
— Wolfg, Bäckerei, Rheinbergstr. 6 ⇔ 51050

Huge Ldw, DiplIng, Kapellenstr. 56

Hugel Frdr, Bildhauerei, Augustastr. 13

Hugelmann Wlh u Hildeg, Tabakwaren, Papier u Schreibw, Amalienstr. 22 ⇔ 2 11 47
— Willy, HdlsVertr, Gellertstr. 19 ⇔ 2 22 41
— Willy, KfzHandwM, Brauerstr. 1

Hugelmann-Stein Evi, GeschInh, Gellertstr. 19 ⇔ ben 2 22 41

Hugenschmidt Fritz, RgBauOAmtm iR, Heckenweg 7
— Kätchen, We, Gebhardstr. 14
— Dr Karlheinz, Jurist, Gebhardstr. 14 ⇔ 3 19 05

Hugershoff Hrm, HdlsVertr, Schützenstr. 40

Hugger Alfs, Uhrengroßhdlg, ReinholdFrankStr. 14 ⇔ 2 85 18

Hughes Eva, Ang, Bunsenstr. 4

Hugle Elisab, We, Geibelstr. 2

Huh Emil, Rentn, Nelkenstr. 3 H

Huhn Fritz, BbOSekr, Vorholzstr. 50
— Horst, BkBevollm, Sophienstr. 152

Huisgen Hrm, DiplIng, Blumenstr. 2a

Huismann Ernst, StbWagf, DurmersheimerStr. 54
— Frdr, Steinmetz, Neufeldstr. 59b

van Huizen Hdw, We, Riefstahlstr. 10

Hultzsch Ilse, We, Karlstr. 150

Humbert Math, We, Gymnasiumstr. 5

Humboldt Fredy, Ang, Litzenhardtstr. 22

Humbsch Osk, Mech, Eckenerstr. 20

Humburger Anna, Frau, Kriegsstr. 149
— Hch, BadM, Essenweinstr. 32
— Karl, PSekr, DurlacherStr. 81/83
— Wlt, Pastor, Nokkstr. 18 ⇔ 24254

Huml Frz, DiplIng, DanzigerStr. 16
— Frz, LGRat aD, Waldhornstr. 28a

Humm Karl, Leichenschauer, Hohenzollernstr. 7 ⇔ 2 01 21

Hummel & Co., Möbelgesch, Waldstr. 11-13 ⇔ 2 37 43

Hummel Ad, Rentn, Imberstr. 4
— Alfr, Autokfm, Holderweg 40
— Aenne, We, Kaiserstr. 170
— Amalie, Rentnerin, Zirkel 9
— Anita, JustAng, Schnetzlerstr. 4
— Anna, We, Nebeniusstr. 16
— Ant, Kfm, Tannhäuserstr. 6
— Aug, Arb, Bergstr. 4
— Aug, kfmAng, Haid&NeuStr. 64
— Elfr, Verkäuferin, Kriegsstr. 122
— Elisab, HandarbLehrn, Wilhelmstr. 49
— Elisab, We, Wilhelmstr. 49
— Emil, Schriftsetz, Asternweg 32
— Ernst, Kunstmal, Bismarckstr. 57 (Atelier: Augustastr. 12)
— Ernst, MetzgM, Kirchfeldstr. 36
— Frieda, We, WolfartsweiererStr. 12
— Frdr, Archit, Pfalzstr. 25
— Frdr, BkVorst, Turmbergstr. 4
— Frdr, Blechn u Install, Wickenweg 20
— Fritz, HausM, Diakonissenstr. 26
— Gertr, Buchhn, Vorholzstr. 39
— Günth, MaschArb, Elfmorgenbruch 6
— Hans, ORechtRat, Südendstr. 17
— Heinz, Autokfm, Sternbergstr. 7
— Heinz, Kfm, Kriegsstr. 53
— Heinz, Lehr, WolfartsweiererStr. 12
— Hellmut, GärtnerM, Kaiserallee 93
— Helm, VKfm, Kaiserallee 93
— Hildeg, Frau, Kriegsstr. 288
— Joh, HausM aD, LangeStr. 52
— Johs, RundfMech, KärtnerStr. 28

Hummel Karl, Durlach, Blumentorstr. 18 ⇔ 4 23 94
Amtliche Güterbestätterei, Holz- u. Kohlenhandel
— Karl, BlechnM, GottesauerStr. 33 ⇔ 2 67 81 (Werkstatt: Kaiserstr. 61 H)
— Karl, Feinkostgesch, Südendstr. 29 ⇔ 3 18 10
— Karl, Gastw z Turnhalle Hagsfeld, Schäferstr. 22
— Karl, Kfm, Werderstr. 11 ⇔ 25811
— Karl, Meßtechn, Feldblumenweg 7

KARL HUMMEL OHG.
gegr. 1903
Werderstraße 7-13 ⇔ ✱ 25811 u. 25813
Bedeutender Spezialbetrieb Süddeutschlands
Großparfümerie - Friseurbedarf
Friseureinrichtungen - Friseurwaschtische
Solinger Stahlwaren - Toilettenartikel
Hohlschleiferei - Rasiermesserfabrik
Pk Khe 1758, BKL Nr. 41843, Spk Nr. 10202

KARL HUMMEL OHG.
Werderstr. 7-13 ⇔ ✱ 25811 u. 25813
Sanitäre Einrichtungen
Sanitäre Großhandlung
Pk Khe 1758, BKL Nr. 41843, Spk Nr. 10202

Hummel Karl jun, Möbelkfm, Waldstr. 13 ⇔ ben 2 37 43
— Karl, StBetrAsst, An der Stadtmauer 29
— Kath, We, Dahlienweg 15
— Konr, Kraftf, Baumeisterstr. 22
— Kurt, ElMont, Frankenstr. 6
— Kurt, Techn, KoblenzerStr. 19
— Lina, Rentnerin, Moltkestr. 63
— Marie, We, Pfinztalstr. 54
— Mart, Pförtn, Tullastr. 78
— Max, SpkAng, Marienstr. 99
— Max, WerkM iR, ErnstFriedrichStr. 2

Otto Hummel GmbH.
Fliesenspezialgeschäft
Lagerstraße 2-4 ⇔ 53672

— Otto, OInsp, Kaiserstr. 243
— Rena, Gastspieldirektion, Kriegsstr. 53
— Rich, BbWerkf, Luisenstr. 69
— Rosa, We, AuerStr. 4
— Sigrid, Frau, HeilbronnerStr. 17
— Sofie, PSekrn, Kniebisstr. 4
— Wlt, EIIng, Kornweg 5
— Wlt, VerwAng, AlterGraben 10
— Wlh, städtArbeiter, Elfmorgenbruch 6
— Wilhelmine, We, Werderstr. 13 ⇔ 2 58 11
— Willi, Fräser, GustavSpechtStr. 1

Hummel-Koenig Lilli, Bildhauerin, Bismarckstr. 57

Hummell Else, Frau, Sophienstr. 192

Hummer Ad, HdlsVertr, DaxlanderStr. 78 ⇔ 5 22 68
— Frz, Kraftf, Federbachstr. 20

Hummerich Lina, We, GrötzingerStr. 58a
— Rolf, HLehrer, Hohenzollernstr. 11

Humpert Art, Kraftf, Werderstr. 15
— Aug, Schlosser, Huttenstr. 13
— Frz, Maschinist, Sophienstr. 184
— Jelka, Schneiderin, Bachstr. 32
— Karl, Arb, Jollystr. 4

Hund & Schürmann, Blechnerei u Install, LudwigMarumStr. 5 ⇔ 5 17 80 (Werkst: Gluckstr. 14)

Autoglaserei Spiegelbeleganstalt Glasschleiferei mit Sandstrahlgebläse Ladeneinrichtungen **Joh. Rüger** Schützenstr. 57 Fernruf 24264

BLB BADISCHE LANDESBIBLIOTHEK Baden-Württemberg

Holz- und Bautenschutz **Ruf 3** - 1 - 2 - 3 - 4
A. Springer, Ettlinger Straße 51

Hund Alfr, SchneiderM, Kelterstr. 15
— Andr, PBetrWart, RüppurrerStr. 55
— Fritz, Großhdlg el Kleinbeleuchtung, Jollystr. 45 ⇔ 2 56 86
— Hedwig, We, Kärcherstr. 2
— Herb, kfmAng, Kanzlerstr. 1
— Karl, BlechnM, LudwigMarumStr. 5 ⇔ 51780
— Karl, VerwAmtm, Holderweg 7
— Leopold, kfmAng, Zeppelinstr. 11
— Manfred, Werkzeugm, Philippstr. 9
— Paul, Blechn u Install, Geranienstr. 13
Hundertmark Wlh, Amtsrat, Gartenstr. 3
Hundinger Dr Kath ,Sozialrefn, Resedenweg 66
Hundler Hrm, kfmAng, Frühlingstr. 3
— Jos, Rentn, Sophienstr. 164
Hundt Paula, Frau, Kriegsstr. 286
— Rud, Inh Willi Hundt, Maschinenbau, Mittelstr. 13 ⇔ 4 14 49
— Willi, Ing, BetrInh, Mittelstr. 13
— Willi, Ing, Mittelstr. 20

Hunger A. u. H., Isolierungen
Wärme- und Kälteschutz, Kühlraumbau
Körnerstraße 6 ⇔ 53845 u. 30729

— Hans, Ing, Karolingerstr. 9
— Hrm, Kfm, Welfenstr. 14 ⇔ 3 07 29
— Lydia, We, Welfenstr. 14
Hunkele Joh, Betriebsltr, LudwigMarumStr. 37
Hunker Hch, PBeamter iR, Tullastr. 48
Hunkler Karl, BbRat iR, Links der Alb 7
Hunn Agathe, We, Amthausstr. 16
— Alb, Autoblechn, DurmersheimerStr. 32
— Alb, Privat, Zähringerstr. 42 ⇔ 27908

Albert Hunn Inh. A. Rittler
Karosserie-Instandsetzungs-Werkstätte
Autolackierung, Abschleppdienst
Kühlerbau, geprägte Kfz.-Schilder
Hardtstraße 48 ⇔ 50449

Hunn, Emma, We, Zunftstr. 3
— Ernst, Kraftf, Glümerstr. 8
— Hrm, Aufseher, Augustenberg 2
— Joh, Kühlerblechner, Rheinstr. 59
— Paula, We, Hardtstr. 48
— Rob, Autolackierer, Vorholzstr. 12
— Rosa, Frau, Zunftstr. 3
Hunolstein Wald v, OWachm, Weltzienstr. 20a
Hunsinger Christina, Frau Haid&NeuStr. 60
— Gust, Ad, Prok, Schumannstr. 7 ⇔ 5 00 00
— Luise, kfmAng, Schlachthausstr. 3
— Wlt, BehAng, Vorholzstr. 58
Hunzelmann Rich, Schuhmacherei, Langenackerstr. 25
Hunzinger Arth, kfmAng, Taubenstr. 20
Hupf Alb, Schloss, Allmendstr. 19
Hupfer Karl, Buchh, RüppurrerStr. 60
— Rolf, Vertr, Amalienstr. 49
Huppert Anton, Schlosser, Volzstr. 7
— Stef, Schloss, Allmendstr. 26
Huppmann Frz, BehAng, Hirschstr. 87
Hurle Maria, DSchneiderei, BaslerTorStr.8
Hurm Gertr, Frau, AuerStr. 1
— Karl, Arb, Goethestr. 37-39
— Karl, Schneid, Winterstr. 38
Hurrle Apollonia, We, StuttgarterStr. 7
Hurrle, Erich, Schloss., Murgstr. 8
— Herb, Helfer in Steuersachen, Sophienstr. 190 ⇔ 5 01 73
— Hrm, Reis, Kaiserstr. 99
— Karl, Rentn, Eckhartstr. 4
— Kurt, Ang, Luisenstr. 41
— Osk, VBeamt, Adlerstr. 50
— Wlh, Autoschloss, Lauterbergstr. 9
Husser Wrn, Schauspieler, Schumanntsr. 8
Hurst Alb, Rentn, AugustSchwallStr. 8
— Alma Frau, Brüchlestr. 7
— Amalie, We, Scherrstr. 13
— Anton, BkAng, LudwigMarumStr. 44
— Aug, BbBeamt, LudwigWilhelmStr. 2
— Elisab, Frau, Schänzlestr. 9
— Elise, We, Milch u Lebensm, Morgenstr. 5
— Frid, Arb, BreiteStr. 110
— Frdr, Schloss, DurlacherAllee 29c
— Gretel, Frau, Morgenstr. 24
— Gust, techn BbAmtm, Wickenweg 32
— Gust, VermOInsp aD, Geibelstr. 2
— Hannelore, Lehrn, Hübschstr. 10
— Hdw, Frau, Pfinzstr. 92
— Jos, Rentn, Nelkenstr. 5
— Karl, Glaserei u Fensterbau, Hohenzollernstr. 77 ⇔ 32725 (Wohn: GrafEbersteinStr. 69 ⇔ 31456)
— Karl, JustOInsp, Brahmsstr. 25
— Karl, JustOSekr, Grillparzerstr. 17
— Karl, Rentn, Brüchlestr. 7
— Karl, StSekr, GottesauerStr. 47
— Karol, We, Stephanienstr. 12
— Kurt, Mech, Morgenstr. 5
— Luise, We, Hirtenweg 6
— Luise, We, Weinbrennerstr. 25
— Marg, We, Erzbergerstr. 4
— Maria, We, Hübschstr. 10
— Rob, LokHeiz, Augartenstr. 58
— Stef, PAsst, Rankestr. 16
— Wlt, ElMont, GeorgFriedrichStr. 14 H
— Wlt, Kfm, Putlitzstr. 14
— Wendelin, Rentn, Gerwigstr. 49a
— Wlh, BbSekr, Lissenstr. 5
— Wlh, Rentn, Winterstr. 10
Hurter Karl, Verlagsvertr, DurlacherAllee 36

Hurter Karl, Uhrmachermeister
Ritterstraße 34

Hurth Jos, KonditorM, Bürklinstr. 5
Huscher Gisela, Priv, Weinbrennerstr. 60
— Wrn, Ing, Kriegsstr. 189
— Wrn, Kfm, Weltzienstr. 27
Huschka Aurelie, We, Reichardtstr. 1
— Karl, Konditor, KonstanzerStr. 7
Huschke Alb, Milchgesch, Mathystr. 13 ⇔ 2 44 64 (Wohn: Morgenstr. 39)
— Kath, We, Morgenstr. 39
— Wlh, Buchh, Kanonierstr. 10
Husemann Frdr, JustInsp, Morgenstr. 30
Husen Heinz, ElIng, Blumenstr. 25
Husli Georg, Arb, KarlSchurzStr. 67
— Joh, Rentn, Luisenstr. 83
— Kath, Frau, Luisenstr. 83
Huß Gottl, KzlSekr iR, Heimgartenweg 31
— Joh, Mälzer, Jägerhausstr. 40
— Liesel, We, Weltzienstr. 3
Husser Karl, PolOM, Kornweg 12
— Wlt, städtArb, Weinbrennerstr. 63
— Wrn, Schausp, Schumannstr. 8
Hußla Dr Erich, Bundesrichter, Schwarzwaldstr. 28 ⇔ 3 16 71
Hust Alb, LKWTransp, Karlstr. 49b ⇔ 2 84 11
— Gg, Schloss, Kaiserstr. 17 H
— Gg, städtVorarb iR, Lützowstr. 11
— Hedi, Damenbekleidung, GrünwinklerStr. 1
— Karol, We, Klosterweg 20
— Reinh, PolBeamt, GrünwinklerStr. 1
— Wlt, Vertr, Enzstr. 13
— Wlh, Kontrolleur, Rudolfstr. 16
Huster Alb, WerkSchreib, Luisenstr. 32
— Hrm, Ing, Sperberweg 1
Huszli Frz, Arb, Marienstr. 68
Hutfluß Eva, Frau, Zähringerstr. 76
Huth Erich, Prof iR, Kriegsstr. 164 ⇔ hen 2 24 94
— Ew, VVertr, AlterGraben 12
— Günter, Bauing, Archit, Jollystr. 51-53
— Karl, Kellner, Barbarossaplatz 4
— Martha, We, Uhlandstr. 18
— Rosa, We, Gartenstr. 8a
— Wlt, Beamter, Karlstr. 85
— Dr Wlt, StadtVetRat, DurlacherAllee 60
— Wlh, HdlsVertr, Blütenweg 8 ⇔ 30470

Schuhhaus
Huth
Kaiserstraße 181 ⇔ 26301

Hutha Irmgard, Frau, Weinbrennerstr. 33
Huthmacher Erich, Autoverm u Gütern ahverk, Berckmüllerstr. 18 ⇔ 2 78 52
Hutmacher Wlh, Arb, Adlerstr. 5
— Wlh, StbWagenf, HeilbronnerStr. 9
Hut-Mack, Inh Gisela Fickeisen, Hut- u Putzgesch, Hirschstr. 29 ⇔ 2 47 44
Hutsalon Monika, Kriegsstr. 140

Hutt, Hotel
Karlstraße 94 ⇔ 22756

Hutt Bruno, KfzHandw, Mahlbergstr. 30
— Helma, We, Waldring 24
— Helm, Kontrolleur, ErnstFriedrichStr. 6
— Helm, Kraftf, Sophienstr. 206
— Dr Jos, Privat, Vorholzstr. 26 ⇔ 2 28 81
— Karl, PSekr, Wielandtstr. 8
— Kurt, Schaltmont, Sinnerstr. 3
— Lina, We, Killisfeldstr. 10
— Mina, We, Sophienstr. 206
— Dr Otto Manfred, Arzt, Erzbergerstr. 2a ⇔ 2 52 85
— Wrn, Fbkt, Karlstr. 94 ⇔ 22756
Huttel Gertr, We, Wehrastr. 15
Huttenloch Rosa, We, Marienstr. 59
Hutter Angela, We, Arndtstr. 17
— Elisab, Rentnerin, Nokkstr. 9
— Else, Frau, Moltkestr. 145
— Eug, WagnM, Liebigstr. 13
— Frdr, Helf in Steuers, Karlstr. 138 ⇔ 3 20 61
— Frdr, Küfer, Hauptstr. 12
— Frdr, MaschSchloss, Bienleinstorstr. 2
— Klara, We, Marienstr. 39
Hutterer Frz, HausM, Luisenstr. 30
Huttinger Anna, Frau, Eschenweg 29
— Fritz, Kfm, DurmersheimerStr. 1
— Har, kfmAng, Eschenweg 8
— Herb, Kraftf, HeilbronnerStr. 12

Wilhelm Müller General-Vertretungen
BÜRO-EINRICHTUNGEN **Büromaschinen**
Karlstraße 34 Fernruf 27080

BLB BADISCHE LANDESBIBLIOTHEK
Baden-Württemberg

FERNSCHREIB-NR. 0782/670
ANNONCEN-EXPEDITION
KRAIS
WERBEGES. M. B. H
KARLSRUHE · WALDSTR. 30
TELEFON * 23544
vermittelt eilige Trauernachrichten, Personalanzeigen von Behörden, Firmen und Privat zu Verlagspreisen an alle Zeitungen des In- u. Auslandes.

Huttinger Karl, städtArb, Zähringerstr. 27
— Max, technRbInsp iR, Kanonierstr. 5
— Otto, Gärtn, Eschenweg 29
Hutzel Otto jr, Chem, Dragonerstr. 9
— Otto sen, WerkM, Dragonerstr. 9
Hutzler Dietrich, ElMont, Heckerstr. 17
— Karl, BezDir, Murgstr. 25 ⇨ 30820
Huwendiek Reinh, BetrLtr, Blumentorstr. 16
Hux Emma, We, Hirschstr. 87
— Wlt, Brauer, Hirschstr. 87
— Wlh, Lokf, NeueAnlageStr. 13
Huxel Helm, städtAng, Morgenstr. 4
— Wlh, OLokf, Schützenstr. 72
Huy Pet, FormerM, Oberwaldstr. 17
Huyer Hugo, Glasschleifer Sudetenstr. 74
— Rud, Glasschleif, NeureuterStr. 45
Huzel Elsa, Frau, Luisenstr. 8
Hybl Frz, Dreher, LudwigWilhelmStr. 16
— Paula, Frau, Bellenäckersiedlung 3
Hyd Hubert, von der, Kraftf, Lachenweg 4
Hykade Kunig, We, KärntnerStr. 36
Hyll Ad, Schriftsetzer, Waldstr. 40 b
— Egon, Kraftf, Sophienstr. 35
— Emmy, We, Beethovenstr. 6 ⇨ 2 12 30
— Ludolf, Geschf, Görresstr. 10
Hyneck Maria, Nähn, AuerStr. 5

I

Ibach Alfr, BetrPrüfer, Sophienstr. 173
— Anna, We, Geibelstr. 42
— Elisab, We, Grillparzerstr. 14
— Frz, HdlsVertr, Sophienstr. 176
— Herb, kfmAng, Mathystr. 31
— Johanna, Frau, Jollystr. 10
— Marie, We, Sophienstr. 176
Ibele Jos, Kunstmaler, CarlWeysserStr. 3
Ibler Aug, VerwAng, Moltkestr. 119
IBM Deutschland, InternBüromaschGmbH, GeschStelle Karlsruhe, Kaiserstr. 112 ⇨ 21621
Ickert Erich, Gürtler, NeureuterStr. 25
Idel Karlheinz, Kfm, LangeStr. 98
Idler Johanna, PAsstn, Weiherstr. 20
— Ldw, kfmAng, Hauptbahnstr. 16
— Martha, We, KarlWilhelmStr. 20 ⇨ 2 30 79
— Wlt, BbOSekr, KarlWilhelmStr. 20
— Willy, Ing, AmAnger 12
Iduna-Germania VersGes, GeschStelle: RüppurrerStr. 20 ⇨ 2 65 70
Iduna-Sterbehilfe, Bezirksleitg Khe, Kaiserstr. 108 ⇨ 2 46 96
Igel Annel, Frau, Silcherstr. 8
— Emilie, We, Sophienstr. 68 ⇨ 2 87 65
— Gerh, KfzHandw, Resedenweg 26
— Wlt, Buchdr, Brauerstr. 17
— Wrn, BkAng, Bernhardstr. 8
— Wlh, SparkORechnRat, Resedenweg 26
Igelmayer Hugo, VerwOInsp, Wutachstr. 6
Ignatius Wlt, Fahrdienstltr, Karlstr. 48

Gustav Jhl
Estriche - Steinholz - Fußbodenschleiferei
Honsellstraße 37 ⇨ 50044

Ihl Frieda, We, Honsellstr. 37
Ihle Hans, Ing, Steubenstr. 10
— Johanna, We, Vorholzstr. 11
Ihle Josef, Friseurmeister
Friseur der Dame
Herrenstraße 16 ⇨ 25738
— Claus, Techn, Südendstr. 22
— Osk, Blechn u InstallGesch, Markgrafenstr. 45
— Otto, technBbAmtm, Hirschstr. 30
— Rob, PolWachtM, Kornweg 12
— Rob, Schrifts, Scherrstr. 8
— Wlt, Amtsgeh, Kriegsstr. 78
— Wilhelmine, We, Dammerstockstr. 50
Ihli Alb, Lokheiz, Cäciliastr. 28
— Hrm, Rentner, Baumeisterstr. 36
— Wilhb, D u HFrisiersalon, Baumeisterstr. 36 ⇨ 2 17 12
Ihm Bernh, MaschM, LichtentalerStr. 68
— Dr Ed, Facharzt aD, Händelstr. 18
Ihmsen Gg, Mälzereidir, Fliederstr. 1 ⇨ 51015
Ihnatyschen Joh, Malergeh, Werderstr. 14
— Jos, PInsp, Augartenstr. 64
Ihnow Bruno, kfmAng, Gartenstr. 15
Ihns Berta, We, Roonstr. 22
— Otto, Schuhm, Roonstr. 22
— Wlt, Bäckerei, Sandweg 14a
Ihrig Adi, We, Gartenstr. 33
— Martha, We, FranzAbtStr. 8
Ikker Rosel, Frau, GeorgFriedrichStr. 6
Ilbertz Hans, Konstr, Wilhelmstr. 80
Ilchmann Anna, We, Wichernstr. 29
— Elisab, We, HeilbronnerStr. 3
— Emma, We, Klosterweg 25
— Kurt, Mechaniker, HeilbronnerStr. 3
Ilg Edw, ChirurgMech, RintheimerStr. 22
— Emilie, We, Sophienstr. 3
— Erich, Mech, Brahmsstr. 3
— Erich, VerwSekr, Mainstr. 26
— Erw, Werkzeugschmied, Wilhelmstr. 43
— Fritz, Schmied, Jollystr. 9
— Gottl, Lokf aD, Fnzstr. 31
— Karl, Kraftf, Zanderweg 12
— Karl, Schreiner, Kirchstr. 7
— Kurt, kfmAng, Eschenweg 19
— Ldw, Schrein, Geibelstr. 11
— Margot, Frau, KonstanzerStr. 11
— Olga, Frau, WiesbadenerStr. 19
— Olga, Glas- u Gebäudereinig, Gebhardstr. 31 (Büro: Karlsruher Weg 18 ⇨ 5 38 07)
— Dr Dr Victor Karl, Zahnarzt, Sophienstr. 3 ⇨ 2 32 59
— Wlt, VermTechn, KoblenzerStr. 9
Ilges Otto, Prok, Wichernstr. 8
Ille Helene, We, Klauprechtstr. 6
Illek Karl, BkAng, Belfortstr. 15
Illert Willy, Geschf, Volzstr. 49
Illg Frdr, kfmAng, Ritterstr. 42
— Hedwig, Frau, Hirschstr. 71
— Hrm, Buchbinder, Kornblumenstr. 10
— Karl, Rentn, Gerwigstr. 61
Illgen Elisabeth, We, Erzbergerstr. 11

Private kaufm. Berufsfachschule Illi
Sophienstraße 87 ⇨ 28869

Illi Hrm, Fachlehrer, Sophienstr. 87
Illich Frz, RgAmtm aD, Klauprechtstr. 34
Illig Berta, We, Struvestr. 10
— Elisab, Telefonistin iR, Wutachstr. 11
— Fridel Wirt z Freiburger Hof, Fasanenstr. 19 ⇨ 2 28 82
— Frdr, Rentn, Sophienstr. 23
— Hans, kfmAng, Struvestr. 10
— Hans, Wirt, Fasanenstr. 19
— Hch, DiplKfm, Helf in Steuers, Moltkestr. 47 ⇨ 25384
— Heinz, Parkettleger, Litzelaustr. 14
— Helene, We, Zähringerstr. 10
— Karola, OPSekrn aD, Wutachstr. 11
— Maria, Konrektorin aD, Wutachstr. 11
Illing Alb, FilDir, Klauprechtstr. 28 ⇨ 2 84 55
— Arth, Rentn, Luisenstr. 81
— Erich, WerkM, Margarethenstr. 20
— Karl, Wirker, Staudingerstr. 10
— Max, Rentn, Pfalzstr. 165
Illinger Ant, Küchenchef, Sophienstr. 6
— Wlh, MaschSchlosser, Weinbrennerstr. 15
Illius Fritz, Geschf, Albtalstr. 7 ⇨ 2 83 03
Illk Joh, Arbeiter, Sophienstr. 64
Illmann Erich, D u HMaßschneiderei, Pfinztalstr. 62 (Wohn: WeingartenerStr. 23)
Illmer Berta, We, Amalienbadstr. 25
— Hans, technAng, HambacherStr. 5
Illner Wenzel, Rentn, Essenweinstr. 43
Ilmbrecht Otto, Volkstanzlehrer, Karlstr. 156
Ilshöfer Gretel, We, Gervinusstr. 4
Ilsmann Marie, We, Volzstr. 7
Iltgen Dr Hans, Präs d Versorgungsanst d Bundes u d Länder, Bunsenstr. 1

Martin Ilzenhöfer & Co.
Zimmergeschäft und Holzhandlung
Gottesauer Str. 26 ⇨ 25562

Ilzenhöfer Martin, BauM, BeiertheimerAllee 12 ⇨ 25562
— Wlt, GeschInh, GottesauerStr. 26 ⇨ 2 55 62
Ilzhöfer Wlh, PInsp, Pfauenstr. 5
Imbery Wlt, VKfm, Kriegsstr. 280
— Wrn, Asst, Saarlandstr. 195
Imdahl Edm, Mont, AmZwinger 1
Imdorf Marg, We, Schützenstr. 96
Imgraben Cäc, We, Dragonerstr. 4/6
— Johanna, We, Stabelstr. 6 ⇨ 2 26 19
Imhof Ad, Pens, Akademiestr. 44
— Bab, We, Hardtstr. 43a
— Emilie, Frau, Karlsburgstr. 1
— Lisette, We, Asternweg 64
— Marg, Frau, Nowackanlage 9
— Ph, Filmvorf, Weltzienstr. 19
Imhoff Käte, We, Kornblumenstr. 4
— Martha, We, Gartenstr. 54 ⇨ 2 55 84
— Rud, Elektr, Markgrafenstr. 41
Imle Rob, Rentn, Goethestr. 11

Badische Beamtenbank e.G.m.b.H.
Waldstraße 1 Fernruf * 24971

BLB BADISCHE LANDESBIBLIOTHEK
Baden-Württemberg

HAID & NEU KARLSRUHE
Die gute HAID & NEU Nähmaschine
SEIT 1860

Imm Anna, We, Philippstr. 16
— Klara, Frau, Geranienstr. 22
— Peter, Bauing, Kriegsstr. 47
— Wolfg, kfmAng, Postweg 28
Immel Erich, kfmAng, Yorckstr. 4
— Horst, VerwAng, Weglangstr. 2
Immer Elisab, Rentn, Dammerstockstr. 23
— Else, Frau, SchwetzingerStr. 73
— Hch, Rentn, KarlsruherStr. 57
— Rud, Inh: Alwin Weber, Mietwaschküche u Heißmangel, KarlsruherStr. 57
Immig Rud, StudRat, Klauprechtstr. 35 ⇔ 21670
Immler Anneliese, Wäscherei, Lameystr. 55 ⇔ 52252 (Wohn: Wendtstr. 1)
— Jos, Rentn, Yorckstr. 27
Imprimex, Feinkartonagen- u DruckGmbH, GeorgFriedrichStr. 19 ⇔ ✱ 2 75 25
Imsel Rich, Kraftf, GrafRhenaStr. 11
Inderfurth Gertr, Frau, Heimgartenweg 35
— Karl, Rentn, DurmersheimerStr. 22
Indlekofer Bonav, ZugSchaffn iR, Wilhelmstr. 62
— Jos, BbOSekr, Leopoldstr. 24
— Karl, BezSchornsteinfegerM, Südendstr. 45 ⇔ 3 03 19
— Otto, Messner, Marienstr. 80

Industriekreditbank
Aktiengesellschaft
Abteilung Südwestdeutschland
Lammstraße 15-17 ⇔ 23222, 23128

Industrie- und Handelskammer Karlsruhe
Lammstr. 15-17 (Friedrichspl.) ⇔ ✱ 27921
Siehe auch im Behördenteil

IWK
Industrie-Werke Karlsruhe
Aktiengesellschaft
Gartenstraße 71 ⇔ 22911
Telegr.: Iweka, Fernschr.: 0782827

Ingelfinger Hch, Mal, GustavSpechtStr. 11
IngBüro f physik u elektromed Geräte, Kriegsstr. 150 ⇔ 2 62 73
Ingenohl Dr Hans, Rechtsanw, RichWagnerStr. 7 ⇔ 5 11 55
— Heino, Referendar, RichardWagnerStr. 7
— Maria, We, RichardWagnerStr. 7
Ingold Arth, SchlosserM, RintheimerStr. 22
— Emil, FrisGesch, Huttenstr. 23
— Max, FrisGesch, GeorgFriedrichStr. 6 ⇔ 2 20 60
Ingwersen Frdr, PAsst, Kaiserallee 1

Inkasso-Büro »Greif«
jetzt
Heinz F. Windmüller
Rechtsbeistand
Beiertheimer Allee 22 ⇔ 27513

Inkasso- u Auskunftei-Unternehmen eV, Landesverband Südwest, Vorstand: BeiertheimerAllee 22, Eingang Bahnhofstr. ⇔ ben 27514
Innere Mission, Gesamtverband in Baden, Kriegsstr. 124 ⇔ ✱ 2 82 17
Innungen siehe Abt. I
Inoscharskyj Iwan, Jurist, Bernhardstr. 6
Insel, Theater, Waldstr. 79 ⇔ 22600
Inselsberger K, UhrmM, Weinbrennerstr. 63

INTERNATIONALE APOTHEKE
DR. FRITZ LINDNER
KAISERSTRASSE 80 ⇔ 22438

Internationale Spedition, siehe Stemmer Alb. ⇔ 5 14 96

Internationales Transport-Kontor
G. m. b. H.
Zeppelinstraße 2b ⇔ 50917/18
Fernschreiber Nr. 0782 753

Ipach Johanna, We, GeschTeilhn, Welfenstr. 24 ⇔ 3 16 75
— Wolfg, Kfm, Erzbergerstr. 101 ⇔ 21881
Ipp Joh, Gastst z Hansa, Honsellstr. 34 ⇔ 5 11 33
Ira, Akkufabrik, Ing Rud Auerswald, Bachstr. 67 ⇔ 5 13 91
Irion Bab, We, DurlacherAllee 43
— Christiane, We, SchopfheimerStr. 10
— Frdr, IngBüro, SchopfheimerStr. 10 ⇔ 4 16 92
— Hch, Fahrr u MotorrRepWerkst, Schützenstr. 46 ⇔ 2 67 78
— Wlh, Elektr, Wachenburgweg 38

MODEHAUS
IRIS
JOSEF SCHNEYER KG.
Kaiserstraße 143 ⇔ 26798

Irlacher Hch, Rentn, Lessingstr. 10
Irle Elisab, We, Wilhelmstr. 13
— Frz, Buchhalter, Wilhelmstr. 13
Irmisch Loth, Wirker, Staudingerstr. 8
Irmler Alfred, Elektr, Hirschstr. 65
Irrig Johanna, We, Gervinusstr. 6
Isabo Rud, Kraftf, Baumeisterstr. 8

ISAR
Lebensversicherungs-Aktiengesellschaft München
Zweigstelle Karlsruhe i. B.
Leopoldstr. 1 (Kaiserplatz) Fernruf 23732

Ischar Erna, Frau, Gerwigstr. 60
Ischen Ernst, Konstrukteur, Goethestr. 1
Isele Emil, DSchneidM, Scheffelstr. 62
— Frdr, Kalkulator, Inselstr. 8
— Frdr, WerkzSchloss, Inselstr. 8
— Hans, kfmAng, Friedenstr. 24
— Josefa, We, Winterstr. 29
— Jul, Beamt, KarlWilhelmStr. 7
— Jul, BbOSekr, EmilGöttStr. 17
— Ldw, MechM, Kriegsstr. 85
Isemann Anna, We, DurlacherAllee 26
— Elisab, Arbn, Morgenstr. 1
— Frdr, StSekr, Kornweg 14
— Maria, We, DaxlanderStr. 45
— Reb, We, DurlacherStr. 103
Isenecker Frdr, HGeschf, Seldeneckstr. 4 ⇔ 5 02 67
— Minna, We, Steubenstr. 9
Isenmann Hch, Fabrik für Industriesiebe u Drahtgewebe, Gerwigstr. 67 ⇔ 28031/32
— Landolin, Arbeiter, Wattkopfstr. 73
— Maria, We, Tullastr. 82
Isenschmid Marie, LebensmGesch, Winterstr. 25 ⇔ 3 14 38
Isensee Fritz, technAng, Anebosweg 26
— Horst, Kraftf, Kastenwörtstr. 10
— Milda, We, DanzigerStr. 10
— Wrn, Bühnenbildner, Dammerstockstr. 23
— Wlh, RegOInsp, Schückstr. 1
Iser Jos, Gutsinsp, Rudolfstr. 16
Iserloh Max, DiplIng, Amalienbadstr. 13 ⇔ 4 11 95
— Wlt, Kfm, Amalienstr. 93
Iserloth Wlt, VKfm, Amalienstr. 93
Isert Annemarie, SchwOberin, KarlWilhelmStr. 1
Isleif Helm, Kraftf, Hirschäckerstr. 26
Israelit Kultusgemeinde, Kriegsstr. 154 ⇔ ✱ 2 44 25
Issing Gg, OZollsekr, Erzbergerstr. 84
Itta Alb, Ang, LudwigMarumStr. 41
— Dr Erich, Stadtoberveterinärrat DurlacherAllee 55
— Paula, RbSekrn aD, Ebertstr. 8
Itte Alfr, Bauschlosser, Weiherhof 1
— Aug, Kraftf, Westmarkstr. 20
— Aug, Mech, Kelterstr. 17
— Bertha, We, DurlacherStr. 12
— Emil, Dreh, Pfinzstr. 49
— Emil sen, Mech, Pfalzstr. 2
— Frdr, MaschSchloss, Brunnenhausstr. 4
— Frdr, Pens, AlterGraben 25
— Frdr, Rentn, Gärtnerstr. 49
— Frdr, Schleif, Kanzlerstr. 15
— Heinz, MaschSchlosser, Gärtnerstr. 49
— Karl, Arb, Wachhausstr. 12c
— Karl, WerkzSchleif, Brunnenhausstr. 4
— Karl Frdr, WerkM aD, BadenerStr. 95
— Ldw, Schlosser, ErnstFriedrichStr. 4
— Reinh, ElIng, Pfinztalstr. 64
— Wrn, Stadtamtm, BadenerStr. 95
— Wlh, RevDreh, Mittelstr. 10
Ivanitza Peter, FrisGesch, Bahnhofstr. 1
Iwan Karl, BehAng, LudwigMarumStr. 46
Iwand Gisela, Frau, Moltkestr. 47
Iwanowski Jos, kfmAng, DurmershStr. 82
Iwers Johs, BbOSekr, Bürklinstr. 12

NEFF
Alles gleich in einer Linie:
Neff-Herd, Kühlschrank, Waschmaschine
„Neff-Komplett von A bis Z"

BLB BADISCHE LANDESBIBLIOTHEK
Baden-Württemberg

MONINGER BIER
anerkannt hervorragend

J

Jaag Eug, städtAng, Hirschstr. 68
Jablinski Gottfr, Arb, Rudolfstr. 2
Jablonski Anna, We, BeiertheimerAllee 70
— Arno, Ang, LudwigMarumStr. 44
Jachmich Gertr, Frau, Schützenstr. 45
Jacke Ruth, Frau, Kaiserstr. 99
Jacki Dr Herb, prArzt, MarieAlexandraStr. 49 ⇨ 32027
Jackl Frz, Arb, Veilchenstr. 22-24
Jacksteit Heinz, kfmAng, Keplerstr. 6a
Jacob siehe auch Jakob
— Alfr, Rentn, Oberfeldstr. 3a
— Alwina, We, Rheingoldstr. 7
— Auguste, We, Yorckstr. 13a
— Cäc, We, Buntestr. 9
— Frdr jun, BkAng, Kriegsstr. 66
— Gerh, technKfm, Gartenstr. 31
— Hdw, Lehrerin, Rheingoldstr. 5
— Hel, FürsInspn, BeiertheimerAllee 17
— Jos, VerwAng, Melanchthonstr. 1
— Ldw, Kellner, Wilhelmstr. 61
— Luise, Lebensm, Bahnhofstr. 36
— Math, We, BeiertheimerAllee 17
— Mor, Milchhdlg, Bahnhofstr. 36
— Pauline, We, BadenerStr. 53
— Ralf, ElMont, BaslerTorStr. 79
— Toni, We, Krämerstr. 21
Jacobeit Kurt, Arb, Waldstr. 48
Jacobey Olaf, Techn, Peter u PaulPlatz 4
Jacobi siehe auch Jakobi
— Aug jun, OStudRat, Kaiserallee 125
— Aug sen, TelInsp aD, Kaiserallee 125
— Br, Rentn, Gerwigstr. 47
— Else, We, Dammerstockstr. 23
— Ernst, VKfm, Hohenzollernstr. 11
— Felicitas, We, Karlstr. 2
— Hildeg, We, Sophienstr. 194
— Horst, FernmMonteur, Gerwigstr. 2
— Hugo, Autoblechner, Waldstr. 37
— Irmgard, Bücherstube, Dobelstr. 2 ⇨ 30064 (Wohn: LauschigerWeg 8)
— Karl, Buchh, Herderstr. 12
— Kathinka, Rentn, Geranienstr. 13
— Lotte, DFrisSalon, Leopoldstr. 2 ⇨ 2 40 88 (Wohn: Waldhornstr. 17)
— Marg, Helfn i Steuers, Gerwigstr. 47 ⇨ 2 22 52
— Meta, Frau, AlterGraben 21
— Ottilie, We, Kriegsstr. 290
— Wlt, kfmAng, Staudingerstr. 9
— Wlh, OLagAufs, Buntestr. 6
— Willi, Automech, Uhlandstr. 41
Jacobs Berta, We, Klosestr. 15
— Fritz, BbRat, Erzbergerstr. 34
— Heinz, BkAng, Leopoldstr. 37a
— Jos, Archit, ScheibenhardterWeg 22
— Martha, We, Kaiserallee 107
— Th, Organisationsberater, Hirschstr. 130
— Dr Wrn, AGRat, Weltzienstr. 32
— Wolfg, kfmAng, Kriegsstr. 158
Jacobsen Anna-Kath, We, Sophienstr. 64
— Olaf, DiplIng, Archit, Weinbrennerstr. 77
Jacoby siehe auch Jacobi sowie Jakoby
— Frieda, We, Draisstr. 7
Jacoby Hans, Bäcker, Schützenstr. 67
— Rosa, We, Brauerstr. 21
Jacques Wlt, Unteroffizier, Frankenstr. 10
Jadüschke Martha We, Bienwaldstr. 33
Jäck Emil, StbSchaffn, Adlerstr. 28 H
— Emil, Lokheizer, Gartenstr. 64
— Erw, Konditorei, Karlstr. 37 ⇨ 2 71 49
— Hans, Glaser, Morgenstr. 10
— Luise, Verkfn, Yorckstr. 7
— Rud, BehAng, Blotterstr. 1
— Rud, BbAng, AntonBrucknerStr. 17
Jäckel Anna, We, Weinbrennerstr. 81
— Emilie, PSekrn, Nebeniusstr. 23
— Hrm, Lagerarbeiter, Maienweg 9
— Hildegard, Frau, Weinbrennerstr. 81
— Hildegard, Schwester, Scheibenhardt
— Jos, StInsp, Damaschkestr. 67
— Wlh, Exped, FriedrichWolffStr. 17
— Willi, PolBeamt, Kornweg 12
Jaeckel Frz, Major aD, Heckenweg 47
Jäckle siehe auch Jaeckle
— Andr, Rentn, Buntestr. 16
— Anna, Frau, RüppurrerStr. 5
— Eberh, Bauing, Weinbrennerstr. 12
— Elisab, We, Weltzienstr. 24
— Frz, Rentn, Ernststr. 99
— Frida, Frau, Nebeniusstr. 8
— Fritz, Gastst Neues Schützenhaus, LinkenheimerLandstr. 32 ⇨ 24540

Jäckle Fritz, Handelsvertretungen
Weinbrennerstraße 48 ⇨ 52238

— Hans, Schloss, Reinmuthstr. 39
— Hugo, kfmAng, Baumeisterstr. 30
— Karl, KfzM, Belchenstr. 33
— Karl, OLokf aD, Belchenstr. 33
— Lina, Frau, RichardWagnerStr. 8
— Theo, Reisevertr, RichardWagnerStr. 8 ⇨ 5 12 72
— Wlh Lagerverw, Yorckstr. 21
— Wlh jun, Schreiner, Zirkel 9
— Wlh, SchreinerM, Schillerstr. 26a
— Wlh sen, Rentn, Zirkel 9
Jaeckle Anna, Priv, Lebrechtstr. 13
— Th, Zahnarzt, BaslerTorStr. 30 ⇨ 4 18 23
Jädtke Alfr, Kraftf, KarlSchremppStr. 75
Jägel Hans sen, Zahnarzt, RintheimerStr. 53 ⇨ 2 26 02
— Hans, Zahntechn, Huttenstr. 17
— Hdw, We, Markgrafenstr. 38

Jägel-Bettini, Kunsthandlung
Markgrafenstraße 38 ⇨ 20202

Jäger & Co KG, Musikdosenfbr, Scheffelstr. 52 ⇨ 2 86 07
Jäger siehe auch Jaeger
— Alb, Exped, Luisenstr. 61
— Alb, WerkzDreher, AlterGraben 19
— Alw, Rentn, Kapellenstr. 42
— Andreas, MaschSchlosser, Killisfeldstr. 42, Wohnhaus 1
— Anna, We, Essenweinstr. 45
— Anna, We, Fasanenstr. 3
— Ant, Glasschleif, NeureuterStr. 27
— Ant, PolBeamt, Lamprechtstr. 13
— Arth, städtAng, RintheimerStr. 14
— Chr, Priv, Turmbergstr. 27
— Clara, OPSekrn, Frankenstr. 2
— Dor, Näherin, Dohlenweg 9
— Ed, Zementeur, Litzelaustr. 5
— Egon, Fbrkt, Brauerstr. 21 ⇨ 2 32 97
— Emil, BkBevm iR, Boeckhstr. 29 ⇨ 2 17 39
— Emil, Kfm, Boeckhstr. 20

TEXTIL-JÄGER
Klauprechtstraße 41 ⇨ 28605

Jäger Erich, BkBeamter, Klosestr. 33
— Ernst, EisenwHdlg, Hardenburgweg 14
— Erwin, Arb, Lützowstr. 2
— Eva, Frau, Essenweinstr. 33
— Frz, Bäcker, Karlstr. 136
— Frz, Kfm, Marienstr. 37
— Frz, Kraftf, Cäciliastr. 22
— Fred, Geschf, Körnerstr. 60
— Frida, We, BonndorferStr. 3
— Frieda, Rentn, Gebhardstr. 56
— Frdr, Gelderheber, Blankenhornstr. 3
— Frdr, Geschf, Karlstr. 72
— Frdr, kfmAng, Weinbrennerstr. 39
— Frdr, Zollinsp, Kreuzstr. 24
— Fritz, Bauschlosser, RüppurrerStr. 100
— Fritz, BbGehilfe, Gymnasiumstr. 24
— Fritz, PolBeamt, Sophienstr. 213
— Gabrielle, We, Mathystr. 23
— Gerda, Büglerin, Brunnenstr. 7
— Gerh, Kfm, Uhlandstr. 46 ⇨ 2 86 07
— Gust, Kontroll, Körnerstr. 8
— Hans, Drucker, Steinstr. 23
— Harald, Reisender, WaldshuterStr. 3 ⇨ 4 17 58
— Hdw, We, AugustDürrStr. 3
— Helm, FinInsp, KonstanzerStr. 14
— Herb, Arb, BreiteStr. 65
— Hrm, Baupolier, Schänzle 7
— Herm, SozGerInsp, Klauprechtstr. 21
— Dr Horst, Ing, Weinbrennerstr. 84
— Jos, SpedLtr, Hardenburgweg 14
— Josefine, We, Haid&NeuStr. 74
— Käthe, We, Weinbrennerstr. 67
— Karl, AbtLtr, AuerStr. 53
— Karl, Krankenpfl, Buntestr. 11
— Karl, PAsst aD, Cäciliastr. 22
— Karl, VerwAng, Berckmüllerstr. 31
— Lina, We, Bürgerstr. 17
— Lina, We, Kapellenstr. 34
— Ldw, Gastw z HansSachs, Karlstr. 72 ⇨ 2 68 57
— Ldw, Gasth z Pflug, Ochsentorstr. 24 ⇨ 4 20 23
— Luise, Frau, Kriegsstr. 123
— Luise, Gastst Glasperle, Glasweg 1 ⇨ 53458 (Wohn: Turmbergstr. 27)
— Magd, We, Haid&NeuStr. 130
— Mary, Frau, Viktoriastr. 20
— Max, Maler, Werderstr. 33
— Max, RegInsp, Morgenstr. 28

Nikolaus Jäger
Sieb-, Drahtgeflechte- und Drahtzaunfabrik
Brauerstraße 21 ⇨ 23297

— Osk, Rentn, GrünwinklerStr. 23
— Paul, HLehrer, Geranienstr. 16a
— Pauline, We, HagsfelderAllee 7c
— Reinh, VerwAng, Kaiserallee 123
— Rob, Blechn, Blankenhornstr. 3
— Rob, Lagerarb, RintheimerStr. 18
— Rösle, Frau, Erzbergerstr. 92
— Rolf, VerwInsp zWv, Eisenlohrstr. 39
— Rosal, We, Hardenburgweg 14

BAUGELD zu 4½% und hohe Steuerersparnis oder jährl. 25 bis 35% Wohnungsbau-Prämie. Guthabenzins 2½%
BADENIA BAUSPARKASSE KARLSRUHE 25 JAHRE
TELEFON 27318

BLB BADISCHE LANDESBIBLIOTHEK
Baden-Württemberg

VERKAUF VW Frühling VW TEL. 28822

Jäger Rud, Gürtler, Leopoldstr. 7
— Rud, HdlsVertr, NeureuterStr. 23a
— Rud, MaschSetz, Rittnertstr. 33
— Rud, Wachmann, Körnerstr. 8
— Siegfriede, Frau, Sekrn, Steinstr. 21
— Sus, Priv, Körnerstr. 8
— Thea, Frau, Stösserstr. 18
— Wlt, StInsp, Gymnasiumstr. 24
— Wend, PAsst, Schlesierstr. 35
— Wlh, Sparkassenang, Karlstr. 72
— Wilhelmine, We, Honsellstr. 36
— Willi, Fotoatelier, Morgenstr. 42 ⇨ 28005 Hauptbahnhofhalle
Jäger-Heberling Hilde, Damenhüte, Fronstr. 25 ⇨ 3 01 04
Jäger-Weckenmann M, Textilw, Welfenstr. 16
Jaeger siehe auch Jäger
— Helm, HdlsVertr. CarlWeysserStr. 7 ⇨ 4 20 95
Jäggle Auguste, We, Kapellenstr. 8
— Gottfr, Schneid, Haizingerstr. 13
Jägler Liselotte, Ang, BeiertheimerAllee 38
Jaegler Elisab, We, Weinbrennerstr. 25
Jähma Hans-Joachim, techn Ang, Liebigstr. 13
Jähmlich Karol, We, Gebhardstr. 23
Jähn Fritz, Strumpfwirker, Damaschkestr. 18
Jähndel Harry, JustOInsp, Boeckhstr. 1
Jährig Günter, Ing, DurmersheimerStr. 22
Jäkel Erh, BbOInsp, Stephanienstr. 92
— Frdr, PBetrWart, Karlstr. 159
— Joh, Maler, Werderstr. 5
— Wrn, Bauschreiner, WaldshuterStr. 18
Jäkels Paul, Kraftf, Tannhäuserstr. 13
Jäkisch Wlt, Kraftf, Augustastr. 13
Jändrosch Ottilie, We, Kreuzstr. 19
Jänichen Herb, AbtLtr, Nebeniusstr. 23
— Wrn, VerwAng, Sophienstr. 126
Jaenicke Dr Wlt, Dozent, DanzigerStr. 4a ⇨ 32759
Jaenike Frdr, Pens, Werderstr. 67
— Frdr, Portier, Rheinbrückenstr. 23
— Gust, Autoblechn, Werderstr. 14
— Gust, MaschM aD, Treitschkestr. 3
— Ruth, kfmAng, Maienweg 2
— Wlt, Kraftf, AuerStr. 54
— Wlh, Blechn u Install, Wielandtstr. 10
Jänisch Aug, Schloss, GrötzingerStr. 44
Jäschke Alfr, Härter, Kaiserstr. 19
Jaeschky Ingeb, JustAng, Kanonierstr. 16
Jaffke Anna, Frau, Lindenallee 36
— Auguste, We, Lindenallee 36
Jag Chr, OLokf aD, StuttgarterStr. 15
— Willi, kfmAng, Kornblumenstr. 8
Jaggy Konr, ArbPrüfer, Augartenstr. 74
Jagodzik Hans, Arb, Jägerstr. 36
Jagow Hugo, SpkDir aD, Rehbergweg 22
Jagusch Dr Hch, Bundesrichter, Klosestr. 14 ⇨ 3 04 76
— Wlt, Bundeswehrangeh, Gellertstr. 6
Jahl Alois, Isolierer, Rudolfstr. 24

Jahn & Co.
Wolle — Tierhaare
Bismarckstraße 20 Gegr. 1875 ⇨ ✱ 23725

Jahn Aurelia, Pensn, Schlachthausstr. 10b
— Eleonore, We, Goethestr. 25b
— Emil, Lagerverwalter, Lameystr. 26a
— Ernst, DiplIng, Südl Hildapromenade 6
— Frz, Registrator, Werderstr. 8
Jahn Frz., Rentn, Boeckhstr. 19
— Hans, DiplIng, Hertzstr. 158
— Hans-Joachim, Ang, Römerstr. 24
— Helm, PKraftwagf, Lachenweg 4
— Hugo, Brauereibes, Kastellstr. 18 ⇨ 4 10 52
— Jos, Ang, BerlinerStr. 53
— Laura, We, Yorckstr. 8
— Magd, We, Sonnenstr. 4
— Max, Kontroll, Lortzingstr. 15
— Max, Schrein, Killisfeldstr. 33
— Paul, Kellner, Luisenstr. 69
— Paul Hugo, Rechtsanw, GrötzingerStr. 6 ⇨ 4 15 26 (Wohn: Dürrbachstr. 17 ⇨ 4 21 89)
— Peter, Heizer, Karlstr. 128
— Rud, Emaillespritzer, Goethestr. 25b
— Rud, Schlosser, Haid&NeuStr. 70
— Sgfr, Schreiner, Ernststr. 56
— Ulr, Offizier, Holderweg 52
— Wrn, Ing, Kropsburgweg 17
— Willi, kfmAng, Palmaienstr. 12a
— Willi, Schlosser, Langenbruchweg 9
Jahndel Anna, We, Pionierstr. 6
Jahnert Willi, Seemann, Kapellenstr. 34
Jahnke Ernst, Techn, Hertzstr. 106
— Hans-Joach, Bauhelfer, Brauerstr. 53
— Joha, We, OffenburgerStr. 25
— Mel, Frau, Luisenstr. 44
— Otto, Kfm, Laubenweg 1c
Jahns Berta, We, Marienstr. 13
— Hrm, RbInsp aD, Karlstr. 100
Jahr Emma, We, Laubenweg 18
— Heinz, Bauing, Laubenweg 18
Jahraus A u A, Lebensmittelgesch, Luisenstr. 58 ⇨ 21439
— Alb, Steinmetzbetr, Lerchenstr. 13
— Alfr, Koch, Dammerstockstr. 7
— Arth, städtGelderh, Schückstr. 2
— Barb, We, RüppurrerStr. 20
— Emil, Prüfmech, FriedrichWolffStr. 7
— Emil, Zugf, Viktoriastr. 2-4
— Erna, We, Lenzstr. 5
— Ldw, HausM, Adlerstr. 29
— Luise, VAng, DurlacherAllee 30
— Wlt, Blechn u Install, Merkurweg 24
— Willy, Revis, Lorenzstr. 4
Jais Fritz, BetrAsst, Kriegsstr. 131
— Helm VerwAng, Nebeniusstr. 25
— Karol, We, KarlHoffmannStr. 9
Jaitner Amand, VerwOSekr, Kaiserstr. 63
— Ferd, Vertr, Volzstr. 25
Jaki Ad KG, HdlsVertr u Tuchgroßhdlg, HambacherStr. 19 ⇨ 5 14 37
— Adam, HdlsVertr u Tuchgroßhdlg, HambacherStr. 19 ⇨ 51437
— Christ sen, Arb, Anebosweg 20
— Christ jun, kfmAng, Anebosweg 20
— Christ, Landw, Killisfeldstr. 6
— Elisab, We, Madenburgweg 8
— Gg sen, LebensmGesch, HambacherStr. 7 ⇨ 5 20 35
— Gg jun, Textilkfm, HambacherStr. 7
— Kath, We, Killisfeldstr. 8
— Rob, Bauing, Madenburgweg 8
— Rosina, We, Hardenburgweg 19
— Sim, Arb, Hardenburgweg 19
Jaklin Ernst, Kfm, Hohlohstr. 24
— Jos, Arbeiter, Hohlohstr. 26
Jaklin Robert, Isetta-Verleih Südendstr. 1 ⇨ 3 28 41
Jakob siehe auch Jacob
— Ad, Lehrer, Rudolfstr. 10
Jakob Ant, Gastwirtsgeh, Bürgerstr. 11
— Berta, kfmAng, Zähringerstr. 64
— Dieter, Beamter, Weinbrennerstr. 62
— Emma, We, Gluckstr. 5
— Erich, BkBevollm, Sachsenstr. 9
— Fritz, Rentner, Bodelschwinghstr. 29
— Hans, Rentn, KonradinKreutzerStr. 3 ⇨ 5 07 03
— Helm, Kfm, Bussardweg 1
— Joh, Arb, Forststr. 23
— Karl, Ing, Hertzstr. 138 ⇨ 5 23 67
— Karl, StAmtm, Staufenbergweg 14
— Mart, Maurerpolier, Kriegsstr. 47
— Dr Pet, Arzt, Werderstr. 24 ⇨ 2 71 48
— Peter, Fris, Bienwaldstr. 19
— Werner, Sprengunternehmen, Goethestr. 4 ⇨ 2 76 82

Wilh. Jakob
Fahrräder — Mopeds — Ersatzteile
Reparaturen
Marienstraße 20, neben Schauburg ⇨ 20052
(Wohnung: Adlerstraße 56)

— Willi, Gastst zur Walhalla, Augartenstr. 27/29 ⇨ 23142
— Willy, BehAng, Weinbrennerstr. 39
— Willy, Maurer, Gewann Lohwiesen
Jakobi siehe auch Jacobi u Jakoby
— Hans-Joachim, HLehrer, Sophienstr. 181
— Hildeg, We, Sopphienstr. 18
— Dr Karl, Apotheker, LauschigerWeg 8
— Karl, Arb, Schifferstr. 1
— Wlh, Korbm, DaxlanderStr. 93
— Willi, Automech, Uhlandstr. 41 ⇨ 5 04 62
Jakobs Erna, We, DurlacherStr. 20
— Heinz, BkAng, Luisenstr. 56
Jakobson Else, Frau, Scheffelstr. 49
Jakoby Fritz, Schlosser, Yorckstr. 53a
Jakubczyk Frz, Ang, Steubenstr. 11
Jakubek Th, Beamter, Ebertstr. 7
Jakubowskyi Kuzma, Schuhm, Bellenäckersiedlung 18
Jamber Marg, We, Rheinstr. 18
— Rud, MaschSchlosser, Weinbrennerstr. 72
Jambor Dr Frz, ORegBaurat, FelixMottlStr. 11
— Luzie, Frau, Winterstr. 43
— Rud, Gürtler, Hardtstr. 15
— Ruth, DSchneiderei, Hardtstr. 15
Jammick Wlt, Möbelschrein, Pfinztalstr. 4
Jamnicz Gisela, Frau, Kronenstr. 38
Jamnitzky Frz, Keramikformer, Friedenstr. 12
Janacek Frdr, Ing, Kaiserstr. 40
Jancsar Johanna, Frau, Gebhardstr. 43
Janda Frz, BetrAsst, Nuitsstr. 1a
— Frz, Schneider, Schumannstr. 7
— Joh, Schlosser, Hirtenweg 16
— Jos, Arb, Litzenhardtstr. 18
— Jos, Rentn, Körnerstr. 33/35
— Ldw, Ang, Friedenstr. 9
— Siegfr, VerwAng, Haid&NeuStr. 74
— Wlh, MaschM, Nachtigallenweg 3
Jander Hildeg, StudRätin, Holderweg 46 ⇨ 3 21 63
Jandl Ant, Dachdeckergesch, Yorckstr. 63 ⇨ 5 35 54
Janeff Th, HdlsVertr., Renckstr. 11 ⇨ 27868
Janetschek Amalie, We, Bernhardstr. 11-13
— Franziska, We, Werderstr. 67
— Wlt, kfmAng, Sophienstr. 126

Wilhelm Müller General-Vertretungen
BÜRO-EINRICHTUNGEN Büromaschinen
Karlstraße 34 Fernruf 27080

BLB BADISCHE LANDESBIBLIOTHEK
Baden-Württemberg

BAHM & BASSLER
Karlsruhe, Moltkestr. 1, Lager: Zimmerstr. 3, Ruf 27455
Für Ihre Gesundheit
Haustrinkkuren
mit In- u. ausländischen Heilbrunnen

Janetzki Willi, Maurerpolier, Gartenstr. 83
Janetzko Erich, Kraftf, Federbachstr. 1
— Mathilde, Frau, Federbachstr. 1
— Viktoria, BkAng, Kastenwörtstr. 28
Janetzky Karl, StInsp, Uhlandstr. 44
Janiak Gerh, Architekt, Karlstr. 136
Janisch Adele, Frau, Hirschgrabenweg 1
— Anna, Rentnerin, Winterstr. 26a
— Christa, Frau, Neufeldstr. 86
— Elfriede, We, Mathystr. 14-20
— Frz, Arbeiter, Elfmorgenbruch 22
— Frz, Redakteur, Turmbergstr. 10
— Hermine, We, KonstanzerStr. 11
— Hans, Kleintransporte, Neufeldstr. 86 ⇨ 5 03 07
— Hubert, Rentn, Jahnstr. 5
— Karl, Rentner, Klopstockstr. 6
Janitschek Kurt, ElTechn, Starenweg 1
Janitzei Alex, Radiotechn, AugustBebelStr. 55
Janitzki Wanda, We, AugustBebelStr. 55
Janka Alfr, Anfertigung v Nadelfonturen, Humboldtstr. 20
— Anna, We, Bunsenstr. 18
— Dr Reiner, medLabor, Pfinztalstr. 32 ⇨ 4 10 38
Janke Hrm, Rentn, Fasanenstr. 11
— Marg, We, Waldring 14
— Meta, We, Sophienstr. 211
— Otto, Rentn, Kronprinzenstr. 1
Jankovsky Emma, Priv, Yorckstr. 37
Jankowski Erw, BehAng, RüppurrerStr. 86
— Kasimir, Rentner, Lenzstr. 7
Janle Karl, StOSekr, Rheinstr. 10
Janner Willibald, Schreiner, KarlsruherStr. 29
Janosch Osk, Rentner, Weltzienstr. 44
Janoscheck Frz, Ang, Görresstr. 4
Janoske Hans, Gärtner, Morgenstr. 1
Janota Paula, Frau, Bernhardstr. 19
Janotta Br, Schleifer, Yorckstr. 49
Janowsky Hedw, We, Lessingstr. 19
Jansa, Liesel, VerwAng, KarlWilhelmStr. 1a
Jansen Gerh, kfmAng, Edelsheimstr. 1
— Horst, Kraftf, Werderstr. 71
— Dr Ing Hubert, Dir, Blücherstr. 7 ⇨ 2 29 11
— Josef, kfmAng, Gluckstr. 10
— Josefine, Frau, Hirschstr. 133
— Kurt, Ing, Moltkestr. 71
— Ldw, Rentn, AmZwinger 4
— Maria, We, Karlstr. 158
— Dr Ottokar, Chem, Weinbrennerstr. 84
Janson Anton, TapezGesch, Klauprechtstr. 11 ⇨ 22584 (Wohn: SchöllbronnerStr. 47 ⇨ 32356)
— Emma, We, Sybelstr. 20
— Frz, Schloss, EmilGöttStr. 3
— Johanna, Frau, Turnerstr. 8
— Karl, Ang, Kaiserallee 52
— Karl, KapellM, Zähringerstr. 22
— Leop, kfmAng, DurlacherAllee 39
— Waltraud, JustAng, KonstanzerStr. 13
— Willi, kfmAng, BingerStr. 30
— Wolfg, Zimmergesch, Turnerstr. 8 ⇨ 53184
— Wolfg, ZimmerM, Malvenstr. 11 ⇨ 5 07 01
Janssen Edo, SchreinM, GottesauerStr. 43
— Gerh, DiplIng, Kapellenstr. 16
Janssen Henry, kfmAng, Marienstr. 96
— Herm, VerwAng, Karlstr. 100
— Jürgen, Korvettenkapitän, GrafEbersteinStr. 41 ⇨ 30225
— Klaus, kfmAng, Hardenburgweg 19

Wilhelm Janssen oHG
Kaffee-Import-Rösterei
Kaiserstraße 209 ⇨ 28853

Jantke Hulda, We, Im Krautgarten 6
Jantovsky Jos, Meßgehilfe, HeilbronnerStr. 18
Jantsch Hch, Cafetier, Marienstr. 16
— Ilse, DSchneiderin, Luisenstr. 51
Jantschak Adolf, Schlosser, Südendstr. 10
— Frdr, Arbeiter, UntereStr. 33
— Ignaz, Rentn, UntereStr. 33
Jantzen Magnus, Einkäufer, Lortzingstr. 8
Jantzon Anna, We, Boeckhstr. 10
Janus Gerh, DiplIng, Schillerstr. 43
Jany Ad, ElMont, Augartenstr. 87
— Hans, Schaltmech, Kuckucksweg 14
Janz Alb, Buchdr, Dunkelallee 15
— Anna, We, Kalliwodastr. 2
— Anna, We, LdwMarumStr. 36
— Art, Ing, Mathystr. 23 ⇨ 2 52 08
— Elisab, We, Yorckstr. 57
— Erw, Maler, LudwigMarumStr. 36
— Frz, Maur, Bachstr. 60
— Gg, FrisGesch, Yorckstr. 37
— Heinz, technBbInsp, Kriegsstr. 190
— Jos, Schloss, BingerStr. 5
— Ther, Frau, Kriegsstr. 161
— Val, MaurerM, Yorckstr. 57 ⇨ 5 35 72
— Vera, We, Südendstr. 33
— Wlt, Kraftf, Kärcherstr. 1
— Willi, BkAng, LudwigWindthorstStr. 34
Janza Hans, Kfm, Brauerstr. 1
Janzen Ingeb, Sängerin, Gebhardstr. 12 ⇨ 3 01 15
Janzer Ant, OLokHeizer, Häusserstr. 7
— Aug, Rentner, Winterstr. 7
— Joh, RegAmtm, Neckarstr. 30a
Jaretzky Hch, Archit, Stösserstr. 1 ⇨ 5 08 15
Jarkulisch Wlt Monteur, Fasanenstr. 37
Jarmer Frz, Rentner, Körnerstr. 23
— Johannes, Juwelier, Bergbahnstr. 14
— Rud, Rentn, Bachstr. 83

Jarolimek & Dimmler
Bau- u. Möbelschreinerei
Steinstr. 31 ⇨ 235 24

Jarolimek Alma, We, DurmersheimerStr. 7
— Frz, SchreinerM, NeureuterStr. 3 ⇨ 5 23 76
— Frz, WerkM, Haid&NeuStr. 114
Jarosch Amalie, We, Weiherstr. 16
— Emilie Verkfn, Friedenstr. 24
— Karl, Buchh, AlterGraben 14 ⇨ 4 24 89
Jarzyna Stanislaw, Former, Hildebrandstr. 25
Jaschke Berta, VAng, Sophienstr. 114
— Jochen, Ing, AmRennbuckel 31
Jaschko Hlm, StbSchaffner, Tullastr. 48
Jaskula Frz, Arb, Battstr. 56
Jason Hilde, We, Helmholtzstr. 4
Jasper Alb, FilLtr, MainzerStr. 19
— Frdr, RegOBauinsp iR, Englerstr. 5
— Hch, kfmAng, Englerstr. 5
— Hrm, RegBauAssess, Moltkestr. 127
Jaspert Lucie, DRK-Schwester, Klosterweg 20
— Wlt, Ing, Kriegsstr. 187
Jattiot Karl, Archit, FelixMottlStr. 11 ⇨ 5 02 16
Jauch Erika, Frau, Heckerstr. 24
— Frdr, BetrElk, Storchenweg 1
— Hdw, Apothekerin Hirschstr. 51b
— Sofie, We, Hirschstr. 51b
Jauernig Anna, We, Hirtenweg 16
— Gg, Kraftf, Eschenweg 29
— Hrm, Tankwart, Nowackanlage 3
Jauernik Gertr, Frau, Battstr. 81
Jaumann Else, Frau, Kapellenstr. 16
Jaus Ida, We, Steinmetzstr. 1
Jayme Daniel, Schreinerei, Adlerstr. 28 ⇨ 2 77 67
Jeblick Elise, We, ImGrün 42
Jebsen Irma, Rita-Moden, Karlstr. 29a (Wohn: Karlstr. 29a)
— Jürgen, WirtschIng, Karlstr. 29a
Jeche Bruno, RundfMechM, Goethestr. 25
Jeck Alois, Schrein, Geranienstr. 2
Jedamski Frdr, OFinInsp, Herrenstr. 52
— Maria, BehAng, Blumenstr. 3
Jedele, Elisab, Frau, Weinbrennerstr. 38
Jedermann Hans-Wrn, Ing, HeilbronnerStr. 12
Jedin Hans, Kirchenmusiker, Kanzlerstr. 5
Jeg Wrn, Kraftf, DurmersheimerStr. 60
Jegle Alfr, Landw, Ostmarkstr. 23
— Elise, Frau, Brunnenstr. 6
— Emil, Mech, GrazerStr. 4
— Frdr, Landw, Bergstr. 22
— Fritz, Kraftf, Gerwigstr. 12
— Gust, Maler- u TapezGesch, Huttenstr. 34 ⇨ 20310
— Hch, Rentn, Hauptstr. 21
— Pauline, Frau, Huttenstr. 34
— Rich, Kraftf, Bergstr. 22
— Wlh, MalerGesch, Ostmarkstr. 38 ⇨ 41067
Jeglorz Wlh, Install, Zähringerstr. 10
Jehl Anna, Ang, Werderstr. 15
Jehle Alfr, OWerkM iR, Kalliwodastr. 8
— Elsa, We, Moningerstr. 3
— Ferd, Prok, Geibelstr. 25 ⇨ 5 07 32
— Günther, Schrein, Amalienstr. 6
— Herbert, kfmAng, Ebertstr. 26
— Hilda, We, RheinstrandAllee 11
— Jos, Pensionär, Kriegsstr. 105
— Karl, FrisGesch, AuerStr. 68
— Max, BkProk, Weinbrennerstr. 46 ⇨ 5 35 39
— Mina, We, GustavBinzStr. 25
— Otto, EiM, Kirschstr. 28
— Rob, ElM, Moningerstr. 10
Jehn Alfr, Schrifts, Saarlandstr. 141
— Ant, DiplIng, Geschf, DurlacherAllee 103 ⇨ 2 53 35
— Blandine, Frau, Waldhornstr. 51
Jehpe Elfr, Kontoristin, Kronenstr. 1
Jeisel Joh, Arbeiter, Maxburgweg 12
Jeitler Hans, Gasth Goldenes Kreuz, Karlstr. 21a ⇨ 22054
Jeitner Max, HausM, Kaiserstr. 127
Jelen Hans, StbSchaffner, Vokkenaustr. 3

BAUBEDARF ★ KARLSRUHE I.B. ★
Baubedarf
Karlsruhe
Karlstraße 108/112
Fernruf ✶ 28523
Ausführung von „Sunfix" Glasstahlbeton-Oberlichter

BLB BADISCHE LANDESBIBLIOTHEK
Baden-Württemberg

DKW-Lieferwagen
DKW-LEEB
Karlsruhe, Amalienstr. 63/65
FERNRUF 26018

Jelinek Antonie, We, Sinnerstr. 8
— Auguste, Frau, NeureuterStr. 37
— Erw, RegAng, Stösserstr. 31
— Karl, BehAng, Südendstr. 26
— Karl, Buchh, Nuitsstr. 12
— Olga, We, Hirschstr. 48
Jelinski Günter, DiplChem, Wutachstr. 15
Jelli Jos, Maurer, Sudetenstr. 48
Jendrosch Frdr, Graveur, Schützenstr. 69
Jendrusiak Hanna, Frau, Weinbrennerstr. 81
Jendrzejewski, Anna, We, Rheinstr. 120
— Bernd, GenAgent, Rheinstr. 120
Jene Frdr, OStSekr aD, Wichernstr. 15
— Karl, Bäcker, Bürklinstr. 3
— Maria, Frau, Fronstr. 32
— Paula, We, Kriegsstr. 82
Jenes Karl, Bauing, GeorgFriedrichStr. 30
Jenger Anna, We, RastatterStr. 36
— Lina, Artistin, Morgenstr. 5
Jenik Frz, Ing, Weltzienstr. 15
Jenisch Frz, Färber, Sophienstr. 150
— Justine, We, Hirschgrabenweg 1
— Rob, Abfüller, Hammweg 7
— Stephanie, We, Hirschstr. 75
— Wlh, VerwBeamter, Plättigweg 2
Jenke Martha, VerwAng, Kronenstr. 1
Jenker Marg, We, Seboldstr. 13
Jenne Elisab, Frau, Karlstr. 71
— Gustav, FOInsp, Augustastr. 18
— Ida, Diakonisse, Weinbrennerstr. 60
Jenner Alb, Fris, Diakonissenstr. 12
— Elise, Rentn, Sophienstr. 156
— Frieda, We, Diakonissenstr. 12
Jennerich Maria, We, Kanonierstr. 9
Jennewein Ella, Frau, Kieselweg 25
Jennis Sophie, We, Bürklinstr. 4
Jenowai Marg, We, AmZwinger 1
Jensen Helm, Kalkulator, MainzerStr. 10
— Otto, Arb, DurlacherAllee 8
— Ruth, Frau, Wichernstr. 12
— Wlt, Ang, Haid&NeuStr. 8
Jenter Rud, Maler, Ernststr. 94
Jentho Heinz, Arbeiter, KarlSchremppStr. 67
Jentner Chr, Rentn, RintheimerStr. 59
— Fritz, Mal, Forststr. 61
Jentsch Else, Frau, Winterstr. 45
— Gerh, DiplIng, Kropsburgweg 35
— Gustav, kfmAng, Rudolfstr. 7
— Siegfr, Schreiner, HeilbronnerStr. 18
Jentzer Adlh, We, Sophienstr. 196
Jentzsch Claus, MaschIng, Weinbrennerstr. 25
— Wlt, Lithograph, EmilGöttStr. 10
Jercabek Jos, Sandweg 12
Jerchel Günter, Kfm, Rotteckstr. 1
Jerg Wlh, SchreinM, Finkenschlagweg 17
Jerger Alb, Ang, Lauterbergstr. 10
— Emil, technAng, Lauterbergstr. 10
— Hdw, Lehrn, AugustDürrStr. 4
— Wlh, Kfm, Markgrafenstr. 45
Jeric Maria, Rentn, Moningerstr. 7/11
Jerie Wlt, Galvaniseur, Feierabendweg 15
Jerofke Kurt, MechM, Moltkestr. 129
Jerofsky Rud, Mech, Schützenstr. 54
Jeromin W, Milch-Eisbar, Kaiserstr. 75
Jerxsen Käte, Frau, Waldstr. 62
Jesbera Marg, We, Wehrastr. 15
Jeschke Lothar, technBbSekr, Kriegsstr. 6
— Rud, DiplIng, Blumenstr. 5
Jeschonnek Wlt, BbRat, Links der Alb 6
Jesek Charlotte, We, Albtalstr. 15
Jeske Alfs, Bohrer, BreiteStr. 147
Jesse Else, We, Kaiserstr. 32
— Harry, GeschTeilh, Kaiserstr. 32
Jessen Detlev, kfmAng, Bienwaldstr. 2c
— Klaus, Student, Finkenschlagweg 4
Jesser Frieda, We, Uhlandstr. 30 4
Jester Alfr, Kfm, DurlacherStr. 69
— Chr, Revisor, Weinbrennerstr. 29
— Elsa, We, Moningerstr. 26 H
— Elsa, We, Rudolfstr. 19
— Emilie, We, Klauprechtstr. 21 H
— Gerh, Automech, Weinbrennerstr. 29
— Helene, We, Göhrenstr. 30
— Karol, We, GustavSpechtStr. 11
— Mina, We, Baumeisterstr. 50
— Rud, Schloss, DurlacherStr. 69
— Vikt, GalvAnst, Baumeisterstr. 50 ⇔ 2 51 77
Jetter Otto, BbAmtm, Lerchenstr. 2
Jeutsch Gertr, GeschInhn, Scheibenhardtweg 12
Jilg Hilde, Frau, Hardtstr. 12
— Joh, Maurer, Boeckhstr. 29
Jilge Elisab, We, Hirschstr. 75
Jilka Hrm, MaschM, Kriegsstr. 113 a
Jilke Dr Stefan, Rechtsanwalt, Hirschstr. 83 ⇔ 2 77 60
— Emilie, We, Hirschstr. 83
Jirasek Frz, Kraftf, Litzenhardtstr. 115
Jiraut Ottm, BäckerM, Albtalstr. 19
Jirmann Rosa, Frau, Essenweinstr. 28
Joachim Ad, VerwOInsp, Bürklinstr. 1
— Christel, We, Weinbrennerstr. 64
— Elisab, Frau, AugustBebelStr. 66
— Emilie, We, Sophienstr. 97
— Erw, Maschinist, Heckenweg 68
— Frieda, We, LangeStr. 79
— Gg, HausM, Moltkestr. 137
— Gust jun, Eisenhobl, LangeStr. 91
— Gust, VerwSekr, LangeStr. 48
— Hans, Schlosser, Baumeisterstr. 19
— Hans, VerwSekr, AugustBebelStr. 66
— Hdw, We, Pfauenstr. 70
— Joh, Pack, Baumeisterstr. 19
— Luise, We, LangeStr. 65
— M, Weinverkauf, Rheinstr. 56a
— Maria, We, RastatterStr. 52
— Otto, PBeamt, Rheinstr. 56a
— Otto, PFacharb, Augartenstr. 32
— Otto, PSchaffn. Diakonissenstr. 1
— Otto, WerkM, Pfauenstr. 70
— Rich, StPrüfer, RastatterStr. 52
— Therese, We, RastatterStr. 60
— Valentin, Kraftf, Dobelstr. 8
Joachimstaler Alois, Schaffner, Haid&NeuStr. 76
Joachimsthaler Cäcilie, Frau, GottesauerStr. 15
— Stefan, Arb, Struvestr. 4
Joas Pauline, We, Rheinstr. 21
— Karoline, We, Moningerstr. 7-11
Job Hrm, Filmoperateur, Steinstr. 29
— Kath, We, Werderstr. 19
— Maria, GeschInhn, Steinstr. 29 ⇔ 22309
— Otto, Samenhdlg, Pfinztalstr. 46 ⇔ 4 11 10 (Wohn.: Hengstplatz 7)
Jobke Hrm, OZollinsp, iR, Kaiserallee 77a
Joch Max, Geschf, Bergwaldstr. 19 ⇔ 41802
Jocham Rolf, Chefdekorateur, Jollystr. 33-35
Jochem Anne, DSchneiderei, Kaiserallee 67
— Konr, Dachdecker, Kaiserallee 67
— Wlh, kfmAng, Waidstr. 2
Jochim Erna, We, Schillerstr. 58
— Frz, Konrektor, Draisstr. 16

G. Jochim
Maßatelier - Stoffe
Beiertheimer Allee 36 ⇔ 30173

— Herb, ElMont, EggensteinerStr. 10
— Hilde, Frau, Scheffelstr. 70
— Martha, Damenmoden, Kaiserstr. 41 ⇔ 28043
— Rosa, We, Kornblumenstr. 3
— Rud, Bäcker, Steinstr. 1
— Willi, GeschInh, Weinbrennerstr. 13 ⇔ 5 36 94
— Willi, Kfm, Kaiserallee 1
Jochimski Herbert, RegInsp, GrötzingerStr. 54b
Jochum Frz, Rentn, Asternweg 2
— Karl, Steiger iR, MarieAlexandraStr. 46
Jock Alfr, MetzgM, Killisfeldstr. 4
— Amalie, We, Blattwiesenstr. 2
— Anna, GeschInhn, Karlstr. 127
— Anna, We, RüppurrerStr. 43
— Aug, Schlosser, Scherrstr. 6
— Aug, Techn, Oberwaldstr. 10
— Else, Musiklehrn, Karlstr. 127
— Emma, Sekrn, Mathystr. 14-20
— Emma, We, Mitinhn, Yorckstr. 67
— Erika, Frau, Gebhardstr. 18
— Erwin, ReiseMont, TirolerStr. 7
— Herta, We, Augartenstr. 33
— Irma, We, Forlenweg 3
— Jul sen, OLokf iR, Sophienstr. 153
— Jul, ResLokf, DanzigerStr. 16
— Karl, Juwelier, Sophienstr. 210 ⇔ 5 27 91

Karl Jock
Juwelier und Uhrmachermeister
Eigene Werkstätte
Kaiserstraße 179 ⇔ 24578

— Kurt, AutorepWerkst, Ostmarkstr. 78
— Ldw, Bahnarb, MemelerStr. 42
— Ldw, Rentn, MariaMatheisStr. 7
— Mina, We, GeorgFriedrichStr. 12
— Olga, Frau, MariaMatheisStr. 7
— Otto jun, Schreiner, Ostmarkstr. 78
— Otto sen, Schreinerei, Ostmarkstr. 78
— Rud, UhrmM u GeschTeilh, Hirschstr. 99 ⇔ 2 45 78
— Theob, Maler, Augartenstr. 33
— Wlh, Milch u Molkereiprod, Yorckstr. 67 ⇔ 5 24 50
Jockers Ernst, Elektr, CarlWeysserStr. 5
— Ernst, WerkzSchleif, RüppurrerStr. 9
— Hrm, WerkM, Ziegelstr. 6
— Kurt, Lagerarb, Edelsheimstr. 5
Jockerst Elsa, We, GottesauerStr. 12
Jokisch Rob, Rentner, Heimgartenweg 27
Jodas Kurt, JustAng, Gellertstr. 3
Jödecke Bodo, BbORat, Klosterweg 19

Bei Sterbefällen rufen Sie bitte: Sammelnummer 22411
Wir besorgen alles! Sämtliche Formalitäten bei den Behörden kostenlos!
Erstes Karlsruher Bestattungsunternehmen „Pietät"
MATHÄUS VOGEL
Särge vom einfachsten bis prunkvollsten.
Sterbewäsche in großer Auswahl.
Überführungen von und nach auswärts.
HIRSCHSTRASSE 44 und HAID-&-NEU-STRASSE 44

BLB BADISCHE LANDESBIBLIOTHEK
Baden-Württemberg

Gebr. Kolb *Fenster / Schaufensteranlagen* Gegr. 1872
Bachstraße 43 Fernruf 52221/22

Jödicke Anna, We, Gerwigstr. 54
— Aug, Rentn, Bergstr. 15
— Horst, Laborant, KarlWilhelmStr. 22
— Josefine, We, KarlWilhelmStr. 22
— Lothar, Maler, Ostmarkstr. 36
— Osk, Mech, Lamprechtstr. 8
— Otto, Feinmech, Karolinenstr. 9
— Wlt, Schuhmacherei, Kaiserstr. 67
⇔ 27382
Jögel Ant, Schneiderei, Riedstr. 3
Jöhsel Ad, Kraftf, Glümerstr. 14
— Brnh, Rentn, Marktstr. 10
— Erika, Frau, Zollstr. 18
— Frieda, Frau, Bachstr. 56
Jörder Arthur, Kfm, Sophienstr. 66
⇔ 27409
— Frieda, Frau, Markgrafenstr. 45
— Kurt, JustAng, Eisenlohrstr. 41
— Thekla, We, Yorckstr. 53
Jörg Dr Erwin, Konservator, Kaiserallee 86
— Frz, Bautechn, Hegaustr. 4
— Frz, Buchh, Brauerstr. 5
— Frieda, We, Baumeisterstr. 20
Jörg Dr Hans, Viktoriastr. 24 ⇔ 2 32 03
Chefarzt der Augenabteilung des Diakonissenkrankenhauses *
— Irma, We, Rheinstr. 13
— Jos, Stadtbauamtmann, Hegaustr. 4
— Jul, Rentn, Scherrstr. 22
— Ldw, Rentn, Schwanenstr. 17
— Luise, Frau, KarlWilhelmStr. 34
— Maria, Frau, DurlacherAllee 16
— Paul, Einkäuf, Panoramaweg 13
— Rich, Baubedarf, Gebhardstr. 29
⇔ 3 12 91
— Rosa, We, Kanonierstr. 14
— Wlt, Kranf, Rheinstr. 13
Jörgensen Frieda, We, Bellenäckersiedlung 5
— Frdr, Schlosser, Zietenstr. 33
— Karl, Rentn, Glümerstr. 6
— Karl, VollziehBeamter, Geibelstr. 15
Jörger siehe auch Joerger
— Alb, Schuhmacherei, GottesauerStr. 35
— Alois, Dr Professor, Lußstr. 15 ⇔ 41733
— Anna, HandarbOLehrn, Nebeniusstr. 9
— Anna, We, Dammerstockstr. 18
— Auguste, We, Heckenweg 57
— C F, Lehrmittel, Augartenstr. 32
⇔ 3 19 51
— Elisab, BehAng, Dammerstockstr. 18
— Emma, Arbtn, Leopoldstr. 15
— Erna, Frau, Essenweinstr. 24
— Erna, Frau, Schützenstr. 58
— Fany, We, Gartenstr. 8
— Frz, Hafenarbeiter, Markgrafenstr. 26
— Franziska, We, GrötzingerStr. 52a-d
— Fridolin, Reisender, DurmersheimerStr. 9
— Frdr, Rentn, Schützenstr. 62
— Fritz, Ing, AmSteinbruch 6 ⇔ 4 18 95
— Gertr, We, RüppurrerStr. 20 H
— Hdw, DSchneiderei, Kronenstr. 12/14
— Hch, Schneiderei, Augustastr. 1
— Heinz, MaschSchloss, Brahmsstr. 16
— Heinz, Schriftsetzer, ForchheimerStr. 5
— Hrm, Schrein, Feldblumenweg 3
— Hrme, We, Rabenweg 5
— Jul, HausM, Reichardtstr. 20
— Karl, Auktionator, Brahmsstr. 16
— Karl, Industriebedarf, Bahnhofstr. 40
⇔ 3 21 00
— Karl, Kraftf, Gerwigstr. 31
Jörger Karl, Kraftf, Jägerstr. 19
— Karl, Rentn, Schützenstr. 38
— Karl, VerwSekr aD, Ernststr. 5
— Karl, Werkf, Steubenstr. 9
— Lina, Frau, HansPfitznerStr. 11
— Lina, We, Marienstr. 63
— Lina, We, Rudolfstr. 25
— Ldw, Filmvorf, Lenzstr. 2
— Lydia, Frau, Litzenhardtstr. 93
— Maria, We, Wilhelmstr. 66
— Osk, StbSchaffn, HeilbronnerStr. 16
— Otto, Buchh, Adlerstr. 64
— Otto, Kraftf, WolfartsweiererStr. 7 (Bau 13)
— Paul, DiplIng, Archit, Leopoldstr. 24
⇔ 24273 (Wohn: Turmbergstr. 9
⇔ 42006)
— Paula, We, Werderstr. 62
— Rolf Arb, GrötzingerStr. 52 a-d
— Rolf, KfzHandw, Damaschkestr. 26
— Roman, Ing, Weinbrennerstr. 39
— Rudi, Konditor, Bergstr. 15
— Selma, Priv, AuerStr. 8
— Thom, Requisiteur, Damaschkestr. 26
— Wrn, Kesselschmied, GrötzingerStr. 52 a-d
— Wlh, HLehr iR, Leopoldstr. 24
— Wlh, PBetrWart iR, Marienstr. 55
— Wlh, StSekr, WeingartenerStr. 48
— Willi, Glas- u Gebäudereinigung, Parkettschleiferei, Steinstr. 29 ⇔ 2 31 47
Joerger siehe auch Jörger
— Dr. Alois, Prof, Lußstr. 15
⇔ 4 17 33
— Irene, JustAng, Hirschstr. 61
Jörn Alfr, Ing, Hildebrandstr. 34
Jörns August, Rentn, OffenburgerStr. 2c
Jörrens Wlh, Rentn, Hauptbahnstr. 6
Jösel Ad, Korrektor, Gartenstr. 15
— Alb, HdlsVertr, Steubenstr. 1
— Elisab, We, Hübschstr. 10
— Gertr, Helf i Steuers, Körnerstr. 55
⇔ 2 20 31
— Luise, Frau, Kriegsstr. 142
— Osk, Arb, Hirschäckerstr. 6
— Reinh, ElIng, Körnerstr. 55
— Siegfr, Bauing, DaxlanderStr. 11
Jöst Emma, We, Frankenstr. 8
— Hch, Bauamtm, Waldstr. 25-27
— Hilda, Frau, Sophienstr. 153
— Hugo, Reiseinsp, Frankenstr. 8
Joest Hans, Textilw, Rheinstr. 23
(Wohn: Kreuzstr. 28 ⇔ 2 18 43)
Joesten Frida, Frau, Karlstr. 138
Johann Hugo, PBetrWart, Blumenstr. 7H

Jakob Johann
Schiffahrt und Spedition
Honsellstraße 28 ⇔ 50071

Johann Sofie, We, Honsellstr. 28
Johannes Aug, Arb, Mathystr. 30
— Ella, Frau, AugustBebelStr. 62
— Jak, Schlosser, Mathystr. 30
— Mich, Mech, AugustBebelStr. 57
— Zitta, Obst- u Gemüsehdlg, DaxlanderStr. 1
(Wohn: RüppurrerStr. 20)
Johannsen Ella, Frau, Rudolfstr. 17
— Joh, kfmAng, Rudolfstr. 17
— Kurt, Bundesrichter, Erzbergerstr. 98
⇔ 2 26 50
Johansen, Günther, Ang, Sophienstr. 11
Johe Else, We, Zähringerstr. 41a
— Erich, Zimmerm, DaxlanderStr. 71
— Karl sen, Rentn, DurlacherStr. 3/5
— Ph, Kunstmal, Philippstr. 16
Johé Karl jun, SchneiderM, Bernhardstr. 8
Johl Erich, Schreiner, DaxlanderStr. 71
Johlke Alfr, Bauing, KonstanzerStr. 3
Johmann Ant, städtArb, Inselstr. 7
— Barb, We, Veilchenstr. 17 H
John Adelh, We, Gebhardstr. 54
— Ad, Kfm, DurlacherStr. 9-11
— Alb, Ang, Heckenweg 66
— Alex, Graphiker, Klauprechtstr. 18
— Alfr, Lokf, GottesauerStr. 10
— Andr, Metzger, RastatterStr. 17
— Anita, Frau, Steubenstr. 16
— Arth, Ofensetzer, Gerwigstr. 18
— Berth, technBbInsp, Nowackanlage 13
— Dora, We, MühlburgerStr. 4
— Erwin, Monteur, LudwigMarumStr. 30
— Dr Gerh, Hautfacharzt, Marienstr. 1
⇔ 3 08 52 (Wohn: Leibnizstr. 6)
— Gertr, Rentn, Hirschstr. 87
— Gertr, We, Lachnerstr. 15
— Hans, Bauschlosser, Nelkenstr. 19
— Helga, Frau, GewannKriegsäcker
— Jos, RundfunkmechM, Weinbrennerstr. 61
— Marie, We, Klauprechtstr. 39
— Mart, Arbeiter, Nuitsstr. 2a
— Max, BbInsp, Herrenstr. 34
— Paul, Pens, Weinbrennerstr. 25
— Rosa, We, Hertzstr. 40
— Wrn, Ing, Bleichstr. 9
— Wrn, Polier, Saarlandstr. 96
— Willi, Maler, MühlburgerStr. 6a
— Wolfg, Bundeswehrangeh, Belfortstr. 8
— Wolfg, PolBeamt, Körnerstr. 48
Johne Elly, We, Hirschstr. 106
— Martha, kfmAng, Blütenweg 5
Johner Edith, Kontoristin, Hirschstr. 88
— Fritz, HLehrer, Saarlandstr. 132
— Irene, Hausschneidn, Saarlandstr. 132
Johnke Maria, We, Morgenstr. 45
Johnsen Joachim, KfzMech, Melanchthonstr. 3
— Karl, MaurerM, Edelsheimstr. 1
— Osw, Filmkfm, Moltkestr. 89 ⇔ 5 07 57
Joho Dieter, Werkzeugmacher, Eckenerstr. 4
— Karl, VerwAmtm, Eckenerstr. 4
Johs Elise Ellen, BehAng, Staudingerstr. 4
— Rich, DiplVolkswirt, Gabelsbergerstr. 4
— Rosa, Fürsorgerin, Gabelsbergerstr. 4
Joithe Ludwina, We, Berckmüllerstr. 6
Jokesch Frz, Vorarb, Kropsburgweg 10
Joksch Leopoldine, We, BadenerStr. 33
Jokuszies Bruno, Klaviertechn, Belfortstr. 4
Jomrich Frz, kfmAng, Hirschstr. 84
Jonas Frz, Küchenchef, Kriegsstr. 230
Jonasch Kath, We, Hohenzollernstr. 9
Jonatzke Ursula, We, Marienstr. 91
Jonda Amalie, Frau, Grabenstr. 4
— Anna, Verkfn, Dammerstockstr. 21
— Gottfr, Ang, Grabenstr. 4
Jonczyk Kurt, Prok, Zirkel 33
Jones Henny, Frau, Rheinbergstr. 22
Jongen Dirk, Kranführer, Saarlandstr. 94

Wilhelm Müller General-Vertretungen **Büromaschinen**
BÜRO-EINRICHTUNGEN
Karlstraße 34 Fernruf 27080

BLB BADISCHE LANDESBIBLIOTHEK Baden-Württemberg

MONINGER BIER
anerkannt hervorragend

Jonitz Alb. OWerkM, Irisweg 15
— Anna, Frau, Geibelstr. 42
— Henriette, We, Reichenbachstr. 25
— Kätchen, Rentn, Waldstr. 47
Joos siehe auch Jooß
— Albertine, We, GottesauerStr. 1
— Anita, Frau, Gebhardstr. 1
— Anna, We, DurmersheimerStr. 87
— Anna, We, Körnerstr. 50
— Anni, We, Karlstr. 95

August Joos
Tabakwaren - Zeitschriften
Kaiserallee 33

— Elfriede, Frau, Marienstr. 14
— Else, We, Neubruchweg 4a
— Emil, BbOSekr, Augartenstr. 80
— Emil, städtArb, Wielandtstr. 16
— Ferd, RegBauinsp iR, Kriemhildenstr. 2
— Frieda, We, Morgenstr. 21
— Gertr, Frau, Putlitzstr. 18
— Günth, Wagenpfleg, Margarethenstr. 19
— Heinz, ElM, Werderstr. 58
— Helm, techn Ang, Nebeniusstr. 15
— Hellm, techn Ang, Karlstr. 51
— Hrm, LadeM, Marienstr. 14
— Hilda, Packerin, Werderstr. 58 H
— Hugo, Rentn, Hardtstr. 30
— Karl, MetzgM, Klauprechtstr. 14
⇔ 2 45 66
— Karl, PolM, Scheffelstr. 43
— Karl, Zahnarzt, Jollystr. 67
— Klara, Frau, Rheinstr. 66
— Ldw, Schloss, Pfinzstr. 97
— Luise, We, Tullastr. 70
— Marie, Frau, Fasanenstr. 8
— Mina, We, Nowackanlage 17
— Osk, kfmAng, Tullastr. 70
— Osk, OPSekr, Häusserstr. 9
— Osk, Rentn, Rheinstr. 49
— Rob, kfmAng, Weinbrennerstr. 81
— Rosa, Arbn, Werderstr. 71
— Rosa, We, Zähringerstr. 12
— Th, ElM, Morgenstr. 23 ⇔ 2 65 68
— Th, Mech, Kronenstr. 32
— Wlt H, Helf i Steuers, Schnetzlerstr. 1 ⇔ 3 09 57 (Wohn: EttlingerStr. 14)
— Willi, kfmAng, Rheinstr. 75
— Willi, MolkArb, GottesauerStr. 13 H
Joos-Gräser Emma, Frau, GottesauerStr. 15
Jooß siehe auch Joos
— Ad, Spedition, Bismarckstr. 57
⇔ 2 73 86
— Aug, BäckM, Gartenstr. 8
— Elise, We, Stephanienstr. 90
— Gg, OKontroll, Ernststr. 61
— Kurt, Bilanzbuchh, Zähringerstr. 17a
— Marie, Rentn, Bismarckstr. 57
— Nanny, We, Zähringerstr. 17a
— Otto, Rentn, Hardtstr. 30
Jopek Joh, Autoschlosser, Bahnhofstr. 16
Jopp Frdr, kfmLtr, Baumeisterstr. 15
Joppich Gertr, We, Kriegsstr. 47
Joram Ad, Mal, Philippstr. 31
— Jak, Rentn, MörscherStr. 4
— Hans, Schloss, Rheinstr. 32
— Karl, Eisendreh, Philippstr. 31
— Kurt, kfmAng, Klauprechtstr. 20
— Magd, We, Klauprechtstr. 20
Joras Amalie, We, Albtalstr. 8
Jordan Aug, ElInstall, Zunftstr. 11
— Aug, Rentn, Kelterstr. 6
— Ben, Mikrokopien, Archivierungen, Waldstr. 91
— Eleonore, We, Winterstr. 29
— Elisab, We, Ritterstr. 26

Jordan E. Wwe., Holz- u. Kohlenhandlung
Westmarkstr. 35 ⇔ 4 11 65

— Frieda, We, Hammweg 4
— Frdr, Bäckerei, Jollystr. 9 ⇔ 2 23 37
— Günter, kfmAng, CarlWeysserStr. 17
— Hch, städtAng, LangeStr. 36
— Helm, Metzgerei, Pfalzstr. 20
— Dr Hrm, Tierarzt, DurlacherAllee 60
— Hildeg, We, Sophienstr. 132
— Jak, Rentn, Roonstr. 1
— Dr Karl, MinRat iR, NördlicheHildapromenade 7 ⇔ 2 87 40
— Ldw, Metzgerei, Körnerstr. 24 ⇔ 52750

Max Jordan
Baugesellschaft m. b. H.
Hoch-, Tief- und Betonbau
Stephanienstraße 30 ⇔ ★ 23411

— Max, Bauuntern, KnielingerStr. 16
⇔ 52819
— Minna, We, Nuitsstr. 15
— Reinh, Geschf, Riefstahlstr. 8
— Stefan, techn BbInsp, RüppurrerStr. 57
— Wlt, AbtLtr, Schillerstr. 2
— Wlt, Fotogr, Schutzenstr. 62
— Wilhelmine, We, Schillerstr. 2
Jorde Irene, Frau, Yorckstr. 59
— Julie, Rentn, LdwWindthorstStr. 30
Jorns Konrad, Bauing, Kaiserallee 80
Josch Günther, DiplIng, Lußstr. 22
⇔ 4 25 59
Josche Pauline, We, Meisenweg 3
— Rich, Schneider, Kiebitzenweg 11
Josefshaus, Winterstr. 29 ⇔ 3 10 63
Josenhans Henriette, We, Sybelstr. 20
Joseph Rich, Arb, Steinmetzstr. 6 H
— Wrn, Dreher, Kesselbergweg 8
Josephs Anna, We, Schützenstr. 13
Joss Erich, FeinmechM, Nikolausstr. 6
— Erna, Frau, Sophienstr. 168
— Heinz, ElMont, Nikolausstr. 6

Joss Karl, Malermeister
Geibelstraße 2 ⇔ 53389

Herren-
Damen-
Kinder-
Sportkleidung
Erstklassige
Damen- u. Herren-
Maßschneiderei
Kaiserstraße
Ecke Herrenstraße
⇔ 22587



Jost Ad, StbSchaffn, Rudolfstr. 8
— Agnes, We, Mittelstr. 1
— Alb, Geschf, Hertzstr. 28
— Alfr, WerkM, Schönfeldstr. 2
— Anna, PAsstn iR, Hirschstr. 150a
— Anna, We, Grabenstr. 9
— Anna, We, HeilbronnerStr. 22
Jost Aug, Kraftf, Essenweinstr. 30
— Aug, RbAmtm iR, DurlacherAllee 16
— Dora, Frau, Erbprinzenstr. 28
— Elisab, We, Boeckhstr. 4
— Else, OPSekrn, Hirschstr. 150a
— Emmi, Ang, AugustBebelStr. 51
— Erika, Frau, Peter- u PaulPlatz 4
— Erika, We, Hegaustr. 2a
— F, Sportlehr, Kreuzstr. 21
— Frz, HausM, AugustDürrStr. 4
— Frdr, VerwAng, Frankenstr. 6
— Gg, Ang, Boeckhstr. 22
— Hans, HdlsVertr, Yorckstr. 3 ⇔ 5 37 10
— Joh, Kraftf, Leopoldstr. 10
— Hrm, Geschf, Boeckhstr. 4
— Luise, We, Tullastr. 59
— Math, We, Veilchenstr. 5
— Monika, Frau, Schützenstr. 80
— Nik, Mech, Sophienstr. 175
Jost Otto, Putlitzstr. 7, Inh. d. Fa. Jost & Schank, Kaiserstr. Ecke Herrenstr. ⇔ 22587 *
— Otto, Teppich- u Möbelhaus, MainzerStr. 18 ⇔ 3 06 27
— Dr Paul, RegRat, Stephanienstr. 98
— Pauline, We, LudwigWilhelmStr. 16
— Steph, Schmied, Uhlandstr. 26
Jost-Westendorf Elfr, Frau, Sophienstr. 174
— Jos, Kellner, Akademiestr. 75
Josten Luise, PInspn, Kriegsstr. 276
— Max, PInsp iR, Kriegsstr. 276
Josupeit Johanna, Frau, Lessingstr. 3
Jourdain Henriette, Kriemhildenstr. 6
Jourdan Berta, We, ErnstFriedrichStr. 3
— Erw, PolBeamt, Trainstr. 2
— Friederike, We, GutMagnusStr. 11
— Karl, JustOWachtM, Hoffstr. 10
— Kurt, StbSchaffn, Bienleinstorstr. 10
— Luise, We, MemelerStr. 24
— Otto, VAng, BaslerTorStr. 19
— Wrn, Maler, Langenackerstr. 8
Juba Hdw, Frau, Schillerstr. 4
— Hilda, We, Moningerstr. 7
Juch Karl, Mech, Bahnhofstr. 40
Juchacz Stefan, Friseur, Hirtenweg 6
Juchheim Margot, Frau, Dammerstockstr. 19
Jud Emil, Rentn, Jollystr. 23
Judex Felix, Ing, Gellertstr. 21
⇔ ben 2 31 72

Jüdische Gemeinde Karlsruhe
Kriegsstraße 154
⇔ ✶ 24425

Jülch Erw, BkAng, Rheinstr. 44
— Heinz, Polsterer, Sophienstr. 198
Jülg Aug, TelOInsp, Heckenweg 56
⇔ 3 13 13
— Gust, kfmAng, LudwigMarumStr. 32
— Karl, Amtsvollz, Weinbrennerstr. 25
— Karl, HausM, RüppurrerStr. 3a
— Ldw, Rentn, Schützenstr. 100
Jülich Antonia, We, Spitalstr. 19
— Fritz, BauM, Welfenstr. 21
Jüllich Elise, Frau, Zähringerstr. 27
Jüllig Barb, kfmAng, GottesauerStr. 53
⇔ 2 66 24
— Emma, We, Nelkenstr. 5
— Frdr, Landrat iR, GottesauerStr. 53
⇔ 2 66 24

BAUGELD zu 4½% und hohe Steuerersparnis oder jährl. 25 bis 35% Wohnungsbau-Prämie. Guthabenzins 2½%
BADENIA BAUSPARKASSE KARLSRUHE 25 JAHRE
TELEFON 27318

BLB BADISCHE LANDESBIBLIOTHEK
Baden-Württemberg

Karlsruher Eisen- und Stahlhandel G.m.b.H.
Stab- u. Formeisen - Universaleisen - Spezialprofile - Qualitätsstabstahl - Blankmaterial - Schmiedematerial
Qualitätsfeinbleche - verzinkte Bleche - Mittel- und Grobbleche, sowie Stahlbleche in sämtlichen Güten,
Formaten und Stärken - Gas- und Geländerrohre - rohe schwarze Schrauben - Unterlegscheiben und Federringe
KARLSRUHE Fautenbruchstraße 49/51 Ruf Sammel-Nr. 3 14 87
Fernschreiber: Nr.: 0782 763 esta karlsruhe

Jünger Arth, BbSekr, Haid&NeuStr. 130
— Arth, kfmAng, Kapellenstr. 64
— Ella, We, Tulpenstr. 30
Jüngert Anna, Frau, Kriegsstr. 133
— Frzka, We, Gabelsbergstr. 1 ⇨ 50506
— Irma, MusLehrn, Weinbrennerstr. 42 ⇨ 5 37 35
— Kätchen, Krankenschw, Luisenstr. 53a

Jüngert-L., Schwimmende Estriche
Karlstraße 85 ⇨ 27217

Jüngert Lydia, We, Hirschstr. 96
— Maria, We, Weinbrennerstr. 42
— Maria, We, Weinbrennerstr. 82b
Jüngling Alf, Ang, Volzstr. 17
— Heinz, Lagerverw, Rheinbergstr. 38
— Josef, ArchitektBüro, Meidingerstr. 10 ⇨ 21613
— Karl, Eisendreher, BadenerStr. 60
— Karl, technBbInsp, Karolingerstr. 3
— Maria, We, Meidingerstr. 10
— Maria, We, Sophienstr. 173
— Rosa, We, BreiteStr. 137
— Th, Ang, Tannhäuserstr. 6
— Wrn, städtAng, Weltzienstr. 1
— Willy, Rentn, DurmersheimerStr. 35
Jüntschke Walter-Herrmann, Schmied, Ernststr. 87
Jürgen Paul, Ing, Weinbrennerstr. 82b
Jürgensen Erich, Schneid, Herrenstr. 14
— Ernst, städtArb, Humboldtstr. 28
— Otto, kfmAng, Marienstr. 103 ⇨ 3 06 19
— Wlh, Friseur, Sophienstr. 177
Juergensohn Herb, DiplIng, Liebigstr. 1
Jürschik Otto, Kraftf, Friedenstr. 6
Jüttner Hermine, Frau, MarxzellerStr. 21
Jugel Elsa, Frau, MarieAlexandraStr. 39a
— Otto, BbAng, Allmendstr. 37
Jugendherberge, Moltkestr. 2b ⇨ 28248
Jugendwohnheim d Diakonissenhauses, LudwigMarumStr. 3
Juhart Dr Alfred, VerwRat, Vorholzstr. 21
Juhl Wlh, OPInsp aD, Kriegsstr. 179
Julier Loth, VerwOInsp, Volzstr. 9
Julius Karl, BuchdrM, Pfinztalstr. 64 (Werkst: Hirschstr. 46)
Julke Hlm, Feuerwehrm, Jägerhausstr. 95
Juncker siehe auch Junker
— Ant, PolKomm aD, Gebhardstr. 58
— Frdr, FrisGesch, DurlacherStr. 68
— Fritz, Sachbearb, Karlstr. 140
Jund Ernst, Stadtamtm iR, Riedstr. 5
— Jos, VerwSekr, Markgrafenstr. 45

Alfred Jung, Ingenieur
VW-Autofahrschule
jetzt: Hirschstraße 59 ⇨ 28564

Jung Alfred, RundfunkMech, Bachstr. 42
— Alois, Kanzleiasst, Belchenstr. 28
— Anna, Frau, GottesauerStr. 31
— Anna, We, Baischstr. 5
— Anna, We, Staudingerstr. 8
— Anneliese, VerwAng, Sophienstr. 34
— Ant, Kraftf, NeureuterStr. 19
— Aug, Arb, GrötzingerStr. 56
— Bernh, kfmAng, Nelkenstr. 31
— Bernh, Zimmerm, Hardenburgweg 10
— Berta, Frau, Waldhornstr. 62
— Berta, We, Berckmüllerstr. 20
— Berthold, Korvettenkapitän, Erzbergerstr. 95
— Brunhilde, Kontoristin, Uhlandstr. 43
Jung Bruno, VerwOInsp, Riefstahlstr. 10a
— Christine, We, Bienleinstorstr. 36
— Dan, SchreinerM, Scheffelstr. 49
— Edg, kfmAng, Klauprechtstr. 39
— Edm, Kraftf, Heckenweg 12
— Egon, ElektroMech, Kniebisstr. 15
— Elise, We, Gluckstr. 10
— Elise, We, Lützowstr. 6
— Elsa, We, Herrenstr. 42
— Else, Frau, Hansastr. 33
— Emil, Ang, Karlstr. 42
— Emil, Ellng, Kniebisstr. 15
— Emil, Rentner, Klosterweg 20
— Emil, technBbOInsp iR, Amalienstr. 27
— Emma, DSchneidn, Erbprinzenstr. 29
— Emma, Rentn, Mainstr. 52
— Erich, Kraftf, BeiertheimerAllee 36
— Erika, Frau, BreiteStr. 117a
— Erna, We, Limburgweg 31
— Ernst, DiplIng, Archit, Sternbergstr. 5 ⇨ 23755
— Ernst, Rentn, Volzstr. 39
— Eug, KüchenM, Gebhardstr. 9
— Eug, Registrator aD, Augartenstr. 32
— Eug, Vulkaniseur, AugustBebelStr. 71
— Eug, ZugSchaffn, Marienstr. 61
— Eva, We, BadenerStr. 42
— Eva, We, Jägerstr. 4
— Ferd. RbAmtm iR, Häusserstr. 11
— Frz, Maler, Zähringerstr. 19
— Frz, Maschinist, Kaiserstr. 11
— Frz, VerwInsp, Buntestr. 2
— Franziska, We, Rudolfstr. 8 H
— Frieda, Maximstube, Zähringerstr. 19 ⇨ 2 18 89 (Wohn: Stösserstr. 3)
— Frieda, Stenotypn, Lachnerstr. 1
— Frieda, We, Südendstr. 31
— Frdr, Fahrdir iR, Turmbergstr. 2
— Frdr, Schrifts, Melanchthonstr. 4
— Gg, MaschFormer, Hertzstr. 16 Bau 41
— Gertr, Frau, Karlstr. 96
— Gust, Ing, Fahrschule, Sophienstr. 176 ⇨ 5 33 61
— Gust, Zahnarzt, Ruschgraben 25 ⇨ 2 45 06
— Hdw, VerwAng, Volzstr. 39
— Hdw, We, Waldhornstr. 43
— Hch, Kraftf, Augartenstr. 36
— Hch, PolHWachtM iR, Ankerstr. 9
— Hch, PolM aD, LudwigMarumStr. 30
— Heinz, Café, Bahnhofplatz 4-6 ⇨ 3 05 86, 3 10 64 (Wohn: Albtalstr. 19)
— Heinz, DiplKfm, Gabelsbergerstr. 2 ⇨ 5 14 45
— Hel, Frau, Gartenstr. 44a
— Helm, kfmAng, Kaiserallee 77a
— Helm, PFacharb, Buschwiesenweg 3
— Herb, Kraftf, RüppurrerStr. 4
— Hrm, MaschIng, Ritterstr. 40 ⇨ 2 62 30
— Ida, Frau, Wasgaustr. 4
— Ingeb, We, Schnetzlerstr. 9
— Jakob, Friseur, Schlachthausstr. 10 C
— Joh, Arb, Pfinztalstr. 24
— Jos, BezLtr, Lerchenstr. 2 ⇨ 5 12 41
— Jos, GartenM, Klosterweg 67
— Jos, Rentn, DurlacherStr. 47
— Jos, Rentn, Mahlbergstr. 43
— Jul, Blechn u Install, GustSpechtStr. 3
— Käthe, We, Tulpenstr. 14
— Kath, We, Hardtstr. 6
— Kath, We, Karlstr. 96
— Karl, Beamter, Vorholzstr. 12
— Karl jun, Buchh, Grabenstr. 11
Jung Karl, HdlsVertr., Uhlandstr. 20
— Karl, Kraftf, Mahlbergstr. 43
— Karl, KüferM, WaldshuterStr. 13
— Karl, LokHeiz, Sonntagstr. 2
— Karl, PolBeamter, DanzigerStr. 16
— Karl, Rentn, Fremersbergweg 31
— Karl sen, Rentn, Grabenstr. 11
— Karl, Rentn, Klosterweg 20
— Karl, VerwAng, Holderweg 21
— Karl, Wagenf, RüppurrerStr. 71
— Karol, We, Klosestr. 13
— Klara, Frau, Morgenstr. 39
— Kurt, Kfm, Winkelriedstr. 3
— Kurt, VKfm, Karlstr. 102
— Leander, Vorarbeiter, Sophienstr 179
— Leop, StbOSchaffn, Christofstr. 2
— Lina, We, Funkerstr. 27
— Lina, We, Tulpenstr. 33
— Lotte, We, Yorckstr. 25
— Ldw, Arbeitsltr, Valentinstr. 45
— Ldw, BbAng, RüppurrerStr. 39
— Ldw, Rentner, Kapellenstr. 30
— Ldw, Rentn, Wilhelmstr. 10
— Luise, Frau, Boettgestr. 1
— Luise, We, Federbachstr. 1
— Magdalena, We, Buschwiesenweg 14
— Maria, BbOBetrWartin, Karlstr. 162
— Maria, technLehrn, Mainstr. 29 ⇨ 3 11 44
— Maria, We, Eisenlohrstr. 20
— Marie, We, Lamprechtstr. 9
— Martha, Zimmernachweis, Amalienstr. 81 ⇨ 2 21 70
— Mathilde, Frau, Yorckstr. 53
— Mich, Schneid, Sophienstr. 87
— Otto, Arb, DurlacherStr. 67
— Otto, Elektrogroßhdlg, Hübschstr. 29 ⇨ 52838
— Otto, Schreiner, Klosterweg 69
— Otto, VerwLtr, Südendstr. 36
— Paula, PSekrn aD, Eisenlohrstr. 20
— Rob, Beifahr, Moningerstr. 3
— Rosa, We, Hardtstr. 54a
— Rosa, We, Kuckucksweg 20
— Rud, Heizer, Amalienstr. 75
— Rud, PAmtm, SchöllbronnerStr. 3 ⇨ 3 23 80
— Rud, städtAng, Dreisamstr. 18
— Samuel, Strumpfwirker, Mathystr. 14-20
— Seb, Rentn, LangeStr. 110
— Sophie, Frau, Stephanienstr. 63
— Theo, städtArb, RastatterStr. 100
— Th, FrisGesch, Bachstr. 60
— Ther, Rentn, Wilhelmstr. 36
— Ther, We, Wilhelmstr. 49
— Wlt, HausM, Steinstr. 20
— Wlt, Schulrat, AmSteinbruch 1 ⇨ 4 26 70
— Wend, Lokheiz, Bannwaldallee 124
— Wrn, Monteur, Geibelstr. 3
— Wlh, Arb, Steinstr. 27 H
— Wlh, Bohrer, Amalienstr. 46
— Wlh, DBekleidGesch, Erbprinzenstr. 3
— Wlh, KraftfahrzeugRep, Hardtstr. 58 ⇨ 5 10 96 (Wohn: Rheinstr. 13)
— Wlh, LokBetrInsp, Geranienstr. 1
— Wlh, Lokheiz, Waldhornstr. 60
— Wlh, Rentn, Marienstr. 37
— Wlh, StudRat, Tulpenstr. 33
— Willy, Kfm, ManheimerStr. 43
— Wolfg, Musiker, Kanonierstr. 8
ter Jung Wrn, DiplIng, Klosestr. 17 ⇨ 2 69 65

Glasschleiferei mit Sandstrahlgebläse
Spiegelbeleganstalt
Autoglaserei
Ladeneinrichtungen
Joh. Rüger
Schützenstr. 57 Fernruf 24264

BLB BADISCHE LANDESBIBLIOTHEK
Baden-Württemberg

Chem. Fassaden- u. Steinreinigung Ruf 3 - 1 - 2 - 3 - 4
A. Springer, Ettlinger Straße 51

Jungbauer Frz, Lagerarb, Dohlenweg 5
— Martin, Metzgerei, Amalienstr. 20
Fil: Ernststr. 37 ⇔ 2 88 95
Jungblut, Gisela, Frau, Wehrastr. 12
— Joh sen, Dachdeckerei, Lohengrinstr. 28 ⇔ 50016
Jungbluth Dr Ing Hans, Prof a d TH Khe, Bunsenstr. 18 ⇔ 5 32 91
Junge Rich, BezLtr, Gartenstr. 83
— Wlt, Chemigraph, ReinholdFrankStr. 46
Junge Bühne Karlsruhe, Sepp Holstein, Amalienstr. 85
Jungel Erw, Vulkanisieur, BreiteStr. 24a
Junger Ldw, Gastst Zietenstuben, Zietenstr. 83
Junghann Wrn, kfmAng, LudwigMarumStr. 38
Junghanns & Co KG, Schuhfbr, SchwetzingerStr. 9 u 90 ⇔ 2 25 53
Junghanns Frz, Apoth, Sophienstr. 105
— Hrm, Kfm, SchwetzingerStr. 90 ⇔ 2 25 53

Junghans-Uhren
bei O. Hiller
Kaiserstr. 100 u. Waldstr. 24 ⇔ 23740

Junghans Gg, Lackierer, Diakonissenstr. 27
— Hrm, BbAng, Schillerstr. 54
— Maria, We, Hirschstr. 119
— Olga, DSchneiderei, Augustastr. 5
— Paul, Kfm, Augustastr. 5
— Theod, Bürovorst, Bismarckstr. 63a
Jungkind, Hch, Arbeiter, Zollstr. 7
— Otto, Lackschleif, Sperlingsgasse 2
— Rud, WerkzSchloss, Sophienstr. 155a
Junglas Elisab, Frau, GeorgFriedrichStr. 20
Jungmann Anna, We, Ochsentorstr. 13
— Erw, Kfm, Volzstr. 15
— Hrm, OTelWerkM, Belchenstr. 50
— Klara, PSekrn, Weltzienstr. 9
— Ldw, StudRat aD, Erzbergerstr. 15
Jungmichel Arth, VerwSekr, Neckarstr. 16
Jungnitsch Gg, Archit, Kaiserallee 9
— Paul, Rentn, Winterstr. 27
Jungwirth Frzka, Frau, AugDürrStr. 2
— Joh, Schreiner, Lindenallee 30
Junk Erna, We, Häusserstr. 14
— Luise, We, Karlstr. 100

JUNKER + RUH AG
Gasherde, Elektroherde
Kohle-Beistellherde
Kohleöfen
Großkochanlagen
Schuhmachermaschinen
JUNKER + RUH AG
Karlsruhe ⇔ * 50921
Fernschreiber 0782841

Junker siehe auch Juncker
— Hans, PatentIng, Schubertstr. 6
— Jos, Bauarb, Gellertstr. 36
— Jos, Stadtpfarrer, Ernststr. 19
— Matth, Schuhmacherei, Amalienstr. 6
— Sophie, We, Klauprechtstr. 28
Junke's Wohnungs- u Zimmernachweis, Karlstr. 22 ⇔ 2 20 02
Junold Else, Herrenart, Hüte u Mützen, Schützenstr. 37
— Edw, Schreiner, Marienstr. 32
Junski Bruno, Schreiner, Zähringerstr. 15
Junt Rich, Mech, Bruchweg 29a
— Rich, Mech, Frauenhäusleweg
Juppe Alfr, Einrichter, Bodelschwinghstr. 37
— Ernst, Fahrradgesch, Karlstr. 70 ⇔ 24106 (Wohn: Roonstr. 4)
— Rich, Arbeiter, Moltkestr. 20
— Th, Frau, HeilbronnerStr. 6
Jura Günter, kfmAng, Sudetenstr. 42
Juraschek Frz, ElGesch, Geibelstr. 2a ⇔ 5 18 46
— Paul, VermTechn, HeilbronnerStr. 33
Juraschitz Kath, We, Gewann Kirchtal
Juraske Am, Frau, KarlWilhelmStr. 28
Jurczyk Helga, Frau, HeilbronnerStr. 20
Jurgeleit Otto, Rentn, Sternbergstr. 1a
Jurgons Eleonore, Frau, NeueAnlageStr. 51
Jurid-Werke GmbH, VerkLager Karlsruhe, Yorckstr. 53a ⇔ 52633
Jurisch Ida, We, HambacherStr. 22
Jurk Elisab, We, Stephanienstr. 17
Jurock Joh, Schloss, Bachstr. 81
— Otto, FilLtr, Schillerstr. 34
Juschka Leopoldine, We, Veilchenstr. 16
Jussenhofen Hch, Rentn, Hübschstr. 40
Just Arth, kfmAng, Schnetzlerstr. 5
— Balbina, Frau, Pfinztalstr. 59
— Egon, Blechner, Weinbrennerstr. 82a
— Elsa, We, Volzstr. 23
— Emilio, Kfm, Forststr. 23
— Emma, Kioskbesitzerin, Steinhäusserstr. 8
— Ernest, We, Silcherstr. 21
— Gerh, Nadelrichter, Yorckstr. 30
— Johanna, We, HeilbronnerStr. 25
— Joh, Arb, Hirschstr. 81
— Jos, Arbeiter, Essenweinstr. 33
— Jos, Arbeiter, Mozartstr. 7
— Josefa, We, Zietenstr. 18
— Karl, Blechnerei u. Install, Augartenstr. 21 ⇔ 31162 (Wohn: GrafEbersteinStr. 38)
— Oskar, Blechnerei u. Install., Luisenstr. 24 ⇔ 2 12 07 (Wohn: Luisenstr. 43)
— Otto, Geschf, LudwigMarumStr. 18 ⇔ 5 02 85
— Rich, Insp, Mathystr. 42 H
— Ther, We, Luisenstr. 43
— Ursula, Katechetin, Wilhelmstr. 62
Justen Hermine, We, Winterstr. 26
Justi Emil, Rentn, Waldstr. 19
— Ernst, BriefmHdlr iR, Friedenstr. 21
Justl Alois jun, KfzHandw, Scherrstr. 7a
— Alois sen, StbWagenf, Schützenstr. 63a
— Ant, OFeuerwehrm, Ritterstr. 46
— Ant, StbWagf aD, Schückstr. 3
Jutz Rich, BkAng, Heckenweg 74
Juwlg Willi, Kraftf, Dammweg 20

K

Kaán Johs, Konzertgeiger, Brauerstr. 45
Kaarow Rud, techn BbOInsp, AmRennbuckel 18
Kaas Frz, Packer, AmZwinger 11
te Kaat Ernst, kfmAng, AntBrucknerStr. 6
Kaatz Gust, Rentner, Kaiserstr. 40
Kaba Elisab, We, Schützenstr. 77
Kaballo Elisab, We, Winterstr. 9
Kabbe Helene, We, Fremersbergweg 11
— Horst, PolBeamter, Krämerstr. 14
Kabel Fritz, VerwAng, AugustBebelStr. 60
Kabelitz Gustav, Rentn, EttlingerStr. 22
Kabierske Eva, We, Weinbrennerstr. 80 ⇔ 5 28 63
— Hlm, kfmAng, Kronenstr. 2
Kabus Alwine, We, HansSachsStr. 1
Kabuth Ad, PolBeamt iR, Uhlandstr. 16
— Elisab, Frau, Weinbrennerstr. 67
Kachel Anna, We, Kaiserallee 22 ⇔ 5 37 38
— Fridel, We, Rechts der Alb 32
Kachur Emilie, We, Kaiserstr. 19 ⇔ 2 83 62
Kachur Max, Inh.: O-Barden Kaiserstr. 19, ⇔ 28362
Kaczke Norbert, KonditorM, Karlstr. 122
Kadermann Karl, TranspUntern, Karlstr. 49a ⇔ 2 30 88
Kaderschafka Wolfg, BauIng, Kaiserallee 1
Käding Willi, Arb, Scherrstr. 18 H
Käfer siehe auch Kaefer
— Adelbert, ElMech, Lindenplatz 2
— Ad, Rentn, Wielandtstr. 12
— Alb, HdlsVertr, Bahnhofstr. 24 ⇔ 3 12 95
— Ed, Arb, Lindenplatz 2
— Erich, Zeichn, Nebeniusstr. 45
— Friedericke, We, AlteKarlsruherStr. 10b
— Frdr, ElMech u Kraftf, Wilhelmstr. 26
— Hans, KonditM, Gasth z Gold Stern, Lindenplatz 2 ⇔ 5 33 17
— Hrm, Schloss, AlteKarlsruherStr. 10b
— Joh, Lokf iR, MarieAlexandraStr. 38
— Johanna, We, Holderweg 13
— Lina, We, Westmarkstr. 107
— Lothar, Arb, Forststr. 21
— Sofie, We, Lindenplatz 2 ⇔ 53317
— Stella, Frau, Werderstr. 49
Kaefer siehe auch Käfer
— Emma, We, Weinbrennerstr. 42
— Irene, We, DurlacherAllee 28
— Karl, PFacharb, Luisenstr. 45
— Pauline, We, Hübschstr. 29
Käflein Leop, PInsp, Sachsenstr. 7
— Wlh, KfzHandw, Leopoldstr. 3
Kägebein Dr. med. P., Facharzt für Hals-, Nasen- u. Ohrenkrankheiten, Kaiserstr. 163 ⇔ 2 34 57
Privat: Vorholzstr. 24
Kähler Adeline, We, ReinholdFrankStr. 60
Kähny Benno, KfzHandw, Rheinstr. 15
Kähser Karl, Arb, GrötzingerStr. 52a-d
Kälber Ldw, MaschSchlosser, Bergstr. 19
— Otto, Dreher, Mahlbergstr. 20
— Rud, technAng, Kriegsstr. 96
— Wlt, Schlosser, UntereStr. 21

Wilhelm Müller General-Vertretungen
BÜRO-EINRICHTUNGEN **Büromaschinen**
Karlstraße 34 Fernruf 27080

BLB BADISCHE LANDESBIBLIOTHEK
Baden-Württemberg

FERNSCHREIB-NR. 0782/670
ANNONCEN-EXPEDITION
KRAIS
WERBEGES. M. B. H
KARLSRUHE · WALDSTR. 30
TELEFON ✱ 23544
dient der Wirtschaft als fortschrittlicher Werbungsmittler für Anzeigen, Plakatanschlag, Werbung im Verkehr, Diapositiv-, Filmwerbung, und Rundfunkwerbung.

Kälberer Dr Karl, AGRat iR, Stephanienstr. 7
Kälble Elisab, Frau, Belchenstr. 8
— Gg, Rentner, Schützenstr. 78a
Kälblein Aug, Bäckerei, FriedrichWolffStr. 62-64
— Hch, Rentn, Kaiserstr. 27 H
— Hildeg, Frau, Valentinstr. 16
— Th, BehAng, AuerStr. 4
Kämmer Osk, Arb, Lortzingstr. 1
Kämmerer Bdkt, PolBeamt, Wilhelmstr. 76
— Joh, Schlosserei, NeueAnlageStr. 52 ⇨ 3 12 00
— Joh, Schlosser, MariaAlexandraStr. 8
— Jul, Drechsler, MarieAlexandraStr. 8
— Luise, We, Veilchenstr. 35 H
— Dr Marg, prakt Ärztin, Erzbergerstr. 4 ⇨ 2 22 46
Kämper Erich, Inh: Herb Kämper, Reklame (Atelier), Klauprechstr. 24 ⇨ 52228
— Herb, Kfm, Kaiserstr. 91
— Johanna, We, AugustBebelStr. 48
— Olga, We, Hirschstr. 146
Kämpf Elfr, We, Gebhardstr. 12
— Hans, Schlosser, Kanonierstr. 20
— Hilda, We, Ernststr. 60
— Otto, Ang, Luisenstr. 28
— Ther, Frau, Haid&NeuStr. 60
Kämpfer Ernst, Rentn, Volzstr. 7
— Gerh, Kfm, Karlstr 127
— Herb, Hdlr, Karlstr. 129
— Minna, We, Karlstr. 129
Kaempfer Elisab, We, Bergwaldstr. 3
— Kurt, Rentner, Seubertstr. 5
Kändler Anna, Frau, AlterGraben 23
Kaenemund Gg, Werbeverlag „Die Verkehrsfibel", Gebhardstr. 7 ⇨ 3 06 40
Käpernick Willi, VAng, Schillerstr. 16
Käpp Berta, Frau, Vinzentiusstr. 5a
Käppel Gertr, Frau, Südendstr. 10 ⇨ 2 04 73
Käpplein Frz, Kraftf, Werderstr. 3
Kärcher Anna, Frau, WolfartsweirerStr. 6
— Ella, We, Grenzstr. 3
— Frdr, Rentn, Schönfeldstr. 4
— Fritz, Geschf, HermannBillingStr. 2
— Gerh, Lackierer, Jägerstr. 19
— Gust, Archit u Prof aD, Dürrbachstr.28
— Heinz, MaschSchloss, Raiherwiesenstr. 8
— Helm, VerwGerRat, Dürrbachstr. 28
— Lydia, Frau, Marienstr. 68a
— Maria, Priv, Hirschstr. 128
— Osk, Dreh, Ostmarkstr. 76
— Otto, Weinbergarb, Mittelstr. 12 H
— Wilhelmine, Frau, Jollystr. 11
Kärner Rich, Holzhdlg, Sophienstr. 99 ⇨ 27486
Kaes Jak, Lagerverw, Kaiserallee 17a
Käser Dominika, We, GeorgFriedrichStr.20
— Karl, VerwAng, Kaiserallee 115
— Leop, Ang, Enzstr. 35
— Magd, We, Sachsenstr. 9
— Maria, Verkfn, Zähringerstr. 86 H
— Wlh, Rentner, Haselweg 9
— Wlh, VerwAsst, Resedenweg 61
— Willi, Ang, Hardeckstr. 2
Käshammer Brnh, Ang, Brückenstr. 13
Kaesler Hulda, We, Hirschäckerstr. 6
Käßhöfer Hans, Schrein, Bodelschwinghstr. 7
— Kath, We, Brahmsstr. 3
Kässinger Ed, Arb, Bellenäckersiedlung 3
— Frdr, Rangierarb, Rangierbahnhof
— Hedwig, Gemischtw, Hennebergstr. 11 ⇨ 2 40 32
— Jak, PSekr, Lützowstr. 26
— Kurt, Glas- u Gebäudereiniger, Morgenstr. 55
— Magd, Frau, RastatterStr. 21
— Otto, Rentn, Hertzstr. 16, Bau 34
— Wrn, Kraftf, Valentinstr. 47
Kässler Fritz, Arb, Moltkestr. 141
— Gg, WerkM, Yorckstr. 58
Kästel Ad, Rentn, GrötzingerStr. 52a-d
Kästel Albert
Malermeister
Sophienstraße 134 ⇨ 53553
(Wohn: Yorckstr. 51)
— Alb, Techn, Wilhelmstr. 80
— Anna, Rentnerin, Karlstr. 120
— Anna, We, GeorgFriedrichStr. 1a
— Ant, Arb, DurlacherAllee 20
— Art, Rentner, Hammweg 31 ⇨ 51408
— Auguste, We, Raiherwiesenstr. 8
— Ernst, BezVerw, Bürklinstr. 6 ⇨ 2 34 02
— Franziska, DSchneidMn, Karlstr. 120
— Frida, We, Herrenstr. 50a
— Hans, Dekorateur, Sternbergstr. 16
— Hch, ElInstallation, Kaiserallee 14 ⇨ 5 29 52
— Helm, VerwAng, HeilbronnerStr. 16
— Hieron, Rentn, Essenweinstr. 18
— Karl, Forstarb, Hammweg 8
— Karl, Korrektor, Hammweg 2
— Karl, Schreiner, Körnerstr. 37
— Karl, städtAng, RintheimerStr. 14
— Klara, We, Ostendstr. 10
— Marie, We, Rheinstr. 19
— Otto, Lagerarb, Krämerstr. 36
— Ph, Maur, Ostmarkstr. 48
— Rich, kfmAng, RüppurrerStr. 27
— Sofie, We, Buntestr. 3
Kästner, Berta, We, Kornblumenstr. 5
— Fritz, Ang, Zeppelinstr. 27
Kaestner Helm, Korrektor, Weinbrennerstr. 74
Kaethner Christa, Frau, Schliffkopfweg 11
Kaeuffer Jak, Registrator, Bismarckstr. 79
Käuflein Dr Adolf, DiplKfm, Eulerweg 10 ⇨ 2 54 66
— Erika, Frau, Eulerweg 10
— Wlt, DiplIng, Weinbrennerstr. 65 ⇨ 5 33 33

Café - Conditorei
BLEINES
Douglasstraße 12-14 ⇨ 22851

Konditorei - Café
Albert Endle
Kaiserstraße 241a, beim Kaiserplatz ⇨ 24678

Café - Konditorei
HAAS
unter neuer Bewirtschaftung
K. R. Werner
Karlstraße, Ecke Amalienstraße ⇨ 27530

Insel-Kaffee
Inh. Th. Munz
Waldstraße 79 ⇨ 28563

125 Jahre
Walter Kaufmann
Konditorei und Kaffee
Waldstraße 61 (Ludwigsplatz)
⇨ 22445

Konditorei - Café
Alois Kreisl
Kaiserallee 69 ⇨ 52738

Kaffee-Restaurant E. Luz
Fremdenzimmer, ruhige Lage, Blick Schwarzw.
Göhrenstr. 35 ⇨ 3 19 71

Café-Restaurant Luxor
Inh. Heinz Lutz
Kaiserstraße 79 ⇨ 21555

Konditorei
Café Mozart
Inh.: J. Barany
Rheinstraße 6 ⇨ 50979

Museum
Tanz - Café
Bierstuben - Restaurant
Waldstraße 32 ⇨ 26660

Konditorei-Kaffee Nagel
Waldstraße 41-45 ⇨ 28018

Konditorei - Café - Weinstube
Ploetz
Am Albtalbahnhof ⇨ 30289

Ring-Café
R. Hübelt
Karlstraße, Ecke Mathystraße ⇨ 27655

Café Roederer Bar
Restaurant
gegr. 1890
Inhaber: Bert Roederer
Zähringerstraße 19 ⇨ 25817

Caffé Rossi
Expresso-Bar
Lammstraße 12 ⇨ 26366

1858 1958
VOLKSBANK KARLSRUHE
e. G. m. b. H.
Hauptgeschäft: Marktplatz, Ruf ✱ 26991 - Zweigstellen in: Khe.-Knielingen, Lauterburger Str. 2, Ruf 53070, Khe.-Mühlburg, Rheinstr. 42, Ruf 51838

BLB BADISCHE LANDESBIBLIOTHEK
Baden-Württemberg

HAID & NEU KARLSRUHE
Die gute HAID & NEU Nähmaschine
SEIT 1860

Konditorei-Kaffee Schwarz
Karlstraße 49a ⇨ 25547

café Wien
Konzert - Tanz - Bar
Gemütliche Stimmung von 20 - 5 Uhr
Besitzer Rio Monti
Fasanenstr. 6, Ecke Zähringerstr. ⇨ 28652

Konditorei — Kaffee
Karl Wilsser
Wilhelmstraße 19 ⇨ 24078

Kaffee - Konditorei
Karl Wolf
nur Karlstraße 58 am Schmiederplatz
⇨ 25886

Konditorei-Café
Wolff
Hauptgeschäft: Herrenstr. 16
Kaiserstr. 46 u. Kaiserallee 53 ⇨ 24356

Café am Zoo
Inh. Ottokar Frohmann
Alligator-Bar Konzert - Tanz - Kaffee
Ettlinger Straße 33 ⇨ 30576

Kaffee Kompagnie Karlsruhe, Inh: H Biedermann, ReinholdFrankStr. 31 ⇨ 2 84 66
Kaffenberger Kurt, StbSchaffn, Uhlandstr. 18
Kafka Frz, ElMont, StuttgarterStr. 11
— Dr Hch, Hochschulprof, Hertzstr. 16, Bau 35 Nord
— Irene, Frau, Lorenzstr. 8
— Otto, Schlosser, RintheimerStr. 1
Kages G.m.b.H., Industrie-Büro, Haid&NeuStr. 6 ⇨ 2 80 34
Kah Hch, Galvanoplast, Scheffelstr. 56
— Marta, We, Scheffelstr. 56
Kahl Elise, We, GeorgFriedrichStr. 26
— Else, We, Yorckstr. 50
— Erika, Frau, DaxlanderStr. 73
— Erna, Sekrn, Roonstr. 15
— Gottl, Form, Augartenstr. 35
— Johanna, We, Asternweg 22
— Karl, VMathematiker aD, Vorholzstr. 4
— Wlt, BbAsst, Luisenstr. 74
— Wrn, HeizMont, Schillerstr. 24
— Willi, Kfm, Sonnenstr. 4 ⇨ 50728
Kahle Maria, We, Weinbrennerstr. 60
Kahlert Alb, Ing, Weinbrennerstr. 55 ⇨ 5 33 86
— Elisab, Buchhn, Damaschkestr. 48
Kahles Alfr, PInsp aD, GustavBinzStr. 15
— Karl, OInsp, GrafEbersteinStr. 61
— Marg, Rentnerin, Essenweinstr. 19
— Osk, Arbeitsvorbereiter, RastatterStr. 59
— Rud, Heizer, GottesauerStr. 23
Kahlich Rudolf, Kfm, Siemensallee 63
Kahlke Adlb, Kesselschmied, Nuitsstr. 26a
— Günt, ChemieIng, Fremersbergweg 3 ⇨ 50126
— Maria, We, Lamprechtstr. 26
Kahmann Karl-Heinz, RegInsp, Hoffstr. 4
— Otto, Lebensmittel, Mathystr. 35 ⇨ 2 81 50
— Rud, städtArb, SüdlUferstr. 8
Kahn & Sohn, Fotohaus, Kaiserstr. 134 ⇨ 24462
Kahn Erika, Frau, Moltkestr. 59 ⇨ 2 60 57
— Frz, Maurer, Rechts der Alb 1-4 (Baracken)
— Joh, StbSchaffn, Weinweg 2
— Luise, Frau, Kriegsstr. 47 ⇨ 21784
— Paul, Kfm, Riefstahlstr. 8 ⇨ 25408
— Rolf Fotohdlr, Moltkestr. 59 ⇨ 2 60 57
— Rud, Prokurist, Sachsenstr. 3 ⇨ 3 21 64
Kahnis Günter, SchlossM, Sophienstr. 52
Kahrmann Jul, We, Kaiserallee 10 (Eingang Kochstr.)
— Ph, MaschArb, Kelterstr. 6
— Wlh, OZugschaffn, Weinbrennerstr. 72
Kahtz Gerh, DiplIng, BadenerStr. 15
Kaibel Marta, DSchneiderei, Klauprechtstr. 42
— Willi, BezLtr, Feierabendweg 4 ⇨ 53247
Kaick Josefine van, We, Amalienstr. 25a

K. H. van Kaick
BELEUCHTUNG
Amalienstr. 25a (hinter der Hauptpost) ⇨ 25207

— Wlt van, BbBeamt, Laubenweg 31
Kaier Art, Kraftf, Sophienstr. 171
— Elsa, Turmberg-Kiosk, GrötzingerStr. 15 ⇨ 41568 (Wohn: Sophienstr. 171)
— Erw, Gärtn, Goethestr. 45
— Frdr, Rentn, Klosterweg 20
Kaier Gerda, Leihbücherei, Schreib- u. Tabakwaren, Gerwigstr. 20 ⇨ 2 12 95
— Manfr, Buchh, Lamprechtstr. 5
— Rolf, KfzHandw, Waldhornstr. 10
— Wlh, Fahrradhdlr, Nuitsstr.14 ⇨ 5 17 02 (Geschäft: Rheinstr. 49)
Kaifosch Aug, We, Damaschkestr. 38
Kaimer Beatrix, We, Augartenstr. 31
Kainar Engelb, Metzgerei, Gerwigstr. 41 ⇨ 2 32 89
Kaiper Kath, Frau, Kaiserstr. 65
Kaipert Marie, We, BingerStr. 38
Kaiser siehe auch Kayser
Kaiser, Hosenspezialgeschäft, Kaiserstr. 113 ⇨ 27600
— Adelb, Landwirt, Südendstr. 24
— Adele, BehAng, Kronenstr. 1
— Adele, We, Fronstr. 7 ⇨ 3 23 13
Kaiser Adelh, We, Schützenstr. 65
— Ad, Buchh, Neckarstr. 54
— Agn, Hausfrau, Marienstr. 78 H
— Alb sen, Bohrer, HeilbronnerStr. 23
— Albert jun, Schreiner, HeilbronnerStr. 23
— Alfr, Kellner, Amalienstr. 20
— Anna, RegOSekrn, EmilGöttStr. 19
— Anna, We, Blotterstr. 3
— Anna, We, Essenweinstr. 22 ⇨ 25585
— Anna, We, Geibelstr. 6
— Anna, We, KarlSchurzStr. 41
— Anni, Frau, Winterstr. 10

Anton Kaiser
Raumgestaltung
Polstermöbel - Gardinen - Betten
Amalienstraße 47 ⇨ 21740

— Bernh, BehAng, Akademiestr. 63
— Bernh, Landw, Cäciliastr. 17
— Berth, Kraftf, GeorgFriedrichStr. 4
— Berthold, Polsterer u DekorM, Amalienstr. 47
— Dan, Heizer, Litzenhardtstr. 80
— Eberh, Gastw z Hardtwaldklause, Hertzstr. 16, Bau 29 ⇨ 5 14 78
— Fanny, Frau, DurlacherStr. 22-24
— Edith, Frau, Kriegsstr. 39
— Elisab, We, Jägerstr. 34
— Elisab, We, Limburgweg 12
— Elisabeth, We, Reichardtstr. 3
— Elsa, We, Tullastr. 54
— Emil, PBetrWart, Marienstr. 103
— Emil, RegInsp, Lachnerstr. 22
— Erich, BkAng, Lauterbergstr. 16
— Erich, Buchh, Reinmuthstr. 33
— Ernestine, We, ReinholdFrankStr. 3
— Ernst, DiplIng, Kastellstr. 14
— Ernst, DiplIng, Staudingerstr. 15
— Ernst, Hausmeister, Werderstr. 57
— Erwin, kfmAng, Weltzienstr. 10
— Eug, OPInsp, MarieAlexandraStr. 40
— Eug, VerwAng, Pfarrstr. 26
— Eugenie, Frau, Werderstr. 46
— Dr Frz, AssArzt, FelixMottlStr. 7
— Frz, Betonsteinwerk, TirolerStr. 4/6 ⇨ 4 23 01
— Frz, Mal, Staufenbergweg 5
— Frz, PBetriebswart, Kriegsstr. 165
— Frz, Rentn, Jahnstr. 3
— Frieda, We, Gervinusstr. 8
— Frieda, We, Schlagfeldweg 3
— Frieda, We, Zähringerstr. 54
— Frdr, MaschSchloss, Berckmüllerstr. 19
— Frdr sen, RangM iR, Winterstr. 24
— Frdr, Rentner, Zeppelinstr. 33
— Frdr, StudRat, Eisenlohrstr. 47 ⇨ 5 36 08
— Frdr, Werbeltr, Nebeniusstr. 18
— Fritz, kfmAng, Rheinstr. 17
— Fritz, MaurPol, KärntnerStr. 8
— Fritz, Rentn, Volzstr. 13
— Fritz, Techn, Weinbrennerstr. 25
— Gg, Arb, Limburgweg 12

Kaiser Georg, Kfz.-Meister, Eckenerstr. 5 ⇨ 52479
Älteste Horex-Werkvertretung am Platze

— Dr Gertr, Zahnärztin, BeiertheimerAllee 15 ⇨ 2 72 73
— Hans, Buchh, Uhlandstr. 22
— Hans, PBetrAsst, Goethestr. 25 a
— Dr Hans-Hermann, Apotheker, Gebhardstr. 29

NEFF
Alles gleich in einer Linie:
Neff-Herd, Kühlschrank, Waschmaschine
„Neff-Komplett von A bis Z"

BLB BADISCHE LANDESBIBLIOTHEK
Baden-Württemberg

MONINGER BIER
anerkannt hervorragend

Kaiser Hch, Arb, Bürgerstr. 17
— Hch, Pensionär, Gerwigstr. 47
— Hch, Steuerasst, Postweg 5
— Heinz, kfmAbtLtr, Hardtstr. 41 ⇔ 51273
— Heinz, Maurer, KärntnerStr. 8
— Helm, Bauschloss, Heckenweg 15
— Helm, kfmAng, Gerwigstr. 39
— Helm & Co, KfzTeilegroßhdlg, Essenweinstr. 22 ⇔ 2 55 85
— Henriette, We, Kriegsstr. 88
— Herb, Bauschloss, Hördtstr. 5
— Herb, El, Hohenzollernstr. 7
— Hrm, Lokf aD, Schützenstr. 74
— Hrm, PAng, Sperlingsgasse 9
— Hrm, Schuhm, Striederstr. 22
— Hrm, Techn, Kriegsstr. 187
— Hilda, We, DaxlanderStr. 41
— Ida, We, Erzbergerstr. 62
— Ivo, Elektr, Luisenstr. 19
— Jak, OZugf iR, Wickenweg 10
— Joh, Schneid, HeilbronnerStr. 6
— Joha, We, AlterGraben 19
— Jos, Autoschlosser, Herweghstr. 22
— Jos, OPInsp aD, Sophienstr. 196
— Jos, Rentner, Lützowstr. 24
— Jul, VerwAng, Stösserstr. 16
— Käthe, Frau, Augartenstr. 25 H
— Dr Karl, Buchhdlg, Kaiserstr. 74 ⇔ 2 48 60
— Karl, FilLtr, Kaiserallee 151
— Karl, kfmAng, Morgenstr. 42
— Karl, Kraftf, Bismarckstr. 29
— Karl, Lagerarb, KarlSchremppStr. 62
— Karl, Metallschleif, Kapellenstr. 28
— Karl, OFeuerwehrmann, Ritterstr. 48
— Karl, OberM d Konditoren-Innung, Kaiserallee 123 ⇔ 5 17 75

Kaiser Karl, Schmiedemeister
Fahrzeugbau — Meiller-Kipper
Essenweinstr. 22 Pk 35 28 ⇔ 2 55 85

— Karl, TelOInsp iR, Sophienstr. 200
— Karl, VerwSekr, Sophienstr. 52
— Karl, VKfm, Hildebrandstr. 32
— Kurt, Südfrüchte-Großhdlg, KarlsruherWeg 18 ⇔ 52029
— Leo, technAng, Zähringerstr. 54
— Lina, Frau, Brunnenstr. 2
— Luise, Frau, Wiesenstr. 13
— Luise, Stenotyp, Fichtestr. 1
— Luise, We, Reinmuthstr. 33
— Lydia, We, Neuensteinstr. 5
— Maria, Klavierlehrn, Kelterstr. 12
— Maria, We, Gerwigstr. 58
— Marie, Rentn, Weinbrennerstr. 60
— Martha, We, Augustenberg 1
— Nik, MolkFachm, Weinbrennerstr. 50
— Ottilie, RegOSekrn, Erzbergerstr. 62
— Otto, BkAng, Boeckhstr. 34
— Otto, Kraftf, Weinbrennerstr. 76
— Peter, kfmAng, Hildebrandstr. 1
— Richard, RegAmtmann, Morgenstr. 28
— Rob, Straßenwart, DurmersheimerStr. 72
— Roman, Autoschloss, Ritterstr. 13/17
— Rud, Brauf, Wiesenstr. 13
— Rud, DiplIng, Leopoldstr. 49 ⇔ 2 88 68
— Rud, OIng iR, OttoSachsStr. 1-4
— Rud, Strumpfwirker, Weinbrennerstr. 53
— Siegfr, Bäcker, Luisenstr. 56
— Ther, We, Sophienstr. 79
— Wlt, Dreher, Saarlandstr. 56
— Wlt, HdlsVertr, KarlWilhelmStr. 12

Walter Kaiser
Planier- und Baggerarbeiten - Autotransporte
Gablonzer Straße 12-14 ⇔ 53776

Kaiser Wrn, kfmAng, Wendtstr. 7
— Wrn, PolBeamt, Hirschstr. 102
— Wlh jun, BuchdrM, Hördtstr. 5
— Wlh, Kraftf, Postweg 28
— Wlh, PFacharb, Baumeisterstr. 24
— Dr Wlh, RegRat, Klosestr. 40
— Wlh, Rentn, Nikolausstr. 16
— Wlh sen, Schloss, Hördtstr. 5
— Wlh, Schrifts, Adlerstr. 28
— Wlh jun, WerkzSchloss, Nikolausstr. 16
— Willi, DiplIng, Yorckstr. 56
— Willy, Dreher, Marienstr. 6
Kaiser's Kaffee-Gesch GmbH, Kaiserallee 5 ⇔ 2 34 74
Karlstr. 82 ⇔ 2 33 34
Kaiserstr. 27, Rheinstr. 32 u Pfinztalstr. 62 ⇔ 4 15 01
Kakerow Gg, Rentn, Albtalstr. 19
Kalatschek Marie, Frau, Parkstr. 15
Kalb Jos, Revisor, Sophienstr. 38
Kalbe Else, We, Hübschstr. 16 ⇔ 53427
— Hans H, Rechtsanw, Karlstr. 6 ⇔ 2 13 39 (Wohn: Schwarzwaldstr. 11 ⇔ 3 18 43)
Kalchschmidt Anna, We, LudwigMarumStr. 10
— Erich, ElMech, Gartenstr. 64
— Paul, VermZeichner, LdwMarumStr. 29
Kalchthaler Elsa, Kontoristin, Baumeisterstr. 32
Kalckbrenner Hilde, We, Nokkstr. 20 ⇔ 2 00 47
Kalenberg Marta, Frau, Hübschstr. 23
Kalenda Paul, DiplIng, LudwigWindthorstStr. 38
Kalensky Anton, Arb, NeureuterStr. 37
Kalesse Karl, Bau- u Möbelschreinerei, Ostendstr. 13 ⇔ 2 62 41
— Karlheinz, SchreinerM, Ostendstr. 13
Kaleve Helm, Elektriker, Reichenbachstr. 25
Kalina-Kosseg Franz, Kranf, SüdlUferstr. 6
Kalinna Herb, Kontrolleur, Hirtenweg 10
Kalinowski Bernh, Arb, HambacherStr. 15
— Herb, kfmAng, Gellertstr. 13
Kalis Maria, We, RüppurrerStr. 35
Kalisch Burkhard, StudAss, Aschenbrödelweg 1
— Ewald, Schlosser, LudwigWindthorstStr. 44
Kalischek Karl, Zahnarzt, Kriegsstr. 162 ⇔ 2 32 50
Kalitta Hans, Ing, Tefi-Radio, Passage 25-27 ⇔ 27454
Kaliwoda Adalb, HdlsVertr, Steinmetzstr. 8
Kalju Ad, BehAng, Hirtenweg 16
— Christel, Frau, Blattwiesenstr. 1
Kalk Max, OZugschaffn, Marienstr. 66
— Frdr, Heizer, Rankestr. 12
Kalka Lydia, We, Bienwaldstr. 31
Kalkbrenner Alex, Schlosser, Taubenstr. 33
— Frdr, Rentn, Gartenstr. 61
— Fritz, ET-Taxen, Sophienstr. 35
— Gerda, Frau, Amalienstr. 36
— Helm, technZeichner, Yorckstr. 30
Kalke Eleon, Verkäuferin, Luisenstr. 45
— Jos, kfmAng, ErnstFriedrichStr. 13
— Marie, We, Klosterweg 20
Kall Hans, VKfm, Hirschstr. 75
— Hdw, We, Leopoldstr. 33 H
— Ldw, RegOInsp iR, Sophienstr. 190
— Mina, Frau, FriedrichWolffStr. 9
Kallbauer Mathilde, We, Bernhardstr. 11-13
Kallée Frida, We, Gartenstr. 28b
Kallenbach Amalie, We, Humboldtstr. 26
— Anna, KrkSchw, Hohenzollernstr. 17
— Elisab, Frau, Sophienstr. 4
— Elisab, We, Karlstr. 71
— Ernst, BkAng, KarlWilhelmStr. 12 ⇔ 2 03 14
— Fritz, Kraftf, Yorckstr. 5
— Gertr, Kontor, Morgenstr. 18
— Karl, BehAng, Acherstr. 1
Marta, Näherin, Haid&NeuStr. 127
— Rud, Landw, Haid&NeuStr. 127 ⇔ 2 35 14
— Soph, Frau, Ritterstr. 31
— Wlh, Rentner, Neuensteistr. 23
— Willi, Maurer, Neuensteinstr. 23
Kallenberg Elisabeth, We, Erzbergerstr. 38
Kaller Hermine, We, BadenerStr. 49
— Hugo, BibliothekOInsp, Grabenstr. 7
Kallfaß Erwin, Arb, Amthausstr. 16
Kallina Erw, technBbSekr, Mainstr. 40
— Martha, Frau, Mainstr. 40
Kallinich Elisab, Leihbuchhdlg, Herrenstr. 50
Kallista Anna, Artistin, Körnerstr. 44a
Kallmeier Emil, Arb, WaldshuterStr. 18
— Erich, Kontroll, WaldshuterStr. 18
Kallmeyer Luise, We, FreiburgerStr. 27
Kallwass Gert, DiplIng, Helmholtzstr. 3
Kallweit Hch, HeizMonteur, Ernststr. 63
Kalmbach Luise, Frau, Jollystr. 17
Kalmbacher Joh, Rentn, Gerwigstr. 14
— Moritz, Pens, Philippstr. 17
Kalnbach Anna, We, Schillerstr. 51
Kalnin Julius, Kfm, Karolingerstr. 7
Kalny Stefanie, We, BonndorferStr. 9
Kaltenbach Erika, We, Zähringerstr. 13
— Frdr, ElIng, Augustastr. 13
— Hans, technAng, Schloßbezirk 11A
— Jos, Ing, DürkheimerStr. 13
— Karl, OLehrer, Bergwaldstr. 6
— Karl, Privat, Lußstr. 13
— Karl, Zahnarzt, Kaiserallee 64 ⇔ 5 10 70
— Marg, Frau, JohannStraußStr. 6
— Osw, Zollsekr, Nelkenstr. 17
— Roman, Kfm, KarlHoffmannStr. 3
Kaltenbrunner Leo, Polstermöbel- u MatratzenFrbkt, GottesauerStr. 53 ⇔ 2 78 61 (Gesch: Degenfeldstr. 4)
— Maria, We, DurlacherAllee 28
Kaltenecker Adalb, OIng, SpeyererStr. 14b ⇔ 3 23 60
Kaltenmaier Alois, Schloss, Hofäckerstr. 15
Kaltofen Hans, Ang, Gutenbergstr. 4
— Lina, We, Winterstr. 43
Kaltschmidt Heinz, StInsp, Waldstr. 6
Kaltwasser Andreas, Zimmermann, Sudetenstr. 48
Kalusche Fritz, HLehr iR, KoblenzerStr. 17
— Dr Hch, DiplIng, Marienstr. 86

BAUGELD zu 4½% und hohe Steuerersparnis oder jährl. 25 bis 35% Wohnungsbau-Prämie. Guthabenzins 2½%
BADENIA BAUSPARKASSE KARLSRUHE 25 JAHRE
TELEFON 27318

BLB BADISCHE LANDESBIBLIOTHEK
Baden-Württemberg

KUNDENDIENST VW Trumpf VW TEL. 28822

Kaluza Anna, We, Killisfeldstr. 8
— Erich, Mech, Kiefernweg 29
— Karl, Arb, Buschwiesenweg 10
— Karl, Arb, Sophienstr. 184b
— Max, KaminfegerM, ErnstFriedrichStr. 16
Kalweit Marta u Elisab, DSchneiderei, Karlstr. 82 ⇔ 2 71 44
Kamann Ferd, PAmtm, Treitschkestr. 6a ⇔ 3 02 88
— Lucie, We, Gebhardstr. 19
Kamarowsky Gräfin Olga v, Frau, Moningerstr. 7
Kamb Berta, Frau, Uhlandstr. 41
Kambeitz Alb, Rentn, KonstanzerStr. 7
— Alfr, PolHWachtM, Gluckstr. 4
— Frz, Lehrer Hertzstr. 39
— Helm, Ang, Luisenstr. 46
— Joh, Kfm, Herderstr. 12
— Johs, Rentn, Klopstockstr. 6
— Maria, SchneidMn, Moltkestr. 145
— Maria, We, Dreisamstr. 7
— Otto, Rentn, Stephanienstr. 39
— Otto, VerwAng, Weinbrennerstr. 41
Kamenz Julian, Ing, Albtalstr. 19
Kamenzin Art, WerkM, Waldhornstr. 10
— Karl, GenAgentur, Sophienstr. 202 ⇔ 5 23 94
Kamera, Filmtheater, Kaiserstr. 225 ⇔ 2 33 38
Kamilli Gerh, Dreher, Ernststr. 63
Kaminfeger-Innung, Tullastr. 67 ⇔ 2 42 51
Kaminske Ad, Brenner, Hirschstr. 148
Kaminski Alfr, PInsp, Nelkenstr. 17
— Clara, We, Nelkenstr. 17
— Erna, We, Viktoriastr. 12
— Günther, Blechn, DurlacherAllee 22
— Joh, BäckerM, Zähringerstr. 15
— Karl, Ing, Yorckstr. 54
— Otto, Blechn, Sybelstr. 20
Kamke Hel, We, Kriegsstr. 96
Kamlowsky Frieda, Frau, Hübschstr. 40
Kamm Edm, Buchh, MarieAlexandraStr. 20 ⇔ 3 14 57
— Edm, ORgRat aD, Freydorfstr. 8 ⇔ 20810
— Elisab, Schriftltrn, MarieAlexandraStr. 20 ⇔ 3 14 57
— Lotte, Frau, Haldenwangstr. 6
— Marg, Gemeindehelferin, Steinmetzstr. 7
— Maria, Direktorin iR, Gebhardstr. 16 ⇔ 31529
— Max, VerwGerRat, Bismarckstr. 15
— Ruth, We, Falkenweg 24
Kammauf Ernst, Helf i Steuers, Parkstr. 17 ⇔ 22878
Kammer Helm, JustRat, Rittnertstr. 9
Kammer-Kirsch A.-G. für Edelbranntweine Hardtstraße 35/37 ⇔ 51722/23
Kammer-Lichtspiele, Carl Christian, Pfinztalstr. 73a ⇔ 4 16 75
Kammer-Theater, Amalienstr. 25 ⇔ 28337
Kammerer Alb, Angest, Wielandtstr. 28
— Alfr, Buchh, Kandelstr. 9
— Alfr, Kraftf, Neckarstr. 37
— Andr, Zusteller, Marienstr. 11
— Anna, We, Bachstr. 44
— Anna, We, Zunftstr. 8 H
— Aug, StbWagf iR, Hirtenweg 41
— Edgar, techn Ang, Waldstr. 10-12
Kammerer Ed, Sekr, Hirschstr. 23
— Emil, HuDSchneiderei, Karlstr. 152
— Emil, LebensmKfm, Sachsenstr. 4
— Emil, OStudRat, DiplIng, Ebertstr. 9b
— Emil, VerwBeamter, Hölderlinstr. 2c
— Emma, Frau, ErnstFriedrichStr. 1
— Erich, EIng, Neckarstr. 14
— Erne, Wäscherei, Gellertstr. 36 ⇔ 5 06 11
— Ernst, DiplIng, Seydlitzstr. 7 ⇔ 5 31 35
— Ernst, Kfm, KarlWilhelmStr. 24
— Ernst, Kunstmal, Waldstr. 30 H
— Ernst, Schreinerei, Bahnhofstr. 10 ⇔ 2 44 03
— Erw, Forstarb, Mittelstr. 9
— Erw, Kfm, Weinbrennerstr. 80
— Erw, Schrein, Klauprechtstr. 19
— Frieda, Lebensm, Südendstr. 21 ⇔ 3 11 09
— Frdr, Großhdlr, Jollystr. 37 ⇔ 28876
— Günter, Monteur, Mahlbergstr. 17
— Gust, Priv, Tulpenstr. 6
— Hdw, We, Resedenweg 17
— Hch jun, BlechnM, Mahlbergstr. 17
— Hch sen, Kranf, Mahlbergstr. 17
— Dr Hch, OStaatsanwalt, MarxzellerStr. 13
— Hch, Rentn, Westmarkstr. 49
— Herb, HdlsVertr, Hirschstr. 105 ⇔ 2 77 14
— Herb, Kfm, Kantstr. 8 ⇔ 3 15 77
— Herb, KG, Werksvertr, Fautenbruchstr. 31a
— Hrm, PSekr, KärntnerStr. 60
— Hrm, OWeichenw, Schillerstr. 11
— Hrm, Stahlgrav, Dreisamstr. 22
— Hilde, Frau, Stösserstr. 18
— Irma, We, Rheinstr. 105
— Jos, OLokf iR, Tullastr. 56
— Jul u. Sohn, HdlsVertr, Hirschstr. 105 ⇔ 2 77 14
— Karl, Bäckerei, Humboldtstr. 4 ⇔ 20863
— Karl, MaschArb, AuerStr. 7
— Karl, OLehr, Uhlandstr. 36
— Karl, Pens, Bienleinstorstr. 45
— Karl, PSekr iR, Laubenweg 44
Kammerer Karl, Seifenfabrik u. Großhandlung Daxlander Straße 68 ⇔ 52285
— Klara, We, Moltkestr. 113
— Kurt, PAng, FriedrichWolffStr. 25
— Leop, Landw, WeingartenerStr. 48
— Lina, Frau, Lessingstr. 26
— Lina, We, Amalienstr. 1
— Lina, We, Mathystr. 19
— Ldw, PFacharb, AuerStr. 27
— Luise, We, Hagdornstr. 4
— Luise, We, Humboldtstr. 4
— Luise, We, Kaiserstr. 17 H
— Lydia, We, WeingartenerStr. 48
— Marg, Handweb, Hirschstr. 105 ⇔ 2 77 14
— Maria, Frau, Fasanenstr. 1
— Max, Hilfsarb, Oberwaldstr. 55
— Max, Polst u TapezM, TirolerStr. 34
Kammerer Oskar, Elektro-, Beleuchtungskörper- u. Radiogroßhandlung, Kriegsstr. 113 ⇔ 26793
— Rud, BkAng, FrauenalberStr. 21
— Siegfr, ElInst, Radio, Mittelstr. 11 ⇔ 4 16 73
— Wlt, Vorarb, Wilhelmstr. 2
— Wlt, StbHKontroll, Striederstr. 20
— Wlh, Arb, BulacherStr. 10
Kammerer Wlh, MaurPol, Renckstr. 5
Kammerknecht Brunh, Frau, Roonstr. 11
Kammerl Emil, Schmied, Jägerhausstr. 34
— Hch, Weichenw, BreiteStr. 74
Kammerlander Hrm, Vorarb, Volzstr. 19
Kammermeier Frz, KüchenM, Goethestr. 13 ⇔ 25234
— Herb, ElInstall, Goethestr. 13
Kammler Werner, DiplIng, GermersheimerStr. 14
Kammüller Ella, Kontoristin, Geibelstr. 2a
— Dr Ing Karl, Prof aD, Asternweg 8 ⇔ 32214
— Dr M, prÄrztin, Asternweg 8 ⇔ 32214
— Lina, We, Geibelstr. 2a
Kamolz Hrm, Lagerverw, Millöckerstr. 5
— Karl, Gipser, Jägerstr. 6
— Wilhelmine, We, Pfinztalstr. 17
Kamp Elsa, We, Kriegsstr. 256
— v Hedwig, DirSekrn, JohStraußStr. 5
— Lina, We, Kriegsstr. 88
Kampan, Ldw, FärberM, Putlitzstr. 26
Kampf Aug, OWerkM iR, Körnerstr. 54
— Berta, We, Pfauenstr. 28
— Karl, Zimmergesch, Hardeckstr. 9 ⇔ 50622
— Rich, Kfm, Karlstr. 140
Kampffmeyer Hilde, We, Resedenweg 4
Kampfhenkel Wrn, General aD, Gartenstr. 52
Kampfrad Georg, Inh. Rud. Steinke
Eisen, Metalle, Papier, Lumpen, Luisenstr. 46 ⇔ 2 43 06

Bernhard Kamphues
Uhrmachermeister und Juwelier
Kaiserstraße 201 ⇔ 27877

Kamphues Frieda, Frau, Gebhardstr. 5
— Kurt, Rechtsanw, Lußstr. 14 ⇔ 4 11 67 (Büro: Stabelstr. 10 ⇔ ✶ 2 62 11)
— Wilhelmina, We, Kaiserstr. 201 ⇔ 2 78 77
Kampka Wlt, Schreiner, Geibelstr. 11
Kampler Margar, We, Grabenstr. 2
Kampmann Gg, Kraftf, Uhlandstr. 18
— Luise, DSchneidn, Uhlandstr. 18
Kamps Käthe, We, Gluckstr. 12
— Margar, Frau, Klosestr. 30 ⇔ 3 14 55
— Th Frz, DiplIng, Hohenzollernstr. 8
Kamradek Marie, We, Hauptbahnstr. 2
— Wlh, StudAss, Hauptbahnstr. 2
Kamuf Jos, VerwInsp, Luisenstr. 20
Kanape Ther, We, Feldbergstr. 3
Kanbach Hildeg, We, Weltzienstr. 12
Kandale Hdw, We, Ruschgraben 16
Kanderske Ingeborg, Frau, Erzbergerstr. 4
Kandetzki Elisab, We, Hauptbahnstr. 2a
— Günter, Arb, Südendstr. 2
— Heino, StbSchaffn, Hildebrandstr. 28
— Marta, We, Hildebrandstr. 28
Kandler Barb, We, Rosenweg 16
— Konr, städtAng, Albtalstr. 19
Kanetzke Marta, We, Hertzstr. 2
Kani Jak, Zimmermann, Reichenbachstr. 30
Kanik Jakob, Maurer, AugustBebelStr. 65
— Johanna, Frau, LudwigWindthorstStr. 34

Wilhelm Müller General-Vertretungen
BÜRO-EINRICHTUNGEN
Büromaschinen
Karlstraße 34 Fernruf 27080

BLB BADISCHE LANDESBIBLIOTHEK
Baden-Württemberg

BAHM & BASSLER Durch Heilbrunnen u. Obstsäfte gesund!
Karlsruhe, Moltkestr. 1, Lager: Zimmerstr. 3, Ruf 27455 Apfelsaft, Johannisbeersaft, schw. u. rot
Traubensaft weiß u. rot, Orangeadegetränke

Kanis Marg, We, Kriegsstr. 292
Kanitz Emil, BehAng, Belchenstr. 45
— Herb, HeizMont, BreiteStr. 139
— Ilse, We, Belfortstr. 13
— Ingrit, We, Lessingstr. 45
— Osk, Rentn, Lessingstr. 45
Kank Anna, Frau, Zähringerstr. 60b
Kankelfitz Björn, Werbeltr, Kriegsstr. 174
Kann Helm, BbSekr, Erbprinzenstr. 22
— Jos. BkInsp iR, Sophienstr. 151
— Rolf, StbOWagf, Sophienstr. 151
Kannegießer Ferd, Ing, Ang, Hirschstr. 92
— Dr Gerda, pr Ärztin, CarlWeysserStr. 5 (Wohn: Rittnertstr. 15) ⇔ 4 21 59
— Dr Udo, Arzt, Rittnertstr. 15
Kannewurf Hans, Schuhm, Neckarstr. 61
Kanning Rich jun, Ing, Körnerstr. 50
— Rud sen, Pens, Körnerstr. 50
Kannmacher Aug, RegAmtmann aD, Kriegsstr. 5c
Kant Gottl, Rentn, PfarrerBlinkStr. 8
Kantak Bruno, Maler, Gerwigstr. 54
Kantelhardt Aug, RgSekr iR, Freydorfstr. 4
Kantgymnasium, Englerstr. 10 ⇔ 2 01 21
Kantowsky Wlh, Schloss, Hertzstr. 156
Kantwerg Emma, Frau, Mittelstr. 12
— Hans, AutorepWerkst, Blumentorstr. 28a (Wohn: BadenerStr. 10)
— Joh, WerkzSchleif, BadenerStr. 10
Kantz Dom, Rentn, Werderstr. 34
— Leonie, Frau, Karlstr. 157
Kanz Grete, Privat, Schirmerstr. 5
Kanzleiter Heinz, Fotogr, Scheffelstr. 62
— Willi, HausM, Moltkestr. 9
Kanzler Anna, Frau, Veilchenstr. 20
— Erich, PBetrWart, JohannStraußStr. 1
— Erna, We, Kriegsstr. 260
— Lothar, Kfm, Kriegsstr. 260
— Paul, BkKfm, Gartenstr. 61
Kape Marta, We, Heckerstr. 43
Kapeller Kath, Frau, Weglangstr. 2
Kapetz Geza, SchleiferM, Mainstr. 10
Kapf Karl, ElMont, Augartenstr. 60a
— Stef, Zugf iR, RüppurrerStr. 37
Kapfenberger Fanny, Frau, Kaiserstr. 57
Kapferer Alex, DiplIng, Uhlandstr. 31
— Alex, kfmAng, GrafEbersteinStr. 65
— Anna, We, Berckmüllerstr. 9

Anna Kapferer Ww.
Friedhofgärtnerei, Blumenbinderei, Grabanlagen
Haid-&-Neu-Str. 48 ⇔ 21162 Pk 6764
(Wohnung: Haid-&-Neu-Str. 36)

— Frz, Mechaniker, Mühlstr. 10

Josef Kapferer früher Karl Leppert
Blumen - Gebinde - Grabanlagen
Gärtnerei am Hauptfriedhof ⇔ 24665

— Jos, GärtnerM, Haid&NeuStr. 36 ⇔ 2 46 65
— Jos, jun, Mech, Mühlstr. 10
— Jos, Rentn, Mühlstr. 10
— Käthe, Frau, NeuerZirkel 4
— Karl sen, RegOSekr aD, Englerstr. 1
— Karl jun, StudRat, Kaiserallee 123 ⇔ 5 28 00
— Magdalena, Frau, Volzstr. 8
Kapferer Otto, VerwInsp, Vorholzstr. 38
— Rolf, StbSchaffn, Berckmüllerstr. 9
— Rosa, Priv, Mathystr. 29
— Wrn, techn Zeichner, BerlinerStr. 63
Kapitza Frz, Rentn, Zähringerstr. 27
— Gg, ElMonteur, Ruschgraben 21
Kapl Jos, BezDir, Vorholzstr. 15 ⇔ 2 49 88
Kaplan Emilie, DSchneid, Klauprechtstr. 19
Kapp Aug, AbtM, Rheinbergstr. 22
— Bruno, Bauing, Hirschstr. 75
— Frieda, We, Thomashof 5
— Karl, Wagner, Bürgerstr. 16/18
— Luise, Frau, Strahlenburgweg 7
— Martha, We, Baumeisterstr. 34
— Wlh, Werkf, Humboldtstr. 9
Kappel Wlh, DiplIng., Sachverst, Kronprinzenstr. 8 ⇔ 3 20 39
Kappen Margot, ReinhFrankStr. 46b
Kappeller Rich, OIng, Kaiserallee 46
Kappenberg Hrm, KurzwGroßhdlg, Kirchfeldstr. 60
Kappert Emil, FilLtr, Gartenstr. 35
Kappes Alf, Reisender, Lorenzstr. 10 ⇔ 2 04 03
— Anna, We, Moningerstr. 10
— Else, Lehrn, Dammerstockstr. 15a
— Erw, Schloss, Killisfeldstr. 3
— Dr Frdr, pr Arzt, Mainstr. 23 ⇔ 3 04 26
— Hch, Schuhmacherei, Morgenstr. 14
— Johs, Ang, Morgenstr. 26
— Luise, We, Dammerstockstr. 15a
— Mart Hch, Pfarrer, Belchenstr. 19 ⇔ 3 20 75
— Rudolf, Schlosser, LudwigWilhelmStr. 14
— Wlt, NähmaschMont, Reichenbachstr. 28
— Wrn, StSekr, Meidingerstr. 9

Auto-Lackierung **Kappler**
Bannwaldallee 1 ⇔ 50340 (b. d. Hardtstr.)

Kappler Ad, Gipser, Eichelgasse 12
— Anna, We, Kriegsstr. 88
— Arth, RegOBauinsp, Lachnerstr. 17
— Aug, Arb, Weltzienstr. 2
— Aug, Rentn, Fasanenstr. 19
— Eleonore, We, Sachsenstr. 10
— Emil, Ang, Vorholzstr. 38
— Emil, Handformer, Schlesierstr. 23
— Emil, HLehrer iR, Gartenstr. 74
— Eug, Schrein, Hildebrandstr. 19
— Frieda, We, Jollystr. 23
— Friedel, Büroang, Schützenstr. 4a
— Frdr, PBeamt, Hirschstr. 59
— Gust, Ang, ErnstFriedrichStr. 11
— Gust, GewerkschAng, Kapellenstr. 70
— Heinz, Ang, ErnstFriedrichStr. 3
— Herb, Zollsekr, Görresstr. 12
— Hrm, Buchdr, GutMagnusStr. 8
— Karl, Arb, Steinmetzstr. 1
— Karl, BehAng, Frühlingstr. 1
— Karl, FbrArb, Rebenstr. 10a
— Karl, Helf i Steuers, Wattkopfstr. 10 ⇔ 5 20 72
— Karl, Monteur, AuerStr. 52
— Karl, jun, Rentn, Rebenstr. 10a
— Karol, We, Kelterstr. 29
— Karol, We, Roonstr. 19
— Kath, We, Amalienbadstr. 16
— Kurt, Kfm, Kaiserstr. 98
Kappler Leonh, techn Zeichner, Elfmorgenbruch 7
— Leop, RbSekr iR, Geranienstr. 8
— Leop, Rentn, Humboldtstr. 9
— Liesel, We, Sophienstr. 167
— Luise, We, Bergstr. 18
— Maria, We, Elfmorgenbruch 15
— Maria, We, Essenweinstr. 28
— Maria, We, Kaiserstr. 57
— Marie, We, Kaiserstr. 98
— Marie, We, Zähringerstr. 80
— Mina, We, Wasgaustr. 1
— Ottilie, We, Westmarkstr. 27
— Otto, KzlSekr, Belfortstr. 15
— Otto, Rentn, Amalienbadstr. 16
— Paul, Blechn u Install, An der Bahn 6a
— Paula, We, Grillparzerstr. 16 ⇔ 50329
— Ph, Rentn, Hirschstr. 25
— Reinh, Werkzeugm, Amalienbadstr. 24
— Rich, BäckerM, Schillerstr. 17
— Rich, ElSchweißer, EttlingerStr. 17
— Rob, Metzgerei, Nuitsstr. 13 ⇔ 5 11 86
— Rob, PSchaffn, Kelterstr. 29
— Wlt, Landesprod, DurmersheimerStr. 112 ⇔ 5 14 52
— Wlh, Dramaturg, BeiertheimerAllee 5
— Wlh, Rechtsanw, ReinholdFrankStr. 44 ⇔ 20220
— Wlh, st g ElIng, GottesauerStr. 25
Kappus Erich, Herst chem techn Produkte, Mathystr. 28 ⇔ 31639 (Wohn: Lauterbergstr. 8)
— Frieda, We, Werderstr. 38
Kapral Anna, We, Scheffelstr. 68
— Osk, Bauing, Scheffelstr. 68 ⇔ 2 18 91
Kaps Erich, Ing, Struvestr. 24
— Max, Rentn, Mainstr. 2
— Rob, Dir, GrafRhenaStr. 16 ⇔ 3 21 09
Kapuste Käte, Fürsorgerin, Amalienstr. 73
Kapuvari Ferd, Mech, Dornwaldstr. 12
Kapuzinerkloster, Rechts der Alb 28 ⇔ 3 20 97
Karafiat Erna, Frau, LdwWilhelmStr. 18
— Maria, We, Falkenweg 69
Karasek Floriane, We, Gabelsbergerstr. 4
Karbaum Johanna, We, Pfinztalstr. 62
Karbe Reinh, RegOSekr aD, Englerstr. 8
Karber Frieda, We, GottesauerPl. 2
— Karl, OSekr aD, Winterstr. 26
— Otto, BbOInsp, Buntestr. 13
— Paula, We, Nebeniusstr. 26
Karch Anna, We, Karlstr. 121
— Arno, DiplVolkswirt, HermannBillingStr. 4
— Berth, HdlsVertr, Karlstr. 53 ⇔ 2 87 61
— Emil, Buchh, Hübschstr. 22
— Frz, Mechan, Adlerstr. 18a
— Johanna, DFrisSalon, HermannBillingStr. 4 ⇔ 2 84 78
— Karl, kfmAng, Werderstr. 38
— Karl, Metzg, Schwanenstr. 34
— Luise, We, Neckarstr. 15
— Rosa, We, Kaiserstr. 51
— Rud, Fotogesch, Kaiserstr. 133
— Rudolf, Fotograf, Schützenstr. 12a

Karch Theo, Photohaus
Altestes Spezialgeschäft am Platze
Pfinztalstraße 29, am Markt ⇔ 42405
Wohnung: Gärtnerstr. 3

— Wrn, techn Ang, Feldbergstr. 2
— Wlh, BbInsp, Baumeisterstr. 26

BAUBEDARF G & S KARLSRUHE I. B. **Baubedarf**
Karlsruhe
Karlstraße 108/112
Fernruf * 28523
Fugenlose Steinholzböden
Estriche
Feuchtigkeits-Isolierung

BLB BADISCHE LANDESBIBLIOTHEK
Baden-Württemberg

DKW-Personenwagen
DKW-LEEB
Karlsruhe, Amalienstr. 63/65
FERNRUF 26018

Karcher Alb, Schreiner, Gewann Seewiesenäcker
— Anna, Frau, Pfinzstr. 66
— Anna, We, Herrenstr. 42
— Anna, We, Marienstr. 8
— Aug, HeizMont, Krokusweg 31
— Augustin, Rentn, Philippstr. 20
— Chr, städtAng, BaslerTorStr. 15

D. Karcher & Sohn
Weinkellerei - Süßmostkelterei
Weingroßimport
Lameystraße 24a
52116/52117

Karcher Elise, Frau, Kriegsstr. 88
— Emil, BäckM, Hardtstr. 17
— Emil, kfmAng, LudwigWindthorstStr. 44
— Erwin, DiplIng, Akademiestr. 65-67
— Eug, kfmAng, Lenzstr. 13
— Eugenie, Frau, Bannwaldallee 82
— Franziska, We, Kronenstr. 8
— Frieda, Frau, Taubenstr. 17
— Frieda, We, Amthausstr. 27
— Frieda, We, Gymnasiumstr. 8
— Frdr, BkAng, ReinhFrankStr. 50 H
— Frdr, Buchh, Lachnerstr. 13
— Frdr, Landw, Dreikönigstr. 14
— Frdr, Schleifer, Ostmarkstr. 33
— Fritz, kfmAng, Schützenstr. 77
— Fritz, technBetrLtr, Kopernikusstr. 5
— Gustav, Reiseing, Bergbahnstr. 2a
— Hch, BbAmtm iR, Rudolfstr. 6
— Heinz, Arb, AugustBebelStr. 61
— Helm, Kraftf, Seboldstr. 7
— Hrm, BuchdrM, EmilGöttStr. 15
— Hilde, Frau, Dragonerstr. 5
— Karl, Helfer in Steuersachen, Gebhardstr. 10 30335
— Karl, MaschM, Kaiserstr. 101-103 28676

Karcher Karl, mod. Fremdenzimmer
Gasthof Anker
Lameystraße 36 51337

— Karl, Rentn, DurlacherAllee 53
— Karl, Kraftf, RastatterStr. 24
— Karl, SpkOSekr aD, Hohenzollernstr. 20
— Karl, Waldhüter, LangeStr. 78
— Kath, Diakonisse, Weinbrennerstr. 60
— Kurt, Schloss, Alter Graben 33
— Lina, Priv, GeorgFriedrichStr. 22

Karcher Luise, Klavier-Lehrerin
Kaiserstr. 101-103 2 86 76

— Maria, BehAng, Hirtenweg 16
— Maria, We, Hirtenweg 16
— Max, Buchdr, Neckarstr. 58
— Max, Spiel- u Lederw, Kelterstr. 12 4 24 08 (Wohn: Zehntstr. 4)

Karcher Michael, Schreinereibedarf
Markgrafenstr. 45 25441
Wohn: Siemensallee 25

— Minna, We, DurmersheimerStr. 122
— Otto, BbArb, Schützenstr. 65a
— Otto, BbOInsp iR, Vorholzstr. 13
— Otto, MaschSchloss, Yorckstr. 29
Karcher Otto, Weinkfm, Lameystr. 24a 5 21 16
— Roland, Groß- u Kleintierpraxis, Dragonerstr. 5 5 16 90
— Toni, Strumpfrep, Lenzstr. 13
— Wlt, Schrein, Hegaustr. 2
— Wlt, VerwAng, Melanchthonstr. 1
— Wrn, Portier, Volzstr. 11
— Wlh, BbBeamt, Oosstr. 4
— Wlh, Kohlenhdlr, Parkstr. 17 2 83 75
— Wlh, Rentn, Zehntstr. 4
— Wlh, Schlosser, ErnstFriedrichStr. 16
— Willi, Schrein, Wilhelmstr. 67

Kardex Organisation, Fil Karlsruhe, Kaiserstr. 209 28979

Karg Elsa, Rentn, Boeckhstr. 21
— Felix, RegAmtmann, Marstallstr. 28
— Hch, BbAsst, Marienstr. 75

Karg Karl, Fachgeschäft für Augenoptik
Gottesauer Straße 3, Am Durlacher Tor
23553

— Mark, Privatier, Kaiserallee 25c
— Toni, BbAsstn, SpeyererStr. 12b
— Wlh, Montage-Insp, Sonnenstr. 6 5 22 70

Karge Ingeborg, Stenotyp, Südendstr. 38
— Wrn, MaschBauM, Weiherstr. 16

Kargol Bruno, GeschTeilh, Hördtstr. 12
— Paula, Mietwaschküche, Hördtstr. 12

Karioth William, BetrLtr., Zeppelinstr. 28

Karkos Karl, BbOInsp, VictorGollanczStr. 4

Karkosch Gg, kfmAng, Rheinstr. 7

Karl Ad, Radio-Elektrogeräte, Install, RastatterStr. 48 3 04 60 (Wohn: Im Grün 59)
— Antonie, Frau, Kronenstr. 2
— Armin, DiplGewerbelehrer, Im Grün 59
— Aug, BbOSekr, Neckarstr. 37
— Berta, We, Waldhornstr. 17
— Else, JustAng, Krokusweg 39
— Elisab, Frau, Irisweg 23
— Frdr sen, kfmAng, Eckenerstr. 9a
— Gg jun, LebensmGesch, Rheinstr. 5-7 (Wohn: Brahmsstr. 21)
— Gg, SchmiedeM, Wichernstr. 14
— Georg, TelInsp aD, Wendtstr. 14
— Gg Frdr, BkAng, Strahlenburgweg 10
— Gertr, Priv, Blumenstr. 13
— Günt, KfzEl, Weltzienstr. 7
— Hch, kfmAng, Eckenerstr. 9a
— Hilde, PSekr, RastatterStr. 48
— Luise, We, Geranienstr. 1
— Marie, Rentn, Hagenstr. 10
— Monika, Lehrerin, WeingartenerStr. 16
— Osk, Kalkulator, Dahlienweg 14
— Rosa, Krankenschwester, Kanzlerstr. 5
— Werner, VerwInsp, Geranienstr. 1

Karl Dr. Willi, Facharzt f. Haut- u. Geschlechtskrankheiten, Waldstr. 28 25818 Sprechst.: 11-13, 16-18 Uhr, Mi. u. Sa. nur nach Vereinbarung *
— Wlfg, kfmAng, Eckenerstr. 9a

Karl-Apotheke, Inh: Th Westenhoeffer, Karlstr. 18a 2 67 40

Karl-Friedrich-Leopold u Sophien-Stiftung, Altersheim, Blumenstr. 2a 2 54 89

Karl-Huber Herb, Zahnarzt, Hohenzollernstr. 33 3 22 83
— Marg, We, Philippstr. 18
— Rich, VerwAng, Philippstr. 18

Karl-Wilhelm-Schule (Volkssch), KarlWilhelmStr. 2

Karle Ad, StbOSchaffn, GeorgFriedrichStr. 18
— Angelina, We, Steinstr. 29
— Chr, Rentn, Kaiserallee 19
— Cläre, Frau, Vorholzstr. 33
— Elfriede, Frau, Gellertstr. 22
— Erich, Vulkanisierwerkst, Lameystr. 47 5 18 21
— Erika, Frau, Morgenstr. 11
— Frdr, WerkM, Nordbeckenstr. 10
— Fritz, Automech, Amalienstr. 43
— Helm, PolWachtM, Asternweg 14
— Hrm, Heiz, Gerwigstr. 28
— Irene, We, RastatterStr. 100
— Jul, Werkf aD, Gerwigstr. 61
— Klara, OPSekrn, Frankenstr. 2
— Leop, Rentn, Asternweg 14
— Luise, We, Morgenstr. 11
— Marg, We, Gerwigstr. 32
— Marie, Schneid, Roonstr. 5
— Rob, BbZugf, Jollystr. 7
— Wlh, BetrM iR, Sophienstr. 153
— Wlh, RgRat aD, Leopoldstr. 41 28532

Karle-Albrecht Willi, Kfm, DurmersheimerStr. 9

Karlin Jak, Heizer, Berckmüllerstr. 26
— Wrn, Schlosser, Lindenallee 38

Karlsruher Auktionen, Hans Peter, KarlFriedrichStraße 23 2 74 94

Karlsruher Automobilclub im ADAC, GeschSt, Vorholzstr. 7

Karlsruher Dachpappen- u TeerprodFabr, Karl Zaiß GmbH, Pfalzstr. 93 50938

Karlsruher Darlehensanstalt (Pfandleihanstalt). Dr F Büchin, Schlachthaustr. 6 2 65 42

Karlsruher Eisen- und Stahlhandel
G. m. b. H.
Büro und Lager: Fautenbruchstraße 49-51
Fernschreiber 0782 763 * 31487

Karlsruher Fahnenfabrik H Kreisel, Werderstr. 2 2 81 35

Karlsruher Flughafen G.m.b.H.
Festplatz 1
Geschäftsf. u. Verwaltung 2 32 26
Flugbetrieb 5 11 11

Karlsruher Familien-Krankenkasse
Abt. des Nationaler Krankenversicherungsverein
Vorholzstraße 13 20839

Karlsruher Filmtheaterges, Mansbacher & Co, Schauburg-Kino, Marienstr. 16 2 55 55

Karlsruher Fotoautomat, Dieter v. Grafenstein, Kaiserstr. 209 2 88 85

Karlsruher Glaskunstwerkst u Glasmalerei, Bachstr. 69 52493 *

MATHÄUS VOGEL
HIRSCHSTRASSE 44
Ruf: Sammel-Nr. 22411
AUTOVERMIETUNG mit Fahrer
Stadt-, Fern-, Hochzeit- u. Beerdigungsfahrten
mit 180er bis 300er Mercedes

BLB BADISCHE LANDESBIBLIOTHEK
Baden-Württemberg

Gebr. Kolb *Laden-Einrichtungen* Gegr. 1872
Bachstr. 43 *Innenausbau* Fernruf 52221/22

Karlsruher Glastechn. Werk
Walter Schieder
Gablonzer Straße 6 ⇨ 50134

Karlsruher Glockengießerei Gebrüder Bachert Liststraße 5 ⇨ 51941—44 *
Karlsruher Hausfrauenverband, Verwltg, Bahnhofstr. 26 ⇨ 30854

Karlsruher Isolieranstalt und Kühlraumbau
Karl Günther
Karlsruhe-Rüppurr, Lebrechtstr. 9 u. 49 ⇨ 31025

Karlsruher Jugendheim, Moltkestr. 2a ⇨ * 2 01 21 App 2833
Karlsruher Konservenfabrik Karlsruhe GmbH, Schulte-Bockhalt & Co, Bannwaldallee 1 ⇨ 5 15 70
Karlsruher Kunstkeramik, Wlt Seidl, Haid&NeuStr. 17-19

KARLSRUHER
LEBENSVERSICHERUNG A.-G.
Ursprung 1835
GENERALDIREKTION UND ZENTRALVERWALTUNG
Friedrich-Scholl-Platz ⇨ * 25971
Postscheckkonto Karlsruhe Nr. 89
Fernschreiber 0782 846
VORSTAND:
Dr. h. c. Dr.-Ing. E. h. Alex Möller, Vorsitzer
Ernst Grevemeyer
Dr. Heinz Closs
*
Geschäftsstelle Karlsruhe (Großleben)
Bezirksstelle Karlsruhe (Kleinleben)
Bezirksdirektion Nordbaden
Eingang Schwarzwaldstraße

Karlsruher Malzfabrik K. H. Wimpfheimer G. m. b. H.
Malz- und Malzkaffeefabrik
Fliederstraße 1 ⇨ 51015
Malzfabrik: Hardtstraße 64

Karlsruher Maschinenöl-Import Jacob Bahm
Nördl. Uferstraße 5-7 ⇨ * 5 28 21

Karlsruher Matratzenfbr, Emil Stehle, Hohenzollernstr. 3-5 ⇨ 30427
Karlsruher Metallgießerei Fröhlich & Sohn, Hardtstr. 45b ⇨ 5 12 78
Karlsruher Milchhändler-Genossenschaft eGmbH, LebensmGroßhdl, MannheimerStr. 16 ⇨ 2 71 60
Karlsruher Möbelfabrik, E & W Reutlinger, Keßlerstr. 8 ⇨ 5 20 00
Karlsruher Parfümerie- und Toiletteseifenfabrik F. Wolff & Sohn G.m.b.H. siehe unter „W"
Karlsruher Schlachtviehversicherung, Büro: Städt. Schlachthof, Durlacher Allee 62 ⇨ 2 41 15, 2 41 16 nach Dienstschluß ⇨ 3 06 36 *

Karlsruher Speditionsgesellschaft mbH.
Internationale Spedition, Lkw-Verkehr
Adlerstraße 46-48 ⇨ * 28901

Karlsruher Sport-Club Mühlburg-Phönix eV, GeschSt: Parkring 17 ⇨ 2 76 28

Karlsruher Steinwerke G. m. b. H.
vorm. Rupp & Moeller
Daxlander Straße 74 ⇨ 52121 / 52122 / 52123

Karlsruher Studentendienst eV, Parkring 7 ⇨ 2 52 25

Karlsruher Verlagsdruckerei
G. m. b. H.
Waldstraße 28 ⇨ 25011

Karlsruher Viehmarktbank
eGmbH.
Durlacher Allee 69 ⇨ 25479 PK 19650

Karlsruher Vulkanisierwerkstätte, John Küchler, Kriegsstr. 232 ⇨ 2 54 71
Karlsruher Wach- und Schließgesellschaft m. b. H. Direktion und Inspektion: Gartenstraße 14-16 (A.O.K.) ⇨ 22577
Karlsruher Werkstätten GmbH, Oesterle u Gäckle (Patentmöbel), Hirschstr. 76 ⇨ 21120
Karmann Selma, We, Weinbrennerstr. 60
Karmasin Karl, Rentn, Ostendstr. 8
Karmowsky Thaddäus, Schlosser, Sophienstr. 111
Karnetzky Gg, städtAng, Kriegsstr. 147
Karno Theresia, We, Mathystr. 14-20
Karollus Frz, Archit, Körnerstr. 21
Karolus Alfs, Techn, Erzbergerstr. 88
Karotsch Maria, We, Kriegsstr. 204
— Wlh, RegAmtm, Kriegsstr. 204
Karow Lotte, Buchhdlrn, Tannhäuserstr. 22
Karpf Maria, Frau, Brauerstr. 31
Karpfinger Jos, Arbeiter, Marienstr. 32
Karpiak Nik, SchuhmM, Steinmetzstr. 8
Karpitschka Emil, Arb, Heimgartenweg 12
Karrais Hrm, ElM, Luisenstr. 27
Karras Otto, ElMont, ReinhFrankStr. 32
Karrenbauer Hans, Buchdruckerei, Rheinstr. 73 ⇨ 5 18 93

BOSCH DIENST **Karrer & Barth**
Karlsruhe
Kaiserallee 10 c ⇨ * 51951
Großhandel, Verkauf, Einbau u. Instandsetzung aller Erzeugnisse der Robert Bosch G. m. b. H.
Bosch-Kühlschränke, Elektrowerkzeuge,
Blaupunkt-Autoradio
Anerkannter Bremsen-Dienst

Karrer Augusta, Damensalon, Saarlandstr. 148 ⇨ 52388
— Elisab, We, BeiertheimerAllee 56
— Erich, Verkaufsltr, Hirschstr. 101
— Eug, RegRat, Breisgaustr. 2
— Frz, StudRat, Gebhardstr. 18 ⇨ 3 04 98
— Frdr, GlaserM, EggensteinerStr. 35
— Hans, Kfm, Staudingerstr. 11
— Karl, VerwInsp, Saarlandstr. 148 ⇨ 52388
— Lina, We, GeschInhn, Philippstr. 19
— Mina, KrkSchwester, Ankerstr. 2

Möbel Karrer Gegr. 1900
Philippstr 19
⇨ 51454

Karrer Sophie, We, Heckerstr. 26
— Trude, Bühnenbildn, Innenarchit, Riefstahlstr. 8 ⇨ 22021
— Wlt, ElIng, Hirschackerstr. 17c
Karrmann Rud, Kunstmal, Riefstahlstr. 4
Karsch Heinz, Revisor, Pfinzstr. 42
Karst Aug, Kelln, Ernststr. 64
— Hans, Dreher, Killisfeldstr. 35
— Ilse, LebensmGesch, BadenerStr. 42
— Karl, Werkzeugm, BadenerStr. 42
— Wlh, MaschArb, GrötzingerStr. 23
— Willi, Schreiner, Gr.tzingerStr. 23
Karstadt Rud AG, Kaiserstr. 147/151 ⇨ * 2 29 81
Karsten Ernst, MaschSchlosser, Weinbrennerstr. 76
Kartes Elise, We, HeilbronnerStr. 27
— Günth, Dreher, HeilbronnerStr. 27
Karus Ernst, VerwAng, Kriegsstr. 248
Kary Alfr, Rentner, Geibelstr. 9
— Aug, StbOSchaffner, Hirschstr. 22
— Brunhilde, Rentn, Bellenäckersiedlg 6
— Elsa, Frau, DurmersheimerStr. 100
— Helm, Techniker, HeilbronnerStr. 17
— Jos, Gärtn, Tannenweg 12
— Jul, VerwAng, Weinbrennerstr. 74
— Käte, Frau, Geibelstr. 9
— Maria, We, Werderstr. 50
— Mathilda, We, Gebhardstr. 58
— Wlt, Arb, Jägerstr. 26
— Willi, Konditor, Bannwaldallee 20

Wilhelm Müller General-Vertretungen
BÜRO-EINRICHTUNGEN **Büromaschinen**
Karlstraße 34 Fernruf 27080

BLB BADISCHE LANDESBIBLIOTHEK
Baden-Württemberg

MONINGER BIER
anerkannt hervorragend

Karzel Maria, We, Waldhornstr. 28a
Kasbohm Lina, We, Karlstr. 104
Kaschke Elise, We, Geranienstr. 16
Kaschner Rich, WerkzSchmied, Lessingstr. 17
Kaserer Martha, We, Elfmorgenbruch 20
Kasielke Alfred, Bauing, GeorgFriedrichStr. 20
— Frdr, VerwBeamt, Lohfeldstr. 4
— Otto, RegInsp, Grenadierstr. 21
Kasimir Gg, ArchitBüro, Weinbrennerstr. 77
Kasimirow Paul, Zimmerm, Valentinstr. 49
Kaske Eva-Maria, Frau, Kriegsstr. 186-188
Kasmann Wlh, AbtDir, Hirschstr. 107
Kaspar Elsa, Rentn, Klopstockstr. 6
— Hans, JustAng, Brauerstr. 3
— Hans, Schreiner, Wachhausstr. 12
— Herb, BbAsst, Zähringerstr. 13
— Joh, Schmied, Wachhausstr. 12e
— Jos, VerwAng, Alberichstr. 8
Kaspareck Gerh, Techn, Ernststr. 42
Kasper Amalie, We, Glümerstr. 18
— Bernh, Ing, Kropsburgweg 13
— Bernhard, VerwOSekr, Kriegsstr. 53
— Elsa, LebensmGesch, MarieAlexandraStr. 18
— Emil, Kfm, Erzbergerstr. 66 ⇔ 20231
— Emil, Ing, GondelsheimerStr. 6 ⇔ 21298
— Emilie, We, DurlacherAllee 11
— Emmy, Kinobesitzerin, Hirschstr. 98 ⇔ 2 78 56
— Frz, TapezierM, Adlerstr. 54
— Frdr, BbInsp, Bahnhofstr. 50
— Gg, Omnibusverkehr, Moltkestr. 135
— Dr Heinz Hasso, Arzt, Parkstr. 7
— Jos, Pens, Philippstr. 15
— Karl, Schreiner, Lachnerstr. 3
— Kurt, StbWagenf, Tullastr. 80
— Liesel, HLehrn, BadenerStr. 77
— Ldw, Mont, Kieselweg 21
— Max, Druckereiarb, RintheimerStr. 18
— Max, Kfm, MarieAlexandraStr. 18
— Ottilie, We, Amalienstr. 29
— Paul, Kellner, Boeckhstr. 17
— Paula, We, Sedanstr. 11
— Rudolf, Exportkfm, Glasweg 12
— Rud, FilLtr, Philippstr. 15
— Siegfried, Journalist, Südhafenstr. 7
— Sofie, We, Gartenstr. 28
— Thusn, HLehrn, Amalienstr. 29
— Wlh, OLokf, Gebhardstr. 48
— Wilhelma, BbOSekrn, EttlingerStr. 109
— Willi, TelWerkM, Sommerstr. 6
— Willi, Vertr, Rudolfstr. 15
Kaspereit Hrm, Rentn, BadenerStr. 33
— Ida, We, Reichenbachstr. 23
Kasperlik Maria, We, KarlSchremppStr. 11
Kassel Alfr, Polsterer, HeilbronnerStr. 18
— Anton, Möbelgesch, Hirschstr. 22
Fil: Waldstr. 58 ⇔ 2 45 09
— Ant, Schriftsetzer, Schillerstr. 25
— Helm, Mech, Litzenhardtstr. 86
— Hrm, OLokf, Wilhelmstr. 76
— Hrm, SchneiderM, Herderstr. 12
— Jos, RegOInsp, Dahlienweg 26
— Kamilla, Frau, Hohenzollernstr. 41
— Karl, Fräser, Lützowstr. 34
— Karl, Kraftf, Luisenstr. 71
— Osk, OLokf, BreiteStr. 85
— Wlh, Arb, Schwanenstr. 24
Kassenärztliche Vereinigung, Bezirksstelle Karlsruhe, Wendtstr. 11 ⇔ 5 24 30
Kassiepe L. u. W., Dachdeckergeschäft Hirschstr. 40 ⇔ 2 76 98
Kassil Josef jun, KfzSchlosser, SchöllbronnerStr. 27
— Josef sen, Tankwart, SchöllbronnerStr. 27
Kaßner Bruno, Kfz-Schlosser, Killisfeldstr. 1, Wohnhaus 1
— Paul, Bürovorsteher, Mathystr. 26
Kast Ad, LebensmHdlr, Kaiserstr. 57 H
— Auguste, Servierfrl, Lessingstr. 40
— Berth, Malergesch, Lebrechtstr. 46 (Werkst: RastatterStr. 101) ⇔ 3 05 25
— Erich, kfmAng, Bernhardstr. 6
— Frz, Buchdr, Steinstr. 29 H
— Friederike, We, Bernhardstr. 11-13
— Frdr, Buchdr, Bernhardstr. 6
— Hch, Ang, Dammerstockstr. 21
— Hch, Sachverst, Schumannstr. 3
— Loth, Ing, Krämerstr. 7
— Ldw, Rentn, Moningerstr. 1
— Lydia, We, Gerwigstr. 2
— Max, BehAng, LudwigWilhelmStr. 5
— Otto, PolBeamter, Luisenstr. 11
— Rud, Rentn, Grashofstr. 3
— Wlh, RgSekr, Rudolfstr. 15
— Wilhelmine, We, Yorckstr. 63
— Wolfr, BbVermInsp, Yorckstr. 30
Kastel Ernst, SchreinerM, Adlerstr. 6
Kasten Curt, SchlosserM, HambacherStr. 3
— Hch, Rentner, Gerwigstr. 63 ⇔ 2 18 50
Kastenhofer Christoph, SeifensiederM, Kaiserstr. 25
Kaster Matth, Emailspritzer, Hördtstr. 16
Kastin Magd, We, Federbachstr. 45
— Willi, Geschf, Charlottenstr. 48
Kasting Wlh, Kfm, Bunsenstr. 20 ⇔ 5 35 79
Kastl Eva, We, Damaschkestr. 36
— Dr Jos, LGDir iR, Bunsenstr. 8
— Jos, Vertr, PfarrerBlinkStr. 2
— Karl, Pens, DürkheimerStr. 1
— Maria, Schneiderei, PfarrerBlinkStr. 2
— Matth, Arb, Forststr. 23
— Pet, kfmAng, Postweg 49
Kastner Ad, Amtsrat aD, Guntherstr. 3
— Ad, Blechn u InstallGesch, Hauptstr. 33 (Wohn: Ernststr. 63) ⇔ 2 03 12
— Adolf, Lagerverwalter, Anebosweg 6
— Albr, MaschArb, Hauptstr. 8
— Alfr, BkBeamter, Huttenstr. 29
— Alfr, Heizer, EggensteinerStr. 38
— Anna, We, Leopoldstr. 49
— Anna, We, Nuitsstr. 13
— Aug, Buchdr, Ernststr. 27
— Aug, Kelln, Wilhelmstr. 30
— Brnh, ElMech, Ritterstr. 8
— Bernh, Maurer, EggensteinerStr. 1
— Berta, Frau, Weglandstr. 9
— Berta, We, Ernststr. 39
— Berth, Friedhofgärtner, EggensteinerStr. 17
— Christine, Frau, Litzenhardtstr. 55
— Egon, PolBeamter, Ruschgraben 52
— Elise, Rentn, Marienstr. 92
— Emma, We, Ernststr. 27
— Emil, Mont, Ruschgraben 52
— Emil, VAng, Jollystr. 49
Kastner Erich, Blechn, Leopoldstr. 49
— Erna, We, GustavSpechtStr. 13
— Ernst jun, Kohlen- u Holzhdlg, Ernststr. 59 (Wohn: Ernststr. 63) ⇔ 2 03 12
— Ernst, Rentn, Jägerhausstr. 27
— Ernst sen, SchmiedeM, Ernststr. 63 ⇔ 2 03 12
— Erw, kfmAng, Ernststr. 57
— Frz, LagArb, Augartenstr. 47 H
— Frz, Rentn, Klopstockstr. 6
— Frz, WerkM, Krämerstr. 44
— Frieda, We, Asternweg 37
— Frdr, Arb, Hagdornstr. 2
— Frdr, Bühnentechn, Forststr. 27
— Frdr, MetzgerM, Feldbergstr. 1
— Frdr, Rentner, Jägerhausstr. 91
— Frdr jun, Zimmergesch, Jägerhausstr. 11 ⇔ 2 18 03
— Frdr sen, ZimmerM, Jägerhausstr. 11 ⇔ 2 18 03
— Fritz, BauIng, MannheimerStr. 38
— Fritz, BehAng, StuttgarterStr. 19
— Gerhard, RundfMech, HambacherStr. 31
— Gertr, Gasth z Neuen Jägerhaus, Jägerhausstr. 100 ⇔ 2 31 82
— Gust, HausM, Brückenstr. 5

H. u. H. Kastner
Installationsgeschäft und Heizungsanlagen
Lessingstraße 17 ⇔ 22843 u. 22167

— Hdw, Frau, Jägerhausstr. 20
— Hch, Kfm, Klauprechtstr. 29
— Hch, Möbelvertrieb, Leopoldstr. 29
— Hch, städtArb, Reitschulschlag 9
— Heinz, kfmAng, SchwetzingerStr. 79
— Herb, Bohrer, Zanderweg 10
— Herb, HeizungsbauM, Ruschgraben 56
— Hrm, InstallM, Ruschgraben 56
— Hugo, Vergolder, Stephanienstr. 41
— Jul, Archivinsp, Guntherstr. 3
— Karl, MaschSchloss, SchwetzingerStr. 79

Kastner Karl, neue und gebrauchte Möbel Karlstraße 92 ⇔ 26204

— Karl, OLehr, Drosselsangweg 22
— Karl, OLokf aD, Häusserstr. 1 a
— Karl, Rentn, Heckenweg 64
— Kurt, Fernmeldemont, Hauptstr. 107
— Kurt, Schriftsetzer, Asternweg 37
— Leop, Arb, Jägerhausstr. 107
— Leop, Fleischbesch, An der Bahn 15
— Lina, We, AuerStr. 49
— Lina, We, Zähringerstr. 34
— Ldw, DiplKfm, Dammerstockstr. 48 ⇔ 3 08 24
— Ldw, Eisendreh, Hauptstr. 100
— Ldw, Hilfsarb, Lachnerstr. 21
— Ldw, Rentn, Ernststr. 6
— Luise, Verlagsvertrn, Schlagfeldweg 1
— Luise, We, Weglangstr. 9
— Maria, Frau, Augartenstr. 18 H
— Maria, Frau, Luisenstr. 69a
— Maria, GeschInhn, Klauprechtstr. 29
— Marie, We, Silcherstr. 22
— Mart, HausM, Bismarckstr. 8
— Max, Sportartikelhdlr, Skiwerkst, Werderstr. 31 H

BAUGELD zu 4½% und hohe Steuerersparnis oder jährl. 25 bis 35% Wohnungsbau-Prämie. Guthabenzins 2½%
BADENIA BAUSPARKASSE KARLSRUHE 25 JAHRE
TELEFON 27318

BLB BADISCHE LANDESBIBLIOTHEK
Baden-Württemberg

Karlsruher Eisen- und Stahlhandel G. m. b. H.
Stab- u. Formeisen - Universaleisen - Spezialprofile - Qualitätsstabstahl - Blankmaterial - Schmiedematerial
Qualitätsfeinbleche - verzinkte Bleche - Mittel- und Grobbleche, sowie Stahlbleche in sämtlichen Güten,
Formaten und Stärken - Gas- und Geländerrohre - rohe schwarze Schrauben - Unterlegscheiben und Federringe
KARLSRUHE Fautenbruchstraße 49/51 Ruf Sammel-Nr. 3 14 87
Fernschreiber: Nr.: 0782 763 esta karlsruhe

Kastner Oskar, Möbelhaus Badenia Erbprinzenstraße 24/28 ⇨ 25601
— Ph, Gärtnerei, Haid&NeuStr. 100
— Rosa, We, Ebertstr. 3
— Rudi, Schriftsetzer, Brückenstr. 19
— Rudi, VersKfm, Plättigweg 14
— Siegfr, Ang, Hirtenweg 29
— Sofie, We, RüppurrerStr. 20 H
— Sofie, We, Sophienstr. 185
— Wlh, AGDir iR, Sophienstr. 117a
— Wlh, BadeM, Neuheckstr. 1
— Wlh, OPSekr, Ernststr. 57
— Wlh, PolBeamt, Ritterstr. 32
— Wlh, Rentn, Reitschulschlag 9
— Wlh, städtArb, Neubrunnenstr. 1
— Wilhelm, technBbInsp, Kaiserallee 29
— Wilhelmine, We, Sandweg 6
— Dr Willi, Oberarzt, Rechts der Alb 18 ⇨ 3 02 29
— Willi, Vorarb, ImKrautgarten 8
— Wolfg, Musiker, BreiteStr. 133a

Kasziczka Hildeg, DSchneiderei, Eisenlohrstr. 24 ⇨ 5 04 89
— Karl, Eisendreher, Weinbrennerstr. 40

Kathari Andr, Schuhm, SchwetzingerStr. 6

Kathol Frz, Werbeltr, Marienstr. 94 ⇨ 3 04 73
— Maria, We, Marienstr. 94

Kath kirchl Einrichtungen siehe Abt I

Katholische Kirchensteuerkasse Karlsruhe
Kassenstunden 8-12 Uhr
Ständehausstraße 1 ⇨ 25444

Kathrein Hdw, Rentnerin, Bachstr. 24
Kathreiner — siehe Franck u Kathreiner
Katrynski Margar, Heimleiterin, Moltkestr. 5 ⇨ 2 38 54
Katscher Karl, Rentner, Wichernstr. 10
Katte, Wolfg, HdlsVertr, Hansastr. 25c
Kattermann Edm, Händler, Sophienstr. 213
— Edm, Händler, Sophienstr. 213
— Elise, Frau, Kriegsstr. 47b
— Frdr, Gärtnerei, Weiherstr. 17
— Hch, Techn, Zehntstr. 7a
— Hch, Terrazzoleger, Vorholzstr. 48
— Willi, BkBevollm, Berckmüllerstr. 23
Kattler Michaline, We, Lessingstr. 50
Kattner Paul, BbSekr, VictorGollanczStr. 10
Katz Alb, Rentner, Reichardtstr. 1-3
— Alb, WerkM, Reichenbachstr. 23
— Anna, Rentnerin, Karlsburgstr. 5
— Dr Anneliese, Ärztin, Morgenstr. 42 ⇨ 2 24 88
— Berta, Frau, Pfinztalstr. 32
— Bertha, We, Morgenstr. 42
— Emil, FriseurGesch, Kreuzstr. 22 (Wohn: Zirkel 13)
— Emil, Pensionär, Schützenstr. 47
— Ernst, RbOSekr iR, Sophienstr. 87
— Frz, Priv, Ostendstr. 3
— Frdr, Lederschleif, Brüchlestr. 16
— Frdr, Schneiderei, Tulpenstr. 6a ⇨ 3 12 79
— Gust, Rentn, WeingartenerStr. 27
— Hans, OKirchR, Blumenstr. 1 ⇨ 2 59 65
— Hdw, Frau, Blumenstr. 1
Katz Hch, DiplIng, DürkheimerStr. 1
— Irmgard, Lebensmittelgeschäft, BaslerTorStr. 25 ⇨ 41882
Katz Dr Karl, Facharzt f Chirurg, Dozent, Stephanienstr. 46 ⇨ 24377
Sprechst: 12-13, 15-17½ Uhr, außer Mittwoch u Samstag nachm, Klin Tätigkeit in PrivKlin Dr Stahl, Weinbrennerstr. 7 *
— Karl, Hilfsförster, Elfmorgenbruch 11
— Karol, Frau, BaslerTorStr. 10
— Klara, We, SchwetzingerStr. 23
— Lina, Frau, Scheffelstr. 32
— Lina, OGewandMn, Draisstr. 8
— Maria, We, Scheffelstr. 64
— Max, städtArb, Mittelstr. 14
— Mina, We, Brüchlestr. 16
— Osk, Arb, Ochsentorstr. 24
— Otto, Fräser, Brunnenhausstr. 1
— Dr Ruth, homöopathÄrztin, Beethovenstr. 4 ⇨ 2 61 01
— Dr Paul, kfmDir, Vorholzstr. 6
— Paul, Pfarrer, Bienwaldstr. 16 ⇨ 5 34 34
— Sigrid, DirSekrn, ReinholdFrankStr. 69a
— Stefanie, Frau, Südendstr. 31
— Veron, We, Lamprechtstr. 13
— Wrn, Arb, BaslerTorStr. 25
— Wlh, Lebensmittelgesch, Amalienbadstr. 17 ⇨ 4 11 69
— Wlh, Milchgesch, Palmaienstr. 7
— Wlh, PFacharb, Wickenweg 17
— Wolfg, ElInstall, Brunnenhausstr. 1
Katzenberger Frdr, KfzHandw, Häusserstr. 10
— Frdr, Kraftf, Sternbergstr. 11
— Kath, We, Händelstr. 28
— Theresia, We, Kaiserstr. 3
Katzenmaier Karl, OLehrer, Uhlandstr. 43
— Karl, BehAng, Striederstr. 2
— Rosa, Frau, Sommerstr. 12
— Wlt, PolWachtM, Degenfeldstr. 10
Katzenmayer Marie, We, Morgenstr. 36
Katzenwadel siehe Kazenwadel
Katzer Karl, JustAng, Schinnrainstr. 20
Katzik Otto, Wirtsch z Burghof, Haid&NeuStr. 18 ⇨ 2 88 35
— Jos, Rentn, GrazerStr. 18
Katzorke Alb, Zahnarzt, Karlstr. 22 ⇨ 2 14 38 (Wohn: Geranienstr. 26)
— Luise, Frau, Karlstr. 22
Kaubek Karl, Automech, Killisfeldstr. 33
Kaucher Aug, BuchbM, Damaschkestr. 70 ⇨ 2 54 34
— Hans, techn Ang, EmilGöttStr. 14
— Kurt, SpkAng, Essenweinstr. 38
Kaudel Alfr, Arb, HansPfitznerStr. 3
Kauder Wlh, techn Ang, AugustBebelStr. 57
Kauer Ernestine, We, RüppurrerStr. 90a
— Jul, Landw, Lindenallee 34
— Willi, VAng, RüppurrerStr. 90a
Kauerauf Willy, MalerM, Adlerstr. 32
Kauerhoff Lina, Frau, Nebeniusstr. 23
— Rich, VerwAng, Karlstr. 31
Kauert Franz Josef, DiplIng, Architekt, Hengstplatz 7
Kaufeis Leo, BbOSchaffn, Untermühlstr. 1
Kauffeld Emil, Mech, Wasgaustr. 14
— Fritz, Eisendreher, KärntnerStr. 18d
— Günter, Gipser, KärntnerStr. 18c
Kauffeld Hans, Maler, TirolerStr. 7
— Hch, Autotransporte, KärntnerStr. 18b ⇨ 41528
— Hch, Metallschleifer, KärntnerStr. 18b
— Hrm, Packer, TirolerStr. 12
— Konr, Gipser, KärntnerStr. 18c
— Otto, Maler, Westmarkstr. 99
— Pet, Schleifer, Bergstr. 32
— Wlh, WerkM, Bergstr. 6
Kauffmann Marianne, DiplKosmetikerin, Roggenbachstr. 7
Kaufhalle GmbH, Köln (Fil.), Kaiserstr. 213, Erbprinzenstr. 38 ⇨ 2 57 34
Kaufhaus Merkur, Kaiserstr. 121 ⇨ (2 28 10)
Kaufhaus Mühlburg, Elisab Schneyer, Rheinstr. 48 ⇨ 5 05 20

Kaufhaus Schneider
Kaiserstraße 146/148 ⇨ 21911

Kaufhold Elisab, We, Karlstr. 36-38
Kaufmännische Krankenkasse Halle, BezVerw Baden, Amalienstr. 17 ⇨ 27055 (Zweigbüro)
Kaufmännische Krankenkasse, Halle/Saale, Kaiserstr. 120 ⇨ 2 40 05
Kaufmann Ad, VerwInsp, Belfortstr. 15
— Agnes, We, DaxlanderStr. 91
— Alb, Schlosser, LudwigMarumStr. 47
— Alb, Schreinerei, GeorgFriedrichStr. 3
— Alb, SchreinerM, Seubertstr. 2
— Amalie, We, Karlstr. 121 ⇨ 3 02 79
— Anna, Obst- u Gemüsehdlg, Kanonierstr. 20 ⇨ 5 04 48
— Anna, We, Lebrechtstr. 44
— Ant, PInsp aD, Hohenzollernstr. 10
— August, Rentn, Klopstockstr. 6
— Augusta, We, Haselweg 5
— Egon, städt.Arb, Hardtstr. 15
— Ella, Milchgesch, Seubertstr. 2 ⇨ 28230
— Emma, We, Boeckhstr. 32
— Emil, Ang, Volzstr. 45
— Erika, VerwAng, AmStadtgarten 1
— Erna, Frau, Weltzienstr. 23
— Fred, Geschf, RichardWagnerStr. 9
— Frida, We, KarlWilhelmStr. 20
— Frdr, Packer, Schützenstr. 67
— Hans, DiplIng, ArchitBüro, Wolfweg 14 ⇨ 41184
— Hans, Schreiner, Rheinstrandallee 23
— Hch, Arb, Vorderstr. 68
— Irma, Frau, Forststr. 21 ⇨ 4 11 84
— Jos, FernmIng, Holderweg 15 ⇨ 3 13 05
— Jos, ORegBaurat, Wolfweg 14
— Jos, SchreinM aD, Roonstr. 14
— Josefine, We, Gartenstr. 41
— Käthe, We, Eisenlohrstr. 30 ⇨ 50459
— Karl, Büroang, Meidingerstr. 11
— Karl, Priv, Weinbrennerstr. 63
— Karl, Rentner, FriedrichWolffStr. 20
— Karl, VerwOInsp aD, DurlacherAllee 30
— Karol, We, Kriegsstr. 91
— Kurt, Dir, Bergwaldstr. 26
— Leop, MaschSchlosser, Dohlenweg 13
— Lina, Frau, Saarlandstr. 3

Glas aller Art
Metallwaren für Dekorationen
Beschläge für Glasschiebetüren
Stützen für Glasschutzwände
u. Aufsätze, Sandstrahlgebläse
Joh. Rüger
Schützenstr. 57 Fernruf 24264

BLB BADISCHE LANDESBIBLIOTHEK
Baden-Württemberg

Plagt Dich ein Tier ..... Ruf 3 -1-2-3-4
A. Springer, Ettlinger Straße 51 Haushygiene

Kaufmann Lina, kfmAng, Maxburgweg 10
— Lina, We, AugustDürrStr. 1
— Marg, Frau, Schützenstr. 61
— Marg, We, Thomashof 7
— Margot, We, HansThomaStr. 15 ⇨ 2 15 80
— Martha, Diakonisse, Thomashof 5
— Martha, We, Uhlandstr. 35
— Otto, RegBauing, Karolingerstr. 2 ⇨ 3 17 16
— Paul, Reisender, GustavBinzStr. 32
— Paul, Rentner, Augustastr. 20
— Rob, Heiz, Lachnerstr. 6
— Rob, RbOInsp iR, AlterGraben 1
— Rolf, Bäcker, Vorholzstr. 44
— Rosa, Frau, Löwenstr. 19
— Rud, Arb, Morgenstr. 25
— Steph, Ang, Seubertstr. 2
— Th, Autolackierer, Nebeniusstr. 29
— Th, Rentn, Bleichstr. 14
— Trudel, We, Sophienstr. 132

125 Jahre **Walter Kaufmann**
Konditorei und Kaffee
Waldstraße 61 (Ludwigsplatz) ⇨ 22445

— Wlt, MechM, Augustastr. 20
— Wlt, mechWerkst, Hirschstr. 96
— Wlh, Kalkulator, Humboldtstr. 20
— Wlh, KrkPfleg, AugustDürrStr. 1
— Wlh, Maler, Landeckstr. 6
— Wlh, Rentn, BeiertheimerAllee 70
— Wlh, Sattlerei, Kronenstr. 5 ⇨ 2 13 04
— Wlh, TapezM, Lachnerstr. 4
— Wlh, VKfm, Kaiserstr. 186
Kaukal Karl, VerwAng, Gartenstr. 5
Kaukewitsch Kurt, DiplKfm, Gartenstr. 16a
Kaul Dieter, kfmAng, Waldstr. 53
— Ewald, Wachmann, Forststr. 58
— Felix, Staatsanwalt, Erzbergerstr. 78
— Franziska, We, AugustBebelStr. 67
— Karl, Eichinsp aD, Nebeniusstr. 9
— Lore, Frau, Lindenallee 36
— Ldw, BkBeamter, Hirschstr. 141
— Margot, Frau, Rheinstr. 36a
— Mina, We, Rheinstr. 36a
— Mina, We, Sophienstr. 191
— Otto, Arb, Fasanenstr. 8
— Rud, ORgRat aD, Eisenlohrstr. 30
Kaule Fritz, Schloss, AmStadtgarten 7
— Rob, Buchprüf, Tullastr. 65 ⇨ 2 10 64
Kaulfersch Helm, DiplIng, Friedenstr. 23
Kaumann Karoline, We, EttlingerStr. 59
Kaun Günter, Graveur, Jollystr. 67
Kaupa Ernst, Maurer, Bellenäckersiedlung 20
Kaupe Kurt, PSchaffner, Winterstr. 26a
Kaupert Elisab, We, Bernhardstr. 11—13
— Luise, PInspn, Westmarkstr. 32
— Willi, Kfm, Bahnhofstr. 12 ⇨ 22028
Kaupisch Hans-Joach, PolKommissar, RastatterStr. 102
Kaupp Alfr, BauIng, Bleichstr. 15
— Gg, Bäck, RüppurrerStr. 8 H
— Manfr, Student, Bleichstr. 15
Kaus Wlh, RegOAmtm iR, Kaiserallee 7 ⇨ 2 02 11
Kausch Hdw, We, Holderweg 21
— Heinz, DiplIng, Südendstr. 10
Kauschka Fritz, Zahnarzt, Sprechz.: 9-13 u. 15-18 Uhr, Mittwoch u. Samstag 9-13 Uhr, Hübschstr. 19 ⇨ 5 38 87 (Wohnung: Körnerstr. 60) *
— Hermine, Rentn, Klosterweg 20
Kauschke Jul, Rentn, Zirkel 3
Kauter Johs, kfmAng, Valentinstr. 31
— Karl, Waldhüt, Rheinbergstr. 50
— Ottm, Redakteur, Vorderstr. 77 ⇨ 5 18 34
— Rud, StbWagf, Sophienstr. 18
— Wolfg, Arb, Sophienstr. 18
Kauth Ad, PBetrAsst, Kriegsstr. 266
Kauther Kurt, Student, ErnstFriedrichStr. 13
Kautt Klara, We, Südl. Hildapromenade 2 ⇨ ben 2 25 06
— Ldw, kfmLtr, Schwarzwaldstr. 10 ⇨ 3 22 78
— Paula, Frau, Douglasstr. 1-3
— Rolf, Kfm, Kronenstr. 18/20 ⇨ 2 67 08

Fahrzeugfabrik U. Kautt & Sohn
Kronenstr. 13 ⇨ 26708

Kautz Else, We, Meidingerstr. 11
— Frdr, RbOSchaffn iR, MarieAlexandraStr. 46
— Fritz, HdlsVertr, Boeckhstr. 32 ⇨ 2 55 74
— Gust, BbOSekr, Südendstr. 31
— Ldw, Wachmann, Passage 33
— Reinh, VerwAng, Augustastr. 20
— Wlh, MaschSetz, MarieAlexandraStr. 46
Kautzmann Elisab, We, Kunstmalerin, Waldstr. 40a
— Else, TabakwGesch, Klauprechtstr. 45
— Emil, JustAsst, Wiesenstr. 7
— Karl, Bäckerei, AmZwinger 17 ⇨ 4 17 95
— Lina, We, Nebeniusstr. 23
— Luise, Frau, Wiesenstr. 7
— Otto, DiplIng, Karlstr. 73 ⇨ 2 08 80
— Otto, Wagner, Klauprechtstr. 45
— DrIng Rob, Dir d HefeforschInstitut Moltkestr. 11 ⇨ 2 80 76
— Wlt, PolM, Hardtstr. 43
— Wlh, Weichenwärter, aD, Wehrastr. 7
Kawan Ldw, Elektr, Luisenstr. 45
Kayser Gust, WerkM, Amalienbadstr. 9
— Hch, Glaserei u Fensterbau, Mittelstr. 16 ⇨ 4 12 24
— Helm, DiplIng, Archit, KarlHoffmannStr. 5 ⇨ 3 06 24
— Herb, GlasM, Ernststr. 52
— Jul, VerwOSekr, Amalienbadstr. 9
— Karl HdlsVertr, GrötzingerStr. 27
— Karl, Herrenartikel, Pfinztalstr. 40 ⇨ 4 16 13
— Karl, Kfm, Haldenwangstr. 2 ⇨ 4 14 84

Karl Kayser
Rundfunk-, Phono-, Fernseh- und Elektro-Großhandlung
Kaiserstraße 156 ⇨ 22695

— Karol, GeschTeilhabn, Pfinztalstr. 40
— Luise, GeschTeilhabn, Pfinztalstr. 40
— Luise, We, Welfenstr. 4a
— Robert, ORegRat, Moltkestr. 10
Kayser Rud, Holz- u. Kohlenhdlg, Kriegsstr. 192 ⇨ 25606 Lager: Hansastr. 19
— Sophie, We, Rappenstr. 13
— Wlt, Buchb, Roonstr. 30
— Wlt, ElM, Raiherwiesenstr. 13
— Wlt, Maurer, TirolerStr. 14
— Wlh, Rentn, Zunftstr. 7

Kazenmaier Otto, Autoverleih,
Rüppurrer Straße 84 ⇨ 32159

Kazenwadel Gottl, BlechnM, Marienstr.53²

SEIT 1911
KURT **Kazenwadel**
BAUBLECHNEREI · INSTALLATION
Marienstr. 53 ⇨ 22042 Werkstatt: Marienstr. 58
Pk 16823 Spk Giro 21346

KBK-Druckerei und Verlag
Karl Braun Karlsruhe
Schillerstraße 18-20 ⇨ 24321

Kech Irmg, We, Blücherstr. 3
— Marg, We, Arndtstr. 16
Kechajoff Rosette, LebensmGesch, Kriegsstr. 177 ⇨ 5 33 42
— Th, Kfm, Kriegsstr. 177 ⇨ 5 33 42
Keck Alb, StAmtm iR, Yorckstr. 67
— Affs, pharmazPräparate, Rankestr. 6 ⇨ 26985 (Wohn: Wutachstr. 10 ⇨ 32117)
— Aug, Ang, Zietenstr. 70
— Emma, Frau, Zietenstr. 70
— Erich, PolBeamt, Grillparzerstr. 12
— Ernst, Rentn, Rankestr. 6
— Erwin, Bäckerei, Luisenstr. 18 ⇨ 2 87 68
— Erwin, OStellwerkM, Augartenstr. 30a
— Frieda, Frau, Gellertstr. 23
— Frdr, GerVollz, BadenerStr. 11a
— Frdr sen, TelInsp aD, Waldring 22
— Frdr jun, VerwAng, Waldring 22
— Hans, Arb, ImGrün 18
— Ign, PFacharb, Rosenweg 21
— Johs, Rentn, Pfinztalstr. 56
— Jos, SchuhmM, Welfenstr. 14
— Luise, We, Kriegsstr. 167
— Math, Ing, Gerwigstr. 45
— Paul, Arb, Stösserstr. 14
— Ther, We, Gartenstr. 68
Keck-Koch, Konditorei und Kaffee, Kaiserstr. 82 ⇨ 2 25 08
Keding Grethe, We, Sachsenstr. 12
Keek Karl, Feinmech, Sinnerstr. 9
Kegel Max, Ing iR, Weinbrennerstr. 40
Kegler Karl, Rentn, GottesauerStr. 35

Keglerheim-Gaststätten Karlsruhe
Kaiserallee 13 ⇨ 26161

Kehl Adam, technOSekr aD, Treitschkestr. 3
— Elsa, We, Scherrstr. 21
— Emil, Buchh, Herderstr. 9
— Erika, Modistin, Kärcherstr. 1

Wilhelm Müller General-Vertretungen
BÜRO-EINRICHTUNGEN **Büromaschinen**
Karlstraße 34 Fernruf 27080

BLB BADISCHE LANDESBIBLIOTHEK
Baden-Württemberg

FERNSCHREIB-NR. 0782/670
ANNONCEN-EXPEDITION
KRAIS
WERBEGES. M. B. H
KARLSRUHE · WALDSTR. 30
TELEFON * 23544
wählt für Sie unter den 1400 Tageszeitungen, die in der Bundesrepublik und Westberlin erscheinen.

Kehl Erika, Textilgesch, Zähringerstr. 53a
— Frz, Bote, Waldhornstr. 30
— Hans, DiplIng, Gottesauerstr. 35
— Hans, IngBüro, Gottesauerstr. 3 ⇨ 20478
— Hans, techn Kaufm, Kriegsstr. 53
— Joh, Stricker, Kropsburgweg 36
— Rosa, We, Klopstockstr. 6
— Wilhelmine, We, Gervinusstr. 6

Kehle Ewald, Schreiner, Marienstr. 29
Kehnel Erw, BetrAsst, Ostmarkstr. 76
Kehr Willi, Landesmännerwart, Blumenstr. 1
Kehrer Alb, Arb, Bienleinstorstr. 45
— Alb, DiplIng, Archit, Schwarzwaldstr. 25 ⇨ 3 13 09
— Anna, Frau, Blattwiesenstr. 4
— Anna, We, Weinbrennerstr. 51
— Erw, RegOSekr, NeureuterStr. 77
— Fritz, Mech, Blattwiesenstr. 5
— Heinz, Kraftf, Morgenstr. 8
— Jos, SchuhmM, Rheinstr. 34a
— Karl, H- u DSchneiderei, Scheffelstr. 62
— Karl, PBetrWart, Bunsenstr. 2a
— Manfr, Prok, Boettgestr. 10

Kehres Emma, Frau, Weinbrennerstr. 37
— Wend, kfmAng, Körnerstr. 48
Kehret Karl, BäckerM, Lorenzstr. 6
Kehrig, Herb, Ing, Geranienstr. 15
Kehrle Alois, Rentn, Mainstr. 24
Kehrli Hch, Feldwebel, Luisenstr. 1
Kehrmann Johs, Kammermusiker, Erzbergerstr. 9 ⇨ 22250

Kehrsdorf Reginald, ElMont, Scheffelstr. 35
Kehrwald Emilie, We, Erbprinzenstr. 26 ⇨ 23890
— Erich, Hotel Erbprinzenhof, Erbprinzenstr. 26 ⇨ 23890
— Frz, techn Ang, Hertzstr. 124
— Hildegard, Frau, Hengstplatz 11

Kehsler Christoph, OIng, DürkheimerStr. 9
— Laura, BbSekrn iR, Körnerstr. 53
Keiber Armin, Student, Mondstr. 5
Keibs Anna, We, Geranienstr. 4
Keicher Karol, We, MemelerStr. 24

Keidel Elisab, We, EttlingerStr. 12 ⇨ 31371
— Dr Eug, Stadtdir, Hegaustr. 20 ⇨ 3 21 54
— Gg, Assess, Schwarzwaldstr. 26 ⇨ **3 10 14**
— Marg, Sekrn, Blotterstr. 1
— Dr Wlt, Dir, Hegaustr. 22 ⇨ 3 14 42

Keienburg Hrm, SchreibwGesch, Augartenstr. 30a
— Hrm, Schiffsf, Lindenplatz 4

Keil Dr Adlb, Rechtsanw am Bundesgerichtshof, Hegaustr. 15 ⇨ 3 04 05
— Anna, We, Kriegsstr. 97a
— Ewald, PlatzM, LangeStr. 60
— Hch, Rektor iR, Körnerstr. 8
— Horst, DiplIng, Hölderlinstr. 2b
— Kath, Frau, Marienstr. 30
— Theo, kfmAng, Körnerstr. 8

Keilbach Elisab, Ang, Sophienstr. 27-29
— Elisab, We, Nebeniusstr. 20
— Karl FernmTechn, Bussardweg 27
— Osk, Rechtsanw, Nebeniusstr. 20 ⇨ 3 22 18

Keiler Elise, We, EggensteinerStr. 38
— Gust, Kraftf, UntereStr. 5
— Karl, Arb, Goldwäschergasse 4
— Rob, Kraftf, KarlSchurzStr. 44

Keiler Rolf, techn Ang, EggensteinerStr. 38
— Wlh, OZollSekr aD, Neufeldstr. 20

Keilhauer Gg, Gipser, Jägerstr. 13
Keilhaus Wlh, Ing, AugustBebelStr. 69

Keim Adam, BäckerM, Rheinbergstr. 6
— Alb, Dreh, Klauprechtstr. 18
— Anna-Luise, Heimleiterin, OttoSachsStr. 2—3
— Ant, Kontroll, Marienstr. 40
— Berta, Priv, Klosterweg 20
— Berta, We, Sophienstr. 50
— Frz, MaschSetz, Essenweinstr. 38
— Edda, Frau, KarlSchurzStr. 40
— Frida, We, Häusserstr. 8

Keim Gustav, Ing.-Büro f. Taxationen ⇨ 30439
Inh. Dipl.Ing. W. Keim u. Dipl.-Ing. K. Blau
GrafEbersteinStr. 49

— Helm, techn Ang, KonradinKreutzerStr. 5
— Herb, Lehr, Boettgestr. 15
— Hildegund, Frau, Kaiserstr. 19
— Jos, FinanzgerPräs, Blücherstr. 5
— Jos, Schauspieler, LangeStr. 75
— Karl GewOLehr, Weinbrennerstr. 77
— Martha BehAng, Frankenstr. 2
— Norbert, Maler, Ankerstr. 3
— Dr Otto, ORegRat, Friedenstr. 28
— Paul, Schuhm, RüppurrerStr. 4
— Rob, städtBeamt iR, Boettgestr. 15
— Rud, Graveur, Herweghstr. 24
— Rud, GroßhdlgDrogist, Grenzstr. 5
— Wrn, kfmAng, LangeStr. 17
— Wlh, DiplIng, GrafEbersteinStr. 49

Keinarth Christine, We, Schückstr. 7
— Willi, MaschSchloss, Blumentorstr. 12

Keinath Alb, Bauarb, Geibelstr. 2a
— Karl Heinz, Kraftf, Striederstr. 1

Keindorf Hans, DiplIng, Agathenstr. 20

Keinert Karolina, We, Zirkel 25a
— Rhld, BbOSekr, KehlerStr. 4

Keiper Leonh, Bevollm, Gebhardstr. 17

Keitel K, DiplIng, Bunsenstr. 11 ⇨ 52788
— Kurt, Lackierer, Yorckstr. 44
— Ldw, Bürstenm, DurmersheimerStr. 39

Keith Wlt, Kranf, Pfinztalstr. 76

Keitzl Helm, Kfm, Gartenstr. 61
Kek Osk, Ing, Wattstr. 3
Kelar Hans, Sekretär, Turnerstr. 4

Kelbass Helene, Frau, Marktstr. 2a
Kell Elly, Näherin, Rotteckstr. 1
— Kätchen, Frau, Weberstr. 3 ⇨ 2 42 56

Keller Ad, Arb, Saarlandstr. 3
— Alb, BkAng, Klauprechtstr. 42
— Alb jun, Dolm, Yorckstr. 3
— Alb, Funktechn, Rudolfstr. 2
— Alb, Ing, Werderstr. 47
— Alb sen, kfmAng, Yorckstr. 3
— Alb, Schlosser Winterstr. 24
— Alb, techn Stadtamtm, Baumeisterstr. 36
— Alb, Vertr, Boettgestr. 2
— Albin, Rentner, An der Stadtmauer 12
— Alfs, GepSchaffn, Lachnerstr. 6
— Alice, Rentn, EttlingerStr. 19
— Anastasia, We, Hirschstr. 83
— Anna, We, Goethestr. 27
— Anna, We, Mainstr. 28
— Anny, Frau, Lessingstr. 70a
— Ant, Schrein, Lessingstr. 47
— Arnold, JustInsp, Goethestr. 1
— Arth, Kraftf, DurlacherStr. 37

Keller Aug, PBetriebsAsst, Taubenstr. 37a
— Aug, VBeamt, Neckarstr. 36
— Barbara, We, DaxlanderStr. 71
— Bened, Ang, Mathystr. 33
— Bernh, MaschSetzer, Hebelstr. 15
— Bernh, Rentn, Yorckstr. 9
— Bert, Sattl, Wilhelmstr. 12
— Bruno, Arb, Dragonerstr. 2
— Bruno, VInsp, KarlHoffmannStr. 2 ⇨ 3 17 81
— Clementine, Frau, Morgenstr. 25
— Dr Dieter, BkKfm, BeiertheimerAllee 56
— Eddy, Mechaniker, WeingartenerStr. 25
— Elisab, We, Geibelstr. 6
— Elisab, We, Markgrafenstr. 21-23
— Elisab, We, Silcherstr. 22
— Eman, Pens, Eckenerstr. 2

Emil Keller
Handelsvertreter in Textilwaren
Prinzenweg 12 CDH ⇨ 30143

— Emil, Lehrer aD, KarlHoffmannStr. 3
— Emil, Maler, Geibelstr. 4
— Emil, Maurer, Kreuzelbergstr. 16
— Emma, We, Stockgäßchen 5
— Erich, RevTechn, Moltkestr. 149
— Erna, Frau, Kreuzelbergstr. 16
— Erna, GeschGeh, LudwigWilhelmStr. 3
— Erna, Kontoristin, Mathystr. 14-20
— Ernst, Maler, Krämerstr. 13
— Ernst, RgOInsp, Rudolfstr. 8
— Ernst, Werbeltr, Adlerstr. 53
— Erw, TelWerkM, Kirchfeldstr. 34
— Eug, Bohrer, Brunnenhausstr. 1
— Ewald, Textilien, Kaiserstr. 141 ⇨ 2 63 55 (Wohn: Kurfürstenstr. 18)
— Ferd, Ang, Leopoldstr. 2
— Frz, Kraftf, Gebhardstr. 50
— Frz, Lokf, Morgenstr. 57
— Frz, OFinInsp aD, Boeckhstr. 25
— Frz, VerwInsp, Volzstr. 47
— Frieda, We, KarlWilhelmStr. 15
— Frieda, We, Rabenweg 4
— Frieda, We, Sophienstr. 159
— Frdr, BkBeamt iR, LangeStr. 112
— Frdr, Kraftf, Rudolfstr. 23

Keller Friedrich, Kfz.-Kennzeichen, Plastikarbeiten, Wolfartsweierer Str. 3d ⇨ 2 83 68 Wohn.: Goethestr. 12

— Frdr, OFSekr, Eisenlohrstr. 9
— Frdr, PKraftwf aD, Dornwaldstr. 16
— Frdr, techn Ang, Tannhäuserstr. 2
— Frdr, Uhren, Schmuck, Saarlandstr. 68 ⇨ 53046
— Fritz, BkBeamt, Frühlingsstr. 9
— Fritz, StudAssess, Englerstr. 8
— Gg, Feinmech, Putlitzstr. 16
— Gg, techn BbInsp iR, AmStadtgarten 7
— Gerh, Prok, Vorholzstr. 21
— Gertr, We, Alberichstr. 10
— Gertr, We, Lauterbergstr. 7
— Hans, Ang, Leopoldstr. 22b
— Hans, BehAng, Englerstr. 5
— Hans, Ing, Hertzstr. 6
— Hans, kfmAng, Winterstr. 5
— Hans, VermTechn, Buntestr. 3
— Hans, VerwAng, Kaiserallee 137

Badische Beamtenbank e.G.m.b.H.
Waldstraße 1 Fernruf * 24971

BLB BADISCHE LANDESBIBLIOTHEK
Baden-Württemberg

Die gute HAID & NEU Nähmaschine
SEIT 1860

Keller Hdw, Hebamme aD, Herrenstr. 50a ⇔ 28430
— Heini, Pastor, EttlingerStr. 23
— Hch, BbRat, Bahnhofstr. 32
— Hch, Masch, Turnerstr. 40
— Hch, OLehrer, CarlWeysserStr. 20
— Heinz, Dreher, BaslerTorStr. 41
— Helene, Frau, Geranienstr. 24
— Helene, We, Hardtstr. 45a
— Helmar, Dreher, Kronenstr. 1
— Helm, Musiklehrer, Klosestr. 33
— Helm, städtArb, Degenfeldstr. 10
— Herb, Arb, Lindenallee 38
— Herb, Kunstmal, Leopoldstr. 2
— Herb, Vertr, Klauprechtstr. 35
— Hrm, ElIng, Roonstr. 2
— Hrm, techn BbAmtm, Kaiserallee 111
— Hilda, We, Kaiserallee 115 ⇔ 50730
— Ilse, Sekrn, Bunsenstr. 6
— Joh, PBetrWart aD, Resedenweg 93
— Joh, Rentn, Putlitzstr. 24
— Joha, We, Lilienstr. 16
— Jos, BbRat, Klosterweg 27
— Jos, Stadtamtmann, Kirchfeldstr. 51 ⇔ 3 11 28
— Käthe, Frau, Bahnhofstr. 6
— Karl, BetrLeiter, Nokkstr. 11 ⇔ 2 80 86
— Karl, ElInstallGesch, Gabelsbergerstr. 4 ⇔ 5 22 44
— Karl, Formgießer, Kastenwörtstr. 52
— Karl, KüchenM, Werderstr. 47
— Karl, Mal, Reinmuthstr. 6
— Karl, Prok, RüppurrerStr. 132 ⇔ 3 19 12
— Karl, Rang, Aufs, Sternbergstr. 4
— Karl, Rentn, Sternbergstr. 13
— Karl, städtArb, LangeStr. 70
— Karl, StudAss, Murgstr. 5
— Liselotte, Frau, LudwigWilhelmStr. 2
— Lieselotte, Frau, Ritterstr. 36
— Lothar, kfmAng, Neckarstr. 39
— Ldw, MechM, Buschwiesenweg 16
— Ldw, sen, Rentn, Marienstr. 55
— Ldw jun, Schrifts, Marienstr. 55
— Luise, We, Bäckerei, Karolinenstr. 6
— Luise, We, Kreuzelbergstr. 16
— Luise, We, Sophienstr. 157
— Marg, Frau, Nokkstr. 11
— Marg, We, Morgenstr. 57
— Maria, Lehrn, Englerstr. 8
— Maria, We, Gerwigstr. 33
— Marianne, Frau, Morgenstr. 25
— Marie, Frau, Scheffelstr. 57
— Marta, Frau, Leopoldstr. 2b
— Martha, Frau, Scheffelstr. 22
— Osk, Maurer, Gewann Hirschäcker
— Otto, Maler, Schattenstr. 9
— Otto, techn BbOInsp iR, Turmbergstr.10
— Otto, Werkf, EttlingerTorPlatz 2
— Paul, kfmAng, Poststr. 8
— Paul, Rentn, Waldstr. 53
— Pet, Stanzer, Gritznerstr. 2
— Dr Phil, AsstArzt, Moltkestr. 18
— Rolf, Schlosser, Mondstr. 3
— Rudi, Dreher, Dürrbachstr. 18
— Rud, PBetrAsst, Mahlbergstr. 64
— Silvestra, Küchenhilfe, Moltkestr. 15a
— Theoph, Buchh, Durlacher Allee 39 ⇔ 2 60 06
— Wlt, DiplVolksw, Ebertstr. 15
— Wlt, PSchaffn, Rabenweg 4

Keller Wlt, Techn, JohannStraußStr. 6
— Wlh, Maurer, Augartenstr. 46
— Wlh, OAmtsgeh, RüppurrerStr. 10
— Wlh, Rentn, BadenerStr. 33

Wilhelm Keller Uhrmachermeister
Geschäft: Neckarstraße 20a ⇔ 30315
Wohnung: Links der Alb 11a

— Willi, kfmAng, Neufeldstr. 78
— Willi, MaschSchloss, Pappelallee 2
Keller-Babian, Friedel, Frau Eckenerstr. 2
Kellerer Hans, Schriftenmalerei, Yorckstr. 35 ⇔ 5 38 34
Kellermann Anna, Arb, Saarlandstr. 6
— Anna, Frau, Lohengrinstr. 3
— Elisab, We, Erzbergerstr. 107
— Ernst, Kraftf, Westmarkstr. 40
— Ernst, PolBeamt, Schlachthausstr. 8 B
— Gerson, Arb, Kaiserstr. 93
— Karol, We, Schützenstr. 60
— Konr, Lichtpaus, Schillerstr. 28
— Luise, Arbn, Gerwigstr. 58
— Rosina, We, Hohlohstr. 78 ⇔ 50504
Kellhofer Ernst, Arb, GustavSpechtStr. 9
— Herb, Maler, SchwetzingerStr. 83
— Karl, Blechner, Gerwigstr. 33
— Wrn, Automech, Lenzstr. 13
Kelling Frz, RegOSekr aD, Gerwigstr. 9
Kellmann Ida, We, Hirschstr. 123
— Wolfg, Krankenpfl, Hirschstr. 123
Kellner Ad u Hdw, Buchhdlr, Siemensallee 37 ⇔ 5 14 39
— Anton, Arb, Kiefernweg 30
— Eduard, Dreher, Akademiestr. 9
— Irma, Rentn, Kriegsstr. 256 ⇔ 24680
— Joh, Arb, AuerStr. 11
— Joh, RegAsst, Goethestr. 8
— Lothar, DiplIng, Archit, Waldstr. 40a
— Rolf, KunstVerlag, Velten-Verlag, Kriegsstr. 256 ⇔ 24680 (Wohn: Kriegsstr. 133 ⇔ 52680)
— Wlt, VGenVertr, Kriegsstr. 177 ⇔ 50427
Kellnhofer Otto, Mech, Weinbrennerstr. 49
Kelly Egid, Fliesenleger, Huttenstr. 16
Kelm Hans, BbAssess, Gartenstr. 3
— Paul Ing, Douglasstr. 8
Kelsch Maria, We, Lindenallee 32
Kelsen Erna, We, Luisenstr. 34
Kemedinger Melch, Lokf, HansPfitznerStr. 13
Kemm Hdw, OLehrn, Hübschstr. 15
— Herb, KfzHandw, Sinnerstr. 11
— Hrm, Küchenchef, Hübschstr. 15
— Hrm, SignWerkM, AlteKarlsruherStr. 6
— Ldw, Rentn, Rheinstr. 99
— Martha, Sachbearbn, Hübschstr. 15
— Wlh, Schloss, MörscherStr. 1
Kemmel Berta, We, Milchgesch, Pfinzstr. 78
Kemmer Siegfr, Stadtbaudir iR, Nonnenbühl 4 ⇔ 4 20 79
Kemmet Gottfr, Malergesch, Kaiserallee 25c ⇔ 20869 (Werkst: Scheffelstr. 45)
— Hans, Schankanlagenreiniger, Steinstr. 27
— Hch, PSekr, KarlDelisleStr. 7
— Jak, PolOSekr iR, MarieAlexandraStr. 20a

Kemmet Karl, Kraftf, Dammerstockstr. 28
— Wlh, SchneidM, Schlößleweg 7
Kemmlein Frdr, Rentn, DurlacherStr. 37
— Fritz, PolM, FranzAbtStr. 24
— Getr, Frau, Weltzienstr. 2
— Wlt, kfmAng, FranzAbtStr. 24
Kemmling Wrn, Ang, Yorckstr. 59
Kemmner Jak, SchneidM, Ochsentorstr.10
Kemnitz Lina, We, Geigersbergstr. 25
Kempa Marg, PAng iR, Sachsenstr. 2
Kempe Hilde, Leihbücherei, Schnetzlerstr. 2
— Wlt, Buchdr, Schnetzlerstr. 2
Kempermann Gust, Bauing, Gerwigstr. 70
— Karl, kfmAng, Hauptstr. 142
— Karol, Wäschefbk, Herrenstr. 23 ⇔ 2 56 28
— Peter, Werkf, Hauptstr. 47
— Wallburga, Asphaltbau, Gerwigstr. 70
Kempf Adam KG, Weinhdlg, Kaiserallee 21 ⇔ 23063
— Alfr, BbInsp, Hirschstr. 62
— Alfr, StAmtm, Weltzienstr. 30
— Amalia, We, Volzstr. 47
— Anneliese, Frau, Weinbrennerstr. 76
— Bruno, VerwAmtm aD, Haizingerstr. 9
— Christian, Kfm, Albtalstr. 10
— Elsa, We, Kaiserallee 21
— Else, Frau, Nowackanlage 17
— Emma, Frau, Neckarstr. 59
— Erich, FernmTechn, Weltzienstr. 18d
— Ernst, Feinmech, Lessingstr. 76
— Frieda, Frau, Oberwaldstr. 37
— Frdr, Eisendreh, Goethestr. 8
— Frdr, WerkzSchloss, Pfinztalstr. 61
— Gg, DiplChem, Herst v Spirituosen, Kaiserallee 21
— Gregor, JustAng, EmilGöttStr. 12
— Hch, BehAng, Lilienthalstr. 13
— Hch, Vermessungstechn, Gärtnerstr. 5
— Hch, VerwOSekr, Haid&NeuStr. 35-39
— Hch, WagnM, Glümerstr. 18
— Dr Herb, kfmAng, Bienwaldstr. 15
— Jos, Kraftf, Taubenstr. 53
— Karl, Gärtn, BulacherStr. 10
— Karl, ORangAufs, Dreisamstr. 10
— Karl, städtArb, Morgenstr. 27

Kempf Karl, Zimmermeister
Hardeckstr. 9 ⇔ 5 06 22
(Wohn.: Offenburger Str. 42 ⇔ 3 14 31)

— Karl, Zimmergesch, Vorholzstr. 88
— Kurt, KfzHandw, Wickenweg 33
— Marg, Bedienung, Körnerstr. 13
— Maria, We, Anebosweg 19
— Maria, We, BaslerTorStr. 79
— Marie, We, Glümerstr. 18
— Mart, VermRat, Diakonissenstr. 29
— Math, Arb, Funkerstr. 9
— Max, Kfm, Leopoldstr. 25
— Mina, We, Lessingstr. 13
— Otto, BkBevollm, Kaiserstr. 201
— Otto, ORangM, WolfartsweirerStr. 7, Bau 10
— Rud, Arb, BreiteStr. 101
— Wlt, BetrPrüf, Moltkestr. 135
— Wend, Werkschreiber, RintheimerStr. 5
— Wlh, MaschArb, WeingartenerStr. 48
— Willi, Kfm, Staudingerstr. 6
— Willi, VermTechn, DurmersheimerStr. 39
— Willy, Rechtsanw, Karlstr. 2

Alles gleich in einer Linie:
Neff-Herd, Kühlschrank, Waschmaschine
„Neff-Komplett von A bis Z"
NEFF

BLB BADISCHE LANDESBIBLIOTHEK
Baden-Württemberg

MONINGER BIER
anerkannt hervorragend

Kempkes Rosa, We, Fasanenstr. 37
Kempter Berta, Frau, BeiertheimerAllee 14 ⇔ 2 24 77
— Gertr, We, Wilhelmstr. 83
— Heinz, VerwAng, Rheinstr. 102
Kemptner Fritz, Schloss, Schützenstr. 63a
— Leonh, Heiz, Schulstr. 14
Kenck Art, OPInsp aD, Rosenweg 34
Kenk Th, Weinvertr, Volzstr. 37 ⇔ 5 00 12
Kenngott Frdr, techn Ang, Hirtenweg 6
— Karl, SchlossM, Gerwigstr. 50
Kennin Erich, HausM, Yorckstr. 38
Kensy Helene, Sekrn, Mathystr. 14-20
— Rolf, ElMaschBauer, Bernhardstr. 6
Keppel Karl, BkInsp, Ebertstr. 8
— Ldw, Rentn, Luisenstr. 73
— Maria, We, Reichardtstr. 1
Keppler Ernst KG, Großhdlg in Glas-, Porzellan-, Haus- u Küchenger, Schillerstr. 33 ⇔ 2 88 78
— Frz u Wolfg, Malergesch, Leopoldstr. 40 ⇔ 2 64 47
— Gg, Kfm, Herrenstr. 50a ⇔ 25850
— Hch, Malergesch, Erzbergerstr. 23a
— Heinz, Propagandist, Taubenstr. 28
— Hermine, We, Stabelstr. 6
— Karl, Ang, Lilienstr. 12
— Willi, StAsst, Wilhelmstr. 72
Keppner Wlt, KüchChef, Oberwaldstr. 39
Kerber Agnes, We, Moningerstr. 7
— Elise, We, Gellertstr. 26
— Elise, We, Schloßbezirk 2
— Ella, We, Werderstr. 20 ⇔ 2 16 67
— Frida, We, Englerstr. 2
— Frdr, OLokf, Kriegsstr. 3a
— Hel, OSchneiderin, Werderstr. 30
— Joh, Kraftf, Scheffelstr. 30
— Johs, OLehr, Werderplatz 29
— Klara, KzlAsstn iR, Erzbergerstr. 42
— Luise, JustAsstn aD, Erzbergerstr. 42
— Maria, SpkOSekrn, Gartenstr. 21
— Rob, BbOSekr, Weinbrennerstr. 82a
— Rosa, We, Jollystr. 65
— Ruth, Frau, Schloßbezirk 9, Eing III
Kercher, Frdr, Arbeitsprüfer, Stephanienstr. 31
— Hans Fr, Lebensm, Luisenstr. 12 ⇔ 2 42 39
— Johs, PBetrWart, Luisenstr. 15 H
Kereszles Ferd, kfmAng, ReinholdFrankStr. 50
Kerkhoff Hans, DiplIng, Archit, Englerstr. 3
Kerl Ernst, ZimmerM, GrazerStr. 7
Kerler Paula, VerwAsstn iR, Hirschstr. 124
Kerll Ad, Laboring, Steubenstr. 17
— Frdr, StadtOBaurat iR, GrafEbersteinStr. 83 ⇔ 3 10 60

Kern, Blumengeschäft, Inh. Lilli Kern Karlstr. 51, Ecke Gartenstr. ⇔ 28703

Kern Ad, Mech, Leopoldstr. 15
— Alb, kfmAng, Ernststr. 58
— Alfr, Rentn, MarieAlexandraStr. 17
— Amalia, We, Erzbergerstr. 18
— Anna, Rentn, Herrenstr. 48
— Anna, We, Haizingerstr. 12
— Anna, We, Körnerstr. 47
— Anna, We, Lohfeldstr. 16
— Anna, We, Zunftstr. 22
Kern Annel, Lebensm, Schifferstr. 1
— Art, Dreh, Schifferstr. 1
— Dr Bernh, ORegRat, Hohenzollernstr. 9
— Dr Berth, Redakteur, Feldstr. 3
— Chr, Rentn, Klopstockstr. 6
— Ed, Kraftf, Lessingstr. 19
— Egon, Kfm, Waldstr. 10-12
— Elfr, We, Karlsburgstr. 3 H
— Elisab, Frau, Kronenstr. 40
— Elisab, We, Falkenweg 62
— Emil, Rentn, Luisenstr. 35
— Emil, VerwOInsp iR, Südendstr. 43
— Emil, Zeichner, GeorgFriedrichStr. 24
— Emilie, We, Waldhornstr. 6
— Emma, Frau, DurlacherStr. 1
— Emma, We, GustavSpechtStr. 7
— Erich, AutomechM, StuttgarterStr. 9
— Eug, MaschSetz, MarieAlexandraStr. 44
— Eug, Plattenleg, Lachnerstr. 3
— Eug, techn BbInsp, Hauptstr. 71
— Eug, techn BbOInsp, Erzbergerstr. 18
— Felix, techn Ang, Nebeniusstr. 19
— Frz, Arb, Waldhornstr. 60
— Frz, Mechaniker, Schwanenstr. 26
— Frz, OStInsp aD, Kriegsstr. 272
— Frz, Schweißerei, Zähringerstr. 34
— Freya, We, Karlstr. 127
— Frieda, Frau, Sonntagstr. 2
— Frieda, We, Lindenallee 11 ⇔ 52056
— Frdr, Kioskinh, Maxburgweg 6
— Frdr, Maler, DurlacherStr. 47
— Frdr, OPInsp, Eisenlohrstr. 20 ⇔ 5 04 85
— Frdr, OPSekr, Scheffelstr. 60
— Frdr, Rentn, Luisenstr. 2b
— Frdr, Schloss, Seboldstr. 16
— Fritz, Lagerist, GustBinzStr. 38
— Gertr, Fürsorgerin, Klosterweg 27
— Günter, BkAng, FriedrichWolffStr. 5 ⇔ 20362
— Gust, HSchneid, MarieAlexandraStr. 40

Kern Gustav, Kaiserstr. 176 ⇔ 27164
Spezialgeschäft für Radio, Schallplatten, Kühlschränke,

— Gust, RundfMechM, Akademiestr. 75
— Hans, Arb, Litzenhardtstr. 7
— Hans, Buchb, Marienstr. 76
— Hans, HeizMont, Moltkestr. 133
— Hans, kfmAng, Amalienstr. 27
— Hans, städtArbeiter, Kronenstr. 19
— Hch, Gastwirt, MarieAlexandraStr. 18
— Hch, OLageraufs, Geranienstr. 8
— Hellm, kfmAng, FriedrichWolffStr. 69
— Hrm, FilRev, LudwigWilhelmStr. 20 ⇔ 2 64 19
— Hrm, Gastst Feldbergeck, Feldbergstr. 11 ⇔ 3 04 89
— Hrm, RgAmtm aD, Weinbrennerstr. 76
— Hilde, Frau, Klopstockstr. 6
— Hugo, PolM, Klauprechtstr. 40
— Ilse, Prüferin, Luisenstr. 17
— Joh, städtTierwärter, Kronenstr. 19
— Joha, Stenotyp, Sternbergstr. 11
— Jos, Ang, Jollystr. 12
— Jos, Kraftf, Werderstr. 60
— Jos, Rentn, Humboldtstr. 28
— Jost, Zahnarzt, ReinholdFrankStr. 46
— Jul, Geschäftstellenltr, Draisstr. 19 ⇔ 5 38 12
— Kajetan, StbOWagf iR, FriedrichWolffStr. 5
Kern Karl, Lokheiz, Neckarstr. 43
— Karl, RbOSchaffn aD, Marienstr. 61
— Karl, Rentn, Uhlandstr. 29
— Karl, StbSchaffn, Essenweinstr. 45
— Kath, We, Amalienbadstr. 33
— Kurt, VerwSekr, Dahlienweg 29
— Leop, Bäckerei, Kriegsstr. 278 ⇔ 5 24 44
— Lydia, Frau, LudwigWilhelmStr. 18
— Lilli, Blumengesch, Karlstr. 51 ⇔ 28703
— Lilli, GeschInhn, Gartenstr. 21
— Lina, We, KarlSchremppStr. 67
— Lina, We, Leopoldstr. 43
— Ldw, BiblOInsp, Weinbrennerstr. 44
— Ldw, MaschSchloss, Hennebergstr. 33
— Ldw, WagenM iR, Marienstr. 91
— Luise, We, DaxlanderStr. 85
— Luise, We, Mittelstr. 18
— Margarete, We, Kriegsstr. 278
— Maria, We, DurlacherStr. 49
— Maria, We, Humboldtstr. 35
— Maria, We, LichtentalerStr. 62
— Maria, We, Winterstr. 38
— Marta, We, RichardWagnerStr. 18
— Osw, Schmied, Albuferstr. 24
— Otto, Arb, Holländerstr. 33
— Otto, Buchbinderei, Wilhelmstr. 30 ⇔ 27679 (Wohn: Augartenstr. 33)
— Otto, Heizer, Werderstr. 5
— Paul, kfmAng, Nebeniusstr. 23a
— Paula, Rentn, Herrenstr. 48
— Rich, Kraftf, Ebertstr. 16
— Rich, Rentn, Zähringerstr. 3
— Rich, Schloss, KarlSchurzStr. 40
— Rosa, We, Moningerstr. 7
— Rud, Verlagsang, Bahnhofstr. 40
— Ruth, We, Kaiserallee 77
— Sofie, We, Wörthstr. 1
— Th, DiplLandwirt, Bachstr. 40
— Therese, We, Schützenstr. 53
— Valentin, Rentner, Kriegsstr. 175
— Waldemar, BkBevollm, DaxlanderStr. 75
— Wlt, BbBetrWart, Schützenstr. 40
— Wend, Schleifer, Wachhausstr. 12d
— Wlh jun, BbOInsp, Lindenallee 11 ⇔ 5 20 56
— Wlh, Kfm, Sophienstr. 183 ⇔ 51433
— Wlh, Stadtamtmann, DanzigerStr. 14
— Wilhelmine, We, Volzstr. 17
— Willy, ElErzeugnisse, Sonntagstr. 2 ⇔ 2 77 42
— Wlfg, GebrGraph, Wolfweg 3
Kernbach Paul, Kfm, Goethestr. 21
Kernberger Elise, We, DurlacherStr. 103 H
— Fritz, Rentn, ErnstFriedrichStr. 7
— Heinz, Kraftf, ErnstFriedrichStr. 7
— Ilse, Frau, Bienleinstorstr. 38
— Jos, Rentn, Klauprechtstr. 21
Kerner Dr Erich, MedDir, Röntgenstr. 2
— Erwin, Steindrucker, Dohlenweg 3
— Rud, KrimInsp, Weinbrennerstr. 63

Kernreaktor Bau- und Betriebs GmbH.
Hauptverwaltung: Weberstr. 5 ⇔ 26825
Techn. Abteilungen: Karlstr. 42-44 ⇔ 20911

Kerntke Ella, We, Weltzienstr. 7
Kerp Christina, We, Bunsenstr. 16
Kerpe Wlt, Gärtner, Schützenstr. 104
Kerpen Mathias Blechn u Install, Taubenstr. 18
Kerres Th, TelSekr, Wickenweg 7
— Wlh, Blechn u Install, Krokusweg 39
Kerroum A, Arb, Weinbrennerstr. 88

BAUGELD zu 4½% und hohe Steuerersparnis oder jährl. 25 bis 35% Wohnungsbau-Prämie. Guthabenzins 2½%
BADENIA BAUSPARKASSE KARLSRUHE 25 JAHRE
TELEFON 27318

BLB BADISCHE LANDESBIBLIOTHEK
Baden-Württemberg

VERKAUF VW Trumling VW TEL. 28822

Kerschbaum Alois, Lokheizer, Kieselweg 19
— Aloisia, We, Kieselweg 19
Kerschbaum Ferd., Schreiner M., Rüppurrer Str. 30 Wohnung: Bodelschwinghstr. 17
— Frz, Lokheizer, Jollystr. 12
— Frz, städtArb, AugustBebelStr. 55
— Karl, Kranf, Rheinstr. 123
Kerschbaumer Aug, Kraftf, HeilbronnerStr. 31
— Max, KfzSchlosser, Schliffkopfweg 43
— W, Autoschloss, Steubenstr. 10
Kerscher Ldw, Kraftf, Parkstr. 21
Kerschgens Annemarie, Frau, Jahnstr. 24
Kerschl Jos, Schrein, Kreuzelbergstr. 3
— Theob, Kraftf, Kreuzelbergstr. 28
Kersebrock Wlt, Stanzer, Riedstr. 2
Kersel Dr Erich, DiplVolksw, BingerStr. 39
Kerstberger Hch, Rentn, Degenfeldstr. 10
Kersten Arnulf, BbOInsp, Hegaustr. 2a
— Dr Eduard, Rechtsanw, Hoffstr. 8 ⇔ ✶ 2 42 26 (Wohn: Eisenlohrstr. 45 ⇔ 5 25 76)
— Ernst-Günther, DiplIng, Weinbrennerstr. 77
— Horst R, Sprachlehrer, Kaiserstr. 108
— Käte, We, Schwarzwaldstr. 27
Kersting Hch, Fbrkt, SüdlHildapromenade 8 ⇔ ✶ 22452
Kerth Emilie, We, Belfortstr. 3
— Mich, Mech, Hirschstr. 93
Kerthari Andreas, Schuhmacherei, Ernststr. 64
Kertzscherr Max, Maurer, HeilbronnerStr. 23
Kerwitz Anna, Pensionärin, Mathystr. 14-20
Kerz Frieda, We, Zähringerstr. 3
Kerzinger Alb, KontrollM, Haid&NeuStr. 76
— Alfr, Dreher, HeilbronnerStr. 3
Kesberger Hel, TextilwGesch, Kaiserstr. 241 ⇔ 2 41 64
— Otto, DiplIng, Kaiserstr. 241 ⇔ 2 41 64
Kesch Erich, Verkäufer, KoblenzerStr. 12a
— Jak, SchneidM, KoblenzerStr. 12a
Kesel Else, We, Gartenstr. 3
— Oskar, FriseurbedArt-Großhdlg, Gartenstr. 3 ⇔ 2 17 10
— Rich, OPInsp aD, Hirschstr. 121
Kesenheimer Hans, OZollInsp iR, Boeckhstr. 46
— Waltraut, StudRätin, Boeckhstr. 46
Keser Otto, BbSekr, Kronenstr. 2
— Rud, Ang, SpeyererStr. 22
Kessel Alfr, DienststLtr, Hertzstr. 116
— Frithjof, OPSekr, Pfauenstr. 39
— Gust, Rektor, Dobelstr. 2
— Josef, BkKfm, Bunsenstr. 2
— Jos, Privat, Kaiserstr. 75
— Maria, We, Irisweg 2
— Marie, We, Eisenlohrstr. 32
Kessinger Berth, Stadtamtm, ReinholdFrankStr. 16
— Emil, OTelInsp aD, Yorckstr. 30
— Gertr, kfmAng, Forststr. 21
— Karl, LagerM, Marienstr. 27
Keßler Alb, OStudDir iR, Erzbergerstr. 7 ⇔ 2 50 50
— Alb, Rechtsrat, Kaiserallee 53
Keßler Ant, KzlSekr, Gerwigstr. 61
— Emil, Rentn, BaslerTorStr. 37
— Emmy, We, Waldstr. 15
— Erich, kfmAng, Mainstr. 36
— Flora, Buchhalterin, Bismarckstr. 21
— Frz, Lagerist, Ostmarkstr. 35
— Frz, OIng, ReinholdFrankStr. 39
— Frz, VerwOInsp, Hauptstr. 144
— Franziska, We, Boeckhstr. 1
— Friedl, We, Schreibbüro, Renckstr. 9 ⇔ 27479
— Frdr, Zollsekr iR, DurlacherAllee 20
— Fritz, Händler, Werderstr. 61
— Fritz, städtArb, BaslerTorStr. 37
— Hans, Malergesch, Schillerstr. 50 ⇔ 2 48 01
— Hch, technBbAmtm, KehlerStr. 2
— Hrm jun, DiplBrauerei-Ing, Guntherstr. 6 ⇔ 52343
— Dr Hrm, Notar, Kurt Kamphues u Dr Volker May, Rechtsanwaltsbüro, Stabelstr. 10 ⇔ ✶ 2 62 11
— Dr Hrm sen, Rechtsanw u Notar, Guntherstr. 6 ⇔ 5 23 43
— Hermine, OPSekrn, Körnerstr. 53
— Hugo, MaschIng, Kropsburgweg 3 ⇔ 5 37 84
— Käthe, Frau, Körnerstr. 38
— Karl, Rentner, Kriegsstr. 60
— Kath, We, Sophienstr. 27
— Ldw, Schloss, Hengstplatz 1
— Manfred, Kraftf, Marienstr. 69
— Mauricette, We, Schubertstr. 21
— Maria, Frau, Marienstr. 75
— Marie, We, Goethestr. 6
— Marie, We, LudwigWilhelmStr. 3
— Max, Zimmerm iR, Weiherstr. 12
— Otto, ElIng, GermersheimerStr. 14 ⇔ 5 05 93
— Otto, Packer, Amthausstr. 29
— Rosine, Frau, Schwanenstr. 26
— Rud, Geschf, Neckarstr. 13 ⇔ 3 07 47
— Ursula, Lehrn, Erzbergerstr.7 ⇔ 2 50 50
— Wally, We, Bahnhofstr. 28
— Wlt, kfmAng, Gellertstr. 34
— Wlt, Maurer, Kronenstr. 1
— Wrn, Registrator, Sophienstr. 77
— Wlh, Kraftf, Goethestr. 6
— Wolfg, Monteur, KarlSchurzStr. 67
Keßner Anni, We, Holderweg 17 ⇔ 3 19 59
— Herb, Prok, Erzbergerstr. 38
Kesten Else, Frau, Tulpenstr. 49
Kesting Heinz, BkDir iR, GrafEbersteinStr. 10
Kett Ad, VAng, Kaiserallee 123 ⇔ 5 31 04
— Marie, We, Kaiserallee 123
Ketteler Dr Jos, Rosen-Apotheke, Breisgaustr. 9 ⇔ ✶ 32811
Ketteler-Heim, Jugendheim, Baischstr. 8 ⇔ 2 48 66
Kettenacker Wlh, Rentn, Luisenstr. 67
— Willy, BbVorarb, DaxlanderStr. 13
Kettenbach Chr, Maurer, Kropsburgweg 36
— Ernst, Bote, RüppurrerStr. 4
— Jakob, Maler u Lackierer, Limburgweg 6
— Jak, Maurer, Limburgweg 6

Johann Kettenbach, Baumeister
Ausführung: Bau- und Gipserarbeiten
Karlsruhe / Baden
Scheffelstr. 49 ⇔ 22461 u. 26497

Kettenbach Kath, We, LandauerStr. 1
— Martha, We, Schützenstr. 65
— Phil, Arb, Maxburgweg 12
Kettenmann Karl, RegOInsp aD, Geranienstr. 5 ⇔ 5 04 67
— Luise, We, Hübschstr. 9
Ketterer Anna, Frau, Uhlandstr. 6
— Anna, We, Schützenstr. 19
— Bernh, MetzgerM, Geibelstr. 23
— Berta, Rentnerin, Gebhardstr. 48
— Elfr, Frau, Zeppelinstr. 30
— Emil, BezKaminfegM, Gellertstr. 19 ⇔ 5 02 32
— Hrm, BezBauM, MainzerStr. 24
— Jul, Registrator, Goethestr. 30
— Lina, We, LebensmGesch, Amthausstr. 7 ⇔ 4 16 38
— Otto, BkKfm, CarlWeysserStr. 1
— Otto, StbOWagf, Wattkopfstr. 22
— Stefanie, We, Königstr. 1
— Wilhelmine, We, Körnerstr. 41
Ketterling Hdw, We, LangeStr. 100
Kettinger Helene, Frau, Leopoldstr. 49
Kettler Alb, UhrmM, Körnerstr. 12
— Lina, Frau, Steinstr. 18
— Luise, We, Hardtstr. 38
— Marie, We, Bastlereibed, Papier- u Schreibw, Steinstr. 18
Kettner Adam, SchneidM, Kriegsstr. 266
— Alois, Schlosser, Kirchfeldstr. 53
— Ernst, RegAmtm, Kriegsstr. 266
— Erw, Ang, DurlacherAllee 29c
— Eva, We, Kirchfeldstr. 53
— Joh, VerwInsp, Essenweinstr. 23
— Maria, Lehrerin, Kriegsstr. 266
— Osk, Fris, Asternweg 62
— Paul, BauM, iR, Lachnerstr. 20
— Paul, VerwInsp, Kaiserallee 1
— Sebast, Zugschaffn, Schauinslandstr.37
— Siegfr, Helfer in Steuersachen, Weinbrennerstr. 77 ⇔ 50192
Kettring Charl, Sekrn, Wichernstr. 21
Keuchel Hans, Beamter aD, Klosestr. 35
— Leo, MaschSchloss, Hohenzollernstr. 43
Keucher Karl, Rentn, Nuitsstr. 15
Keuerleber Erw, Amtsrat, Erzbergerstr. 36
Keuper Else, We, Karlstr. 85
Keussen Renate, HLehrn, Beethovenstr. 8
Kewer Johanna, We, Südendstr. 2
Keyer Rudolf, AGRat, Karlstr. 101
Kiauka Horst, Schreiner, Merkurweg 14
Kibath Steph, SchneidM, Vorholzstr. 50
Kibelka Anna, We, Hirschstr. 52
Kiby Erika, LaborAsstn, Hirschstr. 137
— Rud, Bürobed, Papierwaren, Gebhardstr. 7a ⇔ 3 15 92
— Wrn, Bundeswehrangeh, BaslerTorStr. 15a
Kickermann Heinz, Koch, Gervinusstr. 3
Kickert Gertr, We, Rappenwörtstr. 53
Kickhäben Wlt, Kraftf, Kaiserstr. 57
Kickinger Elise, We, Moningerstr. 2a
— Herb, kfmAng, Haid&NeuStr. 72
Kief Emma, We, Wattkopfstr. 34
— Greg, WerkM, Hirtenweg 6
— Wlt, Emailbrenner, Merkurweg 38
Kiefer Ad, Arb, LangeStr. 78
— Ad, Kfm, Karolingerstr. 12 ⇔ 3 15 22
— Ad, Landw, Heckerstr. 46
— Ad, MetzgM, Rheinbrückenstr. 35
— Ad, MetzgM, Saarlandstr. 76 ⇔ 5 07 09
— Ad, Rentn, EggensteinerStr. 44

Wilhelm Müller General-Vertretungen
BÜRO-EINRICHTUNGEN
Karlstraße 34 Fernruf 27080
Büromaschinen

BLB BADISCHE LANDESBIBLIOTHEK
Baden-Württemberg

In allen Apotheken und Drogerien finden Sie die weltberühmten Heilmittel des Staatsbades Bad Ems

EMSER PASTILLEN u. echtes EMSER SALZ bei Husten und Heiserkeit

EMSER BALSAM bei Schnupfen u. Erkältungen

Kiefer Ad, Rentn, Lindenallee 23
— Ad, technInsp, Heckerstr. 28
— Alb, Schneid, Taubenstr. 57
— Alb, VertrLtr, Wutachstr. 7 ⊶ 3 15 15
— Alfr, Amtsbote, Schützenstr. 30
— Amalie, We, Kanonierstr. 22
— Andr, ElMech, GutMagnusStr. 9
— Anna, Frau, Neubruchweg Bar 4c
— Anna, We, Amthausstr. 25
— Anna, We, Augartenstr. 49
— Anna, We, Reinmuthstr. 31
— Anna, We, Rheinbergstr. 33
— Anna, We, Saarlandstr. 38
— Anna, We, Scheffelstr. 70
— Ant, Landwirt, Eisenhafengrund 2
— Ant, Werkf, Hauptbahnstr. 8
— Ant, WerkM, Buntestr. 2a
— Aug, HausM aD, Heckerstr. 7a
— Aug, Mech, Saarlandstr. 38
— Aug, Schloss, Bannwaldallee 42
— Aug, SchreinM, Gutenbergstr. 3
— Aug jr, technAng, HermannKöhlStr. 19
— Aug, VerwOInsp iR, Hirschstr. 121
— Bernh, StOInsp, AlterGraben 18
— Berta, We, Weiherstr. 19
— Bert, Revierförster, EggensteinerStr. 12 ⊶ 5 06 53
— Chrph, Bäck, MarxzellerStr. 17

Daniel Kiefer
Buch- und Zeitschriftenhandlung
Kaiserallee 105 ⊶ 50204

— Dieter, Blechner u Install, Wilhelmstr.72
— Egon, LokHeizer, Neufeldstr. 76
— Elisab, Frau, Zirkel 33a
— Elisab, Lehrn, Hirschstr. 121
— Elisab, We, Rheinbrückenstr. 22
— Elsa, Frau, Bürklinstr. 2
— Elsa, We, Pfinztalstr. 18
— Elsa, We, Uhlandstr. 9
— Else, Frau, Treitschkestr. 10
— Emil, Gärtnerei, Neufeldstr. 66
— Emil, GeschTeilh, Landeckstr. 7 ⊶ 5 22 86
— Emil, Ing, Körnerstr. 20
— Emil, Kfm, Scheffelstr. 8 ⊶ 20255
— Emil, Landw, Rheinbergstr. 5
— Emil, Lohnrechn, Bachstr. 52
— Emil, Milchgesch, Roggenbachstr. 4 ⊶ 20255 (Wohn: Scheffelstr. 8)
— Emil, PFacharb, LangeStr. 73
— Emil, Rentn, Gewann Kleinoberfeld Block III 48
— Emil, Schreiner, Kirchbühlstr. 9
— Emil, SchreinerM, Blütenweg 17
— Emil, StSekr, HermannKöhlStr. 13
— Emil, technAng, Baumeisterstr. 52
— Emilie, Rentnerin, Hardtstr. 30
— Emilie, We, DurlacherAllee 32
— Emilie, We, Gasth z Kanne, Saarlandstr. 9
— Emilie, We, Litzelaustr. 17
— Emilie, We, Reichardtstr. 1
— Emma, Frau, Schützenstr. 54
— Emma, We, EggensteinerStr. 21
— Emma, We, Reichenbachstr. 3
— Emma, We, Schulstr. 22
— Emma, We, Yorckstr. 13a
— Erich, PolBeamter, MemelerStr. 9
— Erna, Frau, Reichenbachstr. 24
— Ernst, Lokf iR, MarieAlexandraStr. 41
Kiefer Erw, BhAng, Kastenwörtstr. 16
— Erw, Schrein, Löwenstr. 13
— Eug, Schrein, KärntnerStr. 14a
— Eug, städtArb, Yorckstr. 21
— Fanny, We, Gartenbau, Litzenhardtstr. 197 ⊶ 32370
— Frz, SchreinM, Buschwiesenweg 4
— Franziska, Frau, Kaiserstr. 53
— Frieda, SparkAng, Degenfeldstr. 8
— Frieda, We, EggensteinerStr. 12
— Frieda, We, KoblenzerStr. 7
— Frieda, We, Lebrechtstr. 31
— Frieda, We, Neufeldstr. 25 a
— Frieda, We, Pfinzstr. 73
— Frieda, We, Rheinbrückenstr. 14
— Frieda, We, Rheinbrückenstr. 18
— Friederike, We, GustavBinzStr. 24
— Frdr, BetrIng, Stockgäßchen 2
— Frdr, Gärtnerei, Kelterstr. 32
— Frdr, HausM iR, Christofstr. 14
— Frdr, Kfm, Neckarstr. 28 ⊶ 31420
— Frdr, LebensmHdlr, Neckarstr. 28 (Gesch: Neckarstr. 25 ⊶ 3 06 94)
— Frdr, Metzg u Wirt z Blume, UntereStr. 27
— Frdr, Rentn, LangeStr. 86a
— Frdr, ResLokf, Krokusweg 47
— Frdr, Schrein, Fremersbergweg 23
— Frdr, Schuhmacherei, Allmendstr. 28
— Frdr, SparkInsp, Heckerstr. 60
— Frdr, technBbSekr, RüppurrerStr. 47
— Frdr, TelWerkM, Buntestr. 7
— Frdr, Vorarb, Rappenstr. 1
— Fritz, Arb, Nuitsstr. 8
— Fritz, Arb, Neuensteinstr. 13
— Fritz, Emaillebrenn, Kastenwörtstr. 16
— Gertr, Frau, Kaiserstr. 3
— Gertr, We, Lessingstr. 3
— Gust, Arb, Löwenstr. 21
— Gust, Branntweinbrennerei, LangeStr.41
— Gust, Schuhm, Gewann Kleinoberfeld 2
— Gustav, VAng, SpielbergerStr. 27
— Hans, BbInsp, Sophienstr. 8
— Dr Hans, DiplPhys, AugustBebelStr. 77
— Hans, kfmAng, Reichenbachstr. 9
— Hdw, We, Karlstr. 120 ⊶ 30147
— Hch, BbInsp, Bahnhofstr. 50
— Hch, KanzlAsst iR, LangeStr. 45
— Hch, Mont, GrötzingerStr. 18
— Hch, OPSekr, BadenerStr. 58
— Hch, PBetrAsst, Wilhelmstr. 72
— Hch, Rentner, Weiherstr. 17
— Hch, Rentn, Werderstr. 64
— Hch, Schauspieler, Gritznerstr. 1
— Heinz, BeerdigInstitut, Blumentorstr.16 ⊶ 4 18 37
— Helm, Filmoperat, Pfinztalstr. 45
— Helm, Gärtner, Bannwaldallee 68
— Helm, Obstgroßhdlg, Haid&NeuStr. 169
— Helm jun, Radiogesch, Westmarkstr. 12 ⊶ 4 10 59 (Wohn: Pfinztalstr. 65)
— Hrm, Arb, Schulstr. 22
— Hrm, Fernspr, Neufeldstr. 63
— Hrm, Heizer, Neufeldstr. 25a
— Hrm, Kraftf, UntereStr. 62
— Hrm, MaschSchloss, Ernststr. 94
— Hrm, Mech, Kelterstr. 7
— Hrm, OBadeM, Kreuzelbergstr. 71
— Hilda, LebensmGesch, Neufeldstr. 33 ⊶ 5 32 03
— Ida Berth, We, Lenzstr. 12
Kiefer Dr Ingeborg, Ärztin, Nebeniusstr. 37 ⊶ 3 25 75
— Irmgard, Frau, Hirschstr. 124
— Jak, Kraftf, Lortzingstr. 18
— Jak, Rentn, UntereStr. 24
— Jos, BkKfm, Liebigstr. 15
— Jos, BbOInsp iR, SpeyererStr. 18
— Jul, WerkzDreher, Lortzingstr. 17
— Karl, Bahnwärt aD, UntereStr. 11
— Karl, ElTechn, Saarlandstr. 9
— Karl, GeschTeilh, Landeckstr. 7 ⊶ 5 22 86
— Dr Karl, Ing, Jollystr. 29—31
— Karl, Pförtner, Neufeldstr. 64
— Karl, PolM, Sudetenstr. 66
— Karl, Rentner, Kapellenstr. 58
— Karl, Rentn, Klopstockstr. 6
— Karl, Rentn, Westmarkstr. 3
— Karol, We, LangeStr. 57
— Kath, We, Neckarstr. 25
— Kurt, Blechn, Lilienstr. 20
— Kurt, Handformer, Forlenweg 6
— Kurt, Licht- u Kraftanlagen, Reichenbachstr. 24 ⊶ 4 25 37
— Kurt, ORechnRat, KoblenzerStr. 7
— Lina, We, Allmendstr. 11
— Lina, We, Amthausstr. 13
— Lina, We, ElsässerStr. 4
— Lina, We, ElsässerStr. 12
— Lina, We, Heckerstr. 40
— Lina, We, LangeStr. 108
— Lina, We, Saarlandstr. 39
— Liesel, Wein- u Bierstube, Steinstr. 1 ⊶ 28067 (Wohn: Dammerstockstr. 21 ⊶ 3 00 28)
— Lisette, We, Rheinbergstr. 19
— Ldw, Automech, LangeStr. 41
— Ldw, PBetrWart, Pfauenstr. 37
— Ldw, SparkAng, LangeStr. 57
— Ldw, Tankwart, AmZwinger 5

Ludwig Kiefer & Co., oHG.
Beton- und Kunststeinwerk
Terrazzo-Platten-Fabrikation
Rheinhafen, Hansastraße 19-21 ⊶ 50255 u. 26069

— Luise, PrivSprachLehrn, Kanonierstr. 22
— Luise, We, Allmendstr. 25
— Luise, We, KarlSchurzStr. 35
— Luise, We, Neuensteinstr. 10
— Luise, We, Saarlandstr. 97
— Luise, We, Schützenstr. 41
— Lydia, We, Heckerstr. 42
— Magdalene, We, Löwenstr. 27
— Manfr, Mech, Körnerstr. 50
— Maria, BehAng, Gellertstr. 26
— Maria, Frau, Asternweg 33
— Maria, Frau, Tullastr. 69
— Maria, We, Eisenhafengrund 2
— Maria, We, LudwigMarumStr. 42
— Maria, We, Weinbrennerstr. 7 a
— Marianne, Frau, Haid&NeuStr. 100
— Marie, We, BreiteStr. 137
— Marie, We, Lenzstr. 8
— Math, We, Erzbergerstr. 90
— Math, We, RastatterStr. 40
— Max, Güternah- u Fernverkehr, Mittelstr. 10 ⊶ 4 10 82
— Max, Hallenarb, Augartenstr. 35
— Mina, We, Hirschstr. 25

BAUBEDARF Karlsruhe i. B.
Baubedarf
Karlsruhe
Karlstraße 108/112
Fernruf ✶ 28523
Lieferung von:
TOSCHI-Rohren, -Trennwänden, -Platten und -Wellplatten in Asbestzement

BLB BADISCHE LANDESBIBLIOTHEK
Baden-Württemberg

DKW-Motorräder

DKW-LEEB
Karlsruhe, Amalienstr. 63/65
FERNRUF 26018

Kiefer Mina, We, Struvestr. 30
— Nik, Vertr, Karlstr. 121
— Otto, Blechn, HermannKöhlStr. 6
— Otto, HeizMont, Neufeldstr. 33
— Otto, PFacharb, TirolerStr. 15
— Otto, Rentner, Mathystr. 14-20
— Paul, BbBeamter, LangeStr. 45
— Pauline, We, Kelterstr. 7
— Pauline, We, Saarlandstr. 30
— Reinh, Vertr, Amthausstr. 25
— Reinh, Wäscherei, Schützenstr. 19 (Wohn: Goethestr. 16)
— Rob, Ang, Sternbergstr. 11
— Rob, Blechn u Install, StuttgarterStr. 17[1]
— Rob, Kammersäng, Seldeneckstr. 14 ⇨ 5 04 17
— Rolf, PFacharb, DurmersheimerStr. 6
— Rosa, Frau, Morgenstr. 25
— Rosa, We, Ostmarkstr. 37
— Rosa, We, Zähringerstr. 5
— Rudi, PFacharb, Seldeneckstr. 35
— Rud, Kraftf, Berckmüllerstr. 8
— Dr Rud, pr Zahnarzt, Weinbrennerstr. 8a ⇨ 2 37 64
— Siglinde, Frau, Haid&NeuStr. 43
— Sophie, We, Seboldstr. 9[1]
— Stephanie, We, Winterstr. 26b
— Th, kfmAng, Karlstr. 120 ⇨ 3 01 47
— Ursula, Frau, LudwigWilhelmStr. 13
— Walburga, Hebamme, MemelerStr. 9 ⇨ 41046
— Wlt, BehAng, Rheinbrückenstr. 14

Kiefer Dr. Walter, prakt. Arzt, AugustDürrStr. 9 ⇨ 2 44 88
Mo, Mi, Fr 9-11, Di, Do 15-17 Uhr, Sa nach Vereinbarung *
— Wrn, BehAng, Saarlandstr. 9
— Wrn, DiplKfm, Steinlesweg 8
— Wrn, ElInstallM, Heckerstr. 28
— Wrn, Maler, Struvestr. 30
— Wlh, Ang, Schulstr. 18a
— Wlh, Arb, Hardtstr. 27
— Wlh, Arb, Schulstr. 28
— Wlh, Bahnw aD, Saarlandstr. 46

Kiefer Wilhelm
Bezirksdirektor der „Concordia" Hannoverschen Feuer-Vers.-Gesellschaft a. G.
Draisstraße 8 ⇨ 50378

— Wlh, DiplIng, Saarlandstr. 159
— Wlh, Dreh, Schultheißenstr. 22
— Wlh, Düngemittel, Lessingstr. 43
— Wlh jun, ElInstallation, Oberwaldstr. 21 ⇨ 41466
— Wlh, ElInstallGesch, Kaiserallee 67 ⇨ 51339
— Wlh, ElMont, Albwinkel 3
— Wlh, Fuhrunternehmer, Dreikönigstr. 5

Wilh. Kiefer
Kies- u. Splittwerk o. H. G.
Karlsruhe-Knielingen
Landeckstraße 7 ⇨ 52286
Werk Wörth a. Rh. ⇨ 319

— Wlh, Landw, Rheinbrückenstr. 25
— Wlh, Maler, Trifelsstr. 8
— Wlh, PFacharb, EggensteinerStr. 23
— Wlh, Rentner, Gartenstr. 64
— Wlh sen, Rentn, Reichenbachstr. 24

Kiefer Wlh, Sattl- u TapezGesch, Saarlandstr. 75
— Wlh, Schlosser, RastatterStr. 116
— Wlh, Schlosser, UntereStr. 56
— Wlh, Schreiner, Schillerstr. 31
— Wlh, Schreinerei, Saarlandstr. 92 (Wohn: Saarlandstr. 19)
— Wlh Frdr, Arb, Saarlandstr. 37
— Willi, Dreher, Gerhardstr. 2
— Willi, Kraftf, UntereStr. 24
— Willi, Landw, Heckerstr. 46
— Willi, Mech, Bruchweg 37
— Willi, Sägerei u Drescherei, EggensteinerStr. 21
— Willi, Schlosser, Buntestr. 8
— Willi, VersAng, Dammerstockstr. 21
— Willy, Tankstellenpächter, SchöllbronnerStr. 1
Kiefert Frz, Rangierer, WolfartsweirerStr. 18a
— Marie, We, Jollystr. 61
Kiefler Joh, Rentner, Kapellenstr. 56a
Kiehl Alb, Expedient, Stösserstr. 12
— Elisab, We, Scheffelstr. 47
— Willy, BkAng, Scheffelstr. 47
Kiehling Frz, Techn, Dammerstockstr. 23
— Manfr, MaschBauM, Albtalstr. 19
Kiehn Lotte, Frau, Kaiserstr. 30
Kiehnle Erich, Hauptm, SpeyererStr. 14a
Kiehsling Paul, Kraftf, Goethestr. 20
Kiekebusch Armin, Kraftf, Lindenallee 36
— Otto, Landwirt, Lindenallee 36
Kielau Alfr, Ang, Staudingerstr. 6
Kielwasser Aug, Rentn, Ritterstr. 27
Kiemle Erich, FrisM, Hildebrandstr. 23 (Gesch: Ochsentorstr. 10)
— Friederike, We, Bienleinstorstr. 7
— Frdr, Mont, AuerStr. 56
— Heinz, Schreiner, Wachhausstr. 11
— Hilda, We, KarlsruherAllee 11
— Jos, Friseurgesch, Amthausstr. 17
— Kurt, Friseur, Westmarkstr. 4
— Willi, Schrein, AuerStr. 54
Kienbacher Elise, We, Staufenbergweg 15a
— Emil, Blechn u Install, Sophienstr. 184
— Karl, ElMaschBauer, Vogesenstr. 6
Kiendl Wlh, BbOSekr, Kriegsstr. 150
Kiene Hch, Bautechn, EmilGöttStr. 10
Kiener Anna, Frau, MannheimerStr. 45
— Hans, BkAng, Vorholzstr. 12
— Joh, Rentn, Luisenstr. 47
— Leonh, Ang, KarlsruherStr. 49
Kieninger Anna, We, Inselstr. 30
— Emil, ZeitschriftVertr, Melanchthonstr. 1 (Verk: DurlacherAllee 5)
— Leonh, Rentn, Schückstr. 3
Kienle Anna, We, Lamprechtstr. 11
— Berta, Frau, Weinbrennerstr. 45
— Lilly, We, Erzbergerstr. 12
— Max, StAmtm, Murgstr. 8a ⇨ 3 00 22
Kientz Alex, PolM aD, EmilGöttStr. 27
— Emilie, We, Welfenstr. 17
— Ferd, HdlsVertr, Kärcherstr. 1 ⇨ 5 02 82
Kienz Erich, Wachm, Taubenstr. 8a
— Fritz, Gastw z Grünen Hof, Taubenstr. 2 ⇨ 5 00 84
— Marg, Frau, Damaschkestr. 63
Kienzl-Hildenbrand Charl, Opernsängn, Grenzstr. 15 ⇨ 4 11 34

Kienzle Aug, PKraftwagf, Draisstr. 9
— Elsa, We, Werderstr. 58
— Ernst, OWagf aD, Gerwigstr. 40

Kienzle Friedrich
Malermeister
Kronenstraße 34 ⇨ 28547

— Gerh, Vertriebsltr, Neckarstr. 11
— Hugo, PolOWachtM iR, Stösserstr. 14
— Jak, Mal, Karlstr. 77
— Marg, We, Werderstr. 11
— Maria, Frau, Wehrastr. 12 ⇨ 3 15 80
— Martha, We, Pfalzstr. 173
— Rud, MetzgM, Lessingstr. 34 u 36 ⇨ 2 47 06
— Rud, Vertr, Wehrastr. 12 ⇨ 3 15 80
— Sev, RegOInsp aD, FrdrWolffStr. 71
— Wlh, Pförtner, DurlacherStr. 63
Kienzler Alfs, Rentner, Brüchlestr. 15
— Gebhard, Güternahverkehr, DaxlanderStr. 1 ⇨ 5 11 36
— Helm, BbVermInsp, Enzstr. 19
— Maria, Kurz- u Wollwaren, DaxlanderStr. 1
— Maria, We, RintheimerStr. 7
— Sophie, We, KarlsruherWeg 71
— Waldem jun, Ang, OffenburgerStr. 11
— Wald, sen, HLehr iR, Draisstr. 2
— Wlt, Kraftf, Oberfeldstr. 1b
Kiera Dr. Gg, Stern-Apotheke, Hardtstr. 38 ⇨ 5 15 39
— Gerda, We, Nuitsstr. 26a
Kies Ad, Kfm, Hubstr. 16 ⇨ 4 23 77
— Ad, KG, Gemüsegroßhdlg, Hubstr. 16 ⇨ 4 23 77
— Anna, We, TirolerStr. 34
— Frdr, Schlosser, Feldbergstr. 1
— Kurt, Kfm, Hubstr. 16
— Luise, Rentn, BadenerStr. 38
— Thekla, We, Erzbergerstr. 2
— Wlh, Landw, Sedanstr. 16
— Wlh, Rentn, Hauptstr. 58
Kiese Herm, Schmied, Litzelaustr. 22
KieseckerFrz, MaschSchloss, Albuferstr. 16
— Frdr, Pens, Meidingerstr. 13
— Frdr, Schloss, Kiefernweg 18
— Hch, MaschArb, Yorckstr. 40
— Herb, Schlosser, Kiefernweg 18
— Rolf, MaschSchlosser, Hirtenweg 6

Kiesel Adolf, gegr. 1907
Glas- und Gebäudereinigung,
Rudolfstr. 18 ⇨ 2 43 75

— Anna, We, Nebeniusstr. 11
— Arth, MaschIng, Yorckstr. 56
— Ernst, HdlsVertr, Sinnerstr. 9 ⇨ 5 05 44
— Hdw, We, Reichenbachstr. 25
— Hch, Lehr, Kropsburgweg 26
— Heinz, Gebäudereiniger, Rudolfstr. 18
— Jakob, Schneider, Kropsburgweg 26
— Maria, We, Brauerstr. 27
Kieselhorst Günther, Fräser, Jägerhausstr. 39
Kieselmann Alb, Arb, Waldstr. 56
— Lina, Frau, Augartenstr. 40
Kiesenbauer Hubert, Arb, Steinstr. 29
— Paulus, Rentner, Kaiserstr. 40
Kieser Dr Alb, Stadtpfarrer iR, Bernhardstr. 11/13
— Anna, HLehrerin, Mathystr. 14-20
— Emilie, Frau, Lameystr. 49

Bei Sterbefällen rufen Sie bitte: Sammelnummer **22411**
Wir besorgen alles! Sämtliche Formalitäten bei den Behörden kostenlos!

Erstes Karlsruher Bestattungsunternehmen „Pietät"
MATHÄUS VOGEL

Särge vom einfachsten bis prunkvollsten.
Sterbewäsche in großer Auswahl.
Überführungen von und nach auswärts.
HIRSCHSTRASSE 44 und HAID-&-NEU-STRASSE 44

BLB BADISCHE LANDESBIBLIOTHEK
Baden-Württemberg

Gebr. Kolb Bau- u. Möbelschreinerei Gegr. 1872
Bachstraße 43 Glaserei Fernruf 52221/22

Kieser Emma, We, Hohenzollernstr. 24
— Karl, Buchh, Lachnerstr. 16
— Maria, Frau, Gabelsbergerstr. 1
Kiesewetter Else, We, Gymnasiumstr. 8
— Hans, BetrLtr, Lamprechtstr. 3 ⇨ 4 13 09
— Herbert, Buchh, Seboldstr. 8
— Mathilde, Rentn, Ernststr. 33
— Wlt, Gürtler, Herrenstr. 34a
— Wlh, Stadtinsp aD, Essenweinstr. 17
Kieslich Emma, Fürsorgerin, Winkelriedstr. 5
Kiesling Ernst, Kfm, Jollystr. 11 ⇨ 2 36 13
Kieslinger Emil, Arbeiter, Scherrstr. 23
Kiesow Klementine, We, Sophienstr. 99
Kiesser Jak, Rentner, Kreuzstr. 28
Kiessig Marg, Frau, Erzbergerstr. 68
Kießle Hrm, Schrein, Lohengrinstr. 1
Kiessler Luise, We, Erzbergerstr. 26
Kiesslich Berth, Arb, Kriegsstr. 122
Kießling Alfr, Obst- u Gemüsehdlg, Volzstr. 11 (Wohn: Volzstr. 47)
— Aug, Kfm, Fronstr. 7
— Günther, kfmAng, Volzstr. 47
— Trinette, We, RichardWagnerStr. 8
Kiessling Art, Ang, Akademiestr. 65/67
Kießwetter Melanie, Frau, Liebigstr. 13

Kies- u. Sandwerk Beckmann & Späth
Karlsruhe-Knielingen
Eggensteiner Straße 63 ⇨ 51735

Kies- u Sandwerk Knielingen-Maxau GmbH, EggensteinerStr. 63 ⇨ 51735
Kiewall Hrm, Schichtführer, Gerberstr. 6
Kiewert Wlt, Lagerist, Nuitsstr. 16
Kiewilt Elfr, We, Reinmuthstr. 39
Kiez Otto, Mech, Hirschstr. 66
Kiggen Jules, DiplKfm, Leopoldstr. 2a
Kihr Rolf, WerkM, LangeStr. 54a
Kilbertus Ant jun, Kürschn u Gerber, PfarrerBlinkStr. 12
— Ant sen, Rentn, PfarrerBlinkStr. 12
Kilchling Ernst, DiplIng, StudRat, Marienstr. 43
Kilg Martha, We, Westmarkstr. 94
— Wrn, Werkzeugm, Christofstr. 9
Kilgus Berta, We, Luisenstr. 71a
— Berth, Install, Luisenstr. 56 H
— Hans, Blechner, Lauterbergstr. 10a
— Hans, Schmied, HeilbronnerStr. 21
— Rud, Prok, Kandelstr. 6 ⇨ 30191
— Wlt, Arb, Augartenstr. 85a
— Willi, BlechnerM, MarieAlexandraStr. 41
Kilian Anna, We, Kriegsstr. 183
— Elise, We, Sternbergstr. 4
— Gg, Schloss, Hardtstr. 16
— Hch, VerwAng, Moltkestr. 121a
— Hrm, OFeldw, Werderstr. 35
— Ida, We, Wilhelmstr. 17
— Johanna, We, Scheffelstr. 54
— Jul, Prok, ReinhFrankStr. 39 ⇨ 24112
— Kath, Frau, Schillerstr. 24
— Karol, We, Marienstr. 76
— Dr Kurt, BezAssTierarzt, Morgenstr. 34
— Oswald, Metzgerei, Sachsenstr. 1 ⇨ 3 13 18
— Paula, We, Baumeisterstr. 44
Kilias Günth, VAng, Weinbrennerstr. 51
Kilikowski Günther, technAng, SchöllbronnerStr. 37
Kilka Gg, technAng, Volzstr. 4
Kille Ad, Ang, Pfinztalstr. 17
— Karl, HdlsVertr, Steubenstr. 14
— Karol, We, Bergbahnstr. 8-10
— Leander, Ang, HeilbronnerStr. 9
— Marta, We, Rittnertstr. 53 ⇨ 4 21 41
Killer Ernestine, Frau, Gebhardstr. 29
— Kurt, Schloss, Seboldstr. 8
Killes A. u. W., Malermeister
Albtalstraße 6 ⇨ 30979
— Emma, Frau, Lauterbergstr. 7
— Wlt, MalM, Albtalstr. 6
— Wrn, MalerM, Bahnhofstr. 9
Killian Anna, We, Bernhardstr. 11-13
— Eugenie, We, Feierabendweg 22
— Jos, Kraftf, Waldhornstr. 2
— Martha, We, Waldstr. 69
— Otto, BkBevollm, Boeckhstr. 23 ⇨ 2 54 52
— Otto, RegRat iR, Breisgaustr. 5 ⇨ 3 16 59
— Rup, Werkvertr, Jahnstr. 17
Killinger Adalb, Arb, DaxlanderStr. 127
— Emil, Uhrmacherei, DurlacherAllee 6 ⇨ 2 50 10 (Wohn: Litzenhardtstr. 5)
— Fritz, Wagner, Bachstr. 40a
— Maria, Gastw z Albsiedlung, DaxlanderStr. 127 ⇨ 50866
— Melanie, We, Grenadierstr. 21
— Wlh, Rentn, MörscherStr. 8
Killius Eva, We, Hildebrandstr. 4
— Gerh, Zahnarzt, Kaiserstr. 126 ⇨ 2 28 56
— Helmut, HdlsVertr, EttlingerStr. 16 ⇨ 3 16 13
— Karl, RegAmtmann iR, AuerStr. 8
Killmaier Willi, Tischl, Neufeldstr. 78
Kilthau Rob, VerwInsp, EttlingerStr. 20
Kimling Jos, PSchaffn, LudwWilhelmStr. 3
Kimmel Auguste, Lichtpausanstalt Mathystr. 28 ⇨ 2 41 34
— Gerh, Geschf, Körnerstr. 27
— Dr Kurt, Zahnarzt, Klosestr. 34 ⇨ 3 00 46
— Paul, Inh: Aug Walter, Nürnberg, Eiergroßhdlg, Mathystr. 28 ⇨ 2 74 49
Kimmelmann Elisab, Frau, Gartenstr. 42
Kimmer Fritz, RegBaurat Weltzienstr. 18
Kimmes Jak, Rentn, Wattkopfstr. 35
Kimmich Anna, We, Philippstr. 22
— Konr, Rentn, Luisenstr. 26
— Marie-Luise, We, Zahnärztin, Kriegsstr. 172 ⇨ 24365
— Wrn, Zahnarzt, Kriegsstr. 172 ⇨ 2 43 65
— Wlh, Beamter aD, Gerwigstr. 6
Kimmig Balbine, We, Resedenweg 12
— Ernst, BkAmtm, Boeckhstr. 67
— Frz, VerwAng, Neckarstr. 67
— Gerh, städtArb, Kronenstr. 10
— Helm, GerAssess, Ebertstr. 25
— Jos, RbSchaffn aD, MarieAlexandraStr. 20a
— Lina, We, Luisenstr. 56
— Maria, We, Heckenweg 54
— Sophie, Schneiderin, MarieAlexandraStr. 11
— Wlh, OMaschM, Resedenweg 89
— Wlh, Pens, Asternweg 5 a
Kimpel Ldw, Schiffsführ, Taubenstr. 37
Kind Frdr, Rentn, Körnerstr. 20
— Konr, kfmAng, Sachsenstr. 2
— Rolf, Blechn u Install, Tiefentalstr. 1
Kindergärtnerinnen- und Hortnerinnenseminar, Evang., des Diakonissenhauses Bethlehem, Blücherstraße 20 ⇨ 51062
siehe Abt. I Seite 12
Kinder- u Säuglingsheim, Städt, Infektions-Krankenhaus, Sybelstr. 11
Kinderheim-Kindertagesstätte „Sonnensang", Inh: Gertr. Haibt u Margar Katrynski, Moltkestr. 5 ⇨ 2 38 54
Kinderkrankenhaus, Städt, KarlWilhelmStr. 1 ⇨ * 26828
Kindervater Berta, We, Lebrechtstr. 28
— Frdr, DiplChem, Lebrechtstr. 28
Kindl Albert, BbInsp, Yorckstr. 7
— Jos, OStabsint aD, FranzAbtStr. 19
Kindlein Edith, We, Itzsteinstr. 53
Kindler Amalie, Priv, Rappenstr. 9
— Aug, Blechn u Install, Tannhäuserstr. 18
— Aug, Rentn, Brüchlestr. 15
— Berta, We, Killisfeldstr. 7

C. A. Kindler
Handarbeiten - Fahnen
Waldstraße 57, am Ludwigsplatz ⇨ 24288
Wohn: Durlach, Karlsruher Allee 3 ⇨ 42116

— Elise, We, Markgrafenstr. 25
— Elsa, We, KarlsruherAllee 3
— Gg, UhrmM, LudwigMarumStr. 23
— Hedw, Frau, Meidingerstr. 2
— Herbert, Elektriker, Saarlandstr. 119
— Dr Hch, BundesverwRat, Erzbergerstr. 66
— Irma, Frau, Wasgaustr. 12
— Dr Karlfriedr, AsstArzt, Stabelstr. 8
— Kurt, Former, Eichelgasse 10
— Kurt, städtAng, Sommerstr. 20
— Luise, Frau, Saarlandstr. 119
— Maria, We, Amalienbadstr. 9
— Reinhold, Arb, Westmarkstr. 73
— Rich, HausM, HansThomaStr. 19
— Wlt, Beamt z Wv, WeingartenerStr. 23
— Waltraud, Frau, Elfmorgenbruch 22
— Wilhelmine, We, WeingartenerStr. 32
— Willi, MaschSchloss, Blumentorstr. 28 a
Kindsvogel Egon, Arb, Kronenstr. 58
— Hch, Arb, Kronenstr. 56
— Ingeborg, Frau, Kronenstr. 38
King Hugo, JustOInsp, Sophienstr. 82
— Karl, RbAmtm iR, Gebhardstr. 20
— Meta, We, Seminarstr. 3
— Wilhelmine, We, Melanchthonstr. 3
Kinkel Dr Hans, OStudDir iR, Kantstr. 4
Kinker Jos, städtArb, Allmendstr. 20
Kinsch Emil, Rentn, Douglasstr. 32
— Karol, Rentn, DurlacherStr. 81-83
Kinsler Karl sen, Bildh, Kärcherstr. 5
Kinsler Karl, Karlstraße 7 ⇨ 28821
Holzbildhauerei, Spez. Holzgrabmäler
Kinsler Paul, Bildh, KarlSchremppStr. 13 ⇨ 28728
Kinszky Sus, We, Ostendstr. 10
Kinter Frz, Mech, Gartenstr. 60

Wilhelm Müller General-Vertretungen **Büromaschinen**
BÜRO-EINRICHTUNGEN
Karlstraße 34 Fernruf 27080

BLB BADISCHE LANDESBIBLIOTHEK
Baden-Württemberg

MONINGER BIER
anerkannt hervorragend

Kinz Hilde, We, Mainstr. 50
Kinzel-Dorner, Modewerkst, Händelstr. 11 ⇔ 50621
Kinzig Frieda, We, Moningerstr. 2
— Hrm, VerwAng, Weinbrennerstr. 67
— Karl, OPInsp, Resedenweg 42
Kinzinger Willy, ChemIng, Händelstr. 23
Kinzler Emma, Frau, DurlacherAllee 36
Kiosch Chr, Rentn, Morgenstr. 11
Kiper Mich, Landw, Uhlandstr. 17
Kipfmüller Ortwin, DiplIng, Staudingerstr. 15
— Wlt, PAng, Belfortstr. 13
Kipp Johanna, We, Wilhelmstr. 23
— Peter, DiplIng, DaxlanderStr. 54
— Wrn, Beifahrer, Yorckstr. 2
Kipper Emma, We, EttlingerStr. 19 H
— Jak, Rentn, Belfortstr. 3
Kipphahn Wlh, VerwAng, Winterstr. 17
Kipphan Emilie u Marie, Büglerinnen, Baumeisterstr. 32
— Frz, Bäckerei u Konditorei, Schillerstr. 11 ⇔ 2 31 26
Kipple Ema, We, AuerStr. 19
— Pauline, We, Hirschstr. 85
Kirch Rosa, We, Scherrstr. 23
Kirchberger Hans, Ang, Tullastr. 69
Kirchdörfer Hdw, Gastw z Krokodil, Waldstr. 63 ⇔ 2 61 37
— Kurt, Koch, Gartenstr. 44
— Max, BbOSekr, Waldstr. 63
Kircheis Gertr, We, Yorckstr. 29
Kirchenbauer Edm, Konditorei-Café, Roggenbachstr. 2 ⇔ 2 88 17
— Erich, Koch, Drosselsangweg 8
— Erw, kfmAng, Bannwaldallee 70
— Eug, OWeichenw, ScheibenhardterWeg 21
— Frz, Arb, Pfalzstr. 189
— Dr Frdr, Bauuntern, Lessingstr. 1 ⇔ 2 14 79
— Frdr & Sohn, Ofen- u. Plattengesch, Kaiserstr. 50 ⇔ 2 70 74
— Fritz, Monteur, Haid&NeuStr. 78
— Hans, Schlosser, ScheibenhardterWeg 21
— Hch, OfensetzM, Kaiserstr. 50 ⇔ 27074
— Heinz, Maler, Ernststr. 95
— Herb, Schaffner, Luisenstr. 83
— Karl, GeschInh, Gabelsbergerstr. 11
— Karl, Lagerist, Baumeisterstr. 4
— Dr Karl, RAnw, u Notar, Leibnizstr. 6 ⇔ 3 19 92 (Büro: Karlstr. 15 ⇔ 2 62 90)
— Dr Karl, Rechtsanw u Notar, Dr Kurt Sickinger u Dr Günth Bremenkamp, Rechtsanw, gemeins Büro: Karlstr. 15 ⇔ 2 62 90
— Leonie, Frau, Killisfeldstr. 17
— Leop, Archit u BauM aD, Luisenstr. 37
— Dr Lina, StudRätin, Luisenstr. 37
— Magdal, We, Kornblumenstr. 7
— Max, FinOSekr, Gerwigstr. 5
— Rud, Rentn, Hirtenweg 43
— Th, Dreher, Jägerstr. 48
— Th, Werksvertr, Humboldtstr. 20 ⇔ 28527
Kirchenbauer-März Marelly, kunstgewerbl Werkst, Gabelsbergerstr. 11 ⇔ 5 25 34
Kirchenmajer Jos, Rentner, Gritznerstr. 9
Kirchenmeier Emil, Maurer, Geibelstr. 1
Kirchensteuerkasse, Evang, CarlWeysserStr. 6 ⇔ 42142
Kirchensteuerkasse Kath, Ständehausstr. 1 ⇔ 2 54 44
Kircher Alfr, Rentn, Sternbergstr. 8
— Anna, technLehrn, Weglangstr. 7
— Elisab, Priv, Viktoriastr. 24
— Erich, Geschf, Amalienstr. 77
— Dr phil Gerda, Kunsthist, Hirschstr. 118
— Hch, VerwAng, Hirschstr. 106
— Helm, kfmAng, Wichernstr. 12
— Helm, Lehr, Weglangstr. 7
— Marie, We, Weinbrennerstr. 77
— Rosa, We, Herrenstr. 5
Kirches Gertrud, We, ReinholdFrankStr. 24
Kirchgäßner Alb, PolBeamt, Kanonierstr. 5
— Alb, technAng, ReinholdFrankStr. 38
— Anna, We, Schützenstr. 79
— Anneliese, BkAng, Engesserstr. 2
— Artur, BbArb, Augartenstr. 41
— Aug, Vulkanisieranstalt, Werderstr. 98-100 ⇔ 2 47 61 (Wohn: Isoldestr. 1)
— E, Damenhüte, Karlstr. 91
— Frz, Schuhm, DurlacherStr. 52
— Frieda, We, Luisenstr. 73a
— Frieda, We, Tullastr. 42
— Hrm, MagazM, Fremersbergweg 6
— Julius, HallenM, Essenweinstr. 35
— Jul, StbSchaffn, Luisenstr. 59
— Karl, Maurerpol, Augartenstr. 60
— Ldw, kfmAng, Yorckstr. 45
— Maria, HLehrn, Engesserstr. 2
— Rud, JustAng, Engesserstr. 2
— Rud, OPSekr, Pfauenstr. 37
Kirchgßner Ferdy, Schneiderei, Ritterstr. 11 (Wohn: DaxlanderStr. 67)
— Rosa, We, MarieAlexandraStr. 36
Kirchhardt Karl, WerkM, Zirkel 7
— Rich, Schrifts, Rudolfstr. 5
— Wlt, Automech, GottesauerStr. 11
Kirchhausen Winfr, Ing, KarlSchurzStr. 47
Kirchheim Ldw, Kfm, Karolingerstr. 15
— Wlt, Maschinenstrickerei, Veilchenstr. 37 (Wohn: Karolingerstr. 15)
Kirchhöfer Berth, Wagn, LudwigWilhelmStr. 10
— Gg, Rentn, Weltzienstr. 5
— Gertr, Frau, Markgrafenstr. 14
— Ldw, Arbeiter, Bellenäckersiedlung 21
— Reinh, Einkäufer, LudwigWilhelmStr. 10
Kirchhof Ferd, OStaatsanwalt, MarxzellerStr. 19 ⇔ 32582
— Herb, GoldschmiedeM, Klauprechtstr. 28
— Konr, Drucker, BreiteStr. 46
— Rob, PlatzM, Geranienstr. 3
— Rolf, BehAng, Lachnerstr. 23
— Rud, Rentn, Sophienstr. 192
Kirchhofer Anna, We, Goethestr. 22
— Anna, We, Hirschstr. 76
— Herb, ElMaschBauer, KarlSchremppStr. 9
— Karl, Schrifts, KarlSchremppStr. 9
— Mina, We, Hirschstr. 76
Kirchhoff Eva, kfmAng, Klauprechtstr. 1
— Fritz, Polsterer, Kaiserallee 45
— Luise, We, Sternbergstr. 13
— Paul, VAng, Hirschstr. 75
Kirchhoffer Ed, Blechn u Install, Kreuzelbergstr. 43
— Jul, VerwInsp, Kreuzelbergstr. 43
Kirchler Magd, We, HagsfelderAllee 11
Kirchmayer Frieda, We, Kirchstr. 20
— Ldw, Artist, Wielandtstr. 8
— Luise, We, GeorgFriedrichStr. 20
Kirchmeier Reinhold, Schreiner, Rumpelweg
Kirchner Ad, Rentn, Reinmuthstr. 9
— Dr Carl, Bundesrichter iR, Ebertstr. 4 ⇔ 3 07 09
— Charlotte, We, Lorenzstr. 2
— Christel, We, Hardtstr. 10
— Elisab, We, Rheinbergstr. 54
— Elsa, We, KarlSchurzStr. 33
— Emilie, We, Bunsenstr. 2
— Erich, Ang, Drogist, Siemensallee 25
— Ernst, HausM aD, Schloßplatz 20
— Frieda, We, Rheinbergstr. 54
— Hch, HausM, Grashofstr. 1
— Hrm, Arb, Schulstr. 16
— Hrm, OLadeM aD, Neckarstr. 23
— Dr Hildebert, BiblRat, Bismarckstr. 2a
— Ilse, We, Zähringerstr. 3
— Jos, Arb, Brauerstr. 55
— Jos, StellwM iR, Rebenstr. 4
— Jul, PolHKommissar, Dreisamstr. 22
— Karl, PolBeamt, Nuitsstr. 24
— Karl, PSchaffn, LangeStr. 73
— L, LebensmGesch, Siemensallee 25 ⇔ 5 14 42
— Lenchen, We, Litzelaustr. 14
— Ldw, Rentn, Luisenstr. 69
— Luise, We, Marienstr. 35
— Mina, We, BadenerStr. 13
— Paul, BbOSekr, Belchenstr. 33
— Ph, Rentn, Geibelstr. 2 a
— Rosa, Ang, AugustDürrStr. 2
— Rosa, We, Neufeldstr. 59a
— Wlh, Arb, Rheinbergstr. 54
— Wlh, Kfm, Rankestr. 18
Kirdorf Mart, Rentn, Hirtenweg 14
Kirgus Hans, Rentn, Rolandstr. 33
Kirn Emma, BbSekrn iR, Wilhelmstr. 83
— Erwin, Schreiner, Weinbrennerstr. 82b
— Felicitas, We, Englerstr. 6
— Herb, Ing, EmilGöttStr. 10
— Hrm, BbGehilfe, Gerwigstr. 34
— Wlh, BbOSekr, Wilhelmstr. 83
Kirncher Emma, We, ElsässerStr. 3
Kirner Alb, Automech, Geibelstr. 25
— Alb, Beamt aD, KarlDelisleStr. 13
— Hilda, Frau, Zähringerstr. 48
Kirrmann Emma, Rentnerin, Haizingerstr. 7

Gegr. 1902
J. Kirrmann
Kompl. Wohnungseinrichtungen
Stilmöbel - Antiquitäten
Herrenstraße 40 ⇔ 24704

Kirrstetter Karol, We, Wichernstr. 12
Kirsch Bruno, Ang, Westmarkstr. 105
— Ed, Gürtler, FriedrichWolffStr. 60
— Elisab, Musiklehrn, Gartenstr. 49
— Erich, BbInsp, Neubrunnenstr. 6
— Ernestine, Frau, Nokkstr. 6
— Ernst, DiplIng, RintheimerStr. 53
— Hans Paul, OKellner, Waldstr. 10
— Karl, BbOSekr, Wilhelmstr. 85
— Lukas, Rundfunkmech, Allmendstr. 21

BAUGELD zu 4½% und hohe Steuerersparnis oder jährl. 25 bis 35% Wohnungsbau-Prämie. Guthabenzins 2½%
BADENIA BAUSPARKASSE KARLSRUHE
35 JAHRE
TELEFON 27318

BLB BADISCHE LANDESBIBLIOTHEK
Baden-Württemberg

Karlsruher Eisen- und Stahlhandel G. m. b. H.
Stab- u. Formeisen - Universaleisen - Spezialprofile - Qualitätsstabstahl - Blankmaterial - Schmiedematerial Qualitätsfeinbleche - verzinkte Bleche - Mittel- und Grobbleche, sowie Stahlbleche in sämtlichen Güten, Formaten und Stärken - Gas- und Geländerrohre - rohe schwarze Schrauben - Unterlegscheiben und Federringe
KARLSRUHE Fautenbruchstraße 49/51 Ruf Sammel-Nr. 3 14 87
Fernschreiber: Nr.: 0782 763 esta karlsruhe

Kirsch Marg, We, Gartenstr. 49
— Rolf, kfmAng, Zähringerstr. 33
— Ruprecht, kfmAng, Körnerstr. 25
— Wlt, BbAmtm, Häusserstr. 7
— Wlh, Rentn, Resedenweg 5
— Wlh, StOSekr iR, HagsfelderAllee 13c
— Willi, StadtOBaurat, Gebhardstr. 17
Kirschbaum Alfr, Priv, Pfinztalstr. 56 a
— Hanna Maria, We, Moltkestr. 19 ⇔ 2 14 53
— Hch, Apotheker, Vogesenstr. 49
— Mathilde, We, RüppurrerStr. 6
— Wlt, Kfm, Kaiserstr. 30
Kirsche Kurt, Prok, Grenzstr. 9
Kirschenlohr Frida, DSchneid, Bürgerstr. 8
— Karl, OLokf aD, Enzstr. 20
Kirschenmann Christiane, We, Neckarstr. 61
— Emil, Wein- u Tabakhdlg, Westmarkstr. 13 ⇔ 4 16 05
— Frdr, OSekr aD, Raiherwiesenstr. 16
— Fritz, Arb, Bellenäckersiedlung 17
— Joh, RbOSekr iR, Werderstr. 14
— Karl, Kontroll, Bergstr. 16
— Karl, OZollinsp, Geranienstr. 22
— Lina, VAng, Neckarstr. 61
— Luise, We, Rheinstr. 17
— Math, We, Westmarkstr. 21
— Otto, Rentn, Ostmarkstr. 10
— Roland, Werkzeugm, Westmarkstr. 14
— Willi, PolBeamt, Jägerstr. 5
— Willy, Schloss, Lorenzstr. 6
Kirschler Anna, Sekrn, Erzbergerstr. 14
— Elise, AbtLtrn, Erzbergerstr. 14
— Karl, Rentn, Geibelstr. 4
— Wlt, kfmAng, LudwigMarumStr. 4
— Wlh, BlechnM, Herrenstr. 24
Kirschner Barb, Frau, Kelterstr. 25
— Elfr, Stenotyp, Südendstr. 29
— Elise, We, Eichelgasse 1
— Emma, Frau, Luisenstr. 38
— Emma, We, Sommerstr. 4
— Frz, Landw, AuerStr. 27
— Frieda, DSchneiderei, Sommerstr. 4
— Heinz, Werkzeugm, BonnerStr. 10
— Karl, städtAufseher, Oosstr. 2
— Kurt, technAng, Hauptbahnstr. 6
— Norb, OWachmann, Südendstr. 29
— Rud, Lagerverw, Hertzstr. 4
— Rud, Mont, Karlstr. 60 H
— Rud, Pens, Hardtstr. 58
— Rud, PolBeamt, AlterGraben 14
Kirschnick Emil, Rentn, Sternbergstr. 6
— Ernst, technAng, Geroldstr. 21
Kirschstein Wlh, MechM, Ladnerstr. 10
Kirst Lothar, Solotänzer, Klauprechtstr. 51
Kirstätter Alfr, jun, Buchdruckerei, Vorholzstr. 24 ⇔ 2 82 15
— Alfr, Schrifts, Wiesenstr. 3
— Elisab, Sachb, Hübschstr. 40
— Hans, Montageinsp, Amalienstr. 37
— Wrn, Feinmech, Gartenstr. 8a
— Wilhelmine, We, KoblenzerStr. 14a
Kirste Bertha, We, FriedrichWolffStr. 53
Kirstein Willi, KfzM, Hirtenweg 12
Kirsten Ella, Friseuse, Hübschstr. 36
— Gertr, Frau, Geranienstr. 16a
Kirstetter Ida, Frau, Draisstr. 19
Kirzinger Hans, Kraftf, Augartenstr. 36
Kischka Frdr, Maler, KarlsruherStr. 16
Kisling Edith, We, Waldstr. 28
— Hans, Arb, Gartenstr. 60
Kisling R u E, Textilhaus „Hänsel u Gretel", Passage 6 ⇔ 2 24 06
Kiss Martha, We, Allmendstr. 27
Kissau Gust, kfmDir, Lußstr. 8
Kissauer Alfr, Buchh, Kaiserallee 70
— Hildeg, Tabakw, Rudolfstr. 28
Kissel Gertrud, Ang, Augartenstr. 34
— Hans, Kfm, Bismarckstr. 35 ⇔ 2 22 22

Hans Kissel
Delikatessen — Kaffeerösterei
Lebensmittel-Einzel- und Großhandel
Kaiserstraße 150 ⇔ 2 22 22
eigener Parkplatz: Akademiestraße 51

— Toni, We, GeschInhn, Bismarckstr. 35 (Gesch: Kaiserstr. 150)
— Wlt, FeinmechM, Gerwigstr. 16
— Wlt, Kfm, Bismarckstr. 35 ⇔ 2 22 23
Kisselmann Stephanie, Frau, Dahlienweg 19
Kißling Fritz, OWerkf aD, Frühlingstr. 11
— Hedwig, Frau, Rankestr. 24
— Hub, Techn, SpeyererStr. 13
— Hugo, HBuchh, Gellertstr. 29
— Karl, MaschSchloss, Leopoldstr. 46
— Karol, We, Mittelstr. 4
— Luise, We, Waldhornstr. 8
— Peter, SchlosserM, Hirschstr. 56
— Willi, Automech, GottesauerStr. 14
Kist Adelh, We, Augartenstr. 25
— Alfr, MechanikerM, Kriegsstr. 53
— Alfr, VerwAng, Gartenstr. 5b
— Anna, We, GrafEbersteinStr. 55
— Elsa, Ang, Frankenstr. 2
— Emilie, Pens, Nelkenstr. 11
— Jos, StbOSchaffn, EmilGöttStr. 5
— Josephine, BbSekrn, Enzstr. 10
— Karl, Restaurateur, Vorholzstr. 1
— Karl, Schrein, Asternweg 55
— Willi, Schloss, Herweghstr. 17
Kisten Erich, kfmDir, Bismarckstr. 21 ⇔ 2 12 94
Kistler Hans, Schrein, Waldstr. 71

Fahrräder
Motorräder
Kinderfahrzeuge
Adolf Kistner seit 1922
Karlstraße 31 ⇔ 24543

Kistner Ad, Packer, Kriegsstr. 70
— Ad, RegAmtm, Erzbergerstr. 60
— Ad, Rentn, DurmersheimerStr. 89
— Alb, BlechnerM, MannheimerStr. 47
— Alb, Präsident, HansThomaStr. 4 ⇔ 2 81 72
— Alb, städtAng, Feierabendweg 23
— Am, We, Zähringerstr. 28
— Angelika, We, Kaiserallee 125
— Arth, Mech, Adlerstr. 41
— Art, Install, Meidingerstr. 2
— Aug, PolBeamt, Wilhelmstr. 48
— Baptist, HausM, RüppurrerStr. 9
— Egon, BbGehilfe, Uhlandstr. 39
— Elise, We, Hohenzollernstr. 10
— Emil, kfmAng, Augustastr. 3
— Emil, Prok, Humboldtstr. 27
— Emma, We, Schwarzwaldstr. 9
— Erich, RundfMech, Hertzstr. 86
Kistner Erika, Frau, Marktstr. 1
— Eug, Amtsgeh, Schückstr. 5
— Frz, Werbeltr, Amalienstr. 39
— Frdr, Eisenbahner, Uhlandstr. 28
— Frdr, Mal, Gluckstr. 4
— Gretel, Frau, Haid&NeuStr. 89
— Hans, KfzSchloss, Scheffelstr. 62
— Hdw, We, Gellertstr. 25 I
— Hch, Hobel- u SägBetr, Sophienstr. 167 ⇔ 5 18 68
— Hch, Nachtwächter, Südbeckenstr. 21
— Heinz, Helfer in Steuersachen Mathystr. 17
— Helmut, technAng, Geranienstr. 1
— Herb, Buchhalter, Dornwaldstr. 25
— Hrm, GärtnM, Augustenberg 2
— Hrm, HausM, OttoSachsStr. 5
— Hrm, Wagn, Krämerstr. 2
— Hier, Arb, Marienstr. 18
— Hubert, DiplIng, Weinbrennerstr. 35 ⇔ 5 34 71
— Ign, OZugschaffn iR, Rankestr. 16
— Jos, Werksschreiber, Klauprechtstr. 26
— Jul, Fotoatelier, Marktstr. 1 ⇔ 5 30 88
— Käte, We, Morgenstr. 43
— Karl, Geschf, Hübschstr. 21 ⇔ 5 35 85
— Karl, Kraftf, Philippstr. 31
— Karl, MaschArb, Schückstr. 5
— Karl, RegOSekr, KarlWilhelmStr. 1b
— Kurt, Amtsgeh, Winterstr. 40
— Leop, Ang, AuerStr. 15
— Luise, We, Rheinstr. 6
— Luzia, We, Römerstr. 4
— Manfr, kfmAng, Weinbrennerstr. 2
— Marianne, We, Rosenweg 13
— Math, Kioskinh, Gartenstr. 4
— Max, OTriebwagenf, Haid&NeuStr. 89
— Nik, Maurer, Kaiserstr. 38
— Paul, Tankst, DurmersheimerStr. 89 ⇔ 53150
— Pet, KrimBeamt, Luisenstr. 70
— Philippine, We, Scheffelstr. 47

Kistner Theobald
Glas- u. Gebäudereinigung
Parkettgesch. u. elektr. Bodenschleiferei
Philippstr. 4 ⇔ 5 15 04

— Thomas, Rentn, Karlstr. 72
— Wlh, StbSchaffn, Marienstr. 50
— Wilhelmine, We, Geranienstr. 1
— Willi, Dreh, Weltzienstr. 1
— Willi, SpezUntern f Bautenschutz, Gartenstr. 30-32 ⇔ 25918 (Büro)
— Wolfg, JustInsp, Geibelstr. 17
Kitsch Horst, UhrmM, Putlitzstr. 6
Kitschmann Berta, Frau, Händelstr. 18
— Magd, Sekrn, Sophienstr. 60
Kittel Alfr, StbSchaffn, Gerwigstr. 58
— Fritz, Herrenschneiderei, Hardtstr. 58
— Gerh, Rentner, Karlstr. 92
— Helm, WirtschJurist, Sophienstr. 202
— Leo, Mech, Geibelstr. 40
— Maria, We, Yorckstr. 38
Kitter Rudolf, Arbeiter, RüppurrerStr. 9
Kittlitz Hugo, Ang, Körnerstr. 25
Kitz Hch, ElIng, Schützenstr. 17
— Wlh, Ing, Gebhardstr. 6
Kitzig Elisab, We, GrötzingerStr. 50b
Kitzl Joh, Schlosser, Killisfeldstr. 16
Kitzlinger Elisab, Gastst z Gutenberg, Nelkenstr. 27 ⇔ 5 03 79

Spiegelbeleganstalt Glasschleiferei mit Sandstrahlgebläse Autoglaserei Ladeneinrichtungen **Joh. Rüger** Schützenstr. 57 Fernruf 24264

BLB BADISCHE LANDESBIBLIOTHEK
Baden-Württemberg

Bettfedernreinigung Inlett u. Federn **Ruf 3** - 1 - 2 - 3 - 4
A. Springer, Ettlinger Straße 51

Kiwel Bernh, ElMont, Winterstr. 41
Kiwitz Willy, Kunstmal u Graph, Bismarckstr. 47
Kiwus Erich, RadiomechM, Kantstr. 10
Klaahsen Frz, RegInsp, Kriegsstr. 47
Klaar Elisab, We, Nokkstr. 9
— Flora, Frau, RüppurrerStr. 86
— Rol, PolBeamt, Kriegsstr. 228
— Wlh, Pfarrer iR, Zietenstr. 75
Klaas Auguste, We, Karlstr. 140
— Dr Wlt, Richter am BundesverfGericht, Kochstr. 3 ⇔ 2 70 69
Klabunde Fritz, Ang, Wachhausstr. 17
Klär Emil, DFrisGesch, Kaiserstr. 186 ⇔ 2 32 72 u Leopoldstr. 2
— Paul, MüllerM, Lindenallee 32
Klätte Ruthild, Gärtnergehn, Irisweg 2
Klages Margot u Ingeborg Ranft, Strumpfgesch, Schützenstr. 65 ⇔ 23767
— Otto, Ing, Renckstr. 11
— Willi, Musiker, Lachnerstr. 14
— Willi, Uhrm, DurlacherStr. 103
Klahr Dr Götz v, Arzt, Hirschstr. 101
Klaiber Ant, Fahrradmont, AuerStr. 25
— Ant sen, Rentn, Weinbrennerstr. 35
— Ant jr, technAng, Weinbrennerstr. 35
— Aug, HLehr iR, GrötzingerStr. 46a
— Berth, Lebensm, Sophienstr. 82 ⇔ 2 35 33
— Erh, Buchh, Diakonissenstr. 8
— Friedel, Frau, Sophienstr. 118
— Frdr, KfzHandw, Tannhäuserstr. 8
— Jos, Bäckerei, Viktoriastr. 20 ⇔ 2 73 42
— Karl, Eisendreh, Sedanstr. 8a H
— Mina, We, Hirtenweg 36
— Rosina, We, Moltkestr. 20
Klaiß Anna, Rentn, Amalienstr. 79
Klak Hildeg, Frau, Hübschstr. 30
— Wlt, VerkLtr, WaldshuterStr. 3
Klammert Gg, Einkäufer, Wichernstr. 23
Klamt, Karl, Kraftf, Gewann Kleinoberfeld 10
— Maria, Frau, Zähringerstr. 10
Klaner Antonia, Frau, Schillerstr. 24
Klangfilm GmbH, Rheinbrückenstr. 50 ⇔ 89 51
Klank Karl, Maschinist, HeilbronnerStr. 11
Klante Kurt, StbSchaffn, Sachsenstr. 3
Klaper Marie, Frau, Ebertstr. 7
Klapper Luise, We, Werderstr. 5
— Max, Ang, Winterstr. 41
— Peter, Kfm, Sophienstr. 43
Klapprodt Charl, Frau, Schillerstr. 43
Klar Anna, We, Jollystr. 3
— Emma, We, Hebelstr. 1
— Hans, Kfm, Karlstr. 128
— Hans, LebensmGesch, FriedrichWolffStr. 50 ⇔ 28967
— Joh, WerkM, HagsfelderAllee 19
— Maria, We, Karlstr. 128
— Dr Martin, SozialgerRat, Stösserstr. 1
— Reinh, Arb, Jollystr. 3
— Rosalie, Rentn, Lorenzstr. 8
Klarenaar Waltraut, Frau, Kriegsstr. 82
Klarier Hdw, Frau, Millöckerstr. 3
Klarmeyer Aug, Rentn, AugSchwallStr. 5
Klasen Hugo, kfmAng, Baumeisterstr. 12
Klass Erich, Weichenw, Sternbergstr. 17
Klaßke Karl-Heinz, Chemiker, Draisstr. 10
Klasterer Anna, Herdvertrieb, Erbprinzenstr. 32 ⇔ 25435
— Camill Hans, Kfm, Erbprinzenstr. 32 ⇔ 2 54 35
— Helm, Drogist, Augartenstr. 24 ⇔ 3 16 08
— Kurt, VerwAng, Moningerstr. 2a
— Wrn, Buchh, Diakonissenstr. 19
Klatt Aug, VInsp iR, Ebertstr. 5
Klauda Hans, VerwAng, Lachnerstr. 18
Klaue Hans-Joach, DiplIng, Danziger Str. 6b ⇔ 32722
— Irmgard, Lehrerin, Bodelschwinghstr. 71
— Otto-Fritz, AbtLtr, Bodelschwinghstr. 71 ⇔ 5 28 31
Klauer Willy, Opernsänger, Kaiserstr. 101-103
Klauke Hrm, Rentn, Ruschgraben 107
— Wlt, Ang, Ruschgraben 107
Klaumünzer Lothar, Kartograph, Mathystr. 14-20
Klaus Amalie, Frau, Seboldstr. 6
— Franziska, We, Boeckhstr. 40
— Frieda, Frau, HeilbronnerStr. 37
— Gerda, Frau, EmilGöttStr. 27
— Hdw, Frau, Gervinusstr. 6
— Jos, Kfm, Moltkestr. 137
— Konr, Maurer, Kieselweg 3
— Marg, We, Marienstr. 28
— Maria, We, Zietenstr. 83
— Mathilde, We, Goethestr. 15
— Mich, Schuhmacherei, Schuhw, Wilhelmstr. 58 ⇔ 2 82 66
— Willy, BehAng, GeorgFriedrichStr. 13
— Willy, Uhren u Schmuckw, HeilbronnerStr. 37 ⇔ 22757
Klauser Ad, SattlM, Rheinbrückenstr. 13
— Chr, Rentn, BreiteStr. 43
— Chr. Schneid, BreiteStr. 73 H
— Dr Hrm, Syndikus, Grashofstr. 3
Klausing, Wlh, AbtLtr, Rittnertstr. 65

ofen **Klausmann**
Karlsruhe · Kaiser-Passage · Ruf 23594
Herde, Öfen, Kühlschränke, Waschmaschinen

Klausmann Aug, Rentn, Gluckstr. 9
— Eduard, Kaplan, Bernhardstr. 15
— Erich, ElM, KarlWilhelmStr. 5
— Fritz, BkKfm, Gartenstr. 75
— Hans, Stereotyp, Litzenhardtstr. 56
— Hrm, Schlosser, LudwigMarumStr. 42
— Rob, Rentn, Stösserstr. 18
— Wrn, Feinkost, Pappelallee 12 ⇔ 5 17 59
Klausner Heinz, Techn, Hirschstr. 137
Klauß Ernst, Kfm, Steinmannstr. 20
— Frdr, Hefevertrieb, Nowackanlage 5 ⇔ 2 61 19
— Joh, Rentn, Yorckstr. 30
— Kurt, GewerbeOLehrer, Nowackanlage 5
— Luise, Frau, Jägerstr. 1
— Rolf, Heizer, Pfinztalstr. 30
— Wlh, Bauhelfer, Weiherstr. 17
Klaußner Gg, Rentn, Feldbergstr. 12
— Johs, PolBeamt, Draisstr. 16
Klautmann Cäc, We, Gärtnerstr. 47
— Willi, städtArb, Adlerstr. 34
Klawe Max, PolBeamt, Neubrunnenstr. 6
Klawon Waldemar, BkKfm, Hölderlinstr. 6
Klaybor Stanisl, Arb, Klauprechtstr. 20
Kleb Herb, ElIng, Bahnhofstr. 52
Klebe Joha, We, Bernhardstr. 11-13
Klebensberger Frz, Kfm, Hoffstr. 6
— Gretel, DSchneiderei, Hoffstr. 6
Kleber Anna, Frau, Zähringerstr. 64
— Clara, Prokn, Mathystr. 14-20
— Emil, technOSekr, Alberichstr. 12
— Frz, Lagerarb, Ruschgraben 31 H
— Frz, Techn, RüppurrerStr. 112
— Gg, Bauschrein, Uhlandstr. 36
— Hch sen, Arb, Vokkenaustr. 15
— Hel, Frau, Berckmüllerstr. 27
— Josef Nachf, Inh: Wlh Müller, Herde u Öfen, Akademiestr. 29 ⇔ 2 42 15
— Kurt, Schloss, Brückenstr. 15
— Martha, Frau, Kaiserallee 115
— Max, kfmAng, Heckenweg 22
— Philippine Rentnerin, RedtenbacherStr. 10-12
— Th, Arb, Ruschgraben 31 H
— Vikt, HdlsVertr, Zähringerstr. 64
— Wald, Ing, Südendstr. 40
Klebsattel Emma, We, AugustDürrStr. 1
— Fritz, OZugf, StuttgarterStr. 11
— Hdw, We, Luisenstr. 30
— Herb, Autoblechn, Schützenstr. 81
— Karl, PBetrAsst aD, Schützenstr. 78
— Karoline, We, RüppurrerStr. 20
— Pauline, LebensmGesch, Eschenweg 4 ⇔ 5 14 40
Klecha Gerh, GerAmtm, Grenadierstr. 25
— Wolfg, RegInsp, Belfortstr. 18
Klecker Mich, MaschArb HagsfelderAllee 13 e
Kleczewski Ernst, technAng, Nachtigallenweg 1
Kledt Otto, SozGerAssess, Morgenstr. 34
Klee Alb, Arb, Kaiserstr. 5
— Edgar, KfzHandw, Hirtenweg 16
— Gust, Werkschreiber, Augartenstr. 56
— Hans, PSchaffn, Tannhäuserstr. 13
— Ida, RbOSekrn iR, Winterstr. 29
— Joh, Rentn, Westmarckstr. 93
— Karl, orthopSchuhmM, Palmaienstr. 1 ⇔ 4 23 86
— Ldw, Maler, Dammerstockstr. 50
— Marg, Rentn, Amalienstr. 75
— Maria, RbAsst aD, Winterstr. 29
— Pauline, We, LudwigMarumStr. 11
— Waltraud, Frau, KarlSchurzStr. 29
— Wlh, ReligLehrer, Hohenzollernstr. 20
Kleeberg Joh, ORegBaurat, Kriegsstr. 186-188
Kleeberger Ldw, Ang, DurmersheimerStr. 11
— Meta, Autoverleih, Rheinstr. 102 ⇔ 5 38 42
van Kleef Dr Gerh, prArzt, RichardWagnerStr. 11 ⇔ 5 11 03
Kleehammer Emilie, Frau, BreiteStr. 101
— Hch, PFacharb, Gartenstr. 44a
— Karl, Rentn, Kaiserstr. 67

Wilhelm Müller General-Vertretungen
BÜRO-EINRICHTUNGEN **Büromaschinen**
Karlstraße 34 Fernruf 27080

BLB BADISCHE LANDESBIBLIOTHEK
Baden-Württemberg

FERNSCHREIB-NR. 0782/670
ANNONCEN-EXPEDITION
KRAIS
WERBEGES. M. B. H
KARLSRUHE · WALDSTR. 30
TELEFON ✱ 23544
gestaltet in Text und Grafik Anzeigen, Prospekte, Plakate, Dias. — Bau von Messeständen.

Klemann Hch, Furnierschneider, Oberwaldstr. 4
— Hildeg, We, Wachhausstr. 12c
— Marg, Frau, Wilhelmstr. 27
Klees Heinz, städtAng, Bachstr. 79
— Rolf, kfmAng, Weinbrennerstr. 8
Klefenz Else, Frau, Tannhäuserstr. 6
— Karl, Buchh, Tannhäuserstr. 6
Kleforn Fritz, Konstrukteur, Friedenstr. 12
Kleiber Modehaus, Kaiserstr. 203-205 ⇨ 2 02 21
— Ad, Landw, BaslerTorStr. 74
— Agnes, Lehrerin, Meidingerstr. 1
— Agnes, We, Rebenstr. 6
— Alh, Tabakw, Lessingstr. 8 ⇨ 23458
— Alfr, BbSchaffn, Bergstr. 2
— Alfr, Eisenhobler, Christofstr. 2
— Anneliese, Frau, Akademiestr. 9
— Anni, staatlLotterieeinnahme, Kriegsstr. 140 ⇨ 23504 (Wohn: Gerwigstr. 7 ⇨ 27637)
— Aug, Meßgehilfe, Ochsentorstr. 5
— Aug, WerkM, AuerStr. 50
— Bert, Gießereiltr, AuerStr. 11
— Chr, PFacharb, Bienleinstorstr. 23
— Elfr, Privat, Pfinztalstr. 17
— Elisab, We, Reichenbachstr. 3
— Emil, BbOInsp, BadenerStr. 35 ⇨ 4 25 72
— Erich, Beamter, Sophienstr. 51
— Erich, Schreiner, Imberstr. 3
— Ernst, MaschSchlosser, Bienleinstorstr. 2
— Frz, Gastw z Thomashof, Thomashof 6
— Frz, VerwAng, Killisfeldstr. 5
— Frida, Frau, KärntnerStr. 18a
— Frieda, Obst, Gemüse u Samenhdlg, Pfinztalstr. 61 ⇨ 4 12 78
— Frdr, BbOSekr, FreiburgerStr. 31
— Frdr, kfmAng, AuerStr. 9
— Frdr, Landw, Zunftstr. 16
— Frdr, Mech, Weiherstr. 10
— Frdr, Rektor, Meidingerstr. 1
— Frdr, TextilwHdlg, Pfinztalstr. 25 ⇨ 4 23 32
— Fritz, Schlosser, Elfmorgenbruch 8
— Günther, BbAsst, Pfinztalstr. 21
— Gust, Landw, Imberstr. 3
— Gust, MaschSchloss, BaslerTorStr. 17
— Gust, Rentn, Oberwaldstr. 10
— Hch, HdlsVertr, Rehbergweg 16 ⇨ 5 35 92
— Helm, Kfm, SäckingerStr. 1
— Herb, Blechnerei u Install, Gymnasiumstr. 24 ⇨ 4 22 76 (Wohn: Neuensteinstr. 11)
— Herb, Kfm, Pfinztalstr. 61
— Herb, Schleifer, Pfinztalstr. 51
— Herb, Zahnarzt, Blumentorstr. 16 ⇨ 4 18 39
— Hrm, Bäckerei-Kaffee, Pfinztalstr. 17 ⇨ 4 16 77
— Hrm, Gärtnerei, BaslerTorStr. 69
— Hrm, Rentn, Rappenstr. 7
— Hrm, Sattl u TapezGesch, Zunftstr. 16 ⇨ 4 26 27
— Hilda, Frau, RichardWagnerStr. 12 ⇨ 5 31 73
— Jul, HausM aD, Pfinztalstr. 9
— Jul, Packer, Pfinztalstr. 51
— Karl, Install, Jägerstr. 46
Kleiber Karl, Landw, Amthausstr. 23
— Karl, Landw, Bienleinstorstr. 9
— Karl, VerwAmtm, Stephanienstr. 84
— Karoline, We, Jägerstr. 15
— Kath, We, BaslerTorStr. 69
— Kath, We, Gärtnerstr. 5
— Leokadia, We, Gerwigstr. 58
— Leop Karl, städtArb, Rappenstr. 23
— Liesel We, Reichenbachstr. 3
— Lina, Frau, Jägerstr. 54
— Luise, Priv, AlteKarlsruherStr. 17
— Luise, We, LudwigWilhelmStr. 18
— Marie, Kinderschwester, Kelterstr. 33
— Marie, We, Weiherstr. 11 [1]
— Mathilde, GeschInhn, Brüchlestr. 13
— Mathilde, LebensmGesch., Mittelstr. 2 ⇨ 4 17 24 (Wohn: Ochsentorstr. 5)
— Max, AutorepWerkst, Zunftstr. 16 ⇨ 4 24 67 (Wohn: Bienleinstorstr. 41)
— Max, Install, Jägerstr. 14
— Mina, We, AlterGraben 8
— Ottilie, We, Weiherstr. 12
— Otto, Eisenhobl, Brüchlestr. 13
— Ph, Rentn, GrötzingerStr. 18
— Ph, Rentn, Spitalstr. 17
— Ph Joh, Landw, Spitalstr. 17
— Roland, Schleifer, Rappenstr. 23
— Rosa, We, Amthausstr. 25
— Rudi, Ang, Rankestr. 6
— Rud, PolM iR, Hirschstr. 54
Kleiber Sieglinde, staatl. gepr. Klavierlehrerin Durlach, Marstallstr. 24 ⇨ 4 10 84
— Sophie, We, Zunftstr. 16
— Th, Fuhruntern, Pfinzstr. 92 ⇨ 4 14 94
— Th, HdlsVertr, Eichelgasse 14
— Wlt, BbGeh, Zunftstr. 7
— Wlt, Kraftf, BaslerTorStr. 17
— Wlt, Prok, Ebertstr. 20 ⇨ 32363
— Wlh, Fräser, Haselweg 3
— Wlh, Hausverwalter, Gärtnerstr. 5
— Wlh, Kfm, Seldeneckstr. 7 ⇨ 5 27 54
— Wlh, Landw, Amthausstr. 25
— Wlh, Rentn, Jägerstr. 48a
— Wlh, SparkAng, Hildebrandstr. 19
— Wlh, VerwOInsp aD, BaslerTorStr. 19
— Willi, Dreh, Kelterstr. 30
Kleifges Gertr, We, Lessingstr. 72
Klein u Wantschick, HdlsVertr, HambacherStr. 19 ⇨ 51437
Klein Ad, Arb, Kreuzelbergstr. 6
— Ad, städtArb, LangeStr. 69
— Alb, Rentn, Hirschstr. 146
— Alfs, Schlosser, Kaiserstr. 241a
— Alfr, Hotel-Restaurant, Gartenstr. 11 ⇨ 2 32 10
— Alfr, RegOInsp, Silcherstr. 11
— Alois, kfmAng, Gerwigstr. 22
— Aloisia, We, Luisenstr. 6
— Alw, kfmAng, KarlWilhelmStr. 20
— Anita, We, Hirschstr. 27
— Anna, Frau, Neckarstr. 11
— Anna, We, Turnerstr. 21
— Annemarie, JustAng, Taubenstr. 35
— Ant, Automech, Kriegsstr. 62
— Arth, Gebrauchswerbung, Sophienstr. 147
— Aug, kfmAng, Schückstr. 4
— Bab, We, Pfauenstr. 28
— Brnh, Metzger, Rappenwörtstr. 19
— Brnh, Rentn, Federbachstr. 5
— Berta, Buchhn, Schillerstr. 45
— Berta, Teilhn, Kaiserstr. 120
— Bertha, We, Karolingerstr. 2
Klein Berth, kfmAng, WiesbadenerStr. 40
— Berth, Lehrer, DurlacherStr. 97-99
— Cäcilie, Frau, DurlacherAllee 97/99
— Camill, Schrifts, Dreisamstr. 7
— Christel, We, Tullastr. 82
— Clara, We, Damaschkestr. 33
— Daniel Handform, Holderweg 31
— Eckart, Journalist, Kriegsstr. 174 ⇨ 2 44 61
— Ed, VermTechn, Wehrastr. 3
— Egon, Metzg, Schützenstr. 60
— Elisab, We, Pfalzstr. 159
— Elisab, We, Winterstr. 45
— Elsa, We, Striederstr. 16
— Else, We, RintheimerStr. 22
— Emil, RechRat aD, Welfenstr. 6
— Emma, We, Körnerstr. 49
— Emma, We, Luisenstr. 73a
— Emmy, BehAng, Lebrechtstr. 12
— Emmy, Frau, Kapellenstr. 74 ⇨ 2 80 74
— Erich, Friseursalon, MarieAlexandraStr. 42
— Erich, Helf i Steuers, HeilbronnerStr. 24 ⇨ 2 27 94
— Erich, Zugschaffn, RüppurrerStr. 55
— Erna, Frau, Zähringerstr. 52
— Ernestine, We, Reichenbachstr. 8
— Erw, Arb, Uhlandstr. 3
— Erw, Eisenbieger, Zähringerstr. 30
— Eugen, Elektriker, DurlacherStr. 59
— Frz, Arb, Anebosweg 21
— Frz, BbAsst, Gebhardstr. 52
— Frdr, BbInsp iR, Gartenstr. 7 ⇨ 22278
— Frdr, Kranf, Saarlandstr. 55
— Frdr, Lagerarb, Werderstr. 49 H
— Frdr, Rentn, Roonstr. 20
— Frdr, RevDreh, ErnstFriedrichStr. 13
— Fritz, HdlsVertr, Belfortstr. 13
— Fritz, kfmAng, FranzAbtStr. 8
— Fritz, MaschSchloss, Winterstr. 35
— Fritz, Milch u MolkProd, Klosestr. 23 ⇨ 3 19 69
Klein Gebr., Möbelhaus und -Werkstätte Rüppurrer Straße 14 ⇨ 22775
— Gerh, KfzHandw, Hirschstr. 25 H
— Gertr, Priv, DurlacherStr. 97/99
— Gertr, We, Dammerstockstr. 19
— Günth, Optiker, FranzAbtStr. 23
— Gust, Bäcker, Vorderstr. 10
— Dr Hans, DiplKfm, Körnerstr. 52
— Hans, Schlosser, Zanderweg 10
— Harald, Buchbinderei, Amalienstr. 85 ⇨ 26702 (Wohn: DanzigerStr. 3 ⇨ 31471
— Hdw, We, NeueAnlageStr. 26
— Hch jun, Kraftf, Gerwigstr. 56
— Hch sen, Nachtw, Gerwigstr. 56
— Hch, VerwOInsp, Bernhardstr. 11-13
— Heinz, Zimmerm, Kastenwörtstr. 10
— Helena, Frau, RüppurrerStr. 14
— Helene, Weinverkauf, Neufeldstr. 37
— Helene, We, Silcherstr. 24
— Helm, Arbeiter, GottesauerStr. 22
— Helm, Schreiner, Pfalzstr. 2
— Helm, städtArb, Vorderstr. 21
— Herb, Bürovorst, Volzstr. 17
— Herb, Lebensm, Schönfeldstr. 1 ⇨ 2 80 10
— Herb, städtArb, Fritschlachweg 1
— Hrm, BbDir, Klosestr. 41
— Hrm, MaschSchloss, Gervinusstr. 4

1858 1958
VOLKSBANK KARLSRUHE
e. G. m. b. H.
Hauptgeschäft: Marktplatz, Ruf ✱ 26991 - Zweigstellen in: Khe.-Knielingen, Lauterburger Str. 2, Ruf 53070, Khe.-Mühlburg, Rheinstr. 42, Ruf 51838

BLB BADISCHE LANDESBIBLIOTHEK
Baden-Württemberg

Die gute HAID & NEU Nähmaschine
SEIT 1860

Klein Hrm, Mineralwasserherst, Neufeldstr. 37
— Hrm, Prok, FranzAbtStr. 9 ⇔ 53753
— Herm, Schlosser, Augustastr. 34
— Hrm, SchreinM, RüppurrerStr. 14 (Gesch: RüppurrerStr. 14)
— Hermine, We, Weinbrennerstr. 74
— Hub, BkAng, Lauterbergstr. 16
— Hugo, SchreinM, NeueAnlageStr. 31 (Werkst: NeueAnlageStr. 30 ⇔ 30511)
— Ida, Priv, Litzenhardtstr. 103
— Ida, Rentn, Inselstr. 16
— Ilse, Frau, Kaiserallee 81
— Ingeborg, Frau, Baumeisterstr. 19
— Jak, Dachd, DurlacherStr. 8
— Jak, HLehr, Zähringerstr. 52
— Joh, Bauhelfer, Kronenstr. 58
— Joh, BbORottenf, Albtalstr. 81
— Joh, RegAmtm iR, WolfartsweirerStr. 7 (Bau 5)
— Johanna, Frau, Baumeisterstr. 42
— Johanna, Priv, RüppurrerStr. 14
— Johanna, We, Dammerstockstr. 22
— Jos, BehAng iR, Schillerstr. 52
— Jos, Rentn, Vorholzstr. 12
— Jos, Schreiner, Humboldtstr. 37
— Jos, Schuhm, Leopoldplatz 7b
— Jul, ElIng, Klauprechtstr. 9 ⇔ 2 08 91
— Käthe, Buchh, GrafEbersteinStr. 71
— Karl, Buchh, GrötzingerStr. 30
— Karl, FilialLtr, Kriegsstr. 92
— Karl, Kfm, FranzAbtStr. 23
— Karl, Kfm, Lebrechtstr. 32
— Karl, KrimKommiss, Berckmüllerstr. 27
— Karl, Lebensmittel, Leopoldstr. 2a ⇔ 2 46 34
— Karl, Reisender, Rudolfstr. 3
— Karl, Rentner, Hohlohstr. 18
— Karl, Rentner, Luisenstr. 64
— Karl, Schlosser, Hofäckerstr. 1
— Karl, VerwAng, Morgenstr. 9
— Karl, Viehagentur, DurlacherAllee 62 ⇔ 2 75 21 (Wohn: Karlstr. 34 ⇔ 2 58 21)
— Kath, We, Anebosweg 21
— Klara, Frau, Schifferstr. 22
— Klara, Rentnerin, Bachstr. 40a
— Kurt, Kfm, Märchenring 33 ⇔ 3 24 61
— Kurt, Mechaniker, Sophienstr. 165
— Lina, Rentnerin, Weinbrennerstr. 40
— Lina, We, Weinbrennerstr. 40
— Dr Ldw, Funkredakt, Ebertstr. 5 ⇔ 3 16 21
— Ldw, HdlsVertr, Weinbrennerstr. 73 ⇔ 5 32 32
— Ldw, Mont, Gritznerstr. 3
— Ldw, Rentn, Buntestr. 1
— Marg, Rentn, Krämerstr. 12
— Maria, Frau, Kastenwörtstr. 46
— Maria, Hausgehilfin, Bannwaldallee 76
— Maria, Lehrn iR, Schillerstr. 52
— Maria, Stenotyp, NeueAnlageStr. 29
— Maria, Stenotyp, Weinbrennerstr. 11
— Maria, We, Augartenstr. 2
— Maria, We, Lessingstr. 78
— Marie, We, Sophienstr. 184
— Mark, Gastw z Waldhorn, Rheinbergstr. 13
— Martha, We, ReinhFrankStr. 29
— Michael, Arbeiter, Kieselweg 5
— Mich, Autotransp, Albuferstr. 4 ⇔ 3 06 07
— Mina, We, Klosestr. 23 ⇔ 3 19 69
— Nik, kfmAng, KonstanzerStr. 11

Klein Olga, We, Mondstr. 2
— Otto, AbtLtr, Gabelsbergerstr. 4
— Otto, DiplMath, Sophienstr. 174
— Otto, Fuhrm, DurlacherStr. 38
— Otto, HdlsVertr, Südendstr. 38 ⇔ 2 02 64
— Dr Otto, pr Arzt u Geburtshelfer, Weinbrennerstr. 58 ⇔ 5 17 03
— Paul, GenVertr, Klosestr. 26 ⇔ 3 15 53
— Ph, Hafenarb, Taubenstr. 13
— Ph, RbInsp aD, GottesauerStr. 22
— Rich, Bäcker, NeueAnlageStr. 29
— Rob, Techn, Enzstr. 22
— Rolf, KfzHandw, Kriegsstr. 3a
— Rosa, Frau, Zähringerstr. 82
— Rud, Ang, Marienstr. 58
— Rud, Domänenpächter, Scheibenhardt, ⇔ 31320
— Rud, Fachvorst iR, Wehrastr. 11
— Rud, kfmAng, AugustBebelStr. 62
— DrIng Rud, Prof, Weinbrennerstr. 11 ⇔ 5 01 32
— Siegfr, Vertr, Kronprinzenstr. 8 ⇔ 3 23 52
— Sofie, Rentn, Bernhardstr. 11-13
— Sofie, We, Lachnerstr. 20
— Sophie, LebensmGesch, Litzenhardtstr. 32
— Theod jun, Dreher, GgFriedrichStr. 15
— Th, Mal, GeorgFriedrichStr. 15
— Toni, We, Essenweinstr. 33
— Wlt, Holzbeizenfabrikation, RüppurrerStr. 18 ⇔ 2 31 70 (Wohn: Meidingerstr. 5)
— Wlt, Kraftf, Zähringerstr. 3
— Wlt, Techniker, Meidingerstr. 5
— Wenzel, Polier, Zietenstr. 40
— Wrn, kfmAng, Peter u PaulPlatz 4
— Wlh, Automech, AuerStr. 20
— Wlh, Maschinist, Taubenstr. 35
— Wilhelmine, We, Winterstr. 41
— Willi, Elektr, Lönsstr. 3
— Willi, Koch, Reichenbachstr. 30
— Willi, Schlosser, Zanderweg 10
— Willi, Tapezier, DaxlanderStr. 50
— Wolfg, Röster, Taubenstr. 4
— Wolfg, Schreiner, Humboldtstr. 13
— Zitta, Frau, Bürgerstr. 17
Kleinadel Erich, Ang, Lauterbergstr. 8
Kleinbeck Alfr, Dreher, Kreuzelbergstr. 40
— Alfr, Kraftf, DurmersheimerStr. 60a-o
— Else, Frau, Sophienstr. 150
— Gottl, städtBahnarb, Rheinstr. 45
— Hans, Privat, Nuitsstr. 31
— Karl, MaschSchloss, Kreuzelbergstr. 40
— Max, WerkM, Cäciliastr. 38
— Wlh, Arb, Kreuzelbergstr. 40
Kleinbub Alb, PBetrWart, Treitschkestr. 5
— Emma, We, HermannKöhlStr. 25
— Frdr, Rentner, Klopstockstr. 6
— Hrm, Schloss, DurmersheimerStr. 98
— Luise, We, ForchheimerStr. 15
— Ronald Maurer, Marktstr. 2a
— Wlt, Koch, Saarlandstr. 58
Kleindienst Anton, Dreher, BreiteStr. 41
— Elisab, We, Cäciliastr. 2a
— Frz, kfmAng, Gartenstr. 74 ⇔ 23442
— Karoline, We, Steinmetzstr. 4
— Leni, Fris, We, Uhlandstr. 17
— Maria, We, Sophienstr. 54

Kleine Johanna, We, Marienstr. 24
Kleineidam Herb, Kraftf, Tannhäuserstr. 22
— Johanna, We, Nelkenstr. 19
— Jos, Rentn, Tannhäuserstr. 22
Kleinekort Erich, Kranf, Petergraben 7
Kleinemeier Erich, PolBeamter, AugustBebelStr. 77
Kleinhoff Dr Joh, LGRat, Ebertstr. 4
Kleiner Alois, Arb, Weinbrennerstr. 57
— Anton, Rentner, Luisenstr. 26
— Ed, Rentn, GrötzingerStr. 56
— Gertr, Frau, Lessingstr. 30
— Heinz, VerwAng, LudwigMarumStr. 45
— Maria, Frau, Kaiserstr. 3
Kleinert Dr. Adalb, VerwRechtsrat, Nebeniusstr. 15
— Emilie, We, Roonstr. 7
— Erich, Metzger, Roonstr. 7
— Herb, OIng, AugustBebelStr. 79
— Hrm, Automech, Hirschstr. 121
— Karl, Autovermietg, BreiteStr. 105 ⇔ 3 23 34

Kleinert Karl, Orthop. Mech.-M.
Inh. Fa. Wörner, Kleinert u. Co.
Waldstraße 49 ⇔ 23684

— Karol, We, Feierabendweg 17
— Ldw, kfmAng, Yorckstr. 23
— Ldw sen, OGartenM iR, Weltzienstr. 34
— Marie, RegSekrn, Nokkstr. 8
Kleinewefers Dr Anneliese, Rechtsanwn, Karlstr. 3 ⇔ 25664 (Wohn: Haydnplatz 5 ⇔ 26455)
— Dr Herb, Bundesrichter, Haydnplatz 5 ⇔ 26455

A. u. W. Kleinhans
Schlosserei
Sophienstraße 146 ⇔ 25791
Wohnung: Goethestraße 26

Kleinhans Ad sen, OWerkM iR, Tullastr. 67
— Ad jun, WerkM, Tullastr. 67
— Emilie, OLehrn, Welfenstr. 19
— Heinz, Kraftf, EggensteinerStr. 20
— Hilda, Frau, Taubenstr. 32
— Karl, Pens, Asternweg 69
— Karl, Schriftsteller, Nebeniusstr. 17
— Maria, We, Schillerstr. 7
— Maria, We, VictorGollanczStr. 10
— Osk, VerwAmtm iR, Hübschstr. 12
Kleinhansl Paula, We, OffenburgerStr. 20
Kleinholz Hch, Rentn, Kastenwörtstr. 48
Kleinicke Toni, JustAng, DanzigerStr. 4a
Kleinke Emilie, We, AuerStr. 48
Kleinlagel Kath, We, DaxlanderStr. 63
Kleinlogel Karl, Zimmerer, Mathystr. 26
Kleinmaier Alb, RgOInsp iR, Barbaraweg 4

Kleinmair Chr., Kaiserstr. 49, geg. d. T. H. ⇔ 24739
Labor- u. Lehrmittelbedarf
Jenaer Haushaltglas-Großhandel,
Wohnung: Schückstr. 4

Kleinol VerkBüro, Klauprechtstr. 9 ⇔ 27603
Kleinow Wolfg, Werbefachm, Hardenburgweg 20
Kleinschmidt Charl, We, OttoSachsStr. 1-4
— Günth, Lehr, RastatterStr. 93

Alles gleich in einer Linie:
Neff-Herd, Kühlschrank, Waschmaschine
„Neff-Komplett von A bis Z"
NEFF

BLB BADISCHE LANDESBIBLIOTHEK
Baden-Württemberg

MONINGER BIER
anerkannt hervorragend

Kleinschmitt Frdr, JustInsp aD, Boettgestr. 14
Kleinschroth Hrm, IndKfm, Roggenbachstr. 2
Kleinsorge Anna, We, SchultheißenStr. 29
Kleinwächter Frz, Mech, Buschwiesenweg 17
Kleinwort Charl, We, Dahlienweg 6
Kleiser Willi, Kraftf, WaldshuterStr. 17
Kleiß Chr, Gipser, Ostmarkstr. 64
— Johs, KfzHandw, Gritznerstr. 6
Kleist Karl Friedrich, Freiherr v. EinkLtr, Helmholtzstr. 7
— Selma, We, Dürkheimer Str. 5
Kleitz Wlh, LGRat, Bismarckstr. 15 ⇔ 2 60 41
Klekner Ludmilla, HeilbronnerStr. 27
Klem Maria, Frau, Grenzstr. 9
Klemann Ad, BetrLtr, Sedanstr. 12
— Max, Rentn, KoblenzerStr. 21
Klemens Carl, Rentn, Moltkestr. 33
— Joh, Maurer, Bienwaldstr. 23
— Joh, Metallschleifer, Brahmsstr. 14
— Kath, We, Bienwaldstr. 23
— Wlh, Schreiner, DurlacherStr. 55
Klement Anna, We, Goethestr. 37-39
— Cäc, We, Sophienstr. 181
Klemenz Jak, Maurer, Hardenburgweg 24
Klemke Karl, Ratschreiber aD, KarlSchurzStr. 1
— Marie, We, Pfauenstr. 33
Klemm Else, Frau, Pfalzstr. 36
— Fritz, Prof, DanzigerStr. 14
— Gg, Autokfm, Karolingerstr. 1 ⇔ 32473
— Günther, SchlosserM, Kesselbergweg 14
— Hlm, PolBeamter, AntonBrucknerStr. 5
— Jos sen, Arb, Hardeckstr. 2
— Jos jun, Maurer, Hardeckstr. 2
— Manfr, Kraftf, Markgrafenstr. 45
— Maria, We, Karlstr. 68
— Paula, We, Südendstr. 30
— Wlt, Install, AugustBebelStr. 49
— Wrn, Lehrer, Südendstr. 30
Klemmer Erna, We, Weinbrennerstr. 40
Klempp Ernst, Taxi-Betrieb, Sachsenstr. 7 ⇔ 3 02 86
— Fritz, OPInsp iR, Gabelsbergerstr. 11
— Karl, Privat, Schützenstr. 38
— Lina, We, GeorgFriedrichStr. 13
— Luise, OPSekrn aD, Veilchenstr. 37
— Mina, We, Rudolfstr. 8
Klemund Pauline, We, HermannKöhlStr. 25
Klenck Dr Gerh, wissenschMitarb, Schwarzwaldstr. 28 ⇔ 30552
Klenert Ad, Rentn, Hardtstr. 30
— Art, Schloss, Forststr. 66
— Elise, We, Schlesierstr. 30 ⇔ 4 17 64
— Elsa, We, Amalienbadstr. 21
— Emil, PSekr, ErnstFriedrichStr. 5
— Emma, We, Kreuzelbergstr. 10
— Ernestine, We, Westmarkstr. 116
— Ernst, Stadtamtm, Ernststr. 81
— Erwin, Metzgerei, Westmarkstr. 82
— Erw, Schreiner, HansPfitznerStr. 15
— Frieda, We, Ernststr. 81
— Frdr, Bauarb, Rappenstr. 13
— Frdr, kfmAng, Ernststr. 93
— Frdr, Rentn, Imberstr. 5
— Gust, MetzgM, Westmarkstr. 82
— Hch, Rentn, Ostmarkstr. 49
— Hrm, kfmAng, ErnstFriedrichStr. 13
— Hrm, PAsst aD, Hauptstr. 6a
Klenert Ida, Frau, AugustBebelStr. 65
— Joh, Landw, Westmarkstr. 116
— Johanna, We, Ostmarkstr. 8
— Karl, Landw, Ostmarkstr. 47
— Karl jun, RegAsst, Ostmarkstr. 47
— Kurt, Metzg, Gewann Im Dechantsberg
— Ldw, städtArb, Kreuzelbergstr. 52
— Luise, HandarbLehrn, TirolerStr. 14
— Luise, We, AuerStr. 49
— Marta, Frau, RintheimerStr. 14
— Max, Landw, MemelerStr. 2
— Meta, We, KarlsruherAllee 13
— Osk, Buchh, Karlstr. 24 ⇔ 27396
— Otto, Gartenbau, Schlesierstr. 30 ⇔ 4 17 64
— Otto, MaschM, Gärtnerstr. 49
— Pauline, We, BadenerStr. 33
— Rich, Dreh, Hildebrandstr. 28
— Sofie, We, Spitalstr. 19
— Stefanie, We, Sachsenstr. 7
— Wlt, MaschM, Augartenstr. 79
— Wlh, Landw, Westmarkstr. 118
— Wlh, Rentn, Forststr. 66
— Wlh, Rentn, Westmarkstr. 113
— Willi, MetzgerM, MemelerStr. 1
— Zitta, Frau, Kaiserallee 77a
Klenk Alfr, Mont, Elfmorgenbruch 4
— Bab, We, DaxlanderStr. 107
— Erw, BehAng, KarlSchremppStr. 53
— Frieda, We, Lamprechtstr. 22
— Heddy, Hilfslehrn, Schwarzwaldstr. 28
— Herb, RundfMech, DanzigerStr. 16
— Hrm, Küf, Rudolfstr. 25
— Karol, Rentn, Amthausstr. 28
— Mina, We, Kapellenstr. 10
— Otto, Kontor, Falkenweg 37
— Otto, Schlosser, Weiherstr. 9
— Ther, We, Lederstr. 3
— Wlt, Retuscheur, Kirchstr. 16
Klenkler Frz, BauIng, Saarlandstr. 171
— Ida, Rentn, Ochsentorstr. 24
Klepac Elisab, We, Marienstr. 103
Kleppel Karl, Ing, WeingartenerStr. 14 II
Klepper Karl Wrn, wissenschaftl Asst, Welfenstr. 3
Kleppich Paulie, We, Volzstr. 39
Kleps Lina, We, Tullastr. 78
Klerx Wilhelmine, We, Sophienstr. 135
Kless Hch, Arb, Marienstr. 18
Klesse Kurt, Ing, Kropsburgweg 33
Klett Anna, We, DurlacherAllee 21
— Clara, GeschInh, Jollystr. 23

Fr. Klett
Gravieranstalt
Stempelfabrik
Druckerei
Kaiserstraße 60 ⇔ 26265 Gegründet 1874

— Gust, MaschArb, Seboldstr. 7
— Herb, Arb, Raiherwiesenstr. 8
— Hilda, We, GeschInhn, Kaiserstr. 58/60
— Karl, Mont, Raiherwiesenstr. 6
— Karl, Schriftenmaler, Jollystr. 23
— Max, WerkM, Kelterstr. 14
— Rich, Schreiner, KarlsruherStr. 35
— Wlt, Stahlgraveur, Sophienstr. 64
Klette Hansdietrich, Oberstltn, Bahnhofstr. 26
— Karl Heinz, Verk, Steinstr. 23
Klettenheimer Ant, BbGeh, DaxlanderStr. 101
— Else, Frau, Bienleinstorstr. 19
— Gottfr, BbOBetrWart, Wiesenstr. 5
— Hans, Gipser, Gewann Kleinoberfeld 38
Klettenheimer Hans, Kfm, Neckarstr. 29
— Leop, OZollsekr aD, Gabelsbergerstr. 4
— Loth, Geschf, Douglasstr. 11-13 ⇔ 2 52 74
— Oskar, Schlosser, Morgenstr. 2
— Wlt, BetrPrüfer, Merkurweg 20
Kletti Egon, StadtORechtsrat, Kaiserallee 50 ⇔ 5 10 56
— Karl, PostM aD, Kaiserallee 50
Kletti-Maquet Dr. Helene, Med.-Rat, prakt. Ärztin, Kaiserallee 50 ⇔ 5 10 56 Sprechst.: Mo. bis Fr. 14-16 Uhr, samstags von 9-10 Uhr
Klettke Meta, We, Hirschstr. 64
Kletzander Alois, Arb, Gartenstr. 60
— Maria, Frau, Gutenbergstr. 3
Kletzel Urs, KrkSchw, Amalienstr. 51
Klevenz Berta, We, Rankestr. 4
— Eug, VerwAmtmann, Görresstr. 2
— Herb, Kraftf, RastatterStr. 35
— Rud, Gastw, Baumeisterstr. 34
Klever Rosa, Frau, Kriegsstr. 109
Klewer Rich, Ing, Bernhardstr. 21

WOLL KLEY
Gegr. 1848
Strickwaren / Wäsche / Strümpfe
Handarbeitsgarne / Kurzwaren
Am Ludwigsplatz — Waldstraße 65 ⇔ 22865

Kley KHeinz, VermOInsp, Hirschstr. 102
— Luise, We, HeilbronnerStr. 24
— Maria, We, Schliffkopfweg 51
— Olga, Frau, Klauprechtstr. 30
Kleyer Marg, Frau, GeorgFriedrichStr. 25
Kliebe Ad, MaschinenM, Jollystr. 57
— Hrm, Kraftf, Neufeldstr. 59b
Kliem Kurt, Apoth, Eulerweg 8 ⇔2 76 33 (Apotheke: Am Durlacher Tor, DurlacherAllee 10)
Kliemke Heinz, RegRat, Hoffstr. 2
Klier Erna, Frau, Leopoldstr. 33
— Joh, PBeamt, Fremersbergweg 4
Klietsch Ilse, Geschfn, Kaiserstr. 215
Kliewer Hch jun, Bauschlosser, Marienstr. 22
— Hch sen, Schreiner, Morgenstr. 35
Klikar Anna, Frau, Staudingerstr. 23
Klimes Jos, Arb, HagsfelderAllee 151
Klimesch Frz, MaschFormer, Gebhardstr. 10
— Gerh, kfmLtr, AugustDürrStr. 2 ⇔ 2 18 93
— Gertr, Frau, Gewann Kleinoberfeld 61
— Maria, Rentn, Rudolfstr. 9
Klimitz Hans, KonstrIng, Weltzienstr. 8
Klimmek Joh, Forstaufs z Wv, FranzAbtStr. 12
Klimmer Josefine, VerwAng, Jahnstr. 17
Klimowitz Paul, Zollrat iR, OttoSachsStr. 1/4
Klimt Hch, RbOSekr iR, Kaiserstr. 44
Klindtworth Hrm, Kraftf, Pfalzstr. 203
Kling Alb, Musiker, Neubruchweg Baracke 3
— Anna, DSchneidn, ForchheimerStr. 2
— Anna, Frau, Akademiestr. 19

BAUGELD zu 4½% und hohe Steuerersparnis oder jährl. 25 bis 35% Wohnungsbau-Prämie. Guthabenzins 2½%
BADENIA BAUSPARKASSE KARLSRUHE 25 JAHRE
TELEFON 27318

BLB BADISCHE LANDESBIBLIOTHEK
Baden-Württemberg

KUNDENDIENST VW Trumling VW TEL. 28822

Kling Anna, We, ForchheimerStr. 2
— Anna, We, GeschInhn, Ortenaustr. 14
— Ant sen, Prof aD, Amalienstr. 28 ⇔ 2 72 14
— Ant jun, Rechtsanw, Amalienstr. 28 ⇔ 2 72 14 (Wohn: Roonstr. 13)
— Arthur, Kraftf, Werderstr. 53
— Emilie, Frau, Lederstr. 3
— Frz, Kelln, Fasanenstr. 47
— Frdr, Metzgerei u Wirtsch z gold Krone, LangeStr. 1 ⇔ 32070
— Frdr, ModSchrein, Lessingstr. 17
— Fritz, Metzger, Gewann Vautenbruch
— Gg, Musiker, Elfmorgenbruch 23
— Hans, VermInsp, BadenerStr. 59

Heinrich Kling jun.
Leitergerüste - Stahlrohrgerüste
Sophienstraße 114 ⇔ 25175

— Hrm, WerkzSchloss, BadenerStr. 59
— Johanna, Frau, Neubruchweg Baracke 3
— Karl & Co, MaschFbr, Rheinstr. 116 ⇔ 51779
— Lieselotte, Arb, Baumeisterstr. 19
— Marie, We, Stephanienstr. 7
— Osk, VKfm, DurmersheimerStr. 19 ⇔ 5 07 69
— Osw, kfmAng, Nokkstr. 16
— Otto, Kraftf, Jägerhausstr. 60
— Sophie, We, GeorgFriedrichStr. 17
— Wlh, Gastst z Hecht, Steinstr. 4
— Wlh & Karl Seibig, Vertretungen, Ortenaustr. 14 ⇔ 3 16 32
— Willi, Graphiker, Boeckhstr. 12

Klingbeil Ernst, Rentn, Bismarckstr. 5
— Martha, We, Karlstr. 138
Klingel Ad, ExpGeh, Kaiserstr. 57
— Alb, Kraftf, Waldhornstr. 31
— Emil, Metzgerei, Wilhelmstr. 53 ⇔ 27252
— Kurt, Arb, Kaiserstr. 57
— Luise, We, Yorckstr. 61 ⇔ 5 25 38
— Marcel, SchlosserM, KarlSchremppStr. 77
— Maria, We, GottesauerStr. 5
— Rosa, We, Holderweg 1
— Walter, Schlosser, Schützenstr. 51

Klingele Adolf, Milch u. Molkereiprodukte
Kriegsstr. 264 ⇔ 5 22 11

Klingele Alma, JustAsstn, Wilhelmstr. 50
— Anna, Frau, Adlerstr. 27
— Elsa, Frau, Wilhelmstr. 50
— Frz, RbAsst aD, Luisenstr. 56
— Frdr, Rentner, Akademiestr. 32
— Hch, Stadtrat u AbtLtr, Sophienstr. 42
— Irma, PSekr, Sophienstr. 27/29
— Maria, OLehrn, Hübschstr. 26
— Maria, We, Gutenbergstr. 4 ⇔ 53667
Klingelhöfer Erw, DiplIng, Gebhardstr. 25
— Gisela, Lehrn, Gebhardstr. 25
— Wlh, BkBevollm, Karlstr. 136
Klingelhöller Rich, KfzHandw, ReinholdFrankStr. 46
Klingemann Tony, We, Turmbergstr. 13
Klingenfuß Emma, Gemüsebau, Ostmarkstr. 19
— Erw, PFacharb, Charlottenstr. 28
— Jak, Rentn, GottesauerStr. 41
Klingenfuß Johanna, Frau, Gerwigstr. 48
— Karl, Buchb, Kreuzelbergstr. 20
— Karl, PBetrWart, Herweghstr. 13
— Karol, We, Ostmarkstr. 26
— Luise, We, Gerwigstr. 48
Klingenmeier Emma, Frau, Fasanenstr. 26
Klingenstein Lina, We, Hardtstr. 12
Klinger Alfr, städtAng, Kaiserstr. 17
— Amalie, We, Hirschstr. 68
— Frieda, We, Grenadierstr. 5
— Gudrun, BehAng, Leibnizstr. 1
— Maria, We, Gerwigstr. 33
— Rob, Arb, Salmenstr. 22
— Rob, Fräser, MemelerStr. 6
— Siegfr, KfzHandw, Kaiserallee 127
— Th. Maurer, Körnerstr. 16-18
Klinghammer Johanna, Frau, Lenzstr. 4

KLINGLER K·G
KOHLENHANDELSGESELLSCHAFT
Am Kolpingplatz ⇔ 308 17 u. 31644

Klingler Adalb, Schreiner, Gellertstr. 15
— Ad, Kfm, Meisenweg 2 ⇔ 50762
— Albertine, Frau, Karlstr. 99
— Alois, städtArb, Kreuzelbergstr. 36
— Amalie, We, Margarethenstr. 5
— Anna, Teilhbn, Taubenstr. 1 ⇔ 50810
— Aug, RbOZugschaffn aD, Mainstr. 21
— Aug, städtArb, Rheinbrückenstr. 21
— Berta, We, Turnerstr. 41
— Egon, Arb, Leopoldstr. 13
— Emil, Kraftf, Kiebitzenweg 9
— Emil, KrkPfleg, Morgenstr. 51
— Emil, Schloss, Langenackerstr. 15
— Erw, Malergesch, Zollstr. 20 ⇔ 5 17 42
— Frdr, Rentn, Hördtstr. 23
— Frdr, SchneidM, Turnerstr. 15
— Genovefa, We, Körnerstr. 32
— Helm, Schlosser, Leopoldstr. 13
— Herb, MaschSchloss, Siedlerstr. 12
— Karl, Mixer, Augartenstr. 7
— Marg, Buchhn, Karlstr. 99 ⇔ 30817
— Maria, Frau, Krämerstr. 40
— Mart, Ang, Haid&NeuStr. 34
— Mart, Arb, Adlerstr. 22
— Osk, Rentn, Zollstr. 20
— Rob jun, Dachd, Vorderstr. 75
— Rob, Landw, Rappenwörtstr. 59
— Rud, Zimmerm, Rheinbrückenstr. 21
— Ther, Frau, Turnerstr. 15
— Wrn, Kfm, Karlstr. 99 ⇔ 3 08 44
— Wlh, Kontrolleur, Westmarkstr. 16
Klingler-Knauf, ChemWaschanstalt, Taubenstr. 1 ⇔ 5 08 10
Klingmann Alb, PAmtm, Kastellstr. 30 ⇔ 4 17 02
— Hch, StInsp iR, Gellertstr. 28
— Johanna, We, Uhlandstr. 36
— Lisa, OPSekrn, Marienstr. 93
— Ther, We, Gartenstr. 58
Klingmüller Dr habil Ernst, Jur, Haupt-Schriftltr, Klosestr. 22-24 ⇔ 3 08 13
Klingspor Elisab, We, Hauckstr. 3
Klink Erh, Zimmerer, Staudingerstr. 10
— Erich, FriseurM, Weltzienstr. 21
— Hrm, Rentn, Forlenweg 7
— Wlt, Rangierarb, Buschwiesenweg 18
— Willi, Maur, Gluckstr. 3
Klink-Zimmermann, D u HFrisSalon, Lessingstr. 11 ⇔ 2 62 55
Klinke Günther, kfmAng, Gartenstr. 64
— Herb, PolBeamt, Staudingerstr. 8
— Hrm, GaragenM, Amthausstr. 9
— Otto, Gepäckträger, Steinhäuserstr. 8
— Willy, Kraftf, Bienleinstorstr. 30
Klinkel Frdr, OZollsekr, Belfortstr. 14
Klinkowström Jenny, Stenotyp, Mathystr. 14—20 V
— Kath, We, Mathystr. 14—20 V
— Olga, Ang, Mathystr. 14—20 V

Klipfel, Wäscherei - Plätterei
Mathystraße 36 (Hirschbrücke) ⇔ 278 91
Fil.: Werderstr. 22 ⇔ 287 30

Klipfel Erna, Frau, Wilhelmstr. 17
— Frz, DreherM, Panoramaweg 15
— Hrm, GeschInh, Hirschstr. 94 ⇔ 2 78 91
— Jos, Rentn, Werderstr. 22
Klippel Elfr, We, Lindenallee 17
— Emma, We, Forlenweg 11
— Lenchen, We, HansSachsStr. 1
Klipphahn Wlt, techn BbOInsp, KehlerStr. 6
Klippstein Irma, RbSekrn iR, MariaMatheisStr. 2
— Julie, OPSekrn iR, MariaMatheisStr. 2
— Karl, LagerM, Litzenhardtstr. 42
— Kath, We, Adlerstr. 50
— Kurt, FernmRevisor, Landgrabenstr. 51
Klipstein Hektor v, BkKfm, Charlottenstr. 15
Klisbursky Clementine, We, Amthausstr. 25
Klitin Anna, Frau, Sophienstr. 250
Klitsch Aug, Bäckerei, Schützenstr. 51 ⇔ 2 60 46
— Emma, We, Rheinbergstr. 51
— Mina, Frau, Haid&NeuStr. 4
Klittich Irma, We, Christofstr. 16
— Karl, KfzHandwM, Rudolfstr. 9 (Werkst: WolfartsweiererStr. 3 ⇔ 2 81 58)
Kliver Bruno, techn Kfm, Gerwigstr. 60
— Hch, OLandjäger iR, Steubenstr. 8 ⇔ 5 18 84
Klix Johannes, HdlsVertr, Saarlandstr. 49
Kloas Siegfr, Revierförster, Erzbergerstr. 68
Klock Dietrich, RundfTechn, Gärtnerstr. 5
— Dieter u Willi Hauck, RundfGesch, Gärtnerstr. 5
— Edith, We, Grillparzerstr. 15 ⇔ 5 31 98
Klocke Dr Friedh, FbrDir, Mozartstr. 7 ⇔ 26268
Kloé Joh, Rentner, RüppurrerStr. 51
— Jos, RbBeamt aD, Augartenstr. 72
— Otto, OLokf, Augartenstr. 72
Kloe Ant, MaschSchlosser, Brauerstr. 27
— Ant, Rentner, Meidingerstr. 4
— Elsa, Frau, Zähringerstr. 32
— Fritz, Tankstelle, Kriegsstr. 101 ⇔ 2 67 60 (Wohn: Brauerstr. 27)
— Wlh, Mont, Lessingstr. 30
Klöber Hartmut, Bürovorst, Friedenstr. 2
Kloeble Alfs, Schauspieler, Klosestr. 5 ⇔ 3 24 33
— Eva, Frau, DanzigerStr. 1
Klöck Silv, Schlosser, Wilhelmstr. 55
Klöcker Charl, Frau, Humboldtstr. 37
Klöckner Eug, ORechnRat aD, Yorckstr. 22
— Kurt, ORegRat, Kalliwodastr. 3 ⇔ 53363

Wilhelm Müller General-Vertretungen
BÜRO-EINRICHTUNGEN Büromaschinen
Karlstraße 34 Fernruf 27080

BLB BADISCHE LANDESBIBLIOTHEK
Baden-Württemberg

In allen Apotheken und Drogerien finden Sie die weltberühmten Heilmittel des Staatsbades Bad Ems
EMSER KRÄNCHEN bei Husten u. Heiserkeit
EMSER BALSAM bei Schnupfen u. Erkältungen

KLÖCKNER REEDEREI und Kohlenhandel G.m.b.H.
Kohlen - Heizöle
Baustoffe - Schiffahrt
Stadt-Büro: Lammstraße 13 ⇨ * 26125
Fernschreiber 0782721
Hafen-Lager für Kohlen und Baustoffe
Großtank-Lager für Heizöle
Verbindungsbecken
Rheinhafen, Nordbeckenstr. 18

Klöffler Gerth, Bauing, Archit, Körnerstr. 46
Klöhn Rich, Baustoffe, Daimlerstr. 33 (Wohn: Volzstr. 21) ⇨ 51147
Klöpfel Rud, Koch, Erzbergerstr. 67
Klöpfer Jos, DiplIng, ReinholdFrankStr. 49 ⇨ 2 12 92
— Julie, We, Lerchenstr. 2
— Karl, Diakon, Kreuzstr. 23
— Karl, VKfm, FranzAbtStr. 17
— Kath, We, Moningerstr. 7-11
— Marie, We, Maxau, Haus 3
— Pauline, Rentn, Winterstr. 10
Klöppel Frdr, OrgLtr, Westmarkstr. 27
— Sophie, We, Imberstr. 1
Klös Anna, GeschInhn, Kanonierstr. 5
— Karl, Rentner, Bernhardstr. 21
Kloeß Alw, GeschTeilh, Nebeniusstr. 36 ⇨ 31287
— Bruno, technAng, Kaiserallee 1
Klössig Heinz, Fuhrmann, DurmersheimerStr. 75
Klötzer Lor, BbOZugf aD, SpielbergerStr. 45
Klohe Ad, RbAmtm iR, Wilhelmstr. 36
— Alice, BkAng, Wilhelmstr. 36
— Frieda, Frau, Kriegsstr. 208
— Luise, We, Leopoldstr. 20
— Luise, We, Steinstr. 6
Klohmann Charl, We, RüppurrerStr. 22
Kloiber Ad, SchreinM, Boeckhstr. 52 (Werkst: Roonstr. 1)
— Wlt, Schreiner, Yorckstr. 35
Klomann Fritz, Kfm, DurlacherAllee 43
Klomfaß Alfons, Zuschneideschule Marienstr. 1 ⇨ 2 22 38
Kloock Wrn, Techn, Yburgweg 14
Kloor Rob sen, Buchdr, MarieAlexandraStr. 46
— Rob jun, Korrektor, Gebhardstr. 1
Kloos Joh, ElMont, Vorholzstr. 26
— Maria, Frau, Kesselbergweg 12
Klopfer Barb, We, HambacherStr. 2
Klopp Kath, We, Limburgweg 2
— Stefan, Keramiker, Limburgweg 2
Klopstein Joh, Rentner, Zanderweg 10
Klormann Horst, Maurer, Kronenstr. 58
Klos Jos, ZimmerM, Siemensallee 47
— Karl, Kellner, Liebigstr. 17
— Karl, MaschArb, WeingartenerStr. 46
— Klara, We, Moltkestr. 20
— Wlh, StbSchaffn, Augartenstr. 37
Klosa Frdr, TextilKfm, Volzstr. 15
Klose Alfons, SchreinerM, Ernststr. 58
— Amalie, Frau, Markgrafenstr. 8
— Anna, We, Weltzienstr. 23
— Frieda, Frau, Luisenstr. 69
— Frdr, Polst, Feldbergstr. 5
— Gust, Rangierarb, Reichenbachstr. 3
— Joach, FernmMont, Kreuzelbergstr. 49
— Kurt, Vertr, Roonstr. 29
— Manfr, PolBeamter, Waldhornstr. 45
— Olga, We, Kärcherstr. 4
— Osk, HausM, Seminarstr. 3
— Toni, We, TextilwHerst, Zähringerstr. 84 ⇨ 2 11 84
Klosen Jos, Pack, Blankenhornstr. 3
— Kurt, Präger, Baumeisterstr. 30
— Math, Kraftf, Wilhelmstr. 4 H
— Wlt, Kraftf, Baumeisterstr. 30
— Wlt, Schneider, Dohlenweg 9
Kloske Frdr, Kraftf, Kärcherstr. 1
— Karl, ElMont, Sophienstr. 73
— Katharina, We, Rheinstr. 103
Kloß Ed, kfmAng, Schinnrainstr. 14
— Hans, Student, Erzbergerstr. 2b
— Kath, We, Klosestr. 9
— Maria, We, Stösserstr. 27
— Maximilian, VKfm, Bernhardstr. 9 ⇨ 22034
— Rich, StAmtm aD, Grenadierstr. 27
Klossas Heinz, Lagerverw, Inselstr. 10
Kloster Lina, Schwesternhelf, Waldstr. 61
Klostermann Anne, Apoth, ReinholdFrankStr. 60 ⇨ 2 64 49
— Erika, Frau, Zähringerstr. 20
— Frz sen, Arb, HeilbronnerStr. 11
— Frz jun, Maler, HeilbronnerStr. 11
— Frieda, We, Hirtenweg 6
— Hrm, Arb, Tullastr. 76
— Jos, Rentn, Lachnerstr. 26
— Maria, Frau, Elsternweg, Baracke 8
— Rud, Heizer, HeilbronnerStr. 11
— Wlh, VerwAng, Hirtenweg 6
Klotter Carl, technLehr, Sophienstr. 190 ⇨ 5 34 75
— Charlotte, We, Lebrechtstr. 44
— Else, Frau, Kaiserstr. 105
— Frdr, Rentn, UntereStr. 3
— Dr Hans Erich, Biologe, Rosenweg 15 ⇨ 3 24 53
— Ida, We, Blütenweg 6
— Lothar, LebensmGesch, WeingartenerStr. 27
— Marta, Frau, WeingartenerStr. 27
— Rosel, OPSekrn, Asternweg 50
Klotz Alfs, Schneiderei, Körnerstr. 24
— Anna, PSekrn, Scherrstr. 13
— Ant, Ang, Körnerstr. 25
— Chr, OWerkM, Reiherstr. 4
— Dora, We, DurlacherAllee 53
— Else, We, Weglangstr. 1
— Emil, Gartenbaubetr, AuerStr. 72
— Emma, We, Adlerstr. 28
— Emma, We, Sophienstr. 134
— Erna, We, RichardWagnerStr. 6
— Eug, PBetrAsst, Adlerstr. 50
— Frieda, We, Boeckhstr. 40
— Frdr, OLehr, Riedstr. 40

Gebhard Klotz
Generalvertretung Bunzl & Biach Konzern
Büro u. Wohn.: Wörthstraße 5 ⇨ 24555

— Gg, Landw, Westmarkstr. 16
Klotz Günth, Oberbürgermeister der Stadt Karlsruhe, Kochstr. 1 ⇨ 2 83 23
— Hans, OLeutnant, Moltkestr. 65 ⇨ 21839
— Hans, Schrein, Dornwaldstr. 8
— Hch, kfmAng, DanzigerStr. 16 ⇨ 3 04 80
— Hrm, Buchdr, Amalienbadstr. 25
— Irmg, Frau, DurlacherStr. 81-83
— Isolde, KrkSchwester, Boeckhstr. 40
— Karl, Buchh, DaxlanderStr. 129
— Karl, RegOInsp aD, Hübschstr. 15
— Kath, We, Winterstr. 50 H
— Magd, We, Scherrstr. 13
— Maria, Lehrn, Scherrstr. 13
— Osk, VerwAng, Riedstr. 40
— Paul, Werkm aD, Am Steinbruch 8
— Regine, We, Bunsenstr. 20 ⇨ 5 35 70
— Rosa, We, Zähringerstr. 42
— Theresia, We, Sophienstr. 156 ⇨ 5 36 97
— Wrn, Ang, KarlSchurzStr. 31
— Wrn, Bäcker, Winterstr. 50
— Wolfg, Lehrer, Hauptbahnstr. 1
Klotzbücher Ed, MaschSchloss, Valentinstr. 29
— Karl, technOSekr iR, Lamprechtstr. 8
Klotzsch Heinz, Autoschlosser, Pfalzstr. 201
Klouda Hans, AugenoptikerM, Annahmest. Helmholtzstr. 5 ⇨ 3 70 87
Klozbieger Elisab, We, Schützenstr. 78a
— Lina, Frau, Schützenstr. 78
— Paul, Schloss, Schützenstr. 78a
— Willi, kfmAng, Nebeniusstr. 19
Klubentreter Ella, We, Hardtstr. 43
Kluck Lothar, kfmAng, Waldstr. 53
Kludszuweit Else, We, HambacherStr. 16
Klückmann Mart, ORegRat, Morgenstr. 32 ⇨ 2 03 41
Klügel Erwin, Ing, DürkheimerStr. 15
Klüher Wlh, Rentn, DurlacherStr. 103 H
Klün Gerh, Ing, Dürrbachstr. 33 ⇨ 4 22 08
Klüppel Erich, BehAng, Boeckhstr. 23
Klürer Elfr, We, Klopstockstr. 6
Klüter Willi, Werbeltr, Sachsenstr. 3
Klug Alfr, Ang, Schillerstr. 43
— Anna, Frau, DurlacherStr. 103 H
— Anna, Frau, Luisenstr. 54
— Frz, BbOSekr, OffenburgerStr. 5
— Gerh, Molkereifachm, Luisenstr. 51
— Heinz, BbBetrAsst, Werderstr. 69
— Herb, Molkereifachm, Gewann Blösse
— Käthe, Frau, Kriegsstr. 126
— Karl, BbOSekr, OffenburgerStr. 5
— Ldw, SchlossM, Kanonierstr. 1
— Dr Ulrich, BkDir, Kriegsstr. 152 ⇨ 26521
Kluge Dor, We, Gabelsbergerstr. 11
— Emma, Frau, Hirschstr. 35a
— Emma, We, Herderstr. 1
— Erich, Dekorateur, BreiteStr. 47
— Ernst, Mech, Wörthstr. 11
— Ernst, Lagerverw, Westmarkstr. 75
— Eugen, Polsterer, Dohlenweg 13
— Hans, HochschulProf iR, Hertzstr. 16, Bau 35 Süd ⇨ 5 05 77
— Heinz, Ing, Kanonierstr. 16
— Karl, Ing, Wichernstr. 25
— Karl, kfmAng, Neckarstr. 27
— Martin, Biergroßhdlg, Wichernstr. 6 ⇨ 5 14 92

BAUBEDARF G & S KARLSRUHE I.B.
Baubedarf
Karlsruhe
Karlstraße 108/112
Fernruf * 28523
Baumaterialien-Großhandel

BLB BADISCHE LANDESBIBLIOTHEK
Baden-Württemberg

DKW-Lieferwagen

DKW-LEEB
Karlsruhe, Amalienstr. 63/65
FERNRUF 26018

Kluge Otto, Form, Salmenstr. 18
— Otto, FrisGesch, Kaiserstr. 107 ⇔ 21761
— Wrn, kfmAng, Yorckstr. 63
Kluger Ottm, WagnM, Roonstr. 11
Klump Paula, PAsst, Tannhäuserstr. 8
— Ph, Ang, Kanzlerstr. 14
Klumpf J, We & Co, Eiergroßhdlg, Büro u Lager: Bürgerstr. 11 ⇔ 2 68 21
Klumpp Alfr, BbSchaffn, Schützenstr. 11
— Anneliese, Frau, Mathystr. 14-20
— Ant, PolHptm aD, Sonnenstr. 4 ⇔ 5 10 83
— Antonia, We, Steinhäuserstr. 1
— Brnh, RegDiraD, Gartenstr. 52 ⇔ 21745
— Berta, Frau, Petergraben 3
— Carl, RbOInsp aD, AntonBrucknerStr. 9
— Charl, Frau, Augartenstr. 32
— Edgar, Arb, Morgenstr. 21
— Elise, We, Sophienstr. 58 ⇔ 25538
— Eug, TelInsp, Charlottenstr. 39
— Frieda, We, Kriegsstr. 88
— Frieda, We, Weltzienstr. 8
— Frdr, VerwOSekr aD, GeorgFriedrichStr. 25
— Gerh, Schrifts, Hildebrandstr. 34
— Helene, We, Gerwigstr. 15
— Hrm, Monteur, Yorckstr. 45
— Hugo, Pförtn, Silcherstr. 32
— Johs, RbOInsp aD, Ortenaustr. 5 ⇔ 3 15 19
— Jos, kfmAng, Kaiserallee 87
— Jos, OPInsp, Südendstr. 8b
— Jos, Rentn, Gervinusstr. 4
— Käte, We, Degenfeldstr. 11
— Käthe, Frau, Stephanienstr. 17
— Karl, Arb, Scherrstr. 22
— Karl, Bäckerei, Kreuzelbergstr. 14 ⇔ 5 00 88
— Karl, Buchhdlr, Herderstr. 6

Klumpp Karl, Dipl.-Ing., Techn. Vertretungen
Weinbrennerstr. 32 ⇔ 53225
Wohn.: Schillerstr. 54 ⇔ 53225

— Karl, Lagerist, Sophienstr. 12
— Karl, Lebensm, Karlstr. 128 ⇔ 3 16 65
— Karl, städtArb, Baumeisterstr. 14
— Kath, We, Augustastr. 20
— Kurt, Dreher, Zähringerstr. 30
— Kurt, Schneid, Zähringerstr. 30
— Leop, Rentn, Schifferstr. 28
— Liselotte, We, Fasanenstr. 35
— Luise, DiplIng, ArchitBüro, AntonBrucknerStr. 9
— Marga, We, Mahlbergstr. 30
— Maria, We, Neckarstr. 56
— Martina, Priv, BreiteStr. 81
— Math, RbSekr iR, EmilGöttStr. 13
— Mathilde, DSchneider, Erbprinzenstr. 33
— Osk, Rechtsanw, Kriegsstr. 131 ⇔ 2 57 56
— Reinh, Schreiner, Steinhäuserstr. 1
— Rich, Bauing, Lebrechtstr. 22
— Rosa, We, Kaiserstr. 25
— Rud, kfmAng, Werderstr. 45
— Siegbert, Gipser, Morgenstr. 8
— Sim, Rentn, KarlsruherStr. 55
— Ther, We, Kreuzelbergstr. 38
— Wlt, KfzMech, Ernststr. 6
— Wlt, Mech, Lindenallee 13
— Wlt, PSekr, Tullastr. 50
Klumpp Wilhelmine, Rentn, ReinholdFrankStr. 3
— Wilhelmine, We, Bürklinstr. 11
— Willy, PSchaffn, RüppurrerStr. 122
Klupik Florian, Arb, Dohlenweg 1
Klupp Anneliese, Lehrerin, Weltzienstr. 20a
— Heinz, HLehrer, Eisenlohrstr. 3
— Karl, Rektor, Weltzienstr. 20a
— Marie, Rentn, Weinbrennerstr. 38
Klusch Gg, Müller, KarlWilhelmStr. 20
— Jos, Heizer, Rudolfstr. 1
Klusmann Erich, kfmAng, KarlWilhelmStr. 16
Kluson Hans, Kraftf, AugBebelStr. 49
— Marie, We, AugustBebelStr. 49
Kluth C, Bildpostkarten-Großhandel, Kaiserallee 77 ⇔ 5 06 19
— Else, We, BetrInhn, Kaiserallee 77 ⇔ 5 06 19
— Erwin, Elektr, Nelkenstr. 15
— Gerh, BehAng, Boeckhstr. 26
— Günther, BehAng, KarlSchurzStr. 63
— Helm oHG, Lack u Farbenfbr, Moltkestr. 20, Eing: Kußmaulstr., Bau 47 ⇔ 51195 (Wohn: Draisstr. 9)
— Thekla, Frau, Stephanienstr. 23
Kluw Wlt, Musiker, LudwigWilhelmStr. 16 H
Kmell Wlh, Rentn, Kriegsstr. 82
Kmentt Jos, Elektr, Kanzlerstr. 12
— Maria, Schneiderin, Gymnasiumstr. 8
Knaack Anna, We, LudwigMarumStr. 29
— Lydia, We, Asternweg 3
— Maria, We, Eisenlohrstr. 45
— Veronika, We, Saarlandstr. 157
Knab Alw, Buchdr, Lessingstr. 27
— Hans, BehAng, Nuitsstr. 1a
— Herb, Schrifts, WeingartenerStr. 46
— Hilde, Kontoristin, Lachnerstr. 7
— Johanna, LebensmGesch, WeingartenerStr. 46
— Karl, Mech, Marienstr. 95
— Kath, We, Wielandtstr. 14
— Otto, Rentn, Sophienstr. 40
— Rob, KzlSekr, Weltzienstr. 5
— Rosa, Frau, Kaiserstr. 5
— Rosa, We, Göhrenstr. 20
Knabe Ekkehard, Kraftf, Oberwaldstr. 11
— Herb, Ing, Frühlingstr. 4 ⇔ 21290
— Ida, We, Baumeisterstr. 32
— Jos, Rentn, Hohlohstr. 3
— Paul, NähmaschRep, Scheffelstr. 59
— Paula, Frau, Scheffelstr. 59
Knäbel siehe auch Knaebel
— Alfr, Schloss, Hauptstr. 138
— Elise, We, Kaiserstr. 66
— Emma, We, Pfinztalstr. 68
— Erich, Schlosser, Humboldtstr. 19
— Frz jun, Mech, Luisenstr. 29
— Frz sen, Kelln, Luisenstr. 29
— Jos, Schloss, Bachstr. 43
— Jos, WerkM, Weltzienstr. 23
— Jul, RgBauinsp, Stösserstr. 31
— Ldw, Zeitungshdlr, Rudolfstr. 13
— Robert, InstallM, Ernststr. 66
— Sofie, We, Bachstr. 43
— Willi, StbSchaffn, Tullastr. 59
Knaebel siehe auch Knäbel
— Hrm, Privat, Kaiserstr. 99 ⇔ 27864
— Karl jun, Musikunterr, Sophienstr. 56
— Karl sen, Rentn, Sophienstr. 56
— Luise, We, Wilhelmstr. 25
— Matth, städtAng, Volzstr. 7
Knäble Frdr, Exp, Hirschstr. 124
Knäpper Alfr, kfmAng, Albtalstr. 12
— Kurt, DiplIng, Werderstr 31
Knallmayer Hans, DiplIng, Hirschstr. 104
Knam Jos, Maurer, Schützenstr. 54
Knapek Emil, Schneider, AuerStr. 50
— Erw, Schneider, Sophienstr. 52
Knapp Alfred, HdlsVertr, Weinbrennerstr. 71
— Alfr, SiloM, Werftstr. 5
— Alois, Steinmetz, Karlstr. 93
— Ant, Arbeiter, Fremersbergweg 30
— Berta, We, Lebrechtstr. 5
— Doris, We, Gervinusstr. 7
— Emilie, Gasth z Linde, Saarlandstr. 67 ⇔ 5 00 70
— Erich, kfmAng, DurlacherStr. 30
— Erw, Gastw, Saarlandstr. 67

Knapp Fr., Kühlanlagen
Kandelstr. 1 ⇔ 3 13 81

— Frieda, We, Schillerstr. 47
— Hugo, Autoschloss, Marienstr. 66
— Hugo, Strumpfwirker, Zietenstr. 85
— Johanna, Masseuse, EttlingerStr. 14
— Jos, Amtsgeh, Engesserstr. 6
— Jos, Kfm, Ruschgraben 76
— Karl, Ing, Kriegsstr. 53
— Karl, Kfm, Daimlerstr. 21 ⇔ ben 5 26 10
— Karl, Mech, Kalmitweg 7
— Karl, OWerkM, Häusserstr. 3
— Margarete, Sekrn, Karlstr. 150
— Margarete, We, KarlWilhelmStr. 21
— Maria, Briefmarken, Waldstr. 56 (Wohn: Sophienstr. 143)
— Ottmar, Ing, Uhlandstr. 32
— Otto, Buchh, Volzstr. 23
— Otto, Rentn, Leopoldstr. 23
— Otto, Werkf, Gymnasiumstr. 4a H
— Rosel, We, Gartenstr. 48
— Ruth, Sekrn, BeiertheimerAllee 5
— Willi, Monteur, Dammerstockstr. 21a
Knappe Berth, Schreiner, Waldstr. 6
— Emilie, We, Klopstockstr. 1
— Ewald, KfzHandw, Sophienstr. 120
— Günter, GlasschleifM, HeilbronnerStr. 21
— Horst, Kürschner, LdwWilhelmStr. 18
— Jos, Rentn, BonnerStr. 1
— Kurt, Rentn, Winterstr. 23
— Lotte, Frau, Weltzienstr. 18c
— Pauline, We, Bürklinstr. 1
— Rob, Kraftf, Kaiserallee 123
— Rud, Rentn, Gartenstr. 59
— Wlt, techn Ltr, Stabelstr. 4 ⇔ 2 77 20
— Wrn, Lagerarb, Morgenstr. 27
Knappke Frdr, Maurerpolier, Goethestr. 7
— Mart, DiplIng, Staudingerstr. 13
Knapps Hch, BetrLtr, Kirchfeldstr. 38 ⇔ 3 23 39
Knappschneider Aug, Pens, HohenwettersbacherWeg 11
— Emma, We, Bahnhofstr. 1
— Fritz, MechM, Christofstr. 3 ⇔ 4 13 21
— Gebr, Windenbau u mech Werkst, Christofstr. 3 ⇔ 4 13 21
— Gust, MechM, Pfinztalstr. 80
— Karl, Automech, Karlstr. 121
— Rob, OZollSekr, Edelsheimstr. 6
— Wlt, Ing, Rittnertstr. 8

MATHÄUS VOGEL
HIRSCHSTRASSE 44
Ruf: Sammel-Nr. 22411

AUTOVERMIETUNG mit Fahrer
Stadt-, Fern-, Hochzeit- u. Beerdigungsfahrten
mit 180er bis 300er Mercedes

BLB BADISCHE LANDESBIBLIOTHEK
Baden-Württemberg

Gebr. Kolb *Schreinerei / Glaserei* Gegr. 1872
Bachstraße 43 Fernruf 52221/22

KNAPSACK GRIESHEIM AKTIENGESELLSCHAFT
SAUERSTOFFWERK KARLSRUHE
Südbeckenstraße 20a ⇨ ✱ 51325

Knass Berthold, kfmAng, Frühlingstr. 3
Knauber Alb, Rentn, Dammerstockstr. 7
— Emilie, We, Körnerstr. 46
— Hans, ElIng, Dammerstockstr. 7
— Hub, kfmAng, Sophienstr. 40
Knauer Christine, Priv, Schillerstr. 33
— Dieter, Rechtsanwalt, Stephanienstr. 35
— Ella, Frau, Bahnhofstr. 14
— Frz, Schreiner, Kaiserstr. 53
— Fritz, Kfm, BadenerStr. 15
Knauer Fritz, Textil-Groß- und Einzelhandel Durlach, Pfinztalstr. 47 ⇨ 4 25 27
— Dr Heinz, Arzt, PrivKlinik, Stephanienstr. 35 ⇨ 2 50 95
Knauer Dr med Karl, prakt Arzt, Sprechstunden: 16-18 Uhr, Praxis: Schillerstr. 55 ⇨ 24241
— Luise, Rentnerin, BadenerStr. 15
— Rich, PolM, Pfinzstr. 13
Knauf Hch, Teilh, Taubenstr. 1
— Hilda, We, Boeckhstr. 25
— Rich, Schlosser, BreiteStr. 58
— Rosine, We, Gerwigstr. 60
— Wlh, Archit, Haid&NeuStr. 106 ⇨ 21392
Knaus Anna, Frau, Feldbergstr. 8a
— Art, Kfm, Sophienstr. 137
— Cäcilia, We, Kornweg 23
— Emilie, We, Lenzstr. 4
— Helm, Mech, WiesbadenerStr. 21
— Karl, Arb, Eschenweg 25
— Maria, We, FrisGesch, Saarlandstr. 37
— Rich, Rentn, Leopoldstr. 49
— Rich, SchreinerM, Pappelallee 2
— Wlt, SchuhmM, SchwetzingerStr. 53
— Zitta, We, Bernhardstr. 6

Albert Knauss
G. m. b. H.
Fugenlose Wandbeläge - Spezialbaustoffe
Lorenzstraße 16 ⇨ 24454

Gebrüder Knauss
Techn. Zeichenbedarf - Buch- u. Papierhandlung
Kaiserstraße 63 ⇨ 25439
Gegenüber der Technischen Hochschule

Robert Knauss
Papierhandlung — Bürobedarf
Kaiserstr. 159, Ecke Ritterstr. ⇨ 25088

Knauß Alb, Geschf, Am Steinbruch 16 ⇨ 4 18 50
— Anna, Frau, Amthausstr. 22
— Alfr, Kfm, Murgstr. 19
— Frdr, Fremdenheim, Amthausstr. 22 ⇨ 4 19 78
— Frdr, Schuhmacherei, Körnerstr. 22
— Helm, VerwInsp, Tullastr. 69
Knauß Kurt jun, DiplVolksw, Kaiserstr. 63
— Kurt, GeschInh, Kaiserstr. 63 ⇨ 2 54 39
— Liselotte, We, Schwarzwaldstr. 25 ⇨ 3 24 37
— Ldw, Rentn, Winterstr. 24a
— Dr Rud, Rechtsanw, Douglasstr. 15 ⇨ 2 32 93
— Wrn, Reisevertr, GeorgFriedrichStr. 11
Knauth Günt, Dekorateur, Sophienstr. 211 ⇨ 5 32 01
Knebel Anna, We, Kelterstr. 3
— Engelb, Autoblechn, Rheinstr. 15
— Helene, We, Hardtstr. 30
— Hrm, MetzgerM, DaxlanderStr. 61
— Jos, Gasth Bürgerhof, Rheinstr. 15 ⇨ 5 33 84
— Jos, Metzgerei, DaxlanderStr. 61 ⇨ 52251, Fil: Appenmühlstr. 7, Feldbergstr. 1 ⇨ 3 05 87, Gebhardstr. 12 ⇨ 30851, Kastenwörtstr. 25 Kreuzelbergstr. 24 ⇨ 5 23 97
— Karl, Rentner, Werderstr. 80
— Wrn, MetzgerM, DaxlanderStr. 61
— Wlh, Kraftf, Marienstr. 22
— Willi, Dreher, Waldstr. 61
— Wlfg, Ing, Westmarkstr. 32
Knebelsberger Leop, Kfm, DurlacherStr. 9-11
Knecht Andr, Heizer, Gerwigstr. 23
— Anna, BhAsstn, Weinbrennerstr. 25
— Art, StbSchaffn, DaxlanderStr. 31
— Elise, We, BadenerStr. 31
— Elise, We, WaldshuterStr. 3
— Elsa, We, Brüchlestr. 14
— Elvira, We, Karlstr. 20
— Emil, Ang, Yorckstr. 1
Knecht Emil, Gartengestalter, Diakonissenstr. 1 ⇨ 3 08 48
— Franziska, Frau, Kelterstr. 10
— Frieda, We, Humboldtstr. 8
— Fritz, Arbeiter, ErnstFriedrichStr. 13
— Gertr, HLehrn, Karlstr. 20
— Gotthelfine, We, Augartenstr. 36
— Hch, ElM, BadenerStr. 31
— Ilse, Strickerin, Putlitzstr. 14
— Irmgard, Frau, Hübschstr. 34
— Johanna, Frau, Weinbrennerstr. 25
— Karl, MetzgerM iR, Kelterstr. 10
— Karoline, Rentn, BeiertheimerAllee 70
— Ldw, BehAng, LudwigWilhelmStr. 4
— Marg, Kontor, Karlstr. 66 ⇨ 2 17 49
— Maria, We, Eckenerstr. 29
— Maria, We, Weiherstr. 9
— Osk, OLadeschaffn, Kaiserallee 139
— Rudi, Fahrlehrer, Sophienstr. 35
— Wlh, Mont, Kandelstr. 5
Knedlitschek Jos, Techn, Dammerstockstr. 11
Kneer Maria, We, WeingartenerStr. 46
Kneflowski Joach, Kfm, Hirschstr. 12-14
Kneidinger Frz, Rentn, Pfinzstr. 63
Kneidl Maria, We, Herweghstr. 18
Kneifel Frz, Elektr, Resedenweg 59
Kneiff Wlt, Schlosser, Rheinstr. 25
Kneip Franz, Arbeiter, Putlitzstr. 18
— Johs, Stadtamtm, Werderstr. 34
Kneis Alfr, Ing, Bodelschwinghstr. 7
— Ed, Studiendir, BadenerStr. 4
— Gretel, Frau, BadenerStr. 4
Kneißler Fritz, KfzHandw, Zähringerstr. 21
— Hans, Lagerverw, Blumenstr. 9
— Herb, Elektr, RüppurrerStr. 79
— Joh, LandschGärtnM, Markgrafenstr. 24
— Jos, Rentn, Kanonierstr. 3
Kneittinger Hdw, We, Körnerstr. 60
Knell Emil, Händler, Marienstr. 13
— Eug, Kfm, EttlingerStr. 49 ⇨ 2 17 42
— Jos, JustOSekr, Eichelbergstr. 52
— Klara, Frau, Wilhelmstr. 13
Kneller Frz, RbOSekr aD, Steubenstr. 11
— Hrm, RgInsp, Erbprinzenstr. 15
— Johanna, Priv, Waldstr. 66
— Karl, Arb, Cäciliastr. 2
— Rosa, We, Ritterstr. 11
— Wilhelmine, Frau, Moningerstr. 7-11
Knepper, Willi, OHeizer, Rheinstrandallee 11
Kneschke Rud, Staatsanw, Erzbergerstr. 78
Kneßl Ldw, LagVerw, GustavBinzStr. 27
Kneule Ernst, VerwInsp, Roonstr. 20
Knickel Hch, Dreher, Sommerstr. 16
— Josefine, We, NeueAnlageStr. 16
— Pauline, We, Kirchfeldstr. 54
Knickhauer Hanna, Frau, Sachsenstr. 6
— Wlt, Arb, Forststr. 23
Knie Auguste, Rentn, Augartenstr. 93
Kniebel Hans Hch, DiplIng, Weinbrennerstr. 81
Kniehl Arth, HeizIng, MainzerStr. 39 ⇨ 3 22 30
— Karl jun, HdlsVertr, Kaiserallee 33 ⇨ 25498
— Karl, Reisevertr, Kaiserallee 33 ⇨ 25498
Kniel Berta, We, Kriegsstr. 278
— Erw, DiplIng, Welfenstr. 9
— Gg, Koch, Itzsteinstr. 4
— Jos, BrandM d Berufsfeuerw, Ritterstr. 25
— Klara, Frau, Kriegsstr. 276
Kniep Paula, Frau, Kapellenstr. 34
Knieper, Alice, Frau, Heckenweg 25
— Rolf, Dozent, Blütenweg 26 ⇨ 30563
Knieper-Wetterer Heidi, Konzertgeigerin, Blütenweg 26 ⇨ 3 05 63
Kniepert Jürgen, kfmAng, Kriegsstr. 65
Kniepkamp Dr Hch, Physiker, Hertzstr. 140 ⇨ 5 33 40
Knierer Hrm, Pens, Resedenweg 40
— Wlh, VBeamt iR, Kriegsstr. 75
Knieriem Karl, techn OInsp, Mathystr. 35
Knierrim Frdr, Rentner, AlteKarlsruherStr. 9
Knies Hch, kfmAng, Leopoldstr. 23
— Peter, Arb, Maxburgweg 12
Kniess Wlh, Kfm, Klosterweg 27
Knigge Marianne, Frau, Nelkenstr. 13
— Rob, DiplIng, Sophienstr. 68
Knihinicki Josef, Arbeiter, Schulstr. 6
Knipp Eckhard, FernmeldRev, Jollystr. 12
Knippenberg Fritz, Reporter, Vorholzstr. 54
— Heinz, BehAng aD, Sophienstr. 4
— Maria, We, OttoSachsStr. 1/4
Kniss Fritz, Geschf, BonnerStr. 15 ⇨ 5 08 96
Knittax, Handstrickapp, VerkStelle, Mathystr. 14-20 ⇨ 2 62 31
Knittel Anna, We, Scheffelstr. 37
— Dr Eberhard, Verleger, Devrientstr. 11 ⇨ 5 12 56
— Elsa, We, Südendstr. 24 ⇨ 2 87 69

Wilhelm Müller General-Vertretungen
BÜRO-EINRICHTUNGEN **Büromaschinen**
Karlstraße 34 Fernruf 27080

BLB BADISCHE LANDESBIBLIOTHEK
Baden-Württemberg

MONINGER BIER
anerkannt hervorragend

Knittel Else, We, Kriegsstr. 49-51
— Ernst, Malergesch, KarlSchurzStr. 1 ⇨ 53659
— Hans, PolBeamt, BadenerStr. 55
— Herb, OPRat, DiplIng, Schneewittchenweg 13 ⇨ 2 29 96
— Joh, Arb, Neuheckstr. 4
— Kurt, HLehr, Sophienstr. 178 ⇨ 5 00 43
— Marg, We, Amalienbadstr. 22
— Maria, We, Hirschstr. 51a
— Ph, Arb, Neuheckstr. 4
— Th, RbDir aD, Dürrbachstr. 38 ⇨ 4 11 11
Knobel Johs, ElMech, Kornweg 21
— Konrad, WerkM aD, KarlWilhelmStr.11
— Marga, kfmAng, Neckarstr. 37
Knobelspies Jos, Schloss, Pfinztalstr.15H
— Ther, We, AuerStr. 13
Knobelspieß Frdr, BbBetrAsst, Kriegsstr. 181
Knobl Jos, Händler, Gerwigstr. 34
— Jos, Maurer, Schützenstr. 5
Knoblauch Elisab, We, Wichernstr. 18
— Emil, Kantinenpächter, MarieAlexandraStr. 5
— Hdw, Frau, Hirschstr. 126
— Jul, Schneider, Kapellenstr. 44
— Lor, Filmvorf, DurmersheimerStr. 37
— Rolf, Schlosser, Luisenstr. 51
— Sofie, We, Luisenstr. 51
Knoblich Rich, Kraftf, GewannKleinoberfeld 32
Knobloch Ad, HausM, Schloßplatz 19
— Ad, Küfer, Neufeldstr. 12
— Ad, Schloss, KarlSchurzStr. 35
— Ad, Schloss, Lönsstr. 3
— Alfs, Maurer, Schloßbezirk 11 B
— Alfr, Apoth, Nebeniusstr. 15
— Alfr, Beamter, Haid&NeuStr. 68
— Alfr, Fbrkt, Kriegsstr. 146 ⇨ 51938

Alfred Knobloch
Schmuckwarenfabrik
Glasweg 10 ⇨ 51938/39

— Anna, We, Litzelaustr. 25
— Anna, We, Neufeldstr. 68
— Aug, Install, Schulstr. 10
— Aug, Rentn, Reinmuthstr. 8
— Barb, We, Reinmuthstr. 3

Bruno Knobloch
Fachgeschäft für Optik
Karlstraße 56 ⇨ 28620

— Clara, OPSekrn, Frankenstr. 2
— Elisab, TextilwGesch, Litzenhardtstr. 81
— Elisab, We, Fasanenstr. 3
— Elisab, We, Litzenhardtstr. 83
— Elise, We, Rankestr. 24
— Elsa, We, Saarlandstr. 156
— Emil, Fuhrgesch, HermannKöhlStr. 7 ⇨ 5 32 97
— Emil, MaschArb, Philippstr. 11
— Emil, Wagn, LauterburgerStr. 11
— Emil u Emil Müller, Malergesch, Karlstr. 33 ⇨ 2 52 41
— Erich, Maler, KarlSchurzStr. 44
— Erich, Schrein, DurlacherStr. 103 H
— Erika, We, Rheinbergstr. 9
— Frieda, Frau, GottesauerStr. 41
Knobloch Frieda, We, Neufeldstr. 6
— Frdr, Arb, Philippstr. 20
— Frdr, Hafenarb, Rheinbergstr. 16
— Frdr, KfzHandwM, Rheinbergstr. 9
— Frdr, Lagerist, Rheinbrückenstr. 1
— Fritz, Magaz, Friedrichstr. 3
— Gisela, Frau, Ernststr. 84
— Gust, städtArb, Schulstr. 30
— Hans, BadeM, Baumeisterstr. 12 H
— Hans, Kraftf, Kapellenstr. 70
— Heinz, AbteilungsM, EggensteinerStr. 44
— Heinz, ElMont, Schulstr. 10
— Helm, VerwSekr, Sudetenstr. 27
— Hrm, BbInsp, Lenzstr. 12
— Hrm, Feuerwehrm, Dreikönigstr. 9
— Hrm, Rentn, Gluckstr. 3
— Hrm, Schloss, Dreikönigstr. 9
— Ingo, Betonbauer, Ernststr. 77
— Jak, Mech, Welfenstr. 22
— Karl, Arbeiter, Humboldtstr. 18

Knobloch Karl, Bauunternehmung
Kaiserallee 29 ⇨ 20276

— Karl, Plattenleger, Neufeldstr. 43
— Karl, Rentn, Neufeldstr. 51
— Karl, Schrein, Bruchweg 40
— Karl, Tankwart, Litzelaustr. 25
— Karoline, We, Schulstr. 10
— Kurt, Bauschlosser, KarlSchurzStr. 35
— Kurt, UhrmacherM, BruchsalerStr. 1
— Lina, Frau, Gluckstr. 8
— Lina, We, EggensteinerStr. 5
— Luise, Rentnerin, HermannKöhlStr. 1
— Luise, We, Ernststr. 77
— Maria, We, Glümerstr. 5
— Maria, We, Steinstr. 18
— Marta, We, Siemensallee 67
— Max, Bäcker, Ostmarkstr. 45
— Max Gustav, Grüner Berg, Kaiserstr. 33 ⇨ 2 61 66
— Otto, Kraftf, Heckerstr. 48
— Otto, Weichenw aD, Neckarstr. 29
— Rolf, Blechner, UntereStr. 19
— Rolf, Schlosser, Schulstr. 20a
— Rosa, We, Sommerstr. 16
— Rosel, Kont, Schloßbezirk 11 B
— Rudi, Buchdrucker, Schlesierstr. 22
— Rud, Ing, Seydlitzstr. 19
— Rud, Mal, HeilbronnerStr. 24

Rudolf Knobloch
Schmuckwarenfabrik
Daimlerstraße 10 ⇨ 50286/50287

— Siegfr, DiplIng, Bodelschwinghstr. 9a
— Theod sen, Landwirt, Jägerstr. 21
— Theod jun, ZugschaffnAnw, Jägerstr. 21
— Wlt, Autoverwertg, Bannwaldallee 58 (Wohn: Karlstr. 169) ⇨ 3 02 93
— Wlt, Schreiner, Dreikönigstr. 9
— Waltraud, We, Sophienstr. 250
— Wrn, Lagerist, Litzenhardtstr. 83
— Wrn, Schneider, Gerwigstr. 32
— Wlh, Blechn, Rheinbrückenstr. 3
— Wlh, Bohrer, EggensteinerStr. 5
— Wlh, Kranf, NeueAnlageStr. 36 H
— Wlh, Landw, Kelterstr. 22
— Wlh, Rentner, Kaiserstr. 53
— Wlh, Rentn, LauterburgerStr. 8
— Wlh, Rentn, Neufeldstr. 36
— Wlh, Rentn, Reinmuthstr. 3
— Wlh, RevFörster, FriedrichstalerAllee
— Wlh, Revierförster, Jägerhausstr. 104
Knobloch Wlh, Schlosser, Rheinbergstr. 47
— Wlh, Schrein, EggensteinerStr. 19
— Wlh, Schuhgesch, Steinstr. 25 (Wohn: Sophienstr. 168) ⇨ 2 02 39
— Wlh, VerwAng, Geroldstr. 8
— Wlh, Wagner, Saarlandstr. 10
— Wlh sen, WerkM, Eulerweg 3
— Willi, Küf, Rheinbrückenstr. 3
— Willy, Ang, Eulerweg 3
Knoch Alb, Eichinsp aD, Ruschgraben 97
— Emil, HallenM, Bruchweg 73
— Fabian, StellwM iR, Grenzstr 16
— Ferd, Rentn, Albtalstr. 16
— Frz, HausM, Kriegsstr. 166-168
— Fritz, Mechaniker, Scherrstr. 23
— Fritz, Schloss, RüppurrerStr. 20
— Gust, HausM, SüdlHildapromenade 5
— Hans jun, kfmAng, Scherrstr. 23
— Hans, Milch u Molkereiprod, Scherrstr. 23
— Karl, Feinmech, Winterstr. 28
— Karl, Heizer, Gerwigstr. 54a
— Karl, OPSekr aD, Cäciliastr. 40
— Karl, Schreinerei, GrötzingerStr. 18
— Leop, städtArb, Gervinusstr. 6
— Liesel, Frau, DurlacherStr. 52
— Otto, ElMonteur, Hirschstr. 35
— Wlt, Mech, Karlstr. 169
— Wlh, Mech, Grenzstr. 14
Knoche Anna, We, GustavBinzStr. 30
Knochenheuer Wrn, Ang, Staudingerstr. 15
Knod Luise, We, Douglasstr. 10
Knodel Ad, Geschf aD, Händelstr. 18
— Edgar, Techn, GustavBinzStr. 28
— Dr Elsb, Zahnärztin, Gebhardstr. 27 ⇨ 3 07 17
— Frieda, We, Hirschstr. 15
— Frdr, VerwAng, Hirschstr. 15
— Hans, Bauing, Leopoldstr. 32
— Hdw, Berufsschullehrn, Hirschstr. 15
— Hildeg, Frau, Allmendstr. 35
— Wlh, Rentn, Dietrichstr. 20
Knöbel Jos, ElM, Hertzstr. 120
Knöbl Adam, Kraftf, Sophienstr. 146
— Anton, Arbeiter, Drosselsangweg 3
— Elisab, We, Drosselsangweg 3
— Jak, Arb, Kriegsstr. 86
Knöchel Albin, Ing, Kropsburgweg 33
Knöckel Fritz, VerwAng, Hirschstr. 45
Knödel Emma, We, Wilhelmstr. 13
Knöfler Paul, Rentn, Sophienstr. 156
Knöll Anna, Frau, Pfinztalstr. 8 H
Knöller Otto, Bierbr, Staudingerstr. 5
— Wlt, ElektroM, Fettweisstr. 50
— Wlt, Werkzeugm, Yorckstr. 29
Knönagel Eberh, BezInsp, Körnerstr. 11 ⇨ 2 85 81
Knöpfel Ingeb, Sekrn, Wichernstr. 6
— Marie, Priv, Zähringerstr. 36
Knöpfle Alb, Rentn, Akademiestr. 26
— Gg, Rentner, Stephanienstr. 9
— Hans, Fernmeldewerkf, Westmarkstr. 61
— Ldw, Arb, Appenmühlstr. 8
Knoepfler Rosa, Rentn, Winterstr. 29
Knöpple Alfr, Kraftf, DurmersheimerStr. 37
— Aug, Schrein, Oberwaldstr. 53
— Berth, Schrein, Christofstr. 11
— Hermine, Frau, Steinmetzstr. 6
— Ldw, Rentn, Weiherstr. 14
— Luise, DSchneiderei, Weiherstr. 14
— Pauline, We, Nokkstr. 10

BAUGELD zu 4½% und hohe Steuerersparnis oder jährl. 25 bis 35% Wohnungsbau-Prämie. Guthabenzins 2½%
BADENIA BAUSPARKASSE KARLSRUHE 25 JAHRE
TELEFON 27318

BLB BADISCHE LANDESBIBLIOTHEK
Baden-Württemberg

Karlsruher Eisen- und Stahlhandel G.m.b.H.
Stab- u. Formeisen - Universaleisen - Spezialprofile - Qualitätsstabstahl - Blankmaterial - Schmiedematerial
Qualitätsfeinbleche - verzinkte Bleche - Mittel- und Grobbleche, sowie Stahlbleche in sämtlichen Güten,
Formaten und Stärken - Gas- und Geländerrohre - rohe schwarze Schrauben - Unterlegscheiben und Federringe
KARLSRUHE Fautenbruchstraße 49/51 Ruf Sammel-Nr. 3 14 87
Fernschreiber: Nr.: 0782 763 esta karlsruhe

Knörle Erna, We, Kirchfeldstr. 53
— Rosamunde, We, Draisstr. 8
Knörr Andr, Milchhdlg, Rudolfstr. 8 ⇔ 2 50 94
— Elisab, We, Bunsenstr. 2a
— Frdr, WerkM, Lerchenstr. 4
— Hrm, MechanM, Bachstr. 34
— Hildeg, Frau, Lessingstr. 19
— Jos, MineralwFbrk, DurlacherStr. 47 ⇔ 2 75 62
— Karl, Arb, Herrenstr. 14
— Rosa, Exped, Glümerstr. 14
— Udo, technAng, Bunsenstr. 2a
Knörzer Anna, We, Weinbrennerstr. 21
— Aug, PolBeamt, Gerwigstr. 31
— Elisab, Frau, Sophienstr. 93

Fritz Knörzer
Düsseldorf-Oberkassel
Schrottgroßhandel - Werksbelieferer
Geschäftsstelle Karlsruhe
Sophienstraße 82 ⇔ 24724 u. 24725
Fernschreiber 0782668

— Günt, PolWachtM, Ostmarkstr. 76
— Hugo, städtArb, Yorckstr. 21
— Karl, Arbeitsvorbereiter, Hirschstr. 65
— Karl, Melker, Scheibenhardt
— Regina, We, Goethestr. 35
Knösel Bruno, RegInsp, Vorholzstr. 27
Knöß Frdr, Aufseher aD, Ernststr. 89a
Knössel Emmy, BehAng, KoblenzerStr. 4a
— Eug, PolBeamt, Belchenstr. 38
— Herb, technAng, Dahlienweg 28
Knößel Otto, OJustSekr, Kurfürstenstr. 6
Knötig Alfred, HausM, DaxlanderStr. 74
Knöttner Joh, Bierbr, Rudolfstr. 27
Knötzele Erna, Berufsschullehrn, Eisenlohrstr. 10
— Frdr, Schlosser, Marienstr. 58
— Karl, OLokf, RastatterStr. 98
Knötzsch Elfr, Frau, Herrenstr. 46
— Hrm, OKelln, Weinbrennerstr. 25
— Wrn, VermInsp, Weinbrennerstr. 25 ⇔ 51252
Knof Willy, Ang, Werderstr. 25
Knoll, Bäckerei, Waldhornstr. 51
— Aug, ModSchloss, Blattwiesenstr. 7
— Elisab, Frau, Kaiserstr. 93
— Emil, Rentn, Zähringerstr. 27
— Erhard, Arbeiter, Lindenallee 34
— Fritz, Rentner, Seldeneckstr. 11
— Gerh, Schlosser, Bunsenstr. 7
— Hch, MaschSchloss, Karlstr. 93
— Johs, Ing, Saarlandstr. 158a
— Karl, Schlosser, DurmersheimerStr. 198
— Luise, We, Luisenstr. 64
— Otto, Amtsgeh, Weltzienstr. 1
— Rob, RgSekr iR, WolfartsweirerStr. 10
— Rosa, Frau, Zähringerstr. 9
— Victoria, We, BeiertheimerAllee 70
Knop Erna, Frau, Häusserstr. 5
— Lina, We, GrafEbersteinStr. 73 ⇔ 3 02 52
Knopf Alb, PolHWachtM, Steubenstr. 3
— Anna, We, Eisenlohrstr. 37
— Carl, Sachbearb, Körnerstr. 42
— Erich, Koch, KarlWilhelmStr. 18
— Eug, MetzgM, KleinerPfad 5
— Felix, Schuhmacher, Markgrafenstr. 45
— Frieda, Rentnerin, Erbprinzenstr. 14
— Friederike, We, Kriegsstr. 88
— Gg, ElInstallGesch, GottesauerStr. 7 ⇔ 26396
— Gottfried, Zollbeamter, Nebeniusstr. 41
— Hans, Ang, Weltzienstr. 4 H
— Hch, ElMont, Kriegsstr. 66
— Hch, OFeuerwehrm, Mathystr. 4
— Jos, Rentn, Wilhelmstr. 14
— Ldw, Rentn, DurlacherStr. 103 H
— Luise, We, Gervinusstr. 7
— Maria-Magd, Frau, Hohenzollernstr. 31
— Matthäus, PolBeamt, Fremersbergweg 2
— Nikol, Kfm, Kantstr. 2
— Rob, Arb, Turmbergstr. 29
— Wlh, Autoverm, AmAnger 14
— Willy, Schrein, Königstr. 2
Knoph Hans, BkBeamter, Putlitzstr. 12
— Hasso, BehBeamt, Putlitzstr. 12 ⇔ 2 50 56
Knopp Frid, Vertr, KärntnerStr. 4
Knops Kurt, Hauptm aD, Waldstr. 63
Knorpp Aug, Rentn, Marienstr. 41
Knorr Andr, kfmAng, Rittnertstr. 69
— Emil, HdlsVertr, Händelstr. 19 ⇔ 5 35 62
— Erna, We, Moltkestr. 129
— Hrm, HausM, Hirschstr. 71
— Horst, kfmAng, Karlstr. 82
— Joh, VerwAng, Resedenweg 31
— Wolfg, HdlsVertr, Beethovenstr. 8 ⇔ 2 27 09
Knorre Margarete, We, Hübschstr. 12
— Wlt, DiplIng, ORegBauRat, Schloßbezirk 9, Eingang I
Knorsch Pet, Aufzugf, Ernststr. 69
— Wrn, technAng, Ernststr. 69
Knorth Hilde, GeschTeilhn, Körnerstr. 33-35
Knorz Brigitte, HLehrn, Damaschkestr. 51
— Frdr, Rechnungsdirektor, Damaschkestr. 51
— Gg Joh, Kfm, Redtenbacherstr. 1 ⇔ 2 57 01
— Dr Jürgen, Kfm, Redtenbacherstr. 1
Knosp Frz, VerwAng, Frühlingstr. 1
Knote Albin, Schrein, HagsfelderAllee 7 h
Knoth Edmund, Sped, Möbeltransport, Kaiserstr. 93 ⇔ 2 37 16
Knott Juliane, We, LudwigMarumStr. 36
— Ldw, MalzM, Hardtstr. 62-64
— Dr Wlt, Zahnarzt, Stephanienstr. 66 ⇔ 2 77 02
Knott-Deimling Dr Anita, Zahnärztin, ReinholdFrankStr. 54 ⇔ 2 24 29
Knott-Riegger Dr Brigitte, Zahnärztin, Stephanienstr. 66 ⇔ 27702
Knüpfer Max, Lagerist, Lachnerstr. 14
Knupfer Franziska, We, Goethestr. 15
— Karl, Revisor, Klosterweg 27
Knurr Karl, Portier, Haizingerstr. 7
Knussmann Gust, Kfm, BeiertheimerAllee 28 ⇔ 2 64 06
— Gust KG, Obst- u Gemüsegroßhdlg, Kriegsstr. 7 ⇔ 26406
Knust Berth, Ing, MainzerStr. 29
— Karol, We, MainzerStr. 29
Knuth Hans, kfmAng, Pfinzstr. 82
— Meta, We, Pfinzstr. 82
Kny Erna, DSchneiderei, Philippstr. 15
— Karl jun, Glasschleifer, Bodelschwinghstr. 59
— Karl sen, Glasschleifer, Bodelschwinghstr. 59
Knye Franklin, Ing, Wichernstr. 19
Kobald Anna, Frau, Karlstr. 154
— Ph, BbOSekr, MarieAlexandraStr. 60
Koball Hrm, OStSekr, DurlacherStr. 9-11
Kobbe Ulrich, DiplPhysiker, DürkheimerStr. 13
Kobe Erich, Schlosser, Lindenallee 34
— Fritz, Kirchenrat iR, Dekan, Sophienstr. 82
Kobek Ant, Maur, Karlstr. 91
— Helm, BäckerM, Forststr. 19
— Frz, Maler, Forststr. 19
Kobel Frdr, Mont, Panoramaweg 17
Kobelt Willi, Ing, Kropsburgweg 1
Kober Alb, Arb, Bachstr. 54
— Alb, Bote, Federbachstr. 11
— Alb, Kfm, Rappenwörtstr. 64
— Alfr, StbSchaffn, Nelkenstr. 29 H
— Alw, Arbeiter, Krämerstr. 9
— Alw, BauSekr, Rappenwörtstr. 64
— Alw, Markthelfer, Steinstr. 4
— Anna, Frau, ForchheimerStr. 25
— Anna, We, Holländerstr. 27
— Anni, RKHelferin, Silcherstr. 43
— Arth, Pens, Sophienstr. 85
— Arth, Schloss, Kastenwörtstr. 22
— Berth, ORangM aD, Häusserstr. 3
— Christine, Priv, Hahnenstr. 2
— Edith, We, DurlacherAllee 53
— Egon, MaschSchloss, Rappenwörtstr. 1
— Egon, Werkzeugmacher, Steinstr. 13
— Elisabeth, Frau, Kriegsstr. 150
— Elisab, We, Büglerin, Taubenstr. 13
— Emil, Arb, ElsässerStr. 9
— Erich, Kraftf, Taubenstr. 26
— Erw, BbInsp, Adlerstr. 59
— Fanny, We, Holländerstr. 33
— Frz, Handformer, Kastenwörtstr. 56
— Frieda, We, Krämerstr. 36
— Frdr, GewSchulDir aD, Kleiststr. 5

Friedrich Kober
Hoch-, Tief- u. Stahlbetonbau
Krämerstraße 36 ⇔ 51446

— Frdr, Maschinist, Vorderstr. 8
— Frdr, Straßenw, Kastenwörtstr. 22
— Genovefa, Frau, Kastenwörtstr. 25
— Gerh, BauM, Kärcherstr. 36 ⇔ 51446
— Goswin, PSekr, Resedenweg 16
— Hans, Kraftf, Krämerstr. 32
— Hdw, Frau, Langenackerstr. 4
— Hch, Bauarb, Hammweg 13
— Herb, Arb, Bellenäckersiedlung 1
— Hugo, Dreher, UntereStr. 22
— Jos, Drechsler, Markgrafenstr. 35
— Jos, Rentn, Taubenstr. 17
— Karl, RegOSekr aD, Pfinztalstr. 38
— Karl, Rentner, RastatterStr. 23
— Karl, Schloss, Federbachstr. 8b
— Karl, Stadtamtm, Bürklinstr. 8
— Klara, Frau, Ankerstr. 3
— Klara, We, Striederstr. 1

Ladeneinrichtungen
Spiegelbeleganstalt
Autoglaserei
Glasschleiferei mit Sandstrahlgebläse
Joh. Rüger
Schützenstr. 57 Fernruf 24264

BLB BADISCHE LANDESBIBLIOTHEK
Baden-Württemberg

Holz- und Bautenschutz Ruf 3 - 1 - 2 - 3 - 4
A. Springer, Ettlinger Straße 51

Kober Lina, We, Inselstr. 23
— Lioba, We, Amalienstr. 5
— Ldw, kfmAng, Werderstr. 21
— Ldw, Schloss, Federbachstr. 8b
— Maria, We, Rappenwörtstr. 64
— Marie, We, Resedenweg 12
— Marlise, Buchhdlrn, Steinstr. 4
— Osk, AutoVertretg, Krämerstr. 32 ⇔ 5 06 97
— Otto, Ang, Gerwigstr. 35
— Otto, TranspGesch, Essenweinstr. 40 ⇔ 2 46 23
— Rich, Amtsgehilfe, Zollstr. 1
— Rosa, We, Lindenplatz 6
— Waldem, Arb, Lachnerstr. 22
— Wlt, HdlsVertr, HeilbronnerStr. 17
— Wlt, Schrein, MannheimerStr. 4
— Wlt, WerkzSchleif, Taubenstr. 48
— Wlh, Landw, Hahnenstr. 2
— Wlh, Pens, Vorderstr. 43
— Wlh, techn BbOSekr, Pfarrstr. 9
— Willi, Schlosser, Krämerstr. 46
— Willi, VerwInsp, Rappenwörtstr. 14
Kober-Ebner Marlise, ZigGesch, Leihb, Schreibw, Kronenstr. 47
Koberski Rose, Fachlehrn iR, Seldeneckstr. 3
Kobler Heinz, MaschSchlosser, Sybelstr. 14
Koblisch Johs, Buchh, Dahlienweg 2
Koblischke Paul, Arb, Lessingstr. 31
Koblitschek Ad, VerwOInsp, Hohenzollernstr. 8 ⇔ 3 04 55
— Elisab, We, Mathystr. 10
— Maria, DHüte, Mathsytr. 10 ⇔ 2 53 07
— Trude, DSchneiderei, Hohenzollernstr. 8 ⇔ 3 04 55
Koböck Irma, We, Gerwigstr. 9
— Jos, Rentn, Spitalstr. 19
Kobold Berth, Filmvorf, Kornweg 17
— Erich, kfmAng, Kornweg 17
— Helm, Bäck, Humboldtstr. 28
— Jul, Ing, Buntestr. 9
— Ldw, Ing, Bussardweg 35
— Luise, We, Seboldstr. 6
— Sofie, We, Kornweg 17
Kobrink Robert, Rentn, Volzstr. 39
Kobs Wlt, Kellner, Bellenäckersiedlung 2
Kobzik Alb, Verkaufsfahrer, Bunsenstr. 8
— Paul, Amtsbote, Klosestr. 19

Koch & Sterzel A.-G.
Röntgen- und elektromedizinische Apparate
Yorckstraße 61 ⇔ 53854

Koch Achmed, Betriebsberater, Kaiserallee 54 ⇔ 50289
— Addy, Frau, Reichenbachstr. 32
— Ad, Fräs, Lamprechtstr. 8
— Alb, Gipser, Königstr. 1
— Alb, JustBeamt, Dammerstockstr. 21
— Alfr, Ang, Staudingerstr. 17
— Alfr, BbGeh, Christofstr. 2
— Alfr, OLokf, Marienstr. 93
— Alfr, Prokurist, BeiertheimerAllee 8d ⇔ 2 25 46
— Alfr, städtArb, AugustBebelStr. 63
— Alois, Maurer, Rechts der Alb 1-4 (Baracken)
— Alois, Werkzeugm, Krämerstr. 35
— Alw, Beamter, Wattkopfstr. 26
— Alw, Dachdeck, Krämerstr. 4
— Anna, BkAng, Klosterweg 21
Koch, Anna, Frau, Klopstockstr. 6
— Anna, We, Kapellenstr. 26
— Anna, We, Volzstr. 23
— Anna-Maria, We, Langenackerstr. 6
— Anneliese, Fußpflege, Kriegsstr. 145
— Annel, Berufsschullehrerin, Rappenwörtstr. 45
— Aug, Hotelier, Waldstr. 67
— Aug, Rentner, Saarlandstr. 77
— Aug, WerkM, Kanonierstr. 24
— Barb, We, GeschTeilhn, Kaiserstr. 82
— Brnhd, Lebensm, Yorckstr. 4 ⇔ 5 32 75
— Berta, We, Panoramaweg 9
— Charlotte, We, Feierabendweg 18
— Clara, We, Gartenstr. 44b ⇔ 20372
— Elisab, Frau, Dohlenweg 13
— Elisab, We, Boeckhstr. 14
— Elisab, We, Neckarstr. 21
— Elise, Frau, GrötzingerStr. 58a
— Elise, Frau, Luisenstr. 8
— Elise, Frau, Wielandtstr. 12
— Elly, Sekrn, ReinholdFrankStr. 69
— Elsa, LebensmGesch, Gewann Kleinoberfeld ⇔ 3 06 37
— Elsa, Sachbearbn, Nebeniusstr. 23a
— Else, Frau, Morgenstr. 4
— Emil, PSchaffn, Parkstr. 25
— Emil, Rentn, Rappenwörtstr. 14 H
— Emil, städtArb, DaxlanderStr. 34
— Erich, ElMech, Struvestr. 20
— Erich, Stadtinsp, Kaiserstr. 170
— Ernst, Kellner, Veilchenstr. 7
— Ernst, Metzgerei, Saarlandstr. 114 ⇔ 5 13 43
— Ernst, PAsst, Weiherstr. 14
— Ernst, Schreiner, GottesauerStr. 3
— Erw, Arb, Reinmuthstr. 39
— Erw, DiplIng, Rolandstr. 36
— Eug, Mal, HermannKöhlStr. 8
— Eug, Malergesch, Weltzienstr. 16 ⇔ 5 28 33
— Eug, PolInsp, Ligusterweg 5
— Felix, Schmied, Gewann Kleinoberfeld
— Frz, Arb, AmZwinger 15
— Frz, BkDir, FelixMottlStr. 7 ⇔ 2 39 54
— Frz, Maschinist, BreiteStr. 84
— Fridolin, Kfm, AntonBrucknerStr. 5
— Frieda, Frau, Berckmüllerstr. 16
— Frieda, Rentnerin, Schützenstr. 6
— Frieda, We, Bahnhofstr. 8
— Friedel, Frau, NeueAnlageStr. 43
— Frdr, Blechn, Bienleinstorstr. 35
— Frdr, Blechn, Fritschlachweg 27
— Frdr, Buchh, Essenweinstr. 45
— Frdr, HdlsVertr, RastatterStr. 161
— Frdr, kfmAng, Wattkopfstr. 21
— Frdr, KfzHandw, Kanonierstr. 5
— Frdr, OZugf, Winterstr. 35
— Frdr, PflästererM, Langenackerstr. 6
— Frdr, Rentner, Parkstr. 15
— Frdr & Co, Samenhaus, Kaiserstr. 13-17 ⇔ 2 26 40
— Gg, HdlsVertr, Sophienstr. 73
— Gg, Install, Dammweg 47
— Gg, Rentn, Rappenwörtstr. 14
— Gerh, Musiker, Volzstr. 6
— Gerh, Sachbearb, MemelerStr. 40a
— Günter, städtAng, Kaiserallee 77a
— Günter, Uhrmacher, Werderstr. 21
— Gust, kfmAng, Sonntagstr. 1
— Gust, RegOBauinsp aD, Dürrbachstr. 9 ⇔ 4 13 45
— Hans, Buchh, RüppurrerStr. 24a
Koch Hans, Ing, RüppurrerStr. 84
— Hans, StbSchaffn, Morgenstr. 4
— Hans-Heinrich, Ing, Weinbrennerstr. 75
— Hch, Ang, Gluckstr. 13
— Hch, Arb, Panoramaweg 9
— Hch, Drogist, Yorckstr. 36
— Hch, Kraftf, DurmersheimerStr. 74
— Hch, Schloss, Augartenstr. 31
— Heinz, VersAng, Wilhelmstr. 42
— Hel, Diakonisse, DurlacherStr. 32
— Hel, We, Wachhausstr. 14d
— Helm, Archit, Dürrbachstr. 9
— Helm, ElMechM, Saarlandstr. 101
— Helm, Mech, Moningerstr. 28
— Herb, Kfm, Weinbrennerstr. 82b
— Herb, VerwAng, RastatterStr. 77
— Hrm, Ang, Kaiserstr. 247
— Hrm, DachdeckGesch, Kriegsstr. 182 ⇔ 2 86 88
— Hrm, Heizer, SüdlUferStr. 8
— Hrm, Kraftf, Rheinstr. 45
— Hrm, Kraftf, Saarlandstr. 77
— Hrm, Makler, Zähringerstr. 58
— Hrm, MaschArb, Schulstr. 14
— Hrm, MaschSchloss, Kuckucksweg 30
— Hrm, PolKomm, Finkenschlagweg 1a
— Hrm, Rentner, MarieAlexandraStr. 31
— Hrm, städtVorarb, Waldhornstr. 31
— Hermine, Verkäuferin, Schützenstr. 6
— Hildegard, We, Litzelaustr. 21
— Hildegart, Frau, Gluckstr. 12
— Horst, SattlerM, Waldeckstr. 28
— Ida, We, Wilhelmstr. 10
— Inge, Frau, Werderstr. 59
— Ingeb, Frau, Rudolfstr. 26
— Ingeb, Opernsängerin, Körnerstr. 60
— Irene, Frau, RüppurrerStr. 27

Koch J. & Söhne
Weinhaus Hotel Karpfen
Am Ludwigsplatz ⇔ * 23001

— Jak, Arb, Zanderweg 12
— Jak, Maurer, Valentinstr. 47
— Jak, Rentn, Nebeniusstr. 45
— Jak, Schneiderei, Hirschstr. 10 (Wohn: Hardenburgweg 26) ⇔ 2 72 03
— Joh, Arb, Kaiserallee 84
— Joh, Autotransp, Krämerstr. 35 ⇔ 51239
— Jos, Masch, KarlsruherAllee 19
— Jos, SchlossM, Maienweg 6
— Jos, städtArb, LichtentalerStr. 70
— Jos, StbKontrolleur, Winterstr. 22a
— Karl, BetrM aD, Schlachthausstr. 1
— Karl, Hotelier, Waldstr. 67
— Karl, kfmAng, Sophienstr. 56
— Karl, Lokf, RüppurrerStr. 71
— Karl, Monteur, Dammerstockstr. 15
— Karl, OLehr, Morgenstr. 34
— Karl, Rentn, Lameystr. 57
— Karl, Schlosser, Volzstr. 8
— Karl, Schrankenw, Feldblumenweg 9
— Karl, Schreinereibedarf, KarlWilhelmStr. 12 ⇔ 2 83 56 (Wohn: Sommerstr. 16) ⇔ 2 83 56
— Karl, StbSchaffn, Markgrafenstr. 36
— Karl, Taxi-Betrieb, Weinbrennerstr. 55
— Karl, Wäscherei, Bannwaldallee 104 ⇔ 3 21 62
— Karl-Erich, Ing, AuerStr. 4
— Karolina, We, KarlHoffmannStr. 3
— Kath, Rentn, Luisenstr. 69
— Kath, We, Gerwigstr. 45
— Kath, We, Rabenweg 13

Wilhelm Müller General-Vertretungen
BÜRO-EINRICHTUNGEN **Büromaschinen**
Karlstraße 34 Fernruf 27080

BLB BADISCHE LANDESBIBLIOTHEK
Baden-Württemberg

FERNSCHREIB-NR. 0782/670
ANNONCEN-EXPEDITION
KRAIS
WERBEGES.M.B.H
KARLSRUHE · WALDSTR. 30
TELEFON ✶ 23544
erstellt kurzfristig Insertionspläne und Kostenvorschläge zur Auslandswerbung.

Koch Klara, Frau, Kastenwörtstr. 54
— Klara, Frau, Nokkstr. 14
— Klara, We, Pfinztalstr. 74
— Kurt, techn BbOInsp, Körnerstr. 57
— Lenora, Frau, Weltzienstr. 19
— Leo, Automech, Pfarrstr. 24
— Leop, BäckerM, Humboldtstr. 32
— Lina, We, Kreuzstr. 10
— Ldw, techn AbtLtr, Adlerstr. 53
— Luise, Frau, Albuferstr. 14
— Luise, Frau, Hebelstr. 11
— Luise, Frau, Langenackerstr. 10
— Luise, Frau, LebensmGesch, DurmersheimerStr. 90
— Luise, We, Rudolfstr. 4
— Madeleine, We, Nuitsstr. 17
— Manfr, RdfMechM, GutMagnusStr. 18
— Maria, We, Kuckucksweg 30
— Maria, We, Rheinstr. 62
— Marianne, We, Raiherwiesenstr. 6
— Martha, Frau, Langenackerstr. 17
— Martin, RegInsp, Ebertstr. 18
— Mathias, PFacharb, Tullastr. 50
— Mathilde, We, Lußtr. 14
— Matthias, Zollinsp, Schumannstr. 2-4
— Max, Vertr, WaldshuterStr. 6 ⇨ 4 18 61
— Mor, Schrifts, Schillerstr. 19
— Osk, ZimmerM, Merkurweg 30

Otto Koch
Baumeister — Baugeschäft
Karlsruhe-Daxlanden, Kleine Federbachstr. 6
⇨ 53001

— Otto, BezKaminfM, Marienstr. 55 ⇨ 2 33 57
— Otto, HeizMont, Seboldstr. 2
— Otto, Holzfacharb, Langenackerstr. 9
— Otto, VerwAng, Geranienstr. 13

Otto Koch G.m.b.H.
Heizungs-, Klima- und sanitäre Anlagen
Ölfeuerungen
Karl-Hoffmann-Str. 7 ⇨ 30257

— Paul, KrimBeamt, Tannhäuserstr. 4
— Paul, VerwOSekr, Hirschstr. 63
— Paula, We, Moltkestr. 7
— Pet, PFacharb, Rabenweg 1
— Phil jun, Arbeiter, Hardenburgweg 26
— Phil, HdlgsBevollm, DurmersheimerStr. 124 ⇨ 5 05 62
— Phil sen, Wagn, Hardenburgweg 26
— Rich, BetrPrüfer, Gluckstr. 14
— Rolf, Schlosser, Dammweg 47
— Rosa, We, Berckmüllerstr. 22
— Rosa, We, GrünwinklerStr. 11
— Rosa, We, Neckarstr. 49
— Rud, Buchb, Karlstr. 31
— Rud, techn Zeichner, Rolandstr. 38
— Rud, KonditorM, Kaiserstr. 82
— Rud, Rentn, NeueAnlageStr. 61

RUDOLF KOCH
Schweißanlagen · Techn. Gase
Kriegsstraße 160 ⇨ 27180
Wohnung: Kantstraße 8 ⇨ 32291

— Sofie, We, Wilhelmstr. 42
— Sophie, Rentn, DurlacherStr. 41

Koch Stanley, Heiz, Hübschstr. 38
— Stefan, BbAsstAnw, BingerStr. 30
— Sus, We, Dammerstockstr. 52
— Tina, KonzPian, Veilchenstr. 20 ⇨ 2 23 62
— Valeria, We, RüppurrerStr. 22
— Wlt, kfmAng, Essenweinstr. 23
— Wlt, kfmAng, Hübschstr. 38
— Wlt, Monteur, Kuckucksweg 30
— Wlt, Schaffner, Humboldtstr. 24
— Wlt, VAng, Karlsburgstr. 3
— Waltraud, Frau, Kriegsstr. 182
— Wrn, PFacharb, Boeckhstr. 7
— Wrn, Werkzeugm, Kesselbergweg 8
— Wlh, Automech, Bunsenstr. 4
— Wlh, BäckerM, Sophienstr. 185
— Wlh, FeinmechM, Lachnerstr. 15
— Wlh, Maler, Pfinztalstr. 67
— Wlh, MaurPol, Rappenwörtstr. 45
— Dr Wlh, ORegRat iR, Bussardweg 41 ⇨ 3 13 40
— Wlh, Quick-Schnellgaststt, Amalienstr. 25 ⇨ 24783
— Wlh, Rentn, Gluckstr. 13
— Wlh, Rentn, Litzenhardtstr. 14a
— Wlh, Rentn, Marienstr. 4
— Wlh, Schloss, Kiebitzenweg 15
— Wlh, TelSekr, Rankestr. 18
— Wilhelmine, Frau, Wilhelmstr. 27
— Wilhelmine, Rentn, Klosterweg 21

Willi Koch
Heizungs-, Lüftungs- und Wärmetechnik
Ölfeuerungsanlagen
Rüppurrer Straße 18 ⇨ 21507

— Willi, ORegRat u Baurat, Silcherstr. 31 ⇨ 5 11 50
— Willi, Schmied, GrötzingerStr. 54b
— Willi, Schreiner, Zollstr. 12
— Willi, städtArb, Schützenstr. 63a
Koch-Erpach Rud, General aD, Kropsburgweg 34
Kochanetzki Aug, Rentn, AlteKarlsruherStr. 4
Kochendörfer Hans, HdlsVertr, Gebhardstr. 22 ⇨ 30629
— Luise, Frau, DurlacherStr. 49
— Olga, We, Klosterweg 20
— Rich, Bäcker, Nuitsstr. 2c
Kochendörffer Friederike, We, Kriegsstr. 254
— Martha-Ottilie, Frau, Kriegsstr. 254
Kochenrath Fritz, HdlsVertr, Schubertstr. 23 ⇨ 52187
Kocher Emil, Bäckerei, Struvestr. 33 ⇨ 5 21 57
— Frieda, Verkfn, Sedanstr. 16
— Hrm, Schlosser, Schützenstr. 66
— Hrm, Wagner, Luisenstr. 8
— Lina, Frau, Sedanstr. 16
— Luise, We, Klopstockstr. 6
— Maria, We, Hardtstr. 68
Kock Franziska, Frau, Geibelstr. 1
— Frieda, Frau, LudwigMarumStr. 47
— Günther, Arb, GrötzingerStr. 52a-d
— Hans, Rentn, LudwigMarumStr. 47
— Hrm, PolBeamter, Geibelstr. 1
— Wlh, StadtOInsp iR, Gartenstr. 5b
Kockrich Harry, Schloss, Rheinbergstr. 24
Kockro Ewald, PolVerwAsst aD, Bachstr. 40c
— Ewald, StBeamt, Bachstr. 28
Kocyba Rud, Kfm, Breite Str. 58
Kodar Karl, Drogist, Douglasstr. 12-14
Kodlinsky Frdr, SparkBeamter, DurmersheimerStr. 5
Köbel Alfs sen, Buchh, KärtnerStr. 44
— Alfs jun, MaschIng, KärntnerStr. 44 ⇨ 4 15 96
— Hans, Kfm, Ostmarkstr. 62
— Hilde, We, Wasgaustr. 16
— Luise, We, BadenerStr. 87b
— Maria, We, Amthausstr. 16
— Philippine, We, Ostmarkstr. 62
Köbele Emilie, We, Akademiestr. 69
— Frz, RegDir, Nördl.Hildapromenade 10
Kocher Rob, Stadtamtsrat, Gartenstr. 19
Köberich Maria, We, Charlottenstr. 46
Köberl Leop, Ing, Buschwiesenweg 15
Köberle Alois, EBedienst, Pfinztalstr. 68
— Jos, Forstwart, Pfinztalstr. 68
Köberlein Hilde, Frau, Schwarzwaldstr. 28
— Liselotte, Frau, Kärcherstr. 3
— Luise, We, KarlHoffmannStr. 9
Köbke Willi, Buchh, Kriegsstr. 280
Köchel Arno, Kontorist, LudwigMarumStr. 37
Köcher Karl, Arbeiter, Frankenstr. 2
Köchlin Emil, RangAufs, Lützowstr. 18
— Eva, We, Rosenweg 59
— Kath, We, Sperlingsgasse 13
Köchling & Mussler, FabrikauslLager, für Hausschuhe, Winterstr. 5 ⇨ 3 23 64
Köchling Jos, Dir, Bürklinstr. 7
— Dr Jos, RegChemRat, EttlingerStr. 35 ⇨ 30116
Köck Ant, Arb, Hauptbahnstr. 4
— Wilhelmine, We, Bachstr. 58
Köckritz Dr Sieghard v, Assess, Baischstr. 6
Koeding Herb v, MaschBautechn, Sternbergstr. 17
— Osc v, Rentn, Sternbergstr. 17
Kögel Alb, Hdlr, Markgrafenstr. 43
— Anna, BehAng, DurlacherAllee 11
— Anna, We, Herrenstr. 48
— Berta, We, AuerStr. 13
— Berth, HLehr, Karlstr. 138
— Gertr, Frau, Kriegsstr. 147
— Gertr, Frau, Waldhornstr. 60
— Gertr, We, Kaiserstr. 105
— Hch, Ang, Tullastr. 38
— Hch, Pens, Zähringerstr. 3
— Heinz, Gärtner, Wielandtstr. 8
— Herb, ElMont, Tullastr. 38
— Karl, OZugf, Resedenweg 96
— Karl, städtArb, MannheimerStr. 50
— Kath, We, Lenzstr. 4
— Lina, Frau, Bodelschwinghstr. 73
— Ldw, BbOSekr iR, Marienstr. 51
— Manfr, Maschinenbauer, GottesauerStr. 18
— Mathilde, Frau, Turnierstr. 26
— Robert, Baugesch, Niederl, Moltkestr. 49 ⇨ 2 54 18
— Wlh, HausM, Akademiestr. 36
— Wlh, Rentn, Görresstr. 8
Koegel Hrm, RbOInsp aD, FriedrichWolffStr. 20
Kögele Agathe, We, Werderstr. 62 ⇨ 24395

Badische Beamtenbank e.G.m.b.H.
Waldstraße 1 Fernruf ✶ 24971

BLB BADISCHE LANDESBIBLIOTHEK
Baden-Württemberg

Die gute HAID & NEU Nähmaschine
SEIT 1860

K. Kögele Ingenieur-Büro
Gas- u. Wasser-Großversorgungen
Elektro-Installation - Baublechnerei
Sanitäre Anlagen - Zentralheizungen
Werderstraße 62 ⊶ 2 43 95

Kögele Klaus, Ing, Werderstr. 62 ⊶ 2 43 95
Kögler Hch, FriseurbedGroßhdlg, HagsfelderAllee 7 i
— Rosa, We, Wasgaustr. 7
— Wald, Techniker, Wasgaustr. 7
Köglowitz Joh, Pens, Klosterweg 23
Köhl Hans, StbSchaffn, Jägerhausstr. 48
— Hrm, städtAng, DurmersheimerStr. 5
— Klara, We, Ruschgraben 42
— Rolf, VerwInsp, Asternweg 47
— Rud, Blechn, Waldeckstr. 20
— Rud, RegOInsp, Asternweg 47
— Wlt, MaschSchloss, DurmersheimerStr.5
Köhler Alb, Mech, Oberwaldstr. 19
— Alb, Schloss, GrafRhenaStr. 11
— Alb, Zimmerm, Siemensallee 45
— Alfr, Kraftf, Gerwigstr. 2
— Alma, We, Peter u PaulPlatz 4
— Alois, WerkM, Buntestr. 5
— Anna, Frau, Karlstr. 12
— Anna, We, Enzstr. 34
— Anna, We, Hirschstr. 108
— Anna, We, Rabenweg 17
— Arth, VKfm, Dammerstockstr. 15a ⊶ 3 25 46
— Aug, Archit, Klauprechtstr. 35
— Berta, We, Marienstr. 1
— Bruno, Reisender, Falkenweg 39
— Christine, We, Weinbrennerstr. 37
— Eddie, We, Karlstr. 78
— Elisab, We, Kelterstr. 27
— Elisab, We, Moltkestr. 43
— Elise, We, Imberstr. 4
— Elise, We, Klauprechtstr. 23
— Elli, Näherin, Resedenweg 98
— Elsa, We, GrafEbersteinStr. 71 ⊶ 3 00 39
— Elsbeth, Frau, Yorckstr. 17
— Else, Frau, Bernhardstr. 5
— Else, Kurz-, Weiß-, Wollw, Kaiserstr.239
— Erika, We, Alberichstr. 8
— Ernst, WerkM, Berckmüllerstr. 20

Erwin Köhler
vorm. Ludwig Köhler
Tiefbau - Straßenbau - Baggerbetrieb
Geranienstraße 15 ⊶ 51598

— Frieda, Kioskbes, DurlacherAllee 24
— Frdr, HdlsVertr, Diakonissenstr. 25
— Frdr, HausM, Zähringerstr. 79
— Frdr, MaschIng, Falkenweg 39
— Gebh, KrimOSekr, LudwigMarumStr. 31
— Gg, Kraftf, Schwanenstr. 36
— Dr Gg, praktArzt, Hirschstr. 55 ⊶ 28856
— Gerh, ElInstall, Berliner Str. 53
— Gertr, Frau, Leopoldstr. 1a
— Gertr, We, Steinmetzstr. 2
— Gust, AutorepWerkst, Körnerstr. 10 ⊶ 5 30 66
— Gust, Rentn, Morgenstr. 8

Köhler H. A. geb. Ebert
Zimmergeschäft, Siemensallee 47 ⊶ 51639

— Hanna, Frau, Tullastr. 67
— Hans, InstallM, Klauprechtstr. 23
— Hans, Vertr, Dammerstockstr. 32
Köhler Hartmut, Ing, Rabenweg 17
— Harwald, Arb, DurlacherStr. 57
— Hdw, We, Treitschkestr. 2
— Hch, Mech, Marienstr. 1

Heinrich Köhler
Möbelgeschäft
Zähringerstraße 47 ⊶ 26686
Laden: Adlerstraße 18

— Hch, technZeichner, Bahnhofstr. 8
— Heinz, KfzHandw, LangeStr. 53
— Helm, Gärtnerei, Rheinbergstr. 31a
— Helm, Prokurist, OffenburgerStr. 34
— Herb, DiplVolksw, Buchsachverständiger, Schnetzlerstr. 1 ⊶ 31352
— Herb, PBeamter, Weinbrenerstr. 71
— Herib, Weber, Falkenweg 69
— Hrm jun, Bürstenm, WaldshuterStr. 17
— Hrm sen, Dreher, Pfinztalstr. 61
— Hrm, GerVollzieher, Finkenschlagweg 23
— Hermine, LebensmGesch, Uhlandstr.32
— Hilda, Schneidn, Händelstr. 12
— Hildeg, We, Bernhardstr. 11/13
— Horst, Maschinist, Feldbergplatz 6
— Hugo, kfmAng, Steubenstr. 7
— Ign, Schrankenwärter aD., Kriegsstr. 5d
— Ingeb, Frau, Bunsenstr. 15
— Jakob Iris, kfmAng, Laubenweg 22
— Joh, Lokf iR, Silcherstr. 6
— Jos, Steinarb, Waldhornstr. 33
— Julianne, We, Herrenstr. 34a
— Karl jun, Ang, WiesbadenerStr. 38
— Karl, Exped, Schillerstr. 32
— Karl, Landw, Haid&NeuStr. 25
— Karl, OZugf aD, Werderstr. 47
— Karl, PAng, Luisenstr. 85
— Karl, Rentner, Bellenäckersiedlung 7
— Karl, städtVerwBeamt aD, LudwigWilhelmStr. 10
— Karl, städtVorarb, Hirtenweg 23
— Karol, We, Löwenstr. 22 ⊶ 31398
— Karol, We, Werderstr. 17
— Kurt, Kanzleisekr, Zirkel 25a
— Kurt, KapellM, Uhlandstr. 32
— Kurt, kfmAng, Herderstr. 11 ⊶ 5 33 49
— Kurt, Polstergesch, Schützenstr. 25 ⊶ 24409
— Leo, EisenbBeamt iR, Feldberplatz 1
— Liesel, Musiklehrn, Silcherstr. 6
— Lina, Frau, Nebeniusstr. 37
— Lina, We, ErnstFriedrichStr. 16
— Lina, We, Heckenweg 6
— Ldw, Baugesch, Löwenstr. 22 ⊶ 3 13 98
— Luise, We, Sophienstr. 204
— Manfr, Kfm, BruchsalerStr. 1
— Marg, Frau, Kriegsstr. 47a
— Marg, Kontoristin, EmilGöttStr. 13
— Maria, We, Werderstr. 47
— Martin, Einkäufer, Hirschstr. 108
— Max, Ing, Weltzienstr. 25
— Meta, We, OffenburgerStr. 29
— Nanette, We, RastatterStr. 19
— Osw, JustSekr aD, Sophienstr. 184b
— Rainer, PolBeamt, Hirschstr. 162
— Rich, Pens, Wutachstr. 13
— Rich, VerkLtr, Neckarstr. 57 ⊶ 3 03 18
— Rob, Kapitän aD, Peter-u-Paul-Platz 4
— Rolf, ElMonteur, Kriegsstr. 40 ⊶ 21113
— Rosa, We, RintheimerStr. 9
Köhler Rud, BauingBüro, Weinbrennerstr. 38 ⊶ 5 28 09
— Rud, StadtbauM aD, HansSachsStr. 9-11 ⊶ 2 11 86
— Ruth, We, Lerchenstr. 4

Köhler Thekla, Atelier eleganter Damenhüte
Herrenstraße 12, ⊶ 28459

— Val, RegOInsp, Sommerstr. 12
— Wald, JustAng, Volzstr. 4
— Wlt, DiplKfm, Boeckhstr. 13
— Wlt, Mech, Sophienstr. 87
— Wlt, OffsetM, Reichenbachstr. 30
— Wlt, PFacharb, GustavBinzStr. 25
— Wlt & Co, VGenAgentur, Karlstr. 84
— Wrn, BehAng, Volzstr. 43
— Wrn, ElInstall, DurlacherAllee 29b
— Dr Wlh, Direktor, Lebrechtstr. 44a ⊶ 3 11 31
— Wlh, Rentn, Schillerstr. 30
— Wlh, VOInsp, Karlstr. 119
— Wilhhelmine, We, Mühlwiesenweg 5-7
— Wilhelmine, We, Tullastr. 67
— Willy, Ing, Yorckstr. 54
— Wolfdietrich, Student, KarlSchurzStr. 67
Köhler-Flossmann, Bürobedarfgroßhdlg, Nuitsstr. 9 ⊶ 5 14 34
Koehler Ekkehard, Arzt, Holderweg 38
— Dr Frdr, BkDir, RegRat aD, Holderweg 38 ⊶ 3 19 56
Köhli Frz, Kraftf, Jollystr. 4
Köhlscheid Hannelore, Frau, Herweghstr. 19
Köhly Jos, LebensmGesch, Goethestr. 35 ⊶ 2 34 33
— Lydia, We, Goethestr. 35
— Margot, Frau, Nebeniusstr. 5
— Willi, Drog, Goethestr. 35
Köhn H, Malergesch, GeorgFriedrichStr. 21 ⊶ 2 00 59
— Rud, Feinmech, UntereStr. 39
— Willi, Buchprüf, Lachnerstr. 15
Koehn Edeltr, Stenotyp, Kinzigstr. 6
Köhne Frz, WerkM, Rheinstr. 4
— Wrn, Kraftf, Uhlandstr. 28
Köhnlein Bertel, LebensmGesch, KarlWilhelmStr. 18 ⊶ 27569
— Dr Ernst, Dekan, Weinbrennerstr. 69
Köhrer Anna, We, Geibelstr. 3
— Bertha, We, Hirschstr. 86
— Elfr, We, Mathystr. 14-20
— Hugo, Schloss, AuerStr. 29
— Karl, HSchneid, Boeckhstr. 32
— Karl, WerkzDreh, Zunftstr. 12 H
— Sophie, Schillerstr. 33
— Wlt, kfmAng, Rittnertstr. 12
— Wrn, SpkAng, Murgstr. 3
— Wilfried, kfmAng, Schlesierstr. 20
— Willi, Dekorateur, Neckarstr. 49
Kölbel Helm, Kfm, AugustBebelStr. 53
Kölbl Frz, Lokf, Volzstr. 1
— Frdr, RbOSekr iR, Palmaienstr. 2
Kölble Hdw, We, Kaiserstr. 31
Koelble Kurt, BuchdruckBes, Bahnhofstr. 44 ⊶ 31755
Köle Ther, We, Sophienstr. 40
Koell Elv, Frau, Neckarstr. 21
Köller Anna v, We, Weinbrennerstr. 72
— Frieda, LebensmGesch, BreiteStr. 47 ⊶ 3 01 25 (Wohn: Vorholzstr. 46)
— Olga v, Priv, Weinbrennerstr. 72
Kölling Anna, We, Charlottenstr. 25

Alles gleich in einer Linie:
Neff-Herd, Kühlschrank, Waschmaschine
„Neff-Komplett von A bis Z"
NEFF

BLB BADISCHE LANDESBIBLIOTHEK
Baden-Württemberg

MONINGER BIER
anerkannt hervorragend

Köllisch Luise, We, Hedwigstr. 3
— Otto, Exped, Pfinztalstr. 13
— Th, Ang, Gebhardstr. 46
Köllner Fritz, OZollsekr, Erzbergerstr. 46
— Otto, Rentn, Hegaustr. 9 ☎ 3 16 91
— Wlh, WerkzM. Steinstr. 9
Koellreuter Wera, We, Stephanienstr. 84
Kölmel Alb, Fernmeldemech, StuttgarterStr. 5
— Ambr, Theaterschneid, Parkstr. 66
— Anna, We, LebensmGesch, Uhlandstr.16
— Annel, We, Karolingerstr. 13
— Ant, VermAmtm aD, Karlstr. 152
— Aug, StellwM iR, Humboldtstr. 29
— Brigitte, We, Schwanenstr. 24
— Cenzi, We, Weinbrennerstr. 66
— Charl, Wein- u Spirituosengroßhdlg, Gellertstr. 34 ☎ 5 01 63
— Editha, Frau, GottesauerPlatz 3
— Else, Frau, Häusserstr. 14
— Erich, ElMont, Sternbergstr. 16
— Ernst, Archit, Weinbrennerstr. 77
— Eug, Ang, AugustSchwallStr. 7
— Eug, Hdlr, GottesauerPlatz 3
— Frz, StudRat, Roonstr. 13
— Frieda, Frau, Schwanenstr. 24
— Heinz, Arb, Humboldstr. 5
— Helm, VermInsp, Karlstr. 152
— Herb, Bauing, Fremersbergweg 37
— Hugo, Dekorateur, MarieAlexandraStr. 15
— Irma, We, Weinbrennerstr. 82a
— Joh, Goldschmied, Hoffstr. 6
— Jos, Bäck, MarieAlexandraStr. 15
— Jos, Kraftf, Maienweg 7
— Jos, PInsp aD, Karolinenstr. 1
— Jos, WerkM, Tullastr. 67
— Karl, Arb, Litzenhardtstr. 149
— Karl, Kraftf, Humboldtstr. 8
— Karl, RegBauDir, Schloßbezirk 6
— Karlheinz, Zahnarzt, HeilbronnerStr. 17 ☎ 22084
— Kreszenzia, We, Weinbrennerstr. 66
— Lina, We, Nebeniusstr. 9
— Marg, We, Elfmorgenbruch 11
— Marie, We, Sophienstr. 165
— Melanie, We, Frankenstr. 4
— Rud, Helf i Steuers, Schillerstr. 55 ☎ 2 81 31
— Th, apJustInsp iR, Ritterstr. 31
— Wlh, Arb, Dohlenweg 10
— Wolfg, Bierbrauer, Weinbrennerstr. 17
Kölsch Anna, We, Kleiststr. 8
— Herb, kfmAng, Löwenstr. 31
— Karl, PPräs aD, Weinbrennerstr. 62
— Math, We, Pfauenstr. 11
— Rob, Rentn, Löwenstr. 31
Koelsch Helm, Geschf, BeiertheimerAllee 42 ☎ 30710
— Herb, Geschf, Märchenring 28 ☎ 3 12 08
Kölwel Kathinka, Frau, Erzbergerstr. 22
Kölz Otto, Missionar, Essenweinstr. 17
Koemoud Jarosl, techn Ang, HansPfitznerStr. 3
Kömpf Hans, VerwAng, Sommerstr. 14
— Jürgen, Reisender, Rudolfstr. 26
König siehe auch Koenig
— Ad, Arb, Neufeldstr. 48
— Ad, Feldh, LothringerStr. 2
— Ad, Kraftf, Schultheißenstr. 25
— Ad, Landw, UntereStr. 14
— Ad, Rentn, EggensteinerStr. 50
— Ad, sen, SattlM, HermannKöhlStr. 32 ☎ 51620
König Ad, Schlosser, UntereStr. 54
— Ad, Schrein, Bruchweg 13
— Ad, Schreiner, Saarlandstr. 94
— Alb, KfzWagenf, Schützenstr. 37
— Alb, Schreiner, Mathystr. 6
— Alfs, OPSekr, GustavBinzStr. 41
— Alfs, SparkOInsp, Sophienstr. 200
— Alfr, Arb, Hardtstr. 39c
— Alice, medtechn Asst, Rabenweg 4
— Analiese, Frau, Frauenhäusleweg 2
— Dr Angela, Kinderärztin, Melanchthonstr. 3 ☎ 2 43 04
— Anna, We, Gewann Kleinoberfeld 60
— Anna, We, Gluckstr. 18
— Anna, We, Haid&NeuStr. 74
— Arth, Zahnarzt, Rudolfstr. 31 ☎ 2 64 04
— Aug, Gärtnerei, Saarlandstr. 82 ☎ 5 23 64
— Aug, Kraftf, HermannKöhlStr. 13
— Aug, Landw, Rheinbergstr. 7
— Aug, Mechan, Blauenstr. 1
— Aug sen, PAng, Herweghstr. 20
— Aug, Rentn, Schulstr. 19
— Aug, Rentn, UntereStr. 19
— Bab, Frau, Ernststr. 74
— Dr Barb, Ärztin, ReinholdFrankStr. 8
— Carl jun, Zahnarzt, Kaiserstr. 124 b ☎ 2 64 91 (Wohn: Hirschstr. 127 ☎ 3 11 24)
— Carl sen, Zahnarzt, Kaiserstr. 124 b ☎ 2 64 91
— Chr, OLokf, Ochsentorstr. 32
— Chr sen, Rentn, Ochsentorstr. 16
— Clara, Rentnerin, Graf-RhenaStr. 16
— Curt, Prok, Feierabendweg 1 b
— Ed, LebensmGesch u. Imbißstube, Bergbahnstr. 2a ☎ 4 22 88
— Ed, OWachm, Reichenbachstr. 26
— Ed sen, Rentn, Rittnertstr. 57
— Elisab, We, Saarlandstr. 21
— Elise, We, Marienstr. 92
— Elise, We, Pfinzstr. 73
— Elise, We, Welfenstr. 15
— Elsa, Frau, Rheinbergstr. 19
— Elsa, Privat, Saarlandstr. 61
— Emil, Arb, Saarlandstr. 30
— Emil, Gerber, Lederstr. 7
— Emil, KfzHandw, Gewann Beingärten
— Emil, OLokf, KarlSchurzStr. 32
— Emilie, Gärtnerei, Blauenstr. 1 ☎ 31045
— Emilie, We, Adlerstr. 16
— Emilie, We, Bäckerei, Pfinztalstr. 24 ☎ 4 20 36
— Emma, We, EmilGöttStr. 21
— Emma, We, Neufeldstr. 72
— Emma, We, RüppurrerStr. 58
— Emma, We, Weiherstr. 20
— Emma, We, Wilhelmstr. 25
— Erich, Bäcker, Wasgaustr. 9
— Erw, Arb, Bruchweg 19
— Erw, Form, KarlSchurzStr. 36
— Eugen, Zollbeamter, Kornweg 18
— Eugenie, We, Dürrbachstr. 42
— Frz, Hauptm, Blücherstr. 22
— Frz, Maurer, KarlsruherAllee 17
— Frida, Frau, Grillparzerstr. 5
— Frieda, Frau, Gerwigstr. 58
— Frieda, Frau, Reiherstr. 6
— Frieda, We, Saarlandstr. 102
— Frieda, We, UntereStr. 14
— Frieda, We, Gartenbau, Bäderstr. 1
— Frdr, ElInstall, Schulstr. 34
— Frdr, Feldhüter, Saarlandstr. 34
König Frdr, Forstaufs, Schulstr. 27
— Frdr, Ing, Saarlandstr. 97
— Frdr, KfzMech, Litzelaustr. 15
— Frdr, Lokf aD, Goethestr. 45
— Frdr, Rentn, HermannKöhlStr. 26
— Frdr, Rentn, Reinmuthstr. 6
— Frdr, SchlossM, KarlSchurzStr. 32
— Frdr, Schmied, Rheinbergstr. 10
— Frdr, Inh: Rud Richter, Eisen- u EisenwHdlg, Saarlandstr. 97 ☎ 53441
— Fritz, BkAng, Feierabendweg 36
— Fritz, BbBetriebswart, Pfalzbahnstr. 4
— Gebh, Rentn, RintheimerStr. 32
— Gg, Rentn, Lachnerstr. 6 [2]
— Geschw, Obst u Gemüsehdlg, Saarlandstr. 82
— Gottl, LebensmGesch, Humboldtstr. 17 ☎ 2 00 85
— Gottlieb, Milchgesch, Humboldtstr. 19
— Gottl, Rentn, Neufeldstr. 13
— Guido, OAmtsrichter aD, Stephanienstr. 8
— Hans, Kraftf, HeilbronnerStr. 17
— Hdw, We, HermannKöhlStr. 26
— Hdw, We, Sophienstr. 196 ☎ 53028
— Heino, MalerM, Hirschstr. 18 ☎ 2 42 35 (Gesch: Stephanienstr. 7)
— Hch, BbRat, Rechts der Alb 21
— Hch, Maurer, Anebosweg 18
— Heinz, AbtLtr, Schubertstr. 2 ☎ 53398
— Heinz, PolWachtM, ErnstFriedrichStr. 14
— Helene, Geschfn, Geigersbergstr. 25
— Helga, Schnellwäscherei, Saarlandstr. 61 ☎ 53246
— Helm, Redakteur, Kriemhildenstr. 7
— Helm, Schreiner, Saarlandstr. 62
— Herb, Forstfacharb, UntereStr. 42
— Herb, Ing, Rudolfstr. 4
— Hrm, Ang, Rebenstr. 2
— Hrm, PolM, Bergstr. 13
— Hrm, Rentn, Laubenweg 13
— Hrm, Schloss, Augartenstr. 70
— Hilda, We, Herweghstr. 16
— Hilda, We, Kornblumenstr. 2
— Horst, kfmAng, Humboldtstr. 17
— Horst, ResLokf, Wilhelmstr. 78
— Hugo, MaschArb, Gluckstr. 9
— Ida, We, LudwigWilhelmStr. 12
— Ingeb, Telefonistin, Nelkenstr. 5
— J & Co, WerkzHerst u -Großhdlg, Marstallstr. 16 ☎ 4 16 00
— Jak, Rentn, Oberwaldstr. 43
— Joh, Techniker, Kaiserallee 113
— Johanna, FilLtrn, WeingartenerStr. 75
— Johanna, Frau, LudwigWilhelmStr. 15
— Johanna, OPSekrn, Kaiserallee 1
— Johanna, We, Rheinbergstr. 31a
— Johanna, We, RintheimerStr. 2
— Johanna, We, Schulstr. 17
— Jos, Arb, BreiteStr. 21
— Jürgen, Registrator, Nokkstr. 16
— Käthe, Frau, Wiesenblumenweg 1
— Karl, Arb, Reinmuthstr. 38
— Karl, BrennM, Maxau, Haus 6
— Karl, Mech, Scherrstr. 6
— Karl, Mont, Haid&NeuStr. 81
— Karl, Kraftf, Heckerstr. 11
— Karl, OWachmann, Wilhelmstr. 34
— Karl, Pastor, Palmaienstr. 6
— Karl, Rangierer, Hauptstr. 69
— Karl, Schlosser, AuerStr. 37
— Karl Frdr, Textilvertr, Tulpenstr. 34 ☎ 3 15 61

BAUGELD zu 4½% und hohe Steuerersparnis oder jährl. 25 bis 35% Wohnungsbau-Prämie. Guthabenzins 2½%
BADENIA BAUSPARKASSE KARLSRUHE 25 JAHRE
TELEFON 27318

BLB BADISCHE LANDESBIBLIOTHEK
Baden-Württemberg

VERKAUF VW Frühling VW TEL. 28822

König Karol, We, Westmarkstr. 42
— Kath, We, Feierabendweg 1a
— Klara, Rentn, Mathystr. 14-20
— Kornelia, Lehrn aD, Putlitzstr. 20
— Kurt, Arb, Rheinbergstr. 48
— Kurt, Beamter, Haselweg 22
— Kurt, Kraftf, Gerwigstr. 14
— Kurt, technAng, Hirschstr. 94
— Kurt, Werkzeugm, EggensteinerStr. 48
— Leop, Zugschaffn aD, Häusserstr. 14
— Lilian, We, Kriegsstr. 105
— Lina, Frau, Neufeldstr. 60
— Lina, We, LebensmGesch, ElsässerStr. 1
— Lina, We, Rheinbergstr. 29
— Lothar, Zahntechn, Amalienstr. 30
— Ldw, OLokf, Belchenstr. 13
— Luise, We, Herrenstr. 48
— Luise, We, Reinmuthstr. 43
— Luise, We, Schulstr. 18
— Lydia, We, Saarlandstr. 29
— Maria, GeschInhn, Weiherstr. 20
— Maria, PSekrn, Frankenstr. 2
— Maria, We, RüppurrerStr. 8
— Maria, We, Saarlandstr. 94
— Marie, Gastw Drei Könige, HermannKöhlStr. 32 ⇨ 5 16 20
— Marie, We, Degenfeldstr. 13
— Marie, We, Werderstr. 21
— Marlene, Solotänzerin, Haizingerstr. 2
— Mathilde, We, Brunenhausstr. 2
— Max, HausM, Mathystr. 14-20
— Meta, Stenotyp, Mathystr. 14-20
— Michael, Schmied, Postweg 30
— Mina, We, Rheinbergstr. 28
— Monika, We, GeorgFriedrichStr. 18
— Otto, Farben- u Tapetenhaus, Rheinstr. 75 ⇨ 5 33 83
— Otto, Packer, Kiefernweg 9
— Dr, Paul, Arzt, ReinholdFrankStr. 8
— Paul, BbInsp, AlteKarlsruherStr. 27
— Paul, Schweißer, GewannKriegsäcker
— Raim, Schloss, BonnerStr. 3
— Rich, ElIng, Wehrastr. 9
— Rich sen, Rentn, StuttgarterStr. 9
— Rich, TelOSekr, RüppurrerStr. 55 ⇨ 2 79 60
— Rolf, Schlosser, ElsässerStr. 1
— Robert, Filmtheaterbetriebe, KarlFriedrichStr. 1 ⇨ 23467
— Rob, technBbOInsp, Roggenbachstr. 18
— Rosa, Frau, Neubruchweg 5
— Rudi, Elektr, WeingartenerStr. 25
— Rud, Automech, LothringerStr. 12
— Rud, Monteur, Weinbrennerstr. 51
— Rud, Rentn, Neufeldstr. 56
— Sophie, We, Degenfeldstr. 13
— Th, Mehl- u FuttermHdlg, Gastw z Rebstock, Saarlandstr. 78 ⇨ 5 00 60
— Wlt, Ang, Schillerstr. 33
— Wlt, Arb, Leopoldstr. 19
— Wlt, Isolierer, Jägerstr. 9
— Wlt, kfmAng, KarlSchremppStr. 25
— Wlt, Kfm, Renckstr. 1
— Wlt, Maurer, Frauenhäusleweg 3
— Wlt, technKfm, Pfinztalstr. 94
— Wrn, Drogerie, Yorckstr. 29 ⇨ 52018
— Werner, Musiker, Zähringerstr. 60
— Dr Wilfried, Arzt, Dürrbachstr. 42
— Wlh, Arb, BruchsalerStr. 5
— Wlh, Arb, Heckerstr. 5
— Wlh, Arbeiter, Lönsstr. 2
— Wlh, Blechn u InstallGesch, Heckerstr. 21 ⇨ 52163
— Wlh, Dreh, Yorckstr. 12
König Wlh jun, Fotogesch, Rheinstr. 33 (Wohn: Herrenstr. 54)
— Wlh, Kalkulator, Ochsentorstr. 16
— Wlh, Kfm, Saarlandstr. 73
— Wlh, Landw, Neufeldstr. 13
— Wlh jun, MechM u Fahrradhdlg, Saarlandstr. 38 ⇨ 5 10 84
— Wlh, OIng, Dürrbachstr. 42
— Wlh, OSekr, Essenweinstr. 30
— Wlh, Parkettgesch, Neufeldstr. 92
— Wlh, Rentn, Hauptstr. 27
— Wlh sen, Rentner, Herrenstr. 54
— Wlh, Rentn, Luisenstr. 17
— Wlh, Rentn, Neufeldstr. 21
— Wlh sen, Rentn, Saarlandstr. 38
— Wlh, Schloss, Herweghstr. 16
— Wlh, Schreiner, Philippstr. 19
— Wlh, WaagM, UntereStr. 37
— Willi, Arb, Saarlandstr. 35a
— Willi, Kraftf, Litzelaustr. 15
— Willy, Rentn, Scherrstr. 9a
König-Stahl Ad, Geflügelzucht, Gewann Bein ⇨ 5 06 65
Koenig siehe auch König
— Dr Ad, HochschProf iR, Bunsenstr. 20
— Antonie, Frau, Hauptstr. 35
Koeniger Dr Hans, Bundesrichter aD, Vorholzstr. 10 ⇨ 2 62 14
Königsfeld Br, BbInsp, Diakonissenstr. 15
— Joha, We, Blücherstr. 24

J. H. Koenigsfeld
G. m. b. H.
Schiffahrt - Spedition - Lagerung
Getreide - Auto-Verkehr
Karlsruhe-Rheinhafen ⇨ * 50222/24
Fernschreiber 0782843

Königshofen Fritz, HdlsVertr, Klosestr. 35 ⇨ 32559
— Fritz, Ing, Karolingerstr. 9
Königsmann Frz, Auto- u Motorradrep-Werkst., Rheinstr. 22 (Wohn: Morgenstr. 40)
— Paul, Schlosser, AugustBebelStr. 66
Königstädt Anna, Frau, Reichenbachstr. 23
— Horst, Galvaniseur, Reichenbachstr. 23
Köninger Fanny, HLehrn iR, Sophienstr. 25-31
— Jos, Rentn, Laubenweg 22
— Karl, technStadtamtsrat, Marienstr. 94
— Klara, Frau, AntonBrucknerStr. 13
— Lydia, Frau, Karlstr. 89
— Wlt, Schloss, EttlingerStr. 8 a
Könner Cäc, We, Körnerstr. 7
Könnicke Inge, technZeichn, Adlerstr. 43
Könninger Frdr, BehAng, KarlWilhelmStr. 19
Köntopp Erwin, Schriftsteller, Steinstr. 29
— Günther, Lohnrechn, Ruschgraben 22
Köpf Emma, We, Südendstr. 8b
— Hilde, Frau, Sachsenstr. 6
— Hugo, städtAng, Hauptstr. 81
— Jak, PolBeamter, Blumenstr. 9
— Martha, We, Schützenstr. 12
— Pauline, We, Dragonerstr. 9
— Rich, Rentn, Blattwiesenstr. 4
Köpfer Elsa, We, Hübschstr. 22
— Karol, We, Veilchenstr. 33
— Rud, BehAng, Neckarstr. 24
Köpfle Ldw, Rentn, GottesauerStr. 43
Köpfler Ant, Lithogr, Berckmüllerstr. 16
— Kath, We, Luisenstr. 69 H
— Mathilde, We, Sophienstr. 30
Köpke Wlt, Ing, Anebosweg 8
Koeplin Ursula-Kath, PrivSekrn, Ladnerstr. 22 ⇨ 2 10 44
Koepner Ursula, PAsstn, Kriegsstr. 206
Köpp Hdw, We, Leopoldstr. 17
Köppe Gerh, DiplIng, EmilGöttStr. 16
Köppel siehe auch Koeppel
— Anna, RegOSekrn, Wilhelmstr. 51
— Elisab, We, Blankenhornstr. 9
— Wlh, BbSekr, Resedenweg 14
Koeppel siehe auch Köppel
— Dr Frz Wlh, Arzt, Klosestr. 2 ⇨ 3 21 28
— Karl, Schloss, Lameystr. 51
— Sofie, Gasth Adler, Lameystr. 51 ⇨ 5 01 45
Köppen Luise, We, Erzbergerstr. 23
Koeppen Marg, DSchneiderei, Schnetzlerstr. 9
— Marie, We, Posseltstr. 12
Koepper Lisabetha, We, Weinbrennerstr. 82a
Köpping Helm, Reisevertr, Luisenstr. 85 ⇨ 2 87 08
Körbel Frdr, JustOSekr iR, Wickenweg 5
Körber Ad, BkDir, Poststr. 6 ⇨ 3 11 88
— Anna, We, Weltzienstr. 44
— Charl, Frau, Kanonierstr. 16
— Elmar, RundfMech, Damaschkestr. 70
— Else, Lehrn, Moltkestr. 39
— Frz, Pens, Amthausstr. 16
— Frz, PolM aD, Melanchthonstr. 1
— Fritz, OPInsp, WiesbadenerStr. 11
— Gg, Korrektor, Kandelstr. 15
— Herb, VerwInsp, Philippstr. 23
— Johs, Maler u Graph, Bunsenstr. 6
— Karl, technAng, Philippstr. 20
— Karl, VerwOSekr aD, Philippstr. 23
— Kilian, VerwInsp, Sommerstr. 6
— Osk, LadeM, WolfartsweirerStr. 22a
— Philipp, Rentn, Kanonierstr. 16
— Sofie, We, Dragonerstr. 4-6
— Wlh, Arb, Amthausstr. 16
Koerber Edm, MetzgerM, BreiteStr. 59
Körkel Barb, Rentn, Adlerstr. 59
— Hrm, Gemeindevollz, Millöckerstr. 8
Körner Alfr sen, Gärtnerei, Hohlohstr. 2 ⇨ 5 31 38
— Alfr jun, GärtnerM, Kaiserstr. 9
— Annemarie, We, Lamprechtstr. 5
— Antonie, We, Kaiserstr. 9
— Aug, Arb, Elfmorgenbruch 10
— Aug, OPInsp, RüppurrerStr. 118
— Elisab, Dolmetscherin, Welfenstr. 16 ⇨ 3 07 90
— Emil, Amtsgeh, Schillerstr. 24
— Erwin, AbtLtr, AugustSchwallStr. 1 ⇨ 2 35 96
— Frdr, VKfm, Sophienstr. 34
— Gerh, BkKfm, Sophienstr. 206
— Hans, HdlsVertr, Nebeniusstr. 17 ⇨ 3 05 22
— Hans-Edm, OZollinsp, BonnerStr. 2
Körner Dr. Hans-Ernst, Facharzt f. Kinderkrankheiten, Sprechst.: Mo., Di., Do., Fr. 14.30-16 Uhr, Mi. u. Sa. 11-12 Uhr, Kaiserallee 5 ⇨ 27076 *
— Hch, Arbeiter, Wachhausstr. 12d

Wilhelm Müller General-Vertretungen
BÜRO-EINRICHTUNGEN Büromaschinen
Karlstraße 34 Fernruf 27080

BLB BADISCHE LANDESBIBLIOTHEK
Baden-Württemberg

BAHM & BASSLER
Mineralbrunnengroßhandlung
Karlsruhe, Moltkestr. 1, Lager: Zimmerstr. 3, Ruf 27455
Natürliche Mineralbrunnen
(Original Quellabfüllung)
zur Heilung und als Tischgetränk

Körner Heinz, Zahnarzt, Kriegsstr. 3a
— Herb, BbInsp, Welfenstr. 9a
— Hildegard, Frau, Karlstr. 23
— Huber, Bundeswehrangeh, Veilchenstr. 16
— Joh, Arbeiter, Battstr. 81

Karl Körner Inh.: Herbert Tschörtner
Blechnerei, Installation, Sanitäre Anlagen
Klauprechtstraße 15 ⇨ 23151

— Klara, Frau, Kriegsstr. 206
— Klara, Frau, Weinbrennerstr. 51
— Klara, FrisGesch, Veilchenstr. 16
— Ldw, PBetrAsst, SchwetzingerStr. 55
— Luise, Rentn, Moningerstr. 7-11
— Luise, We, Körnerstr. 56
— Luise, We, Schückstr. 11
— Margarete, We, Amalienstr. 93
— Maria, We, Dammerstockstr. 15
— Otto, Kfm, Scheffelstr. 58
— Wlt, HdlgsBevollm, Kriegsstr. 3a
— Waltraude, We, Blütenweg 9
— Wend, BehAng, Morgenstr. 33
Körnicke Herb, WerkzSchlosser, Herweghstr. 9
Körnle Frdr, Ang, Humboldtstr. 17
Körper Aloisia, We, GrafRhenaStr. 4
Körpert Johannes, Graph, Weinbrennerstr. 81
Körting Johs, HochschProf, Imberstr. 34 ⇨ 4 15 00
Körver Alb, OIng, Merkurweg 22
Koesling Frieda, We, Rheinstr. 25
Kössing Maria, We, Belchenstr. 55
— Walburga, RegAng, Belchenstr. 55
Kössl Alfred, Stricker, Brauerstr. 37
— David, Stricker, Gartenstr. 35
— Jos, Arb, Valentinstr. 43
— Leop, KfzM, Hohenzollernstr. 15
Kößler Karl, Rentner, Hardtstr. 18
— Luise, We, Hirschstr. 51b ⇨ 27773
Köstel Friedbert, VerwGerInsp, Kronprinzenstr. 3
— Jul, Rentn, Weltzienstr. 19
— Rosa, VerwAsstn aD, Häusserstr. 11
— Wrn, kfmAng, Kaiserallee 70
— Wlh, Schneiderei, Gartenstr. 19 ⇨ 2 67 75
Köster Karl, Fabrikdar, Wendtstr. 5 ⇨ 53353
— Wlt, Schlosser, Hirtenweg 8
— Wlh, Fahrradmech, HeilbronnerStr. 23
Kösterke Alb, MaschArb, Keplerstr. 2a
Köstlin & Co, Maschinenexport, Moltkestr. 41 ⇨ 27314
Köstlin Alb, Inh Karl Köstlin, Galvanoplastik, Kreuzstr. 16 ⇨ 2 88 07
— Grete, Geschfn, Moltkestr. 41 ⇨ 2 73 14
Köstner Ant, Wagner, Luisenstr. 59
Köth Anna, We, Kaiserstr. 53
— Anneliese, GeschInhn, Bahnhofstr. 17/19
Koetsier Anna Elisab, kfmAng, Luisenstr. 70
Köttinger Wlh, VerwAng, Rankestr. 6
Kötz Henry, Ing, Hirschstr. 92
Koetzing Else, Einkäuferin, Schützenstr. 26
— Fritz, kfmAbtLtr, Veilchenstr. 19
Kötzle Anna, We, Litzenhardtstr. 21
— Frdr, PSekr, LangeStr. 5
— Fritz, Autosattl, Winterstr. 26
— Hrm, PKraftwf, Göhrenstr. 11
— Karl, Schloss, DaxlanderStr. 58
— Ldw, PBetrAsst, Löwenstr. 9
— Lydia, We, Löwenstr. 9
— Osk, Schriftsetzer, Löwenstr. 9
— Rolf, RegOInsp, Vorholzstr. 13
— Wlh, Kraftf, Riedstr. 19
Koewitsch Frieda, We, Gutenbergstr. 1
Koezwanski Josef, Schleifer, Westmarkstr. 116
Kofer Wolfg, Mech, Kapellenstr. 68

Koffer-Müller
Waldstraße 45 ⇨ 28565

Koffler Anna, We, Kandelstr. 15
— Frz, Masseur, Löwenstr. 30
— Frz, Rang aD, Taubenstr. 37
— Heinz, kfmAng, Federbachstr. 9
— Paula, We, Gewann Kleinoberfeld 12
— Rich, Bauarb, Ruschgraben 18
— Rob, Arb, Hirschstr. 30
Koggel Ernst, Arbeiter, Gerwigstr. 16
Kohl Arth, Fbrkt, LangeStr. 25 ⇨ 31158
Kohl Edg, technAng, Arndtstr. 11
— Emil, MaschM, Rabenweg 8
— Erich, Prokurist, Weltzienstr. 20
— Frz, kfmAng, Putlitzstr. 14
— Frieda, We, Primelweg 10
— Frieda, We, Weinbrennerstr. 62
— Fritz, Schloss, Sophienstr. 175
— Fritz, VerwAng, Grabenstr. 6
— Gertr, RegAssistn, Arndtstr. 11
— Hildeg, Frau, Körnerstr. 28
Kohl Dr. Ingeborg, Fachzahnärztin für Kieferorthopädie, Sprechst.: Mo.-Fr. 9-11 u. 14-17 Uhr, Friedenstr. 2 Ecke Gartenstr. ⇨ 28656 *
— Karl, Dreher, GrazerStr. 21
— Karl, Heizer, Forststr. 13
— Karl, kfmAng, Sophienstr. 148 ⇨ 26503
— Odilia, Frau, GrazerStr. 21
— Pauline, We, EggensteinerStr. 46
— Ph, PBetrAsst, Akademiestr. 32
— Stef, Sattl, Moningerstr. 26
— Wlt, RegOSekr, Schlachthausstr. 8 B
— Wrn, StbgWagf, Weinbrennerstr. 49
— Wlh, ElMont, GrazerStr. 21
Kohlbauer Josefine, We, Steubenstr. 7
Kohlbecher, Adelfried, Rentn, Adlerstr. 56
— Alma, We, Bismarckstr. 6
Kohlbecker Marie, We, RüppurrerStr. 104
Kohlberg Emma, Rentn, Volzstr. 19
Kohlborn Karl, Schmied, Bachstr. 56
Kohle Helm, VerwInsp, Damaschkestr. 29
— Max, Stadtamtm, Lachnerstr. 16
— Wlh, RegOInsp, Volzstr. 19
Kohleisen Balth, StSekr, Lindenallee 5
Kohlenbecker Gertr, We, Klosterweg 20
— Klara, We, Vogesenstr. 39
— Dr Otto, OrganisDir, Albtalstr. 11 ⇨ 3 18 77
— Otto Heinz, Bauing, RüppurrerStr. 27
Kohlenberger Hans, GärtnerM, BeiertheimerAllee 27

Eyacher Kohlensäure-Industrie
Kohlensäure - Trocken-Eis
Schlachthausstraße 11 ⇨ 23521

Kohlensäurewerke C. G. Rommenhöller GmbH., Benzstr. 18 ⇨ 5 12 44 beim Westbahnhof
Kohler Ad, Arb, HermannKöhlStr. 17
— Ad, StbSchaffn, Haizingerstr. 11
— Alb, Gemeindevollz, Huttenstr. 29
— Alb, OIng, Rankestr. 20 ⇨ 2 67 54

Kohler Alfred, Plattenlegermeister
Sonnenstr. 15 ⇨ 5 04 29

— Anna, We, Hirschstr. 80
— Anna, We, Kropsburgweg 22
— Anna, We, StuttgarterStr. 19
— Anna, We, Yorckstr. 38
— Armin, Packer, HermKöhlStr. 23
— Armin, Schrein, Lessingstr. 56
— Aug, PAsst, Schulstr. 23
— Aug, städtArbeiter, Sudetenstr. 38
— Berta, We, HermannKöhlStr. 20
— Cäc, We, Tullastr. 42
— Chr, BbSekr iR, GottesauerStr. 39
— Elfr, We, Scherrstr. 8
— Ella, Frau, Elfmorgenbruch 5
— Emil, Bäckerei, GeorgFriedrichStr. 8 ⇨ 2 66 50
— Emil, Prokurist, Hirschstr. 168
— Emilie, We, Schillerstr. 23
— Emma, We, RüppurrerStr. 8
— Erich, BbArb, Scherrstr. 7a
— Erna, We, Rankestr. 18 a
— Ernst, Sattler, DurlacherStr. 64
— Erw, Mal, HermannKöhlStr. 15
— Frz, Elektr, Rudolfstr. 12
— Frz, technAng, Liebigstr. 3
— Frieda, We, RintheimerStr. 59
— Frieda, We, Schulstr. 25
— Friedel, Tabakw, Kaiserallee 137
— Friedericke, We, Kohlenhdlg, DurlacherStr. 30 ⇨ 24787
— Frdr, FOInsp, Rheinstr. 19
— Frdr, Kfm, Schützenstr. 4a
— Frdr, Kraftf, Zähringerstr. 62
— Frdr, OFernmeldewerkM iR, Jollystr. 51-53
— Frdr, Rentner, Sophienstr. 120
— Hans, Gelderheber, Hölderlinstr. 1
— Hans, MaschSchloss, Lebrechtstr. 18
— Hch, LagerArb, Sperberweg 43
— Hel, We, WolfartsweiererStr. 4
— Henri, Wachm, Adlerstr. 28
— Hrb, Hauptmann, Heckenweg 30
— Herb, Maler, Litzelaustr. 26
— Ida, Frau, Luisenstr. 26
— Jak, Priv, Weltzienstr. 1
— Joh, Arb, RintheimerStr. 59
— Joh, Rentner, Kronenstr. 1
— Jos, PolBeamter, DanzigerStr. 18
— Jos, RegSekr, Morgenstr. 26
— Jos, technBbOInsp, Kriegsstr. 20
— Karl, Aufs, Marienstr. 26
— Dr Ing Prof, Karl, Baurat, Putlitzstr. 8 ⇨ 2 51 01
— Karl, Tabakw u Leihbücherei, Kaiserallee 137
— Leonh, Ing u BetrLtr, Pfinzstr. 120 ⇨ 4 24 04
— Lina, We, DurlacherStr. 81-83
— Luise, We, Eisenlohrstr. 10
— Luise, We, Morgenstr. 11
— Luise, We, Nuitsstr. 2
— Manfred, DiplVolksw, Wotanstr. 1
— Maria, Frau, Christofstr. 5
— Martha, Frau, Augartenstr. 31
— Max, Form- u GießereiM, Klosestr. 1

BAUBEDARF KARLSRUHE i. B.
Baubedarf
Karlsruhe
Karlstraße 108/112
Fernruf * 28523
Zementwaren und Kunststeinarbeiten

BLB BADISCHE LANDESBIBLIOTHEK
Baden-Württemberg

DKW-Personenwagen

DKW-LEEB
Karlsruhe, Amalienstr. 63/65
FERNRUF 26018

Kohler Mina, We, HermannKöhlStr. 15
— Dr Osk, StudRat, Wilhelmstr. 16 ⇨ 2 43 93
— Otto, Schuhm, Kropsburgweg 22
— Paul, Kraftf, Karlstr. 93
— Rosa, We, Gastw zum Felshof, Schützenstr. 10 ⇨ 23006
— Rupert, Lokf, Rolandstr. 61
— Ruprecht, Arbeiter, HeilbronnerStr. 6
— Werner, PolBeamter, Steinmetzstr. 9
— Wrn, Schlosser, HermannKöhlStr. 20
— Wlh, Blechner, Steinmetzstr. 9
— Wlh, Malergesch, Nuitsstr. 16 (Werkst: Bachstr. 34)
— Wlh, MetzgerM u Gastw z Römerhof, Eckenerstr. 1 ⇨ 5 05 48
— Wlh, TankstVerw, GeorgFriedrichStr.12
— Willy, Schrein, Saarlandstr. 27
Kohlhaas Dr Max, Oberstaatsanwalt, Klosestr. 32 ⇨ 3 07 92
Kohlhammer Rich, Rentn, Akademiestr. 24
Kohlhepp Wlh, Kraftf, Berckmüllerstr. 6
Kohlmann Anna, DSchneiderei, Pfarrstr. 9
— Aug, Schrein, Taubenstr. 12
— Emil, HallenM, Lilienstr. 8
— Emil, Maurer, Winterstr. 28
— Erw, VAng, Ebertstr. 11
— Frida, Frau, Hirschstr. 28
— Frdr, techn Zeichner, Inselstr. 17
— Helm, Blechn u Install, Vorderstr. 45
— Herb, Ing, Lilienstr. 8
— Jakob, Schneider, Kronenstr. 17a
— Joh, Rentn, DaxlanderStr. 47
— Jos, Pens, Inselstr. 17
— Jul, Rentn, Kapellenstr. 2-4
— Jul, Schlosser, Zähringerstr. 15
— Karl, StbSchaffner, Kastenwörtstr. 44
— Philom, We, Vorderstr. 45
— Rich, StudRat, Schumannstr. 3
— Wlt, Tankwart, Wattkopfstr. 71
— Wlh, Rentn, DurlacherStr. 22-24
— Wlh, RohprodHdlr, Siemensallee 25
Kohlmeier Phil, VerwGerichtshof-Präs aD, Stephanienstr. 51a ⇨ 26444
Kohlmüller Aug, OLadeschaffn, Rankestr.9
— Beta, We, Vorholzstr. 21
— Frz, Lokf, Pfinztalstr. 8
— Fritz, Mech, Pfinzstr. 4
— Hch, Schweinehdlg, Brüchlestr. 11 ⇨ 4 22 56
— Hrm, Schloss, Christofstr. 14
— Kurt, Kraftf, Brüchlestr. 11
— Otto, Ladeschaffn, Elfmorgenbruch 18
— Wrn, StudRat, Wichernstr. 6
— Wlh, Dreh, Christofstr. 6
Kohlschmitt Alex, Chem, Welfenstr. 4
Kohlstedt Frz, Kraftf, Kaiserstr. 25
— Käthe, HdlsVertr, Kronenstr. 3
Kohlwes Hch, Rentn, Waldring 12
— Hch jun, StudRat, Waldring 12
— Wlt, Priv, Waldring 12
Kohm Alois, Rentn, Wilhelmstr. 50
— Dr Anton, Tierarzt, Lessingstr. 1 ⇨ 24512
— Edm, Autoblechnerei u Karosserierep, Haid&NeuStr. 60 ⇨ 2 54 37 (Wohn: Vorholzstr. 50)

Emil Kohm
Inh. Wilh. Edelmann
Gegründet 1861
Fabrik für Chirurgie-Mechanik, Platin-Instrumente
Großhandel von Chirurgie-Instrumenten und Ärztebedarf
Kaiserallee 42 ⇨ 52050

Kohm Emil, Kfm, Eisenlohrstr. 49 ⇨ 5 35 19

Eugen Kohm KG.
Tabakwaren Groß- u. Kleinhandel
Büro und Lager:
Reinhold-Frank-Straße 32
⇨ * 24512

Kohm Heinz, VerkLtr, EmilGöttStr. 12
— Hrm, Rentn, Schützenstr. 74
— Irma, Frau, LudwigMarumStr. 42
— Karl, MaschSchloss, Resedenweg 21
— Osw, Ledergroßhdlg, Klauprechtstr.32 ⇨ 2 36 19
— Philom, We, Morgenstr. 57
— Ruth, Ang, Wielandtstr. 22
Kohn Ant, Arb, Hardtstr. 10
— Frz, Zimmerm, UntereStr. 22
— Frdr, Rentner, Dunkelallee 8
— Käthe, We, Südendstr. 25
— Wlt, Ing, Hirschstr. 100
Kohnen Brnh, Werkf, Augartenstr. 64
Kohner Alfr, HausM, Kaiserstr. 6b
— Luise, We, Lamprechtstr. 5
— Olga, Frau, Kaiserstr. 6b
— Wlh, Schloss, Gerwigstr. 4
Kohnle Anna, We, Tullastr. 69
— Christine, We, Scherrstr. 7a
— Emilie, We, Oberwaldstr. 39
— Erich, BbBeamt, Lohfeldstr. 13
— Hans, Zugschaffn, Scherrstr. 7a
— Heinz, VAng, Sophienstr. 64
— Hrm, Rentn, Lohfeldstr. 13
— Horst, BbGeh, KoblenzerStr. 4
— Karl, Polst, Hedwigstr. 1
— Karl, VAng, RüppurrerStr. 27
— Maria, We, Krokusweg 41
— Rolf, Kraftf, Luisenstr. 44
— Wlt, kfmAng, Krokusweg 41
Kohout Frz, Schrein, Rheinbrückenstr. 17
— Joh, Maurer, Reinmuthstr. 12
— Jos, Arb, Goethestr. 23
— Wenzl, Bürstenm, KarlSchurzStr. 13
Kohring Hch, OStudRat, Yorckstr. 11
— Luise, Sekrn, Klosestr. 38
— Paula, Frau, Brahmsstr. 6
Kohrmann Alb, ElRadioFachgesch, Pfalzstr. 65 ⇨ 5 11 64
— Emil, Dreh, Pfarrstr. 22
— Heinz, Obmann DurmersheimerStr. 194
— Josefine, We, Lessingstr. 32
— Jul, Rentn, Pfarrstr. 20
— Maria, We, Winterstr. 5
— Otto, Vorarb, Kreuzelbergstr. 68
— Theo, Schreiner, Kastenwörtstr. 10
— Willi, PolBeamter, Schifferstr. 2
Kohrs Hrm, technRevisor, Rabenweg 9
Kohut Hch, Polst u Dek, Zirkel 13
— Hch jun, Student, Zirkel 13
Koifmann Gertr, We, Gartenstr. 28a
Kokoschka Emil, SchreinerM, Fasanenstr. 13

Koks-Vertrieb Karlsruhe
der Wirtschaftl. Vereinigung deutsch. Gaswerke A.G.
Koksverkaufsstelle der Stadtwerke
Schlachthausstraße 3 ⇨ 26407

Koktanek Irene, Frau, KarlsruherStr. 60
Kolacek Joh, Arb, Moltkestr. 145
— Rosalie, We, Postweg 57
Kolarik Ad, VerwAng, AugustBebelStr. 77
— Ad, VerwAng, Gluckstr. 11
— Joh, Gewerbeschulrat, Scheffelstr. 36
Kolaska Johs, Verk, Lameystr. 47
Kolb Ad, Ing, Kfm, Welfenstr. 12 ⇨ 3 09 18
— Ad, Priv, Kaiserallee 73
— Ad, SüßwGroßhdlg, Gellertstr. 12 ⇨ * 5 20 25
— Alb, Arb, Ochsentorstr. 5
— Albin, Schlosser, AugustBebelStr. 48
— Anneliese, kfmAng, HambacherStr. 6
— Anneliese, We, Moltkestr. 149
— Aug, Kfm, GrötzingerStr. 58b
— Aug, SchreinM, Bachstr. 43 ⇨ 52221
— Barbara, We, Bismarckstr. 29 H
— Brnh, BbOSekr, RüppurrerStr. 47
— Berta, We, Diakonissenstr. 10
— Berth, kfmAng, Häusserstr. 11
— Dieter, Aug, Kaiserallee 66
— Elise, Frau, HermannKöhlStr. 26
— Elise, Hausgeh, Fasanenstr. 11 H
— Elise, We, Lehmannstr. 1
— Elise, We, RintheimerStr. 12
— Ella, We, Buntestr. 1
— Elvira, We, Kriegsstr. 284
— Emma, We, Uhlandstr. 31
— Ernst, Kfm, BeiertheimerAllee 10
— Eug, technOTelInsp, Klauprechtstr. 9 ⇨ 2 11 80
— Frz, DiplIng, Weinbrennerstr. 86b
— Frieda, Stütze, Sophienstr. 99
— Frieda, We, Moltkestr. 149
— Frdr, BbBetrInsp, AugustSchwallStr. 1
— Frdr, Schriftsteller, Veilchenstr. 25
— Fritz, Ing, Klosestr. 5
— Fritz-Karl, Ing, IndustrVertr, Märchenring 30 ⇨ 3 07 78

Gebr. Kolb
gegr. 1872
Bau- u. Möbelschreinerei / Glaserei
Schaufenster- u. Ladeneinrichtungen
Bachstraße 43 ⇨ 52221/22

Kolb Gertr, Sekrn, Bachstr.43 ⇨ * 5 22 21
— Günther, Arb, Luisenstr. 50
— Hans, Kfm, Gellertstr. 14 ⇨ * 52025
— Hans-Joachim, HdlsVertr, Kornweg 11
— Hch, VerwAsst, DaxlanderStr. 37
— Helm, kfmAng, Ebertstr. 18
— Helm, Rechtsanw, Karlsburgstr. 9 ⇨ 4 13 58
— Herb, kfmAng, Belfortstr. 2
Kolb Dr. med. Hermann, Frauenarzt, Sprechst.: täglich 9—11, Mo., Fr. 15—16, Di., Do. 15—18, Mi. keine Sprechst., Hardtstr. 26 ⇨ 5 28 80

Bei Sterbefällen rufen Sie bitte: Sammelnummer **22411**
Wir besorgen alles! Sämtliche Formalitäten bei den Behörden kostenlos!

Erstes Karlsruher Bestattungsunternehmen „Pietät"
MATHÄUS VOGEL

Särge vom einfachsten bis prunkvollsten.
Sterbewäsche in großer Auswahl.
Überführungen von und nach auswärts.
HIRSCHSTRASSE 44 und
HAID-&-NEU-STRASSE 44

BLB BADISCHE LANDESBIBLIOTHEK
Baden-Württemberg

Gebr. Kolb *Fenster / Schaufensteranlagen* Gegr. 1872
Bachstraße 43 Fernruf 52221/22

Kolb Hildeg, Frau, Wasgaustr. 3
— Hugo, städtArb, Amalienstr. 22
— Immanuel, SchreinM, Kaiserallee 66 ⇨ 5 22 21
— Jak, RbOInsp aD, Ebertstr. 9b ⇨ 3 24 79
— Jak Frdr, Bienenzuchtgeräte. Lachnerstr. 19 ⇨ 2 61 41

Johann Kolb K. G.
Kohlen / Heizöle
Rheinhafen
Hansastraße 24 ⇨ 50228/29
Stadtbüro: Kaiserstr. 209

Kolb Jos, Gastst z Philister, Baumeisterstr. 54 ⇨ 27205
— Jos, Schloss, Griesbachstr. 2
— Karl, Exped, Neufeldstr. 5
— Karl, RegOSekr, Augartenstr. 76
— Karl, Rentn, Bussardweg 2
— Lotte, staatl gepr Krankenschw, Sauna Rüppurr, Diakonissenstr. 10 ⇨ 3 21 46
— Ldw, Gravierwerkst, Herrenstr. 3 ⇨ 2 11 31
— Ldw, Rektor iR, Boeckhstr. 30
— Margarete, Frau, Gellertstr. 14
— Maria, We, Reichenbachstr. 22
— Maria, We, Reinmuthstr. 22
— Max, Schloss, RintheimerStr. 12
— Max, städtArb, Kriegsstr. 200
— Mina, We, Bachstr. 43
— Mina, We, Wilhelmstr. 65
— Osk, Karosseriebedarf (Großhdl), DurlacherAllee 61/63 ⇨ 2 32 49
— Otto, Gärtn, Wilhelmstr. 24
— Otto Peter, AutoSpezArtGroßhdlg, AmStadtgarten 1 ⇨ 3 03 96
— Paul, Dachd, Neckarstr. 55
— Rud, Arb, Morgenstr. 5
— Sophie, We, Buntestr. 14
— Stefanie, Frau, Neuensteinstr. 10
— Wlt, MaschIng, GgFriedrichStr. 30
— Wlt, Schlosser, Lenzstr. 8
— Wlt, Schriftsetzer, Herrenstr. 3
— Wrn, Amtm, Gebhardstr. 25
— Wrn, Jng, Diakonissenstr. 10 ⇨ 3 21 46
— Wrn, OIng, Märchenring 30
— Wlh, Rentn, Herrenstr. 56
— Wlh, SchreinM, Bachstr. 43 ⇨ 52221
— Dr Wlh, Zahnarzt, Hölderlinstr. 2c ⇨ 2 86 23 (Praxis: LudwigWilhelmStr. 10)
Kolbe Betty, DSchneiderei, Hübschstr. 36
— Harry, Schlosser, Körnerstr. 21
— Herb, Kfm, WeingartenerStr. 20 ⇨ 4 10 32
— Herb & Sohn oHG, Elektro- u Radiovertr, Pfinztalstr. 59 ⇨ 4 10 32
— Karl, RbkInsp aD, Hübschstr. 36
— Marianne, Frau, Steinfeldstr. 4
— Wolfg, Ing, Reichenbachstr. 34 ⇨ 4 10 32

KOLBENDRUCK
Druck- und Verlagshaus Gustav Koelble
Akademiestraße 13/15 ⇨ 27398

Kolbenschlag Berta, We, Schumannstr. 2-4
— Frdr, Matrose, ReinholdFrankStr. 65
— Kath, Frau, Mathystr. 6
Kolberg Wlt, Pianist, Volzstr. 19
Kolbinger Alfr, Kraftf, Yburgweg 27
— Frz, Schlosser, Yburgweg 12
— Karl, Schlosser, Yburgweg 23
— Karl, Rentn, Yburgweg 27
Kolbow Erich, Ing, Hertzstr. 108
Kolde Peter, Student, Lameystr. 24b
Kolepke Charl, We, EmilGöttStr. 16
Koletzki Wlt, Arb, Gerwigstr. 37
Kolibius Irmg, We, Körnerstr. 11
Kolitsch Anna, We, Zietenstr. 61
Koll Wlh, Kfm, Yorckstr. 57 ⇨ 5 34 19
Kollakowsky Erika, Frau, Marienstr. 76
— Jul, WerkM, Douglasstr. 11-13
Kolle Emilie, DFriseurgesch, Körnerstr. 8
— Jan, BauM, Körnerstr. 8
Kollenz Wlh, PolBeamt, Haizingerstr. 10
Koller Anna, Rentnerin, Glümerstr. 14
— Annemarie, Krkpflegn, LudwigMarumStr. 43
— Erw, Drechsler, Markgrafenstr. 34
— Frz, Rang, Westmarkstr. 30
— Gg, Arb, Kelterstr. 24
— Hans, Ang, Hölderlinstr. 5
— Hrm, FernmBauhandw, Weinbrennerstr. 62
— Jos, Rentn, Zunftstr. 22
— Karl, SchuhmacherM, Douglasstr. 26
— Leop, Arb, Riefstahlstr. 12
— Marie, Rentnerin, OttoSachsStr. 1-4
— Otto ,PolBeamt, Herweghstr. 18
— Rud, Bäcker, Lessingstr. 22
— Wend, Kraftf, Werderstr. 49
— Willi, Maler, GrötzingerStr. 50a
Kollet Lina, We, DaxlanderStr. 33
Kollien Herta, We, KarlSchurzStr. 13
Kollin Anton, Rentn, HeilbronnerStr. 31
— Kath, We, Kaiserstr. 163
— Othmar, Handarbeiten u Kurzw, Kriegsstr. 82 ⇨ 25427
— Wlh, Masseur, Frühlingstr. 9
Kollmann Andr, Rentn, Bienleinstorstr. 23
— Anna, We, Kaiserstr. 243
— Heinz, MaschSchlosser, Tirolerstr. 30
— Karl Dr Ing, o Prof d TH, Hansjakobstr. 10 ⇨ 27548
— Kath, We, Jägerstr. 4
Kollmannsberger Jos, StbOWagenf, Häusserstr. 2
Kollmar Gust, Rentn, Sophienstr. 134
— Joach, Revisor, Alberichstr. 12
— Joh, SchneidM, Kriegsstr. 151
— Leonie, We, Alberichstr. 12
Kollmer Frieda, We, Gerwigstr. 40
— Hans, Blechner, Gerwigstr. 40
— Wlh, Helf in Steuers, GeorgFriedrichStr. 17
Kollmitz Paul, Ang, Helmholtzstr. 3
Kollodzieyski Gertr, We, Steinstr. 23
Kollofrath Emil, RgOSekr, Waldring 21
— Mina, We, Roggenbachstr. 11
— Rud, KfzFinanzierungen u Versich, RüppurrerStr. 26 ⇨ 2 25 78 (Wohn: Waldring 21)
Kollum Ad, kfmAng, Gluckstr. 18
— Ida, Frau, Gartenstr. 33
Kollwerk Anna, We, Zietenstr. 62
Kolmar Elise, We, Bernhardstr. 11-13
— Gustav, Pensionär, Sophienstr. 34
Kolmer Osk, GraveurM, Kapellenstr. 68
Kolmerer Max, OJustizrat, BeiertheimerAllee 7
Kolmetz Herb, Ing, Kesselbergweg 16
Kolo Gertr, We, Amthausstr. 18
Koloczek Karl, Beamter, Reichenbachstr. 21
Kolodziej Alfr, Feinmech, Erbprinzenstr. 34
— Elisab, We, Weinbrennerstr. 71
Kolonko Eman, Arb, AuerStr. 5
Kolowrat Frz, Arb, Erbprinzenstr. 40

Kolpinghaus Hospiz
Karlstraße 115, am Kolpingplatz ⇨ 31435-37

Kolpingplatz-Apotheke, Eugen Ott, Karlstr. 115 ⇨ 3 06 50
Kolpschreiber Alfr, Fräser, Kirchfeldstr. 64
Kolscher Anna, We, Kaiserstr. 5
Kolter Erich, Elektroinstall, RüppurrerStr. 71
— Frz, Schloss, Parkstr. 23 H
— Jak, TelWerkM, Berckmüllerstr. 18
Koltermann Rich, Rentn, Vorholzstr. 10
Koltze Elisab, We, Siegfriedstr. 2
Komarek Raimund, Rentn, KarlHoffmannStr. 5
Komlos Frz jr, Arb, Wilhelmstr. 36
— Frz sen, MüllerM, Schenkendorfstr. 2
Komm Hch, Feinmech, Schultheißenstr. 1
Komma Marg, We, AugustDürrStr. 7
Kommander Maria, Frau, Schützenstr. 67
Komornik Chaim, Kfm, Hirtenweg 6
— Melanie, DFrisGesch, Hirtenweg 6 ⇨ 21081
— Melanie, Kaffeegroßhdlg, Kaiserstr. 77 Wohn: HeilbronnerStr. 12 ⇨ 21223

Badische Kommunale Landesbank
— Ausführung aller Bankgeschäfte —
Karlstraße 11 ⇨ * 23901
Pk Karlsruhe 79000, Fernschreiber 0782806

Kompalla Gg, Kfm, Bodelschwinghstr. 71
Konanz Alb, Rentn, LudwigWilhelmStr. 18
— Aug, Blechnerei u Install, Lohfeldstr. 2 ⇨ 2 43 84 (Werkst: Gerwigstr. 40)
— Egon, Bürsten- u Pinselgroßhdlg, Gebhardstr. 8 (Wohn: Klosestr. 33) ⇨ 3 00 72
— Else, Frau, Schneiderei, KarlWilhelmStr. 28
— Emilie, We, Sternbergstr. 18
— Victoria, Frau, Erzbergerstr. 64
Konarsky Benno, techn OPInsp, Akademiestr. 65-67
Kondeziolke Jos, BkInsp, DurlacherAllee 22

Kondima-Werk
Engelhardt & Heiden
Konditoreihalbfabrikate
Qualitätsrohmassen - Speiseeiskonserven
Stösserstraße 17-19 ⇨ 5 39 61

Wilhelm Müller General-Vertretungen **Büromaschinen**
BÜRO-EINRICHTUNGEN
Karlstraße 34 Fernruf 27080

BLB BADISCHE LANDESBIBLIOTHEK Baden-Württemberg

MONINGER BIER
anerkannt hervorragend

Konditoreinkauf eGmbH Mannheim, (Lager) Kaiserstr. 101-103 ⇔ 2 65 01
Konditoren-Innung Karlsruhe, Kaiserallee 123 ⇔ 5 17 75
Kondla Aug, Stadtkämm aD, Hirtenweg 8
Konerding Jos, RegBauref, Klosestr. 15
Konfikt Dr Wlt, Prof aD TH, Kaiserallee 84
Konicke Karl, Former, RüppurrerStr. 88a
Konicki Aurelia, We, KarlSchurzStr. 65
Koniec Sofie, We, Neckarstr. 35
Konier Wrn, VerwAng, Neckarstr. 61
Konietzny Joh, BbBeamt, Nuitsstr. 5
Konitzer Alois, Bauing, Postweg 7a
Konnes Mina, We, CarlWeysserStr. 23
Konopik Jos, VerwAsst, Staufenbergweg 11
Konopka Aug, Mechan, HeilbronnerStr. 4
— Aug, SchneiderM, Ritterstr. 8
— Elfr, Frau, HeilbronnerStr. 4
— Emma, We, Schönfeldstr. 1
— Frieda, We, Boeckhstr. 4
— Joh, Bauführer, Amalienstr. 5
Konnos Else, We, BeiertheimerAllee 70
Konrad Alb, Rentn, Goethestr. 17
— Amalie, Rentn, Buntestr. 18
— Angela, Frau, Hauptbahnstr. 2
— Aug, BehAng, FriedrichWolffStr. 10
— Auguste, We, Blumenstr. 2a
— Elisab, We, RüppurrerTorPlatz 2
— Emil, MinORechnRat iR, Weinbrennerstr. 9
— Dr Erich, AsstArzt, Moltkestr. 14
— Erika, We, Lessingstr. 70
— Eug, Zählerrev, BadenerStr. 29
— Frzka, We, Rankestr. 1
— Hans, DiplIng, Arch, RüppurrerStr. 114
— Helm, BbAng, KarlsruherStr. 22
— Joh, OWerkM iR, Baumeisterstr. 54
— Jul, Blechn, Körnerstr. 13
— Jul, landwAssess, Schlesierstr. 25
— Lisa, DSchneiderei, Gartenstr. 51 ⇔ 2 74 71
— Lisa, We, Weinbrennerstr. 29
— Ldw, Metzgerei, Amalienstr. 34 ⇔ 2 31 76
Fil: LandauerStr. 4
— Ldw E, Kleiderfbk, Yorckstr. 28 ⇔ 5 27 75
(Wohn: Mathystr. 35
— Margot, Dolm, Mathystr. 35
— Marie, We, Schückstr. 7
— Max, KapellM, Uhlandstr. 46 ⇔ 5 35 09
— Max, kfmAng, Bernhardstr. 3
— Reinhold, kfmAng, Pfauenstr. 15
— Willi, HausM, Erbprinzenstr. 6-10

Konservatorium für Musik
siehe Bad. Hochschule für Musik

Konstandin Frdr, Werkzm, Brauerstr. 3
— Kurt, Maler, Schultheißenstr. 25
— Ldw, Rentn, Schultheißenstr. 25
Konstanti Wlt, Mehlhdlr, Silcherstr. 25
Konstantin Frdr, StbWagf aD, Humboldtstr. 25a
— Kath, We, Seubertstr. 5
Konstantinowicz Hel, We, Lederstr. 7
Konstanzer Konr, JustAmtm iR, Kaiserallee 109
— Maria, Theologin, Kaiserallee 109
— Max (Hofer & Co.), Sophienstr. 23 ⇔ 2 28 64

Max Konstanzer, Optikermeister
Opt. Spezial-Institut, Foto
Sophienstraße 23 ⇔ 22864

KONSUM
Konsumgenossenschaft
Karlsruhe e. G. m. b. H.
Roonstraße 28 ⇔ * 27814
Geschäftsleitung:
Geschäftsführer Fritz Ritter
„ Albert Krause
„ Hermann Jost
Verwaltung: Roonstraße 28
Hauptlager, Bäckerei, Konditorei und Weinkeller: Putlitzstraße 9-11
Bankkonten:
Städtische Sparkasse Girokonto 9004
Deutsche Bank Filiale Karlsruhe
Bank für Arbeit und Wirtschaft Filiale Karlsruhe
Bank für Gemeinwirtschaft Frankfurt a. M. A.-G.
Postscheckkonto: Karlsruhe 1666
Geschäftszeit: 7.30—12.30, 13.30—17
samstags: 7.30—12.30 Uhr

Kont Frieda, We, DurlacherStr. 105
— Ldw, Ang, Kronenstr. 45
Kontowski Kurt, Kraftf, Kaiserallee 127
— Wilhelmine, Frau, Nuitsstr. 27
Kontra Adam, Schuhm, LangeStr. 50
Kontrowatz Joh, Elektriker, Vokkenaustr. 45
Konz Ernst, Arb, Luisenstr. 59
— Frz ‚Glaser u Schreiner, Hubertusallee 12
— Karl, BundesverwDir, Treitschkestr. 7 ⇔ 30132
Konze Heinz, BkAng, MarieAlexandraStr. 9
Konzi Emma, We, Moningerstr. 2a
— Kuno, Bundeswehrangeh, Krämerstr. 19
— Marta, Frau, Schützenstr. 72
Koop Bernd, Major aD, Silcherstr. 25
— Rud, StInsp, Sophienstr. 135
Koos Maria, Rentn, DurlacherStr. 95
Kooß Hrm, PolHWachtM, Scheffelstr. 54
— Hilde, We, Leopoldstr. 11
— Willi, Bauschlosser, Sophienstr. 87
Kootz Joh, RundfMechM, Falkenweg 64
Kopanneck Wlh, KrkPfleger, ReinholdFrankStr. 8
Kopany Leop, El, Luisenstr. 37
Kopatschek Heinz, VerwAng, Kanonierstr. 24
— Karl, Rentn, Kanonierstr. 24
Kopcak Karl, Kelln, Kronenstr. 6
Kopei Wlh, BauIng, Hirschstr. 154 ⇔ 3 06 85
Kopetzky Jos, Rentn, PfarrerBlinkStr. 11
— Karl, Rentn, Lessingstr. 42
Kopewski Sigm, Maler, Hertzstr. 62
Kopf Alfr, Eisendreh, Zeppelinstr. 52
— Alfr, Betriebsberater, Südendstr. 7
— Arth, KrimBeamt, Humboldtstr. 25
— Arth, Vertr, Bodelschwinghstr. 9a
— Ed, Arch, Seminarstr. 8
— Ed, Autoschloss, DurmersheimerStr. 118
— Elsa, Frau, Zeppelinstr. 31
— Ernst, BbBeamt, Gerwigstr. 40
— Ernst, Zugschaffn, Zähringerstr. 11
— Eug, Bauing, LangeStr. 22 ⇔ 3 07 68
— Frz, kfmAng, Gartenstr. 61
— Frz, städtArb, Cäcilienstr. 6
— Frieda, We, Zähringerstr. 11
— Frdr, VerwAng, Körnerstr. 37
— Dr Hans-Peter, Vikar, UntereStr. 34
— Hrm, PSekr iR, Rosenweg 27
— Karl, EllnstalI, DurmersheimerStr. 118
— Karl, SattlM, WolfartsweiererStr. 2
— Kurt, VerwOInsp, Rosenweg 27
— Rainer, AbtLtr, Wutachstr. 21

Robert Kopf
Blechnerei-Installation / Sanitäre Anlagen
Zähringerstraße 12 ⇔ 22083
Wohnung: Heilbronner Straße 29

— Rud, Fahrradhdlg, DurlacherStr. 7
— Willi, kfmAng, Mahlbergstr. 26
— Willy, VerwInsp, Lebrechtstr. 25
Kopiak Julia, We, Gellertstr. 9
— Kurt, Kfm, Moltkestr. 61
Kopisch Karl, Dachd, Blumenstr. 2
— Karl, Drucker, Mathystr. 14-20
Kopp Alb, evPfarr, Lilienthalstr. 9 ⇔ 2 73 92
— Albr, techn Ang, Parkstr. 30
— Anton, InstallM, Kriegsstr. 111
— Barbara, We, Kantstr. 10
— Berta, RegAsstn aD, Stephanienstr. 39
— Berta, We, Jägerstr. 50
— Ernestine, We, Veilchenstr. 17
— Ewald, Ing, FrauenalberStr. 37
— Frz von, KrimRat iR, Tiefentalstr. 2
— Frieda, We, Schillerstr. 25
— Friedel, VAng, Sophienstr. 148
— Frdr, Ang iR, Reichardtstr. 1
— Frdr, BkBevollm, Nokkstr. 1
— Fritz, VAng, Krämerstr. 13
— Gg, Schuhm iR, Huttenstr. 30
— Günt, Automech, GondelsheimerStr. 24
— Günter, Lehr, KärntnerStr. 43
— Hans, FeinmechM, Kesselbergweg 10
— Hans, Rohprod, DurlacherStr. 59 ⇔ 21492
— Hans, WerkM aD, Buschwiesenweg 17
— Johs, Geschf, Lortzingstr. 10
— Jos, DiplVMath, DurlacherAllee 57
— Jos, Monteur, Jägerstr. 50
— Karl, BkAng, Lachnerstr. 26
— Karl, Hdlr, Kaiserstr. 109
— Karl, HLehr iR, GottesauerPlatz 1
— Karl, Ing, Schneewittchenweg 5 ⇔ 32708
— Kath, We, AugustSchwallStr. 6

BAUGELD zu 4½% und hohe Steuerersparnis oder jährl. 25 bis 35% Wohnungsbau-Prämie. Guthabenzins 2½%
BADENIA BAUSPARKASSE KARLSRUHE 25 JAHRE
TELEFON 27318

BLB BADISCHE LANDESBIBLIOTHEK
Baden-Württemberg

Karlsruher Eisen- und Stahlhandel G.m.b.H.
Stab- u. Formeisen - Universaleisen - Spezialprofile - Qualitätsstabstahl - Blankmaterial - Schmiedematerial
Qualitätsfeinbleche - verzinkte Bleche - Mittel- und Grobbleche, sowie Stahlbleche in sämtlichen Güten, Formaten und Stärken - Gas- und Geländerrohre - rohe schwarze Schrauben - Unterlegscheiben und Federringe
KARLSRUHE Fautenbruchstraße 49/51 Ruf Sammel-Nr. 3 14 87
Fernschreiber: Nr.: 0782 763 esta karlsruhe

Kopp Magdalena, We., Kornblumenstr. 8
— Maria, We, AlterGraben 6
— Maria, We, LebensmGesch, Eckhartstr. 2 ⇔ 4 26 56
— Maria, We, Rudolfstr. 6
— Marie, We, Essenweinstr. 41
— Rob, MagVerw, Klosterweg 69
— Vikt, PSchaffn, Rudolfstr. 2
— Wlt, Schmiede, Blumenstr. 27 ⇔ 2 35 79
— Wlh, Autotransp, Lohnroderei, Lachenweg 2e ⇔ 2 28 37
— Wlh, GlasM, Irisweg 11
Koppe Dieter, Graphiker, Nuitsstr. 12
— Dora, We, Wendtstr. 5
— Eugen, Wirtschaftsprüfer, Gluckstr. 14
— Hugo, GerVollz, LdwMarumStr. 24
— Kurt, Magazinverw, KarlSchurzStr. 48
Koppel Joh, städtArb, RastatterStr. 16
— Karl, VerwOSekr, Bachstr. 34
— Karl-Heinz, DiplVolksw, Haid&NeuStr. 104
— Kath, We, LangeStr. 58
— Kurt, Buchh, Hirschstr. 145
Koppenberg Dr Hch, Fbrkt, Händelstr. 26 ⇔ 5 33 95
Koppenhöfer Christina, We, Schumannstr. 11 ⇔ 5 14 98
— Hanna, We, Sekrn, BadenerStr. 11

Ludwig Koppenhöfer
Maler-Meister Marstallstr. 24 ⇔ 4 1084
Rudolf Koppenhöfer
Maler-Meister
Marstallstraße 10 ⇔ 41411

Walter Koppenhöfer
Malermeister
Karlsruhe - Durlach
Kelterstraße 12 ⇔ 41444

Koppon Ed, Friseur, DurlacherStr. 50
— Ed, techn Zeichner, Gerwigstr. 35
— Maria, We, Gerwigstr. 35
— Otto, Arb, Mühlwiesenweg 9
Koprek Trude, Frau, Douglasstr. 8
Kopriwa Anna, We, Pfinztalstr. 9
— Hch, Anreißer, Albtalstr. 21
— Ottokar, Schlosser, HeilbronnerStr. 6
Koprowski Amalie, Frau, Staudingerstr. 21
— Jos, Metallschleifer, BreiteStr. 80
Kops Herb, PolM iR, HeilbronnerStr. 13
Korallus Luise, We, MemelerStr. 33
Korander Rud, Maschinist, Mahlbergstr. 27
Korbinian Paul, Automech, Wachenburgweg 52
Korbmacher Konrad, Rentn, Klosterweg 20

Korbmann H., Lebensmittel, Obst, Gemüse
Klauprechtstraße 2 ⇔ 27797

Korbmann Ldw, TelInsp aD, Boeckhstr. 32
Korcak Emmerich, Schreiner, Waldstr. 6
Kordowski Erw, Werkzeugm, Buschwiesenweg 10
Koreimann Arth, Schrein, Luisenstr. 26
— Rich, Kalkulator, Friedenstr. 10
— Stef, BlechnM, Weltzienstr. 28
— Stef, Schreinerei, Körnerstr. 16-18 (Wohn: Yorckstr. 25)
Korell Elisab, Frau, Fasanenstr. 37
Korelsky Marie, We, Renckstr. 9
Korenjak Frz, FotoStudio, Bildverlag, Nördl Hildapromenade 12 ⇔ 2 53 01
Korff Hans, Pfarrer, Bismarckstr. 1
— Hans, VerwAng, Kapellenstr. 70
Korkisch Dr Hub, Priv, Blütenweg 2
Kormann Ad, PBetrAsst, Stephanstr. 2 ⇔ 2 89 81
— Dr Berthold, DiplVolkswirt, Steuerberater, Bahnhofstr. 16 ⇔ 28398
— Luise, We, Schifferstr. 9
— Wlh, HLehr iR, Pfalzstr. 163
Korn Alois, Gärtn, Westmarkstr. 14
— Anna, We, NeueAnlageStr. 36
— Anna, We, Winterstr. 27
— Arno, MaschSchlosser, DurlacherStr. 79
— Arth, OZollSekr aD, Heimgartenweg 3
— Dietrich, DiplIng, Akademiestr. 16
— Elise, We, LangeStr. 102
— Emil, Dreher, Feierabendweg 10
— Emma, We, Degenfeldstr. 1
— Erwin, Café u Konditorei, Degenfeldstr. 1 ⇔ 2 73 04
— Erw, Schlosser, Turnerstr. 32
— Frz, MaschIng, Mathystr. 17
— Gust, InstallM, Lessingstr. 34
— Johs, RbAsst iR, Kornblumenstr. 5
— Karl, Metzgerei, Degenfeldstr. 1 ⇔ 2 34 89
— Kurt, Arb, Pfinztalstr. 9
— Marie, We, Marienstr. 45
— Otto, Arb, Königstr. 3
— Otto, techn Lehrer, Heimgartenweg 3
— Wlh, Ang, Blücherstr. 11
— Wlh, HLehr aD, ErnstFriedrichStr. 3
Kornelson Wlh, RegAng, Zirkel 7
Kornhaas Maurina, Oberin, Waldhornstr. 55 ⇔ 22019
Kornhas Ad, StudRat, Isoldestr. 5
— Gertr, Priv, Händelstr. 14
— Karl, kfmAng, Leopoldstr. 28
— Waltraut, Gymnastiklehrn, Händelstr. 2 ⇔ 5 37 06
— Wrn, Kunstmaler, Händelstr. 2
Kornmann A & H, OHG, Omnibusunternehmen, Fahrschule, Kriegsstr. 146 ⇔ 2 43 38
— Ad, Kfm, Kriegsstr. 146 ⇔ 2 43 38
— Aug, Dachdecker, Valentinstr. 44
Kornmann Berthold, Leder- und Schuhbedarf, Lachnerstr. 8 ⇔ 2 58 73
Wohnung: Römerstr. 5 ⇔ 50690
— Berth, Rentn, Vorderstr. 63
— Egon, KfzHandw, Mahlbergstr. 5
— Emil, FlInst, Ostmarkstr. 31
— Emil, Verkäufer, EggensteinerStr. 6
— Erw, Masch, Taubenstr. 21
— Eug, MontArb, Valentinstr. 44a
— Eug, OWachm, Mahlbergstr. 5
— Frdr, Schuhm, Ostmarkstr. 31
— G u W, orthop Schuhmacherei, Römerstr. 5 ⇔ 5 06 90
— Gust, Landw, Krämerstr. 6
— Gust, SchuhmacherM, Römerstr. 5 ⇔ 5 06 90
— Heinz, Kfm, Fahrlehr, Kriegsstr. 146 ⇔ 2 43 38
— Helm, Monteur, Mahlbergstr. 5
— Jos, kfmAng, Kastenwörtstr. 17 ⇔ 5 04 37
Kornmann Karl, Dachd, Hammweg 1
— Karl, Gärtner, Vorderstr. 74
— Karl, Glaserei, Bauschreinerei, Inselstr. 6 (Wohn: Inselstr. 4) ⇔ 5 28 85
— Lina, We, Kirschstr. 19
— Ldw, Schaber, Inselstr. 3
— Maria, We, Vorderstr. 75
— Mina, FilLtrn, Kastenwörtstr. 3
— Osk, Automech, Kastenwörtstr. 9
— Paul, MaschSchloss, DurmersheimerStr. 23
— Willi, Schuhmacherei, Postweg 28 (Wohn: Römerstr. 5)
Kornmayer Erwin, Ing, Kaiserallee 25c
Kornmüller Ad, JustWachtM aD, Blütenweg 19
— Ad, Rentn, Asternweg 30
— Albr, Schlosser, LangeStr. 11
— Alma, RegOSekrn, Körnerstr. 2
— Barb, We, Göhrenstr. 22
— Elise, We, Augartenstr. 57
— Emil, Lagerarb, Blumenstr. 21
— Emma, We, Moningerstr. 4
— Erw, BbAsst, Resedenweg 41
— Frieda, Frau, Markgrafenstr. 14
— Frdr, ElMont, Krokusweg 37
— Frdr, OPSekr, Links der Alb 21
— Frdr, Rentn, Löwenstr. 23
— Frdr, Rentn, Scherrstr. 20
— Frdr, StbOWagf, Akademiestr. 21
— Frdr, techn Ang, Sophienstr. 132
— Hans, Schreiner, Werderstr. 6
— Hans, VerwOInsp, Klauprechtstr. 51
— Heinz, kfmAng, Nebeniusstr. 16
— Karl, Goldschm, Gerwigstr. 8
— Karl, HausM, Kaiserstr. 121
— Karl, Kfm, Neckarstr. 41
— Karl, TelMech, Kriegsstr. 3a
— Kurt, Kraftf, Sperlinggasse 16
— Lisette, We, LangeStr. 72
— Ldw, BrandM, Mathystr. 2
— Ldw, ElMont, Ostendorfplatz 4
— Ldw, PolBeamt, Mathystr. 6
— Maria, We, Kniebisstr. 15
— Max, Ang, Asternweg 82
— Max, FrisGeschäft, Löwenstr. 26 ⇔ 3 23 51
— Olga, We, Schützenstr. 2
— Osk, Hotel Garni, EttlingerStr. 21 ⇔ 2 56 78
— Reinh, Ang, Rotteckstr. 1
— Rosa, Rentn, LangeStr. 79
— Sophie, We, Luisenstr. 72
— Wlt, VerwAng, Körnerstr. 38
— Wlh, Fahrstuhlf, RastatterStr. 59
— Wlh, PBetrAsst, Breisgaustr. 7
— Wlh, RegInsp, Göhrenstr. 22
— Willy, BetrLtr, NeureuterStr. 4
Korol Leonid, Pfarrer, Litzenhardtstr. 102
— Wlt, Dreher, KarlSchurzStr. 63
Koroll Hans, Kraftf, AugustBebelStr. 46
Korpies Julie, We, Schillerstr. 55
Korsch Georg, Landw, Wachhausstr. 17
Korschan Hch, Generaldir, Kriegsstr. 288 ⇔ 5 08 39
Korseska Marie, We, Dohlenweg 9
Korsig Helm, Zimmermann, Fremersbergweg 18
Korstick Hildeg, Seelsorgehelferin, Frankenstr. 2
Kort Ida, We, Jägerstr. 17
Kortchak Frz, WagnerM, KarlFriedrichStr. 22

Autoglaserei
Spiegelbeleganstalt
Glasschleiferei mit Sandstrahlgebläse
Ladeneinrichtungen
Joh. Rüger
Schützenstr. 57 Fernruf 24264

BLB BADISCHE LANDESBIBLIOTHEK
Baden-Württemberg

Chem. Fassaden- u. Steinreinigung Ruf 3 - 1 - 2 - 3 - 4
A. Springer, Ettlinger Straße 51

Korte Hch, Arb, Kelterstr. 1
Korth Berta, We, LudwigMarumStr. 46
– Frieda, Direktrice, LudwigMarumStr. 46
— Helm, Spediteur, Brahmsstr. 2
Korthals Willi, ElMonteur, Lindenallee 36
Kortmann Emilie, We. Moltkestr. 15a
Kortner Dr Elisab, Moltkestr. 14
Korts Anna, OPSekrn aD, Allmendstr. 13
— Erich, RegRat, Fronstr. 10
Kortschak Joh, Bahnang, Waldstr. 6
— Joh, Lokheizer, Hauptbahnstr. 4
Kortus Brnh, VOInsp, Uhlandstr. 8
— Hdw, PAng, Uhlandstr. 11
— Ign, Arb, HagsfelderAllee 15h
Kortz Alfr, RegAmtm, Kriegsstr. 226
— Ernst, ElIng, Winterstr. 27
Korvin Jak, Maur, Marienstr. 29
Korwan Curt, Kfm, Parkstr. 5
Kosak Aloisia, Frau, Lessingstr. 78
— Maria, Rentn, Lessingstr. 78
Kosbab Anna, We, GottesauerStr. 15
— Paul, Rentn, Bismarckstr. 53
Kosch Berta, We, KarlWilhelmStr. 24
— Frz, technAng, KarlWilhelmStr. 24
Kosche Elisab, We, Parkstr. 46
Koscher Joh, Rentn, Amselweg 2
— Michael, Maurer, Amselweg 2
Koschiczek Jos, Gipserpolier, Pfalzstr. 14
Koschik Marie, We, Hardenburgweg 1
Koschinsky-Strencioch Frz, Rechtsanw, Kriegsstr. 163 ☎ 5 01 03
Koschnick Hdw, We, Neufeldstr. 26
— Wlh, BäckerM, Neufeldstr. 26
Koschnischki Friedel, Frau, Sophienstr.126
Koschorreck Anna-Dorothee, BehAng, Mathystr. 14-20
Koschwitz Marie, We, Ernststr. 7
Kose Marg, We, Jägerstr. 20
Kosel Klaus, Vikar, ReinholdFrankStr. 48a
Koser Wlh, Dekorateurgesch, Scherrstr. 20
Kosian Herb, Kraftf, Schinnrainstr. 16
Kosina Marie, We, Raiherwiesenstr. 4
Koslowski Alfs, HdlsVertr, HambacherStr. 22
— Stanislaus, Rentn, HambacherStr. 22
— Wlh, Kraftf, Klosterweg 25
Kosmetiksalon „Elisabeth" siehe unter Schaier
Kosney Gerh, Wirtsch z Elefanten, Kaiserstr. 42 ☎ 22784
Kosok Hans, Kraftf, Meisenweg 2
— Max, HdlsVertr, Meisenweg 2 ☎ 5 00 51
Kosowsky Ferd, Gastw, RüppurrerStr. 2
— Ladisl, Gasthaus z weißen Rössl, RüppurrerStr. 2 ☎ 24811
Kospach Sus, We, Amthausstr. 11
Koss Hans, Kraftf, Marienstr. 52
— Willi, Kraftf, Körnerstr. 21
Kossak Emil, Kunstmaler, DürkheimerStr. 2
— Helm, Techn, DürkheimerStr. 2
Kossakowski Else, Frau, Damaschkestr. 13
— Erw, KapellM, Weinbrennerstr. 54
Kossmann Dietrich, Ing, Anebosweg 33
Kost Anna, PAsstn, Vorholzstr. 13
— Aug, Schrotthdlg, GottesauerStr. 21
— Carl Hrm, HdlsVertr, Weingroßhdl, Nokkstr. 2 ☎ 2 61 12
— Elisab, FriseurMn, Sophienstr. 155
— Elsa, Frau, Tulpenstr. 13
— Frieda, Frau, Klauprechtstr. 43
— Hch, Friseur, Ostendstr. 1
— Jul, städtAng, Tulpenstr. 13
Kostetzky Anna, We, Jollystr. 57
— Hubert, technAng, Jollystr. 57
Kostial Karl, Metall- u SchmuckwHerstlg, Belchenstr. 42 ☎ 3 23 57 (Wohn: Acherstr. 9)
Kostinek Frz, Automech, KarlsruherAllee 1
Kostka Ant, Hdlr, Waldhornstr. 62
Kosytorz Hildeg, We, Ostendstr. 1
Kotas Jos, Rentn, Haid&NeuStr. 2
Koten Jos, kfmAng, Schinnrainstr. 18
Koth Frdr, Lagerist, Staudingerstr. 5
Kothe Ernst, Bauing, Weinbrennerstr. 25
— Luise, We, Westmarkstr. 35
— Paul, kfmAng, Hertzstr. 112
Kothmann Willi, Wachmann, Morgenstr. 10
Kotoun Annemarie, Frau, GeorgFriedrichStr. 4
Kotowski Otto, Schneiderei, Ritterstr. 8 ☎ 28244
Kotrla Ant, Gipser, Yburgweg 10a
Kotschwar Ad, PolBeamter, MarieAlexandraStr. 14
— Anna, Näherin, Zietenstr. 36
— Berta, kfmAng, Zietenstr. 36
— Karol, Rentn, Zietenstr. 36
Kotté Felicitas, We, HeilbronnerStr. 33
Kotterba Maria, Sekrn, Mathystr. 14-20
Kotterisch Lina, Frau, Winterstr. 25 H
Kottler Frz, OBauing iR, Grillparzerstr. 3
— Rochus, kfmAng, Barbarossaplatz 4 ☎ 31073

Rudolf Kottler
Gipser- und Stukkateurgeschäft
Abt. f. plastische Wandbeläge u. Fassadenanstriche
Durmersheimer Str. 28 ☎ 51191

Kottmann Frdr, Rechtsanwalt, Sophienstr. 155
Kottwitz Paul, MaschSchlosser, Kaiserallee 62
Kotyrba Alb, Arb, Schlachthausstr. 8 C
— Ant, Filmtheaterltr, Luisenstr. 64
Kotz Karl, Papiergroßhdlg, Bürobedarf, Lortzingstr. 12 ☎ 4 19 02
— Paula, We, Draisstr. 19
Kotzdarsch Karl, technAng, Waldstr. 83
Kotzott Anton, PolBeamt iR, BonndorferStr. 11
Kotzte Hans, BbAsst, BadenerStr. 21
Kotzur Günther, kfmAng, Albtalstr. 11
— Siegfr, PSchaffn, RüppurrerStr. 120
Kouba Emil, Kupferschm, Maxau am Rhein 21
— Rud, RegnIsp, Maxau am Rhein 21
Kourim Günth, DiplIng, Prinzenweg 9
Kovàcs Hans, kfmAng, Hirschstr. 83
— Ther, Frau, Schützenstr. 15
Kovacs-Bokor Jos, Arb, Luisenstr. 52
Kovar, Ad, Stadtamtm iR, Friedenstr. 1
— Ferd, Kellner, Schützenstr. 71
— Wolfg, RegInsp, Liebigstr. 8
Kowach Josefine, We, Lindenallee 32
— Stefan, Heizer, Lindenallee 32
Kowal Anton, Gablonzer Industriewaren
Friedenstr. 11 ☎ 27275
Kowalczyk Hubert, VerwAng, Sophienstr. 107
— Leo, Maler, Gerwigstr. 13
Kowalke Kurt, PolBeamt, Ritterstr. 32
Kowalski Elisab, Frau, Gewann Kleinoberfeld 4
— Florian, Kraftf, Albuferstr. 24
— Mich, ElMont, Wichernstr. 16
— Wrn, Mech, Luisenstr. 16
Kowarik Karl, Funktechn, Sophienstr. 153
Kowarowsky Herb, Röster, Eschenweg 16
— Ther, We, Weinbrennerstr. 49
— Wlh, PolBeamt, Körnerstr. 48
Kowenz Hans, Geschf, Kanonierstr. 12
Kowollik Karl, GerRat, Hirschstr. 102
Koyka Hildeg, Frau, Itzsteinstr. 11
Kozka Frz, Schmied, Forlenweg 9
Kozluk Wolodimir, MaschSchlosser, Schlachthausstr. 10
Kozyra Franz, Zimmerm, LangeStr. 89
Krabbat Ursula, Kontoristin, Nelkenstr. 19
Krabbe Art, MaschSetz, Schwarzwaldstr. 26
— Kurt, BbInsp, Mainstr. 29
Krachten Wlt, BauM, Alberichstr. 8
Kracke Otto, Vertriebsing, Adlerstr. 18a
Kracker Frdr, Rentn, Wiesenblumenweg 9
Krackhardt Klara, We, Draisstr. 7a
Kräfke Wrn, technTelegrInsp, Kniebisstr. 4
Kräh Anna, We, Ostmarkstr. 16
— Frz, technZeichn, Charlottenplatz 3
— Franziska, We, Rolandplatz 10
Krähmer Frdr, Werkzeugm, Weinbrennerstr. 51
Krämer & Grebe KG, Maschinenfabr, (Fil), Nördl Uferstr. 4
Krämer siehe auch Kraemer
— Adam, Rentn, Hohenzollernstr. 39a
— Ad, Schrein, HeilbronnerStr. 33
— Ad, StbOSchaffn aD, Seubertstr. 15
— Agathe, Frau, Riefstahlstr. 10
— Alb, BäckerM, Wasgaustr. 1
— Alb, BbOSekr aD, Hohenzollernstr. 11
— Alfons, Zahnarzt, Humboldtstr. 27
— Alfons, Zahnarzt, Ostendstr. 9
— Alfr, Arb, RintheimerStr. 26
— Alfr, Kraftf, Kronenstr. 18-20
— Amalie, We, RüppurrerStr. 116
— Aug, OIng iR, BeiertheimerAllee 56
— Aug, Rentn, Hauptstr. 40a
— Balthasar, Zimmerm, Herrenstr. 12
— Bertha, We, KärtnerStr. 48
— Chr, Schrifts, GondelsheimerStr. 24
— Cölestin, GewSekr, AuerStr. 9
— Edm, Sportlehr, Hauptstr. 40a
— Elisab, Priv, Tulpenstr. 3
— Elsa, We, Kriegsstr. 230 ☎ 2 83 50
— Emil, OWagenf, Weinweg 7
— Erwin, kfmAng, Jollystr. 55
— Günther, Schreiner, Weinweg 7
— Hans, Blechn u Install, Buntestr. 6
— Hch, Arbeiter, Hirschstr. 35
— Dr Hch, Arzt, Moltkestr. 8
— Dr Hch, AsstArzt, Weinbrennerstr. 77
— Hch, BbOInsp, Kriegsstr. 2
— Hch, OZollsekr, Erzbergerstr. 90
— Heinz, VerwAng, Kriegsstr. 2
— Hrm, OLokf aD, Mainstr. 24
— Hrm, PBetrAsst, Körnerstr. 44
— Irene, We, Zirkel 7
— Joh, Rentn, Volzstr. 49
— Joha, We, Donaustr. 16
— Jos, VermAmtm, Bürklinstr. 9
— Josefine, We, Händelstr. 9 ☎ 5 13 61

Wilhelm Müller General-Vertretungen
BÜRO-EINRICHTUNGEN **Büromaschinen**
Karlstraße 34 Fernruf 27080

BLB BADISCHE LANDESBIBLIOTHEK
Baden-Württemberg

FERNSCHREIB-NR. 0782/670
ANNONCEN-EXPEDITION
KRAIS
WERBEGES. M. B. H
KARLSRUHE · WALDSTR. 30
TELEFON * 23544
vermittelt eilige Trauernachrichten, Personalanzeigen von Behörden, Firmen und Privat zu Verlagspreisen an alle Zeitungen des In- u. Auslandes.

Krämer Josefine, We, Parkstr. 3
— Karl, JustAng, Engesserstr. 2
— Karl, Obsthändler, Lessingstr. 7
— Karl, RegOInsp iR, Nuitsstr. 16
— Karl jr, Schlosser, Nuitsstr. 16
— Kath, We, Kreuzstr. 17
— Klara, We, Volzstr. 29
— Kurt, Kfm, BreiteStr. 93 ⇔ 3 15 13
— Luise, Frau, Hauptstr. 13
— Luk, Milchhdlg, Klauprechtstr. 30 ⇔ 2 17 06
— Magd, We, Klosterweg 20
— Maria, PAsst iR, Hohenzollernstr. 7
— Maria, VerwAng, Winterstr. 32
— Max, Revisor, Grabenstr. 7
— Meta, Frau, Markgrafenstr. 4
— Otto, Blechn u InstM, Stephanienstr. 88
— Paul, BbAmtm, Gartenstr. 17
— Pet, Automech, MarieAlexandraStr. 16 (Werkst: MarieAlexandraStr. 15)
— Pet, städtArb, Geibelstr. 2a
— Rosa, Frau, Nuitsstr. 16
— Rud, FOInsp, Ostendstr. 9
— Sofie, Frau, MarieAlexandraStr. 38 H
— Dr Th, LGRat, Bismarckstr. 27 ⇔ 21288
— Theo, Zahnarzt, Rheinstr. 21 ⇔ 5 05 25 (Wohn: KarlsruherWeg 10)
— Vikt, Senatspräs, Karlsburgstr. 10
— Wald, BkKfm, Lauterbergstr. 16
— Wald, kfmAng, Hirschstr. 31
— Wlt, Maurer, Sophienstr. 56
— Willi, RegOInsp, Gartenstr. 36
— Willi, Rentner, AmAnger 5

Kraemer siehe auch Krämer
— Dorith, Rentn, Kriegsstr. 66
— Erwin, kfmAng, Jollystr. 51-53
— Fritz, BkBeamter, Irisweg 18
— Heinz, Ing, Anebosweg 31
— Karl, KrimOInsp aD, Karlstr.129
— Otto, HochschProf, Rheingoldstr. 10 ⇔ 2 35 23
— Tilmann, Ing, Rheingoldstr. 10
— Wlt, Vertr, Rittnerthof
— Wilh, EllnstallM, Sonntagstr. 3

Kränkel Justina, We, Meidingerstr. 9
— Kurt, DFrisSalon, Karlsburgstr. 5
— Lina, Frau, Meidingerstr. 9

Kräßig Karl, Bauing, Adlerstr. 52
Kräter Frieda, We, HagsfelderAllee 15k
Krätsch Wrn, Schreinerei, UntereStr. 6 ⇔ 5 20 77

Krätschmer Karl, Maurer, Kleiner Pfad 8
— Rud, Rentner, KleinerPfad 8

Krätz siehe auch Kraetz
— Anni, Kontoristin, Tullastr. 70
— Elise, We, Bunsenstr. 8
— Emil, Rentn, ForchheimerStr. 26
— Erw, Sachbearb, Uhlandstr. 12
— Jul, BehAng, Bunsenstr. 8
— Lisette, We, Sophienstr. 156
— Wrn, Radiomech, Bachstr. 54

Kraetz siehe auch Krätz
— Apoll, We, Christofstr. 10
— Emma, We, Lamprechtstr. 5
— Margarete, We, Amalienstr. 67
— Otto, AbtLtr, iR, Klosterweg 69
— Rob, Kalkul, AlterGraben 2

Kräuter Hdw, Frau, Amthausstr. 15
— Leo, ElM, Ernststr. 80

Krafek Ewald, Glasdrucker, DurmersheimerStr. 56

Kraft Alb, Bahnarb, Mühlwiesenweg 9
— Alois, Lagerist, RastatterStr. 108
— Aug, Bauing, Strahlenburgweg 12
— Aug, Schloss, Yorckstr. 44
— Elisab, We, MarieAlexandraStr. 13
— Elsa, We, Hansastr. 16
— Emmy, We, Hirschstr. 117
— Erika, We, Belfortstr. 15
— Ernst, kfmAng, Kriegsstr. 169
— Erw, Blechn u Install, Löwenstr. 23
— Erw, Magazinverw, GustavSpechtStr. 1
— Frz, Reisevertr, AmAnger 17
— Frieda, We, Fasanenstr. 6
— Frieda, We, Kaiserstr. 186
— Frdr, Dir, Eisenlohrstr. 14 ⇔ 5 06 63
— Frdr, PolBeamt aD, Scheffelstr. 68
— Frdr, Rentn, Klopstockstr. 6
— Frdr, Schreinerei, Jägerhausstr. 17 ⇔ 2 63 43
— Frdr, VermAng, Leibnizstr. 1
— Frdr, Vertr, Kronenstr. 29
— Fritz, Arb, Stößerstr. 18
— Fritz, Metzger, Gasth z Zähringer Löwen, Löwenstr. 23
— Fritz, NähmaschGroßhdlg, Sophienstr.22 ⇔ 22455 Lager: Sophienstr. 54
— Gg, Rentn, Hardtstr. 45 a
— Gottl, PAsst aD, Sophienstr. 160a
— Gottlob, Zollbeamter, HermannKöhlStr. 36
— Gust, Fuhruntern, RastatterStr. 19 ⇔ 3 03 30
— Hans, Maler, Sophienstr. 134
— Hch, Kraftf, Kastenwörtstr. 58a
— Heinz, Autoblechner, Luisenstr. 18
— Hellm, Arbeiter, RastatterStr. 95
— Herb, Ing, StuttgarterStr. 15
— Hrm, AbtLtr, Sternbergstr. 15
— Hugo, kfmAng, Bienleinstorstr. 11
— Ign, HausM aD, Lessingstr. 42
— Johs, Heizer, Steinstr. 1
— Karl, BbOInsp iR, RüppurrerStr. 78-80
— Karl jun, Güterbestätterei, RastatterStr. 95 ⇔ 3 04 97
— Karl, JustOInsp, Sophienstr. 180
— Karl, Kraftf, Lamprechtstr. 26
— Karl, Kraftf, RüppurrerStr. 90 a
— Karl, Landw, RastatterStr. 95 ⇔ 3 04 97
— Karl, Rentn, Klauprechtstr. 34
— Karol, Gasth z Hirsch, RastatterStr. 19 ⇔ 3 02 94
— Karol, Priv, DurlacherAllee 30
— Karol, We, Goethestr. 43
— Kurt, chemTechn, Weinbrennerstr. 52
— Kurt, DekoratArt (Großhdl), Yorckstr. 63 ⇔ 5 36 48
— Lina, We, Steinstr. 18
— Line, BehAng., Karlstr. 122
— Lisa, Frau, Kastellstr. 7
— Liese, Zeichnerin, Kaiserstr. 215
— Ldw, BehAng, Lebrechtstr. 41
— Manfr, Bundeswehrangeh, Gellertstr. 6
— Maria, We, Kriegsstr. 169
— Maria, We, Rheinstr. 45
— Mart, Glas, Brauerstr. 29
— Max, Stadtamtm, Schückstr. 1
— Mina, We, Philippstr. 33
— Olga, Kontoristin, Augustastr. 8
— Rich, OLehrer aD, Reichenbachstr. 23
— Rob jun, Archit, Erzbergerstr. 25
— Rob sen, OLehrer, Erzbergerstr. 25
— Rosine, We, Gervinusstr. 10
— Sim, Heilprakt, Luisenstr. 52

Kraft Stef, Tankwart, Marienstr. 75
— Volker, kfmAng, Hammweg 4
— Wlh, OLehrer, Nokkstr. 2
— Willy, KMusiker aD, Nokkstr. 22 ⇔ 2 51 73

Kraft-Kühling Luise, Zahnärztin, Eisenlohrstr. 14 ⇔ 5 06 63
Kraftfahrzeugabnahme, DurlacherAllee 58 ⇔ 2 31 21
Kraftfahrzeug-Bewertungsstelle Horber, ZivIng, Melanchthonstr. 4 ⇔ 2 24 74
Kraftfahrzeugfinanzierung GmbH, Karlstr. 29a ⇔ 21121
Kraftfahrzeug-Prüfstelle Khe, Ebertstr. 14 ⇔ 3 01 39
Kraftfahrzeug-Schätzungsstelle DAT, Carl Müller, Kriegsstr. 191 ⇔ 5 24 34 Wohn: Bussardweg 48 ⇔ 30626 *
Kraftverkehr-Heß, Auto-Reparatur Bosch-Bremsendienst, Tankstelle, Skoda-Dienst-Vertragswerkstätte, GottesauerStr. 6 ⇔ 2 51 48

Krah Erich, Priv, Luisenstr. 24
— Kurt, RegOInsp, Erzbergerstr. 44
— Rud, Malergesch., Sophienstr. 82

Krahl Hans, MalerM, Lenzstr. 4 ⇔ 2 20 39 (Werkst: Scheffelstr. 55)
— Karl, BehAng, Nuitsstr. 27
— Maria, Frau, Morgenstr. 37
— Mathilde, We, Klauprechtstr. 17
— Rudi, Koch, Lammstr. 1b-5

Krahm Ant, MalGesch, Untermühlstr. 1 (Werkst: WeingartenerStr.25 ⇔ 4 17 07)
Krahmer Frieda, Schneiderin, Gartenstr. 58
— Luise, kfmAng, Gartenstr. 58
— Max, Rentn, Blücherstr. 28

Krahn Gertr, Frau, Kanzlerstr. 13
— Johs, Hdlr, Federbachstr. 4

Kraichgauer Anna, We, Luisenstr. 54
— Emilie, Frau, DurlacherStr. 59
— Marg, Frau, DurlacherStr. 1
— Max, Rentn, Luisenstr. 54
— Mina, We, Sternbergstr. 6

Krail Luise, We, Hennebergstr. 45
— Wrn, Bilanzbuchhalter, HeilbronnerStr. 2

Krain Gerh, Arb, Sophienstr. 21

Krais Emil, MaschSchloss, Bachstr. 58
— Frdr, Werbekfm, Bodelschwinghstr. 29 ⇔ 52256
— Konstanze, Lehrn iR, Bernhardstr. 11-13
— Maria, We, Dammerstockstr. 40
— Sophie, Sekrn, Dammerstockstr. 40

Krajzgrun Moniek, TextilwGesch, Kaiserstr. 77, Fil: Kaiserstr. 82a ⇔ 21885
Krakau Wilh, Dekor, Klosterweg 73
— Wlh, Polstermöbel, LudwigWilhelmStr. 18 ⇔ 2 12 09

Kral Nikolina, We, Häusserstr. 2
Kralik Aloisia, Rentn, BadenerStr. 33
Krall Fritz, BbAbtPräs iR, Rittnertstr. 38
— Marg, We, Weberstr. 12 ⇔ 2 66 70
— Wlh, Kraftf, Nokkstr. 15

Kralovez Barb, We, Sinnerstr. 8
Kramb Alfr, Kohlenhdlr, Mittelstr. 7 ⇔ 4 13 19
— Joh, Inh: Alfr Kramb, Holz- u Kohlenhdlg, Mittelstr. 7 ⇔ 4 13 19

Krambs Bernh, Vertr, Friedenstr. 2
Kramel Eman, Aufs, Winterstr. 25

1858 1958 VOLKSBANK KARLSRUHE e. G. m. b. H.
Hauptgeschäft: Marktplatz, Ruf * 26991 - Zweigstellen in: Khe.-Knielingen, Lauterburger Str. 2, Ruf 53070, Khe.-Mühlburg, Rheinstr. 42, Ruf 51838

BLB BADISCHE LANDESBIBLIOTHEK
Baden-Württemberg

Die gute HAID & NEU Nähmaschine
SEIT 1860

Kramer & Gaus KG., Maschinen- u. Werkzeug-Großhandlung, Gottesauer Str. 28 ⇨ 2 73 41
Kramer Alb, Bote, Lützowstr. 20
— Anna, We, Essenweinstr. 28
— Anneliese, Frau, EttlingerStr. 5a ⇨ 2 10 32
— Ant, OZugf, KarlWilhelmStr. 32
— Aug, Buchhalter, Hoffstr. 6
— Aug, Rentn, Wachhausstr. 12e
— Emilie, We, Scheffelstr. 66
— Erich, HdlsVertr, DanzigerStr. 1 ⇨ 3 09 77
— Ernst, VerwAng, Hertzstr. 20
— Frz, VAng, DaxlanderStr. 32
— Frdr, BehAng, Kaiserstr. 51
— Frdr, SchmiedeM, Saarlandstr. 17
— Fritz, AutorepWerkst, Marktstr. 12 (Wohn: Sophienstr. 115)
— Gg, JustAng, Schliffkopfweg 11
— Gg, Kraftf, Ernststr. 78
— Gg, Sattler, Hirschstr. 65
— Gertr, Frau, Moltkestr. 65
— Hans, kfmAng, EmilGöttStr. 7
— Hans, MaschIng, Schnetzlerstr. 3
— Hans, Zugschaffner, Hirschstr. 101a
— Hch, Verwalter, Amthausstr. 11 H
— Heinz, Schreiner, LangeStr. 21
— Hildeg, Frau, Saarlandstr. 15
— Karl, Blumenbinderei, KarlFriedrich-Str. 23 ⇨ 2 63 42 (Wohn: Markgrafenstr. 45)
— Karl, HdlsVertr, MarieAlexandraStr. 13
— Karl, Rentner, Kronenstr. 25
— Kath, We, Marienstr. 29
— Klaus, Werkzeugm, Zietenstr. 58
— Kurt, Graphik, Dammerstockstr. 21 ⇨ 3 14 30
— Maria, We, Kaiserallee 87
— Marlies, Frau, Welfenstr. 7
— Martha, Frau, Steinstr. 23
— Mart, PräzWerkzMasch, IndBed, Bussardweg 37 ⇨ 3 09 85
— Mina, Frau, Krokusweg 6
— Norbert, DiplIng, Kaiserallee 54
— Paul, kfmAng, Yorckstr. 32
— Rob, Reisender, HerrenalberStr. 36a
— Rud, kfmAng, Klosterweg 71
— Dr Rud, praktArzt, Blumentorstr. 16 ⇨ 4 19 76
— Rudolf sen, Schreinerei, Markgrafenstr. 45 (Wohn: Bahnhofstr.6) ⇨ 2 56 71
— Rudolf jun, SchreinM, Bahnhofstr. 6
— Wlt, Blechn u Inst, Welfenstr. 7
— Wlh, MechM, EmilGöttStr. 5
— Wlh, MechWerkst, Saarlandstr. 112 ⇨ 5 05 19
— Wlh, OZugf, Scherrstr. 5
— Willi, TelInsp aD, Weinbrennerstr. 57
Kramer-Kirdorf, Erika, We, Bismarckstr. 65
Krames Frieda, Frau, Augartenstr. 31
— Karl, InstallM, Rudolfstr. 4
Kraml Wlh, Zollsekr, Karlstr. 161
Kramm Ad, Reisender, Stephanienstr. 42
Krammer Leop, Arb, Gewann Kleinoberfeld 6
Kramp Anna, We, RintheimerStr. 7
— H, Tabakw, Kriegsstr. 258 ⇨ 50167
— Wlt, Kfm, Kriegsstr. 258
Krampf Annemarie, PAsst, Lessingstr. 47
— Emil, Schrein, Wachhausstr. 12d
— Sofie, We, Klauprechtstr. 52
Krampotta Karl, BetrLtr, Amalienstr. 42
Kramsch Ed, Rentn, AugustBebelStr. 69
Kramski Hermine, We, Amalienstr. 81
Kranich Gust, KfzSchlosser, Marienstr. 57
— Karl, BbOSekr, Luisenstr. 25
— Kurt, Redakteur, Kriegsstr. 47
— Wlh, VerwInsp, Yburgweg 10
Kranisch Ernst, Rentner, HeilbronnerStr. 35
Krank Friedol, Pens, Lehmannstr. 1
— Karl, RgAmtm, Lehmannstr. 1

Krankenhäuser und Krankentransporte:

Krankenhaus der Evang. Diakonissenanstalt
I. Karlsruhe-Rüppurr, Diakonissenstr. 28 ⇨ 31871 Pk 10092 Bk Dt Bk
II. Karlsruhe, Sophienstraße 57 ⇨ 24711,24712 Pk 10092 Dt. Bk
Näheres siehe Abt. I: Krankenhäuser

St. Marienkrankenhaus der Dominikanerinnen
Chirurgische und Frauen-Klinik
Eisenlohrstr.31 ⇨ 53240

Städtische Krankenanstalten Karlsruhe
⇨ * 50901
(Kinderklinik ⇨* 26828)
Näheres siehe unter Abt. I, Seite 24

Vincentiuskrankenhäuser
Altes St. Vincentiuskrankenhaus
Kriegsstr. 49 ⇨ * 28228
Pk 17360
Bk Dt Bk, Bd Bk, Komm LdsBk, Spk
Neues St. Vincentiuskrankenhaus
Südendstr. 32 ⇨* 24901
Pk 17317
Dt. Bk, Bd Bk, Bd Komm LdBk, Spk
Näheres siehe Abt. I: Krankenhäuser

Rotes Kreuz Krankentransport
Nah- und Fernfahrten bei Tag und Nacht mit geschultem Personal
Stephanienstraße 74–76 ⇨ * 23332 Pk 460

Krankenzuschuß- u Begräbniskasse „Nothilfe", Luisenstr. 13
Krannhals Alexander, GenMusikdir, Kriegsstr. 160 ⇨ 2 21 18
Krannich Berta, Frau, Leopoldstr. 25
— Heinz, kfmAng, Hirschstr. 18
Kranz Alb, Gastw z Dragoner, Uhlandstr. 9 ⇨ 5 38 73
— Anna, Frau, Sophienstr. 155
Kranz Brnh, Geschf, Reisedenweg 10 ⇨ 3 25 94
— Gotthard, Ang, AugustDürrStr. 2
— Hrm, Mech, Buntestr. 2a
— Joh, VAng, Sophienstr. 202
— Jos, PSekr, GottesauerStr. 51
— Lilli, Frau, Laubenweg 48
— Rich, WerkM, Buschwiesenweg 13
Krapf Hedwig, Sekrn, Amalienstr. 93
— Mich, VerwOSekr, Brauerstr. 3
— Sofie, We, Amalienstr. 93
Krapp Lilli, We, ReinholdFrankStr. 59
Krappel Alb, Rentn, Bergstr. 5
Krasel Frieda, We, Görresstr. 4
— Hans, Vertr, Geranienstr. 19 ⇨ 52134
Kraska Anneliese, Frau, Staufenbergweg 15a
Kraske Pauline, Rentn, KarlSchurzStr. 38
Krasting Herb, Apoth, Südendstr. 14 ⇨ 23114
Kratschmayer Wlh, Arb, Wilhelmstr. 44
Kratschmer Bruno, Inh: Wlh Steurer, Blumengroßhdlg, Winterstr. 21 ⇨ 32880
Kratt Chr, Uhrengroßhdlr, Dammerstockstr. 23 ⇨ 3 22 88
— Elisab, We, Bienleinstorstr. 37 ⇨ 41091
— Gerh, Techn, Ernststr. 17
— Hel, We, RastatterStr. 59
— Hermine, We, Sinnerstr. 4
— Mina, DSchneiderei, Wilhelmstr. 78 ⇨ 3 10 54
— Rich, MaschSchloss, Litzenhardtstr. 2
— Sofie, We, Wilhelmstr. 78
Krattenmacher Karl, Buchh, Bürklinstr.11
— Karlheinz, Schweißer, Gerwigstr. 52
Kratz Ernst, Inh: Wlh Trutter, Fachgesch f Solinger Stahlw, Herrenstr. 21 ⇨ 2 17 93
— Friedel, We, AugustDürrStr. 2
— Hans, BbAng, Luisenstr. 20
— Hans, SchneidM, Leopoldstr. 18
— Hch, Schlosser, Seboldstr. 36
— Jos, VerwSekr, Lindenallee 27
— Julchen, Rentnerin, Moningerstr. 7-11
— Marg, Sekr, DanzigerStr. 12
— Marta, Frau, Augartenstr. 39
Kratzer Dr Frz, Rechtsanw, Mathystr. 17 ⇨ 2 43 36
— Gust, städtAng, Links der Alb 22
— Helm, MaschSetz, Dammerstockstr. 19
— Hugo, Arb, Lohfeldstr. 19
— Johanna, We, Feierabendweg 34
— Karl, kfmAng, Ebertstr. 7
— Karl, Kontroll, Buntestr. 16
— Maria, We, RintheimerStr. 14
— Paul, HBuchh, Bleichstr. 13
— Wlt, Sanitätsgesch, Hengstplatz 7 ⇨ 4 18 70
— Wrn, StbOSchaffn, Sophienstr. 184b
Kratzer-Konju Wera, Frau, Mathystr. 17 ⇨ 24336
Kratzert Otto jun, Gürtler, NeureuterStr. 43
— Otto sen, Gürtler, NeureuterStr. 43
— Otto, Presser, Lachnerstr. 18
Kratzin Gertrud, Frau, Gerberstr. 1
— Pauline, We, Krämerstr. 28
Kratzke Anna, We, Damaschkestr. 43
Kratzmann Jos, Verkäufer, Sophienstr.160a
— Karl, MontM, LudwigWilhelmStr. 14
Kratzmeier Ant, SattlM, Hirschstr. 22 H
— Mart, Korrektor, Staufenbergweg 27
— Mina, We, Luisenstr. 46

Alles gleich in einer Linie:
Neff-Herd, Kühlschrank, Waschmaschine
„Neff-Komplett von A bis Z"
NEFF

BLB BADISCHE LANDESBIBLIOTHEK
Baden-Württemberg

MONINGER BIER
anerkannt hervorragend

Kratzner Gerh, DiplIng, Kalliwodastr. 4
— Ldw, technAng, KonstanzerStr. 11
Kraudelt Edith, We, Gellertstr. 9
— Emma, We, Viktoriastr. 9
Kraus siehe auch Krauß
— Alb, StAsst, HansPfitznerStr. 5
— Amalie, We, Belchenstr. 17
— Anna, We, Luisenstr. 52 H
— Anna, We, Marienstr. 36
— Anna, We, Pfinztalstr. 11
— Ant, Ang, Gutenbergstr. 4
— Ant, Schreiner, Vokkenaustr. 31
— Aug, Baugesch, Vorholzstr. 15 ⇨ 2 78 57
— Aug, MetzgM, Kärcherstr. 3
— Aug, RbAbtPräs iR, Schillerstr. 58 ⇨ 2 10 08
— Aug, StbOKontr iR, Gerwigstr. 60
— Balthasar, Rentn, Blumentorstr. 10
— Berta, We, Moningerstr. 7
— Edwin, Redakteur, Dammerstockstr. 15
— Elisab, Frau, Litzenhardtstr. 127
— Elisab, Heißmangel, ErnstFriedrichStr. 4 (Wohn: Raiherwiesenstr. 18 ⇨ 41957)
— Else, We, BadenerStr. 15
— Emil, Kraftf, Hirtenweg 7
— Emma, We, Mittelstr. 6
— Fanny, We, Vorholzstr. 20
— Frz, Rentn, Gerberstr. 18
— Franziska, We, Pfinzstr. 102
— Franziska, We, Sommerstr. 6
— Frieda, We, Amalienbadstr. 15
— Frieda, We, Werderstr. 1
— Friedel, We, Roonstr. 22
— Friedel, We, Schifferstr. 7
— Frdr, BehAng, DaxlanderStr. 42
— Frdr, JustInsp iR, Goethestr. 30
— Frdr, OBahnhofschaffn, EttlingerStr. 109
— Frdr, Pens, AugustSchwallStr. 3
— Frdr, Schneiderei, Klauprechtstr. 48

Gegr. 1888 **Georg Kraus** Buch- und Zeitschriftenhandlung, Baumeisterst. 4
Pk 1866 Deutsche Bank ⇨ 28561

— Gertr, We, Göhrenstr. 8
— Gottfr, Pens, Fnzstr. 4
— Hans, Joach, DiplIng, Belchenstr. 17
— Hdw, We, Hübschstr. 21
— Hdw, We, Lessingstr. 3a
— Hch, Rentn, RüppurrerStr. 58
— Hch, Rentn, Zunftstr. 9
— Hch, Studienrat aD, Kleinbachstr. 12
— Heinz, HdlsVertr, Luisenstr. 19
— Heinz, Werkzeugmacher, Kärcherstr. 3
— Helene, Wirtschaftn, Rheinstr. 105
— Helm, HdlsVertr, Nebeniusstr. 12
— Helm, Student, Hertzstr. 2 ⇨ 53811
— Helm, VerwAng, Stephanienstr. 48
— Hrm, ElMont, Zähringerstr. 27
— Hrm, Saaldiener, Waldstr. 87
— Dr Irene, LGRätin, Schillerstr. 58 ⇨ 2 10 08
— Jak, Händler, Zähringerstr. 34
— Johanna, Frau, Schillerstr. 47
— Jos, Arb, Hauptbahnstr. 2a
— Jos, Metallschleifer, BonnerStr. 44
— Jos, PolBeamt, Pfinzstr. 15
— Julia, We, Lortzingstr. 13
— Karl, Arb, Haid&NeuStr. 58b
— Karl, MaurerM, Gerberstr. 18
Kraus Karl, OptM, Lorenzstr. 2
— Dr Karl, Rechtsanw b Bundesgerichtsh, Erzbergerstr. 2 ⇨ 2 42 04
— Karl, RgInsp aD, Enzstr. 30
— Kath, VerwAng, Winterstr. 32
— Kath, We, Jägerstr. 8
— Maria, Ang, EmilGöttStr. 16
— Marie, We, Baumeisterstr. 13
— Maria, We, Kriegsstr. 290
— Mart, Ang, Augartenstr. 58
— Math, We, Geschäftsfn, Adlerstr. 20 ⇨ ✱ 2 28 11
— Max, Ang, WeingartenerStr. 27
— Otto, Weichenwärter, AuerStr. 31
— Paul, Syndikus, Heimgartenweg 30
— Philipp, Rentner, Reinmuthstr. 50
— Philippine, We, Alberichstr. 10
— Renate, Frau, Erzbergerstr. 2
— Rich, kfmAng, Lachnerstr. 18
— Rich, Tiefdruckätzer, Schützenstr. 75
— Rud, DiplPhysiker, Vorholzstr. 20
— Prof Dr Rud, Doz, Büro f stat Prüfung, Sophienstr. 168 ⇨ 5 26 83
— Rud, Rentn, Pfinzstr. 55
— Rud, Stereotypeur, Rudolfstr. 16
— Th, Kfm, Ebertstr. 15
— Th, Kraftf, AlterGraben 10
— Ther, We, Schützenstr. 69
— Wlt, BehAng, Kriegsstr. 85
— Dr Wlt, VertrArzt, Bahnhofstr. 34 ⇨ 3 20 57
— Wlh, Mal, Winterstr. 24
— Willi, Techn, Vorholzstr. 15

Krause & Tantzky oHG.
Büromaschinen · Büro-Organisation
Roto- u. Develop-Werkvertretung
Kaiserstraße 30 ⇨ 23671

Krause Ad, Arb, BonnerStr. 10
— Alb, An- u Verkauf, Ochsentorstr. 17
— Alb, Friseurgesch, Bunsenstr. 8 ⇨ 5 27 87
— Alb, Geschf, Roonstr. 28
— Alb, Rentn, Boeckhstr. 34
— Alfred, Kraftf, Leopoldstr. 7a
— Arno, Arb, Kaiserstr. 119
— Arno, MetzgerM, Reitschulschlag 11
— Arth, OStSekr iR, Treitschkestr. 8
— Elfr, Frau, Schützenstr. 36
— Emil, Arb, Elfmorgenbruch 22
— Emil, Glasdrucker, HambacherStr. 37
— Emil, Heiz, DurmersheimerStr. 76
— Erich, VewAng, Belfortstr. 19
— Erna, We, Rudolfstr. 24
— Eva, Frau, Kriegsstr. 75
— Frz, BehAng, Staudingerstr. 7
— Frieda, We, Roonstr. 19
— Frieda, We, Vorholzstr. 33
— Frieda, We, Winterstr. 26
— Frdr, Rentn, BadenerStr. 34
— Gerh, Blechn, KarlWilhelmStr. 3
— Gerh, Schlosser, Vorholzstr. 33
— Günter, Kfm, Waldstr. 47
— Hanna, We, Mathystr. 14-20
— Hans, Archit, DaxlanderStr. 115
— Hch, Bauing, ReinholdFrankStr. 64
— Heinz, kfmAng, Christofstr. 6
— Heinz, Konstrukteur, Roonstr. 24
— Helm, Elektriker, Goethestr. 49
— Helmut, Werkzeugm, Postweg 26
— Henny, We, Körnerstr. 44a ⇨ 5 04 09
Krause Hrm, OStSekr aD, KarlSchrempp Str. 65 ⇨ 2 21 46
— Hrm, RegAmtm, ReinholdFrankStr. 16
— Hrm, Rentn, Hirschstr. 168
— Horst, VerwAng, Kriegsstr. 61
— Joach, Prok, Hirschstr. 168
— Joh, Ing, DanzigerStr. 8
— Joh, kfmAng, Philippstr. 27 ⇨ 5 23 58
— Jos, Arb, UntereStr. 23 H
— Karl, PolM, AugustBebelStr. 75
— Karl, Wachmann, DanzigerStr. 18
— Klara, We, BeiertheimerAllee 70
— Konrad, Lehrer iR, RüppurrerStr. 57
— Lucie, ZigGesch, Marienstr. 55
— Margar, Frau, Erzbergerstr. 2a
— Maria, We, Falkenweg 69
— Martha, Rentn, Bäderstr. 8
— Max, Händler, Marienstr. 55
— Otto, Arb, Herrenstr. 33
— Otto, RbInsp iR, Mainstr. 15
— Otto, StRat, Erzbergerstr. 90
— Paul, BetrM, Riefstahlstr. 12
— Rich, Monteur, NeueAnlageStr. 51
— Rud, RegBauamtm, Resedenweg 105
— Theo, Prof, Baurat, BonnerStr. 28 ⇨ 5 22 61
— Ursula, Frau, Schultheißenstr. 12
— Wlt, Eisenbieger, Kaiserallee 17
— Wlt, VerkIng, Nelkenstr. 11
— Wlt, Schlosser, Konstanzer Str. 9
— Wlt, Tankwart, Körnerstr. 36
— Wlh, Dir, Barbarossaplatz 2 ⇨ 3 17 57
— Wlh, kfmAng, Turmbergstr. 11a
Krause-Walz, Hilde, Kontoristin, RastatterStr. 38
Kraushaar Erw, DiplIng, Sophienstr. 180
— Erwin, Pensionär, AugustSchwallStr. 9
Krausmann Anna, Frau, Gluckstr. 1
— Sim, technAng, Grabenstr. 7

TABAK-KRAUSS, Douglasstraße 26 ⇨ 27553
Tabakwaren-Groß- und -Kleinhandel

Krauß siehe auch Kraus
— Ad, technOInsp, Schauinslandstr. 14
— Afra, Rentn, Mathystr. 38
— Alb, Vertr, Zähringerstr. 60 b
— Alfr, Portier, SchwetzingerStr. 39a
— Anna, We, LangeStr. 98
— Anna, We, Mahlbergstr. 47
— Anneliese, Lehrn, Moltkestr. 41
— Edgar, ElInst, Zähringerstr. 34
— Erna, We, GottesauerStr. 22
— Erw, BkAng, Sonntagstr. 3
— Eug, OKraftf, Marienstr. 91
— Frdr, BehAng, Yorckstr. 55

Friedrich Krauß (Kohlen-Krauß)
Sachsenstr. 3, b.d. Südendstr. ⇨ 30714
Kohlen—Koks—Brikett—Brennholz

— Fritz, Inh Wlt Krauß, Buchh u Schreibwaren, Gymnasiumstr. 6 ⇨ 4 10 23
— Gottfr, Privat, Schützenstr. 78
— Gust, BauM, Nebeniusstr. 14 ⇨ 3 15 49
— Gust, PSchaffn, Karlstr. 159
— Hch, Rentner, HeilbronnerStr. 31
— Heinz, BbSekr, Marienstr. 45
— Hrm, PBetrAsst, Siemensallee 27
— Hrm, Vertr, Friedenstr. 9
— Hermine, We, Amalienstr. 81
— Hildeg, Telefonistin, Tannhäuserstr. 11
— Hugo, MetzgerM, GeorgFriedrichStr. 15 ⇨ 24459

BAUGELD zu 4½% und hohe Steuerersparnis oder jährl. 25 bis 35% Wohnungsbau-Prämie. Guthabenzins 2½%
BADENIA BAUSPARKASSE KARLSRUHE 25 JAHRE
TELEFON 27318

BLB BADISCHE LANDESBIBLIOTHEK
Baden-Württemberg

KUNDENDIENST VW Frauling VW TEL. 28822

Krauß Hugo & Sohn, Metzgerei, GeorgFriedrichStr. 15 ⇔ 2 44 59
Fil: GottesauerPlatz 3
— Ida, We, EmilGöttStr. 17
— Johanna, Rentn, Geranienstr. 24
— Jos, Rentn, Dammerstockstr. 23
— Juliane, We, GottesauerStr. 22 ⇔ 26859
— Karl, HdlsVertr, Lauterbergstr. 12 ⇔ 3 13 66
— Karl, Rentn, Mahlbergstr. 47
— Karol, We, Dornwaldstr. 10
— Kurt, Install, Ernststr. 87
— Kurt, Kfm, Douglasstr. 26 ⇔ 27553
— Kurt, MaurerM, Nebeniusstr. 16
— Lothar, Einkäufer, Karlsburgstr. 15 ⇔ 4 25 73
— Lotte, We, Zähringerstr. 45
— Luise, We, Kuckucksweg 26
— Magd, Frau, Wilhelmstr. 13
— Maria, We, Adlerstr. 22 H
— Maria, We, Zähringerstr. 45
— Marie, We, Kastenwörtstr. 11
— Otto, Kfm, Erzbergerstr. 22
— Reinh, SteinmetzM, Haid&NeuStr. 145 ⇔ 22041
— Rich, Gärtn, Akademiestr. 32
— Rob, JustInsp iR, Stephanienstr. 71
— Rosine, We, Schillerstr. 5
— Rud, RegInsp, Morgenstr. 24
— Rud, VerwAng, Karlstr. 89
— Siegfr, Student, Moltkestr. 41
— Wald, Techn, GottesauerStr. 22
— Wlt, BuchbM, Gymnasiumstr. 6 ⇔ 4 10 23
— Wrn, Teilh, Redtenbacherstr. 20 ⇔ 23395
— Wrn, VInsp, Schauinslandstr. 14
— Wlh, MusHochschulProf, Kurfürstenstr. 18
Krauss Franziska, We, Karlstr. 128a
— Maria, We, Karltsr. 128a
— Martin, Arb, SchöllbronnerStr. 26
— Wilh, Schlosser, Ernststr. 2a
Krauss-Bühler GmbH, Kohlen-, Koks- u Brikettgroßhdlg, Händelstr. 13/15 ⇔ ✱ 5 16 18
Krauße Annemarie, Frau, Reichenbachstr. 34
— Frz, Fotograf, Brahmsstr. 14
— Wrn, techn Kfm, Sachsenstr. 2
Kraußmann Hermine, We, Tabakwaren, Westmarkstr. 77
Krausz Jos, Arb, SchöllbronnerStr. 26
Kraut siehe auch Krauth sowie Krautt
— Ad, BetriebsLtr, Erzbergerstr. 13 ⇔ 2 23 00
— Alb, VKfm, Körnerstr. 17
— Anna, We, Geranienstr. 2
— Berta, Rentn, LudwigWilhelmStr. 18
— Berta, We, Bleichstr. 15
— Berta, We, KarlsruherStr. 61
— Elisab, We, Körnerstr. 17
— Elise, We, Marienstr. 101
— Elsa, Hausnäherin, Akademiestr. 48
— Emil, Rentner, Humboldtstr. 13
— Erhard, Arbeiter, Killisfeldstr. 35
— Franz, Mech, Lönsstr. 2
— Frdr, BkKfm, Bleichstr. 15
— Frdr, KfzHandw, Rankestr. 5
— Frdr, Rentn Irisweg 27
— Fritz, kfmAng, Brahmsstr. 18
— Gg, StbOWagf, Gerwigstr. 43
— Gertr, Frau, Cäciliastr. 24
Kraut Gudrun, StudRätin, Erzbergerstr. 13 ⇔ 2 23 00
— Hdw, Frau, KärntnerStr. 36
— Hrm, BehAng, Zietenstr. 73
— Jul, städtArb, Christofstr. 11
— Karl, BkAng, Kaiserstr. 201
— Karl, Pförtner, Lessingstr. 78
— Karl, Rentn, Tannenweg 10
— Karl, Zahntechn, Steubenstr. 12
— Kordula, We, Jägerhausstr. 70
— Lina, We, Steubenstr. 12
— Luise, Rentn, Gartenstr. 58
— Luise, We, Moningerstr. 8
— Luise, We, Weinbrennerstr. 86a
— Lydia, We, Klauprechtstr. 4
— Malli, We, Karlstr. 132
— Ph, HdlsVertr, Schückstr. 2 ⇔ 2 58 87
— Rosa, We, Werderstr. 71
— Rud, Kraftf, Kornblumenstr. 8
— Theod, Rentner, Kreuzstr. 27

Veronika Kraut
Feinkost — Lebensmittel
Weine und Spirituosen
Yorckstraße 30 ⇔ 51176

— Veron, We, GeschInhn, Rheinstr. 69
— Wlt, Buchb, Hertzstr. 2
— Wrn, Dreher, Hildebrandstr. 25
— Wrn, VerwSekr, Lachnerstr. 17
— Wlh, MaschForm, Pfinztalstr. 38
Krautbauer Frz, Chemiker, Welfenstr. 2a
Krauter Eugen, BbOZugf iR, Gervinusstr. 8
— Dr Eugen, Physiker, Battstr. 17 ⇔ 31413
— Helm, BkAng, Uhlandstr. 10
— Hrm, Metzg, Uhlandstr. 10
— Maria, Frau, Sophienstr. 99
— Rosa, We, Haid&NeuStr. 102a
Krauth siehe auch Kraut sowie Krautt
— Anna, We, ForchheimerStr. 30
— Else, We, NeuerZirkel 3
— Erwin, Kraftf, Markgrafenstr. 24
— Frieda, We, Kiebitzenweg 4
— Frdr, PFacharb, Häusserstr. 8
— Gerh, RegAssess, Erzbergerstr. 24
— Gust, Rentn, Gerwigstr. 63
— Herb, Bauing, Akademiestr. 57
— Hrm, Blechn u Install, Schützenstr. 11H
— Karl, OLageraufs, Gerwigstr. 4
— Karla, Frau, Kandelstr. 10
— Lotte, We, Brunhildenstr. 4 ⇔ 2 15 69
— Rich, MaschSchlosser, Schützenstr. 2
— Th, DrIng, OBaurat aD, Dozent, Virchowstr. 10 ⇔ 52801
— Wald, Buchh, Nokkstr. 13
— Wlh, Buchh, Gartenstr. 37
— Wilhelmine, We, Veilchenstr. 31a
Krautheimer Alb, Redakteur, Steinstr. 19 ⇔ ✱ 2 49 51
— Anna, We, Uhlandstr. 43
— Hrm, Rentn, Litzenhardtstr. 34
— Maria, We, Steinstr. 19
Krautkrämer Elmer, StudAss, Redtenbacherstr. 1a
— Maria, Lehrn iR, Redtenbacherstr. 1a
Krautschneider Alois, Pensionär, Feldbergplatz 4
— Frz, städtAng, Feldbergplatz 4
— Hans, VAng, Weltzienstr. 4
Krautt siehe auch Krauth sowie Kraut
— Frz, AutomDreh, KarlsruherStr. 35
— Frdr, Mech, Ostmarkstr. 4
— Hch, Landw, Westmarkstr. 55
Krautter Horst, PolBeamt, Yorckstr. 23
Krautwurst Christ, WerkM, HambacherStr. 13
— Hel, We, Südendstr. 33
— Hub, HFrisSalon, Pfauenstr. 27
Krawatt Anton, Ang, Junker&RuhWeg 3
Krawczyk Julian, Arb, DurlacherStr. 103
— Roman, Laborant, Finkenschlagweg 12
Krawczynski Dr Stefan, DiplPhys, Weinbrennerstr. 84
Krawinkel Ruth, Sachbearb, Douglasstr. 8
Krawutschke Elisab, Kunstgewerbe, Bahnhofstr. 14
— Erich, RegAng, Gartenstr. 41
— Wlh, Archit u Graph, LichtentalerStr. 81 ⇔ 3 02 82
(Atelier: Bahnhofstr. 14 ⇔ 2 04 26)
Kreber Hannes, Direktor, Bachstr. 25 ⇔ 5 33 47
Krebes Klara, Frau, Saarlandstr. 58a
Krebs Alb, Montageinsp, Kanonierstr. 17
— Anna, We, Goethestr. 10
— Arth, VerwAng, GottesauerStr. 53
— Art, Süßwarengroßhdlg, Machstr. 7 ⇔ 4 13 18
— Aug, Schloss, BreiteStr. 73
— Chrste, We, Asternweg 53
— Else, BehAng, Hirschstr. 51 b
— Emma, Frau, Luisenstr. 52
— Emma, We, Waldstr. 17
— Erich, kfmAng, Staudingerstr. 5
— Erika, We, Buschwiesenweg 1
— Ernst, BkAng, GrötzingerStr. 63
— Ernst, Ing, Seboldstr. 14
— Eug, Kraftf, AntonBrucknerStr. 18
— Ferd, Ing, Kropsburgweg 27
— Frz, Schlosser, Viktoriastr. 20
— Frdr, Getränkevertr, Westmarkstr. 76 ⇔ 42496
— Fritz, VersBeamt, Asternweg 53
— Gerh, Apotheker, Schauinslandstr. 8
— Gust, Kraftf, Hardeckstr. 1
— Hans, Prok, Römerstr. 11
— Hch, PFacharb, GrötzingerStr. 63
— Heinz, Brauer, Brahmsstr. 21
— Jos, Ang, Brückenstr. 32
— Jos, BkBeamter aD, Gabelsbergerstr. 13
— Lina, We, Raiherwiesenstr. 8
— Ldw, StudRat, Seminarstr. 9
— Dr Manfr, Staatsarchivdir iR, Kornblumenstr. 6
— Maria, We, Reichardtstr. 1
— Marie, We, GrötzingerStr. 63
— Otto, Mech, AntonBrucknerStr. 13
— Rosa, We, AlteKarlsruherStr. 20
— Rosa, We, Schauinslandstr. 7
— Rosl, Schülerhortltrn, Bachstr. 40b
— Rud, Buchb, Meidingerstr. 8
— Wlt, BehAng, Kriegsstr. 5c
— Wlt, RegInsp, Weltzienstr. 29
— Wrn, kfmAng, Raiherwiesenstr. 8
— Wrn, PolBeamt, Waldstr. 54
— Wrn, StbWagf, Volzstr. 37
— Dr Wlh, Arzt, Schauinslandstr. 7
— Wlh, Kassenltr, Ritterstr. 42
— Willi, städtAng, Bernhardstr. 6
Kreck Bruno Rektor iR, Schillerstr. 4

Verein Creditreform e.V.
siehe unter Auskunftei

Kredo Hch, Musik, Gebhardstr. 19
Krefft W AG, AuslLager, Moltkestr. 20 Bau 26 ⇔ 5 17 41
(AuslLager: Yorckstr. 53a ⇔ 50395)

Wilhelm Müller
BÜRO-EINRICHTUNGEN
Karlstraße 34
General-Vertretungen
Büromaschinen
Fernruf 27080

BLB BADISCHE LANDESBIBLIOTHEK
Baden-Württemberg

BAHM & BASSLER
Karlsruhe, Moltkestr. 1, Lager: Zimmerstr. 3, Ruf 27455
Für Ihre Gesundheit
Haustrinkkuren
mit In- u. ausländischen Heilbrunnen

Kreft Dr Frdr, Bundesrichter, Rittnertstr. 14 ⇨ 4 23 14
— Lina, Frau, Winkelriedstr. 26
Krefting, Wrn, DiplIng, DurlacherAllee 53
Kregel Herta, Stenotyp, Nokkstr. 7
Kreher Alb, Pens, Lamprechtstr. 22
— Hrm, Mont, Hildebrandstr. 5
— Luise, We, Pfinztalstr. 24
Kreibig Johs, VerkLtr, Kriegsstr. 190 ⇨ 2 41 57
Kreichgauer Elisab, We, Struvestr. 27
— Emilie, Frau, Kaiserstr. 17
— Frieda, We, Luisenstr. 46
— Hugo, PolWachtM, Ritterstr. 32
— Jak, Landw, EggensteinerStr. 18
— Kurt, Ang, EggensteinerStr. 56
— Max, Blechner, Markgrafenstr. 13
Kreidler Alb, Portier, Rheinbergstr. 22
Kreidt Johs, Student, Moltkestr. 119a
Kreienbaum Brnh, Rentn, GottliebSchreberWeg 5
Kreienbrink Karl-Frdr, Kfm, Hirschstr. 106
Kreiling Auguste, Frau, Saarlandstr. 108
Kreimann Otto, Ang, Ernststr. 67
Kreimeier Gust, HausM, KarlFriedrichStr. 1
Kreiner Elisab, We, Schwarzwaldstr. 25 ⇨ 3 01 07
— Emil, Stadtamtm iR, Marienstr. 83
— Erw, Pack, SchwetzingerStr. 99
— Frdr, Schrein, Kriegsstr. 169
— Leonhard, VerwAng, Moltkestr. 121
— Roland, Schlosser, SchwetzingerStr. 99
— Val, KrimOInsp, Hübschstr. 10
— Wlt, Ang, Ortenaustr. 14
Kreis Anna, We, Neufeldstr. 26
— Anni, Frau, Albtalstr. 21
— Frdr, Maurer, GeorgFriedrichStr. 16
— Frdr, PolBeamt aD, Nowackanlage 11
— Gg, Schneider, Neufeldstr. 26
— Hugo, Geschf, Murgstr. 5
— Karl, Polsterer u Dekorat, Wattkopfstr. 30
— Lena, We, Mathystr. 38
— Wlt, BezLtr, Wilhelmstr. 10
— Willi, Arb, Elfmorgenbruch 9
Kreisch Dieter, Schleifer, Lindenallee 38
— Fritz, Rentner, Lindenallee 38
Kreischer Anna, We, Kriegsstr. 260
— Osw, Textilhdlr, DurlacherStr. 58
Kreisel Anni, Frau, BonnerStr. 10
— Elisab, We, Marienstr. 105
— Gottl, Kraftf, NeureuterStr. 37
— Herb, Kfm, HeilbronnerStr. 1 ⇨ 2 81 35
— Kurt, DiplIng, WiesbadenerStr. 21 ⇨ 5 30 54
— Marie, We, Morgenstr. 29
— Mart, Schrein, GottesauerStr. 31
— Paul, kfmAng, Göhrenstr. 22

Fabrikation von
Schmuck - Perlen
Kunstblumen - Gürtel - Knöpfe
R. Kreisel
Glasweg 6 ⇨ 51766

— R, Fbrkt, NeureuterStr. 29
— Wlt, Monteur, Wilhelmstr. 46
— Wlh, Rentn, Wilhelmstr. 46

Kreishandwerkerschaft Karlsruhe
Karlstraße 1 ⇨ 27463
Postfach 459

Kreisl Alois, Konditorei u Café, Kaiserallee 69 ⇨ 5 27 38
Kreißig Leonh, Bibliothekar, Goethestr. 2
— Leonh, Kfm, HambacherStr. 18
Kreisschulamt, Sophienstr. 41 ⇨ 2 38 19
Kreißl Ernst, MaschSchlosser, HeilbronnerStr.11
— Gottl, Kraftf, NeureuterStr. 37
— Marie, Frau, HeilbronnerStr. 11
Kreißler Ida, We, Schubertstr. 8
Kreiswehrersatzamt, Waldstr. 45, ⇨ 2 15 21
Kreisz Sus, We, Kelterstr. 1
Kreitschitz Anna, We, Gewann Beingärten
— Jos, Hutmacher, Gewann Beingärten
Kreitschmer Willi, VInsp, Reichenbachstr. 30
Krejcirik Martha, Frau, BaslerTorStr. 72
Krell Ad, Maler, Schützenstr. 13
— Amalie, We, Wilhelmstr. 3
— Ant, Bierbr, Appenmühlstr. 7
— Art, kfmAng, Schützenstr. 36
— Ferd, Polierer, GeorgFriedrichStr. 1
— Hdw, We, DanzigerStr. 4
— Hch, KfzHandw, Damaschkestr. 9
— Karl Dr, BbBauassessor, Links der Alb 5
— Max, MaschSchloss, Karolinenstr. 10
Krellmann Willi, HdlsVertr, Ernststr. 7 ⇨ 2 03 01
Kremel Karl, Drechslerei, NeueAnlageStr. 32 (Wohn: Litzenhardtstr. 46)
Kremer Anne, Frau, Leopoldstr. 49
— Arnold, Verbandsprüfer, NördlHildapromenade 14 ⇨ 20334
— Dr Egon, DiplVolkswirt, NördlHildapromenade 14 ⇨ 28272
— Elfr, Frau, Brauerstr. 25
— Ernst, kfmAng, Ruschgraben 99
— Jos, Glasmaler, AugustBebelStr. 65
— Karl SchlossM, Scherrstr. 6
— Rud, Rentn, Frühlingstr. 5
Kremers Dr Dieter, Lektor, Rheingoldstr. 17
Kremp Ad, Fris, Kaiserallee 35 H
— Wlt, Reisevertr, Kastellstr. 17
— Dr Willy, OStudRat, Schillerstr. 47
Krempel Arno, OIng, GrafEbersteinStr. 26 ⇨ 3 18 59
— Auguste, Rentnerin, Alberichstr. 12
— Erich, Mech, Gutenbergstr. 5
— Ferd, Rentner, Alberichstr. 12
— Günth, DiplIng, GrafEbersteinStr. 26
— Julie, Rentnerin, Alberichstr. 12
Krengel Else, Frau, BerlinerStr. 7
— Erich, Musiker, BerlinerStr. 7
— Paul, Kfm, BerlinerStr. 7 ⇨ 52978
Krenker Adam, Lehrer aD, Fasanenstr. 17
Krenkler, Emil, MaschinenM, Hertzstr. 136
Krenn Ed, Sekr, Putlitzstr. 13 ⇨ 22460
Krennrich Ida, We, FriedrichWolffStr. 58
Krenzlin Karl, Schloss, Luisenstr. 56
Krepela Anton, Lagerbuchh, Lachnerstr.17
Krepinzki Ed, Glasschleifer, Viktoriastr. 20 ⇨ 21095
Kreplin Dr jur Martin, BiblDir, Ebertstr. 6
Kreppein Gertr, We, Weinbrennerstr. 33
Kreppel Wlt, Kfm, Kaiserstr. 79 ⇨ 23366
Krepper Eug, Arb, Kriegsstr. 70
— Eug, Heizer, Lachnerstr. 4
— Frieda, Fürsorgerin, HansThomaStr. 13
— Maria, Frau, Yorckstr. 65
— Marie We, Litzenhardtstr. 123
— Olga, Frau, Wielandtstr. 18
Kresin Anna, Rentn, Pfinzstr. 7
— Bruno, PolBeamter, Pfinzstr. 7
Krespach Hilde, We, Karlstr. 66
Kreß Ant, RegAmtm, Gutenbergstr. 4
— Aug, MaurerM, Marienstr. 1
— Emil, StudRat, SchopfheimerStr. 12
— Frdr jun, BbBetrWart, Kriegsstr. 4
— Frdr, StellwM aD, Gerwigstr. 60
— Gertr, Büglerin, Kreuzstr. 23
— Hch, Vertr, Sophienstr. 132
— Karl, Gärtn, BadenerStr. 11a
— Karl, Geschf, Ebertstr. 3
— Karl, MaschIng aD, Turmbergstr. 27
— Klara, Kunstmalerin, Dragonerstr. 3
— Kreszentia, We, Gerwigstr. 34
— Ldw, Kfm, Karlstr. 64
— Martha, We, Rheinstr. 38
— Ph, Schuhgesch, KarlsruherStr. 25
Kress Karl, Geschf, Lessingstr. 28
Kresser Frz, RegSekr, Rappenwörtstr. 37a
— Willi, MotSchlosser, Morgenstr. 23
Kreßner Friedl, We, Boeckhstr. 22
— Klara, Frau, Weltzienstr. 19
Kreter Ida, Frau, Klosterweg 20
— Kath, We, Maxburgweg 8
— Mina, We, Mozartstr. 13
— Ther, We, Hardenburgweg 24
Kretschmann Ed, Kraftf, Raiherwiesenstr. 15
— Ed, VerwInsp, Haid&NeuStr. 66
— Elfr, Frau, Nebeniusstr. 16
— Susanne, We, BingerStr. 43
— Viktor, Rentn, Nebeniusstr. 16
Kretschmar A u H oHG, Schirmfabr u Lederw, Kaiserstr. 82a ⇨ 2 46 59
— Berth, BehAng, Schloßplatz 20
— Hans, Kfm, Kaiserstr. 82a ⇨ 2 46 59
— Karl-Heinz, RundfTechn, Rankestr. 18a
— Wlh, WerkM, Morgenstr. 10
Kretschmer Anna, Frau, Fremersbergweg 28
— Aug, Schrein, DaxlanderStr. 70b
— Berta, We, Weinbrennerstr. 60
— Emma, Seminarltrn, Blücherstr. 20 ⇨ 5 10 62
— Hdw, We, Draisstr. 12
— Helm, Isoliermont, Hennebergstr. 43
— Karl, kfmAng, Tulpenstr. 19
— Manfred, Kraftf, Rheinstr. 31
— Marie, Rentn, Bachstr. 83
— Wrn, kfmAng, Kanonierstr. 15
Kretten Magd, Schneiderin, LandauerStr. 1
Kretz Elisab, Lehrn, Tullastr. 72
— Erika, BehAng, Adlerstr. 2a
— Frz, Friseurgesch, Körnerstr. 58
— Frz, Lederw, Pfinztalstr. 21 (Wohn: Gerwigstr. 49) ⇨ 4 20 37
— Franz, Schlosser, Gellertstr. 13
— Jak, Bäcker, Lindenplatz 6

BAUBEDARF G&S KARLSRUHE I.B.
Baubedarf
Karlsruhe
Karlstraße 108/112
Fernruf * 28523
Fliesen-spezialgeschäft

BLB BADISCHE LANDESBIBLIOTHEK
Baden-Württemberg

DKW-Motorräder

DKW-LEEB
Karlsruhe, Amalienstr. 63/65
FERNRUF 26018

Kretz Josef, 25 Jahre Bau- u. Möbelschreinerei Rüpp., Rastatter Straße 1 ⇨ 31771
(Wohn: Irisweg 17)
— Luise, We, Neuensteinstr. 9
— Trudel, Milchgesch, Gerwigstr. 49 ⇨ 28543
— Wrn, technAng, Kriegsstr. 230
— Wlh, Bierbr, Kaiserallee 15
Kretzdorn Herb, RegChemierat, Eiskellerweg 1 ⇨ 41903
— Konst, Rentn, Kiefernweg 26
— Maria, Rektorin aD, Winterstr. 29
Kretzler Anna, We, Kaiserstr. 117
— Anna, We, Körnerstr. 3
— Brnh, Geschf, SpeyererStr. 19
— Erich, Lohnbuchh, SpeyererStr. 19
— Ernst, BkBeamt, Moltkestr.45 ⇨ 2 67 21
— Frieda, We, ReinholdFrankStr. 57
— Hdw, We, SpeyererStr. 19
— Herta, We, Klauprechtstr. 21
— Irma, Näherin, Brauerstr. 47
— Karl, OLokf, Häusserstr. 9
— Maria, We, Marienstr. 99
— Otto, Bauarb, Winkelriedstr. 24
— Rich, Mech, DurlacherStr. 56
Kretzmer Ad, Autoverleih, Gebhardstr. 50 ⇨ 3 10 43
Kretzschmar Elisab, DSchneiderin, Adlerstr. 45
— Gerh, kfmAng, Feierabendweg 34
— Maria, We, Klosestr. 32
— Martha, Rentn, Geranienstr. 24
Kreuch Rud, Maurer, Haselweg 9
Kreuer Arn, OIng, Weinbrennerstr. 77
Kreukler Kurt, Buchhalter, RüppurrerStr. 124
— Leonh, OStudRat, Erzbergerstr. 28 ⇨ 27163
Kreuszel Emil, Rentn, Hauptbahnstr. 2a
— Irene, Frau, AuerStr. 19
Kreuter Anton, Vertr, LangeStr. 134
— Frz, Portier, Hölderlinstr. 1
— Harry, Kraftf, Wattkopfstr. 4
— Wlh, Ing, Karlstr. 120
Kreutler Frz, Schneiderei, Bussardweg 13
— Hildegard, We, OffenburgerStr. 47
Kreutz Carmen, We, Rappenstr. 2
— Emil, städtArb, Kreuzelbergstr. 28
— Emma, We, Hofäckerstr. 23
— Joh, kfmAng, Hölderlinstr. 5
— Otto, Kraftf, Kreuzelbergstr. 3
— Rud, Rentn, Pfinzstr. 71
— Wlh GmbH, KG, Leder-, Segeltuchbeklfbr, Vogesenstr. 2 ⇨ ✱ 5 16 28
Kreutzahler, Erich, BehAng, Sedanstr. 13
Kreutzer A, Auskunftei, Adlerstr. 31
— Hans, Lehrer, Englerstr. 8
— Hub, OSteiger aD, HermannBillingStr. 4
— Maria, We, Liebigstr. 4
— Reymar, Ang, HeilbronnerStr. 10
Kreuz Hch, Schrein, Pfalzstr. 50
— Ilse, Frau, Kronenstr. 15-17
— Johanna, We, Hoffstr. 8
— Jos, Kammermusiker, Ebertstr. 13
— Otto, RegVermRat, Hohenzollernstr. 6
Kreuzberg Joach, DiplIng, Kurfürstenstr. 5
— Ther, technLehrerin, Kurfürstenstr. 5
Kreuzer Ad, Arbeiter, Kaiserallee 93
— Adolf, Rentn, Hirtenweg 14
— Alb, GymnDir iR, Karlsburgstr. 15
Kreuzer Aug, Konditoreibedarf (Großhdlg), Karlstr. 157
— Georg, Schuhmacherei, Luisenstr. 36
— Luise, We, Gutenbergstr. 4
— Osk, RegBauinsp, Leopoldstr. 45
— Willy, Schmied, Pfinztalstr. 66
Kreuzfeld Margot, Frau, HeidelbergerStr. 5
Kreuzinger Luise, Haushältn, Lehrechtstr. 14
Kreuzmann Kath, We, Moningerstr. 7-11
Kreuzwieser Amalie, Rentnerin, Bienwaldstr. 41
— Karl, Schloss, MarieAlexandraStr. 12
— Sofie, We, MarieAlexandraStr. 12
Krewer Eug, Glas- u Gebäudereiniger, Fasanenstr. 35
— Irma, Frau, Essenweinstr. 26
— Magd, Frau, Kapellenstr. 54 H
Krey Johanna Geschlnhn, BeiertheimerAllee 17
— Karl, Prok, Luisenstr. 24
— Kurt, StInsp, Englerstr. 8
Kreyer Hugo, Hdlsvertr, Rudolfstr. 9
Kreysa Margarete, We, Turmbergstr. 5
Kreyser Ernst, Ladeschaffn iR, Werderstr. 34
Krezdorn Frieda, We, Zollstr. 18
Kricheldorf Herb, VerwAng, Rudolfstr. 24
Krick Hans, Arb, BonndorferStr. 11
Krickhahn Hans, Hotel- u Gaststättenbed, Ruschgraben 34 ⇨ 20502
Krickl Jak, Maler, GrötzingerStr. 48
Kriebel Max, OZugM aD, Lauterbergstr. 9 [2]
Kriebsch Dora, We, AugustBebelStr. 75
Krieg Ad, technZeichn, Yorckstr. 44
— Agathe, Hausschneidn, Ostendstr. 6

Albert Hch. Krieg
Zentralheizungen und sanitäre Anlagen
Yorckstraße 17 ⇨ 50135

— Alfr, Geschf, Parkstr. 9
— Alfr, Schlosser, Bismarckstr. 27
— Anna, Frau, Bannwaldallee 7
— Anna, We, Agathenstr. 28
— Aug, BkBevollm, Roggenbachstr. 17
— Brnh, Fräs, Rankestr. 3
— Berta, We, Christofstr. 1
— Brig, We, Krokusweg 6
— Carl, BkVorst, Geranienstr. 3 ⇨ 5 07 89
— Else, Frau, Kaiserstr. 5
— Emma, Telefonistin, Douglasstr. 28
— Erw, MaschTechn, Fasanenstr. 17
— Eug, BehAng, RüppurrerStr. 114 ⇨ 3 23 28
— Frz, Seiler, Anebosweg 11
— Fritz, Bauhandw, StuttgarterStr. 5
— Fritz, Küchenchef, Stephanienstr. 15
— Gg, Einkäuf, Waldring 29 ⇨ 2 23 50
— Gust, Kraftf, Helmholtzstr. 5
— Helm, MaschSchloss, Imberstr. 1
— Herb, Kfm, Hirschstr. 78
— Hilde, Frau, Hirschstr. 101
— Ingeborg, Frau, Elsternweg 1
— Karl, Rentn, Amthausstr. 16
— Karl, Rentner, Fasanenstr. 17
— Kurt, DiplIng, StudAss, Vorholzstr. 4
— Lina, Stenotyp, Gluckstr. 10
— Lisa, Priv, Lameystr. 26
— Lucie, Frau, Wiesenstr. 20
— Magd, We, Schützenstr. 61
Krieg Martha, We, Schützenstr. 28 H
— Otto, Archit, Kriegsstr. 175
— Peter, Arb, Anebosweg 11
— Rita, Ang, Schützenstr. 61
— Rud, BehAng, Steubenstr. 14
— Rud, kfmAng, Gartenstr. 64
— Ursula, Frau, HeilbronnerStr. 17
— Walter, Gipser, Schützenstr. 28 H
— Wrn, Schreiner, Imberstr. 2
— Wlh, VAng, Postweg 15
— Willi, Kfm, Hirschstr. 16
— Willi, Kfm, Kaiserstr. 176
— Willi, Zuschneider, Plättigweg 10
Kriegbaum Gg, Rentn, Westmarkstr. 12
Kriege Elise, We, Stephanienstr. 13
— Emil, Verlagsvertr, BulacherStr. 10
Krieger A, Polstermöbelwerkst, Douglasstr. 30 ⇨ 2 40 85
— Aug, Arbeiter, Lameystr. 47
— Aug, Schrein, Dornwaldstr. 6
— Dieter, DiplIng, Nonnenbühlstr. 7
— Dieter, DiplIng, Posseltstr. 3
— E. B., prÄrztin, Kaiserallee 7a ⇨ 23195 (Wohn: WeingartenerStr. 18)
— Elise, HLehrn aD, Dürrbachstr. 11
— Emil, Maurerpol, Schlesierstr. 22
— Emilie u Julie, Priv, Siemensallee 31
— Emma, Frau, Hildebrandstr. 19
— Emma, We, DurlacherAllee 47
— Erich, Maurer, Karlsburgstr. 7
— Ernst, DiplIng, Gartenstr. 5a
— Frieda, We, Stephanienstr. 30
— Frdr, GeschInh, Oberwaldstr. 39 ⇨ 4 15 81
— Fritz, Kfm, Eisenlohrstr. 47 ⇨ 5 27 46
— Fritz, KfzM, Sophienstr. 107 ⇨ 2 72 09
— Gebr oHG, Holzgroßhdlg (Büro) Eisenlohrstr. 47 ⇨ 5 27 46 (Lager: Wattstr. 3)
— Gg, VerwAng, Pfalzstr. 50
— Hch, BbOSekr, DurlacherAllee 19
— Hch, Kraftf, Christofstr. 3
Krieger Hermann KG, Baumaterialien-Großhandlung Steinfeldstraße 2 ⇨ 22751
Wohnung: Posseltstr. 3 ⇨ 4 17 37
— Hrm, Metzgerei, Douglasstr. 9 ⇨ 2 28 68 (Fil: Damaschkestr. 39 ⇨ 2 72 63)
— Hilda, Frau, Körnerstr. 14
— Hub, PolBeamt, aD, Kaiserallee 139
— Johanna, Frau, Jahnstr. 15
— Jos, Arb, Battstr. 81
— Karl, Kfm, Eisenlohrstr. 47 ⇨ 5 27 46
— Karol, We, Augartenstr. 28 H
— Karol, We, Posseltstr. 3 ⇨ 4 17 37
— Kurt, OIng, Südendstr. 2

Ludwig Krieger Veilchenstr. 33 ⇨ 25192, 28033
Spezialfabrik für
Industriesiebe, Drahtgewebe, Drahtgeflechte

— Luise, HLehrn aD, Dürrbachstr. 11
— Marie, Frau, Vinzentiusstr. 10
— Martha, Frau, Geroldstr. 10
— Mina, We, Goethestr. 51
— Otto, StAmtm, Dornwaldstr. 5

Philipp J. Krieger
Stahlbetondecken aus Fertigteilen
System „Universal"
Hoch-, Tief- und Stahlbetonbau
K'he.-Durlach, Weingartener Str. 18 ⇨ 42375

Bei Sterbefällen rufen Sie bitte: Sammelnummer **22411**
Wir besorgen alles! Sämtliche Formalitäten bei den Behörden kostenlos!

Erstes Karlsruher Bestattungsunternehmen „Pietät"
MATHÄUS VOGEL
Särge vom einfachsten bis prunkvollsten.
Sterbewäsche in großer Auswahl.
Überführungen von und nach auswärts.
HIRSCHSTRASSE 44 und
HAID-&-NEU-STRASSE 44

BLB BADISCHE LANDESBIBLIOTHEK
Baden-Württemberg

Gebr. Kolb *Laden-Einrichtungen* Gegr. 1872
Bachstr. 43 *Innenausbau* Fernruf 52221/22

Krieger Reinh, BauM, WeingartenerStr. 18
— Rich, Schreiner, Augartenstr. 28
— Rob, OWerkM, Brahmsstr. 25
— Rolf, techn Ang, Mathystr. 14-20
— Rud, ArchitBüro, Hengstplatz 5 ⇨ 41330
— Sofie, We, Steubenstr. 3
— Sophie, We, Weinbrennerstr. 60
— Wrn, kfmAng, Hauptbahnstr. 2b
— Wlh, Arbeiter, Körnerstr. 24
— Wlh, Inh: Frdr Krieger, Baugesch, Oberwaldstr. 39 ⇨ 4 15 81
— Wlh, techn BbOSekr, Holderweg 37
— Willi, HausM, Gartenstr. 56a
Kriegl Joh, JustSekr, Blumenstr. 7
Kriehuber Leopoldine, Frau, Nokkstr. 11
Krienitz Karol, We, Lindenallee 34
— Paul, Landwirt, Philippstr. 8
Kriesche Louise, Rentn, Steubenstr. 5
Kriesbach Dagmar, DiplIng, Eisenlohrstr. 43
Kriflik Ldw, kfmAng, Hardenburgweg 20
Krikis Arvids, Ang, LudwigMarumStr. 2
Krill Margherita, DiplHandelslehrn, Schirmerstr. 5
Krille Dr Hans, Rechtsanw b Bundesger, Beethovenstr. 11 ⇨ 2 71 30
Kriminalpolizei, BeiertheimerAllee 16 ⇨ 2 49 41
Krimmel Berta, We, Schlagfeldweg 6
— Hch, Werkf, StuttgarterStr. 5
— Jul, Kalkulator, Humboldtstr. 26
Krimmer Berta, We, Brauerstr. 31
— Elisab, Lebensmittel u Molkereiprodukte, Scherrstr. 8
— Hrm, Milch u Molkereiprod, Augartenstr. 81 ⇨ 2 57 83
— Hilde, We, Essenweinstr. 18
— Karl, Kraftf, Cäciliastr. 40
— Lina, We, BingerStr. 33
Kring Karl, Zimmerm, Valentinstr. 6
Krippner Karl Heinz, Arb, Bienleinstorstr. 2
Krisanek Joh, Gastst Austria, Markgrafenstr. 25 (Wohn: Markgrafenstr. 24)
Krischer Jos, Pens, Waldhornstr. 55
Krischke Auguste, Frau, Wichernstr. 25
— Ernst, BehAng, Eisenlohrstr. 18
Krißmann Ant, Postbeamter iR, Schützenstr. 12
Krist Frieda Rentn, Nowackanlage 11
— Jul, Bäcker, RüppurrerStr. 2
Kristen Ernst, Kraftf, Zähringerstr. 12
— Frz, MaschSchlosser, Sophienstr. 52
— Maria, We, Zähringerstr. 12
Kristl Karl, Arb, Putlitzstr. 22
Kristof Juliane, Frau, Herrenstr. 22
Kritsch Leopoldine, Frau, Klauprechtstr. 37
Kritter Hch, VerwOSekr, Holderweg 50
Krittian Ernst, AbtPräs, Südendstr. 3
Kritz Franz, Arb, Brauerstr. 53
Kritzer Auguste, Frau, Scheffelstr. 55
— Emilie, Frau, DaxlanderStr. 47
— Hrm, OStSekr, Riedstr. 36
— Osk, BbAsst, Marienstr. 89
— Paul, Maschbauing, Yorckstr. 38 (Werkst: Yorckstr. 27)
— Wlt, ElIng, Friedenstr. 6
Kritzinger Dr Hrm, Prof, Körnerstr. 55 ⇨ 28696
Kriwanetz Mina, We, EmilGöttStr. 23
Kriz Albine, Frau, Gymnasiumstr. 4a
— Liese, kfmAng, Schillerstr. 2
Krizan Ernst, BbArb, Seboldstr. 38
— Frz, Arb, AuerStr. 3
— Hdw, Hebamme, AuerStr. 3 ⇨ 41729
Krob, Helm, techn PInsp, Klosterweg 25
Krobitzsch Alma, We, Eisenlohrstr. 32
Kroboth Stefan, Bauarb, Pfinztalstr. 24
Krockenberger Jak, StallM iR, DurmersheimerStr. 9
Krockow Johanette, We, Ruschgraben 3
Kröber Fritz, Chemiker, Amalienstr. 17
— Fritz, Rentn, Gartenstr. 64
— Johanna, We, KarlsruherStr. 35
— Kurt, Schlosser, Scheffelstr. 47
Kröff Karl, SchreinM, Schützenstr. 9
Krög Fridolin, Rentn, Hohenzollernstr. 41
— Marliese, Frau, Schützenstr. 5
Kröger Günter, RegAssess, Wilhelmstr. 28
— Dr Joh, ElIng, Waldhornstr. 12
— Ingeborg, Frau, Gabelsbergerstr. 2
Kröher Hans, KfzMechM, Kapellenstr. 42
— Käthe, Frau, Pfinzstr. 78
Kröhn Alfr, Schloss, Kanzlerstr. 14
— Emilie, We, DurlacherAllee 45
Kroek Martha, We, Wichernstr. 15
Kröling Helm, BbSekr, Winterstr. 18
— Hildeg, Frau, RastatterStr. 16
— Kath, We, Winterstr. 18
Kröll Agnes, We, DaxlanderStr. 41
— Wlt, HdlsVertr, Karlstr. 156 ⇨ 32797
Krömer Kurt, Fris, LangeStr. 13
— Martha, Frau, LangeStr. 53
Krön Hch, Kfm, Schützenstr. 12a
— Rich, techn Zeichner, Schützenstr. 37
Kröneck Fritz, TelWerkf, Schlagfeldw 3
Kröner Anna, We, Wendtstr. 10
— Hrm, städtArb, Winkelriedstr. 24
— Karl, Rentn, DurlacherAllee 15
— Rud, Rentn, Johann StraußStr. 2
— Rud, techn Korresp, Lebrechtstr. 18
Krönert Elfr, Frau, Kreuzstr. 23
Krönes Klaus, Radiomech, AlteKarlsruherStr. 12
Kröning Minna, We, Neufeldstr. 28
Kröninger Rud, VersKfm, Kanonierstr. 7
Kroenlein Berta, We, Markgrafenstr. 47
Kröpelin Paul, Zeitungshdlr, Lindenallee 30
Krötz Kath, We, Christofstr. 5
Kroggel Paul, kfmAng, Mainstr. 32
Kroh Ed, Ing, AugustBebelStr. 49

Franz Kroh Büroeinrichtungen Büromaschinen Registraturbedarf
Kriegsstr. 175 ⇨ 53504

Kroha Hdw, We, Kriegsstr. 82
— Karl, Kraftf, Nuitsstr. 20
Krohn Emmy, Frau, Goethestr. 47
— Ernst, Kraftf, Geibelstr. 42
Krojs Regina, We, Lindenallee 32
Krokow Johanette, We, Hagdornstr. 5
Krol Rud, BauM, Weltzienstr. 20a
— Stanislaus, Ang, Hirschstr. 43
Krolikowsk Marian, Ang, Ernststr. 45
Kroll Kurt, Korrektor, Rittnertstr. 72
— Otto, techn BbOSekr, Mathystr. 14-20
Krombholz Ad, Ang, GottesauerStr. 8
Kromer Berta, We, Mahlbergstr. 15
— Frieda, Prok, Weltzienstr. 28 ⇨ 5 03 50
— Hugo, Steinhauerei, Brückenstr. 4 ⇨ 2 03 18
— Irma, We, Nebeniusstr. 35
Kromer Karl, Lederfabr., Pfinzstr. 68-70 ⇨ 4 22 79
— Laura, Frau, Brückenstr. 4
— Luise, We, Bachstr. 9
— Maria, We, Augustastr. 8
— Rosa, We, Rudolfstr. 14
— Rosine, We, Weltzienstr. 28
Kromus Marie, We, Rheinstr. 2
Kron Christ, We, Allmendstr. 13
Kronas Ferd, Kupferschmied, Körnerstr. 29
— Leop, Gärtn, Schützenstr. 38
Kronauer Liane, Rehbergweg 20
Kronberg Paul, Feinmech, Hertzstr. 152
Kroneck Theo, Buchh, AugustDürrStr. 3
Kroneisen Alb, Rentn, Schänzle 21
— Arno, VerwInsp, Grenzstr. 3
— Elise, We Buntestr. 15

Kronen-Apotheke
Walter Pedersen
Zähringerstraße 43 ⇨ 24872

Kronen-Drogerie, Inh: Ad Powa u Fritz Hoheisel, Kaiserstr. 36 ⇨ 28045
Kronen-Lichtspiele, Pfarrstr. 16 ⇨ 5 06 71
Kronenberger Gg, Kfm, Schützenstr. 55
— Heinz, Ing, Kropsburgweg 29
— Herb, kfmAng, MannheimerStr. 86
— Ida, Frau, Boeckhstr. 52
— Maria, We, Kropsburgweg 29
— Rolf, Mech, Schützenstr. 55
Kronenbitter Anna, We, Moningerstr. 7/11
Kronenwett Andr, Rentn, Marienstr. 68a
— Emil, Tapezier, HeilbronnerStr. 24
— Franziska, We, Sophienstr. 54
— Käte, We, Hirschstr. 64
Kroner Joh, Handform, Wasgaustr. 12
— Rich, PolBeamt, Rankestr. 4
Krones Aloisia, We, Herrenstr. 56
— Osw, Kfm, Weinbrennerstr. 77
— Pet, Buchbinderei, Leopoldstr. 8 ⇨ 2 15 56
Krongeyer Hilde, Frau, Neckarstr. 30
Kronimus Aug, Schaffn, Berckmüllerstr. 9
— Erich, StInsp, Kastellstr. 5
— Wlh, MaschSetz, Wilhelmstr. 68
Kronwald Ewald, Maschinist, Marienstr. 89
Kroon Rosemarie, Frau, Bellenäckersiedlung 1
Kropat Emma, Rentn, BeiertheimerAllee 70
Kropf Alb, Aufzug-Kundendienst, Geibelstr. 23 ⇨ 5 02 71
— Alb, Rentner, Klopstockstr. 6
Kropfgans Hrm, WerkM, Weltzienstr. 9
— Rich, Rentn, ReinholdFrankStr. 36
Kropfinger Frdr, WerkM, Lameystr. 55
Kropp Aug, Rundfunktechn, Adlerstr. 45
— Charl, We, Grillparzerstr. 13
— Elisab, Schneiderei, Markgrafenstr. 52 H
— Ernst, WerkM aD, Markgrafenstr. 52
— Frdr, Kassier, LudwigMarumStr. 47
— Gertr, We, CarlWeysserStr. 21
— Helene, We, Gartenstr. 44a
— Jul, Gastw z Hirsch, Malvenstr. 7 ⇨ 5 14 81
— Martha, Kunstmal, Leopoldstr. 29 H
— Otto, Holzbearbeitung, Reinmuthstr. 30 ⇨ 51567
— Osk, Helf i Steuers, CarlWeysserStr. 21 (Büro: Kriegsstr. 172 ⇨ 2 31 62)
— Rud, kfmAng, Nebeniusstr. 43

Wilhelm Müller General-Vertretungen
BÜRO-EINRICHTUNGEN **Büromaschinen**
Karlstraße 34 Fernruf 27080

BLB BADISCHE LANDESBIBLIOTHEK
Baden-Württemberg

MONINGER BIER
anerkannt hervorragend

Kropp Wlt., Kfm, Haid&NeuStr. 74
— Wrn, kfmAng, Kantstr. 10
— Wilhelmine, We, Litzenhardtstr. 20
Kroppe Martha, Sekrn, Kaiserstr. 243
Kropphofer Jos, Rentner, Akademiestr. 18
Kropshofer Karl, Gipser, Kaiserallee 35
Kroschewski Helene v, OSchwester iR, Resedenweg 8
Krosigk Anna v, We, Weiherstr. 8a
— Anneliese v, Frau, Weiherstr. 8a
— Hrm v, Bauing, Weiherstr. 8a
Krososka Anna, Pens, Hirschstr. 122
— Marie, Pens, Hirschstr. 122
Krostewitz Wolfg, Student, Kaiserallee 3
Krotil Vladimir, Baugesch, FranzAbtStr. 3
Krotsch Anna, We, Maxburgweg 10
— Gisela, We, Saarlandstr. 118
Krotz Anna, We, Schwanenstr. 34
— Aug, Ang, Wörthstr. 3
— Dr Erich, StudRat, KarlWilhelmStr. 1b ⇔ 2 02 82
— Erika, Frau, Kapellenstr. 26
— Frieda, We, Sophienstr. 27/29
— Frdr, kfmAng, Akademiestr. 73
— Fritz, OPInsp, Nebeniusstr. 28
— Gg, VerwInsp aD, Welfenstr. 14
— Irma, We, Welfenstr. 9
— Johanna, Frau, Gemüsebau, BadenerStr. 48
— Otto, Dreh, Yorckstr. 34
— Otto, Rentner, DanzigerStr. 18
— Rolf, Lehrer, Wörthstr. 3
— Wlt, RgAmtm, Genadierstr. 25
Kroupa Otto, PFacharb, StuttgarterStr. 1
Krschak Anton, Arb, Neubruchweg 1
Krtscha Gg, Lehr, SpeyererStr. 7a
Krubke Hans-Hermann, Ing, Siedlerstr. 25
Kruchen Anneliese, We, Brauerstr. 49
Kruczinski Georg, Schneider, Schützenstr. 65
Krübel Hrm, Ang, Frühlingstr. 9
Krück Wlt, Kfm, Eisenlohrstr. 24 ⇔ 53888
Krückmann Elsa, We, Bahnhofstr. 22 ⇔ 3 20 79
Krüger Ad, Metalldrücker, Adlerstr. 50
— Alb, Lederhdlg, BreiteStr. 78
— Alfred, BehAng zWv, Sudetenstr. 92
— Alfr, Radiomech, Körnerstr. 23
— Arn, DiplIng, Lortzingstr. 21
— Arnold, OWachtM aD, Kanonierstr. 1 ⇔ 5 06 52
— Berthold, Kfm, Heckerstr. 29
— Bruno, Monteur, Augartenstr. 55
— Charl, Buchhn, Dammerstockstr. 21a
— Christina, We, Reichenbachstr. 32
— Clara, Frau, Humboldtstr. 12
— Dora, We, Lameystr. 55
— Ed, Buchh, RintheimerStr. 3
— Egon, Priv, Links der Alb 12
— Elisab, We, RintheimerStr. 9
— Elly, Frau, Schneiderei, DurlacherAllee 42
— Elsa, We, Murgstr. 13
— Emil, Rentn, Kronenstr. 15
— Emma, We, Nelkenstr. 9 ⇔ 5 35 30
— Emma, We, Pfinztalstr. 92
— Erich, Maurer, Kropsburgweg 4
— Erich, RichtM, Keplerstr. 4
— Erwin, Bauing, Leopoldstr. 42
— Erw, Geschf, Sinnerstr. 5 ⇔ 5 21 33
— Eva, Frau, Ernststr. 64
— Ewald, WerkM, GondelsheimerStr. 22
Krüger Fred, Musiker, Lameystr. 55
— Frieda, We, Lessingstr. 3
— Frdr, Schreinerei, Goethestr. 28 ⇔ 5 01 40 (Wohn: Kaiserallee 119)
— Frdr, Kfm, Resedenweg 70
— Gerh, Kfm, Kelterstr. 29
— Gertrud, Frau, Gerwigstr. 54a
— Günther, Autoblechn, DurmersheimerStr. 74
— Günther, kfmAng, GrafEbersteinStr. 55
— Hans, technAng, HambacherStr. 3
— Hans-Joach, technAng, Friedenstr. 19
— Harry, DiplIng, Marienstr. 103
— Harry, technKfm, Hertzstr. 124
— Hch, WerkM, Wichernstr. 23
— Heinz, Schlosser, Kaiserstr. 67
— Heinz-Joach, BezVertr, Weinbrennerstr. 81
— Hel, We, Parkstr. 9
— Henny Herta, We, Sommerstr. 16
— Herta, Einkäuferin, Nelkenstr. 9 ⇔ 53530
— Herta, We, Schützenstr. 94
— Ilse, KrkSchwester, Kriegsstr. 290
— Irmg, Frau, Karolingerstr. 7
— Karl, Rechnf, KarlsruherWeg 70
— Karl-Heinz, Maler, Eschenweg 4
— Kath, We, Morgenstr. 45
— Klara, We, Schützenstr. 61
— Kurt, AbtLtr, Belchenstr. 48 ⇔ 3 16 52

Kurt Krüger
Eisen- und Stahlhandel K. G.
Bachstr. 15 (am Rich.-Wagner-Platz) ⇔ 52193
Lager: Rheinhafen, Nördl. Uferstraße 8

— Manfr, ElInst, Zeppelinstr. 7
— Marg, Frau, Kiebitzenweg 1
— Marg, We, Luisenstr. 45
— Marg, We, Sophienstr. 204
— Marie, We, Karolingerstr. 7
— Martha, We, Bannwaldallee 68
— Otto, Schrein, Brückenstr. 11
— Paul, Geschf, Zietenstr. 22
— Paul, Helf i Steuers, DanzigerStr. 14 ⇔ 3 06 00
— R Söhne, oHG, Möbelvertretungen, Adlerstr. 18 u 30 ⇔ 28865
— Rich, Ing, Seldeneckstr. 11
— Rich, Rentn, DaxlanderStr. 117
— Rud, SchreinM, Kornweg 9
— Rud, Vertr, Welfenstr. 17
— Siegfr, HdlsVertr, Humboldtstr. 10
— Walburga, We, Weltzienstr. 15
— Wlt, GeschInh, Nelkenstr. 9
— Wlt, Ing, Kaiserallee 107

Krüger Walter, Photohandlung
Rüppurr, Lange Straße 22 ⇔ 32844

— Wanda, Frau, Leopoldstr. 2a
— Wrn, Metzger, Pfinzstr. 65
— Wlh, PolBeamt, LothringerStr. 4
— Wlh, RottenM, RüppurrerStr. 75
— Willi, MaschSchloss, Hardtstr. 18
— Willi, SchneidM, Sophienstr. 196
— Wolfg, Ang, Luisenstr. 95
— Wolfg, DiplIng, Adlerstr. 43
— Wolfg, Hauptmann, Itzsteinstr. 14
— Wolfg, VKfm, HeilbronnerStr. 17
Krüger-Franke Hans, Filmpressedienst, Kriegsstr. 29 ⇔ 25668
— Helga, Sekrn, Moltkestr. 37
Krüger-Nieland Dr Gerda, Bundesrichter, Sachsenstr. 12 ⇔ 3 16 88
Krügl Carola, Ang, WolfartsweiererStr. 4
Krügler Karl, Lagerist, Lessingstr. 78
— Mart, Bahnarb, Werderstr. 3
— Rolf, MaschSchlosser, Werderstr. 3
Krümer Helm, Ang, Staudingerstr. 11
Krüsselin Alois, kfmAng, Klosterweg 67
— Ingeborg, Frau, Haid&NeuStr. 70
Krütten Elfr, Frau, Kronenstr. 25
Krug Ad, kfmAng, Leopoldstr. 22a
— Alb, Friseurgesch, Appenmühlstr. 1
— Albertine, We, Schumannstr. 9
— Aug, PolBeamt, Lederstr. 3
— Emil, GaragenM, Waldstr. 37
— Fanny, BkAng, Nokkstr. 17
— Gertr, Frau, Zähringerstr. 90
— Hans, HdlsVertr, Lerchenstr. 2
— Hugo, TelOWerkM, Nokkstr. 17
— Jak, Arb, Wilhelmstr. 26
— Joh, OStInsp aD, Bannwaldallee 74
— Jul, OLehr, BaslerTorStr. 30
— Karl, Bahnhofwirt, Parkstr. 23 Bahnhofwirtschaft: Honsellstr. 14 ⇔ 5 10 78
— Maria Theresia, We, Schützenstr. 30
— Michael, Zimmerm, Augartenstr. 85a
— Norb, ElInstall, Appenmühlstr. 4 ⇔ 5 16 17
— Otto, Bäcker, Humboldtstr. 18
— Sophie, We, Gritznerstr. 4
— Th, Beifahrer, Kriegsstr. 76
— Toni, Priv, RüppurrerStr. 20 H
— Veronika, We, Wilhelmstr. 26
— Wlt, KüferM, Nebeniusstr. 13
— Dr Wlh, Ing, Wichernstr. 19
— Wlh, MalerM, Gritznerstr. 3
Kruggel Otto, Feuerwehrm, Mathystr. 6
Krum Fritz, DiplIng, VDE, Dozent, Ortenaustr. 8 ⇔ 3 04 69
— Heinz, Stadtamtm, Zeisigweg 2 ⇔ 5 28 73
— Klaus, technZeichn, Klosterweg 67
— Maria, We, GeorgFriedrichStr. 23
— Rolf, ElIng, Rheinbergstr. 31a
Krumay Willy, Uhrm, Pappelallee 4
Krumbach Erich, BbORat, Mathystr. 14-20
Krumbein Paul, DiplIng, FrauenalberStr. 31
Krumes Kath, We, Westmarkstr. 42
Krumhart Alb, HdlgsBevollm, Geibelstr. 23
— Frieda, We, DurlacherAllee 28
— Hans, Bautechn, DurlacherStr. 9-11
— Johanna, We, Karlstr. 127
— Karola, We, Tullastr. 80
— Lina, Rentn, Wilhelmstr. 47
— Manfr, Ang, Bellenäckersiedlung 21
— Rosa, We, Pfinztalstr. 62 H
Krumm Frz, Arb, Kropsburgweg 30
— Frz, Mech, Millöckerstr. 1
— Dr Gg, Dir, Machstr. 9 ⇔ 41735
— Gg, Werkzeugm, Kropsburgweg 30
— Dr Heinz, Arzt, FelixMottlStr. 2 ⇔ 52396
— Karl, Buchh, Waldring 15
— Kath, Frau, Kropsburgweg 30
— Lisa, VerwAng, Mathystr. 14-20
— Th, GmbH, Goldpfeil-Lederwaren, Kaiserstr. 104 ⇔ 2 80 64
— Wlt, VAng, Waldring 15

BAUGELD zu 4½% und hohe Steuerersparnis oder jährl. 25 bis 35% Wohnungsbau-Prämie. Guthabenzins 2½%
BADENIA BAUSPARKASSE KARLSRUHE 25 JAHRE
TELEFON 27318

BLB BADISCHE LANDESBIBLIOTHEK
Baden-Württemberg

Karlsruher Eisen- und Stahlhandel G.m.b.H.
Stab- u. Formeisen - Universaleisen - Spezialprofile - Qualitätsstabstahl - Blankmaterial - Schmiedematerial
Qualitätsfeinbleche - verzinkte Bleche - Mittel- und Grobbleche, sowie Stahlbleche in sämtlichen Güten, Formaten und Stärken - Gas- und Geländerrohre - rohe schwarze Schrauben - Unterlegscheiben und Federringe
KARLSRUHE Fautenbruchstraße 49/51 Ruf Sammel-Nr. 3 14 87
Fernschreiber: Nr.: 0782 763 esta karlsruhe

Krumme Elisabeth, Bundesrichter, Ebertstr. 6 ⇨ 3 06 52
— Pia, We, Ebertstr. 6
Krummel Eug, Steindrucker, Kriegsstr. 70
— Liselotte, Frau, Gebhardstr. 5
Krummet Ralph, DiplIng, Dürrbachstr. 12
Krummich Else, We, Geranienstr. 5
— Emma, We, Gartenstr. 8a
— Frz, Vertr, Amalienstr. 85
— Hrm, technAng, Geranienstr. 5
Krump Aloysia, We, Klopstockstr. 6
— Marie, Frau, Eisenlohrstr. 33
Krumpe Paula, We, Sophienstr. 44
Krumpholz Frdr, VermZeichner, MainzerStr. 6a
— Hermine, Frau, Klosestr. 36
— Maria, We, Kriegsstr. 79
— Marie, We, MainzerStr. 6a
— Rud, GewerbeOLehrer, Kriegsstr. 79
— Dr Wlt, Arzt, Weinbrennerstr. 53
— Wlt, Friseur, ReinholdFrankStr. 69a
Krumrey Auguste, We, Brauerstr. 31
— Frz, HdlsVertr, Bahnhofstr. 30 ⇨ 31963
— Hans, Reisender, Brauerstr. 25 ⇨ 2 76 67
Krupczynski Frdrke, We, Wissenschaftl- u Gesangslehrn, Hirschstr. 65
Krupinski Wrn, Kostenrechner, Roonstr.14
Krupke Max, LandschGärtn, Wendstr. 11
Krupp Alfr, Ing, PfarrerBlinkStr. 5
— Elisab, We, PfarrerBlinkStr. 5
— Hans, technAng, DurlacherAllee 48
Krupp Kraftfahrzeuge Karlsruhe GmbH, Akademiestr. 65-67
Kruppa Gg, Bäckerei u Kondit, Marienstr. 84 ⇨ 3 20 64
— Hans Georg, technKfm, Weinbrennerstr. 86
— Luise, We, Klosterweg 27
Krusche Alex, Kfm, Zietenstr. 47
— Alfr, Schuhmacherei, SchwetzingerStr. 64 (Wohn: Ruschgraben 18)
— Hrm, HdlsVertr, Zietenstr. 47 ⇨ 5 08 67
Kruschwitz Gerh, kfmAng, Philippstr. 6
Kruse Anna, We, Kanonierstr. 14
— Hrm, Maschinist, Marienstr. 59
— Osc, VBeamt, Weltzienstr. 11
— Paul, RundfMech, Kalmitweg 7
— Ruth, Frau, Sophienstr. 97
Kruse-Lotz Änne, Wohnungsverm, Weltzienstr. 11 ⇨ 53297
Kruska Emma, We, GrötzingerStr. 46
Kruspe Wlt, Werbeltr, Blumenstr. 27
Krust Erich, BkAng, Geibelstr. 4
— Frz, VerwOInsp, Tullastr. 38
— Frdr, ORegRat, Brunhildenstr. 1
— Gertr, Frau, Goldlackweg 2
— Lina, We, Nelkenstr. 23
— Otto, Konstrukt, Nelkenstr. 33
Krutina Adele, We, Moningerstr. 7-11
Krux Ewald, Orthopädische Werkstätte, GeorgFriedrichStr. 32 ⇨ 2 10 65
Krypäne Erich, Form, Sophienstr. 135
Krzeminski Luise, Frau, Jollystr. 9
Ksinsik Erna, We, KarlsruherWeg 20
Kuba Hildeg, We, Humboldtstr. 2a
Kubach Frdr, PolBeamt, MarieAlexandraStr. 8
— Willi, Glasschleifer, Schwanenstr. 24
Kubala Wlh, RegBauInsp, Lehmannstr. 3
Kubanek Hildeg, We, Sachsenstr. 2
Kubant Stefanie, Frau, Brauerstr. 49
Kubasch Wrn, ZahntechnM, BonndorferStr. 1
Kubat Joh, OFeuerwehrm, Degenfeldstr. 1
Kubath H, Kfm, Sophienstr. 183
Kube Emil, kfmAng, Hübschstr. 27
— Hilde, We, Kriegsstr. 192
— Max, Ang, Rheinbergstr. 31
— Peter Paul, ElIng, Weidenweg 6
Kubelka Frz, LandesORat aD, Bernhardstr. 11-13
— Frdr, Rentn, Kriegsstr. 167
Kubin Erich, StudAss, Boeckhstr. 23
— Othm, VermIng, OffenburgerStr. 3
Kubis Heinz, Lagerist, Sophienstr. 148
Kubisch Hlm, Kfm, Gartenstr. 3a
— Paul, StSekr iR, Turnerstr. 39
Kubisz Joh, Ing, Sophienstr. 140
Kubitza Aloisia, We, Moningerstr. 3
— Josefine, Frau, Karlstr. 29a
— Dr Otto, LGDir, Südendstr. 38
— Sophie, We, Bernhardstr. 9
Kubitzke Hugo, OIng, Zellstoffabrik Maxau, Haus 8
Kublik Otto, WerkM, Hertzstr. 158
Kubot Heinz, Maurer, BreiteStr. 78
Kuch Ad, UhrmGesch, Kelterstr. 1
— Alb, Rentn, Hübschstr. 22
— Anna, We, LangeStr. 95
— Anna, We, Nikolausstr. 5
— Bernhilde, Frau, Allmendstr. 1
— Elisab, Frau, Adlerstr. 26
— Erw, Schuhmacherei, LangeStr. 84
— Eug, Rentn, Douglasstr. 6
— Frz, Ang, Meisenweg 1
— Frdr, Rentn, LangeStr. 84
— Johanna, Frau, Resedenweg 97
— Jos, RegOInsp, DanzigerStr. 4a
— Karl, Bauarb, Luisenstr. 50
— Lina, Heißmangel, Westmarkstr. 18
— Mechth, PBeamtin, Hübschstr. 22
— Th, MaschTechn, KärntnerStr. 31
— Wlt, Ang, Westmarkstr. 18
— Wlt, Bürogehilfe, Bannwaldallee 84
— Wlt, Heizungsmont, Sophienstr. 21
— Wlh, Dreher, Westmarkstr. 8
Kuchenbecker Erna, We, Bachstr. 59
Kuchenbeißer Anna, Rentn, Weinbrennerstr. 60
— Anna, We, Lenzstr. 8
— Arthur, BbSekr, Häusserstr. 14
— Elsa, Buchhdlrn, Asternweg 10
— Erw, Polst, RintheimerStr. 18
— Karl, FernmeldeOWerkM, Wickenweg 2
Kuchenmann Konrad, Gutsverwalter, Scheibenhardt
Kuchenreuther Karl, Ang, Kleiner Anger 2
— Val, Rentner, AugustSchwallStr. 7
Kucher Anna, We, Ritterstr. 40
Kuchler Anna, We, Hirschstr. 103
— Rud, Arb, Gewann Kleinoberfeld 43
Kuck Heinz-Gerd, kfmAng, Kaiserstr. 101
Kucka Helm, Bauing, Vorholzstr. 43
Kuckelsberg Elisab, We, Klosterweg 27
Kuckling Frz, Händler, Albuferstr. 26
Kuckuck Helm, Arb, Bunsenstr. 2
Kuczowitz Martha, Rentn, Mathystr. 14-20
Kudella Osw, Schlosser, Jollystr. 45
Kuderer Alfr, PolBeamt, DanzigerStr. 12
— Arnold, Gärtner, Mainstr. 36
Kuderer Elisab, Frau, Pappelallee 4
— Elisab, We, Steinmetzstr. 7
— Leonilla, Schwester, Hirtenweg 10
— Margot, Rentn, Hirtenweg 10
— Otto, AbtLtr, Dürrbachstr. 22
— Wlh, WaagM, AmAnger 3
Kudernatsch Filom, We, Schönfeldstr. 4
Kudla Willi, Metzgerei, Scheffelstr. 8 ⇨ 2 31 48
— Willy, MetzgerM, Frankenstr. 8
Kudlicka Hiri, Weber, Werderstr. 35
Kudres Veli, Schauspieler, Schlachthausstr. 10 A
Kudwien Hans-Rolf, technAng, Sophienstr. 162
— Jul, OZugf iR, Sophienstr. 162
— Olga, Frau, Karlstr. 119
Kübel Ferd, ElInstallGesch, Haid&NeuStr. 74 ⇨ 2 47 84
— Friedel, Frau, Kriegsstr. 89
— Dr Lothar, AGRat, Lebrechtstr. 5 ⇨ 3 12 67
— Rosa, Frau, Scherrstr. 22
Küblbeck Hubert, PolBeamt, Bernhardstr. 19
Küblböck Karl, JustOWM, Stephanienstr. 5
— Maria, KunstgewBetr, Stephanienstr. 5 ⇨ 2 23 64
Kübler, Hotel, Bismarckstr. 39-41 ⇨ 2 68 49
— Ad, Arb, Kieselweg 17
— Adolf, Blechn u InstallM, Zähringerstr. 26 ⇨ 2 18 54 (Wohn: RüppurrerStr. 6)
— Dr Alfr, DiplIng, Auf dem Guggelensberg 3
— Emilie, Köchin, Waldstr. 61
— Ernst, BlechnerM, Zähringerstr. 26
— Frz Jos, Generalvertrieb u Agentur (Lebensm), Schwarzwaldstr. 22 ⇨ 3 25 16
— Frieda, Frau, Baischstr. 6
— Frdr, Archit, Moningerstr. 13
— Gg Frdr, GeschInh, Gerwigstr. 52 ⇨ 2 35 98
— Gg Frdr & W, Kraftwagen-Spedition, Gerwigstr. 52 ⇨ 2 35 98
— Gottf, Rentn, Klopstockstr. 6
— Gottl, BäckerM, Killisfeldstr. 19
— Gottl, StbOWagf aD, Gerwigstr. 14
— Gottl, StbSchaffn, HeilbronnerStr. 22
— Hrm, OPAmtm, Erzbergerstr. 69 ⇨ 2 13 77
— Hilda, We, Adlerstr. 32
— Josephine, We, Hauptstr. 18
— Karl, StbOWagf, Lachnerstr. 1
— Karol, We, Gerwigstr. 52
— Kläre, BbSekrn, Mathystr. 14-20
— Leo, ThermometFabrikat, Gerwigstr. 31 ⇨ 2 87 38 (Wohn: Adlerstr. 54)
— Ldw, Kfm, Gerwigstr. 47

M. Kübler & Sohn
Gegründet 1908 I a Referenzen
Hausverwaltungen
Grundstücks- und Hypotheken-Makler
Yorckstraße 49, am Yorckplatz ⇨ 5 26 32

Glasschleiferei mit Sandstrahlgebläse
Spiegelbeleganstalt
Autoglaserei
Ladeneinrichtungen
Joh. Rüger
Schützenstr. 57 Fernruf 24264

BLB BADISCHE LANDESBIBLIOTHEK
Baden-Württemberg

Plagt Dich ein Tier ..... Ruf 3 - 1 - 2 - 3 - 4
A. Springer, Ettlinger Straße 51 Haushygiene

Kübler Maria, Immobilien, Baischstr. 6 ⇔ 2 55 95
— Martha, Arbeiterin, LudwigWilhelmStr. 20
— Max, ElIng, Sophienstr. 76
— Oskar, KrimKom, Sachsenstr. 10
— Otto, Priv, Bismarckstr. 39 ⇔ 26849
— Otto, Schreinerei, Hauptstr. 18 ⇔ 25287 (Seitenbau)
— Paul, SägeM, Geibelstr. 16
— Rolf, Dreher, Kapellenstr. 70
— Thekla, We, Hardtstr. 4
— Veron, We, Moningerstr. 13
— Wlh, Bäcker, Elfmorgenbruch 14
— Wlh, Kfm, Gerwigstr. 52 ⇔ 26605
— Willi, Kfm, Scheffelstr. 47
Kübner Marie, We, Tullastr. 76
Küch Dr Heinz, ORegRat, Uhlandstr. 42
Küchel Hans, Arb, Dohlenweg 13
— Karl, Schleifer, Dohlenweg 16
— Lina, We, Pfinztalstr. 56a
— Magd, We, Goethestr. 24
— Otto, Werkhelfer, BreiteStr. 21
— Wlt, Amtsgeh, Jägerstr. 58
Küchler Elisab, We, Erzbergerstr. 16

Karlsruher Vulkanisier-Werkstätte
John Küchler
Kriegsstraße 232 ⇔ 25471
Wohnung: Weinbrennerstraße 82

Küchler Kurt, Fürsorger, Gartenstr. 20-22
— Osk, LandforstM, Turmbergstr. 5
— Rud, Kfm, FelixMottlStr. 20-22
Küchlin Aug, PSchaffn aD, Gewann Hofäcker
— Berta, We, Haid&NeuStr. 34
— Dieter, Arb, Kropsburgweg 36
— Karl, VBeamt, Kriegsstr. 5 D
— Klaus, PSchaffn, Rheinstr. 2
— Kurt, kfmAng, KarlWilhelmStr. 21
— Maria, We, KarlWilhelmStr. 19
— Peter, Steinmetz, Ruschgraben 16
Küchmann Ingeborg, ReligLehrn, Sophienstr. 25-31
Kückling Frz, Händler, Albuferstr. 26
Küentzle Dr Gg, Wirtschaftsprüfer, GrafEbersteinStr. 47 ⇔ 3 15 30
Küffner Emil, Mech, Ostmarkstr. 9
— Emil, SchreinM, Bergstr. 11
— Gust, Schuhm, TirolerStr. 13
— Karl, Nachtw, Wasgaustr. 6
— Karl jun, Schreiner, Wasgaustr. 3
— Liesel, We, Eckhartstr. 2
— Rud, Bäckerei u LebensmGesch, Killisfeldstr. 19
— Wlh sen, Glaserei, Möbelfabrik, TirolerStr. 7 ⇔ 41250
— Wlh jun, SchreinerM, TirolerStr. 7 ⇔ 4 12 50
Kühl Heinz, PKraftf, Tullastr. 40
— Willi, OIng, DürkheimerStr. 19
Kühle Helm, Mal, Veilchenstr. 31a
— Karl, Rentn, Siedlerstr. 8
— Kurt, Kraftf, Bienwaldstr. 35
— Robert, Kraftf, Siedlerstr. 8
Kühlein A. C., „EL-VE-ZE" Elektrokosmetische Geräte, Renckstr. 3 ⇔ 2 73 73
Kühler Rob, SparkInsp iR, Amalienstr. 61
Kühlewein Eug, Kunstmal, Morgenstr. 43 (Atelier: Gartenstr. 44b ⇔ 2 64 12)
— Lina, We, KarlHoffmannStr. 5
— Ldw, VKfm, MainzerStr. 22
— Rich, Pförtn, Eichelbergstr. 40
— Dr Wrn, OArzt, GrafEbersteinStr. 7
Kühling Luise, We, Sophienstr. 27/29
Kühlwein Ant, PolHWachtM, Amthausstr. 14
— Dr Hans, PrivDoz, AugustDürrStr. 7 ⇔ 2 15 68
Kühn Adelhard, Arb, Gewann Kleinoberfeld 61
— Ad, Geschf, Eisenlohrstr. 35 ⇔ 5 36 95
— Ad, RegDir aD, Feldbergstr. 15 ⇔ 3 14 01
— Ad, Schlosser, Siedlerstr. 8
— Alw, Landw, Waidstr. 2
— Alw, TelAsst, Pfarrstr. 20
— Amalie, We, Weinbrennerstr. 39
— Ambr, PolBeamter, Buschwiesenweg 8a
— Anita, Frau, Litzelaustr. 26
— Anna, We, Bachstr. 31
— Anna, We, Heckerstr. 34
— Anna, We, Koelreuterstr. 6
— Anna, We, Taubenstr. 26
— Ant, Feinmech, Yorckstr. 11
— Ant, Rentner, Zähringerstr. 2
— Ant, Werkf, Karlstr. 98
— Arthur, PolBeamt zWv, Hirschstr. 60
— Aug, BbBeamt, Waldring 8
— Auguste, We, Jollystr. 49
— Bruno, BäckerM, Malvenstr. 3
— Bruno, techn Ang, AlterGraben 4
— Charlotte, We, Dohlenweg 9
— Christina, We, Gebhardstr. 51
— Eberh, PAmtm aD, Damaschkestr. 20
— Edelbert, Blechner, Holländerstr. 3
— Edith, Frau, Peter u PaulPlatz 4
— Ed, Archit u Baugesch, Stephanienstr. 16 ⇔ 2 81 52
— Elfr, Fürsorgerin, Gartenstr. 75
— Elfr, Sekrn, Hirschstr. 111
— Emil, Maurer, Langenackerstr. 9
— Erich, Mech, Luisenstr. 45
— Erna, We, Steinstr. 23
— Erw, st g Wohlfahrtspfleger, Neckarstr. 52
— Erw, VerwAng, Kornblumenstr. 11
— Eug, Gartenbau, Battstr. 40 ⇔ 3 02 41
— Fedor, Zimmerm, Malvenstr. 4
— Ferd, OLokf iR, Klauprechtstr. 15
— Frz, kfmAng, Bachstr. 60
— Frz, Spielcasino, Kaiserstr. 209 ⇔ 24480
— Frida, VerwAng, Jahnstr. 17
— Frida, We, KarlSchremppStr. 36
— Frieda, We, Gebhardstr. 58
— Friedl, KrimOSekrn, Marstallstr. 22
— Frdr, Milchhdlg, Pfarrstr. 43
— Frdr, RegAmtm, Schloßbezirk 9
— Frdr-Wlh, DiplVolksw, Eisenlohrstr. 17 ⇔ 5 15 92

Fritz Kühn
Dachdeckermeister
Ausführung sämtlicher Dach- und Turmarbeiten
Rankestr. 5 Gerüstbau ⇔ 24132

Kühn Fritz, Röster, DurmersheimerStr. 39
— Fritz, Stadtamtsrat, Wehrastr. 1
— Gerh, MechM, Humboldtstr. 10
— Gregor, städtArb, Schifferstr. 27
— Dr Hans, BbAssess, Hirschstr. 146
— Hans Joach, Bauing, Hildebrandstr. 30
— Hdw, Frau, Baumeisterstr. 30
— Hch, Rentn, Kantstr. 12
— Heinz, Kfm, Lachnerstr. 10
— Heinz, MaschSetzer, Heckerstr. 34
— Hel, We, Hirschstr. 146
— Helfried, kfmAng, KonrKreutzerStr. 10
— Helm, Gärtner, Battstr. 40
— Helm, Maler, Gartenstr. 3
— Herb, kfmAng, Inselstr. 3
— Hrm, Heilprakt, Karlstr. 104 ⇔ 2 35 32
— Hrm, Rentner, Hardtstr. 45a
— Hilde, Frau, ReinholdFrankStr. 46 ⇔ 2 20 45
— Horst, kfmAng, Eulerweg 5
— Ida, We, KarlWilhelmStr. 11
— Irma, PSekrn, KarlWilhelmStr. 11
— Joh, PBetrAsst, Weinbrennerstr. 62
— Johs, Rentn, Kronenstr. 58
— Johs, Rentn, Pfarrstr. 3
— Johs, SchreinM u Möbelhdlg, Ritterstr. 11
— Jos, Arb, Markgrafenstr. 25
— Jos, Heizer, Christofstr. 7
— Jos, Metzgerei u Gasth z Drachen, KarlWilhelmStr. 10 ⇔ 2 43 05
— Jos, Rentner, Lohfeldstr. 18
— Josefine, We, Karlstr. 136
— Julia, We, Kopernikusstr. 7
— Karl, Glaser, Klauprechtstr. 35
— Karg, Schreiner, Markgrafenstr. 41
— Karola, kfmAng, Markgrafenstr. 30a
— Klara, Frau, Murgstr. 15
— Klara, We, Hardtstr. 66
— Klaus, Vertr, MarieAlexandraStr. 49
— Lene, Frau, Langenackerstr. 33
— Leo, Wagner, Karlstr. 89
— Leop, Schloss- u InstallM, RintheimerStr. 7 (Werkst: GeorgFriedrichStr.3 ⇔ 2 40 12)
— Lina, We, Eisenlohrstr. 10
— Lor, PSchaffn, Gellertstr. 32a
— Ldw, OPSekr iR, Weltzienstr. 13
— Luise, We, Lachnerstr. 6
— Magd, PSekrn, Kriegsstr. 181
— Magd, We, Kriegsstr. 181
— Maria, PSekr, Vorholzstr. 33
— Maria, We, Uhlandstr. 42
— Math, Frau, LudwigWilhelmStr. 21
— Max, ElM, Lachnerstr. 6
— Nik, Lokf, Zähringerstr. 60a
— Osk, BehAng, GustavSpechtStr. 3
— Osk, BbOInsp iR, Sachsenstr. 1
— Otto, BkAng, EmilGöttStr. 27
— Otto, BbOSekr, Bannwaldallee 98
— Paula, HLehrn iR, Weinbrennerstr. 2
— Pius, KfzM, Hirschstr. 96
— Reinh, Richter, GrafRhenaStr. 15 ⇔ 3 18 36
— Rich, Ang, DürkheimerStr. 17
— Rich, kfmAng, CarlPetersStr. 12
— Rich, VerwInsp, Weinbrennerstr. 43
— Rob, Automech, RintheimerStr. 3
— Rob, BbOSekr, Karlstr. 35
— Rob, Großtankstelle Rheinpreußen, Nebeniusstr. 30-34 ⇔ 3 10 00 (Wohn: Nebeniusstr. 37)

Wilhelm Müller General-Vertretungen
BÜRO-EINRICHTUNGEN
Karlstraße 34 Fernruf 27080
Büromaschinen

BLB BADISCHE LANDESBIBLIOTHEK
Baden-Württemberg

FERNSCHREIB-NR. 0782/670
ANNONCEN-EXPEDITION
KRAIS
WERBEGES. M. B. H
KARLSRUHE · WALDSTR. 30
TELEFON * 23544
dient der Wirtschaft als fortschrittlicher Werbungsmittler für Anzeigen, Plakatanschlag, Werbung im Verkehr, Diapositiv-, Filmwerbung, und Rundfunkwerbung.

Kühn Rob, Pens, Taubenstr. 38
— Rob, Rentner, Waldhornstr. 29
— Rosa, We, Vorderstr. 62
— Rud, kfmAng, Sophienstr. 181a
— Rud, RegRat, Morgenstr. 34
— Ruth, kfmAng, Wichernstr. 4
— Sev, BbInsp iR, Gebhardstr. 64
— Dr Siegfr, Präs, Eisenlohrstr. 10 ⇨ 5 10 95
— Sofie, We, Bernhardstr. 11-13
— Sofie, We, Pfalzstr. 125
— Th, Alteisenhdlg, Rheinstr. 50a
— Th, AltwHdlr, DurmersheimerStr. 21
— Th, Blechn u Install, Vorderstr. 62
— Th, Kfm, Sinnerstr. 13 ⇨ 5 31 13
— Therese, Frau, Werderstr. 20
— Wlt, MaschSchlosser, Lönsstr. 6
— Wlt, Schreiner, Karlstr. 89
— Wlth, Vertr, Anebosweg 10
— Wrn, kfmAng, Bienwaldstr. 4 ⇨ 5 31 51
— W'h, Feuerwehrm, Mathystr. 4a
— Wlh, Kfm, Holländerstr. 3
— Wlh, Weinhdlg, Amalienstr. 43 H (Wohn: Holländerstr. 3)
— Wilhelmine, Frau, Gewann Kleinoberfeld 61
— Willi, Automech, Schwanenstr. 34
— Willi, Ing, Eisen'ohrstr. 30
— Willy, Arbeiter, Luisenstr. 6
— Wolfg, BkAng, Markgrafenstr. 35
— Wolfg, MaschSchlosser, Hertzstr. 130
Kühnast Harry, ElMonteur, Weinbrennerstr. 68
— Otto, MaschSchloss, BaslerTorStr. 56
— Rud, Papier- Schreib- u Tabakw, Nelkenstr. 17 ⇨ 5 36 90
Kühne Ew, RegRat, Weltzienstr. 35
— Fanny, HLehrn aD, Lebrechtstr. 10
— Helene, Frau, Klopstockstr. 6
— Horst, Prediger, Gartenstr. 8
— Karl-Heinz, Schlosser, Augustastr. 13
— Marg, Frau, Klopstockstr. 6
— Paul, Priv, Schützenstr. 32
— Wlt, kfmAng, Weltzienstr. 2
— Wlh, DiplIng, Kriegsstr. 186 ⇨ 2 85 42
Kühnel Edw, Schiffsf, Holländerstr. 12
— Elsa, Frau, Klauprechtstr. 38
— Felix, Rentner, Waldstr. 79
— Klara, We, WaldshuterStr. 10
— Paul, WerkM, Buschwiesenweg 3
— Rolf, Kraftf, Malvenstr. 4
Kühnen Frz, Rektor, Gebhardstr. 7
Kühner Agathe, Frau, Eisenlohrstr. 39 ⇨ ben 52732
— Alfr, DiplLandw, Fechtstr. 6 ⇨ 4 25 71
— Anna, LebensmGesch, Philippstr. 8 ⇨ 5 02 30
— Aug, Kraftf, Tullastr. 59
— Barb, Frau, Keßlerstr. 11
— Elisab, VerwOSekrn, Körnerstr. 45
— Elisab, We, Bienwaldstr. 19
— Elsa, We, Sperberweg 29
— Emil, Bäck, Eichelbergstr. 42
— Ernst, Arb, Jägerstr. 13
— Erw, VerwInsp, Struvestr. 2
— Frieda, We, Moningerstr. 24
— Frdr, Arb, Jägerstr. 13
— Gust, ElInstallation, KoblenzerStr. 9a ⇨ 3 06 61
— Hch, LebensmGroßhdlg, Philippstr. 8 ⇨ 50230
— Helm, Heizungsing, Veilchenstr. 19
Kühner Joh, MaurerM, Bienwaldstr. 27
— Karl, Heiz, Killisfeldstr. 6a
— Martin, Maurer, Bienwaldstr. 27
— Rich, techn Ang, Pfalzstr. 54
Kühnl Aloisia, We, Kriegsstr. 141a
— Joh, Techn, BonnerStr. 6
— Joh u Co, Kunststoff- u MetallwFbk, Moltkestr. 20 Bau D ⇨ * 5 16 11
Kühnle Berth, Arb, Elfmorgenbruch 9
— Christina, We, Palmaienstr. 13
— Frdr, Arb, Wilhelmstr. 3
— Frdr, Pensionär, Panoramaweg 17
— Frdr, Rentn, Dietrichstr. 22
— Fritz, VermZeichner, Morgenstr. 22
— Gottfr, Arb, Friedrichstr. 1
— Gust, Former, Lamprechtstr. 28
— Gust, Rentn, Lissenstr. 7
— Helene, Frau, Kandelstr. 4
— Jak, StbKontrolleur, Philippstr. 28
— Joh, Rentn, Ochsentorstr. 9
— Karl, Amtsrat, Kriembildenstr. 2
— Karl, MetArb, Ochsentorstr. 20
— Karl, Rentner, Maxau a Rhein 22 (altes Zollhaus)
— Klara, We, Pfinzstr. 62
— Kurt, MaschSchlosser, Humboldtstr. 2a
— Lina, We, WeingartenerStr. 25
— Ro'f, Dekorateur, Rabenweg 18
— Wlh, Rentn, DurlacherAllee 30
— Wlh, Schmiede u Bauschloss, Nuitsstr. 2b ⇨ 5 22 27
Kühny Jak, Arb, Markgrafenstr. 24
— Otto, Blechn- u InstallM, Scheffelstr. 4 (Werkst: Kaiserallee 23 H ⇨ 2 21 19)
Külby Elisab, PSekr iR, Kriegsstr. 69
Kueller Luise, We, Waldstr. 56
Külz Berta, We, KarlWilhelmStr. 17
— Hch, Schloss, DaxlanderStr. 137
Kümbel Willi, Maler u Graphiker, Ebertstr. 13
Kümmer Marie, Frau, Waldstr. 20 H
Kümmerle Fritz, KrimBeamt, Rappenstr. 2
— Gertr, Frau, Gartenstr. 8a
— Gust, Masch, DurlacherStr. 35
— Kätchen, Frau, Kaiserstr. 93
— Karl, Rentn, Schlachthausstr. 8a

Rudolf Kümmerle
Bürstenspezialgeschäft
Toiletteartikel - Parfümerien
Kaiserstraße 93 ⇨ 28095

— Siegfr, Zimmerm, Dohlenweg 6c
— Willy, Arbeiter, HeilbronnerStr. 10
Kümmet Frdr, Eisendreher, Ernststr. 101
— Wlh, Holzsäg, RintheimerStr. 61
Kümpfel Jos, Rentner, Werderstr. 9
Kümpflein Karol, Frau, Kaiserstr. 111
Kuen Meta-Charlotte, Wirtschaftslehrn, Luisenstr. 45
Künkel Hildeg, Studienrätin, Südendstr. 14
— Irma, We TexLabor, Wutachstr. 15
— Jos, HausM, KarlFriedrichStr. 15
— Martha, We, Hirschstr. 105 ⇨ 25318
— Minna, We, Südendstr. 14
Künkele Rolf, Kfm, Belchenplatz 4
Künnecke Wlt, Berufsberater aD, GrafRhenaStr. 2
Künner, Erw, Schweißer, Wiesenblumenweg 5
— Ida, We, Drosselsangweg 2
Künster Anna, Frau, Taubenstr. 43
— Peter, Heizer, Taubenstr. 43
Künstle Aug, Metzger, Oberwaldstr. 17 ⇨ 4 17 54
— Hans, Automateneinrichter, LangeStr. 13a
— Regina, We, Killisfeldstr. 4a
Künstler Alfr, Schlosser, Kriegsstr. 270
— Dan, Kraftf, Wielandtstr. 32
— Rosa, We, Finkenschlagweg 4
Künstlin, Elisab, We, HeilbronnerStr. 24
— Mina, We, Nowackanlage 13
Kuentz Elisab, We, Frühlingstr. 2
Küntzlin Gerh, ElMech, Sybelstr. 14
— Irene, Frau, Volzstr. 45
— Otto, Ang, AugustSchwallStr. 8
Kuenz Hilde, Frau, WeingartenerStr. 16
— Karolina, We, Rudolfstr. 12
Künzel Anna, We, Hirschstr. 126
Künzel August, Inh.: Theodor Adler, Aka-Fluid-Präparate, Mathystr. 11 ⇨ 27538 *
— Karl, BbORat, Bahnhofstr. 48
— Karoline, We, Bahnhofstr. 48
— Wlt, WerkM, Kropsburgweg 19
Künzelmann Willi, Mech, Turnerstr. 7
Kuenzer Dora, We, Leopoldstr. 7b
— Fmma, We, Herderstr. 9
— Herb, Ang, Klauprechtstr. 52
Künzig Hrm, Schlosser, Engesserstr. 12
Künzle Heinz, Metzgerei, Bienleinstorstr. 24 ⇨ 42349
Künzler Bruno, kfmAng, Scheffelstr. 2
— Emma, We, KarlsruherAllee 13
— Engelb, MaschSchlosser, Lessingstr. 11
— Frieda, Rentn, Wilhelmstr. 5
— Hrm, D u HFrisSalon im Vierordtbad ⇨ 2 75 81 (Wohn: Nowackanlage 13)
— Hrm, StbOSchaffn iR, RintheimerStr. 1
— Karl, Möbelhdlg, Uhlandstr. 8 (Wohn: Scheffelstr. 2) ⇨ 2 21 12
— Luise, Näherin, Scherrstr. 21
— Luise, We, Winterstr. 29
— Trudel, Stenotyp, Lessingstr. 43
— Wlt, Handformer, Turmbergstr. 11
Küper Ludger, KfzHandw, Essenweinstr. 37
— Theodor, MaschSchlosser, Morgenstr. 7
Küpferle Anna, We, Gerwigstr. 33
— Anna, We, Haid&NeuStr. 2
— Annel, Frau, Schumannstr. 11
— Anton, Kaplan, Sophienstr. 127
— Dietmar, Friseur, Herrenstr. 27
— Emil, OPSekr aD, Jollystr. 49
— Frz, Bundeswehrangeh, Tullastr. 86
— Gust, Geschf, Hirschstr. 150
— Jos, PSekr aD, Scheffelstr. 66
— Karl, Schrein, DurlacherAllee 8
— Karlheinz, kfmAng, Haid&NeuStr. 2
— Luise, We, Herderstr. 9
Küpper Annemarie, We, Hirschstr. 152
— Longinus, Kfm, Amalienstr. 40 ⇨ 2 63 71

Gerhard Küppers
Schreinerei - Glaserei - Fensterbau
Uhlandstraße 8 ⇨ 52777

Küppers Gerh, SchreinerM, Karlstr. 51
— Karl, Kranf, Wilhelmstr. 10
— Karl, Pens, AugustDürrStr. 1 ⇨ 23431

Badische Beamtenbank e.G.m.b.H.
Waldstraße 1 Fernruf * 24971

BLB BADISCHE LANDESBIBLIOTHEK
Baden-Württemberg

HAID & NEU KARLSRUHE
Die gute HAID & NEU Nähmaschine
SEIT 1860

Kürner Ad, Wirt z Schlachthof, DurlacherAllee 64 ⇨ 2 36 37
— Hans, DiplIng, Friedenstr. 21
— Dr Herb, Arzt, Sophienstr. 192
— Hrm, Stadtamtsrat, Nebeniusstr. 1
— Hrm, StbSchaffn, Hirtenweg 10
Kürschner Hch, RegOInsp, Trainstr. 1
— Hellmut, Kfm, Waldeckstr. 28
Kürschner- u HandschuhmInnung, Karlstr. 1 ⇨ 2 74 63
Kürz Ernst, kfmAng, Neckarstr. 50
Kürz-Dups Sophie, Verlegerin, Pfinztalstr. 53 ⇨ 4 20 04
Kürzel Ad, Fbrkt, Hagenstr. 4 ⇨ 5 18 48
Küsche Frz, Rentn, Gellertstr. 9
Küst Osk, OLehr, Resedenweg 91
Küster Fritz, kfmAng, Berckmüllerstr. 6
— Hel, Musiklehr, Hirschstr. 126
— Martha, OSchullehrn iR, Hirschstr. 126
— Wlt, Kfm, GottesauerStr. 33
— Dr Wlt, KredSachbearb, Gartenstr. 18
Küsters Maria, We, Gluckstr. 5
— Dr Willy, Ang, WeingartenerStr. 6
Küstner Jul, Konditorei, Karlstr. 27 ⇨ 2 55 43
— Jul, KonditorM, Waldstr. 52
— Ldw, Schneider, Sophienstr. 173
— Rob, Rentn, Sophienstr. 173
— Sigrid, DSchneiderei, Sophienstr. 73
Küter Erika, We, Eisenlohrstr. 12
Küthe Hulda, Frau, Kaiserstr. 133
— Otto, Baggerf, Kaiserstr. 55
Kützner Christian, DiplIng, Weinbrennerstr. 42
Kufleitner Jos, Zimmerm, Eschenweg 22
Kugel Alb, städtArb, Meidingerstr. 10
— Dora, We, Hardtstr. 14
— Emilie, VerwAng, Gellertstr. 32
— Gg, Handelslehrer, Albtalstr. 8
— Hch, Schmied, GottliebSchreberWeg 2a
— Karl, Bankbeamt, Marienstr. 97
— Karl, Gärtner, GottliebSchreberWeg 2a
— Karl, VAng, Stösserstr. 27
— Karla, We, GottesauerStr. 39
— Paul, Elektr, Klauprechtstr. 11
Kugelstadt Frdr, Geschf, Nelkenstr. 17
— Luise, Priv, Nelkenstr. 19
— Martha, Verk, Yorckstr. 17

Kugler & Strickle
Südwestdeutscher Pressevertrieb
Karl-Hoffmann-Str. 2 ⇨ 30446

Kugler Frieda, Arbn, RüppurrerStr. 20
— Frieda, Frau, Lessingstr. 1
— Joh, KanzlSekr, Goethestr. 29
— Karl, WerkM, Fronstr. 25
— Ldw, Privat, Liebigstr. 8
— Luise, Frau, Fasanenstr. 9
— Magd, Frau, MarieAlexandraStr. 46
— Maria, We, MannheimerStr. 47
— Otto, Ang, Rheinstr. 36
— Otto, Bäckerei, Geibelstr. 12 ⇨ 5 06 35
— Paula, PAsstn, Philippstr. 3
— Pet, BezKaminfegM, Pfinztalstr. 64 ⇨ 4 10 58
Kuhfeld Lina, We, Gerwigstr. 13
— Rolf, kfmAng, Volzstr. 37
— Willi, Ang, Weinbrennerstr. 49
Kuhfus Walb, We, Kelterstr. 3
Kuhfuß Heinz, BezMech, Blücherstr. 32 ⇨ 5 00 58
Kuhl Helm, Photogroßhdlr, Sophienstr. 210
Kuhle Emil, Arb, Lindenallee 36d
Kuhlemann Otto, VerwOInsp, Hohenzollernstr. 12
Kuhlemeier Konr, BbRat aD, Siemensallee 49
Kuhlmann Anna, We, Kriegsstr. 88
— Anna, We, Veilchenstr. 35
— Fritz, Malergesch, Werderstr. 1 (Wohn: Adlerstr. 26 ⇨ 2 15 84)
— Günther, Maurer, GeorgFriedrichStr. 4
— Hans, BbWagenM, Augustastr. 11
— Heinz, Bauing, KonradinKreutzerStr. 12
— Kath, We, Sachsenstr. 4
— Wrn, Glaser, GeorgFriedrichStr. 6
Kuhlow Ad, Musik, Marienstr. 87
Kuhm Ad, Buchdr, Allmendstr. 35
— Anna, Frau, Geranienstr. 2
— Emma, We, Heckerstr. 5
— Emma, We, MörscherStr. 8
— Eug, Metzgerei, MörscherStr. 6 ⇨ 5 10 68
— Frieda, We, Dammerstockstr. 21
— Fritz, ModellbauM, Dammerstockstr. 21
— Günther, Bäcker, Frühlingstr. 1
— Gust, OLehr aD, DurmersheimerStr. 87
— Heinz, Schreiner, Gluckstr. 12
— Helm, kfmAng, Hördtstr. 4
— Helm, Mal, Panoramaweg 11
— Hrm, HefeM, DurmersheimerStr. 114
— Joh, Kraftf, Heimgartenweg 29
— Jul, PFacharb, DurmersheimerStr. 72
— Leopoldine, We, DurmersheimerStr. 96
— Luise, Frau, DurmersheimerStr. 72
— Luise, We, Weinbrennerstr. 60
— Marg, We, MühlburgerStr. 6a
— Otto, EichM, Gellertstr. 9
— Rob, Bäckerei, DurmersheimerStr. 87 ⇨ 5 30 51
— Wrn, PolM, Alberichstr. 12
Kuhmann u Hochschild oHG, Holzhdlg u Hobelwerk, GrötzingerStr. 20 ⇨ 4 13 63
Kuhmann Elfr, Verkfn, MarieAlexandraStr. 22
— Frz, OTelInsp iR, Südendstr. 22 ⇨ 20490
— Genov, We, Augartenstr. 56
— Hch, Kfm, Rittnertstr. 17 ⇨ 4 26 71
— Käthe, We, MarieAlexandraStr. 16
— Karl, Beifahrer, Wilhelmstr. 10 H
— Kurt, WerkM, Geranienstr. 17
— Lina, We, Neufeldstr. 20
— Otto, Ang, Meidingerstr. 11
— Sofie, Frau, Schützenstr. 9
— Willi, Arbeiter, Wilhelmstr. 10

Fleisch-KUHN & Co.
Großschlächterei, Fleischgroßhandel
Schlachthof, Durlacher Allee ⇨ 2 47 03

Kuhn Adam, Bilanzbuchh, Dahlienweg 34
— Ad, Arb, Maxau am Rhein, Pionierhafen
— Ad, RegAng, Buntestr. 4
— Alb, BehAng, Silcherstr. 42
— Dr Alb, OStaatsanw, Schumannstr. 2 ⇨ 5 38 16
— Alb, RegOBauamtmann, Lorenzstr. 6
— Alfs, Arb, Waldhornstr. 8 H
— Anna, We, Bachstr. 29
— Anna, We, Luisenstr. 8
— Auguste, We, Karlstr. 131
— Bruno, BbInsp, RüppurrerStr. 5
— Chr, Rentner, Struvestr. 12
— Doroth, We, Schumannstr. 10
— Edgar, Kfm, Lessingstr. 3a
— Elfriede, PAng, Körnerstr. 10
Kuhn Elise, We, Oberwaldstr. 43
— Elsa, We, Tullastr. 42
— Emil, OPInsp iR, Sophienstr. 154 ⇨ 50572
— Emilie, We, Vorderstr. 29
— Emma, Friseurgesch, Sophienstr. 173a
— Emma, We, Ortenaustr. 6
— Emmy, Schneiderin, Kronenstr. 41
— Frz, Ang, Draisstr. 21
— Frz, Arb, Reichenbachstr. 25
— Frz, Buchh, Erzbergerstr. 70
— Frz, RundfM, Zietenstr. 14
— Frz, Zimmermann, Pfinzstr. 84
— Frz, Zimmerm, Schützenstr. 55
— Frieda, Kinderschw, Heckenweg 36
— Frdr, JustBeamt, Akademiestr. 6
— Frdr, kfmAng, Kaiserstr. 69
— Frdr, MetzgerM, Scheffelstr. 22 ⇨ 2 47 73
— Gg, Arb, HambacherStr. 21
— Gg, Arb, Weinbrennerstr. 57
— Dr Gg, Bundesrichter, Vorholzstr. 10 ⇨ 2 63 54
— Gg, Kesselschmied, Saarlandstr. 141
— Günther, Kalkulator, HeilbronnerStr. 33
— Hans, Gärtnerei, Gewann in den Kastenäckern ⇨ 41907
— Hans, GeschTeilh, Karlstr. 78
— Hans, Ing, Hohenzollernstr. 26 ⇨ 3 19 65
— Hans, VerkLtr, ReinholdFrankStr. 11 ⇨ 2 17 01
— Hdw, We, MarieAlexandraStr. 34
— Hch, Arb, Baumeisterstr. 34
— Hch, ElMont, Storchenweg 1
— Hch, Küchenchef, Südendstr. 43
— Herb, Kfm, Wilhelmstr. 7
— Hrm, Friseurgesch, Lessingstr. 78
— Hrm, JustAng, Lachnerstr. 23
— Hrm, Kfm, Südendstr. 19
— Hrm, Kraftf, Kronenstr. 36
— Hrm, RbOSekr iR, Hegaustr. 6
— Hugo, Fensterreiniger, AmZwinger 13 ⇨ 42548
— Hugo, MaschSchloss, Reichenbachstr. 24
— Hugo, Rentn, Steinstr. 7
— Irma, Gartenbau, Hohenzollernstr. 26 ⇨ 3 19 65
— Joh, Lagerist, Schützenstr. 55
— Joh, RegRat aD, KarlWilhelmStr. 1 b
— Johanna, Frau, Karlstr. 78
— Jos, StAmtm, Lauterbergstr. 9
— Karl, HallenM, Schlachthausstr. 1a
— Karl, JustOInsp iR, Marienstr. 94
— Karl, Mont, DurlacherAllee 65
— Karl, Mont, Reichenbachstr. 25
— Karl, OPInsp aD, Hirschstr. 119
— Karl, Rentner, Brüchlestr. 11
— Karolina, We, GrötzingerStr. 27
— Karoline We, Goethestr. 47
— Kath, We, Geranienstr. 8
— Leop, Lokf iR, Häusserstr. 9
— Lina, We, Gluckstr. 3
— Lina, We, Reichenbachstr. 9
— Luise, We, Blumenstr. 2a
— Luise, We, Jollystr. 29-31
— Magdal, We, Schützenstr. 7
— Margar, We, Vorholzstr. 10
— Mart, Rentner, LudwigMarumStr. 39
— Max, Mechaniker, NeueAnlageStr. 33
— Nik, StudRat, Neckarstr. 38
— Osk, SchuhmM, Moningerstr. 2a
— Osk, StRat, Ortenaustr. 6
— Otto, Bauarb, Winterstr. 17
— Otto, BetrIng, WaldshuterStr. 2

NEFF
Alles gleich in einer Linie:
Neff-Herd, Kühlschrank, Waschmaschine
„Neff-Komplett von A bis Z"

BLB BADISCHE LANDESBIBLIOTHEK
Baden-Württemberg

MONINGER BIER
anerkannt hervorragend

Kuhn Otto, Generalagentur, Steinstr. 7
— Otto, Kraftf, Dornwaldstr. 10
— Otto, Pensionär, Gerwigstr. 60
— Peter, Rentn, Adlerstr. 10
— Pet, Rentn, Scheffelstr. 24
— Phil, Gastst z Kropsburg, Kropsburgweg 2 ⇨ 5 23 50
— Philippine, We, Jägerstr. 7
— Rob, Rentn, Weinbrennerstr. 57
— Rob, Textilkfm, Steinstr. 23

Kuhn Robert
Textil-Einzelhandel
Ecke Goethe- u. Mondstraße ⇨ 22044

Kuhn Rud., Leder-Sportbekleidung
Akademiestr. 34 ⇨ 2 43 35
Wohn.: Virchowstr. 4 ⇨ 2 43 35

— Sigbert, StudAss, KarlWilhelmStr. 1b
— Wlt, Chemiefacharb, Weinbrennerstr. 17
— Wlt, ElSchweißer, Winkelriedstr. 28
— Wlt, StbWagenf, KarlSchurzStr. 39
— Wlt, techn Ang, Rheinstr. 105
— Wrn, BetrLtr, Blücherstr. 22
— Wlh, Bäck, Scheffelstr. 55
— Wlh, HdlsVertr, GrafEbersteinStr. 32 ⇨ 3 09 96
— Willy, Dreher, Ritterstr. 36
— Willy, OZollSekr, Sophienstr. 164
— Wolfg, Ing, Kropsburgweg 13

Kuhna Blanche, We, Augartenstr. 17

Kuhne Ella, Rentn, Klosterweg 20
— Ew, BetrIng, KoblenzerStr. 22 ⇨ 3 21 53
— Hch, ChefInspiz, Kurfürstenstr. 4
— Marie, Frau, Boeckhstr. 22
— Rudi, Buchh, Hirschstr. 160

Kuhner Aug, RohprodHdlg, Morgenstr. 16
— Hch, StbWagenf, Rappenwörtstr. 58
— Karl, Altmaterialhdlg, Markgrafenstr. 48 ⇨ 2 58 78 (Wohn: RüppurrerStr. 26)

Kuhnert E. & Cie,
Großhandlung i. Fahrzeugen u. Elektrogeräten
Werderstr. 78 ⇨ 23634

Kuhnert Erich, TapezM, Häusserstr. 11 (Werkst: Augartenstr. 81)
— Frz, Fräser, Neubruchstr. 4
— Heinz, MechM, GottesauerStr. 12
— Johanna, We, Jollystr. 47
— Monika, Frau, Klosestr. 27
— Wlt, HdlsVertr, Hegaustr. 8 ⇨ 3 12 41
— Wlh, Archit u Bauing, Schlachthausstr. 10 C ⇨ 2 54 65

Kuhnerth Waltraud, Säuglingsschw, Weiherhof 1

Kuhnke Erika, Hebamme, Kaiserallee 10
— Gerh, Arb, Hertzstr. 156

Kuhnle Anna, We, Wattkopfstr. 27
— Karl, Schloss, Lortzingstr. 3
— Wlh, Arbeiter, Jollystr. 6

Kuhnmünch Th, StudRat, NeuerZirkel 1

Kuhnt Else, We, Hirschstr. 32
— Emilie, We, Yorckstr. 2
— Ernst, PolBeamt, Moningerstr. 28a
— Frdr, Schneiderei, Yorckstr. 2
— Karl, Schlosserei, Yorckstr. 25

Kuhr Elisab, We, Schauinslandstr. 35
— Hans, KfzM, Friedenstr. 6

Kuhs Lydia, We, Postweg 27

Kuiper Lilli, Frau, Christofstr. 14

Kuisl Alois, Zollinsp., Erzbergerstr. 94

Kujas Arno, BkAng, Hirschstr. 104

Kujath Grete, Frau, Kesselbergweg 14

Kujawa Käthe, We, Hirschstr. 51 b

Kukies Kurt, Bauing, Lilienthalstr. 11 ⇨ 24158
— Otto, BehAng, Rankestr. 4

Kukla Adlh, Rentn, Zietenstr. 6
— Joh, Schrein, ReinholdFrankStr. 34
— Stefanie, Rentn, Zietenstr. 6

Kukling Minna, We, Roonstr. 15

Kukowski Paul, Lehrer iR, Bismarckstr. 2b

Kukuk Gertraud, Stenotyp, Mathystr. 14-20
— Herb, Kfm, BeiertheimerAllee 23 ⇨ 2 64 16

Kulbach Luise, We, DurlacherAllee 16

Kuld Frdr, BbInsp, Nokkstr. 2
— Karl, RbOInsp iR, Nokkstr. 2

Kuler Arth, Techniker, Yorckstr. 49

Kulhanek Frieda, We, Scherrstr. 6a

Kulick Wlfg, Reisevertr, Lebrechtstr. 48

Kulke Rich, Staatsanw, Ebertstr. 3

Kull Alb, Kfm, Erzbergerstr. 24 ⇨ 22061
— Alfr, Schlosser, Volzstr. 49
— Andr, Kaffee, Kondit, LebensmGesch, RüppurrerStr. 78-80 ⇨ 3 12 68
— Anna, We, Kärcherstr. 5
— Anna, We, Stephanienstr. 19
— Berta, kfmAng, Augustastr. 1a
— Ed, Geschf, Bannwaldallee 72
— Emil, RegOInsp iR, Hirschstr. 104
— Erw, ElM, Friedenstr. 16
— Frdr, Rentn, Gerwigstr. 21
— Gisela, Schneiderei, Kandelstr. 10
— Günth, Kfm, RüppurrerStr. 78-80
— Hrm, Ang, AmAnger 4
— Jak, ElMech, Kleiststr. 6
— Jak, StadtverwRat, Dahlienweg 4
— Johanna, RöntgenAsstn, Weltzienstr. 16
— Karl, OfensetzerM, Petergraben 3
— Kläre, Frau, NeueAnlageStr. 71
— Lydia, Frau, Volzstr. 11
— Martha, Frau, Kapellenstr. 70
— Max, ElMont, Ritterstr. 27
— Otto, ElMont, FranzAbtStr. 1
— Otto, RegSekr, Gerwigstr. 48
— Otto, StbWagf, Schützenstr. 85
— Rolf, Ofensetzer, Kandelstr. 10
— Senta, Pflegn, Hohenzollernstr. 15
— Wlh, kfmAng, Steinstr. 12
— Willi, städtArb, Marstallstr. 30

Willy Kull, Bez.-Direktor
der Gothaer Lebensversicherung a. G.
Gothaer Allgemeine Versicherung A.G.
Beiertheimer Allee 5 ⇨ 27833

Kulla Alfr, StbSchaffn, Hertzstr. 84
— Erna, We, Kriegsstr. 57

Kullak Marg, We, Erzbergerstr. 44

Kullick Frz, Arb, Valentinstr. 43
— Jul, Arb, Rechts der Alb 4
— Ldw, Kirchendiener, Dammerstockstr. 58

Kullmann Eman, WerkM, Kaiserallee 68
— Eug, Fachschuldir iR, Speyerer Str. 23
— Frz, HdlgsBevollm, Oosstr. 1
— Hans, Schneider, Bodelschwinghstr. 15

Kullmann Max, Buchdr, Maienweg 6
— Rob, OLokf, BreiteStr. 73 H

Kulmburg Willi, Zollsekr, Wattkopfstr. 40

Kulomer Frz, ElMont, Sophienstr. 95

Kulowiak Angela, Frau, Resedenweg 92

Kulpe Berth, Tischler, Haid&NeuStr. 68

Kuls, Herb, Monteur, Roonstr. 15

Kult Elisab, We, Adlerstr. 28

Kultur-Mosaik, Verlagsvertretungen, RüppurrerStr. 92b ⇨ 32075 (Büro)

Kumm Anna, Frau, Steinmetzstr. 4
— Aug, Ing, HansPfitznerStr. 11
— Joh, BäckerM, Steinmetzstr. 4
— Karl, BäckerM, Rudolfstr. 5
— Luise, We, BreiteGasse 2
— Luise, We, Fasanenstr. 2
— Wlh, Kraftf, RintheimerStr. 5
— Willi, Rebarb, Wachhausstr. 10

Kummer Agn, We, Moltkestr. 89 ⇨ 5 38 65
— Brnh, Kfm, DurlacherAllee 40 ⇨ 2 28 36
— Christa, Frau, Gerwigstr. 26
— Ernst, techn Ang, Ebertstr. 25
— Erw, Schreiner, Brüchlestr. 9
— Erw, Schreiner, Elfmorgenbruch 18
— Eug, Gastw z Feldschlößchen, Karlstr. 71 ⇨ 2 44 73
— Dr Frdr, AGRat, Hildebrandstr. 28 ⇨ 4 24 27
— Gust, Goldschmied, Elfmorgenbruch 18
— Dr Hans, BegBotanik, Berckmüllerstr. 9
— Karl, Metzger, Kapellenstr. 46
— Osk, Schweißer, AuerStr. 11
— Wlh, Sattl, Luisenstr. 74

Kummetz Anna, We, Yburgweg 2

Kummle Fritz, ORangAufseher, Kriegsstr. 276
— Hans, Kfm, Grillparzerstr. 14
— Hildeg, Frau, DurlacherStr. 13
— Jos, städtArb, Wilhelmstr. 78
— Paul, Helf i Steuers, Humboldtstr. 4 ⇨ 2 70 42

Kumpf Joh, Heiz, Appenmühlstr. 3
— Jos, Pens, Parkstr. 30
— Kath, We, Kriegsstr. 109
— Wlh, Werkf, Kornblumenstr. 1

Kunath Karl, Zollbeamt, Lilienthalstr. 13

Kundel Dr Alois, Zahnarzt, Sprechst: täglich 9-13 u 15-19 Uhr, außer Mittwoch u Samstag nachm, Südendstr. 1 ⇨ 3 08 00 *
— Dr Alois, Zahnarzt, Roggenbachstr. 15 (Wohn.)
— Felix, Rechtsanw, Roggenbachstr. 17 ⇨ 24794
— Dr Frz, RegRat, Südendstr. 1
— Gerhard, DiplMath, Südendstr. 1
— Mathilde, We, Südendstr. 1 ⇨ 3 08 00

Kundel-Ebert Dr Maria, Zahnärztin, Roggenbachstr. 15 ⇨ 2 47 94

Kundinger Alex, Süßwaren, Kriegsstr. 74
— Alex, Kondit, Dreisamstr. 12

Kunditsch Pet, Gartenbaubetr, Junker&RuhWeg 3

Kundrus Ernst, Kraftf, Schwanenstr. 32
— Wolfg, kfmAng, Schwanenstr. 32

Ernst Kundt
Buchhandlung - Inhaber Karl Roscher
Kaiserstraße 124a ⇨ 24208

BAUGELD zu 4½% und hohe Steuerersparnis oder jährl. 25 bis 35% Wohnungsbau-Prämie. Guthabenzins 2½%
BADENIA BAUSPARKASSE KARLSRUHE 25 JAHRE
TELEFON 27318

BLB BADISCHE LANDESBIBLIOTHEK
Baden-Württemberg

VERKAUF VW Trumling VW TEL. 28822

Kunen Hel, We, Christofstr. 1
— Hilde, Masseuse, Gluckstr. 4
— Ida, Stenotyp, Kaiserallee 21
— Karol, Wäscherei, Weiherstr. 16 ⇨ 4 17 51
— Karol, We, Gluckstr. 4
— Lina, We, AuerStr. 17
— Otto, technAng, Christofstr. 1
— Wlh, Schweißer, Christofstr. 9
Kuner Alfred, BbORat, Märchenring 1
— Else, We, WeingartenerStr. 18
— Elisab, We, Lamprechtstr. 28
Kunert, Karl, Konrekt, Grillparzerstr. 15 ⇨ 5 04 19
— Rud, VerwInsp, Leopoldstr. 45
— Willi, FormerM, Hauptbahnstr. 12
Kunerth Otto, MaschM, Hirschstr. 122
— Waltraud Säuglingsschw Weiherhof 1
Kunich Adalb, Rentn, Veilchenstr. 11
— Egon, Buchh, Rappenwörtstr. 16
— Hans, MaschSchloss, Turnerstr. 7
— Joh, Rentn, Bachstr. 58
— Karl, Rentn, Tullastr. 74
— Karl, Schlosser, HermannKöhlStr. 2
Kunkel Alfs, Radiomech, Tullastr. 84
— Arth, Baugesch, Plättigweg 8 ⇨ 5 16 07
— Barb, Rentn, Bürgerstr. 8
— Elisab, ElPrüfn, Karlstr. 93 H
— Elise, We, DurlacherAllee 65
— Emilie, We, Tullastr. 61
— Ernst, Ang, DurmersheimerStr. 22
— Fritz, Autoverm, Nokkstr. 6 ⇨ 2 75 41
— Hans, Buchdr, Weglangstr. 4
— Hch, Pens, Körnerstr. 37
— Joh, Straßenbauinsp, Degenfeldstr. 4a
— Käthe, We, Hardtstr. 12
— Karl, KrimOInsp, Seydlitzstr. 20
— Kurt, RegAmtm, Grenadierstr. 19
— Luise, Frau, Weglangstr. 4
— Otto, Blechner, Hertzstr. 92
Kunkelmann Egon, KfzM, GottesauerStr. 6
— Elise, Frau, DurlacherStr. 41
Kunle Herb, Reisevertr, Hauptstr. 160 ⇨ 25700
— Louise, We, Sternbergstr. 4
— Reinh, Ing u MechM, Marienstr. 68a
— Wlh, Exped, Hohenzollernstr. 14
Kunner Otto, BehAng, Neckarstr. 30a
Kunsch Rosa, We, Staudingerstr. 25
Kunst Anna, We, Elfmorgenbruch 22
— Elisab, We, Elfmorgenbruch 22
— Jos, Arb, Elfmorgenbruch 23
— Wrn, VerwInsp, Körnerstr. 31

KK
Kunstdruckerei
Künstlerbund Karlsruhe GmbH.
Erbprinzenstraße 4/12 ⇨ * 22526
Postscheckkonto 1171
Dresdner Bank, Städt. Spark., Bad. Bank

Kunstfeld Frida, OLehrn, Goethestr. 2
Kunstgemeinde Karlsruhe, Kiosk, Stephanplatz 1 ⇨ 2 51 78

Kunstgliederbau GmbH. Karlsruhe
Orthop. Werkstätte u. Schuhm., Sanitätshaus
Karlstraße 20 ⇨ 22401

Kunststopferei W. Hasenfus, Schneidermeister, Rüppurrer Straße 35 ⇨ 2 80 69

Kuntnawitz Felix, Einkäuf, LudwigWilhelmStr. 11
Kuntz siehe auch Kunz
— Alois, Kraftf, Merkurweg 16
— Christian jun, OLehrer, HeidelbergerStr. 8
— Christian, Rentner, HeidelbergerStr. 8
— Edeltraud, Frau, Mathystr. 38
— Frdr, Kraftf, Vorderstr. 74
— Gust, Wachm, Bachstr. 58
— Hanna, Rentn, Weinbrennerstr. 14
— Hdw, Monteur, Cäciliastr. 18
— Hch, Privat, DurlacherAllee 45
— Jak, Tankwart, CarlPetersStr. 9
— Joh, Ang, Brahmsstr. 5
— Kurt, Blumen-Apoth, Belchenstr. 3a ⇨ 3 14 47 (Wohn: Links der Alb 31)
— Lore, Priv, Weinbrennerstr. 14
— Lotte, Frau, Kriegsstr. 87
— Rich, Heizer, Leopoldstr. 7c
— Sophie, Frau, Brahmsstr. 8
— Wlt, Elektr, Lameystr. 59
— Wrn, Gipser, Taubenstr. 16
Kuntzendorff Gust, Packer, Lindenallee 32
— Hans, OWeichenw, GeorgFriedrichStr. 13
— Horst, Arb, Sandweg 11
Kunz siehe auch Kuntz
— Alb, Glas, Pfalzstr. 7
— Alb, Prok, Bismarckstr. 21 ⇨ 2 15 50
— Alb, Rentn, Kuckucksweg 13
— Albinus, MaschSchloss, Salmenstr. 7
— Anna, Frau, Kriegsstr. 135
— Anna, Frau, Schwanenstr. 30
— Anna, We Gartenstr. 49
— Anna, We, Hauptbahnstr. 2
— Anneliese, UhrmBed, Hirschstr. 26
— Anny, Klavierlehrn, Gebhardstr. 56
— Ant, BbOInsp, RüppurrerStr. 51
— Ant, HausM, Kapellenstr. 17
— Ant, Kfm, Steubenstr. 16
— Ant, städtArb, Humboldtstr. 30
— Arno, RundfMech, HambacherStr. 3
— Barbara, We, Sophienstr. 151
— Berta, We, Werderstr. 20
— Chr, PolBeamt, Diakonissenstr. 22
— Egar, OLehrer, Eichelbergstr. 58
— Edm, Küfer, DurmersheimerStr. 49
— Ed, RegRat iR, OttoSachsStr. 1-4
— Elisab, We, Winterstr. 35
— Elise, We, Gewann Kleinseeäcker
— Else, Rentn, Amalienstr. 53
— Emil, Konstrukt, Primelweg 10
— Emil, Schlosser, Neuensteinstr. 5
— Emilie, We, Adlerstr. 64
— Emilie, We, Buntestr. 7
— Emilie, We, Gluckstr. 4
— Emma, Rentn, Hohenzollernstr. 37
— Emma, We, Rebenstr. 3
— Erich, Kfm, Lenzstr. 6 ⇨ 2 37 78
— Erich, VerwAng, Cäciliastr. 12
— Ernst, Chefdekorateur, Steinstr. 31
— Erw, Buchb, Kuckucksweg 13
— Erw, MaschSchlosser, Steinstr. 18
— Eug, Bevollm, Gartenstr. 13
Kunz Eugen, KlavierbauM., Karlstr. 129 ⇨ 3 03 20 Geschäft: Erbprinzenstraße 29, am Ludwigsplatz
— Eug, Schloss, Markgrafenstr. 3
— Eug, technKfm, Edelsheimstr. 5
— Frz, Arb, Kapellenstr. 42 H 1
— Frz, Dreher, Werderstr. 49 ⇨ 27329
— Frz, MetzgerM, Klauprechtstr. 39
— Frz, VerwAng, Veilchenstr. 9
— Frida, We, Kriegsstr. 204
— Frdr, BkBevollm, MarieAlexandraStr. 41
— Frdr, OLokf, MarieAlexandraStr. 14
— Fritz, BezMont, Wattkopfstr. 75 ⇨ 5 24 86
— Fritz, JustOInsp iR, Friedenstr. 28
— Gust, Kfm, DurlacherStr. 105
— Gust, Kernm, Ochsentorstr. 20
— Hanna, Lehrerin, Augartenstr. 85a
— Hdw, We, Zunftstr. 4
— Heimfried, Heizer, Kastenwörtstr. 41
— Hch, Arb, Rechts der Alb 1-4
— Hch, Lagerverw, Gerwigstr. 4
— Heinz, Mont, Haid&NeuStr. 25
— Hel, We, Neuensteinstr. 5
— Helm, KfzHandw, Huttenstr. 25
— Helm, Mech, Uhlandstr. 28
— Dr Helm, Zahnarzt, Kaiserstr. 215
— Hrm, Frau, MarieAlexandraStr. 39
— Hrm, Arb, Lessingstr. 41
— Hrm, Lagerarb, Gerberstr. 1
— Hrm, Rentn, Yorckstr. 35
— Hrm, Schaffn, AmAnger 4
— Hrm, Schrein, Bellenäckersiedlung 11
— Hrm, VerwOInsp, Boettgestr. 19 ⇨ 53494
— Hermine, We, Bürgerstr. 12
— Herta, We, Steinstr. 18
— Hilda, We, MörscherStr. 3
— Ingeb, PAsst, Dragonerstr. 3
— Irma, Rentn, Hirschstr. 100
— Jak, BezLtr, Hölderlinstr. 6
— Jak, MetzgM u Wirt z Tannhäuser, Bienleinstorstr. 22
— Joh, Arb, Kriegsstr. 64
— Joh, Kraftf, LudwigMarumStr. 36
— Joh, PSchaffn, Humboldtstr. 19
— Joh, Rentn, Schützenstr. 86
— Johanna, Mietwaschküche, Pfinzstr. 114 ⇨ 4 15 86 (Wohn: Lissenstr. 3)
— Johanna, We, Akademiestr. 35
— Johanna, We, GeorgFriedrichStr. 3
— Johs, MetzgM u Wirt z Traube, Marstallstr. 8 ⇨ 4 17 32
— Jos, MaschM aD, Jahnstr. 2
— Jos, PAsst, Rudolfstr. 23
— Jos, PBeamt iR, Gebhardstr. 56
— Jos, Rentn, LangeStr. 65
— Käthe, Frau, Gartenstr. 47
— Karl, Arb, Philippstr. 11
— Karl, Bäckerei u Konditorei, Neufeldstr. 44 ⇨ 5 17 05
— Karl, Ellng, Brüchlestr. 6
— Karl, kfmAng, KarlWilhelmStr. 18
— Karl, Kraftf, Kreuzelbergstr. 65
— Karl, Lagerarb, Leopoldstr. 18
Kunz Karl, Mietwaschküche u Möbeltransporte, Pfinzstr. 114 ⇨ 4 15 86 Wohn: Lissenstr. 3
— Dr Karl, OStudDir iR, Gellertstr. 3
— Karl, Pensionär, Kornblumenstr. 4
— Dr Karl, Prof, Gellertstr. 3
— Karl, Rentn, Gerwigstr. 4
— Karl, StbOWagenf, Kaiserstr. 3

Wilhelm Müller
BURO-EINRICHTUNGEN
Karlstraße 34
General-Vertretungen
Fernruf 27080
Büromaschinen

BLB BADISCHE LANDESBIBLIOTHEK
Baden-Württemberg

BAHM & BASSLER
Karlsruhe, Moltkestr. 1, Lager: Zimmerstr. 3, Ruf 27455
Durch Heilbrunnen u. Obstsäfte gesund!
Apfelsaft, Johannisbeersaft, schw. u. rot
Traubensaft weiß u. rot, Orangeadegetränke

Kunz Karol, We, DurmersheimerStr. 94
— Karol, We, Glümerstr. 16
— Karol, We, Steinstr. 18
— Klara, We, Murgstr. 13
— Leop, Lederzuricht, Bienleinstorstr. 43
— Lina, We, Karlstr. 162
— Lina, We, Morgenstr. 23
— Luise, We, Gerwigstr. 48
— Malvine, Frau, Weberstr. 6
— Marg, OLehrn, Hirschstr. 100 ⊶ 2 24 67
— Maria, We, Cäciliastr. 12
— Maria, We, Marienstr. 76
— Marie, We, Kaiserallee 64
— Marie, We, Mondstr. 3
— Olga, SchwOberin, Amalienstr. 38
— Osk, Maurer, Rankestr. 22
— Ottilie, We, AmAnger 4
— Otto, ElInstallGesch, Bürgerstr. 12 ⊶ 2 27 44
— Otto, kfmAng, Dürrbachstr. 42
— Otto, Nachkalkulat, Augartenstr. 85a
— Paula, Frau, Körnerstr. 58
— Phil, Helf i Steuers, Bismarckstr. 81 ⊶ 2 38 02
— Reinh, PSchaffn, BreiteStr. 85
— Rita, Frau, Marienstr. 15
— Rob, Rentn, Litzenhardtstr. 46a
— Rolf, RegBauassess, Ebertstr. 16
— Rolf, WerkzAusgeber, Christofstr. 7
— Rudi, Sattler, DurmersheimerStr. 99
— Rudi, WerkM, Dammerstockstr. 11
— Sophie, We, Litzenhardtstr. 99
— Stefanie, We, DurmersheimerStr. 31
— Stefanie, Frau, Hirschstr. 33
— Steph, Holzfacharb, Schifferstr. 30
— Theob, RegInsp, Adlerstr. 64
— Th, Ang, Zollstr. 30
— Th jun, Dreh, DurmersheimerStr. 11
— Th, Rentn, Salmenstr. 7
— Theresia, We, Wilhelmstr. 64
— Val, Gärtn, Krämerstr. 22
— Wlt, Ang, DaxlanderStr. 52
— Wlt, Elektriker, Lameystr. 59
— Wlt, Elektr, Zollstr. 30
— Wlt, Kraftf, Christofstr. 8
— Wlt, Malergesch, Tauberstr. 13
— Wlt, MaschSchloss, BreiteStr. 147
— Wrn, technPInsp, GottesauerStr. 47
— Wlh, Bäck, Krämerstr. 42
— Wlh, OStudRat iR, Ebertstr. 16
— Wilhelmine, We, Rheinstr. 82

Kunze Alfr, PolHWachtM, Pfinzstr. 11
— Ant, SpedAng, Roonstr. 6-8
— Eva, Ang, Hertzstr. 6
— Frdr Felix, Buchhdlg u Antiquariat, Gartenstr. 1 ⊶ 2 10 62
— Gg, BetrIng, Klauprechtstr. 14
— Heinz, kfmAng, Klosterweg 67
— Johanna, We, Belchenstr. 59
— Karl, Maler, RüppurrerStr. 12
— Karl Polsterer, Schützenstr. 37
— Marg, We, Hertzstr. 6
— Paul, Büroang, Belchenstr. 59
— Rich, Gerichtsvollz, Ernststr. 54

Kunzelmann Karl, Nachtw, Kastenwörtstr. 66
— Luise, We, Geranienstr. 18
— Ther, We, Haid&NeuStr. 72
— Willi, Mech, Pfarrstr. 2

Kunzendorf Marianne, We, KarlWilhelmStr. 30
Kunzfeld Ernst, Ang, BonnerStr. 4

Kunzmann Alfr, Gesangspädagoge, Bismarckstr. 53 ⊶ 2 80 29
— Alfr, Kfm, Kantstr. 10
— Anna, We, Wasgaustr. 13
— Bruno, UhrmM, Rheinstr. 5-7
— Elisab, We, Belchenstr. 12
— Erich, Blechn u Install, Roonstr. 15
— Eug, OZollInsp, ReinholdFrankStr. 65a
— Friedbert, kfmAng, Welfenstr. 7
— Frdr, Kraftf, WolfartsweirerStr. 3
— Frdr, Rentn, Bienleinstorstr. 38
— Frdr, Rentn, Schillerstr. 30
— Fritz, Kfm, Kleinbachstr. 17
— Gerh, Bauing, Wilhelmstr. 80
— Gust, Kraftf, Sophienstr. 95 ²
— Hch, FernmeldeMont, Morgenstr. 27
— Hch, Schloss u Kraftf, BadenerStr. 34
— Heinz, Schlosser, Hofäckerstr. 7
— Hermine, We, BadenerStr. 34
— Hildeg, We, Tullastr. 76
— Jak, Schloss, Ochsentorstr. 19
— Kätchen, We, Rankestr. 16
— Karl sen, Arb, Putlitzstr. 18
— Karl, HeizungsM, SpeyererStr. 5a
— Karl jun, Mech, Luisenstr. 29
— Karl, Metzgerei u Gastw z Waldhorn, Ostmarkstr. 33 ⊶ 4 14 61
— Karl, PFacharb, Belchenstr. 12
— Karl, Rentn, Oberwaldstr. 55
— Karl, Uhrmacher, Schillerstr. 48
— Karol, We, Postweg 1 b
— Lina, We, Tulpenstr. 47
— Luise, We, Morgenstr. 36
— Marg, Journalistin, Tulpenstr. 47
— Osk, AutomechM, Rankestr. 1
— Reinh, Fahrräder, Pfinztalstr. 75 (Wohn: Wasgaustr. 13)
— Rud, Rentn, Leopoldstr. 7
— Sofie, We, Jägerstr. 56
— Steph, SchreinerM, Battstr. 81
— Wrn, Beizer, An der Stadtmauer 10
— Wrn, PolBeamt, Scherrstr. 16
— Wlh, Hdlr, Zähringerstr. 41 a

Kuper Hans-Joachim, Prediger, DurlacherStr. 7
Kupetz Berta, We, Zietenstr. 85
Kupf Rud, kfmAng, Lindenallee 32
Kupfer Frdr, technZeichn, GustBinzStr. 33
— Kurt, BäckM, DanzigerStr. 8
— Viola, Frau, Karlstr. 102
— Wlt, BbAng, Boeckhstr. 28

Kupferer Jos, KrimBeamt aD, RüppurrerStr. 43
— Karl, Schrein, Wattkopfstr. 52
— Maria, We, Nikolausstr. 2
— Otto, KonditorM, Körnerstr. 23
— Wlt, kfmAng, Marienstr. 66

Kupferschmid Ant, Bäck, Huttenstr. 14
— Frz, RegBauing, Roonstr. 31
— Marta, We, Körnerstr. 57
— Wrn, Ang, Hohenzollernstr. 8

Kupferschmied Charlotte, We, Leopoldstr. 11
— Frdr, OZollInsp aD, Gellertstr. 22
— Karl, kfmAng, Hübschstr. 28

Kuphal Peter, Arb, Neuensteinstr. 5
— Peter, Maurer, RüppurrerStr. 20
— Wrn, Plattenleger, RüppurrerStr. 20

Kupka Rita, We, Kriegsstr. 292 ⊶ 52757
— Rita u Ingeborg Daub, Engelapotheke, Saarlandstr. 33 ⊶ 51542
— Thekla, Frau, Schützenstr. 34

Kupke Hugo, RbOInsp aD, Yorckstr. 59

Kuppert Rich, GerVollz, Dammerstockstr. 19
Kuppig Wlt, AbtLtr, Yorckstr. 69


KUPPINGER & CO.
Werkstätten für Innenausbau
G. m. b. H.
Neureuter - Boschstr. 1-3
⊶ 51079

Kuppinger Gottl, SchreinerM, Kriegsstr. 72
— Hans, Arb, Hauptstr. 119
— Hans, BbAng, WeingartenerStr. 29
— Hch, Archit, BadenerStr. 45
— Hugo, PFacharb, Killisfeldstr. 2
— Ldw, Pförtner, Lenzstr. 3
— Marg, Frau, Spitalstr. 16
— Maria, We, Lamprechtstr. 7
— Math, We, Scheffelstr. 56
— Rob, SchreinerM, Boschstr. 1
— Th, PInsp aD, Parkstr. 50

Kupprion Ida, We, KarlWilhelmStr. 22
— Wlt, HdlsVertr, Hauptstr. 73 ⊶ 2 70 37

Kuprasch Gertr, We, Nokkstr. 15
Kuprianoff Dr Joh, Prof, SüdlHildapromenade 12
Kupsky Alfr, Mech, Postweg 2
Kurbel, die Alte, Filmtheater, Kaiserstr. 211 ⊶ 2 30 12
Kurbel, die Neue, Filmtheater, Passagehof 1 ⊶ 2 21 00
Kurbel Simon, DiplIng, Veilchenstr. 16
Kurbjeweit Heinz, Radiomech, Hildebrandstr. 30
Kurfürst Agnes, Frau, Dohlenweg 3
— Wlh, Buchh, Gudrunstr. 6

Kurhaus- u Versicherungsbetrieb, GmbH. Ritterstr. 28 ⊶ 2 67 33
Kuri Anna, We, Luisenstr. 70
— Anselm, Arb, Kaiserstr. 17
— Elisab, DSchneiderei, Lachnerstr. 6 ⊶ 2 84 84

Kuring Anna, Frau, Winterstr. 6 ⊶ 3 22 87
— Wrn, Helf i Steuers, Winterstr. 6 ⊶ 3 22 87

Kurkutsch Horst, RundfMechM, Zunftstr. 22
Kurlbaum Frdr, BbOInsp, Vorholzstr. 42 ⊶ 21364
Kurmann Gust, technKfm, Strahlenburgweg 4
— Leonh, Rentn, Gerwigstr. 63

Kuron Alma, We, GrafEbersteinStr. 30
Kurotschka Georg, Graphiker, Reichenbachstr. 27
Kurr Fritz, kfmAng, Neuensteinstr. 10
— Karl, Pens, Viktoriastr. 1

Kurreck Klaus, SchreinerM, Sophienstr. 122
Kurrle Ernst, OLokf aD, GottesauerStr. 51
Kursa Guido, DekMaler, Kaiserstr. 4
— Leopoldine, Frau, Kaiserstr. 4

Kursawe Erich, Büroleiter, Brauerstr. 29
— Erw, Kelln, AuerStr. 29
— Martin, HeizMont, BonndorferStr. 3
— Max, HeizMont, Gut MagnusStr. 3

Kurschat Johanna, Rentn, BadenerStr. 34
Kurstag Ilse, Frau, Gartenstr. 44b
Kurth Herb, Wachm, GustavBinzStr. 26
— Maria, We, KarlSchremppStr. 40
— Willy, Schleifer, Scheffelstr. 68

Kurtz Aug, Arb, Sudetenstr. 76
— Eva, We, Sandweg 23
— Frz, Arb, Sandweg 23
— Hans, BehAng, Saarlandstr. 60

BAUBEDARF KARLSRUHE i.B.
Baubedarf
Karlsruhe
Karlstraße 108/112
Fernruf * 28523
Ausführung von „Sunfix“ Glasstahlbeton-Oberlichter

BLB BADISCHE LANDESBIBLIOTHEK
Baden-Württemberg

DKW-Lieferwagen

DKW-LEEB
Karlsruhe, Amalienstr. 63/65
FERNRUF 26018

Kury Brnh, Schuhmacherei, Lachnerstr. 6
— Brnh, VAng, Nuitsstr. 12
— Lilly, We, Humboldtstr. 26
— Maria, HLehrn aD, Ortenaustr. 8
Kurz Alb, Rentn, Schützenstr. 5
— Alfr, FilLtr, Kalmitweg 2
— Alois, Friseur, Veilchenstr. 27
— Alois, Glasm, DurmersheimerStr. 97
— Amalie, We, Hohenzollernstr. 20
— Aug, Handform, KarlsruherAllee 17
— Aug, PInsp iR, Kaiserallee 50 [1]
— Chr, Rentn, Sophienstr. 37
— Christine, We, Augartenstr. 77
— Ed, Stanzer, Pfinztalstr. 21
— Elfr, PSekr, Südendstr. 36
— Else, Frau, Schützenstr. 74
— Emil, HausM, Waldhornstr. 15
— Emil, MaschSchloss, Lessingstr. 48
— Emil, Rentn, Hauptstr. 23
— Erich, kfmAng, Im Grün 5
— Erich, Metzg, Brunnenhausstr. 2
— Erw, Dreh, Huttenstr. 25
— Frz, Arb, Bachstr. 58
— Frz jun, Lokheizer, Bachstr. 58
— Frida, Rentnerin, EttlingerStr. 20
— Fridolin, alkoholfreie Getränke, Waidweg 2
— Frieda, We, DSchneid, Killisfeldstr. 4a
— Fritz, Blechnerei, Karlstr. 76 ⇔ 2 02 68 (Werkst: Friedenstr. 9)
— Fritz, OTelInsp aD, Tulpenstr. 30
— Günther, Archit, Lachenweg 2c
— Hans, Kranf, Markgrafenstr. 24
— Hch, Konditor, Lindenallee 32
— Hch, Autoschlosser, Oberfeldstr. 3a
— Helene, LebensmGesch, Pfinztalstr. 14 (Wohn: Posseltstr. 15)
— Herb, VerwAng, Hirschstr. 96
— Hugo, ElOMont, Striederstr. 18
— Jul, BbOSekr, Hohenzollernstr. 7
— Karl, PolBeamt iR, Seboldstr. 26
— Klara, Frau, Erzbergerstr. 70
— Klara, We, Welfenstr. 6
— Lisb, We, Liebigstr. 2
— Luise, We, Verkäuferin, Adlerstr. 55
— Magd, We, Amalienstr. 51
— Marg, We, Kaiserallee 76
— Marie, Frau, Bunsenstr. 10
— Max, Monteur, GrazerStr. 18
— Otto, Kfm, Wilhelmstr. 83 ⇔ 3 11 97
— Otto, Krkpfleg, Nuitsstr. 5a
— Paula, We, ReinholdFrankStr. 52
— Pet, Arb, Hölderlinstr. 1
— Rich, Eisenhobler, Pfinzstr. 53
— Rud, HausM, Goethestr. 23
— Stef, Rentn, Zanderweg 8
— Ther, We, Kronenstr. 34
— Wlt, Holz, Hofäckerstr. 3
— Wlt, JustAng, Händelstr. 28
— Wrn, BkAng, Rheinstr. 2
— Wrn, Zahnarzt, ReinholdFrankStr. 52 ⇔ 2 62 00
— Willi, städtAbleser, Posselstr. 15 ⇔ 4 22 98
— Wolfg, Blechn, Lessingstr. 11
Kurzaj Else, We, GottesauerStr. 53
Kurze Else, We, Amalienstr. 45
— Ernst, Radiomech, Bellenäckersiedlung 11
— Rud, Landwirt, Brückenstr. 9
— Wlt, Elektr, RüppurrerStr. 90a
Kurzenberger Alb, Rentn, Blütenweg 20
— Hel, We, Wielandtstr. 16
— Josefine, We, GeorgFriedrichStr. 18
— Otto, städtArb aD, Gerwigstr. 25
Kurzendörfer Hch, Lokf, Gärtnerstr. 3
Kurzenhäuser A & O, Helf i Steuers, Jollystr. 59 ⇔ 2 84 06
— Aug, Helf i Steuers, Jollystr. 59 ⇔ 2 84 06
— Karl, KrimSekr, EmilGöttStr. 25
— Osk, Helf i Steuers, Gabelsbergerstr. 11
— Otto, MaschIng, Scheffelstr. 64 ⇔ 2 28 15
— Wlt, HdlsVertr, Jollystr. 59 ⇔ 2 53 88
— Wlh, Schloss, Seboldstr. 33
Kurzenheuser Ant, WerkM, DurlacherAllee 45
Kurzmann Alb, technOSekr, Essenweinstr. 47
— Gertr, We, DurlacherStr. 38
— Lina, We, Essenweinstr. 34
Kurzweil Erich, Kraftf, DurlacherAllee 36
— Ferd, BbSchaffn, Seboldstr. 5
Kus Auguste, We, Winterstr. 26
Kusche Alfr, Kunstmal, Prof iR, Rittnertstr. 4a ⇔ 4 10 97
— Else, We, NördlHildapromenade 11
— Hanns, StudRat, Gymnasiumstr. 16 ⇔ 4 24 35
Kusin Joh, DiplIng, Volzstr. 43
Kuske Dr Gerh, DiplVolksw, Moltkestr. 19 ⇔ 2 76 60
Kuß Dr Siegfr, Geologe, HeilbronnerStr. 21
— Therese, We, DFriseursalon, Bahnhofstr. 24 ⇔ 3 05 43
Kusserow Klara, VerwAng, Ebertstr. 20
Kussi Alb, BehAng, Kriegsstr. 264
— Edm, Küchenchef, Degenfeldstr. 11
Kussin Dr Wrn, Werbeberater, Weinbrennerstr. 13
Kußler Ad, Vulkan, LangeStr. 86
— Alb, StbOWagenf, HeilbronnerStr. 18
— Berta, We, Rheinbergstr. 17
— Emma, We, Gartenstr. 74
— Leop, TelWerkf, Albtalstr. 81a
— Lisel, Frau, Geibelstr. 1a
— Wlt, Kraftf, Rheinbergstr. 17
Kussmann Maria, Frau, Rheinstr. 6
— Rosa, We, Augartenstr. 15
Kußmaul Ad, VAng, Damaschkestr. 42
— Elisab, We, Staudingerstr. 6
— Elli, StudRätin, Schillerstr. 45
— Günter, Redakteur, Valentinstr. 30
— Karl, Pens, Hauptbahnstr. 12
— Nelly, Backwarenverk, Damaschkestr. 42
— Richard, Gaststt. Schloßstube, Zirkel 25a ⇔ 2 16 49

Kußmaul Rich., Generalvertreter der Allianz
Kriegsstraße 47a Pk 45980 ⇔ 22533

— Rob, RegOInsp, Schillerstr. 45
— Sgfr, HdlsVertr, Welfenstr. 14a ⇔ 32854

Kußmaul Wilhelm
Damen- und Herren-Frisier-Salon
Scheffelstr. 57 ⇔ 2 16 53

Kuster Aug, OStInsp aD, GustavBinzStr. 39
Kusterer & Brosche, SchmuckwFabr, Rudolfstr. 24
Kusterer Ad, Rentn, Murgstr. 11
— Alfr, Heizer, Gerwigstr. 26
— Erika, We, Schönfeldstr. 2
— Ferd, DiplIng, StudRat, Erzbergerstr. 56
— Lina, We, Kaiserallee 109
— Paul, Werkzeugm, Baumeisterstr. 10
Kutepow DrIng Nikol v, Chem, Pfauenstr. 25 ⇔ 3 06 77
Kuth Emma, We, Wilhelmstr. 36
— Erich, Arb, Hirschstr. 93
Kutscha Jos, Arb, Rheinbergstr. 22
Kutschat Gerd, kfmAng, Steubenstr. 9
— Hugo, Lackier, Gartenstr. 37
— Wald, Kraftf, Rheinstr. 36a
Kutschenreuter Ella, We, Nordbeckenstr. 10
— Maria, We, Hirschstr. 80
Kutscher Hilde, We, Eichelbergstr. 44
— Jos, Rentn, Siemensallee 63
— Toni, GärtnerM, HansThomaStr. 6
Kutschera Emil, Anreißer, GeorgFriedrichStr. 13
— Frz, KrimSekr iR, Goethestr. 13
— Marie, We, Uhlandstr. 24
— Otto, Fernmeldemont, Goethestr. 13
— Rainer, Bohrer, Hirtenweg 8
— Rosa, We, Sternbergstr. 11
— Rud, Mech, Sternbergstr. 11
— Theob, Arb, Haid&NeuStr. 10
— Wlh, kfmAng, Schillerstr. 11 ⇔ 2 12 08
Kutscherauer Ant, Hilfsarb, Sophienstr. 165
— Maria, Frau, Bellenäckersiedlung 3
— Matth, Schlosser, SchwetzingerStr. 8
— Thom, Dachdecker, Schützenstr. 24
Kutschke Arno, Rentner, Viktoriastr. 19
— Luise, Schneiderei, KarlsruherStr. 54
Kutschker Ottilie, We, Nokkstr. 13
Kuttelwascher Hildeg, We, Ruschgraben 34
— Jos, Heizer, Rheinstrandallee 9
Kuttenlocher Irma, We, Karlstr. 68
Kutter Alb, Schlosser, Lindenallee 38
— Aug, PolWachtM, Oberwaldstr. 55
— Charl, Frau, DurlacherAllee 92
Kutterer Alb, ElMont, NeueAnlageStr. 52
— Alfs, Gärtn, Krämerstr. 17
— Alfs, VAng, Turnerstr. 26
— Alois, Instrumentenm, Langenackerstr. 19
— Alw, Kfm, Pfalzstr. 9
— Alw, Kfm, Pfalzstr. 17 ⇔ 5 31 48
— Anna, We, Zollstr. 3
— Aug, Kesselschmied, Kastenwörtstr. 58
— Auguste, We, Kastenwörtstr. 27
— Brnh, Former, NeueAnlageStr. 38
— Dan, Priv, Pfalzstr. 18
— Ed, Zeltherst, Inselstr. 21 ⇔ 5 33 51
— Elisab, We, Schulstr. 13
— Elisabetha, We, Zollstr. 6
— Elise, We, Vorderstr. 14 ⇔ 5 20 48
— Elsa, We, Rappenwörtstr. 44
— Else, Frau, Heckenweg 20
— Emil, Arb, Lindenallee 27
— Emil, Bauuntern, Kastenwörtstr. 4 ⇔ 5 17 91
— Emil, Maur, Rappenwörtstr. 46
— Emilie, Köchin, Taubenstr. 50
— Emilie, Lebensm u SchreibwHdlg, Pfalzstr. 9 ⇔ 5 17 58
— Emilie, PAsstn, Rappenwörtstr. 24
— Erw, Schneid, Taubenstr. 41
— Eugen, Kraftf, NeureuterStr. 31
— Frz, DrehrM, Kopernikusstr. 23
— Frieda, We, Fliederstr. 2
— Frieda, We, Schifferstr. 4
— Frieda, We, Turnerstr. 19
— Frdr, PlatzM, Salmenstr. 2
— Frdr, Rentner, Lorenzstr. 4

Bei Sterbefällen rufen Sie bitte: Sammelnummer **22411**
Wir besorgen alles! Sämtliche Formalitäten bei den Behörden kostenlos!

Erstes Karlsruher Bestattungsunternehmen „Pietät"
MATHÄUS VOGEL

Särge vom einfachsten bis prunkvollsten.
Sterbewäsche in großer Auswahl.
Überführungen von und nach auswärts.
HIRSCHSTRASSE 44 und
HAID-&-NEU-STRASSE 44

BLB BADISCHE LANDESBIBLIOTHEK
Baden-Württemberg

Gebr. Kolb Bau- u. Möbelschreinerei Gegr. 1872
Bachstraße 43 Glaserei Fernruf 52221/22

Kutterer Fritz, Hafenarb, Rappenwörtstr. 48
— Gebr, Bau-Platten- u Kunststeingesch, Kastenwörtstr. 4 ⇨ 5 17 91
— Gertr, Obst- u Gemüsehdlg, Krämerstr. 12
— Gust Otto, Automech, Pfarrstr. 15
— Hch, Mech, Inselstr. 4
— Heinz, Rohprodukte, Sophienstr. 83 ⇨ 2 54 49
— Herb, Schrein, Kastenwörtstr. 9
— Hrm, Maschinist, Taubenstr. 40
— Hrm, Pack, Kastenwörtstr. 19
— Hrm, Plattenleg, Kastenwörtstr. 50
— Hrm, Rentn, Inselstr. 21
— Hilda, Rentn, Krämerstr. 35
— Hilde, Kinderfrl, Inselstr. 4
— Hubert, Kraftf, Kreuzstr. 37
— Ida, Frau, Turnerstr. 21
— Jos, Kraftf, Goldwäschergasse 3
— Jos, Rentn, Holländerstr. 27
— Karl, Blechner, Krämerstr. 8
— Kath, We, Vorderstr. 6
— Kurt, Kraftf, Adlerstr. 34
— Ldw, Koch, Karlsburgstr. 2
— Luise, We, Krämerstr. 17
— Magd, Arbn, Kastenwörtstr. 64
— Magd, We, Ankerstr. 5
— Magd, We, Silcherstr. 41
— Magd, We, Vorderstr. 55
— Marie, We, Federbachstr. 22
— Max, Magaz, Pfalzstr. 16
— Osk, Kranf, Kreuzelbergstr. 67
— Osk, Schrein, Taubenstr. 31
— Otto, HafenM, Kastenwörtstr. 58a
— Otto, Nachtwächter, AuerStr. 25
— Paul, MaschIng, Kastenwörtstr. 58
— Paul, SchreinerM, Gerwigstr. 38
— Rich, Blechn, Zollstr. 3
— Rich, Hafenarb, Kastenwörtstr. 64
— Rich, Heizer, Bannwaldallee 78
— Rob, BkAng, Pfarrstr. 19
— Rob, MaschBohrer, Rappenwörtstr. 28
— Rob, MaschSchloss, Federbachstr. 7
— Rob, Schrifts, Turnerstr. 39
— Rob, städtArb, Eschenweg 1
— Rosa, We, Sophienstr. 83
— Rudi, Elektr, Silcherstr. 41
— Rud, Textileinzelhdlr, Herrenstr. 25 ⇨ 23135
— Wlh, KrkPfleg, Pfalzstr. 64
— Wlh, MaschSchlosser, Moningerstr. 5
— Willi, Bautechn, Kastenwörtstr. 15
— Willi, Magazinarb, Kastenwörtstr. 66
— Willi, städtArb, Veilchenstr. 20
— Willi, TranspUnternehmg, Hansastr. 13 ⇨ 5 17 98
Kuttler Elisab, Frau, Pfinztalstr. 35
— Karl, Arb, Schillerstr. 1
Kuttner Wenzel, kfmAng, HeilbronnerStr. 6
Kuttruff Helm, kfmAng, Mathystr. 29
— Hrm, Weinkellerei u Weingroßhdlg, Luisenstr. 24 (Wohn: DurlacherAllee 24) ⇨ 2 52 95
— Marg, We, Vinzentiusstr. 2
— Rosa, Arbn, Kriegsstr. 254
Kutz Elfr, Schneiderin, BrettenerStr. 9
Kutz Gust, Vorschlosser, Grillparzerstr. 13
Kutzki Otto, PolHKomm iR, Ostendstr. 5
— Willi, OPInsp, RüppurrerStr. 120
Kutzner Christian, DiplIng, Weinbrennerstr. 42
— Günther, Sportlehrer, Valentinstr. 45
Kuvecke Lore, Apothekerin, Grillparzerstr. 12
— Willy, Bauing, Grillparzerstr. 12 ⇨ 5 02 42
Kux Hdw, We, FriedrichWolffStr. 34
— Hella, Frau, Moltkestr. 1 ⇨ 2 58 63
Kwadrin Konstantin, Schreiner, Rabenweg 10
Kwaschnowitz Jul, Zollinsp, Dornwaldstr. 25
Kweta Maria, We, Pfinztalstr. 59
Kwiet Marie, We, Hubertusallee 20
Kwintus Ad, Arb, LangeStr. 31
— Jos, Arb, Anebosweg 16
— Simon, Maschinist, BreiteStr. 91
Kwizinski Karl, BetriebsKfm, Bergwaldstr. 2
Kyle Henry, Kfm, RichardWagnerStr. 5
Kynast Hdw, We, Hölderlinstr. 6
Kyre Karl, Schuhmacherei, Weinbrennerstr. 6
Kyris Else, Rentnerin, Steubenstr. 11
— Frieda, We, Steubenstr. 11
Kysella Anna, We, Scheffelstr. 10

L

Laaber Anna, Frau, Rudolfstr. 5
Laabs Karl, Ang, ErnstFriedrichStr. 7
Laade Elisab, OPSekrn, Heckenweg 21

Georg Laade
Gen.-Vertr. der Erika- u. Ideal-Schreibmaschinen
Walther-Rechenmaschinen
Büromöbel - Bürobedarf
Herrenstraße 23 ⇨ 26285

Laade Gg, GeschInh, Gabelsbergerstr. 2 ⇨ 2 62 85
— Hdw, We, Heckenweg 21 ⇨ 3 09 81
Laaser Wlh, Vertr, FelixMottlStr. 28
Laasner Ad, VerwInsp iR, Ritterstr. 40
Laaß Wlh, kfmAng, AugustBebelStr. 57
Labacher Mart, Lackierer, Sophienstr. 12
Labenski Hel, We, EmilGöttStr. 10
Labenz Wlh, Kraftf, Hirschstr. 51
Laber Alfr Fr, Autohdlg, Werderstr. 6 ⇨ 2 08 06 (Wohn: Scherrstr. 22)
— Aug, StudRat, Karolinenstr. 1 ⇨ 3 07 56
— Hdw, We, Werderstr. 6
— Karl, jun, MaschSchlosser, Kastenwörtstr. 39
— Karl, Schloss, DurmersheimerStr. 73
— Liesel, Frau, KarlWilhelmStr. 22
— Martha, Frau, Winterstr. 24a
— Wlh, StudRat, HermannBillingStr. 4 ⇨ 2 45 60
Labitzke Erich, Gartenbaubetrieb, Hohenzollernstr. 42
— Erich, Glas- u Gebäudereinigung, Belfortstr. 8 ⇨ 22253
Laborgne Ant, BbInsp, Baumeisterstr. 13
— Emilie, We, Rudolfstr. 1
— Franziska, We, Damaschkestr. 78
— Ldw, techn Zeichner, Waldeckstr. 58
La Cascio Irene, Frau, Seboldstr. 38
Lach Gerh, Lokf, SpeyererStr. 12
Lachauer Erich, WerkM, Wichernstr. 27
Lachenauer Adine, We, Kriegsstr. 76
— Sophie, We, Meidingerstr. 3
Lachenmann Otto, Metzg, Morgenstr. 18
Lachenmeier Berta, We, Moningerstr. 5
— Elfr, PAsstn, Funkerstr. 27
— Erw, DiplPhys, Eichelbergstr. 56
— Frz, PBetrWart, GottesauerPlatz 1
— Gust, Arb, Augartenstr. 77
— Hrm, MetallSchleif, Augartenstr. 40
— Klara, We, LudwigWilhelmStr. 18
— Liesel, VerwAng, Mathystr. 14-20
— Maria, Frau, Vorholzstr. 42
— Maria, We, Eichelbergstr. 56
— Otto, Bauarb, WolfartsweiererStr. 2
Lacher Ad, Dienstm, Gewann Kleinoberfeld 50
— Elisab, Rentn, Hirtenweg 14
— Elisab, We, Eisenlohrstr. 9 ⇨ 5 36 06
— Emil, Vertr, Resedenweg 73
— Felix, Arbeiter, Marienstr. 16
— Fritz, Rentn, Schnetzlerstr. 7
— Gust, Pack, Dobelstr. 1
— Hel, We, Welfenstr. 3 ⇨ 3 03 65
— Helga, Frau, Marienstr. 16 H
— Julius, Kraftf, Klosestr. 44
— Karl, Bäcker, Forststr. 27
— Kurt, StbWagf, Körnerstr. 48
— Lieselotte, Frau, Markgrafenstr. 16
— Marie, Frau, Sophienstr. 56 H
— Otto, Kelln, Gartenstr. 33
— Wlh, Arb, Bellenäckersiedlung 1
Lachmann Frz, Schlosser, Kronenstr. 32
— Frz, städtHausM, Yorckstr. 28
— Frieda, We, Weglangstr. 10
— Günth, IndKfm, Falkenweg 3
— Harry, Bauing, Sophienstr. 89
— Herb, BüromaschMech, Bodelschwinghstr. 63
— Horst, Schleiferei, Weglangstr. 10 ⇨ 2 16 30
Lachotta Erich, KfzHandw, Brauerstr. 23
Lacina Hugo, Metallpresser, Kriegsstr. 59
Lacker Emilie, We, Scheffelstr. 62
— Karl, HausM, Kaiserallee 25
— Karl, VerwOSekr, Kriegsstr. 246
Lackinger Frz, Autogenschw, Luisenstr. 34
— Frz, Maurer, Eisenlohrstr. 17
— Karol, Frau, Gartenstr. 60
Lackner Frdr, Landw, SpeyererStr. 11a
— Hlm, VerwInsp, Lessingstr. 74
— Joh, Maschinist, Sperlinggasse 5
— Joh, OKellner, Douglasstr. 24
— Leontine, We, Kriegsstr. 260
— Max, Werkzeugm, Wichernstr. 12
— Wlh, Amtsrat, LudwigMarumStr. 4
Lackus Thekla, We, Hirschstr. 117
Lacroix Anneliese, Fürsorgerin, Erzbergerstr. 21
— Emil, Glaserei u Schreinerei, Gellertstr. 8 ⇨ 51585
— Dr Emil, Konservator, Weltzienstr. 18d

Emil Lacroix
Inh.: Emil Lacroix Wwe. u. Walter Lacroix
Malergeschäft
Sophienstraße 56 ⇨ 52333

— Eug, Maler, Bussardweg 30
— Frida, HLehrn aD, Weltzienstr. 17
— Frieda, We, Yorckstr. 26
— Günther, kfmAng, AmAnger 17
— Gust, Autolackier, Weinbrennerstr. 2

Wilhelm Müller General-Vertretungen
BÜRO-EINRICHTUNGEN **Büromaschinen**
Karlstraße 34 Fernruf 27080

BLB BADISCHE LANDESBIBLIOTHEK
Baden-Württemberg

MONINGER BIER
anerkannt hervorragend

Lacroix Helga, Ang, Hirschstr. 51
— Mathilde, We, GeschInhn, Weinbrennerstr. 13 ⇔ 52333
— Wlt, MalM u GeschInh, Weinbrennerstr. 13 ⇔ 5 23 33
Laddey Gertr u Lucie, Links d Alb 18
Lade Wlh, Rentn, Gabelsbergerstr. 2
Ladegemeinschaft Karlsruhe GmbH, (Autotransp), Ostendstr. 7 ⇔ 2 37 11
Laderaumverteilungsstelle Siehe Straßenverkehrs-Gen. Ostendstr. 7 ⇔ 2 37 11/12
Ladiges Ad, Apotheker, Lameystr. 26a
Ladstätter Heinz, MaschSchlosser, Charlottenstr. 32
Ladusch Alfr, Kraftf, Sandweg 25
Ladwig Fritz, kfmAng, Schnetzlerstr. 5
Lächele Frdr, DekorMal, Jollystr. 10
— Dr Herb, Arzt, Kaiserallee 21
— Joha, We, Stephanienstr. 9 H
Lägler Kurt, Ang, Hirschstr. 51
— Kurt, Techniker, ReinholdFrankStr. 30
— Maria, FrisM, Damensalon, Gartenstr. 38 (Wohn: Hirschstr. 51) ⇔ 2 55 39
— Wlh, Ing, Bannwaldallee 42
Lähr Jak, TabakwGesch, Nuitsstr. 17
Lämmchen Christa, kfmAng, Weinbrennerstr. 88
— Erna, We, Weibrennerstr. 88
— Ingeb, Frau, Redtenbacherstr. 2
— Dr Kurt, DiplIng, Gebhardstr. 27
— Rosl, Frau, Hirschstr. 25
Lämmler Adalb, ElM, Boeckhstr. 29
— Alb, Kraftf, Sophienstr. 85 H
— Math, We, Gartenstr. 56a [3]
— Pet, DiplVolksw, MarieAlexandraStr. 64 ⇔ 3 24 38
— Siegfr, DiplIng, ReinholdFrankStr. 45 ⇔ 2 23 14
Ländl Kredit- u Wirtschaftsgenossenschaft, Westmarkstr. 42 ⇔ 4 20 74
Länge Hrm, Ang, AmZwinger 14
— Max, Kraftf, Neuensteinstr. 12
— Osk, DiplVolksw, Devrientstr. 4 ⇔ 5 21 43
Länger Berta, Frau, Stephanienstr. 15
— Eduard, Lagerverw, LudwigWindthorstStr. 44
Laengerer Liesl, We, Bunsenstr. 6
Längin Ella, We, OttoSachsStr. 1-4
— Eug, Röster, Sedanstr. 13
— Hrm, Techn, BaslerTorStr. 20
— Karl, kfmAng, Hohenzollernstr. 20
— Karl, WagM aD, Dammerstockstr. 40
— Luise, Priv, Schützenstr. 65a
— Otto, MaschSchloss, Oberwaldstr. 38
Längle Ant, PBetrAsst iR, DanzigerStr. 3
— Egon, Getränkevertrieb, SinsheimerStr. 11 ⇔ 24009
— Frdr, Rentn, GeorgFriedrichStr. 6
— Hrm, Banksekretär, Sophienstr. 179
Läpple Ad, MetzgM, Weinbrennerstr. 55
— Klara, We, Kaiserstr. 5
Lässig Anna, We, Pfauenstr. 15
Läßker Kurt, Klempner, Lameystr. 57
— Luise, We, Schützenstr. 98
Lätsch Herb, städtArb, DurmersheimerStr. 37
Läuger Emil, PFacharb, Akademiestr.65-67
— Ernst, Kraftf, Wattkopfstr. 14
— Karl, Gelderh, DurmersheimerStr. 45
Läuger Karl, Rentn, Scherrstr. 19
— Wlh, Ang, Klosterweg 25
— Wlh, HdlsVertr, Wattkopfstr. 14 ⇔ 5 13 49
Läule Paul, DiplKfm, OStudRat, Schumannstr. 5 ⇔ 5 28 53
Laffin Helene, Frau, Bachstr. 39
Lafleur Eva, Frau, Haizingerstr. 13
La Fontaine Jul, Kunststoffverarb, Funkerstr. 27 ⇔ 41863 (Wohn: Zehntstr. 4)
Lagay Frieda, Rentn, Klopstockstr. 6
Lagenstein Erw, Drogist, Hardtstr. 70
Lager Alois, Rentn, Philippstr. 27
Lagershausen Horst, Geschf, MarieAlexandraStr. 5
Lagler Hch, Textilfärber, Brauerstr. 51
— Ldw, kfmAng, Sachsenstr. 2
Lahde Emmy, Frau, Putlitzstr. 26
Lahmer Rud, VAng, GottesauerStr. 47
Lahn Jos, Rentner, BerlinerStr. 21
— Karl, Bildhauer, Falkenweg 69
— Ottilie, We, Essenweinstr. 22
Lahnstein Edm, KapLtr, Ochsentorstr. 14
— Siegfr, Arb, AmZwinger 1
Lahr Anna, Rentn, Augustastr. 13
— Egon, Verlagsvertr, Rudolfstr. 15
— Ferd, Arb, Kärcherstr. 4
— Ferd, Rentn, Moltkestr. 75
— Friederike, We, Schützenstr. 47
— Heinz, Geldzähler, Veilchenstr. 16
— Karl, Kalkulator, Resedenweg 62
— Ldw, Verlagsvertr, Rudolfstr. 15
— Manfr, kfmAng, Werderstr. 19
— Rich, Schneiderei, Kaiserstr. 101/103
Lahres Rich, RegInsp, Kanonierstr. 22
Lahrs Hans, RgAmtm aD, Eisenlohrstr. 22
— Irmg, Apothekerin, Eisenlohrstr. 22
Lafferton Joh, Rentner, KarlsruherStr. 55
Laibl Helm, Arb, HeilbronnerStr. 10
Laible Ad, Arb, Zähringerstr. 15
— Anna, Kanonierstr. 20
— Art, kfmAng, Klauprechtstr. 1
— Aug, Schuhmacherei, Baumeisterstr. 30
— Aug, SpkInsp aD, KarlsruherAllee 19
— Bernh, HdlsVertr, Ritterstr. 40
— Eleonore, Schuhgesch, Schillerstr. 11 (Wohn: Rheinstr. 69)
— Elisab, We, Kronenstr. 3 H
— Ella, Frau, Brunnenstr. 7
— Erich, RegInsp, Weinbrennerstr. 9
— Frz, Privat, Rheinstr. 69
— Frdr, StbWagf, Stephanienstr. 15
— Hanne, Frau, DurlacherAllee 69
— Hch, Rentn, Veilchenstr. 17
— Heinz, HeizMonteur, Uhlandstr. 16
— Jul, PolKommiss, KärtnerStr. 36
— Karl, BkAng, Friedenstr. 9
— Kurt, Arb, Kaiserstr. 9
— Lina, We, DurlacherStr. 91
— Magd, Frau, LudwigWilhelmStr. 18
— Martha, Frau, Zähringerstr. 20
— Prof Otto, Kunstmal, Pfarrstr. 23 (Atelier: Kriegsstr. 74)
— Rosa, Frau, Rheinbergstr. 29
— Rosa, We, Zähringerstr. 20a
— Rud, Kraftf, Gymnasiumstr. 4a
— Wlh, Schlosser, Geranienstr. 5
— Wilhelmine, We, Bannwaldallee 7
Laidag Willi, Kraftf, DurlacherStr. 1
Laidig Frdr, Kraftf, Akademiestr. 32
— Karl, JustOSekr, Zirkel 36
Laier Albin, RgRat aD, Herrenstr. 45 ⇔ 2 17 98
— Arth, VerwOInsp, Brauerstr. 5
— Auguste, We, EttlingerStr. 49
— Barb, We, Hertzstr. 102
— Cäc, We, Dammerstockstr. 19
— Elsa, Frau, Wilhelmstr. 44
— Emilie, We, Litzenhardtstr. 9
— Ernestine, We, Bäderstr. 4
— Frieda, We, Südendstr. 31
— Frdr, OPSekr, Sophienstr. 120 H
— Herb, Kfm, BonnerStr. 32
— Herb, KfzElM, GustavBinzStr. 16
— Hrm, BbArb, Zunftstr. 22 H
— Hrm, Kontrolleur, Gebhardstr. 50
— Hrm, Maurer, Zähringerstr. 24
— Hermine, We, Frankenstr. 2
— Kath, Frau, Fasanenstr. 11
— Ldw, Rentn, Kaiserstr. 121
— Max, Amtsrat, Dürrbachstr. 25
— Ph, StbOSchaffn aD, GustavBinzStr. 16
— Th, BetrM, Werderstr. 84
Laih Ldw, Ing, DurlacherAllee 26
Lais Lilly, We, Schwarzwaldstr. 28
— Mona, Stimmpädagogin, Volzstr. 9 ⇔ 5 31 49
— Otto, Rektor, Volzstr. 9
Lakatosch Mich, Rentn, Luisenstr. 39
Lakomy Juliane, We, KarlSchurzStr. 28
Lakus Frdr, Gelderheber, Schlesierstr. 33
Lamb Ernst, Elektriker, Lachnerstr. 18
Lambart Emil, OZollinsp, Englerstr. 4
— Fritz, Kraftf, Buschwiesenweg 4
Lamberg Dr Annem, Archivarin, Mathystr. 14-20
Lamberjohann Fritz, RegAmtm iR, KarlSchremppStr. 71
Lambrecht Charl, We, Douglasstr. 4
— Horst, Ang, Werderstr. 53
— Karl, Rentn, Yorckstr. 8
Lambrich Lina, We, Moningerstr. 22 H
Lameck Helm, Landw, BreiteStr. 71 ⇔ 32034
— Kurt u Josefine, Konditorei, u Kaffee, Kronenstr. 17a
Lamey Sascha, PrivKindergarten, Hirschstr. 84
Lamezan Ella v, PAsstn, Brahmsstr. 2
Lamich Emma, We, Tulpenstr. 25
— Dr. Jos, prArzt, Göhrenstr. 36 ⇔ 3 00 51
Lamla Hans, WachtM, Görresstr. 14
— Viktor, PFacharb, Bachstr. 50
Lamm Alfr, Werkf, Scherrstr. 3a
— Alice, Frau, Karlstr. 83
— Alma, We, Neckarstr. 16
— Carl, Buchhdlg, Sperberweg 4
— Eleonore, Frau, Dreisamstr. 26
— Erh, Elektr, Hirtenweg 12
— Karl, Schlosser, Hebelstr. 9-11
— Ldw, städtVorarb, Langenackerstr. 7
— Maria, Frau, Forststr. 23

Ed. Lammers Kaiserstraße 88 ⇔ 27098
Spezialhaus für Kinderkleidung
Herrenschneiderei - Maßabteilung
Wohnung: Zirkel 25a

Lammers Rud, H u DSchneid, RüppurrerTorPlatz 1 ⇔ 21587
Lampa Anton, technAng, Wachenburgweg 54

BAUGELD zu 4½% und hohe Steuerersparnis oder jährl. 25 bis 35% Wohnungsbau-Prämie. Guthabenzins 2½% BADENIA BAUSPARKASSE KARLSRUHE 25 JAHRE TELEFON 27318

BLB BADISCHE LANDESBIBLIOTHEK
Baden-Württemberg

Karlsruher Eisen- und Stahlhandel G.m.b.H.
Stab- u. Formeisen - Universaleisen - Spezialprofile - Qualitätsstabstahl - Blankmaterial - Schmiedematerial
Qualitätsfeinbleche - verzinkte Bleche - Mittel- und Grobbleche, sowie Stahlbleche in sämtlichen Güten, Formaten und Stärken - Gas- und Geländerrohre - rohe schwarze Schrauben - Unterlegscheiben und Federringe
KARLSRUHE Fautenbruchstraße 49/51 Ruf Sammel-Nr. 31487
Fernschreiber: Nr.: 0782763 esta karlsruhe

Lampart Frz, Monteur, Pfinztalstr. 83
— Fritz, Schloss, Veilchenstr. 15
— Gertrud, Frau, Bachstr. 36
— Jos, Rentn, FriedrichNaumannStr. 21
— Jul, StbSchaffn, Veilchenstr. 11
— Osk, Rektor, Welfenstr. 17
— Pauline, We, Neckarstr. 9
— Sophie, We, Fasanenstr. 3
— Wlt, Bundeswehrangeh, Hildebrandstr. 4
— Willi, Schneid, Weinbrennerstr. 27
Lampatzer Fritz, Arb, Uhlandstr. 38
Lampert Christine, We, Augartenstr. 30
— Emma, Frau, Kriegsstr. 185
— Frz Jos & Sohn, Möbelpolsterei, Gutenbergstr. 5 (Werkst: Draisstr. 4)
— Fritz, Autoverleih, DurlacherAllee 36 ⇔ 2 61 75
— Hans, MaschSchloss, RintheimerStr. 18
— Jak, Mützenm, Akademiestr. 24
— Maria, We, Sternbergstr. 1
— Mart, PolM, Weltzienstr. 34
— W A, Autoverm, Alberichstr. 10 ⇔ 5 33 15
— Willi, Rentn, Stephanienstr. 41
— Willi jun, Schaufensterdek, Stephanienstr. 41
— Willi, SchlossM, Bellenäckersiedlung 20
— Willi, Schriftsetzer, Gebhardstr. 13
Lampertsdörfer Alb, Vulkanis, RüppurrerStr. 8
— Otto, RbOInsp iR, Nowackanlage 5
Lampka Otto, VerwAng, Moltkestr. 119
Lampmann Hch, MaurerM, Lameystr. 53
Lampp Hdw, Büglerin, Gartenstr. 56
Lamprecht Adolf, Uhrengesch, Am Stadtgarten 1 (Wohn: EttlingerStr. 14)
— Emma, Frau, Mathystr. 23
— Frieda, Frau, Maxau am Rhein 24
— Frdr, SparkInsp, HagsfelderAllee 4
— Fritz, SozialgerSekr, Schlachthausstr. 8b
— Fritz, WerkM, Rosenweg 73
— Gertr, PInspn, Redtenbacherstr. 4
— Gust, BetrAsst, Erbprinzenstr. 13
— Gust, kfmAng, Hertzstr. 118
— Gust, PolOInsp aD, BadnerStr. 15
— Hch, BkBvm, Heckenweg 62
— Hch, Schreinerei, Rheinstr. 100
— Hrm, Maler, Sachsenstr. 3
— Karl, MalerM, Gebhardstr. 16 ⇔ 3 10 52
— Kurt, HausM, Gartenstr. 36
— Lina, Frau, Seldeneckstr. 4
— Maria, We, LudwigMarumStr. 31
— Marie, Frau, Häusserstr. 4
— Wlt, technKfm, Goethestr. 37-39
— Wlh, VerwOInsp, Volzstr. 29
Lampson Minna, We, GeschInhn, Fronstr. 16 ⇔ 3 21 77

Otto Lampson
BÜROEINRICHTUNGEN
Waldstraße 47 ⇔ 25416

Lamß Sus, We, Weltzienstr. 35
Landau Maria, We, Kaiserstr. 9
Landauf Karoline, We, Forststr. 57
Landeck Jos, OLokf aD, KonradinKreutzerStr. 13
— Mich, OLehr, Lessingstr. 74
Landenberger Frdr, Rentn, KarlsruherAllee 17 ³
— Fritz, Kraftf, Scheffelstr. 8
Landerer Anna, Arbn, Scheffelstr. 56
Landes Alfr, BetriebsM, Hirschstr. 51a
— Amanda, Priv, Wendtstr. 7
— Else, We, Grabenstr. 7
— Ldw, Ofen- u Plattengesch, Fischerstr. 10 ⇔ 3 05 55
— Marie, We, Amalienstr. 77
— Mina, Priv, Sophienstr. 158
— Otto, Vikar, Reichardtstr. 30
— Otto, Zahnarzt, BeiertheimerAllee 17 ⇔ 2 53 92 (Wohn.: Reichardtstr. 30 ⇔ 4 17 62)
— Paula, Schneid, Geibelstr. 7

Das eigene Heim
finanziert durch steuerbegünstigtes
BAUSPAREN!
BADISCHE LANDESBAUSPARKASSE
Anstalt des öffentlichen Rechts
Kaiserstraße 219-223 ⇔ * 27911

Landesbibliothek, Bad, Maximilianstr. 1 ⇔ * 2 01 41
Landesbildstelle Baden, Staatl, Sophienstr. 39-41 ⇔ 2 57 37

Landesfrauenklinik Karlsruhe
mit Hebammenlehranstalt
Kaiserallee 10 ⇔ * 27412
Näheres siehe Abteilung I: Krankenhäuser

Landesgewerbeamt Baden-Württemberg, Außenst Khe, Kreuzstr. 1 ⇔ * 2 64 26
Landeshauptkasse jetzt Regierungsoberkasse, siehe Abt I
Landesinnungs-Verband Baden
im deutschen Fleischer-Verband
Badischer Fleischerverband e.V.
Landes-Geschäftsstelle:
Karlsruhe, Schlachthof ⇔ 24115/16
nach Dienstschluß ⇔ 30636

Badische Landeskreditanstalt
Schloßplatz 12 ⇔ * 27951
Pk Karlsruhe 78570
Fernschreiber Nr. 0782769

Landesmuseum, Bad, Hertzstr. 16, Bau 31 ⇔ 5 17 86
Landespolizei siehe Abt. I
Landessozialausschuß der christl. demokrat. Arbeitnehmerschaft Nordbaden
Kriegsstraße 212 ⇔ 28521/22
Landesverband Baden des Eier-, Wild-, Geflügel- und Honiggroßhandels e. V.
Welfenstraße 9¹¹ ⇔ 30137

Landesversicherungsanstalt Baden
Rentenversicherung der Arbeiter
Kaiserallee 8 ⇔ 27941-27944
Pk 15660 BdBk, LZBK, Bad. Giro-Zentrale

Landeszentralbank von Baden-Württbg (Hauptstelle Karlsruhe), Herrenstr. 30-32 ⇔ * 2 79 61
Landgericht Karlsruhe, Stephanienstr. 1/3 u HansThomaStr. 7 ⇔ * 2 01 41
Landgraf Ant, Rentn, Gartenstr. 15
— Elisab, We, Erzbergerstr. 61
— Frz, VerwAng, Draisstr. 9
— Joha, Ang, Mathystr. 14-20
— Lucie, We, Bachstr. 54
— Rolf, TelSekr, Kaiserstr. 5
Landhäuser Luise, Frau, Nowackanlage 11
— Wlt, Helfer in Steuers, Eisenlohrstr. 27 (Wohn: Krämerstr. 5)
Landhäußer Heinz, Schlosser, Inselstr. 26
— Karl, Rentner, Inselstr. 26
— Otto, RegRat, Volzstr. 25
Landherr Anton, technBbInsp, RüppurrerStr. 51
— Wlt, Feinmech, Bannwaldallee 86
Landkammer Frz, Schmied, Luisenstr. 60
Landmesser Anna, We, Haizingerstr. 10
— Fritz, Arb, Zähringerstr. 46
— Fritz, Verkf, Haizingerstr. 10
— Jos, ElIng, Dammerstockstr. 40
— Karl, kfmAng, DurlacherAllee 38
— Luise, We, Lenzstr. 13
— Luise, We, Winterstr. 25
Landolt Marg, We, Krokusweg 10
Landratsamt Karlsruhe, Schloßplatz 19 u. KarlFriedrichStr. 13 ⇔ * 2 79 81
Landris Friedel, Frau, Palmaienstr. 10
— Frdr, Rentn, Lamprechtstr. 28
Landrock Erna, Frau, Pfauenstr. 14
— Hans, technKfm, Weinbrennerstr. 63
— Herb, ElIng, Luisenstr. 22
Landsberger Emil, kfmAng, Litzenhardtstr. 33
Landschulz Otto, Mech, Buschwiesenweg 1
— Rosa, We, Nokkstr. 3
Landshut Joh, Maurer, Leopoldstr. 11
— Maria, Frau, Draisstr. 12
— Wenzel jr, Maurer, Zietenstr. 15
Landsmann Luise, We, Sophienstr. 21 ⇔ 2 30 91
— Otto, BbBeamter, ErnstFriedrichStr. 14
— Wlh, StudRat, Feierabendweg 28
Landsmannschaft d Donauschwaben eV, LandesbezStelle Nordbaden, Kaiserstr. 109 ⇔ 27458
Landthaler Hildegard, Frau, Lameystr. 55
Landwehr Hans, Ing, Marienstr. 51
— Dr Max, OStudRat aD, BadenerStr. 21
— Osk, Buchh, DanzigerStr. 1
— Rud, PRat, Renckstr. 9
Landw Berufsgenossenschaft, Bad, Kriegsstr. 47b ⇔ * 2 51 25
Landw Ein- u Verkaufsgenossenschaft mbH, Jägerhausstr. 16
Landw Ein- u Verkaufsgenossenschaft eGmbH, Khe-Daxlanden, Vorderstr. 57
Landw Ein- u Verkaufsgenossenschaft Rintheim, Hauptstr. 41
Landw Ein- u Verkaufsgenossensch eGmbH, Rüppurr Pfauenstr. 4 ⇔ 3 23 12
Landw Familienausgleichskasse Baden, Kriegsstr. 37 ⇔ * 2 51 25
Landw Genossenschaftsberatung GmbH, Lauterbergstr. 1-3 ⇔ 32346

Glas aller Art
Metallwaren für Dekorationen
Beschläge für Glasschiebetüren
Stützen für Glasschutzwände
u. Aufsätze, Sandstrahlgebläse
Joh. Rüger
Schützenstr. 57 Fernruf 24264

BLB BADISCHE LANDESBIBLIOTHEK
Baden-Württemberg

Bettfedernreinigung Inlett u. Federn **Ruf 3** - 1 - 2 - 3 - 4
A. Springer, Ettlinger Straße 51

Landwirtschaftliche Haftpflicht- und Unfallversicherung
(LHU-Versicherung) V. a. G.
Bahnhofstraße 46 ⇔ 30771/72
Vorstand:
Dr. Karl Bertsch, Dr. Karl Haldenwang
Versicherungssparten:
Haftpflicht
Kraftfahrt
Unfall
Über 80 000 Mitglieder

Landw. Verkaufsstelle K. Wolf & Co.
nur Werderstraße 28 ⇔ 27866

Landwirtsch Versuchs- u Forschungsanst, Augustenberg 1 ⇔ 4 18 13, 4 18 14

Bad. landwirtschaftliche
Zentralgenossenschaft eGmbH.
siehe unter „Badische"

Landwirtschaftsamt — Staatl Landwirtschschule — Augustenberg ⇔ 4 14 32

Landwirtschaftsbank, siehe Badische Landwirtschaftsbank

Lang Adam, TelInsp, Vorholzstr. 32
— Adelh, We, Itzsteinstr. 33
— Ad, H u DSchneiderei, Luisenstr. 2b
— Ad, Schleifer, SchwetzingerStr. 37
— Alb, OWerkf, DurlacherAllee 62
— Alb, Schloss, Jägerhausstr. 33
— Alb, VerwBeamt, Sophienstr. 43
— Alfr, EichMech, Weinbrennerstr. 49
— Alfred, Schreiner, An der Bahn 9
— Alois, Pens, Hölderlinstr. 3
— Alw, LebensmGesch, Litzenhardtstr. 129 ⇔ 3 06 23
— Angelika, Rektorin iR, Redtenbacherstr. 1a
— Anna, Frau, DurlacherAllee 36
— Anna, Rentn, Spitalstr. 12
— Anna, Rentn, Zwergenweg 4
— Anna, We, Bodelschwinghstr. 61
— Anna, We, Volzstr. 25
— Anne, Hauswirtschaftslehrn, Kriegsstr. 31
— Ant, Glasdrucker, Scheffelstr. 61
— Ant, SchneiderM, Gellertstr. 9
— Art, Schmied, Jägerhausstr. 13

August Lang Aufzugbau
Sommerstraße 3 ⇔ 23522

Lang Aug, OLokf, AugustSchwallStr. 3
— Aug, Schloss, Geranienstr. 6
— Aug, StellwM aD, Silcherstr. 43
— Aug, WerkM, Landgrabenstr. 43
Lang Barb, We, DurlacherStr. 41
— Barb, We, Zähringerstr. 26
— Berta, Frau, Gluckstr. 16
— Berta, Frau, Kriegsstr. 31
— Berth, Brauer, Haid&NeuStr. 18
— Berth, FGerRat, Grenadierstr. 7 ⇔ 23853
— Carmen, We, Wendtstr. 9
— Chr, HLehrer, Liebensteinstr. 2
— Chr, Schrein, SchwetzingerStr. 65
— Doris, Lehrerin, MörscherStr. 8
— Edelb, RundfRevisor, Waidweg 4
— Edm, SchneiderM, Gerwigstr. 4
— Eleon, We, BadenerStr. 33
— Elisab, We, Kriegsstr. 145
— Elise, Rentn, Sophienstr. 27
— Elise, We, HansPfitznerStr. 3
— Else, We, Sophienstr. 122
— Emil, Arb, Waldhornstr. 8
— Emil, Gastw iR, Bachstr. 69
— Emil, Gesanglehr, Schützenstr. 7
— Emil jun, ResLokf, Schützenstr. 71
— Emil, Schrein, Schwanenstr. 1
— Emilie, We, Gartenstr. 41
— Emma, BüroAng iR, Händelstr. 24
— Emma, We, Jägerhausstr. 37
— Emme, We, Schützenstr. 100
— Erich, kfmAng, Sophienstr. 13
— Erich, Lokf, Ruschgraben 51
— Erw, Maurer, AmZwinger 15
— Erw, MechM, Kesselbergweg 10
— Erw, Pfarrer, Akademiestr. 69 ⇔ 2 11 68

Lang Erwin, gegr. 1875
Metall- und Stahlbau
Schützenstr. 9 ⇔ 2 50 15

— Erw, Tierwärter, Schauinslandstr. 39
— Eug, Schleif, Ruschgraben 9
— Eug, SchreinM, Amalienstr. 63
— Ewald, Blechn, Ostmarkstr. 72
— Fanny, Priv, Leopoldstr. 1a
— Flor, Bohrer, Bellenäckersiedlung 19
— Frz, Arbeiter, Schützenstr. 40
— Frz, JustInsp, Albtalstr. 21
— Frz, Schlosser, Frauenhäusleweg 9
— Frz, Schloss, GewannKleinoberfeld 18
— Frieda, HLehrn aD, Händelstr. 24
— Frieda, We, AuerStr. 1
— Frieda, We, GeschInhn, Erbprinzenstr. 31 ⇔ 2 35 71
— Frieda, We, Häusserstr. 1
— Frieda, We, Wichernstr. 12
— Friederike, We, Ernststr. 24
— Frdr, Eisenhobl, Ruschgraben 35
— Frdr, ElMont, Rheinbrückenstr. 30
— Frdr, Kunstmal, Kriegsstr. 5d
— Frdr, Lagerist, Putlitzstr. 24
— Frdr, Schloss, SchwetzingerStr. 38
— Frdr Hch, Maler u Graphiker, Kriegsstr. 5d

Lang Friedrich Oskar, Metallbau, gegr. 1875
Schützenstr. 47 ⇔ 24047

— Dr Fritz, Gesangspäd, Kurfürstenstr. 18 ⇔ 3 03 48
— Fritz, Arb, Hirschäckerstr. 24
— Gg, Bautechn, FriedrichWolffStr. 59
— Gg, MaschIng, Eisenlohrstr. 43
— Gg, MaurPol, FriedrichWolffStr. 67
— Gerh, Schrifts, DurlacherStr. 63
— Dr Gerh, wissenschAsst, OffenburgerStr. 47
Lang Günther, Mech, Parkstr. 11
— Günther, PFacharb, Morgenstr. 10
— Gust, StellwM iR, Litzenhardtstr. 3
— Hans, Gürtler, Kropsburgweg 20
— Hans, Koch, Herrenstr. 22
— Hans, Reisender, Weinbrennerstr. 71
— Hch, Arb, Jägerhausstr. 98
— Hedi, Gastst Rebstöckle, Uhlandstr. 2 ⇔ 52586
— Hch, Arb, Kronenstr. 31
— Dr Hch, Holzhdlr, Hardtstr. 43 ⇔ 5 11 51
— Hch, Metzgerei, Kriegsstr. 183 ⇔ 52664
— Hch, technAng, Kronenstr. 43
— Hch, VAng, Saarlandstr. 119
— Hch, Zementeur, Sandweg 25
— Heinz, Rondell-Garage, Tankstelle, Autoverleih, Markgrafenstr. 49-51 (Wohn: EttlingerStr. 18) ⇔ 3 06 72
— Hedwig, GeschInhn, Gerwigstr. 8
— Hel, Frau, Kaiserstr. 51
— Hel, We, HeidelbergerStr. 6 ⇔ 3 01 71
— Helm, FernmHandw, Gellertstr. 29
— Helm, GemVollz, Waldeckstr. 46
— Helm, Kraftf, Oberfeldstr. 5
— Herb, Schreiner, Jägerhausstr. 29
— Hrm, Automech, BreiteStr. 72
— Hrm, GaragenM, AugustSchwallStr. 2
— Hrm, HausM, Gartenstr. 47
— Hrm, MaschSchloss, Gluckstr. 5
— Hrm, MetzgM, Luisenstr. 16
— Hrm, Mont, Goethestr. 54
— Hilde, Frau, MörscherStr. 8
— Hldg, Frau, Sophienstr. 54
— Hugo, Raumgestalter, Albtalstr. 8
— Hugo, Schloss, Ruschgraben 30
— Hugo oHG, SchmuckwFabrik u Kunstharzspritzerei, Moltkestr. 20 Bau A, Eing Hertzstr. ⇔ 5 16 63
— Jac, Holzgroßhdlg, Hardtstr. 43 ⇔ 5 11 51
— Jak, Lokf aD, Gebhardstr. 7a
— Joh, Rentn, Brauerstr. 51
— Joha, Frau, Leopoldstr. 7a
— Joha, We, DurmersheimerStr. 29
— Johs, Buchh, ReinholdFrankStr. 2
— Jos, Arb, ForchheimerStr. 40
— Jos, ElMech, Siedlerstr. 27
— Jos, OLokf iR, Liebigstr. 5
— Jul, Eisenhobl, SchwetzingerStr. 16
— Karl, Arb, BerlinerStr. 21
— Karl, Arb, Kiefernweg 16
— Karl, DiplIng, Händelstr. 24 ⇔ 5 12 83
— Karl, Galvan, Hirschstr. 28
— Karl, Geschf, Erbprinzenstr. 31

Lang Karl
Holz- und Kohlenhandlung
Litzenhardtstraße 21 ⇔ 31213

— Karl, Kfm, Lebrechtstr. 9a
— Karl, Kfm, Litzenhardtstr. 3
— Karl, KfzHandw, Werderstr. 74
— Karl, Kraftf, Ruschgraben 79
— Karl, Maurer, Scheffelstr. 48
— Karl, Prof aD, Herrenstr. 27 ⇔ 2 18 56
— Karl, Rentn, Meidingerstr. 11
— Karl, Rentn, Rheinbrückenstr. 30
— Karl, Rentn, SchwetzingerStr. 65
— Karl, städtArb, Litzenhardtstr. 132
— Karl, stellvDir, Kriegsstr. 286
— Karl, UhrmM, MarieAlexandraStr. 47 (Gesch: Werderstr. 16 ⇔ 2 15 38)

Wilhelm Müller General-Vertretungen
BÜRO-EINRICHTUNGEN **Büromaschinen**
Karlstraße 34 Fernruf 27080

BLB BADISCHE LANDESBIBLIOTHEK
Baden-Württemberg

FERNSCHREIB-NR. 0782/670
ANNONCEN-EXPEDITION
KRAIS
WERBEGES. M. B. H
KARLSRUHE · WALDSTR. 30
TELEFON ✱ 23544
wählt für Sie unter den 1400 Tageszeitungen, die in der Bundesrepublik und Westberlin erscheinen.

Lang Karl, WerksLtr, Sternbergstr. 14
— Karl, Zollang, Sudetenstr. 64
— Karl Hch, DiplIng, StadtVermDir, MörscherStr. 8 ⇨ 5 20 92
— Karol, We, KarlsruherStr. 57
— Klara, We, SchwetzingerStr. 81
— Kristine, We, Frauenhäusleweg 9
— Kurt, Blechn u Install, Bunsenstr. 13
— Kurt, Revisor, Schultheißenstr. 2
— Leop, Arb Kriegsstr. 2
— Lilly, Frau, Saarlandstr. 88
— Lina, We, Händelstr. 24 ⇨ 5 12 83
— Lina, We, Kronenstr. 43
— Ldw, Ang, Belchenstr. 30
— Ldw, ElMech, Haselweg 19
— Ldw, GlaserM, Wilhelmstr. 32
— Ldw, RevFörster, Machstr. 2 ⇨ 4 26 46
— Luise, We, ImGrün 49
— Luise, We, Oberwaldstr. 10
— Magd, We, Ostmarkstr. 14
— Maria, We, DurlacherAllee 19
— Maria, We, Kaiserstr. 241a
— Maria, We, Kapellenstr. 66
— Maria, We, LudwigWindthorstStr. 42
— Maria, We, Sophienstr. 40
— Maria, We, Weinbrennerstr. 63
— Marie, We, Kurfürstenstr. 18
— Marselle, We, Rudolfstr. 6
— Martha, We, Ernststr. 65
— Martha, We, Hennebergstr. 23
— Martin, Schlosser, Frauenhäusleweg 9
— Math, Rentn, Resedenweg 60
— Math, We, LörracherStr. 7
— Mina, We, Hauptstr. 47
— Osk, Händler, Dohlenweg 7
— Osk, Marien-Drogerie, Marienstr. 14 ⇨ 2 78 81
— Osk, Schleif, DurlacherStr. 97/99 H
— Oskar, Schlosserei, Schützenstr. 47
— Otmar, BkAng, Liebigstr. 5
— Otto, BbBetrWart, MühlburgerStr. 2
— Otto, Fbkt, Bodelschwinghstr. 61
— Otto, Feuerwehrm, Pfinztalstr. 54
— Otto, Lageraufs iR, Häusserstr. 12
— Paul, Dreher, Wichernstr. 29
— Paul, Lehrer, Charlottenstr. 11
— Paula, Frau, Welfenstr. 16
— Paulina, We, Reichenbachstr. 32
— Pet, Rentn, Schwanenstr. 34

Lang Peter
„Safir" Papiere
Lachnerstr. 17 ⇨ 2 37 37

— Phil, PKraftwagenf, Humboldtstr. 6
— Phil, Pens, Dreisamstr. 17
— Protas, VerwOSekr, Alte Karlsruher Str. 18
— Rich, Zimmergesch, Schulstr. 34 ⇨ 52159 (Betr: NeureuterStr. 89)
— Rob, HallenM, Werftstr. 5
— Rob jun, Optiker, Hohlohstr. 72
— Rob, Schuhm, Kreuzelbergstr. 11
— Rob sen, städtArb, Hohlohstr. 72
— Rol, StbSchaffner, RüppurrerStr. 8
— Rolf, Install, Gymnasiumstr. 26
— Rolf, Kfm, Hirschäckerstr. 24
— Rosa, Frau, Gerwigstr. 52
— Rosa, We, Jägerhausstr. 29
— Rudi, Bundeswehrangeh, Karlstr. 140
— Rudi, Mechaniker, SchwetzingerStr. 16
— Rudi, technAng, Sophienstr. 160a
— Rud, BkAng, Zähringerstr. 79
— Rud, HdlsVertr, Gerwigstr. 8

Lang Rud, Sped-Lagerei, Sophienstr. 13 ⇨ 2 68 34
— Sofie, Frau, Amalienstr. 61
— Sofie, Rentn, Steinstr. 29
— Sophie, We, Herrenstr. 22
— Ther, We, Schützenstr. 50
— Toni, Pförtner, KarlSchurzStr. 38
— Trudl, FilLtrn, Augustastr. 13
— Wlt, Drucker, Litzelaustr. 18
— Wlt, PolBeamt, Saarlandstr. 88
— Wrn, Beamter, Resedenweg 4
Lang Wilhelm, Autoverwertung, Steinhäuserstr. 13 ⇨ 2 02 98 *
— Wlh, kfmAng, EttlingerStr. 5a
— Wlh, MaschArb, Luisenstr. 63
— Wlh, Maurerpolier, Markgrafenstr. 24
— Wlh, Orthopädie, Waldstr. 73 ⇨ 2 43 19
— Willi, Feuerwehrmann, Rheinbrückenstr. 30
— Willi, Hdlr, DurlacherStr. 103
— Willi, Install, Putlitzstr. 16
— Willi, Küfer, Bienleinstorstr. 27
— Willi, Schlosser, Geibelstr. 23
— Xav, PolBeamt, GustavSpechtStr. 13
Lang-Hinrichsen Prof Dr Dietrich, Bundesrichter, Schwarzwaldstr. 24 ⇨ 3 24 09
Lang-Lendorff Dr Wolfr, Prof, Lektor, Moltkestr. 19 ⇨ 2 27 10
Langanke Ernst, Ing, Yorckstr. 58
— Horst, kfmAng, Postweg 16

Lange & Joos
»Der Fleckenputzer«
Putlitzstraße 18 ⇨ 26621

Lange Adal, Rentn, KarlSchurzStr. 25
— Ad, Schleifer, Winterstr. 7
— Dr Alfr, Bundesanwalt, Haydnplatz 5 ⇨ 26486
— Alfr, kfmAng, Veilchenstr. 25
— Anna, We, Schlachthausstr. 8 b
— Arth, Bundeswehrangeh, Goethestr. 19
— Bertha, We, Gebhardstr. 7
— Bruno, Schloss, Augartenstr. 55
— Dr Burkhart, DiplChem, Rittnertstr. 72 ⇨ 4 18 42
— Elfr, Frau, Mathystr. 14-20
— Elisa, We, Ostmarkstr. 53
— Ella, We, Finkenschlagweg 18
— Ellen, We, Klosestr. 33
— Erna, Schneiderei, Kaiserstr. 91 ⇨ 2 41 55
— Eug, Ing, Reichenbachstr. 25
— Ferd & Co, KG, Fbk chem techn Prod, DurlacherAllee 43 ⇨ 2 64 00
— Frieda, We, Kniebisstr. 4
— Gerh, Ing, Hirtenweg 6
— Hans, Kfm, Falkenweg 57
— Hans, Lehrer, Reichenbachstr. 17
— Hans, MaschinenM, Reitschulschlag 11
— Hdw, We, Maxburgweg 2
— Heinz, Ang, Eisenlohrstr. 22
— Heinz, Inst, KarlsruherStr. 65
— Heinz, JustWachtM, Erzbergerstr. 78
— Hellm, kfmAng, Eisenlohrstr. 41
— Herb, Briefmarkenhdlg, Kaiserstr. 91 ⇨ 2 41 55
— Herb, KfzSchloss, Philippstr. 3
— Herb, OIng, Seldeneckstr. 12 ⇨ 5 20 10
— Herb, WerbeLtr, Kriegsstr. 280 ⇨ 5 27 86
— Hrm, JustWachtm, Ebertstr. 7
— Joachim, DiplIng, Prok, Geibelstr. 14 ⇨ 5 07 45

Lange Johanna, We, Limburgweg 12a
— Karl, DiplIng, BezVertr, Schlachthausstr. 10 C ⇨ 2 64 57
— Karl, SchuhmM, Adlerstr. 26 (Werkst: Amalienstr. 45)
— Konr, RegBauassess, Ebertstr. 25
— Kurt, Malergeschäft, Luisenstr. 21 ⇨ 2 36 53
— Luise, We, Schloßbezirk 9
— Marga, Frau, Hundesporthaus, Herrenstr. 23 ⇨ 2 15 88
— Margar, We, Putlitzstr. 18
— Martha, Frau, Luisenstr. 21 ⇨ 23653
— Martha, We, Brückenstr. 20
— Melanie, Frau, Anebosweg 17
— Otto, Arb, Sternbergstr. 2
— Paul, Arb, Ernststr. 97a
— Rob, kfmAng, Geibelstr. 8
— Roland, Kfm, Mathystr. 14-20
— Rosa, We, Geibelstr. 8
— Rosina, We, Hirschstr. 87
— Rudi, Arb, Nowackanlage 3
— Selma, Frau, Rheinstr. 2
— Valeska, We, Weltzienstr. 20a
— Wlt, Gastw, GrafRhenaStr. 13
— Wlt, RbInsp aD, Brahmsstr. 4
— Wrn, BezDir, Jahnstr. 5 ⇨ 2 53 44
— Dr Wrn, Ing, Kopernikusstr. 12
— Wrn, Ing,. Rosenweg 30
— Wrn, Musiker, Mahlbergstr. 38
— Wrn, Textiltechn, AugustBebelStr. 55
— Wlh, HdlsVertr, Klauprechtstr. 7 (Büro: Waldstr. 57) ⇨ 2 25 85
— Willi, HdlsVertr, HagsfelderAllee 7b
— Willi, Strumpfwirker, Staudingerstr. 8
Langeheinecke Klaus, DiplIng, Parkstr. 3
Langelotz, Aloisia, We, WaldshuterStr. 13
Langenbach Anna-Maria, HandarbHLehrn, Göhrenstr. 16
— Auguste, We, Göhrenstr. 16
— Frz, Rentn, Mathystr. 6
— Fritz, ORegBaurat, Schloßbezirk 6
— Helga, Frau, Sophienstr. 176
— Hilde, BehAng, Vorholzstr. 14
— Luise, We, Yorckstr. 15
— Thekla, We, Sophienstr. 21
— Wrn, Bäcker, Waldstr. 26
Langenbacher Alfr, DiplPhys, Uhlandstr. 6
— Dionys, StbOSchaffn aD, Kandelstr. 9
Langenbein Ad, Kfm, Kaiserallee 25 ⇨ ✱ 2 57 18
— Ad & Co KG, Ledergroßhdlg, Kaiserallee 25 ⇨ ✱ 25718
— Aug, Rentn, BaslerTorStr. 51a
— Christine, Rentn, Imberstr. 2
— Fritz, Kfm, Gabelsbergerstr. 3
— Fritz, SparkAng, Hübschstr. 30
— Gust sen, RevDreh, AuerStr. 19
— Gust jun, technAng, AuerStr. 25
— Karl, Nachtw, Ostmarkstr. 37
— Karl, Schreiner, Wasgaustr. 15
— Karol, We, Westmarkstr. 3
— Lina, We, Humboldtstr. 5
— Rosa, We, Jägerstr. 5
— Wlhe, We, Ostmarkstr. 44
Langenberg Josefa, We, Gärtnerstr. 47
Langenbrunner Maria, We, DurlacherAllee 47
Langendörfer Anna, We, Kiebitzenweg 13
— Fritz, BbInsp, Kandelstr. 13 ⇨ 3 05 97
— Otto, BehAng, Essenweinstr. 18
— Theodor, Großschlächterei, DurlacherAllee 62 ⇨ 2 45 27

1858 1958
VOLKSBANK KARLSRUHE
e. G. m. b. H.
Hauptgeschäft: Marktplatz, Ruf ✱ 26991 - Zweigstellen in: Khe.-Knielingen, Lauterburger Str. 2, Ruf 53070, Khe.-Mühlburg, Rheinstr. 42, Ruf 51838

BLB BADISCHE LANDESBIBLIOTHEK
Baden-Württemberg

Die gute HAID & NEU Nähmaschine
SEIT 1860

Langendorf Christine, Manufakturwaren, Fertigkleidung, Westmarkstraße 22 ⇔ 41048

— Herb, kfmAng, Westmarkstr. 22 ⇔ 4 16 06
— Hrm, Kfm, Kaiserallee 66
— Hrm, StSekr, Westmarkstr. 22
— Jos, Gewerberat, GrötzingerStr. 8 ⇔ 4 17 81
— Wlh, Packer, Blotterstr. 3
— Willi, kfmAng, Ochsentorstr. 5
Langeneckert Ad, VInsp, Uhlandstr. 10
Langenmayer Frdr, MaschArb, Bannwaldallee 80
Langenstein Emma, We, Amthausstr. 4
— Eug, städtArb, Rosenweg 2
— Heinz, ElMont, Mittelstr. 8
— Jos, We, AuerStr. 31
— Kurt, HdlsVertr, AuerStr. 31
— Lina, We, RintheimerStr. 24
— Max, Schlosser, Cäciliastr. 2
— Mina, We, Kaiserallee 51a
— Rosa, We, Rosenweg 2 ⇔ 3 04 94
Langer Alfr, RgOBauinsp, Karlstr. 154
— Alois, Schrein, Bachstr. 40c
— Alois, städtArb, Schützenstr. 63a
— Alwine, We, KarlSchurzStr. 41
— Arn, HdlsVertr, Leopoldstr. 51 ⇔ 2 61 30
— Aug, OLadeM, Kriegsstr. 18
— Charl, We, Gerwigstr. 18
— Doris, Fotografin, Boeckhstr. 36
— Elise, We, Blumentorstr. 12
— Else, We, Herrenstr. 37
— Erich, BehAng, Lachnerstr. 18
— Ernst, Rentner, Weglangstr. 1
— Ernst, Schrein, DurmersheimerStr. 60b
— Dr Erwin, VerwJurist, Sophienstr. 154
— Frz, Maurer, Waldhornstr. 34
— Frieda, We, LangeStr. 90
— Dr Frdr, Arzt, Sophienstr. 208 ⇔ 50301
— Gg, Koch, MörscherStr. 9
— Gust, Pens, Schliffkopfweg 9
— Hans, BbAsst, Bergwaldstr. 1
— Helm, Arb, Federbachstr. 8
— Hub, StbSchaffn, Diakonissenstr. 27
— Joh sen, Arb, Federbachstr. 25
— Johs jun, Stanzer, Federbachstr. 25
— Karl, Arb, KarlDelisleStr. 10
— Karl, Rentn, Sophienstr. 41
— Lothar, LebensmGesch, Weglangstr. 1 ⇔ 27106
— Maria, We, Albtalstr. 17
— Maria, We, Bergwaldstr. 1
— Martha, We, Herrenstr. 12
— Wlt, KfzHandw, Vorderstr. 63
— Wlh, Lokheizer, Scherrstr. 9
— Wlh, RbRat iR, Händelstr. 2
— Willibald, Schlosser, Lindenallee 36
— Wolfram, Kraftf, Rheinstr. 10
Langerwisch Willi, Kraftf, Itzsteinstr. 29
Langewitz Kurt, Drogist, Klosestr. 35
Langfeld Gerh, VerwInsp, Gartenstr. 13
— Maria, Bedienung, Klauprechtstr. 20 H
Langfeldt Hch, Arb, Brauerstr. 57
Langfritz Jac, Hafendirektor, Nibelungenstr. 2 ⇔ 5 22 83
Langgärtner Oskar, BkKfm, Schillerstr. 55
Langhärig Gerh, Ing, KarlSchurzStr. 30
Langhammer Anna, We, Hardenburgweg 9
— Günther, PolBeamter, Weinbrennerstr. 4
— Gust, VerwAng, Frühlingstr. 5
Langhammer Heinz, ElMech, Weinbrennerstr. 29
— Joh, Schriftsetz, NeureuterStr. 33
— Julie, We, Weinbrennerstr. 29
— Marianne, Direktrice, Mathystr. 14-20
Langhans Konrad, Kfm, Yorckstr. 3
Langheim Margarete, Frau, BreiteStr. 137
Langheinrich Christian, Rentn, Reichardtstr. 1
Langhof Kurt, Lagerist, Lindenallee 34
Langier Stan, Schlosser, Westmarkstr. 39
Langjahr Paul, Drogist, Herrenstr. 26
Langkafel Heinz, stellvGeschf, Schillerstr. 11
Langmann Henry v, BehAng, Winterstr.15
— Rud, Bandagist, Kriegsstr. 113
Langner Günth, RegAss, Hirschstr. 51a
— Hans, Ang, WolfartsweirerStr. 5
— Hel, We, Morgenstr. 53
— Hilde, Frau, Roggenbachstr. 26
— Horst, Ang, AugustBebelStr. 69
— Karl, kfmAng, Zirkel 19a
Langnickel Frieda, We, GeschInhn, Gebhardstr. 19 ⇔ 3 06 98
— Heinz, kfmAng, AugustDürrStr. 3
— Herb, Gastw z Nickelklause, Kronenstr. 48 ⇔ 2 41 10
— Osk, Rentn, Am Anger 6

Langnickel Walter, Schaufenster-Dekorations-Material-Großhandel, Gebhardstr. 19 ⇔ 3 06 98

Langohr Dietrich, Heizungsmont, Litzenhardtstr. 80
— Geschw, LebensmGesch, Kaiserallee 115 ⇔ 5 00 05
— Karl, Autoverm, Litzenhardtstr. 80 ⇔ 3 05 14
— Lina, We, Herderstr. 11
— Maria, GeschTeilhn, Kaiserallee 115
— Wilhelmina, We, Litzenhardtstr. 80 ⇔ 3 05 14
Langolf Arth, Arb, Kapellenstr. 68
Langosch Klara, We, Kaiserallee 72
Langpap Otto, Bauarb, GrötzingerStr. 52a
Langpeter Alfr, VerwAng, KarlDelisleStr. 10
— Ant, Schreiner, Taubenstr. 4
— Erich, kfmAng, Vorderstr. 78
— Sofie, We, KarlDelisleStr. 10
Langsdorf Erich, DiplIng, BadenerStr. 37 ⇔ 4 10 71
— Hanna, Frau, Teilhn, BadenerStr. 37
Langsdorff Edda v, Massage, Mathystr. 14-20 ⇔ 20096
— Kath v, Frau, Kaiserallee 53
— Wrn v, VInsp, Edelsheimstr. 3a
Langstein Elfr, We, Roggenbachstr. 19
Langthaler Albertine, We, Rittnertstr. 45
— Karl, FertIng, Bannwaldallee 42
Lankau Hdw, We, HermannKöhlStr. 25
Lannert Frz, Rentn, Rudolfstr. 13
— Fritz, ORechRat, Erzbergerstr. 14
Lansche Anna, We, Lessingstr. 76
— Ella, DSchneidn, Blumenstr. 2
— Frieda, Frau, Blumenstr. 2
— Hrm, VermTechn, Belfortstr. 16
— Jak, StInsp aD, Neuensteinstr. 5
— Karl, Kassenbote, Augartenstr. 35
— Luise, We, Asternweg 75
— Osk, Kfm, Jollystr. 11
— Ther, We, Hirschstr. 78
Lanser Christa, Frau, Nelkenstr. 13 ⇔ 5 25 93
Lantzerath Sofie, Frau, RüppurrerStr. 26
Lanzendörfer Marta, We, Erzbergerstr. 30 ⇔ 2 65 64
Lanzloth Anna, Frau, Kärcherstr. 5 H
Lapp Amalie, We, Stösserstr. 18
— Anna, We, DurlacherAllee 57
— Ed, Rentn, Taubenstr. 48
— Hch, Kraftf, MarxzellerStr. 33
— Hch, MaschSchlosser, Riedstr. 11
— Klaus, technZeichner, Kanonierstr. 18
Lappan Wlt, Mech, Buschwiesenweg 13
Lappe Frdr, JustOInsp, KonstanzerStr. 17
— Käthe, Frau, Dammerstockstr. 23
— Willi, OIng, DanzigerStr. 10 ⇔ 30785
Laqua Prof. Dr., Chefarzt der Chirurgischen Klinik der Städt. Krankenanstalten, Nibelungenstr. 4 ⇔ * 5 09 01
Larcher Adel, Buchhdl, Moltkestr. 39
— Frz, Schloss, Hirschäckerstr. 30
— Ida, Schneiderin, Hirschäckerstr. 30
Larens Phil, Bauamtm iR, Weltzienstr. 44 ⇔ 5 25 03
Larens Dr. med. Walter, Facharzt f. Nervenkrankheiten u. Gemütsleiden, Sprechst.: Mo., Di., Do., Fr. 10—12, Mo., Do. 17—18 u. nach Vereinbarung, Weltzienstr. 44 ⇔ 5 25 03 *
Larsch Willy, FrisM, Bannwaldallee 118
Larsen Josefine, Frau, Augustastr. 7
— Olga, Priv, Waldstr. 53
Lasch Auguste, Priv, Weinbrennerstr. 60
— Benj, BäckerM, ReinholdFrankStr. 5 ⇔ 23352
— Emilie, Bürogeh, Sophienstr. 28
— Frdr, LebensmHdlg, Amalienstr. 22 ⇔ 2 34 46
— Gudr, medtechnAsstn, Mathystr. 14-20
— Heinz, ElInstall, Ahaweg 4
— Karl, Bäckerei, Lessingstr. 43 ⇔ 2 84 32
— Karol, Frau, Lessingstr. 43 (Wohn: Volzstr. 33) ⇔ 50686
— Ldw, Rentn, ForchheimerStr. 1
— Ldw, Wäscherei, Weltzienstr. 4
— Marie, We, DaxlanderStr. 12
— Wlt, Bäckerei u Café, Klauprechtstr. 13 ⇔ 25184
Laschitza Dr Herb, GerAssess, Blumenstr. 2
Laschke Aloise, We, Moningerstr. 7-11
Laschkewytsch Joh, Arb, KarlWilhelmStr. 28
Lascuk Demitri, Kfm, Albuferstr. 20
Laser Ernst, Rentn, DanzigerStr. 1
— Gust, SchneiderM, Lessingstr. 49
— Joha, We, Roonstr. 25
Lasetzky Eva, Frau, Kaiserstr. 121
Lasi Barbara, We, Herrenstr. 54
— Mich, Blechn, HambacherStr. 17
Lassen Frdr, Kfm, Fronstr. 21b ⇔ 3 13 30
Lasser Klara, We, Ahaweg 2
Laßmann Charlotte, We, Pfinztalstr. 92
— Elisab, We, Weiherstr. 8a
Last Paul, Ing, Postweg 28
Lastowka Aready, Maurer, Bellenäckersiedlung 18
Laszig Elsbeth, We, Gartenstr. 50
— Kurt, Kfm, Erzbergerstr. 8
Latacz Jos, DiplIng, Kastenwörtstr. 26 ⇔ 5 31 72
Latex Schröder, Birnbaum & Co, Schuhgroßhdlg, Hirschstr. 25 ⇔ 2 21 71

NEFF
Alles gleich in einer Linie:
Neff-Herd, Kühlschrank, Waschmaschine
„Neff-Komplett von A bis Z"

BLB BADISCHE LANDESBIBLIOTHEK
Baden-Württemberg

MONINGER BIER
anerkannt hervorragend

Latka Jos, Rentn, DurlacherStr. 37
Latsch Max, RgSekr iR, Gartenstr. 17
Latt Fritz, Drogist, Boeckhstr. 50
— Gg, RegAmtm, Siemensallee 57
Latta Emma, We, Nebeniusstr. 5
— Frieda, We, JohannStraußStr. 7
— Karl-Heinz, HdlsVertr, Ritterstr. 29
— Paul, BetrPrüf, Sophienstr. 196
Lattenmayer Frz, Elektrik, Agathenstr. 28
Lattisch Frz, VerwOInsp, Görresstr. 2
Lattner Emil, Baustoffe
Welfenstraße 4a ⇨ 31902
— Hch, Ladeschaffn, WolfartsweiererStr. 22
Latz Hrm, Kfm, Weinweg 2
Latza Frdr, Pensionär, Augartenstr. 7
— Horst, kfmAng, HambacherStr. 8
Latzel Gust, Schmied, Brunnenhausstr. 4
— Irene, We, Klosterweg 23
Latzer Anna, We, Kronenstr. 30
— Karl, MolkereiprodGroßhdlg, Kronenstr. 30 ⇨ 2 48 09
— Wrn, kfmAng, Kronenstr. 30
Latzka Horst, kfmAng, HambacherStr. 8
Latzko Ver, We, Jollystr. 11
Lau Albertine, We, Essenweinstr. 35
— Art, StudRat, Putlitzstr. 20
— Hans-Jürgen, Archit, Waldhornstr. 12
— Luise, We, Essenweinstr. 35
— Rud, Kammermus iR, Sophienstr. 181
— Wilhelmine, We, Weltzienstr. 28
Laub & Lorenz, Kurz-, Weiß- u Wollw. Großhdlg, Kaiserallee 73 ⇨ 5 11 88
Laub Alex, SparkAng, Kanonierstr. 13
— Emil, Textilw, Kaiserstr. 31 u 43 u DurlacherStr. 68 (Wohn.: Kaiserstr. 49) ⇨ 2 25 37
— Emma, We, Marienstr. 94
— Erw, Arb, Gewann Kleinoberfeld 29
— Gerh, BbInsp, Gartenstr. 5
— Hdw, Bedienung, Stephanienstr. 39
— Hildeg, ApothAsst, Eisenlohrstr. 13
Laub Hildegard, staatl anerkannte Krankengymnastin, Silcherstr. 10 ⇨ 5 05 33 *
— Karl, BbInsp, VictorGollanczStr. 6
— Lina, We, Zähringerstr. 1
— Luise, We, Bannwaldallee 7
— Margar, Frau, Sophienstr. 143
— Pet, Kfm, Nowackanlage 11 ⇨ 2 14 35
— Reg, We, Enzstr. 11
— Ruth, kfmAng, Gebhardstr. 5
— Siegfr, ElInstall, Enzstr. 11
Laubach Eug, LandesprodHdlg, Taubenstr. 7
— Hans, Amtsrat, Kaiserallee 81
— Joha, We, Erzbergerstr. 77
— Marta, Frau, Kaiserallee 81
Laube Franziska, We, Nebeniusstr. 5
— Gerd, KonstruktBüro, Goethestr. 1 ⇨ 2 69 98
— Helene, We, Wichernstr. 19
— Karl-Heinz, Kfm, Leopoldstr. 5
— Wrn, Kfm, BeiertheimerAllee 22
Laubenberger Frz, RegBaurat, Körnerstr. 47
Laubenstein Chr, FrisGesch, Brauerstr. 5 (Wohn: Schillerstr. 33)
— Christine, We, Zietenstr. 17
— Mich jun, Blechn u Install, Zietenstr. 17
— Nik, Arbeiter, Brauerstr. 5
Lauber Alb, techn Ang, Taubenstr. 21
— Bernh, Hoteldiener, Adlerstr. 32
— Else, We, Boeckhstr. 28
— Emil, kfmAng, Gervinusstr. 6
— Frdr, KzlSekr, Schützenstr. 76
— Hdw, Rentnerin, Sophienstr. 192
— Herb, Autolackierer, Glümerstr. 14
— Ldw, Lokf aD, KärntnerStr. 45
— Luise, We, Häusserstr. 6
— Marie, PAsstn aD, Wilhelmstr. 28
— Rosel, BbSekrn, Gebhardstr. 25
— Vkt, PolM, DurlacherAllee 58 Bau 1 C
Laubersheimer Babette, We, DurlacherAllee 14
— Brnh, MaschArb, Schillerstr. 34
— Hch, kfmAng, Philippstr. 15
Laubert Karl, OLehr, Lehmannstr. 3 ⇨ 2 15 16
Laubis Ferd, Rentn, Nebeniusstr. 18 ⇨ 3 19 74
Lauble Augustine, We, Sophienstr. 45
Laubmeier Franziska, Schneiderin, Hirschäckerstr. 26
Laubrinus Anna, We, KarlsruherStr. 39
— Wlt, Bundeswehrangeh, KarlsruherStr. 39
Laubscher Charlotte, Frau, Rudolfstr. 19
— Hch, Schreiner, Draisstr. 7
— Heinz, MaschArb, Dohlenweg 17
— Jakob, Rentn, Fremersbergweg 7
— Mich, PFacharb, Degenfeldstr. 8
Lauch Chr, Rentn, Spitalstr. 19
Lauche Karl-Heinz, Ang, Vorholzstr. 13
— Wlt, Goldschmied, Kaiserstr. 19
— Wlt, Goldschmiedewerkst, Waldhornstr. 39
Lauck Gertr, We, Brauerstr. 17
— Wlh, Rentn, GrötzingerStr. 35
Laudan Frieda, We, Klosestr. 13
Laudenklos Jak, Bauing iR, Hübschstr. 14
— Wilhelmine, We, Sophienstr. 124
Laue Agn, We, Geibelstr. 6
— Hans, Lagerarb, Scherrstr. 13
— Leander, Schlosser, BonnerStr. 35
— Maria, We, Schützenstr. 28
— Rosa, We, Kärcherstr. 3
— Wrn, Gastw z grünen Hof, Pfinztalstr. 92 ⇨ 4 25 69
Lauel Wlh Frdr, El.Ing, Friedenstr. 25
Lauer & Hill, Viehagentur, DurlacherAllee 62 ⇨ 2 60 82
Lauer Ad, HeizMont, Gewann Blösse
— Adele, We, Gartenstr. 61 ²
— Alfs, Arbeiter, Charlottenstr. 8
— Alfr, Maurer, Margarethenstr. 1
— Anneliese, Frau, Grillparzerstr. 15
— Arth, ElM, Hirtenweg 27
— Aug, Dachd, Yburgweg 20
— Aug, Maur, ElsässerStr. 8
— Berta, Frau, Schillerstr. 4
— Berta, We, Schneidn, Kronenstr. 17a
— Chrste, We, Schultheißenstr. 1
— Elsa, VerwAng, Rankestr. 5
— Else, We, Goethestr. 52
— Erich, Zahnarzt, Lebrechtstr. 6 ⇨ 3 00 88
— Erw, MaschArb, Frauenhäusleweg 20
— Frdr, Baustoffe, Christofstr. 15 ⇨ 4 11 30
— Frdr, Obst u Gemüsehdlg, Gewann AmDurlacherWeg 1
Lauer, Frdr, Rentn, Philippstr. 20
— Frdr, VAng, Gervinusstr. 1
— Gust sen, Maurer, Neufeldstr. 32
— Gust, jun, Maurer, Bruchweg 50
— Hans, HdlsVertr, Karlstr. 131 ⇨ 3 22 85
— Hch, Baufachkfm, Hirschstr. 30
— Herb, Blechn, Albuferstr. 12
— Hrm, OZollInsp aD, Friedenstr. 10
— Hilda, RgAsstn aD, Meidingerstr. 3
— Jak, Blechn u Install, Saarlandstr. 84
— Kurt, PolWachtM, Kiebitzenweg 9
— Magd, We, Winterstr. 26
— Margot, Frau, Kaiserallee 75
— Max, Betriebsltr, Douglasstr. 8
— Otto, PInsp, MarieAlexandraStr. 31
— Paul, Feinmech, Kiebitzenweg 9
— Paula, We, Kronprinzenstr. 8 ⇨ bei 3 20 39
— Rich Frdr, Archit, AuerStr. 68 ⇨ 4 18 46
— Rud, BehAng, Bürklinstr. 2
— Wlt, kfmAng, Killisfeldstr. 5
— Wlh, Schrein, Nuitsstr. 8
Lauesen Paul, VerwAng, Gartenstr. 28b
Lauf Elisab, We, KarlsruherStr. 55
Laufer Erich, Reisend, Kapellenstr. 46
— Otto, VerwDir, Geibelstr. 15 ⇨ 2 51 26
— Otto, WerkM, RüppurrerStr. 71
— Rich, Modellschrein, Gellertstr. 32a
— Wlh, PolBeamt, Hertzstr. 15
Lauffer Emil, Wirtschaftsltr, Leopoldstr. 22
— Jacob, Techniker, Philippstr. 26
Laug Frieda, Frau, Wattkopfstr. 34
— Herb, Kraftf, Marienstr. 32
— Karl, ElIng, MarieAlexandraStr. 41 ⇨ 3 22 10
— Lina, We, Kreuzstr. 35
— Oskar, Maschinist, Kaiserstr. 34a
— Rich, Bäckerei, Lindenplatz 4 ⇨ 5 18 64
— Roman, Maurer, GutMagnusStr. 18
Laugx Brnh, Tiefbautechn, Untermühlstr. 8
Lauinger Ad, Arbeiter, Zollstr. 26
— Anna, We, Zähringerstr. 20a
— Barb, We, Kriegsstr. 151
— Emil, Arb, DurlacherAllee 40
— Eug, Bürstenm, Kapellenstr. 72
— Friedl, Sekrn, Meidingerstr. 15
— Gertr, We, Meidingerstr. 15
— Hel, We, Kapellenstr. 52
— Hrm, Rentn, Zähringerstr. 34
— Hrm, StbSchaffn, Brahmsstr. 8
— Jak, KantPächt, WeingartenerStr. 49
— Karol, We, PfarrerBlinkStr. 7
— Kurt, Kraftf, Kapellenstr. 60
— Leop, PInsp aD, Boeckhstr. 11
— Lina, We, Saarlandstr. 26
— Luise, Frau, Dohlenweg 10
— Magd, We, Zollstr. 26
— Math, Schneidn, Buntestr. 12
— Max, Pack, JohannStraußStr. 3
— Meinrad, kfmAng, Zunftstr. 22
— Otto, Kraftf, Hirschstr. 95
— Otto, Schloss, DurlacherStr. 31
— Rich, Arb, BreiteStr. 101
Lauk Amanda, We, LebensmGesch, Christofstr. 8 ⇨ 42237
— Lina, We, Wutachstr. 4
— Luise, Ang, ReinholdFrankStr. 24
Laukisch Marg, Frau, Karlstr. 88
— Wrn, Musiklehrer, Welfenstr. 3
Laukner Herb, Brenner, KarlsruherStr. 32

BAUGELD zu 4½% und hohe Steuerersparnis oder jährl. 25 bis 35% Wohnungsbau-Prämie. Guthabenzins 2½%
BADENIA BAUSPARKASSE KARLSRUHE 25 JAHRE
TELEFON 27318

BLB BADISCHE LANDESBIBLIOTHEK
Baden-Württemberg

KUNDENDIENST VW Trumpf VW TEL. 28822

Laule Elisab, RgAsstn, Geranienstr. 7
— Dr Fritz, Journ, Gartenstr. 56 ⇨ 2 52 54
— Reinh, technRegAng, Volzstr. 35
— Wlt, Stadtamtm Am Rennbuckel 26
— Wrn, BbAng, Nuitsstr. 25
Laumann Anna-Elise, RegOSekrn, AugustSchwallStr. 7
— Br, Former, Volzstr. 3
— Otto, Lehrer, Arndtstr. 16
Launer Karl, GeschInh, Akademiestr. 35 ⇨ 2 73 15
— Liesb, Hausgehilfin, Ostmarkstr. 14
— Sophie, We, Boeckhstr. 48
Launhardt Else, Frau, Bodelschwinghstr. 73
Laupichler Gerh, Kfm, DurlacherStr. 71
— Wlt, Rektor iR, Lachnerstr. 24a
Lauppe Anna, We, Humboldtstr. 7
— Egon, Bäcker, Hansastr. 21/21a
— Elise, We, Werderstr. 58
— Elsa, Frau, Oberwaldstr. 43
— Frdr, Amtmann, LudwigWilhelmStr. 2
— Gg, StbWagf, Hansastr. 21-21a
— Horst, Arb, Gerberstr. 1
— Joha, Frau, Uferweg 71
— Karl, Rentn, Humboldtstr. 7

Lauppe Karl Fr.
Blechner- u. Installateurmeister
Rüppurrer Str. 34 ⇨ 25648

— Otto, Gebrauchsgraph, Damaschkestr. 48 ⇨ 2 32 52
Laurer Hans, DiplIng, RegBauM, Kaiserallee 80
Lauritzen Anna, Lehrerin, Bahnhofstr. 32
— Karl, Werbeltr, Bahnhofstr. 32 ⇨ 3 07 91
Laurson Berta, We, Rheingoldstr. 8
— Bruno, DiplIng, RegBauM, ArchitBüro, Rheingoldstr. 8 ⇨ 2 58 55
Lausch Bab, We, Hohenzollernstr. 18
— Josefine, Frau, Rudolfstr. 10
— Maria, We, Strählerweg 5
— Marie, We, Oberwaldstr. 40
Lausche Luise, We, Steubenstr. 4
— Wlh, Beamt, Strählerweg 5
Lauschmann Luise, We, Wilhelmstr. 22
Lausenhammer Th, Wäscherei, Kaiserallee 80 ⇨ 5 28 70
Lauser Frdr, Kraftf, Sophienstr. 124
— Wlh, Lebensm, Ostendorfplatz 4 ⇨ 3 09 88
Lausmann Otto, DiplIng, Reichenbachstr. 27
Lautemann Hch, Arb, Philippstr. 28
Lautenbacher Hrm, BrauM, Eisenlohrstr. 37
Lautenschläger Alb, Buchh, Philippstr. 7
— Dr Dr Carl Ldw, Prof, LudwigMarumStr. 20 ⇨ 5 23 59
— Erw, TelSekr, Buntestr. 11
— Gust, Wagn, GrazerStr. 1
— Hannelore, Frau, Schänzle 33
— Hch, Schlosser, Blumentorstr. 14
— Hrm, JustOInsp, Philippstr. 26
— Hrm, Milch u. Molkereiprod, Lebensm, Kapellenstr. 32 ⇨ 2 84 38
— Jak, Tabakfacharb, Enzstr. 3
— Karl, Werkzeugm, Federbachstr. 22
— Leop, Rentn, Essenweinstr. 43
— Marg, Frau, Körnerstr. 30
— Marg, LebensmGesch, GrazerStr. 1
Lautenschläger Pet, Rentn, Zähringerstr. 54
— Rich, FilDir, Seldeneckstr. 15 ⇨ 24313

Lautenschläger Robert, Architekt BDA.
Vorholzstraße 25a ⇨ 25747
Wohnung: Lilienthalstr. 1

— Rolf, kfmAng, Mainstr. 30
— Wlh, PolWachtM, Wichernstr. 18
— Wlh, StbSchaffn, Bergstr. 28
Lautenschlager Marg, We, Moltkestr. 11
Lauterbach Christine, Sekrn, Hohenzollernstr. 15
— Emma, We, Volzstr. 15
— Gerh, VerwInsp, Leopoldstr. 22a
— Heinz, kfmAng, Kriegsstr. 174
— Rud, VerwDir, Bahnhofstr. 15
Lauterer Dorothea, We, Anebosweg 1
Lautermilch Emil, HdlsVertr, Gartenstr. 3a
— Erna, JurFormularverl, Papier- u Bürobed, Gartenstr. 3a ⇨ 2 14 80
— Eva, Frau, Eisenlohrstr. 37 ⇨ ben 5 02 56
— Karol, We, Gartenstr. 3a
Lautersack Alois, Straßw, Degenfeldstr. 7H
— Jos, WerkzDreh, Wattkopfstr. 39
— Ldw, Rentn, Hohlohstr. 16
— Wrn, MaschBauer, Pappelallee 4
— Willi, PolBeamter, Pfinzstr. 11
Lauterwasser Ad, Fris, Marienstr. 89
— A, SchneidM, Blücherstr. 24
Lauth Fritz, Schloss, GrötzingerStr. 50a
Lauts Dr Joh, KonservatdStaatl, Kunsthalle, ReinholdFrankStr. 58 ⇨ 2 47 46
Laux Kath, We, Buntestr. 2a
— Maria, Frau, Zähringerstr. 15
— Maria, We, HerrenalberStr. 40
Laveuve Emil, Gastw z kl Weinstube, EggensteinerStr. 9 ⇨ 5 24 60
— Frieda, Frau, EggensteinerStr. 9 ⇨ 5 24 60

Lavita-Waschsalon
Chemische Reinigung
Auer Str. 48a ⇨ 42585

Lawall Wlh, Ang, Volzstr. 7
Lawatzki Otto, DiplIng, Redtenbacherstr. 14
Lawo Alfr, Dreher, LudwigMarumStr. 29
— Emma, We, Brauerstr. 13
Lawrenz Elli, LebensmGesch, Postweg 14
— Wlt, HdlsVertr, Postweg 14
Laxa Joh, Bauschlosser, Degenfeldstr. 10
Lay Alma, BehAng, Eisenlohrstr. 1a
— Berta, We, Schloßbezirk 9
— Elisab, We, Roonstr. 17
— Ernst, BehAng, Waldstr. 15
— Hch, OKüf, Nelkenstr. 27
— Rob, BetrLtr, Strahlenburgweg 2
— Wlt, BbDir iR, Bahnhofstr. 50
Layer Arth, FInsp, Weinbrennerstr. 12
— Eug, Mech, Millöckerstr. 1
— Frdr, WagenwerkM, SpeyererStr. 9a
— Heinz, Bauschloss, Eichelgasse 14
— Karl, FinSekr, Karlstr. 157
— Oskar, Monteur, Amalienbadstr. 16
Layh Alb, Glaser, Bahnhofstr. 16
— Alb, OSekr aD, Hauffstr. 21
— Arth, WerkzSchleif, Sophienstr. 87
— Herb, kfmAng, Limburgweg 6
— Jul, We, Pfauenstr. 40
Layh Käthe, TabakwGesch, Schützenstr. 22 (Wohn: Marienstr. 27)
— Max, städtVorarb, Marienstr. 27
— Philippine, We, GottesauerStr. 19
Lazzarini Alex, Maurer, Zähringerstr. 26 H
— Luise, Frau, Markgrafenstr. 25
— Siegfr, Maler, Werderstr. 31
Lebbäus Emil, Fotogr, Marienstr. 18
Lebeck Max, Mech, Stösserstr. 16
Lebeda Jos, Galvaniseur, Bodelschwinghstr. 21
Lebelt Paul, SchneidM, Augartenstr. 36

Lebensbedürfnisverein
siehe unter
Konsumgenossenschaft
Karlsruhe e. G. m. b. H.

Lebensmitteluntersuchungsanst, Staatl, Kaiserstr. 2, Gartengebäude ⇨ ✶ 2 61 85
Leber Alfs, BkAng, Ritterstr. 36
— Berta, We, Lederstr. 1
— Erna, PSekrn, Durbachstr. 16
— Erna, We, Lederstr. 1
— Hans, Ing, Stephanienstr. 13
— Irma, We, Gymnasiumstr. 4a
— Joha, We, Kapellenstr. 68
— Rol, Ang, SteiermärkerStr. 3
— Sofie, We, Schückstr. 5
— Theod, Vertr, Bürklinstr. 8
— Wlt, BbGeh, Hauptstr. 105
Leberer Luk, MaschForm, Gärtnerstr. 9
Lebermann Karl, MarketeurM, Intarsienwerkst, Wilhelmstr. 18 ⇨ 2 33 85
Lebherz Franziska, DSchneiderei, Heckerstr. 6
— Mart, technAng, GustavBinzStr. 34
— Rich, ElIng, Maxburgweg 11
Lebkuchen Otto, Rentn, Geranienstr. 2
Lebküchner Ad, Zeitungshdlr, Berckmüllerstr. 26 (VerkStelle: KarlsruherAllee 2),
Lebrecht Hdw, We, Volzstr. 5
— Willi, Kraftf, Zähringerstr. 12
Lebtig Anna, We, Lenzstr. 9
Lechel Alma, We, Geranienstr. 24
Lechenmayr Maxima, We, Rittnertstr. 19
Lechleiter Frdr, RegOInsp iR, Vorholzstr. 13
Lechler Wlh, Bäck, Schillerstr. 34
Lechnauer Heinz, Isolierspengler, Hirschstr. 117
Lechner Ad, StbSchaffner, Ostendstr. 7
— Alfr, Kraftf, DurmersheimerStr. 60
— Berta, We, Buntestr. 6
— Chrste, JustAng, Lachnerstr. 25
— Fritz, Tapez, Lameystr. 57
— Gerh, StbWagenf, HeilbronnerStr. 18
— Germania, Frau, Kriegsstr. 89
— Gust, Kfm, Ostendstr. 7
— Gust, PolBeamt, Weinbrennerstr. 49
— Hch, OLokf aD, Sophienstr. 118
— Hch, Rektor iR, RedtenbacherStr. 10-12
— Helm, HLehrer, Klosestr. 23
— Herb, Kfm, Südendstr. 36
— Herb, StudRat, Hirschstr. 99 ⇨ 2 36 07

Wilhelm Müller
BÜRO-EINRICHTUNGEN
Karlstraße 34
General-Vertretungen
Fernruf 27080
Büromaschinen

BLB BADISCHE LANDESBIBLIOTHEK
Baden-Württemberg

In allen Apotheken und Drogerien finden Sie die weltberühmten Heilmittel des Staatsbades Bad Ems
EMSER PASTILLEN u. echtes EMSER SALZ bei Husten und Heiserkeit
EMSER BALSAM bei Schnupfen u. Erkältungen

Lechner & Sohn, JLSO
Klauprechtstraße 22 ⇔ 24103

— Karl, BbOInsp iR, Hirschstr. 128
— Karl, Schlosser, Oberfeldstr. 3a
— Karl, StellwM iR, MarieAlexandraStr. 39a
— Kasimira, Frau, Markgrafenstr. 36
— Kurt, Arb, Amalienstr. 79
— Luise, We, Gabelsbergerstr. 5
— Martha, We, Herrenstr. 46
— Martha, We, Wilhelmstr. 68
— Rich, RegOBauInsp, Hirschstr. 108
— Rich, SparkOInsp, Waldstr. 89
— Th, StudRat, Yorckstr. 30 ⇔ 5 27 81
— Wlh, MaschBauM, Klauprechtstr. 22 ⇔ 2 41 03
— Wlh, OLehrer, Hübschstr. 36
— Wilhelmine, We, Reichardtstr. 1
— Willi, Mech, DurmersheimerStr. 60

Leclerc Frieda, We, ImGrün 12
Leclerg Jos, BehAng, Schnetzlerstr. 1
Leclerque Hch, BezDir, Hirschstr. 71
Leddin Wrn, BüromaschVertr, Nokkstr. 22
Leder Alois, Arb, Augartenstr. 95
— Rud, Lagerist, Augartenstr. 95
— Wlt, BäckerM, Haid&NeuStr. 70
Lederer Ad, RbOInsp iR, Boeckhstr. 48
— Jos, OLehrer iR, Hauckstr. 3
— Wlt, Gärtner, Hohlohstr. 30

Lederfabrik Durlach G. m. b. H.
Pfinzstraße 88-90 ⇔ 41002, 41003

Lederle Alfr, Pens, Kalliwodastr. 4
— Fritz, OReg- u VermRat, Nokkstr. 7
— Josefine, We, Werderstr. 61
— Karl, StbSchaffn, Dohlenweg 6
— Klara, We, Reichenbachstr. 30
— Osk, PSekr, RüppurrerStr. 122
— Paul, Arb, Sophienstr. 12
— Paul, ORgChemRat iR, Rittnertstr. 61 ⇔ 4 24 30

Draht-Bremer, Generalvertr. R. Lederle
Welfenstraße 6 ⇔ 30154

Lederle Wlt, Helf i Steuers, Albtalstr. 11 ⇔ 3 12 76
Ledermann Alois, Kraftf, Nebeniusstr. 19
Ledogar Sofie, We, Kaiserallee 41

AUTO UNION DKW
Personenwagen
Lieferwagen
Motorräder
Generaldepot für Ersatzteile u. Zubehör - Spezialwerkstätte
DKW-LEEB
Amalienstraße 63/65 ⇔ 26018, 26019
Betrieb II: Durlacher Allee 107 ⇔ 26010

Leeber Frz, Schlosser, Lamprechtstr. 11
Leeder Wlt, MaschIng, GroßerPfad 4
— Wenzel, Rentn, GroßerPfad 4
Leege Dr Otto, Arzt, Welfenstr. 2 ⇔ 32019
Lefeber Barb, Frau, Kaiserstr. 64
Lefévre Wolfg, technAng, Weinbrennerstr. 75
Legeland Hch, Gärtner, Gewann Unterweingartenfeld
— Paul, Gartenbaubetr, Gewann Unterweingartenfeld ⇔ 3 18 41
Leger Jul, Rentn, RüppurrerStr. 100
— Karl, Mech, Gewann Kleinoberfeld 57
— Loth, Kraftf, Bellenäckersiedlung 10
Legler Bernd, Feinmech, Wichernstr. 27
— Bertha, We, Marienstr. 85
— Frdr, MaschIng, Amalienbadstr. 29
— Gerh, MaschBauer, Marienstr. 85
— Heinz, ElektrMech, UntereStr. 39
— Jos, Uhrmacher, WormserStr. 18
— Karl, VerwInsp, Kriegsstr. 179
— Karol, We, Amalienbadstr. 29
— Mathilde, Frau, Holderweg 13
— Ldw, SchlosserM, Marienstr. 85
— Rich, städtAng, Augartenstr. 93
— Rudi, MaschBauer, Dunkelallee 2
Legner Christine, Frau, Sternbergstr. 11
Legrum Horst, Zoohlg, Hohenzollernstr. 1
— Mina, We, BeiertheimerAllee 74 ⇔ 3 19 55
Leh Henr, We, Lortzingstr. 10
Lehberger Frdr, Kernm, Ochsentorstr. 9
— Ldw, Lederarb, Killisfeldstr. 5
— Otto, Schleifer, AlteKarlsruherStr. 10a
— Ph jun, Bauing, Reichenbachstr. 9 ⇔ 4 14 51
— Ph sen, ZimmerM, Reichenbachstr. 9

Philipp Lehberger
Zimmermeister
Hochbau - Treppenbau
Karlsruhe-Durlach, Reichenbachstr. 9 ⇔ 414 51

Lehle Manfred, RegBauassessor, Hohenzollernstr. 14
Lehmacher Ther, We, Essenweinstr. 37
Lehmann Agnes, We, Sophienstr. 194
— Alfs, ArchitBüro, Nibelungenstr. 3 ⇔ 5 12 90
— Alfr, VVertr, Buntestr. 5 ⇔ 2 55 69
— Anna, Frau, Eulerweg 2
— Anna, Frau, Schützenstr. 45
— Anna, OPSekrn, Waldstr. 66
— Anna, We, DurlacherStr. 81/83
— Anna, We, Kornblumenstr. 1
— Dr Ant, StudRat, Roggenbachstr. 2
— Anton, Rentn, Luisenstr. 37
— Ant, technRbOInsp iR, Buntestr. 14
— Aug, MaschBauer, Weinweg 2
— Aug, OZugf, Marienstr. 53
— Aug, Präger, Millöckerstr. 3
— Auguste, We, Herderstr. 7
— Babette, We, KarlSchremppStr. 29
— Bruno, StadtOSekr, Hohenzollernstr. 43
— Elsa, Frau, Augartenstr. 18 H
— Else, Frau, Kelterstr. 11
— Emil, Arb, Dreisamstr. 6
— Emil, PolBeamt, Kurfürstenstr. 6
— Erich, Blechner, Zähringerstr. 27
— Erich, BbOSekr, Redtenbacherstr. 8
— Erich, Techn, Reichenbachstr. 30
— Ernst, BkAng, Frohngärtenweg 8
— Ernst, PSchaffn, Ostendorfplatz 5
— Ernst-Günther, Heizer, Itzsteinstr. 23
— Ferd, Hdlr, DurlacherStr. 68
— Frz, Bäcker, Bürgerstr. 10
— Frz, Schloss, Haselweg 2
— Frz, Wirtschaft z neuen Wacht, MühlburgerStr. 8 ⇔ 51432
— Frdr, Stahlgrav, Christofstr. 11
— Frdr, Waldarb, Haselweg 2

Lehmann G, Teppichgesch, KarlHoffmann Str. 9 u Douglasstr. 34 ⇔ 3 12 25
— Gerh, Kfm, AmBurgweg 9 ⇔ 4 14 21
— Gertr, We, Buntestr. 18
— Gertr, We, Erzbergerstr. 3
— Günth, HLehr, HeilbronnerStr. 2
— Gust, Rentn, Sophienstr. 56
— Gust, SattlerM, BadenerStr. 131
— Hanna, Sekrn, Mathystr. 14-20
— Hans Joachim, DiplIng, Sophienstr. 128
— Hans, Kraftf, Schützenstr. 67
— Heinz, BkAng, Fabrikstr. 8
— Heinz, Mech u Kantine, Gewann Untere Hub 1
— Helm, OIng, Friedenstr. 19
— Helm, Schreiner, Weinbrennerstr. 73
— Helm, UhrmM, Karlstr. 73 ⇔ 2 32 68 (Wohn: Neckarstr. 69)
— Herb, kfmAng, Scherrstr. 8
— Herb, RundfMech, Augartenstr. 74
— Hilda, We, RüppurrerStr. 34
— Hilde, Frau, Lederstr. 3
— Hilde, Frau, Lessingstr. 28
— Hildegard, Frau, Winterstr. 25
— Horst, Maler, Jägerstr. 12
— Jak, Schreiner, Körnerstr. 40
— Joachim, BundesverfRichter, Kochstr. 3
— Joach, Polsterwerkst, Leopoldstr. 3 ⇔ 22283 (Wohn: BadenerStr. 131)
— Joh, Kraftf, Kriegsstr. 18
— Joh, SchreinerM, Körnerstr. 40
— Joh & Sohn, Schreinerei, Scheffelstr. 52 ⇔ 2 31 45
— Jos, Bauing u Bauamtm, Berckmüllerstr. 4
— Jos, Ing, Tullastr. 72
— Jos, Küf, Pfalzstr. 32
— Karl, Ang, Roonstr. 6-8
— Karl, Ang, Weltzienstr. 12
— Karl, Fischhdlg, Goethestr. 25a ⇔ 2 60 71
— Karl, Konstrukteur, Gebhardstr. 14
— Karl, Rentn, Kriegsstr. 206
— Karl, WerkM, Hertzstr. 138
— Karl, WerkM, StuttgarterStr. 13
— Karl G, Gravier-Anstalt, Akademiestr. 18 ⇔ 2 11 06 (Wohn: Waldhornstr. 4)
— Karl H, IngBüro, Gartenstr. 44 ⇔ 2 24 53
— Karol, We, Wilhelmstr. 23
— Kresz, We, Bismarckstr. 75
— Kurt, Kfm, Weberstr. 1 ⇔ 2 33 31

Krawattenfabrik
KURT LEHMANN & Co.
G. m. b. H.
Neuheiten in Krawatten, Tüchern und Schals
Weberstraße 1 ⇔ 23331

Lehmann Kurt, Reisevertr, Erzbergerstr. 3
— Leop, Rentner, LudwigWindthorstStr. 32
— Lilly, Kontoristin, Palmaienstr. 3
— Lina, Frau, Dohlenweg 5
— Lotte, Asstn, Brauerstr. 9
— Louise, We, Akademiestr. 32
— Manfr, Dreher, Rheinbrückenstr. 22
— Maria, Frau, DurlacherStr. 93 H
— Maria, Wäsche-Annahmest, Humboldstr. 19

BAUBEDARF KARLSRUHE i. B.
Baubedarf
Karlsruhe
Karlstraße 108/112
Fernruf * 28523
Fugenlose Steinholzböden
Estriche
Feuchtigkeits-Isolierung

BLB BADISCHE LANDESBIBLIOTHEK
Baden-Württemberg

DKW-Personenwagen
DKW-LEEB
Karlsruhe, Amalienstr. 63/65
FERNRUF 26018

Lehmann Maria, We, DaxlanderStr. 115
— Maria, We, Marienstr. 92
— Marie Luise, We, Kochstr. 3
— Marta, We, Bunsenstr. 10
— Marta, We, Sophienstr. 173a
— Martha, We, Bürgerstr. 11
— Mathilde, Landesprod, Südendstr. 7
— Minna, Frau, Winterstr. 22a
— Olga, Krankenschwester iR, OttoSachsStr. 1/4
— Osk, kfmAng, BreiteStr. 78 ⇨ 3 06 92
— Otto, Feinmech, DurlacherAllee 87
— Otto, PolRat iR, Klosestr. 34
— Otto, Rentner, Rankestr. 16
— Paul, Großhdl in Gold- u Silberw, Uhren, Kriegsstr. 65 ⇨ 2 86 37
— Dr Rich, AbtLtr, Gebhardstr. 4
— Rich, Pflastergesch, BreiteStr. 19 ⇨ 3 21 05
— Rich, Redakteur, Kaiserallee 95
— Rosina, We, Schützenstr. 79
— Rud, Geschf, KarlHoffmannStr. 9
— Rud, HausM, Lammstr. 10
— Rud, Kraftf, An derBahn 9
— Rud, Modellschlosser, Ernststr. 48
— Ruth, Sekrn, BreiteStr. 40
— Ruth, Rentn, Wendtstr. 7
— Sofie, DSchneiderei, Waldstr. 66
— Sophie, We, Bürgerstr. 10
— Ther, We, Baischstr. 2
— Ther, We, Elsternweg Baracke 14
— Wlt, Journalist, Dornwaldstr. 17 ⇨ 4 16 55
— Wlt, Kraftf, Adlerstr. 22
— Wlt, Kraftf, Gerwigstr. 61
— Wend, Landw, Körnerstr. 40
— Wlh, Arb, RüppurrerStr. 73
— Wlh, Rentn, Rheinstr. 68
— Willi, KzlSekr, Wilhelmstr. 23
— Willi, kfmAng, Reichenbachstr. 34
— Willi, Kunstmaler, Waldhornstr. 4
Lehmeier Jos, Schuhfabrik, Göhrenstr. 15 ⇨ 3 18 35
Lehn Aug, Ang, Hildebrandstr. 5
— Frdr, Rentn, Kiefernweg 27
— Günther, ElMont, GottesauerStr. 33a
— Gust, Lokf aD, Weltzienstr. 18a
— Hch, Schreiner, Gartenstr. 57
— Maria, Frau, Bernhardstr. 11-13
— Rosa, We, Hildebrandstr. 26
Lehne Johanna, Frau, Gartenstr. 21
— Karl, kfmAng, Sophienstr. 169
— Rob, Rentn, Hirtenweg 23
— Rolf, Kraftf, Leopoldstr. 28
Lehnen Hrm, Kfm, Bürgerstr. 21
Lehner Alb, Koch, LudwigWilhelmStr. 7
— Hans, DiplIng, Kriegsstr. 256
Lehnert Ad, Helf in Steuers, Schubertstr. 11 ⇨ 5 16 45
— Erika, Frau, DurlacherStr. 64
— Ernst, Hilfspolier, Erzbergerstr. 68
— Gust, Steuerberater, Schubertstr. 11 ⇨ 5 21 98
— Heinz, Ang, Steinmetzstr. 9
— Kurt, Elektr, Marienstr. 58
— Kurt, Schleifer, Mahlbergstr. 28
— Lydia, Frau, Lindenallee 30
— Osk, HdlsVertr, Haid&NeuStr. 25
— Pauline, Frau, FranzAbtStr. 3
— Rosa, We, Schützenstr. 61
— Rud, Ang, Haid&NeuStr. 70
— Rud, Rentn, Kornweg 7
— Willibald, Ang, HeilbronnerStr. 20
Lehniger Else, Stenotyp, BeiertheimerAllee 14a
Lehor, Kath We, Gervinusstr. 6
Lehotsky Erika, Frau, Kriegsstr. 276
— Rud sen, Kfm, Schillerstr. 9
— Rud jun, KfzHandw, Belfortstr. 4
Lehr Elisab, We, WolfartsweiererStr. 5 Bau 13
— Elise, Frau, Kaiserstr. 49
— Eug, Lithogr, Turnerstr. 39
— Frdr, Kunstbildhauer, Litzenhardtstr. 57
— Fritz, BkProk, KarlFriedrichStr. 7 ⇨ 2 29 31
— Fritz, Blechn u Install, Gerwigstr. 56
— Jos, PBetrWart, Sophienstr. 56
— Juliane, We, Augartenstr. 77
— Lydia, Frau, Hirschstr. 139
— Marie, We, Karlstr. 73
— Mart, RegOInsp iR, Kniebisstr. 31
— Rob, VAng, Goethestr. 11
— Waldemar, Ing, Belchenstr. 18
— Wlt, Buchb, Kaiserstr. 49
— Wlt, Schlosser, Augartenstr. 77

Siegfried Lehrer
Bürobedarf
Kronenstraße 28 ⇨ 27918

Lehrer Siegfr., Hotel am Markt, Kaiserstr. 76 ⇨ 2 80 66
— Siegfr, TextilwGesch, Kaiserstr. 40
Lehrinstitut Karlsruhe d Bundesverband Deutscher Zahnärzte eV, Sophienstr. 41 ⇨ 2 58 19
Lehuniak Joh, Eloxierer, AmRennbuckel 43
— Wlt, Werkzeugm, AmRennbuckel 43
Lei Dr Wrn, pr Arzt, Wielandtstr. 2 ⇨ 2 44 72
Leib Anna, We, Schützenstr. 62
Leibbrand Anna, We, Blütenweg 13
— Annel, Frau, Blütenweg 13
— Berta, KzlAsst aD, Bergbahnstr. 5
— Frieda, Lehrn, Blütenweg 13
Leibel Jos, JustSekr, Sophienstr. 184b
Leibelt Elisab, Frau, Nuitsstr. 17
— Heinz, KfzMeister, Kärcherstr. 1
Leiber Emil, Buchh, Hohenzollernstr. 18
— Frida, We, Bürklinstr. 9
— Maria, OPSekrn, Weltzienstr. 7
Leibersperger Barb, We, Anebosweg 26
— Joh, FriseurM, Anebosweg 26
— Ther, Hebamme, Anebosweg 26 ⇨ 5 17 67
Leibfritz Lina, We, BadenerStr. 38
— Rud, WerkzSchlosser, AlteKarlsruherStr. 18
Leibhammer Bertha, We, Uferweg 35
— Frz, BäckerM, KleinerPfad 7
— Hans, Fuhruntern, Philippstr. 33
— Jos, Autoschloss, AugustBebelStr. 49
— Kurt, Fuhruntern, Uferweg 35
— Ottilie, Kassiererin, Kriegsstr. 64

Otto Leibhammer o.H.G.
Nah- und Ferntransporte
Uferweg 35 ⇨ 51277

Leibholz Dr Gerh, Prof u Bundesrichter, Rheingoldstr. 19 ⇨ 2 68 88
Leiblein Alfr, ForstAssess, Wichernstr. 6
— Ernst jun, techn TelInsp, Yorckstr. 46
— Ernst sen, HLehr iR, Weinbrennerstr. 50
Leibold Ant, Lagerarb, Pfarrstr. 30
— Art, Lagerhalter, Kriegsstr. 167
— Berta, Frau, Sophienstr. 128
— Berta, We, Lessingstr. 1
— Bertha, We, Werderstr. 26
— Emilie, Frau, Weinbrennerstr. 61
— Gg, Schlosser, KarlSchremppStr. 8
— Helena, We, Waldstr. 20
— Hrm, Rektor iR, Kriegsstr. 280
— Max, kfmAng, LudwigMarumStr. 43
— Ottilie, Frau, Marienstr. 51
— Wlfg, KfzHandw, AugustBebelStr. 45
Leibrecht Ernst, VAgt, Baumeisterstr. 17
— Gertr, We, Luisenstr. 2b
— Otto, Fußbodenbeläge, Volzstr. 2 ⇨ 5 18 09
Leichle Alb, JustOSekr, Weltzienstr. 18a
— Aug, Dreher, Hardtstr. 33
— Emil, Schrein, Steubenstr. 11
— Emma, We, Kiebitzenweg 17
— Hch, Wachmann, Nuitsstr. 33
— Hrm, Bürstenm, HeilbronnerStr. 20
— Luise, PAsstn, Augustastr. 2
— Wilhelmine, We, Klopstockstr. 6
Leichnitz Arth, OLehrer, Volzstr. 13
— Karl, Ang, Zirkel 5
Leichsenring Hilda, We, Elfmorgenbruch 15
— Henriette, We, MainzerStr. 13a
Leicht Elisab, We, Anebosweg 18
— Erw, Bauing, Kriegsstr. 264
— Erw, PolBeamt, Volzstr. 6
— Frdr, Bierführer, Zollstr. 10
— Frdr, Install, Forststr. 19
— Gg, PBetrWart, Gartenstr. 28b
— Hrm, Ofengesch, Zunftstr. 2 ⇨ 42482
— Jos, Metzger, Uhlandstr. 24
— Jos, StbOWagf, GeorgFriedrichStr. 15
— Karl, PolBeamt, HeilbronnerStr. 22
— Ldw, StraßenbauM aD, Hirschstr. 107
— Mathilde, HLehrn iR, Bernhardstr. 11/13
— Rich, Kraftf, SüdlUferstr. 6
— Wlh, ElIng, Ang, Nebeniusstr. 20 ⇨ 3 15 14
Leichtle Frz, StbOSchaffn, Wilhelmstr. 77

Gebrüder Leichtlin
Papiergroßhandlung
Schreibwaren, Bürobedarf
Geschäftsbücher, Büromöbel
Technische Zeichenpapiere
Buchdruckerei, Buchbinderei
Gegr. 1823
Kaiserallee 89a ⇨ 53948/49
Inhaber: Rud. H. Leichtlin

Leichtlin Rud H, Kfm, Kaiserallee 89a ⇨ 5 39 48

MATHÄUS VOGEL
HIRSCHSTRASSE 44
Ruf: Sammel-Nr. 22411
AUTOVERMIETUNG mit Fahrer
Stadt-, Fern-, Hochzeit- u. Beerdigungsfahrten
mit 180er bis 300er Mercedes

BLB BADISCHE LANDESBIBLIOTHEK
Baden-Württemberg

Gebr. Kolb *Schreinerei / Glaserei* Gegr. 1872
Bachstraße 43 Fernruf 52221/22

Leidemann, Sporthaus, Kaiserstr. 219-223 ⇨ 2 25 72
— Frz, Kfm, Jollystr. 29-31
— Franziska, We, Hertzstr. 6
— Stan, Kfm, Hertzstr. 6 ⇨ 2 25 72
Leidenroth Dr Kurt, RgChemRat, Blücherstr. 22
Leidholdt Hans, El.Ing, Kropsburgweg 5
Leidig Ad, VerwSekr, Gärtnerstr. 49
— Helene, Kontoristin, Schinnrainstr. 14
— Paula, We, DurlacherStr. 72
Leidner Maria, Frau, Eisenlohrstr. 1a
— Elisab, We, ImGrün 29
Leier Else, Geschfn u Teilhn, Nokkstr. 2
— Frdr Wlh, IngBüro, Nokkstr. 2 ⇨ 2 52 71
— Hrm, Prok, Südendstr. 29 ⇨ 3 06 96
— Paula, Prokn, Wilhelmstr. 77 ⇨ 3 06 57
— Siegfr, techn Ang, Wichernstr. 25
Leierer Ant, ElTechn, WeingartenerStr. 14
Leifeld Ldw, Ing, Nebeniusstr. 35
Leihener Dr Wlt, DiplKfm, SchöllbronnerStr. 25
Leiling Eug, MechM, HeilbronnerStr. 23
— Heinz, Arb, BulacherStr. 3
Leimbach Anna, We, Dürrbachstr. 20
— Gretel, Lehrn, Dürrbachstr. 20
— Dr Hans, prArzt, Gritznerstr. 6 ⇨ 4 23 20
Leimbach-Schoch Emmy, We, Waldstr. 3
Leimbeck Anna, Gasth z Waldschänke, Waldhausstr. 15
— Frz, SchreinerM, Kieselweg 1
— Hch, Arb, Geißenrainweg 8
— Joh, kfmAng, Wachhausstr. 15
— Phil, Lebensm, Wachhausstr. 13
Leimenstoll Erich, kfmAng, Hofäckerstr. 37
— Karl, HausM aD, Weltzienstr. 13
— Math, HausM aD, Dahlienweg 23
— Paul, BehAng, Neckarstr. 35
— Rolf, Arb, Luisenstr. 19
Leimer Jos, Rentn, Maxburgweg 5
Lein Dr. Joh, DiplIng, Hertzstr. 14
— Wrn, PAsst, Händelstr. 28
Leinberger Dr Hans Mart, RegAssess, Bachstr. 36 ⇨ 5 25 77
— Hch, StudRat, Hirschstr. 108
— Maria, DSchneidMn, BeiertheimerAllee 14a
— Wlh, DiplIng, Welfenstr. 14 ⇨ 3 27 55
— Dr Wlh, FinJurist u Steuerber, Beethovenstr. 1 ⇨ 2 54 46
— Wilhelmine, We, Beethovenstr. 1
Leinberger-Oberle Dr Angela, pr Ärztin, Bachstr. 36 ⇨ 5 25 77
Leinen Berta, Frau, Kaiserstr. 133
Leiner Emilie, Obst u Gemüse, Friedrichstr. 10
— Frieda, We, Uhlandstr. 33
— Dr Gertrud, Ärztin, EttlingerStr. 19
— Karl, DiplKfm, BezDir, EttlingerStr. 19 ⇨ 2 26 03
— Kuno, BetrLtr, Yorckstr. 59 ⇨ 5 36 65
— Roland, Kontrolleur, LudwigMarumStr. 44
— Sgfr, Kfm, Friedrichstr. 10
— Wlh, Schloss, Sophienstr. 134
Leineweber Ludw, DiplIng, Rudolfstr. 3
Leingruber Jos, OLehrer, Dammerstockstr. 9
Leininger Gertr, We, Schirmerstr. 8 ⇨ 2 12 97
— Gust, BbOSekr aD, RüppurrerStr. 37
— Olga, Frau, Baumeisterstr. 20
— Otto, Lehrer, FrauenalberStr. 39
Leins Meta, Frau, Kaiserstr. 239
Leinweber, Kaffee, Konditorei, Kaiserstr. 153 ⇨ 2 83 07
— Frdr, ZimmerM, Volzstr. 7
— Hch sen, Steinsäger, Anebosweg 14
— Hch jun, Zimmermann, Anebosweg 14
Leinz Joh, kfmAng, Haizingerstr. 13
Leipert Aug, Ang, Siemensstr. 55
— Jos, Arb, Marienstr. 68a
— Wrn, PInsp, Tullastr. 50
Leipf Adam, GendHptm aD, Fronstr. 13

Leipheimer & Mende
Stuffer & Trück
Stoffhandlung
Kaiserstraße 169/171 ⇨ * 28011

Leipner Meta, We, AuerStr. 5
Leipold Marg, Frau, Amthausstr. 26
Leipziger FeuerVersAnst, Inh Bert Fink, Adlerstr. 8 ⇨ 2 23 12
Leipziger Hans-Joachim, BalletM, Rudolfstr. 7

Leipziger Verein - Barmenia
Krankenversicherung a. G.
Lebensversicherung a. G.
Barmenia - Gruppe Sachversicherung
Amalienstraße 25 ⇨ 26502

Leis Ernest, An- u Verkauf, Brunnenstr. 7
— Ernst, kfmAng, Erzbergerstr. 111
— Florian, BäckerM, Moningerstr. 5 ⇨ 2 75 43
— Frz, MechM, Baumeisterstr. 22
— Günther, Drucker, Berckmüllerstr. 11
— Luise, We, Foto-Rembrandt, Zähringerstr. 15
— Maria, We, Winkelriedstr. 3
— Marie, We, Mathystr. 35
— Reinh, Mech, Hirschstr. 137
— Wrn, FeinmechM, Baumeisterstr. 22
— Wrn, Künstleragent, Kaiserallee 46
Leis Dr. Werner „Universa" Gastspiel-Direktion und Veranstaltungsdienst Mathystr. 35 ⇨ 2 02 92 *

Leis Werner
„Universa", intern. Künstler-Agentur
Beiertheimer Allee 22 ⇨ 22456
Priv.: Kaiserallee 46

— Willi, Maler, Bergstr. 1
— Willy, Ing, Kiefernweg 11
Leischner Frz, Prüfer, Brauerstr. 51
— Selma, We, Wilhelmstr. 69
Leisegang Dr Siegfr, Phys, Vinzentiusstr. 12
Leiser Anna, We, Leopoldstr. 24
— Bernd, DiplIng, Frühlingstr. 3
— Erich, DiplIng, Karolingerstr. 13 ⇨ 3 24 66
— Ernestine, Frau, Hardtstr. 30
— Gerh, Vikar, Adlerstr. 2a
— Hugo, WerkM, WolfartsweiererStr. 12
Leiser Karl, Rektor aD, WolfartsweiererStr. 12
— Ph, Geschf, Weinbrennerstr. 43
— Wolfg, ElMont, GottesauerStr. 3
— Wolfg, GerRefer, NördlHildapromenade 7
Leismann Frdr, Rentn, AlteKarlsrStr. 23
— Karl, We, Gipsergesch, Lortzingstr. 4 ⇨ 4 21 17
— Kurt, Gipser, Oberwaldstr. 55
— Wlh, Schloss, AlteKarlsruherStr. 23
Leisner Alfr, Kraftf, Sophienstr. 35
Leiß Karl, FrisGesch, Kaiserallee 77 ⇨ 5 16 49
Leissler Kurt, Fotograf, GrötzingerStr. 1
Leißner Anna, We, Gewann Kleinoberfeld 22
Leist Berta, Pens, OttoSachsStr. 1-4
— Bodo, Ing, Silcherstr. 19
— Else, RkSchwester, Turmbergstr. 14
— Karl, Gutachter, Klosestr. 28
— Otto, Pens, Holländerstr. 33
Leister Hch, Sänger, Gartenstr. 1
Leistico Günt, RegAmtm, Görresstr. 14
Leistikow Hrm, kfmAng, Luisenstr. 22
Leistner Heinz, VermTechn, AugustBebelStr. 67
— Karl, HausM, Cäciliastr. 6
— Martha, We, Wendtstr. 5
— Wlt, Kaffeegroßhdlg, Blücherstr. 13 ⇨ 5 13 01 (Wohn: Stephanienstr. 100)
Leiteritz Marg, DiplBibliothekn, Schützenstr. 5
Leitermann Amalie, BehAng, KarlSchremppStr. 16
— Anna, We, Adlerstr. 7
Leitgeb Wald, Staatsschausp, Ebertstr. 24 ⇨ 3 07 61
Leitgieb Nik, Landw, Wilhelmstr. 36
Leitloff Kurt, Malergeh, Sybelstr. 14
Leitmeyer Erna, We, Yorckstr. 38
Leitner Ad, Bäcker, Adlerstr. 32
— Frdr, Mont, Killisfeldstr. 3
— Gust, Arb, Weinbrennerstr. 67
— Hch, KfzM, Baumeisterstr. 18
— Joh, Arb, Klosestr. 3
— Rob, Zollinsp iR, Weinbrennerstr. 86a
— Wlh, DiplIng u Dir d Badenwerk AG, FreiburgerStr. 19 ⇨ 3 14 14
Leitz Alex, Friseur, Augartenstr. 58
— Amalie, We, Westmarkstr. 86
— Aug, Dreh, LichtentalerStr. 91
— Elisab, We, Augartenstr. 58
— Emil, Betonpol, Scheffelstr. 2
— Emil, kfmAng, Kleiststr. 8
— Emma, We, Uhlandstr. 3
— Eug, Schloss, Falkenweg 47
— Frdr, Geschf, Liebensteinstr. 2
— Hrm, Landw, SteiermärkerStr. 16
— Ilse, Sekretärin, Dreisamstr. 2
— Klara, We, KarlsruherAllee 9
— Ldw, Rentner, Löwenstr. 15
— Marguerite, Frau, Waldhornstr. 2
— Mina, Frau, Brüchlestr. 10
— Mina, We, SteiermärkerStr. 16
— Otto, VAng, Südendstr. 31
— Wlt, Ang, Amalienbadstr. 23
— Wlh, techn Kfm, Südhafenstr. 7
— Wlh, WerkM, Kriegsstr. 171
— Wilhelmine, We, Nelkenstr. 3
Leix Wlt, Drog, Dobelstr. 3
— Wlh, Rentn, Dobelstr. 3

Wilhelm Müller General-Vertretungen
BÜRO-EINRICHTUNGEN **Büromaschinen**
Karlstraße 34 Fernruf 27080

BLB BADISCHE LANDESBIBLIOTHEK
Baden-Württemberg

MONINGER BIER
anerkannt hervorragend

Lelgemann Hans Frdr, DiplIng, Karolingerstr. 9
Lell Math, Frau, Grenadierstr. 13
Lellau Herb, RgOInsp, Lachnerstr. 26
Lembach Jak, Schreiner, Winterstr. 8
— Marg, We, Marienstr. 28
Lemberger Frz, Zimmerm, Akademiestr. 18
— Frdr, Arb, HagsfelderAllee 1i
— Gratian, Arb, Gewann Kleinoberfeld, Block IV/53
Lembke Ernst, Administrator aD, Nowackanlage 7
— Wlt, Malergesch, DurlacherAllee 67 ⇨ 2 52 65
Lementzow Carl, Vertr, Lauterbergstr. 10a
Lemke Dietr, MaschSchlosser, Weinbrennerstr. 59
— Günter, Bauschlosser, Kriegsstr. 62
— Hel, Pens, Weinbrennerstr. 44
— Irmgard, PAng, Weiherstr. 19
— Luise, We, RüppurrerStr. 14
— Paul, ElMech, Sophienstr. 79
— Sophia, We, Hirschstr. 58
Lemle Osk, Rentner, DurlacherStr. 75
Lemm Elfr, We, Reichenbachstr. 32
Lemme Hildeg, HdlsVertrn, Tullastr. 86
— Max, RgSekr, Brauerstr. 33
Lemmens Hanna, We, LdwWilhelmStr. 11
Lemmerhirt Frieda, We, HeilbronnerStr. 33
Lemmermeier Sofie, We, Buntestr. 3
Lemmert Hch, Ang, Yorckstr. 38
— Hch, Packer, Weltzienstr. 20
— Paul, Kraftf, Markgrafenstr. 43
— Wlh, MaschArb, Markgrafenstr. 43
Lemmerz Dieter, HdlsVertr, Kaiserallee 53
Lemminger A, ORangM aD, Kriegsstr. 64
— Jos, Mahnbuchh, Steinstr. 21
— Kurt, technKfm, Sophienstr. 211
— Roman, BbOZugf, Baumeisterstr. 13
Lempert Joh, städtBeamt, Gerwigstr. 41
Lenart Agnes, We, Kaiserallee 95
— Rud, Schreiner, Scheffelstr. 47
Lendemer Gotth, Kfm, Yorckstr. 29 ⇨ 5 25 11
Lendorff Ottilie, We, Moltkestr. 39
Lene Ed, BäckerM, Lerchenstr. 2
Lengert Dr Helm, FinPräs, Haydnplatz 4
Lengle Alb, Rentner, Kronenstr. 28
Lengwenat Hildeg, We, Yorckstr. 58
Lenhard Ad, Kaffee-Großrösterei, Luisenstr. 24 ⇨ 2 25 65
— Getr, Klavierunterr, Gebhardstr. 33
— Math, Sekr, Gebhardstr. 33
— Rudi, Arb, Bellenäckersiedlung 3
— Willi, Arb, DurlacherStr. 52
Lenhart Anna, Frau, Gerwigstr. 41
— Karl, Zugschaffn, Seboldstr. 5
— Wenz, OZugschaffn iR, Pfinzstr. 84
Lenitschka Ad, Schrankenw, Jägerhausstr. 53a
Lenk Alfr, Dreher, Viktoriastr. 15
— Herb, kfmAng, Jagdstr. 39
— Herb, StraßenM, GrötzingerStr. 71
— Karl, Buchh, Kreuzstr. 25
— Kurt, Bundeswehrangeh, Krämerstr. 55
Lennartz Jos, KapellM, Ebertstr. 22
— Martha, We, Hohenzollernstr. 14
Lennarz Karl, BezVertr, Lebrechtstr. 24 ⇨ 3 13 28
Lennbach Christ, Spielltr u Schauspieler, Mathystr. 24a
Lenoch Wolfg, Student, Luisenstr. 30
Lentes Artur, OPInsp iR, Häusserstr. 4
Lentzsch Erhard, PAsstAnw, Philippstr. 24
— Dr Rolf, StudRat, Arndtstr. 19
Lenz & Worzel, Kurz- u Textilw en gros, Pfinztalstr. 69 ⇨ 4 13 33
Lenz Alfr, Schrein, Hardtstr. 66

Arthur Lenz
Bezirksdirektor der „Deutscher Lloyd Vers.-AG."
Kaiserstr. 124 ⇨ 24039 Wohn.: Kriegsstr. 176

— Ed, Bäckerei (Laden), Körnerstr. 1
— Emil, Chemiewerker, Kastenwörtstr. 41
— Erw, Autoschloss, Akademiestr. 35 H
— Eugenie, Ang, Steubenstr. 14
— Fritz, DiplIng, Karlstr. 96
— Gertr, We, Kriegsstr. 92
— Gertr, We, Vorholzstr. 14
— Heinz, kfmAng, Kastenwörtstr. 41
— Helene, We, Wickenweg 8
— Helm, Schneider, Bodelschwinghstr. 17
— Ilse, Frau, Seboldstr. 13
— Joha, We, Werderstr. 74
— Jos, Kraftf, Morgenstr. 20
— Käthe, We, LudwigMarumStr. 39
— Karl, BehAng, Neckarstr. 14
— Klaus, Kellner, Kaiserstr. 36
— Kurt, BkAng, MariaAlexandraStr. 10
— Liesel, Buchhn, Mathystr. 38 ⇨ 2 36 90
— Lor, OZugf, MarieAlexandraStr. 11
— Lotte, GeschInh, Pfinztalstr. 69
— Luise, We, MarieAlexandraStr. 36
— Martha, We, Körnerstr. 47
— Martin, VerwAng, Rudolfstr. 23
— Osk, MaschSchlosser, Lessingstr. 70
— Otto, Malergesch, Lessingstr. 29 ⇨ 2 44 93
— Paula, Frau, Zähringerstr. 80
— Peter, Bäckerei, Uhlandstr. 10 ⇨ 5 27 14
— Ph, Buchh, Fronstr. 12
— Raim, Webereitechn, Diakonissenstr. 27
Lenz Richard, Betriebs-Organisator der Ruf-Buchhaltung, Karlstraße 150 ⇨ 31191
— Rob, HdlsVertr, EmilGöttStr. 9
— Rosina, We, SpeyererStr. 7
— Rupr, BehAng, Sophienstr. 58 H
— Ther, We, Bodelschwinghstr. 17
— Wlt, kfmAng, Mathystr. 29
— Wlh, Arb, Gebhardstr. 48
— Wlh, Kondit, Fasanenstr. 47
— Wlt, VerwOInsp, Virchowstr. 8
Lenze Herb, Gastst Hopfenblüte, Kaiserstr. 39 ⇨ 2 32 09
Lenzinger Alb, Schlosser, Gewann Im Dechantsberg
— Elisab, Gastwirtschaft, Gewann Im Dechantsberg
— Frieda, We, AlteKarlsruherStr. 3
— Gisela, VAng, Bürklinstr. 3
— Hans, kfmAng, Kaiserstr. 172
— Hch, Pens, ErnstFriedrichStr. 12
— Luise, VAng, Bürklinstr. 3
— Max, Blechn u Installation, Seboldstr. 34 u Spitalstr. 1 ⇨ 4 18 05
— Wilhelmine, We, AlteKarlsruherStr. 10
Lenzke Margot, Frau, Yorckstr. 52
Lenzner Marg, We, Lachnerstr. 18
Leon Maria, We, Hübschstr. 32
Leonardic Alfr, Mont, Kaiserstr. 55
— Alfr jun, Bauschlosser, Kaiserstr. 55
— Bertha, We, Klosestr. 33
— Heimfrid, BehAng, Klosestr. 33
— Ilse, Friseuse, Kaiserstr. 55
— Wlt, WirtschTreuhRevisBüro, Kriegsstr. 144 ⇨ 2 85 88
Leonardie Otto, Werkzeugm, Berckmüllerstr. 25
Leonardy Kurt, BetrIng, Dürrbachstr. 38 ⇨ 4 17 70
Leonberger Bausparkasse Hauptvertretung Erich Hügle, Khe-Rüpp, Tulpenstr. 49 ⇨ 3 20 85
Leonhard Eug, SchuhmWerkst, Marienstr. 83
— Hedw, Frau, GrötzingerStr. 34
— Helm, ElM, RüppurrerStr. 90
— Hildeg, We, Kriegsstr. 49-51

Jak. Leonhard
Licht- und Kraftanlagen
Hochspannungs-Anlagen
Rüppurrer Straße 90 ⇨ 30884

Leonhard Klara, Frau, Schützenstr. 54
— Klara, We, Werderstr. 59 H
— Ldw, RegOInsp, Haydnplatz 4
Leonhardt Else, Frau, Kaiserallee 1
— Emma, We, BaslerTorStr. 8
— Eug, Schuhm, Werderstr. 1
— Eugen jun, SchuhmM, Schuhgesch, Kriegsstr. 173 ⇨ 5 01 96
— Friedbert, kfmAng, Sybelstr. 18
— Hdw, Frau, Rittnertstr. 70c
— Heinz, Schlosser, Kaiserstr. 67
— Herb, VermInsp, Häusserstr. 3
— Karl, Kontrolleur aD, Sybelstr. 18
— Klara, FilLtrn, BaslerTorStr. 8
— Lina, HeidelbergerStr. 5
— Lothar, KfzHandw, Uhlandstr. 8
— Monika, Frau, Uhlandstr. 15
— Otto, kfmAng, WeingartenerStr. 14
— Paul, technSekr, Kriegsstr. 122
— Paula, We, Federbachstr. 1
— R M, Möbelhdlg, Häusserstr. 3 ⇨ 3 02 43
— Rud, Rentner, Weinbrennerstr. 86
— Sus, We, ReinholdFrankStr. 21
— Theresia, We, Vinzentiusstr. 8
— Wlt, Dreher, Adlerstr. 8
Leopold A, VOInsp, Scheffelstr. 38 ⇨ 2 86 04
— Alb, Rentn, Schifferstr. 32
— Alfr, Blechner, Belchenstr. 47
— Egon, kfmAng, NördlUferstr. 3 ⇨ * 5 15 22
— Elfr, We, Geibelstr. 40
— Elisab, We, Rheinstr. 101
— Emil sen, Kfm, Amalienstr. 29 ⇨ ben 2 80 15
— Emil jun, Kfm, Untermühlstr. 3
— Gust, Mech, Hauptstr. 60
— Dr Hans Joach, Zahnarzt, Vorholzstr. 24 ⇨ 2 53 09 (Wohn: NördlHildapromenade 11 ⇨ 2 84 10)
— Jak, Maler, Lenzstr. 13
— Joh, Arbeiter, AugustBebelStr. 48
— Liesel, We, Karlstr. 68
— Luise, We, Belchenstr. 47
— Marg, Kfm, Amalienstr. 29 ⇨ 2 80 15
— Marie, We, AugustBebelStr. 48
— Max, Zementeur, Frohngärtenweg 14

BAUGELD zu 4½% und hohe Steuerersparnis oder jährl. 25 bis 35% Wohnungsbau-Prämie. Guthabenzins 2½%
BADENIA BAUSPARKASSE KARLSRUHE 25 JAHRE
TELEFON 27318

BLB BADISCHE LANDESBIBLIOTHEK
Baden-Württemberg

Karlsruher Eisen- und Stahlhandel G.m.b.H.
Stab- u. Formeisen - Universaleisen - Spezialprofile - Qualitätsstabstahl - Blankmaterial - Schmiedematerial
Qualitätsfeinbleche - verzinkte Bleche - Mittel- und Grobbleche, sowie Stahlbleche in sämtlichen Güten, Formaten und Stärken - Gas- und Geländerrohre - rohe schwarze Schrauben - Unterlegscheiben und Federringe
KARLSRUHE Fautenbruchstraße 49/51 Ruf Sammel-Nr. 3 14 87
Fernschreiber: Nr.: 0782 763 esta karlsruhe

Leopold-Apotheke, Emil Seiberlich, Sophienstr. 53 ⇨ 28475
Le Père Erw, Helfer i Steuers, Lenzstr. 7 ⇨ 2 62 59
Lepiarczyk Lydia, Frau, Wilhelmstr. 7
Lepique Helm, Assessor, Albtalstr. 10
Lepnik Ant, Malergeh, Federbachstr. 8a
Lepold Frz, Arbeiter, Feierabendweg 1a
— Paul, VerwAng, AugustBebelStr. 79
— Franz, Schlosser, Schillerstr. 2
Lepp Math, We, Kaiserallee 95
Leppelt Frieda, We, Görresstr. 14
— Marie, We, Moningerstr. 7-11
Lepper Dr Wlh, Pens, Lamprechtstr. 26
Leppert Alb, RegInsp, Schillerstr. 9
— Art, HdlgsBevollm, Kandelstr. 7
— Art, techn Ang, Zietenstr. 29
— Elise, We, Blumenstr. 2a
— Emma, Frau, Nowackanlage 11
— Emma, We, Schillerstr. 9
— Frz jun, BbOInsp, Dreisamstr. 14
— Frz, Maurer, Fasanenstr. 8
— Frz, OLokf aD, Sophienstr. 73
— Fritz, HdlsVertr, Händelstr. 2 ⇨ 5 10 65
— Hans, HdlsVertr, Händelstr. 2
— Hans, Mech, Hammweg 3
— Herb. Kraftf, Zähringerstr. 18 H
— Herb, StInsp, Scherrstr. 14
— Herb, Student, Fritschlachweg 1 g ⇨ 5 05 03
— Hildeg, Tontechn, Mathystr. 14-20
— Jos, Rentn, Klopstockstr. 6
— Käte, HLehrn, WeingartenerStr. 16
— Karl, Hausdiener, Bürgerstr. 11
— Karl, Schloss, Hammweg 3

Leppert Karl, Inh. Josef Kapferer
Blumen, Gebinde, Grabanlagen, Gärtnerei am Hauptfriedhof ⇨ 2 46 65

— Luise, We, Asternweg 80
— Maria, Priv, Lachnerstr. 2
— Otto, Korrektor, Kärcherstr. 1
— Paul, Techn, Sophienstr. 169
— Paula, PSekrn, WeingartenerStr. 9
— Rob, Lagerverw, Fritschlachweg 1g
— Rob, Rentner, Schützenstr. 59
— Rosa, Frau, Schwanenstr. 17
Leppin Otto, OStInsp aD, Oosstr. 3
Lepple Erich, Geschf, Steubenstr. 17
Leptig Marg, Frau, LangeStr. 127
Lerbs Willi, Ang, Renckstr. 11
Lerch Anna, We, Brühlstr. 3
— Anna, We, Waldhornstr. 64
— Chr, StbSchaffn, Blattwiesenstr. 2
— Ernst, Schloss, Sophienstr. 175
— Frz, Rentn, Neuensteinstr. 9
— Hrm, Rentn, Brunenhausstr. 6
— Hrm, Schreiner, Pfinzstr. 82
— Hrm jun, städtArb, Imberstr. 4
— Jos, Herdmonteur, Sommerstr. 4
— Karl, Arb, Pfinztalstr. 13
— Kath, We, Imberstr. 4
— Ldw, Arb, BaslerTorStr. 58
— Ldw, Werkf, Berckmüllerstr. 9 ⇨ 2 24 87
— Maria, Herde u Öfen, Schützenstr. 43 ⇨ 2 22 67
— Max, PolBeamt, Weiherstr. 14
— Mina, We, Ernststr. 39
— Rich, Ing, Breite Gasse 2
— Sofie, We, Pfinzstr. 100
— Wrn, ElTechn, Schützenstr. 43
Lerche Ingeborg, Frau, Goethestr. 49
Leringer Sgfr, kfmAng, SchwetzingerStr. 10
Lermen Dietmar Kfm, Haid&NeuStr. 124 ⇨ 2 17 34
Lerner Anni, Frau, DurlacherAllee 40
— Ant, Monteur, Marienstr. 49
Lesch Dorothee, We, Eisenlohrstr. 16 ⇨ 5 25 59
— Willi, Filialltr., Winterstr. 27
Leschhorn Elfr, Frau, Kieselweg 23
Leschke Lina, We, Ritterstr. 32
Leschniewski Ernst, StbWagf, Hildebrandstr. 30
Leseberg Frdr, OZollSekr, Sudetenstr. 58
Leser Ida, We, KarlSchremppStr. 58
— Irene, Lehrn, KarlSchremppStr. 58
— Wlh, RbOSekr aD, Charlottenstr. 38
Leser-Raabe Otto, Buchh, FriedrichWolffStr. 49
Lesezirkel Daheim, Akademiestr. 40 ⇨ 2 43 96
Leseszirkel „Die Weltwarte", Roonstr. 29 ⇨ 2 37 19
Lesezirkel DIE WOCHE Hans-Joachim Anschütz Breite Str. 56 ⇨ 30231
Lesezirkel-Lesering, Willi Braun, Werderstraße 98 ⇨ 26068
Leske Frdr, HdlsVertr, Marienstr. 84
Leß Frdr, VerwAng, Karlstr. 150
Lessel Else, We, Rittnertstr. 23
Lessen Hans van, DiplLandw, Kaiserallee 125 ⇨ 5 23 35
Lesser Emma, We, Schützenstr. 28
— Hch, Arb, DurmersheimerStr. 60d
Lessig Hans, Buchh, Gebhardstr. 46
— Herb, Werber, Hardtstr. 22
Lessing-Gymnasium, Sophienstr. 147 ⇨ 20121
Lessle Ad, Blechn u Install, Vokkenaustr. 1
— Berta, LebensmHdlg, AuerStr. 1 ⇨ 4 18 22
— Frdr, Schlosser, Ernststr. 44
— Wlt, Schlosser, Ernststr. 54
Leßle Alfr jun, Dreher, Ernststr. 67
— Alfr, Schloss, Ernststr. 67
— Egon, KfzHandw, Marienstr. 78
— Erw, VerwAng, Ernststr. 57a
— Eug, Bahnarb, Hirschäckerstr. 33
— Fr, Leop, Rentn, Hauptstr. 64
— Frieda, We, Hauptstr. 30a
— Frdr, OLokf iR, MannheimerStr. 68
— Hartm, Ing, Hauptstr. 30 ⇨ 28358
— Hilda, kfmAng, Herrenstr. 37
— Karl, BehAng, StuttgarterStr. 5
— Karl sen, Buchdr, Wasgaustr. 12
— Karl jun, StudRat, Wasgaustr. 12
— Karl-Heinz, MaschSchlosser, Lachnerstr. 5
— Kath, We, MannheimerStr. 110
— Ldw, Schloss, Ernststr. 2
— Math, Sekrn, MannheimerStr. 68
— Mina, We, Huttenstr. 23
— Paula, Frau, Ernststr. 46
— Paula, We, Rabenweg 13
— Rolf, VerwAng, Hauptstr. 30a
— Rud, StbOWagf, HagsfelderAllee 4
— Th, Rentn, Huttenstr. 28
— Th, Zimmerm, Hauptstr. 70
— Wlt, MaschSchlosser, Ernststr. 79
— Wlt, VerwOSekr, Hauptstr. 36
— Wlh, städtAufs, StuttgarterStr. 5
— Wilhelmine, Rentn, Vokkenaustr. 1
— Wilhelmine, We, Hauptstr. 36
— Willi, Lehr, Hauptstr. 91
Lessmeister Anita, We, Kalliwodastr. 6
Leszczynski Frdr, Arb, Kaiserallee 145
Leszek Stefan, Bildhauer, Oberwaldstr. 21
Letocha Bruno, Archit, Fremersbergweg 5
Letoschek Rud, RbOInsp iR, Schinnrainstr. 14
Letsch Anton, Zimmermann, AugustBebelStr. 64
— Heinz, Pianist, Winterstr. 16
— Leop, DiplIng, Winterstr. 16
— Maria, Frau, AugustBebelStr. 64
Lettau Reinhard, Kfm, Klosestr. 29 ⇨ 3 05 06
Letterer Fritz, Rentner, GrötzingerStr. 52
— Karl, Rentner, Rudolfstr. 16
Lettl Eman, Arb, Zähringerstr. 10
— Josef, Arb, HagsfelderAllee 11
Letulé Aug, VerwAng, Bernhardstr. 8
Letzgus Berta, We, Schützenstr. 24
— Hildeg, We, Heimgartenweg 20
— Juliane, We, Gebhardstr. 58
Leu Sgfr, Archit, Gartenstr. 33 ⇨ 2 03 69
Leube Paul, Ing, Boeckhstr. 36
Leubner Berta, Schuldir aD, Lessingstr. 72
— Rud, Gürtler, KonstanzerStr. 3
Leucht Ferd, Monteur, BreiteStr. 26
— Gust, Lackierer, Lauterbergstr. 8
— Ingeborg, Frau, Sophienstr. 206
— Wlt, Ang, EmilGötttStr. 25
— Wrn, Schuhm, RintheimerStr. 16
— Willi, SpkAng, Gerwigstr. 12
Leuchtenmüller Hans, Ang, Siemensallee 17
Leuchtmann Hch, PFacharb, Brauerstr. 55
Leuffen Hans, Gastst z Klosterklause, HagsfelderAllee 17 ⇨ 2 27 03
Leufke Hugo, Maurerpolier, Moltkestr. 151a
Leukert Alfr, HdlsVertr, Lindenallee 34
Leupelt Hans, Brauereidir, Zeppelinstr. 38 ⇨ 5 10 69
Leupold Elise, We, Litzenhardtstr. 72
— Dr Erwin, RegDir, Wörthstr. 15
— Helene, Frau, NeueAnlageStr. 12
— Philomena, We, Ostmarkstr. 25
— Wlt, RgDir aD, Morgenstr. 41
Leuprecht Helm, HeizMont, GottesauerStr. 51
— Karl, BetrIng, Marienstr. 27
— Karl jun, Bundeswehrangeh, Marienstr. 41
— Otto, MaschSchloss, Volzstr. 35 ⇨ 5 08 85
— Paula, Frau, Schützenstr. 11
Leuschel Herb, Geschf, Saarlandstr. 145
— Karl, PBeamter, SäckingerStr. 1
Leuschke Rud, DiplIng, GermersheimerStr. 4
Leuschner Gg, Rentn, Vogesenstr. 39
— Helm, kfmAng, Degenfeldstr. 14
— Rich & Sohn, Pferdemetzgerei, Pferdehdlg, DurlacherStr. 97-99, Fil: Blumentorstr. 34 u Sophienstr. 115 (Wohn: Kronenstr. 48) ⇨ 2 75 40
— Wrn, MetzgerM, Steinstr. 12
Leuser Cäcilie, We, Grenzstr. 14
— Erw, Lokf, Neckarstr. 67
— Theob, Schaffner, Werderstr. 65
Leussink Dr Hans, Prof, Dürrbachstr. 23
Leussle Ida, We, Scheffelstr. 59

Spiegelbeleganstalt Glasschleiferei mit Sandstrahlgebläse Autoglaserei Ladeneinrichtungen **Joh. Rüger** Schützenstr. 57 Fernruf 24264

BLB BADISCHE LANDESBIBLIOTHEK Baden-Württemberg

Holz- und Bautenschutz Ruf 3 - 1 - 2 - 3 - 4
A. Springer, Ettlinger Straße 51

Leussler Julie, We, Kriegsstr. 123 ⇔ 2 83 39
— Sofie, We, Rittnertstr. 70
Leute Lina, We, Lebrechtstr. 34
Leuthäuser Hans, MaschSchlosser, Wattstr. 3
Leuthe Bernh, PolBeamter, Goldwäschergasse 2
— Gust, VerwInsp aD, Gabelsbergerstr. 5 ⇔ 5 04 69
— Otto, Prok, Kriegsstr. 135 ⇔ 2 82 04
Leuther Christa, Frau, Forststr. 17
Leuthner Berta, We, Seubertstr. 1
— Rob, Röster, Resedenweg 25
Leuthold Joh, Mechaniker, Mathystr. 7
— Theresia, We, Kaiserstr. 51
Leutke Lina, We, AugustDürrStr. 1
— Max, VOInsp, AugustDürrStr. 1 ⇔ 2 50 62
Leutloff Gustav, Prokurist, Weinbrennerstr. 13 ⇔ 5 01 25

Leutloff Walter, Photo-Spezialgeschäft Schützenstr. 12 ⇔ 22693

Leutner Jos, BuchdruckM, Laubenweg 33 ⇔ 2 53 16
Leutz Dr Ed, RegDir aD, Schwarzwaldstr. 27 ⇔ 3 05 12
— Emilie, We, Bergwaldstr. 12
— Emmy, st g KlavLehrn, Bergwaldstr. 12 ⇔ 4 18 18
— Herb, DiplIng, Bergwaldstr. 12 ⇔ 4 18 18
— Lina, We, Sophienstr. 35
— Dr Rud, Herst u Vertrieb chem-pharm Präparate, Karlstr. 76 ⇔ 25270
Leuze Alb, Sattl, Killisfeldstr. 35
— Frdr, Dreh, Hauptbahnstr. 6
— Hans, IngBüro, Seboldstr. 27-31 ⇔ 4 25 13
Le Vavasseur Frederic, Antiquitätenhdlg, Karolingerstr. 10
Leveringhaus Ann, DiplIng, MarieAlexandraStr. 9
Lewanczik Frz, Rentner, DurlacherAllee 46
Lewark Alfr, Pförtn, Hardenburgweg 21
— Andr, Rentn, BadenerStr. 63
— Gerh, kfmAng, Sudetenstr. 36
Lewendowicz Ad, BehAng, Schultheißenstr. 8
Lewicki Elfr, Frau, Litzelaustr. 18
Lewinsky Ant u Sohn, StrickwFbr, Brauerstr. 15 ⇔ 2 00 01
— Olga, Frau, Brauerstr. 13
— Rich, Fbrkt, Lessingstr. 49
Lex Rud, Arb, Hirschstr. 118
— Wlh, BbAmtm, Bahnhofstr. 48
Lexmaul Hugo, Landw, Hauptbahnstr. 2
Ley Dr Josef, DiplIng, Vorholzstr. 32 ⇔ 2 45 39
— Karl, kfmAng, Dohlenweg 8
Leyenberger Hans, Techn, Kalliwodastr. 2
Leyendecker Wlt, Metzger, Forststr. 27
Leyer Frz, Bäckerei, Lessingstr. 22 ⇔ 2 61 40
Leyerer Willi, VerwAmtm, Gebhardstr. 13
Leyerle Ad, OMasch, Pfinztalstr. 1
— Anna, Frau, Jägerstr. 40
— Aug, VAng, Augartenstr. 68
— Frdr, Pens, Kaiserallee 43
— Fritz, HausM, FriedrichSchollPlatz
— Günther, KfzHandw, Melanchthonstr. 2
— Hugo, Mech, Kleiner Pfad 6
Leyerle Karl, Nah- u Ferntransp, Litzelaustr. 12 ⇔ 5 34 42
— Leop, Schlosserei, Pfinzstr. 54 ⇔ 4 11 44
— Ldw, Kalkulator, BadenerStr. 11a
— Otto, Schloss, AuerStr. 23
— Wlh, Fuhruntern, Lameystr. 63 ⇔ 5 30 45
— Wlh, kfmAng, Amalienbadstr. 25
— Wlh, Rentn, KleinerPfad 6
— Wlh, SchlossM iR, Jägerstr. 40
Leyh Alice, Frau, BreiteStr. 48
— Willy, Kleinol-Auslieferung, BreiteStr. 48 ⇔ 3 05 75
Leyrer Alfr, Schloss, Nuitsstr. 18
Leyser Anni, Frau, Lebrechtstr. 4
— Elfriede, HLehrn, Lebrechtstr. 4 ⇔ 3 13 79
— Günth, HdlsVertr, (CDH), Lebrechtstr. 4 ⇔ 3 13 79
— Kurt, Rentn, Scheffelstr. 60
Lhotak Ther, We, Karlstr. 78
Libera Rich, ZollInsp, Hoffstr. 2
Liboschik Wlh, Kraftf, Kriegsstr. 14
Lichner Emil, Maurer, SchwetzingerStr. 8
Licht Ad, Pens, Taubenstr. 31
— Alb, Vorarb, Vorderstr. 76
— Alf, Polsterer, Werderstr. 49
— Alw, Rentn, Kiebitzenweg 17
— Alw, SchlossM, Pfalzstr. 185
— Alw, städtArb, Wachhausstr. 14c
— Anna, Arbn, Kastenwörtstr. 48
— Anna, We, Pfalzstr. 32
— Anneliese, Frau, Eschenweg 10
— Arth, StbSchaffner, Gebhardstr. 9
— Aug, Rechtsanw, Rappenwörtstr. 38 ⇔ 5 38 95
— Cäc, Fürsorgerin, Hördtstr. 7
— Elisab, Frau, Rappenwörtstr. 13
— Ella, DSchneidn, Bachstr. 58 H
— Elsa, Frau, Hohenzollernstr. 19
— Emil, Fräser, Rappenwörtstr. 11
— Emil, Hafenarb, Hammweg 4
— Emil, LadeM, Kirschstr. 12
— Engelbert, ElM, Taubenstr. 45
— Erw, kfmAng, Philippstr. 26
— Eug, Schuhm, Turnerstr. 15
— Frdr, VAng, Brauerstr. 29
— Gertr, Frau, Weinbrennerstr. 70
— Gust, RbBeamt aD, Kirschstr. 12
— Heinz, Arb, Pfalzstr. 32
— Helm, ElMont, Pfarrstr. 13
— Helm, PolM, Saarlandstr. 64
— Hub, Schloss, Pfalzstr. 10
— Jak, Rentn, Pfalzstr. 10
— Joh, MagArb, Lessingstr. 58
— Joh, Schlosser, Pfarrstr. 27
— Jos, Arb, Krämerstr. 20
— Jos, Arb, Mahlbergstr. 7
— Jos, ElM, Taubenstr. 45
— Jos, Glaser, Rappenwörtstr. 13
— Karl, Fuhrm, Kreuzelbergstr. 8
— Karl, Lagerverw, Vorderstr. 27
— Karl, MaschSchloss, Lessingstr. 56
— Karola, We, Hördtstr. 7
— Leo, Ing, DurmersheimerStr. 90
— Leo sen, Landw, Taubenstr. 45 ⇔ 5 02 91
— Lothar, Dreher, Karlstr. 86
— Lucia, Frau, Pfalzstr. 11
— Ldw, Arb, Kastenwörtstr. 47
— Magda, We, Rappenwörtstr. 38
Licht Martha, FrisMn, DaxlanderStr. 70 b
— Melanie, We, Krämerstr. 23
— Osk, Kraftf, Volzstr. 15
— Otto, Elektr, Rappenwörtstr. 15
— Paul, MaschSchloss, Taubenstr. 31
— Pauline, Frau, DurlacherStr. 91
— Reinh, Lokf, Vorderstr. 17
— Reinh, Zollinsp, Karolingerstr. 12
— Rob, Buchbinder, Pfalzstr. 10
— Rob, Landw, Rappenwörtstr. 2
— Rosa, LebensmGesch, Vorderstr. 27
— Val, Sattl u Tapez, Hördtstr. 7 ⇔ 5 32 70
— Wlt, Blechner, Mahlbergstr. 7
— Wlt, Friseur, Wachhausstr. 14b
— Wend, Ang, Kaiserstr. 176
— Wend, Rentn, Brauerstr. 29
— Wlh, Maurer, Taubenstr. 15
— Willi, Kraftf, GeorgFriedrichStr. 14
— Willi, WerkM, Salmenstr. 11
— Willy, SchlosserM, Taubenstr. 45
Lichtblau Ernst, Arb, Geibelstr. 1
— Frz, Arb, Roonstr. 6
— Frdr, Pförtner, Eckenerstr. 9
— Herb, Beifahrer, Strahlenburgweg 7
— Joh, Metzg, Saarlandstr. 144
— Marie, We, Fremersbergweg 32
— Paul, Kraftf, Bachstr. 83
— Vkt, Techniker, Fremersbergweg 32
Lichte Dr Hch, Prof, Baischstr. 2 ⇔ 2 17 16
Lichtel Wlh, SchlosserM, Herrenstr. 45a
Lichtenauer Frdr, Stadtbauamtmann iR, WeingartenerStr. 19
— Luise, Frau, GrötzingerStr. 16
Lichtenberg Horst, kfmAng, LangeStr. 10
Lichtenberger Anna, We, Nuitsstr. 8
— Anni, We, Kriegsstr. 173
— Aug, Arb, Jägerstr. 52
— Emilie, We, Körnerstr. 26
— Dr Hanns, praktArzt, Dobelstr. 11 ⇔ 3 03 64
— Klara, We, Karlstr. 64
— Dr Marg, Ärztin, Dobelstr. 11 ⇔ 3 03 64
Lichtenfels Elisabeth, Frau, Albuferstr. 28
— Elise, We, Kastenwörtstr. 47
— Emil, Arb, Albuferstr. 28
— Emil, WerkM, LangeStr. 73
— Erich, Ing, ReinholdFrankStr. 39
— Erna, Frau, Lauterbergstr. 10a
— Ewald, KfzHandw, Geibelstr. 16
— Herb, techn Kfm, Kriegsstr. 53
— Otto, Rentner, Hirtenweg 8
— Wlh, VAng aD, Sternstr. 5
Lichtenstern Frieda, We, GottesauerStr. 39
Lichtenwalter Andr, Arbeiter, Geibelstr. 2a
— Bertha, We, Pfalzstr. 197
— Elise, Frau, Hardtstr. 14
— Emil, Blechn, Boeckhstr. 12
— Emil, Fris, Litzenhardtstr. 92
— Jul, städtArb, DurlacherStr. 73
— Lucia, We, Frohngärtenweg 7
Lichter Emil, Metzgerei, GeorgFriedrichStr. 18 ⇔ 27010
— Jos, PolM, Dornwaldstr. 3
— Jos, PSekr, Gritznerstr. 8
— Lor jun, Automech, Dreisamstr. 1
— Lor sen, RbSekr aD, Dreisamstr. 1

Wilhelm Müller General-Vertretungen
BÜRO-EINRICHTUNGEN **Büromaschinen**
Karlstraße 34 Fernruf 27080

BLB BADISCHE LANDESBIBLIOTHEK
Baden-Württemberg

FERNSCHREIB-NR. 0782/670
ANNONCEN-EXPEDITION
KRAIS
WERBEGES. M. B. H
KARLSRUHE · WALDSTR. 30
TELEFON * 23544
gestaltet in Text und Grafik Anzeigen, Prospekte, Plakate, Dias. — Bau von Messeständen.

Lichti Betty, Frau, Thomashof 5
— Dr Hans, Patentanwaltpraxis, KarlsruherWeg 12 ⇔ 25424
— Johanna, We, Holderweg 19
— Rud, BauingBüro, Holderweg 19 ⇔ 31306
Lichtner Emil, Gürtl, HagsfelderAllee 7g
— Hans, Lehrer, Heckenweg 50
— Hch, HdlsVertr, Blumenstr. 9 H ⇔ 2 32 14
— Mina, Frau, Seydlitzstr. 20
Lichttechn Werk GmbH, technBüro, BeiertheimerAllee 8d ⇔ 28508
Lick Bruno jun, LebensmGesch, Moltkestr. 8c (Wohn: Moltkestr. 8b) ⇔ 2 22 80
— Bruno, sen, Rentn, Moltkestr. 8b
— Elisab, SparkAng iR, GottesauerStr. 10
Lieb Andr, Schmied, Kropsburgweg 28
— Erhard, DiplIng, Schumannstr. 1
— Jak, Kraftf, Mathystr. 19
— Mina, We, Kaiserallee 43
— Osk, OBbRat, Welfenstr. 22
— Rosa, We, Kaiserstr. 239
— Willi, Buchh, Volzstr. 15
Lieba Hch, Rent, Kleiststr. 10
Liebchen Hdw, We, Nebeniusstr. 19
Liebe Elisab, Frau, Heckenweg 60
— Fritz, technOInsp, Heckenweg 60
— Heinz, Rundfunkmech, LudwigMarumStr. 46
— Wlt, Koch, Hübschstr. 11
Liebeherr Selma, We, Hirschstr. 106
Liebel Ed, Gärtn, Schützenstr. 30
— Gertr, We, Kriegsstr. 93
— Magd, We, Asternweg 36a
— Maria, Rentn, Brüchlestr. 17
— Rosa, Frau, Allmendstr. 26
— Willi, Lokf, Wilhelmstr. 36
Liebenstein Aug, Arb, Amalienstr. 39
Lieber Albertine, Priv, Weinbrennerstr. 60
— Alice, We, Kurfürstenstr.1
— Aug, RegOSekr iR, Schloßbezirk 2
— Erw, DiplIng, Schnetzlerstr. 7
— Hrm, Maurer, Gartenstr. 66
— Karl, Prok, Hübschstr. 24 ⇔ 5 22 32
— Werner, Kfm, Kurfürstenstr. 1 ⇔ 32139
Liebermann Ulrich v, kfmAng, Liebigstr. 17
Liebers Ernst, Lagerarb, Kleinbachstr. 15
— Paul, MaschSchloss, Killisfeldstr. 3
— Rud, Lagerarb, Schauinslandstr. 37
Liebert Helm, Ang, Augartenstr. 78
— Ilse, Köchin, Humboldtstr. 19
Lieberwirth Rud, Strumpfwirker, KonstanzerStr. 1
Liebetanz Helm, Metzger, Zähringerstr. 12
— Herb, MaschBauM, Werderstr. 9
Liebetrau Rud, Techn, Blattwiesenstr. 7
Liebetrut Wanda, We, Steinlesweg 2 ⇔ 4 24 72
Liebhart Elisab, We, Ruschgraben 15
— Hans, Student, Ruschgraben 15
Liebhauser Emilie, We, Irisweg 22
Liebich Ad, Arb, Kirschstr. 8
— Anna, We, Steubenstr. 16
— Rich, Friseurgesch, BadenerStr. 8 (Wohn: GrötzingerStr. 6)
— Rosa, Frau, Hohenzollernstr. 31
— Stef, Rentn, Elfmorgenbruch 17
— Wilfried, Arb, Seubertstr. 12
Liebig Adam, Rentn, Markgrafenstr. 30a
— Alfr, Buchh, Luisenstr. 46
— Anna, We, GrötzingerStr. 50
— Berta, We, Killisfeldstr. 4a
— Berta, We, Rheinstr. 64
— Eug, Kfm, Bannwaldallee 86
— Gerh, Rentn, Seydlitzstr. 27
— Hch, FinSekr, Bachstr. 71
— Karl, Portier, BreiteStr. 135
— Leni, We, DaxlanderStr. 31
— Ldw, RbOInsp aD, Machstr. 10
— Maria, We, BreiteStr. 56
— Mart, DiplIng, Blotterstr. 5
— Mart, Landw, Rheinstr. 115
— Melch, DachdGesch, Kleinbachstr. 14 ⇔ 4 14 53
— Mina, We, Blotterstr. 5
— Olga, Priv, Amalienbadstr. 27
— Rud, Schneiderei, Steinstr. 29
— Werner, VerwOInsp, Görresstr. 8
Liebl Julia, Frau, Kaiserallee 9
Liebl Dr. med. Robert, Medizinalrat a. D., Facharzt für innere Krankheiten, Sprechst.: 10-11 Uhr u. nach Vereinb., Kaiserallee 9 ⇔ 2 30 37 *
Liebler Aug, We, Frankenstr. 2
— Bert, MalerM, Georg-FriedrichStr. 15
— Doris, Rentn, Tulpenstr. 14
— Eberh, DiplIng, Dürrbachstr. 32
— Edg, Rentn, Bulach, Gewann Lohwiesen
— Karl, RegOInsp, Erzbergerstr. 18
— Rich, MalerM, Augartenstr. 30
Liebmann Ad, MaschSchloss, Heckerstr. 46
— Erich, BehAng, Kaiserstr. 12
— Karl, Maurer, HagsfelderAllee 1 d
— Sofie, Frau, Gerberstr. 8
Liebold Lotte, Frau, DurlacherStr. 35
Liebs Horst, kfmAng, Hertzstr. 158
— Wlh, DrIng, Ang, KarlSchremppStr. 23
Liebsch Fritz, Kfm, Amalienstr. 93
Liebscher Ad, FriseurM, Luisenstr. 52
— Anna, Lehrn, Marienstr. 80
— Emilie, Frau, Hübschstr. 1
— Ernst, Stadtamtsrat, Morgenstr. 40
— Gertrud, Substitutin, Gerwigstr. 8
— Hans, kfmAng, Weinbrennerstr. 78
— Hans, Techn, Körnerstr. 15
— Hdw, We, Haid&NeuStr. 80
— Hch, OLehrer iR, Marienstr. 80
— Kaethe, Frau, RüppurrerStr. 114
— Maria, Frau, Lenzstr. 1
— Wlt, Maler, Jollystr. 39
— Wrn, MaschArb, Haid&NeuStr. 5-7
— Wolfg, kfmAng, Bachstr. 71
Liebske Horst, VerwAng, Gartenstr. 28b
Liebthal Otto, KrimInsp aD, Bodelschwinghstr. 31
Liechty Barb, We, Gellertstr. 30
Lied Frdr, BüromaschRepWerkst, Erbprinzenstr. 34 ⇔ 2 65 05 (Wohn: BadenerStr. 50 ⇔ 4 26 36)
Liede Aug, MaschSetz, Brühlstr. 1
— Emil, WerkM aD, Westmarkstr. 62
— Emil, WerkzSchloss, Am Zwinger 14
— Frieda, We, WeingartenerStr. 20
— Frdr, Arb, Ochsentorstr. 11
— Frdr, Privat, Turmbergstr. 4
— Frdr, BiblOInsp iR, Amalienbadstr. 13
— Frdr, JustOInsp iR, Rittnertstr. 32b
— Gust, Rentn, Killisfeldstr. 3
— Hch, Rechnungsdir aD, Rittnertstr. 37
— Hrm, Mont, Ostmarkstr. 58
— Hrm, RbInsp iR, Hengstplatz 9
Liede Karl, Schloss, Ernststr. 46
— Kurt, Schlosser, Mathystr. 14-20
— Leop, Rentn, Hildebrandstr. 1
— Luise, We, Wichernstr. 6
— Mathilde, We, Pfinztalstr. 14
— Mina, Rentn, Reichenbachstr. 28
— Osk, MaschIng, Seubertstr. 1
— Otto, Arb, Seboldstr. 24
— Ph, MaschSchloss, Pfinzstr. 67
— Rolf, Blechner u Install, Lederstr. 2
— Rudi, ElSchlosser, Westmarkstr. 106
— Wrn, StudRat, Feierabendweg 16
Liedel Joh, kfmAng, Lachnerstr. 26
Lieder Andr, Schloss, Pfinztalstr. 65
— Bernh, kfmLeiter, AuerStr. 43
— Sophie, DSchneiderei, AuerStr. 43
— Wrn, technAng, Frühlingstr. 4

Caspar Liedgens Inh.: Otto Mayer
Kartonagen - Versandkartons
Rheinstraße 101 ⇔ 51077

Liedke Bruno, RegSekr, Lachnerstr. 13
Liedke Erich, Malermeister
Schönfeldstr. 6 ⇔ 21664
Werkstätte: Georg-Friedrich-Str. 17
— Eug, HdlsVertr, Helmholtzstr. 2 ⇔ 2 35 82
— Hugo, Helf i Steuers, Bunsenstr. 14 ⇔ 5 01 75
— Maria, Frau, Diakonissenstr. 21
Liedtke Berta, We, Goethestr. 43
— Gertr, We, WolfartsweiererStr. 8
— Günt, Assess, Bahnhofstr. 40
— Horst Karl, PInsp, Treitschkestr. 5
— Johanna, Rentnerin, Wichernstr. 10
— Paul, BetrIng, Postweg 2
— Wlh, Pensionär, Murgstr. 8
Liefeith Erhard, PInsp, Hölderlinstr. 4a
Lieff, Karl-Heinz, Kfm, Luisenstr. 23
Liefländer Kuno, HdlsVertr, Wichernstr 4 ⇔ 5 15 19
Liegibel Aug, städt Arb, Wilhelmstr. 83
— Fritz, ElMont, Rudolfstr. 6
— Gust Arb, Luisenstr. 46
Liegle Anna, Sekrn, Bahnhofstr. 42
Liehmann Kurt, BetrIng, GermersheimerStr. 6
— Jos, Bauing, Weberstr. 10
Lieneke Hch, Bundeswehrang, Anebosweg 27
Liener Joha, KindSchw, Diakonissenstr.26
Lieneweg Dr Ing, Fritz, Chemiker, SchöllbronnerStr. 19 ⇔ 31900
Lieneweit Wlt, Schweißer, Storchenweg 1
Lienhard Alb, Direktor, Schwarzwaldstr.19 ⇔ 32188
— Alfr, Bäckerei, Gerwigstr. 14 ⇔ 2 81 37
— Frieda, We, ReinholdFrankStr. 3
— Hans, BehAng, Augustastr. 7
— Hch, Schloss, Gerberstr. 2
— Lina, We, Friedenstr. 4
— Otto, Rentn, Schützenstr. 45
— Otto, städtArb, Baumeisterstr. 34
— Siegfr, HdlsVertr, Lessingstr. 1b
— Wrn, BehAng, Welfenstr. 8
— Wrn, ElTechn, Weltzienstr. 31
Lienhart Hugo, Schloss, Resedenweg 4
— Jos, Pens, Zähringerstr. 1
Liepe Kurt, BetrIng, Wichernstr. 21
Liepelt Gg, StadtrechnRev iR, Hertzstr. 6
— Paul, städtAng, Kiebitzenweg 2
Liermann Frdr, Arb, Klauprechtstr. 20 H

Badische Beamtenbank e.G.m.b.H.
Waldstraße 1 Fernruf * 24971

BLB BADISCHE LANDESBIBLIOTHEK
Baden-Württemberg

Die gute HAID & NEU Nähmaschine
SEIT 1860

Liersch Mart, Landwirt, Kriegsstr. 97
— Paul, Rentner, Hirschstr. 90
Liesack Erwin, Vertr, Augartenstr. 26
Liesch Mart, Lagerarb, Huttenstr. 29
Liese Ernst, Mech, KärntnerStr. 58
— Erw, HdlsVertr, Bürgerstr. 8
Liesegang Dr Wlh, OIng, Vinzentiusstr. 12
Lieseke Rud, Bundesrichter, HansThomaStr. 15 ⇨ 23353
Liesenborghs Frieda, We, MarieAlexandraStr. 48
Liesenfeld Elisab, KrkSchw, Röntgenstr. 5
Liesenhof Bertha, We, Kapellenstr. 58
Lieske Emma, We, Lindenallee 32
Lietz Karl, Koch, Ruschgraben 49
— Manfr, GewSekr, Ostendstr. 8
Lietzenmayer Alfr, Schloss, Gerwigstr. 29
— Ursula, We, Gerwigstr. 29
Lietzmann Marg, Frau, Kaiserallee 31
Lieven Luzia, Frau, Leopoldstr. 3
Lilge Gerh, technEinkfr, Kropsburgweg 5 ⇨ 5 37 74
Lilien-Waldau Wolf Frhr v, kfmAng, Herrenstr. 14
Lili-Lichtspiele, Saarlandstr. 67
Lill Anna, We, Kriegsstr. 72
— Ernst, Kraftf, Gebhardstr. 22

Mieder- und Wäschesalon
Lilly
Kaiserstraße 227 ⇨ 25260

Limbach Jos, Schrein, Volzstr. 29
— Karl, Kanzleisekr, AugustBebelStr. 79
— Kath, We, Volzstr. 29
— Wlh jun, MaschSchloss, Dornwaldstr. 11
Limberger Hch, GlasM, Marienstr. 29
— Heinz, Kraftf, Marienstr. 29
— Lothar, Schmied, Marienstr. 29
— Wlh, technOTelInsp, Hirschstr. 121
Limmer Hans, BbBeamter, GeorgFriedrichStr. 25
— Luise, We, Bahnhofstr. 32
— Luise, We, Sommerstr. 12
Limper Yvonne, Ang, Yorckstr. 43
Limpert Ant, RbOInspaD, Turmbergstr.7a
— Jos, Rentn, Wilhelmstr. 66
Linaschk Elisab, We, Hübschstr. 22
Linck Elisab, We, Weltzienstr. 30
— Luise, We, Händelstr. 16 ⇨ 5 26 89
Lind Erich, VerwOInsp, Leopoldstr. 41
— Marg, Fürsorgerin, Frankenstr. 2
— Ph, Rentn, Buntestr. 9
— Sofie, We, FriedrichWolffStr. 40
— Wlt, OLehr, Klauprechtstr. 52
Linda, Karolina, Frau, Saarlandstr. 66
Lindacher Kurt, Autoschlosser, HambacherStr. 31
Lindacker Amalie, Priv, Blumenstr. 2a
— Fritz, Mech, Bannwaldallee 86
— Fritz, PBetrWart, Wickenweg 16
Lindau Wlh, Redakteur, Putlitzstr. 12
Lindauer Berta, We, Hardtstr. 30
— Elisab, Frau, KarlsruherStr. 65
— Emil, Ang, Hördtstr. 9
— Emil, PolBeamter iR, KarlsruherStr. 65
Linde Günther von der, Ing, Haid&NeuStr. 78
— Hel von der, Lehrn, Haid&NeuStr. 78
Lindegger Karl, VergoldM, Akademiestr. 16 ⇨ 2 74 16
Lindemann Elli, We, Hirschstr. 107
— Eug, Buchdr, Bachstr. 52
— Hrm, Schausp, Kaiserstr. 243
— Jos, Kammersänger, DurlacherAllee 29c
— Karl, Oberst, Klosestr. 31 ⇨ 30336
— Kurt, Dreher, TirolerStr. 16
— Marg, We, Haid&NeuStr. 5-7
— Paul, Kfm, Maxburgweg 20
— Wrn, Ing, Geranienstr. 13
Lindemuth Rud, HdlsVertr, EttlingerStr. 16 ⇨ 3 11 68
Linden Maria, Frau, ReinholdFrankStr. 29
— Dr Waldram, van der, DiplLandw, Geschf, Gebhardstr. 7a
Lindenau Frieda, Frau, Händelstr. 22
— Joach, Kfm, Bahnhofstr. 36
Lindenberg Ew, Licht-Techn Büro, Neonanlagen, Weltzienstr. 39 ⇨ 5 34 83
— Gabriele, Modeatelier, Händelstr. 6 ⇨ 5 02 72
— Math, WerkM, Sinnerstr. 13
— Mathilde, We, Yorckstr. 18

Heinrich Lindenberger
Holzhandlung
Sämtl. Nadelschnitthölzer
Sperrholz - Türen - Holzfaserplatten
Am Westbahnhof ⇨ 51622/23

Lindenberger Hch, Kfm, Rheingoldstr. 13 ⇨ 5 16 23
— Paul, Ing, Sperberweg 18
Lindenfelser Alb, OLokHeiz, SpeyererStr. 12b
— Gust, Rentn, Sternbergstr. 2
— Karl, RgOInsp aD, Hohenzollernstr. 12
— Wlt, Endprüfer, Körnerstr. 53
Lindenmaier Dr Fritz, Prof, Bundesrichter, Schwarzwaldstr. 24 ⇨ 3 07 04
Lindenmann Chr, Rentn, Neckarstr. 56
— Gust, Rentn, Amalienstr. 63
— Hrm, Buchh, GrötzingerStr. 58
— Karl, Rentn, An derStadtmauer 23

Rich. Lindenmann
Fuhrunternehmer
Holz- und Kohlenhandlung
Augartenstraße 49 ⇨ 24150

— Theo, Lehrer, GrötzingerStr. 58
Lindenmeyer Ferd, Rentn, Scheffelstr. 37

Linder Adolf u. Artur, Malermeister
Sophienstraße 47 ⇨ 24589

— Adolf, MaschSchlosser, KarlsruherStr. 4
— Alma, We, KarlsruherStr. 36
— Anna, Frau, Schulstr. 18a
— Anita, Frau, Essenweinstr. 20
— Arth, MalerM, Sophienstr. 47
— Bert, KfzRepWerkst, Tankstelle, KarlsruherStr. 1 ⇨ 2 26 92
— Bruno, kfmAng, Schultheißenstr. 8
— Edith, Frau, Sophienstr. 126
— Else, Frau, Rappenstr. 17
— Emil, Rentn, Huttenstr. 18
— Emil, Schloss, Rheinbergstr. 11a
— Emma, Frau, DSchneid, Morgenstr. 31
— Emma, We, Kaiserallee 7a
— Emma, We, Kaiserallee 74
Linder Erna, Stenotyp, Volzstr. 21
— Ernestine, We, KarlsruherStr. 23
— Franziska, We, Winterstr. 7
— Frdr, Bäckerei, Scheffelstr. 10 ⇨ 2 37 58
— Frdr, Bauf, Haselweg 11
— Frdr, Kraftf, Lessingstr. 40
— Frdr, Rentn, Ruschgraben 18
— Frdr, Rentn, SchwetzingerStr. 63
— Fritz, Senfmüll, Jägerhausstr. 70
— Gg, FürsInsp iR, Tullastr. 38
— Gerh, Arb, Waldhornstr. 30
— Gertr, We, Kirchbühlstr. 11
— Gust, Blechnerei, Ernststr. 57a ⇨ 2 37 02
— Gust, Rang, Ruschgraben 70
— Gust, städtArb, Jägerhausstr. 74a
— Hans, ElMont, An der Bahn 11
— Hch, HausM, SchwetzingerStr. 26
— Heinz, HLehrer, Gartenstr. 34
— Heinz, HeizungsbauM, UntereStr. 52
— Helm, VAng, Pfalzstr. 30
— Herb, Dreher, Sophienstr. 134
— Herb, PSchaffn, Weglangstr. 5
— Herb, Statiker, FriedrichWolffStr. 71
— Herb, Student, Lindenplatz 9
— Hrm, FinOSekr, KarlsruherStr. 32
— Hrm, Kraftf, Grenadierstr. 2 ⇨ 2 08 53
— Hrm, MinHausInsp, Stabelstr. 12
— Hrm, Rentn, Jägerhausstr. 30
— Herta, DFrisGesch, KarlsruherStr. 51
— Hilde, Frau, Waldhornstr. 47
— Hugo, ArchitBüro, RüppurrerStr. 27 ⇨ 2 83 97
— Irmgard, Frau, Scheffelstr. 10
— Juliane, We, SchwetzingerStr. 26
— Jul, JustSekr iR, Weglangstr. 5
— Jul, städtAng, Ruschgraben 85

Linder Karl
M-A-N Vertragswerkstätte
Steinfeldstr. 3 (Durlacher Allee) ⇨ 23398

— Karl, Maurer, Elsternweg 6
— Karl, PolBeamt, Morgenstr. 4
— Karl, RangAufs aD, KarlsruherStr. 39
— Karl, Rentner, Klopstockstr. 6
— Karl, Rentn, Reinmuthstr. 14
— Karl, Tabakw, Lessingstr. 74 (Wohn: Südendstr. 14)
— Karl Fritz, Elektr, Vorderstr. 11
— Karol, We, Jägerhausstr. 24
— Karol, We, SchwetzingerStr. 42
— Kurt, Konstruk, KarlsruherStr. 39
— Kurt, PFacharb, Ruschgraben 70
— Liesel, Hebamme, Grenzstr. 1 ⇨ 4 15 92
— Lina, We, Waldhornstr. 30
— Ldw, PKraftwagf, Ruschgraben 20
— Ldw, Rentn, Geroldstr. 19
— Luise, We, Lindenplatz 9 H
— Marg, We, Kaiserallee 123
— Maria, We, Frankenstr. 8
— Martha, We, Gabelsbergerstr. 13
— Mathilde, We, Elsternweg, Baracke 4
— Mathilde, We, Kärcherstr. 4
— Osk, InstallM, KarlsruherStr. 67
— Otto Kraftf, DurlacherAllee 8
— Pauline, We, Humboldtstr. 19
— Ph, Arb, Reitschulschlag 5
— Rhrd, Blechner, Häusserstr. 5
— Rhrd, Weber, KonstanzerStr. 7
— Reinh, Rentner, Brückenstr. 18
— Renate, AnwSekrn, Ruschgraben 20
— Rich, PAsst, Reinmuthstr. 32

Alles gleich in einer Linie:
Neff-Herd, Kühlschrank, Waschmaschine
„Neff-Komplett von A bis Z"
NEFF

BLB BADISCHE LANDESBIBLIOTHEK
Baden-Württemberg

MONINGER BIER
anerkannt hervorragend

Linder Rich, WerkzM, Ruschgraben 4
— Rob, ElMont, SchwetzingerStr. 35
— Rosa, Frau, Kaiserstr. 9 H
— Rosa, We, RintheimerStr. 32
— Rosalia, We, Dohlenweg 12
— Rudi, Bonbonkocher, Waldhornstr. 30
— Rudi, Reisender, Hirschstr. 119
— Rud, LebensmGroßhdlg, Gerwigstr. 9 ⊶ 2 51 67
— Rud, Rentn, Grenzstr. 1
— Selma, We, GeorgFriedrichStr. 17
— Sofie, We, Langenackerstr. 11
— Stef, Kraftf, Südhafenstr. 5
— Thekla, Frau, Hirschstr. 21
— Theoph, Mietwaschküche, Jägerhausstr. 30
— Wlt, MaschSchlosser, Belfortstr. 8
— Wlt, PolBeamt, KarlsruherStr. 36
— Wlt, Schreiner, Winterstr. 7
— Wlt, technBbInsp, Saarlandstr. 181
— Wrn, Lehrer, Ruschgraben 101
— Wlh, DiplKfm, Prok, Lessingstr. 40
— Wlh, Gärtnerei, MemelerStr. 23
— Wlh, PBetrAsst aD, SchwetzingerStr. 35
— Wlh, technBbOSekr, Saarlandstr. 181
— Wilhelmine, Priv, Wilhelmstr. 65
— Willi, Kraftf, SchwetzingerStr. 51
— Willy, ElMont, Geroldstr. 15
— Wolfgang, Dachdecker, Vorderstr. 11
Linderer Hrm, Buchm, Markgrafenstr. 30 ⊶ 2 31 63 (Wohn: Viktoriastr. 20)
Lindhammer Wlt, kfmAng, Schnetzlerstr.3
Lindheimer Frz, Rentn, Gartenstr. 49
Lindig Gg, Schaust, Tullastr. 42
— Willy, TelInsp iR, Funkerstr. 27
Lindikoff Th, technKfm, Bunsenstr. 15
Lindmayer Alb, st g Masseur, Gebhardstr. 10 ⊶ 3 19 44
— Anna, We, Lachnerstr. 19
— Magd, Ableserin, Moningerstr. 2a
Lindner Alfr, Mech, Gartenstr. 83
— Anna, GlaswErzeugung, Moltkestr. 20 Bau A ⊶ 5 28 46
— Annemarie, Frau, Nowackanlage 7
— Barbara, We, Ruschgraben 68
— Eckehard, WebM, Brühlstr. 17
— Ella, Frau, Damenhutgesch, Kronenstr. 13 ⊶ 2 58 79
— Else, Ang, Amalienstr. 1
— Emil, Glasarb, Zietenstr. 51
— Ernestine, We, Bergbahnstr. 7
— Frdr, WerkM, AugustBebelStr. 47
— Fritz, Rentner, ErnstFriedrichStr. 8
— Gerh, Dreher, Augartenstr. 7
— Hans, VerkLtr, Lußstr. 3
— Hdw, Rentn, Gartenstr. 59
— Hch, kfmAngest, MannheimerStr. 80
— Hch, KrimInsp iR, Pfinztalstr. 42
— Herb, SparkProk aD, Edelsheimstr. 7
— Herb, StInsp, Siemensallee 15
— Hrm, Lehrer iR, Grenadierstr. 25
— Jos, Arb, Eckenerstr. 10
— Karl, ElTechn, Kriegsstr. 149
— Karl, Ing, Kanonierstr. 18
— Karl, Schlosser, Siemensallee 67
— Klara, Frau, Weinbrennerstr. 33
— Konrad, Arb, Ritterstr. 6
— Lona, Frau, Weinbrennerstr. 66
— Manfr, Kraft, Brühlstr. 17
— Margot, Kontor, Amalienstr. 36
— Maria, We, DurmersheimerStr. 60
— Marie, Privat-Altersheim, RichardWagnerStr. 16 ⊶ 5 00 40
Lindner Martha, We, Kropsburgweg 28
— Matth, ZollBetrAsst, Lessingstr. 25
— Mina, We, Neßlerstr. 4
— Osw, Kernmacher, Werderstr. 61
— Paul, Bauing, Daimlerstr. 27-29
— Paul, Rest Oberbayern, Kaiserallee 3 ⊶ 2 23 22 (Wohn: HansSachsStr. 1)
— Rolf, VerwAng, Weinbrennerstr. 72
— Rud, Ang, Weltzienstr. 8
— Rud, Bautechn, Gerwigstr. 65
— Rud, DiplIng, Kaiserallee 151
— Wrn, HLehr, Klauprechtstr. 39
— Wrn, Mech, Postweg 53
— Wilf, ElIng, Edelsheimstr. 7
— Wlh, WerkzDreh, AlterGraben 5
Lindorf Wlh, kfmAng, Kaiserstr. 41
Lindovsky Alfr, ElTechn, Nelkenstr. 7
Lindow Frz, PolBeamt, Tannhäuserstr. 4
— Fritz, Lokf, Kriegsstr. 12
Lindwedel Frdr, VInsp, Nuitsstr. 35
Linert Ad, Kellner, Lindenallee 36
Ling Joh, Arbeiter, PfarrerBlinkStr. 3
Linge DrIng Kurt, Hochschulprof, Märchenring 6 ⊶ 3 03 24
Lingelbach Joha, Frau, Amalienstr. 69
— Jos, BehAng, MörscherStr. 9
— Kurt, Kraftf, GustavBinzStr. 35
Lingenfelder Jak, PBetrAsst aD, Moltkestr. 139
— Lydia, Frau, Brahmsstr. 3
— Rud, PAng, Moltkestr. 139
— Willi, Blechnerei, Moltkestr. 139 ⊶ 5 06 89
Lingenfelser Kurt, Schrein, HeilbronnerStr. 16
— Leo, städtArb, GustavSpechtStr. 5
— Sonja, We, Zähringerstr. 34
Lingesleben Gertr, Frau, BadenerStr. 15
Lingg Helm, StudAssess, Mainstr. 7
— Wrn, Musiker, Stösserstr. 18
Lingl Dr Christ, Brauereidirektor, Mathystr. 7 ⊶ 2 25 13
Lingner Heinz, Former, Neubruchweg, Baracke 4 b
— Klaus, ElIng, AmRenbuckel 30
Lingrün Alfr, Kfm, Belchenstr. 11
Linhard D, Frau, Yorckstr. 20
— Gg, Kupferstecher, Werderstr. 5
— Hans, Buchh, Kriegsstr. 47
— Herb, Kartolithograph, Viktoriastr. 9
— Rosa, Frau, Neubrunnenstr. 6
— Rosa, We, Werderstr. 5
Linhardt Erw, Kraftf, Fasanenstr. 37
Linhart Frz, Rentn, Glümerstr. 18
Link Adalb, Kfm, Bienleinstorstr. 37
— Alb, Kfm, Eisenlohrstr. 8 ⊶ 5 36 93
— Alb, SchuhmM, Bussardweg 21
— Alb, Vertr, Kriegsstr. 91
— Albin, Zugschaffn, Nowackanlage 13
— Alois, Buchh, Bannwaldallee 60
— Alois, Holz- u Kohlenhdlg, Gerwigstr. 11 ⊶ 2 00 80 (Wohn: Gerwigstr. 13)
— Alois, Install, Humboldtstr. 21
— Anna, Priv, Klauprechtstr. 15
— Anna, We, Hölderlinstr. 8
— Anna, We, Sophienstr. 27/29
— Antonie, We, Sophienstr. 165
— Aug, BetrArb, Häusserstr. 6
— Aug, Pens, Weinbrennerstr. 82b
— Aug, PolM, Philippstr. 35
— Balint, Arbeiter, Neubruchweg 2, Baracke 4a
Link Berta, We, Hirschstr. 124
— Berta, We, Yorckstr. 69
— Cäc, We, Werderstr. 64
— Edm, PRat, Gebhardstr. 31a
— Ed, AbtLtr, Belfortstr. 8
— Elisab, We, Hohenzollernstr. 11
— Emilie, We, Jollystr. 19
— Emilie, We, Scherrstr. 21
— Emma, We, Winterstr. 29
— Erna, Frau, Kronenstr. 42
— Ernst, VerwStellLtr, Kropsburgweg 23
— Frdr, VerwAng, Blottstr. 7
— Gerh, Schlosser, Maxburgweg 16
— Günth, Kraftf, Haid&NeuStr. 60
— Hans, Blechner, GottesauerStr. 19
— Hans, Buchh, Gebhardstr. 8
— Hans, Geschf, HeilbronnerStr. 4 ⊶ 2 49 37
— Hch, AutorepWerkst, Moningerstr.12/14 (Wohn: Leopoldstr. 15)
— Heinz, kfmAng, Wilhelmstr. 30
— Heinz, Lebensmittelgesch, Sophienstr. 28 ⊶ 2 63 73
— Hel, We, Gartenstr. 61
— Hrm, Rentn, Marienstr. 14
— Hrm, Rentn, Waldstr. 50
— Hrm, Schmied, Dahlienweg 13
— Irmg, We, Marienstr. 12
— Johanna, We, Essenweinstr. 23
— Ilse, AutomatVertrieb, Eisenlohrstr. 8 ⊶ 5 36 93

Johs. Link K.G.
Eisen- und Sanitär-Großhandlung
Karlsruhe
Gerwigstr. 10 ⊶ 21528

Link Jos, Kraftf, Akademiestr. 40
— Jul, RbOSekr aD, Scheffelstr. 59
— Karl, FrisGesch, Kaiserallee 35
— Karl, Möbelpol, GondelsheimerStr. 24
— Karl, PolBeamt, WolfartsweiererStr. 10
— Karl, Zollrat aD, KarlHoffmannStr. 5
— Kath, We, Neubruchweg 2, Baracke 3
— Ldw, OLokf aD, Meidingerstr. 7
— Marg, We, Karolinenstr. 10
— Max, Pens, Wilhelmstr. 7
— Mina, We, Kaiserstr. 27 H
— Osk, GeschInh, Pfinztalstr. 3
— Otto, Arb, Westmarkstr. 26
— Otto, Pens, Hohlohstr. 44
— Otto, RegRat iR, Grenadierstr. 19
— Otto, StbSchaffn, Wachhausstr. 12b
— Paul, Arb, UntereStr. 58
— Paula, We, Luisenstr. 52
— Rob, technBbInsp, Rankestr. 7
— Rosa, Frau, Albwinkel 5
— Rosa, Frau, Lessingstr. 30
— Rosa, We, Hohenzollernstr. 29
— Rosa, We, Wilhelmstr. 10
— Rud, Gärtnerei, Landgrabenstr. 3 ⊶ 3 26 64
— Sonja, Frau, Stephanienstr. 23
— Sophia, We, Hertzstr. 14
— Trudel, VerwAng, Hertzstr. 14
— Val, Angest, Haid&NeuStr. 60

BAUGELD zu 4½% und hohe Steuerersparnis oder jährl. 25 bis 35% Wohnungsbau-Prämie. Guthabenzins 2½%
BADENIA BAUSPARKASSE KARLSRUHE 25 JAHRE
TELEFON 27318

BLB BADISCHE LANDESBIBLIOTHEK
Baden-Württemberg

VERKAUF VW Trumpf VW TEL. 28822

Link Wltr, OPInsp, Hübschstr. 29
— Wlh, Privat, RastatterStr. 41-47 ⇔ 31405
— Wlh, OPInsp, RüppurrerStr. 120
— Wlh, Schrifts, AuerStr. 9
— Wlh, VerwInsp aD, Dragonerstr. 8
— Willi, Autohdlg, RastatterStr. 41-47 ⇔ 3 14 05
— Willy, RegAmtm, Hirschstr. 141
Linke Arth, MotSchloss, Uhlandstr. 8
— Christel, Frau, Roonstr. 7
— Frieda, Frau, Uhlandstr. 3
— Gerh, kfmAng, LudwigMarumStr. 37
— Gottlieb, Gürtler, Hertzstr. 50
— Hrm, Maurer, GustavSpechtStr. 11
— Irene, We, Geibelstr. 19
— Maria, We, Mathystr. 8
— Max, MaschSchlosser, NeureuterStr. 31a
— Paul, Verlag, Kaiserallee 16 ⇔ 5 01 88
— Paula, We, Kaiserallee 16
— Sophie, We, EmilGöttStr. 3
— Wlt, Maur, Taubenstr. 4
— Willy, Ing, Winterstr. 24a
Linke-Mohr Rud, Lagerarb, Schützenstr. 1
Linkenbach Karl, Werbekfm, Virchowstr. 8 ⇔ 5 22 02
Links Jul, Schweißer, Schützenstr. 37 H
Linn Frieda, We, FrauenalberStr. 37
— Hch, Konstrukt, Kropsburgweg 16
— Maria, We, Herrenstr. 14
Linnebach Bruno, VerwInsp, ReinholdFrankStr. 38
— Frdr, Musiklehr, Südendstr. 29
— Hans, kfmAng, Waldhornstr. 45
Linnemann Edith, We, Mathystr. 35
Linnenbach Klaus, DiplSportlehr, Reichenbachstr. 25
Linnighäuser Blandina, We, Gartenstr. 66
Linnighäusser David, Rentner, Marienstr. 81
Lins Helm, kfmAng, KarlsruherStr. 35
— Karol, We, Werderstr. 64
Linse Helmut, BbAng, Sybelstr. 8
— Wlh, Autoelektr, Pfinzstr. 73
Linsenmann Dr Frdr, RegMedRat, Facharzt f innere Krankh, HermannBillingStr. 4 ⇔ 2 56 53
Linsenmeier Frdr, FormenbauM, BerlinerStr. 55
— Hch, VerwAsst aD, Englerstr. 2
Linsenmeyer Paula, BbBed, NeueAnlageStr. 53
Linsing Hrm, Maurerpolier, Zirkel 13
Linska Rud, Uhrm, Kornblumenstr. 5
Linsser Alb, Lebensm u Feinkost, Gartenstr. 37 ⇔ 2 32 57
— Else, kfmAng, Gartenstr. 37
Lintner Auguste, We, Jollystr. 21
— Hermine, Frau, Hirschstr. 35
— Joh, Kürschner, Jollystr. 21
— Rud, Weber, Wilhelmstr. 43
Linz Bruno, Zollsekr, Bodelschwinghstr. 25
— Jos, VermZeichn, Erzbergerstr. 10
— Julie, We, Grenadierstr. 21
— Karl, KfzM, Gerwigstr. 46
— Math, JustOSekrn, Grenadierstr. 21
Linzenmeier Dr Gg, Prof, Frauenarzt, Riefstahlstr. 3 ⇔ 2 55 33
— Jutta, Stewardeß, Riefstahlstr. 3
Linzer Barb, We, Bodelschwinghstr. 81
Lipka Hildeg, Frau, Sophienstr. 77
Lipny Berta, Frau, Salmenstr. 20
— Emil, Mal, Salmenstr. 20
— Harald, Arbeiter, Salmenstr. 20
— Oskar, Kfm, Marienstr. 62
— Rudi, Schreiner, Salmenstr. 20
Lipp Aug, Pens, Douglasstr. 8
— Berta, We, Kriegsstr. 176
— Elfriede, Frau, Kriegsstr. 176
— Elisab, KlavLehrn, Sonntagstr. 2
— Erich, Bildh, ReinholdFrankStr. 65 ⇔ 2 16 69
— Frzka, RegOSekrn, Nebeniusstr. 23
— Frzka, We, Nebeniusstr. 23
— Hch, BbOInsp, Eisenlohrstr. 30
— Helm, Blechn u Install, Luisenstr. 34
— Jos, Arb, Neubruchweg 2, Baracke 4 c
— Jos, RegOSekr iR, Sonntagstr. 2
— Karl, Maurerpolier, Schattenstr. 7
— Karl, StbSchaffn, Luisenstr. 34
— Kurt, Gärtn, Augustastr. 5
— Laszlo, StbSchaffn, Augustastr. 5
— Lina, We, Lessingstr. 47
— Wlh, Buchh, Heimgartenweg 36
— Wlh, Dreher, RastatterStr. 60
— Wlh, VKfm, Allmendstr. 26
Lipp Dr. med. Wolfgang, prakt. Arzt, Ritterstr. 42 ⇔ 2 71 21, Sprechst.: Mo bis Fr 15—18 Uhr, Mittwoch nur 10—11 Uhr *
Lippa Rich, Schneider, DurlacherAllee 46
Lippe Elly, We, Rittnertstr. 12
— Marg, BkAng, Akademiestr. 36

Lippelt E. u. H.
Schreinerei, Glaserei, Ladenbau
Körnerstraße 32 ⇔ 53075

— Elisab, We, Körnerstr. 32
— Erw, Prok, Albtalstr. 4
— Heinz, SchreinerM, Körnerstr. 32 ⇔ 5 30 75
Lippert Alois, HdlsVertr, Veilchenstr. 25 ⇔ 2 18 73
— Therese, We, Veilchenstr. 25
— Wlt, Lehrer, HansThomaStr. 13
Lippl Anna, Frau, Berckmüllerstr. 24
Lippmann Charlotte, DiplBibl, Mathystr. 14-20
— Wolfg, DiplIng, Schubertstr. 3
Lippok Herb, PAsstAnw, Brauerstr. 55
Lippold Max, ElektroM, Mathystr. 26a ⇔ 2 00 15
Lipponer Fritz, Gastw, Kronenstr. 41
Lippoth Emil jun, Ing, AlterGraben 35
— Emil sen, Rentner, AlterGraben 35
Lipps Helm, Zahnarzt, TirolerStr. 6 ⇔ 4 26 07
— Johanna, We, Erzbergerstr. 2a
— Siegfr, HLehr, Erzbergerstr. 2a
Lips Ad, BkDir, Hirschstr. 150a ⇔ 3 18 15
— Fritz, VerwInsp iR, Boeckhstr. 16a
— Otto, Geschf, Kaiserallee 15
Lipski Paul, Arb, Sophienstr. 186
Lipsky Ernst, RegOSekr, HeilbronnerStr. 7
Lirsch Ant, Schneid, Kiefernweg 30
Lisbach Wlh, technAng, AugustBebelStr. 79
Lischewski Erich, OMont, Welfenstr. 3
Liske Emma, We, Akademiestr. 65-67
— Wrn, PAng, Akademiestr. 65-67
Lissak Clemens, Rentn, Schwarzwaldstr. 26
— Gg, Portier, Schwarzwaldstr. 26
Lissek Henriette, Frau, EggensteinerStr. 22
Lissy Engelb, Zimmerm, LandauerStr. 1
List Alfr, technInsp aD, Karlstr. 64
— Eberh, StbSchaffner, Adlerstr. 56
— Helm, technBbOInsp, Gerwigstr. 34
— Stephan, Packer, Lorenzstr. 2
— Wlt, OIng, MarieAlexandraStr. 38
Listl Hilde, We, RintheimerStr. 1
Litke Anna, We, Sophienstr. 175
— Anny, Schuhmacherei, Yorckstr. 23
Litsch Alb, Amtm aD, Bürklinstr. 4
— Anna, We, Litzenhardtstr. 108
— Eug, WerkM, Taubenstr. 16
— Frz, OPInsp, Damaschkestr. 17 ⇔ 2 34 94
— Herb, MaschBauM, MarieAlexandraStr. 50
— Hrm, VBeamt, Schützenstr. 15
— Jos, HdlsVertr, Hohenzollernstr. 43
— Maria, OPSekrn aD, Damaschkestr. 17
— Max, Lithogr, Resedenweg 4
— Otto, technZeichner, Adlerstr. 56
— Rob, Rentn, Brahmsstr. 6
— Wlt, Zeitungsträger, GottliebSchreberWeg 18
Litsche Emma, We, Kronenstr. 1
— Wrn, Ing, Kropsburgweg 31
Litt Hans, kfmAng, Draisstr. 7a
— Johanna, We, Draisstr. 7a
Litterst Ernst, Elektr, VictorGollanczStr. 10
— Fritz, RegAsst, Buntestr. 16
Littich Hans, VerwAng, Rechts der Alb 23
— Maria, Frau, Karlstr. 82
Littmann Hans, ZollAsst iR, Kriegsstr. 88
— Hans, ZollwachtM, Luisenstr. 73
— Maria, Frau, Schützenstr. 3
— Otto, Ang, AugustBebelStr. 65
Litwa Rosina, Frau, Buntestr. 3
Litwak Joh, Arb, Elfmorgenbruch 11
Litzenberger Chr, Arb, Saarlandstr. 51
— Wlh, Maurer, Bruchweg 9
— Wlh, Rentner, Bruchweg 9
Liwos, Otto Lindig Nachf, C H Wolf & Söhne, Fbr f PräzFeinmech, LangeStr. 24 ⇔ 3 11 58
Lob Gg, JustInsp, Belfortstr. 19
Lober Frdr, Geschf, Moltkestr. 149
— Toni, Schneidn, Weltzienstr. 18a
Lobmaier Hermine, We, Schönfeldstr. 6
Lobschus Erich, KfzSchlosser, WolfartsweiererStr. 16
Lobstädt Josefine, We, BeiertheimerAllee 70
Loch Emma, Frau, Sophienstr. 156
— Frz, Textilarb, Pfinztalstr. 63
— Gg, Arbeiter, Saarlandstr. 32
— Gg, Arb, Sudetenstr. 32
— Raim, Buchh, Pfinztalstr. 63
— Wrn, VAng, Rheinbergstr. 20
Lochbaum Helm, Buchh, Yorckstr. 35
— Karolina, We, Klauprechtstr. 42
Lochbihler Paula, We, Augartenstr. 55
Lochbühler Ad, Amtsrat, Ebertstr. 11
— Alois, PolBeamter, Trainstr. 2
Locher Eug, Kfm, Hagenstr. 3
— Jos, StadtOInsp iR, ReinholdFrankStr. 36
Lochkemper Frdr, HdlsVertr, Schillerstr. 1
Lochmann Otto, Ang, Karlstr. 25
— Winfr, Bauing, Rheingoldstr. 12
Lochmüller Ant, ElektroM, ElGesch, Zunftstr. 8 ⇔ 4 10 90 (Wohn: PforzheimerStr. 2 ⇔ 4 24 11)

Wilhelm Müller
BÜRO-EINRICHTUNGEN
Karlstraße 34
General-Vertretungen
Fernruf 27080
Büromaschinen

BLB BADISCHE LANDESBIBLIOTHEK
Baden-Württemberg

In allen Apotheken und Drogerien finden Sie die weltberühmten Heilmittel des Staatsbades Bad Ems
EMSER KRÄNCHEN bei Husten u. Heiserkeit
EMSER BALSAM bei Schnupfen u. Erkältungen

Lochschmidt Isidor, Heizer, Lindenallee 30
Lock Maria, We, Scheibenhardter Weg 32
— Ph, Kfm, DurlacherAllee 6
Locke Ernst, FahrrRepWerkst, Wattkopfstr. 55 ⇨ 5 05 09
— Ingeb, Frau, Nikolausstr. 7
— Karl, Holzkfm, Kaiserallee 68
— Karl & Sohn, HolzwHerst, GablonzerStr. 1 ⇨ 5 20 76
— Kurt, Fbrkt, GablonzerStr. 1
— Ldw, Ing, BrettenerStr. 9
— René, Lagerhalter, Veilchenstr. 9
Lockner Stef, We, Sophienstr. 116
Loclair Günth, techn Zeichner, Kaiserstr. 67
Lodahl Emma, We, Hauptstr. 91
Loderer Andr, MaschIng, Kalliwodastr. 4
Lodes Maria, We, Kaiserstr. 36
— Willib, MaschSchloss, Markgrafenstr. 30a
Löb Dr Emil, Dozent, Lebrechtstr. 27
— Eugenie, We, Pfinzstr. 76
— Ludmilla, We, Luisenstr. 16
Loebe Elisab, Frau, Schnetzlerstr. 12
Löbel Friedl, Schneiderin, UntereStr. 29
Loebell Irmg v, Frau, Hirtenweg 6
— Willy, GlasbläsM, Kronenstr. 18/20
Löber Dr Sgfr, prArzt, Hardenburgweg 17 ⇨ 5 21 97
Löblein Hdw, We, Weinbrennerstr. 27
Lödel Pauline, We, Akademiestr. 15
Löffel siehe auch Loeffel
— Bertha, We, Killisfeldstr. 7
— Berthold, kfmAng, BadenerStr. 7
— Dan, Rentn, Federbachstr. 22
— Elisab, Frau, An der Stadtmauer 11
— Emma, Milchgesch, Oberwaldstr. 4 (Wohn: Oberwaldstr. 4)
— Erich, Mech, GutMagnusStr. 21
— Erna, Frau, Westmarkstr. 22
— Erw, PBetr, Asst, AuerStr. 37
— Frzka, We, Gärtnerstr. 1
— Frdr, Arb, Amthausstr. 27
— Frdr, Arb, Zunftstr. 14
— Hrm, Taxibetr, BaslerTorStr. 10 ⇨ 41341
— Hrm, Viehhdlr, Bienleinstorstr. 38
— Hildeg, We, Geibelstr. 2a
— Karl, Arb, AuerStr. 5
— Karl, Gartenaufs, Weiherstr. 14
— Karl, Pförtner, Gerwigstr. 53
— Karl Wlh, Rentn, BaslerTorStr. 10
— Lisette, We, AuerStr. 37
— Luise, Buchh, BaslerTorStr. 10
— Lydia, We, Amalienbadstr. 25 H
— Maria, We, Herrenstr. 34a
— Marie, We, Dürrbachstr. 2
— Max, SchreinM, Bienleinstorstr. 47
— Mina, Milch u Molkereiprod, AuerStr. 5
— Rud, PolBeamt, Hildebrandstr. 28
— Wlh, PolBeamter, Dürrbachstr. 2
— Wlh, SchlossM, BaslerTorStr. 10
Loeffel siehe auch Löffel
— Brunhilde, Frau, Klauprechtstr. 22
— Konr, BbOInsp, MarieAlexandraStr. 7
— Leop, BbAmtm iR, Sophienstr. 138
Loeffelbein Wlt, Archit, Haid&NeuStr. 80
Löffelhardt Gottl, Privat, Gerwigstr. 54a
Löffelholz Rud, Tabellierer, NeuerZirkel 3
Löffelmann Jak, Fußbodenlegerei, Hansastr. 15 (Büro: Krämerstr. 21 ⇨ ben 5 20 04)
— Konr, Kontrolleur, Essenweinstr. 50
— Mart, Rentn, Winkelriedstr. 28
— Otto, Schloss, Bannwaldallee 22a
— Peter, Arb, Sophienstr. 177
Löfflath Elise, We, Gluckstr. 12
Löffler siehe auch Loeffler
— Ad, Rekt iR, Bachstr. 12
— Anna, We, Scheffelstr. 68
— Anna, We, Seubertstr. 5
— Anna, Wirtschafterin, Kaiserallee 10
— Bab, We, Körnerstr. 4
— Berta, We, LudwigWindthorstStr. 30
— Berta, We, Werderstr. 18
— Dina, We, Essenweinstr. 36
— Emil, Hausdien, Baumeisterstr. 13
— Emilie, We, Bachstr. 38
— Emma, Frau, Zietenstr. 38
— Emma, We, AlterGraben 33
— Emmy, Frau, Karlstr. 95
— Erna, Frau, Zähringerstr. 80
— Ernst, VKfm, Neckarstr. 54
— Erw, PolBeamt, Volzstr. 4
— Erw, PFacharb. Baumeisterstr. 13
— Dr Frdr, Arzt, Rechts der Alb 34 ⇨ 3 16 73
— Fritz, Amtsrat, Holderweg 24
— Hans, Fris, Zirkel 33a
— Hans, kfmAng, MarieAlexandraStr. 10
— Hdw, We, Weinbrennerstr. 64
— Hch, MaschForm, Elfmorgenbruch 17 ⇨ 4 26 78
— Heinz, kfmAng, Geibelstr. 13
— Helm, VerwOInsp, AugustBebelStr. 73
— Hrm, Dreher, Kaiserstr. 52
— Hrm, ResLokf, Löwenstr. 31
— Hrm, Revierförster, Willstätterweg 2
— Jak, Rentn, Zähringerstr. 17a
— Joh, RbSekr aD, Murgstr. 8
— Johanna, We, Dornwaldstr. 32
— Jos, Schneider, Dornwaldstr. 32
— Justina, We, Kriegsstr. 165
— Karl, Rentn, Mahlbergstr. 33
— Karl, städtAufs, Pfinztalstr. 37
— Kasp, OPRat aD, Karlstr. 161
— Lina, We, Zirkel 33a
— Ldw, MaschSchlosser, Rudolfstr. 10
— Luise, We, MarieAlexandraStr. 10
— Manfr, techn Kfm, Sophienstr. 99
— Marie, Frau, Holderweg 23
— Marie, We, AlteKarlsruherStr. 32
— Paul, StbOWagf, Kuckucksweg 22
— Pet, BbAsst iR, Werderstr. 6
— Rud, Pfarr, ReinholdFrankStr. 48 ⇨ 2 31 77

Walter Löffler
Mineralöl-Erzeugnisse
Lager und Betriebsbüro: Oberfeldstr. 1 h
Stadtbüro: Graf-Rhena-Straße 2 ⇨ 31004

Loeffler siehe auch Löffler
— Anna, We, Wein u Rauchw, GrünwinklerStr. 4
— Emil, InstMont, Litzenhardtstr. 57
— Eug, Kraftf, Ernststr. 5
Löffner Camille, Lebensm, Waldstr. 61 ⇨ 2 44 51 (Wohn: GottesauerStr. 17 ⇨ 2 47 91)
— Else, Frau, GottesauerStr. 17
Lögler Anny, We, GrafEbersteinStr. 61
Löhbach O u W, Schreinerei, Leopoldstr. 29
— Wlh, Schrein, Körnerstr. 37
Löhlbach Aug, PolM, Bachstr. 43
Löhle Anna, We, Werderstr. 37
— Berta, Krankenschw, Seubertstr. 7
— Elisab, We, Yorckstr. 46
— Erich, techn Kfm, Göhrenstr. 29 ⇨ 3 00 59
— Jul, Röntgentechn, HansPfitznerStr. 11
— Karl, Gartenbaubedarfsart, RastatterStr. 87a (Wohn: Heckenweg 74) ⇨ 3 24 39
— Karl, HLehr iR, Vorholzstr. 15
— Magd, We, Tannenweg 2
— Otto, RegInsp, Redtenbacherstr. 1a
— Rich, PBeamter aD, GustavBinzStr. 3
— Ther, We, Göhrenstr. 29
Löhlein Aug, Rentner, Bernhardstr. 11-13
Löhner Rob, OLokf iR, Tullastr. 48
Löhnert Hartwig, IndKfm, Kropsburgweg 21
Löhr Alfr, Bauing, Augartenstr. 76
— Alois, StbWagenf aD, Berckmüllerstr. 18
— Christa, Frau, Winterstr. 34
— Emilie, We, BreiteStr. 93
— Helm, elOfen- u Heizungsreinigung, BreiteStr. 93 ⇨ 3 16 34
— Joh, Rentn, AmZwinger 13
— Dr Jos, VJurist, Karlstr. 158
— Karl, Monteur, Pfinztalstr. 83
— Karl, Schrein, Goethestr. 25a
— Lina, We, Ochsentorstr. 5
— Th, StbSchaffn, Gärtnerstr. 15
Löll Hans, BkBevollm, Roggenbachstr. 11
— Marg, We, Roggenbachstr. 11
Lönhardt Frz, Arb, Klauprechtstr. 30
Lönhoff Arnold, Versandgesch, Weinbrennerstr. 4 ⇨ 2 65 81
Löns Heinz, LGRat, Sophienstr. 204
Lörch Aug, WerkM iR, Langenackerstr. 2
— Erw, WerkM, Wißmannstr. 4
— Eug, SchriftsM, Langenackerstr. 2
— Gustav, StbWagf, Winterstr. 38
— Karl StbWagf, Luisenstr. 61
— Maria, We, Kaiserstr. 172
— Willi, GeschInh, KarlDelisleStr. 5

Willi Lörch
Fachgeschäft für Herde u. Öfen, Kühlschränke
Waschmaschinen, sämtliche Fabrikate
Amalienstr. 93, Eing. Reinh.-Frank-Str. ⇨ 27064

Lörcher Christe, We, Häusserstr. 5
— Elfriede, Frau, ScheibenhardterWeg 32
— Frieda, We, Neckarstr. 38
— Gust, Konrektor, Morgenstr. 49
— Hans, Chemigr, Neckarstr. 38
— Otto, VerwInsp, Viktoriastr. 6
— Otto Wlt, VerwInsp, ScheibenhardterWeg 32
— Wlt, Labormech, Kropsburgweg 15
Lörke Max, Arbeiter, Gewann Blösse
Lörz Elisab, We, Hardtstr. 10
— Eug, Zuschneid, DurlacherAllee 12
— Frieda, FriseurMn, Kornblumenstr. 2
— Gg, KonditorM, Hardtstr. 10
— Hans, Bäckerei, Blücherstr. 16 ⇨ 5 30 09
— Hch, Bäckerei, Hardtstr. 10 ⇨ 5 01 72

BAUBEDARF G&S KARLSRUHE I.B.
Baubedarf
Karlsruhe
Karlstraße 108/112
Fernruf ✶ 28523
Lieferung von:
TOSCHI-Rohren, -Trennwänden, -Platten und -Wellplatten in Asbestzement

BLB BADISCHE LANDESBIBLIOTHEK
Baden-Württemberg

DKW-Motorräder
DKW-LEEB
Karlsruhe, Amalienstr. 63/65
FERNRUF 26018

Lösch siehe auch Loesch
— Ad, Kesselschm, Buschwiesenweg 14
— Alfr, Autoschlosser, Gerhardtstr. 4
— Anna, We, Nowackanlage 3
— Edm, Kesselschm, Langenackerstr. 8
— Elise, Frau, Kelterstr. 21
— Elsa, Teilhn, Körnerstr. 26
— Emma, Frau, Vorderstr. 76
— Emma, We, Bergstr. 17
— Erna, We, Elfmorgenbruch 21
— Eug, Kanzleiasst, Kastenwörtstr. 37
— Frz, Metallschleif, BadenerStr. 44
— Fritz, Kraftf, Ankerstr. 1a
— Gust, Schleifer, Amalienbadstr. 22
— Hans, Geschf, Haid&NeuStr. 6
— Hans, Konstrukteur, Reichenbachstr. 27
— Hch, Hafenarb, Langenackerstr. 13
— Helm, wissAsst, Hertzstr. 16 Bau 37
— Marie, Frau, Wasgaustr. 11
— Rolf, Buchdrucker, Reichenbachstr. 27
— Rud, Buchdrucker, Humboldtstr. 20
— Theo, Drogist, Körnerstr. 26
— Ther, We, Drogerie, Körnerstr. 26
⇨ 5 30 93
— Wlt, Autoschloss, Pfarrstr. 47
— Wilhelmine, We, Taubenstr. 39
Loesch siehe auch Lösch
— Ernst, GerbTechn, Renckstr. 11 ⇨ 25037
Loesch Hermann u. Gulden H. W., Dipl.-Ing., Architekten BDA
Guntherstr. 12-14 ⇨ 5 00 10
— Max, Helfer in Steuers, Weinbrennerstr. 38 ⇨ 5 05 10
— Max, technKfm, Hotzerweg 6 ⇨ 42579
— Stephanie v, Lehrerin aD, BadenerStr. 33

Lösche K.G.
modische Pelze u. Kürschnerei
Kaiserstraße 58—60 ⇨ 26752

Lösche Ellen-Irene, GeschInh, Kaiserstr. 58-60 ⇨ 2 67 52
— Horst, Laborant, Raiherwiesenstr. 22
— Paul, GeschInh, Kaiserstr. 58/60 ⇨ 2 67 52
Löscher Gust, Bohrer, HeilbronnerStr. 3
— Lotte, We, Putlitzstr. 13
— Rob, Arb, Winterstr. 18
Löschinger Otto, Kraftf, Steinstr. 23
— Otto, Rentn, Steinstr. 23
Löschner Kurt, Glaspacker, Karlstr. 89
Löschnik Konrad, Arb, Roonstr. 22
Loesdau Joach, OStaatsanwalt, Erzbergerstr. 96 ⇨ 2 38 59
Lösel Erhard, technKfm, KarlSchurzStr. 65

Löser Dr. med. Alois, Khe-Rüppurr, Däumlingweg 7 ⇨ 3 19 20
Chefarzt der Röntgenabteilung des Neuen St. Vincentiuskrankenhauses, Südendstr. 32 ⇨ * 2 49 01
Sprechst.: 8-12.30, 16-18 Uhr, außer Mi u. Sa nachmittags *
Löser Anna, We, Weltzienstr. 31
— Cäc, We, Vorholzstr. 52 ⇨ 2 55 90
— Henry, Kfm, Heckerstr. 9
— Mina, We, Löwenstr. 14
— Wrn, Lagerist, HeilbronnerStr. 37
Loeser Friedel, VerwAng, Gartenstr. 28b
Lötterle Lydia, Frau, Klopstockstr. 6
Lötzberger Elise, We, Isoldestr. 5
Löw Egon, Kfm, Brauerstr. 29
— Hanns, Pfarrer, HermannBillingStr. 6 ⇨ 2 74 95
— Dr Jürgen, Facharzt f Kinderkrankh, SpeyererStr. 24 ⇨ 3 17 43
— Maria, Frau, Brauerstr. 29
Loew Eug, Ing, Waldhornstr. 17
— Franke, Verkauf v MaschTeilen, Waldhornstr. 17

Löw Hölzle
Schuhe
Kaiserstraße 183 ⇨ 27033

Loewe Hrm, OLeutnant, Morgenstr. 7
— Rudolf, Kfm, Moningerstr. 34
— Wrn, Werkzeugm, BonnerStr. 6
Loewel Friedrich, Papier- u Bürobed, Rheinstr. 33
— Paul, Kfm, Hengstplatz 7
Löwen-Apotheke, Dr F Nitzsche, Kaiserstr. 72 ⇨ 2 61 11
Löwen-Apotheke Durlach, Fritz Zimmermann, Pfinztalstr. 32 ⇨ 4 10 38
Löwen-Drogerie, Osk Velten, Riedstr. 1 ⇨ 3 13 10
Löwenberg Susanne, We, Roonstr. 30
Loewenhardt Anna, We, Sophienstr. 181
— Dr Kurt, Arzt, Hirschäckerstr. 10
Loewenhaupt E, DiplIng, FriedrichWolffStr. 41
Löwenstein Johanna, We, ErnstFriedrichStr. 1a
— Kurt, Zollbeamter, Schänzle 15
— Maria, We, Schänzle 15
Löwer Gertr, We, BadenerStr. 29
— Hans, Prokurist, Geibelstr. 21 ⇨ 5 13 73
Loewer Fritz, DiplIng, OBaurat, Dammerstockstr. 11
— Karol, We, Karlsburgstr. 8
Loffeier Fritz, Kfm, Werderstr. 36
— Jos, Rentn, Werderstr. 36
Loffl Elisab, We, Zietenstr. 48
— Frz, OLehr, Geranienstr. 16
— Viktor, Lehrer, Zietenstr. 48
Lofi Hilde, Rentn, Forststr. 29
Loges Hanni, Sekrn, Sinnerstr. 13
— Maria, VerwAng, EmilGöttStr. 16
Loh Kurt v, Vertr, Falkenweg 8

Loh Dr. Walter, prakt. Tierarzt, Redtenbacherstr. 18 ⇨ 2 60 31, Sprechst.: Di.—Fr. 15—17 und nach Vereinbarung

Lohan Alexius, kfmAng, Gartenstr. 68
— Gertr, VerwAng, Gerwigstr. 15
Lohes Frz, Rentn, DurlacherAllee 13
Lohmann Adalb, Ing, Hertzstr. 122
— Ella, technAsstn iR, Boettgestr. 22
— Helm, Schuhmacherei, Jägerstr. 10 ⇨ 4 11 29
— Martin, PolWachtM, Alte Karlsruher Str. 18
Lohmele Elisab, We, Mathystr. 14-20
Lohmer Anna, We, Körnerstr. 33/35
— Aug, Maler, Werderstr. 21
— Edgar, KfzHandw, Schillerstr. 31
— Emil, PAng, Kriegsstr. 230
Lohmeyer Alfr, BehAng, RintheimerStr. 22
— Alfr, MechanikerM, Wachhausstr. 12a
— Berta, We, Palmaienstr. 12a
— Eleonore, Frau, Palmaienstr. 12a
Lohmüller Otto, Lagerarb, Hardtstr. 35a
Lohner Emil, Eisendreh, Resedenweg 4
— Herb, Arb, Goethestr. 17
— Käthe, We, Fasanenstr. 4
— Karl, Dreher, Kiefernweg 28
— Karol, We, RastatterStr. 24
— Max, Gewindeschleif, Kiefernweg 28
— Max, Säger, Markgrafenstr. 35
— Otto, Schloss, Berckmüllerstr. 14
Lohnert Dieter, HeizM, Kaiserstr. 215
— Erika, BbBetrWart, Rechts der Alb 22
— Frdr, ZentrHzgsM, Goethestr. 24 ⇨ 2 36 62
— Hch, BbOZugf aD, Rechts der Alb 22
— Karl, HeizMont, Goethestr. 24 ⇨ 2 36 62
Lohnert Ludwig Zentralheizungen Goethestraße 24 ⇨ 23662
Lohoff Edm, Rentn, Gerwigstr. 49
— Gg, StbOSchaffn, Humboldtstr. 18
— Hdw, We, AuerStr. 3
— Paul, LagArb, Kronenstr. 6
Lohr Brnh, Schleif, Jägerstr. 32
— Chr, BezDir, Frankenstr. 4 ⇨ 30063
— Else, We, Jollystr. 63
— Gisela, Schauspielu, Maximilianstr.10
— Joh, SchuhmacherM, DaxlanderStr. 15
— Rob, Konstrukteur, Schlachthausstr. 10 A
Lohre Hch, Archit, Belfortstr. 11
Lohrengel Helm, Kraftf, Brauerstr. 1
Lohring Otto, Arb, Kaiserstr. 41
Lohrmann Alois, SattlM, Hohenzollernstr. 29 (Werkst: Karolinenstr. 7)
— Erna, Kontoristin, Hirschstr. 16
Lohse Hans, Schlosser, Dürrbachstr. 8
— Helene, We, Bernhardstr. 11
— Herb, VerwAng, Karolingerstr. 13
— Hilda, Frau, Sophienstr. 114
— Marg, Blumenbinderin, Vinzentiusstr. 2 ⇨ 3 23 38
— Wlt, Rentn, Schliffkopfweg 15
Loibl Jak, Rentn, Sophienstr. 117a
Loleit Frdr, Kabelmont, WolfartsweiererStr. 22a
Lommatzsch Herb, Schlosser, Meisenweg 3
Lommel Bertha, PFacharbn, Karolingerstr. 14
Lonek Josefa, We, Zunftstr. 10
Loock Bruno, Baggerf, AmRennbuckel 33
Look Johanna, We, Zietenstr. 65
— Martha, Frau, Lamprechtstr. 11
Loos Arth, Domänenrat, NeuerZirkel 4
— Gretchen, We, Bachstr. 83
— Gust, Bäck, Werderstr. 67
— Käte, We, Kastenwörtstr. 36
— Marie, We, Erzbergerstr. 31
— Otto, Arb, Spitalstr. 6
— Paul, technBbOInsp, Lauterbergstr. 14
— Wlh, Modelltischler, Bürklinstr. 2
Loose Hilda, We, Rolandstr. 53
— Irma, Frau, Lederstr. 11
— Luise, We, Wasgaustr. 11

Bei Sterbefällen rufen Sie bitte: Sammelnummer **22411**
Wir besorgen alles! Sämtliche Formalitäten bei den Behörden kostenlos!
Erstes Karlsruher Bestattungsunternehmen „Pietät"
MATHÄUS VOGEL
Särge vom einfachsten bis prunkvollsten.
Sterbewäsche in großer Auswahl.
Überführungen von und nach auswärts.
HIRSCHSTRASSE 44 und HAID-&-NEU-STRASSE 44

BLB BADISCHE LANDESBIBLIOTHEK
Baden-Württemberg

Gebr. Kolb *Fenster / Schaufensteranlagen* Gegr. 1872
Bachstraße 43 Fernruf 52221/22

Loosli Maria, We, Kriegsstr. 66
Loosmann & Co, Hamburg, Sped, Zweigniederl, Karlsruhe, Geranienstr.11 ⇨ 5 14 96
Lopatta Joh, Student, Mathystr. 25
Lopez Francisco, ElSchweißer, AlterGraben 17
Lorbeer Em, OPSekrn aD, Stephanienstr. 36
— Hans, Montageinsp, Landgrabenstr. 23

Otto Lorber
Fachgeschäft moderner Pelzbekleidung
Gutenbergstraße 1 ⇨ 53817

Lorch Aug, Arb, Elfmorgenbruch 21
— Erich, Gaststätte Braustübl, Scheffelstr. 58 ⇨ 2 58 16
— Erw, Bau- u Möbelschreinerei, Pfinzstr. 84
— Frdr, Baumwart, Gewann ImDechantsberg
— Frdr, Buchhdlr, Baumeisterstr. 4 ⇨ 2 85 61
— Herb, Student, Sternbergstr. 1
— Sofie, We, Pfinzstr. 84
— Ther, Frau, Gebhardstr. 22
— Wrn, Kfm, Grashofstr. 3 ⇨ 2 50 82

L'OREAL
Haarfarben und Parfümerien GmbH.
Wendtstraße 17/19 ⇨ 53931

Lorek Wlt, Kellner, Hirschstr. 98
Lorenschat Gust, OZugf, Hohenzollernstr. 10
Lorentz Math, Priv, Holderweg 42

Lorenz G.m.b.H. & Co.
Maschinen und Werkzeuge
Poststraße 4 ⇨ 37889

Lorenz Alfr, Hobler, Lessingstr. 32 H
— Anna, Frau, DurlacherAllee 40
— Anna, We, GeorgFriedrichStr. 23
— Anna, We, Karlstr. 7
— Ant, Pensionär, KarlSchremppStr. 77
— Antonie, We, Lessingstr. 41
— Aug, Schrifts, Nuitsstr. 2c
— Aug, städtArb, Kapellenstr. 28
— Auguste, We, AmAnger 26
— Bab, We, Holderweg 13
— Bernh, Kraftf, Sommerstr. 18
— Bert, kfmAng, Rheinstr. 4
— Berth, VOInsp, Klosestr. 36
— Charl, Zahnärztin, Leopoldstr. 2a ⇨ 2 86 06
— Chr, BkDir aD, Albtalstr. 6 ⇨ 3 11 74
— Eleonore, Bekleidungsverleih, GrafRhenaStr. 2 ⇨ 30197
— Ella, We, Wendtstr. 14
— Elsa, Frau, Falkenweg 56
— Elsa, We, Dohlenweg 4
— Elsa, We, GeorgFriedrichStr. 34
— Emil, kfmAng, Herrenstr. 50a ⇨ 2 38 28
— Emilie, Priv, Moltkestr. 31
— Emma, Frau, Tulpenstr. 33
— Emma, We, Ostendstr. 7
— Erika, Frau, Nebeniusstr. 19

Ernie Lorenz
ärztl. gepr. Dipl.-Kosmetikerin
Kosmetik-Fachinstitut
Parfümerie
Kaiserstr. 219/223 ⇨ 28473 Wohn. Moltkestr. 43 ⇨ 26648

Lorenz Ernst, ElMont, Sophienstr. 47
— Ernst, Ing, Staudingerstr. 15

Lorenz Erwin, Werkstätte feiner Herren-Maßwäsche
DurlacherAllee 14 ⇨ 2 04 58

— Eug, AbtLtr, Uhlandstr. 42 ⇨ 5 04 34
— Ferd, ElM, Bachstr. 79 ⇨ 5 37 42 (Werkst: Bachstr.81H, Verk: Bachstr.56)
— Frz, Gastwirt, Karlstr. 21
— Frz, Pens, Kleinbachstr. 19
— Frz, VerwAng, Mathystr. 14-20
— Franziska, We, Fasanenstr. 24
— Friedel, BkAng, FelixMottlStr. 26
— Gerd, Autoschlosser, Haid&NeuStr. 72
— Gerh, Wirker, Schulstr. 20
— H, Bäckerei, Baumeisterstr. 20
— Hans, Versuchstechn, Kanonierstr. 12
— Hedi, Schneiderei, Falkenweg 56 ⇨ 3 07 03
— Henriette, DSchneiderin, Goethestr. 45
— Herb, Bäckerei, Baumeisterstr. 20
— Herb, VKfm, LudwigMarumStr. 2
— Hertha, We, Sophienstr. 60 ⇨ 23505
— Dr Ingward, DiplIng, Hertzstr. 14
— Joh, Rentn, Sophienstr. 192
— Johanna, Frau, NeueAnlageStr. 6-10
— Jos, Student, Jollystr. 57
— Julie, We, Yorckstr. 32
— Jul, DiplIng, Hertzstr. 106
— Karl, Kfm, Bürklinstr. 1
— Karl, Kraftf, Reichenbachstr. 21
— Karl, RegSekr aD, Kalliwodastr. 4
— Karol, Frau, Neubruchweg 2 Baracke 7
— Karol, We, DurlacherAllee 14
— Klara, We, Pfinztalstr. 13
— Konrad, Koch, Waldstr. 65
— Konrad, Lokf, Morgenstr. 53
— Leop, Kontorist, Sophienstr. 23
— Lina, Frau, Körnerstr. 30
— Loth, MaschSchlosser, Kriegsstr. 206
— Louis, BäckerM, Haid&NeuStr. 2 ⇨ 2 57 46
— Ldw, DiplVolksw, Haid&NeuStr. 2
— Luise, We, Lützowstr. 10
— Mart, kfmAng, RüppurrerStr. 134
— Otto, kfmAng, Hirschstr. 75
— Paul, Dreher, Feldblumenweg 7
— Philipp, Rektor aD, SpeyererStr. 2
— Rich, MaschSchlosser, Douglasstr. 1-3
— Rich, Schreiner, GrazerStr. 7
— Rolf, VerwAng, Hauptstr. 113
— Seb, Dipl.Ing, Zietenstr. 77
— Wlt, Filmtechn, Pfinztalstr. 58
— Wend, Arb, Wielandtstr. 22 H
— Wrn, Bäckerei, Haid&NeuStr. 2 ⇨ 25746
— Wlh, Arbeiter, Kriegsstr. 81
— Wlh, ElInst, Karlstr. 93
— Wlh, OPInsp, Bürklinstr. 10 ⇨ 2 13 79
— Wlh, OZollsekr iR, Wichernstr. 17
— Wlh, Schlosser, Wilhelmstr. 32
— Wlh, StKontrolleur aD, Degenfeldstr. 6

Lorenz-Füner, Graf-Rhena-Str. 2 ⇨ 30197
Braut-, Gesellschaftskleider u Kostümverleih

Lorenz-Verlag E, Inh: Eva Maria Alfeis, Musikalien, Tulpenstr. 33
Lorenzer Fritz, Exped, EmilGöttStr. 9
— Hrm, Mech, Federbachstr. 8 b
Lorenzi Elsa, Frau, Zähringerstr. 1
Lorge Wrn, Oberst d Gend aD, Weltzienstr. 43
Lorgi William, Rentn, LudwigMarumStr. 1
Loritz Karl, ElMont, Moltkestr. 129
Lorkowski Art, SchachtM, GottesauerStr. 17
Lorscheid Emmi, Gasth Am Westbahnhof, Liststr. 2 ⇨ 50315
Lorscheid Dr. med. Gregor, Facharzt für Chirurgie Sprechst.: vorm. tgl. v. 11-12 Uhr, nachm. Mo. u. Do. v. 15-17 Uhr, Di. u. Fr. v. 16-18 Uhr, Leibnizstr. 6 ⇨ 3 01 40 *
— Wend, Kraftf, Liststr. 2
Lorson Nik, Kraftf, Reinmuthstr. 40
Lortz Wlt, Werbefachm, EttlingerStr. 16 ⇨ 2 08 40
Lortz-Plakat, Werbeatelier, Vorholzstr. 19 ⇨ 2 08 40
Loschert Willy, Assessor, Sachsenstr. 8
Loselein Hildeg, Verkfn, Brahmsstr. 18
Losensky Rich, Former, Kaiserstr. 247
Loser Eug, GipserGesch, BaslerTorStr. 56 ⇨ 4 18 28
— Gg, MalM, HagsfelderAllee 1 c
— Karl, Ing, Isoldestr. 13 ⇨ 52923
— Karl, Schuhmacher, Rappenstr. 9
— Katharina, We, HagsfelderAllee 3c
Losereit Karl, Stadtkassendir zWv, Gymnasiumstr. 16
— Marie, We, Gymnasiumstr. 16
Losert Anna, Frau, Feldblumenweg 5
— Bruno, Schmied, KonstanzerStr. 7
— Edw, Milchgesch, LangeStr. 56 ⇨ 31848
— Erich, Milchgesch, Eckenerstr. 2 (Wohn: Eckenerstr. 10)
— Frdr, Schrein, WaldshuterStr. 20
— Gottfr, Feinmech, WaldshuterStr. 20
— Karl, MühlenbauM, HagsfelderAllee 13h ⇨ 2 46 07
Loska Alex, VerwAng, Spitalstr. 22
Lossidlo Brandan, Kfm, Haid&NeuStr. 80
Lossius Emmy, Frau, Grillparzerstr. 1 ⇨ 5 07 04
Lossnitzer Dr Hans, Verlag, Kriegsstr. 176 ⇨ 23826 (Wohn: Karlstr. 51)
Lossow Erna, Frau, SpeyererStr. 8a
Loth Elise, We, Westmarkstr. 98
— Helm, Obst- u Gemüsegroßhdlg, Schlesierstr. 27 ⇨ 4 25 96
Lothka Erna v, Frau, Augartenstr. 32
— Paula v, We, Waldhornstr. 50
Lotos-Werk, Artur Heder, Celluloidwarenfabrik, Bannwaldallee 24 ⇨ 5 14 86
Lotsch Emilie, We, Rappenstr. 21
— Frdr, Exped, Buntestr. 9
— Frdr, Schloss, Ochsentorstr. 22
— Frdr jun, VermIng, Buntestr. 9
— Hdw, We, AntonBrucknerStr. 15
— Hch, MaschSchloss, Imberstr. 5
— Hrm, kfmAng, Luisenstr. 69
— Karl, Rentner, Amthausstr. 26
— Oskar, städtArb, Rappenstr. 2
— Willi, Arb, Wutachstr. 9a

Wilhelm Müller General-Vertretungen
BÜRO-EINRICHTUNGEN **Büromaschinen**
Karlstraße 34 Fernruf 27080

BLB BADISCHE LANDESBIBLIOTHEK
Baden-Württemberg

MONINGER BIER
anerkannt hervorragend

Lott Alfs, DiplIng, Welfenstr. 12
— Dr Alfr, ORegRat u VetRat, Falkenweg 12 ⇨ 3 18 68
— Aug, BehAng, Neckarstr. 59
— Elisab, We, Klauprechtstr. 19
— Erna, Frau, Wilhelmstr. 34
— Gust, VerwOSkr, Hirtenweg 32 (Behelfsheim)
— Hch, Schneid, Goethestr. 52
— Luise, We, Tulpenstr. 39
— Otto, Kfm, BreiteStr. 43
— Wilhelmine, We, Goethestr. 52
— Wlfg, kfmAng, Pfauenstr. 39
Lottbrajn Jos, Maurer, Dohlenweg 13
Lotter Alb, Uhrengroßhdlg, Philippstr. 11
— Alois, FernmLtgsAufs, Sophienstr. 173
— Martha, We, Nuitsstr. 1a
— Ottmar, Ing, Falkenweg 34
— Pia, We, Rittnertstr. 47
— Sofie, We, AmZwinger 9
Lotthammer Klara, We, Nebeniusstr. 3
Lotz Adam, kfmAng, Hirtenweg 10
— Aurel, Maurer, Luisenstr. 34
— Erich, Blechn u Install, GustavSpechtStr. 9
— Frdr, Arb, Humboldtstr. 9
— Frdr, Arb, Jollystr. 1
— Hch, ArchitBüro, Schauinslandstr. 22 ⇨ 3 18 85
— Ida, We, Acherstr. 2
— Karl, StbOSchaffn, Rudolfstr. 12
— Klara, We, Jollystr. 1
— Ldw, Kunstmal u Bildh, Lamprechtstr. 9
— Max, Schloss, Hardtstr. 12
— Wlh, kfmAng, Ostendstr. 6
Lotze Frieda, We, Kaiserallee 23
Louis Ad, Dreh, Kriegsstr. 264 H
— Alfr, Metzg, BreiteStr. 137
— Berta, We, Liebigstr. 17
— Bruno, Ang, Cäciliastr. 40
— Fritz, Blechn u InstallGeschäft, Hardtstr. 46 ⇨ 53214
— Gertr, Frau, OttoSachsStr. 1-4
— Wlh, Fotograf, Adlerstr. 6
Lowas Mathias, Arb, Brauerstr. 53
Lowinger Elisab, We, Palmaienstr. 13
— Fritz, Musiker, Sophienstr. 12
— Wlh, Händler, Rechts der Alb 2
— Willi, Kraftf, HeilbronnerStr. 27
Loykowski Heinz, Kraftf, Weinbrennerstr. 57
Lozano Antonio, Kraftf, Wendtstr. 15
— Berta, LebensmGesch, Waldhornstr. 48
Luban Elisab, We, Nokkstr. 4
Lubberger Hrm, BehAng, Winterstr. 28
— Magd, We, GustavBinzStr. 11
Lubert Otto, KrimBeamt, Brauerstr. 7
Lubetzki Bruno von, Arb, DurlacherStr. 91
Lubich Jos, RbInsp iR, GrötzingerStr. 56
Lubig Fritz, städtArb, Schillerstr. 26
— Kurt, Eisendreh, Hengstplatz 3
Lubowski Elisab, We, RichWagnerStr. 16
Lucas Gottfr, Rentn, Gartenstr. 39 ⇨ 20217
— Horst, kfmAng, Postweg 26
— Magd, We, Holländerstr. 25
— Otto, BetrSchlosser, Staufenbergweg 6
Lucenta-Cosmetic Vertriebsgesellschaft mbH. Sachsenstraße 1 ⇨ 32748, 38083
Lucher Heinz, Schreiner, Wilhelmstr. 69
Luchesi Emmy, Frau, Entenstr. 1
— Emmy, We, Walhornstr. 27 ⇨ 22160
Luchner Frdr, Bäck, KarlWilhelmStr.30
— Heinz, Schreiner, Wilhelmstr. 69
— Hrm, MalM, LudwigWilhelmStr. 15 (Werkst: Gerwigstr. 8) ⇨ 2 13 56
Luchs Karl-Heinz, Direktionsasst, Weinbrennerstr. 77
Lucht Frz, Arb, Erzbergerstr. 111b
— Heinz, Ing, EttlingerStr. 45
Luck Else, We, Sophienstr. 54
Luckas Ad, Rentn, GustavSpechtStr. 7
— Alb, städtArb, Humboldtstr. 9
— Rosa, Pensionärin, Leopoldstr. 35
Lucke Reinh, Hauswart, Daimlerstr. 6
Luckhardt Kurt, Brauer, Dohlenweg 13
Luckwald Otto, BonbonM, Kaiserallee 69
Luczak Wrn, KfzSchlosser, Neubruchweg 4b
Ludas Frz, Arbeiter, Leopoldstr. 7b
Ludäscher Leop, BbGeh, Gutenbergstr. 3
Lude Manfr, Blechner, RastatterStr. 100
— Maria, Frau, Amalienstr. 7
Luderer Alois, Ang, Albtalstr. 17
Ludewig Elsa, Frau, Dammerstockstr. 52
— Günther, WebM, MannheimerStr. 47
— Hrm, Schrein, Essenweinstr. 50
— Marg, Frau, Sophienstr. 148
— Max, Rentn, ReinholdFrankStr. 24
— Otto, Portier, Friedenstr. 25
Ludi Frdr, Maschinist, LudwigMarumStr. 30
— Lina, We, Zähringerstr. 62
— Wlh, Kraftf, Augartenstr. 54
Ludin Frieda, We, AugustBebelStr. 59
— Max, in Bizerba-Verkaufsbüro für Industrie u Handel, Körnerstr. 57 ⇨ 2 75 60
— Olga, KlavLehrn, OttoSachsStr. 1/4
Ludowigs Wally, Priv, Fronstr. 21b ⇨ 3 24 06
Ludwig Ad, Kraftf, Bachstr. 63 H
— Anna, We, BadenerStr. 42
— Anna, We, Edelsheimstr. 6
— Anna, We, Reichardtstr. 1-3
— Aug, Werbeltr, Neckarstr. 7

B. Ludwig & Söhne
Säge- u. Hobelwerk — Holzhandlung
Werk: Neuweier (Amt Bühl)
Lager: Karlsruhe-Rheinhafen
Nördl. Uferstraße 18 ⇨ 51039

Ludwig Eduard, Werksan, Kaiserallee 80
— Elfr, Frau, Meidingerstr. 11
— Elsa, Frau, GeorgFriedrichStr. 18
— Else, Rentn, Parkstr. 46
— Emma, We, Sophienstr. 30
— Ernst, BbBeamt, Palmaienstr. 10
— Ernst, OLokf iR, Heckenweg 37
— Erwin, MetzgerM iR, Wilhelmstr. 34
— Franziska, We, Nebeniusstr. 23a
— Frieda, Frau, Neckarstr. 25
— Frieda, Strickerei, Rheinbrückenstr. 2 ⇨ 5 31 66
— Frdr, Gemüsehdlr, LudwigMarumStr. 2
— Frdr, Zollinsp, Luisenstr. 73
— Gg, VerwOSekr iR, Sophienstr. 171
— Gerh, Arb, DurlacherAllee 44
— Gerhard, SaunaM, Albuferstr. 8
— Gertr, Frau, Sophienstr. 93
— Gertrud, We, MarxzellerStr. 31
— Gust, Hilfsarb, Pfinztalstr. 38
Ludwig Gust, SchmuckwGroßhdlg, Hirschstr. 106 ⇨ 22745
— Hans, Arb, LangeStr. 89
— Hans, PolBeamt, Viktoriastr. 1
— Hch, kfmAng, Blücherstr. 21
— Helene, Berufsschullehrn, Welfenstr. 7
— Helm, Ang, Scheffelstr. 49
— Hrm, MaschArb, Seboldstr. 20
— Hrm, Mechaniker, Luisenstr. 39
— Hilde, We, Scheffelstr. 68
— Jos, Heiz, Bahnhofstr. 10
— Jos, MaschSchloss, Dobelstr. 8
— Jos, Mont, Diakonissenstr. 27
— Karl, ArchitBüro u Stadtbauamtm aD, Dürrbachstr. 33 ⇨ 4 16 56
— Karl jun, ElM, Gerhardstr. 5
— Karl, Gärtner, Marienstr. 65
— Karl sen, Heiz, Gerhardstr. 5
— Karl, Hochbauing, Machstr. 10
— Karl, Wagner, SchwetzingerStr. 75
— Karol, Frau, WolfartsweiererStr. 2
— Karol, We, Ehlersstr. 8
— Karol, We, GrafEbersteinStr. 79
— Kath, We, RüppurrerStr. 39
— Konr, Arb, Agathenstr. 14
— Kurt, Autoverm, Krämerstr. 40 ⇨ 5 26 18
— Lore, Frau, Sophienstr. 180
— Luise, Bügl, Akademiestr. 24
— Maria, We, Karlsburgstr. 8
— Osk, Kraftf, Cäciliastr. 2a
— Ottmar, Ang, Rheinbrückenstr. 2
— Otto, DiplIng, GermersheimerStr. 8
— Otto, MaschSchloss, Leopoldstr. 45
— Otto, Schleifer, Alter Graben 2
— Paula, We, Baumeisterstr. 30
— Rich, Mech, Lessingstr. 76
— Rosa, We, Schützenstr. 48
— Rud, DiplIng, OStudRat, Edelsheimstr. 6 ⇨ 25338
— Rud, ElOMont, Mathystr. 33
— Wlt, Ang, BreiteStr. 121
— Wlt, ArchitBüro, GrafEbersteinStr. 21 ⇨ 31568
— Dr Wlt, Prof, Gebhardstr. 14 ⇨ 3 15 58
— Wlh, Bäck, Goethestr. 26
— Wlh, OLokf, Sybelstr. 2
— Wlh, OLokf aD, Morgenstr. 49
— Wlh, OWerkM, Nebeniusstr. 13
Ludwig-Wilhelm-Apotheke, Inh: Wlh Ostermeier, Lessingstr. 4 ⇨ 26715
Lübcke Helga, Frau, Leopoldstr. 7a
Lübeck Ethel, Frau, Markgrafenstr. 40
— Gg, kfmAng, CarlWeysserStr. 20
— Hans, Bäckerei, Erzbergerstr. 98a ⇨ 2 15 85
— Heinz, Dachdecker, Scheffelstr. 33
— Luise, We, CarlWeysserStr. 5
— Maria, Frau, Schützenstr. 8 a
Lüben Fritz, Arb, UntereStr. 23
Lübke Edith, Frau, Dohlenweg 11
— Elisabeth, We, Waldhornstr. 54
— Herb, kfmAng, Spitalstr. 16
Lübker Anneliese, Architektin, Gellertstr. 34
— Marta, Frau, Gellertstr. 34
Lück Bodo, Schrein, Christofstr. 5
— Gg, OStellwM, Wilhelmstr. 4
— Gretel, We, Kriegsstr. 187
— Hans, Ang, Nuitsstr. 10
— Hans, technAng, KarlFriedrichStr. 14-18
— Kurt, Maurer, Schützenstr. 84

BAUGELD zu 4½% und hohe Steuerersparnis oder jährl. 25 bis 35% Wohnungsbau-Prämie. Guthabenzins 2½%
BADENIA BAUSPARKASSE KARLSRUHE 25 JAHRE
TELEFON 27318

BLB BADISCHE LANDESBIBLIOTHEK
Baden-Württemberg

Karlsruher Eisen- und Stahlhandel G.m.b.H.
Stab- u. Formeisen - Universaleisen - Spezialprofile - Qualitätsstabstahl - Blankmaterial - Schmiedematerial Qualitätsfeinbleche - verzinkte Bleche - Mittel- und Grobbleche, sowie Stahlbleche in sämtlichen Güten, Formaten und Stärken - Gas- und Geländerrohre - rohe schwarze Schrauben - Unterlegscheiben und Federringe
KARLSRUHE Fautenbruchstraße 49/51 Ruf Sammel-Nr. 31487
Fernschreiber: Nr.: 0782763 esta karlsruhe

Lücke Ad, Arb, Neubruchweg 2 Baracke 9
— Ed, AbtLt, Erzbergerstr. 20
— Ed, Zugf, WolfartsweiererStr. 18a
— Elisab, We, Schützenstr. 41
— Frdr, Bahnarb, Scheffelstr. 59
— Ida, Rentn, Sophienstr. 99
— Karl, Ang, AuerStr. 51
— Rudolf, Kraftf, Neubruchweg 2 Baracke 9
Lückel Karl, staatlFischereiaufs, Neckarstr. 27
Lüddecke Artur, Kraftf, Engesserstr. 8
— Lina, We, Kriegsstr. 88
Lüddeke Herb, Spritzlackierer, Jollystr. 29-31
Lüdeck Lina, We, Bussardweg 28
— Wlt, VerwInsp, HerrenalberStr. 36a
Lüdecke Hans, VAng, Sophienstr. 175
— Johs, Ing, Kaiserallee 29
— Marie, We, Sophienstr. 175
— Paul, städtArb, Lessingstr. 41
Lüdemann Willi, Zimmerer, Falkenweg 11
Lüder Elisab, SchneiderMn, DurlacherAllee 26
— Fanny, We, Blumenstr. 11
— Th, Prok aD, Silcherstr. 43
Lüderitz Alfr, Arb, DaxlanderStr. 70b
— Erna, Frau, Wachhausstr. 12a
— Gerh, Arbeiter, Zähringerstr. 12
Lüders Elise, We, Schillerstr. 53
— Hans-Joachim, VAng, Klauprechtstr. 4
— Hrm, Stadtamtsrat, Klauprechtstr. 45
Lüdersser Käthe, Frau, Kaiserallee 19
Lüdicke Erna, We, Lindenallee 34
Lüdje Hch, Kupferschmied, An der Bahn 5
— Jos, Schloss, Ruschgraben 81
Lüdtke Ad, städtFeuerwehrm, Mathystr. 4a
— Erich, BbOSekr iR, Schönfeldstr. 6
— Hellm, Arb, Imberstr. 8
— Helm, Ofensetzer, GrötzingerStr. 50a
— Marta, We, Steubenstr. 10
— Wlt, ORichtM, GottesauerStr. 15
Luedtke Charlotte, Sekrn, Kriegsstr. 186/188
— Osk, PSchaffn, Nebeniusstr. 28
Lueg Marie, We, NördlHildapromenade 17 ⇨ 2 26 34
Lühe Dr Wlh, Prof iR, Amalienstr. 39
Lühmann Hrm, Kfm, Lessingstr. 1a
Lühr Else, We, Dornwaldstr. 23
— Hrm, Lackierer, GottesauerStr. 25
Lührig Gust, Arb, Waldstr. 5

Lührs Klaus-E., Bauingenieur, Ingenieurbüro für Baustatik und konstruktiven Ingenieurbau vorm. Glatz KG., Hans-Sachs-Str. 2 ⇨ 28234

Lüken Dr Hch, Arzt, Reichenbachstr. 32 ⇨ 4 13 77
Lüllau Wlt, kfmAng, Ruschgraben 10

Lünenschloß H. Ewald
Spezialhaus für Ölöfen und Ölheizungen
Waldstr. 26 ⇨ 23476
(Wohn: Sonnenstr. 8 ⇨ 50276)

Lüpke Otto, RegOInsp. zWv, SchönerPfad 12
Luer Hans-Eberh, mathRechner, AmAnger 10
Lütcke Otto, Lebensm, Zähringerstr. 11 ⇨ 2 64 69, Schützenstr. 12a ⇨ 2 27 86
— Otto, Roxy-Bar, Zähringerstr. 80 ⇨ 2 66 85
Lüthe Marg, We, GermersheimerStr. 4
Lüthin Alb, PAng, LudwigWilhelmStr. 10
Lüthje Elisab, We, Rheinstr. 67
Lütke Math, Frau, Bismarckstr. 27
Lütkeschümer Magd, We, Kriegsstr. 292
Lütte Alb, BehAng, Hölderlinstr. 8
— Pet, BbOSekr, Rüppurrer Str. 116
Lüttgen Edm, Ing, DurlacherAllee 22 ⇨ 2 73 93
Lüttgers Gust, Musikdirektor, Friedenstr. 4 ⇨ 2 02 80
Lüttin Frdr, VerwBeamter, GrötzingerStr. 25
Lüttke Elsa, We, Baustoffgroßhdlg., Merkurweg 2 ⇨ 5 20 01
— Wilhelmine, We, Postweg 1b
Lüttmann Heinz, Vertr, Augartenstr. 46 ⇨ 3 19 77
— Jos, Schlosser, Wattkopfstr. 47
— Lina, Frau, Augartenstr. 46
— Rolf, Kraftf, Falkenweg 47
Lüttner Erich, technAng, Kropsburgweg 33
Lüttringhaus Frdr, Schleif, Amalienstr. 10H
Lüttschwager Willy, Ang, Murgstr. 15
Lützelberger Ernst, StbWagenf, KarlsruherAllee 9

Ernst Lützerath
Buchhandlung
Papier- und Bürobedarf
Gabelsbergerstraße 1 ⇨ 52307

Lützerath Ernst, Kfm, Sophienstr. 56
— Heinz, Buchhdlr, Sophienstr. 56
— Luise, We, Gabelsbergerstr. 1
Lützgendorf Frieda, We, Fasanenstr. 2
Lützig Alfr, Kfm, Karlstr. 34
Lützow Emmy, Kontoristin, Moltkestr. 145
Luft Alb, VerwInsp aD, Steubenstr. 2
— Anny-Cläre, Institut f Kosmetik, Douglasstr. 6 ⇨ 2 18 60
— Berta, We, Hirschstr. 111
— Clara, Exped, Berckmüllerstr. 31
— Ernst, technRbOInsp aD, Rehbergweg 2
— Gg, FernmeldeM, Lessingstr. 15
— Hch, SchreinerM, Valentinstr. 12
— Karl, StInsp, Scherrstr. 14
— Magdal, We, Nebeniusstr. 7
— Rolf, VAng, Augartenstr. 68
— Th, DiplMathem, Friedenstr. 19
— Volker, DiplIng, Fremersbergweg 37
Luge H, JustAng, Rankestr. 8
Luger Frieda, We, Zehntstr. 7
— Frdr, Rentn, BaslerTorStr. 33
— Frdr Karl, Chorsäng, Kelterstr. 34 H
— Karol, We, Wasgaustr. 5
— Ldw, Ing, Heckenweg 42
— Pauline, We, Yorckstr. 24

Lugert & Co., Buchhandlung / Antiquariat jetzt Herrenstraße 5 ⇨ 22748

Lugert Joh, Buchhdlr, Geibelstr. 23 ⇨ 5 03 05
— Jos, Arbeiter, Valentinstr. 49
Luh Hans, Student, Schillerstr. 43
Luhmann Hdw, We, Gerwigstr. 40
— Luise, Frau, Elfmorgenbruch 14
Luhn Gg, technAng, Hertzstr. 136
Luhowenko Theodor, OPriester, Reichenbachstr. 23
Luik Wlt, Arb, Zunftstr. 5
Luipold Frz, Farbenfbrkt, Moltkestr. 51 ⇨ 5 33 66

Franz Luipold
Farben- u. Lackfabrik
Verkauf u. Büro: Körnerstraße 38 ⇨ 53366
Ladengeschäft: Weststadtfarbenhaus
Kaiserallee Ecke Körnerstraße ⇨ 53806
Fabrikbetrieb: Rheinhafen
Südl. Uferstraße 6-8 ⇨ 51366

— Helm, Kfm, Körnerstr. 2 ⇨ 5 38 06
— Wlh, Prok, Vorholzstr. 27
Luisen-Apotheke, B. Seubert, Wilhelmstr. 45 ⇨ 2 31 06
Luisen-Drogerie, Leop Frey, Werderstr. 27 ⇨ 2 50 29
Lukacz Ilko, Arb, Sophienstr. 54
Lukas Alfons, Erster Staatsanw, Friedenstr. 28
— Thadäus, Arb, Karlstr. 25 H
Lukasczyk Joach, kfmAng, Belfortstr. 8
Lukasik Wlt, Gärtner, Essenweinstr. 37
Lukaszyk Edith, Frau, DurlacherAllee 24
Lukowicz Gertr von, Frau, Moltkestr. 39
Luksch Herme, We, Augartenstr. 87
Lulay Elise, Frau, Hardtstr. 3
— Hans, StbSchaffn, Hardtstr. 3
— Hch, Ang, Baumeisterstr. 6
— Joh, Wachmann, Yorckstr. 39
— Ruth, Frau, Bahnhofstr. 1
— Willy, GewerkschSekr, Bundestagsabgeordneter, Hirschstr. 158 ⇨ 31490
Luley Karl, Weber, Gewann Blösse
Lumbe Frzka, Rentn, Weltzienstr. 18
Lumme Gerda, Frau, Kronenstr. 15
Lumoprint, Fabrik photographischer Geräte, Zindler KG, Kaiserstr. 44 ⇨ 2 55 86
Lump Hch, BuchdrM, Nelkenstr. 17
— Herb, kfmAng, Nelkenstr. 17
— Johanna, Frau, Rudolfstr. 25
Lumpp Ad, BäckM, Lessingstr. 38 ⇨ 2 60 01
— Alb, BbOSchaffn, Berckmüllerstr. 20
— Alb, Rentn, Marienstr. 14
— Anna, Frau, LauterburgerStr. 6
— Anna, We, Kaiserallee 43
— Anna, We, Wilhelmstr. 11
— Aug, Schuhm, Bleichstr. 8
— Berta, We, Augartenstr. 72
— Edm, BäckM, Bäckerei, Konditorei, Lessingstr. 38 ⇨ 2 60 01
— Elsa, We, Drosselsangweg 5
— Emil, Lagerist, Schützenstr. 36
— Erich, kfmAng, MainzerStr. 11
— Erika, Sekrn, Zietenstr. 79
— Erw, Röster, Dohlenweg 8
— Eug, Plattenleg, Morgenstr. 10
— Frz, Schrein, Wilhelmstr. 11
— Frdr, Maler, Blattwiesenstr. 1
— Hans, Kraft, Kaiserallee 43
— Helm, BkKfm, Eisenlohrstr. 20
— Helm, KfzHandw, Kanonierstr. 17
— Hrm, Bäck, Sommerstr. 4
— Irma, Frau, Holderweg 5
— Irma, We, Baumeisterstr. 8
— Karl, Laborant, AntonBrucknerStr. 8
— Karl, städtArb, Rappenwörtstr. 47

Ladeneinrichtungen Spiegelbeleganstalt Autoglaserei Glasschleiferei mit Sandstrahlgebläse **Joh. Rüger** Schützenstr. 57 Fernruf 24264

BLB BADISCHE LANDESBIBLIOTHEK Baden-Württemberg

Chem. Fassaden- u. Steinreinigung Ruf 3 - 1 - 2 - 3 - 4
A. Springer, Ettlinger Straße 51

Lumpp Lina, We, Augartenstr. 87
— Luise, Frau, Veilchenstr. 37 H
— Mark, HausM, Erbprinzenstr. 29a
— Otto, Dammwärter, Saarlandstr. 17a
— Ph, JustAng, Scheffelstr. 22
— Rich, Mont, Elsternweg 3
— Siegfr, Install, Luisenstr. 52
— Wlt, BkBevollm, Schnetzlerstr. 5
— Werner, Arbeiter, Dohlenweg 11
— Wrn, Taucher, Elsternweg 3
— Wilhelmine, We, GrazerStr. 13
Lung Frz, Gipser, Bernhardstr. 4
— Kath, We, Ernststr. 84
Lunk Bruno, Bankier, Fichtestr. 3
— Jürgen, BkAng, Riefstahlstr. 8
Lunkwitz Hildeg, Frau, Arndtstr. 10
Luntz Herb, StudAss, BadenerStr. 57
⇔ 4 14 82
Lupberger Gunhild, Frau,
RichardWagnerStr. 12

Deutsche LUPOCID Gesellschaft
Meinzer & Peter
Richard-Wagner-Str. 9 ⇔ 52485

Lupperger Elisab, Buchhn,
Bernhardstr. 11-13
— Karl, RegOAmtm iR, Meidingerstr. 7
Lurk & Huber, Inh: Gebr Malsch,
Kohlenhdlg, Nuitsstr. 1a ⇔ 5 16 09
Lurk Rud, Händler, Zähringerstr. 18
Lurker Karl, Wirt, Uhlandstr. 15
Lusch Alfr, ForstM, Ortenaustr. 4
— Karl, Ang, Rabenweg 10
Luschnat Bertha, We, Nelkenstr. 9
— Ernst-Gg, Friseur, ReinholdFrankStr.57
— Wlt, Baggerf, RüppurrerStr. 100
Luska Antonia, We, Wichernstr. 10
Lußberger Elisab, Lagerhalt, BreiteStr. 73
Lußberger Karl, Gärtner, Wickenweg 24
(Gärtnerei: Gewann Seewiesenäcker)
Lust Emma, Musiklehrn, Liebigstr. 3
— Wlh, Musiklehr, Liebigstr. 3
Lustig Anna, Frau, Weinbrennerstr. 90
— Gerh, Fotograf, Kriegsstr. 47
— Gust, Rentn, Löwenstr. 7
— Kath, We, Blumenstr. 5 H
Luther Alb, Zollsekr, Erzbergerstr. 50
— Aug u Ilse Kaiper, Konditorei,
Sophienstr. 40 ⇔ 50333
— Elsa, Rentnerin, Kriegsstr. 137
— Ldw, BauM, TirolerStr. 4-6
— Max, Bauführer, Neckarstr. 39
— Dr Rud, DiplVolksw, Prokurist,
Grenadierstr. 14 ⇔ 2 80 84
Luthringer Anna, We, Sophienstr. 27/29
Lutkat Emma, Frau, Weinbrennerstr. 59
Lutsch Aloisia, We, Valentinstr. 43
Luttmann Hans, Kraftf,
Bodelschwinghstr. 33
Luttner Betty, VerwAng, Moltkestr. 119a
Lutz siehe auch Luz
— Alb, FrisGesch, Kaiserstr. 79
⇔ 2 76 69
— Alb, Rentn, DurlacherStr. 72H
— Amalie, We, Sedanstr. 11
— Anna, Frau, LebensmGesch,
MemelerStr. 2 ⇔ 4 19 50
— Anna, We, Gebhardstr. 37
— Anna, We, Philippstr. 15
— Arnold K, StudRat,
KarlSchremppStr. 17
Lutz Aug, Flugzeugbauer, Hardtstr. 58
— Aug, MolkProd, Westmarkstr. 74
— Aug, Rentn, Gewann Kriegsäcker
— Bernh, Kontrolleur, Eisenlohrstr. 18
— Bertha, We, Werderstr. 64
— Edgar, Schlosser, Renckstr. 7
— Ed, OPInsp, MarieAlexandraStr. 38
— Elisab, Frau, Luisenstr. 61
— Elisab, We, Gellertstr. 25
— Elisab, We, Tullastr. 72
— Else, RegSekrtrn, Mathystr. 14-20
— Emilie, Frau, Putlitzstr. 26
— Emma, Frau, Schlagfeldweg 2
— Emma, We, BeiertheimerAllee 14
— Emma, We, Kronenstr. 4 H
— Emma, We, Elfmorgenbruch 1
— Erw, BbGeh, Leopoldstr. 13
— Eva, We, An der Bahn 6a
— Frz, Transportgesch, NeureuterStr. 19
⇔ 5 32 54
— Frdr, JustInsp, Augartenstr. 91
— Frdr. OWerkf, Essenweinstr. 44
— Frdr., Techniker, HansPfitznerStr. 6
— Friederike, We, Vorholzstr. 5
— Gg, Rentn, Klosterweg 20
— Gerda, Frau, Weltzienstr. 3
— Dr Gerh, Journalist, Sophienstr. 146
⇔ 2 66 10
— Gerh, JustInsp, Moltkestr. 20
— Gottliebin, We, Alberichstr. 8
— Gust, BbOSekr iR, Luisenstr. 19
— Gust, Möbelpolierer, Jägerstr. 3
— Gust, RegAmtm aD, Nokkstr. 14
— Gust, Student, Nowackanlage 9
— Hans, Bauing, AugustDürrStr. 1
⇔ 2 69 35
— Hdw, Frau, Werderstr. 66
— Hdw, We, Weinbrennerstr. 38
— Heinz, Arb, Sternbergstr. 8
— Heinz, Café-Restaurant Luxor,
Kaiserstr. 79 ⇔ 2 15 55
— Heinz, Dolm, Klosestr. 33
— Hch, MaschSchloss, Litzenhardtstr. 143
— Hch, Rentn, Christofstr. 7
— Hel, We, Sophienstr. 146
— Helm, PFacharb, Augartenstr. 66
— James, Kraftf, Schützenstr. 81
— Joh, StbOSchaffn, Berckmüllerstr. 24
— Johanna, We, Geranienstr. 8
— Johannes, Kfm, Kaiserallee 91
— Jos, BäckerM, Millöckerstr. 2
— Jos, Schloss, Yburgweg 4
— Jos, Vertr, Tullastr. 38 ⇔ 2 68 58
— Jos. Werkf, Häusserstr. 4
— Käthe, We, Augartenstr. 91
— Karl, Buchdrucker, Nuitsstr. 1a
— Karl, Dreh, Saarlandstr. 71
— Karl, Hotel PrinzLuitpold, Karlstr. 69
⇔ 2 88 63
— Karl, Kraftf, Veilchenstr. 17
— Karl, ModSchrein, Gartenstr. 68
— Karl, PolBeamt, Körnerstr. 37
— Karl, StbOWagf, DurlacherStr. 28
— Karol, We, BeiertheimerAllee 70
— Karol, We, FelixMottlStr. 24
— Karol, We, Lamprechtstr. 13
— Katharina, We, Geibelstr. 3
— Konr, StbOSchaffn aD,
RintheimerStr. 7
— Kurt, Metzgerei, Essenweinstr. 32
⇔ 2 02 53
— Lina, Diakonisse, BadenerStr. 19
Lutz Lina, Frau, Augartenstr. 58
— Lina, Frau, Engesserstr. 2
— Luise, We, Bannwaldallee 132
— Luise, We, Nuitsstr. 5a
— Marg, Frau, EmilGöttStr. 12
— Marg, Frau, Häusserstr. 14
— Marg, Frau, Lamprechtstr. 8
— Maria, Frau, Cäciliastr. 24
— Maria, We, Sophienstr. 89
— Martha, We, DurlacherAllee 20
— Max, Rentn, Löwenstr. 30
— Osk, kfmAng, RüppurrerStr. 10
— Otto, Koch, Seminarstr. 11
— Otto, Kraftf, MemelerStr. 2

Lutz Otto, vorm. Friedr. Furrer, Polstergeschäft
Rüppurr, Stockgäßchen 3 ⇔ 32274

— Paul, BbSekr, WolfartsweiererStr. 18
— Pauline, HandarbHLehr iR, Englerstr. 5
— Pauline, We, KarlDelisleStr. 13
— Pius, Arb, Zähringerstr. 7
— Rolf, Verkäufer, Winterstr. 4
— Roland, BkRat, Fechtstr. 1 ⇔ 4 25 68
— Rosa, Rentn, Degenfeldstr. 14
— Wlt, Bauing, Keplerstr. 6b ⇔ 5 08 45
Lutz Dr. Walter, Leitend. Arzt
der Frauenklinik des Diak.-Kranken-
hauses, Sophienstr. 55-57
Sprechstunden über ⇔ * 2 47 11
Wohn: ReinholdFrankStr. 13 ⇔ 27759 *
— Wlh, Buchh, Dornwaldstr. 23
— Wlh, Kfm, Scheffelstr. 12
— Wlh, Pens, KarlSchremppStr. 17
— Wlh, PolierM, Reitschulschlag 13
— Wlh, Rentn, Hauptstr. 53
— Wilhelmine, Sekrn, Douglasstr. 8
— Willi, Arb, KarlsruherAllee 11
Lutzke Gerh, BetrLtr, Amalienstr. 25a
— Olga, HptLehrn iR, KarlWilhelmStr. 12
Lutzweiler Irmg, DiplIng,
KarlWilhelmStr. 32
— Karl, RgBaurat, Wendtstr. 10
— Thekla, We, KarlWilhelmStr. 32
Lux Agathe, We, Hirschstr. 50
— Elisab, Rentn, Bachstr. 56
— Hans, Bauing, Baischstr. 1 ⇔ 2 04 12
— Hel, We, Christofstr. 12
— Joh, Schloss, Brahmsstr. 21
— Marie, We, Volzstr. 31
— Matth, Arb, Neufeldstr. 49
— Otto Ang, Hildebrandstr. 30 ⇔ 4 25 02
— Rud, DiplIng, BauingBüro, Hauckstr. 1
⇔ 4 16 91
— Wlh, SüßwarenGroßhdlg, Pfalzstr. 57
⇔ 5 24 40
Luxi Jos, Schlosser, Wutachstr. 11
Luxor, Lichtspieltheater, Kaiserstr. 168
⇔ 2 45 00
Luy Emma, Rektorin, Kriegsstr. 282
— Gg, Schreinerei, Rheinstr. 21 ⇔ 5 13 83
(Wohn: Händelstr. 14)
Luz siehe auch Lutz

Luz E., Kaffee-Restaurant, Fremdenzimmer
Göhrenstraße 35 ⇔ 31971

— Hugo, KrimBeamt, Lehmannstr. 3
— Karl, MaschFormer, Wetterbachstr. 7
Lydtin Karl, Geschf, Waldstr. 59
⇔ 2 22 07
— Wlt, MetzgerM, Blumenstr. 14 ⇔ 2 22 07
Lyszczarz Jos, Arb, Körnerstr. 29

Wilhelm Müller General-Vertretungen
BÜRO-EINRICHTUNGEN
Karlstraße 34 Fernruf 27080
Büromaschinen

BLB BADISCHE LANDESBIBLIOTHEK
Baden-Württemberg

FERNSCHREIB-NR. 0782/670
ANNONCEN-EXPEDITION
KRAIS
WERBEGES. M. B. H
KARLSRUHE · WALDSTR. 30
TELEFON ✱ 23544
erstellt kurzfristig Insertionspläne und Kostenvorschläge zur Auslandswerbung.

M

Maag Alb, OSchrankenwärter aD, Wartstation 125a
— Alfr, Schrein, Hardtstr. 18
— Anna, We, Kaiserallee 71
— Anna, We, Nebeniusstr. 7
— Arth, KrimOSekr, Hirtenweg 27
— Arth, Mech, Gellertstr. 36
— Barb, We, Fasanenstr. 36
— Berth, WerkzSchloss, Lameystr. 26
— Claus, Ing, Wichernstr. 19
— Elsa, We, Nokkstr. 15
— Frieda, We, Mahlbergstr. 26
— Frdr, HLehr, Erzbergerstr. 72
— Fritz, LandwAssess, Gebhardstr. 29
— Gerh, MalM, Lameystr. 67
— Hans, Geschf, Weltzienstr. 44
— Heinz, Arb, Lameystr. 69
— Heinz, Kontorist, Weinbrennerstr. 78
— Hrm, Arb, Hardtstr. 66
— Karl, Arb, Am Rennbuckel
— Karl, Fräser, BonnerStr. 40
— Karl, Hoteldiener, Sybelstr. 20
— Maria, Frau, Lessingstr. 3a
— Maria, We, Glümerstr. 5
— Martha, We, Lameystr. 67
— Mina, We, AntonBrucknerStr. 4
— Mina, We, Lachnerstr. 21
— Wlh, OberrottenM aD, Wartstation 1
— Willy, kfmAng, Gellertstr. 15
Maas Heinz, HLehr, Kastenwörtstr. 38
— Hugo, FRat iR, Luisenstr. 53
Maasch G., seit über 30 Jahren chem. techn. Erzeugnisse, Gerwigstr. 30 u. Berckmüllerstr. 13 ⇨ 26151
— Ortwin, StudRefer, ImGrün 23
Maaß Günter, Bundesrichter, OffenburgerStr. 44 ⇨ 3 13 14
— Mart, Rentn, Gebhardstr. 56 ⇨ 3 05 40
— Wlt, Wirker, LudwigWindthorstStr. 36
Maaßen Ch, Arbeiter, Mathystr. 25
— Heinz, VKfm, Weinbrennerstr. 86
Macek Engelb, VerwAng, Schützenstr. 36
Mach Elise, We, Rittnertstr. 47 ⇨ 4 13 34
— Dr Hans, Zahnarzt, EttlingerStr. 33 ⇨ 3 17 56
— Karl, Rentner, Grillparzerstr. 14
— Dr Lotte, HLehrn, Rittnertstr. 47 ⇨ 4 13 34
Macha Frz, Dreher, Uhlandstr. 21
Machaczek Alfr, Arbeiter, Welfenstr. 7
Machat Franziska, We, KarlWilhelmStr. 34
— Paula, Frau, Rudolfstr. 4
Machatscheck Ad, Kontrolleur, Luisenstr. 50
— Jos, Rentn, Elfmorgenbruch 14
— Jos, Werkzeugmacher, Körnerstr. 15
Machauer Alb, MaschSchlosser, KarlSchremppStr. 12
— Alfr, Pflaster- u Straßenbau, Vorderstr. 68a ⇨ 5 15 02
— Alfr, ZuckerwHerst u Großhdlg, Brüchlestr. 3 ⇨ 4 18 25
— Art, Kraftf, Brüchlestr. 11
— Emil, BkAng, Frankenstr. 6
— Jos sen, Pens, KarlSchremppStr. 12
— Jos, PSchaffn, Douglasstr. 6
Machauer Karl, BkBuchh, Kriegsstr. 5 d
— M, Rheinpreußen-Großtankstelle, Sophienstr. 74 ⇨ 2 57 57
— Manfr, KfzM, Sophienstr. 76
— Sus, We, Brückenstr. 15
Machei Bruno, Ing, Gebhardstr. 3
Machek Kurt, Archit, Goethestr. 27
Macher Karl, WerkM, WeingartenerStr. 63
Macherauch Horst, PFacharb, Boettgestr. 2
Machhold Rob, Mont, AlterGraben 6
Machholz Hrm, Arb, Dohlenweg 1
Machinek Ernestine, We, Scherrstr. 7a
Machleb Hans, Buchh, Goethestr. 49
— Rich, Pens, Goethestr. 49
Machner Reinh, PolBeamt, Buschwiesenweg 4
Machoy Hans-Joach, FlußM, Redtenbacherstr. 1a
— Otto, Rentner, Haid&NeuStr. 64
Macht Hans-Joach, Ing, Postweg 15
— Lucie, Frau, MannheimerStr. 43
Machwirth Luise, We, Kaiserstr. 99
Mack Annemarie, kfmAng, BadenerStr. 17
— Barbara, We, GottesauerStr. 43
— Else, We, Yorckstr. 22
— Ernst, Packer, Karlstr. 121
— Frdr, Schneider, Kronenstr. 34
— Fritz, DiplIng, Hertzstr. 126
— Fritz, KlavierbauM, Gartenstr. 47

Fritz Mack, Klavierbaumeister
Flügel - Pianos - Harmoniums
Stimmungen - Reparaturen - Mietinstrumente
Gartenstraße 47 ⇨ 20218

— Geg, RegRat aD, Ebertstr. 28
— Hch, kfmAng, Bellenäckersiedlung 6
— Hrm, Kfm, Palmaienstr. 2
— Hermine, Rentn, Humboldtstr. 37
— Hilde, Sekrn, Blücherstr. 12
— Karol, We, Marienstr. 92
— Kurt, DiplChem, Jollystr. 59
— Lina, We, Jollystr. 73
— Mina, We, Wilhelmstr. 77
— Paul, Kfm, UntereStr. 56
— Ph, Schrifts, Akademiestr. 31
— Rosina, We, Gastw z Sonne, Rappenwörtstr. 25 ⇨ 5 34 89
— Wlt, Matrose, Bellenäckersiedlung 6
— Wlh, Mech, Buntestr. 18
— Wlh, VerwSekr iR, Blücherstr. 12
Mackenroth Aug, OIng, MannheimerStr. 70 ⇨ 2 16 71
Mackert Brnh, WerkM, Litzenhardtstr. 121
— Berth, Helf i Steuers, BreiteStr. 63 ⇨ 3 07 12
— Emma, Näherin, Maienweg 6
— Erich, Steindr, BreiteStr. 63
— Herb, techn Ang, Edelsheimstr. 7
— Dr Jos, Bibliotheksdirektor am BVG, Fichtestr. 7 ⇨ 2 30 74
— Josefine, We, DurmersheimerStr. 94
— Kätchen, We, Fichtestr. 7
— Karl, Baumwart, Kleiststr. 2
— Karl, techn RbOInsp iR, Weiherfeldstr. 21
— Leop, BbOSekr, Gartenstr. 61
— Leop, RegBauamtm, Ebertstr. 19
— Maria, We, Häusserstr. 11
— Marie, Frau, Maienweg 6
— Minna, We, Häusserstr. 1
— Paul, BbInsp, Weiherfeldstr. 21
— Pauline, DSchneiderin, Erbprinzenstr. 3
Mackert Richard Stein- u. Buchdruckerei Breite Straße 63 ⇨ 318 97
Mackh Hansjörg, RegBaurat z Wv, DiplIng, Klosestr. 44 ⇨ 3 20 43
Mackiw Wladimir, SchreinerM, Winterstr. 18
Macklot Camill, Kunstmal, Bahnhofstr. 9
Macklotsche Druckerei und Verlag gegr. 1757 Waldstraße 10-12 ⇨ 26510
Macko Paul, Kfm, Moltkestr. 147

Dr. Madaus & Co.
pharm. Fabrik
Niederlassung Karlsruhe
Schirmerstraße 2 ⇨ ✱ 23024
nach Geschäftsschluß ⇨ 53695

Mader Alfr, Kraftf, Wilhelmstr. 7
— Anna, We, Jägerstr. 11
— Annemarie, HandarbGesch, Amthausstr. 5
— Arn, kfmAng, Hertzstr. 94
— Ed, Maurer, Klauprechtstr. 33
— Ella, Frau, Marienstr. 28
— Eug, PFacharb, Charlottenstr. 12
— Florian, Arb, Am Anger 11
— Frz, Ang, Gartenstr. 16a ⇨ 2 76 45
— Hdw, We, Luisenstr. 47
— Hrm, Kraftf, Klauprechtstr. 33
— Jos, OLandwRat iR, Acherstr. 6
— Jos, Vorarb, Uhlandstr. 18
— Osk, VerwInsp, Uhlandstr. 42
— Paul, VAng, Moltkestr. 47
— Raim, VerwAng, Karlstr. 114
— Rich, KürschnerM, Bernhardstr. 17
— Rob, BbAss, Acherstr. 4
— Rud, VerwAng, LörracherStr. 2
— Walb, We, Kornweg 14
— Wrn, DiplForstwirt, Turnerstr. 48
— Wilhelmine, We, Bergbahnstr. 7
— Willy, OKelln, DurlacherAllee 24
Mader-Hauck A., Wolle u. Handarbeiten, Amthausstr. 5 (Wohn: LörracherStr. 2) *
Maderer Marg, We, Zähringerstr. 5
Madl Maria, We, Neuheckstr. 2
Madlener Alb, KrimSekr, Klauprechtstr. 46
— Dr Paul, OIng, Auf dem Guggelensberg 1
Madlindl Hrm, Feuerwehrm, Mathystr. 2
Madlinger Eug, Schaffn, Berckmüllerstr. 14
— Lina, We, Essenweinstr. 35
— Willy, KfzHandw, WolfartsweiererStr. 11
Mächtel Ant, BbInsp, Gellertstr. 26
— Friedbert, Montagewart, GrötzingerStr. 50c
— Hel, We, ErnstFriedrichStr. 9
— Hildeg, Frau, Ebertstr. 9a ⇨ 3 12 48
— Lisa, Bürovorst, ReinholdFrankStr. 64
— Pius, Polier, AuerStr. 43
Mächtlen Art, RevDreh, Elfmorgenbruch 17
— Hch, Form, Hauptbahnstr. 8
— Herb, Ang, Elfmorgenbruch 21
— Luise, We, Pfinztalstr. 8

1858 1958
VOLKSBANK KARLSRUHE
e. G. m. b. H.
Hauptgeschäft: Marktplatz, Ruf ✱ 26991 - Zweigstellen in: Khe.-Knielingen, Lauterburger Str. 2, Ruf 53070, Khe.-Mühlburg, Rheinstr. 42, Ruf 51838

BLB BADISCHE LANDESBIBLIOTHEK
Baden-Württemberg

Die gute HAID & NEU Nähmaschine
SEIT 1860

Mächtlinger Elisab., We, KarlsruherAllee 7 H
— Wlt, Buch- u Zeitschriftenvertrieb, KarlsruherAllee 7 ⇨ 4 11 09
Mäckeler Hdw, Frau, Enzstr. 24
— Karl Heinz, Schreiner, Wilhelmstr. 70
Mädecke Klaus, Apotheker, Yorckstr. 15
Mäder Elli, Frau, Lindenallee 34
Mädler Frieda, Frau, Kaiserstr. 67
— Hilde, Frau, Kaiserstr. 67
Mäge Emil, Baugesch, Stephanienstr. 38
— Joachim, Maurer, Stephanienstr. 38
Maege Wlt, Arb, Reichardtstr. 1
Mähl Elsbeth, We, Geranienstr. 1
Mählert Max, städtAng, DanzigerStr. 4
Maehliß Erich, BkKfm, Poststr. 6
Mährlein Karl, Archit, Weinbrennerstr. 77 ⇨ 5 32 31
Mälzer Hrm, DiplIng, Körnerstr. 52
Maelzer Rich, kfmAng, Kropsburgweg 7
Mämecke Helm, Pens, Hirschstr. 94
— Meta, We, Hirschstr. 94
Maenicke Eckart, DiplIng, SäckingerStr. 5
Männche Ant, FahrstMont, Goethestr.25a
Männchen Arno, OFeldIntendant aD, ReinholdFrankStr. 69
Maenner Ingeborg, Frau, Augartenstr. 31
— Maria, We, GeorgFriedrichStr. 34
Männle Amalie, We, GrafRhenaStr. 2
— Anny, Näherin, Augartenstr. 25
— Erh, technKfm, Kriegsstr. 272 ⇨ 5 38 57
— Hrm, OPInsp, Tannhäuserstr. 16
— Siegfr, Modellschreiner, AuerStr. 31
Märcker Fritz, PFacharb, AntonBrucknerStr. 3
— Karl, AbtLeiter, Kornblumenstr. 10
Märker Erich, KrimBeamt, GottesauerStr. 12
— Ernst, Rentn, Grabenstr. 9
— Kath, We, Hildebrandstr. 19
— Maria, We, Panoramaweg 13
— Mina, Frau, Hildebrandstr. 19
— Rolf, Chemigraph, Amalienstr. 4
Märki Berta, We, MörscherStr. 3
Märkle Frdr, technPAng, Lamprechtstr. 13
— Frdr, Zuschneid, Sophienstr. 21
— Gg, Schrankenw, Litzenhardtstr. 19
— Gerh, MaschSchloss, Cäciliastr. 2
Märsch Jak, kfmAng, HansPfitznerStr. 13
Märtens Marianne, Sekrn, Bahnhofstr. 32
Maertin Rud, technAng, Belfortstr. 13
Märtz Karl, SattlerM, Goethestr. 27
— Karl, Schuhm, Kaiserstr. 88
März siehe auch Merz
— Alois, Schneider, Lederstr. 1
— Erna, Frau, Sophienstr. 211
— Eug, BbOSekr, Cäciliastr. 12
— Gg, Chemotechniker, Hübschstr. 38
— Gertr, Frau, Morgenstr. 20
— Günt, kfmAng, Körnerstr. 25
— Hch, Kfm, Feldbergstr. 6
— Helm, kfmAng, Körnerstr. 40
— Hugo, Kraftf, Augartenstr. 79
— Jak, kfmAng, Kropsburgweg 24
— Jak, Kfm, Hardenburgweg 2
— Katharina, We, Kronenstr. 40
— Lorenz, Dreher, Elfmorgenbruch 5
— Luzia, We, Sperberweg 19
— Maria, We, Wattkopfstr. 17
März Martin, Kraftf, Mathystr. 29
— Math, Fuhruntern, Holz- u Kohlenhdlg, Cäciliastr. 12 ⇨ 3 16 25 (Lager: BreiteStr. 36)
— Paul, Bücherrevisor, Fasanenstr. 6
— Rosine, StudAss, Feldbergstr. 6
— Wlh, Heizer, Kronenstr. 40
Märzke Elisab, We, Werderstr. 49
— Siegfr, Ang, Amalienstr. 14a
Märzluft Math, Schmiede, AmZwinger 7 (Wohn: AmZwinger 9)
Maes Pauline, Frau, Karlstr. 57
Mäser Marg, We, Dammerstockstr. 36
Mätz Frieda, We, Baumeisterstr. 13
— Fritz, Bauing, Am Steinbruch 19
— Wlh, ElM, Winterstr. 24a
Mätzkow Ilse, Frau, Görresstr. 14
Mäule Emil, BbOSekr, Charlottenstr. 17
— Emma, We, Killisfeldstr. 10
— Hellm, Schlosser, DurmersheimerStr. 69
— Hrm, Dreh, AuerStr. 31
— Joh, Schlosser, Gluckstr. 1
— Jul, Rentn, WaldshuterStr. 22
— Karl, OWerkf, Hirschstr. 6
— Luise, We, AmZwinger 1
— Max, Arb, Pfinztalstr. 23
— Rob, Rentn, Lortzingstr. 9
— Th, VermIng, Stephanienstr. 92
— Wlh, PolRat iR, Weiherstr. 8a
Mäurer Heinz, kfmAng, Reichenbachstr. 34
— Hrm, HdlsVertr, Hirschstr. 115 ⇨ 3 05 29
— Rob, Superintendent, DurlacherAllee 15 ⇨ 2 46 21
Mäusner Rud, Schaffner, Klosestr. 43
Maeyer siehe auch Maier, Mayer, Meier, Meyer
— Ernst, technKfm, BonndorferStr. 13
— Frdr, Install u Blechnerei, Breite Str. 45a ⇨ 3 04 59
— Gertrud, BkAng, Beethovenstr. 43
— H, Blechnerei u Install, Hirschstr. 25 ⇨ 2 55 53
— Hrm, Zeichner, Weinbrennerstr. 43
— Hilde, GeschInhn, Amalienstr. 25
— Irma, We, Bürklinstr. 6
— Mina, BkBevollm, Beethovenstr. 4
— Wlh, DentalmechM, Heckenweg 48
Maeyr-Ullmann Ulrich, DiplLandw, Viktoriastr. 22

Magdeburger
Feuerversicherungs - Gesellschaft
Zentralverwaltung Fulda
Bezirksdirektion Karlsruhe
Hirschstraße 71 ⇨ 27316
Pk 3384 Deutsche Bank

Magenreuter Eug, ElMont, Schillerstr. 34
— Karl, ElGesch, Stephanienstr. 23 ⇨ 2 44 84
Mager Berta, We, Gerwigstr. 9
— Dr Edwart, ORegGewerbeMedRat, Bahnhofstr. 6
— Karl, RegOBauInsp aD, Nokkstr. 17
— Regina, Oberin, Moltkestr. 7
— Thea, VerwAng, Mathystr. 14-20
Magerl Anna, We, Yorckstr. 32
— Ant, PlatzM, Oberfeldstr. 15
— Wlh, Arb, Yorckstr. 32
Magiera Martha, We, Volzstr. 13
Magirus-Deutz Autohaus Hertenstein, Kaiserallee 58 ⇨ 51130/31
Magius Lilli v, OttoSachsStr. 1-4
Magli Martha, We, Scheffelstr. 38 ⇨ 2 88 67
Magnus Heinz-Erh, DiplPhys, HeilbronnerStr. 2
— Johanna, Frau, Ortenaustr. 8
— Margarete, StudAss, HeilbronnerStr. 2
Maguhn Liselotte, Blumengesch, Rheinstr. 5-7 ⇨ 5 34 77 (Wohn: Uferweg 46)
— Max, Gartenbau, Uferweg 46 ⇨ 5 11 39 (Laden: Rheinstr. 34 b)

Magus GmbH.
Abt. Schmiertechnik
Kaiserstraße 163 ⇨ 25525

Mahal Jos, Zollsekr, Karolingerstr. 10
Mahaney Hannel, Frau, Karlstr. 138
Mahl Emil, MaschSchlosser, Kaiserstr. 4
— Gg, Kraftf, Degenfeldstr. 10
— Hel, We, Silcherstr. 21
— Herb, Metzger, Haid&NeuStr. 60a
— Lina, Rentn, Kriegsstr. 161
— Sim, ResLokf iR, Haid&NeuStr. 60a ⇨ 2 04 56
Mahlbacher Jos, kfmAng, DurlacherAllee 30
Mahler Emil, Schneiderei, Kronenstr. 17a
— Frdr, DiplIng, Gebhardstr. 3
— Hel, Frau, Hardtstr. 30
— Hel, We, Heckenweg 55
— Hildegard, Lehrküchenltrn, Vorholzstr. 1
— Hubertus, OTankwart, Boeckhstr. 7
— Joh, Maurer, Albtalstr. 21
— Magd, Frau, Maxburgweg 11
— Manfr, Kirchenmusiker, Eisenlohrstr. 18
— Olga, PAng, Alberichstr. 3
— Pauline, We, Albtalstr. 21
— Rich, Café Metropole, RastatterStr. 68 ⇨ 3 25 44
— Wlt, kfmAng, RüppurrerStr. 24
— Wlh, Arb, Schulstr. 26
— Wlh, RevOberltn d Schutzp aD, Boeckhstr. 7
Mahlke Kurt, Zollsekr, ReinholdFrankStr. 65a
Mahlow Kurt, Buchh, Hertzstr. 116
— Wolfgang, VerwAng, Klosestr. 1
Mahlschnee Luise, We, Luisenstr. 54
— Otto, Arb, DurlacherStr. 26
— Paula, We, Hirschstr. 76
Mahn Emma, kfmAng, Brunhildenstr. 3
— Mina, kfmAng, Brunhildenstr. 3
Mahr Dr Anka, Fachärztin f Hals-, Nasen- u Ohrenkrkh, Schützenstr. 3 ⇨ 26654
— Anton, HdlsVertr, Rechts der Alb 1
Mahrhofer Frz, Arb, Sophienstr. 21
Mai siehe auch May
— Ad, Straßenw, Kriegsstr. 28
— Alfr, Arbeiter, Litzenhardtstr. 34

Alles gleich in einer Linie:
Neff-Herd, Kühlschrank, Waschmaschine
„Neff-Komplett von A bis Z"
NEFF

BLB BADISCHE LANDESBIBLIOTHEK
Baden-Württemberg

MONINGER BIER
anerkannt hervorragend

Mai Anita, Frau, Nuitsstr. 8
— Aug, Rentn, Hübschstr. 13
— Emil, Kraftf, Rudolfstr. 22
— Emma, We, BonnerStr. 12
— Erich, ElektroM, Kriegsstr. 71
— Erich, WerkzSchloss, Rudolfstr. 6
— Frz, Pens, NeureuterStr. 23a
— Frdr, Kfm, LudwigWilhelmStr. 13
— Frdr, Lebensm, Kaiserstr. 73
— Hdw, Frau, Gluckstr. 8
— Hch, HdlsVertr, Turmbergstr. 13 ⇨ 4 22 46
— Helmut, Schaffner, Rheinbrückenstr. 30
— Horst, Maurer, Litzenhardtstr. 34
— Joh, Rentn, Kapellenstr. 28
— Jos, Hdlr, Dohlenweg 3
— Jos u Lisel, Wäscherei, ReinholdFrankStr. 29 ⇨ 2 69 39
— Karl, BbBetrInsp, Meidingerstr. 13
— Karl, Vorarb, Hardtstr. 4
— Leokadja, We, GewannKleinoberfeld 56
— Leop, SchreinM, GeorgFriedrichStr. 17
— Manfr, ElSchlosser, Hauptstr. 62
— Maria, We, Morgenstr. 37
— Rosa, Frau, Schützenstr. 61
— Rud, kfmAng, Göhrenstr. 11
— Wrn, ElMech, Schützenstr. 61
— Wlh, Feinmech, Luisenstr. 37 H

Maibaum Hrm, Arb, Sommerstr. 6
— Karl, Korrekt, Enzstr. 13
Maibrunn Hrm, Arb, Wattkopfstr. 24

Maier siehe auch Maeyer, Mayer, Meier u Meyer
— Ad, Arb, Werderstr. 59
— Ad, Buchdr, Rheinbergstr. 1
— Ad, ElektroM, Tannhäuserstr. 6
— Ad, PolWachtM, BreiteStr. 113
— Ad, RbAmtm iR, Hirschstr. 92
— Ad, Rentn, Lessingstr. 41
— Ad, VAng, Hübschstr. 14
— Ad, WerkM aD, Sybelstr. 16
— Afra, We, Kuckucksweg 18
— Agathe, We, Hirschstr. 108
— Alb, HdlsVertr, Marienstr. 4
— Alb, MaschArb, Gartenstr, 8a H
— Alb, OZugf, Scherrstr. 5
— Alb, Rentn, Killisfeldstr. 7
— Alb, Rentn, Kirchbühlstr. 9
— Alex, Ing, Resedenweg 53
— Alfr, Kaufm, Kaiserstr. 65
— Alfr, OLehr, Tulpenstr. 47
— Alfr, Schlosser, GrötzingerStr. 37
— Alma, Frau, PeterundPaulPlatz 4
— Amalie, We, Veilchenstr. 33
— Andr, VerwInsp iR, Dreisamstr. 5
— Dr Anna, Fachärztin f Kinderkrankh, Yorckstr. 22 ⇨ 5 08 61
— Anna, Frau, Kriegsstr. 105
— Anna, Kosmetikerin, Pfalzstr. 2
— Anna, We, Augartenstr. 74
— Anna, We, Geranienstr. 19
— Anna, We, Liebensteinstr. 4
— Anna, We, RastatterStr. 100
— Anna, We, Weinbrennerstr. 13
— Anneliese, Frau, Ritterstr. 48
— Anni, We, Gymnasiumstr. 4a ⇨ 4 24 36
— Ant, Arb, Gartenstr. 45
— Arth, ElIng, Nebeniusstr. 35 ⇨ 31231
— Arth, kfmAng, Boeckhstr. 24
— Art, PolWachtM, Weinbrennerstr. 63
— Aug, Arb, DurmersheimerStr. 67
— Aug, KrimBeamt iR, Rehbergweg 8
— Aug, Landw, UntereStr.21
Maier Aug, Rentn, Amalienstr. 7
— Auguste, OLehrn, Marienstr. 4
— Berta, Gardinenspannerei, Roonstr. 11 ⇨ 22147
— Berta, Rentn, Hirschstr. 92
— Berta, We, CarlWeysserStr. 12
— Berta, We, DanzigerStr. 1
— Berth, Kraftf, RastatterStr. 88
— Bruno, Elektromont, AugustDürrStr. 9
— Carl, Geschf, Sandweg 20 ⇨ 2 56 65
— Charl, Geschfn, Schnetzlerstr. 2 ⇨ 3 12 83
— Christine, We, Eisenlohrstr. 32
— Christine, We, GrötzingerStr. 16
— Christine, We, Lenzstr. 5
— Egon, BadeM, Langenackerstr. 12
— Egon, KrimBeamt, Bäderstr. 8
— Egon, SchreinM, Gewann Kleinseeäcker
— El, We, GrötzingerStr. 28
— Elisab, BkAng, MarieAlexandraStr. 22
— Elisab, DFrisGesch Ostermeyer, Bäderstr. 8
— Elisab, Privat, Weinbrennerstr. 52
— Elisab, We, Kanonierstr. 8
— Elisab, We, Weltzienstr. 40
— Elise, We, EggensteinerStr. 14 H
— Elise, We, Hübschstr. 14
— Elsa, We, Waldstr. 21 H
— Else, We, Kalmitweg 6
— Emil, Arb, Philippstr. 22
— Emil, Elektr, KarlSchurzStr. 32
— Emil, Küchenchef, Staudingerstr. 5 ⇨ 5 01 78
— Emil, Mech, Werderstr. 27
— Emil, PFacharb, Bannwaldallee 7
— Emilie, We, GewannKleinoberfeld 7
— Emilie, We, Resedenweg 18
— Emma, Rentn, Wilhelmstr. 66
— Engelberta, We, Yorckstr. 22
— Erich, Arb, Schützenstr. 48
— Erich, Buchdr, Amalienstr. 85
— Erich, Geschf, Bürgerstr. 16-18
— Erich, Zollinsp, Hoffstr. 4
— Erika, We, Philippstr. 15
— Erna, PAssistn aD, Karlsburgstr. 2
— Ernestina, We, Gebhardstr. 39
— Ernst, Ableser, Elsternweg 11
— Ernst, Ang, ReinholdFrankStr. 41
— Dr Ernst, Dipl.Ing, Bussardweg 16 ⇨ 3 18 01
— Ernst, kfmAng, Gerwigstr. 43
— Erwin, RegBauDir iR, NördlHildapromenade 18 ⇨ 2 03 03
— Erw, Stadtgarten-Drogerie, Bahnhofstr. 46 ⇨ 3 12 83
— Erw, Zollinsp, Akademiestr. 28
— Eug, DiplIng, BbRat, Speyerer Str. 14b
— Eug, Konstrukteur, Weinbrennerstr. 57
— Eug, Masseur, KärntnerStr. 8 ⇨ 4 24 69
— Eug, PolBeamt, Gerwigstr. 43
— Eug, WerkM, Gellertstr. 15
— Eugenie, Privat, MainzerStr. 41
— Florentine, We, BreiteStr. 66
— Frz, AutolackierM, NeueAnlageStr. 6-10
— Frz, Blechner, MarieAlexandraStr. 40a
— Dr Frz, DiplLandw, Douglasstr. 15
— Frz, GendBeamt, Turmbergstr. 13
— Frz, StbSchaffn, Striederstr. 12
— Frieda, We, Feldstr. 5
Maier Frieda, We, Meidingerstr. 5
— Frieda, We, Resedenweg 55
— Frdr, Arb, Kärcherstr. 4 H
— Frdr, Eichinsp, Schnetzlerstr. 2
— Frdr, OPRat aD, Uhlandstr. 42 ⇨ 53589
— Frdr, Rektor, Rosenweg 95
— Frdr, Rentn, Klopstockstr. 6
— Frdr, Revisor, Wattkopfstr. 28
— Frdr, Schreinerei, Dreikönigstr. 15 ⇨ 5 06 37
— Frdr, VInsp, Vorholzstr. 4
— Fritz, Malergesch, Werderstr. 2
— Gg, Arb, Sommerstr. 4
— Gg, BkOInsp iR, Jollystr. 63
— Gg, BauM, Mathystr. 24a
— Gg, OZugf, Goethestr. 15a
— Gg, Zimmermann, GrafRhenaStr. 10
— Gerh, PSchaffner, Sybelstr. 20
— Gudrun, Frau, Hirschstr. 1
— Günther, Einrichter, Trifelsstr. 2
— Günt, Kranf, Geibelstr. 16
— Dr Günther, Revisor, Wendtstr. 5

Gustav Maier
Büromöbel - Büromaschinen - Bürobedarf
Kurfürstenstraße 5 ⇨ 30385

— Gust sen, Schneiderei, Kurfürstenstr. 5 ⇨ 3 03 85
— Gust, städtAng, LangeStr. 52
— Gust, VerwOInsp iR, Schnetzlerstr. 12
— Hans, BauIng, Berckmüllerstr. 6
— Hans, BbOInsp, ReinholdFrankStr. 2
— Hans, kfmAng, Glümerstr. 6
— Hans, Kraftf, Federbachstr. 31
— Hans, KfzM, Löwenstr. 10 ⇨ 31895
— Hans, PolBeamt, Pfinzstr. 15
— Hdw, Fürsorgn, Klauprechtstr. 52
— Hdw, We, Karolinenstr. 1
— Hch, Kraftf, Goethestr. 24
— Hch, OTelWerkM iR, RüppurrerStr. 57
— Hch, Rentn, CarlWeysserStr. 11
— Hch, Techn, Sybelstr. 12
— Heinz, BbAsstAnw, StuttgarterStr. 15
— Heinz, Filmvorf, Eschenweg 14
— Hel, We, Blütenweg 7
— Helm, BbOInsp, VictorGollanczStr. 10
— Helm, HausM, Fettweisstr. 48
— Helm, Kfm, Schützenstr. 54
— Helm, Plattenleger, Augartenstr. 15
— Herb, Automech, Wilhelmstr. 13
— Hrm, Bäcker, Saarlandstr. 33
— Hrm, Buchh, Wichernstr. 15
— Hrm, FrisGesch, Saarlandstr. 94 (Wohn: Neufeldstr. 42)
— Hrm, kfmAng, Nebeniusstr. 3
— Hrm, Lithogr, Resedenweg 53
— Hrm, Schlosser, Jagdstr. 7
— Hermina, We, Buntestr. 12
— Hermine, PBeamtin iR, Draisstr. 15
— Hub, Musiker, Kriegsstr. 165
— Hugo jun, Ang, Acherstr. 7
— Hugo, BackbedGroßhdlg, Gerwigstr. 51 ⇨ 2 85 41 (Wohn: Volzstr. 21)
— Hugo sen, OLokf iR, Acherstr. 7
— Joh, Kraftf, Kirschstr. 17
— Joh, Zimmermann, Kirchfeldstr. 57
— Johanna, We, Blütenweg 7
— Johannes, Arb, Seboldstr. 8
— Jos, Ang, Krämerstr. 46
— Jos jun, Arb, Adlerstr. 26

BAUGELD zu 4½% und hohe Steuerersparnis oder jährl. 25 bis 35% Wohnungsbau-Prämie. Guthabenzins 2½%
BADENIA BAUSPARKASSE KARLSRUHE 25 JAHRE
TELEFON 27318

BLB BADISCHE LANDESBIBLIOTHEK
Baden-Württemberg

KUNDENDIENST Frühling TEL. 28822

Maier Jos, Eisendreher, Fabrikstr. 3
— Jos, Kfm, Viktoriastr. 7
— Jos sen, Kraftf, Adlerstr. 26
— Jos, PSchaffn, RüppurrerStr. 14
— Jos, Vorarb, Hildebrandstr. 1
— Jos Ant, Stadtpfarr, Palmaienstr. 15
— Jul, BkBeamt, Kriegsstr. 282 ⇔ 53281
— Jul, Hilfsarb, Kanzlerstr. 15
— Karl, BäckerM, Bannwaldallee 82
— Karl, Kassenbote, Tullastr. 88
— Karl, kfmAng, Karolinenstr. 1
— Karl, Kraftf, DurlacherStr. 51
— Karl, Mälzer, Kapellenstr. 28
— Karl, PolWachtM, WeingartenerStr. 49
— Karl, PBetrAsst, Nebeniusstr. 3
— Karl, städtArb, Litzenhardtstr. 123
— Karl, Steinh, Hennebergstr. 35
— Karl, StbOSchaffn, Kreuzstr. 33
— Karl, StbOSchaffn, Schückstr. 4
— Karl, VerwAng, Frühlingstr. 5
— Karl Stef, IngBüro, Eisenlohrstr. 16 ⇔ 5 07 38
— Karol, DSchneiderei, Seboldstr. 14
— Karol, We, Heckerstr. 32
— Karol, We, Luisenstr. 73
— Kurt, Dreher, Enzstr. 1
— Kurt, Geschf, Hirschstr. 128
— Kurt, KfzHandw, Heckerstr. 32
— Kurt, MaschSchloss, Kirchfeldstr. 72
— Kurt, ZivIng, MinRef aD, LangeStr. 112 ⇔ 3 00 24
— Leop, Kfm, Kantstr. 10
— Lina, Frau, Enzstr. 33
— Lina, We, Hardtstr. 30
— Lisette, Frau, Gartenstr. 62
— Ldw, Eisendreher, Seboldstr. 14
— Ldw, HausM, Friedrichsplatz 2
— Ldw, Heizer, Mahlbergstr. 11
— Ldw, StOWagf, Gebhardstr. 49
— Luise, BehAng, Görresstr. 8
— Luise, Frau, Pfauenstr. 28
— Luise, Frau, Saarlandstr. 33
— Luise, Rentn, Hardtstr. 37a
— Luise, We, Augartenstr. 77 H
— Luise, We, Berckmüllerstr. 16
— Luise, We, Kleinbachstr. 16
— Magd, Rentn, Südendstr. 22
— Manfr, Dreher, Hildebrandstr. 1
— Marg, Rentn, Spitalstr. 19
— Maria, KrkSchwester, Karlsburgstr. 2
— Maria, We, Pfalzstr. 14
— Maria, We, Uhlandstr. 24
— Maria, We, Winterstr. 26a
— Maria u Hilda, DSchneiderei, Kriegsstr. 96
— Marie, Frau, Amalienbadstr. 33
— Marie, We, Palmaienstr. 15
— Marie, We, Schillerstr. 2
— Martha, Frau, Kriegsstr. 165
— Mart, Rentn, Kaiserstr. 32
— Mart, Rentn, Kapellenstr. 56a
— Max, Heizer, Haselweg 19
— Max, PFachArb, RüppurrerStr. 14
— Max, Rentner, Fasanenstr. 9

Maier Max, Schlosserei, Eisenbau
Theodor-Rehbock-Straße 3
Wohn.: Gerwigstraße 9 ⇔ 27111

— Max, StbSchaffn, PfarrerBlinkStr. 11
— Mich, Schrein, Wilhelmstr. 69
— Olga, Frau, Schifferstr. 12
— Otto, kfmAng, Strählerweg 1
— Otto, kfmAng, Wichernstr. 6
— Otto, Lohnbuchh, Kriegsstr. 96
Maier Otto, Prok, GrötzingerStr. 16 ⇔ 4 10 66
— Otto, Rentn, Bannwaldallee 7
— Otto, Rentn, Hauptbahnstr. 2
— Pauline, We, Hardtstr. 30
— Raim, Maurer, Eckenerstr. 21
— Reinh, Pens, Hirschstr. 128
— Reinhold, HausM, Kriegsstr. 47b
— Reinhold, RegAng, Erzbergerstr. 72
— Rich, RegOInsp, Tannhäuserstr. 10
— Roman, DiplIng, Weberstr. 10
— Rosa, Büglerin, Werderstr. 28
— Rosa, Frau, Welfenstr. 2b
— Rud, BäckerM, RintheimerStr. 71
— Rud, OZugschaffn, Neufeldstr. 42
— Rud, Rentn, GewannKleinseeäcker
— Rud, VAng, Hengstplatz 3
— Sigm, Rentn, Zollstr. 2
— Sonja, Arbeiterin, LangeStr. 79
— Stefanie, We, Kaiserallee 117
— Vikt, We, Körnerstr. 55
— Waldem, Autoelektr, Lilienthalstr. 3
— Wlt, Gipser, Pfalzstr. 14
— Wlt, Kfm, Keplerstr. 5
— Wlt, Kfm, Resedenweg 89
— Wlt, Malergesch, Zollstr. 2 ⇔ 53242
— Wlt, RegInsp, Heimgartenweg 14
— Wrn, Dreher, Kirchfeldstr. 72
— Wrn, Kraftf, Bruchweg 10
— Wrn, PFacharb, Lauterbergstr. 14
— Wlh, BkAng, NeureuterStr. 320
— Wlh, HdlsVertr, Staudingerstr. 4
— Wlh, HdlsVertr, Werderstr. 26
— Wlh, kfmAng, Görresstr. 6
— Wlh, Kfm, Volzstr. 1
— Wlh, Rentn, Langenackerstr. 12
— Wlh, Rentn, Pfinzstr. 104
— Wlh, Schloss, BaslerTorStr. 18
— Wlh, Schrankenw, NeureuterStr. 155
— Wlh, Techn, RüppurrerStr. 20
— Wlh, VerwDir aD, Vorholzstr. 34
— Wlh, Inh: Jakob Butscher, Druckerei, Zähringerstr. 45 ⇔ 28776
— Willi, Fahrr, Amalienstr. 23 ⇔ 26281
— Willi, Fris, Gartenstr. 3a
— Willi, Galvanoplastiker, Forststr. 15
— Willi, Ing, Kriegsstr. 173
— Willi, kfmAng, Kleinbachstr. 11a
— Willi, MaschSchlosser, Saarlandstr. 82
— Willi, TelegrWerkM, Nebeniusstr. 28
— Willi, VerwInsp, SchöllbronnerStr. 29
— Willi, Werbefachmann, Karlstr. 131
Maier-Pfau, Zeichenlehrer, Vorholzstr. 24
Maierheuser Hermine, Schriftstellerin, KoblenzerStr. 23 ⇔ 3 07 21
Maierhöfer Ant, Rentn, Kreuzstr. 17
Mailänder Hrm, Lehrer iR, Sternbergstr. 14
Maile Jos, Arb, Elfmorgenbruch 3
— Karl, Arb, Fasanenstr. 37
— Karl, Rentn, GottesauerStr. 39
— Kurt, Former, Rollerstr. 10
— Wlh, Arb, Pfinzstr. 55
Mailer Gretl, Schuhgeschäft, LudwigWilhelmStr. 18 ⇔ 2 10 92
— Max jun, GeschInh, GeorgFriedrichStr. 12
— Max sen, Rentn, GeorgFriedrichStr. 12
— Max, Schuhmacherei, RintheimerStr. 6
Maillet Rob, Schlosser, Rudolfstr. 28
Mainardy Rol, Pens, Karlstr. 100 ⇔ 2 40 75
Maine Luise, Frau, GottesauerStr. 23
Mainhardt Alfr, Packer, Werderstr. 21
— Hans, Schrifts, Wilhelmstr. 72
Mainhart Wenzel, Bauhelfer, HambacherStr. 26
Mainka Elisab, DiplChem, Geigersbergstr. 11
Maintzer Franziska, Röntgenasstn, Gabelsbergerstr. 5
Mainx Dr Frdr, MedRat, Facharzt für innere Krankheiten, Landesgewerbearzt, Weinbrennerstr. 54 ⇔ 5 02 50
Mainzer Herb, Kfm, Kaiserallee 66
— Dr Leogard, Steuerber, Roonstr. 6-8 ⇔ 2 84 96
— Rudi, kfmAng, BeiertheimerAllee 76
— Dr Vkt, beratVolkswirt, Adlerstr. 45
— Willy, ElIng, Adlerstr. 55 ⇔ 2 67 43
Mair Emma, LebensmGesch, Kronenstr. 51
— Frz, Fernmeldetechn, Wielandtstr. 8
— Franziska, Frau, Baumeisterstr. 36
Maisack Frz, Rentn, DurlacherAllee 32
— Frdr, HallenM, Sophienstr. 77
— Kurt, BäckerM, Brauerstr. 7
— Wlh, städtGärtn iR, Saarlandstr. 111
Maisbacher Elisab, We, Klosestr. 40 ⇔ 3 00 37
— Karl, Ing, HdlsVertr, Draisstr. 10 ⇔ 5 27 61
Maisch Alex, Schlosserei u Dreherei, MarieAlexandraStr. 50 ⇔ 3 19 31
— Ant, PBetrAsst aD, Körnerstr. 32
— Ant, Schloss, BreiteStr. 73
— Art, VerwAng, Enzstr. 30
— Berth, Zimmerer, Forststr. 69-71
— Eligius, Rentner, Postweg 43a
— Emilie, We, Zähringerstr. 58 H
— Emma, Frau, BreiteStr. 52
— Dr Erich, Sozialgerichtsdir, Haydnplatz 5
— Eug, Metzgerei, Schillerstr. 35 ⇔ 2 74 92
— Frz, PBetrAsst, Wiesenstr. 7
— Hdw, Rentn, Geibelstr. 8
— Herb, VInsp, Geibelstr. 13
— Herb, VerwSekr, Kirchfeldstr. 51
— Ida, We, RüppurrerStr. 41
— Ida, We, Sophienstr. 166
— Josefine, Textil- u Schreibw, Forststr. 69-71, ⇔ 2 75 49
— Karl, Buchdruckereibes, Kalliwodastr. 3 ⇔ 5 15 50
— Karl, RbInsp iR, Bannwaldallee 84
— Karl, Rentn, Gerwigstr. 59
— Karl, VerwOSekr, Frühlingstr. 9
— Lina, We, Litzenhardtstr. 37
— Ldw, Eisenhobl, Vorderstr. 15
— Marg, We, Kiebitzenweg 1
— Mina, We, Litzenhardtstr. 133
— Olga, Priv, Steubenstr. 2
— Stef, Küfer, Volzstr. 15
— Wrn, kfmAng, Sophienstr. 208
— Wrn, SetzerM, Kalliwodastr. 3
— Wrn, SignWerkM, RüppurrerStr. 73
— Wlh, Dampfwäscherei, LangeStr. 18 ⇔ 3 00 75
— Wlh, TelArb, MarieAlexandraStr. 36
— Willi, Steindr, Sommerstr. 4
— Wlfg, OReg- u Baurat, HansThomaStr. 1 ⇔ 2 61 69
Maisenbacher Art, Kfm, Turmbergstr. 22 ⇔ 4 23 87
— Emil, AutoMech, Sandweg 19

Wilhelm Müller
BÜRO-EINRICHTUNGEN
Karlstraße 34
General-Vertretungen
Fernruf 27080
Büromaschinen

BLB BADISCHE LANDESBIBLIOTHEK
Baden-Württemberg

BAHM & BASSLER
Mineralbrunnengroßhandlung
Karlsruhe, Moltkestr. 1, Lager: Zimmerstr. 3, Ruf 27455
Natürliche Mineralbrunnen
(Original Quellabfüllung)
zur Heilung und als Tischgetränk

Maisenhälder Arth, kfmAng, Sperlingsgasse 1
— Elke, We, Sophienstr. 54
— Frdr, Maler, Staudingerstr. 11
— Gertr, We, WiesbadenerStr. 43
— Meta, Frau, Staudingerstr. 4
Maisenhölder Theob, Druck iR, Weinbrennerstr. 7a
Maiter Sigurd, Ing, Staudingerstr. 21
Maiwald Hildeg, Ang, HansThomaStr. 5
— Vinc, Pförtner, Erzbergerstr. 109
— Wrn, Zollinsp, Erzbergerstr. 44
Maiworm Alb, OBahnw iR, Litzenhardtstr. 35
Maixner Günt, PolWachtM, Trainstr. 1
— Jos, technKfm, Volzstr. 41
Majer Hans, Gießereitechn, Schützenstr. 59
— Kurt, Mech, Hertzstr. 124

Staatliche Majolika-Manufaktur Karlsruhe AG.
Ausstellung, Geschäftsführung u. Werkstätten:
Ahaweg 6-8 ⇔ * 27011

Major Steph, Automech, Kaiserstr. 117
Majunke Kurt, PSchaffn, Häusserstr. 11
Maka Alma, Frau, Morgenstr. 41
Makosch Alex, Bäckerei, Zunftstr. 22 ⇔ 42291
— Gerh, Musiker, Kelterstr. 23
— Luise, LebensmGesch, Kelterstr. 23
Makowski Hans, Arb, Gluckstr. 6
— Mieczyslaw, Kraftf, Philippstr. 24
Makyta Alois, Rentn, Luisenstr. 52
— Art, Kfm, Lessingstr. 52
Malag-Werke, AusliefLager, Karlstr. 28
Malagrida Antonie, Kfm, RüppurrerStr. 18
Malaschitz Gg, Heizer, Kronenstr. 60
— Otto, Arb, Karlstr. 49a
Malauschek Frz, HdlsVertr, Weglangstr. 1
Malcher Alois, BbArb, Brauerstr. 57

Baugesellschaft Malchow G.m.b.H.
Bauabteilung Karlsruhe-Durlach
Amalienbadstraße 13 ⇔ 41195

Malchow Elisab, TelAsstn aD, Mathystr. 26a
— Frdr, Techn, Goethestr. 26
Malchus Marion v, VerwSekrn, LudwigWindthorstStr. 40
Malcyk Herb, SchneiderM, Buntestr. 2a
Maldacker Karl, RegInsp, Bienwaldstr. 2e
Maldonado J, DiplIng, Feierabendweg 30
Malek Joh, WerkM, ReinholdFrankStr. 4
Maler-Einkauf eGmbH, Sophienstr. 117a ⇔ 2 40 01
Malerinnung, Karlstr. 1 ⇔ 2 31 98
Malessa Willi, JustSekr, KonstanzerStr. 17
Malharczik Berta, We, StuttgarterStr. 17
— Gertr, We, StuttgarterStr. 17
Malichin Wasyl, Pfarrer, Bellenäckersiedlung 19
Malig Reinh, Heizer, Eckenerstr. 27
— Wrn, KfzHandw, Gellertstr. 24
Malik Else, We, Wichernstr. 8
— Wrn, BetrIng, BeiertheimerAllee 7
Malina Frz, HdlsVertr, Holderweg 40
Malinka Gertr, VerwAng, Kanonierstr. 1
Malinowski Bruno, OTriebwagenf, Kriegsstr. 12
— Karl, Kfm, Kaiserallee 5 ⇔ 2 28 66
Malischewsky Aug, Maur, Hauptbahnstr. 2a
Malitzky Karl, Bundeswehrangeh, HeilbronnerStr. 8
Malkowski Maria, We, Pfinztalstr. 9
Mall Alb, FrisGesch, Herderstr. 3 ⇔ 5 30 19
— Dr Armin, Zahnarzt, Pfalzstr. 32 ⇔ 5 22 64 (Wohn: Winkelriedstr. 1)
— Brnh, Bauarb, Dohlenweg 12
— Dora, We, Wäscheschneiderei, Murgstr. 21
— Emil, PolBeamt, Bergstr. 13
— Erich, BkOInsp, Erzbergerstr. 58
— Frz, Dreh, Wettersbachstr. 5
— Frieda, We, Haid&NeuStr. 74
— Gust, Bauing, ArchitBüro, Tulpenstr. 27 ⇔ 30001
— Gust, Kraftf, MemelerStr. 22
— Gust, StudRat, Kaiserstr. 49
— Hdw, We, FilLtrn, Kaiserstr. 49
— Hugo, HdlsVertr, BeiertheimerAllee 50 ⇔ 3 01 24
— Josefine, We, Albuferstr. 2
— Karl, Baugesch, Kriegsstr. 181 ⇔ 5 32 61 (Lager: Sophienstr. 189)
— Karl, BauM, Kriegsstr. 181
— Karl, technKfm, Kriegsstr. 97
— Kath, We, Kirchfeldstr. 40
— Kurt, BetrLtr, Klopstockstr. 1
— Kurt, Ing, Yorckstr. 54
— Lina, We, Tulpenstr. 27
Mall Lotte, We, Waidstr. 8
— Magd, We, GeorgFriedrichStr. 16
Mall Maria We., Geschäftsf. der Rhenania-Kiesbaggereien G.m.b.H., Stabelstr. 8 ⇔ 28628 *
— Rob, Geschf, GrafEbersteinStr. 25 ⇔ 3 02 19
— Rudi, Randsteinm, Wasgaustr. 6
Mallinger Anna, BkBeamtn, Weinbrennerstr. 10
— Elisab, Frau, Gabelsbergerstr. 1
Mallon Heinz, PolBeamt, Gerwigstr. 58
Mallonn Ilse, Frau, HeilbronnerStr. 27
Mallwitz Kurt, kfmAng, Gerwigstr. 1a
Mally Karl, Geistlicher, Bismarckstr. 61
Malmsheimer Karl, Musik, Asternweg 38
Malsam Gg, Arb, Schattenstr. 1

Gegr. 1838
Malsch & Vogel
G.m.b.H.
Buchdruckerei und Verlag
Hirschstraße 9 ⇔ 24109
Pk 12596 Bk BdBk Spk 3032

Malsch Ad, BauM, RüppurrerStr. 24
— Ad, Schloss, Ernststr. 29
— Alb, Kfm, Philippstr. 26
Malsch Art, Kfm, Nuitsstr. 1a
— Aug, Metzgerei u Gastw z Lamm, KarlsruherStr. 13 ⇔ 23846
— Egon, kfmAng, Schlesierstr. 26
— Frieda, Kurz-, Weiß- u Wollwaren, Schlesierstr. 26
— Frdr, Rentn, Schlesierstr. 26
— Hrm, Vertr, Körnerstr. 33 ⇔ 2 37 75
— Karl, Schloss, Hauptstr. 128
— Klara, Priv, KarlsruherStr. 12
— Martha, We, Redtenbacherstr. 10-12
— Otto, FSekr, Ruschgraben 27
— Rud, Landw, Ruschgraben 8
— Stefanie, We, Ruschgraben 8
— Wlt, Schneider, Schlesierstr. 26
— Willi, Hosenfabrik, Schlesierstr. 28
— Willi, Schneider, Schlesierstr. 26 ⇔ 4 10 45
— Dr Wlfg, ORegRat, Erzbergerstr. 111
Malsheimer Wlh, AbtDir, Ebertstr. 15 ⇔ 3 19 36
Maltschewsky Nadine, Wissenschaftlerin, Boeckhstr. 14
Maltusch Carl Alex, OberIng, Welfenstr. 9 ⇔ 3 16 56
Maluschke Elisab, Rentn, Hardtstr. 30
Maly Anton, Rentn, Nuitsstr. 16
MALY HANS, Verlag und Annoncen-Expedition Veilchenstr. 35 ⇔ 2 65 84
Maly-Motta Rudolfine, We, Bahnhofstr. 34 ⇔ 3 20 38
Malzacher Alfr, Dir aD, Meidingerstr. 1 ⇔ 2 47 80
Malzfabrik Bruchsal-Berghausen AG, Kriegsstr. 65 ⇔ 2 89 17
Mamsch Frieda, PSekrn, Akademiestr. 65-67
Mandel Emilie, We, AuerStr. 17
Mandera Willy, Geschf, Reichenbachstr. 23
Mandl Ad, Arb, Gerwigstr. 4
— Stef, städtArb, Lamprechtstr. 24
Manecke Elisab, Frau, Wiesenblumenweg 1
— Erich, kfmAng, Ladnerstr. 26
— Hans, DiplIng, Rittnertstr. 29
— Irene, Apoth-We, Karlstr. 98 ⇔ 21187
— Joach, VerwInsp, Görresstr. 4
— Marga, Fürsorgerin aD, BadenerStr. 29 ⇔ 4 24 65
Mang Anna, We, Wichernstr. 29
— Marie, Rentn, Wendtstr. 18
Mangaß Luise, OPSekrn, Vorholzstr. 33
Mangei Klara, Frau, Morgenstr. 39
Mangelsdorf Kurt, BriefmHdlg, Leopoldstr. 2b
Mangeng Peter, Arb, Goethestr. 52
— Wlt, Fliesenleger, Resedenweg 80
Manger Wlt, StudAssess, Südhafenstr. 5
Mangler Ad, KrimKomm, WolfartsweiererStr. 7 Bau 13 ⇔ 2 58 56
— Aug, Rentn, DurlacherStr. 53
— Berta, We, Rappenwörtstr. 5
— Dieter, kfmAng, EmilGöttStr. 15
— Else, HLehrn, Bürklinstr. 7
— Emil, Direktor, Erzbergerstr. 79 ⇔ 2 11 00
— Heinz, Gärtn, Rappenwörtstr. 5
— Hrm, StudRat, Bürklinstr. 7 ⇔ 2 85 13

BAUBEDARF G.m.b.H. KARLSRUHE i. B.
Baubedarf
Karlsruhe
Karlstraße 108/112
Fernruf * 28523
Baumaterialien-Großhandel

BLB BADISCHE LANDESBIBLIOTHEK
Baden-Württemberg

DKW-Lieferwagen

DKW-LEEB
Karlsruhe, Amalienstr. 63/65
FERNRUF 26018

Mangler, Karl, PAng, DurlacherStr. 53
— Otto, BbAmtm iR, Bahnhofstr. 50
— Otto, Student, Bahnhofstr. 50
— Paul, StAmtm iR, Stösserstr. 31
— Ruth, Masseuse, Bürklinstr. 7 ⇨ 2 85 13
— Wlt, StudAssess, Südhafenstr. 5
— Wlh, StbSchaffn, Hirtenweg 18
Mangliers Marg, We, Amalienstr. 75
Manglkramer Maria, Frau, Kaiserstr. 109c
Mangold Alfs, Gastw Jägerhaus, Hardtstr. 45a ⇨ 5 17 60
— Alfr, Kfm, Kriegsstr. 256
— Emilie, We, Damaschkestr. 37
— Emma, We, Saarlandstr. 110
— Erw, PolBeamt, Bürklinstr. 12
— Frdr, BuchbinderM, RastatterStr. 132
— Jos, Arb, Mittelstr. 9
— K u W, Alb-Drogerie, DurmersheimerStr. 116
— Karl, Maurer, Werderstr. 29
— Karl, Rentn, Kriegsstr. 256
— Karlheinz, MaschSchlosser, Schillerstr.17
— Kurt, Drogist, DurmersheimerStr. 116
— Kurt, VAng, Saarlandstr. 10
— Luise, We, LangeStr. 42
— Phil, Arb, Mittelstr. 9
— Rudi, Kfm, RastatterStr. 132
— Wlt, Automech, Rheinstr. 46
— Wlt, StudRat, Löwenstr. 28
— Wlh, BbOSekr, Geranienstr. 5
— Wlh, Drogist, DurmersheimerStr. 116
— Wlh, Pferdemetzgerei, Rheinstr. 46 ⇨ 5 12 68
— Willi, PolBeamt, Alberichstr. 10
Manhardt Gottfr, Maurer, Daimlerstr. 25
— Hch, Rentn, Luisenstr. 75
Manias Harro, FotoM, Neckarstr. 57
— Jul, Druckereibes, Lessingstr. 70

Jul. Manias & Cie.
Graphische Kunstdruckerei, Musik - Foto
Lichtdruck-Photographie-Bromsilberdruck
Lessingstraße 70 ⇨ 23784

Maniera Erich, VerwAng, Gartenstr. 28a
Maninger Elisab, Frau, Hardtstr. 58
Manini Gerlinde, We, EggensteinerStr. 6
Manke Horst, städtArb, Ruschgraben 54
— Jos, technZeichn, DurlacherAllee 38
Manko Karl, Stabsintend aD, Albtalstr. 21
Mann Anna, Sprachlehrn, Krokusweg 6
— Frdr, Kfm, BreiteStr. 47
— Frdr, Malergesch, Leopoldstr. 3 ⇨ 2 17 32
— Gerh, Färbereiltr, BonnerStr. 17
— Gust, Arb, Geibelstr. 42
— Gust, Lagerist, LudwWindthorstStr. 40
— Hans, StudRat, Sperberweg 8
— Hch, Kraftf, Amalienstr. 3
— Hugo, Kfm, Rittnertstr. 36 ⇨ 24814
— Ida, We, Fronstr. 11 ⇨ 3 24 67
— Jos, Arb, Saarlandstr. 86
— Jos, kfmAng, Sudetenstr. 46
— Ludw, Buchhalter, GrünwinklerStr. 5
— Luise, We, Kniebisstr. 22
— Magd, Frau, Gebhardstr. 25
— Rud, Ing, Friedenstr. 19
— Rud, Kraft, GutMagnusStr. 18
— Wrn, ElMont, KonradinKreutzerStr. 20

DAS GROSSE SÜDDEUTSCHE EINRICHTUNGSHAUS



MÖBEL MANN
Karlsruhe · Kaiserstraße 229
⇨ 24814-15-16-17-77 · FS 0782/618
FRANKFURT · MANNHEIM · PFORZHEIM · PIRMASENS

Mannal Eug, ElM, Gluckstr. 16 ⇨ 5 13 47
— Karol, We, Humboldtstr. 33
Manneles Maria, We, Staudingerstr. 2
Manner Hch jun, Bauing, Kaiserstr. 96
— Hch, HausM, Kaiserstr. 96
— Konr, Bauing, Hauptstr. 131
Mannesmann-Reederei GmbH, Vertr, Nordbeckenstr. 4 ⇨ 5 19 08
Mannhardt Hrm, Buchh, Rosenweg 38
Mannheim Kurt, Bäcker, AugustBebelStr. 63
Mannheimer Else, We, GeschInhn, Schwarzwaldstr. 14 ⇨ 30228
— Fritz, Textilgroßhdlg, Schwarzwaldstr. 14 ⇨ 3 02 28
— Herb, Kontrolleur, Hardtstr. 45b

Mannheimer Versicherungsgesellschaften
Subdirektion Karl Glaser
Amalienstr. 31 Pk 4374 ⇨ 28125

Mannherz Anna, We, Haus- u Küchengeräte, Pfinzstr. 71
— Anna, We, Nebeniusstr. 36
— Heinz, KfzHandw, Wielandtstr. 14

Gegr. 1899 **J. Mannherz o.H.G.**
Spedition-Omnibus-Reiseverkehr, Holz u. Kohlen
Nebeniusstraße 36 ⇨ 31287-88

— Ph, Autoverm, Winterstr. 30 ⇨ 3 01 68
— Rud, StbWagf, WolfartsweiererStr. 6
— Wlt, RundfMech, Ernststr. 33
Mannich Joach, JustInsp, HansThomaStr. 15
— Margarete, Frau, Erzbergerstr. 80
Mannigel Gg, Konstrukteur, Kornweg 7
Mannschott Bertold, Install, AntonBrucknerStr. 5
— Fritz Nachf, Drogerie, Lenzstr. 13 ⇨ 2 51 79
— Maria, We, Lenzstr. 13
Mannsdörfer Marie, We, LangeStr. 22 ⇨ 3 07 68
— Wlh, Rentn, LangeStr. 15
Mannuß Anna, We, Schifferstr. 14
— Sofie, We, Nebeniusstr. 26
Mannzen Dr Karl, Bundesrichter, Hoffstr. 1 ⇨ 2 61 24
Manpell Hans, Techn, Saarlandstr. 160
Mans Rich, Kraftf, Valentinstr. 43
Mansar Otto, Kfm, SchöllbronnerStr. 33
Mansbacher Willi, Filmkfm, Kurfürstenstr. 6
Mansel Elfr, We, Douglasstr. 21-14
Manshaupt Karl, Wagner, Zähringerstr.60a
Manski Erw, Mont, GondelsheimerStr. 24
Mansky Dr. Wilhelm, Zahnarzt
Kaiserallee 119 ⇨ 50296
Sprechstunden 10—12 u. 16—18 Uhr
Mansmann Osw, Kfm, DaxlanderStr. 58
Manß Fritz, RegBaurat, Weltzienstr. 32
Mante Jos, KreisverwAmtm, Jollystr.51-53
— Magda, Staatsang iR, Gartenstr. 48
Mantel Ernst, Bundesrichter, Bahnhofstr. 34
— Gg, Prof aD, Holderweg 20 ⇨ 3 22 70
— Karl, BbSekr, Lebrechtstr. 33
Mantell Hans, Konstrukteur, EttlingerStr. 18
Mantey Anni, Frau, Gerwigstr. 60
Manthey Arno, Zimmerm, Morgenstr. 39
— Erich, Zimmerer, Morgenstr. 7
— Osk, ElMont, Neckarstr. 37
— Wlh, Arb, Rebenstr. 2

70 JAHRE **Mantz** UMZÜGE KG
Nah-Umzüge - Fern-Umzüge
Güternah- und Fernverkehr
Lagerhaus
Jollystr. 61, Daxlander Str. 72 ⇨ 22636

Mantz Adolf Malermeister
Lessingstraße 19 ⇨ 21650
— Berta, We, Goethestr. 20
— Berta, We, Jollystr. 61
Mantz Georg
Gegründet 1886
Spedition - Lastkraftwagen
Goethestraße 20 ⇨ 25755
— Gustav, GeschTeilh, Goethestr. 20
— Otto, Spediteur, Goethestr. 20
— Wlh, Kraftf, Goethestr. 22
Manz Ant, städtAbleser, Markgrafenstr. 40
— Aug, PBetrWart, Wiesenstr. 17
— Eleonore, We, DanzigerStr. 8
— Elisab, We, MarieAlexandraStr. 8
— Else, Ang, Mathystr. 14-20
— Ldw, ElMotorenbauM, Buschwiesenweg 16
— Rolf, Verkäufer, Litzenhardtstr. 34
— Steph, StbWagf, GeorgFriedrichStr. 14
Mappes Aug, Kfm, Lauterbergstr. 10
— Emma, We, Kriegsstr. 62

Georg Mappes K.-G.
Pfaff-Nähmaschinen - Reparaturen - Ersatzteile
Am Stadtgarten 13 ⇨ 31983
Wohnung: Lauterbergstraße 10

— Gertr, Musiklehrn, Hohenzollernstr. 18
Mappus Marianne, Frau, Körnerstr. 53
— Rich, Dekorateur, Uhlandstr. 21
— Wlh, LebensmFeinkost, Uhlandstr. 21 ⇨ 51865
Maralik Jos, Schweißer, Zietenstr. 72
— Otto, MaschIng, Zietenstr. 72
— Rud, MaschIng, Zietenstr. 18
Maraun Aug, We, Schillerstr. 4
Marbeiter Clara, We, Erzbergerstr. 52
— Hrm, BehAng, Putlitzstr 24
— Marie, We, Jollystr. 12
— Pauline, Rentn, Jollystr. 12

MATHÄUS VOGEL
HIRSCHSTRASSE 44
Ruf: Sammel-Nr. 22411

AUTOVERMIETUNG mit Fahrer
Stadt-, Fern-, Hochzeit- u. Beerdigungsfahrten
mit 180er bis 300er Mercedes

BLB BADISCHE LANDESBIBLIOTHEK
Baden-Württemberg

Gebr. Kolb *Laden-Einrichtungen* Gegr. 1872
Bachstr. 43 *Innenausbau* Fernruf 52221/22

Marckert Heinz, Dreher, Brunnenstr. 2
— Kurt, Dachdecker, Waldhornstr. 22
— Maria, We, Mathystr. 30
Marder Anna, We, Waldhornstr. 10
— Hildeg, Stenotyp, Gartenstr. 66
— Theod, PFacharb, BreiteStr. 79
Mardorf Th, Handarbeitsgesch, Kaiserstr. 209 ⇨ 2 32 00 (Wohn.: Blücherstr. 5)
Marek Dr med Ad, praktArzt, Hirschstr. 97 ⇨ 2 28 04 Sprechst. tgl von 10-11, 15-17 Uhr, Mi u. Sa nachmittag keine *
— Ad, Rentn, Hirschstr. 97

Alfred Marek, Inh. A. Glock
Glock's WOHNUNGSNACHWEIS
Amalienstraße 42 ⇨ * 25217
Privatwohnung ⇨ 53740

Marek Kurt, Schrifts, Marienstr. 86
Maresch Anna, Frau, Weinbrennerstr. 17
— Thom, Schuhm iR, KarlWilhelmStr. 1a
Maret Ernst, OWerkM aD, Gebhardstr. 49
— Ernst. StbOWagf, Schützenstr. 48
— Friedrich, Bäcker, Kreuzstr. 16
Margarine-Union AG, Blücherstr. 21 ⇨ 5 26 54
Margérard Marianne, Frau, Nokkstr. 22
Marggraf Gerh, Ing, Belfortstr. 11
Marggrander Alb, Arb, Jägerhausstr. 39
— Frdr, FrisGesch, Lessingstr. 45 ⇨ 2 48 05
— Jul, OStellwM aD, FranzAbtStr. 22
— Karl, Montagearb, Heckerstr. 34
— Karl, Schmied, Litzelaustr. 13
— Rich, RgAng, FranzAbtStr. 22
— Wlt, Kfm, Zirkel 5
— Willi, KfzHandw, Litzelaustr. 13
Margraf Erika, Sängerin, Rheingoldstr. 8
Margrander Adam, Schreiner, Sudetenstr. 30
— Karl, Montagearb, Heckerstr. 34
— Ldw, Zugführer, Scherrstr. 7a
Margstein Hch, VerwSekr, Lindenallee 7
— Wilhelmine, We, Berckmüllerstr. 31
Marhini Marg, We, Südendstr. 30
Marhoun Hrm, MaschSetz, Panoramaweg 15
Marien-Apotheke, Ralf Stein, Marienstr. 43 am Werderplatz ⇨ 2 54 25

Marien-Drogerie Oskar Lang
Marienstr. 14 an d. Schauburg ⇨ 27881

Marienfeld Barb, We, Draisstr. 5

St. Marienkrankenhaus der Dominikanerinnen
Chirurgische und Frauen-Klinik
Eisenlohrstraße 31 ⇨ 5 32 40

Marinelli Raffaele, Kfm, Zähringerstr. 44
— Salvatore, Gastwirt, Kaiserstr. 172
— Vinzenz, Textilgroßhdlg, Zähringerstr. 33
Maring Anna, We, Augartenstr. 25
Marischka Karol, We, Gärtnerstr. 3
— Marta, DSchneiderei, Gärtnerstr. 3
Marischler Karl, Maurerpol, Markgrafenstr. 31
Marisson-Cleator Karlfriedr, technBbInsp, Kriegsstr. 12
Mark Anna, Frau, Schwarzwaldstr. 28
— Anneliese, kfmAng, Kaiserstr. 193
— Aug, Kammermus aD, Gebhardstr. 33a
— Emma, We, Schneiderei, Gutenbergstr. 5
— Erna, Frau, GrötzingerStr. 28
— Frida, Rentn, Rudolfstr. 25
— Gertr, We, Kaiserallee 14 ⇨ 53237
— Günter, kfmAng, DurlacherStr. 103
— Hans, Kfm, MarxzellerStr. 15 ⇨ 23030

Hildegard Mark
Kosmetik-Salon, Parfümerien
Kaiserstr. 126 ⇨ 23030

— Joh, Bahnarb, Ostendstr. 2
— Jos, Schauspieler aD, Gebhardstr. 56
— Karl, Insp, Südendstr. 24
— Kurt, Rolladenschreiner, Gerwigstr. 36
— Marg, Frau, DurlacherStr. 103
— Otto, Lagerarb, Gerwigstr. 36
— Dr Rud, Arzt, Gellertstr. 5 ⇨ 5 22 95
— Sonja Sofie, Schneiderin, Hardtstr. 54a ⇨ 5 13 96
— Wlh, Maschinist, Kapellenstr. 52

Mark Willi, Kohlen, Koks
Augartenstr. 23 ⇨ 2 51 69
Wohn.: Kapellenstr. 62

Marke Marie, We, Kesselbergweg 12
— Wlh, technZeichn, Kesselbergweg 12
Marker Hans, Steuerinsp, Schlagfeldweg 2
Markert Konr, kfmAng, Resedenweg 106
— Marliese, Textilhdlg, Resedenweg 106
— Otto, Stadtpfarrer, Schenkendorfstr. 8
— Waltraud, We, VerkLtrn, Südendstr. 4
Markgraf Erich, RegSekr, Erzbergerstr. 76
— Johs, Revis, Philippstr. 18
Markgrafen-Filmtheater, Pfinztalstr. 57 ⇨ 4 18 80
Markiewicz Onafer, Arb, GrötzingerStr. 52
Markiewitz Cath, Frau, GeorgFriedrichStr. 4
— Grete, Frau, AuerStr. 9
— Karl, kfmAng, Schützenstr. 60
— Marga, Frau, Neubruchweg, Baracke 4
— Paul, Rentn, Blumenstr. 2a
Markl Julie, We, Winterstr. 39
— Karl jun, Kraftf, Luisenstr. 18
— Karl sen, Kraftf, Luisenstr. 18
— Olga, Kontoristin, DurlacherAllee 38
— Rosa, We, Rudolfstr. 2
Markloff Helene, Frau, Kanzlerstr. 14
Markow Otto, RegBeamt, Werderstr. 64
Marks Erich, Ang, Kriegsstr. 186—188
— Paul, Verlag, Resedenweg 18
Markstahler Hch, Maurerpol, Resedenweg 6

MB
Gegr. 1838
MARKSTAHLER & BARTH
Möbelfabrik
Fabrik für Ladeneinrichtungen
Fensterfabrik
Neureuter Straße 4 ⇨ 5 20 22/23
Möbel-Verkaufsstellen:
Karlstraße 30 ⇨ 23373 und Ludwigsplatz

Markstein Marg, We, Berckmüllerstr. 11
Marksteiner Fritz, Holzbildhauer, Hübschstr. 28
— Mart, Autolackierer, Albtalstr. 17
Markt-Drogerie, Inh: Wlh Neumaier, Kriegsstr. 70 ⇨ 26890
Markthalle, Städt, Kriegsstr. 7 ⇨ 2 01 21
Markus Heinz, Ang, Morgenstr. 20
— Mina, Frau, Hirschstr. 55
— Paul, Arb, Schubertstr. 2
Marnach Leonh, RegOSekr, MannheimerStr. 92
Maron Willi, PolBeamt, Karlstr. 162
Marona Waltraud, Frau, GrötzingerStr. 52
Marondel Alfr, PolBeamt, RastatterStr. 84
Maroun Wlt, DiplIng, Kropsburgweg 31
Marquard Ferd, Rentn, Bellenäckersiedlung 4
Marquardt Alois, Koch, Hauptbahnstr. 20
— Anna, We, Uhlandstr. 46
— Elise, We, Yorckstr. 18
— Emil, Pferdepfleger, Hertzstr. 16 Bau 27
— Emil, Rentn, Starenweg 5
— Gg, Schlosser, Starenweg 5
— Kurt, BkBev, Sperberweg 41 ⇨ 3 20 66
— Lina, We, Rosenweg 24
— Rosine, We, Leopoldstr. 1a
— Wrn, kfmAng, Zeppelinstr. 52
— Willi, StbSchaffn, Morgenstr. 9
Marquart Anneliese, Frau, Vorderstr. 25
— Frz, Rentn, Lindenallee 38
— Friederike, We, Irisweg 34
— Hans, kfmAng, Zirkel 5
— Hrm, PolBeamt, Dammerstockstr. 19
— Hilde, Frau, Uhlandstr. 48
— Dr Jul, städtOTierarzt aD, Veilchenstr. 15
— Karl, Kohlengesch, Vorderstr. 25 ⇨ 5 00 89
— Martha, Frau, Bismarckstr. 2 b
Marquedant Fritz, kfmAng, Ostendstr. 6
— Wlh, Werkf, Ostendstr. 6 ⇨ 2 24 89
Marr Ther, We, Battstr. 81
Marsch Dr Frz, LGRat, Haid&NeuStr. 78
— Frdr, Maler, Struvestr. 32
— Fritz, Ang, Sophienstr. 81
— Fritz, OSekr aD, Klopstockstr. 6
— Konrad, Schlosser, Weltzienstr. 17
Marschalek Karl, Rektor aD, Vorholzstr. 33
Marschall Alb, SchneiderM, Reinmuthstr. 22
— Ant, HdlsVertr, Neckarstr. 32 ⇨ 3 22 47
— Arth, Arb, Gerwigstr. 18
— Hans, Gastw z Granate, GottesauerStr. 23 ⇨ 2 58 29
— Hans, technAng, Zirkel 9
— Helm, Ang, Hübschstr. 5
— Kurt, Musiker, Kanonierstr. 17
— Ldw, RegRat, Weinbrennerstr. 10
— Willi, kfmAng, ReinholdFrankStr. 41
Marschler Else, Frau, Sophienstr. 51
Marschner Harry, Bundeswehrangeh, Mahlbergstr. 9
Marschütz Rich, Kfm, Bunsenstr. 4
Marsilly, Hub, Kanzleiasst, AugustBebelStr. 79
Marske Herbert, Fahrradmech, RintheimerStr. 78

Wilhelm Müller General-Vertretungen
BÜRO-EINRICHTUNGEN
Büromaschinen
Karlstraße 34 Fernruf 27080

BLB BADISCHE LANDESBIBLIOTHEK
Baden-Württemberg

MONINGER BIER
anerkannt hervorragend

„Marsoco", Inh Martinetz & Sohn, SchmuckwErzeugung, Moltkestr. 20 Bau A ⇔ 5 22 78
Marten Rud, Ang, Grillparzerstr. 17
Martens Anneliese, Frau, Waldstr. 50
— Emma, Frau, Steubenstr. 4
— Felix, VerwAng, Grabenstr. 6
— Max, Wäscherei, Schnetzlerstr. 5 ⇔ 32571
— Wlt, Kfm, Ebertstr. 28
— Wlh, OLGPräs aD, Reichardtstr 30 ⇔ 4 21 40
Martenyi Wlh, Oberstlt aD, Sternbergstr. 5
Marterer Alb, Rentn, Körnerstr. 60
Martetschläger Agn, Rentn, Heckerstr. 32
— Leop, Rentn, UntereStr. 24
— Rud, Zimmerm, DurmersheimerStr. 71
Marth Gg, Arb, LangeStr. 42
— Gg, Molkereiprod, Dunkelallee 2 ⇔ 2 72 43
— Jos, Fuhrmann, Dunkelallee 2
Martin Ad, Schaffn, AugustSchwallStr. 2
— Alb, HdlsVertr, Kaiserallee 117 ⇔ 5 32 34
— Alw, PBetrWart, Cäciliastr. 6
— Anna, Frau, Essenweinstr. 30
— Anna, We, Liebigstr. 6 ⇔ 5 36 63
— Anselm, Kfm, Arndtstr. 14
— Ant, Rentn, Klopstockstr. 6
—Aug, Kfm, Wutachstr. 12 ⇔ 3 04 62
— Aug, MaschSchloss, Luisenstr. 27
— Aug, VerwOSekr, Humboldtstr. 35
— Aug, Weichenw aD, Gudrunstr. 4
— Aug, Werkf, GeorgFriedrichStr. 26
— Barbara, We, Körnerstr. 12
— Bernh, Kartograph, Rankestr. 10
— Bernh sen, Rentn, Schützenstr. 37
— Berta, We, KarlsruherAllee 19
— Berta, We, Roonstr. 20
— Bertha, We, Nebeniusstr. 1
— Damaso, Schweiß, Gellertstr. 29
— Edm, VerwInsp, Salmenstr. 16
— Egon, HdlsVertr, MarieAlexandraStr. 5 ⇔ 3 16 61
— Elfr, Frau, Karlstr. 35
— Elisab, Frau, Riedstr. 1
— Elisab, Frau, WeingartenerStr. 75
— Elisab, We, Marienstr. 33
— Elisab, We, Rebenstr. 2
— Ella, VerwAng, Lußstr. 11
— Ella, We, Haid&NeuStr. 5-7
— Else, We, HeilbronnerStr. 11
— Emilie, Frau, Gartenstr. 74
— Emilie, We, Kelterstr. 33
— Emma, Frau, Ang, Dammerstockstr. 21
— Emma, Priv, Litzenhardtstr. 51
— Emma, Rentn, Bannwaldallee 82
— Emma, We, BreiteStr. 25
— Emma, We, Klauprechtstr. 9
— Engelb, Drogist, Lachnerstr. 23
— Erne, Frau, Gebhardstr. 33a
— Erw, Schloss, Belfortstr. 9 H
— Erw, VermInsp, Ernststr. 82
— Eug, Bürstenm, Gluckstr. 8
— Eug, KfzElektriker, Akademiestr. 75
— Felix, Zollinsp, Gebhardstr. 31
— Frz, ElMont, Amalienstr. 83
— Frz, ElMont, GustavSpechtStr. 5
— Frieda, We, Klopstockstr. 6
— Friederike, We, Kronenstr. 4 H
— Frdr, Kraftf, Uhlandstr. 15
— Frdr, Polst u DekorMeister, MarieAlexandraStr. 8 ⇔ 3 19 32 (Werkst: BreiteStr. 27)
Martin Frdr, PFacharb, Wilhelmstr. 59
— Frdr, Straßenw, Kapellenstr. 68
— Frdr, Techn, Gewann im Krautgarten 3
— Fritz, Lagerarb, GottesauerStr. 41
— Gust, GebrGraph, Schauinslandstr. 35 ⇔ 3 07 94
— Gust, Rentn, Viktoriastr. 7
— Gust, Rentn, Wattkopfstr. 16
— Gust, StInsp aD, Feldbergstr. 10
— Hans, MaschSchlossM, Maxau, Haus 21
— Hdw, Sekrn, Vinzentiusstr. 9
— Hch, Blechn, Litzenhardtstr. 91
— Hch, Straßenw, Markgrafenstr. 38
— Hch, VerwSekr iR, Volzstr. 4
— Heinz, Buchdr, Brückenstr. 8
— Heinz, Friseur, Fasanenstr. 3
— Hlm, Blechn u Install, Wattkopfstr. 16

HELMUT MARTIN
Elektroinstallation u. Neon-Anlagen
Marie-Alexandra-Str. 48 ⇔ 30736

Buchhandlung Herbert Martin
„Die Bücherkiste"
Waldstraße, Ecke Amalienstraße ⇔ 25280

Martin Herb, Buchhdlr, Gartenstr. 19 ⇔ 2 52 80
— Herb, Kraftf, Amalienstr. 22
— Herb, PolBeamt, Pfalzstr. 23
— Hrm, Buchh, Litzenhardtstr. 117
— Hrm, ElM, MarieAlexandraStr. 48
— Hrm, WerkzSchloss, BreiteStr. 99
— Herta, Weißnäherin, RüppurrerStr. 5
— Dr Hildegard, pr Ärztin, HansThomaStr. 13 ⇔ 2 65 55 (Praxis: Stephanienstr. 13)
— Hildeg, We, Hirschstr. 83 ⇔ 2 14 57
— Hubert, Stereotypeur, Litzenhardtstr. 56
— Hugo, Bäcker, Federbachstr. 25
— Hugo, Futtermittelhdlg, Litzenhardtstr. 62
— Jak, Schloss, Luisenstr. 59
— Joh, Buch- u Zeitschriftenhändler, Gerwigstr. 8
— Johanna, We, Augustastr. 18
— Jos, Kfm, Grenadierstr. 13 ⇔ 2 33 51
— Josefine, We, Tulpenstr. 32
— Jul, kfmAng, Douglasstr. 32
— Karl, BbBeamter, Klauprechtstr. 29
— Karl, BbInsp, Kriegsstr. 242
— Karl, Hefegroßhdlg, Arndtstr. 14 ⇔ 32495
— Karl, Rentn, Sternbergstr. 13

Karl Martin
Schreinermeister
Akademiestraße 9/11 ⇔ 26094

— Karl, Schuhmacherei, Sperberweg 43
— Karl, VerwSekr aD, Kaiserallee 52
— Karl-Heinz, KaminfegerM, Nuitsstr. 25
— Karoline, We, HeilbronnerStr. 27
— Karoline, We, Sophienstr. 21
— Kurt, MechM, Wiesenstr. 15
Martin Dr Kurt, Museumsdir, DirBüro d Staatl Kunsthalle, HansThomaStr. 13 ⇔ 26555
— Kurt, VerwAng, Waidstr. 6d
— Kurt, WerkM, Wichernstr. 14
— Leo, RegOBauamtm aD, Lehmannstr. 3
— Leop, MaschArb, Karolinenstr. 3
— Leopoldine, We, Sophienstr. 173
— Liesel, We, Rappenstr. 8
— Lina, Frau, Geibelstr. 42
— Lina, We, Adlerstr. 3
— Lina, We, NeueAnlageStr. 71
— Lina, We, Seubertstr. 1
— Ldw, Bundesrichter, Märchenring 40 ⇔ 31166
— Ldw, Monteur, Steinstr. 7
— Luise, We, Feldbergstr. 10
— Marg, We, BreiteStr. 18
— Marg, We, Heckerstr. 43
— Maria, Frau, BreiteStr. 42
— Maria, Frau, Melanchthonstr. 1
— Maria, Rentn, GeorgFriedrichStr. 26
— Maria, We, Belfortstr. 6
— Maria, We, Resedenweg 20
— Maria, We, Riefstahlstr. 10
— Martinus, Rektor, Sophienstr. 173
— Meta, We, Sternbergstr. 9
— Monika, We, Litzenhardtstr. 85
— Nik, Arb, Hirschstr. 68
— Otto, Ing, Blattwiesenweg 7
— Otto, LagerM, Kirchfeldstr. 40
— Otto, RbAmtm iR, Wutachstr. 9
— Paula, Frau, Steubenstr. 12
— Pauline, BehAng, Ebertstr. 22
— Pauline, We, Dürrbachstr. 22
— Rhrd, kfmAng, Litzenhardtstr. 56
— Rich, SchreinM, Gewann Kleinoberfeld 64
— Rich, Zeichn, Körnerstr. 34
— Robert, Gipsergesch, BreiteStr. 25 ⇔ 3 03 76
— Rolf, Arb, Elfmorgenbruch 22
— Rosa, Frau, MarieAlexandraStr. 11
— Rosine, We, Dornwaldstr. 13
— Rosine, We, Hauptstr. 7
Martin Dr. med. R., Facharzt für Augenkrankheiten, Riefstahlstr. 8 ⇔ 28566, Sprechst.: tägl. 10—12 u. 15 bis 17.30 Uhr, außer Mi. nachm. u. Sa., Wohnung: Bergbahnstr. 14 ⇔ 41627 *
— Rud, kfmAng, Resedenweg 13
— Rud, Waffelfabrik DurmersheimerStr. 98 ⇔ 53125
— Stefanie, We, Kirchfeldstr. 34
— Thekla, We, BreiteStr. 107
— Th, Gipser, BreiteStr. 50
— Th, PolM, Marienstr. 93
— Therese, Frau, ReinholdFrankStr. 57
— Wlt, Arb, Glümerstr. 20
— Wlt, MaschSchloss, Volzstr. 33
— Wlt, Schrein, Panoramastr. 15
— Wlt, VInsp, MannheimerStr. 47
— Wrn, ElIng, GeorgFriedrichStr. 26
— Wrn, FotografenM, Lamprechtstr. 24
— Wlh, FrisM, Adlerstr. 18a H
— Wlh, Hallenwart, Haid&NeuStr. 43
— Wlh, kfmAng, Finkenschlagweg 26 ⇔ 2 87 02
— Wlh, Kunstmal, Weinbrennerstr. 3
— Wlh, Materialverw, Akademiestr. 65-67
— Wlh, Pens, FriedrichWolffStr. 54
— Wilhelmine, We, Welfenstr. 14a
— Willi, Gipser, Sophienstr. 159
— Wolfg, Schreiner, Westmarkstr. 116

BAUGELD zu 4½% und hohe Steuerersparnis oder jährl. 25 bis 35% Wohnungsbau-Prämie. Guthabenzins 2½%
BADENIA BAUSPARKASSE KARLSRUHE 25 JAHRE
TELEFON 27318

BLB BADISCHE LANDESBIBLIOTHEK
Baden-Württemberg

Karlsruher Eisen- und Stahlhandel G. m. b. H.
Stab- u. Formeisen - Universaleisen - Spezialprofile - Qualitätsstabstahl - Blankmaterial - Schmiedematerial Qualitätsfeinbleche - verzinkte Bleche - Mittel- und Grobbleche, sowie Stahlbleche in sämtlichen Güten, Formaten und Stärken - Gas- und Geländerrohre - rohe schwarze Schrauben - Unterlegscheiben und Federringe
KARLSRUHE Fautenbruchstraße 49/51 Ruf Sammel-Nr. 3 14 87
Fernschreiber: Nr.: 0782 763 esta karlsruhe

Martinek Jos, Elektr, Schulstr. 6
— Karl, Kraftf, BonnerStr. 40
— Karl, MolkArb, Am Rennbuckel
Martinetz Kurt, Gürtler, Kaiserallee 53
— Ludmilla, Frau, Ernststr. 50
Martinez Jos, Gürtler, Gluckstr. 12
Martini Dr Alfr, RegChemRat, Weinbrennerstr. 17
— Gottl jun, Lokf, Pfinzstr. 51
— Gottl sen, MaschSchlosser, Pfinzstr. 51
— Hans, VerwInsp, Neckarstr. 30
— Hch, TelegrAufs, Neckarstr. 13
— Hch, Werkf, Vorholzstr. 6
— Heinz, Bauing, GrazerStr. 13
— Karol, We, Kanzlerstr. 12
— Marg, We, Südendstr. 30
— Marie, We, Beethovenstr. 11
— Rosa, Obst- u Gemüsehdlg, Pfinzstr. 51
Martinoff Olga, Café Schmider, Siedlerstr. 14 ⇔ 51839 (Wohn: Volzstr. 5)
— Serge, Kfm, Volzstr. 5
Martins Elsbeth, Pens, Leopoldstr. 7
Martus Hildeg, We, Gerwigstr. 50
— Joh, Ang, DurlacherAllee 45
— Jos, Schloss, Kaiserallee 93
— Kath, We, Lindenallee 38
Martyniak Alex, Arb, Gewann Oberreut
Martz Elisab, We, Kaiserallee 1
— Leo, Kfm, RichardWagnerStr. 20
Marufke Alfons, technAng, Brückenstr. 20
Maruhn Gertr, Frau, AugustDürrStr. 7
Marwitz Marg, Frau, Mathystr. 33
Marx Ad, BbWart, Luisenstr. 58
— Alb, Eisendreh, Marienstr. 87
— Auguste, Rentn, RintheimerStr. 15
— Claus, DiplIng, KonstanzerStr. 5
— Elisab, We, Körnerstr. 56
— Emma, Frau, EttlingerStr. 15
— Erich, Kfm, UntereStr. 19
— Erich, Zollinsp, Schützenstr. 98
— Ernst, kfmAng, Luisenstr. 62
— Ernst, Seifensieder, Krämerstr. 55
— Ferd, HKassier, EttlingerStr. 20
— Franziska, We, Nelkenstr. 9
— Frieda, We, Karlstr. 140
— Frdr, VerwOSekr, Luisenstr. 59
— Hans, Einkäufer, Karlstr. 140
— Heinz, HdlsVertr, Sophienstr. 211
— Heinz, HdlsVertr, Hohenzollernstr. 2 ⇔ 3 16 86
— Hugo, VerwSekr, Morgenstr. 28
— Jos, ElInstallM, Karlstr. 75 ⇔ 2 46 93 (Werkst: Steinstr. 27)
— Liesel, Frau, NördlHildapromenade 14
— Moritz, Rentn, Turmbergstr. 17
— Otto, Geschf, EttlingerStr. 20
— Rich, Ang, Nelkenstr. 7
— Rud, OTelInsp aD, Karlsburgstr. 14 ⇔ 4 11 20
— Sophie, We, Kaiserstr. 23
— Wrn, Arb, Wielandtstr. 14
— Wrn, StudRat, Ebertstr. 216
— Wlh, kfmAng, Rankestr. 14
Marxhausen Erich, kfmLtr, Sophienstr. 116
Maryniak Karl-Heinz, BetrPrüfer, Schirmerstr. 6
Marz Ed, Buchh, Albuferstr. 68
— Wlt, BahnbetrArb, Lessingstr. 47
Marzenell Fritz, JustBeamt aD, Weinbrennerstr. 47
— Irmy, Frau, Stephanienstr. 17 ⇔ 2 18 38
— Otto, Elektr, Hengstpl. 9
Marzloff Fritz, Lagerist, Tullastr. 80
Marzluf Eug, BezDir, Erzbergerstr. 2 ⇔ 2 27 43
— Wlt, PolBeamter, Tannhäuserstr. 13
Marzluff Anna, Frau, Geranienstr. 22
— Arth, kfmAng, Schubertstr. 3
— Magdal, We, Sophienstr. 25-31
Marzolph Maria, We, Karlstr. 74 ⇔ 2 69 38
Masch Wlt, Konstrukteur, Hirschstr. 69
Mascha Ldw, RegInsp, Weinbrennerstr. 86a
Maschauer Ant, Kelln, Mathystr. 14-20
Maschka Julie, We, Kanzlerstr. 14
Maschke Jos, Abdrücker, Sudetenstr. 74
— Wilhelmine, Rentn, Itzsteinstr. 31
Maschmann Paul, kfmAng, Körnerstr. 1 ⇔ 27258
Maschner Paul, Apparatebau, Waldstr. 91
Masera Karl, kfmAng, Ebertstr. 11 ⇔ 32386
Masing Erna, We, Weinbrennerstr. 81
Masino Leop, Kfm, Turmbergstr. 22
— Veronika, Frau, Markgrafenstr. 5
Masjus Emmy, We, Schubertstr. 3
— Frdr-Karl, kfmAng, Körnerstr. 54
Masseck Waldem, Prok, Goethestr. 27
Masset Horst, Schriftenmaler, Blumenstr. 9
— Karl, PSchaffner, Karlstr. 20
— Wlt, kfmAng, Scheffelstr. 56
Massholder Alfr, ElektroM, Amalienstr. 22 (Wohn: Kriegsstr. 184) ⇔ 2 73 09
— Beate, kfmAng, FrauenalberStr. 33
— Manfr, DiplIng, Sophienstr. 89
— Paul, kfmAng, Stephanienstr. 62
Massier Dr Johs, Arzt, Kropsburgweg 26
— Kath, We, Schlachthausstr. 10B
— Zitta, Frau, Schlachthausstr. 10B
Massimo R de, Priv, Gudrunstr. 1
Massinger Erich, Kraftf, KarlsruherStr. 23
— Karl, Kelln, Kaiserstr. 247
Massino Alois, Kfm, Lachnerstr. 8
— Fritz, Arb, KarlWilhelmStr. 18
— Otto, VerwAng, Hirschstr. 146
— Wlh, Arb, Kronenstr. 45
Massmeyer Eg, kfmAng, Staudingerstr. 13
— Theo, PFacharb, Gartenstr. 5
Massow Gerh, Güter-Nah- u Fernverkehr, Kaiserstr. 32 ⇔ 22547
— Kurt, Kraftf, Forststr. 57
Mast Berth, BäckerM, Boeckhstr. 6
— Gg, OPSekr aD, Schützenstr. 24
— Jos, BäckerM iR, Waldstr. 60 ⇔ 2 12 85
— Paul, Bäckerei, Lenzstr. 2 ⇔ 23471 Fil: NeueAnlageStr. 29
Masthoff Wlh, Buchh, Ernststr. 7
Masuth Benno, Ang, Kaiserstr. 51
Mateika Eduard, OPInsp, Tannhäuserstr. 20
Matejka Irene, Frau, Ebertstr. 20
Mateit Rich, Arb, Kelterstr. 21
Materne Karl, Rentn, Ochsentorstr. 20
— Wlt, Bodenleger, Wilhelmstr. 2
Maternus Anna, Frau, Rudolfstr. 15
— Horst, Kraftf, Litzenhardtstr. 59
Mathäy Heinz, Schreiner, Kronenstr. 22
Mathe Hildegard, We, Erzbergerstr. 38
Mathea Bronislawa, Schneiderin, Scheffelstr. 43
Matheis Bernh, Metzgerei, Leopoldstr. 6 ⇔ 2 73 33 (Fil: Kaiserallee 7 ⇔ 2 73 33 Nebenst)
— Ed, Mechan, Moningerstr. 13
— Elisab, We, Buntestr. 11
— Ernst, Arb, Kornblumenstr. 1
— Erw, städtArb, Wielandtstr. 12
— Gg, Küfer, Merkurweg 28
— Käthe, Ladenhalterin, Belchenplatz 4
— Karl, OPInsp, Hirschstr. 133
— Karol, We, Schützenstr. 8a
— Kath, We, Lortzingstr. 16
— Kurt, Zahnarzt, Leopoldstr. 2 ⇔ 2 33 35
— Maria, We, Merkurweg 28
— Marie, We, Hardtstr. 30
— Mina, Frau, Klosterweg 20

Mode- u. Bekleidungshaus
Otto Matheis
Pfinztalstraße 65 ⇔ 4 20 94

— Otto, Textilkfm, Lortzingstr. 16
— Toni, Pens, Mathystr. 38
Mather Franz, BbOInsp, Rankestr. 8
Mathes Albert, früher Joh. Vogel Elektr. Licht- u. Kraftanlagen Werderstr. 6 ⇔ 24252
— Aug, HLehr iR, Hirschstr. 104
— Berta, We, Essenweinstr. 23
— Hch, RgBauamtm iR, Hohenzollernstr. 18
— Wrn, HeizMont, Markgrafenstr. 30
Mathi Lorenz, Rentner, Bienwaldstr. 8
Mathias Ph, Buchh, Jägerhausstr. 13
Mathis Emma, Rentn, BruchsalerStr. 8
— Frieda, We, Pfinztalstr. 75
— Hrm, Ang, LudwigMarumStr. 39
— Vikt, Bauarb, GrötzingerStr. 33
Mathony Jak, RegAmtm iR, Schirmerstr. 2 c
— Karolina, We, Primelweg 6
— Luzia, We, Irisweg 6
— Wrn, BkAng, Steubenstr. 16
Matiasch Rud, MontageM, Kriegsstr. 208
Matiszyk Edith, We, Zähringerstr. 52
Matitschk Charl, Frau, Karlstr. 89
Matl Frz, GerBeamt iR, Kastenwörtstr. 43
Matousch Maria, Arbn, Gellertstr. 24
Matros Felix, JustWachtM, Sophienstr. 113-115
Matschiess Herb, Ang, Karlstr. 128a
Matschiner Jos, Arb, Parkstr. 17
Matschinsky Ortwin, Musiklehr, HLehr iR, Jollystr. 33-35 ⇔ 21731
Matschke Ewald, BkAng, Sophienstr. 30
— Hdw, We, Schützenstr. 77
— Helm, Mech, Kesselbergweg 6
Matschoss Gerh, Arb, Marienstr. 59
— Marta, We, Marienstr. 59
Matt Anna, We, Lessingstr. 76
— Bertha, Rentn, Weltzienstr. 37
— Egon, Ang, Tulpenstr. 5
— Elise, Frau, Philippstr. 15
— Emil, Bauarb, HansSachsStr. 2
— Emil, kfmAbtLtrn iR, Karlstr. 138
— Emma, We, Pfinztalstr. 73
— Eug, Zahnarzt, Kaiserstr. 52 ⇔ 2 38 05
— Frz, Kraftf, Gartenstr. 60
— Frieda, Priv, Klosterweg 20
— Hans, Ing, Mainstr. 44
— Hch, Radio-Elektr-Inst, Rheinstr. 40 u 69

Autoglaserei Spiegelbeleganstalt Glasschleiferei mit Sandstrahlgebläse Ladeneinrichtungen **Joh. Rüger** Schützenstr. 57 Fernruf 24264

BLB BADISCHE LANDESBIBLIOTHEK
Baden-Württemberg

Plagt Dich ein Tier ..... Ruf 3 -1-2-3-4
A. Springer, Ettlinger Straße 51 Haushygiene

Matt Hch, Rentn, Hardtstr. 15
— Hugo, kfmAng, Kaiserstr. 61
— Jos, Rentn, GrötzingerStr. 42
— Karl, BetrLtr, Palmaienstr. 13 ⇔ 4 19 64
— Karl, Kraftf, Vorderstr. 55
— Maju, We, Schönfeldstr. 5
— Math, OPSekr, Oberwaldstr. 10
— Mina, Textilw, GrötzingerStr. 42
— Paul, Schlosser, Scheffelstr. 57
— Wlt, Ang, Neckarstr. 52
— Wlh, RegRat iR, DurlacherAllee 38
— Willy, kfmAng, Federbachstr. 18
Mattausch Ant, MaschIng, Buschwiesenweg 17
Mattekat Gust, Kfm, Augustastr. 3
Mattenklott Dr Dietrich, RegAssess, Stephanienstr. 88
Matter Berta, We, ErnstFriedrichStr. 14
— Karl, DreherM, Pappelallee 2
— Karl, PFacharb, Neufeldstr. 16
— Rich, MaschSchloss, Pfinztalstr. 54
— Rud, SchreinM, Pfalzstr. 175
Matterer Ingeb, Frau, Schützenstr. 65
Mattern Ad, Sekretär iR, Hirschstr. 139
— Alw, Former, Hohlohstr. 14
— Anna, We, HeilbronnerStr. 10
— Aug, techn Ang, Gluckstr. 8
— Elsa, Frau, AntonBrucknerStr. 20
— Dr Frdr, OLGRat, Guntherstr. 18
— Gust, Bauhelfer, Bienleinstorstr. 38
— Hans, Bühnentechn, Sophienstr. 40
— Hugo, HdlsVertr, Pfalzstr. 67 ⇔ 50561
— Johanna, We, Barbarossaplatz 2
— Karl, Plattenleg, Litzelaustr. 16
— Magd, We, LangeStr. 55
— Marg, We, Rheinbrückenstr. 1
— Martha, We, Gerwigstr. 56
— Math, Rentn, Mahlbergstr. 19
— Wlt, Arb, Mahlbergstr. 19
— Wlh, Kraftf, Laubenweg 36
— Zeno, kfmAng, Sophienstr. 156
Matterstock Ingrid, We, Schubertstr. 19
Mattes Am, Frau, Weltzienstr. 5
— Emilie, BerufsschLehrn iR, Klosestr. 40
— Erika, We, Kriegsstr. 31
— Gust, Kontrolleur, Görresstr. 2
— Herb, BbInspAnw, Haid&NeuStr. 80
— Hildeg, Frau, Kapellenstr. 72
— Jul, RgOSekr iR, AugustSchwallStr. 3
— Reinh, Geschf, Hohenzollernstr. 2
— Rosa, BerufsschLehrn iR, Klosestr. 40
— Rud, Arb, AuerStr. 21
— Rud, PolBeamt, AuerStr. 13
— Wlh, MaschBauer, Hauptbahnstr. 4
— Wlh, RevTechn, Jollystr. 25
— Wilhelmine, Frau, Englerstr. 6
Matthäus Alfr, Lagerverw, Hirschstr. 21
Matthes Else, Frau, Yorckstr. 5
— Joach, LGRat, NeuerZirkel 4
— Karl, Rentn, Yorckstr. 40
— Reinhold, Rentn, Seboldstr. 6
— Rud, techn Ang, Hertzstr. 154
Matthey Curt, Uhrenbestandteilefbr, Kriegsstr. 76
Matthias Cäc, Stenotyp, Belchenstr. 41
— Otto, VerwAng, Ruschgraben 34
Matthies Horst-Detlev, Ing, Bachstr. 41
— Wolfg, Geschf, Sophienstr. 184
Matthießen Heinz, Einkäufer, BeiertheimerAllee 13
Matthis Hch, Schneider, MemelerStr. 20
— Helma, Frau, Rittnertstr. 65
Mattick Karl, Rentn, Waldhornstr. 54
Mattis Frz, Arb, AmthausstR. 16
— Wrn, Arb, DurlacherStr. 47
Mattmann Anna, Frau, LudwigMarumStr. 2
— Klaus, PolBeamt, Heimgartenweg 15
Mattmüller Elisab, RegAng, Ebertstr. 25
— Horst Kraftf, Schwanenstr. 26
— Luise, We, Haid&NeuStr. 235
— Manfr, Bauing, Saarlandstr. 179
— Marga, Frau, Jollystr. 6
— Wlt, PBeamt, Jollystr. 10
Mattner Anna, We, Winterstr. 29
— Gerh, MalerM, GottesauerStr. 3
— Wlt, Schuhm, DurlacherStr. 18
Mattusch Flor, We, Kriegsstr. 135
— Frz, Arb, Kriegsstr. 135
Matulla Herb, Student, Schillerstr. 24
Matuly Jos, Zugschaffn, Stösserstr. 10
Matuschek Erich, Kfm, RintheimerStr. 81
Matuschka Herb, DrIng, Kropsburgweg 35 ⇔ 5 33 52
— Mich, Autoblechn, Buschwiesenweg 3
— Rob, Autoschlosser, Weinbrennerstr. 62
Matuser Wasil, Schrein, Bachstr. 31
Matuszewski Lydia, Frau, Rheinbergstr. 26
Matys Otto, kfmAng, KarlSchurzStr. 25
Matyschik Roland, KfzHandw, UntereStr. 19
Matysiak Elsa, We, Kriegsstr. 126
Matz Alb, Kfm, ReinholdFrankStr. 60
— Eug, Bäckerei, Litzenhardtstr. 92 ⇔ 3 01 45
— Gerh, Mech, Landgrabenstr. 70
— Gust, kfmAng, Marienstr. 86
— Hrm, VerwAng, GrünwinklerStr. 19
— Ida, We, GrünwinklerStr. 19
— Joh, Plakatmaler, Hardtstr. 43
— Karl, Kraftf, Bellenäckersiedlung 1
— Lydia, We, Wachhausstr. 14d
— Ph, techn Stadtamtm, Sophienstr. 177
— Reinhold, Arb, Hildebrandstr. 28
Matzek Karl, Ing u Vertr, feuerfest Steine, Zehntstr. 7a ⇔ 42327
Matzen Grete, kfmAng, Wörthstr. 7
— Hdw, We, Bahnhofstr. 28 ⇔ 28328
Matzerath Otto, GenMusikdir, Virchowstr. 18 ⇔ 5 01 33
Matzka Gabriele, We, Schönfeldstr. 3
— Karl, Arb, Weinbrennerstr. 74
— Martha, Frau, Zähringerstr. 32
Matzke Gerhilt, Sekrn, Weinbrennerstr. 82a
— Wlh, BbOSekr, Augartenstr. 95
Matzner Günther, VerwAng, Sachsenstr. 2
— Osk, Lehr iR, Sachsenstr. 2 ⇔ 3 00 27
Matzunsky Alb, OMaschM, WaldshuterStr. 9
— Alois, Rentn, Nowackanlage 11
Mau Otto, SchreinerM, Gartenstr. 75
Maubach Elisab, We, BeiertheimerAllee 9
Mauch Herb, Lohnrechner, Baumeisterstr. 20
— Konr, Schloss, Weltzienstr. 17
Maucher Alfons, techn Zeichner, Reichenbachstr. 27
— Ernst, Ing, Haid&NeuStr. 70
— Frieda, We, Killisfeldstr. 4a
Mauderer Ad, Dachdeck, Stösserstr. 14
Maue Herb, DiplIng, Steubenstr. 16
Mauer Elisab, We, Kirchfeldstr. 33
— Frieda, We, Sophienstr. 150
— Frdr, Fotohaus, Herweghstr. 1a
— Jak, kfmAng, Marienstr. 78
— Karl, Arb, Philippstr. 26
— Kurt, Metall- u SchmuckwHerst, AmZwinger 13 ⇔ 42253
— Kurt, WerkM, HeilbronnerStr. 6
— Rudi, BbAsstAnw, Spitalstr. 20
— Wlh, Bautechn, EttlingerStr. 23
Mauerhoff Marg, We, Moltkestr. 119
Mauermann Wlt, StraßenM, Bussardweg 40
Mauksch Agnes, We, Klopstockstr. 6
Maul Hans, Zollinsp, Schumannstr. 2-4 ⇔ 5 11 45
— Dr Hch, Dir, Redtenbacherstr. 6
— Judith, Frau, Schönfeldstr. 3
Maulbetsch Fr, KrimBeamt, Kapellenstr. 56a
Mauler Frz, Landw, Lenzenhubweg 10
Maulhardt Chr, Dachdeck, Gluckstr. 2
Maun Frz, Schneider, Bienleinstorstr. 25
Maurath Ant, Schneid, Waldhornstr. 64
— Erna, We, Brahmsstr. 18
— Frz, BbOSekr, Augartenstr. 78
Maurer Ad, AbtLeit, Hohenzollernstr. 35
— Alb, Metzgerei u Wirt z Au, Augartenstr. 46
— Alb, Schweißer, Besoldgasse 8
— Alb, StbOWagf, GeorgFriedrichStr. 32
— Alfr, MalerM, Adlerstr. 28 ⇔ 3 03 21 (Wohnung: Falkenweg 60)
— Alma, Hausschneid, Scheffelstr. 68
— Anna, We, Nowackanlage 2
— Balbina, We, Neckarstr. 23
— Bernh, Radiomech, Lessingstr. 18
— Berta, PAsstn, Daxlander Str. 133
— Bruno, RgAmtm, Schloßbez 11, Eing E
— Elisabeth, We, Grabenstr. 2
— Emil, Mech, Kaiserstr. 36
— Erich, Mech, Bachstr. 44
— Frz, OPInsp, Karolingerstr. 4
— Frieda, We, Hirschstr. 108
Maurer Gertrud, Helfer in Steuersachen Kriegsstraße 183 ⇔ 5 01 10
— Günther, DiplVolksw, Erzbergerstr. 41 ⇔ 2 13 80
— Gust, BbOSekr, AugustDürrStr. 1
— Helm, Arb, BreiteStr. 99
— Helm, Bohrer, Sophienstr. 62
— Herb, Anzeigenmittler, Redtenbacherstr. 9 ⇔ 22188
— Herb, Kraftf, AugustDürrStr. 1 ⇔ 2 21 88
— Dr Hilmar, OStudRat, Kaiserstr. 188

Pianohaus H. Maurer Inh. Werner Witzig
Flügel — Pianos
Harmoniums
Schallplatten
Douglasstr. 15 ⇔ 27002

Maurer Irmgard, We, Philippstr. 18
— Jos, kfmAng, Lebrechtstr. 3
— Karl, StudRat aD, Posseltstr. 9
— Dr Karl-Wilh, prArzt, Pfinztalstr. 32 ⇔ 4 17 96
— Kath, Frau, Bäderstr. 6
— Ldw, städtArb, Uhlandstr. 7

Wilhelm Müller BÜRO-EINRICHTUNGEN Karlstraße 34
General-Vertretungen
Fernruf 27080
Büromaschinen

BLB BADISCHE LANDESBIBLIOTHEK
Baden-Württemberg

FERNSCHREIB-NR. 0782/670
ANNONCEN-EXPEDITION
KRAIS
WERBEGES. M. B. H
KARLSRUHE · WALDSTR. 30
TELEFON * 23544
vermittelt eilige Trauernachrichten, Personalanzeigen von Behörden, Firmen und Privat zu Verlagspreisen an alle Zeitungen des In- u. Auslandes.

Maurer Luise, Lehrn, Englerstr. 8
— Marg, HandarbHLehrn, Leibnizstr. 6
— Math, Maler, Hardeckstr. 2
— Meta, We, Schloßbezirk 11 E
— Mina, We, Stephanienstr. 51
Maurer Otto, Staatl. Lotterie-Einnahme Waldstraße 28 ⇔ 2 86 73 Pk. 15054
— Otto, Uhrm, Gold- u Silberw, Werderstr. 34a ⇔ 2 78 43
— Otto, UhrmM, Wilhelmstr. 38
— Sofie, We, Bachstr. 83
— Veronika, We, Marienstr. 94
— Waldem, Dipl.Ing, techn Ltr, Tiefentalstr. 1 ⇔ 4 22 21
— Wlh, Kirchendien, Vinzentiusstr. 6
— Wlh, Rentn, Dahlienweg 17
— Willi, kfmAng, Kriegsstr. 47
— Willy, Kassierer, Raiherwiesenstr. 6
— Wilma, Schneiderei, Lessingstr. 18
— Wlfg, Kfm, Zähringerstr. 6
Maurhoff Aug, OLGRat iR, Erzbergerstr. 58 ⇔ 23555
Maurischat Frdr, techn Ang, Nokkstr. 8
Mauritius Rud., Dipl.-Ing. u. Architekt Graf-Eberstein-Str. 22 ⇔ 3 07 05
Mauritz Erna, BkAng, Wilhelmstr. 45
— Ernst, Maurer, Geothestr. 15a
— Hedwig, We, Gartenstr. 68
— Ilse, Psychagogin, Amalienstr. 93
— Jos, Zimmerm, DurlacherAllee 18
— Wlt, Zimmerm, Haid&NeuStr. 74
— Willib, Wachmann, Goethestr. 32
Maus Frz, ElIng, Brauerstr. 25
— Willi, PolWachtM, Lindenallee 27
Mauser Elise, We, RüppurrerStr. 6
— Willi, WerkM, Wichernstr. 21
Maushake Alwin, Schrifts, Steubenstr. 13
Maushart, Helm, Werkzeugm, Klauprechtstr. 21
Maushaupt Elsa, Frau, Marienstr. 59
Mausser Elisab, Rentn, Gartenstr. 66
Maußner Gretel, Frau, Vinzentiusstr. 3
Maute Anna, Frau, Bachstr. 8
— Emil, Amtsrat. Lorenzstr. 8
Mauthe Karl, LadeSchaffn aD, Leopoldstr. 10
— Maria, We, Jollystr. 5
— Wlh, Rentn, Jollystr. 5
Mautz Josefine, We, Kioskbesn, Karlstr. 1a
— Lydia, Ang, Seldeneckstr. 17
MAWI Inh. Max Wiecha Spezialfabrik für Backbedarf u. Essenzen Gablonzer Str. 7a ⇔ 5 35 66
Max Alois, Kfm, Putlitzstr. 16 ⇔ 2 08 23
— Emma, We, Fronstr. 17
— Frdr, Rektor iR, Gabelsbergerstr. 19
— Horst, Dreher, LangeStr. 48
— Karl, Beifahrer, RüppurrerStr. 20
— Karol, We, RüppurrerStr. 20
Maximow Bruno, BbSekr, Kriegsstr. 16
May Ad, HdlsVertr, Putlitzstr. 13
— Ad, Kfm, BeiertheimerAllee 20 ⇔ 2 78 50
— Alb, TransportUntern, Lagenackerstr. 23 ⇔ 5 05 43
— Alfr, kfmAng, Augustastr. 7
— Arno, Volkswirt, Erzbergerstr. 80 ⇔ 2 15 61
— Aug, kfmAng, Sophienstr. 80
— Aug, Rentner, Haldenwangstr. 6
May Brigitte, Frau, Zähringerstr. 14
— Egon, Güternahverkehr, Langenackerstr. 23
— Elise, We, Augartenstr. 41
— Franziska, We, Murgstr. 3
— Gg, ElIng, Schönfeldstr. 2
— Gerd, Schauspiel, BeiertheimerAllee 20
— Gust & Sohn, Inh Hrm May, Durlacher Möbelfbr, Pfinzstr. 87-91 ⇔ 41404
— Gusti, We, BonnerStr. 11
— Dr Heinz, RegRat, Tullastr. 50
May Herbert, Knopfgroßhandlung u. Vertretungen, Kurfürstenstr. 18 Ecke Ebertstr. ⇔ 3 00 20 (Wohng: Mainstr. 18) *
—Hrm, Ang, Striederstr. 14
— Hrm, Arb, Pfinztalstr. 77
— Hrm, Fbrkt, Haldenwangstr. 6 ⇔ 4 14 04
— Hilda, Frau, Langenackerstr. 5
— Jos, Arb, DurmersheimerStr. 56
— Jos, Dreher, BonnerStr. 11
— Käte, We, Sophienstr. 211
— Karl, Eisendreh, Nuitsstr. 11
— Karol, We, Schauinslandstr. 28
— Maria, We, Langenackerstr. 33
— Martin, Rentn, Zietenstr. 77
— Otto, PBetrWart, Leibnizstr. 2
— Otto, VerwInsp, HeilbronnerStr. 13
— Otto Erich, Buchdruckerei, GeorgFriedrichStr. 3 ⇔ 2 45 64 (Wohn: Parkstr. 19)
— Pet, Schmied, Tannhäuserstr. 18
— Rosa, We, GeorgFriedrichStr. 1
— Rud, Graveur, KarlsruherStr. 52
— Dr Volker, Rechtsanw, RichardWagnerStr. 15 ⇔ 5 03 17 (Büro: Stabelstr. 10) ⇔ * 26211
— Wlt, Goldschmied, Amthausstr. 21
— Wlh, PSekr aD, Rosenweg 18
— Wlh, Bauamtm, Karlstr. 152
Maybach Hch, Inh DiplKfm Alfr Homberg, Werkst f Marketerie, Hirschstr. 27 ⇔ 2 36 63
Maybaum Hartmut, DiplIng, BreiteStr. 91
Mayer siehe auch Maeyer, Maier, Meier u Meyer
— Ad, BehAng, Erzbergerstr. 42
— Ad, HausM, Moltkestr. 10
— Ad, MaschSchlossM, Margarethenstr. 12
— Ad, PBeamt aD, Neckarstr. 27
— Adam, Arb, Pfalzstr. 57
— Alb, MechM, Steinstr. 27
— Alb sen, Rentn, Im Grün 4
— Alb jun, SchuhmacherM, Brahmsstr. 25 (Laden: ImGrün 2)
— Alfr, Ang, Zeppelinstr. 35
— Alfr, Kfm, Schumannstr. 1
— Alfr, Zollinsp, Görresstr. 10
— Andr, Schrifts, Westmarkstr. 16
— Andr, Spritzer, Grabenstr. 4
— Anna, BerufsschLehrn iR, Turmbergstr. 11
— Anna, PAsstn iR, Gebhardstr. 49
— Anna, We, Baumeisterstr. 42
— Anna, We, Brückenstr. 11
— Anneliese, We, Neufeldstr. 18
— Anni, Frau, DanzigerStr. 18
— Ant, DiplIng, Bunsenstr. 5
— Ant, RegOSekr aD, LudwigMarumStr. 25
— Arn, techn Zeichner, Asternweg 77
— Arth, Wachm, Litzenhardtstr. 55
Mayer Aug sen, Rentn, Ruschgraben 62
— Aug jun, Schriftsetzer, Ruschgraben 62
— Aug, Webwarengroßhdl, Hirschstr. 118 ⇔ 2 88 71
— Aug, Weichenw iR, Waldeckstr. 6
— Bernh, BbORat, Bahnhofstr. 52
— Berta, Frau, Marktstr. 2b
— Berta, We, FriedrichWolffStr. 79
— Berta, We, Gartenstr. 42
— Berta, We, Wielandtstr. 6
— Bodo, Friseurgesch, Ankerstr. 9
— Christine, We, Scherrstr. 6
— Christof, Rentn, Waldhornstr. 62
— Cläre, Bibliothekarin, Schumannstr. 1
— Clara, Frau, Vorholzstr. 13 ⇔ 23107
— Ed, Prediger, Kriegsstr. 84 ⇔ 25401
— Ed, RegAmtm aD, Hördtstr. 8
— Ed, Weber, Lessingstr. 39
— Egon, VerwAng, Volzstr. 25
— Elfr, Frau, Lohfeldstr. 39
— Elfr, Sportlehrn, Körnerstr. 46
— Elfr, We, DurlacherAllee 55
— Elisab, JustAsst, Gebhardstr. 20
— Elise, GeschInhn, Klauprechtstr. 36
— Else, Buchhändlerin, Nebeniusstr. 12
— Emil, Bohr, Frauenhäusleweg 33
— Emil, Kraftf, Neubruchstr. 1
— Emil, Kraftf, Gudrunstr. 18
— Emil, OFeuerwehrmann, Mathystr. 2
— Emilie, Diakonisse, DurlacherStr. 32
— Emma, Frau, DurlacherStr. 57
— Emma, Lehrn, Nonnenbühl 1
— Erh, Ang, Händelstr. 8
— Erh, Chemotechn, Weinbrennerstr. 77
— Erich, DiplIng, Rechts der Alb 27
— Erich, Ing, Körnerstr. 58
— Ernst, BbAmtm iR, Geranienstr. 2
— Ernst Anton, Zahnarzt, DurlacherAllee 45 ⇔ 2 83 10
— Erw, Blechner, Bannwaldallee 94
— Erw, Heizungsmech, Tullastr. 84
— Erw, Kanzleisekr, AugustSchwallStr. 8
— Erw, Kraftf, Hardtstr. 66
— Erw, Lokf, Waldeckstr. 6
— Erw, Mech, Schillerstr. 33 H
— Eug, Arb, AugustBebelStr. 50
— Eug, Bahnarb, Scherrstr. 19
— Eug, Filmvorf, Schumannstr. 11
— Eug, Lagerist, Lessingstr. 31
— Eug, Maler, Kastenwörtstr. 1
— Dr Eug, Rektor iR, Turmbergstr. 11 ⇔ 4 18 53
— Eva, DSchneiderei, Pfalzstr. 57
— Frz, Dreh, Haselweg 17
— Frz, Eisenflechter, Karlstr. 82
— Frz, Rentn, Gebhardstr. 49
— Frz, Rentn, Karlstr. 66
— Frz, Rentner, LudwigWindthorstStr. 38
— Frida, TabakwGesch,
— Fridolin, Dreher, DurmersheimerStr. 116
— Frieda, We, Hördtstr. 14
— Frieda, We, Sophienstr. 30
— Frieda, We, WeingartenerStr. 12
— Friederike, We, Ochsentorstr. 5
— Friederike, We, GeschInhn, Herrenstr. 14
— Frdr, Betriebsdirektor, Händelstr. 23 ⇔ 5 13 63
— Frdr, BlechnWerkst, Gerberstr. 5 ⇔ 50013 (Wohn: Staufenbergweg 15a)
— Frdr, BbOSekr, AmAnger 3

Badische Beamtenbank e.G.m.b.H.
Waldstraße 1 Fernruf * 24971

BLB BADISCHE LANDESBIBLIOTHEK
Baden-Württemberg

HAID & NEU KARLSRUHE
Die gute HAID & NEU Nähmaschine
SEIT 1860

Mayer Frdr, Install, Ruschgraben 107
— Frdr, Kraftf, Forststr. 13
— Frdr, Rentn, Bannwaldallee 130
— Frdr, Schrein, Lessingstr. 48
— Frdr, Spedition, Neubruchstr. 1 ⇨ 52044
— Frdr, SpedKfm, Lachnerstr. 6 H
— Frdr, WerkM, Lessingstr. 15
— Fritz, Ang, Schillerstr. 43
— Fritz, Großhdlr, Kandelstr. 4 ⇨ 31705
— Fritz, OLokf, Baumeisterstr. 42
— Fritz, RevFörster, Jägerhausstr. 104

Mayer Fritz & Co.
Großhandlung für Heimtextilien
Steinstraße 23 ⇨ 23064, 26462

— Gaston, Ang, Damaschkestr. 33
— Gg, Tiefdruckltr, EmilGöttStr. 18
— Gerh, Schriftsetzer, Klauprechtstr. 30
— Gertr, Schneiderin, Klauprechtstr. 30
— Gisela, Frau, Steubenstr. 4
— Gotth, BkDir, Hirschstr. 150a
— Günter, kfmAng, Ostendstr. 7
— Günther, Autoschlosser, Ernststr. 87
— Gust, Bauschloss, Litzenhardtstr. 54
— Gust, MaschForm, Wattkopfstr. 64
— Gust, MaschSchloss, Veilchenstr. 20
— Gust, Werbeltr, Weinbrennerstr. 63
— Hans, kfmAbtLtr, Tullastr. 72 ⇨ 2 14 54
— Hans, MolkFachber, Gartenstr. 3 ⇨ 2 11 65
— Hans, PolBeamt, Neufeldstr. 80
— Hans, PFacharb, Appenmühlstr. 4
— Hdw, Frau, DurmersheimerStr. 96
— Hdw, We, Resedenweg 14
— Hch, Arb, DurmersheimerStr. 5
— Hch, Gerüstbauer, DaxlanderStr. 85
— Heinz, ElKfm, RüppurrerStr. 98
— Heinz, Fernmeldemont, Krämerstr. 51
— Heinz, KfzHdw, Pfinzstr. 71
— Helene, Frau, Frauenhäusleweg 3
— Helm, Bierbr, Appenmühlstr. 3
— Helm, BbBetrWart, Hördtstr. 14
— Herb, Arb, RintheimerStr. 78
— Herb, Kraftf, Brunnenstr. 2
— Hrm, BehAng, DanzigerStr. 18
— Hrm, Lehr, AntonBrucknerStr. 1
— Hrm, Monteur, Kronenstr. 2
— Hrm, OLokf iR, Cäciliastr. 24
— Hrm, ORechnRat, KoblenzerStr. 16
— Hrm, OWerkf, Weinbrennerstr. 12
— Hrm, PSekr, Brauerstr. 33
— Hrm, Schloss, Zähringerstr. 13
— Hrm, Textilkfm, Bachstr. 39
— Hrm H, HdlgsBevollm, Diakonissenstr. 29 ⇨ 30963
— Hermine, We, Kinzigstr. 2
— Herta, We, GrazerStr. 15
— Hilda, Korresp, Veilchenstr. 31a
— Hilda, We, Kaiserstr. 4
— Horst, Maler, Ostendstr. 5
— Hortensia, We, BreiteStr. 46
— Hubert, Bundesrichter, GrafRhenaStr. 4
— Hubert, MaschFormer, Mahlbergstr. 24
— Ida, We, Blumenstr. 2a
— Jak, Rentn, NeureuterStr. 87
— Jak, Schloss, Roonstr. 25
— Jak, Schweißer, Amalienstr. 61
— Jak, StbOSchaffn iR, Gerwigstr. 29
— Joh, HdlsVertr u Schuhw (Etagengeschäft), Kandelstr. 4 ⇨ 32303
— Joh, Kraftf, Eschenweg 10
Mayer Joh, Lackierer, Sudetenstr. 92
— Joh, Malzröster, Kastenwörtstr. 10
— Joh, RbSekr iR, Hördtstr. 14
— Joh, Schrein, Kornweg 18
— Joha, We, Hardtstr. 66
— Joha, We, Luisenstr. 34
— Jos, Arb, Eschenweg 24
— Jos, Dreher, Kaiserstr. 39
— Jos, GefHWachtM, Taubenstr. 37a
— Jos, KartogrInsp, Nikolausstr. 7 ⇨ 3 08 50
— Jos, MaurGesch, Haselweg 1
— Jos, Schlosser, GrötzingerStr. 54
— Jos, techn Stadtamtm iR, Körnerstr. 46 ⇨ 5 35 03
— Josefine, Rentn, Sophienstr. 159
— Jul, Arb, Wielandtstr. 6
— Käthe, Frau, Herrenstr. 20
— Karl, Arb, MörscherStr. 9
— Dr Karl, Arzt, Erzbergerstr. 2c ⇨ 2 35 00
— Karl, Autoverm, GeorgFriedrichStr. 18
— Karl, BkAng iR, Engesserstr. 12
— Karl, BrandM, Mathystr. 2
— Karl, Buchh, Humboldtstr. 25a
— Karl, Fahrradrep, Transp, Wilhelmstr. 77 ⇨ 31422
— Karl, LadeM, Mahlbergstr. 15
— Karl, MetzgM, Lameystr. 55
— Karl, NähmaschMech, JohannStraußStr. 3
— Karl, OStInsp, JosefKrausStr. 23
— Karl, Pens, Neubruchstr. 9
— Karl, Sattl, Jägerstr. 3
— Karl, Schloss, Scherrstr. 8
— Karl, Schreiner, Anebosweg 1
— Karl, Schrein, Brauerstr. 19
— Karl, Steinschl, GeorgFriedrichStr. 28
— Karl, Taxibetr, Uhlandstr. 41
— Karol, Rentn, Brauerstr. 17
— Karol, We, Bachstr. 41
— Klara, We, Dreisamstr. 26
— Klara, We, Ostendstr. 9
— Klara, We, Sophienstr. 47 H
— Klaus, PSchaffn, Wilhelmstr. 73
— Klaus, StudAss, Bismarckstr. 79
— Konr, HdlgsBvm, Klauprechtstr. 43
— Konr, städtArb, Brunnenstr. 2
— Kurt, Kraftf, Akademiestr. 36
— Leonh, Arb, Glümerstr. 16
— Leonh, kfmAng, Lachnerstr. 17
— Lina, Frau, Hördtstr. 8
— Lor, MaschSetzer, Meidingerstr. 9
— Ldw, Arb, Waldhornstr. 43
— Ldw, KüfM, Kaiserallee 54
— Ldw, MaschSchloss, LangeStr. 48
— Ldw, Pens, RichardWagnerStr. 16
— Ldw, RegAsst, Belfortstr. 14
— Luise, Oberlehrn, Kriemhildenstr. 4
— Luise, We, Brückenstr. 11
— Luise, We, DurlacherAllee 67
— Luise, We, Killisfeldstr. 18
— Magd, OLehrerin iR, Märchenring 10a
— Manfr, Kfm, Brückenstr. 11 ⇨ 2 43 01
— Manfr, Schlosser, Waldstr. 48
— Marg, Frau, Hirschstr. 1
— Marg, Frau, Kaiserstr. 78
— Marg, We, Jollystr. 13
— Maria, We, Falkenweg 50
— Marie, Frau, Pfinztalstr. 35
— Martha, Frau, Sophienstr. 70
— Martha, Rentn, Bürklinstr. 7
Mayer Mart, kfmAng, Amalienstr. 7
— Mart, Privat, Lebrechtstr. 22 ⇨ 3 16 09
— Math, Privat, Scheffelstr. 44a
— Mathilde, PSekrn, Buntestr. 18
— Mathilde, We, Draisstr. 1
— Dr Max, Prof iR, Körnerstr. 55
— Mich, Gärtn, Kelterstr. 13 H
— Mina, We, Asternweg 77
— Mina, We, GrafEbersteinStr. 55
— Mina, We, Klauprechtstr. 30
— Olga, We, Sophienstr. 174
— Osk, BkAng, Steubenstr. 5
— Osk, technAng, Gebhardstr. 49
— Otto, Arb, Karlstr. 66
— Otto, st g AugOptikM, Mathystr. 6
— Otto, Bürovorst, Kriegsstr. 268 ⇨ 5 03 03
— Otto, GeschInh, Rheinstr. 101 ⇨ 5 10 77
— Otto, MaschSchlosser, Gerwigstr. 29
— Otto, Prok, Geibelstr. 15
— Otto, WerkM, Neufeldstr. 80
— Otto, Zimmerm, Jahnstr. 1
— Paul, ElKfm, Nebeniusstr. 14
— Paul, GaragenM, Schlagfeldweg 2
— Paul Ferd, OPAmtm iR, Südendstr. 8a ⇨ 2 24 80
— Paul, OZeichner, Frühlingstr. 2

Paul Mayer & Co.
Elektro-Spezial-Großhandlung
Nebeniusstraße 36 ⇨ 3 19 21

— Pauline, KrkSchwester, Hauptstr. 79
— Pet, Buchdr, Augartenstr. 75
— Reinh, Bauing, Siemensallee 53
— Rich, Mal, Waldeckstr. 6
— Rob, kfmAng, Pfinzstr. 7
— Rob, PolBeamter, Gebhardstr. 10
— Rolf, Kfm, Wilhelmstr. 77
— Rolf, Kraftf, Kreuzelbergstr. 66
— Rosa, We, Westmarkstr. 30
— Rudi, Malergesch, Sophienstr. 185 ⇨ 5 03 41
— Rud, KfzErsatzteile, Zubehör- u WerkzgGroßhdlg, Brahmsstr. 29 ⇨ 5 33 18 (Büro: Eckenerstr. 25 ⇨ 5 31 74)
— Rud, Rentn, Neubruchstr. 4
— Rud, VerwAng, Weinbrennerstr. 47
— Sofie, DSchneiderMn, DanzigerStr. 16
— Sophie, Priv, Weinbrennerstr. 50
— Sophie, We, Haid&NeuStr. 4

Mayer Theo (CDH)
Generalvertr. elektrotechn. Spezialfabriken
Klauprechtstraße 1 ⇨ 23592

— Th, LagerM, Valentinstr. 32
— Ulfried, kfmAng, Hardeckstr. 2
— Ursula, DiplPhysikn, Seldeneckstr. 16
— Vincencia, We, Schillerstr. 33 H
— Wlt, Sonnen-Apotheke, Gebhardstr. 35 ⇨ 3 17 58
— Wlt, Vertr, DurmersheimerStr. 32 ⇨ 53808
— Wrn, AutoElektro, Baumeisterstr. 42 ⇨ 2 84 91
— Wrn, BkAng, Gerberstr. 15
— Wrn, RegBaurat, Moltkestr. 63
— Wrn, VerwAng, Jollystr. 5
— Wlh, AbtLtr, RüppurrerStr. 88
— Wlh, Ang, Haselweg 8

NEFF
Alles gleich in einer Linie:
Neff-Herd, Kühlschrank, Waschmaschine
„Neff-Komplett von A bis Z"

BLB BADISCHE LANDESBIBLIOTHEK
Baden-Württemberg

MONINGER BIER
anerkannt hervorragend

Mayer Wlh, Arb, Elfmorgenbruch 6
— Wlh, BbAmtm iR, AmAnger 6
— Wlh, Drogist aD, Wilhelmstr. 23
— Wlh, Exped, BadenerStr. 97
— Wlh, Fertigungsplaner, Hertzstr. 110
— Wlh, Install, Kreuzelbergstr. 65
— Wlh, Kammermusik, Vorholzstr. 1
Mayer Wilhelm, Kies- u Sandwerk, Neureut-Rosenhof u Karlsruhe ⇨23834 *
— Wlh, Malergesch, Feldbergstr. 14 (Werkst: MarieAlexandraStr. 42) ⇨ 31523
— Wlh, Metzg, Gasth z großen Linde, Killisfeldstr. 18 ⇨ 4 22 95
— Wlh, Metzgerei (Fil), Grenzstr. 2
— Wlh, Monteur, Kreuzelbergstr. 66
— Wlh, Portier, Lessingstr. 40
— Wlh, PBetrAsst, Wilhelmstr. 81
— Wilhelmina, We, RintheimerStr. 78
— Willi, Kfm, Wichernstr. 8 ⇨ 51573
— Willi, Sattler u TapezM, Hertzstr. 4
— Willi, VAng, GottesauerStr. 53
— Willy, Emailbrenner, Kapellenstr. 40
Mayer-Ullmann Berth, DiplIng, Architekt, Wörthstr. 7 ⇨ 2 26 06
— Hans, OLeutnant, Welfenstr. 15
— Oscar, Pfarrer iR, Nonnenbühl 1
Mayerhöfer Maria, Frau, Rankestr. 20
Mayerhofer Blandine, We, Hirschstr. 61
— Rud, kfmAng, Luisenstr. 39
— Rup, DFrisSalon, Lenzstr. 14 ⇨ 21352
Mayerle Dr Emil, Facharzt für Magen-, Darm- u. Stoffwechselkrankh., Kriegsstr. 123 ⇨ 2 65 61
Sprechz.: n. Vereinbarung (nur privat), mittw. u. samstags keine *
— Marg, We, Amalienbadstr. 25
— Wlt, Schloss, Pfinztalstr. 75
Mayfarth Adam, BetriebsM, Seubertstr. 1
Mayländer Wlh, Mech, Wachenburgweg 34
Maylandt Frdr, OPSekr aD, BerlinerStr.49
Mayntz Otto, Kammermus, Draisstr. 2
Mayr Ed, Kunstschloss, Marienstr. 59
— Elisab, We, Amthausstr. 33
— Gg, Montageltr, EttlingerStr. 17 ⇨ 2 03 59
— Herb, Kraftf, Brunnenstr. 2
— Konr, städtArb, Brunnenstr. 2
— Maria, Frau, Waldhornstr. 8 H
— Mich, Arb, Werderstr. 41
Mayrhofer Dr Kurt, Chem, Zeppelinstr. 28
Maysack Fritz, Buchh, Yorckstr. 63
— Karol, Buchhdlrn, ReinholdFrankStr. 70
— Rob, OPInsp aD, Oberfeldstr. 13
Maywald Heinz, DiplIng, Archit, FranzAbtStr. 5
Mazi Leonh, Arb, Falkenweg 69
Mazur Erh, Arb, UntereStr. 3
— Hch, Ang, Leopoldstr. 45
— Horst, Arb, UntereStr. 17
Mazura Paul jun, Buchh, Kaiserallee 76
— Paul, Rentn, Kaiserallee 76
Mebach Jul, Musiker, Gewann Blösse
Mechaniker-Innung, Waldhornstr. 19 ⇨ 2 83 85
Mechau Erna, We, Thomashof 11
Mechelke Hrm, VerwAng, AugustBebelStr. 77
Mechler Agathe, Frau, Mahlbergstr. 49
— Kath, We, Treitschkestr. 6
— Martha, We, Salmenstr. 35
— Otto, Rentn, RüppurrerStr. 49
Mechling Gg, Zollbeamt, Wichernstr. 17
— Ruth, techn Zeichnerin, Amthausstr. 18
Mechold Wlt, Gasth zum Nußbaum, Markgrafenstr. 30 ⇨ 21089
Mechtel Hrm, PolBeamt, Schifferstr. 19
— Kurt, KfzHandwM, Sophienstr. 78
Meckel Alfs, DiplIng, Jahnstr. 11a ⇨ 2 24 37
— Hrm, El.Ing, Vorholzstr. 27
— Ludw, Ing, Millöckerstr. 8
Meckesheimer Luise, Frau, Veilchenstr. 5
Mecklenburg Joha, RgSekr, Hirschstr. 25
— Jul, ElIng, Hänselweg 1
— Jul, Rentn, Gluckstr. 13
Meckler Emil, Rentn, Reichardtstr. 1
Medack Martin, Kfm, Mathystr. 40 ⇨ 2 18 63

Medaillon-Mode
Herrenstraße 18 Ecke Kaiserstraße
⇨ 25950

Medam Ernst, Techn, Schauinslandstr. 33
— Esther, Frau, Humboldtstr. 7
— Karl, BbSchaffn, Neckarstr. 53
Meder, Inh: Maria Meder u Oswald Kling, LebensmGesch, MarieAlexandraStr. 1 ⇨ 21313
— Alb, Rentn, Margarethenstr. 6
— Berta, Frau, HambacherStr. 17
— Ed jun, StbSchaffner, DürkheimerStr. 8
— Elisab, We, HambacherStr. 17
— Erw, VersAng, Wickenweg 19
— Gg, Arb, Anebosweg 18
— Hch, Polier, Hardenburgweg 7
— Kurt, VerwInsp, Enzstr. 13
— Maria, GeschTeilhn, Gerwigstr. 33
— Dr Paul, BehAng, Zietenstr. 82
Mederacke Alb, Rentn, Schlachthausstr. 8C
Medizinisch-Psychologisches Institut f Verkehr u Industrie, Ebertstr. 14 ⇨ 32639
Medlarz Otto, kfmAng, Prinzenweg 11 ⇨ 3 14 04
Meenen Karlheinz, DiplIng, Weltzienstr. 6
Meergraf Fritz, BbAmtm aD, MainzerStr. 8
Meerwarth Erich, Apoth, Moltkestr. 117
— Friedebald, kfmAng, Gellertstr. 28
— Irma, We, Gellertstr. 28
— Pauline, We, Vorholzstr. 39
— Rob, StudRat iR, Bahnhofstr. 30
Meerwein Berta, Kinderschwest, Karlsburgstr. 9
— Helm, Pfarrer, Virchowstr.20 ⇨ 5 27 05
— Lydia, Heimltrn, Hirschstr. 82 ⇨ 2 40 08
Mees Claus, TelInsp, Sophienstr. 210
— Karolina, We, Herrenstr. 44
— Peter, Schneiderart u Futterstoffe-Großhdlg, Herrenstr. 44 ⇨ 22138
— Val, Kfm, Herrenstr. 44
Meese Arnold, techn Dir, Kärcherstr. 7 ben ⇨ 50951
Meesenburg Reinh, Student, Gartenstr. 29a
Meeß Carola, Ang, Händelstr. 28
— Emil, ElM, Pfarrstr. 1
— Hrm, Buchb, VictorGolanczStr. 6

Joseph Meeß
Haus- u. Küchengeräte
Beleuchtungskörper
Elektrogeräte
Erbprinzenstraße 29 ⇨ 25320

Meeß Karl, Kfm, Erbprinzenstr. 29
— Klara, We, Amalienstr. 81 ⇨ 2 11 56
— Leop, BauM u Archit, Hirschstr. 32
— Ludovika, We, Waldstr. 48
— Luise, Pflegerin, BadenerStr. 53
— Th, BlechnM u Install, Erbprinzenstr. 29 ⇨ 25320
Meetz Dr Kurt, Physiker, EppingerStr. 37
Meffert Alice, StudRat, Tauberstr. 9
— M u J, ArchitBüro, Augustastr. 12 ⇨ 2 84 93
— Thea, We, Tauberstr. 9
Megele Karl, Zentralheiz, sanit Anlagen, EttlingerStr. 16 ⇨ 3 01 69
Megerle Juliane, We, Rittnertstr. 59
— Otto, Kontrolleur, Steinmetzstr. 8
— Paulina, We, Humboldtstr. 28
— Willy, BetrLtr, Millöckerstr. 3
Megner & Martin, Ledergroßhdlg. Kreuzstr. 31 ⇨ 2 54 54
Megner Erna, We, Bahnhofstr. 17-19
— Gottl, KzlSekr, Buntestr. 1
— Marga, We, Hirschstr. 29
Mehl Ad, PolInsp, Brauerstr. 9
— Berta, Ang, Yburgweg 4
— Eug, Bauschlosser, Hohlohstr. 3
— Frida, Frau, Philippstr. 22
— Frdr, Packer, Sophienstr. 196
— Jos, Bäckerei, Augartenstr. 79 ⇨ 2 53 36
— Karl, BehAng, Geibelstr. 25
— Karl, Elektriker, Zähringerstr. 46
— Karl, Rentn, Yburgweg 4
— Marg, Frau, Moltkestr. 127
— Marie, We, Buschwiesenweg 5
— Max, Maurer, Vorholzstr. 75
— Rob, MaschSchloss, Buschwiesenweg 5
— Wlt, Bauing, Körnerstr. 52
— Willi, NähmMont, Augartenstr. 57

MHG
Mehl-Handels-Gesellschaft m. b. H.
Redtenbacherstr. 1
⇨ 25701
Draht "Emhage"

Mehldau Rich, BbRat, KehlerStr. 8
Mehle & Schlegel, TextilwGesch, Waldstr. 48 ⇨ 2 62 76
Mehle Wlh, GeschInh, Nokkstr. 11
Mehlem Frdr, Maler, Scheffelstr. 32
— Marie, We, Gluckstr. 4
— Marta, Frau, Buschwiesenweg 4
Mehler Hrm, Ang, Augartenstr. 68
— Wlh, Feinmech, Buschwiesenweg 13
Mehlhardt Margot, Sekrn, Mathystr. 14-20
— Ursula, Krankenschwester, GrafEbersteinStr. 25
— Prof Wlfg, Baurat, Belchenstr. 7
Mehlhorn Charl, We, Kriegsstr. 135
— Dr Hilde, Ärztin, Kriegsstr. 135
— DrIng Hans, Direktor, Nibelungenplatz 15 ⇨ 5 00 38
Mehlis Fritz, Arb, DurlacherAllee 11

BAUGELD zu 4½% und hohe Steuerersparnis oder jährl. 25 bis 35% Wohnungsbau-Prämie. Guthabenzins 2½%
BADENIA BAUSPARKASSE KARLSRUHE
25 JAHRE
TELEFON 27318

BLB BADISCHE LANDESBIBLIOTHEK
Baden-Württemberg

VERKAUF VW Frühling VW TEL. 28822

Mehltreter Frz, Schloss, Weltzienstr. 34
Mehne Mathilde, We, RüppurrerStr. 20 H
— Wlt, Arb, Augartenstr. 4
Mehner Barb, Frau, Marienstr. 87
— Frieda, We, Sperlingsgasse 20
— Heinz, kfmAng, Sophienstr. 46
— Josefine, We, Kaiserallee109 ⇔ 5 32 80
— Kurt, VerkDir, MarieAlexandraStr. 5
Mehner-Luçon Elisab, VortragsM u Bühnenlehrn, Geibelstr. 15
Mehnert Arthur, Steuerberater, Kriegsstr. 150 ⇔ 2 65 20
— Wrn, Bevollm, Kriegsstr. 186-188
— Wlh, BbInsp, Boeckhstr. 13
Mehr Emil, ProdLtr, Funkerstr. 7
— Emilie, We, Werderstr. 70
— Eug, Kfm, Hildebrandstr. 28
— Frz, RbOSekr iR, Stösserstr. 1
— Frieda, We, Reichenbachstr. 8
— Friederike, We, Moningerstr. 7-11
— Frdr, BbBetrM, Wiesenblumenweg 11
— Frdr, Lokf, Ernststr. 31

Wäscherei Mehr
Die Pflegestätte für Wäsche
Neue-Anlage-Str. 48 ⇔ 3 13 35

Mehr Gust, Maschinist, Ernststr. 31
— Karl, Rentn, Reichardtstr. 1
— Sophie, We, NeueAnlageStr. 48
Mehrens Agathe, We, Yorckstr. 17
Mehret Alfr, Rentn, DurlacherStr. 36
— Wlt, VerwInsp, Feierabendweg 21
— Wlh, kfmAng, Feierabendweg 21 ⇔ 5 18 59
Mehrlein Olga, We, Vorholzstr. 4
Mehrtens Ernst, Prok, Holderweg 24 ⇔ 3 17 92
Mehrwald Martha, We, Christofstr. 14
Meichel Hrm, Ang, Nuitsstr. 30
Meichle Dr Frdr, Prof, Lußstr. 3
Meichsner Erh, Kfm, FrauenalberStr. 13
Meid Emil, SchmiedeM, Zähringerstr. 27 ⇔ 2 17 69
— Frz, DiplIng, Kriegsstr. 288
— Hdw, We, Gebhardstr. 33a
— Helm, PolWachtM, Hirschstr. 1
— Hub, Ang, Haid&NeuStr. 80

Karl Meid
Hufbeschlagschule
Zähringerstraße 27 ⇔ 217 69

— Oliva, We, Zähringerstr. 27
Meier Adelheid, We, Stephanienstr. 39
— Ad, ArchitBüro, Westmarkstr. 27 ⇔ 4 10 86
— Ad, Dreh, Pfinztalstr. 67
— Alb, Blechn u Install, Killisfeldstr. 42, Wohnhaus 2
— Alb, PolInsp, Weinbrennerstr. 43
— Albina, We, Stephanienstr. 90
— Alfr, LokHeiz, Brahmsstr. 18
— Alfr, technZeichn, Boeckhstr. 50
— Alois, BäckerM, Brauerstr. 11
— Andr, Bierbrauer, Kuckucksweg 21
— Anna, Frau, JohannStraußStr. 3
— Anna, Frau, RüppurrerStr. 26
— Anna, We, Belfortstr. 2
— Anna, We, Glümerstr. 7
Meier Armin, ORegRat, SchöllbronnerStr. 23 ⇔ 3 26 29
— Arth, MaschSchloss, BadenerStr. 38
— Art, kfmAng, Boeckhstr. 19
— Aug, Kraftf, Kaiserallee 35 H
— Aug, städtArb, BadenerStr. 9a
— Aug, städtBauaufs, Jägerstr. 28
— Bernd, Buchh, Nokkstr. 3
— Bernd, DiplIng, Weltzienstr. 10
— Bertha, We, Amthausstr. 15
— Berth, Schuhmacher, Killisfeldstr. 12
— Bertold, RegInsp, Haid&NeuStr. 66
— Bruno, Direktor, KonradinKreutzerStr. 19 ⇔ 53770
— Bruno, PolWachtM, Seboldstr. 6
— Christoph, Arb, Elfmorgenbruch 7
— Dora, We, Karlstr. 132
— Egon, Schrein, Eschenweg 24
— Elisab, We, Bernhardstr. 11-13
— Elisab, We, Nokkstr. 3
— Ella, We, Rosenweg 81
— Elsa, Frau, Hirschstr. 87
— Emil, HeizMont, Lützowstr. 14a
— Emil, VKfm, Eichelgasse 8
— Emilie, Frau, Pfinztalstr. 15
— Emma, Gärtnerei, BaslerTorStr. 3
— Emma, We, AuerStr. 59
— Erich, DiplIng, technLtr, Lohengrinstr. 2 ⇔ ben 50952
— Erna, Schuhgesch, Pfinztalstr. 16 ⇔ 41252
— Ernst, kfmAng, AugustSchwallStr. 9
— Ernst, Rentn, Lessingstr. 23
— Dr Ernst, Tierarzt, Hübschstr. 20
— Ernst, VerwInsp, Eckenerstr. 26
— Erw, HdlsVertr, Struvestr. 7
— Eug, Dreher, Amthausstr. 6
— Eug, SchreinerM, WeingartenerStr. 25 ⇔ 4 10 87
— Eug u Sohn, Schreinerei, WeingartenerStr. 25 ⇔ 41087
— Frieda, VersAng, Stephanienstr. 90
— Friedel, Frau, Uhlandstr. 41
— Frdr, Arb, HagsfelderAllee 11 i
— Frdr, Arb, Karlstr. 88
— Frdr, Gußputzer, Bienleinstorstr. 1
— Frdr, HausM, Karlstr. 52-54
— Frdr sen, Kontroll, Eichelgasse 8
— Frdr, KrimBeamt, Bergstr. 12
— Frdr jun, ModellSchloss, Eichelgasse 8
— Frdr, Verkaufsltr, Veilchenstr. 7
— Fritz, MaschM aD, HansThomaStr. 4
— Fritz, PolHWachtM, DurlacherAllee 58 Bau 1A
— Fritz, RefaIng, AlterGraben 9 ⇔ 4 13 44
— Fritz, RegBaurat, Arch, Hirschstr. 87 ⇔ ben 2 57 29
— Fritz, RevDreh, Gymnasiumstr. 4
— Fritz, WerkzDreh, Liebensteinstr. 4
— Gerh, Ang, Stuvestr. 7
— Gerh, DiplPhys, Striederstr. 20
— Gerh, technAbtLtr, Forststr. 69-71
— Gertr, Frau, DurlacherAllee 48
— Günter, Werkzeugmacher, Veilchenstr. 27
— Günther, Techniker, Lamprechtstr. 8
— Gust, GerberM, Lamprechtstr. 28
— Gust sen, Rentn, Bienleinstorstr. 35
— Gust, Schlosser, Rankestr. 10
— Gust, Schlosser, RintheimerStr. 2
— Gust jun, Stanz, Bienleinstorstr. 32
— Gust, WerkzSchloss, WaldshuterStr. 17
— Hans, Kfm, Liebigstr. 1 ⇔ 50021
— Hch, BbAng, Brauerstr. 11
Meier Hch, Landw, Gymnasiumstr. 10
— Hch, Rentn, Lützowstr. 36
— Hch, WerkzSchloss, Pfinztalstr. 62
— Heinz, StbWagf, Adlerstr. 54
— Herb, Feinmech, DurlacherAllee 87
— Herb, PolBeamt, AuerStr. 57
— Hrm, BbBeamter, BonndorferStr. 3
— Hrm, Kraftf, Elfmorgenbruch 7
— Hrm, Kraftf, Sandweg 14
— Hrm, Lehrer, Gluckstr. 14
— Hrm, SchriftsM, Klauprechtstr. 25
— Hilda, We, Kaiserstr. 101-103
— Hilde, Frau, Hirschstr. 133
— Hubert, Bahnarb, Einsteinallee 1
— Ida, We, Tullastr. 48
— Joh, KonditorM, Lachnerstr. 24a
— Joh, TabakwGesch, Pfinztalstr. 15 (Wohn: Schlößleweg 4)
— Johanna, Frau, Boeckhstr. 46
— Jos, MalM, Neubruchstr. 5
— Jul, Lederfärb, Jägerstr. 6
— Jul, SchlossM, Saarlandstr. 42
— Karl, Bäck, Eschenweg 27
— Karl, Ing, Pfinzstr. 114
— Karl, Kfm, Yorckstr. 8
— Karl, Kraftf, Werderstr. 29
— Karl, Prok, Weltzienstr. 10
— Karl, Rentner, Rappenstr. 11
— Karl, Rentn, Zähringerstr. 12
— Karl, SchreinM, GrötzingerStr. 34
— Karol, We, AlterGraben 9
— Karol, We, BadenerStr. 40
— Kath, We, Posseltstr. 19
— Klara, Frau, Alter Graben 8
— Kurt, MaschBauM, AuerStr. 2
— Kurt, MaschSetzer, Eschenweg 27
— Leo, Bäckerei, Brauerstr. 17 ⇔ 2 68 37
— Leonh jun, Dreh, Oberwaldstr. 36
— Leonh sen, Rentn, Oberwaldstr. 36
— Leopold, MalerM, Christofstr. 4
— Lina, We, Kaiserallee 41
— Lina, We, Oberwaldstr. 36
— Lisa, Frau, Eckenerstr. 26
— Lisa, Frau, Göhrenstr. 3
— Liselotte, Frau, Haizingerstr. 7
— Lorenz, Theatermaler, Erzbergerstr. 30
— Lothar, Arb, BaslerTorStr. 1
— Ldw, Fahrradhdlg, RepWerkstatt, Neckarstr. 5 ⇔ 3 12 62
— Ldw, Landw, Amthausstr. 15
— Luise, Frau, Essenweinstr. 45
— Luise, We, RüppurrerStr. 70
— Maria, Frau, Seboldstr. 6
— Maria, Frau, Winterstr. 25
— Maria, We, Petergraben 9
— Marta, We, Mathystr. 26 ⇔ 28443
— Mathilde, Obst- u Gemüsehdlg, BadenerStr. 9a
— Mathilde, Rentn, Roonstr. 24
— Max, kfmAng, Jollystr. 57
— Max, SchreinerM, WaldshuterStr. 22
— Mina, Frau, Rappenstr. 6
— Olga, We, Eisenlohrstr. 35
— Otto, Bauing, Boeckhstr 50
— Otto, Gießereiltr, Rosenweg 50
— Otto, Kraftf, Merkurweg 34
— Otto, Metallschleif, Lamprechtstr. 5
— Paula, We, Postweg 33
— Regine, We, Buntestr. 16
— Rich, MaschSchlosser, Pfinzstr. 114
— Rich, Schreiner, Oberwaldstr. 42
— Rich, Vertr, Wilhelmstr. 36
— Rob, Rentn, Reichenbachstr. 9
— Rolf, Kraftf, Stösserstr. 3

Wilhelm Müller
BÜRO-EINRICHTUNGEN
Karlstraße 34
General-Vertretungen
Fernruf 27080
Büromaschinen

BLB BADISCHE LANDESBIBLIOTHEK
Baden-Württemberg

BAHM & BASSLER
Karlsruhe, Moltkestr. 1, Lager: Zimmerstr. 3, Ruf 27455
Für Ihre Gesundheit
Haustrinkkuren
mit In- u. ausländischen Heilbrunnen

Meier Rosa, Putzmachn, Gymnasiumstr. 10
— Rosa, We, Boeckhstr. 50
— Rosa, We, GrötzingerStr. 21
— Rosa, We, Haid&NeuStr. 66
— Rosa, We, Pfauenstr. 36
— Rosa, We, Reichenbachstr. 9
— Rosa, We, Wiesenstr. 18
— Rose, Sekr, Schänzle 19
— Rud, StSekr, Neubruchstr. 5
— Siegmar, Elektromech, Ochsentorstr. 4
— Sofie, We, BadenerStr. 2
— Theod, KfzHandw, Augartenstr. 15
— Ther, We, Vorholzstr. 22
— Wald, BehAng, EmilGöttStr. 14
— Wlt, Buchbinderei u Einrahmungswerkst, Zunftstr. 8
— Wlt, HdlsVertr, Karlstr. 157 ⇔ 3 00 49
— Wlt, Kfm, Kopernikusstr. 22 ⇔ 5 05 74
— Wern, DiplIng, VermIng, Bachstr. 14
— Wlh, BbOSekr, Tullastr. 65
— Wlh, Rentn, Neubruchstr. 5
— Wlh, VerwAng, Steubenstr. 7
— Wilhelmine, ReligLehrn, Leibnizstr. 1
— Willi, Automech, EttlingerStr. 18
— Willi, Kraftf, BaslerTorStr. 8
— Willi, SchreinerM, Jägerstr. 28
— Wolfg, Schlosser, Jägerstr. 6
Meier-Hanser Clara, HLehrn iR, Mathystr. 14-20
Meigel Eug, Elektr, Elfmorgenbruch 8
— Hugo, Fris, Bergstr. 28
Meijer Joh, Arb, Hertzstr. 47
Meik Leo, Kraftf, Degenfeldstr. 3
Meil Rob, Stadtbaurat, DanzigerStr. 3
Meile Wlt, Schlosser, Jägerstr. 32
Meindl Amalie, Frau, Weinbrennerstr. 70
— Hch, KfzM, Rebenstr. 5
— Ldw, Ang, Hagenstr. 8
Meine Dr Eberh, Arzt, ReinholdFrankStr. 69a
Meinecke Chrste, We, Kaiserallee 139
— Ella, Rentn, Hirschstr. 119
— Kurt, OIng, Schlößleweg 7
— Viktoria, We, Erzbergerstr. 2
— Wlh, HeizMont, Litzenhardtstr. 37
Meinel Marg, AbtLtrn, Frühlingstr. 3
— Paul, BehAng, Körnerstr. 12
Meiners Art, RegAsst, Kaiserstr. 12
Meinhardt Ernst, Landw, Essenweinstr. 53
— Eva, We, Hdlrn, Neubruchweg, Baracke 3
Meinhold Hanslothar, JustizOSekr, KonstanzerStr. 15
— Paul, Musik, Lessingstr. 33 H
Meining Emma, BkBeamt, Murgstr. 1
Meininger Herb, Schriftst, Boeckhstr. 50
— Kurt, Zollamtm, Görresstr. 12
— Leonh, Rektor aD, Boeckhstr. 30
Meinl Ant, Gartenarb, Schillerstr. 5
Meinzer & Peter, Deutsche Lupocid-Gesellsch, Arzneimittelherst, RichardWagnerStr. 9 ⇔ 52485
Meinzer Ad, Arb, Gerwigstr. 29
— Ad, Fernspr, Eckenerstr. 3
— Ad, Kraftf, Rheinbergstr 51
— Ad, Maler, LangeStr. 73
— Ad, Rentn, Neufeldstr. 65
— Ad, SchneidM, Schützenstr. 5
— Ad, städtArb, Schulstr. 17
— Alb, BetrInh, Heckerstr. 6
— Alb, Maurerpolier, HermannKöhlStr. 23
Meinzer Alb jun, MineralwFabr, Heckerstr. 7 ⇔ 5 33 38
— Alb sen, Rentn, Heckerstr. 7
— Alwin, Buchdrucker, Schultheißenstr. 11
— Anna, We, Reinmuthstr. 53
— Anni, Frau, Boeckhstr. 50
— Aug, Baugesch, Schultheißenstr. 6 ⇔ 5 32 49
— Aug, Kraftf, EggensteinerStr. 1
— Aug, OSchrankenw, Goldwäschergasse 1
— Aug, Priv, Sedanstr. 5
— Aug, Priv, Sternbergstr. 3
— Aug, Schneider, Neufeldstr. 92
— Berta, We, Neufeldstr. 7
— Egon, kfmAng, Hauptstr. 32
— Eliese, We, ElsässerStr. 20
— Elise, Rentnerin, Gebhardstr. 45
— Elise, We, Schultheißenstr. 23
— Emil, Ang, Südendstr. 17
— Emil, Arb, Kapellenstr. 30
— Emil, Arb, Schultheißenstr. 23
— Emil, Bauarb, Saarlandstr. 57
— Emil, kfmAng, Waldeckstr. 40
— Emil, Kfm, KarlHoffmannStr. 1 ⇔ 3 19 11
— Emil, Lederarb, WeingartenerStr. 29
— Emil, Maler, SchwetzingerStr. 56
— Emil, Malergesch, RintheimerStr. 63 ⇔ 2 46 95
— Emil, OLokf, RüppurrerStr. 6
— Emil, OSteuersekr, Brahmsstr. 19
— Emil, Werbeatelier, ReinholdFrankStr. 16
— Emil, WerkzSchloss, Rheinstr. 38
— Emma, We, Christofstr. 4
— Erich, WerkM, ReinholdFrankStr. 4
— Erika, We, Dammerstockstr. 17
— Erw, Blechnerei, Amalienstr. 6 ⇔ 2 17 41, Wohn u Büro: Karlstr. 28
— Erw, ChemLabor, DurlacherAllee 24 ⇔ 2 50 83
— Erw, Dreher, Schulstr. 28
— Erw, kfmAng, BruchsalerStr. 9
— Eugen, HdlsVertr, Hohenzollernstr. 17
— Frida, Priv, UntereStr. 32
— Frieda Frau, Rheinbrückenstr. 24
— Frieda, Wäscheschneid, Lamprechtstr. 11
— Frieda, We, An der Bahn 4 (Behelfsh)
— Frieda, We, ElsässerStr. 2
— Frdr, Dreher, UntereStr. 32
— Frdr, Gärtn, Haid&NeuStr. 137
— Frdr, Maler, RüppurrerStr. 104
— Frdr, MaschSchloss, Saarlandstr. 115
— Fritz, kfmAng, An der Bahn 4 ⇔ 21551
— Gust, Arb, Rheinbergstr. 48
— Gust, Gärtnerei, Ernststr. 39
— Gust, Rentn, Rheinbrückenstr. 18
— Hans, Bautechn, Marienstr. 13
— Hans, Buchh, Zietenstr. 10
— Hdw, We, Bismarckstr. 57
— Heinz, Former, Morgenstr. 1
— Heinz, MaschSchloss, UntereStr. 32
— Helm., Beamt, Reinmuthstr. 51
— Helm, Dreher, Schulstr. 28
— Herb, Bundeswehrangeh, Ernststr. 39
— Herb, Fahrschule, Sedanstr. 5 ⇔ 53078
— Herb, Laborant, EmilGöttStr. 14
— Herb, Malergesch, Heckerstr. 7b ⇔ 5 28 82
— Hrm, Arb, Jägerhausstr. 68
— Hrm, LagerM, UntereStr. 10
— Hilda, Privat, Neufeldstr. 92
Meinzer Ida, We, Lohfeldstr. 21
— Irma, We, Litzelaustr. 22
— Karl, BkAng, Heckerstr. 7b
— Karl, ElMont, Schützenstr. 32
— Karl, Hafenarb, Rheinbrückenstr. 8
— Karl, MaurM u Bauuntern, Heckerstr. 6 ⇔ 5 21 69
— Karl, Stahlschleif, Rheinbergstr. 44
— Kurt, KfzHandwM, ElsässerStr. 20
— Kurt, Schreinerei, Geroldstr. 23 ⇔ 2 04 96
— Kurt, Zimmerm, EggensteinerStr. 7
— Leop, PBetrAsst, Hauptstr. 32
— Leop, Vulkaniseur, KarlWilhelmStr. 3
— Leopoldine, We, Gluckstr. 10
— Lina, Frau, Rheinbergstr. 51
— Lisette, We, Ernststr. 35
— Ldw, Rentn, Haizingerstr. 7
— Luise, BbAng, Mathystr. 14-20
— Luise, Frau, Volzstr. 3
— Luise, We, EggensteinerStr. 7
— Luise, We, Heckerstr. 27
— Luise, We, Struvestr. 5
— Luise, We, Westmarkstr. 13
— Lydia, Frau, EggensteinerStr. 36
— Magd, We, Hirtenweg 41
— Maria, We, Goethestr. 54
— Maria, We, Herweghstr. 21
— Maria, We, Kaiserstr. 65
— Maria, We, Lamprechtstr. 11
— Max, Schlosser, Oberwaldstr. 17
— Mina, Priv, Boeckhstr. 16a
— Ottilie, We, Zietenstr. 10
— Otto, Feinmech, Baumeisterstr. 19
— Otto, Herst chem pharm Präp, Akademiestr. 23 ⇔ 2 23 66 (Büro: Ritterstr. 8)
— Otto, Install u BlechnM, Hohenzollernstr. 15 ⇔ 3 06 10
— Otto, Maschinist, UntereStr. 31
— Otto, Maurer, Saarlandstr. 49
— Ph, Handform, Hildebrandstr. 24
— Rob, Rentn, Steinmetzstr. 8
— Rolf, BbAsst, Schillerstr. 43
— Rudi, Fräser, Weinbrennerstr. 59
— Rud, Arb, Lohfeldstr. 23
— Rud, Malergesch, Schillerstr. 51 ⇔ 23284
— Rud, MaschSchloss, Heckerstr. 42
— Sieghart HLehr, Rheinbergstr. 31a
— Sofie, VerwAng, Gerwigstr. 2
— Sophie, HLehrn iR, Roggenbachstr. 30
— Th, Maurer, Saarlandstr. 6
— Wlt, Ang, Reinmuthstr. 51
— Wrn, Zimmermann, KarlSchurzStr. 3b
— Wlh, BbOSekr, Neufeldstr. 18
— Wlh II, GlaserM, Saarlandstr. 44
— Wlh, Lichtpauser, Schillerstr. 30
— Wlh, Molkereiarb, Schillerstr. 23
— Wlh, Rentn, ElsässerStr. 16
— Wlh, Rentn, Heckerstr. 42
— Wlh, Rentn, Schulstr. 28
— Wlh, Schlosser Neufeldstr. 15
— Wlh, Schrifts, Ritterstr. 2
— Wlh, StbWagf, Schückstr. 4
— Wlh, VerwInsp, Vorholzstr. 38
— Wilhelmine, GeschTeilhn, Yorckstr. 49
— Willi, Arb, Untermühlstr. 1
— Willi, Glaser, Saarlandstr. 44
— Willi, kfmAng, Marienstr. 68a
— Willi, Maler, Rheinbrückenstr. 8
— Willi, Packer, Hennebergstr. 15
Meinzinger Aug, Röntgen-Ing, Wickenweg 34

BAUBEDARF G & S KARLSRUHE I. B.
Baubedarf
Karlsruhe
Karlstraße 108/112
Fernruf * 28523
Zementwaren und Kunststeinarbeiten

BLB BADISCHE LANDESBIBLIOTHEK
Baden-Württemberg

DKW-Personenwagen
DKW-LEEB
Karlsruhe, Amalienstr. 63/65
FERNRUF 26018

Meisch Heinz, Kraftf, Arndtstr. 9
— Inge, LebensmGesch, Arndtstr. 9
— Jos, BetrAsst, Maximilianstr. 3
— Val, Rentn, RintheimerStr. 20
— Wlt, El, Lessingstr. 35
Meisel Frz, Eisenbahner, WeingartenerStr. 14
— Frz, VerwOInsp, Volzstr. 15
— Hrm, Rentn, Weiherstr. 17
— Marg, Geflügelzuchtltrn, Lauterbergstr. 2
— Rud, Arb, Amalienstr. 67
Meisen Wrn, Baggerf, Wilhelmstr. 7H
Meisenbacher Frdr, Hutm, Humboldtstr.13
Meiser Hrm, HausM, Zeppelinstr. 4a ⇨ 51561
— Hrm, Kraftf, SüdlUferstr. 8
— Klara, Frau, Sommerstr. 6
Meisinger Alb, Lokf, Neckarstr. 19
— Frdr, Schneiderei, Steinmetzstr. 2
— Gerda, Frau, Am Zwinger 9
— Karl, Portier, HagsfelderAllee 1c
— Lina, We, Klosestr. 8
— Walburga, Rentn, Schützenstr. 84
Meisl Anna, Frau, Werderstr. 66
— Elfr, We, Pfinztalstr. 69
— Herb, Schloss, Zietenstr 31a
— Kath, We, BaslerTorStr. 4
— Osk, Rentn, Zietenstr. 31a
— Seb, Schuhmacherei, BaslerTorStr. 4
Meisner Hertha, We, Mozartstr. 1 ⇨ 2 38 20
— Wenzel, Drahtweber, Haid&NeuStr. 78
Meiß Prof Dr Wlh, Senatspräs b BGH Ebertstr. 6 ⇨ 3 07 30
Meißburger Anna, We, Pfinztalstr. 38
— Hans, Inh A Fischbach, UhrmM, Gold- u Silberw, Augenoptik, Pfinztalstr. 38 ⇨ 4 15 93
Meissel Rosa, We, Hirchstr. 45
Meißgeier Frdr, Ang, Luisenstr. 35a
Meißner Alfr, Rentn, Sandweg 6
— Arth, MaschTechn, HeilbronnerStr. 16
— Frdr, Rentn, Nuitsstr. 24
— Heinz, BehAng, Geibelstr. 16
— Heinz, Dipl Chemiker, Mathystr. 14-20
— Joh, technOInsp, Dammerstockstr. 13
— Johanne, We, Mathystr. 14-20
— Kurt, Kfm, Westmarkstr. 18
— Rich, Blechn, Litzenhardtstr. 73
— Rud, Stahlgrav, BonnerStr. 2
— Dr Wolfg, Prediger, Südendstr. 28
Meissner Erich, BkKassier, Erbprinzenstr. 22
Meister Alb, ElOIng, Anebosweg 33
— Alfr, Mech, Sudetenstr. 38
— Christian, Ang, Hertzstr. 126
— Frz, Arb, AugustBebelStr. 63
— Frz, Blechn u Install, Uhlandstr. 11
— Frieda, We, Sophienstr. 126
— Frdr, Schrein, Frauenhäusleweg 49
— Fritz, PFacharb, Staudingerstr. 2
— Gust, Rentn, Markgrafenstr. 35
— Horst, MaschSchlosser, UntereStr. 6
— Horst, Zierfischzucht, Hohenzollernstr. 33
— Jakob, Maurer, Bienwaldstr. 3
— Jul, Rentn, Reichardtstr. 1
— Kurt, Blechn u Inst, Sophienstr. 85
— Marg, We, Bienwaldstr. 3
— Martha, We, Mathystr. 28
— Mart, Mech, Sophienstr. 40
— Nik, Rentn, Falkenweg 69
Meister Nik, Schlosser, WiesbadenerStr. 28
— Otto Arb, Philippstr. 22
— Peter, Arb, HambacherStr. 25
— Phil, Bauhilfsarb, Klosestr. 38
— Rich, Kfm, Rheinstr. 10 ⇨ 5 28 16
— Rosa, Rentn, Sophienstr. 25-31
— Rosa, We, Gerwigstr. 47
— Sam, MaschSchloss, Bienwaldstr. 3
— Sinaida, We, AlteKarlsruherStr. 25
— Wlh, Dreher, Litzenhardtstr. 17
Meitner Engelb, Schleifer, HeilbronnerStr. 6
— Wlt, Kfm u Eicher, Hardtstr. 8
Meixner Anna, Sekrn aD, Mathystr. 26a ⇨ 2 04 30
— Ed, Straßenwärter, Brauerstr. 57
— Frz, Hilfsarb, Goethestr. 23
— Joh, Arb, Goethestr. 23
— Lina, We, Lessingstr. 3
— Maria, We, RintheimerStr. 30
— Rob, Gärtner, Moningerstr. 34
Mekelburg Konrad, Expedient, Kriegsstr. 236

Melang & Steponath K.G.
Eisengroßhandlung
Bau- u. Möbelbeschläge
Haus- u. Küchengeräte
Öfen - Herde - Kühlschränke - Waschmaschinen
Pfinztalstraße 48/50 ⇨ 41138
Fernschreiber: 0782603

Melang Wlt, GeschInh, Kastellstr. 32
— Wlt, Haushalt-Elektro- u Rundfunkger, Pfinztalstr. 32 ⇨ 4 10 76
Melber Alfr, Opernsänger, Belchenstr. 16
— Berth, Rechtsanw, Belchenstr. 16 ⇨ 32723
— Karlheinz, FRat, Weinbrennerstr. 12
— Loth, KfzElektr, HeilbronnerStr. 19
— Paul, OLehr, Belchenstr. 16
— Wlh, Finanzrat iR, Weinbrennerstr. 12
Melbert Hrm, RegInsp, Rankestr. 4
Melchart Kath, Frau, GottesauerStr. 33
Melcher Albin, LebensmGeschäft, DurlacherAllee 30 ⇨ 2 82 07
— Anna, Ang, Morgenstr. 3
— Anna, We, Morgenstr. 3
— Antonie, We, Gartenstr. 54
— Arth, FBeamt, Südendstr. 14
— Aug, Metzger, Maxau am Rhein 15
— Eugen, kfmAng, KarlDelisleStr.5
— Frz, StbOWagf, Scherrstr. 23
— Hans, Arb, Kirchbühlstr. 6
— Heribert, kfmAng, Bürklinstr. 1
— Hrm, Werkhelfer, Sophienstr. 250
— Jos, ElMech, Philippstr. 23
— Jos, Schlosser, Scheffelstr. 45
— Kurt, DiplIng, Kaiserallee 67
— Lina, We, Ochsentorstr. 24
— Lucia, We, Leopoldstr. 43
— Luise, We, Maxau, Haus 15 ⇨ 5 00 49
— Marianne, Musiklehrn, FelixMottlStr. 4
— Paula, We, Hardtstr. 15
— Stefanie, Frau, Kriegsstr. 192
— Dr Wlt, LGDir, Schnetzlerstr. 2 ⇨ 3 01 80
— Wlt, Techn, LudwigWindthorstStr. 32
— Wend, Pens, GottesauerStr. 49
— Willi, Lebensm, Hirschstr. 50 ⇨ 2 66 73 (Wohn: Hirschstr. 48)
Melchers Dr Ant, RegMedRat, Ebersteinstr. 41 ⇨ 3 24 76
— Emil, Kfm, FelixMottlStr. 4
— Luise, Frau, Jollystr. 17
Melchert Hans, Werkzeugm, Kapellenstr. 32
— Horst, MechM, GrötzingerStr. 19
— Mina, We, Glümerstr. 20
— Wlh, RbOSekr iR, Kronenstr. 18-20
— Willi, HdlsVertr, Kaiserstr. 62
Melchior Gg, Schloss, Moningerstr. 2a
— Mich, Fuhrm, Moningerstr. 2a
Melekus Karl, Kraftf, Wichernstr. 14
Melichar Gottfr, Fräser, Am Zwinger 13
— Maria, We, Eisenlohrstr. 12
Melischko Andreas, GewOLehrer, SpielbergerStr. 21
Mell Chr jun, MaschStricker, Bachstr. 40
— Chr sen, MaschStrickerei, Bachstr. 40 ⇨ 52708
— Chr, Rentn, Anebosweg 4
— Jak, kfmAng, Tullastr. 74
— Karol, Näherin, Augartenstr. 17
— Kath, MaschStrickerin, Anebosweg 4
Mellentin Maria, Frau, Boeckhstr. 10
Meller Brunh, Buchhn, Morgenstr. 25
— Eug, WerkM, Kriegsstr. 292
— Manfr, kfmAng, Kriegsstr. 230
Mellert Ella, We, Ernststr. 95
— Else, FahrrRepWerkst, Kaiserallee 23 ⇨ 2 48 81
— Gerh, technKalkult, GustavBinzStr. 7
— Gust, SchneidM, Hardtstr. 68
— Hrm, Musiker, Klauprechtstr. 40
— Jak, WerkzDreh, Belchenstr. 47
— Lina, We, Essenweinstr. 41
— Max, Pianist, Amalienstr. 27
— Otto, TelAsst, Brauerstr. 51
— Ther, Frau, Zähringerstr. 2
— Willi, Kraftf, Ernststr. 95
Mellinger Lor, Notar iR, Karlstr. 29a
Melodie, Tanz-Café Am Marktplatz ⇨ 2 48 30
Mels-Colloredo Rene, Fachschriftsteller, Resedenweg 13
Meltz Dr Carl, wissHilfsarb, Welfenstr. 16
Melz Hans-Wrn, Kraftf, Jollystr. 6
Melzer Auguste, We, NeureuterStr. 17
— Frdr, Geschf, Waldstr. 10-12
— Henriette, We, Turmbergstr. 29
— Marg, Lehrn, Sophienstr. 25-31
— Marg, We, Putlitzstr. 6
— Norbert, DiplIng, Archit, Erzbergerstr. 83
— Otto, Buchh, Hirschstr. 62
— Wolfg, Kfm, Südendstr. 38 ⇨ 2 36 25
Melzig Hrm, BlechnerM, Lessingstr. 49
— Rob, HausM, Gymnasiumstr. 26
Menacher Ther, KrkPflegn iR Turmbergstr. 16
Menc Emilie, We, Wilhelmstr. 60
Mende Brigitte, Frau, Lindenallee 36
Mende Hans, Buchhandlung Karlstraße 76 ⇨ 26250
— Hans jun, Buchhdlr, Kriemhildenstr. 11 ⇨ 2 62 57

Hans Mende jr.
Buch- und Zeitschriften-Großhandlung
Bertelsmann-Lesering
Karlstraße 76 ⇨ 26257

Bei Sterbefällen rufen Sie bitte: Sammelnummer 22411
Wir besorgen alles! Sämtliche Formalitäten bei den Behörden kostenlos!
Erstes Karlsruher Bestattungsunternehmen „Pietät"
MATHÄUS VOGEL
Särge vom einfachsten bis prunkvollsten.
Sterbewäsche in großer Auswahl.
Überführungen von und nach auswärts.
HIRSCHSTRASSE 44 und
HAID-&-NEU-STRASSE 44

BLB BADISCHE LANDESBIBLIOTHEK
Baden-Württemberg

Gebr. Kolb Bau- u. Möbelschreinerei Gegr. 1872
Bachstraße 43 Glaserei Fernruf 52221/22

Mende Karl, Lohnbuchh, LudwigWindthorstStr. 34
— Liese Lotte, Kontoristin, Rheinstr. 69
— Maria, Frau, Essenweinstr. 41
— Rolf, Ing, Hohenzollernstr. 11
Mendel, Reklamestudio, Kaiserstr. 172 ⇔ 2 44 34
— Wolfg, Pens, Winterstr. 9
Mendorf Pauline, We, Brauerstr. 57
— Rich, VerwAng, Brauerstr. 57
Mendrok Karl, Pens, Vogesenstr. 45
Mendrzyk Klaus, Kraftf, Haid&NeuStr. 78
Meng Anna, We, Grillparzerstr. 3 ⇔ 5 31 78
— Aug, OWerkM, Wettersbachstr. 2
— Luise, We, Wettersbachstr. 2
— Rhrd, BkKfm, Grillparzerstr. 3
— Wlt, RevAmtm, Boettgestr. 14
Menge Gust, PInsp aD, Amalienstr. 53
— Kurt, Feinmech, Hübschstr. 40
Mengelkamp Brnh, PFacharb, Häusserstr. 10
Menger Hans-Eberh, kfmAng, Kesselbergweg 10
Menges Ad, HdlsVertr, Sophienstr. 80 ⇔ 20279
— Berta, We, Häusserstr. 7
— Gg, VersKfm, Nebeniusstr. 25
— Kath, Lehrn iR, Yorckstr. 43
— Marie, We, Sophienstr. 151

Menges Otto
Malermeister
Weinbrennerstraße 56 ⇔ 51591

— Roland, MalerM, Weinbrennerstr. 56
— Dr Wlh, Bundesrichter, Erzbergerstr. 94 ⇔ 2 43 18
Mengesdorf Berth, Schuhm, Kornweg 14
— Elisab, Frau, Geibelstr. 6
Mengis Dr Carl, OStudDir, Gabelsbergerstr. 6 ⇔ 5 38 67
Menke Hrm, Kfm, WeingartenerStr. 10 ⇔ 4 16 68
Menkhoff Hilde, Gewerbeschuldir iR, SpielbergerStr. 25
Mennath Jos, Rentn, Amalienstr. 32
Menne Dr Kurt, Jurist, Lebrechtstr. 39 ⇔ 3 23 24
— Wlt, Vorschloss, Goethestr. 43
Menné Jos, RegAng, KonstanzerStr. 17
Mennich Herb, RegBauinsp, Arndtstr. 8
Menningen Sofie, We, OttoSachsStr. 1/4
Menninger Hdw, Frau, Falkenweg 20
Mennle Arth, BbAsstAnw, Scherrstr. 9a
— Magd, We, Morgenstr. 57
— Maria, Weißnähn, Zähringerstr. 68
Menold Aug, kfmAng, Südendstr. 43
— Emil, Bankrat, Haydnplatz 5
— Emil, RegRat, Diakonissenstr. 29
— Eug, Schulrat iR, Boeckhstr. 17
— Gg, FernmRev, Baumeisterstr. 30
— Hch, städtAng, AuerStr. 3
Menrad Kurt, Ing, Rheinstrandallee 7
Mensch Paul, kfmAng, LudwigWindthorstStr. 38
Menschik Jak, Arb, Herrenstr. 54
Menschner Rob, WerkzSchlosser, Hauptstr. 45
— Wlh, Blechner, Seubertstr. 6
Mensdorf Helm, Werbeltr, Hirtenweg 6
Menta Elisab, Frau, Bienwaldallee 39
— Martin, städtArb, Lachnerstr. 14
Mentel Leo, Hotel-Restaur Handelshof, ReinholdFrankStr. 46a ⇔ 2 61 80
Menth Ed, Geschf, Enzstr. 39
Menton Frdr, Maler, Schützenstr. 76
— Kath, We, Leopoldstr. 28
Mentz Anna, We, Dragonerstr. 9
Mentzel Lina, Frau, Weinbrennerstr. 63
Meny Eberh, OLehr, KarlSchremppStr. 2
— Eckhart, Feinmech, Bürklinstr. 4
— Emma, We, LudwigMarumStr. 25
— Emma, We, Gärtnerei, BingerStr. 33
— Erw, VerwOInsp, Weinbrennerstr. 66
— Frieda, We, Waldring 27
— Hch, Konrektor, Falkenweg 6
— Ldw, Pens, Uhlandstr. 24
— Wlt, kfmAng, Waldring 27
Menz Ed, IngBüro, Yorckstr. 41 ⇔ 5 01 50
— Elisab, CarlWeysserStr. 6
— Hans-Max, IngBüro, LudwigMarumStr. 15 ⇔ 53725
— Martha, Frau, Hardtstr. 30
Menze Heinz, ElMonteur, Brauerstr. 55
Menzel Anna, We, Stephanienstr. 51a
— Berta, Frau, AugustBebelStr. 69
— Berta, We, Amthausstr. 19
— Emil, Bühnenbildner, Morgenstr. 10
— Emil, Feinmech, Hardtstr. 43a
— Emilie, Frau, Kriegsstr. 179
— Emma, Frau, NeureuterStr. 41
— Frieda, Frau, Stephanienstr. 36
— Gerh, DiplIng, Dornwaldstr. 4
— Helene, We, Kriegsstr. 189
— Joh, Schloss, Karlstr. 73
— Jos, Arb, Edelsheimstr. 7
— Maria, Frau Hirschstr. 108
— Wlt, MaschIng, Yorckstr. 44
— Wlh, BbOInsp, Sommerstr. 18
— Willi, Arb, Dohlenweg 16
Menzemer Otto, Rentn, Brauerstr. 11
— Wlh, technBbOInsp, Jollystr. 8
Menzer Karl, kfmAng, Renckstr. 5

Menzerna-Werk
Schleif- und Poliermittel
Inh. Dr.-Ing. W. und L. Burkart
Gartenstraße 77 Postfach ⇔ 22854

Menzinger Fritz, Prok, Bachstr. 3 ⇔ 5 11 00
— Willi, Kfm, Nibelungenstr. 1a

Menzinger-Fendel
Transportgesellschaft mbH., Karlsruhe
Schiffahrt - Spedition
Kohlen - Baustoffwerk
Hauptbüro: Werftstraße 9 ⇔ 51901-51905
Stadtbüro: Kaiserstr. 215 (Ecke Karlstr.)
Kohlenlager: Hochbahnstraße 12
Stadtlager: Schützenstraße 16
Baustoffwerk: Hochbahnstraße 12 ⇔ 51484

Meon Joachim, MaschSchloss, Schauinslandstr. 3
— Karl, Rentn, Schauinslandstr. 3
Meppiel Edgar, Mechan, Goethestr. 37-39
— Gust, Mech, Waldhornstr. 51
— Hch, Kraftf, Philippstr. 23
— Heinz, Werkzeugm, Augustastr. 18
— Pauline, We, Waldhornstr. 60
Merbeth Fritz, Strumpfwirker, Lameystr. 26
— Lothar, Strumpfwirker, AugustBebelStr. 52
Merbitz-Zahradnik Renate, Frau, Bleichstr. 8

Mercedes-Benz-Automobile
siehe unter Automobil-Gesellschaft

Mercky Herm, Kfm, Gartenstr. 44
Mercluft Jak, Arb, Stephanienstr. 40
Merfert Kurt, Autoverkäufer, ReinholdFrankStr. 31
Mergen Heinz, Ing, Sophienstr. 166
Mergenthaler Heinz, Mech, LudwigMarumStr. 45
Merget Annel, Lehrn, Dürkheimerstr. 5
— Arn, technAng, DürkheimerStr. 5
Mergner Max, StadtmissInsp, Hardtstr. 30
Merizka Wlh, Prok, LudwigWilhelmStr. 7
Merk Edgar, ElMaschBauer, Sophienstr. 62
— Frz, Rentn, Kriegsstr. 224
— Hrm, Bank- u IndKfm, Hübschstr. 5 ⇔ 50309
— Jos, OZollSekr iR, Erzbergerstr. 50
— Käthe, We, Welfenstr. 19
— Math, StbWagenf, Essenweinstr. 32
— Mathilde, Rentnerin, Brauerstr. 19
— Olga, BbOSekrn, Wilhelmstr. 49
— Otto, FrisGesch, Amalienbadstr. 18
— Otto, MaschSchloss, Kriegsstr. 224
— Th, BetriebsM, Landgrabenstr. 85
Merkator Hch, BbSchaffn, Marienstr. 92
Merke Lydia, We, Lilienstr. 20

Merkel & Czeschner
Kunststoffpresserei GmbH.
Südl. Uferstr. 10 ⇔ 5 17 32

Merkel Alb, Brauereiarb, Akademiestr. 22
— Alfs, JustAushelfer, Engesserstr. 2
— Anna, Verkfn, GottesauerStr. 53
— Anna, We, Belchenstr. 38

Merkel Arnold
Papier- u. Papierwaren-Großhandlung
Goethestr. 31 ⇔ 2 03 89

— Arth, Bürovorst, AlteKarlsruherStr. 27
— Arth, MaschSchloss, Hirschstr. 126
— Aug, HallenM, Schützenstr. 45
— Barbara, We, Leopoldstr. 41
— Dr Bertha, OStudRätin, Brückenstr. 36
— Dom, Mech, Karolingerstr. 1
— Dora, We, Welfenstr. 24
— Ed, Mech, Weltzienstr. 15
— Elise, Verkfn, Sternbergstr. 8
— Elise, We, AugustDürrStr. 4

Bau-Ing. Emil Merkel
Ingenieur-Büro
Durlacher Allee 15 ⇔ 27296

— Erich, StbSchaffn, SpeyererStr. 10a
— Erw, StbWagf, Blumentorstr. 28a
— Frz, Schneiderei, Morgenstr. 16
— Frieda, We, Weinbrennerstr. 54
— Fritz, Steinholzböd, Hansastr. 18

Wilhelm Müller General-Vertretungen
BÜRO-EINRICHTUNGEN
Karlstraße 34 Fernruf 27080
Büromaschinen

BLB BADISCHE LANDESBIBLIOTHEK
Baden-Württemberg

MONINGER BIER
anerkannt hervorragend

Fritz Merkel
Tapeten - Linoleum - Teppiche - Steinholzböden
Kreuzstraße 25 ⇨ 24432

Merkel Gabr, Rentn, Hirschstr. 126
— Gg, Rentn, Jollystr. 69
— Gertr, We, GeorgFriedrichStr. 23
— Hans-Wrn, BkKfm, Kaiserstr. 176
— Dr Hch, HochschProf, KarlWilhStr. 20 ⇨ 2 81 97
— Hch, Rentn, Bienleinstorstr. 2
— Dr Heinz, Arzt, CarlWeysserStr. 1 ⇨ 4 18 68
— Helm, Ang, Leopoldstr. 41
— Hrm, DiplIng, Körnerstr. 12
— Jos, PBeamt, Karlstr. 64
— Jos, Rentn, Werderstr. 7
— Karl, Rentn, AlteKarlsruherStr. 21
— Konst, OSchaffn iR, Haid&NeuStr. 34
— Kurt, DiplIng, Gabelsbergerstr. 6
— Leop, HausM aD, Adlerstr. 9
— Lina, Frau, RüppurrerStr. 20
— Luise, MaschStrickerei, Eckenerstr. 5
— Marg, We, Sternbergstr. 8
— Maria, Kurz-Weiß- uWollw, Pfalzstr. 42 ⇨ 5 07 12
— Maria, We, Kürnerstr. 1
— Martha, Frau, DurlacherAllee 47
— Max, Rentn, Amalienbadstr. 21
— Otto, Kraftf, LudwigMarumStr. 2
— Otto-Heinz, Theaterltr, Kaiserstr. 176
— Rich, VerlKfm, Kaiserallee 51a ⇨ 5 20 12
— Dr Rupert, Ing, Welfenstr. 2b
— Sgfr, Kfm, GrafRhenaStr. 9 ⇨ 32084
— Sofie, Frau, Akademiestr. 28
— Th, Schrein, Mittelstr. 1
— Val, Eisendreh, Essenweinstr. 37
— Val, Tankstellenpächter, Battstr. 2
— Willy, Stadtamtsrat, ScheibenhardterWeg 36 ⇨ 3 14 61
Merkelbach Else, Berufsschullehrn, Rechts der Alb 19 ⇨ 3 17 97
— Fritz, RundfMech, RastatterStr. 42
— Hch, Rentn, Kleiststr. 6
— Weimar, OPSekr aD, ImGrün 40
Merkens Hans, techn Ang, Goethestr. 1
Merker Luise, We, Weinbrennerstr. 13
— Rich, RegAng, Kanonierstr. 9
Merkert Karl, Chemotechn, Kapellenstr. 60
Merkert-Ohlheiser Otto, AbtPräsident, Mozartstr. 7
Merkhoffer Adam, Maler, Rolandstr. 45
— Hans, Maler, Rolandstr. 43
— Hch, Arb, Rolandstr. 43
Merkin Lotte, Pfarrgeh, Boeckhstr. 36
Merkl Gg, VerwAng, Kriegsstr. 57
Merkle Ad, Maschinist, Werderstr. 58
— Alfs, techn Ang, Karlstr. 93
— Anna, We, Kaiserallee 86
— Aug, HdlsVertr, Karlstr. 74
— Aug, ORegRat, Grenadierstr. 9
— Augusta, We, Gartenstr. 31
— Christa, Frau, Lindenallee 38
— Clara, Frau, Welfenstr. 14
— Egon, Ing, Karlstr. 68
— Elisab, Frau, Weltzienstr. 22
— Elisab, We, Laubenweg 31
— Elisab, We, Wirtsch z Blumenfels, Blumenstr. 23 ⇨ 23752
— Emil, BbSekr aD, Gerwigstr. 63
Merkle Emilie, Frau, Murgstr. 3
— Ernst, Schrein, HermannKöhlStr. 1
— Erw, Mech, Rechts der Alb 23
— Frz, Kraftf, Lachnerstr. 8
— Frz, Pens, Geibelstr. 7
— Frieda, Schneiderei, Steinstr. 3
— Friederike, We, Kaiserstr. 61
— Frdr, Uhrengesch, Ostmarkstr. 25
— Gg, ModBauer, Pfinztalstr. 75 H
— Gerh, Arzt, Kornblumenstr. 2 ⇨ 2 44 85
— Gottl, Landw, Pferdehdlg, Rheinbergstr. 21
— Hch, Prokurist, Auf den Lissen 2
— Heinz, PolWachtM, Turmbergstr. 5
— Herb, Bauing, Wehrastr. 9
— Hilda, We, Berckmüllerstr. 6
— Johanna, We, Heckenweg 43
— Jos, Rentn, Morgenstr. 2
— Klara, Frau, Blumenstr. 2a
— Lina, Ang, Gartenstr. 21
— Kurt, Kfm, Lindenallee 38
— Lina, Priv, Kornblumenstr. 2
— Ldw, Dreh, Weinbrennerstr. 81
— Ldw, SchneidM, Philippstr. 7
— Luise, Sekret, Gartenstr. 74
— Luise, We, Blumenstr. 27
— Luise, We, Morgenstr. 18
— Marg, Frau, Passage 22-26
— Otto, DiplIng, Roggenbachstr. 7

Otto Merkle
Metzgerei
Klauprechtstraße 25 u. Kaiserstraße 64 ⇨ 26218

— Otto, MetzgerM, Klauprechtstr. 25 ⇨ 26218
— Ruth, Frau, Rheinbergstr. 21
— Viktor, Kfm, Kaiserallee 1 ⇨ 24373
Merklin Kurt, Feinmech, Gerwigstr. 16 H
Merklinger Emilie, MemelerStr. 42
— Franziska, Frau, Markgrafenstr. 16
— Gg, Arb, DurlacherStr. 67
— Jos, Bote, Fabrikstr. 7
— Manfr, Händler, Dohlenweg 13
— Rob, PolBeamt aD, Klauprechtstr. 15
— Siegfr, Gipser, Westmarkstr. 40
Merkur-Drogerie, Inh: Wlh Hofmeister, Philippstr. 14 ⇨ 5 16 84
Merkur-Privat-Handelsschule, Bismarckstr. 49 ⇨ 2 42 18
Merl Helga, Ang, Augartenstr. 55
Merle Irma, Frau, Mathystr. 29
Merli Ant, Schuhmacherei, Schillerstr. 25 (Wohn: Augartenstr. 60)
— Ther, We, Weltzienstr. 1
Merly Frieda, Frau, Römerstr. 23
— Gg sen, SteindrM, RastatterStr. 60 (Heißmangel, RastatterStr. 103)
— Gg, Werkmeister, Zollstr. 16
— Rolf, ElInstall, Vorderstr. 35
Mermagen Ernst, HdlsVertr, Sophienstr. 164 ⇨ 5 26 09
— Helm, kfmAng, Nowackanlage 17
Mermann Kunig, Rentn, Amalienstr. 25
Meroth Paula, OPSekrn, Uhlandstr. 43
Mersche Hugo, BbOSekr, Kriegsstr. 47
Mersi Emil, Schlosser, Gerwigstr. 56
Meršić Anna, We, Rittnertstr. 62
Mertel Frdr, JustOSekr iR, Laubenweg 30
Merten Erw, Ing, Hertzstr. 134
— Horst, techn Kfm, Klosestr. 35
Mertens Alfr, Kartolithogr, Nikolausstr. 1
— Dr Barbara, Ärztin, Sophienstr. 25-31
— Berta, We, Waldhornstr. 55
— Gerh, Modellschreiner, Haid&NeuStr. 8
— Horst, Arb, KarlWilhelmStr. 21
— Irma, We, Vinzentiusstr. 2
— Luise, We, Eisenlohrstr. 1 ⇨ 5 38 14
— Wald, Weinküfer, GottesauerStr. 15
— Wlh, Ing, Erzbergerstr. 47
Mertin Marianne, Frau, Gebhardstr. 23
Mertineit Gg, Arb, HagsfelderAllee 1g
— Gertr, Strickerei, Lessingstr. 31 ⇨ 2 02 86
— Herb, Arb, Lessingstr. 31
Mertz Ad, Kraftf, Westmarkstr. 99
— Emil sen, BbOInsp aD, Lindenallee 3
— Emil jun, Zahnarzt, Lindenallee 3 ⇨ 51806
— Emma, Rentn, BruchsalerStr. 8
— Ida, Lehrerin, SpielbergerStr. 21
— Rob, H u DFriseurgesch, Sternstr. 1 ⇨ 5 37 55
Merwarth Wlh, KrkPfleg, Diakonissenstr. 5
Merwitz Ad, LebensmGesch, Humboldtstr. 30
— Emilie, We Humboldtstr. 30
— Gg, LebensmGesch, DurlacherStr. 6
Merx Ad, Buchh, Weltzienstr. 21
— Gust, WerkzDreh, Ostmarkstr. 30
— Hrm, Rentn, ReinholdFrankStr. 66
— Ingeborg, kfmAng, Karlstr. 29
— Kurt, Schrein, Oberwaldstr. 6
— Lina, Kontorn, Ostendstr. 5
— Lina, We, ReinholdFrankStr. 66
— Th, Rentn, Lamprechtstr. 10
— Th, Rentn, Zunftstr. 22
— Wlh, Schloss, Bergstr. 14
Merz Agathe, We, Winterstr. 26
— Agnes, We, Gewann Kleinseeäcker
— Albin, Kammermusiker, Schauinslandstr. 9
— Anna, Frau, Jägerhausstr. 54
— Anna, We, GeorgFriedrichStr. 15
— Anna, We, RüppurrerStr. 114
— Ant, Bahnbeamt aD, Körnerstr. 58
— Ant, BkBevollm, MarieAlexandraStr. 44
— Ant, Gärtn, WeingartenerStr. 19
— Aug, ORangAufs, Albring 14
— Bertha, We, Winterstr. 8
— Bruno, Arb, Reinmuthstr. 1
— Carola, Frau, Sternbergstr. 17
— Dan, OStSekr iR, Nuitsstr. 2a
— Ekkehard, BkAng, Lenzstr. 2
— Elise, We, KarlsruherAllee 5
— Emil, Möbel- u Gütertransporte, Nuitsstr. 4 ⇨ 5 00 56
— Emilie, We, Lameystr. 65
— Emma, LebensmGesch, Lederstr. 3
— Emma, We, Margarethenstr. 7
— Erich, Amtm iR, Weltzienstr. 17
— Erich, Buchh, Kirchfeldstr. 55
— Erich, kfmAng, Asternweg 7
— Eugenie We, Hirschstr. 25

25 Jahre
Franz Merz
Biergroßhandlung - Alkoholfreie Getränke - Kelterei
Hirschstraße 30 ⇨ 26131

— Frieda, We, Albuferstr. 98
— Frdr, KfzHandw, DurlacherStr. 6
— Frdr, Rentn, BreiteStr. 143

BAUGELD zu 4½% und hohe Steuerersparnis oder jährl. 25 bis 35% Wohnungsbau-Prämie. Guthabenzins 2½%
BADENIA BAUSPARKASSE KARLSRUHE 25 JAHRE
TELEFON 27318

BLB BADISCHE LANDESBIBLIOTHEK
Baden-Württemberg

Karlsruher Eisen- und Stahlhandel G.m.b.H.
Stab- u. Formeisen - Universaleisen - Spezialprofile - Qualitätsstabstahl - Blankmaterial - Schmiedematerial Qualitätsfeinbleche - verzinkte Bleche - Mittel- und Grobbleche, sowie Stahlbleche in sämtlichen Güten, Formaten und Stärken - Gas- und Geländerrohre - rohe schwarze Schrauben - Unterlegscheiben und Federringe
KARLSRUHE Fautenbruchstraße 49/51 Ruf Sammel-Nr. 3 14 87
Fernschreiber: Nr.: 0782 763 esta karlsruhe

Merz Frdr, Rohprodukte, Volzstr. 3 ⇨ 5 10 98
— Frdr, Schloss, Reiherstr. 1
— Fritz, BbInsp, Rheinbrückenstr. 23
— Fritz, technBbAssess, Sophienstr. 150
— Gg, Malergesch, Rheinstr. 63 ⇨ 5 34 05
— Hdw, Frau, KarlsruherStr. 57
— Hch, Raupenf, Dohlenweg 6
— Helm, kfmAng, EttlingerStr. 14
— Helm, MaschSchloss, Rudolfstr. 14
— Hrm, Glaserei, Litzenhardtstr. 14
— Hrm, Kraftf, AugustBebelStr. 45
— Hrm, StellwM aD, Eckenerstr. 11
— Ida, Lehrerin, SpielbergerStr. 21
— Irmgard, We, Kanonierstr. 5
— Karl, Dreh, DurlacherStr. 66
— Karl, Mech, Gluckstr. 2
— Kath, OPSekrn aD, Hirschstr. 118
— Kurt, Häute u Felle, Krämerstr. 44 ⇨ 5 05 52
— Kurt, PSchaffn, Winterstr. 25
— Lenchen, We, Ritterstr. 6
— Leonh, StbSchaffn, Rudolfstr. 14
— Leop, Schloss, AlterGraben 2
— Dr Ldw, Prok, MarxzellerStr. 11 ⇨ 20969
— Luise, We, Buntestr. 15
— Maria, We, Klpostockstr. 6
— Mart, Rentn, Zähringerstr. 60a
— Mathilde, We, Tullastr. 54
— Mina, Frau, Rheinstr. 63
— Mina, We, Häusserstr. 6
— Otto, Arb, Kirchfeldstr 55
— Otto, Arb, Ruschgraben 15
— Otto, Maler, Lohfeldstr. 52
— Otto, Packer, Killisfeldstr. 7
— Paul, StSekr, Kanonierstr. 22
— Rich, VerwInsp, Hauptstr. 114
— Rudi, Werkzeugm, KarlsruherAllee 7
— Salomea, We, Fasanenstr. 9
— Sofie, Frau, Schultheißenstr. 29
— Wlt, kfmAng, Gartenstr. 64
— Wlt, Maurer, Fasanenstr. 17
— Wlth, Stadtoberbaudirektor, Hegaustr. 25 ⇨ 3 07 44
— Wendelin, Arb, Salmenstr. 3
— Wlh, Malergesch, Degenfeldstr. 17 ⇨ 2 48 85
— Willi, Malergesch, DurmersheimerStr.37 (Werkst: Lindenplatz 4) ⇨ 52951
— Willi, MetzgM u Gastw z Gambrinus, Pfinztalstr. 73 ⇨ 4 22 92
— Willy, Maler, Gewann Kleinoberfeld
Merzbacher Frieda, Frau, Bürgerstr. 11
Merzdorf Elfriede, We, BonndorferStr. 11
Merzenich Wlt, Ing, HansPfitznerStr. 16
Merzweiler Berta, We, Rudolfstr. 18
— Frz, Rentner, Körnerstr. 38
Mesch Fritz, Schlosser, Adlerstr. 55
Meschede Ant, AnzVermittlg, Stösserstr. 3a ⇨ 5 13 59
Meschkat Christoph, TelLeitAufs aD, Englerstr. 3
— Hch, GendObltn aD, Morgenstr. 7
Mesecke Hch, MontageM, SpeyererStr. 8
Meseke Karin, Studentin, Körnerstr. 56
Mesmer Heinz, MechM, Zeppelinstr. 32
Mesnar Rud, Ang, Akademiestr. 18
Messang, Elisab, Fürsorgeinspn, Kriegsstr. 133 ⇨ 2 61 50
— Eug, Bauing, Kriegsstr. 133 ⇨ 2 61 50
— Rud, ArchitBüro, Körnerstr.53 ⇨ 2 72 34

Karl Messang Gegr. 1886
Zimmergeschäft - Holzbau - Fertighäuser
Fensterbau - Schreinerei
Forchheim b. Karlsruhe ⇨ 3 01 87

Messemer Hans, VerwInsp, Kornblumenstr. 2
— Jos, BetrM, Südbeckenstr. 8
Messerer Alfs, Ang, Waldeckstr. 42
— Marg, We, ReinholdFrankStr. 27
Messerle Marie, We, Waldhornstr. 4
Messerschmidt Frdr, Drogist, Körnerstr. 23
— Gerh, Bäcker, Gluckstr. 3
— Gertr, Frau, Herrenstr. 27
— Hans, Buchprüfer, Rudolfstr. 10
Messerschmid Maria, We, WolfartsweiererStr. 6
Messerschmitt-Werkvertretung
Karl Vetter, Blumenstraße 4-6 ⇨ 27141
Meßmer Ad, Arb, WolfartsweiererStr. 7
— Anna, We, Kriegsstr. 69
— Elise, We, TirolerStr. 13
— Emil, Lagerverw, Ziegelstr. 6
— Frz, ORangAufs, Ankerstr. 7
— Frieda, We, Grillparzerstr. 3
— Gertr, Sortiererin, Taubenstr. 22
— H u L, FrisGesch, Sperberweg 45 ⇨ 3 11 53
— Jos, Schloss, Humboldtstr. 28
— Karl, Kraftf, Gerwigstr. 5
— Lina, Direktrice, Silcherstr. 2
— Lina, Frau, Sperberweg 45
— Luise, Frau, Mühlstr. 20
— Magd, We, Sinnerstr. 7
— Max, Kraftf, Breite Str. 68
— Paul, Stadtamtm, Sternbergstr. 7
— Wlt, kfmAng, BreiteStr. 68
Meßner Eug, SchneiderM, LudwigWilhelmStr. 11
— Gerh, kfmAng, Rotteckstr. 1
— Marie, We, Bodelschwinghstr. 21
Messner Alfr, AbtLtr, Erbprinzenstr. 3
Metallwarenfabrik u. Apparatebau GmbH, Automatenherst, LangeStr. 2 ⇨ 32420
Methodistenkirche (Friedenskirche), Karlstr. 49b ⇨ 2 37 15
Metro-Garage
siehe Oskar Viellieber

Metro-Reisen GmbH.
Moderne Omnibusse
Ritterstraße 27 ⇨ 52125

Metropol-Lichtspiele, Neckarstr. 32 ⇨ 3 09 51
Metsch Helm, Verlagsvertr, Karlstr. 154
— Hrm, BlechkarossBauM, Roonstr. 1
— Karl, BbLadeschaffn aD, Morgenstr. 55
— Karl, Feuerwehrmann, Mathystr. 4
— Rudi, Ang, Reichenbachstr. 23
Mett Alfr, Arb, Hardtstr. 15
Mette & Reule, Baustoffe, MarieAlexandraStr. 30 ⇨ 3 14 19
Mette Ther, Fürsorgn, Mathystr. 14-20
Mettenleiter Wlh, BbRat, Nokkstr. 10
Mettin Gerh, wissensch gepr Graphologe, Lamprechtstr. 24
Mettlach Johanna, Frau, Veilchenstr. 9
— Karl, VerwOInsp, Erzbergerstr. 107
Mettler Dr Eberhard, oProf, Geigersbergstr. 12 ⇨ 4 26 01
Mettra Lina, Frau, Agathenstr. 26
— Rob, Bootsf, Lessingstr. 52
Metz Ad, Arbeiter, Lachnerstr. 19
— Ad, Plattenl, Schulstr. 23
— Aug, Rentn, Waldhornstr. 30
— Aug, Schuhmacherei, Saarlandstr. 99
— Carl, BkBevollm, Welfenstr. 8 ⇨ 3 17 11

Carl Metz GmbH.
Feuerwehrgerätefabrik
Gegr. 1842
Wattstraße 3 ⇨ 51941-44

Metz Carl GmbH, früher Gebr Bachert, Gießerei, Wattstr. 3 ⇨ 5 19 44
— Christine, We, Kaiserstr. 115
— Emilie, We, Engesserstr. 4
— Erw, VerwAng, Schützenstr. 100
— Eug, kfmAng, RastatterStr. 79
— Franziska, We, Roonstr. 1
— Frida, We, Reiherstr. 2
— Frdr, Maurer, Reinmuthstr. 33
— Frdr, PFacharb, Humboldtstr. 20
— Frdr, RegOAmtm, Sophienstr. 173
— Greg, BkOInsp, KarlWilhelmStr. 22
— Gust, Pens, Kapellenstr. 56
— Hrm, ElBetrM, GottesauerStr. 33a
— Hrm, PSekr aD, ReinholdFrankStr. 74
— Hrm, VersVertr, Bahnhofstr. 1 ⇨ 2 38 67
— Hildeg, Ang, Seldeneckstr. 8

Jakob Metz
Bauunternehmung
Vorholzstr. 6 ⇨ 23683

— Jak, MalerM iR, Ernststr. 62
— Karl, Gipsergesch, Kapellenstr. 56 ⇨ 2 18 55
— Kurt, Gipser, Luisenstr. 19
— Liesel, Frau, Engesserstr. 4
— Otto, Schloss, Werderstr. 76
— Rich, Bauing, LangeStr. 20
— Rich, Uhrmacher, Bunsenstr. 3
— Seb, Samenhdlg, Rheinstr. 45 ⇨ 5 20 74 (Wohng: Kaiserallee 95a)
— Wrn, technAng, Waldeckstr. 12
Metze Johanna, We, EttlingerStr. 14
— Wolfg, Verkäufer, Vorderstr. 21
Metzenauer & Jung GmbH, technBüro, Weinbrennerstr. 32 ⇨ 5 32 25
Metzger siehe auch Mezger
— Ad, Arb, Nuitsstr. 21
— Ad, Schloss, KärntnerStr. 53
— Alfr, Amtsgehilfe, HeilbronnerStr. 21
— Anna, KrkSchwester, Douglasstr. 4
— Anna, We, Rankestr. 1
— Ant, Küfer, Amalienstr. 77
— Brnh, Automech, Weinbrennerstr. 4
— Bert, Journalist, Turmbergstr. 7
— Bert, KfzHandw, Wilhelmstr. 13
— Bruno, Textileinzelhdlg, AugustDürrStr. 1
— Creszentia, We, Nuitsstr. 11
— Edeltr, Frau, Roonstr. 4
— Edg, Kraftf, Kronenstr. 58
— Elisab, We, Mittelstr. 1
— Emma, We, Lachnerstr. 3
— Erich, Elektr, KärntnerStr. 53
— Erich, EIng, Kropsburgweg 23

Glasschleiferei mit Sandstrahlgebläse
Spiegelbeleganstalt
Autoglaserei
Ladeneinrichtungen
Joh. Rüger
Schützenstr. 57 Fernruf 24264

BLB BADISCHE LANDESBIBLIOTHEK
Baden-Württemberg

Bettfedernreinigung Inlett u. Federn **Ruf 3** - 1 - 2 - 3 - 4
A. Springer, Ettlinger Straße 51

Metzger Ernst, JustInsp aD, Engesserstr. 8
— Ernst, JustSekr iR, Frankenstr. 6
— Ernst, Metzger, Turnerstr. 7
— Erwin, Arb, Fasanenstr. 24
— Eugenie, Fürsorgerin, Karlstr. 158
— Frz, BbAmtm iR, Posseltstr. 17 ⇨ 4 21 24
— Frieda, Rentn, Kriegsstr. 88
— Frieda, We, ReinholdFrankStr. 57 H
— Frdr, Betonwerker, Sandweg 25
— Frdr, OTelInsp aD, Morgenstr. 33
— Fritz, Kraftf, Gerwigstr. 38
— Fritz, OZollInsp, Hirschstr. 62
— Fritz, Rentn, Gartenstr. 66
— Gertr, Frau, Gellertstr. 23
— H u R, Blechn u InstGesch, Rankestr. 1 ⇨ 2 20 49 (Wohn: Schützenstr. 27)
— Hans-Jörg, DiplIng, Körnerstr. 42
— Harald, Kraftf, Hohlohstr. 42
— Hch, OPInsp, DanzigerStr. 6b
— Heinz, städtArb, Elfmorgenbruch 9
— Hub, Lagerverw, Haid&NeuStr. 108
— Joh, OPInsp iR, Turmbergstr. 9 ⇨ 4 20 06
— Johanna, Rentnerin, Mainstr. 15
— Jos, Vertr, AugustDürrStr. 1
— Karl, Ang, Pfinzstr. 95
— Karl, Gärtner, Bachstr. 48
— Karl, kfmAng, Hubertusallee 13
— Karl, PAmtm aD, Redtenbacherstr. 8
— Karl, PInsp iR, Grenzstr. 1
— Karoline, We, Fasanenstr. 24
— Kurt, Dreher, Leopoldstr. 7b
— Kurt, Rentn, Karlstr. 82
— Lina, We, Turmbergstr. 7 ⇨ 4 22 74
— Ldw, OLokf, Brauerstr. 17
— Luise, We, AuerStr. 51
— Lydia, We, FranzAbtStr. 21
— Maria, Ang, Roonstr. 30
— Maria, Pianistin, MarieAlexandraStr. 47 ⇨ 3 17 29
— Maria, We, RastatterStr. 102
— Max, Rentner, Roonstr. 4
— Ph, Kraftf, HeilbronnerStr. 12
— Regina, We, Elfmorgenbruch 9
— Rosa, We, Gebhardstr. 14
— Rud, Blechn u Install, Scherrstr. 6a ⇨ 2 20 49
— Sgfr, Zugführer, Häusserstr. 7
— Wlt, BehAng, AuerStr. 51
— Wlt, Dreher, Yorckstr. 42
— Willi, Schlosser, Pfinzstr. 95
Metzinger Else, We, Adlerstr. 22
— Fritz, Milch u Molkereiprod, Dammerstockstr. 2 ⇨ 3 11 47
— Gust, Arb, DurmersheimerStr. 78
— Hch, HdlsVertr, Draisstr. 16
— Karl, RegAmtm, Neckarstr. 30
— Lisa, Frau, Sophienstr. 58
— Max, Ang, GottesauerPlatz 3
— Max, Buchh, Hardtstr. 2
Metzke Gerhard, Dekorateur, Hohenzollernstr. 11
— Herbert, VerwInsp, Winterstr. 47
Metzler Alfr, MechM, Koyweg 6
— Armin, DiplIng, Bannwaldallee 74
— Dr Ernst, OPRat, Poststr. 1 ⇨ 3 23 83
— Georgine, Stenotypistin, Gerwigstr. 7
— Jos, H u DSchneiderei, Zirkel 34
— Kurt, Konstrukteur, Hirschstr. 88
— Laura, We, Gebhardstr. 16
— Leonh, Filmvorf, KarlHoffmannStr. 4
— Marg, We, AuerStr. 2
Metzler Ph, Rentn, Vorholzstr. 52
— Wlt, DiplIng, Archit, Grillparzerstr. 13 ⇨ 5 01 56

Metzler'sche Buchhandlung
W. Hoffmann
Sortiments- und Juristische Fachbuchhandlung
Karlstraße 13 ⇨ 23848

Metzmaier Frz, Buchb, Lessingstr. 48
— Frida, We, Karlsburgstr. 5
— Hans, Ing, Lessingstr. 48
— Kath, Frau, RüppurrerStr. 34
Metzmeier Aug, Kontrolleur, Merkurweg 18
— Auguste, We, Haid&NeuStr. 2
— Luise, Frau, Augartenstr. 15
— Luise, We, Wehrastr. 3
— Osw, MaschSchlosser, DurlacherAllee 57
Metzner Amanda, We, LudwigWilhelmStr. 15
— Emmi, Ang, BonnerStr. 10
— Gg, Rentn, Waldhornstr. 39
— Guido, kfmAng, BeiertheimerAllee 28
— Hans, HdlsVertr, Kastellstr. 12 ⇨ 4 24 49
— Ilse, Frau, AugustBebelStr. 73
— Lambertus, Beamter, Kriegsstr. 79
Meub Pauline, We, Schulstr. 12
Meule Emil, Schrein, GrazerStr. 16
— Ldw, Rentn, GrazerStr. 16
— Maria, We, Kieselweg 7
— Wlh, Arb, Ostmarkstr. 24
Meuren-Sörrensen Renate, Opernsängn, Bahnhofstr. 6
Meurer Anna, We, LudwigMarumStr 14
— Else, Frau, Lindenallee 38
Meusinger Otto, Vertr, Zähringerstr. 84
Meuthen Wlh., Nachf GmbH, Kohlenhdlg, Karlstr. 22 ⇨ 2 22 02
Mevissen Pet, Mech, Schillerstr. 33
Mevar Ldw, RegBeamter, Belfortstr. 14
Mevius Hedwig, Frau, Neuensteinstr. 14
Mex Hilde, We, BbOSekr, MarieAlexandraStr. 41
Mey Frdr, Arbeiter, Marienstr. 29
— Hdw, We, Fechtstr. 3
— Käthe, Frau, Ernststr. 95
— Osw, WagnerM, Klauprechtstr. 25
— Wrn, kfmAng, Putlitzstr. 7
Meya Otto, Gastst z Meierhof, Zähringerstr. 16 ⇨ 2 83 27

Meyer & Kersting Gegr. 1880
Inh. Heinrich Kersting
Ärzte- und Krankenhausbedarf
Fabrik für Chirurgie-Mechanik und Platin-Instrumente
Kaiserstraße 106/108 ⇨ * 22451

Meyer siehe auch Maeyer, Maier, Mayer u Meier
— Alexia, VerwSekr iR, Sophienstr. 25-31
— Alfr, PInsp, Herrenstr. 23
— Alfr, StbSchaffn, Wilhelmstr. 30
— Alma, We, GustavBinzStr. 42
— Andr, Schrifts, Westmarkstr. 16
— Anna, Privat, Kriegsstr. 49/51
— Anna, We, Augartenstr. 15 H
— Anna, We, GeorgFriedrichStr. 16
— Anneliese, kfmAng, Geibelstr. 8
— Art, technBbSekr, Nebeniusstr. 9
— Aug, ElMont, Ostmarkstr. 45
Meyer Bernh, Kfm, Zähringerstr. 86
— Berta, Frau, Schützenstr. 32
— Berta, We, Dreisamstr. 3
— Berta, We, Vinzentiusstr. 3 ⇨ 3 23 17
— Burchard, ElInst, Glümerstr. 6
— Cäcilia, We, Bernhardstr. 11
— Curt, BkInsp, Roonstr. 18
— Egon, kfmAng, Gerwigstr. 12
— Elfriede, Opernsängerin, HermannBillingStr. 6
— Elisab, We, Pfinzstr. 55
— Elsa, We, Gartenstr. 58
— Else, We, Augustastr. 14
— Emil, Dreher, Augartenstr. 15
— Emil, OStudRat, Wehrastr. 2 ⇨ 3 03 58
— Emilie, kfmAng, Lauterbergstr. 16
— Emma, Frau Weinbrennerstr. 33
— Emma, We, Leopoldstr. 20
— Erich, Kfm, Winterstr. 25
— Erna, We, Bachstr. 41
— Ernst, FPräs aD, Steuerber, RichardWagnerStr. 13 ⇨ 5 24 35
— Ernst, kfmAng, GottesauerStr. 3
— Erwin, Schuhm, Werkst, Schützenstr. 22 (Wohn: Winterstr. 8)
— Eug, Rentn, Enzstr. 3
— Felix, Rentn, Pfinzstr. 55
— Franziska, Frau, Kantstr. 12
— Frdr, Bierbr, Karlstr. 63-65 H
— Frdr, PRat aD, Weinbrennerstr. 20 ⇨ 5 23 38
— Fritz, Dekorateur, Boeckhstr. 52
— Fritz, WerkzmM, AlterGraben 8
— Gerda, Sekrn, Hirschstr. 66
— Gerh, Bauing, WiesbadenerStr. 51 ⇨ 5 05 31
— Gertr, GewSchulrätin, Leopoldstr. 20
— Günther, VerwSekr, Yorckstr. 59
— Gust, Rentn, Christofstr. 16
— Hanna, Frau, Vokkenaustr. 17
— Hans, BehAng iR, Ritterstr. 36
— Hans, Buchbinderei, Papier- u Schreibw, Wettersbachstr. 1
— Hans-Wlh, Bauing, Resedenweg 52
— Hch, RegRat aD, BeiertheimerAllee 7
— Hch, Rentner, Bergstr. 1
— Helm, Kunstmaler, Hirschstr. 32 ⇨ 2 21 62 (Atelier: Amalienstr. 67)
— Helm, VerwAng, Körnerstr. 50
— Herb, kfmAng, Morgenstr. 14
— Herb, Rechtsanw, DanzigerStr. 4a
— Herb, RegInsp, Kanonierstr. 12
— Hrm, DiplKfm, Schumannstr. 7
— Hrm, VerwOAmtm, Kinzigstr. 2
— Dr Horst, DiplIng, Sophienstr. 208
— Horst, Maler, Rheinstr. 17
— Hugo, MaschArb, Hardtstr. 70
— Ida, We, Feldbergstr. 8
— Irene, Frau, Weltzienstr. 29
— Joh, ElIng, Yorckstr. 58
— Johanna, Schneiderin, Hardtstr. 41
— Johanna, We, GeorgFriedrichStr. 13
— Johanna, We, Morgenstr. 11
— Jos, Friseurgeh, Hirschstr. 25
— Josefine, Rentn, Sophienstr. 25-31
— Jul, Landw, Litzenhardtstr. 37
— Käthi, Rentner, Gerwigstr. 6
— Dr Karl, Bundesrichter, Sophienstr. 5 ⇨ 2 74 51
— Karl, Former, Kapellenstr. 62
— Karl, kfmAng, Eckenerstr. 15
— Karl, Klempner, Gerwigstr. 2
— Karl, Konrektor aD, Siegfriedstr. 2

Wilhelm Müller General-Vertretungen
BÜRO-EINRICHTUNGEN **Büromaschinen**
Karlstraße 34 Fernruf 27080

BLB BADISCHE LANDESBIBLIOTHEK
Baden-Württemberg

FERNSCHREIB-NR. 0782/670
ANNONCEN-EXPEDITION
KRAIS
WERBEGES. M. B. H
KARLSRUHE · WALDSTR. 30
TELEFON * 23544
dient der Wirtschaft als fortschrittlicher Werbungsmittler für Anzeigen, Plakatanschlag, Werbung im Verkehr, Diapositiv-, Filmwerbung, und Rundfunkwerbung.

Meyer Karl, Rentner, Hirschstr. 135
— Karl, Sattlerei, Zähringerstr. 42 ⊶ 2 16 66
— Karl, StbOWagf, Gerwigstr. 40
— Karl E, zahntechnLabor, Hertzstr. 16 Bau 35 Nord ⊶ 5 00 63
— Karl-Frdr, Zahnarzt, Siegfriedstr. 2 ⊶ 2 35 85
— Karol, We, Volzstr. 3
— Klara, Rentn, Damaschkestr. 72
— Kurt jun, kfmAng, Schifferstr. 13
— Kurt sen, Müller, Schifferstr. 13
— Kurt, PInsp, Karolingerstr. 4
— Leop, RegAmtm aD, LudwigMarumStr. 41
— Lina, Privat, Kriegsstr. 49/51
— Lina, Rentn, Wilhelmstr. 19
— Ldw, DiplIng, Südendstr. 43
— Luise, Frau, Luisenstr. 29
— Lydia, Frau, Kärcherstr. 1
— Magda, We, Kriegsstr. 288
— Magdalena, We, Yorckstr. 59
— Magn, Wachmann, Jägerstr. 19
— Maria, We, Gebhardstr. 46
— Maria, We, Zähringerstr. 17b
— Mathilde, We, Liebigstr. 3
— Mathilde, We, Schützenstr. 65
— Osk, SchneidM, Bienleinstorstr. 23
— Otto, Gelderheber, Ochsentorstr. 28
— Otto, kfmAng, Strählerweg 1
— Otto, Zugschaffn iR, Scherrstr. 6a
— Paul, kfmAng, Klosestr. 35
— Paul, VerwAng, Dreisamstr. 7
— Pauline, Rentn, Blumenstr. 2a
— Peter, Rentner, BeiertheimerAllee 70
— Philom, Frau, Amthausstr. 31
— Priska, Vertrn, Bachstr. 57
— Rob, MaschSchlosser, Luisenstr. 59
— Rolf, kfmAng, Tulpenstr. 34
— Rud, Pfarrer, Aschenbrödelweg 1 ⊶ 3 19 10
— Rud, StbWagf, Morgenstr. 4
— Sgfr, Kondit, Hardtstr. 68
— Sixtus, Bauschlosser, Jägerstr. 40
— Stefanie, Frau, Nokkstr. 14
— Ursula, Näherin, Sudetenstr. 107
— Wlt, BbGeh, Essenweinstr. 28
— Wlt, Retuscheur, Bernhardstr. 17
— Wrn, Maschinist, Rheinstrandallee 9
— Wlh, Priv, Bachstr. 15
— Wlh, städtArb, Morgenstr. 29
— Wilhelmine, We, Damaschkestr. 72
— Willy, kfmAng, Bunsenstr. 9
— Willy, kfmAng, KarlsruherStr. 18
— Willy, Kinobesitzer, KarlsruherStr. 20
— Wolfg, Kontor, Bachstr. 42
— Dr Wolfg, LGDir, Albtalstr. 6
Meyer-Gerritzen Gertr, We, Kantstr. 4
Meyer-Kageneck Mathilde, Priv, Kriegsstr. 49/51
Meyer-Königsreiter Dietm, DiplKfm, Rheinstr. 2
Meyerer Eug, Fräser, Kantstr. 8

Großer Meyerhof
Inh. Fam. H. Rinnhofer
Kaiserstraße 91 ⊶ 23822

Meyerhuber Aug, Bildh, Bahnhofstr. 1 (Atelier: ReinholdFrankStr. 65)
Meyers Robert, Wagenpfleger, Essenweinstr. 38
Meyle Adolf, DiplLandw, Limburgweg 25

Hermann Meyle
Tabakfabrikate
Waldstr. 66, Ecke Sophienstr. ⊶ 22450

Meythaler Minchen, We, ReinholdFrankStr. 50
Mezger siehe auch Metzger
— Fritz, Werkhelf, Schützenstr. 71
— Mathilde, VerwAng, Gebhardstr. 14
— Mina, Privat, Gebhardstr. 14
— Otto, Drucker, Sternbergstr. 6
Mezirek Dr Konr, Jurist, Hübschstr. 42 ⊶ 5 36 12
Mezler Fritz, VKfm, EmilGöttStr. 23
Michael Alex, technKfm, Hänselweg 6 ⊶ 3 10 80
— Christa, Ärztin, Waldstr. 47
— Frdr, Ing, Friedenstr. 19
— Dr Günt, Arzt, Waldstr. 47 ⊶ 2 25 42
— Hans, OHeizer aD, Acherstr. 4
— Harald, DiplIng, Lachnerstr. 10
— Herb, MaschSchloss, Buschwiesenweg 8
— Hrm, Rentn, Mahlbergstr. 29
— Karl, DiplIng, BetrLtr, Maxau, Haus 7
— Kurt, StSekr, JohannStraußStr. 1
— Ldw, Hilfsarb, Dammerstockweg 23
— Wrn, Arb, RüppurrerStr. 26
Michaelis Else, We, Lorenzstr. 8
— Erich, Restaurateur, Adlerstr. 41
— Erwin, Prok, RüppurrerStr. 84 ⊶ 3 13 15
— Gust, Rentn, Klopstockstr. 6
— Heinz, PolBeamt, Sinnerstr. 11
— Dr Kurt, BkDir, SpeyererStr. 16 ⊶ 3 21 13
— Kurt, VerkLtr, Karlstr. 39
— Otto, Gärtner, TirolerStr. 25
Michajlow Vikt, Kraftf, Lützowstr. 40
Michal Auguste, We, Schönfeldstr. 3 ⊶ 2 78 19
— Horst, DiplKfm, Amalienstr. 83
— Joh, Schleifer, Schumannstr. 6
Michalak Herta, Wirtschaftsltrn, Klosterweg 20
— Marian, Wirtschaftler, Volzstr. 39
Michalek Alois, Kalkulator, Yorckstr. 60
— Rudi, Mech, Buschwiesenweg 18
Michalewski Alois, MaschSchlosser, Tannenweg 12
Michalk Erika, Sekrn, Tannhäuserstr. 9
Michalka Alois, Arb, Herrenstr. 42
— Alois, Rentn, AugustBebelStr. 53
Michalko Ant, Arb, Bodelschwinghstr. 33a
— Emma, We, Rittnertstr. 29
Michalski Karl, BkAng, HeilbronnerStr. 23
— Ldw, Arb, Adlerstr. 45
— Maria, We, HeilbronnerStr. 23
Michel, Alb, Dreher, Amthausstr. 16
— Alb, Maurer, Sudetenstr. 80
— Alfr, Kranf, Westmarkstr. 62
— Anna, Frau, TirolerStr. 5
— Anna, We, BadenerStr. 5
— Elsa, We, GottesauerStr. 19
— Emil, Eisendreh, Gärtnerstr. 9
— Ernst, Strumpfgroßhdlg, Klosestr. 44 ⊶ 3 17 35
— Fritz, kfmAng, Schillerstr. 18
— Fritz, Schloss, Steinmetzstr. 8
— Gust, Autotransp, UntereStr. 35a ⊶ 5 10 52
— Hans, Arb, Lachnerstr. 6
— Hans, technAng, Bienwaldstr. 17
Michel Hellmuth, ORegBaurat, GrötzingerStr. 25
— Herb, VerwInsp, Steinmetzstr. 8
— Jak, Pförtner, Gartenstr. 73
— Jak, Rentn, Friedenstr. 18
— Joh, kfmAng, Nokkstr. 9
— Joh, Textilkfm, Zietenstr. 67
— Jos, Direktor u Geschf, DanzigerStr.12 ⊶ 3 15 32
— Jos, Gipser, Ernststr. 68
— Jul, OLokf iR, Luisenstr. 35a
— Käthe, We, Schumannstr. 1
— Karl, städtArb, SchwetzingerStr. 53
— Ldw sen, Helf i Steuers, Friedenstr. 18 ⊶ 2 51 22
— Ldw, Kraftfahrzeuge, Kaiserallee 91 ⊶ 2 51 22
— Ldw, KfzRepWerkst, Friedenstr. 18
— Luise, We, Gärtnerstr. 9
— Marg, Frau, Sophienstr. 196
— Paula, We, StuttgarterStr. 13
— Philipp, Rangierer, Hohenzollernstr. 41
— Rich, VerwAng, Kriegsstr. 59
— Rob, RbDir iR, BeiertheimerAllee 76
— Theo, VKfm, GrafRhenaStr.2 ⊶ 3 22 95
— Wrn, technZeichner, Reiherstr. 2
— Wlh, HausM, Kaiserallee 4
— Wolfg, Ing, Friedenstr. 21
Michelbach Art, Schloss, Werderstr. 53
— Jos, PInsp aD, Schützenstr. 20
— Karl, BbInsp, RüppurrerStr. 57
Michele Adelheid, Frau, Rheingoldstr. 10
Michelfelder Elisab, We, Kaiserstr. 101/103

MICHELIN
Reifenwerke


Aktiengesellschaft
Karlsruhe, Vogesenstr. 4
Fabrik: ⊶ 52174
Verkauf: ⊶ 52621 u. 52622

Michelmann Hdw, We, Falkenweg 14
Michels Anton, Kfm, Kriegsstr. 186/188
— Else, Näherin, Schützenstr. 30
— Dr Frz Jos, Syndikus, AugustDürrStr. 3
— Hans Herb, Schausp u Spielltr, BeiertheimerAllee 26 ⊶ 2 04 80
— Hildegard, We, Lessingstr. 54
— Jak, kfmAng, Winterstr. 22
— Klara, Kontoristin, Mathystr. 14-20
Michelson Olga, Frau, Sophienstr. 202
— Tim, Linoleumleger, GottesauerStr. 14
— Wald, Eisenflechter, Litzenhardtstr. 72
Michenfelder Emil, Prof, Roonstr. 3
Michinik Ilse, Frau, Waldstr. 49
Michl Edw, PFacharb, Gartenstr. 58
— Hubert, Ang, Karlstr. 28
— Mart, DiplIng, Kanonierstr. 17
Michler Arn, ElMont, Weinbrennerstr. 71
— Hubertus, Hauptmann, Sommerstr. 20
— Otto, StInsp aD, Weltzienstr. 37
— Valentin, Rentner, LudwigWilhelmStr. 13
Michutta Aug, Dachdeckergesch, Pfarrstr. 14 ⊶ 5 00 78
— Wlh, Schlosser, Zollstr. 19
Micka Anna, Frau, HeilbronnerStr. 12

1858 1958
VOLKSBANK KARLSRUHE
e. G. m. b. H.
Hauptgeschäft: Marktplatz, Ruf * 26991 - Zweigstellen in: Khe.-Knielingen, Lauterburger Str. 2, Ruf 53070, Khe.-Mühlburg, Rheinstr. 42, Ruf 51838

BLB BADISCHE LANDESBIBLIOTHEK
Baden-Württemberg

Die gute HAID & NEU Nähmaschine
SEIT 1860

Mickan Hch, Herst chem-pharmErzeugn, Degenfeldstr. 11 ⇨ 2 13 84 (Wohn: Kaiserstr. 36a)
Mickeler Alf, WerkM, KarlDelisleStr. 10
Micklei Robert, Vulkaniseur, Glümerstr. 6
Micksch Frieda, We, Bismarckstr. 3
Micsjan Jos jun. Dreher, Uhlandstr. 27
Miczek Th, OIng, Bachstr. 9
Midasch Hans-Jürgen, DiplHdlsLehr, Lameystr. 24b
— Leop, Zugf, Winterstr. 38
Middeke Hilda, We, Brahmsstr. 3
— Karl, Schmied, Irisweg 31
Middel Gerh, Textilkfm, Herrenstr. 48
Midecke Karl, HdlsVertr, Pfalzstr. 40 ⇨ 5 15 82
Miebach Manfr, DiplIng, Stephanienstr. 13
Miedonski Hdw, We, Albtalstr. 21
Miedtke, A, ORegInsp, Stephanienstr. 4
— Rudi, Verlagsang, JohannStraußStr. 7
Mielcyarek Rich, Kraftf, Karlstr. 93
Mielke Hans-Joachim, kfmAng, Rheinstr. 1
Mier Ernestine, We, Sommerstr. 18
Mierau Jul, Rentn, AmZwinger 12
Miereis Jos, Arb, LangeStr. 49
Miereiß Emmerich, Zimmerm, Plättigweg 11
Mierisch Frdr, PAsst, Schützenstr. 40
Miermeister Ernst, Rentn, Fasanenstr. 37
Miersch Renate, Sekrn, Wichernstr. 4
— Rud, Kfm, Reichenbachstr. 27
Miersebach Rob, BäckerM, Putlitzstr. 6
Mierzowski Eug, Kfm, Leopoldstr. 49 ⇨ 2 14 14
Mies Karl, Vertr, Luisenstr. 48
Miesbach Eleonore, Frau, Pfalzstr. 203
Miesch Dr. Anneliese, Ärztin, GottesauerStr. 20
Mieseler Charlotte, Schreibbüro, Grillparzerstr. 14 ⇨ 5 10 61
— Heinz, VerwAng, Boeckhstr. 31
Miesen Konrad, DiplIng, Bahnhofstr. 48
— Pet, BbAmtm, Bahnhofstr. 48
Miesikowski Leo, Arb, Kelterstr. 6
Miessle Elisab, Frau, Gerwigstr. 60
Miessler Gerh, PolBeamter, Winterstr. 20
Mietan Erwin, VerwKfm, Hertzstr. 156

MBV 1897
Mieter- u. Bauverein Karlsruhe e. G. m. b. H.
Ettlinger Straße 3 ⇨ * 22711/12
Postscheckkonto 5613 Dresdner Bank
Volksbank Städtische Sparkasse 648
Badische Beamtenbank
Bank für Arbeit und Wirtschaft AG. Niederlassung Karlsruhe
Badische Kommunale Landesbank Zweigstelle Karlsruhe
Deutsche Bau- und Bodenbank
Gemeinnützige Baugenossenschaft mit Spareinrichtung

Mieterschutz Karlsruhe u Umgebung, Lessingstr. 70a

Mietervereinigung
Karlsruhe und Umgebung e.V.
Roonstraße 16 ⇨ 27589

Mieth Gottfr, technAng, AmZwinger 13
— Käthe, We, Treitschkestr. 3
Miethe Fanny We, Zähringerstr. 58
— Dr Otto F, praktArzt, Zähringerstr. 58 ⇨ 2 85 34
Mietzner Ferd, Rentn, Bürgerstr. 16/18
Miez, Kurt, BbInsp, Belfortstr. 8
Mihm-Vogt Erika, Kindergärtnerin, Lessingstr. 30
— Hugo, Elektro- u Dental-Gerätebau, Lessingstr. 7 ⇨ 22683 (Wohn: Lessingstr. 30)
Mika Rud, Ang, Haid&NeuStr. 80
Mikala, Wlh, Gipsergesch, SchwetzingerStr. 15
Mike Joh, kfmAng, Kaiserallee 1
Mikesch Rob, PolBeamt, Lamprechtstr. 13
Mikiffer Hans, Ing, Erzbergerstr. 90
Mikischka Olga, kfmAng, Klosterweg 27
Miklis Hdw, We, KarlWilhelmStr. 10
— Marta, Frau, Sophienstr. 23
Miklos Frz, Schlosser, Moningerstr. 24
Mikolajewski Barb, We, Pappelallee 12
Mikolaschek Ilma, We, Hauptstr. 47
Miksch Emil, VerwSekr, Winterstr. 47
— Lamb, Maurer, Anebosweg 24
— Paula, We, NeureuterStr. 23a
Mikschl Franz sen, Arb, Gartenstr. 45
— Frz jun, Lokh, Hirschstr. 56
Mikschy Dom, DiplIng, Panoramaweg 15
Mikus Lina, We, ErnstFriedrichStr. 7
Milbich Frz, Schmied, Jägerhausstr. 15
— Gg, Arb, Strahlenburgweg 7
— Joh jun, MaschSchlosser, KarlsruherWeg 4
— Joh sen, Schmied, KarlsruherWeg 4
— Maria, We, KarlsruherWeg 4
— Mart, Arb, Gritznerstr. 5
— Mart, DuHFriseurgesch, Federbachstr. 39 (Wohn: Fabrikstr. 12)
— Mart jun, Gipser, Strahlenburgweg 7
— Mart, Maurer, Löwenstr. 21
— Mart sen, Rentn, Strahlenburgweg 7
— Mart, SchmiedM, Wilhelmstr. 76

Milchzentrale Karlsruhe GmbH.
Durlacher Allee 89
⇨ * 28711 Pk 21165 Landw Bk

Mild Otto, Waagenbau, Sophienstr. 34 ⇨ 23202
Milde Martha, Frau, GottesauerStr. 53
— Rich, Glasschleifer, Leopoldstr. 25
Mildenberger Ad, BbOInsp, Luisenstr. 13
— Anna, We, Berckmüllerstr. 31
— Anna, We, Werderstr. 61
— Berta, Frau, Schillerstr. 21
— Ernst, Chemolaborant, Geroldstr. 21
— Frz, RegAmtm, Kreuzstr. 37
— Frida, We, GrötzingerStr. 42
Mildenberger Friederike, We, Nokkstr. 4
— Ida, Frau, Neckarstr. 23
— Kätchen, We, Gabelsbergerstr. 13
— Leo, Schrein, Pfalzstr. 34
— Otto, Buchh, Schinnrainstr. 16
— Otto, Priv, Cäciliastr. 6
— Paul, technZeichner, Werderstr. 61
— Rolf, ElGesch, Yorckstr. 46
— Rudi, KfzHandw, HeilbronnerStr. 12
— Wend, BbBetrWart, Hirschstr. 30
— Wlh, Zeichner, Yorckstr. 46
Mile-O-Meter Vertrieb, W Hertenstein KG, Kaiserallee 58 ⇨ 5 11 30/31
Miletzki Alfr, kfmAng, Wilhelmstr. 28
Milewski Max, Arbeiter, Lachnerstr. 12
Milius Hans, Kraftf, Bodelschwinghstr. 37
Milke Hrm KG, Straßenbau, Hansastr. 23-23a ⇨ 50940
Milkert Gertr, We, Weinbrennerstr. 78
Mill Ilse, Stenotyp, Lessingstr. 11
— Luise, Frau, Schützenstr. 80 ⇨ 26587
— Wrn, HdlsVertr, Winterstr. 5
Milla Ant, H u DSchneiderei, Herrenstr. 12 ⇨ 2 25 51
Miller Anna, Hausgehilfin, Fasanenstr. 55
— Berta, Frau, Grenzstr. 5
— Berta, JustSekrn iR, Bernhardstr. 11-13
— Dr Fritz, GenVertr, ReinholdFrankStr. 64 ⇨ 2 45 81
— Gertr, Ang, Kaiserstr. 98
— Hans, AbtLtr, Tannhäuserstr. 12
— Marie, We, Kaiserstr. 25
— Ottilie, Frau, Frauenhäusleweg 28
— Ottm, MaschSetz, Sophienstr. 68
Milli Lorenz, MaschSchlosser, Ernststr. 75
Millies Anna, Rentn, Parkstr. 17
— Hch, ElektroM, GeorgFriedrichStr. 6
Millot Alex, Rentn, Akademiestr. 20
— Heinz, ElMont, Hördtstr. 13
— Johanna, We, Krämerstr. 48
— Max, Rentn, Hardtstr. 13
— Wlh, Ladeschaffn aD, Geibelstr. 3
— Wlh, Musiker, Klosestr. 7
Mlltenberger Johanna, We, Krämerstr. 14
Miltner Ant, Rentn, Marienstr. 13
— Bernh, Drogerie, Reinmuthstr. 50 ⇨ 5 13 36
— Ed, TechnOSekr iR, Gerwigstr. 60
— Fritz, SparkBeamter, Kaiserallee 1
— Helm, StbSchaffn, Marienstr. 67
— Hilde, kfmAng, Erzbergerstr. 68
— Käthe, Frau, Welfenstr. 3
— Karl, BbOInsp, Irisweg 32
— Karl, HKommiss d Landespol, Karlstr. 132 ⇨ 32249
— Karl, kfmAng, Ruschgraben 22
— Lydia, We, Vorholzstr. 41
Miltz Alb, Metzgerei, Ochsentorstr. 2 ⇨ 4 22 89
Milz Willi, Schmied, Kaiserstr. 49
Milzer Emilie, We, Scherrstr. 23
— Paul, StbOWagf, Schillerstr. 37
Mimietz Maria, Frau, Struvestr. 20
Minch Erna, Frau, Uhlandstr. 31
Mineff Iwan, DiplIng, Archit, LudwigMarumStr. 10 ⇨ ben 51306
Minet Arth, Schaffn, Kaiserstr. 49
— Dionys, Schaffn aD, StuttgarterStr. 9
— Heinz, kfmAng, Vorholzstr. 27
— Jos, StbSchaffn, Gerwigstr. 39
— Maria, Hausgehilf, Adlerstr. 28
— Ottmar, Elektr, Hardeckstr. 2
— Philippine, We, Augartenstr. 5
— Wend, Arb, DurlacherStr. 49

NEFF
Alles gleich in einer Linie:
Neff-Herd, Kühlschrank, Waschmaschine
„Neff-Komplett von A bis Z"

BLB BADISCHE LANDESBIBLIOTHEK
Baden-Württemberg

MONINGER BIER
anerkannt hervorragend

Minges Emilie, Frau, Tabak- u Schreibw-Gesch, Tullastr. 74 ⇔ 24277
— Hrm, VerwOInsp, AmAnger 19
— Horst, Schlosser, Weinbrennerstr. 41
— Karl, Schrein, Eichenweg 5
— Otto, OSekr, Roonstr. 18
— Wilh, WerkM, Humboldtstr. 35
Minges Willy, Autoverwertung, Rintheimer Str. 55 ⇔ 2 36 47 Wohnung: Humboldtstr. 10
Miniak Stanisl, Dreher, Marienstr. 74
Minieri Enriko, Kfm, Kaiserallee 119
Minitzki Otto, Zimmerm, Krämerstr. 8
Mink Frz, Arb, Bernhardstr. 5
— Gg, Schlosser, Ostendstr. 7
— Wlt, Schreinerei, Glaserei, Luisenstr. 22 ⇔ 2 11 41
— Wunib, Polsterei, NürnbergerStr. 6 ⇔ 3 22 52

Oskar Minners
Möbelstoffe
Guntherstraße 14 ⇔ 50057

Minol-Ölfeuerung, VerkBüro, Sophienstr. 114 ⇔ 2 21 96
Minola Frdr, RegAmtm iR, ReinholdFrankStr. 46

Gebr. Minthe & Co.
Baggereibetrieb u. Wasserbauten G.m.b.H.
Moltkestraße 53 ⇔ 25823
Betrieb: Hörnlesgrund ⇔ 52080

Minthe Otto, Ing, Geschf, Moltkestr. 53 ⇔ 2 58 23
Minuth Auguste, We, Rankestr. 1
Minx Paula, BehAng, Kriegsstr. 274
Minzer Maria, Rentn, Moningerstr. 7-11
— Rhrd, Weichenw iR, Moningerstr. 7-11
Miodonski Hertha, We, NeureuterStr. 41
Miosge Elfr, We, Albtalstr. 17
MIPP, MikroPräzisionsPlastik, Kühl & Co, Herst von Teilen aus plast Massen, Pfinzstr. 120-22 ⇔ 4 24 04
Mira German, BehAng, Waldstr. 37
— Romuald, OLokf iR, Neuensteinstr. 12
Mirbach Olga, Freifrau v, We, Nelkenstr. 7
Mirlach Lina, We, LudwigWilhelmStr. 13
Mirring Emma, We, Reinmuthstr. 36
— Lina, We, Humboldtstr. 25a
Mirsch Josef, kfmAng, BonnerStr. 13
Mirwald Jos, Schloss, Werderstr. 38
— Ldw jun, Bauschloss, HagsfelderAllee 3e
Mirz Alfr, technAng, Bachstr. 83
— Lothar, StbOSchaffner, Gebhardstr. 3
Misch Erw, Blechn, Ostmarkstr. 11
Mischek Otto, SchmuckwHerst, Moltkestr. 20 Bau C ⇔ 5 16 24 (Wohn: Werderstr. 61)
Mischke Anni, Frau, Konzertsängerin, Kaiserstr. 101 ⇔ 2 13 63
Mischler Frdr, Automech, Haizingerstr.13
Mischok Irene, We, Weinbrennerstr. 8
— Martha, Rentn, Reichardtstr. 1
— Wrn, Ing, Kaiserallee 127
Misera Theoph, Lagerltr, Kriegsstr. 177 ⇔ 50302
— Gerh, Leutnant, Erzbergerstr. 76
Miska Karl Frdr, VerwInsp, BerlinerStr. 43
Misol KG, Cannstatt, Zylinderschleiferei, Zweigbetr Karlsruhe, Veilchenstr. 22 ⇔ 27249
Mispagel Elisab, Frau, Hammweg 15

Gottfried Mispagel
Generalvertretungen
Alexanderwerk A.G., Remscheid
Senkingwerk K.G., Hildesheim
Hammweg 15 ⇔ 53190

— Gottfr sen, Privat, Welfenstr. 10 ⇔ 32805
Mißberger Alois, Schrein, Elfmorgenbruch 18
Misselwitz Alb sen, Rentn, Winterstr. 18
Missenhardt Sofie, Gastst Untere Mühle, AlteKarlsruherStr. 20
Missun Otto, Blechn u Inst, Hirschstr. 35 (Wohn: Südendstr. 8a) ⇔ 2 20 46
Mistler Rob, Prof, Körnerstr. 54
Mitra Kumar, DiplIng, KärntnerStr. 30
Mitsch Ant, Arb, RastatterStr. 37
— Elfr, LebensmGesch, Amalienbadstr. 24
— Kurt, ZuckerwGroßhdlg, Amalienbadstr. 24 ⇔ 4 14 60
Mitschele Ad, RegAmtmann, MarieAlexandraStr. 8

Adolf Mitschele
Weinhandlung - Apfelwein- u. Süßmostkelterei und Landesprodukte
Karlsruhe-Rintheim, Ernststraße 21 ⇔ 24379

Mitschele Alb, WerkzM, BrettenerStr .6
— Alfr, Zollbeamter, HeilbronnerStr. 17
— Anna, We, Ernststr. 50
— Christine, We, Jagdstr. 13
— Edm, Kfm, Haid&NeuStr. 209
— Edw, Werkzeugm, Hauptstr. 57
— Erw, Möbelschrein, Hauptstr. 109
— Eug, SchriftsetzerM, Drosselsangweg 8
— Frieda, Strumpfrep, Staudingerstr. 7
— Fritz, Buchdr, Brückenstr. 26
— Gerh, Polsterer, Gerwigstr. 1a
— Gust, Arb, Haselweg 4
— Hans, Chemielabor, Mathystr. 24
— Heinz, Kraftf, Staudingerstr. 7
— Herb, Schlosser, SchwetzingerStr. 74
— Herb, Schrifts, Pfauenstr. 60
— Hrm, ElMont, Forststr. 63
— Hrm, Landw, KarlsruherStr. 40a
— Ida, We, Uhlandstr. 21
— Irene, Frau, RüppurrerStr. 20
— Irma, KrkSchwester, Bachstr. 30
— Jak, Rentn, Jagdstr. 4
— Johanna, We, Irisweg 31
— Jul, Amtsgehilfe, Schützenstr. 65a
— Karl-Heinz, Schloss, Waldeckstr. 44
— Kath, We, Kaiserstr. 3
— Klara, We, Ernststr. 21
— Ldw, Rentn, SchwetzingerStr. 97
— Marie, We, Ernststr. 40
— Minna, KrkSchwester, Bachstr. 30
— Otto, Händler, Rudolfstr. 22
— Wrn, BäckM, RüppurrerStr. 6 H
Mitschele Wlh, WerkzDreher, Ernststr. 73
— Wilhelmine, We, Drosselsangweg 8
Mitschian Jos, Rentner, Klauprechtstr. 42
Mitschka Jos, Schloss, Eisenlohrstr. 29
Mitschke Alfr, VAng, Dammerstockstr. 19
— Alfred, Ing, LudwigMarumStr. 39
— Elisab, Frau, ReinholdFrankStr. 60
— Kurt, VAng, Kaiserallee 68
Mitschy Hlm, kfmAng, Klauprechtstr. 10
Mittag Rud, Musikreferent, Karolingerstr. 14
Mitteldorf Hch, Ing, Draisstr. 19
Mittelstädt Gertr, We, Sophienstr. 152
— Hugo, Schneider, Kronenstr. 58
Mittelstandshilfe, KrankenversAnstalt aG, Kriegsstr. 39 ⇔ 2 27 76
Mittelsten-Scheid Hildeg, Bibliothek, Waldhornstr. 12
Mittelstraß Otto, StudAss, Holderweg 24
Mittenbühler Dr Paul, DiplVolksw, Siegfriedstr. 4 ⇔ 22093
Mitteregger Frz, Arb, Kapellenstr. 74
Mitterer Karol, We, Gerwigstr. 54a
Mitterle Barb, We, Marienstr. 10
Mittler Hrm, Maler, Blumenstr. 7
Mittmann Adam, ElMech, Pfinztalstr. 7
— Dr Ernst, VerwReferent, Gutenbergstr. 4
— Jos, Viehhdlg, Nordbeckenstr. 9 ⇔ 50052
— Paula, We, RüppurrerStr. 104
— Th, Kfm, Lilienthalstr. 7 ⇔ 2 17 62
Mittnacht Eugen, Gärtner, Haid&NeuStr. 18
Mittner Osk, Weinrest Stefanie, Stephanienstr. 92
Mittrach Dr Edelgard, Ärztin, Kaiserstr. 36a
Mittrach Dr. med. Werner, Facharzt für Lungenkrankheiten Kaiserstr. 36a ⇔ 2 64 05 Sprechst: Mo, Mi, Frei, Sa 9-11 Uhr, Mo u Fr 16-18 Uhr *
Mittring Chr, Ing, Bachstr. 77
Mitura Gela, DSchneiderei, Sophienstr. 47
Mitze Frdr, VAng, Göhrenstr. 32
— Hch, VAng, Hübschstr. 1
Mitzel Frieda, Frau, Karlstr. 93
— Kurt, Kraftf, Hirschstr. 24
— Maria, PSekrn aD, Rudolfstr. 16
— Maria Anna, Frau, Klosterweg 20
— Rosalia, We, FriedrichWolffStr. 6
Mitzkat Kurt, Gast „HoepfnersBräustübl", Kaiserallee 31 ⇔ 2 24 20
Mitzlaff Frieda, BehAng, Schillerstr. 16
Mix & Genest siehe unter Standard Elektrik AG
Mix Herta, VerwAng, Roonstr. 29
Mixdorf Eberhard, Techn, KarlHoffmannStr. 7
Mizler Charl, Frau, BreiteStr. 65
Mladek Julie, We, Maxau am Rhein 14
— Ludmilla, Frau, Leopoldstr. 23
Mlink Joh, LebensmGesch, ErnstFriedrichStr. 4
Mlodoch Heinz, Ing f VermTechn, Hildebrandstr. 28
Moberts Hch, Milch- u LebensmGesch, Feldbergstr. 2 (Wohn: MarieAlexandraStr. 42)
Mocbeichel Jos, Arb, BingerStr. 20

BAUGELD zu 4½% und hohe Steuerersparnis oder jährl. 25 bis 35% Wohnungsbau-Prämie. Guthabenzins 2½%
BADENIA BAUSPARKASSE KARLSRUHE 25 JAHRE
TELEFON 27318

BLB BADISCHE LANDESBIBLIOTHEK
Baden-Württemberg

KUNDENDIENST VW Trumpf VW TEL. 28822

Gg. Wilh. Moch
Zimmergeschäft - Treppenbau
Schreinerei - Glaserei
Kaiserallee 127 Klopstockstraße 1 ⇨ 51602

Moch Käthe, We, Boeckhstr. 31
— Karlheinz, kfmAng, Jollystr. 33-35
— Karol, We, Morgenstr. 22
— Luise, We, Klopstockstr. 1
— Rochus, Rentn, EmilGöttStr. 23
— Rup, Geschf, Silcherstr. 29 ⇨ 5 05 88
Mochel Emmy, Frau, Nelkenstr. 23
Mocher Irene, Frau, LangeStr. 37a
Mock Alexander, PolWachtM, Zunftstr. 1
— Erhard, Schloss, Albtalstr. 15
— Gg, Reisender, Weltzienstr. 20
— Günther, FernmTechn, HeilbronnerStr. 8 ⇨ 2 52 32
— Joh, ElIng, Kesselbergweg 16
— Ldw, FahrzStellm, DurmersheimerStr. 54
— Paul, Bäck, Markgrafenstr. 24
— Sgfr, ORegRat, Hölderlinstr. 4
Mocka Marg, OLehrn, Uhlandstr. 3
Mocker Karl, Rentn, Philippstr. 23
Mockert Gust, PolBeamt, Morgenstr. 25
— Osk, MaschWärter, Bahnhofstr. 50
Mockwa Josefa, We, Weinweg 2
Model Gerh, WerkzSchloss, GablonzerStr. 2
— Gertr, Frau, Sekrn, Marienstr. 90
— Paul Frdr, vereid Buchprüfer, Steuerberater, Hirschstr. 69 ⇨ 2 23 54
Modelhart Frz, kfmAng, Rudolfstr. 11
— Luise, We, Körnerstr. 30
Modellbauer-Innung f Nordbaden, GeschSt, Karlstr. 1 ⇨ 2 74 63
Moden-Frey Inh Wlh u Ldw Friedrich, Kaiserstr. 145 ⇨ 2 80 56
Moder Ida, We, Klosterweg 20
— Johanna, We, Elfmorgenbruch 3
Moderegger Dr Gerh, Arzt, Malvenstr. 2
Moderer Ferd, RegSekr, Weinbrennerstr. 86
Modl Karl, Maurer, Sophienstr. 146
Modler Hans-Alb, Wohlfahrtspfleger, Baischstr 8
Modlich Hans, Expedient, Kanonierstr. 22
— Hans, Geschf, Reitschulschlag 3
Modrok Willi, Schlosser, Moltkestr. 137
Modrow Elisab, We, Murgstr. 3
— Johs, Konditor, Murgstr. 3
— Marg, We, Eisenlohrstr. 32
Modzelwski Agnes, We, Lessingstr. 8

Telefon 22102-3
MÖBEL EHRFELD am Rondellplatz KARLSRUHE

Möbel-Ergotti
Wilhelmstr. 1 ⇨ 2 70 52

Möbel-Klein, Möbelhaus u. -Werkstätte
Rüppurrer Straße 14 ⇨ 22775

DAS GROSSE SÜDDEUTSCHE EINRICHTUNGSHAUS

MÖBEL MANN
Karlsruhe : Kaiserstraße 229
⇨24814-15-16-17-77 · FS 0782/618
FRANKFURT · MANNHEIM · PFORZHEIM · PIRMASENS

MÖBEL SITZLER
Karlsruhe · Kaiserstr. 136/38
Seit über 40 Jahren
der Heimgestalter
für alle
⇨ 26475

Karl Thome & Cie.
Möbelfabrik
Inneneinrichtung
Herrenstraße 23 ⇨ 26003

Möbel-Minkolei, Möbelhdlg, Ritterstr. 8
Möbius Gust, Ofengesch, Marienstr. 76 ⇨ 3 21 65
— Harry, kfmAng, Scheffelstr. 60
— Rich, MaschSetz, Gartenstr. 68
— Wilhelmine, Frau, LudwigWilhelmStr. 6
Moebus Benno Franz, Prof, OBaurat, Kaiserstr. 82a ⇨ 2 70 93
Möck Alfr, kfmAng, RastatterStr. 161
— Erh, KfzHandw, Schillerstr. 31
Möck Herm., Lebensmittel, Obst, Gemüse
Schillerstr. 31 ⇨ 2 08 78
— Karl-Heinz, Ang, AugustBebelStr. 55
Möckel Alfred, BetrWirtschaftler, Kaiserstr. 237 ⇨ 2 81 92
— Berta, We, Schinnrainstr. 20
— Herb, Melker, Maxau, Haus 24
— Ingeborg, Opernsängerin, Schillerstr. 55
— Karlheinz, BkAng, Reichenbachstr. 34
— Klaus, DiplIng, Archit, Eiskellerweg 9 ⇨ 41748
Möckel Klaus u. Norbert Schmidt
Diplomingenieure u. Architekten BDA
Brauerstr. 49 ⇨ 2 40 20
— Kurt, Kfm, Staudingerstr. 21
— Dr Peter, DiplVolkswirt, Eiskellerweg 9 ⇨ 41748
— Rosa, We, Margarethenstr. 2
Möder Emilie, TextilwEinzelhdlg, Hohenzollernstr. 15 ⇨ 3 13 42
— Emma, Frau, Hohenzollernstr. 20
— Ther, We, Lessingstr. 24
Mögle E, ElGesch, Scheffelstr. 30 ⇨ 2 66 34
— Erich, Ing, GeschInh, LandauerStr. 5
— Mina, Frau, Lebrechtstr.
— Willi, Kfm, Lebrechtstr. 5 ⇨ 3 20 98
Möglich Aug, Bäckerei, Konditorei, DurlacherAllee 45 ⇨ 23618
Fil: Hirschstr. 73
— Bernh, Kraftf, Ebertstr. 14
Möhle Frz, AbtLtr, Rolandplatz 7
— Günth, kfmAng, Lorenzstr. 10
— Hch, Rentn, Luisenstr. 57
Möhler Bruno, Bautechn, Herweghstr. 4
— Dora, Frau, Karlstr. 64
— Dr Karl, OIng, Heckenweg 58
— Maria, We, Asternweg 70
— Wlh, ElektroM, Kronenstr. 17a
— Wlh, OPSekr aD, Karlstr. 64
Möhn Gg, BehAng, Nebeniusstr. 11
Möhring Helga, BibliothekInspn, Erzbergerstr. 80
— Prof Dr Phil, Rechtsanw b Bundesger, Haydnplatz 2 ⇨ 2 56 11
Möhringer Karl, RbOInsp aD, Meidingerstr. 1
— Wolfg, Kfm, ReinholdFrankStr. 68
Möhrke Fritz, OrthMech, Ostmarkstr. 1
— Gretl, DFrisGesch, Ostmarkstr. 1a ⇨ 4 10 35
Möhrle Else, We, Zeppelinstr. 72
— Frdr, PSchaffn, Dornwaldstr. 5
— Fritz, PSchaffn aD, wissensch Graphologe, Hirschstr. 117
— Dr Günther, Arzt, Karlstr. 148 ⇨ 32889
— Dr Karl, GenDir, Leibnizstr. 6 ⇨ 2 79 71
— Lydia, We, DanzigerStr. 3
Möhrstädt Rolf, Textileinkäufer, Hennebergstr. 43
Möhwald Frz, MaschSchloss, Zietenstr. 35
Mölder Hans, MaschSchloss, FranzAbtStr. 15
Möldner Max, SchmuckwHerst, Zietenstr. 85
Mölkner Franziska, We, Amalienstr. 21
Möll Alfr, Blechner, Kapellenstr. 46
— Gg, Pförtner, Kapellenstr. 46
— Wlt, PolBeamt, Edelsheimstr. 2
Moell Hartmut, DiplLandw, Steubenstr. 17
Moell Dr. med. O. H., Facharzt für Frauenkrankheiten u. Geburtshilfe, Bachstr. 5 ⇨ 5 16 82
Sprechst: Mo, Di, Do u Fr 14-17 Uhr *
Möllenbeck Hans, Koch, Kreuzelbergstr. 4
Moellenberg Ernst, ORegRat, Görresstr. 10
Möllenhoff Margret, Frau, Douglasstr. 36
Möller Dr Alex, GenDir, Märchenring 50 ⇨ 30558
— Anna, We, Karlstr. 96
— Berta, Frau, Charlottenplatz 6
— Dieter, GerAssess, Pfalzstr. 21
— Dietrich-Ekkehard, DiplIng, Hardenburgweg 4
— Elsa, Frau, LangeStr. 67
— Erich, StbSchaffn, Reichenbachstr. 32
— Frz, BezMech, Diakonissenstr. 19 ⇨ 3 05 36
— Fritz, Ing, Hertzstr. 108 ⇨ 53959
— Heinz, Ang, Schützenstr. 56
— Hildeg, Frau, Uhlandstr. 7
— Ida, Frau, Berckmüllerstr. 6
— Ida, Rentnerin, Eisenlohrstr. 32
— Johanna, SpkAsstn aD, Vinzentiusstr. 8

Wilhelm Müller General-Vertretungen
BÜRO-EINRICHTUNGEN
Karlstraße 34 Fernruf 27080
Büromaschinen

BLB BADISCHE LANDESBIBLIOTHEK
Baden-Württemberg

BAHM & BASSLER
Karlsruhe, Moltkestr. 1, Lager: Zimmerstr. 3, Ruf 27455
Durch Heilbrunnen u. Obstsäfte gesund!
Apfelsaft, Johannisbeersaft, schw. u. rot
Traubensaft weiß u. rot, Orangeadegetränke

Möller Käthe, Frau, Wichernstr. 10
— Klaus, DiplIng, Bunsenstr. 2a
— Paul, Arb, Frohngärtenweg 5
— Paul, PolOblt aD, Kronenstr. 43
— Rolf, Feinmech, Kanonierstr. 17
— Wlt, kfmAng, Hertzstr. 108
— Wlt, Schrein, Hertzstr. 16 Bau 46
— Wlt, VKfm, BonnerStr. 1
— Wlh, Baultr, Zeppelinstr. 3
— Wlh, PolKommissar, Steubenstr. 5
Moeller Hansjürgen, HdlsVertr, Wörthstr. 5
Möllert Emil, ElIng, Kirchfeldstr. 53 ⇨ 3 15 21
Möllinger Otto, Rekt aD, Gabelsbergerstr. 13
— Wilma, Lehrerin, Geranienstr. 17
Möllmann Wlt, Prok, Gebhardstr. 24 ⇨ 3 11 46

Möloth Heinz
vom Hause Underberg GmbH.
Marie-Alexandra-Str. 49 ⇨ 32704

— Hel, We, HdlsVertr, MarieAlexandraStr. 49 ⇨ 32704

Jacob Möloth
Weinhandlung und Vertretungen
Marie-Alexandra-Str. 49 ⇨ 32704

Mönch Manfr, LokfAnw, Putlitzstr. 6
— Rosa, We, Reichenbachstr. 22
Mönchmeyer Wlt, StudRat, Dragonerstr. 2
Mönckert Jul, Kfm, Wichernstr. 8 ⇨ 51544
— Marie, We, Sophienstr. 211
Mönkehaus Frdr, DiplIng, Südendstr. 34 ⇨ 2 29 11
Mönneckemeyer Karl, RgInsp iR, Südendstr. 21
Mönnich Bruno, WerkM, BerlinerStr. 53
Mönnig Jos, FbrDir, Hengstplatz 5
Mönning Hrm, Kraftf, Frühlingstr. 4
Mönsters Hans, Kfm, EttlingerStr. 14
— Ilse, Uhren- u Besteck-Großhdlg, EttlingerStr. 14 ⇨ 3 24 34
Mörber Emma, Ang, Marienstr. 70

Mörch & Co., Papiergroßhandlung
Sophienstraße 116 ⇨ 25061

Mörch Erich, Papiergroßhdlr, Uhlandstr. 41 ⇨ 5 36 38
— Frieda, Priv, Marienstr. 37
— Hch, Rentn, Klosterweg 20
— Ida, Frau, Ostmarkstr. 15
— Karl, Fahrräder, Motorräder, Ostmarkstr. 15
— Luise, We, GrafRhenaStr. 10
Moerder Dr Ing, Kurt, Baurat, Finkenschlagweg 18 ⇨ 2 81 83
— v Drygalski Dr Ruth, prÄrztin, Drosselsangweg 4 ⇨ 2 81 83 (Wohn: Finkenschlagweg 18)
Moericke Dr Dagobert, Senatspräs b Bundesgericht, ReinholdFrankStr. 1 ⇨ 2 55 09
Mörl Elisabeth, Kurzw, Wäsche, Moltkestr. 127 (Wohn: NeureuterStr. 33)
— Frz, Buchh, NeureuterStr. 33
— Max, Verwachser, NeureuterStr. 33
Mörmann Elfr, Frau, Augartenstr. 29
— Paul, OForstM, Ahaweg 2
Moers Edgelgard v, Bibliothekarin, Ebertstr. 4
Mörschel Wald, RundfMech, HambacherStr. 1
Moerschner Gerh, DiplIng, Kesselbergweg 6
Möry Victoria, Sekrn, Gartenstr. 15
Mösch Berta, We, Heckenweg 31
— Karol, We, Kriegsstr. 179
— Rud, FrisGesch, Winterstr. 2 ⇨ 3 03 98
Möschle Maria, PSekrn, Sophienstr. 32
Möschlin Wlt, HdlsVertr, Kastellstr. 24 ⇨ 42110
Möser Bernhardine, We, Sommerstr. 6
— Gust, JustAng, Boeckhstr. 40
— Wlh, AbtLeiter, Klosterweg 71
Moesner Willi, Mal, Vokkenaustr. 45
Möss Wrn, KfzHandw, RastatterStr. 26

Mössinger Angela
staatl. anerk. Gymnastiklehrerin
Sophienstraße 158 ⇨ 53644

— Aug, Schrifts, Brühlstr. 5
— Dora, We, Welfenstr. 20
— Elisab, We, Tannenweg 4
— Emil, MaschSetzer, AuerStr. 55
— Emil, PFacharb., Neufeldstr. 19
— Emil, Rentn, Westmarkstr. 93

80 Jahre
Friedr. Mössinger
staatl. gepr. Baumeister
Bauunternehmung, Gerwigstr. 58 ⇨ 23493

— Frdr, Gipser, HeilbronnerStr. 16
— Frdr, städtAng, WiesbadenerStr. 19
— Gerh, Schrein, Neufeldstr. 19
— Hans, Metzger u Wirt, Gartenstr. 64
— Hdw, Frau, Leopoldstr. 29
— Heinz, Bauschlosser, Leopoldstr. 29
— Joh, Gastst Kaiserstühler Weinstube, Gartenstr. 64 ⇨ 2 53 08
— Jul, Buchdruckerei, Westmarkstr. 32 Westmarkstr. 32 ⇨ 41175 (Wohn: AuerStr. 53)
— Karl, Gasth z Mayerhof, GrötzingerStr. 23 ⇨ 4 14 06
— Karl, Monteur, Sinnerstr. 2
— Karl, Rentn, RüppurrerStr. 8 H
— Karl, WerkzSchleif, TirolerStr. 15
— Kath, We, Wasgaustr. 15
— Kurt, Bäcker, Striederstr. 17
— Kurt, HdlsVertr, Struvestr. 26
— Kurt, MaschSchlosser, Ernststr. 48
— Leopold, Schlosserei u Schweißwerkst, Sinnerstr. 4 ⇨ 5 30 55
— Leop, technOSekr aD, Sophienstr. 158 ⇨ 53644
— Otto, MaschSetzer, Amthausstr. 19
— Paul, Maler, Dreikönigstr. 18
— Rich, Facharbeiter, Luisenstr. 75
— Rosa, We, BreiteStr. 30
— Wlt, Schrein, Tannenweg 4
— Wrn, ElInstallGesch, Werthmannstr. 4
— Wlh, Missionar, MainzerStr. 1 ⇨ 32570
— Willi, Maurerpolier, Nordbeckenstr. 9
Mößler Walter, kfmAng, Yorckstr. 3
Mösslinger Barb, Frau, Neuensteinstr. 9
Mößner Aug, Schleif, Millöckerstr. 6
— Emil, Rentn, ReinholdFrankStr. 16
— Emil, Rentn, Weinbrennerstr. 29
— Erna, Frau, Wachhausstr. 14b
— Erw, Handelsvertr, Bahnhofstr. 40 ⇨ 3 05 21
Mößner Frieda, We, Scheffelstr. 54
— Frdr, Rentn, Ostmarkstr. 70
— Fritz, Maurer, Ostmarkstr. 70
— Gust, Arb, HagsfelderAllee 2
— Gust, BäckM, Hardtstr. 15
— Hans, Hauptmann, EmilGöttStr. 14
— Hans, VerkLtr, Händelstr. 12 ⇨ 5 01 59
— Heinz, BbAsst, Ruschgraben 64
— Hellm, Portier, Karlstr. 119
— Jul, Schloss, Fasanenstr. 11
— Karl, BbOSekr, Haid&NeuStr. 130
— Karol, We, Kaiserallee 115
— L & G Botta, Lebensm, Bachstr. 43 ⇨ 5 35 93
— Luise, GeschInhn, Bachstr. 43 ⇨ 5 35 93
— Martha, OWachtMn, Akademiestr. 4
— Paul, HandelsSchulDir, Bismarckstr. 49 ⇨ 2 42 18
— Rosa, We, Jägerstr. 42
— Wlt, Autoverleih, Weinbrennerstr. 56 ⇨ 5 13 50
— Wilhelmine, We, Winterstr. 21
Möst Betty, BehAng, Lachnerstr. 17
Mötzing Gg, Ing, Haid&Neu-Str. 80
Mogalle Gust, OLokHeizer, Sandweg 4
— Hrm, Vorarb, SchwetzingerStr. 49
Mogendorf Hans, Tennislehrer, Sophienstr. 174 ⇨ 5 26 47
Mogger Rosa, We, Haid&NeuStr. 25
Mogielinski Stanislaw, Wachm, NeureuterStr. 155
Mogyorosi Maria v, Frau, Amalienstr. 18 ⇨ 2 56 27
Mohaupt Gerh, GerberM, WaldshuterStr. 1
Mohila Wlt, Schuhmacherei, Rheinstr. 50a (Wohn: Seydlitzstr. 11)
Mohler Frz, Schneiderei, Philippstr. 12
— Otto, Rentn, Rheinstr. 68
— Sofie, We, AuerStr. 59
Mohles Emma, Repassierwerkst, GeorgFriedrichStr. 16 ⇨ 21693
— Hch, Schrein, GeorgFriedrichStr. 16
Mohn Joh, Redakteur, Douglasstr. 1-3 ⇨ 2 80 26
— Sverre, Vertr, Schützenstr. 7
Mohnike Kurt, RevFörster, Schloßbezirk 11 C
— Marg, We, Schloßbezirk 11 C

Mohr Adolf
Baublechnerei und Installation
Moningerstraße 22 ⇨ 21415

— Alb, Bundeswehrangeh, EmilGöttStr. 12
— Alb, Kranf, Schützenstr. 9
— Alb, OZugf, LangeStr. 63
— Alfr, Lebensm, Zunftstr. 1
— Alma, We, Winterstr. 4
— Amalie, Frau, Ostendorfplatz 2
— Anna, We, Adlerstr. 62
— Anna, We, Waldhornstr. 45 H
— Art, kfmAng, Kaiserallee 54
— Art, SchwimmM u Masseur, Pfinzstr. 73
— Aug, Kfm, Irisweg 6
— Auguste, We, Lessingstr. 58
— Balth jun, Arb, Schliffkopfweg 49
— Balth sen, Arb, Schliffkopfweg 49
— Brnh, Schrifts, Zwischen dem Weg
— Berta, Frau, Kaiserstr. 34a
— Charl, VerwAng, EmilGöttStr. 23
— Egon, VersAng, Leopoldstr. 22
— Elisab, Frau, Sophienstr. 173

BAUBEDARF KARLSRUHE i. B.
Baubedarf
Karlsruhe
Karlstraße 108/112
Fernruf * 28523
Fliesen-spezialgeschäft

BLB BADISCHE LANDESBIBLIOTHEK
Baden-Württemberg

DKW-Motorräder

DKW-LEEB
Karlsruhe, Amalienstr. 63/65
FERNRUF 26018

Mohr Elise, Büroang, Hirschstr. 139
— Emil, Expedient, Hansastr. 20/22
— Emil, StbOWagf, Winterstr. 28
— Emilie, We, Schützenstr. 3
— Emmi, ServFrl, Untermühlstr. 7
— Erna, Frau, Brauerstr. 25
— Ernestine, We, Zunftstr. 1
— Ernst, Stadtamtm, FreiburgerStr. 15
— Erw, Schrein, DurlacherAllee 8
— Frieda, We, BaslerTorStr. 37
— Frdr, Ang, Weinbrennerstr. 78
— Frdr, Blechn u Install, Moningerstr.22
— Frdr, KüchenM, Winterstr. 4
— Frdr, Landw, Reichenbachstr. 23
— Fritz, kfmAng, Kanonierstr. 16 ⇨ 5 32 78
— Gertr, Frau, Putlitzstr. 10
— Dr Hanne, We, Friedenstr. 2
— Hanns, Vertr, Marienstr. 3
— Hans, SpkAng, Enzstr. 14

Heinz Mohr
Blechnerei - Installation - sanitäre Anlagen
Nuitsstraße 2c ⇨ 25779 Sophienstraße 87

— Heinz, Maurer, DurlacherStr. 71
— Heinz, Schrifts, Gerwigstr. 2
— Herb, Techn, Laubenweg 44
— Hrm, GerVollz, WolfartsweiererStr. 2
— Hrm, Schrein, Tulpenstr. 28
— Joh, Arb, Schillerstr. 17
— Joh, BbOInsp iR, Hölderlinstr. 4
— Joh, Heizer, Gerwigstr. 8
— Jos, Maurer, BingerStr. 5
— Jos, WerkM, Bannwaldallee 94
— Jürgen, Ing, Weinbrennerstr. 90
— Karl, Druck, Sophienstr. 165
— Karl, GeschFührer, Vorholzstr. 19
— Karl, MaschSchloss, Kanonierstr. 3
— Karl, Rentn, Allmendstr. 33
— Kath, We, Zirkel 7
— Klara, We, Resedenweg 78
— Kurt, ElMont, Renckstr. 1

Mohr Leonh., Metallgußwerk u. Armaturenfabr. KG
Durlach, Kleinbachstr. 19 ⇨ 41374

— Lina, We, GrötzingerStr. 6
— Ldw, Arb, Bienleinstorstr. 29
— Ldw, OInsp, Sophienstr. 184a
— Ldw., Rentn, LudwigMarumStr. 43
— Maria, We, Melanchthonstr. 2
— Maria, We, Uhlandstr. 24
— Marie, We, DurlacherAllee 46
— Martha, DSchneiderei, Enzstr. 14
— Otto, HeizMont, Pfalzstr. 2
— Paul, Amtm aD, Schultheißenstr. 12
— Renate, Frau, RüppurrerStr. 8
— Rich, Fräser, Schlesierstr. 37
— Rich, StBerater u vereid Bücherrev. RüppurrerStr. 88a ⇨ 32477
— Rob, Schrein, WolfartsweiererStr. 2
— Dr Rud, Kfm, Hoffstr. 1 ⇨ 2 87 94
— Rud, technPInsp, Tannhäuserstr. 16
— Sofie, Privat, Blücherstr. 9
— Stef, Kfm, Heimgartenweg 10
— Therese, Frau, Heimgartenweg 10
— Wlt, Ing u Fbrkt, Kleinbachstr. 19 ⇨ ben 4 13 74
— Wlh, BbOInsp, Killisfeldstr. 42, Wohnhaus 1
— Wilhelmine, We, Gebhardstr. 51
— Wilhelmine, We, Zwischen dem Weg

Mohr Willi, Hotel z. Bayr Hof, Wilhelmstr 22 ⇨ 2 34 48
— Willi, Schlosser, Falkenweg 51
— Willy, JustAng iR, Draisstr. 2
— Xav, Rentn, Hardtstr. 30
Mohrau Edm, VerwAng, Kriegsstr. 57
Morbach Wrn, Fotograf, Ritterstr. 16
Mohren-Apotheke, Inh: Wlt Czedron, Baumeisterstr. 12 ⇨ 25123
Mohrenstein Mina, Frau, Körnerstr. 31
Mohrhardt Anna, We, GeschInhn, Rittnertstr. 32b
— Elisab, Frau, Wielandtstr. 28
— Emil, Kfm, Pfinztalstr. 52
— Emma, We, Ruschgraben 79
— Emma, We, Sandweg 15
— Erw, MaschSchloss, BruchsalerStr. 7
— Frieda, We, Weglangstr. 4
— Frdr, Schloss, BruchsalerStr. 4
— Heinz, kfmAng, Gerwigstr. 30
— Hrm, PAsst, Treitschkestr. 7
— Hrm, Zimmergesch, Pfinzstr. 48 ⇨ 42044
— Hilde, Frau, Weinbrennerstr. 88
— Karl, Blechnerei, Pfauenstr. 20 ⇨ 3 18 49
— Karl, Werkzeugm, Ruschgraben 3
— Luise, Frau, Pfinzstr. 48
— Max, Schloss, Essenweinstr. 23
— Rich, StbWagf, HeilbronnerStr. 35
— Wlt, Kranf, BruchsalerStr. 4
Mohrholz Johanna, Frau, Yorckstr. 34
— Jos, Arb, Gluckstr. 5
— Luise, Frau, Nuitsstr. 9
Mohsbrugger Alb, BbInsp, Neckarstr. 56
Moissl Herb, VerwOInsp, Nelkenstr. 7 ⇨ 2 38 10
Mokry Anna, We, BadenerStr. 33
Moldenhauer Dr Ing Erich, StadtOBaurat aD, Welfenstr. 2a ⇨ 30777
Moldt Karl,, ZigGesch, Kriegsstr. 96 (Wohn: Marienstr. 103)
Molitor Balth, RegOAmtm, StBarbaraWeg 12
— Erich, ElIng, Gellertstr. 25
— Jos, WerkM aD, RüppurrerStr. 43
— Karl, Autoschloss, Nebeniusstr. 25
— Luise v, Frau, Blücherstr. 24
— Maria, Ang, Schützenstr. 49
— Willi, MechM, RüppurrerStr. 43

Molkereizentrale Baden
e G m b H
Keplerstr. 5 Fernschr. 0782720 ⇨ 51981

Moll Fritz, Kfm, Kastenwörtstr. 10
— Gertr, staatl anerk, Klavier u Gesang, Gartenstr. 44a
— Hugo, PolBeamt, Hardtstr. 39
— Johanna, Frau, Weinbrennerstr. 21
— Jos, techn Kfm, ReinholdFrankStr. 51 ⇨ 2 13 89
— Jul, JustInsp, FriedrichWolffStr. 32
— Karl, RichtM, Douglasstr. 30
— Kath, We, Hardtstr. 39
— Kurt, ElIng, Rheinbergstr. 15a
— Maria, Gasth z Rheinperle, Maxau am Rhein 25
— Val, BotenM, Mathystr. 14-20
Molle Heinz, Kraftf, Helmholtzstr. 5
— Wrn, AbtLtr, Kaiserallee 105
Mollé Hilda, Frau, Zähringerstr. 10
Molt Karl, UhrmM, Karlstr. 128a

Molter Alb, Waffelbäcker, Zunftstr. 12
— Berta, We, AuerStr. 1
— Hch, Lackier, Eichelbergstr. 44
— Jos jun, PFacharb, Winterstr. 8
— Jos sen, PSchaffn, Winterstr. 8
— Pauline, We, Schlagfeldweg 4
— Pius, Bote, Neubruchweg, Baracke 4
— Regina, BbSekrn, Werderstr. 69
Moltzen Gisela, We, Weinbrennerstr. 7a
Momot Elisab, We, Bellenäckersiedlung 18
Momsen M, Rentn, GrötzingerStr. 50b
MONA, Strumpf- u Wirkwaren GmbH, Kaiserstr. 182 ⇨ 23323
Monami Philippine, Frau, RintheimerStr. 22
Mond Günth, Schlosser, LudwigWindthorstStr. 34
Mondlange Coel, RegChemierat, Bahnhofstr. 24 ⇨ 3 02 08
Mondon Wrn, kfmAng, Jahnstr. 10
Mondorf & Co, Weingroßhdlg, Steinstr. 29 ⇨ 2 81 01

Mondorf & Mellert
Groß-Vertretungen in Lebens- u. Genußmittel
Welfenstr. 14a ⇨ 32854

Mondorf Charl, We, Karlstr. 3
— Hans, Rentn, Bahnhofstr. 10 ⇨ 2 44 03
— Liesel, Frau, GeschInhn, Bahnhofstr. 10 ⇨ 2 44 03
Moninger Dietr, BbSekr, Roggenbachstr. 18
— Dr Gerda, technAsstn, Haydnplatz 3 ⇨ 2 71 56
— Gertr, We, Wendtstr. 20 ⇨ 5 26 86
— Günth, Brauereidir, Südendstr. 24 ⇨ 2 04 84
— Dr phil Karl, Verlag, Haydnplatz 3 ⇨ 2 71 56

Brauerei Moninger
Gegründet 1856
Kriegsstraße 210—216
Versand, Verwaltung: ⇨ 22941-44
Pk 4301 LZBk 53/83 Spk 615
Bd Bk Deutsche Bk Bd Komm LdBk

Moninger-Gaststätten
Speiserestaurant u. Café
Inhaber: Hermann Nagel
Kaiserstr. 144, Ecke Karlstr. ⇨ 24818, 24819

Monn Hch, StudRat, BadenerStr. 19
— Marie, We, Hardtstr. 30
Monninger Alfr, Buchh, Sternbergstr. 6
— Anna, We, Sternbergstr. 6
— Elsa, PAsstn, Hirschstr. 102
— Herta, We, AlterGraben 10
— Lisette, We, Karlstr. 2
— Sofie, Priv, Sternbergstr. 6
— Wlh, Kfm, Belfortstr. 17
Monse Hugo, Geschf, Kaiserstr. 88
— Hugo, Rentner, Karlstr. 88

MATHÄUS VOGEL
HIRSCHSTRASSE 44
Ruf: Sammel-Nr. 22411

AUTOVERMIETUNG mit Fahrer
Stadt-, Fern-, Hochzeit- u. Beerdigungsfahrten
mit 180er bis 300er Mercedes

BLB BADISCHE LANDESBIBLIOTHEK
Baden-Württemberg

Gebr. Kolb *Schreinerei / Glaserei* Gegr. 1872
Bachstraße 43 Fernruf 52221/22

Monshausen Klaus, Kfm, Albtalstr. 12 ⇨ 3 10 11
Montag Rosa, We, Draisstr. 20
Montanaro Vincenzo, Restaurant Roma, Douglasstr. 26 ⇨ 2 79 02

Montangesellschaft Saar m.b.H.
Eisen- und Eisenwaren-Großhandlung
Fernschr. 0782762 Sa. Nr. ⇨ 3 17 75
Büro: Rüppurrer Str. 96 (ab April Roonstr. 23a)

Montfort Waltraut, med techn Asstn, Mathystr. 14-20
Monti Anna, Frau, Amalienstr. 18
— Arrigo, Café Wien, Fasanenstr. 1 ⇨ 28652
— Fritz, kfmAng, MannheimerStr. 47
Monti-Habig Anna, Gasth Goldene Krone, Douglasstr. 36 ⇨ 21466
Montigny Hildeg v, Helf i Steuersachen, Schnetzlerstr. 5
Monty Gerda, We, Roonstr. 1
Moog Ernst, OWerkM, Ernststr. 94
— Karl, Kfm, Sophienstr. 26
Moor Karl-Heinz, Verkäufer, Rudolfstr. 18
Moorwessel Gudrun, Frau, PforzheimerStr. 5
Moos & Bertsch, Buchdruckerei, Valentinstr. 27 ⇨ 51364
Moos Ad, Techn, Langenackerstr. 23
— Ad, Wirtschaft z Viktoriagarten, Viktoriastr. 7 ⇨ 2 66 20
— Alfs, Rentn, KleineFederbachstr. 4
— Alfs, Schriftsetzer, Hördtstr. 31
— Alw, Großtankst u Garagen, Rheinstr. 95 ⇨ 5 16 88 (Wohn: Krämerstr. 30 ⇨ 5 22 96)
— Alw, techn Ang, Ankerstr. 4
— Alw, VerwInsp, Valentinstr. 32
— Anna, Frau, Pfarrstr. 57
— Anna, Frau, Vorderstr. 43
— Aug, Arb, Elsternweg 9
— Aug, Dachdecker, Vorderstr. 61
— Christine, We, Federbachstr. 47
— Edm, Rentn, Fritschlachweg 12
— Elisab, We, Krämerstr. 11
— Elisab, We, Pfarrstr. 21
— Emil, MaschSchloss, Kiebitzenweg 15
— Emilie, Mietwaschk, Hildebrandstr. 26
— Emma, We, Schützenstr. 48
— Erich, Mech, Vorderstr. 9
— Ernst, Bäckerei, MarieAlexandraStr. 12 ⇨ 3 24 55
— Ernst, Hafenarb, Salmenstr. 15
— Eug, Automech, Pfarrstr. 11
— Eug, Landw, Federbachstr. 5
— Flora, We, Holländerstr. 27
— Frz, VerwAng, Federbachstr. 24
— Frieda, We, Pfalzstr. 7
— Frdr, Schloss, Federbachstr. 24
— Gerh, techn Zeichner, DurlacherAllee 67
— Gust, RegOBauinsp, Rappenwörtstr. 8 ⇨ 5 20 03
— Gust, städtArb iR, Vorderstr. 77
— Gust, TelLtgsAufs, Kreuzelbergstr. 73 ⇨ 5 14 30
— Hans, Arb, Elsternweg 9
— Hans, ElMont, Federbachstr. 13
— Hch, Amtsgeh, Pfalzstr. 40
— Hrm, Mahner, Taubenstr. 39
— Hrm, Schlosser, Vorderstr. 64
— Ida, We, Turnerstr. 7
— Karl, Kesselschmied, Krämerstr. 46
— Karl-Heinz, DiplIng, Friedenstr. 24
Moos Kurt, techn Zeichn, Langenackerstr. 23
— Kurt, VAng, BreiteStr. 47
— Liesel, Frau, GeschInhn, Kaiserallee 43
— Lor, Landw, Vorderstr. 5 ⇨ 5 22 50
— Ldw, Kranf, Malvenstr. 13
— Luise, PAng, Roonstr. 30
— Luise, Rentn, KleineFederbachstr. 4
— Luise, We, Cäciliastr. 24
— Luise, We, Federbachstr. 4
— Luise, We, GrötzingerStr. 39
— Luise, We, Leopoldstr. 15
— Magd, We, Inselstr. 11
— Magd, We, Vorderstr. 64
— Martha, We, Rappenwörtstr. 59
— Mel, We, Valentinstr. 44a
— Osk ElMont, Römerstr. 1
— Otto, Dreher, Vorderstr. 47
— Otto, FrisGesch, Cäciliastr. 20
— Otto, Rentn, Schattenstr. 5
— Paula, We, Pfarrstr. 29
— Rich, KrkPfleger, Frohngärtenweg 12
— Rich, OBrandM, Mathystr. 4
— Rob, Maurerpol, Leopoldstr. 26
— Rob, Transporte, Hammweg 35 ⇨ 5 22 65
— Rosa, We, Wattkopfstr. 48
— Rud, Buchdruckerei, Römerstr. 3 ⇨ 5 17 54
— Rud, Eisendreh, Bürgerstr. 17
— Rud, Fräs, Krämerstr. 5
— Val, Gärtn, Vorderstr. 9
— Wrn, Dreher, Pfarrstr. 29
— Wrn, Elektr, Krämerstr. 5
— Wlh, Rentn, Rappenwörtstr. 5a
— Wlh, Schloss, Schillerstr. 30
Moosbrugger Erna, We, Karlstr. 160
— Karl, Hefehdlg, Karlstr. 93 H
— Rolf, VerwAng, Nelkenstr. 7
Moosmann Wlt, Kraftf, Lohfeldstr. 20
Moraller Frz, Journalist, Ritterstr. 26 ⇨ 2 34 55
Morano Hrm, techn Zeichner, Morgenstr. 43
Morasch Emma, Ehevermittlung, EttlingerStr. 15 ⇨ 2 43 51
— Frz, Arb, Neckarstr. 67
— Fritz, VersAng, Wielandtstr. 24
— Karl, Kraftf, Feldbergstr. 6
— Marie, We, Wielandtstr. 24
— Wlh, Schloss, Roonstr. 24
Morast Karl-Heinz, Schuhm, Schultheißenstr. 17
— Math, We, Bachstr. 40c
Morath Ad, HdlsVertr, Neckarstr. 30 ⇨ 3 19 85
— Alfr, Lohnbuchh, Zeppelinstr. 3
— Emilie, Frau, Lessingstr. 3a
— Emilie, We, Zähringerstr. 10
— Dr Günth, StudRat, Schnetzlerstr. 8
— Helm, BehAng, Körnerstr. 17
— Marg, We, Kriegsstr. 181
— Rolf, DiplKfm, Kirschstr. 36
— Wlh, VermAmtmann, Morgenstr. 30
Moratz Wilh, VerwAng, Ebertstr. 20
Morawetz Elisab, Lehrn, Wilhelmstr. 62
Morawietz Erich, Insp, Forststr. 64
— Karl, Verlagskfm, Adlerstr. 52
Morawin Alois, Schlosser, Vorholzstr. 52
Morawitzky Jos, Arb, Herrenstr. 50b
Morbach Joach, RegInsp, Schinnrainstr. 18
Morbitzer Frz, Maurer, Goethestr. 26
— Frz, Maurer, Lessingstr. 74
— Jos, Schuhm, Sophienstr. 23
— Jos, Verkäufer, Nuitsstr. 17
Morbitzer Otto, Kraftf, Reichenbachstr. 23
— Rob, Arb, Hirschstr. 52
Morell Dan, Rentner, Bienwaldstr. 2e
Morenings Michael, Prediger, Gluckstr. 5
Morfis Antonios, Arb, Waldhornstr. 41
Morgenroth Rud, Ang, Leopoldstr. 22a
Morgenstern Adam, Zimmerm, Bienwaldstr. 21
— Gerh, VerwBeamt, Englerstr. 4
— Johanna, Frau, UntereStr. 12
— Karl, Arb, Bienwaldstr. 21
— Wrn, Dreher, KaiserAllee 139
Morgenthaler Anton, Arzt, Weinbrennerstr. 52
— Jak, Rentn, WormserStr. 2
— Rosina, Frau, Sophienstr. 99
Morige Frz, Elektriker, Zähringerstr. 24
Moritz Aug, Buchh, Zähringerstr. 53a
— Berta, We, HagsfelderAllee 11a
— Emil, RegOInsp, GustavBinzStr. 19
— Emil, Vulkaniseur, DurlacherStr. 89
— Emma, Kontor, Gartenstr. 70
— Erw, Dachdeckergesch, Gudrunstr. 5 ⇨ 4 20 09
— Flora, We, Lamprechtstr. 8
Moritz Heinrich, Schiffahrt und Schiffahrtssachverständiger, Honsellstr. 32 ⇨ 51613/14
— Irma, OLehrn iR, Hirschstr. 58
— Joh, Musiker, KarlHoffmannStr. 7
— Karl, Rentn, Asternweg 17
— Ldw, Blechn, Kreuzelbergstr. 46
— Osw, Exped, Rheinbergstr. 22
— Peter, Arb, Jägerhausstr. 74
— Rich, Ang, Ernststr. 32
— Rob, Graph, Kaiserallee 77
— Sofia, Lehrn, Gabelsbergerstr. 5
— Wlh, VerwAng, Breisgaustr. 7
Mork Elsa, We, Klauprechtstr. 46
Morlock & Co, TextilwGroßhdlg, Hebelstr. 19 ⇨ 2 78 46

Adolf Morlock
Textilgroßhandel - Berufskleidung eig. Anfertigung
Weitzlenstraße 20 ⇨ 52337
Straßenbahnhaltestelle Hübschstraße Linie 4 u. 5

Morlock Ant, Schloss, Belchenstr. 45
— Berth, PAng, Schultheißenstr. 12
— Dor, We, Roonstr. 18
— Elsa, BehAng, Leopoldstr. 28
— Elsa, Frau, Lameystr. 53
— Else, GeschInh, Hebelstr. 19
— Emma, Diakon, BadenerStr. 19
— Emma, We, Eckenerstr. 25
— Emma, We, Gerwigstr. 47
— Erich, Ang, BreiteStr. 54
— Erna, Frau, Federbachstr. 14

Ernst Morlock
Hoch-, Tief-, Stahlbetonbau
Richard-Wagner-Straße 15 ⇨ 50115

Ernst Morlock
Fabriklager - Fabrikation
Damen- und Herrenoberbekleidung
Werderplatz 25 ⇨ 25824

Wilhelm Müller General-Vertretungen
BÜRO-EINRICHTUNGEN **Büromaschinen**
Karlstraße 34 Fernruf 27080

BLB BADISCHE LANDESBIBLIOTHEK
Baden-Württemberg

MONINGER BIER
anerkannt hervorragend

Ernst Morlock OHG.
Inhaber: H. u. K. Sotzny
Textilien-Großhandel
Werderplatz 25 ⇨ 21245

Morlock Frz, HdlsVertr, AmZwinger 4
— Fridolin, Schneiderei, BreiteStr. 54
— Frieda, We, Kopernikusstr. 8
— Frdr, Rentn, Hennebergstr. 3
— Frdr, Schrein, Pfinzstr. 62
— Fritz, Autoblechn, Kopernikusstr. 8
— Gg, Schlosser, Kopernikusstr. 8
— Gerh, Kfm, Gewann in der Lansing
— Gust, KrimOSekr, Gerwigstr. 52
— Gust, PBetrAsst iR, GottesauerStr. 47
— Gust, TelWerkM, Hengstplatz 5

H. Morlock
Offenbacher Lederwaren
Kaiserstraße 159 ⇨ 26050
Pfinztalstraße 66 ⇨ 42121

Morlock Hdw, Küchenhilfe, DaxlanderStr. 70b
— Hch, Rentn, Glümerstr. 8
— Hch, Rentn, RüppurrerStr. 20 H
— Helm, Kfm, BeiertheimerAllee 21
— Herb, Buchh, Heimgartenweg 26
— Herb, DiplKfm, Weltzienstr. 20
— Hrm, RevDreh, Hildebrandstr. 1
— Ilse, Frau, Kriegsstr. 131
— Joh, PSchaffn, Petergraben 1
— Jos, ArchitBüro, Kaiserallee 137 ⇨ 5 38 84
— Karl, OStInsp aD, Erzbergerstr. 40
— Karl, PInsp aD, DurmersheimerStr. 22
— Karl, Schlosser, Pfauenstr. 6
— Kath, Diakonisse, BadenerStr. 19
— Maria, Frau, Sophienstr. 35
— Max, FahrrRepWerkst, Brahmsstr. 29
— Osk, Beamter iR, Kantstr. 10
— Pauline, Frau, Lebrechtstr. 42
— Rolf, Feuerwehrm, Resedenweg 90
— Rosa, We, Römerstr. 9
— Rud, Kraftf, Werderstr. 26
— Virginie, Frau, Luisenstr. 44
— Wald, Ing, Gerwigstr. 52
— Wlt, KfzHandw, NeueAnlageStr. 69
— Wrn, Werkzeugmacher, Morgenstr. 33
— Wlh, Rentn, Luisenstr. 4 H
— Willi, Stadtamtm, Bodelschwinghstr. 27
Morlok Ewald, Kfm, Turmbergstr. 7
— Wlh, Schuhhaus, Pfinztalstr. 70 ⇨ 4 13 26
Mornhinweg Emilie, We, OttoSachsStr. 1-4
Morosi Frz, Schlosser, Schwetzinger Str. 22
Morr Herta, Frau, Ochsentorstr. 24
— Hilda, Rentn, Klosestr. 44
— Marie, We, Welfenstr. 17
Morrent Otto, ElektroM, Bahnhofstr. 10
Morrison-Cleator Karlfrdr, technInsp, Kriegsstr. 12
Mors Ad., kfmAng, Sophienstr. 19 H
— Luise, Wäcberei, Sophienstr. 19 H
Morsch Anna, We, DaxlanderStr. 20
— Aug, Ableser, Cäciliastr. 8
— Fridolin, OLokf, Mainstr. 48
— Gottl, Buchh, Links der Alb 16
— Kilian, Eisendreher, Resedenweg 12
Morstatt Emil, Buchh, Irisweg 29
— Mart, Lokf aD, Adlerstr. 62
Morvilius Elisab, We, Sophienstr. 136
Mory Marg, We, Bussardweg 50 ⇨ 3 24 02
— Raim, Pens, Luisenstr. 61
— Xav, Reisender, Hildebrandstr. 30
Morye Emil, Arb, Brauerstr. 31
Mosbach Christine, We, KarlWilhelmStr. 13
— Emil, OWerkf iR, Englerstr. 1
— Erich, DiplVolksw, Schnetzlerstr. 5
— Melch, Rentn, Schützenstr. 61
Mosbacher Hdw, RegSekrn, Klosterweg 25
— Jos, BbSekr, Sybelstr. 8
— Martha, Lehrerin, Klosterweg 25
Mosbrucker Elise, We, GrazerStr. 19
— Lina, We, Killisfeldstr. 3
Moschinsky Karl, WerkM, Durlacher Allee 28
Mosebach Wlfg, Student, Sophienstr. 128
Moser Adelb, Amtsgeh, Ritterstr. 5
— Ad, FürsOInsp, Werderstr. 67
— Agnes, We, Adlerstr. 28
— Alb, Zahnarzt, Zehntstr. 4 ⇨ 4 22 54
— Alfr, Elektr, Jagdstr. 37
— Amalie, We, Heckenweg 54
— Anna, We, LudwigWilhelmStr. 19
— Arth, BkKfm, Ritterstr. 25
— Aug, Rentn, Elfmorgenbruch 22
— Brnh, DiplIng, MainzerStr. 31
— Charl, We, Wutachstr. 2
— Chr, BbAmtm, RüppurrerStr. 51
— Elfr, Frau, Pfinzstr. 66
— Elise, We, Wilhelmstr. 62
— Emilie, We, Winterstr. 38
— Emma, We, GeorgFriedrichStr. 34
— Erw, ElIng, Pfauenstr. 64
— Frz, Rentn, Gerberstr. 8
— Frieda, We, Sternbergstr. 3
— Frdr, kfmAng, Dohlenweg 13
— Frdr, Kfm, Glümerstr. 5
— Frdr, Landw, Kelterstr. 27
— Frdr, PolBeamter, Pfinzstr. 19
— Fritz, Bildh, Yorckstr. 50 ⇨ 2 68 43 (Werkst: Schloßbezirk 11d)
— Gottfr, Schloss, Rheinstr. 68
— Hans, Sattler, Nowackanlage 15
— Harry, MaschSchlosser, RastatterStr. 19a
— Hch, Buchh, Hirschstr. 162
— Helm, StudRat, Südendstr. 40
— Herb, BehAng, BreiteStr. 46
— Dr Herb, DiplIng, Herderstr. 4
— Hrm, MetzgM u Wirt z Markgräfler Weinstube, GrötzingerStr. 21 ⇨ 4 20 41
— Jos, Hilfsarb, Ochsentorstr. 26
— Jos, Maur, Kaiserallee 35
— Karl, Bürovorsteher, Luisenstr. 70
— Karl, RbOInsp aD, Roonstr. 21
— Karl, technAng, Humboldtstr. 21
— Kath, We, Glümerstr. 7
— Kath, We, Weinbrennerstr. 65
— Lina, Kostümschneidn, Herderstr. 4
— Dr Ldw, Konservator, Redtenbacherstr. 20 ⇨ 2 64 59
— Lydia, LebensmGesch, RastatterStr. 19a ⇨ 3 19 35
Moser Maria, Frau, Kriegsstr. 187
— Maria, Kont, Sophienstr. 25-31
— Marie, We, Englerstr. 6
— Ottilie, We, KonradinKreutzerStr. 16
— Paula, We, FriedrichWolffStr. 24
— Ph, Bäckerei, Kärcherstr. 2 ⇨ 5 16 48
— Rich, BbGehilfe, Wasgaustr. 4
— Rosa, We, Alte KarlsruherStr. 29
— Dr Simon, Prof, Bismarckstr. 2
— Sophie, Rentn, Geibelstr. 25
— Willi, städtArb, Gewann Kleinoberfeld 1
Moses Emma, VerwAng, Seminarstr. 6
— Konrad, BäckerM, AuerStr. 50
Moskow Hanna, We, Ruschgraben 85
Mosler Günter, kfmAng, Gellertstr. 13
Mosmann Ant, RegOAmtm aD, Roonstr. 11
Moßgraber Ingeborg, We, Brauerstr. 49
Mossmann Karol, We, Gerwigstr. 27
— Wlh, kfmAng, Charlottenstr. 42
Mostberger Else, Frau, Bussardweg 39
— Karl, BäckerM, Scheffelstr. 4
Motikat, Alma, We, Saarlandstr. 49
— Arno, GenVertr, Gartenstr. 50
Motsch Emma, Frau, HansPfitznerStr. 3
Motteler Erich, PSekr aD, Bergwaldstr. 26
Motz Emma, Serviererin, Schloßbezirk 11 Eing. 2
— Fritz, ZollSekr, Dreikönigstr. 10
— Ida, Frau, Rechts der Alb 10
— Kurt, Gastst Frankfurter Hof, DurlacherAllee 24 ⇨ 2 18 90
Motzek Erich, GenVertr, Scheffelstr. 58 ⇨ 2 28 48
Motzer Erna, We, Haid&NeuStr. 80
Motzkat Ernst, JustOSekr aD, NeuerZirkel 2
— Wlt, GenAgt, KarlHoffmannStr. 1 ⇨ 3 14 24 (Wohn: NeuerZirkel 2 ⇨ 2 74 20)
Motzkus Charl, We, Neckarstr. 39
Mowitz Wlt, kfmAng, Kleiststr. 4
Mozarski Erich, Kraftf, KarlWilhelmStr. 30
— Erna, st anerk Klavierlehrn, Mathystr. 8
— Sonja, Frau, Vokkenaustr. 17
Mozart-Apotheke, Jürgen Balau, Moltkestr. 35 ⇨ 2 26 38
Mozer Aug, Schlosser, Kronenstr. 4
— Carl, Kfm, Erbprinzenstr. 28 ⇨ 2 24 15
Mozga Marta, BehAng, Roonstr. 15
Mrkwa Gerda, Frau, Sophienstr. 182
Much Hans, Kfm, HeilbronnerStr. 6 ⇨ 2 11 81
Mucha Karl, Maurer, PfarrerBlinkStr. 9
— Max, VerwDir, Karlstr. 68 ⇨ 20879
— Wlh, Verwalter, GustavSpechtStr. 13
Muchenberger Ldw, Rentn, Elfmorgenbruch 3
Muck Herb, Eichmech, KarlsruherWeg 8
Muckenfuß Heinz, Friseur, Schützenstr. 40
— Karl, Arb, Gerwigstr. 45
Muckle Edith, OSekrn iR, Volzstr. 31
— Gertr, Rentn, Volzstr. 31
— Maria, We, Waldring 6
Mudersbach Charl, We, Nokkstr. 6
Mück Alois, Gipser, Rudolfstr. 27
— Gust, Schmied, Zollstr. 14
— Maria, We, Lessingstr. 43
Mücklich Ilse, We, Hirschstr. 100
Mückusch Erwin, Geschf, RastatterStr. 63

BAUGELD zu 4½% und hohe Steuerersparnis oder jährl. 25 bis 35% Wohnungsbau-Prämie. Guthabenzins 2½%
BADENIA BAUSPARKASSE KARLSRUHE 25 JAHRE
TELEFON 27318

BLB BADISCHE LANDESBIBLIOTHEK
Baden-Württemberg

Karlsruher Eisen- und Stahlhandel G.m.b.H.
Stab- u. Formeisen - Universaleisen - Spezialprofile - Qualitätsstabstahl - Blankmaterial - Schmiedematerial
Qualitätsfeinbleche - verzinkte Bleche - Mittel- und Grobbleche, sowie Stahlbleche in sämtlichen Güten, Formaten und Stärken - Gas- und Geländerrohre - rohe schwarze Schrauben - Unterlegscheiben und Federringe
KARLSRUHE Fautenbruchstraße 49/51 Ruf Sammel-Nr. 3 14 87
Fernschreiber: Nr.: 0782 763 esta karlsruhe

Müger Fritz, Ang, Gebhardstr. 10
Mügge HansJürgen, Ing, Palmaienstr. 2
Mühe Dr Wlh, MinDir aD, Helf i Steuers, Rheingoldstr. 5 ⇔ 2 53 71
Mühl Adalb, Kfm, Philippstr. 24 ⇔ 5 01 58
— Berta, We, Saarlandstr. 1
— Else, Frau, Neufeldstr. 8a
— Emil, Herd- u Ofenmaur, Saarlandstr.52
— Emil, städtArb, Saarlandstr. 7
— Erwin, BäckerM, Adlerstr. 3 ⇔ 20401
— Eva, We, BadenerStr. 42
— Frieda, We, Ostmarkstr. 66
— Gertrud, We, Brahmsstr. 19
— Jos, MetzgerM, Agathenstr. 26
— Karl-Heinz, Bäckerei u Konditorei, Adlerstr. 3 ⇔ 20401
— Marg, Frau, Riefstahlstr. 12
— Melch, Arb, Lamprechtstr. 13
— Paul, Lagerhalter, AugustBebelStr. 61
— Rud, Verzinker, Rheinbergstr. 38
— Wrn, DiplVersSachverst, Parkstr. 50
— Wrn, Former, Kirchbühlstr. 6a
— Wlh, Maurer, Neufeldstr. 8
Mühlan Helm, Kraftf, Litzenhardtstr. 14a
— Herb, OStInsp, Erzbergerstr. 48
Mühlbach Alb, VerwOSekr, Löwenstr. 14
— Günter, ElMont, Edelsheimstr. 7
Mühlbauer Jos, DiplIng, Jollystr. 29-31
Mühlberger Gottfr, Rentn, AlteKarlsruherStr. 10
— Irene u Klara, Mainstr. 31 ⇔ 3 03 03
— Rudi, Uhrm, Boeckhstr. 1
— Wlt, AbtLtr, AlterGraben 10 ⇔ 4 10 57
— Willi, technAng, AlteKarlsruherStr. 7
Mühlböck Konr, Schweißer, Körnerstr. 25
Mühlburg-Drogerie, Inh: Erw Burstein, Rheinstr. 11 ⇔ 51157
Mühle Christa, Frau, Nebeniusstr. 14
— Karl, Kraftf, Gerwigstr. 49
— Marie, Frau, RüppurrerStr. 86
Mühlebach Herme, We, Philippstr. 17
— Wrn, BbSekr, Philippstr. 17
Mühlenbeck Dr Christa, pr Ärztin, Hengstplatz 11 ⇔ 4 15 53
Mühlenpfordt Wolfg, Techn, Sophienstr. 105
Mühlfeith Else, We, Kaiserstr. 27
Mühlfriedel Maria, Frau, Weinbrennerstr. 76
Mühlhäuser Emma, We, Goethestr. 7
— Fritz, Schreiner, Leopoldstr. 25
Mühlhansel Karl, Ang, Schlachthausstr. 10B
Mühlhaupt Ernst, Stadtmissionar aD, Belfortstr. 14
Mühlich Frdr, RegAng iR, Buntestr. 3
Mühlig Frieda, Frau, Luisenstr. 4
— Hanns, PBetrAsst, Wilhelmstr. 29
Mühling Erika, Frau, Sophienstr. 95
— Hildeg, Frau, Pfalzstr. 22
— Karl, Kassenltr, Geranienstr. 3
— Karl, Kfm, Karlstr. 96
— Kurt, Kraftf, Pfauenstr. 21
— Wlt, Ang, Hirschstr. 25
Mühlisch Mart, VInsp, Draisstr. 20 ⇔ 5 35 75
Mühlmann Hch, Ang, Schauinslandstr. 8 ⇔ 32760
Mühlner Ruth, We, HansSachsStr. 1
Mühlpfordt Ilse, Asstn, Kornblumenstr. 5
Mühlschlegel Ad, Ing, Siemensallee 51
Mühlstädt Irmgard, Frau, Kaiserstr. 109
Mühmer Wlt, Kfm, Reichenbachstr. 32
Mühsle, Eug, Vertr, DurmersheimerStr. 60
Mükusch Erwin, GeschFührer, RastatterStr. 63

H. Mülberger & Co.
G.m.b.H.
Kohlen - Heizöle
Amalienstraße 21 ⇔ 25715/16
Stammhaus seit 1886

Müldener Anna, Arbn, Nuitsstr. 2
Mülhaupt Hanna, Buchhn, Amalienstr. 77
— Luise, We, Leopoldstr. 23
Mülherr Frz, VermOInsp iR, Waldring 4
— Hubert, MalerM, Waldring 4
— Ther, Kostümbildn, Waldring 4
Mülhopt Helga, GeschInhn, Moltkestr. 23
— Dr Rud, IngBüro, Moltkestr. 23 ⇔ 2 45 61
Mülich Ernst, Gipser, AugustBebelStr. 73
Müll Rosine, We, Seminarstr. 9
— Willi, Filmvorführer, Nuitsstr. 19

FLEUROPDIENST
BLUMEN Müller
KAISER- ECKE HIRSCHSTR.
FERNRUF 23770

Müller & Co, Kleiderfabrik-VerkStelle, Kreuzstr. 9 ⇔ 2 85 86

Müller & Schlicht
Buchhandlung
Kaiserstraße 156 ⇔ 22231

MÜLLER & VEITH Großmetzgerei
Kronenstraße 33 ⇔ ✱ 24414
Filiale: Wilhelmstraße 34 ⇔ 24414
Filiale: Bahnhofstraße 44 ⇔ 24414
Filiale: Rheinstraße 13 ⇔ 50190
Filiale: Markthalle

Müller Adam, Gipser, Luisenstr. 62
— Adam, Maurer, Augartenstr. 83
— Adam, Maurer, Staudingerstr. 23
— Adele, We, Albtalstr. 21
— Ad, Bäckerei, Nelkenstr. 21
— Ad sen, BkDir, Tulpenstr. 9 ⇔ 30944
— Ad, BezkaminfegerM aD, Tullastr. 67 ⇔ 24251
— Ad, BbOSekr, Luisenstr. 72
— Ad, BbUnterasst, Luisenstr. 35
— Dr Ad, DiplPhys, Hertzstr. 14a
— Dr Ad jun, GerAssess, DanzigerStr. 6
— Ad, HausM, Pfinztalstr. 9
— Ad, Kraftf, Elfmorgenbruch 23
— Ad, LandesprodHdlg, LangeStr. 21
— Ad, Rentn, AuerStr. 27
— Ad, Rentn, Pfalzstr. 16
— Ad, Schlosser, Weltzienstr. 18c
— Ad, Werkzeugm, Mainstr. 40
Müller Aenne, We, Amalienstr. 93
— Alb, Autoverk, Parkstr. 11 ⇔ 22195
— Alb, DiplIng, Kropsburgweg 35
— Alb, jun, kfmAng, Mainstr. 34
— Alb, Maschinist, Zietenstr. 29
— Alb, Mech, Striederstr. 14
— Alb, OStellwM, Mainstr. 34
— Alb, PolBeamt, Karlstr. 50
— Alb sen, Rentn, Parkstr. 11
— Alb, Zentralheizungen, Blumentorstr. 30 ⇔ 4 16 29
— Alex, Blumengesch, Kaiserstr. 176 ⇔ 2 37 70 (Wohn: Bahnhofstr. 14)
— Alfs, Kraftf, GutMagnusStr. 10 ⇔ 4 26 57
— Alfs, Mech, Werderstr. 19
— Alfr, Arb, Dohlenweg 18
— Alfr, Buchh, Karlstr. 15
— Alfr, Lokführer, Sophienstr. 105
— Alfr, MechM, Klauprechtstr. 45
— Alfr, StudRat, Leopoldstr. 1a
— Alma, We, Klopstockstr. 6
— Alois, Heizer, Amalienbadstr. 17
— Alois, Lagerarb, Philippstr. 33
— Alois, PSekr, Wickenweg 22
— Alois, Schneider, Königstr. 4
— Alwin, Eink, Hirschstr. 73
— Amalie, Priv, Waldstr. 62
— Andr, RegAmtm, Erzbergerstr. 6
— Andr, Rentn, Hardtstr. 30
— Anna, Ang, Karlstr. 144
— Anna, Arbn, Ostendstr. 9
— Anna, Frau, ForchheimerStr. 4
— Anna, Frau, Kniebisstr. 36
— Anna, Frau, Kriegsstr. 150
— Anna, Frau, Schwanenstr. 36
— Anna, Priv, LichtentalerStr. 95
— Anna, Rentn, KarlHoffmannStr. 4
— Anna, Rentn, Klosestr. 19
— Anna, We, Adlerstr. 56
— Anna, We, Bannwaldallee 26
— Anna, We, Damaschkestr. 58
— Anna, We, Haizingerstr. 12
— Anna, We, Klopstockstr. 6
— Anna, We, Marienstr. 95
— Anna, We, Sophienstr. 157
— Anna, We, WeingartenerStr. 18
— Anna, We, Werderstr. 74
— Anna u Auguste, Priv, Hauptstr. 124
— Annel, Lehrn, Mathystr. 14-20
— Annel, We, Moltkestr. 29
— Annemarie, Frau, Zirkel 25a
— Annemarie, Stenotyp, Boeckhstr. 30
— Anni, Frau, Neckarstr. 69
— Anni, kfmAng, Werderstr. 46
— Anni, We, AugustDürrStr. 6
— Ant, HandelsOLehr, HansPfitznerStr. 7
— Ant, Kraftf, DaxlanderStr. 139
— Ant, Prosekturgeh, Philippstr. 21
— Anton, Zivil- u Uniformschneiderei, Marienstr. 9 ⇔ 2 10 36
— Arno, ElTechn, Dornwaldstr. 17
— Arno, RegOInsp, Erzbergerstr. 44
— Arnold, Maler, RintheimerStr. 78
— Dr Arth, Prof, Eisenlohrstr. 49
— Arth, Bauing, LichtentalerStr. 68 (Wohn: Moltkestr. 43) ⇔ 26648
— Arth, Kfm, Am Stadtgarten 3 ⇔ 2 28 40
— Arth, Vertr, Haizingerstr. 12
— Art, BkAng, Herrenstr. 48
— Art, DiplIng, Liebigstr. 6
— Art, MechM, Kriegsstr. 204
— Aug, BbOInsp iR, Kriegsstr. 49-51
— Aug, Gepäckarb, Wilhelmstr. 47

Glas aller Art
Metallwaren für Dekorationen
Beschläge für Glasschiebetüren
Stützen für Glasschutzwände
u. Aufsätze, Sandstrahlgebläse
Joh. Rüger
Schützenstr. 57 Fernruf 24264

BLB BADISCHE LANDESBIBLIOTHEK
Baden-Württemberg

Holz- und Bautenschutz **Ruf 3** - 1 - 2 - 3 - 4
A. Springer, Ettlinger Straße 51

Müller Aug, Glaser, Renckstr. 3
— Aug, Kfm, Gebhardstr. 22
— Aug, Kleider- u Wäschefbr, Bannwaldallee 40 ⇔ 5 24 96
— Aug, Kraftf, Bernhardstr. 21
— Aug, Rentn, Wattkopfstr. 20
— Aug, Rentn, Welfenstr. 10
— Aug, Schneiderei, MarieAlexandraStr. 5
— Aug, Schuhmacherei, Uhlandstr. 38
— Augusta, We, Damaschkestr. 64
— Auguste, Frau, Bachstr. 56
— Auguste, We, Klopstockstr. 6
— Auguste, We, Melanchthonstr. 1
— Auguste, We, Saarlandstr. 94
— Babette, We, Vorholzstr. 38
— Barb, Frau, Gärtnerstr. 5
— Barb, We, Augartenstr. 85a
— Benno, RbOSekr aD, Karlstr. 134
— Bernh, Bauing, Eckenerstr. 46

Bernhard Müller Inh. Karl Müller
Bürsten- und Pinselmacher-Meister
Spez. Techn. Bürsten nach Zeichnung od. Muster
Rheinstraße 31 ⇔ 51589

— Brnh, PolBeamt, Philippstr. 27
— Brnh, Schrein, LudwigMarumStr. 38
— Brnh, VerwOInsp, Boettgestr. 24
— Berta, BehAng, Krokusweg 43
— Berta, Frau, Kaiserstr. 39
— Berta, Frau, Reichenbachstr. 19
— Berta, Frau, Winterstr. 26
— Berta, Mietwaschküche, Vorderstr. 16
— Berta, We, AugustBebelStr. 67
— Berta, We, Augustastr. 2
— Berta, We, GewannKleinoberfeld 51
— Berta, We, Luisenstr. 23
— Berta, We, MarieAlexandraStr. 25
— Berta, We, Sophienstr. 79
— Berta, We, Wattkopfstr. 31
— Berth, Kfm, Staudingerstr. 23
— Berti, Lehrn, Moltkestr. 19
— Bruno, kfmAng, ForchheimerStr. 4
— Bruno, Kfm, Gärtnerstr. 11
— Bruno, MaschSchloss, Bannwaldallee 78

C·F·MÜLLER
Buchdruckerei und Verlag G.m.b.H.
KARLSRUHE
Gegründet 1797
Lammstraße Nr. 2-4
Telefon: Sammelnummer 24931

— C H F, AG, Röntgenwerk, Büro Karlsruhe, DurlacherAllee 49 ⇔ 2 40 70
— Camilla, We, Marienstr. 94
— Carl, Kfm, WeingartenerStr. 31
— Carl, KfzIng, KfzSachverst, Bussardweg 48 ⇔ 3 06 26 (Büro: Kriegsstr. 191 ⇔ 5 24 34)
— Carl, Vertr, WeingartenerStr. 29
— Carl, Zahnarzt, Kropsburgweg 38
— Carola, DSchneiderin, Akademiestr. 25a
— Carola v, Frau, Uhlandstr. 21
— Charl, We, Lindenallee 36
— Chr, Konstrukteur, Weinbrennerstr. 77
— Chr, Maler, Litzelaustr. 6
— Chr, Rentn, Friedrichstr. 6
— Chr, RbSchaffn aD, Degenfeldstr. 6
— Christa, Frau, Essenweinstr. 30
— Christa, kfmAng, Mathystr. 14-20
Müller Christine, We, TirolerStr. 8
— Clara, Frau, Volzstr. 31
— Clara, Lehrn, BadenerStr. 8
— Clara, We, Sophienstr. 40
— Clementine, We, BerufsschLehrn, DurlacherAllee 21 ⇔ 2 12 31
— Cosma, Nachf, Inh: Mathilde Stellberger, Toilettenartikel, Marienstr. 41
— Cresz, We, Baumeisterstr. 13
— Curt, HLehr, Grenzstr. 9
— Curt VInsp, Bernhardstr. 21
— Daniel, Rentn, Tannenweg 9
— Dora, We, Karlstr. 123

E. u. K. Müller
Malermeister
Marie-Alexandra-Str. 34 ⇔ 30945

— Eberh, FbrDir iR, Diakonissenstr. 4
— ⇔ 3 08 78
— Eberh, OBuchh, Heimgartenweg 33
— Edelinde, Frau, Steinstr. 29

Müller Edm., Elektro-Installationsgeschäft u. Rundfunk-Apparate - Reparaturwerkstätte
Marstallstr. 4 ⇔ 41214 (Wohng.: Rebenstr. 1)

— Ed, BäckerM, Jägerstr. 3
— Ed, Fernmeldeel, Lessingstr. 78
— Ed, Geschf, Kronenstr. 33 ⇔ 2 44 14 (siehe unter Müller & Veith)
— Ed, MalerM, MarieAlexandraStr. 34
— Egon, DiplIng, Sophienstr. 184
— Egon, Handformer, KarlsruherStr. 12a
— Egon, Heizungsmont, Lessingstr. 18
— Eleon, Frau, Bodelschwinghstr. 39
— Eleon, We, AuerStr. 55
— Elfr, Frau, Mathystr. 26
— Elfr, kfmAng, Gebhardstr. 39
— Elfr, Kanzleisekrn, Pfinztalstr. 75
— Elfr, Sekrn, Jollystr. 47
— Elfr, We, Glümerstr. 8
— Elisab, Frau, Ernststr. 37
— Elisab, Frau, GrafRhenaStr. 10
— Elisab, Frau, Leopoldstr. 12
— Elisab, Frau, LichtentalerStr. 62
— Elisab, Frau, Sophienstr. 25-31
— Elisab, Frau, Sophienstr. 137
— Elisab, Frau, Zähringerstr. 1
— Elisab, kfmAng, EttlingerStr. 17
— Elisab, OLehrn, Wörthstr. 9
— Elisab, We, Bernhardstr. 13
— Elisab, We, Gerberstr. 1
— Elisab, We, Gervinusstr. 1
— Elisab, We, Hoffstr. 2
— Elisab, We, Körnerstr. 10
— Elisab, We, Philippstr. 31
— Elise, We, Amthausstr. 10
— Elise, We, DaxlanderStr. 153
— Elise, We, Erbprinzenstr. 31
— Elise, We, Hirschstr. 72
— Elise, We, Liebigstr. 11
— Ella, We, Adlerstr. 52
— Ella, We, Akademiestr. 26
— Ella, We, ReinholdFrankStr. 40
— Elly, Hotel u Gaststätte Autosilo, Amalienstr. 55-59 ⇔ 2 55 88
— Elsa, We, Hildebrandstr. 25
— Elsa, We, Hohlohstr. 10
— Elsa, We, Humboldtstr. 25b
— Else, Frau, BeiertheimerAllee 36
— Else, Frau, ImGrün 2
— Else, GeschInhn, Fasanenstr. 34
Müller Else, LebensmGesch, Hauptstr. 85 ⇔ 2 03 29
— Else, RegSekrn, Bahnhofstr. 17/19
— Else, We, Karlstr. 144
— Emil, BbAmtmann, Rechts der Alb 20
— Emil, kfmAng, Rudolfstr. 8
— Emil, OberregRat, Dir, Am Stadtgarten 1 ⇔ 3 05 88
Müller Emil, Metzgerei, feine Fleisch- u. Wurstwaren Yorckstr. 1 ⇔ 52213
— Emil, MetzgerM, Westmarkstr. 49
— Emil, OLokf aD, Enzstr. 12
— Emil, Rentn, Kapellenstr. 24
— Emil, Schrein, Treitschkestr. 4
— Emil, StbSchaffn, Scherrstr. 20 H
— Emil, TheaterLtr, Redtenbacherstr. 1a
— Emil, Tech, Mittelstr. 10
— Emil, WerkM, SüdlUferstr. 2
— Emilie, Hausgeh, TirolerStr. 18
— Emilie, Hausverw, Moltkestr. 17 ⇔ 2 55 50
— Emilie, We, Neckarstr. 58 ⇔ 32239
— Emilie, We, Winterstr. 24a
— Emma, Frau, Sophienstr. 206
— Emma, We, Lenzstr. 14
— Emma, We, Mathystr. 14-20
— Emma, We, Sophienstr. 41
— Emma, We, SpeyererStr. 12
— Emma, We, Weltzienstr. 9
— Emma, We, Zähringerstr. 53a
— Emmy, Frau, DurlacherStr. 81-83
— Engelb, Kfm, Heckerstr. 7
— Engelb, Lokf iR, Nebeniusstr. 1
— Engelb, MaschArb, Werderstr. 17
— Erich, Bäckerei, Werderstr. 50 ⇔ 2 35 95
— Erich, Bautechn, Damaschkestr. 64
— Erich, HLehr, Weltzienstr. 4
— Erich, Ing, Edelsheimstr. 4
— Erich, MaschSchlosser, GrazerStr. 3
— Erich, Mechaniker, Buntestr. 15
— Erich, Musikhaus, Papier- u Schreibw, Pfinztalstr. 87 ⇔ 4 23 92
— Erich, PolBeamt, Waldhornstr. 31
— Erich, Revisor, Winkelriedstr. 26
— Erich, Schlosser, Dornwaldstr. 34
— Erich, Stud, Edelsheimstr. 4
— Erich, Tankwart, BeiertheimerAllee 26
— Erich, techn PInsp, Feierabendweg 7
— Erich, Vertr, EttlingerStr. 47
— Erika, Sachbearbn, Georg-FriedrichStr. 11
— Erika, VerwAng, Moltkestr. 119a
— Erna, Frau, Amalienbadstr. 16
— Erna, We, Kaiserstr. 241a

Müller Ernst, Blitz-Radler, Durlacher Allee 48
Eing. Gottesauer Platz ⇔ 27387

— Ernst, Fachberater, Jollystr. 29-31
— Ernst, Fachbüro f Bilanz u Steuersachen, Renckstr. 5 ⇔ 2 28 57 (Wohn: Kriegsstr. 47a)
— Ernst, Faktor, WolfartsweiererStr. 6
— Ernst, GeschInh, DurlacherAllee 48
— Ernst, MaschIng, Friedenstr. 9
— Ernst, Metallschleif, Rheinbergstr. 11
— Ernst, OLandmess, Welfenstr. 2
— Dr Ernst, Physiker, Kriegsstr. 190
— Ernst jun, Schlosser, TirolerStr. 8
— Erw, Arb, Fasanenstr. 45
— Erw, Exped, Händelstr. 2
— Erw, Kfm, Kropsburgweg 31

Wilhelm Müller General-Vertretungen **Büromaschinen**
BÜRO-EINRICHTUNGEN
Karlstraße 34 Fernruf 27080

BLB BADISCHE LANDESBIBLIOTHEK
Baden-Württemberg

FERNSCHREIB-NR. 0782/670
ANNONCEN-EXPEDITION
KRAIS
WERBEGES. M. B. H
KARLSRUHE · WALDSTR. 30
TELEFON * 23544
wählt für Sie unter den 1400 Tageszeitungen, die in der Bundesrepublik und Westberlin erscheinen.

ERWIN MÜLLER
Glas — Porzellan — Hausrat — Geschenke
Hauptverkaufsstelle der Junker & Ruh A.-G.
Autorisierte Verkaufsstelle für FRIGIDAIRE
Haushaltkühlschränke mit eigenem Kundendienst
Kaiserstraße 241 ⇨ 27782

Müller Erw, PAng, Charlottenstr. 37
— Erw, Prediger, KärntnerStr. 47 ⇨ 4 26 73
— Erw, Schneid, Zeppelinstr. 3
— Erw, Zahnarzt, Saarlandstr. 185 ⇨ 5 33 65
— Eug, BauOInsp aD, Gellertstr. 25
— Eug, Glaser, Erbprinzenstr. 35
— Eug, HdlsVertr, Kapellenstr. 12-14
— Eug, Lagerverw, Gartenstr. 64
— Eug, Rentner, Hengstplatz 1
— Eug, Rentner, Liebensteinstr. 4
— Eug, Triebwagenf, Enzstr. 24
— Eug, UhrmM, Roggenbachstr. 8
— Eug, VerwOSekr aD, Kalliwodastr. 2
— Eugenie, We, Tannhäuserstr. 16
— Eva, Frau, BeiertheimerAllee 36
— Ewald, technAng, Weinbrennerstr. 81
— Fanny, We, Waldhornstr. 50
— Felix A, Helf i Steuers, Kaiserstr. 245 ⇨ 2 45 74
— Frz, AbtLtr, Boeckhstr. 15
— Frz jun, Arbeiter, Königstr. 4
— Frz, Arbeiter, Wilhelmstr. 62
— Frz, Bäckerei, Bachstr. 39 ⇨ 5 02 60
— Frz, BetrLtr, AugustBebelStr. 75

Franz Müller Dr. rer. pol.
Bezirksdirektor der
Gothaer Lebensversicherung a.G.
Gothaer Allgemeine Vers. A. G.
Welfenstraße 16 ⇨ 32065

— Frz, Buchdr, Körnerstr. 45
— Frz, BbOSekr, Nebeniusstr. 25
— Frz, Chormeister, Kriegsstr. 47 ⇨ 2 80 06
— Frz, Elektr, Augartenstr. 68
— Frz, kfmAng, FriedrichWolffStr. 40
— Frz, Lagerverw, KarlHoffmannStr. 6
— Frz, Pens, NeueAnlageStr. 36
— Frz, Pens, Spitalstr. 16
— Frz, PSchaffner, Wilhelmstr. 24
— Frz, RegOSekr, Geranienstr. 10
— Frz, Rentn, Sophienstr. 42
— Frz, Rentn, Sophienstr. 56 H
— Frz, SchneiderM, Litzenhardtstr. 18
— Frz, Schuhgesch, Rheinstr. 25 ⇨ 53381 (Wohn: Kriemhildenstr. 10 ⇨ 5 05 82)
— Franziska, We, Agathenstr. 28
— Fridolin, Lagerist, Sinnerstr. 9 ⇨ 51554
— Frieda, Frau, Bellenäckersiedlung 4
— Frieda, SprechstHilfe, Winterstr. 16
— Frieda, We, Brahmsstr. 1
— Frieda, We, Hegaustr. 5
— Frieda, We, Karolingerstr. 4
— Frieda, We, Kieselweg 9
— Frieda, We, Klauprechtstr. 43
— Frieda, We, Reichenbachstr. 8
— Friederike, We, Kriegsstr. 2

Müller Frdr, Arb, Goethestr. 32
— Frdr, BauAmtmann, Steinmannstr. 6
— Frdr, BlechnM, AuerStr. 3
— Frdr, Buchdr, Bachstr. 60
— Dr Frdr, FRat, Körnerstr. 48 ⇨ 50353
— Frdr, FormerM, Kapellenstr. 2
— Frdr, Ing, Nachtigallenweg 2
— Frdr, kfmAng, Falkenweg 20
— Frdr, Koch, Körnerstr. 32
— Frdr, Kontrolleur, Westmarkstr. 32
— Frdr, Kraftf, Gerberstr. 1
— Frdr, Kraftf, Lessingstr. 3
— Frdr, Lebensm, DurmersheimerStr. 93
— Frdr, OIng, DaxlanderStr. 123
— Frdr, Pens, Meidingerstr. 6
— Frdr, Rangierer, Rechts der Alb 1-4
— Frdr, RegOSekr iR, Scheffelstr. 61
— Frdr, Rentn, Gartenstr. 56a
— Frdr, Rentner, Kaiserstr. 66
— Frdr, Rentn, Lohfeldstr. 8
— Frdr, Rentner, Seubertstr. 15
— Frdr, technOInsp iR, Parkstr. 15
— Frdr, Textilkfm, Turnerstr. 48
— Frdr, Wagenpfleger, Wattkopfstr. 39
— Frdr sen, WerkM aD, WeingartenerStr. 50
— Frdr, WerkzSchloss, KärntnerStr. 18 c
— Fritz, Bauuntern, LichtentalerStr. 68 ⇨ 31855
— Fritz, Buchdruckerei, Papier- u Schreibwaren, Kronenstr. 45 (Wohn: Kanonierstr. 5) ⇨ 2 27 30
— Fritz, DiplIng, Moltkestr. 19
— Fritz, Konditor, Kriegsstr. 189
— Fritz, Kraftf, AuerStr. 17
— Fritz, Maler, Volzstr. 43
— Fritz, PolAng, Hirtenweg 10
— Fritz, PolWachtM, Mahlbergstr. 51
— Fritz, Reisender, Rudolfstr. 11
— Fritz, Schreiner, Reichenbachstr. 21
— Fritz, Setzereifaktor, EmilGöttStr. 18
— Fritz, UhrmM, Veilchenstr. 37
— Gg, Arb, Lenzstr. 6
— Gg, Arbeiter, Jollystr. 49
— Gg, DiplLandw, Leopoldstr. 42
— Gg, Hausschuhfbr, Spitalstr. 3
— Gg, Heizer, Rheinstr. 62
— Gg, Kaufhaus, Saarlandstr. 35a
— ⇨ 5 08 62 (Wohn: Rheinbergstr. 45)
— Gg, Priv, Kastellstr. 5
— Gg, Rentn, Siedlerstr. 10
— Gg, Schlosser, KarlDelisleStr. 12
— Gg, VermZeichn, HermannKöhlStr. 27
— Gerh, Ang, Lachnerstr. 19
— Gerh, BkAng, HagsfelderAllee 6
— Gerh, FrisGesch, LudwigWilhStr. 18
— Gerh, Kalkulator, KarlsruherStr. 51
— Gerh, kfmAng, Pfinztalstr. 9
— Gerh, kfmAng, Stösserstr. 10
— Gerh, PSchaffn, Charlottenstr. 37
— Gerh, Schreiner, Gartenstr. 8a
— Gerh, Strumpfwirker, Bachstr. 77
— Gerh, Verkf, Postweg 16
— Gerh, VerwAng, Sudetenstr. 94
— Gerh, Zimmerm, BreiteStr. 147

Müller Gert, Briefmarkenauktionshaus, Kaiserstraße 174 ⇨ 24562

— Gertr, Ang, Gluckstr. 6
— Gertr, Frau, Uhlandstr. 39
— Gertr, Lehrerin, Eckenerstr. 46
— Gertr, We, Klosterweg 20
— Gertr, We, Sophienstr. 28
— Gertr, We, Sophienstr. 122

Müller Geschw, Priv, Bismarckstr. 27
— Gottfr, BetrAsst, Rankestr. 4
— Gottfr, Ing, EmilGöttStr. 14
— Gotthilf, Kraftf, Pfinzstr. 67
— Günter, Ang, Ostmarkstr. 52
— Günter, FernmHandw, Kelterstr. 27
— Günther, Ang, Kriegsstr. 190
— Günther, Betonfacharb, Philippstr. 33
— Günther, Bierbrauer, BonnerStr. 13
— Günther, Elektriker, Hochbahnstr. 9
— Günther, JustAng, Sommerstr. 20
— Günther, Kfm, Karlstr. 51

Müller Günther, Zahnarzt, Kaiserstr. 101-103 ⇨ 2 84 67
Sprechz.: 8—12 u. 14—19 Uhr, Mi. u. Sa. nachm. keine

— Guido, DiplIng, GottesauerStr. 3
— Gust, Dreh, WeingartenerStr. 50
— Gust, Landw, Bergstr. 24
— Gust, Metzgerei, Jollystr. 11
— Gust, OLadeschaffn, Kastenwörtstr. 12
— Gust, VerwAng, Gartenstr. 28a
— H Jul, kfmLtr, Lehmannstr. 1
— Hanna, HLehrn, Resedenweg 44
— Hanna, We, Rudolfstr. 5
— Hans, Arbeiter, GrötzingerStr. 52
— Hans, Bauing, Wolfweg 3 ⇨ 41534
— Hans, Buchh, Turmbergstr. 17
— Hans, BbAsst, Gerwigstr. 2
— Hans, Dekorateur, Kriegsstr. 109 ⇨ 2 38 76
— Hans, DiplIng, OStudRat, Wehrastr. 14
— Hans, Fräser, Hertzstr. 54
— Hans, Geschf, NördlHildapromenade 19
— Hans, Ing, Hertzstr. 150
— Hans, KzlSekr, Rabenweg 3
— Hans, Maurer, AugustSchwallStr. 1
— Hans, Mech, Volzstr. 27
— Hans, OKellner, Kaiserstr. 39
— Hans, PolWachtM, Allmendstr. 14
— Hans, SchreinerM, WiesbadenerStr. 21
— Hans, SparkAng, Gerwigstr. 15
— Hans, StInsp, Gartenstr. 83
— Hans u Wlh, Bau- u Möbelschreinerei, LudwigMarumStr. 38 ⇨ 5 30 73
— Hans Hrm, Kfm, Rittnertstr. 62

HANS HERMANN MÜLLER GMBH
Tuchgroßversand und -Fabrikation
Zähringerstraße 71-75
Fernschreiber 0782 750 ⇨ 24966-24969

Müller Hans Karl, Prok, Virchowstr. 16 ⇨ 5 08 09
— Hariett, Artistin, Körnerstr. 44a
— Harry, Maschinist, Lindenallee 32
— Hdw, BbSekrn, Baumeisterstr. 13
— Hdw, Frau, Jahnstr. 9-11
— Hdw, RegOSekrn, Hohenzollernstr. 18
— Hdw, Verkfn, Kaiserstr. 108
— Hdw, We, AmRenbuckel
— Hdw, We, Körnerstr. 41
— Hdw, We, Waldstr. 17
— Hch, Ang, Reichenbachstr. 9
— Hch, Arb, AuerStr. 31
— Hch, Bankdir, Kriegsstr. 164
— Hch, BehAng, Rheinstr. 8
— Hch, Elektriker, Westmarkstr. 4
— Hch, ElInstall, Goethestr. 47
— Hch, HochschProf u Archit, Holderweg 2 ⇨ 3 07 16
— Hch, kfmAng, Wichernstr. 8

Badische Beamtenbank e.G.m.b.H.
Waldstraße 1 Fernruf * 24971

BLB BADISCHE LANDESBIBLIOTHEK
Baden-Württemberg

Die gute HAID & NEU Nähmaschine
SEIT 1860

Müller Hch, Lagerarb, Wendtstr. 15
— Hch, Lokf, Resedenweg 10
— Hch, Plattenleger, Schulstr. 16
— Hch, PFacharb, Tullastr. 50
— Hch, Rentn, Kaiserallee 73
— Hch, Rentner, Meidingerstr. 7
— Hch, Rentn, Veilchenstr. 9
— Hch, Rentn, Zietenstr. 27a
— Hch, Schiffer, Rappenwörtstr. 29
— Hch, Schneiderei, Yorckstr. 2 ⇨ 5 27 01
— Hch, Schuhmacherei, LandauerStr. 3
— Hch, Verkäufer, Hildebrandstr. 1
— Hch, Zollinsp, DurmersheimerStr. 31
— Heinz, Bohrer, Rebenstr. 10
— Heinz, DiplIng, Tannhäuserstr. 4 ⇨ 5 27 13
— Heinz, ElInst, Kaiserallee 125
— Heinz, Friseur, Jägerstr. 4
— Heinz, kfmAng, ImKrautgarten 6
— Heinz, ObersteuerSekr, Weinbrennerstr. 73
— Heinz, Schleifer, MemelerStr. 24
— Heinz, StudAssess, Kriegsstr. 288
— Hel, We, Heckenweg 51
— Hel, We, Mahlbergstr. 70
— Hel, We, Nokkstr. 20
— Helm, BlechnerM, Lachnerstr. 28

Müller Helmut, früher Emil Häring
Blechner- und Installateurmeister
Steinstraße 3 ⇨ 23741

— Helm, Buchh, Bürklinstr. 6
— Helm, DiplIng, Kropsburgweg 29
— Helm, Elektriker, Brauerstr. 57
— Helm, ForstM, Hegaustr. 23 ⇨ 3 21 06
— Helm, kfmAng, Schnetzlerstr. 4
— Helm, Kraftf, Mathystr. 14-20
— Helm, Rechtsanw, Schlößleweg 10 ⇨ 41458
— Helm, Reisender, Körnerstr. 37
— Henny, Frau, Grillparzerstr. 7
— Herb, Ang, Waldhornstr. 6
— Herb, BetrLtr, Hirschstr. 100
— Herb, ElMont, Nebeniusstr. 41
— Herb, Forstassess, Machstr. 3
— Dr Herb, Hochschulprof u Geschf, ImKrautgarten 10 ⇨ 2 80 72
— Herb, kfmAng, MannheimerStr. 43
— Herb, Kfm, Schnetzlerstr. 4
— Herb, Laborant, Gartenstr. 68
— Herb, MontM, Steubenstr. 3
— Herb, VerwAng, Schlachthausstr. 8 B
— Hrm, Arb, Markgrafenstr. 36
— Hrm, Arb, Sophienstr. 87
— Hrm, BkBevollm, Karlstr. 158
— Hrm, Blechn, Westmarkstr. 18
— Hrm, Dreher, BadenerStr. 42
— Herm, Jurist, Gartenstr. 42
— Hrm, KonditM, Damaschkestr. 21
— Hrm, Kraftf, Boeckhstr. 4
— Hrm, Lokf, Berckmüllerstr. 24
— Hrm, Hut- u. Mützengesch, Yorckstr. 15 ⇨ 53635
— Hrm, OPInsp aD, KarlWilhelmStr. 7
— Hrm, OStSekr aD, Sophienstr. 114
— Hrm, PFacharb, Rankestr. 6
— Hrm, RegRat, Nebeniusstr. 3
— Hrm, Rentn, Klosterweg 20
— Hrm, Rentn, Westmarkstr. 65
— Hrm, Schloss, WerkM, BaslerTorStr. 33
— Hrm, Schlosserei, WeingartenerStr. 14 ⇨ 4 11 54
— Hrm, städtArb, Bernhardstr. 4
— Hrm Otto, HdlsVertr, Sophienstr. 53 ⇨ 2 12 49

Müller Hermine, We, Gartenstr. 42
— Herwarth, PAsst, Karolingerstr. 4
— Hilda, Frau, RüppurrerStr. 20
— Hilda, Gastst z Alten Brauerei Schrumpel, Durlacher Str. 81-83, ⇨ 2 28 88
— Hilda, MaschArbn, Allmendstr. 19
— Hilda, We, Kaiserstr. 41
— Hilda, We, Mahlbergstr. 54
— Hilde, Frau, Hardtstr. 39
— Hilde, Frau, Zähringerstr. 53a
— Hilde, HandarbLehrn, Hohenzollernstr. 33
— Hilde, Sekrn, Hölderlinstr. 3
— Hilde, We, Pfalzstr. 9
— Hildegard, HLehrn, Resedenweg 44
— Hildegard, Sekretärin, Hegaustr. 5
— Hildegard, We, Gerberstr. 1
— Horst, Ing, VerkLtr, Weinbrennerstr. 77
— Hubert, Versandltr, Gellertstr. 10
— Hugo, Ang, Feldstr. 3
— Hugo, ElInstall, Lessingstr. 51
— Ida, We, HagsfelderAllee 6
— Ida, We, Kriegsstr. 167
— Ida Maria, We, Schnetzlerstr. 9
— Ilse, Friseuse, Seubertstr. 6
— Ingeb, kfmAng, Lohengrinstr. 3
— Ingeb, Kosmetiksalon, RüppurrerStr. 10 ⇨ 2 41 00
— Ingeb, Lehrn, ScheibenhardterWeg 18
— Irenäus, OLehr, Bahnhofstr. 6
— Irene, Frau, Marienstr. 66
— Irene Charl, Helfer in Steuers, Renckstr. 5 ⇨ 2 28 57 (Wohn: Kriegsstr. 47a)
— Irma, kfmAng, Damaschkestr. 29
— Irma, We, Kaiserallee 75
— Irma, We, Karlstr. 13 ⇨ 2 80 97
— Irmg, BkSekrn, Rudolfstr. 14 ⇨ 2 22 72
— Jac, PBetrWart iR, Heckenweg 59
— Jak, Arb, NeueAnlageStr. 51
— Jak, BauM, Bürklinstr. 6
— Jak, Geschf, KarlsruherAllee 3
— Jak, HdlsVertr, Amalienstr. 63
— Jak, Maurer, LandauerStr. 8
— Joh, Arb, Bellenäckersiedlung 18
— Joh, Arb, Bunsenstr. 10
— Joh, Kraftf, Volzstr. 29
— Joh, Rentn, Hubertusallee 18
— Johanna, Frau, Gerwigstr. 8
— Johanna, Frau, Leopoldstr. 42
— Johanna, Frau, Roonstr. 29
— Johanna, Prokn, Winterstr. 18
— Johanna, We, Hammweg 17
— Johanna, We, Hirschstr. 133
— Johanna, We, Resedenweg 44
— Johanna, We, RüppurrerStr. 35
— Johs, GipsM, Dreisamstr. 18
— Johs, JustOInsp iR, Hübschstr. 22
— Jos, BkDir, Dunkelallee 14
— Jos, BbSekr, MarieAlexandraStr. 19
— Jos, FensterreinigInst, Fasanenstr. 45
— Jos, Friseur, Friedrichstr. 6
— Jos, Gipser, Schützenstr. 81
— Jos, Kfm, Vorholzstr. 36
— Jos, MaschArb, Gluckstr. 7
— Jos, Portier, DaxlanderStr. 70b
— Jos, RegRat aD, Nelkenstr. 21
— Jos, Rentn, Werderstr. 28
— Jos, SchreinM, Roonstr. 5 (Werkst: Jollystr. 15 ⇨ 2 15 34)
— Jos, Stadtamtm aD, GrötzingerStr. 46
— Jos, Stadtamtm, Ostendstr. 6
— Jos, StbOSchaffner, AugustSchwallStr. 5

Müller Jos, Student, HambacherStr. 29
— Jos, Tabak- u ZigHdlg, Kaiserstr. 5 ⇨ 2 38 79 (Gesch: Kaiserstr. 3)
— Jos, VerkLtr, AugustBebelStr. 46
— Josefine, We, Weinbrennerstr. 52
— Julia, VerkLtrn, Klauprechtstr. 14
— Julie, Frau, Klauprechtstr. 14
— Jul, BehAng, Rudolfstr. 18
— Jul, FilLtr, Südendstr. 8b ⇨ 2 85 93
— Jul, HdlsVertr, Waldhornstr. 50
— Jul, Kfm, Sophienstr. 146
— Justa, Buchhn, Ritterstr. 25
— Käthe, We, Brauerstr. 47
— Käthe, We, Marienstr. 99
— Karl, Arb, Bachstr. 59
— Karl, Arb, Krämerstr. 41
— Karl, Arbeiter, Lameystr. 36
— Karl, Arb, Schützenstr. 19
— Karl, Autoverm, Gellertstr. 28
— Karl, BkDir, Schnetzlerstr. 12 ⇨ 3 13 07
— Karl, Bauing, Hölderlinstr. 3
— Karl, Bauing, Isolieranstalt, Tulpenstr. 51 ⇨ 51528

Gegr. 1903
Karl Müller
Bauunternehmung
Khe-Rüppurr ⇨ 31855, 31856

— Karl, BezM, Frühlingstr. 2 ⇨ 2 31 36
— Karl, BürstenmM, Rheinstr. 31
— Karl, BbAmtm, StuttgarterStr. 19
— Karl, BbInsp, Herrenstr. 34
— Karl, BbOSekr, Hirschstr. 30
— Karl, Dreher, Lessingstr. 78

Karl Müller
Etuis- und Musterkoffer-Fabrik
Gartenstraße 72 ⇨ 25736

— Karl, Holzagentur, Blumentorstr. 16 ⇨ 4 18 37
— Karl, kfmAng, Sophienstr. 145
— Karl, Kfm, DurlacherAllee 40
— Karl, Kfm, Kriegsstr. 107 ⇨ 2 57 36
— Karl, Kellner, Wielandtstr. 28
— Karl, Knopfgroßhdlg, DaxlanderStr. 91 ⇨ 5 36 54
— Karl, Landw, Rheinstr. 135
— Karl, Landw, TirolerStr. 31
— Karl, LebensmKfm, Jollystr. 41 (Gesch: Jollystr. 15 ⇨ 2 16 38)
— Karl, Lokf iR, Kriegsstr. 88
— Karl, Lokf, Zirkel 7
— Karl, Maler, Hohlohstr. 4
— Karl, MalerM, MarieAlexandraStr. 34
— Karl, MaschSchloss, Gerwigstr. 30
— Karl, MaschTechn, Ostmarkstr. 28
— Karl, MetzgerM, Yorckstr. 1
— Karl, OIng, Frankenstr. 6 ⇨ 3 04 31
— Karl, OIng, Körnerstr. 57 ⇨ 2 62 61
— Karl, OLokf iR, Häusserstr. 11
— Karl, Pens, KärntnerStr. 48
— Karl, PolBeamt, AntonBrucknerStr. 10 ⇨ 4 23 39
— Karl, PolBeamt, Lerchenstr. 4
— Karl, PSchaffn, Amalienstr. 91
— Karl, RbAmtm iR, Eisenlohrstr. 10
— Karl, RbSchaffn aD, Marienstr. 44
— Karl, Rentn, Dornwaldstr. 34
— Karl, Rentner, Gebhardstr. 13

Alles gleich in einer Linie:
Neff-Herd, Kühlschrank, Waschmaschine
„Neff-Komplett von A bis Z"
NEFF

BLB BADISCHE LANDESBIBLIOTHEK
Baden-Württemberg

MONINGER BIER
anerkannt hervorragend

Müller Karl, Rentn, Nebeniusstr. 45
— Karl, Rentner, Wilhelmstr. 6
— Karl, Rentn, Winterstr. 10
— Karl, Schlosser, Jollystr. 65
— Karl, Schlosser, RüppurrerStr. 45
— Karl, Schneider, Tullastr. 78
— Karl, Stadtamtsrat, Hirschstr. 113
— Karl, StSekr aD, Bergbahnstr. 2
— Karl, StbOWagf, Rudolfstr. 16
— Karl, StbSchaffn, Volzstr. 3
— Karl, techn Sekr, Werderstr. 28
— Karl, Triebwagenf, Kriegsstr. 2
— Karl, Uhrm, Lameystr. 55
— Karl, VKfm, Südendstr. 14
— Karl, VerwAng, Weinbrennerstr. 71
— Karl, VerwInsp, CarlWeysserStr. 3
Müller Karl, Zahnarzt, Praxis: Bernhardstr. 19, Ecke Durlacher Allee ⇨ 2 26 54 Pk 43703
Sprechz.: 8.30-11.30, 14.30-18.30 Uhr, Mi. nachm. u. Sa. vorm. keine
(Wohn.: Durlach, Bergbahnstr. 2 ⇨ 4 18 76) *
— Karl Alois, Rentn, Gutenbergstr. 5
— Karl-Heinz, kfmAng, Bienwaldstr. 4
— Dr Karl-Heinz, Rechtsanw, ReinholdFrankStr. 59 ⇨ 2 84 81

Alte Karl F. A. Müller Sohn
Kühlung
Büro u. Lager: Sophienstraße 21 ⇨ 25419
Ausstellungsraum: Karlstraße 51

— Karol, RegAng, Gellertstr. 28
— Karol, We, Bürklinstr. 7
— Karol, We, DurlacherAllee 55
— Karol, We, Karlstr. 93
— Karol, We, LudwigMarumStr. 42
— Karol, We, Marienstr. 9
— Karol, We, Gasth z Löwen, Neufeldstr. 35
— Kath, Rentn, Rheinstr. 55
— Kath, We, Degenfeldstr. 8
— Kath, We. Kastellstr. 23
— Kath, We, PfarrerBlinkStr. 5
— Klara, kfmAng, Draisstr. 19
— Klara, We, Hübschstr. 22
— Klara, We, Kaiserstr. 112
— Kurt, Ang, Schliffkopfweg 39
— Kurt, Bauing, GrötzingerStr. 54 B
— Dr Kurt, DiplKfm, Wirtschaftsprüfer, Weltzienstr. 36 ⇨ 5 38 40
— Kurt, Elektr, Mahlbergstr. 45
— Kurt, Gewerbelehr, Sophienstr. 192
— Kurt, Ing, Steubenstr. 14
— Kurt, kfmAng, Jahnstr. 5
— Kurt, KondGeh, GrafRhenaStr. 13
— Kurt, Polstermöbelgesch, Markgrafenstr. 45 ⇨ 2 52 57 (Wohn: Kaiserstr. 93 ⇨ 2 52 57)
— Kurt, Retuscheur KarlSchremppStr. 21 ⇨ 2 65 79
— Kurt, StbSchaffn, DaxlanderStr. 70b
— Kurt, VerwOInsp, Turmbergstr. 7a
— Leo, Geschf, Boettgestr. 3
— Leo, SchuhmM, Adlerstr. 22 H (Werkst: DurlacherStr. 31)
— Leokadia, Frau, Nebeniusstr. 23
— Leonh, Mechan, GrünwinklerStr. 17
— Leop, HdlsVertr, KoblenzerStr. 10
Müller Liesel, We, Kriegsstr. 190
— Lina, Frau, Zähringerstr. 6
— Lina, Rentn, Moningerstr. 7-11
— Lina, StudRätin, Kastellstr. 5 ⇨ 4 25 09
— Lina, We, Blumentorstr. 2
— Lina, We, Bürklinstr. 7
— Lina, We, MarieAlexandraStr. 16
— Lina, We, Mathystr. 23
— Lina, We, Wilhelmstr. 11
— Lisa, We, Degenfeldstr. 6
— Lola, Geschäftsfn, Waldstr. 52
— Lor, Arbeiter, FriedrichWolffStr. 34
— Loth, DiplIng, AlteKarlsruherStr. 29
— Loth, DiplKfm, Ebertstr. 5
— Lucie, Frau, Kaiserstr. 48
— Ldw, Bäckerei, Scheffelstr. 64 ⇨ 2 13 10
— Ldw, Bahnarb, Westmarkstr. 55
— Ldw, HausM, Baumeisterstr. 32
— Ldw, Ing, Wichernstr. 12
— Ldw, Karosserie- u Wagenbau, Rudolfstr. 24 ⇨ 2 63 92
— Ldw, PSekr, Buschwiesenweg 3
— Ldw, RegInsp, Alberichstr. 10
— Ldw, Rentn, Augartenstr. 34
— Ldw, Rentn, Bannwaldallee 24
— Ldw, Schneid, Uhlandstr. 19
— Ldw, WerkM, RüppurrerStr. 88a
— Luice, Sarglager, Blumentorstr. 16 ⇨ 4 18 37
— Luise, Frau, Ochsentorstr. 11
— Luise, Frau, Uhlandstr. 44
— Luise, GeschInhn, KarlsruherAllee 3
— Luise, JustAng, Yorckstr. 8
— Luise, Rentn, Kanzlerstr. 14
— Luise, We, BaslerTorStr. 12a
— Luise, We, BreiteGasse 2
— Luise, We, Erzbergerstr. 13
— Luise, We, GrötzingerStr. 17
— Luise, We, GrötzingerStr. 36
— Luise, We, Haizingerstr. 9
— Luise, We, Hildebrandstr. 28
— Luise, We, KarlsruherStr. 59
— Luise, We, Lessingstr. 26
— Luise, We, Lessingstr. 51
— Luise, We, OttoSachsStr. 1/4
— Luise, We, RüppurrerStr. 18
— Luise, We, Saarlandstr. 40
— Luise, We, Schützenstr. 72
— Luise, We, SchwetzingerStr. 36
— Luise, We, Tullastr. 86
— Luise, We, Vorderstr. 9
— Luise, We, Weltzienstr. 18b
— Luise, We, Werderstr. 24
— Lydia, We, UntereStr. 46
— Lydia, We, Bäckerei, Kreuzstr. 27 ⇨ 2 25 83 (Fil: Waldhornstr. 34)
— Magd, Rentn, Lessingstr. 12
— Magd, We, Philippstr. 21
— Manfr, Ang, Vorholzstr. 58
— Manfr, KfzM, Tullastr. 70
— Manfr, Maschinist, Forststr. 15
— Manfr, VerwAng, Kriegsstr. 61
— Marga, Frau, Grenzstr. 16
— Marg, Frau, Kanonierstr. 9
— Marg, We, Draisstr. 1
— Marg, We, Hardtstr. 30
— Marg, We, KarlsruherStr. 35
— Marg, We, Ladenhltn, Rheinstr. 55
— Maria, Arbn, Kaiserstr. 9 H
— Maria, Frau, Alberichstr. 8
— Maria, Frau, Erzbergerstr. 113
— Maria, Frau, Jägerstr. 48 a
— Maria, Frau, Salierstr. 7
Müller Maria, Kontoristin, KärntnerStr. 37
— Maria, Papier- u Schreibw, LudwigWilhelmStr. 3 ⇨ 2 52 16
— Maria, Rentn, Luisenstr. 67
— Maria, Rentn, Waldstr. 11
— Maria, We, Amalienstr. 36
— Maria, We, Christofstr. 1
— Maria, We, GeorgFriedrichStr. 12
— Maria, We, Goethestr. 2
— Maria, We, GottesauerStr. 5
— Maria, We, Karolinenstr. 10
— Maria, We, Kriegsstr. 159
— Maria, We, Ritterstr. 23 ⇨ 2 46 77
— Maria, We, Welfenstr. 15
— Marie, We, Hohenzollernstr. 33
— Marie, We, Kaiserallee 29
— Marie, We, Märchenring 33
— Marie, We, Postweg 23a
— Marie, We, Schwanenstr. 24
— Marie, We, Yorckstr. 48
— Marta, Priv, Eisenlohrstr. 32
— Martha, Frau, Nuitsstr. 25 H
— Martha, kfmAng, Lessingstr. 12
— Martha, Nähn, Ostendstr. 2
— Martha, We, Wilhelmstr. 50
— Math, Privat, Hegaustr. 3
— Math, Rentn, Bürklinstr. 5
— Max, ElM, Weltzienstr. 3
— Max, HdlsVertr, Tullastr. 84 ⇨ 2 81 62
— Max, Kfm, Boeckhstr. 24 ⇨ 2 28 40 (Sporthaus: Kaiserstr. 120 ⇨ 2 28 40)
— Dr Max, Prof, Baischstr. 5 ⇨ 2 31 84
— Max, Rentn, KarlsruherAllee 13
— Max, Schuhm, Reichenbachstr. 34 (Werkst: Am Zwinger 2)
— Max, städtArb, Schultheißenstr. 21
— Max, Uhrenfachgesch, Kaiserallee 67 (Wohn: Taubenstr. 22)
— Max, VerladeM, Neufeldstr. 84
— Max, VerwAng, Itzsteinstr. 1
— Max, Werkzeugm, Amalienstr. 81
— Maxim, GeschInh, Hertzstr. 2
— Maxim, Radiogesch, Zietenstr. 85 ⇨ 5 34 10
— Melanie, We, Mahlbergstr. 45
— Mich, Landw, Saarlandstr. 47
— Mimigard, Frau, Karlstr. 131
— Mina, Lebensm, Geibelstr. 25 ⇨ 5 16 89
— Mina, Sekrn, Yorckstr. 23
— Mina, We, WeingartenerStr. 16
— Nik, Ang, Kaiserallee 7a
— Nik, Drucker, Dammerstockstr. 11
— Nik, kfmAng, Weltzienstr. 18a
— Nik, RundfunkmechM, Weinbrennerstr. 76
— Nora, Frau, Gerwigstr. 70
— Norb, DiplIng, OPDir, Battstr. 15 ⇨ 3 17 26
— Olga, Frau, Kelterstr. 27
— Olga, Priv, Hegaustr. 3
— Osk, Ang, Albtalstr. 10
— Osk, Arb, Elfmorgenbruch 12
— Osk, Arb, Wilhelmstr. 12
— Osk, FrisGesch, Bahnhofplatz 1 (Wohn: Belchenstr. 21) ⇨ 3 06 95
— Osk, Maurer, Siedlerstr. 10
— Osk, SpkAng, GrötzingerStr. 60
— Osk, StInsp iR, BadenerStr. 8
— Osw, RegOInsp iR, MarieAlexandraStr. 8
— Osw, RbOSchaffner aD, Treitschkestr. 10
— Osw, RundfTechn, Eichelgasse 4
— Ottilie, We, RüppurrerStr. 45

BAUGELD zu 4½% und hohe Steuerersparnis oder jährl. 25 bis 35% Wohnungsbau-Prämie. Guthabenzins 2½%
BADENIA BAUSPARKASSE KARLSRUHE 25 JAHRE
TELEFON 27318

BLB BADISCHE LANDESBIBLIOTHEK
Baden-Württemberg

VERKAUF VW Frühling VW TEL. 28822

Müller Otto, Buchhdlr, NördlHildaprom. 12 ⇔ 2 08 46 (Gesch: Kaiserstr. 156 ⇔ 2 22 31)
— Otto, Buchh iR, Tullastr. 88
— Otto, DiplIng, Jollystr. 33/35
Müller Dr. med. Otto, Facharzt f. innere Krankheiten, Weltzienstr. 44 ⇔ 51653 *
— Otto, HdlsVertr, Geibelstr.13 ⇔ 5 06 50
— Otto, kfmAng, Cäciliastr. 32
— Otto, kfmAng, HeilbronnerStr. 33
— Otto, Kraftf, Storchenweg 1
— Otto, Lederarb, Lamprechtstr. 28
— Otto, MechM, Winterstr. 7
— Otto, Metzger, Ostendstr. 6
— Otto, Metzgerei, Waldstr. 87 2 72 93 (Wohn.: Augustastr. 18)
— Otto, Motorroller, DurlacherAllee 44 ⇔ 25602 (Wohn: Winterstr. 7)
— Dr Otto, OStudRat, Steubenstr. 17 ⇔ 5 21 58
— Otto, OZollSekr, Moltkestr. 151
— Otto, Prok, Seldeneckstr. 12 ⇔ 5 12 53
— Otto, RegOAmtm, OffenburgerStr. 16
— Otto, RegOSekr iR, Essenweinstr. 23
— Otto, Rentn, TirolerStr. 18
— Otto, Schlosser, Kastenwörtstr. 3
— Otto, Schlosser, Killisfeldstr. 4
— Otto, Schneiderei, Kniebisstr. 20 ⇔ 3 24 82
— Otto, Schrifts, Yorckstr. 6 H
— Otto, StbOWagf, Buntestr. 4
— Otto, StbOWagf iR, Buntestr. 1
— Otto, VGenAgt, Schönfeldstr. 3 ⇔ 2 43 62
— Otto, Zahntechn, Lessingstr. 26
— Paul, Arb, Zähringerstr. 60
— Paul, Bäckerei, LudwigMarumStr. 43 ⇔ 5 15 88
— Paul, Rentner, Sudetenstr. 94
— Paul, Schreiner, Forststr. 62
— Paul, Staatsschauspiel iR, Erzbergerstr. 23
— Paul, Strumpfwirker, KonstanzerStr. 7
— Paul, WerkM aD, GrötzingerStr. 52
— Paula, Priv, Lamprechtstr. 28
— Paula, Schilfrohrweberei, Fritschladweg 53
— Paula, We, Parkstr. 11
— Pauline, GeschInhn, Hirschstr. 94
— Pauline, We, Marienstr. 19
— Peter, DiplIng, Kopernikusstr. 12
— Ph, FlugzMech, Nuitsstr. 18
— Ph, städtBeamter, Wilhelmstr. 23 ⇔ 2 20 12
— Phil, Priv, Lamprechtstr. 28
— Pius, StInsp, Krokusweg 4
— Regina, We, Karlsburgstr. 11
— Reinh, Schneider, Südendstr. 7
— Rich, Bäckerei, Konditorei, Gartenstr. 8 ⇔ 2 77 89
— Rich, Baustoffhdlg, RastatterStr. 91 ⇔ 3 06 20
— Rich, BbBetrAnw, Kriegsstr. 20
— Rich jun, JustInsp, Hirschstr. 100
— Rich, JustOInsp iR, Engesserstr. 10
— Rich, Pens, Welfenstr. 10
— Rich, TelegrWerkf, AmEntenfang 1
— Rich, WagenwerkM, Hauptstr. 134
— Rich sen, WagenwerkM, Hirschstr. 100
— Rob, ElMont, FranzAbtStr. 1
— Rob, HausM, Schützenstr. 54
— Rob, HeizMont, Luisenstr. 71a
— Rob, Mech, Lilienstr. 3
Müller Rob, Schlosser, Schillerstr. 32
— Roland, Arb, Zähringerstr. 57
— Rolf, BehAng, DaxlanderStr. 153
— Rolf, ElInstall, Kapellenstr. 24
— Rolf, Maler, Landgrabenstr. 85
— Rosa, Frau, KarlFriedrichStr. 22
— Rosa, We, Boeckhstr. 27
— Rosa, We, Cäciliastr. 2a
— Rosa, We, Scheffelstr. 37
— Rosine, We, Bernhardstr. 13
— Rudi, Arb, Bergstr. 24
— Rudi, BbSekr, Bahnhofstr. 52
— Rudi, PSchaffn, DurlacherStr. 61
— Rud, Autoschlosser, Oberwaldstr. 40
— Rud, Bauschlosser, RüppurrerStr. 116
— Rud, ElMech, Rolandstr. 43
— Rud, Gürtler, NeureuterStr. 25
— Rud, Kfm, GrafEbersteinStr. 43 ⇔ 3 01 88

Rudolf Müller
Koffer-Müller
Waldstraße 45 ⇔ 28565

— Rud, KorbmM, Winkelriedstr. 28
— Rud, Kraftf, Wattkopfstr. 20
— Rud, KfzMech, Lindenallee 30
— Rud, MetzgerM, Marktstr. 3

Müller Rudolf Ob.-Ing.
El.mech. Geräte und Anlagenbau
Schillerstr. 3 ⇔ 24359

— Rud, Photopauser, GgFriedrichStr. 32
— Rud, Polsterer, Morgenstr. 5
— Rud, PSchaffner, Eckenerstr. 27
— Rud, Rechtsanw, Karlstr. 148 ⇔ 3 10 48
— Rud, RegInsp, Putlitzstr. 8
— Rud, WagnerM, NeueAnlageStr. 3
— Rud, Zollbeamter, ReinholdFrankStr. 65a
— Ruth, Konzertsängerin, Brahmsstr. 4
— Ruth, Lehrerin, Weltzienstr. 8
— Salomea, We, Uhlandstr. 44

Schuh-Müller
Rheinstraße 25 ⇔ 53381
Wohnung: Kriemhildenstraße 10 ⇔ 50582

Müller Selma, Frau, Lessingstr. 39
— Selma, Frau, Werderstr. 86
— Sgfr, Arb, Schillerstr. 32
— Sgfr, D u HFriseursalon, Augartenstr. 58
— Sgfr, Musiker, Bismarckstr. 73
— Sigm, PBetrWart, Klauprechtstr. 46
— Simon, Lokf, Klosestr. 37
— Sofie, PAsstn aD, Wilhelmstr. 83
— Sofie, Priv, Waldstr. 62
— Sofie, We, Mathystr. 31
— Sofie, We, Gemüsebau, TirolerStr. 29
— Sofie, We, Resedenweg 2
— Sofie, We, Wilhelmstr. 85
— Sophie, Frau, Zähringerstr. 34
— Sophie, We, Buschwiesenweg 6

SPORTMÜLLER
Kaiserstraße 120 ⇔ 22840

Müller Stefan, Landw, Saarlandstr. 47
— Susanne, LebensmGesch, Kronenstr. 43 ⇔ 2 16 68 (Wohn: Waldhornstr. 10)
— Susanne, Rentn, HambacherStr. 21
— Sus, We, LudwigWindthorstStr. 36
— Thekla, We, BreiteStr. 91
— Theo, Landw, TirolerStr. 8
— Th, BäckerM, LudwigMarumStr. 43
— Th, PlatzM, Gerberstr. 1
— Th, Rentn, WolfartsweirerStr. 7, Bau 14
— Th, Schloss, RüppurrerStr. 75
— Ther, Frau, RüppurrerStr. 32
— Ther, Lehrn, Körnerstr. 41
— Ther, We, Roonstr. 19
— Udo, Feinmech, Wilhelmstr. 52/54
— Udo, Maurer, Hördtstr. 11
— Ulrich von, Kfm, HansSachsStr. 1
— Ursula, Frau, Schloßbezirk 11, Eing E
— Ursula, PSekrn, Kaiserstr. 112
— Val, We, Postweg 4
— Ventura, Oberin, Winterstr. 29
— Vikt, Arbeiter, Markgrafenstr. 12
— Vikt, BäckM, DurlacherAllee 11
— Vikt, Bierbrauer, BreiteStr. 62
— Vikt, Bühnenbildner, Kriegsstr. 190
— Wald, BbAmtm aD, Draisstr. 6
— Wlt, Ang, AuerStr. 58
— Wlt, Buchh, Nuitsstr. 5a
— Wlt v, Fachkfm, Hardtstr. 41 ⇔ 5 03 69
— Wlt, Fahrradrep, Kaiserallee 17
— Wlt, Fräser, Neureuter Str. 10
— Wlt, IndKfm, Kastellstr. 19 ⇔ 4 26 51
— Dr Wlt, Ing, Hertzstr. 16, Bau 37
— Wlt, KfzMech, Saarlandstr. 78
— Wlt, Maler, Pfinzstr. 55
— Wlt, Privat, Sonnenstr. 15

Müller Walter, Maßschneiderei - Uniformen, Marienstr. 9 ⇔ 2 10 36

— Wlt, Schrein, Lauterbergstr. 9
— Wrn, Arzt, AmStadtgarten 1
— Wrn, Bauing, HeilbronnerStr. 8
— Wrn, HausM, GablonzerStr. 2
— Wrn, kfmAng, Kesselbergweg 2
— Wrn, kfmAng, Weltzienstr. 8
— Wrn, Kfm, Kornweg 3
— Wrn, Lichtpauser, Baumeisterstr. 12
— Wlh, BkAng, Neckarstr. 19
— Wlh, BauM, LudwigMarumStr. 19 ⇔ 5 12 62

Wilhelm Müller
Büromaschinen
Büroeinrichtungen
Eigene Reparaturwerkstätte
Karlstraße 34 ⇔ 27080

— Wlh, BbInsp, Gellertstr. 3
— Wlh, BbLadeschaffn iR, Heckerstr. 44
— Wlh, Fräser, Steinmetzstr. 7
— Dr Wlh, GenStaatsanw b OLG, Bismarckstr. 15 ⇔ 2 50 20
— Wlh, HLehrer, RüppurrerStr. 57
— Wlh, Ing, Scheffelplatz 1
— Wlh, kfmAng, WiesbadenerStr. 19
— Wlh, Kfm, Akademiestr. 29 ⇔ 2 42 15
— Wlh, Kfm, Geranienstr. 22
— Wlh, Landw, Ostmarkstr. 17

Wilhelm Müller
BÜRO-EINRICHTUNGEN
Karlstraße 34
General-Vertretungen
Fernruf 27080
Büromaschinen

BLB BADISCHE LANDESBIBLIOTHEK
Baden-Württemberg

In allen Apotheken und Drogerien finden Sie die weltberühmten Heilmittel des Staatsbades Bad Ems
EMSER PASTILLEN u. echtes EMSER SALZ bei Husten und Heiserkeit
EMSER BALSAM bei Schnupfen u. Erkältungen

Müller Wlh, Maler, Dammweg 54
— Wlh, Maler, Neckarstr. 54
— Wlh, Maler u Tapez, Luisenstr. 34
— Wlh, Maurer, AmZwinger 13
— Wlh, PSekr, Treitschkestr. 4
— Wlh, Prok, Bernhardstr. 19
— Wlh, Rentn, Sophienstr. 50
— Wlh, Rentn, Welfenstr. 4
— Wlh, Säger, Scheffelstr. 51 H
— Wlh, Schilfrohrweber, Fritschlachweg 53
— Wlh, SchneidM, Klosestr. 27 ⊶ 3 14 33
— Wlh, Schrein, Löwenstr. 30
— Wlh, SchreinerM, LudwigMarumStr. 38
— Wlh, Schuhmacherei, Bahnhofstr. 11/13 (Wohn: Rosenweg 17)
— Wlh, städtVorarb, Hellbergstr. 7

Müller Wilhelm, Stahlbetonbau
Hans-Sachs-Str. 2 ⊶ 2 53 62

— Wlh, Steindrucker, Turnerstr. 35
— Wlh, StbOSchaffn, GottesauerStr. 41
— Wlh, StbOSchaffn aD, Bernhardstr. 6
— Wlh, StbSchaffn, HagsfelderAllee 6
— Wlh, technOSekr, Waidweg 8d
— Wlh, Vorarb, DurmersheimerStr. 81a
— Wilhelmine, Frau, Akademiestr. 18
— Wilhelmine, Pianohaus, Schützenstr. 8 ⊶ 2 02 48
— Wilhelmine, Priv, Kriegsstr. 228
— Wilhelmine, We, Akademiestr. 9
— Wilhelmine, We, Liebigstr. 5
— Wilhelmine, We, Roonstr. 1
— Wilhelmine, We, Schwarzwaldstr. 25 ⊶ 3 17 10
— Wilhelmine, We, Wendtstr. 15
— Willi, Arb, Christofstr. 4
— Willi, Arb, TirolerStr. 29
— Willi, Baumwart, Augustenberg 2
— Willi, Dreher, Saarlandstr. 98
— Willi, FrisGesch, Lamprechtstr. 26
— Willi, Geschf, Schnetzlerstr. 7 ⊶ 3 21 22
— Willi, Ing, HeilbronnerStr. 4
— Willi, Kfm, Neckarstr. 58 ⊶ 3 22 39
— Willi, Kunstmaler, Dragonerstr. 3
— Willi, MaschSchlosser, Putlitzstr. 10
— Willi, Rentn, Luisenstr. 26
— Willi, Schlosser, Weinbrennerstr. 49
— Willi, städtArb, Gluckstr. 4
— Willi, TapezWerkst, MarieAlexandraStr. 14 ⊶ 3 17 72
— Willy, IngKfm, El-, Radio-, Autozubeh-Großhdlg, Amalienstr.81-83 ⊶ ✱ 2 65 26
— Willy, MaschSchloss, Neufeldstr. 57
— Willy, Reisender, Hirschstr. 135
— Willy, StbSchaffn, Roonstr. 1
— Willy, technOTelgrInsp, Holderweg 29
— Willy, WerkM, KonstanzerStr. 3
— Willy H, RegAmtm, Ebertstr. 13 ⊶ 3 04 67
— Winfr, Schauspiel, Schützenstr. 4a
— Wolfg, Chemotechn, Weltzienstr. 4
— Dr Wlfg, pr homöop Arzt, Karlstr. 123 ⊶ 3 02 22
— Wolfg, VerwOSekr, Sudetenstr. 27
— Wunibald, Kfm, Lindenplatz 3

Müller-Eisen Ella, Modewerkst, ReinholdFrankStr. 40 ⊶ 2 36 75
Müller-Jäger Johanna, We, Virchowstr. 16
Müller-Koelbl Heinz, VerwOInsp, Karlstr. 128
Müller-Larens Maria, med. Laboratorium, Weltzienstr. 44 ⊶ 5 16 53
Müller-Merkstein Frz, Ing, Archit, Sophienstr. 161
Müller-Mittler Elis, We, Rheingoldstr. 2 ⊶ 2 03 61
Müller-Serten Otto, DiplKfm u Dipl-HdlsLehr, Moltkestr. 77a
Müller-Wirth Dr Rob, Verleger, Kochstr. 1 ⊶ 2 66 95
Müller-Würtz Liesel, Frau, Rankestr. 18
Müller-Würtz Otto, WerkM, Krämerstr. 2
Müllerchen Günt, städtArb, GewannBlösse
Müllereisert Emma, HLehr iR, Sophienstr. 25/31
— Dr Felix, Zahnarzt, Ritterstr. 5 ⊶ 21341
Müllers Hans, BehAng, Erzbergerstr. 61
Müllich, Lina, We, Tulpenstr. 34
Müllinger Heinz, Lagerist, AugustBebelStr. 61
Müllmann Gertr, Buchhn, Morgenstr. 9
Mülthaler Gertr, Frau, Sophienstr. 114
Multin Arth, Kraftf, Luisenstr. 37
— Arth, städtArb, Schwanenstr. 3
— Elisab, We, Morgenstr. 55
— Gg, Privat, Schwanenstr. 3
— Herb, Rang, Morgenstr. 55
— Joh, Arb, Kapellenstr. 68
— Karl, Händler, DurlacherStr. 105 H
— Karl A, Rohprodukte, Schwanenstr. 3
— Renate, We, Kriegsstr. 111
— Wlh, Amtsgeh, Yorckstr. 8
— Willi, Molkereiarb, Winkelriedstr. 24
Mümpfer Osk, RbOInsp iR, Welfenstr. 4a
Münch Adam, OLokf iR, Hohenzollernstr.7
— Alfr, Friseurgesch, Saarlandstr. 88
— Andr, Kraftf, Lachnerstr. 20
— Anna, We, Werderstr. 66
— Anny, We, Neckarstr. 29
— Antonie, We, Waldstr. 6 H
— Aug, OZugf, KarlWilhelmStr. 13
— Bab, We, Englerstr. 5
— Doris, Ang, Reichenbachstr. 27
— Ed, kfmAng, DurmersheimerStr. 31
— Ed, PBetrWart, MarieAlexandraStr. 18
— Elisab, Exportltrn, GrötzingerStr. 8 ⊶ 4 17 30
— Elisab, We, MarieAlexandraStr. 36
— Elise, We, Augartenstr. 80
— Elise, We, Volzstr. 8
— Erich, Arbeiter, Werderstr. 66
— Erw, Kraftf, Taubenstr. 4
— Ferd, ElSchloss, Winterstr. 17
— Frz, Arbeiter, Rappenwörtstr. 24
— Frz, VerwAmtm, Frankenstr. 8
— Gg, Schlosser, Zähringerstr. 54
Münch Hans, Zahnarzt, Sprechst.: nach Voranmeldung, Kaiserallee 87 ⊶ 5 28 84 *
— Hch, Rentn, Werderstr. 69
— Hrm, Kfm, Schifferstr. 17
— Hugo, DiplIng, Physiklehr, Nowackanlage 15 ⊶ 2 70 85
— Joh, PolMajor aD, Viktoriastr. 12
— Johanna, We, Moltkestr. 25
— Jos, Ang, Reichenbachstr. 27
— Jos, Rentner, Jägerstr. 8
— Jos, Schreiner, Schützenstr. 37
— Jos, Verlagsvertr, Körnerstr. 39
— Käthe, We, DaxlanderStr. 4
— Karl, JustOInsp iR, EmilGöttStr. 10
— Karl, Mal- u TapGesch, Werderstr. 69 (Werkst: Schützenstr. 5)
Münch Karl, Schneiderei, Goethestr. 35
— Karl Gg, Kraftf, Irisweg 20
— Ldw, Klaviertechniker, Sophienstr. 91
— Mina, Frau, DaxlanderStr. 38
— Mina, We, Saarlandstr. 145
— Otto, DiplIng, OPRat, Geibelstr. 13 ⊶ 5 33 68
— Otto, Paraffin-BäderInst, Pfinztalstr. 81 ⊶ 4 22 23
— Phil, Kraftf, Rheinstr. 25
— Philomea, We, LudwigWilhelmStr. 6
— Reinh, DiplIng, Kaiserallee 77
— Rosa, We, Gerwigstr. 21
— Th, Schlosser, StuttgarterStr. 19
— Walburga, We, Händelstr. 28
— Wrn, VermInsp, Englerstr. 5
— Wlh, VKfm, Klauprechtstr. 10
— Willi, ElInstallation, Kieselweg 16 ⊶ 4 21 14
Müncheberg Herb, kfmAng, Eckenerstr. 21
Münchenbach-Roß Gerda, Sekrn, DurlacherAllee 55
Münchmeyer Hans-Arnold, Gartenarch, EmilGöttStr. 12
Mündel Emil, Priv, Hirschstr. 95
— Gust, Former, Kaiserstr. 63
Mündörfer Ernst, HausM, Adlerstr. 27
— Frz, Rentner, Markgrafenstr. 24
— Hrm, Arb, Schwanenstr. 26
— Karl, PSchaffn, Akademiestr. 65-67
— Otto, Händler, Dohlenweg 17
Münich Hans, Autotransp, Sophienstr. 113/115 ⊶ 2 76 24 (Wohn: Körnerstr. 55)
— Sophie, We, Taxi-Betrieb, Sophienstr. 113/115 ⊶ 2 76 24
— Wlh, Autoverm, Sophienstr. 113-115 ⊶ 2 76 24 (Wohn: Scheffelstr. 53)
Münkel Alois, OPInsp iR, Hirschstr. 152
— Dr F, Arzt, Hirschstr. 152 ⊶ 3 22 93
— Norb, BkBeamt, Südendstr. 36
— Dr Otto, pr Arzt, Sophienstr. 19 ⊶ 2 85 01
— Wlh, Lokf, Wiesenstr. 17
Münnich Wlt, Elektroing, Draisstr. 1
Münsch Frieda, We, AntonBrucknerStr. 13
— Frdr, JustAsst, Pfinztalstr. 54
— Frdr, Schreiner, Eichelgasse 2
— Otto, MaschArb, PfarrerBlinkStr. 3
Münscher Ilse, Einkäuferin, Kaiserallee 80 ⊶ 5 35 51
Münster Dietrich, Kfm, HansSachsStr. 1
— Gerh, DiplIng, Weinbrennerstr. 70 ⊶ 5 34 04
— Johanna, JustSekrn, Uhlandstr. 42
— Maria, Masseuse, Uhlandstr. 42 ⊶ 5 24 54
Münstermann Wlt, Ang, Yorckstr. 60
Müntsch Eug, Aufs, Lamprechtshof
Münz Anna, We, Belfortstr. 6
— Hans, kfmAng, Maxau, Haus 7
— Helene, Frau, Belfortstr. 6
— Leop, Rentn, BadenerStr. 62 b
— Leopoldine, We, Goethestr. 35
Münzberg Ernst, WagenM, Scherrstr. 9a
— Hans, Kraftf, Kreuzstr. 24
Münzel Hch, Rentn, AugustBebelStr. 61
Münzenmaier Willi, HdlsVertr, Sophienstr. 116 ⊶ 2 54 06

BAUBEDARF G & S KARLSRUHE i. B.
Baubedarf
Karlsruhe
Karlstraße 108/112
Fernruf ✱ 28523
Ausführung von „Sunfix“ Glasstahlbeton-Oberlichter

BLB BADISCHE LANDESBIBLIOTHEK
Baden-Württemberg

DKW-Lieferwagen

DKW-LEEB
Karlsruhe, Amalienstr. 63/65
FERNRUF 26018

Münzer Alb, Beamt z Wv, Turnerstr. 35
— Alfr, Gastw z Burghof, Reichardtstr. 22 ⇔ 4 12 22
— Amalie, We, Klauprechtstr. 21
— Berta, Frau, Herrenstr. 34a
— Dr Egon, ORegRat, Lußstr. 4 ⇔ 4 26 38
— Ella, We, Kirchfeldstr. 47
— Frz, Arb, Rheinstr. 50a
— Frz, Mech, RüppurrerStr. 10
— Hilde, Frau, Görresstr. 4
— Karl, Ing, Gebhardstr. 24 ⇔ 3 15 82
— Kath, We, Gerwigstr. 54
— Klara, Frau, Kriegsstr. 224
— Lilly, Frau, Neubruchweg 4
— Ldw, KzlSekr iR, Wielandtstr. 22
— Marg, We, Herrenstr. 34a
— Rud, Rentn, Steinstr. 29
— Steph, Kfm, Elsternweg 11 (Baracke)
Münzing Ad, OAmtsanwalt, Hübschstr. 16
— Egon, Arb, Taubenstr. 18
— Elisab, We, Kriegsstr. 208
— Dr Hrm, Prof, OStudRat, Kriegsstr. 208 ⇔ 2 86 67
— Willi, HausM, Lachnerstr. 12
Münzinger Hans, VVertr, Heckenweg 27 ⇔ 3 25 32

Hugo Münzner, Hirschstraße 168
Bauunternehmung
Lager: Vorholzstraße 55 ⇔ 24875
Nach Geschäftsschluß ⇔ 3 17 13

Münzverwaltung, Stephanienstr. 28a ⇔ 2 81 36
Mürb Bernh, Lagerist, Feldblumenweg 7
— Frz Jos, Kfm, Yburgweg 6
— Ingeborg, Frau, Gerwigstr. 18
— Irene, Frau, Kaiserallee 10b
— Maria, Rentn, LothringerStr. 12
Mürle Lisa, We, Schützenstr. 32
— Otto, BohrM, RüppurrerStr. 124
— Otto, Gasth. z. Eichbaum, Waldhornstr. 33 ⇔ 2 81 07
Mürnseer Albertine, Buchhn, Hohenzollernstr. 39a
Mürsch Wlt, Verkaufshäuschen, Mathystr. 13 (Wohn: Hirtenweg, Behelfsheim)
Mürsching Helene, We, Itzsteinstr. 43
Müssig Elisab, We, Luisenstr. 70
— Emilie, We, Kriegsstr. 246
— Ernst, Handform, Neuensteinstr. 5
— Ernst, Schloss, Gymnasiumstr. 6
— Marie, We, Hardtstr. 70
— Otto, RegOInsp, Marienstr. 61
— Sgfr, StudAss, EmilGöttStr. 10
Müßigmann Gisela, We, Baumeisterstr. 13
Müßle August, Rentn, Heilbronnerstr. 16
— Erich, KeramMal, Marienstr. 50
— Frz, Rentn, Krämerstr. 21
— Frdr, RgOInsp iR, Dammerstockstr. 19 ⇔ 3 23 00
— Frdr, techn BbAsst, Lorenzstr. 4
— Karl, Drahtweb, Schückstr. 5
— Karl, Eisendr, DurmersheimerStr. 110
— Otto, HSchriftltr iR, Kalliwodastr. 2
— Rud, Schloss, Pfalzstr. 54
Müth Johs, Privat, Gerwigstr. 6
Mütsch Barb, We, BeiertheimerAllee 8d
Mugdan Dr Hch, StudRat, Saarlandstr. 177
Mugele Hdw, Frau, RüppurrerStr. 134
— Luise, We, Wilhelmstr. 28
Muggenthaler Dr Hrm, Arzt, Herrenstr. 62 ⇔ 2 76 56
Mugrauer Ad, Arb, Pfinztalstr. 17
— Joh, Zimmerm, Kriegsstr. 105
Muhr Anton, RegAsst, Nonnenbühl 8
Muhs Elisab, We, Nokkstr. 8
Mukautz Gg, Vertr, Weinbrennerstr. 78
Muldewitz Th, Sprachlehr, Turmbergstr. 11a ⇔ 4 17 08
Muley Amalie, Frau, Klosestr. 15
— Anna, We, Bergstr. 5
— Karl, Rentn, Killisfeldstr. 39
— Waldem, Kraftf, Waldstr. 83
Mulorz Horst, Blechner, RüppurrerStr. 2
Mulski Gerda, Frau, Maxburgweg 10
Multer Anna, We, Roonstr. 32
Mulz Emilie, Frau, Palmaienstr. 13
Mulzer Rosemarie, Frau, Morgenstr. 11
— Wlh, VerwAng, Moltkestr. 119a
Mumbach Eug, Transportunternehmer, Sonnenstr. 7 ⇔ 5 20 98
Mumbauer Karl, Maurer, KurtSchumacherStr. 7
Mumm Gernot, HdlsVertr, Karlstr. 64
Mummert Hilda, We, Schwanenstr. 17
— Johs, Rentn, Uhlandstr. 30
— Dr Olaf, DiplBetrWirt, Kriegsstr. 53
Mummert-Schilling Dr Margit, Zahnärztin, Kriegsstr. 53
Muncke Hrm, Bürovorstand, Boeckhstr. 44
Mund Frz, OFeuerwehrmann, Ritterstr. 44
Mundenast Karl, ElIng, Koyweg 8
Munderich Chr, Schuhm, Karlstr. 93
Mundhenke Jul, Verlagskfm, Kriegsstr. 204 ⇔ 2 40 50
— Reinhard, Student, HeibronnerStr. 17
Mundinger Karl, RbOSekr aD, Hohenzollernstr. 9
Mundle Karl, Schlosser, Litzenhardtstr. 149
— Otto, ElInstallGesch, GeorgFriedrichStr. 17 ⇔ 2 31 66
Mundt Alfr, Musiker, Westmarkstr. 15
— Hch, Abendpost-Vertrieb, ReinholdFrankStr. 60 ⇔ 25750
— Karl, OSekr, Parkstr. 44
— Lotte, Mietwaschküche, Westmarkstr. 15 (Gesch: Westmarkstr. 49)
— Rudi, BbBeamter, Volzstr. 31
Mungenast Berta, Ang, Werderstr. 58
— Jos, BäckM iR, Gluckstr. 9
— Klemens, Rentn, Werderstr. 58
— Konr, BetrM, Hölderlinstr. 1
— Peter, FrisGesch, Amalienstr. 11 ⇔ 2 84 56 (Wohn: Parkstr. 32)
— Rich, BäckerM, Konditorei, Kaffee, Lerchenstr. 2 ⇔ 5 11 58
— Wlt, Bautechn, Hölderlinstr. 1
Munk Aug, Glas- u Gebäudereiniger, Fasanenstr. 31
— Christine, Frau, Kaiserstr. 117
— Maria, We, DurlacherStr. 55
— Otto, HausM, Baumeisterstr. 8a
Munkelt Maria Magdalena, DSchneiderei, Kaiserallee 1
— Marlene, DSchneidMn, Feierabendweg 17
— Wlt, Gärtn, Zähringerstr. 5
— Wlh, AbtLtr, Kaiserallee 1
Munker Otto sen, Bauschloss, Karlstr. 90
— Otto jun, kfmAng, Karlstr. 90
Munser Frz, Ing, Brauerstr. 25
Munz Adolf, Maschinenbauer, NördlHildapromenade 8
— Elsa, We, Leopoldstr. 6
— Emil, Prok, NördlHildapromenade 8
— Erich, Kelln, EttlingerStr. 18
— Günter, Gärtn, NördlHildapromenade 8
— Hrm, Kfm, HambacherStr. 4
— Hermine, We, Schneidn, Kriegsstr. 84
— Karl sen, Gasth z Weiherhof, Neckarstr. 32 ⇔ 3 20 55
— Karl jun, MaschIng, Neckarstr. 32
— Karl, MaschSchlosser, Scherrstr. 18
— Kath, Frau, Rechts der Alb 1-4
— Math, Rentn, Gerwigstr. 10
— Theodor, Insel-Kaffee, Waldstr. 79 ⇔ 2 85 53
— Wlh, PBeamt, Meidingerstr. 7
Munzer Wlh, FbrDir iR, KarlsruherAllee 19
Munzsches Konservatorium, Musiklehranst, Waldstr. 79 ⇔ 2 85 53
Murath Maximilian, Prof iR, Feierabendweg 18
Murau Ewald, Schreiner, DurlacherStr. 69
— Jos, PFacharb, DurlacherStr. 69
Murenwald Marg, OLehrn, Lehmannstr. 1
— Maria, HandarbHLehrn, Lehmannstr. 1
— Maria, We, Lehmannstr. 1
Murmann Frdr, Kraftf, Forststr. 66
— Frdr, Rentner, Essenweinstr. 53
— Rud, OIng, FranzAbtStr. 6
Muron Jos, Bürstenmacher, Nuitsstr. 18

Murr Adolf,
Druckerei und amtl. Vordrucke
Beiertheimer Allee 26 ⇔ 28646

— Ad, Schrein, Jägerhausstr. 1
— Alb, BbInsp iR, SchwetzingerStr. 42
— Alf, HeizMont, Oberdorfstr. 1
— Anna, We, BeiertheimerAllee 26
— Arth, HeizMont, KarlsruherStr. 39
— Berta, Haushälterin, Haid&NeuStr. 27
— Chr, Schrifts, Oberdorfstr. 5
— Ed, Rentn, Jägerhausstr. 42
— Elise, We, SchwetzingerStr. 85
— Elsa, We, Schückstr. 4
— Ernst, Rentner, Vokkenaustr. 39
— Erw, Bäckerei, Jägerhausstr. 2 ⇔ 2 02 19
— Hdw, Frau, SchwetzingerStr. 58
— Hch, Schloss, Sandweg 18
— Hch, Schneider, SchwetzingerStr. 63
— Helm, BezLtr, BruchsalerStr. 5
— Herb, BäckerM, Jägerhausstr. 2
— Herb, VAng, Ruschgraben 40
— Hertha, Frau, HeilbronnerStr. 1
— Hildegard, Serviererin, BadenerStr. 15
— Jul, Rentner, Ruschgraben 95
— Ldw, Dreh, Geroldstr. 6
— Rud, Install, Ruschgraben 61
— Wrn, kfmAng, Blattwiesenstr. 2
Musall Otto, Verkehrsdir aD, Kriegsstr. 274 ⇔ 5 24 00
Musatti Alfr, HdlsVertr, Marienstr. 34
Musch Rolf, Schreiner, Lameystr. 47
— Rud, BkAng iR, Vorholzstr. 42
Musche Frdr, Buchh, Bannwaldallee 90
Muschner Hel, We, Kaiserstr. 237
Muscho Kurt, Arb, Haid&NeuStr. 76
Muschter Wlt, HdlsVertr, Leopoldstr. 10
Muselmann Elisab, Frau, Schwarzwaldstr. 28
— Rud, D u HFriseurgesch, Kaiserstr. 113 (Wohn: Kaiserstr. 50)

Bei Sterbefällen rufen Sie bitte: Sammelnummer **22411**
Wir besorgen alles! Sämtliche Formalitäten bei den Behörden kostenlos!

Erstes Karlsruher Bestattungsunternehmen „Pietät"
MATHÄUS VOGEL

Särge vom einfachsten bis prunkvollsten.
Sterbewäsche in großer Auswahl.
Überführungen von und nach auswärts.
HIRSCHSTRASSE 44 und
HAID-&-NEU-STRASSE 44

BLB BADISCHE LANDESBIBLIOTHEK
Baden-Württemberg

Gebr. Kolb *Fenster / Schaufensteranlagen* Gegr. 1872
Bachstraße 43 Fernruf 52221/22

Muser & Siegrist
Schreinerei - Glaserei - Ladeneinrichtungen
Viktoriastr. 12/12a Seit 1878 ⇨ 25486

Muser Emil, PSekr, Wattkopfstr. 63
— Emil, SchreinerM, Viktoriastr. 12a ⇨ 2 54 86
— Hrm, Bahnhofschaffn, Neckarstr. 47
— Jos, FrisM, KarlsruherAllee 7
— Marie, Priv, Klauprechtstr. 6
— Max, Stadtamtm, Falkenweg 65

Museum
Bierstuben - Restaurant
Tanz - Café
Waldstraße 32 ⇨ 26660

Musialowski Luise, We, Zähringerstr. 17a
Musikhaus Schlaile GmbH, Kaiserstr. 175 ⇨ ✱ 2 78 11/12
Musikinstrumentenmacher-Innung, GeschStelle Karlstr. 1 ⇨ 2 74 63
Musolf Wrn, VerwInsp, Vorholzstr. 38
Mussel Jos, Helfer in Steuers, Lachnerstr. 20
Mußgnug Alb, OPSekr, Resedenweg 74
— Alb, Rundschleif, Kuckucksweg 16
— Berth, Schaffner, Nowackanlage 11 H
— Emilie, Frau, Reichenbachstr. 24
— Günther, Schlosser, Humboldtstr. 2
— Gust, Ang, Gerwigstr. 47
— Gust, Rentner, Valentinstr. 49
— Hans, Dekor, Morgenstr. 20
— Hrm, Mech, Kirchfeldstr. 35
— Hrm, PSekr, AntonBrucknerStr. 16
— Irmg, We, Winterstr. 17
— Karl, BehAng, Werderstr. 27
— Karl, Kfm, Killisfeldstr. 53 ⇨ 4 16 45
— Karl, VOInsp, Göhrenstr. 17
— Lina, We, Pfinztalstr. 44
— Rich, BbSekr, Millöckerstr. 5
— Wlh, Ladeschaffn aD, Luisenstr. 8
— Wlh, Werkf, Lortzingstr. 17
— Willy, Dir, Wörthstr. 11a ⇨ 2 53 91
— Zita, We, Putlitzstr. 14
Musskalenko Anna, We, Litzenhardtstr. 28
Mußler Alois, StbOSchaffn aD, Buntestr. 8
— Dr Günter, DiplKfm, Gellertstr. 20 ⇨ 5 24 09
— Hdw, D u HFriseur, Jollystr. 49 ⇨ 2 56 75
— Johanna, We, Gellertstr. 20
— Karl, HLehrer, Wichernstr. 18
— Luise, Fürsorgerin iR, Feldbergstr. 6
— Marie, Musiklehrn, Feldbergstr. 6
— Marie, We, Jollystr. 49 ⇨ 2 56 75
— Wrn, Reisevertr, Buntestr. 8 ⇨ 2 33 60
— Wlh, Bautechn, Vorholzstr. 52
Mußlick Willi, UhrmacherM, Kesselbergweg 16
Must Martha, TextilwGesch, Ebertstr. 6 (Wohn: Klosestr. 32)
— Wlt, HdlsVertr, Klosestr. 32
Muszkiet Anna, VerwAng, Gartenstr. 28a
Mutavschitsch Gg, Gußschleifer, PfarrerBlinkStr. 10
Muth Barb, Buchhn, Kriegsstr. 84
— Barb, We, Gerwigstr. 56
— Stefan, Landwirt, Kelterstr. 27
Muthig Anna, We, ImGrün 10
Muthmann Willi, Kraftf, DurlacherAllee 46
Mutscheller Dr Elisab, prakt Ärztin, Damaschkestr. 46 ⇨ 2 36 86 (Praxis: Luisenstr. 83) ⇨ 2 55 01
— Dr Frz, Prof, Damaschkestr. 46 ⇨ 2 36 86
Mutschler Hrm, BkBuchh, KarlWilhelmStr. 13
— Otto, RegOSekr, Grenzstr. 5
— Dr Rudolf, Facharzt f Urologie u urolog Chirurgie, Kaiserallee 44 ⇨ 5 13 08
— Wlh, Schlosser, Nebeniusstr. 8
Mutter Alb, PAmtm, Augartenstr. 64
— Alfr, Kraftf, Ebertstr. 15
— Anna, We, Rosenweg 53
— Auguste, We, CarlWeysserStr. 10
— Ed, OStellwM, AlteKarlsruherStr. 6
— Guido, PInsp, Rosenweg 53
— Jörg, Kunstmal, CarlWeysserStr. 10
— Karl, BbAmtm iR, BeiertheimerAllee 13
— Luise, GeschFührn, Zähringerstr. 44
— Pauline, Frau, Markgrafenstr. 4
— Willi, GenVertr, Klosterweg 23
Muttscheller Hertha, Fürsorgn, GottesauerStr. 16
— Karl, InnArchit, Feldblumenweg 6
Mutz Elise, Rentn, Draisstr. 9
— Fritz, Friseur, Elfmorgenbruch 8
— Gerh, Prediger, Hauptstr. 140
— Jul, RbOSekr iR, Kuckucksweg 6
— Martha, We, Ligusterweg 6
Muzika Karl v, DiplIng, Anebosweg 33
Mydlak Charlotte, We, WeingartenerStr. 23
Mylan Fritz, Maurer, Hertzstr. 17
Mylius Erika, We, Yorckstr. 44
— Dr Ingrid, Ärztin, Yorckstr. 44
Myrkwa Max, Rentn, Saarlandstr. 65
Mzyk Rud, SchneiderM, Karolingerstr. 2

N

Naake Ldw, BauM, Luisenstr. 36
Naas Lucian, PolBeamt, Melanchthonstr. 4 ⇨ 2 38 09
Nabben & Co, Nähmaschinen, Kaiserstr. 94 ⇨ 2 47 93
Nabben Th, Kfm, Gabelsbergerstr. 3 ⇨ 24793
— Wrn, kfmAng, Stösserstr. 3
Nabe Gertrud, kfmAng, Boeckhstr. 31
— Luise, We, Boeckhstr. 31
Nabe Dr. Ruth, Zahnärztin, Sprechz.: 9-12 u. 15-18 Uhr, außer Mittw. u. Samst. nachm. Boeckhstr. 31 ⇨ 2 86 79 *
Naber Alois, Bahnbedienst, Gritznerstr. 1
— Alois, Wächter, Hildebrandstr. 25
— Camillus, Bürovorst, Tauberstr. 4 ⇨ 3 02 26
— Marie, Hebamme, Hildebrandstr. 25

O. Nachmann
Hadernsortieranstalt — Alteisen und Metalle
Schrottgroßhandlung
Alte Karlsruher Straße 8 ⇨ 4 22 68 u. 4 13 37

Nachmann Otto, Kfm, Bismarckstr. 37
— Paul, BkBevollm, Schnetzlerstr. 5
— Wrn, Prok, Bismarckstr. 37
Nachtigall Joh, RbBeamt aD, KarlsruherAllee 1
Nachtmann Gg, Schlosser, Tullastr. 42
Nack Kurt, Plattenleger, Schützenstr. 36
Nacke Hans, kfmAbtLtr, Lauterbergstr. 10a
Nacken Berta, We, Südendstr. 30 ⇨ 2 44 49
Nacve Otto, technAng, Wilhelmstr. 29
Nadasdy Jos, Schrein, Bahnhofstr. 12
— Rud, Schrein, Sophienstr. 124
Nadaud Wlh, Ing, Steinstr. 7
Nadenau Osk, Fris, Dammerstockstr. 23 (Gesch: Enzstr. 17)
— Osk jun, Vertr, Volzstr. 21 ⇨ 53455
Nadolph Erich, HeizMont, Gewann Kleinoberfeld 36
Naebsch Fanny, We, Scheffelstr. 53
Näckel Paul, StAssess, Sophienstr. 48
— Willy, VerwAng, Wörthstr. 3
Nägele Andr, Zahntechn, Bernhardstr. 21
— Arth, kfmAng, GrötzingerStr. 20
— Eberhard, DiplIng, Hertzstr. 152
— Elisab, We, Enzstr. 29
— Elise, We, KärtenerStr. 12

Nägele Ernst, Metzgerei, ff. Fleisch- u. Wurstwaren
Zähringerstr. 38 ⇨ 27434

— Ernst, OLehrer, Sophienstr. 161
— Frdr, StAmtm iR, LudwigMarumStr. 29
— Hans, kfmAng, Parkstr. 5
— Heinz, ElMont, KärntnerStr. 12

Hermann Nägele
Baustoffe — Kohlen
Sophienstraße 45 ⇨ 24372
Pk 9942 Volksbk 1900 Städt Spk 19323

— Kuno, BbAsst, WolfartsweiererStr. 18a
— Kurt, Mech, KärntnerStr. 12
— Lina, Frau, Adlerstr. 27
Nägele Manfred, Zahnarzt, Sprechst.: 9—12 u. 15—18 Uhr, Mi. u. Sa. Nachm. keine, Sophienstr. 161 ⇨ 5 08 31 *
— Osk, Schloss, KärntnerStr. 23
— Otto, Werkf, Killisfeldstr. 42, Wohnh 1
— Paul, DiplIng, Haid&NeuStr. 70
— Wald, MaschSchlosser, GrötzingerStr. 22
— Wolfg, GeschInh, Adlerstr. 27

HAID & NEU KARLSRUHE SEIT 1860
NÄHMASCHINENFABRIK KARLSRUHE AKTIENGESELLSCHAFT
vorm. **HAID & NEU**
HAID u. NEU-STR. 12-16 F. S. 0782 842 ⇨ ✱ 2 49 81

Wilhelm Müller General-Vertretungen
BÜRO-EINRICHTUNGEN **Büromaschinen**
Karlstraße 34 Fernruf 27080

BLB BADISCHE LANDESBIBLIOTHEK
Baden-Württemberg

MONINGER BIER
anerkannt hervorragend

Nähr Frz, Hausdiener, Rudolfstr. 5
Nähring Rob, VerwAng, Adlerstr. 60
Näßl Ruth, Krankengymnastik, DanzigerStr. 10 ⇨ 3 19 84
Nästle Jac, DrehM, Christofstr. 2
— Lina, We, Killisfeldstr. 16
Nafe Maria, Frau, Zirkel 17

Nagel & Weber
Inh. A. Singer
Stahlbau
Breite Straße 153 a ⇨ 23706

Nagel Ad, PolM aD, Gartenstr. 30-32
— Alb, BbSekr, Hübschstr. 44
— Alb, Blechn, Neufeldstr. 3
— Alfr, Dachdeckergesch, Geroldstr. 13 ⇨ 2 03 20
— Anna, We, Steubenstr. 13
— Anne, We, Karlstr. 96
— Anneliese, We, Akademiestr. 26
— Artur, Autolackierer, Kaiserstr. 5
— Aug, Arb, Sudetenstr. 72
— Aug, Rentn, DurlacherAllee 100
— Bella, We, Sophienstr. 21
— Cecilie, Frau, Hirschstr. 25
— Chr, Maurer, Ruschgraben 47
— Edwin, VerwAng, Einsteinallee 5
— Egon, Ang, Kirchfeldstr. 57
— Elfr, kfmAng, Herrenstr. 46
— Elise, Frau, Turmbergstr. 27
— Elsa, POSekrn, Zähringerstr. 45
— Elsa, We, Mathystr. 14-20
— Else, Sekrn, Amalienstr. 42
— Emil, Kürschner, Gärtnerstr. 3
— Emilia, Frau, Karlstr. 87
— Emilie, Frau, Karlstr. 22
— Emmy, We, Kanzlerstr. 13
— Erw, Glaser, Moltkestr. 113
— Erw, MaschSchloss, DurlacherAllee 100
— Erw, RevInsp, Hubstr. 13
— Eug, Dachdecker, Oberdorfstr. 1
— Eug, ElM, An der Bahn 18 ⇨ 2 35 97
— Eug, technAng, Yorckstr. 51
— Dr Felix, AsstArzt, Kaiserstr. 142/144
— Franziska, We, OttoSachsStr. 1-4
— Frieda, Rentn, Sophienstr. 95

Friedrich Nagel Autolackierung
Kronenstr. 28 (Eingang Zähringerstr.) ⇨ 23359
Wohnung: Rudolfstraße 13

— Dr Frdr, GeschTeilh, Hübschstr 17 ⇨ 2 80 18
— Frdr, HausM aD, Heimgartenweg 37
— Frdr, Stadtamtm, Gartenstr. 38
— Frdr, Stadtamtm, Nebeniusstr. 29
— Frdr, StellwerkM, Goldwäschergasse 3
— Frdr oHG, Konditorei u Kaffee, Waldstr. 45 ⇨ 2 80 18
— Fritz, MalerM, An der Bahn 4a
— Fritz, PBetrWart, Resedenweg 12
— Gerh, Schneider, KarlSchurzStr. 41
— Gertraud, We, Falkenweg 38
— Gertr, Frau, Yorckstr. 57
— Günth, Pfarrer, Bachstr. 30
— Gust, Kfm, Moltkestr. 81

Gustav Nagel Nachf.
Seit 1830 Kaiserstraße 116 ⇨ 28328
GUSTAV NAGEL NFG. QUALITÄTSHÜTE SEIT 1830
Spezialgeschäft feinster Herrenhüte und Mützen
Reparaturwerkstatt

Nagel Hch, Buchh, Händelstr. 8
— Hch, DiplIng, Brahmsstr. 25 ⇨ 5 07 61
— Hch, Gartenarchit, Landgrabenstr. 85 ⇨ 3 21 97
— Hch, Inh: Willi Nagel, D u HBekl, Pfinztalstr. 4 ⇨ 4 12 39
— Hch, Lokf, Rittnertstr. 42
— Hch, PSekr, RüppurrerStr. 118
— Hch, VerwAng, Volzstr. 39
— Heinz, Maler, BeiertheimerAllee 28
— Heinz, PAsst, RüppurrerStr. 118
— Hel, We, Augartenstr. 55

Hermann Nagel
Inhaber der Moninger-Gaststätten
Kaiserstraße 144, Ecke Karlstr. ⇨ 24818, 24819

— Hrm sen, Helf i Steuers, Renckstr. 1 ⇨ 2 24 30
— Hrm, Rentner, Luisenstr. 8
— Hrm G, Kfm, Zähringerstr. 90
— Hilda, We, Schillerstr. 17
— Hildeg, We, Bannwaldallee 26
— Isa, We, Frühlingstr. 3

J. F. Nagel
Hoch-, Tief- und Stahlbetonbau
Sophienstraße 116 ⇨ 28247
Gegründet 1863

— Jak, OPInsp aD, KarlSchremppStr. 61
— Jak, Rentn, Lebrechtstr. 39
— Johanna, We, Schückstr. 3
— Johannes, Radiotechn, TirolerStr. 30
— Jos, Gipser, Steinmetzstr. 6
— Jos, Kraftf, Leopoldstr. 15 H
— Jos, Metzg, Wilhelmstr. 79
— Jul, Rentn, Kärcherstr. 1
— Karl, BbSchaffn iR, Baumeisterstr. 17
— Karl, Emailbrenner, Jägerhausstr. 44
— Karl, Lokf aD, Augartenstr. 41
— Karl, Musiker, Waldhornstr. 50
— Karl, PFacharb, GeorgFriedrichStr. 14
— Karl, Rentner, Heckerstr. 13
— Karl, Rentner, LudwigWilhelmStr. 16
— Karl, Stereotypeur, Amalienstr. 51
— Karl, VerwAsst, Hildebrandstr. 26
— Karl, Wäschegesch, Pfinztalstr. 87 (Wohn: Hildebrandstr. 34) ⇨ 4 18 73
— Karl Hrm, Großhdlr, Kaiserallee 107 ⇨ 5 12 66 (Gesch: Möbelgroßhdlg, Hardtstr. 37a ⇨ 5 27 42)

Nagel Kath, We, Milch u MolkProd, Moltkestr. 115

Kleider-Nagel, Inhaber W. Nagel
Damen- u. Herrenbekleidung, Maßkonfektion
Spez.: Damen- u. Herrenmäntel
Pfinztalstr. 4 ⇨ 4 12 39

Konditorei-Kaffee Nagel
Waldstraße 41-45 ⇨ 28018

Nagel Kurt, Arbeiter, Bruchweg 32
— Kurt, Bundeswehrangeh, Hardtstr. 41
— Lilly, We, GrötzingerStr. 46b
— Loth, Dachdecker, Geroldstr. 13
— Ldw, ElInst, Radio, Gebhardstr. 1 ⇨ 3 13 37
— Ldw, Schreiner, Sperlingsgasse 13
— Luise, We, Herderstr. 13
— Luise, We, Zähringerstr. 5
— Marg, technZeichenbed, Kaiserstr. 113 ⇨ 2 63 76 (Wohn: AuerStr. 1)
— Maria, Frau, Parkstr. 27
— Martha, We, Brückenstr. 2
— Martha, We, Hübschstr. 16
— Max, Journalist, Helmholtzstr. 7
— Max, Kfm, Geranienstr. 11 ⇨ 5 04 73
— Max, städtGartenarb, EttlingerStr. 6
— Meta, We, Helmholtzstr. 4 ⇨ 2 18 02
— Osk, Kohlenhdlg, Güternahverkehr, Reichenbachstr. 8 ⇨ 4 23 89
— Osw jun, Arbeiter, Fasanenstr. 9
— Osw sen, Rentner, Fasanenstr. 9
— Otto, kfmAng, Kaiserallee 1
— Otto, Kraftf, Staufenbergweg 6
— Otto, Monteur, Jägerstr. 46

Nagel Otto, Natursteine
Werksvertretungen, Großhandel, Techn. Büro
Karlstraße 87 ⇨ 2 76 94

— Paul, RbAbtPräs iR, Welfenstr. 7 ⇨ 3 18 13
— Reinh, VerwOInsp, HerrenalberStr. 36a
— Rob, Feinmech, Neubruchstr. 2
— Roland, Konditor, Kaiserstr. 144
— Rolf, ElektroM, Kaiserallee 111
— Rosa, We, Cäciliastr. 12
— Rud, Helf i Steuers, Landw Buchstelle, Blumenstr. 11 ⇨ 2 14 43
— Rud, Rentner, Rankestr. 14
— Rud, VAng, Gerwigstr. 45
— Stef, Filmtheaterbed, Vorholzstr. 25a (Wohn: Vorholzstr. 5) ⇨ 2 88 03
— Tina, We, GustavBinzStr. 30
— Wlt, VerwAng, Hauptstr. 6a
— Wrn, Mont, Gartenstr. 35

Nagel Dr. med. Wrn., Facharzt für Frauenkrankh, Stephanienstr. 51a ⇨ 2 72 40
Sprechz.: Mo-Fr 11-12 u. 15-17 Uhr außer Mittwoch Nachmittag

— Wlh, BkBeamt, Lebrechtstr. 39
— Wlh, BehAng iR, HermannKöhlStr. 14
— Wlh, Chorsäng aD, Ernststr. 57 a
— Wlh, ElInstall, Draisstr. 21 ⇨ 5 26 45 (Wohn: Gabelsbergerstr. 7)
— Wlh, Mal, DurlacherStr. 52 H
— Wlh, RbAsst iR, Heckerstr. 48
— Wlh, SattlerM, Zähringerstr. 5 ⇨ 2 15 63
— Wlh, Steuersekr aD, Geibelstr. 2a
— Wlh, Textilkfm, Pfinztalstr. 4
— Wlh, WagenM, Klosterweg 19

BAUGELD zu 4½% und hohe Steuerersparnis oder jährl. 25 bis 35% Wohnungsbau-Prämie. Guthabenzins 2½%
BADENIA BAUSPARKASSE KARLSRUHE 25 JAHRE
TELEFON 27318

BLB BADISCHE LANDESBIBLIOTHEK
Baden-Württemberg

Karlsruher Eisen- und Stahlhandel G. m. b. H.
Stab- u. Formeisen - Universaleisen - Spezialprofile - Qualitätsstabstahl - Blankmaterial - Schmiedematerial
Qualitätsfeinbleche - verzinkte Bleche - Mittel- und Grobbleche, sowie Stahlbleche in sämtlichen Güten, Formaten und Stärken - Gas- und Geländerrohre - rohe schwarze Schrauben - Unterlegscheiben und Federringe
KARLSRUHE Fautenbruchstraße 49/51 Ruf Sammel-Nr. 3 14 87
Fernschreiber: Nr.: 0782 763 esta karlsruhe

Nagel Wilhelm o.H.G.
Inh: Ernst und Otto Fischer, Rundfunk-, Fernseh- und Elektro-Großhandlung, Vorholzstr. 25a, Pk 15723
⇔ ✶ 2 69 95/96
— Wilhelmine, We, Geibelstr. 1
— Willi, StInsp, Geroldstr. 11
Wäsche-Nagel, Inh. Karl Nagel
Pfinztalstr. 87 ⇔ 4 18 73
Wohn.: Hildebrandstr. 34
Nagel-Doldt Martha, Schreibw, Bachstr. 48 ⇔ 5 02 21
Nagel-Gall, Emma, Wirtschafterin, Hirschstr. 52
Nagel-Matterstock Maria, We, Dammerstockstr. 23
Nagi Aug, Automech, NeureuterStr. 37
Nagl Hella, Frau, GrötzingerStr. 31
⇔ 4 19 41
Nagler Ferd, HausM, Lindenallee 13
Naglmaier Jos, Dachdecker, MannheimerStr. 104
Nahrgang Carl, ElM iR, Erzbergerstr. 29
Naleppa Emil, NähmMont, HeilbronnerStr. 16
Nalewajko Witold, Schuhm, LudwigWilhelmStr. 18
Naneder Minna, We, Goethestr. 37/39
Nann Hdw, Krankenschw, Blumenstr. 2a
— Karl, BbAmtm, Heimgartenweg 22
— Ottilie, We, Luisenstr. 52
Nardin Hans, Geschf, AmSteinbruch 10
⇔ 4 23 33
Naroska Hch, Autoverwertung, Steinfeldstr. 4 ⇔ 2 66 36
Narr Alb, HafnerM, Klauprechtstr. 21
Narr Alb., Hafnermeister, Lachnerstraße 5
(Gesch.: Lachnerstr. 6) ⇔ 2 17 55
— Erw, Mech, Pfinztalstr. 59
— Jul, Autoschloss, Blücherstr. 24
Narwutsch Wlh, Kraftf, Saarlandstr. 57
Naschwitz Emil, Pens, Blumenstr. 7
Nasdala Otto, OIng, Sperberweg 31
Nasedy Hans, DiplIng, Architekt, Rudolfstr. 29
Naß Elisab, We, Gebhardstr. 8
— Hch, BbOSekr, KehlerStr. 4
Naßal Anna, Frau, Morgenstr. 5
Nassall Adolf, Fachberater, Leopoldstr. 43
⇔ 2 10 93
— Frieda, Frau, Leopoldstr. 43
— Käthe, We, Sonntagstr. 2
Nassauer Frz, Artist, Zunftstr. 20
— Vera, Frau, HeilbronnerStr. 4
Nastainczyk Otto Ang, Kronenstr. 13
Nastelski Dr Karl, Bundesrichter, Bismarckstr. 2a ⇔ 2 57 67
Nater Elisab, Frau, Putlitzstr. 26
— Remi, KfzHandw, Putlitzstr. 26
Natho Arnold, DiplIng, AugustBebelStr. 77
Nathrut Mater, Frau, Neuheckstr. 4
National Registrierkassen Augsburg GmbH, VerkBüro, Kaiserstr. 215
⇔ 2 65 37, u Erbprinzenstr. 31 ⇔ 2 34 63

NATIONAL
Versicherungs-Gesellschaften
Bezirksdirektion f. Baden: Paul Tiegel
Kriegsstraße 140 (Am Karlstor) ⇔ ✶ 28221

Nationaler Kranken-Versicherungsverein a. G.
Bezirksdirektion Karlsruhe Pk 830 Karlsruhe
Vorholzstraße 13 Ecke Karlstraße ⇔ 20839

Natter Maria, We, Hübschstr. 10
— Wlt, Geschf, Sophienstr. 196
Natz Elisab, Frau, Kronenstr. 2
— Eugen, Druckerei u. Verlag, Stephanienstr. 61
Nau Frz, VerwOSekr aD, Uhlandstr. 44
— Frzka, We, Seubertstr. 1
— Othmar, Kfm, AugustBebelStr. 51
Naucrz Maribert, Frau, Bürklinstr. 10
Naudascher Anna, We, Moningerstr. 7/11
— Eduard, DiplIng, Bismarckstr. 17
— Elsa, We, Klosterweg 20
— Gust, Rentn, Lessingstr. 35 H
Nauditt Horst, RevIng, HeilbronnerStr. 8
Nauert Gg, Kfm, Schützenstr. 20 ⇔ 2 37 89
Nauerth Am, We, Rabenweg 1
Nauhauser Waltraud, We, Adlerstr. 18a
Naujok Anneliese, Frau, Viktoriastr. 1
— Elisab, We, Viktoriastr. 1
Naujokat Ida, Frau, Augartenstr. 68
Naujoks Frz, KfzHandw, Amalienstr. 24
— Grete, We, Kaiserallee 78
— Paul, Hohlschleifer, Werderstr. 13
Naumann Dr Alfr, Physiker, Kaiserallee 127
— Anke, Opernsängerin, KarlHoffmannStr. 6
— Erhard, StSekr, Nebeniusstr. 1
— Dr Erich, MinRat, Jahnstr. 22 ⇔ 2 77 79
— Frieda, We, Stösserstr. 3
— Gerda, DSchneiderei, Neuensteinstr. 9
— Gerh, Kammermusiker, HeilbronnerStr. 19
— Gisela, Zahnärztin, Cäciliastr. 40
— Hans, JustOInsp, Belfortstr. 17
— Herb, Buchdr, Neuensteinstr. 9
— Hrm, Kfm, Rheinstr. 37
— Ilse, Lehrerin, Däumlingweg 3
— Karl, Feuerwehrm, Ritterstr. 46
— Otto, Buchh, Bachstr. 79
— Reinh, Rentner, Killisfeldstr. 39
— Rosa, We, RintheimerStr. 1
— Rudi, techn BbInsp, KehlerStr. 6
— Wrn, DiplIng, Klosterweg 19
Nausch Hans, Gipser, HagsfelderAllee 15e
Nauß Herlinde, RKSchw aD, Blumenstr. 13
— Karl, OLandwRat iR, DaxlanderStr. 123
Nawratil Ad, Kfm, Akademiestr. 11
— Alois, KonditorM, Roonstr. 6-8
— Frz, Eisenbahner, AlterGraben 16
— Frz, Heizer, Zeppelinstr. 17
Nawrocki Elise, We, Karolinenstr. 9
— Wrn, Musiker, Kaiserallee 72
Nawroth Hrm, Metzgerei, Hertzstr. 16, Bau 29 ⇔ 5 14 78
Nebe Elfr, Frau, Douglasstr. 8
— Georg, Vertr, Dürrbachstr. 5 ⇔ 4 19 04
Nebel Alfr, kfmAng, Veilchenstr. 7
— Ant, PolBeamter, Forststr. 53
— Erna, We, Pfinztalstr. 94
— Marg, LebensmGesch, Hauptstr. 17
Neber Hans, Kraftf, Dürrbachstr. 13
— Luise, Frau, Dürrbachstr. 13
Nebert Frdr, KunstglasM, Hebelstr. 17
— Karl, Kraftf, Moltkestr. 149
Neck Dr Erich, DiplVolkswirt, Wilhelmstr. 48
— Frdr, Spediteur, Sophienstr. 184
— Hrm, Arb, DurmersheimerStr. 60
— Kath, We, Klosterweg 20
— Klara, We, Weltzienstr. 15
— Kurt, BehAng, Wilhelmstr. 70
— Ldw, Rentn, Haid&NeuStr. 18
— Philippine, We, Moltkestr. 77a
— Rud, OPInsp aD, Heimgartenweg 15
— Rud, SchneidM, Kaiserallee 125
Neckenauer Alb, RegRat, Weltzienstr. 29

Neckermann
VERSAND AG
DAS GROSSE DEUTSCHE VERSANDHAUS
Auftragsannahmestelle
Karlsruhe, Karl-Friedrich-Str. 16-18 ⇔ 22298

Neckermann Ed, Gärtner, Litzenhardtstr. 92
— Elisab, techn Lehrn, Diakonissenstr. 25
— Elsbeth, We, ReinholdFrankStr. 36
⇔ 2 70 90
— Gertr, We, Sophienstr. 175
— Käte, We, Diakonissenstr. 25
Nedele Gust, Schuhm, Karolinenstr. 1a
Nedovic Vojislav, Architekt, Erbprinzenstr. 28
Nedved Auguste, Frau, Pfinztalstr. 62
Neef Ernst, Elektro - Funk - Fernsehen, Hirschstr. 172 ⇔ 3 28 86
(Wohn: Roonstr. 31 ⇔ 2 32 76)
— Gerh, ElInstall, Roonstr. 31
— Gust, Pfarrer iR, ReinholdFrankStr. 35
⇔ 2 47 30
— Dr Hildeg, Ärztin, Gartenstr. 30/32
⇔ 2 47 30
— Lucie, Sekrn, Stephanienstr. 39
Neeff siehe auch Neff
— Dr Erich, prArzt, Melanchthonstr. 2
⇔ 2 38 58
— Helm, Bäckerei, Werderstr. 30
⇔ 2 13 07
— Ida, We, Werderstr. 30
Neerforth Karl-Heinz, Dir, Kochstr. 5
Nees Ad, Gipsergesch, Saarlandstr. 64
⇔ 5 23 51
— Ad, Rang, Saarlandstr. 51
— Alb, Arbeiter, Jägerhausstr. 40
— Anna, We, Saarlandstr. 53
— Aug, OLehr, Südendstr. 15
— Elise, We, Baumeisterstr. 26
— Emil, Arb, Rheinbrückenstr. 22
— Emil, kfmAng, Saarlandstr. 64
— Fritz, Bautechn, Sachsenstr. 9
— Günther, Schreiner, Saarlandstr. 53
— Hans, Mech, Volzstr. 21
— Helm, Buchh, Silcherstr. 11
— Herb, Schreiner, Baumeisterstr. 26
— Karl, Lagerist, Augartenstr. 41
— Karl, PolBeamter, HambacherStr. 2
— Karl, PBetrWart, Charlottenstr. 29
— Kurt, ElInstall, Saarlandstr. 53
— Lina, We, Lützowstr. 8
— Luise, Priv, Kriegsstr. 92
— Lydia, Frau, Rheinbrückenstr. 1
— Martha, Frau, Morgenstr. 27
— Rich, SchreinerM, Sophienstr. 152
— Rob, Ing, SchöllbronnerStr. 12
— Wilfried, Gipser, Saarlandstr. 64
— Wlh, Landwirt, Dreikönigstr. 3

Spiegelbeleganstalt Glasschleiferei mit Sandstrahlgebläse Autoglaserei Ladeneinrichtungen **Joh. Rüger** Schützenstr. 57 Fernruf 24264

BLB BADISCHE LANDESBIBLIOTHEK
Baden-Württemberg

Chem. Fassaden- u. Steinreinigung Ruf 3 -1-2-3-4
A. Springer, Ettlinger Straße 51

Nees Wlh, PFacharb, Goldwäschergasse 1
— Wlh, Rentn, Dreikönigstr. 10
Neetzel Elfr, HdlsVertr, Erzbergerstr. 12 ⇨ 2 76 41
— Emil, Werbefachmann, Erzbergerstr. 12 ⇨ 2 76 41
Neff siehe auch Neeff
— Adam, Pens, Humboldtstr. 5
— Ad, Rentn, StuttgarterStr. 3
— Ad, Schweiß, Augartenstr. 24
— Alb, Bäckerei, Westmarkstr. 78 ⇨ 4 14 24
— Alb, Kraftf, ImKrautgarten 8

NEFF-WERKE Carl Neff GmbH. Bretten
Auslieferungslager Karlsruhe, Kaiserstraße 233 ⇨ 25655 siehe auch Fußleisten

Neff Eug, BkBeamt, Dammerstockstr. 23
— Frz, Bäck u Kond, Marienstr. 75
— Frieda, Frau, Lindenplatz 2
— Frieda, We, Haid&NeuStr. 80
— Dr. Hans, DiplPhys, Bachstr. 1a
— Hans, Mech, Gewann Kleinoberfeld
— Hch, Rentn, Neckarstr. 34
— Heinz, StbOSchaffn, StuttgarterStr. 13
— Herm, OWerkf aD, Werderstr. 23
— Herta, We, Schützenstr. 75
— Jos, Ang, GottesauerStr. 23
— Karl, HausM, Zirkel 28
— Karl, Rentn, Hirtenweg 36
— Ldw, Schlosser, Kriegsstr. 122
— Luise, We, Mathystr. 14-20
— Marg, st anerk Gesangspädagogin, Moltkestr. 39
— Marie, We, Rudolfstr. 6
— Osk, StbOWgf, StuttgarterStr. 13
— Pauline, We, ImGrün 5

Neff Rudolf, Brot- u. Feinbäckerei, Hauptgeschäft: Boeckhstr. 26 ⇨ 2 26 57 Filialen: Breite Str. 105, Kriegsstr. 252. Göhrenstr. 19 *

— Sofie, Frau, GrötzingerStr. 52
— Theresia, We, RüpurrerStr. 20 H
— Wrn, ElIng, Lauterbergstr. 8
— Wlh, Autolackier, Hirtenweg 29
— Willi, BkAng, FrauenalberStr. 33
— Willi, kfmAng, StuttgarterStr. 3
Neft Wlt, Gipser, Nelkenstr. 9
Negraszus Alb, Wächter, Nebeniusstr. 18
— Heinz, Seemann, Kastenwörtstr. 48
— Wrn, Beifahrer, Lohfeldstr. 15
Negrioli Isolde, Frau, Sophienstr. 43
Neher Erwin, technKfm, Scheffelstr. 68
— Gg, HdlsVertr, Gartenstr. 33 ⇨ 2 72 60
— Joh, Rentner, Hirschstr. 94
Nehler Hrm, Schrifts, Buntestr. 10
Nehlich Adam, Rentn, HambacherStr. 25
— Pet, Rentn, Maxburgweg 8
Nehls Max, LebensmGesch, Kronenstr. 25
Nehrenheim Ernst, kfmGeh, Silcherstr. 22
— Hans, Goldschmied, Silcherstr. 22
Nehrer Hdw, We, Lessingstr. 72
Nehring Arth, OTriebwagf, Kriegsstr. 12
— Hulda, We, Zähringerstr. 60a
Neichel Alb, MinHausinsp, Erzbergerstr. 74
— Hrm, kfmAng, Kaiserallee 137
Neider Christina, DSchneiderei, LandauerStr. 8
— Hch, Jurist, Seldeneckstr. 11
— Joh, kfmAng, LandauerStr. 8
Neidhard Fritz, StbWagf, Haid&NeuStr. 89
— Johanna, We, Werderstr. 26
— Karl, HausM, Gartenstr. 20
— Otto, PBetrWart, Hohenzollernstr. 10
Neidhart Bernh, BbAsst, Litzenhardtstr. 61
— Emil, kfmAng, Gellertstr. 34 ⇨ 5 02 79
— Ida, We, Kirchfeldstr. 51
Neidhöfer Fritz, Metzg, Bodelschwinghstr. 19
Neidig Alfr, RegOInsp, Veilchenstr. 23
— Gg, Buchh, Körnerstr. 30
— Johanna, DSchneiderei, Körnerstr. 30
— Karl Wlh, Kraftf, Rudolfstr. 21
— Luise, We, Rudolfstr. 21
— Rud, Kraftf, Gebhardstr. 24
Neidinger Frz, Kammermusik, Wachenburgweg 17 ⇨ 5 36 46
Neidlein Aug, Kraftf, Marienstr. 17
Neifen Lina, Hofschauspieln aD, Stephanienstr. 8
Neike Alice, Buchhn, Schirmerstr. 5
Neinast Otto, Maurer, Hertzstr. 90
Neindorff Egon v, Reitlehrer, Hertzstr. 16 Bau 27 ⇨ 5 17 70
Neininger Erich, städtArb, Forlenweg 20
— Erw, StbSchaffn, Uhlandstr. 5
— Gottfr, Emailbrenn, HeilbronnerStr. 17
— Gust, Wagenpfleger, HeilbronnerStr. 5
— Karl, Maler, WaldshuterStr. 16
— Karl, WerkzDreh, Waldhornstr. 48
— Rob, Arb, Forlenweg 20
— Rud, HdlsVertr, ReinholdFrankStr. 76 ⇨ 2 63 08
— Rud, Mont, Klosestr. 23
Neis Lydia, We, Kriegsstr. 5c
Neisser Frz, Schleif, Rudolfstr. 24
Neitsch Mart, GraphBüro, Sophienstr. 122 ⇨ 2 15 42
Neitzel Otto, Dreher, Brühlstr. 13
Neliba Ther, We, Schillerstr. 50
Nelke Bernh, Lagerist, Waldhornstr. 50
— Günter, Arb, Kronenstr. 3
Nellmann Hilda, We, JohannStraußStr. 4
— Maja, Berufsschullehrn, JohannStraußStr. 4
Nelson Wlh, BbInsp, Staudingerstr. 25
Nelte Marie, Frau, Göhrenstr. 29
Nelz Rich, Arb, Rheinbergstr. 6
Nemec Aloisia, We, Zollstr. 28
— Frz, Ang, Römerstr. 21
— Karl, Schrifts, DurmersheimerStr. 81a
— Ulr, Mech, Römerstr. 21
— Vikt, mechWerkst, Taubenstr. 8 (Wohn: Zollstr. 28)
Nemes Bela, Student, Weiherstr. 11
Nemitz Günt, DiplIng, Dreisamstr. 13
— Horst, Mechan, Karlstr. 93
— Otto, Arb, Karlstr. 93
Nenning Gertr, Ang, Klosterweg 20
Nenninger Hrm, BkAng, Kiebitzenweg 4
— Lina, We, RintheimerStr. 26
— Wrn, Buchh, Sophienstr. 50
Nentwich & Co oHG, SchmuckwErzeugn, Moltkestr. 20 ⇨ 5 06 17
Nentwich Helm, Kfm, Siemensallee 17
— Karoline, We, Luisenstr. 51
— Otto, Fbrkt, Siemensallee 17
— Wlt, Exportkfm, Bodelschwinghstr. 39
Nentwig Berta, We, KonstanzerStr. 5
— Wlh, Kammersänger, Schillerstr. 41
Nerding Ad, kfmAng, Rudolfstr. 3
— Ad, Rentn, Weglangstr. 8
— Frdr, kfmAng, Weglangstr. 8
— Gust, Rentn, Oberdorfstr. 3
— Gust, Vertr, Kaiserallee 53
— Jak, VerwAng, Volzstr. 5
— Karol, We, Brückenstr. 6
Nerger Ernestine, We, Kriegsstr. 264
— Horst, Lagerist, Schultheißenstr. 21
— Karl, BackwVerk, Volzstr. 2
— Wrn, Ang, Oostr. 4a
Nerlich Carola, We, Werderstr. 29 ⇨ 2 35 69
Nerlinger Ad, RbInsp aD, Yorckstr. 29
— Ad, Rentn, Luisenstr. 41
— Agnes, FürsInspn, Hirschstr. 133
— Anna,, Frau, Kaiserallee 77a
Nerstheimer Frz, BetrIng, Gartenstr. 70
Nerz Klara, Frau, Kriemhildenstr. 7
— Osk, OStaatsanw, Kriemhildenstr. 7
Nescholta Fritz, Lebensmittel, Scheffelstr. 2 ⇨ 2 64 60
Neska, NiederrhSchiffahrtskontor GmbH, Honsellstr. 28 ⇨ 5 02 08
Nesper Elisab, We, Humboldtstr. 24
— Eugen, Ang, HeilbronnerStr. 27
— Karl, Dreh, Essenweinstr. 43
Neß Maria, We, Wirtsch z Hohentwiel, Hirschstr. 87 ⇨ 2 57 29
— Reg, We, GeorgFriedrichStr. 17
Nessel Anna, We, Steinhäuserstr. 1
— Erich, Lagerverw, Boettgestr. 20
Nesselbosch Hrm, Apoth, Kastenwörtstr. 26 ⇨ 5 10 40
Nesselhauf Gertrud, Frau, RüppurrerStr. 118
— Hans, Kfm, RüppurrerStr. 2a ⇨ 2 42 24
— Joh, Kartonfbr, Papiergroßhdlg, RüppurrerStr. 2a ⇨ * 2 42 24
— Rud, DiplIng, Arndtstr. 3
— Viktoria, We, RüppurrerStr. 118
— Wlh, Kfm, ReinholdFrankStr. 34
Nesselmann Kurt, Prof, Bergwaldstr. 3 ⇨ 4 12 63
Nessler Hrm, Kfm, Herrenstr. 22
— Osk, Rentner, Heimgartenweg 17
Nest Gertr, Frau, Lessingstr. 25
Nestle Dr Karl Th, Chem aD, Kriemhildenstr. 4
— Trude, Frau, KarlSchurzStr. 31
Nestlen Gerh, Bauing, Händelstr. 20
— Heinz, BäckerM, Glümerstr. 8
— Johanna, We, Kandelstr. 10
— Sofie, We, Bannwaldallee 120
Nestler Ant, BehAng, Eisenlohrstr. 10
— Dr Gerh, akadMusikdir, Kriegsstr. 228
— Helm, Lehrer, AuerStr. 57
Nestraschil Jos, Rentn, Scheffelstr. 66
Neth Berta, Frau, RintheimerStr. 7
— Otto, Arb, RintheimerStr. 7
Netta Erw, Bauschloss, Kronenstr. 28
Netter Alb, Zeitungsträger, Nokkstr. 14
Netzker Fritz, kmfAng, BonnerStr. 2
Netzold Chr, Schrifts, Sophienstr. 32
Neu Ad, kfmAng, Marienstr. 15
— Alfons, Apparatebau, Adlerstr. 32 ⇨ 2 74 78
— Alois, Rentn, Augartenstr. 26
— Berta, Frau, Wilhelmstr. 42
— Elly, Frau, Reichenbachstr. 34
— Emil, Schweißer, Scheffelstr. 68

Wilhelm Müller General-Vertretungen
BÜRO-EINRICHTUNGEN **Büromaschinen**
Karlstraße 34 Fernruf 27080

BLB BADISCHE LANDESBIBLIOTHEK
Baden-Württemberg

FERNSCHREIB-NR. 0782/670
ANNONCEN-EXPEDITION
KRAIS
WERBEGES. M. B. H
KARLSRUHE · WALDSTR. 30
TELEFON ✶ 23544
gestaltet in Text und Grafik Anzeigen, Prospekte, Plakate, Dias. — Bau von Messeständen.

Neu Emilie, We, Bernhardstr. 11
— Emilie, We, Marienstr. 13
— Frieda, We, Klopstockstr. 6
— Dr Gg, Arzt, Riefstahlstr. 1 ⇨ 2 51 96
— Joh, Gerber, Hirschstr. 35
— Jos, Helfer in Steuers, Jollystr. 51-53 ⇨ 2 48 94
— Lydia, Frau, Sternbergstr. 1
— Paul, HdlsVertr, Kriegsstr. 95 ⇨ 2 46 18
— Wilhelmine, We, Glümerstr. 18
— Willibald, Bäckerei, Rankestr. 20a ⇨ 25741
Neuapostolische Kirche Baden, Hauptverw, Lebrechtstr. 48 ⇨ 3 19 91
Neubacher Berta, We, Zähringerstr. 41a
— Max, Fernmeldemech, Essenweinstr. 20
Neubarth Frdr, kfmAng, Luisenstr. 46
Neubauer Alfr, Buchh, Erzbergerstr. 54
— Alois, OZugf iR, Seboldstr. 8
— Ant, BezDir, Hirschstr. 145 ⇨ 3 13 02
— Ant, BbInsp, Goethestr. 1
— Ant, BbSekr, Palmaienstr. 5
— Ant, Werkzeugm, Westmarkstr. 83
— Emilie, Frau, Mühlwiesenweg 7a
— Frz, VerwAng, Karlsburgstr. 8
— Gerh, Ing, Uhlandstr. 6
— Irene, We, Marienstr. 13
— Jak, Autoschloss, Karlstr. 104
— Josef, Werkzeugm, BonnerStr. 6
— Karl, MaurM, Rankestr. 10
— Kath, We, Tulpenstr. 30
— Margot, Frau, Staufenbergweg 15d
— Rol, Einkäufer, Waldstr. 85
— Rosa, Rentn, DurlacherStr. 61
— Rosa, We, Klosterweg 20
Neubeck Arth, SparkAng, MarieAlexandraStr. 11
Neubehler Gerh, DiplIng, Zietenstr. 71
Neuber Emil, BetrLtr, Bergbahnstr. 16
Neuberg Bernh, technBbOInsp, Hirschstr. 164
Neuberger Ellen, VerwAng, Körnerstr. 11
— Helm, Fernmeldehandw, Buntestr. 5
— Luise, We, Buntestr. 5
Neubert Arno, RegInsp, Bachstr. 38
— Axel, ElInst, Dahlienweg 41
— Edg, DiplIng, Marienstr. 86 ⇨ 3 18 94
— Erika, Sekrn, RüppurrerStr. 4
— Hans, Kraftf, Lindenallee 36
— Henriette, We, Adlerstr. 18a
— Hildemar, HdlsVertr, Mainstr. 5
— Paul, Konrektor, Bachstr. 40b
— Rob, VerwAng, Moltkestr. 109
— Th, KultBaurat aD, FriedrichWolffStr. 50
— Wlt, Metzger, Geranienstr 14
Neuberth Egon, IngBüro (Baustatik), Kriegsstr. 163 ⇨ 2 10 75 (Wohn: Hardtstr. 39 ⇨ 5 18 00)
— Emil, RbOInsp iR, Sophienstr. 142
— Frdr, StudRat iR, Gebhardstr. 66
— Johanna, We, Schauinslandstr. 35
Neuberth Otto, Dipl.-Ing.
Beratender Ingenieur VBI, Prüfingenieur für Baustatik, VPI, Kaiserallee 32 ⇨ 5 00 29
Wohnung: Devrientstr. 9
Neubold Joh, Schrein, AuerStr. 49
Neubrand Antonie, Frau, Hübschstr. 40
— Aug, Rentn, Tullastr. 54
— Erika, We, Falkenweg 63
— Ernst, Kellner, Karlstr. 131
— Hch, Grabmale, Haid&NeuStr. 50
— Jos, OStInsp, Wichernstr. 4
Neubrand Karl, Arbeiter, Gerwigstr. 3
— Lydia, Frau, Vogesenstr. 47
— Maria, We, Kapellenstr. 54
Neuburger Hrm, ORegBaurat, Körnerstr. 49
— Jos, Rektor, Rheingoldstr. 2
Neudeck Anna, We, Sophienstr. 160
— Hch, Schmied u Kraftf, Häusserstr. 5
— Heinz, StudRat, Haid&NeuStr. 8
— Karl, technAng, Haid&NeuStr. 8
Neudeck Kurt, technZeichner, Hirschstr. 92
— Seb, Arb, Morgenstr. 14
— Val, Gipser, Yorckstr. 57
Neudecker Irmgard, Frau, Moltkestr. 121a
— Wilhelmine, We, Klosestr. 35

„Neue Heimat"
Gemeinnützige Baugenossenschaft für den Stadt- und Landkreis Karlsruhe e. G. m. b. H., Sitz Karlsruhe
Douglasstraße 3 ⇨ 25086

Neue Rechtsschutz Versicherungsgesellschaft AG
Subdirektion: Karl Glaser
Amalienstraße 31 ⇨ 28125

NEUE VERLAGS-GESELLSCHAFT MBH.
Condor-Verlag GmbH.
„Ihre Freundin" - „Film-Revue"
„7 Tage" - „Sport-Illustrierte"
„Filmwoche" — „Deutscher Film"
„Populäre Mechanik"
Stephanienstr. 16-20 ⇨ 27727-29

Neuendorff Karl-Heinz, Kraftf, Fasanenstr. 2
Neuenstein Clothilde v, Frau, Kriegsstr. 133
— Elisab v, Frau, Nokkstr. 9
— Günther v, PFacharb, Buschwiesenweg 5
Neuer Gertr, We, Jahnstr. 5
— Otto, kfmAng, DurmersheimerStr. 61
— Sofie, We, Welfenstr. 10
Neuert Laura, We, Marienstr. 50
Neues Heim, BaubetreuungsGmbH, Moltkestr. 127 ⇨ 5 00 59
Neuesüß Aug, Buchh, AuerStr. 49
Neufeld Emma, We, Hertzstr. 70
— Maria, We, LudwigMarumStr. 36
Neufeldt Betty, Frau, GewannOberschmallen
— Kurt, Privat, Waldstr. 83
Neuffer Otto, Lagerist, Lessingstr. 43
Neugart Sofie, Frau, Baumeisterstr. 32
Neugebauer Alfred, Schreiner, Brauerstr. 5
— Anna, We, Brauerstr. 31
— Else, We, Reichenbachstr. 32 ⇨ 4 20 40
— Ferd, HLehrer, Steubenstr. 17
— Gertr, Frau, Albuferstr. 26
— Helm, Opernsänger, Scheffelstr. 61 ⇨ 2 50 97
— Karl, VersLtr, ReinholdFrankStr. 46
— Leonh, Rentner, RastatterStr. 124
— Recka, Frau, KonradinKreutzerStr. 9 ⇨ 5 05 01
— Selma, We, Baumeisterstr. 12
— Wlt, Vertr, HeilbronnerStr. 9
Neuhäusel Berta, We, Kronprinzenstr. 8
Neuhäuser Elisab, We, Dammerstockstr. 19
— Wlt, Ing, Bunsenstr. 2a
— Wolfg, Kraftf, Werderstr. 26
Neuhahn Erna, DSchneiderei, Schillerstr. 2
— Frdr, Schneider, Schillerstr. 2
— Wlh, Rentn, Sophienstr. 122
— Willi, Steindr, Sophienstr. 122
Neuhaus Ew, MaschSetz, Baumeisterstr. 52
— Ew, Stadtamtsrat, Draisstr. 3
— Hrm, Vorkalkulator, Mittelstr. 8
— Julie, We, EttlingerStr. 109
— Willi, kfmAng, Krämerstr. 30
Neuheller Alfr, Karlsruher Puppenspiele, Herderstr. 13
— Hans, GebrWerbeltr, DurlacherAllee 11

Neuheller Paul, Buchbindermeister
Buchbinderei, Papierhandlung
Zähringerstraße 9, gegr. 1890 ⇨ 23666

Neuhoff Dr Ernst, Apotheker, Turmbergstr. 14 ⇨ 4 24 75
— Paul, Fbrkt, Erzbergerstr. 8 ⇨ 2 57 65
— Paul & Co, Großhdlg m Gas- u. Wasserzählerteilen, Schlachthausstr. 4 ⇨ 2 80 88
Neuhold Ther, We, Moningerstr. 7-11
Neujahr Gust, SchneidM, Staudingerstr. 17
Neukam Frz, Schneiderei, Weinbrennerstr. 88
Neukirch Adelh, We, Welfenstr. 24
Neukirchen Eugen, Einschaler, Gebhardstr. 23
Neukum Paula, We, Weinweg 3
— Willi, Werkzeugm, Roonstr. 22
Neumaier Betty, Frau, Augartenstr. 7
— Erich, Lokf, Ostendstr. 5
— Eug, Lebensm, Körnerstr. 40 ⇨ 5 38 38 (Wohn: Rittnertstr. 14 ⇨ 4 20 57)
— Eug, Schloss, DaxlanderStr. 38
— Friedl, Ang, Schillerstr. 46
— Fridolin, PolBeamt, Hirschäckerstr. 34
— Frdr, kfmAng, Rudolfstr. 25
— Hans, BkKfm, StBarbaraweg 14/16
— Hans, Kfm, Morgenstr. 49
— Helm, RundfSprech, Göhrenstr. 38
— Johs, Schloss, Baumeisterstr. 28
— Jos, Rentner, Mahlbergstr. 62
— Karl, Möbelgesch, Adlerstr. 13 ⇨ 2 63 58
— Karl, PKraftf, Rankestr. 6
— Kurt, Kraftf, Gärtnerstr. 47 ⇨ 4 16 24
— Kurt, Werkzm, Rudolfstr. 25
— Maria, We, Geibelstr. 3
— Rich, Buchh, Klosterweg 71
— Rob, Revisor aD, Göhrenstr. 38
— Veronika, We, Welfenstr. 19 ⇨ 3 18 50
— Wlt, ElIng, Wichernstr. 8
— Wlh, Bäckerei u Konditorei, Goethestr. 31 ⇨ 2 28 20
— Wlh, Markt-Drogerie, Kriegsstr. 70 ⇨ 2 68 90
Neumann Adam, Automech, BingerStr. 22
— Adolf, VerkLtr, Waldeckstr. 36
— Alb, Kfm, HeilbronnerStr. 5
— Alfr, kfmAng, Hirschstr. 108
— Alfr, Packer, Kirschstr. 20
— Alfr, städtAng, Lachnerstr. 5
— Aloisia, We, Albtalstr. 81
— Anna, Frau, Bernhardstr. 9
— Anna, We, Kropsburgweg 31
— Anneliese, We, HambacherStr. 6
— Berth, Blechnerei, Herrenstr. 46 ⇨ 2 51 64

VOLKSBANK KARLSRUHE
1858 1958
e. G. m. b. H.
Hauptgeschäft: Marktplatz, Ruf ✶ 26991 - Zweigstellen in: Khe.-Knielingen, Lauterburger Str. 2, Ruf 53070, Khe.-Mühlburg, Rheinstr. 42, Ruf 51838

BLB BADISCHE LANDESBIBLIOTHEK
Baden-Württemberg

Die gute HAID & NEU Nähmaschine
SEIT 1860

Neumann Bruno, Revisor, Buschwiesenweg 11
— Charl, BbSekrn, ReinholdFrankStr. 32
— Chr, Maurer, Dammerstockstr. 19a
— Dor, We, Lindenallee 36
— Elfriede, We, SpeyererStr. 16
— Elisab, Frau, Hirschstr. 109
— Elisab, We, Neckarstr. 36
— Emil, Kfm, Bahnhofstr. 17/19
— Emil, StudRat aD, Kaiserallee 35
— Erich, Amtsrat, ReinholdFrankStr. 29
— Erich, Arb, Kirschstr. 20
— Ernst, Glasdruck, Glasweg 12
— Ernst, kfmAng, Reichenbachstr. 32
— Eva, Damenwäschegesch, Karlstr. 42/44 ⇔ 2 62 45
— Frz, Elektriker, Storchenweg 3
— Frz, Gürtler, Kaiserstr. 5
— Frz, kfmAng, Dragonerstr. 3
— Frz, VerkLtr, Stösserstr. 12
— Frz, VAng, LudwigWilhelmStr. 20
— Frz, Zuschneid, Volzstr. 1 ⇔ 5 06 02
— Frida, Frau, Lindenallee 30
— Frdr, Rentner, Hirschstr. 65
— Frdr, Rentn, Sybelstr. 12
— Fritz, Maler, Eschenweg 32
— Gerh, BetrWirtschBer, HeilbronnerStr. 4
— Gertrud, We, RintheimerStr. 78
— Günth, kfmAng, Klauprechtstr. 45
— Günth, Vertr, Gerwigstr. 59
— Hans, StudRat iR, Frankenstr. 8
— Hch, Zahnarzt, Gartenstr. 18 ⇔ 2 71 77
— Heinz, DruckerM, Belfortstr. 18
— Helm, Bauf, Kriegsstr. 244
— Dr Helm, Physiker, Douglasstr. 8
— Herb, Drogist, Staudingerstr. 5
— Hilde, Frau, Kaiserallee 17a
— Horst, Werkdekor, Bernhardstr. 6
— Ise, Frau, Belfortstr. 8
— Joh, Arb, BingerStr. 22
— Joh, BankOInsp iR, Jollystr. 63
— Joh, Schreiner, Steinstr. 6
— Jonathan, Arb, Humboldtstr. 25
— Jos, Rentner, Essenweinstr. 17
— Jul, Rentner, Bellenäckersiedlung 6
— Karl, BbAng iR, ReinholdFrankStr. 32
— Karl, Rentner, Nelkenstr. 1
— Karl, Werkzeugm, Wichernstr. 21
— Kurt, Ang, Grabenstr. 2
— Kurt, Korrektor, AmAnger 15
— Kurt, Pförtner, Lohengrinstr. 1
— Kurt, Schloss, HeilbronnerStr. 53
— Leo, Kraftf, Humboldtstr. 25
— Leop, Kfm, BeiertheimerAllee 17 ⇔ 2 54 23
— Marg, Sekrn, Willstätterweg 4
— Marg, We, Brahmsstr. 14
— Maria, We, BingerStr. 22
— Martha, Frau, BeiertheimerAllee 17
— Max, kfmAng, Boeckhstr. 14
— Max, Kfm, Eschenweg 23
— Max, Kfm, Sophienstr. 112
— Otto, Buchdr, Pfarrstr. 14
— Otto, Stadtpfarrer, Oberwaldstr. 37 ⇔ 4 11 48
— Otto, Zimmermann, Nokkstr. 17
— Paul, Holzschnitzer, Hardtstr. 13
— Paul, Rentner, Wichernstr. 6
— Paula, We, Ebertstr. 15
— Rud, Bundeswehrangeh, Augartenstr. 68
— Rud, Milch- u LebensmGesch, Hirschstr. 18 ⇔ 2 84 02

Neumann Rud, Raststätte, BingerStr. 1 u NeureuterStr. 14
— Th, MaschSetzer, Karolingerstr. 7
— Wlt, kfmAng, Degenfeldstr. 1
— Wenzel, MetzgerM, DurlacherAllee 65
— Wlh, HandelsOLehrer, Liebigstr. 5
— Wlh, kfmAng, BonnerStr. 16
— Willy, Kraftf, Stephanienstr. 96
— Willy, RundfMechM, Winterstr. 20
— Willy, technAng, Anebosweg 31
Neumayer Anton, Schlosser, Ernststr. 37
— Ignaz, Gürtler, Lindenallee 30
Neumeister Anni, Frau, Volzstr. 1
— Frz, Zimmerm, Stösserstr. 10
— Gust, Arb, Wendtstr. 9
— Joh, Pens, Uhlandstr. 19
— Jos, Prof, Eisenlohrstr. 33
— Otto, StbWagenf, Uhlandstr. 19
Neumeister Rich., Heilpraktiker, Kaiserstr. 119 ⇔ 2 31 81 Sprechzeit von 9-12 u 16-19 Uhr, Mi u Sa nachm keine *
— Stef, Frau, Volzstr. 1
Neumeyer Josefine, Winterstr. 29
Neumüller Jos, Bauuntern, Gluckstr. 7
— Jos, Glaser, BingerStr. 7
Neundörfer Joh, Ing, Guntherstr. 16
Neuner Aug, Kraftf, Weinbrennerstr. 67
— Elisab, Frau, Ritterstr. 8
— Eug, StbOWagf, Steubenstr. 9
— Joh, Schneiderei, Limburgweg 2
— Jos, Schneiderei, Limburgweg 6
— Marg, We, Staudingerstr. 9
— Maria, Frau, Passage 33
Neunhöffer Gabriele, OLehrn, Kantstr. 10
— Gertr, Chemotechn, Mathystr. 14-20
Neunzig Barb, We, BreiteStr. 19
— Karl, kfmAng, DanzigerStr. 18
— Ldw, ElMonteur, Neckarstr. 49
— Ottilie, Sekrn, Hohenzollernstr. 20
— Rosa, We, Schückstr. 9
Neureuther Arno, Fräser, Schützenstr. 67
— Bruno, Kraftf, Rheinstr. 68
— Erw, ElSchweiß, Postweg 17
— Heinz, KfzHandw, Mahlbergstr. 41
— Hel, We, Nuitsstr. 19
— Kurt, Schuhm, Hirschstr. 146
— Mart, Brenner, Rheinstr. 60
— Max, Dachdeckergesch, Kaiserallee 50 ⇔ 5 37 43
— Paul, städtVorarb, Gluckstr. 8
— Rich, HdlsVertr, Hübschstr. 7 ⇔ 5 27 09
— Rich, Rentn, GewannOberreut
— Rob, Landw, Mahlbergstr. 41
— Rob, Schreiner, Kastenwörtstr. 12
— Th, OfenrepWerkst, Fabrikstr. 8
Neurohr Emil, GeschInh, Kaiserallee 127 ⇔ 51063

50 Jahre
P. Neurohr
Inhaber: Emil Neurohr
Werkzeuge - Maschinen
Kaiserallee 127 ⇔ 51063

— Pet, MagVerw, Yorckstr. 27
— Irma, Frau, AuerStr. 4
Neuschwander Josefine, Frau, DurlacherStr. 31
Neuse Wlh, Ing, Kropsburgweg 23
Neuser Hel, We, BehAng, Neckarstr. 16
Neusiedelung Durlach eGmbH, Nonnenbühl 3 ⇔ 4 22 26
Neussel Dr Rosem, Chem, Rechts der Ab 31
Neusser Alois, BauM, Klauprechtstr. 54
— Elisab, Ang, Kieselweg 23
Neustätter Dr Otto, Arzt, Uhlandstr. 3 ⇔ 5 24 49
Neutzling Hch, WerkM, GondelsheimerStr. 24

„Neuvulka" Otto E. Furrer
Spezialhaus für Autobereifung, Runderneuerung
Durlacher Allee 105 ⇔ 24748

Neuweiler Günth, Autosattlerei, RüppurrerStr. 84 ⇔ 3 01 75 (Wohn: Augartenstr. 55)
— Karl, WerkM, KärntnerStr. 51
Neuwinger Alex, MaschIng, Sudetenstr. 78
Neuwirth Frz, SchmuckwHerst, Gartenstr. 10 (Werkst: Moltkestr. 20)
— Gust, RgAmtm, KoblenzerStr. 14a
— Wolfg, Gürtler, BerlinerStr. 55
Neverschill Melitta, Frau, Neckarstr. 49
Newe Erika, We, Adlerstr. 22
Neweklowsky Herb, Ing, Gartenstr. 30-32
Newerla Dr Rud, VerwGerichtsrat, Gebhardstr. 29
Newrzella Siegfr, Maurer, Elfmorgenbruch 5
Ney Jos, Buchhalter, Sophienstr. 160a
— Luise, We, GrafEbersteinStr. 14
Neye Hrm, FBeamt, Schillerstr. 48
— Luise, We, Raiherwiesenstr. 4
— Rich, Expedient, Veilchenstr. 35
Neyenhof Louis, Schiffsf, Nuitsstr. 11
Neymeyer Dr Ldw, OStudRat iR, Sophienstr. 171
Nezadal Berta, Schnittmusterschablonen, AugustDürrStr. 9
— Eugenie, We, Staudingerstr. 23
— Karl, Schablonenherst, AugustDürrStr. 9
Nezwal Karl, Feiler, Dietrichstr. 22

• NIAMA •
Gesundheitstechnische Einrichtungen
Armaturen · Röhren · Verbindungsstücke
GUSTAV REISSER
Schützenstr. 32 Postschließf. 729 ⇔ 24113/14

Nibbe Garlef, Kfm, OffenburgerStr. 2a
Nibel Ldw, Ang, Amalienstr. 22
Niceus Kurt, Ing, Lerchenstr. 2
Nichterlein Ernst, Rentner, DurlacherAllee 47
Nick Frieda, We, Zietenstr. 4
— Hans, Ing, NeueAnlageStr. 8
— Klara, Frau, Asternweg 4
— Phil, Ordensbruder, Rechts der Alb 28
Nicke Br, PInsp, Eckenerstr. 27
— Frz, Taxibetr, Kirchfeldstr. 37/39 ⇔ 3 08 38
— Hrm, WagenM, Litzenhardtstr. 112
— Natalie, Rentn, NeueAnlageStr. 3
— Otto, VerwAng, Bachstr. 40
— Paul, Pens, Schillerstr. 3

NEFF
Alles gleich in einer Linie:
Neff-Herd, Kühlschrank, Waschmaschine
„Neff-Komplett von A bis Z"

BLB BADISCHE LANDESBIBLIOTHEK
Baden-Württemberg

MONINGER BIER
anerkannt hervorragend

Nickel Ernst, PSchaffn, Bernhardstr. 17
— Erich, VerwAng, Görresstr. 4
— Frdr, RundfMech, Schützenstr. 56
— Heinz, kfmAng, Sinnerstr. 5
— Hrm, Schloss, BreiteStr. 73 H
— Karl, wissenschaftlAng, BrettenerStr. 9
— Kurt, Kraftf, LangeStr. 110
— Lucie, BkAng, Klosestr. 29
— Otto, PolBeamter aD, Stephanienstr. 41
— DrIng Paul, Prof, OBaurat, Weinbrennerstr. 38
— Renate, Frau, Dohlenweg 8
— Wlt, ElTechn, LudwigMarumStr. 46
Nickisch Kurt, OPRat, Karolingerstr. 4 ⇨ 3 14 50
Nickl Karl, Tischlerei, Sophienstr. 56 ⇨ 2 13 43
Nicklas Dr Aug, DiplIng, LudwigWilhelmStr. 4
— Karl, Mathemat, LudwigWilhelmStr. 4
— Rosa, We, Wiesenblumenweg 9
Nicklaus Hilde, We, Gymnasiumstr. 5
— Karl, StadtOInsp, BeiertheimerAllee 17
Nickles Heinrich, HdlsVertr, Schwarzwaldstr. 26 ⇨ 3 17 46
Büro: Leopoldstr. 44 ⇨ 2 63 59
— Karol, BbOSekrn aD, Schwarzwaldstr. 26
— Wilhelmine, We, Schwarzwaldstr. 26
Nicksch Herb, VerwAng, Sophienstr. 99
Nickstadt Wald, Ang, Moltkestr. 137
Nicodemus Fritz, Rentn, Wartburgstr.
Nicolai Otto, Kfm, Bachstr. 23
Nicolai Dr. med. Wilh., Facharzt für Hals-, Nasen-, Ohrenkrankheiten, Lameystr. 47 ⇨ 5 28 90
Wohn: Durl, Bergbahnstr. 2a ⇨ 4 24 86
Sprechst: Mo-Fr 9.30-11.30, Sa 9-10 Uhr, nachm 16.30-18 Uhr außer Mi u Sa
Nicolaus Alfs, Schloss, Hertzstr. 98
— Aug, Rentn, Mahlbergstr. 38
Nicolini Dr K, Rechtsanwältin, Karlstr. 74 ⇨ 2 69 38
Nida Willi v, OZugf, RüppurrerStr. 33
Niebel Ad, BkAng, Buntestr. 9
— Elfr, Frau, Kaiserallee 137
— Gertr, DSchneiderei, Killisfeldstr. 42, Wohnhaus 1
— Hch, Ing, Karlstr. 53
— Joh, BetrWart aD, Schützenstr. 52
— Willi, Schlosser, Killisfeld 42, Wohnh 1
Nieber Anna, We, Goethestr. 41
— Kurt, VAng, Forlenweg 13
Niebergall Ferd, Kfm, GrötzingerStr. 10
— Heinz, DiplChem, Steinstr. 25
— Helm, DiplIng, ReinholdFrankStr. 45
— Hrm, Mont, Lenzstr. 1
— Wlh, Kraftf, Sophienstr. 132
Niebler Gg, OLagerM aD, Häusserstr. 2
— Hertha, We, Werderstr. 45
— Xaver, VerwAng, Frühlingstr. 5
Niebuhr Ingeb, Dolm, Mathystr. 14-20
— Wulff, ORegBaurat, Kriegsstr. 63
Nied Dr Alb, Prof, Heckenweg 1
— Emil, ElKfm, Viktoriastr. 15 ⇨ 2 64 15
— Erwin, VerwOInsp, Cäciliastr. 26
— Gg, Rentner, Schlachthausstr. 8 A
— Hel, We, Bachstr. 24
— Kurt, Rentn, Viktoriastr. 15
— Luise, We, Nonnenbühl 8
— Otto, Ing, Nebeniusstr. 23
— Wilhelmina, KrkSchwester, Adlerstr. 26
Niedan Ldw, Kfm, Klauprechtstr. 1
Nieden Frdr zur, Automech, Karlstr. 71
— Gerh zur, Arb, Schultheißenstr. 4
— Hch zur, WerkM aD, LudwigMarumStr. 42
— Wrn zur, Kellner, Hertzstr. 84
Niedenführ Auguste, We, RichardWagnerStr. 16
— Paul, StbWagf, MannheimerStr. 99 (Behelfsheim)
— Rosa, Frau, Hirschstr. 131
Nieder Hdw, We, Karlstr. 75
— Wolfg, ElMech, KarlSchurzStr. 36
Niederacker Günth, Techn, Haid&NeuStr. 80
Niederbühl Hugo, Pens, GustavSpechtStr. 11
— Juliane, We, Gewann Hofäcker
— Luise, We, KarlSchremppStr. 54
— Ruth, Frau, Waldhornstr. 41
— Wlt, BezZollkommissar, Erzbergerstr. 88
Niederführ Frz, Schreiner, Forststr. 25
Niederländer Hans, Ang, DurlacherStr. 3/5
Niederle Alois, HausM, Starenweg 3
— Frz, Sattler, Akademiestr. 28
Niedermaier Anna, We, Freydorfstr. 6
Niedermann Frz, Arbeiter, KarlDelisleStr. 5
— Hch, Buchh, Sachsenstr. 10
— Otto, Geschf, Klosestr. 42 ⇨ 3 20 53
Niedermeier Hilda, Frau, Luisenstr. 52
— Juliane, Frau, Luisenstr. 37
Niedernberg Klaus, Elektroing, Feierabendweg 9
Niederstrasser Frdr, JustSekr aD, HeilbronnerStr. 14
— Marg, We, Karlstr. 148
Niedhammer Alfr, Kfm, Jollystr. 10
— Edg, RundfMechWerkst, Dreisamstr. 24 ⇨ 3 24 18
— Rolf, Dir, Schauinslandstr. 2 ⇨ 3 06 36
Niedick Adolf, Ing, Reichenbachstr. 19
Niedling Alma, We, Rappenwörtstr. 62
— Alw, Former, Pfalzstr. 197
— Emil, Plattenlegergesch, Fautenbruchstr. 12 (Wohn: Ebertstr. 26) ⇨ 31477
— Emma We, Rappenwörtstr. 10
— Eug, BestattOrdn, Pfalzstr. 63
— Magd, We, Nuitsstr. 2c
— Willi, Mech, Rappenwörtstr. 10
Niedostattek Frz, Lokf, Langenackerstr. 33
— Lina, We, Stösserstr. 3a
Niedrist Karl, MaschSchlosser, Wiesenstr. 5
Nieendick Joh, Monteur, Elfmorgenbruch 15
Niefer Alb, Install, Gerwigstr. 21
— Frieda, BehAng, Lessingstr. 24
Niegel Anna, We, Lessingstr. 36
— Gerh, Ing, Bismarckstr. 33
Niegengerd Hans, kfmAng, Grabenstr. 7
Niegl Osk, Dreher, Klauprechtstr. 5
Niehorst Karl-Heinz, DiplIng, BadenerStr. 15
Niehusen Frdr, Ing, Lameystr. 26a
Niekrawietz Rud, Ing, Draisstr. 5
Niekum Alfs, kfmAng, FriedrichWolffStr. 12
— Maria, Frau, Yorckstr. 43
Niemann Leichtbeton GmbH, GrafEbersteinStr. 18 ⇨ 3 16 49
Niemann Alma, Rent, Goldlackweg 14
— Gertr, Frau, Mathystr. 29
— Gertrud, Wäscherei, Reichenbachstr. 24 ⇨ 42679
— Karl, Geschf, GrafEbersteinStr. 18
— Karl, HdlsVertr, Neuensteinstr. 3 ⇨ 4 18 90
— Sabine, Frau, FriedrichWolffStr. 41
Niemeier Alfr, Techn, Hertzstr. 106
Niemeyer Frdr, BetrLtr, Geibelstr. 18 ⇨ 52205
— Hans, Gartenarchit, Riedstr. 7
— Herb, Vertr, Itzsteinstr. 3
Niemic Ad, Rentn, Leopoldstr. 24
Niemz Gerh, Zimmerm, Rappenwörtstr. 23
Niemzick Ldw, BbLadeM, Herweghstr. 5
Niendorf Harry, ElektroM, Luisenstr. 41
Niens Hans, FinRat, Südendstr. 17
Nienstedt Aug, technAng, Steinhäuserstr. 1
— Wolfg KrimSekr, Scheffelstr. 49
Niepel Dore, We, Haid&NeuStr. 66
Nierbeck Karl, Geschf, Bachstr. 42
Nierholz Marie, Rentn, Scheffelstr. 37
Nierlich Fritz, HdlsVertr, Amalienbadstr. 23
— Rosa, Papier u Schreibw, Amalienbadstr. 23
Niermann Isanthe, Frau, Eisenlohrstr. 18
Nies Gerh, VInsp, Boeckhstr. 21
— Hans, kfmAng, SpielbergerStr. 43
— Jos, StbSchaffner, Forststr. 29
— Josefine, We, Yorckstr. 29
— Reinhard, Rentner, Gerwigstr. 40
— Rosa, Frau, Geranienstr. 19
— Rosa, We, Marienstr. 46
— Rud, Vertr, Vorholzstr. 30 ⇨ 2 58 58
— Wlt, Techn, Silcherstr. 16
— Wlh, Geschf iR, Buntestr. 11
— Willy, OIng, Kopernikusstr. 22
Nieser Rich, BkDir, Blücherstr. 30 ⇨ 5 30 91
Niesler Hildegard, Frau, Herderstr. 11
Nieß Anna, Mietwaschk, Hardtstr. 12
— Berta, We, Geibelstr. 3 ⇨ 5 12 94
— Erich, Kernm, Scherrstr. 18
— Frz, Mech, Philippstr. 18
— Herta, We, Zähringerstr. 76
— Karl, Former, Hardtstr. 12
— Maria, We, Enzstr. 24
Niessner Ant, ZugSchaffn, Augartenstr. 91
— Herb, SchmuckwErz, Glasweg 8
— Herb & Co, SchmuckwFbr, Glasweg 8 ⇨ 5 00 01
— Joh, BbOInsp, Fichtestr. 3
— Leo, KonditorM, Amalienstr. 53
— Maria, We, Forststr. 57
Niester Heinz, Dr phil, Kunsthist, Krokusweg 4

Carl August Nieten & Co.
Kohlenhandelsgesellschaft m. b. H.
Umschlagbetrieb
⇨ ✳ 51907
Hauptbüro: Rheinhafen
Nordbeckenstraße 4
Stadtbüro: Kaiserstraße 88
⇨ 28334

BAUGELD zu 4½% und hohe Steuerersparnis oder jährl. 25 bis 35% Wohnungsbau-Prämie. Guthabenzins 2½%
BADENIA BAUSPARKASSE KARLSRUHE
25 JAHRE
TELEFON 27318

BLB BADISCHE LANDESBIBLIOTHEK
Baden-Württemberg

KUNDENDIENST VW Trumpf VW TEL. 28822

Niethammer Frieda, LebensmGesch, Welfenstr. 9 ⇔ 3 16 60
— Gottl, LebensmKfm, Welfenstr. 9 ⇔ 3 16 60
— Johanna, We, AuerStr. 4
Nietke Emma, We, Rankestr. 7
Nietmann Doroth, We, Sperberweg 12
Nietrug Alfr, PBeamter, Akademiestr. 65/67
Nietz Heinz, städtAng, Fabrikstr. 1
Nieuwland Joh, Dreher, Bergstr. 8
Nievergelt Frieda, We, Augartenstr. 31
Niewisch Wrn, Vertr, Haid&NeuStr. 64
Nigg Josefine, Flickerin, Gartenstr. 44b
Niggemeier Frz-Hrm, Geschf, Goethestr. 16 ⇔ 51536
— Hedi, GeschInhn, NördlUferstr. 10 ⇔ 5 15 36

Niggemeier Stefan, Tank-Kessel- und Apparatebau Nördl. Uferstraße 10 ⇔ 51536

Nigrin Marie, We, Bodelschwinghstr. 57
Nikhasy Alois, Rentner, Händelstr. 18
Niklas Rud, Müller, GrötzingerStr. 54
Niklaus Alb, BbOSekr, Moltkestr. 133
— Helm, Kraftf, Volzstr. 47
— Otto, KrimKommissar iR, AuerStr. 53
— Wlh, ElTechn, Maxburgweg 7
Nikodem Frdr, Magistr Dir aD, Ebertstr. 7
— Wlh, Handelsvertr, Volzstr. 17 ⇔ 5 20 40
Nikol Ernst, Schiffsführer, Ernststr. 28
Nikolaus Erika, Frau, Kriegsstr. 92
— Dr Gertr, Fachärztin, Barbarossaplatz 4 ⇔ 3 09 50
— Hrm, RbOInsp aD, Klauprechtstr. 47
— Johanna, We, Roggenbachstr. 1a
— Luise, JustAsstn iR, Welfenstr. 14
— Maria, We, Hardtstr. 58
— Dr Osk, WirtschJur, Steuerber, Gartenstr. 9 ⇔ 2 68 62
Nikolitz Maria, Frau, Forststr. 27
Nikoll Jak, Bambi-Bar, Wilhelmstr. 8 ⇔ 2 40 04
Nill Frdr, Pack, Zähringerstr. 60
— Hans Math, technKfm, Wilhelmstr. 36
— Rosa, We, Schückstr. 4

Nille Franz, Gipsermeister Durlach, Weingartener Str. 44 ⇔ 41083

Nilles Günth, ElIng, ImGrün 29
— Hilda, We, Sperberweg 9
— Ingeb, technLehrerin, ImGrün 29
— Luise, We, Karlstr. 104
— Willy, Schloss, Lameystr. 21
Nillies Willi, MaschArb, Adlerstr. 18a
Nimis Berta, We, Schützenstr. 8a
— Bertha, We, Gerwigstr. 27
— Elise, We, Gartenstr. 2
— Max, Schrein, Kaiserstr. 53
Nimmerrichter Leop, Ing, AuerStr. 9
Nimmesgern Joh, Bauing, Jollystr. 73
Nimtz Martha, We, KarlWilhelmStr. 24
Nindel Erich, RegInsp, Körnerstr. 55
Niquet Franz, Arb, Schützenstr. 94
Nippe Magda, Frau, Karlstr. 127
Nippen Wrn, Schauspiel, Cäciliastr. 32
Nirk Erich, Autosattlerei, GottesauerStr. 6 ⇔ 2 53 40 (Wohn: DurlacherAllee 19)
— Erw, Sattler, Sophienstr. 184b ⇔ 5 07 44
— Eug, Autosattlerei, Schützenstr. 39 ⇔ 2 23 65
— Otto, Autosattl, RintheimerStr. 1
Nirk Rob, Autoblechn, Schnetzlerstr. 1
— Rob, Gerüstbauer, Kapellenstr. 68
— Rosa Liese, Frau, Schützenstr. 55

Nirk Willi, Autosattlerei Rüppurrer Straße 8 ⇔ 25872

Nisch Lia, FilLtrn, Gartenstr. 2
— Wlh, OLokf, Göhrenstr. 20
Nischk Fritz, FriseurM, Hauptbahnstr. 14
Nischke Frdr, BehAng, Hirschstr. 63
Nissel Amand, technInsp aD, Albtalstr. 17
— Hildeg, BkAng, Körnerstr. 50
Nissen Ewald, PBeamter, Hauptbahnstr. 16
— Kurt, VerwInsp, Jahnstr. 17
Nissl Karol, Oberin aD, Herrenstr. 39
Nissler Fel, Kohlenhdlr, Augartenstr. 4 (Lager: Augartenstr. 10-16 ⇔ 3 15 86)
Nist Egon, BkKfm, Hirtenweg 6
— Elise, We, HansThomaStr. 5
— Emmi, DSchneiderei, Kaiserstr. 17
— Ernst Schlosser, Dietrichstr. 20
— Frieda, We, Kaiserstr. 17
— Wlt, Lagerist, Karlstr. 98
Nitsch Alois, Kioskbes, Douglasstr. 30
— Emma, We, NeureuterStr. 31
— Frz, OBuchh iR, Mathystr. 14-20 III
— Michael, Schweißer, Gartenstr. 28b
Nitsche Alfs, VerwAng, Rappenwörtstr. 11
— Beatrix, We, Gymnasiumstr. 8
— Elisab, We, Vorholzstr. 1
— Dr Rich, RegDir aD, Kantstr. 4
Nitschke Br, Bildhauer, FranzAbtStr. 2 ⇔ 5 08 65
— Gg, Ing, GermersheimerStr. 20 ⇔ 5 26 65
— Hch, Rentn, MörscherStr. 5
— Hellm, Schlosser, FranzAbtStr. 2
Nitschmann Bruno, Kraftf, Feldbergpl 6
Nittel Frz, Glasschleifer, AugustBebelStr. 65
Nittinger Maria, HLehrn aD, Kriegsstr. 49/51
Nitz Gust, Bauing, Kornweg 1
— Rud, kfmAng, Jollystr. 49
Nitzsche Dr Fritz, Apothekenbes u LebensmChem, Virchowstr. 14 ⇔ 2 61 11
— Fritz, Inh: Joh Neundörfer, IngBüro, Guntherstr. 16 ⇔ 5 18 57
— Gerda, Frau, Weinbrennerstr. 48
— Kurt, Schlosser, Gerwigstr. 5
Nitzschke Anna, Frau, Klauprechtstr. 41
— Ernst, BehAng, Morgenstr. 32
— Osk, BehAng, Mahlbergstr. 25
— Rüdiger, Kantor, Pfauenstr. 42
Nivard Anna, IndVertrn, Karlstr. 57 ⇔ 2 00 70
— Eug, HdlsVertr, Karlstr. 57 ⇔ 2 00 70
Nixdorf Dr G, Hautärztin, Amalienstr. 25 ⇔ 5 08 28
— Wolfg, wissMitarb, Weinbrennerstr. 77
Nixel Gg, BuchbM, Lammstr. 1b-5
Nizelski Karl, MaschSchloss, Lessingstr. 43
Njemz Lina, Rentn, BrettenerStr. 6
Noack Anna, We, Steubenstr. 9
— E Th, Inh Leo Masino, mech Werkst, GrötzingerStr. 71 ⇔ 41348
Werkst, GrötzingerStr. 71 ⇔ 4 13 48
— Friedchen, We, Turmbergstr. 22
— Herb, Arb, Dohlenweg 7
— Herb, Bauführer, Wendtstr. 13
— Ingeb, We, Winterstr. 6 ⇔ 3 21 24
— Manfr, RundfMech, Mathystr. 14-20
Noak Gg, Arb, SchwetzingerStr. 31
Nobitschek Osk, Dreher, Ostmarkstr. 51
Nock Aug, Buchdr, Tulpenstr. 37
— Brnh, Schneiderei, MarieAlexandraStr. 28
— Eleonore, Rentn, Moltkestr. 29
— Emma, We, AugustSchwallStr. 2
— Emil, Maschinist, Pfinztalstr. 1
— Karl, PAmtm, Hirschstr. 148
Nocke Horst, Revisor, AugustBebelStr. 71
Nocken Emil, Werbeltr, Hengstplatz 5 ⇔ 4 19 20
— Willy, Maler u Graphiker, Weinbrennerstr. 81 ⇔ 5 37 89
Noe siehe auch Noë, Noé und Noee
— Alfr, Rentn, Staudingerstr. 7
— Alois, RegOLandwRat, Augustenberg 2
— Alois, Röster, Mainstr. 28
— Anna, We, Sperberweg 11
— Ant, Kfm, Jollystr. 25
— Aug OPSekr aD, Röntgenstr. 5
— Aug, Portier, Kronenstr. 45
— Barbara, We, Anebosweg 3
— Elsa, Packn, DurmersheimerStr. 78
— Emil, Lehr, Kriegsstr. 268
— Frz, MaschSchloss, Weltzienstr. 26
— Hdw, LebensmGesch, Roonstr. 1 ⇔ 2 63 62
— Joh, Arbeiter, Goethestr. 25b
— Karl, RbSchaffn aD, Buntestr. 1
— Kath, Frau, Klauprechtstr. 1
— Leop, Schmied, Bannwaldallee 110
— Lina, We, Hübschstr. 21
— Max, Ang, Yorckstr. 23
— Osk, Heizer, KarlSchurzStr. 27
— Paul, Feinmech, Winterstr. 32
— Paul, JustAsst, Zähringerstr. 32
— Wlh, BkAng, Gebhardstr. 31
Noë siehe auch Noe

Blumen-Noë
Kaiserstraße 74 (Marktplatz) ⇔ 27871

Noë Aug, Wlh, BkKfm, Boeckhstr. 15 ⇔ 2 61 59
— Else, We, Klosestr. 42
— Gg, Arb, HambacherStr. 30
— Hildeg, We, Brauerstr. 45
— Karl, GeschInh, Bismarckstr. 33 ⇔ 2 78 71
— Karl, Lohnbuchh, Feldstr. 1
Noé Elisab, We, Kriegsstr. 167
— Lore, PAsstn, EmilGöttStr. 9
— Wlt, Maler, Agathenstr. 26
— Wlh, Glaser, Akademiestr. 9
— Willi, Kraftf, Kriegsstr. 167
Nöckel Anna, We, Karolinenstr. 1
— Josephine, We, Wilhelmstr. 76
Nöding Hans, Beamt aD, Wattkopfstr. 78
— Theo, technAng, Hohenzollernstr. 43
Noee Phil, Schlosser, Kropsburgweg 4
Nöhlich Chr, Rentner, HambacherStr. 25
Nöhrenberg Gg, Ing, Kaiserallee 66
Noel Stef, Dreher, Gewann Kleinoberfeld Block III/39
Nöldeke Dr Alex, OLGRat iR, Rosenweg 7
— Christine, Musiklehrn, Rheingoldstr. 15
— Else, Rentnerin, Gartenstr. 44a
— Erich, DiplIng, Nelkenstr. 29 ⇔ 50124
— Silv, Fotograf, Heckenweg 43

Wilhelm Müller General-Vertretungen
BÜRO-EINRICHTUNGEN
Karlstraße 34 Fernruf 27080
Büromaschinen

BLB BADISCHE LANDESBIBLIOTHEK
Baden-Württemberg

In allen Apotheken und Drogerien finden Sie die weltberühmten Heilmittel des Staatsbades Bad Ems
EMSER KRÄNCHEN bei Husten u. Heiserkeit
EMSER BALSAM bei Schnupfen u. Erkältungen

Nöldner Ed, BkAng, AugustBebelStr. 79
Nöll Egon, Drogist, Volzstr. 4
— Dr Frdr, Ing, RüppurrerStr. 132
— Gg & Co, Stahlbrückenbau, RüppurrerStr. 132 (Techn Büro) ⇨ 3 08 35
— Herb, StbSchaffn, Luisenstr. 9
— Wlt, GenVertr, Weltzienstr. 6
Nölte, Hans-Joach, StbSchaffner, Mainstr. 32
Nölting, Peter, OrchesterM, Kaiserallee 67
Nöltner Alb, Ing, Luisenstr. 95
— Eitel, kfmAng, Kriegsstr. 230
— Frz, Arb, Saarlandstr. 33
— Hrm, OZollSekr aD, KarlSchremppStr. 74
— Hrm, Weinhdlr, Weinhaus des Westens, Nelkenstr. 9 ⇨ 5 37 50
— Ldw, Buchh, Volzstr. 19
— Maria, Kontoristin, Vorholzstr. 19
Nöring Harry, kfmAng, Essenweinstr. 19
Nörr Siegm, Bundesrichter, BeiertheimerAllee 1
Nöske Karl-Heinz, BkKfm, Volzstr. 49
Nöth Aug, Rentner TheodorRehbockStr. 19
Nötzel Günt, Kürschn, Humboldtstr. 31
— Otto, Tischl, Adlerstr. 15
Noffz Dr Karl-Hch, pr Zahnarzt, Karlstr. 82 ⇨ 2 23 03
— Dr Ruth, pr Zahnärztin, Karlstr. 82 ⇨ 2 23 03
Nogay Joha, Frau, LudwigWilhelmStr. 20 ⇨ 2 12 20
Nohe Amalie, We, Neckarstr. 30a
— Heinz, Stud, Neckarstr. 30a
— Karl, Rentn, Lindenplatz 6
— Karl, Schaltwärter, Federbachstr. 8
Nohita Emma, We, Feldstr. 3
Nohl Paul, Dir iR, Bernhardstr. 11-13
— Paul, Keramiker, Ahaweg 6
Nohlen Hans Helm, Kfm, GustavBinzStr. 2 ⇨ 2 52 30
— Klara, We, GustavBinzStr. 2
Nolcken Berndt, Frhr v, Pressereferent, Vinzentiusstr. 4 ⇨ 3 12 63
Nold Ad, Autoverm, BreiteStr. 27
— Alb, PolBeamt, Weltzienstr. 3
— Alois, Arb, RintheimerStr. 2
— Anna, We, Yorckstr. 25
— Ant, ORottM, RüppurrerStr. 79
— Ant, Schrein, RintheimerStr. 7
— Aug, Arb, Amalienstr. 34
— Aug, Rentn, Belchenstr. 32
— Berta, We, Schumannstr. 10
— Ella, RegSekrn, Geranienstr. 14
— Erna, Fürsorgerin, Belchenstr. 32
— Erw, PSchaffn, Wattkopfstr. 43
— Frz B, Schloss, Wattkopfstr. 45
— Frdr, Rentn, Wattkopfstr. 43
— Hel, We, Rheinstr. 43
— Hrm, Blechner, Wattkopfstr. 43
— Jos, Schlosser, Herrenstr. 50b
— Karl, PolBeamt aD, WolfartsweiererStr. 6
— Luise, We, Kornblumenstr. 2
— Max, Buchh, Weinbrennerstr. 33
— Osw, Schloss, Sophienstr. 85
— Otto, PFacharb, Uhlandstr. 24
— Rud, Elektroinstall, Uhlandstr. 24
— Vinz, Arb, DurlacherStr. 37
— Willi, MaschSchlosser, Vorholzstr. 42
Nold-Schapke Mary, PutzmMn, Hermann BillingStr. 6 ⇨ 23389
Nolda Dr Helm, DiplLandw, Kastellstr. 12
Nolden Paul, st g Masseur u Fußpfl, Oberfeldstr. 7
— Wlh, technBetrLtr, Vorholzstr. 19
Noll Agn, We, Berckmüllerstr. 18
— Dr Alphons, Redakteur, Kaiserallee 82
— Amalie, Rentn, Marienstr. 26
— Anny, Frau Winterstr. 25
— Dionys, KfzHandwM, MannheimerStr. 92
— Elsa, We, Bleichstr. 5
— Erich, Vertr, DaxlanderStr. 81
— Frz, Rentn, Gartenstr. 75
— Frz, technAng, Hauptbahnstr. 2b
— Hdw, Frau, Gerwigstr. 5
— Hch, Sachbearb, Kriegsstr. 79
— Heinz, RegAng, Gartenstr. 75
— Helm, RegInsp, WolfartsweiererStr. 8
— Dr Hrm, prArzt (Homöop), Douglasstr. 8 ⇨ 2 77 23 (Wohn: Fechtstr. 8 ⇨ 4 24 80)
— Otto, kfmAng, Volzstr. 37
— Sophie, We, Zeppelinstr. 25
Noller Eug, HSchneiderei, Viktoriastr. 12a ⇨ 2 18 49
— Frieda, We, Amalienstr. 67
Nollert, Aug, KfzRepWerkst u Tankstelle, Viktoriastr. 5-7 (Wohn: Leopoldstr. 42) ⇨ 2 80 68
— Babette, We, Marstallstr. 30
— Hans, DiplIng, Marstallstr. 30

Nolthenius Kurt
Auto- und Motorrad-Reparaturwerkstätte
Karlsruhe-Durlach, Blumentorstr. 10
Wohnung: Oberwaldstr. 41 ⇨ 4 19 18

Noltze Hugo, HdlsVertr, Geranienstr. 24 ⇨ 5 02 06
Nonn Hans-Joachim, Kfm, Hoffstr. 1 ⇨ 2 44 24
Nonnengässer Lisa, We, Alte KarlsruherStr. 1

A. u. H. Nonnenmacher
Blechnerei - Installation - sanitäre Anlagen
Moningerstraße 13 ⇨ 27302

Nonnenmacher Adelheid, Wäscherei
Gardinenspannerei, Schützenstr. 34 ⇨ 2 83 65

— Alfr, technAng, MannheimerStr. 104
— Alfr, technAng, Schützenstr. 34
— Arth, BlechnM, Moningerstr. 13 ⇨ 2 73 02
— Aug, HdlsVertr, Rosenweg 69 ⇨ 3 17 00
— Barbara, We, Stephanienstr. 17
— Chr, We, Sophienstr. 51
— Frdr, SchreinM, Waldeckstr. 8
— Gg, Milch u MolkProd, HansThomaStr. 3 (Wohn: Moningerstr. 13) ⇨ 2 02 56
— Heinz, Musiker, Stephanienstr. 31
— Dr Hellm, Rechtsanw, Karlstr. 29 ⇨ 2 57 77 (Wohn: Werderstr. 29 ⇨ 2 35 69)
— Herb, BlechnM, Moningerstr. 13 ⇨ 2 73 02
— Herb, Prok, Sophienstr. 208
— Hrm, kfmAng, EmilGöttStr. 9
— Hrm, Rangierer, Gebhardstr. 35
— Hrm, Zugschaffn, Augartenstr. 55
— Ida, BkAng, Krokusweg 6
— Joh, Rentn, Gerwigstr. 31
Nonnenmacher Käthe, Frau, Reichenbachstr. 26
— Karl, ElSchweiß, Liebensteinstr. 4
— Lisette, We, Moningerstr. 13
— Mart, Buchdr, Winterstr. 39
— Willi, BehAng, Weltzienstr. 22
Nonnenmann Ad, StSekr zW, Wiesenblumenweg 3
Noos Berth, Elektromech, Fritschlachweg 1d
Nopper Helm, Arbeiter, Klauprechtstr. 51
— Ldw, MalerM, Gebhardstr. 10 ⇨ 3 06 09
— Luise, StudRätin, Klosestr. 40 ⇨ 3 10 76
— Wlt, TextilwHdlg, Saarlandstr. 79 (Wohn: Herweghstr. 11)
Nord Erna, BkAng, Goethestr. 23
— Willi, Stadtamtmann, Kriegsstr. 137
Norddeutsche Hagelversich aG, BezDir, ReinholdFrankStr. 1 ⇨ 2 43 63
Norddeutscher Saatenvertrieb GmbH, Killisfeldstr. 38 ⇨ 42353
Nordhoff Hans-Joachim, BkKfm, Adlerstr. 29
Nordmann Anna, We, Gartenstr. 56
Nordsee, Deutsche Hochseefischerei AG, Verkaufsstelle: Kaiserstr. 133 ⇨ 2 65 78 u Pfinztalstr. 13 ⇨ 4 25 42
Nordstern, LebensversAG, Siedlung Karlsruhe-Mühlburg, Verw, Sonnenstr. 4 ⇨ 51083
Nordstern VersicherungsAG, GenAgentur Theo Hess, Kaiserstr. 82a ⇨ 24476
Nordt Ernst, Mech, Draisstr. 19
Nordwig Gertr, kfmAng, Belfortstr. 2
— Ida, We, Ostmarkstr. 9
— Paul, Ang, Sybelstr. 20
— Wilhelmine, We, Adlerstr. 28
Noreisch Otto, Werbeasst, Akademiestr. 65/67
North Antonie, Frau, Kornweg 5
— Ernst, Werkf, Geranienstr. 2
Nosek Anna, We, Brauerstr. 53
Nositschka Berta, We, Goethestr. 37-39
— Edeltraut, KrkSchwester, Goethestr. 37-39
Noske Erich, Feinkost, LudwigWilhelmStr. 12 ⇨ 2 83 12
Nosowicz Jos, Arb, Akademiestr. 22
— Erich, Kfm, LudwigWilhelmStr. 10
Noss Joh, Arb, Gabelsbergerstr. 1
Nossek Else, Frau, Albuferstr. 18
Notariat Karlsruhe-Durlach, Karlsburgstr. 10 ⇨ 41145
Notariat Khe, Kaiserstr. 184 ⇨ * 2 01 41
Noth Paula, Frau, Bernhardstr. 15
Nothdurft Ernst, VerwAng, Gartenstr. 28b
— Rosa, We, Sophienstr. 93
Notheis Amalie, Frau, Wilhelmstr. 6
— Frdr, Kraftf, Volzstr. 15
— Jak, Taxibetr, Boeckhstr. 9 ⇨ 2 04 23
— Jul, Ing, Gellertstr. 13
— Karl, städtAng, Schillerstr. 34
— Klara, Frau, Scheffelstr. 47
— Leop, Autoverm, Gartenstr. 44a ⇨ 2 10 37
— Mich, Rentn, Silcherstr. 3
Notheisen Andr, Pens, Moningerstr. 13
— Harold, Elektriker, Hedwigstr. 9
— Ldw, Kraftf, Karlstr. 102
Nothilfe, Krankenzuschuß- u Begräbnisgeldkasse, Luisenstr. 13

BAUBEDARF G&S KARLSRUHE I.B.
Baubedarf
Karlsruhe
Karlstraße 108/112
Fernruf * 28523
Fugenlose Steinholzböden
Estriche
Feuchtigkeits-Isolierung

BLB BADISCHE LANDESBIBLIOTHEK
Baden-Württemberg

DKW-Personenwagen

DKW-LEEB
Karlsruhe, Amalienstr. 63/65
FERNRUF 26018

Nothstein Alois, Schaltw., Augartenstr. 9
— Barb, We, RintheimerStr. 3
— Ed, technOSekr, Marienstr. 41
— Emma, We, Gartenstr. 60
— Eug, VerwOSekr, Karlstr. 131
— Frieda, Frau, Göhrenstr. 40
— Otto, PSekr, Schützenstr. 37
— Rud, Maurer, Marienstr. 41
Nottebrock Hch, OIng, Yorckstr. 56 ⇔ 51334
Notter Anne, We, KarlsruherAllee 9
— Hans, Musiker, Hardtstr. 54
— Karl, Schrein, Eichelbergstr. 46
— Luise, Frau, HeilbronnerStr. 3
— Manfr, KfzHandw, Kapellenstr. 42
— Rolf, VerwSekr, Schillerstr. 15
Nottermann Eug, Install, Wattkopfstr. 18
— Hertha, Frau, Klauprechtstr. 22
Notti Heinz, HdlsVertr, Gebhardstr. 22
— Liesel, We, Gebhardstr. 22
Noury & van der Lande GmbH, Ölwerke, Südbeckenstr. 12 ⇔ 50201/50302
Novak siehe auch Nowack und Nowak
— Frz, Schlosser, Rheinbrückenstr. 21
— Fritz, BetrEl, Grenadierstr. 27
— Ladisl, Koch, Yorckstr. 69
— Dr M & Co, physiolog Labor, Rittnertstr. 2b ⇔ 4 15 30
— Olga, Frau, Rittnertstr. 2b
Novotny Jos, MaschSchloss, Kronenstr. 51
Nowack siehe auch Nowak und Novak
— Alex, HLehrn iR, Schirmerstr. 6
— Aug, Betonfacharb, Landgrabenstr. 85
— Bronislawa, Frau, Staudingerstr. 9
— Emma, Rentn, BeiertheimerAllee 40
— Kurt, MaschSchlosser, Landgrabenstr. 85
Nowacki Erik, Textilgroßhdlg, KarlsruherStr. 42 ⇔ 24387
Nowak siehe auch Novak und Nowack
— Alfr, kfmAng, Lameystr. 55
— Ed, Reisender, Geibelstr. 2
— Emma, We, Marienstr. 6
— Fritz, Amtm, Kaiserallee 16
— Hdw, Frau, Waldhornstr. 34
— Karl, Kesselschmied, Amalienstr. 20
— Kurt, HeizTechn, Federbachstr. 26
— Maria, We, Eisenlohrstr. 20
— Martha, VerwAng, Mathystr. 14-20

MAX NOWAK
Bezirks-Leitung
ISAR-Lebensversicherungs A.-G.
Aachen-Leipziger-Sachversicherung
Khe.-Knielingen, K. Schurzstr. 11 ⇔ 53228

— Otto, Vorarb, Boettgestr. 20
— Paul, Bauing, Roonstr. 7
— Paul, TelegrWerkM, Geibelstr. 4
— Th, Einrichter, Friedenstr. 19
— Wlt, Schreiner, LangeStr. 90
Nowak-Dworak Auguste, We, Limburgweg 4
Nowatzky Frieda, We, Hertzstr. 106
Nowicki Gertr, Frau, RüppurrerStr. 134
— Lina, Frau, Melanchthonstr. 3
— Paul, Techn, Wilhelmstr. 39
Nowka & Co, PapierGroßhdlg, Hardtstr. 35a ⇔ 52061
Nowka Ida, We, Waldstr. 15 ⇔ 5 20 61
Nowosad Rud, BbInsp, AlterGraben 18
Nowotka Paul, MaschIng, EttlingerStr. 22
Nowotny Aug, PolBeamt zWv, Itzsteinstr. 21
— Bruno, Rentn, Kriegsstr. 260
— Erika, Frau, LichtentalerStr. 79
— Hans, Kellner, MarieAlexandraStr. 19
— Hildeg, We, Steubenstr. 17
— Joh, Zimmerm, Klauprechtstr. 24 H
— Leo, Kunstkeram, Kriegsstr. 156
— Milada, Buchhn, Amalienstr. 93
Nowotny Rudolf, Baugeschäft Zietenstr. 85 ⇔ 5 26 85
— Rud, SchuhmacherM, Karlstr. 83
— Theodora, Frau, Herrenstr. 37
— Wlt, technAng, Kastellstr. 9
Nowy Hans, Farbzurichter, GrötzingerStr. 6
— Jos, Metzgerei, Schillerstr. 50
— Paul, Kelln, Elfmorgenbruch 10
Nuber Frdr, Drog, Lenzstr. 13 ⇔ 2 51 79
— Hrm, FrisM, Griesbachstr. 2
— Jos, Angest, Sophienstr. 47
— Karl, VAng, GustavBinzStr. 40
— Math, Arb, Wachhausstr. 14b
— Wlh, kfmAngest, Geibelstr. 23
Nudischer Karl, KrimSekr, Rudolfstr. 26
Nübel Chr, KfzHandw, Amalienstr. 24
— Hans, Kaffeemaschinen, Neuanlagen u Rep, GgFriedrichStr. 23 ⇔ 2 12 53
— Helga, Frau, Uhlandstr. 46
— Joh, M d Schupo iR, Engesserstr. 12
Nübell Karl, Privat, Bernhardstr. 11-13
Nückel Ed, Kfm, Gabelsbergerstr. 11 ⇔ 5 35 82
— Frz, DiplIng, Bahnhofstr. 38
— Hans, Redakteur, Kaiserallee 5 ⇔ 2 62 13
Nückles Frdr, Bauing, Sophienstr. 200
— Frdr, ElM, Belfortstr. 16
— Martha, Sekrn, Steubenstr. 16
Nürk Arth, Kraftf, Uhlandstr. 14
— Eugenie, We, Roonstr. 2
— Fritz, Kraftf, Roonstr. 2
Nürnberg Toni, We, GrötzingerStr. 50
Nürnberger Carola, Wirtin, Weltzienstr. 25
— Erich, Arb, Bruchweg 31a
— Erw, Arb, Bruchweg 31
— Gertr, BehAng, Sudetenstr. 74
— Mart, PBetrW aD, Neufeldstr. 30
— Rudi, Arb, Neufeldstr. 56
— Siegfr, Metzg, Wachhausstr. 14d
— Wlt, KfzHandw, Maxau, Haus 3
— Wrn, Arb, Neufeldstr. 30
Nüske Alfr, kfmAng, Barbarossaplatz 4 ⇔ 3 20 81
— Jul, Rentn, Rheinstr. 25
Nüsken Hlm, Vertr, Volzstr. 35
Nüsser Luise, Sängerin, Boeckhstr. 52
Nüßle Berta, We, NeuerZirkel 4
— Frdr, Apparatebau, Weinbrennerstr. 64 ⇔ 2 17 63 (Wohn: Weinbrennerstr. 68)
— Mina, We, Eisenlohrstr. 28
— Val, Arb, Uhlandstr. 23
Nüßlein Friedel, Frau, Hübschstr. 13
— Dr Günt, Ing, Steubenstr. 17
Nufer Berth, Goldschmiede, Augartenstr. 41 (Wohn.: Wielandtstr. 22)
— Elise, We, RintheimerStr. 7
— Jak, VOInsp, Weltzienstr. 42 ⇔ 5 01 82
— Karl, Ang, Karlstr. 60
Nufer Karl Heinz, Modellbaugesch, Kaiserstr. 68 ⇔ 24350 (Wohn: Kaiserstr. 134)
— Rud, Fußpfl., Hirschstr. 13 ⇔ 2 16 04
Nuffer u Sohn, Speiseeisgesch, DurlacherStr. 20 ⇔ 2 73 76
— Frdr, Musiker, Zähringerstr. 1
— Wlh, Hdlr, Marienstr. 58
Nuhfer Ida, We, Kandelstr. 8
Numerow Alex, DiplIng, Gartenstr. 70
— Tatjana, Lehrerin, Gartenstr. 70
Nunberger Carola, Bierstüble Huttenkreuz, Kaiserstr. 16 ⇔ 25711
Nungesser Gg, Kraftf, Rudolfstr. 26
Nunn Alois, RangArb, Häusserstr. 2
— Carola, Priv, Schumannstr. 1
— Ida, Frau, Schattenstr. 11
— Jos, SchreinerM, Schattenstr. 11 ⇔ 5 32 08 (Werkst: Schattenstr. 13)
— Jul, OZugf, Ruschgraben 73
— Manfred, Mech, Häusserstr. 2
— Otto, Lokf, Augartenstr. 76
— Th, ZigSpezGesch, GeorgFriedrichStr. 25 ⇔ 2 77 40
Nunner Konr, ElektroM, Uhlandstr. 14
Nunold Ida, We, Lindenplatz 4
Nusko Aloisa, We, Gerwigstr. 52
Nuspel Jos, Arb, Werderstr. 62
Nuß Hch sen, Arb, HeilbronnerStr. 17
— Hch jun, Bauschloss, HeilbronnerStr. 17
— Hch, städtAng, Weinbrennerstr. 43
— Hrm, VermIng, Schützenstr. 27
— Karl, Direktor, Albtalstr. 7
— Rudi, Bäckerei, ErnstFriedrichStr. 2
— Rud, MaschSchlosser, Merkurweg 40
Nußbaum Frieda, Frau, RüppurrerStr. 8
— Fritz, WerkzDreh, RastatterStr. 23
— Jos, BbOSchaffn, Blumenstr. 2a
— Max, Vertr, GrötzingerStr. 58a
Nußbaumer Frdr, StInsp, Tannhäuserstr. 11
Nußberger Wlt, MaschSchloss, Weiherstr. 11
Nußkern Karl, Archit, Herweghstr. 22
Nußwald Heinz, AbtLtr, Kaiserallee 1
Nutto Anna, Köchin, Luisenstr. 77
Nutz Lina, We, Rheinbergstr. 26
Nuzinger Luise, We, LdwWindthorstStr. 34
Nylona Strumpfrep, Kronenstr. 15-17

Obalski Alb, Polier, Dunkelallee 6
O'Barden Egon, Kaufmann, Gebhardstr. 12 ⇔ 3 14 40
Obeck Paul, VerwSekr, Lessingstr. 31
Obel Karl, PolBeamt, Pfinzstr. 19
Obenauf Ruth, Friseuse, Gluckstr. 10

Huthaus
Obenhack
Fachgeschäft für Hüte und Mützen
Amalienstraße 31 ⇔ 28085

MATHÄUS VOGEL
HIRSCHSTRASSE 44
Ruf: Sammel-Nr. 22411

AUTOVERMIETUNG mit Fahrer
Stadt-, Fern-, Hochzeit- u. Beerdigungsfahrten
mit 180er bis 300er Mercedes

BLB BADISCHE LANDESBIBLIOTHEK
Baden-Württemberg

Gebr. Kolb *Laden-Einrichtungen* Gegr. 1872
Bachstr. 43 *Innenausbau* Fernruf 52221/22

Obenhack H u W, Hutgroßhdlg, Mützenfbr, Amalienstr. 31 ⇔ 2 80 85
— Hch, Fbrkt, Jahnstr. 22 ⇔ 2 23 46
Ober Frz, HdlsVertr, Silcherstr. 4 ⇔ 5 32 65
— Kurt, StudRat, Hirschstr. 109 ⇔ 2 20 65
— Maria, We, Hirschstr. 109
— Ph, Mech aD, Scheffelstr. 8 ⇔ 2 75 57
— Rosa, Wäscheschneidn, Nuitsstr. 11 ⇔ 5 05 87
Oberacker Anna, We, Mathystr. 14-20
— Anne-Marie, Frau, Adlerstr. 57
— Berta, Rentn, Holderweg 50
— Elsa, Frau, Gellertstr. 19
— Eugen, Schlosser, Baumeisterstr. 28
— Frieda, Frau, Baumeisterstr. 28
— Frieda, We, Körnerstr. 27
— Gerh, BbSekr, Saarlandstr. 82
— Gust, kfmAng, Kantstr. 2
— Hans, ElMonteur, Werderstr. 17
— Hrm, Schloss, Mondstr. 2
— Karl, Vertr, Goethestr. 51
— Kurt, MaschBauer, Scheffelstr. 30
— Ldw, Rentn, Scheffelstr. 66
— Magd, We, Nuitsstr. 25 H
— Maria, We, Sophienstr. 182
— Otto, KrkPfleg, Belfortstr. 14
— Rob, OLokheizer, Sandweg 16
— Sofie, We, Ruschgraben 31
— Wlh, Arb, Uhlandstr. 38
Oberbeck Carl, Geschf iR, NördlHildapromenade 16
— Marga, HauswLehrn, NördlHildapromenade 16
— Marie, We, RintheimerStr. 78
Oberdörffer Th, OZollInsp aD, Hellbergstr. 2
Oberdorf Günter, Arb, Saarlandstr. 13
— Wrn, BbGehilfe, Neufeldstr. 62
Oberdorfer Ed, BbOSekr, Hubertusallee 18
— Dr Erich, Konserv, Erbprinzenstr. 13
— Gustav, Schlosserei, BreiteStr. 43 ⇔ 3 03 32 (Wohn: BulacherStr. 5)
Obereicher Elsa, We, Kirschstr. 19
— Wlh, Ang, WolfartsweiererStr. 5
Oberempt Kurt, Rentn, Imberstr. 2
Oberfinanzdirektion Karlsruhe, Moltkestr. 10 ⇔ ✱ 2 01 41
Oberföll Erich, Bauing, Hirschstr. 32
— Hellm, Schlosserei, Kronenstr. 2 ⇔ ben 2 51 38
Obergfell Emil, Ladeschaffn aD, RintheimerStr. 16
— Hans-Joach, Reklamemal, Hirschstr. 127
— Urs, We, Kriegsstr. 122
Obergföll Leop, StellwM iR, Rosenweg 8
Oberhäuser Ernst, Rentn, DurlacherStr. 70
Oberhauer Marie, Frau, Kanzlerstr. 14
— Norb, Zollinsp, Hauptbahnstr. 4
Oberholzer Luise, We, Hauptstr. 114
— Luise, We, Huttenstr. 27
Oberkirchenrat, Evang, Blumenstr. 1 ⇔ ✱ 2 59 61
Oberländer Herb, kfmAng, Krokusweg 33
Oberlandesgericht Stuttgart, Nebensitz Karlsruhe, Hoffstr. 10 ⇔ ✱ 2 01 41
Oberle Ad, Lokf, Bahnhofstr. 52
— Andr, Arb, Waldhornstr. 31
— Andreas, Nachf: Jos Oberle, Lebensm, LangeStr. 88 ⇔ 3 15 72
— Carl, AbtLtr iR, Erzbergerstr. 31 ⇔ 2 14 74
Oberle Dora, We, Erzbergerstr. 14 ⇔ 2 85 48
— Elisab, We, Leopoldstr. 2
— Elisab, We, RüppurrerStr. 12
— Erich, Vertr, Panoramaweg 13
— Frdr, Maschinist, Starenweg 1
— Fritz, SparkAng, RüppurrerStr. 12
— Gust, Rentn, Augartenstr. 49
— Helm, techn Zeichner, Sophienstr. 52
— Ida, We, Schützenstr. 78
— Johanna, Priv, Eisenlohrstr. 14
— Jos, DiplIng, CarlWeysserStr. 22 ⇔ 4 15 31
— Jos, Kfm, LangeStr. 88 ⇔ 3 15 72
— Karl, Install, Sophienstr. 173
— Karol, We, Winterstr. 29
— Lina, Frau, Rankestr. 8
— Luise, We, Sophienstr. 18
— Otto, Kraftf, Gewann Kleinseeäcker
— Rud, Mont, Kriegsstr. 189
— Wlt, Arb, Pfinztalstr. 58/60
— Wlt, Orthopädiemech, Sophienstr. 18
— Wrn, Mech, Waldstr. 60
— Wrn, techn Kfm, DurlacherAllee 19
— Wlh, BahnpolOM, Cäciliastr. 2a
Oberlik Hubert, BbOInsp, Buschwiesenweg 7
Obermaier Erika, Sekrn, Ebertstr. 26
— Rup, Arb, Ostmarkstr. 74
Obermayer Alfr, TelWerkf, Buntestr. 1
Obermeier Egon, Dreh, Göhrenstr. 8
— Frz, Asphalteur, Kronenstr. 37
— Karl, Ang, AuerStr. 45
— Karl, Dreher, RastatterStr. 23
— Ldw, MolkereiprodGroßhlg, Zähringerstr. 14
— Rolf, Müller, RastatterStr. 16
— Seb, HdlsVertr, Dammerstockstr. 52 ⇔ 3 18 91
Obermeyer Gg, StInsp aD, ReinholdFrankStr. 60
Obermüller Rob, RbAmtm aD, Scherrstr. 13
Oberndörfer Gg, KfzMechM, Essenweinstr. 6—8 ⇔ 2 56 66
Oberpostdirektion, EttlingerTorPlatz 2 ⇔ ✱ 2 01 11

Oberrat der Israeliten Badens
Kriegsstraße 154
⇔ 24425

Oberrheinische Kaffee-Groß-Rösterei
Ad. Lenhard
Geibelstr. 18 ⇔ 51970

Oberrh Kohlenunion Bettag, Puton & Co, Vertretung: Rheinstr. 62 ⇔ 5 21 14/15

Oberrheinische Transportgesellschaft m. b. H.
Schiffahrt
Spedition
Nördliche Uferstraße 3 ⇔ ✱ 51522

Oberrheinisches Betonsteinwerk
Menzinger-Fendel GmbH.
Bimsbaustoffe
Hochbahnstraße 12 — Rheinhafen ⇔ 51484

Oberrh Textilrohstoffwerk Heim, Huber & Co KG, Zeppelinstr. 7 ⇔ ✱ 5 11 25

Adolf Oberst
Betonsteinwerk - Steinbruchbetriebe
Edelsplitt u. Kieswerk
Linkenheimer Landstraße
(beim Weißen Haus) ⇔ 24684

Oberst Arnulf, EIIng, Kriegsstr. 284
— Aug, Pförtn, GeorgFriedrichStr. 6
— Elsa, We, GustavBinzStr. 18
— Emil, Schlosser, Rumpelweg
— Erw, Schrein, Geranienstr. 26
— Frieda, Taubenstr. 4a
— Gertr, Frau, Gerwigstr. 46
— Gertr, Hausschneidn, Uhlandstr. 29
— Günter, DiplIng, Neufeldstr. 25
— Gust, Inh: Gerh Oberst, Malergesch, Stephanienstr. 8 ⇔ 2 30 10
— Johanna, We, Stephanienstr. 8
— Karl, Kraftf, Steinstr. 5
— Karl, Rentn, Yorckstr. 6
— Lina, Frau, Yorckstr. 12
— Magd, We, Lenzstr. 2
— Otto, VAng, Laubenweg 11
— Paula, HLehrn iR, Körnerstr. 44
— Th, OLehrer, Neufeldstr. 25
— Wrn, SchweißerM, Sudetenstr. 68
— Wlh, Drahtflechter, Litzenhardtstr. 107
— Wlh, Rentn, Veilchenstr. 25
— Wilhelmine, We, Körnerstr. 60
— Wilhelmine, We, Sophienstr. 124
— Willi, Pförtner, Gerwigstr. 26
Obert Alb, OLehrer iR, Sophienstr. 134
— Alfr, OStInsp, Lortzingstr. 2
— Bert, OZugf iR, Asternweg 48
— Else, Frau, EmilGöttStr. 15
— Emil, Arb, BreiteStr. 104
— Emilie, We, Schützenstr. 84
— Emma, We, MarieAlexandraStr. 13
— Frdr, Pens, KarlsruherStr. 4

Obert Fritz, Bäckerei - Konditorei
Georg-Friedrich-Straße 30
Filiale: Gottesauer Platz 3 ⇔ 2 52 98

— Hanns, RegSekr, Tullastr. 74
— Hrm, BehAng, Volzstr. 41
— Ida, Frau, Klopstockstr. 6
— Joh, RangierM aD, Meidingerstr. 3
— Jos, BbInsp, Hohenzollernstr. 12
— Karol, We, Brahmsstr. 1
— Kurt, GerVollz, Rudolfstr. 16
— Luise, We, Kreuzelbergstr. 25
— Maria, We, Bachstr. 29
— Otto, Schloss, Pfinzstr. 69
— Paula, Frau, GeorgFriedrichStr. 30
— Susanna, We, DurlacherStr. 105
— Wrn, Heizer, Fremersbergweg 7
Oberth Gust, Beamt, Körnerstr. 29
Oberthur Olga, We, HeilbronnerStr. 4
Obgartel Frdr, Mechan, Helmholtzstr. 7
Obier Wlh, Kesselschm, Sophienstr. 166
Oblakaff Dr Stefan, Zahnarzt, Winterstr. 26a
Obländer Alb, TelOWerkM, Belchenstr. 43
— Elsa, Rentn, Belchenstr. 43
— Frieda, We, Gluckstr. 7
— Hch, KarosserieblechnM, Rheinstr. 60
— Heinz, StudAss, Bismarckstr. 81
— Hugo, DiplIng, Belchenstr. 43
— Karl, BbOInsp, Belchenstr. 43
— Wlt, Registrator, Schillerstr. 23
Obransky Alois, HdlsVertr, Hirtenweg 16

Wilhelm Müller General-Vertretungen
BÜRO-EINRICHTUNGEN **Büromaschinen**
Karlstraße 34 Fernruf 27080

BLB BADISCHE LANDESBIBLIOTHEK
Baden-Württemberg

MONINGER BIER
anerkannt hervorragend

Obrecht Adolf, HausM, Rabenweg 11
— Emil, Kfm, DurlacherAllee 55
— Erich, HdlsVertr, Gartenstr. 51 ⇔ 2 57 90
— Ferd, Badegeh u Mass, Werderstr. 60
— Jos, JustBeamt, Moltkestr. 31a
— Marie, We, Märchenring 10
— Rosa, We, Gartenstr. 51
Obreiter Max, Stadtamtm, Haid&NeuStr. 78 ⇔ 2 58 31
Obrist Sophie, We, Essenweinstr. 34
Obrusnik Leo, HdlsVertr, Kornweg 3 ⇔ 5 21 85
Obser Ilse, Frau, ReinholdFrankStr. 71
Obst Karl, SchuhmacherM, Forststr. 29
— Rosemarie, Frau, Zähringerstr. 14
— Willi, Vertr, Kaiserstr. 190 ⇔ 28106 (Wohn: Kriegsstr. 186-188)
Obst- u Gartenbauverein K'he-Rüppurr, GrafEbersteinStr. 13 ⇔ 3 21 44
Och Hans-Joach, Physiker, Tannenweg 11
— Herb, RegOSekr, Draisstr. 11
Ochner Willi, Mont, Wiesenblumenweg 5
Ochs Alb, Schloss, Glümerstr. 16
— Alfr, MotSchlosser, Buntestr. 14
— Amanda, We, Bernhardstr. 11—13
— Anna, kfmAng, Hirschstr. 25
— Anna, We, GottesauerStr. 31
— Anna, We, Treitschkestr. 4
— Arno, Werkst f Glasinstrumente, Waldhornstr. 22 H ⇔ 2 35 38 (Wohn: Kaiserstr. 117)
— Arth, TextilwGesch, Brückenstr. 18 ⇔ 2 75 61
— Aug, Tankw, ReinholdFrankStr. 50
— Aurelia, GeschTeilhn, Brückenstr. 18 ⇔ 2 75 61
— Berta, We, OffenburgerStr. 8
— Elisabeth, Frau, Gerwigstr. 33
— Emma, Baronin v, We, Moltkestr. 31 ⇔ 2 62 40

Ochs Erich, Baumaterialien
Spez.: Tempo-Kaminaufsätze
Wilhelmstr. 41 ⇔ 2 57 89

— Erich, Drahtweber, Wilhelmstr. 41
— Erich, KonditorM, Waldstr. 45
— Ernst, Schrein, DurmersheimerStr. 99
— Ernst, VerkLtr, Pfalzstr. 42 ⇔ 5 28 76
— Eug, Arb, Valentinstr. 49
— Frz, Friseurgesch, Hardtstr.38 ⇔ 5 31 68
— Frz, Inh: Hch Ochs, Spedition, DaxlanderStr. 68 ⇔ 5 14 26/27
— Frieda, Ang, Lessingstr. 74
— Frdr, Bauarb, Ostendstr. 5
— Fritz, PSchaffn, Häusserstr. 10
— Gg, kfmAng, Schänzle 17
— Gertr, GeschInhn, DurmersheimerStr. 12-16
— Gertr, We, Rheinbrückenstr. 32
— Gertr, We, Schumannstr. 6
— Hch, OMälzer, Goethestr. 32
— Hch, Rentn, HolländerStr. 3a
— Hch, Sped, KonradinKreutzerStr. 18
— Hlm, technAng, Redtenbacherstr. 8
— Hrm, chemFbr, DurmersheimerStr. 12-16 ⇔ 5 18 50
— Hrm, ElMont, Wilhelmstr. 37
— Hrm, PolBeamt, DurlacherAllee 53
— Hrm, Schloss, DaxlanderStr. 65
— Hilde, kfmAng, Marktstr. 1
— Hugo, Straßenwart, Kornweg 25
— Ida, Frau, Kopernikusstr. 11
Ochs Isidor, Kraftf, Hardeckstr. 2
— Jak, Arb, KonstanzerStr. 5
— Joachim, Bauing, Kriemhildenstr. 15
— Joh, Rentner, Klauprechtstr. 21
— Joh, Werkf, AugustSchwallStr. 7
— Johs, Maurer, Philippstr. 28
— Jos, ElMont, Treitschkestr. 4
— Jos, Gelderheber, Sophienstr. 53
— Dr Jul jun, Jurist, Parkstr. 60
— Jul sen, Pförtn, Parkstr. 60
— Karl, Arb, Markgrafenstr. 9-11
— Karl, Registr, Goethestr. 27
— Karl, Schloss, Wilhelmstr. 13
— Kurt, WerkM, Schützenstr. 23
— Ldw, Walzenf, Luisenstr. 71
— Luise, We, DurmersheimerStr. 6
— Magd, We, Killisfeldstr. 42, Wohnhaus 1
— Maria, We, Uhlandstr. 43
— Max, kfmAng, Kopernikusstr. 11
— Olga, VAng, Sophienstr. 152
— Otto, Buchdrucker, Lorenzstr. 6
— Otto, Kraftf, Augartenstr. 75
— Otto, Schlosser, AmAnger 4
— Otto, WerkM, JohannStraußStr. 2
— Paula, Rentn, Sophienstr. 152
— Philippine, We, Heckenweg 52

Badischer Kraftverkehr
Robert Ochs
Kraftwagenspedition, Güter-Nah- u.-Fernverkehr
Oberfeldstraße 5 ⇔ * 5 12 28
Wohnung: Gellertstraße 24

Ochs Rosa, We, Philippstr. 28
— Sofie, We, Werderstr. 67
— Stefan, Kraftf, Vorholzstr. 58
— Wlt, MotSchloss, Feldbergstr. 7
— Wlh, MaschSetzer, Geibelstr. 6
— Willi, Schrein, Gluckstr. 16 ⇔ 5 05 53
— Willi, Weinhaus Goldenes Faß, Wielandtstr. 18 ⇔ 2 53 63
— Willi, Werkf, AuerStr. 20a ⇔ 4 18 92
Ochse Kurt, Rentn, Striederstr. 18
Ochsenkiel Hans, KonzM, Gebhardstr. 24
Ockel Bernh, VerwOSekr, Albring 10
— Elisab, We, Tulpenstr. 14
— Erna, Sekrn, Tulpenstr. 14
— Horst, Automech, Marienstr. 92
— Karl, Gartenbaudir, Tulpenstr. 14 ⇔ 3 20 48
— Dr Wlh, Naturarzt, Bismarckstr. 59 ⇔ 2 81 40
Ockelmann Heinz Georg, Heimltr, Moltkestr. 2a
Ockenfuß Alfr, HdlsVertr, Wattkopfstr. 23
— Ernst, ElMont, Kaiserstr. 172
— Frz, FinOInsp, Winterstr. 47
— Kath, We, WolfartsweiererStr.5, Bau 11
— Osk, Kfm, Wattkopfstr. 23 ⇔ 5 06 18
Ockenfuss-Staebler Emma, Rentn, Gärtnerstr. 1
Ockert Anna, We, Reinmuthstr. 39
Odenwald Anna, DRKOberin, Kaiserallee 10
— Cäcilie, PSekrn, Kriegsstr. 72
— Elsa, We, GrötzingerStr. 31
— Gg, Kfm, Karolingerstr. 3 ⇔ 3 08 21
Odes Erwin, Arb, HermannKöhlStr. 11
Oebel Ant, Baukfm, Gartenstr. 44b ⇔ 2 80 89
— Heribert, Schlosser, Holländerstr. 29
— Joh, Rentn, Kleiststr. 10b
Oechsle Anna, We, Moningerstr. 7-11
— Ferd, VerwOInsp, Draisstr. 11
— Martha, We, Diakonissenstr. 27
Oechsler Anna, We, Frühlingstr. 11
— Ant, DiplKfm, Kastellstr. 5a ⇔ 4 21 00
— Egon, Kraftf, RüppurrerStr. 24a
— Franziska, We, Sophienstr. 64
— Hrm, JustAng, RintheimerStr. 20
— Dr Hrm, Präs iR, Fronstr. 24 ⇔ 31201
— Leo, StOInsp, KarlSchremppStr. 46
— Maria, We, Moningerstr. 7-11
— Wlt, kfmAng, KarlSchremppStr. 16
Oechßler Dr Rich, Bundesrichter, Damaschkestr. 37
Oeder Ad, StbWagf, Elfmorgenbruch 1
— Aug sen, Rentn, AuerStr. 63
— Aug jun, RevDreh, AuerStr. 63
— Berta, We, Hauptstr. 60
— Chr, Polsterer, Westmarkstr. 59
— Chr, Rentn, Wettersbachstr. 1
— Chr, SpkInsp, Rittnertstr. 57
— Emil, Automech, Pfinztalstr. 76
— Emma, Frau, Killisfeldstr. 39
— Erich, Arb, Bienleinstorstr. 26
— Eva, We, Spitalstr. 6
— Frz, MaschBauM, WeingartenerStr. 21
— Franziska, We, WeingartenerStr. 21
— Frieda, We, Pfinztalstr. 15
— Frieda, We, Sophienstr. 53
— Frdr, MaschIng, Weinbrennerstr. 80
— Frdr, städtArb, Pfinzstr. 55
— Frdr, städtArb, Schützenstr. 76
— Fritz, BbAng, Bachstr. 48
— Gust, ElM, Herrenstr. 42
— Gust, Radio-Elektrogesch, Pfinztalstr. 45 ⇔ 4 19 31
— Gust, VKfm, Sophienstr. 194
— Hanna, Massage, Fußpflege, Pfinztalstr. 30 ⇔ 42490
— Heinz, VKfm, Morgenstr. 1
— Herb, Güternahverk, Rittnertstr. 57 ⇔ 4 13 02
— Hrm, OWerkf, MannheimerStr. 54
— Josefa, We, Killisfeldstr. 33
— Julie, städtAng, Raiherwiesenstr. 12
— Jul, Kraftf, Weiherhof 1
— Karl, Arb, GrötzingerStr. 52
— Karl, Mech, Pfinztalstr. 26
— Karl, PBetrAsst, AntonBrucknerStr. 15
— Karol, We, Spitalstr. 23
— Ldw, Geschf, Kriegsstr. 92
— Ldw, HKassier, Raiherwiesenstr. 12
— Ldw, Rentn, Kriegsstr. 92
— Maria, städtAng, Gymnasiumstr. 14
— Otto, Rangierarb, Grenzstr. 7
— Otto, städtArbeiter, Imberstr. 8
— Rhld, Dreher, Killisfeldstr. 39
— Rob, MaschArb, Zunftstr. 4
— Rud, PolBeamt, BadenerStr. 36
— Rud, Schweizer, Ostmarkstr. 78
— Wlt, BehAng, Engesserstr. 8
— Wlt, HausM, Christofstr. 23
— Wrn, Blechn u Install, Ochsentorstr. 6
— Wlh, Rentner, AlteKarlsruherStr. 11
— Wilhelmina, We, Christofstr. 16
Oedler Irma, We, Elfmorgenbruch 16
Oeftering Erna, We, Rosenweg 49 ⇔ 3 08 33
— Gerda, StudRätin, Blütenweg 11
— Marie, We, Luisenstr. 28
— Volker, StudAss, Rosenweg 49
Oefverberg Wlh, Ing, Rheinstr. 5-7

BAUGELD zu 4½% und hohe Steuerersparnis oder jährl. 25 bis 35% Wohnungsbau-Prämie. Guthabenzins 2½%
BADENIA BAUSPARKASSE KARLSRUHE
41 JAHRE
TELEFON 27318

BLB BADISCHE LANDESBIBLIOTHEK
Baden-Württemberg

Karlsruher Eisen- und Stahlhandel G.m.b.H.
Stab- u. Formeisen - Universaleisen - Spezialprofile - Qualitätsstabstahl - Blankmaterial - Schmiedematerial
Qualitätsfeinbleche - verzinkte Bleche - Mittel- und Grobbleche, sowie Stahlbleche in sämtlichen Güten,
Formaten und Stärken - Gas- und Geländerrohre - rohe schwarze Schrauben - Unterlegscheiben und Federringe
KARLSRUHE Fautenbruchstraße 49/51 Ruf Sammel-Nr. 314 87
Fernschreiber: Nr.: 0782 763 esta karlsruhe

Oehl Dr. med. Hilma, Ärztin, Kaiserstr. 153 ⇔ 21868, Sprechst. von 10—12 u. 14—17 Uhr, Mi. u. Sa. keine *
Oehle Eug, Schreiner, Viktoriastr. 12a
— Ferd, PBetrAsst, Baumeisterstr. 50
— Joh, Rentn, Luisenstr. 4
— Ldw, PBetrWart, Werderstr. 30
Oehlenschläger Hch, VKfm, Körnerstr. 56
Oehler Ad, kfmAng, Amalienstr. 93
— Alfr, KarossBauM, Funkerstr. 29
— Anna, Frau, Adlerstr. 20
— Anna, We, Feierabendweg 36
— Anne, We, Wilhelmstr. 24

Bernhard Oehler
Schreinerei — Möbelhandlung
Adlerstr. 22 ⇔ 25039
Wohnung: Markgrafenstr. 30a

— Berta, Frau, Kanzlerstr. 5
— Berta, We, Stephanienstr. 5 a
— Emilie, We, Weinbrennerstr. 46
— Frdr, Kunstmaler, Wachenburgweg 11 (Wohn: Leibnizstr. 1)
— Frdr jun, Möbelgesch, Gartenstr. 10 ⇔ 2 40 29
— Frdr jun, Möbelkfm, Leibnizstr. 1
— Gottfried u Sohn, Autokarosseriebau, Funkerstr. 29 ⇔ 41718
— Hrm, Elektr, Kapellenstr. 70
— Josefine, We, Tullastr. 74
— Karl, kfmAng, Hirschstr. 35a
— Karl, Metzgerei, Veilchenstr. 23 ⇔ 2 33 20
— Karl, Packer, Karolinenstr. 2
— Karol, We, AlterGraben 11
— Lina, Frau, Zähringerstr. 17b
— Ldw, Maler, Kreuzelbergstr. 68
— Marie, We, Killisfeldstr. 9
— Osk, Bäckerei, Amthausstr. 33 ⇔ 4 21 73
— Otto, FbrDir iR, DanzigerStr. 6a
— Rolf, Metzger, Veilchenstr. 23
— Rolf, Werkzeugm, Schützenstr. 57
— Theod, Prof, Amalienstr. 42
— Wrn, Bäckerei, Killisfeldstr. 9 ⇔ 4 20 75

Oehler Wilhelm, Ing.
Antennenbau - Elektr. Anlagen
Sophienstraße 167 ⇔ 50726

Oehling Emilie, We, Geranienstr. 6
Oehlke Erich, Mech, Frauenhäusleweg ohne Nr.
Oehlmann Hans, DiplChem, Maxau am Rhein 9
Oehlschläger Brnh, Fräser, Kaiserstr. 25
— Martha, We, Ruschgraben 45
Oehlwang Ad, Pensionär, Fasanenstr. 6
Oehm Aug, OBauInsp iR, Augustastr. 14
— Hrm, Techn, Ernststr. 95
— Kätchen, We, Lauterbergstr. 8
Oehmann Alb, technAng, Sybelstr. 8
— Hedw, We, Zahnärztin, Hirschstr. 102 ⇔ 2 26 66
— Karl, OStudRat, Görresstr. 8
Oehme Helm, DiplIng, FranzAbtStr. 4
— Dr Ruthardt, Prof, Bibliotheksdir, Bahnhofstr. 30
— Wrn, Lehrer, HeilbronnerStr. 29
— Wrn, Prokurist, FranzAbtStr. 4 ⇔ 5 30 94
Oehmichen Heinz, Kfm, Am Steinbruch 9
— Hermine, Frau, Kropsburgweg 14
— Hildeg, Frau, Bismarckstr. 25
— Wlt, ElIng, JohannStraußStr. 5
Oehmke Bruno, Schneider, Körnerstr. 25
— Reinh, aplStInsp, Klauprechtstr. 35
Oehrle Therese, Priv, Moningerstr. 7-11
Oehsen Gg v, DiplIng, Scheffelstr. 1
Oelandt Hdw, We, Hertzstr. 56
Oelbrenner Import GmbH, Hamburg, GeschStelle Karlsruhe, Lammstr. 10 ⇔ 24611
Oelbst Emilie, We, Tullastr. 40
— Erika, HLehrn, Erzbergerstr. 24
— Karl, OLehr, Erzbergerstr. 24
Oelheim Luise, We, KarlWilhelmStr. 5
Oeljeschläger Gertr, BehAng, Grenadierstr. 7
— Th, OZollSekr aD, MannheimerStr. 79
Ölimport Bahm, NördlUferstr. 7 ⇔ 5 28 21
Oelker Bruno, SchreinerM, Körnerstr. 53
Oellerich Berta, Schneiderin, Hofäckerstr. 25
Oellers Jak, Schlosser, Appenmühlstr. 3
— Willi, LebensmGesch, Appenmühlstr. 5
Oelmann Wolfg, kfmAng, Sophienstr. 148
Oels Irene, Frau, Belfortstr. 7 ⇔ 2 23 71
Oelschläger Hch, kfmAng, Gutenbergstr. 5
— Klara, Frau, Klauprechtstr. 48
— Luise, We, RintheimerStr. 5
— Maria, We, RintheimerStr. 5
— Otto, PolBeamt, Rankestr. 4
Oelschlegel, Ed, Buchh, Goethestr. 24
Oelsner Br, Amtm, Röntgenstr. 2
Oelze Wiegand, KfzHandw, Augustastr. 13
Oemigk Jürgen, DiplIng, DürkheimerStr. 9
Oemisch Wlt, kfmAng, Sophienstr. 63
Oemke Karola, Sekrn, Rankestr. 6
Oerke Gertr, We, Kärcherstr. 5
Oertel Barb, We, Gluckstr. 10

Schiff. **Oertel** Seit 1844
Wäsche-Betten-ü. Baby-Aussteuern
KAISERSTRASSE 193 - RUF 23097

Oertel Else, Frau, Wielandtstr. 20
— Emilie, We, Wilhelmstr. 10 H
— Hch, Textilkfm, Redtenbacherstr. 8
— Herb, kfmAng, Kaiserstr. 120
— Karl, SpkAng, Weiherstr. 19
— Karl, Stukk- u. GipserGesch, Kunstmaler, Bussardweg 22 ⇔ 3 22 38
— Otto, Geschf, Gabelsbergerstr. 11 ⇔ 5 29 26
— Rhld, Uhrengesch, RepWerkst, Kaiserallee 93 (Wohn: Yorckstr. 67) ⇔ 5 33 96
— Rob, Dreher, Wilhelmstr. 10
— Th, Kfm, BeiertheimerAllee 58
— Wlh, Arb, Uhlandstr. 9
Oertelt Hildeg, Frau, KarlsruherStr. 47
— Karl, kfmAng, Winkelriedstr. 1
Oertle Hannelore, Frau, Kaiserstr. 48
— Maria, We, HeilbronnerStr. 20
Oerwald Irene, Frau, Sophienstr. 12
Oeschger B, JustOWM, Stephanienstr. 1/3
Oeß Alwin sen, HLehrer aD, Schäferstr. 3
— Alwin jun., JustAsst, Schäferstr. 3
— Dr Guido, OStudDir aD, Bernhardstr. 11-13
— Guido, StudRat, HermannBillingStr. 4
— Hrm, MaschArb, Brückenstr. 24
— Klara, Rentn, KarlsruherStr. 41
— Mart, Techn, Kalliwodastr. 1
Oeßelmann Hch, PolKom, Sonnenstr. 4
Oest Gg & Cie, Fabrik techn Öle u Fette, Fautenbruchstr. 33 ⇔ 3 08 70
— Rich, Pfarrer, Vinzentiusstr.6 ⇔ 3 16 33
Oesterle Aloisia, Sekrn, ReinhardFrankStr. 26
— Anni, We, Karlstr. 14
— Ant, Buchh, Hohenzollernstr. 19
— Apollonia, We, ReinholdFrankStr. 26
— Elisab, We, Dahlienweg 30
— Ernst, FInsp, Neckarstr. 63
— Erw, Arb, Saarlandstr. 125
— Eva, Frau, Moltkestr. 145
— Frdr, Rentn, Klosterweg 20
— Ida, Verkäuferin, Kastenwörtstr. 25
— Klara, PSekrn, Karlstr. 14
— Luise, Frau, DurmersheimerStr. 58
— Marie, We, Gerwigstr. 27
— Matth, Ang, Friedrichstr. 12
— Rob, TextilwGroßhdlg, Hirschstr. 76 (Wohn: Gebhardstr. 23) ⇔ 21120
— Rosa, Frau, Weinbrennerstr. 63
Oesterlin Anna, We, Schillerstr. 28
— Hdw, Frau, Hebamme, Jägerhausstr. 99 ⇔ 27552
— Kurt, Geschf, Kronenstr. 38

Oesterlin Otto u. Hedi, Großschlächterei Innereien, Schlachthof
Durlacher Allee 62 ⇔ 2 77 76,
Wohn.: Jägerhausstr. 99 ⇔ 2 75 52

Oesterling Jak, Rentn, HagsfelderAllee 9e
Oestermann Ilse, Sekrn, Kaiserallee 7
Oestreich Heinz, technTelInsp, Klosterweg 27

Oestreicher Alfred
Süßwaren-Großhandlung,
Gerwigstr. 54a ⇔ 2 52 73

— Anton, Signalwerkf, Albtalstr. 81
— Berta, We, KarlWilhelmStr. 13
— Camill, OWerkM, GustavBinzStr. 4
— Franziska, Ang, Rankestr. 12
— Hans-Erich, BbAsst, KehlerStr. 2
— Hedwig, We, Karlstr. 102
— Helm, SpedKfm, Weinbrennerstr. 84
— Luise, Frau, ImGrün 20
— Maria, We, Häusserstr. 12
— Maria, We, ImGrün 20
— Ph, Pens, Killisfeldstr. 16
— Rosa, We, Gartenstr. 2
— Rudi, Kraftf, Putlitzstr. 12
— Sgfr, VAng, Sophienstr. 138

W. Oestreicher
Transformatoren · Spulen
Sonderanfertigungen
Waldstr. 91 Wohnung: Hirschstr. 29 ⇔ 26640

— Wlt, Automech, DurlacherAllee 87 ⇔ 2 26 42
— Willi, Werkf, Karlstr. 156
Oestringer Paula, Rentn, Marienstr. 94
Oetken Joh, Schneiderei, Kronenstr. 25
Oetker Dr Aug GmbH, VerkBüro, Eisenlohrstr. 8 ⇔ 5 17 16
— Dr Rud, DiplIng, GermersheimerStr. 2

Ladeneinrichtungen Spiegelbeleganstalt Autoglaserei Glasschleiferei mit Sandstrahlgebläse **Joh. Rüger** Schützenstr. 57 Fernruf 24264

BLB BADISCHE LANDESBIBLIOTHEK Baden-Württemberg

Plagt Dich ein Tier ..... Ruf 3-1-2-3-4
A. Springer, Ettlinger Straße 51 Haushygiene

Oettinger Elisab, We, Scheffelstr. 53
— Frieda, We, Erbprinzenstr. 31
— Karl, MaschSchlosser, Weinbrennerstr. 55
— Rob, Rentn, Fasanenstr. 4
— Rob, Schlosser, Fasanenstr. 1
Oettinger-Strenger Emma, Damenhüte, Fasanenstr. 4 ⇔ 2 11 43
Oetzel Anna, We, Kriegsstr. 284
— Gregor, VInsp, Körnerstr. 16-18
Oexle Sophie, PInspn, Gebhardstr. 51
— Wlh, ElInstallation, Akademiestr. 32 (Wohn: Lauterbergstr. 9 ⇔ 3 03 59
Oexner Karl, Ang, DanzigerStr. 16
— Kath, We, DanzigerStr. 16
Ofenheusle Ella, Frau, Honsellstr. 44
— Rita, Filmvorfn, Karlstr. 127
Ofen-Klausmann, Passage 14-16 ⇔ 2 35 94
Offenbach-Lichterfelder Krankenkasse, VVaG von 1899, BezVerw, Poststr. 4 ⇔ 3 20 26
Offenbacher Lederwaren, Hammer-Duttenhofer, Kreuzstr. 10 u Kaiserstr. 145 u 219—223 ⇔ 2 40 87
Offenberger Jak, Maurer, BadenerStr. 10
Offenburger Karl, RbOInsp aD, JohannStraußStr. 6
— Rud, HLehr aD, HansPfiznerStr. 2
Offenhäuser Helm, technAng, Damaschkestr. 73
— Luise, We, Damaschkestr. 73
Offenhäusser Aug, Produktionsltr, Vorderstr. 4
Offenloch Hch, OKontr, Zähringerstr. 9
— Hch, Rentn, Augustastr. 1a
— Hch, Schneid, Augustastr. 1a
Offermann Frdr, Bauing, Sybelstr. 4
Ofteringer Frdr, OKellner, Amalienstr. 85
Og Hrm, Rentn, Brahmsstr. 8
— Otto, ElMont, Philippstr. 33
Ogieglo Wenzel, Ang, Palmaienstr. 10
Oguntke Karl, Bkkfm, Kropsburgweg 7
Oheim Alfons, DiplIng, Neckarstr. 21
— Kurt, Buchh, RüppurrerStr. 134
Ohlau Martha, Kinderschwester, Gymnasiumstr. 4
Ohlhans Armin, Ing, GermersheimerStr. 22
Ohlhauser Elisab, Rentn, Bernhardstr. 15
— Frdr, Stadtpfarrer, Bernhardstr. 15
— Maria, We, Bernhardstr. 15
Ohlheiser Gg, WerkM, Augartenstr. 72
— Gerh, HausM, Litzenhardtstr. 108
Ohlig Conrad, kfmAng, Hardtstr. 39c
Ohling Gg, Patentanw, GermersheimerStr. 2 ⇔ 5 05 57
Ohlmann Emmy, We, Winterstr. 24
Ohlrogge Amalie, We, Gebhardstr. 4
Ohlwein Ellinor, Kontoristin, Belfortstr. 3
— Hugo, Vertr, Weltzienstr. 11
— Lina, We, Weltzienstr. 11
Ohly Hch, Lebensm, Göhrenstr. 13 ⇔ 3 00 96
Ohmer Frz, BbBetrWart, Bruchweg 29
— Helm, Ing, Zeppelinstr. 29
— Helm, SparkAng, Hauptbahnstr. 12
— Jos, Schmied, Zeppelinstr. 29
— Karl, Dreher, Bruchweg 29
— Kurt, Zimmermann, Heckerstr. 19
— Margar, Frau, Lachenweg 2d
— Willi, Arb, Rheinbrückenstr. 13
Ohnemus Hans, Stud, Siemensallee 47
— Klaus, DiplIng, EmillGöttStr. 21
Ohnhäuser Frz, kfmAng, Südendstr. 14
Ohnhaus Elfr, Frau, Nokkstr. 14
Ohnmacht Frz, Rentn, Griesbachstr. 2
— Heinz, Autoschlosser, Griesbachstr. 2
— Paula, Frau, GustavSpechtStr. 13
— Wlh, Rentn, Klauprechtstr. 6
— Willy, Kfm, Weltzienstr. 5
Ohnsmann Geschw, Handarbeiten u Wolle, Passage 18 ⇔ 2 77 48 (Wohn: Welfenstr. 15)
— Wlt, Ang, Kronenstr. 12-14
Ohr Frdr, Ang, Striederstr. 1
Ohrner Jos, Werkf, Charlottenstr. 35
— Kurt, PFacharb, Tannhäuserstr. 22
Ohrt Otto-Rich, VerkLtr, Gartenstr. 30/32
Ohse Gustel, Frau, Kaiserstr. 39
Ohsoling Irene, Ang, Grillparzerstr. 16
— Selma, We, Grillparzerstr. 16
Okeli Math, Maurer, RastatterStr. 17
— Stefan, Rentn, GottliebSchreberWeg 12
Oki, Schuhhaus, Kaiserstr. 36a ⇔ 2 78 53
Okunik Gottl, Pens, LudwigMarumStr. 45
Oländer Gg, RegOBauinsp, Haid&NeuStr. 126
Olbert Ferd, Kraftf, RüppurrerStr. 73
— Gust, Drogerie, Gerwigstr. 48 ⇔ 2 31 08
— Heinz, HuttenDrogerie, Hauptstr. 78 ⇔ 2 17 95 (Wohn: Gerwigstr. 48)
— Math, We, Augartenstr. 36
— Wlh, InstallM, Lenzstr. 3
Olböter Fritz, Buchh, Kleiststr. 10
Olbort Frz, Rentn, Klauprechtstr. 20
Olborth Sofie, Rentn, Bernhardstr. 17
Olbrich Anna, We, Moltkestr. 81
— Elisab, We, Weinbrennerstr. 55
— Victor, Rentn, Damaschkestr. 13
Oldenburg Emil, HausM, Maximilianstr. 8

Oldenburger
Versicherungs-Gesellschaft
Bezirksdirektion Karlsruhe
Jahnstraße 5 ⇔ 25344

Oldorf, Wrn, RegRat, Sophienstr. 174
Olearczyk Gust, BbSekr, Steinmetzstr. 1
Olearnik Alphons, Maler, Amalienstr. 30
— Jos, Maler, Waldhornstr. 30
Oleschkewitz Horst, JustAng, Sybelstr. 20
Oleszcenko Mychayl, Landw, Bellenäckersiedlung 19
Oleszczuk Grete, Frau, Hirschstr. 90
— Otto, PFacharb, Marienstr. 23

olivetti
Generalvertretung
Wilhelm Müller
Karlstraße 34 ⇔ 27080

Olivier Wrn, BbInsp, KehlerStr. 4
Olle Gerh, MaschinenbauM, Mathystr. 14-20
— Günter, Bauing, Karlstr. 48
Ollech Ida, We, Parkstr. 21
Ollesch Jos, Rentn, Pfinzstr. 50
Ollinger Frz, Monteur, Putlitzstr. 6
Ollmann Felix, HdlsVertr, GrünwinklerStr. 9
— Wlh, Konstrukteur, Vogesenstr. 6
Olm Hans, Kellner, Asternweg 45
Olschewski Gerh, MaschSchlosser, HolländerStr. 33
— Joachim, Buchh, Amalienbadstr. 27
Olschinka Marg, DiplHdlsSchullehrn, Sinnerstr. 7
— Vikt, Rentn, Sinnerstr. 7
Olschowski Alb, Metallpress, Hardtstr. 38
Olsen Hans, Kfm, Geranienstr. 13
Auslieferungslager: Geranienstr. 16 ⇔ 5 10 41
Oltean Karl, Bühnentechn, Roonstr. 22

Olympia
Schreib- und Rechenmaschinen
Wilhelm Müller
Karlstraße 34 ⇔ 27080

OLYMPIA WERKE AG.
VERKAUFSSTELLE KARLSRUHE
Kaiserstr. 141, am Marktplatz ⇔ 28527

Ondarza Irmg de, We, Kriegsstr. 126
Ondracek Elisab, We, Roonstr. 6-8
Ondraschek Gertrud, Frau, Renckstr. 9
— Jul, LebensmGesch, Sophienstr. 6 ⇔ 27754
— Jul, Kfm, Weinbrennerstr. 86b
— Oliva, We, Weinbrennerstr. 86b
Ondrej Joh, VerwAng aD, Hirschstr. 106
Onescheit Alfr, Werkf, Maxau 15
Onken Horst, DiplIng, Staudingerstr. 11
Onnen Onno, Ing, Jollystr. 47
Onutz Jul, Arb, Unterruthweg 8
Opahle Hans, JustOInsp, Erzbergerstr. 96
Opdenhoff Joh, Feinmech, Postweg 4

AUTOHAUS FRITZ OPEL
G.M.B.H.
Großhändler d. Adam Opel AG.
Ritterstraße 13-17 ⇔ 27931/34
OPEL
GENERAL MOTORS SERVICE
Großreparaturen / Abschleppdienst
Lackiererei / Tankstelle
Opel-Teile und Zubehör-Verkauf

Opel Albr, Unteroffizier, Damaschkestr. 60
— Ernst, PBetrWart, Yorckstr. 19
— Willi, Metallschleif, Hammweg 11
Opitz Alfr, Schreiner, Limburgweg 20
— Clara, We, Bunsenstr. 11
— Erw, PolWachtM, HeilbronnerStr. 14
— Gerh, Journalist, Boeckhstr. 10
— Gertr, Rentn, AugustBebelStr. 62
— Jos, Wachmann, Herrenstr. 50a

Wilhelm Müller General-Vertretungen
BÜRO-EINRICHTUNGEN
Karlstraße 34 Fernruf 27080
Büromaschinen

BLB BADISCHE LANDESBIBLIOTHEK
Baden-Württemberg

FERNSCHREIB-NR. 0782/670
ANNONCEN-EXPEDITION
KRAIS
WERBEGES. M. B. H
KARLSRUHE · WALDSTR. 30
TELEFON ✱ 23544
erstellt kurzfristig Insertionspläne und Kostenvorschläge zur Auslandswerbung.

Opitz Kath, We, RintheimerStr. 81
— Rich, PFacharb, Herrenstr. 50a
— Willi, Unterkunftswart, DurlacherStr. 50
Opp Liesel, Wasch- u Heißmangelbetr, Karlsburgstr. 6
— Ph, Rentn, Bergbahnstr. 3
— Wlh, städtAng, Dornwaldstr. 13
Oppel Elise, We, Pfinzstr. 66
— Meta, We, Wutachstr. 13
Oppelt Ferd, Beamter, Frühlingstr. 5
— Gerold, Schlosser, Forststr. 15
Oppenhäuser Joh, Exp, FranzAbtStr. 11
Oppenheuser Wlh, Rentn, Karlstr. 50
Oppenländer Grete, kfmAng, Im Grün 19
— Lisette, We, Karlstr. 83
Oppenländer Max, Damen- u. Herren-Friseursalon Scherrstr. 12 ⇨ 22158
Oppenländer Reinhold, Papier-, Schreib- und Tabakwaren, Ostendorfplatz 3, Pk 33720, ⇨ 3 09 68
Opper Anna, We, BingerStr. 43
— Gertr, Frau, Marienstr. 43
— Hans, Kfm, Moltkestr. 11
— Heinz, Musiker, BingerStr. 43
— Joh, Maurer, BingerStr. 43
Oppermann Helm, RundfMech, Luisenstr. 75
— Karl, kfmAng, Mainstr. 17
— Marg, KrkSchwester, Nelkenstr. 5
— Norb, HdlsVertr, Haid&NeuStr. 74 ⇨ 24418
— Th, RechHofDir aD, Hübschstr. 38 ⇨ 5 32 63
Oppold Betty, Frau, Klosestr. 32
Oprchal Ferd, Lokf, Schinnrainstr. 18
ORA, Arbeitsvorbereitungsgemeinschaft, Nokkstr. 2 ⇨ 2 52 71
Orawetz Aug, Radiotechn, Markgrafenstr. 40
Oréans u. Weiß o. H. G. Papierwaren-Großhandlung Draisstr. 18 ⇨ 52634
Oréans Karl, GeschInh, Draisstr. 18
Orel Ernst, StSekr, Sophienstr. 48
Orf Aug, BkKfm, Karlstr. 34
Orgas Konrad, Kellner, RüppurrerStr. 88a
— Marta, We, RüppurrerStr. 88a
Orgelmeister Rud, Metzger, RüppurrerStr. 25
Orlamünde Eleanore, We, Hertzstr. 112
Orlandi Marie, Rentn, Belfortstr. 7
Orlet Gg, Automech, Rudolfstr. 1
— Maria, We, KarlWilhelmStr. 24
Orlick Gertr, Frau, GottesauerStr. 8
Orlok Gg, Kraftf, Sophienstr. 87
Ortag Ther, We, Lindenallee 36
Orth Bernh, technAng, Stabelstr. 12
— Eug, WerkM, KehlerStr. 2
— Eugenie, We, Zehntstr. 4
— Gg, Weingroßhdlr, Hirschstr. 92 ⇨ 2 51 62
— Hch, Blechnerei, Luisenstr. 59 ⇨ 2 11 32
— Joh, ElMech, Eisenbahnstr. 6
— Karl, Arb, Essenweinstr. 34
— Matth, Pens, RüppurrerStr. 134
— Rosa, Ang, Morgenstr. 33
— Wrn, VerwDir, Kantstr. 12 ⇨ 3 11 30
Ortjohann Elisab, We, Buchführungsbüro, Nebeniusstr. 7 ⇨ 3 15 43
Ortlepp Aug, VerwSekr, Luisenstr. 35
— Franziska, We, Luisenstr. 35
Ortlieb Ella, We, Sachsenstr. 12 ⇨ 3 02 09
Ortmann Albine, We, Wichernstr. 2a
— Ilse, Sekrn, Mathystr. 14-20
— Matth, Maschinist, Marienstr. 14
Ortner Ant, Schrein, Pfinztalstr. 9
— Erich, Schlosser, Gluckstr. 6
— Gertrud, Kioskbes, Hauptbahnstr. 20
— Dr Helm, Assess, Sophienstr. 51 ⇨ 23155
— Hrm, Blechnerei u Install, Fabrikstr. 12 ⇨ 5 23 79
— Irma, We, Lachnerstr. 21
— Karlheinz, StbSchaffner, Hauptbahnstr. 20
Ortsgericht Durlach (Rathaus) ⇨ ✱ 20121 App Durlach 19
Ortsgericht Karlsruhe, BeiertheimerAllee 16 ⇨ ✱ 20121
Allgemeine Ortskrankenkasse des Stadt- und Landkreises Karlsruhe Gartenstraße 14-16 u. Kriegsstr. 41 ⇨ 25901 Schalterstunden: 8-13 Uhr, Sa. 8-12 Uhr
Ortskrankenkasse, Zweigst Durlach, Hengstplatz 9 ⇨ 4 20 54
Ortwein Ad, HdlsVertr, Tullastr. 82 ⇨ 2 81 67
Ortwich Jak, PolM iR, Vorholzstr. 31
Osang Elsa, We, ReinholdFrankStr. 76
Osann Bernh, DiplIng, Bahnhofstr. 40
Osbahr Berta, We, Schützenstr. 59
— Karl, SchreinM, Schillerstr. 36
— Willi, Kühlerblechn, Augartenstr. 15
— Wlfg, RundfMech, Wilhelmstr. 28
Osberg Reinh, Ang, Waldstr. 52
Osborn Hch, DiplIng, Kriegsstr. 186-188
Oschadleus Alfred, Maler, Erzbergerstr. 71
Oschlies Hrm, Gasth z Krone, Saarlandstr. 20 ⇨ 5 12 07
Oschwald Horst, HdlsVertr, KarlsruherWeg 10
— Pauline, We, Sybelstr. 12
— Rob, HdlsVertr, Philippstr. 20 ⇨ 5 18 32
Oschwald-Fritsch Anna, Fußpflege - Massage staatl. geprüft, Karlstraße 60 ⇨ 23084
Oser Amalie, Frau, Augartenstr. 19
— Bernh, LebensmGesch, Waldstr. 5 ⇨ 2 45 51
— Frz, GeschInh, Waldstr. 5 ⇨ 2 45 51
— Hdw, We, Gerwigstr. 40
— Hrm, Heiz, Rheinstr. 25
— Karoline, We, Erzbergerstr. 34
— Otto, BehAng, Moltkestr. 17 ⇨ 2 04 15
— Regina, We, Schützenstr. 7
Osmer Liselotte, Ang, Hirschstr. 124
„Osoka" Patent-Neuheiten, Wattkopfstr. 23 ⇨ 5 06 18
Ospach Jak, HallenM, Gerwigstr. 37
— Jos, Stadtamtm, Sophienstr. 142
— Luise, We, Gerwigstr. 37
— Sophie, Frau, Kapellenstr. 70
Ossadnik Rob, Gastw Walhalla, Augartenstr. 27 ⇨ 23142
Ossang Ad, VInsp, Dammerstockstr. 9
Ossenkop Heinz, Bäck, Amalienstr. 9
Ossig Max, Arb, Schillerstr. 18
Ossinger Matth, PSchaffn, Tannhäuserstr. 18
— Matth, Schuhm, HagsfelderAllee 15 f
Ossner Heinz, VerwAng, Reichenbachstr. 23
Osswald siehe auch Oswald
— Andr, MaschSetzer, Meidingerstr. 5
— Egon, Rentn, Jollystr. 11
— Frz, Arb, Palmaienstr. 10
— Frdr, Fris, Zähringerstr. 31
— Hans, kfmAng, Wilhelmstr. 8
— Karl, Beamt, DaxlanderStr. 18
— Wlh, Helf i Steuers, Baumeisterstr. 19 ⇨ 2 77 92
Ost Hrm, Arb, DaxlanderStr. 45
— Hrm, HuDSchneiderei, Kriegsstr. 145 ⇨ 53969
Rudolf Ost Baumaschinen - Baugeräte - Bautenschutzstoffe Salierstraße 4 ⇨ 30343
— Rud, Kfm, Vinzentiusstr. 5a ⇨ 3 03 43
Osten-Sacken Baronin Ilse v d, We, Ebertstr. 6 ⇨ 3 08 91
Ostend-Drogerie Ludwig Rudolph Ludwig-Wilhelm-Straße 8 ⇨ 28610
Oster Ant, Rentner, Herrenstr. 29
— Dr Frdr, VertrArzt, Nelkenstr. 7
— Hch, Haush- u Gebrauchsartikel, Ostendorfplatz 5 u RastatterStr. 83 ⇨ 3 11 06 (Wohn: ImGrün 2)
— Helm, DiplPhys, Links der Alb 22
— Luise, Frau, Häusserstr. 1
— Magdalena, We, Gartenstr. 40
— Maria, DSchneiderei, Mathystr. 2
— Martha, We, Ritterstr. 29
— Minna, We, Adlerstr. 7
— Peter, Schuhm, Haid&NeuStr. 66
— Peter, Schuhmacherei, MörscherStr. 15
— Sophie, We, TirolerStr. 13
— Wlh, OBrandM, Mathystr. 2
Ostermaier Ida, Frau, DurlacherStr. 20
— Maria, Frau, Kaiserallee 60
— Sofie, We, Schützenstr. 2 H
Ostermann Erw, Stadtpfarrer, Kastenwörtstr. 23 ⇨ 5 12 81
— Rud, MaschIng, Fliederstr. 2
— Rud, Rentn, Bunsenstr. 10
— Wlh, BkProk, Neckarstr. 45
Ostermeier Erwin, kfmAng, Pfinztalstr. 15
— Frdr, Pförtner, Gärtnerstr. 11
— Fritz, Koch, Gymnasiumstr. 4a
— Lydia, FilLtr, Pfinztalstr. 15
— Wlh, LudwigWilhelmApotheke, Lessingstr. 4 ⇨ 2 67 15
Ostermeyer Ad, Wein- u Spirituosengesch, Ochsentorstr. 1
— Christine, Frau, Bienleinstorstr. 5
— Egon, kfmAng, Kaiserstr. 241a
— Frdr, städtArb, Seboldstr. 22
— Gust, Schloss, AuerStr. 5
— Ida, Frau, Ochsentorstr. 11
— Joh, Rentn, Amalienbadstr. 6
Ostermeyer Karl, GeschInh, UntererWolf 2 ⇨ 41651 Haus der Couch, Kaiserstr. 62 ⇨ 28725 *
— Ldw, Lagerverw, KarlsruherAllee 1
— Ldw, Milchhdlr, KarlsruherAllee 11 (Gesch: Rittnertstr. 1/5)

Badische Beamtenbank e.G.m.b.H.
Waldstraße 1 Fernruf ✱ 24971

BLB BADISCHE LANDESBIBLIOTHEK
Baden-Württemberg

Die gute HAID & NEU Nähmaschine
SEIT 1860

Ostermeyer Margot, Verkäuferin, Ochsentorstr. 1
— Max, Ang, WeingartenerStr. 4
— Mina, We, WeingartenerStr. 10
— Otto, MaschTechn, AmZwinger 13
— Otto, Plattenleger, Kelterstr. 10
— Otto, Rentner, Rittnertstr. 90
— Reinh, FilLtr, Seboldstr. 22
— Willy, Elektr, Viktoriastr. 7

Ostertag Agn, We, MarieAlexandraStr. 16
— Ed, RegOInsp, Kantstr. 12
— Frz, KrimOSekr iR, Akademiestr. 46
— Frieda, We, Klosterweg 19
— Fritz, BkDir, Mathystr. 23 ⇨ 21806
— Gg, VerwOSekr, Damaschkestr. 71
— Jul, ORegRat, Hirschstr. 154
— Karol, Frau, Akademiestr. 46
— Maria, Frau, Rheinstr. 69

Ostholt Luise, We, Seubertstr. 13

Ostkotte Bernh, Schneiderei, Haid&NeuStr. 66 ⇨ 2 08 90

Ostländer Gerda, Frau, Eschenweg 17
— Karol, We, Nuitsstr. 5

Ostmann Alb, HdlsVertr, Kronenstr. 29
— Anny, Frau, Douglasstr. 10 ⇨ 21048

Ostner Anny, We, Sachsenstr. 1

Ostrovskis Rich, kfmAng, Mathystr. 29

Oststadt-Bad, Emma Hermann, Ostendstr. 5

Oststadt-Drogerie, Ludwig Bühler, Lachnerstr. 14 ⇨ 2 28 79

Ostwald Berta, Frau, Hirschstr. 86
— Max, Schweißer, Ritterstr. 2

Oswald siehe auch Osswald
— Ant, Dachdeck, LangeStr. 58
— Chr, Schlosser, Humboldtstr. 18
— Ernst, Bildhauer, Tannenweg 11
— Kreszentia, We, Luisenstr. 63
— Max, Kfm, Bachstr. 5 ⇨ben 5 15 21
— Natalie, We, KonradinKreutzerStr. 6
— Dr Otto, MinRat iR, Blütenweg 2 ⇨ 3 17 93
— Otto, WerkM, Cäciliastr. 22
— Paul, Kraftf, Kropsburgweg 20
— Rud, PFacharb, LangeStr. 58
— Sybille, We, Schillerstr. 43

Oszwald Jos, FrisM, ReinholdFrankStr. 50

Othmar Bertha, We, Nibelungenplatz 11

Otlinger Kurt, technAng, Forststr. 62

Otremba Hans, BehAng, Gellertstr. 9

Ott Ad, Mech, Westmarkstr. 24
— Albr, Rentn, Zollstr. 10
— Alfr, Bäcker, AmStadtgarten 9
— Anne, BehAng, Erzbergerstr. 48 ⇨ 2 21 66
— Art, Lebensm, Zeppelinstr. 60
— Betty, We, Kaiserstr. 184
— Edm, Arb, Volzstr. 11
— Ella, We, SchwetzingerStr. 70
— Ernestine, We, Westmarkstr. 39
— Eug, Apoth, Kantstr. 8 ⇨ 3 06 50 (Apoth am Kolpingplatz, Karlstr. 115)
— Eva, We, Zeppelinstr. 60
— Frz, städtArb, Wielandtstr. 16
— Frieda, Heilpädagn, Friedenstr. 14
— Frieda, We, Jägerhausstr. 24
— Friederike, We, Ruschgraben 69
— Frdr, Schrein, Westmarkstr. 39
— Gg, Maurer, Zietenstr. 17
— Gerh, PolBeamt, RüppurrerStr. 37

Ott Günt, DiplIng, Belchenplatz 4
— Günther, RegRat, Riefstahlstr. 2
— Gust, Tabakw, Waldstr. 69 (Wohn: Hirschstr. 88)
— Hans, ElMont, Bachstr. 52
— Hch, Mech, Westmarkstr. 24
— Hch, Pack, Schwanenstr. 28
— Hch, Prof iR, Hirschstr. 109 ⇨ 2 70 05
— Hch, Vulkaniseur, Humboldtstr. 11
— Hel, We, GrafRhenaStr. 9
— Hellm, Mech, Westmarkstr. 29
— Hildeg, We, Kriegsstr. 97 ⇨ 2 67 04
— J, HandarbTextilien, Waldstr. 37 u Lammstr. 7
— Jos, Ang, MainzerStr. 5
— Karl, MaschSchloss, KärntnerStr. 6
— Karl, RegInsp, Kropsburgweg 2
— Karl, Rektor, Wickenweg 31
— Karl, Rentn, Kriegsstr. 161
— Karl, Rentn, Ruschgraben 115
— Karl, Verlagskfm, Bahnhofstr. 34 ⇨ 3 10 37
— Klaus, DiplIng, Lindenallee 17
— Klaus, Verkäufer, Roonstr. 4
— Liesel, We, Riefstahlstr. 2
— Lina, Textilw, Reste-Gesch, RastatterStr. 58 ⇨ 31074
— Ldw, Sänger, Ruschgraben 69
— Luise, Kioskbes, Luisenstr. 16
— Luise, We, RüppurrerStr. 37
— Luise, We, SchwetzingerStr. 85
— Manfr, städtArb, Lenzstr. 4
— Marg, Frau, Kropsburgweg 2
— Marie, We, Scheffelstr. 59
— Martha, We, Gluckstr. 4
— Mathias, Arbeiter, Wachhausstr. 16
— Mathias, Landwirt, BadenerStr. 13
— Mathilde, We, Grenadierstr. 13
— Max, Arb, Zollstr. 10
— Osk, Kraftf, Taubenstr. 55
— Rud, Bauing, MarieAlexandraStr. 39
— Rud, Maurer, Gerwigstr. 26
— Rud, StbOWagf, Buntestr. 16
— Siegfr, Kraftf, Ruschgraben 115
— Tina, We, Buchhn, Gellertstr. 23 ⇨ 5 37 41
— Wald, Kraftf, Sophienstr. 130
— Wlt, kfmAng, Federbachstr. 10
— Wlh, Bahnarb, RüppurrerStr. 71a
— Wlh, LagerM, Jägerhausstr. 1
— Wlh, OWerkM, Westmarkstr. 38
— Wlh Frdr, Rentn, Jägerhausstr. 45
— Willi, Bäckerei, Westmarkstr. 38 ⇨ 4 20 53
— Willy, RegBauinsp, Holderweg 14
— Willy, SchuhmM, Waldstr. 37 (Schuhmacherei „Hansa", Kaiserstr. 44)

Otte Bernh, Elektriker, Sudetenstr. 107
— Else, Frau, Saarlandstr. 44
— Emil, PolRat aD, Steubenstr. 6

Ottenberg Edith, We, Tullastr. 48

Ottenberger Pauline, We, Jollystr. 71

Otteni Hrm, Ing, Buschwiesenweg 13

Otteny Helga, Frau, Eisenlohrstr. 8
— Herb, Maler, Bachstr. 59
— Kurt, Kraftf, Sedanstr. 8a

Otter Frdr, Kfm, Eisenlohrstr. 22
— Manfred, Student, KarlWilhelmStr. 18

Otterbach Anni, We, Sophienstr. 112
— Eugen, chemFabrik, Hauptstr. 12
— Frieda, We, Werderstr. 11

Otterbach Fritz, StbOSchaffn, Moltkestr. 115
— Otto, PAsst, Moltkestr. 113
— Otto, WerkM, Treitschkestr. 3

Otterbein Eug, OPBauinsp, Neckarstr.20

Otterpohl Josef, OLokf iR, Pfinztalstr. 25

Otterson Wald, Kraftf, Yorckstr. 21

Ottich Alois, Automech, Buschwiesenweg 2

Otting Dr KG, Annoncenexped, Waldstr. 40c ⇨ 2 25 91
— Dr Arnold, Werbeberater, Waldstr. 40c

Ottinger Stefanie, We, Christofstr. 3

Ottmann Elise, Rentn, Krokusweg 8

Otto Adalb, Werbeltr, Moltkestr. 41
— Ad, Mech, Blumenstr. 7
— Alfr, ElMont, Herrenstr. 14
— Anna, Frau, NeueAnlageStr. 67
— Anna, We, Scheffelstr. 55
— Anna, We, Wollstube, Waldstr. 58
— Else, Frau, Vorholzstr. 58
— Emma, PAsstn, Waldstr. 61
— Fidelia, We, Stephanienstr. 88
— Frz, kfmAng, Kriegsstr. 264
— Gerh, KrimBeamt, Lamprechtstr. 6
— Gerh, Strumpfwirker, Staudingerstr. 17
— Hans, MaschSchlosser, Zietenstr. 58
— Hch, WerkzDreh, Putlitzstr. 14
— Herb, Arb, Zähringerstr. 19
— Hrm, BkKfm, Weberstr. 14
— Klara, We, Lamprechtstr. 6
— Klaus, RundfMech, Krämerstr. 12
— Klaus-Dieter, Kfm, Sophienstr. 148
— Marie, We, Schillerstr. 47
— Marta, DSchneid, NeueAnlageStr. 67
— Marta, Frau, AugustDürrStr. 1
— Osw, OKellner, Waldstr. 61 ⇨ 2 34 30
— Rainer-Jak, JustAmtm, Weinbrennerstr. 45
— Reinh, DiplIng, BeiertheimerAllee 12 ⇨ 2 02 81
— Rud, MechM, Kaiserstr. 111
— Ute, technZeichn, LudwigMarumStr. 37
— Wilfr, Bühnenbildn, Klosestr. 3

Otto Wolfg, Bismarckstr. 73 ⇨ 2 56 69 * Inh d Fa OSO Pelze, Kaiserstr. 219-223

Otto-Stößlinger R, Modeschule, Klosestr. 3

Ottstadt Annelise, Frau, Roonstr. 21
— Erich, VerwRat, Kaiserallee 127
— Greta, Frau, LudwigWilhelmStr. 5

Ottwaska Siegfr, WerkzeugmaschHdlg, Daimlerstr. 23 (Wohn: LudwigMarumStr. 38) ⇨ 51789

Oudotte Anna, We, Morgenstr. 37
— Wlt, Gips, Sophienstr. 99
— Willy, Lagerist, Rheinstr. 81

Over-Wälde Irma, Frau, Bahnhofstr. 34 ⇨ 3 17 30

Overath Jos, Ing, Wendtstr. 3 ⇨ 5 05 02
— Loth, MaschSchloss, WiesbadenerStr. 55

Overlach Prof Dr Hans, IngBüro, Ortenaustr. 12 ⇨ 30896

Overmann Karol, We, Blumenstr. 2a

Ow Helm v, Kfm, Karolingerstr. 7

Owart Gust, Bürovorst iR, Bunsenstr. 10

Oziemek Amalie, We, Volzstr. 29
— Zenon, kfmAng, Wichernstr. 23

Oziminski Ingeb, We, Weinbrennerstr. 81

Ozols Karlis, Buchh, Sophienstr. 190

Alles gleich in einer Linie:
Neff-Herd, Kühlschrank, Waschmaschine
„Neff-Komplett von A bis Z"
NEFF

BLB BADISCHE LANDESBIBLIOTHEK
Baden-Württemberg

MONINGER BIER
anerkannt hervorragend

P

Paap Kurt, Ing, Wichernstr. 19

Heinrich Paar
Hofjuwelier
Kaiserstraße 78 ⇨ 22608
am Marktplatz

Paarmann Joh, VAng, Wickenweg 7 ⇨ 3 20 23
Paasch Charl, Textilwaren, Volzstr. 2 ⇨ 51178
Paasche Horst, Zimmermann, GottesauerStr. 31
Paatz Rud, kfmAng, Boeckhstr. 4
Paatzsch Lotte, Frau, Putlitzstr. 13
Pabel Eugen, Ing, Sudetenstr. 76
— Felix, Maurer, Kaiserstr. 99
Pabst Frieda, We, GeorgFriedrichStr. 1
— Hans, Geschf, Falkenweg 35a
— Irmgard, Frau, DurlacherStr. 9-11
— Kath, We, Rechts der Alb 16
— Leo, Kellner, Marienstr. 1
— Luise, JustAng, Herrenstr. 37
— Rosa, Frau, Edelsheimstr. 2
Pachaly Eberh, Kfm, Pfauenstr. 35 ⇨ 3 09 56
Pache Gg, VerwAng, Grabenstr. 6
— Karl, VerwSekr aD, Steubenstr. 10
Pacher Ehrenfr, Kraftf, Karlstr. 120
Pachnicke Herta, Frau, Zeppelinstr. 54a
Pacholik Hildeg, Frau, LauterburgerStr.10
Pachur Otto, BbZugf, Winterstr. 41
Pack Kurt, DiplIng, Jollystr. 65
Packeiser Irma, Frau, Moningerstr. 24 H
Pack-o-mat, Verpackungsmaschinen GmbH, Wichernstr. 5-9
Pacor Guiseppe, Mal, Weltzienstr. 18
Paczkowski Manfr, Kfm, Wichernstr. 21
Padel Luise, We, KärntnerStr. 4

J. Padewet
Geigenbau — Musikinstrumente
Kaiserstraße 132 ⇨ 23733

Padewet Karl, GeigenbauM, Kaiserstr. 132
Padligur Hildeg, Frau, Hirschstr. 106
Padua Leopoldine, Frau, Durbachstr. 36
Paduch Ida, We, WaldshuterStr. 18
Paech Helm, Ing, Maxau, AltesZollhaus 22
— Meta, SattlerM, AmAnger 5
Pädagog Institut Karlsruhe, Bismarckstr.10 ⇨ * 2 01 41
Paentzer Bruno, technInsp, Bürklinstr. 4
Paepcke Dr Ernst Aug, wissenschMitarb, Weberstr. 7 ⇨ 2 70 19
Päeper Wlt, Musiker, DaxlanderStr. 141
Päschel Wrn, Bundeswehrangeh, Weinbrennerstr. 49

Päselt Wolf, Ingenieurbüro
für physikalische u. elektromedizinische Geräte
Kriegsstr. 150 ⇨ 26273

Paesler Heinz, Monteur, Vorderstr. 43
Päster Ingeb, We, AugustBebelStr. 65
Pätsch Frz, Bäckerei, Palmaienstr. 10
Paetz Emma, We, BeiertheimerAllee 36
— Erna, Gemeindehelferin, BeiertheimerAllee 36
Paetzel Krimhilde, Massage, Bunsenstr. 3
Paetzke Minna, We, Moningerstr. 26
Pätzold Art, Rentn, Werderstr. 33
— Erwin, Pförtner, Jollystr. 12
— Gerh, Blechn, Acherstr. 15
— Rob, Stud, Welfenstr. 9
— Herb, Arb, Werderstr. 7
— Rita, Frau, Maienweg 3
Paetzold Ewald, Dir iR, Kriegsstr. 248
— Heinz, Schreiner, EttlingerStr. 19
Pagel Auguste, BkAng, Veilchenstr. 18
— Frdr, kfmAng, Kaiserstr. 239
— Karl, Kraftf, Geranienstr. 28
— Sabine, LebensmGesch, Kaiserstr. 239 ⇨ 23889
Pagenburg Ant, StbSchaffn, Hirschstr. 65
— Marg, We, Morgenstr. 7
Pagendarm Dr Kurt, Bundesrichter, Kurfürstenstr. 12 ⇨ 3 00 40
Pagenkopf Wlh, Ing, Frankenstr. 8
Pagnutti Gertr, Frau, DurlacherStr. 103
— Paul, Zementeur, Winterstr. 10
Paha Frz, Maurer, Weltzienstr. 30
Pahl Bruno, VerwAng, Mathystr. 14-20
— Hans Wlt, BetrWirtsch, Hardenburgweg 18
— Wlt, DiplIng, Volzstr. 47
— Wlh, OLehr, Tulpenstr. 35
— Willi, Schloss, Marienstr. 95
Pahler Maria, We, Gartenstr. 61
Pahlke Gust, kfmAng, Klauprechtstr. 4
— Helm, SchreinM, Scheffelstr. 53
Pahlow Irmg, Frau, Karlstr. 74
Pahnke Max, Gipser, Lessingstr. 3
Pahr Marie, We, Kriegsstr. 81 ⇨ 2 77 37

Richard Pahr o. H. G.
Spezialhaus für Herren-, Sport- u. Berufskleidung
Kleiderfabrik
Kronenstraße 49 u. 53 ⇨ 27737

— Rich, Textilkfm, Kriegsstr. 81 ⇨ 2 77 37
— Willi, Textilkfm, Märchenring 18 ⇨ 3 21 45
Paiger Anna, Pens, Marstallstr. 28
Pailer Martha, Kontoristin, Pfalzstr. 165
Pajek Hans, ChemieKfm, ReinholdFrankStr. 69a
Palast-Lichtspiele, Emmy Kasper, We, Herrenstr. 11 ⇨ 2 33 22
Palat Cypril, Isolierer, Brückenstr. 26
Palatini Amadeo, RegBauinsp, Alberichstr. 10
Palato-Sinapia, AkademVerb, KarlWilhelmStr. 4 ⇨ 2 41 18
Palatzky Jos, Kfm, Sophienstr. 194
Paldus Hch, GraveurM, Bodelschwinghstr. 37
Paliak Martin, GaststBes, Steinstr. 9 ⇨ 2 44 65
Pallas Rud, Buchh, Kelterstr. 13
Pallasch Elly, Frau, Wilhelmstr. 66
— Erich, PBeamt, Wilhelmstr. 66
Pallesche Gustav, OZollinsp aD, Kanonierstr. 15
Pallmer Ad, Arb, Marienstr. 1
— Ad, Kraftf, Zähringerstr. 86
— Alb, Amtsgeh, Wilhelmstr. 47
— Alfr, ElGesch, KarlsruherStr. 56 ⇨ 3 15 50
Pallmer Anna, Frau, Jägerhausstr. 40
— Aug, Schrein, Gerwigstr. 36
— Berta, We, Gerwigstr. 63
— Edm, Elektr, Forststr. 61
— Edm, Schrein, KarlsruherStr. 60
— Ed, Rentn, Ruschgraben 43
— Edw, Schloss, Geroldstr. 5
— Elisab, We, Kaiserstr. 117
— Elisab, We, Waldhornstr. 30
— Emil, HausM, Waldhornstr. 15
— Emma, We, Weglangstr. 3
— Erich, PSchaffner, KarlSchurzStr. 39
— Ernst, Lagerverw, Schlagfeldweg 5 ⇨ 5 37 00
— Erw, Arb, Westmarkstr. 65
— Eugen, MaschSchlosser, Hirschäckerstr. 22
— Eugen, Schreiner, Jägerhausstr. 7
— Eugen, Schreiner, Ruschgraben 45
— Eugen, StOWagf, Akademiestr. 44
— Frz, Schrein, Ruschgraben 43
— Frida, We, Zähringerstr. 12
— Frieda, Frau, Weinweg 2
— Frieda, Köchin, Blumenstr. 2a
— Frieda, We, Stephanienstr. 6
— Friederike, Frau, Marienstr. 18
— Frdr, Dreh, Goethestr. 11
— Frdr, MaschBauer, RüppurrerStr. 24
— Frdr, VerwAng, Damaschkestr. 66
— Gertr, We, Weglangstr. 9
— Gust, Rentn, SchwetzingerStr. 66
— Hdw, We, GottesauerStr. 5 H
— Hch, Schloss. Christofstr. 2
— Heinz, ElMont, Waldeckstr. 3
— Herb, Ang, Bellenäckersiedlung 2
— Hertw, Mont. Geroldstr. 17
— Hildeg, We, RintheimerStr. 1
— Hugo, kfmAng, SchwetzingerStr. 66
— Hugo, Schrein, KarlsruherStr. 50
— Ida, Diakonisse, Pfauenstr. 62
— Jul, FrisGesch, KarlsruherStr. 3
— Karl, Fräser, SchwetzingerStr. 27
— Karl, Gerüstbauer, Forststr. 25
— Karl, Malergesch, Winterstr. 7 ⇨ 3 19 72
— Karl, Rentn, Jagdstr. 37
— Karl, Schrein, Schützenstr. 94
— Karol, We, SchwetzingerStr. 29
— Karol, We, Westmarkstr. 63
— Kath, We, Wasgaustr. 4
— Kurt, MaschSchloss, KarlsruherStr. 60
— Kurt, Mech, WeingartenerStr. 29
— Loth, Maler, Geroldstr. 5
— Ldw, Fleischbeschauer, TirolerStr. 26 ⇨ 4 22 69
— Ldw, Landw, Ernststr. 2
— Luise, Frau, Hauptstr. 16
— Marg, Frau, Karlstr. 128a
— Marg, Rentnerin, Gerwigstr. 54a
— Maria, We, Kuckucksweg 23
— Marie, We, DurlacherStr. 56
— Mina, Frau, Ernststr. 64
— Osk, Arb, Haid&NeuStr. 120
— Ottilie, We, Kanonierstr. 14
— Otto, Landwirt, Westmarkstr. 63
— Rolf, Buchdr, Hauptstr. 90
— Roland, Arb, Bannwaldallee 26
— Rudi, Kfm, Jägerhausstr. 12
— Rud, Rentn, KarlsruherStr. 20
— Rud, StbWagenf iR, Hauptstr. 16
— Sgfr, Dreh, KarlsruherStr. 10
— Sgfr, Schlosser, Schwetzingerstr. 70
— Sofie, We, Karlstr. 128a
— Theophil, MaschArb, Neubrunnenstr. 16

BAUGELD zu 4½% und hohe Steuerersparnis oder jährl. 25 bis 35% Wohnungsbau-Prämie. Guthabenzins 2½%
BADENIA BAUSPARKASSE KARLSRUHE 25 JAHRE
TELEFON 27318

BLB BADISCHE LANDESBIBLIOTHEK
Baden-Württemberg

VERKAUF VW Trumpf VW TEL. 28822

Pallmer Wlh., Rentn, Fasanenstr. 37
— Willi, BbArb, Ruschgraben 65
— Willi, VerwAng, Belchenstr. 40
— Wolfg, Heizungsmonteur, Oberdorfstr. 5
— Wolfg, kfmAng, Winterstr. 5
Pallmert Karl, BezirksbauM, Boeckhstr. 8
— Maria, We, Friedenstr. 18
— Rich, Rechtsanw, RichWagnerStr. 18 (Büro: Karlstr. 3) ⇔ 2 56 64
Palm Alfr, Kfm, Klosestr. 20 ⇔ 3 22 73
— Berta, We, Schillerstr. 54
— Gottfr, Architekt, Limburgweg 27
— Osk, StbSchaffn, BingerStr. 26
Palme Elfriede, Frau, Schützenstr. 54
— Maria, We, Bodelschwinghstr. 23
— Marie, We, Sophienstr. 148
Palmer Alb, Gasth weißer Löwe, Kaiserstr. 21 ⇔ 2 37 94
— Wrn, ElInst, Sandweg 22
Palousch Berta, We, Gartenstr. 28a
Paluschka Frz jun, Bandschleifer, GrötzingerStr. 69
— Frz, Maurer, Ochsentorstr. 12
Palutke Edm, kfmAng, Mühlstr. 20
Palzer Elisab, Schnetzlerstr. 7
Pammer Ernst, Mech, Schützenstr. 59
Pammersberger Elise, We, Viktoriastr. 8
Pampel Friedbert, kfmAng, GrafEbersteinStr. 83
— Frdr, StSekr iR, Karlstr. 86
— Geschw, Wichernstr. 12 ⇔ 5 32 71
— Hch, kfmAng, Rheinstr. 66
— Helm, JustInsp, HeilbronnerStr. 11
— Manfred, KfzRepWerkst, Auto- u Motorradverleih, Viktoriastr. 18 ⇔ 2 66 37
— Rolf, kfmAng, Wichernstr. 12
Pandel Ernst, Syndikus, Weinbrennerstr. 77
Pander Dr Leo, StudRat, Weinbrennerstr. 45 ⇔ 5 11 84
— Luise, StudAssessn, Weinbrennerstr. 45
Pandzic Andelko, Schweiß, Scheffelstr. 18
Panek Apolonia, We, Christofstr. 1
Pangerl Jos, Zeichner, LudwigWilhelmStr. 13
Pangratz Hans, VerwAng, Hauptbahnstr. 10
Panhans Jos, Arb, Bürgerstr. 11
Panier Achilles, VerwAng, HeilbronnerStr. 15
— Marie, We, HeilbronnerStr. 15
Panitschka Josefa, We, Hirschstr. 61
Panitz Alf, Küchenchef, Buschwiesenweg 8
— Günth, Techniker, Agathenstr. 12
Panke Elisab, Frau, Jahnstr. 15

H. Panke
Medizinisches Laboratorium
Zu allen Kassen zugelassen
Jahnstraße 15 ⇔ 21273

Panknin Willi, VerwAng, Eckenerstr. 31
Pankoke Willi, StadtOBauR, KoblenzerStr. 13
Pankow Karl, WerkM, Steubenstr. 10
Pankratz Gertr, Verkfn, Kanzlerstr. 15
— Paul, Beamter, Kronprinzenstr. 1
Panne Friedh, Student, Moltkestr. 71
Pannhoff Annegrit, Frau, Klosterweg 25
Pannier Kurt, HdlsVertr, Hohenzollernstr. 31
Pannke Dr Kurt, Ing, Lußstr. 34 ⇔ 4 17 89
— Dr Ing Kurt, Elektromechanik GmbH, Killisfeldstr. 72 ⇔ 41852
Panno Fritz, Fernmeldemont, Weltzienstr. 29
Pannwitz Rich, Schornsteinfeger, Schönfeldstr. 1
Pantel Gertr, kfmAng, Hirschstr. 1
— Johanna, Filialltrn, Hirschstr. 1
Pantenburg Annemarie, Korrespn, Gellertstr. 25
Panter siehe auch Panther
— Alwine, Frau, Kaiserallee 137
— Jos, Kassier, Leibnizstr. 1
— Karl, RangAufs aD, Belchenstr. 39
— Ldw, Mont, Augartenstr. 34
Panthaler Alfr, kfmLtr, Klosestr. 1
Panther Elisab, PSekrn, RüppurrerStr. 27
— Rob, Rentn, Bernhardstr. 11-13
Pantle Alb, Vertr, Blumentorstr. 10
Panzer Elsa, Schneiderei, AugustSchwallStr. 7
— Gg Val, KonzM u Musiklehr, Brahmsstr. 14
— Joh, Kraftf, Bürgerstr. 15
— Kurt, Handform, GeorgFriedrichStr. 17
Panzlaff Wlh, Ang, Rankestr. 8
Papaj Stanisl, Händler, Zähringerstr. 60b
Pape Carl, Kfm, Baumeisterstr. 15
— Dietwin, Geschf, Gerwigstr. 2
— Elisab, We, Luisenstr. 4
— Fritz, OIng, Leibnizstr. 2 ⇔ 2 69 64
Papenfuß Paul, BuchdrM, DaxlanderStr. 28
— Wlh, Arb, Essenweinstr. 33
Papier-Fischer, Papier- u Zeichenbedarf, Kaiserstr. 128-130 ⇔ ✱ 24126

Papier-Schwarz Karlsruhe
Papiergroßhandlung
Karlsruhe-Rüppurr
Hedwigstraße 2-8 ⇔ 31761 u. 31762

PapierhdlsGes Darmstadt GmbH, Niederl: Rheinstr. 115 ⇔ 5 12 55
Papirer Juliane, We, Leopoldstr. 46
Pappelau Frz, KfzMech, Glümerstr. 16
Pappusch Günth, Polierer Rheinbrückenstr. 32
Paprotta Anton, Zimmerer, Winterstr. 20
Papst Emil, Schreiner, Luisenstr. 56
— Eugen, Fernmeldemont, Baumeisterstr. 32
— Gg, Rentn, Bernhardstr. 11-13
Paramonow Olga, KrkSchwester, ReinholdFrankStr. 76

Parapack-Institut
Rheuma - Ischias - Gicht etc.
Ettlinger Straße 14 ⇔ 30184

Pareika Helene, We, Lindenallee 32
Paris Ed, KammacherM, AugustDürrStr. 5
Parizek Bohumil, SchneidM, Klosestr. 31
Parker Hildeg, Frau, AuerStr. 41
Parkringstadion, Waldgaststätte, LinkenheimerLandstr. 11 ⇔ 2 41 30
Parkwache Karlsruhe, Hans Walter, Werderstr. 20 ⇔ 2 68 98
Parlau, Emma, Frau, Bahnhofstr. 32
Parlu Adolfine, Frau, Bellenäckersiedlung 10
Parmentier Dr W Assessor, Sachsenstr. 7
Parnemann Carl Heinz, Mech, Rheinstr. 69
Partalla Beatr, We, Gerwigstr. 52
Partenscky Hans-Wrn, wissAsst, Hertzstr. 14a
— Ilse, We, Philippstr. 24
Parthen Wlt, MaschArb, Pfinztalstr. 13
Parthu Elfriede, We, Körnerstr. 40
— Hans, BbVermInsp, Körnerstr. 40
Partmann Dr Wlt, wissenschaftlMitarb, Karlstr. 161
Partsch Alfs, Lagerverw, Jollystr. 59
— Rich, RundfMech, BreiteStr. 41
Parzer Herb, Install, Oberwaldstr. 57
Pasa Rud, Ang, Körnerstr. 48
Pasche Herb, Laborant, Neufeldstr. 82
— Marg, We, Grillparzerstr. 15
Paschen Erich, Ing, Kaiserstr. 100
Pascher Raim, Schreinerei, Kirchfeldstr. 37—39 (Wohn: Maienweg 7) ⇔ 3 11 69
Paschke Fritz, Bauschloss, Kirschstr. 5
— Rud, Schreiner, Wilhelmstr. 74
Pasewald Ella, We, Brauerstr. 49
Pasquay Wlt, Bildh, Pfinzstr. 4
Paß- u Einwohnermeldeamt, BeiertheimerAllee 16 ⇔ 2 49 41
Durlach, Amthausstr. 11 ⇔ 41125

Passage-Palast (Pa-Pa)
Passage 26 ⇔ 24742
Varieté - Diele - Bar
Weinstube Eule - Täglich Tanz
Nachtbetrieb bis 5 Uhr

Passage-Verwaltung, Passage 22-26 ⇔ 2 43 73
Passarge Willy, PSchaffn, Karlstr. 159
Passig Sieghard, ElIng, BonnerStr. 13
— Wlh, Facharb, Zietenstr. 31a
Passon Eug, Zollbeamt, ReinholdFrankStr. 65a
Passuth Kurt, DiplIng, DurlacherAllee 20
— Marg, We, DurlacherAllee 20
Pastal Adam, Rangierltr, Wilhelmstr. 72
— Joh, Bbarb, Meidingerstr. 15
Pasternack Anna, We, Bachstr. 60
Pasternak Helene, We, LandauerStr. 14
Pastetenbecker Ilse, We, Ebertstr. 15 ⇔ 3 21 79
Pastoors Hans, Kfm, Riedstr. 36
Pastrzig Alfr, BäckerM, Kreuzstr. 27
— Anna, We, Weinbrennerstr. 80
— Erw, Kraftf, Hardenburgweg 8
Pateisky Otto, DiplIng, GermersheimerStr. 24
Pathe Frdr, Arb, Kuckucksweg 24
— Fritz, Holzbildh, Waldstr. 87
Patheiger Frz, Schrein, Ostmarkstr. 12
— Frieda, Frau, StuttgarterStr. 9
Patik Emil, BkAng, DurlacherAllee 11
Patro Alfr, VerwInsp, Lessingstr. 45 ⇔ 2 22 71
— Gertr, Frau, Damaschkestr. 80
Patschke Herb, Ing, RüppurrerStr. 69
— Hrm, Kfm, Kaiserallee 107

Wilhelm Müller General-Vertretungen
BÜRO-EINRICHTUNGEN **Büromaschinen**
Karlstraße 34 Fernruf 27080

BLB BADISCHE LANDESBIBLIOTHEK
Baden-Württemberg

BAHM & BASSLER
Mineralbrunnengroßhandlung
Karlsruhe, Moltkestr. 1, Lager: Zimmerstr. 3, Ruf 27455
Natürliche Mineralbrunnen
(Original Quellabfüllung)
zur Heilung und als Tischgetränk

Pattschull Alfr, PolM, DurlacherStr. 7
Patz Wlh, Verskfm, Nebeniusstr. 36
Patzelt Joh, Heizer, Zietenstr. 35
— Jos, Zimmerer, Stösserstr. 1
— Rud, WerkzSchlosser, Hirschstr. 59
Patzold Rud, BbZugf aD, Amthausstr. 16
Patzschke Kurt, Kondit, LudwigWilhelmStr. 18
Pauer Hrm, SpedKfm, Sudetenstr. 62
Pauker Ant, Schneid, ReinholdFrankStr. 64
— Elisab, Stenotyp, Mathystr. 14-20
Paukert Frz, VerwAmtm aD, FrauenalberStr. 5
Paukner Anna, Frau, Essenweinstr. 43
— Joh, Schloss, Tullastr. 74
Paukstadt Herb, Arb, Königstr. 3
— Wlt, Arb, Schlesierstr. 28
Paul Alfr, Blechn, Humboldtstr. 20
— Anna, We, Klopstockstr. 6
— Ant, Landw, Schäferstr. 18
— Art, DiplIng, Hirtenweg 29
— Berta, We, BadenerStr. 8
— Berta, We, Ernststr. 58
— Camilla, städtAng, BaslerTorStr. 8
— Elisab, We, Renckstr. 3
— Ella, We, Bernhardstr. 11—13
— Erna, Buchhn, ReinholdFrankStr. 8
— Franziska, We, Weiherstr. 16
— Frdr, Arb, Bienwaldstr. 3
— Frdr, Rentn, Siedlerstr. 12

Gg. Paul Nachf. Hch. u. W. Schifferer
Uhrmacher- und Optikermeister
Uhren - Optik - Schmuck
Marienstraße 33 u. Kaiserstraße 41 ⇔ 28127

— Gg, HdlsVertr, Frühlingstr. 1
— Gg, Vertr, Kaiserallee 85
— Dr Gust, Referent, Sophienstr. 213
— Harolf, Elektr, Rappenstr. 25
— Hch, kfmAng, KehlerStr. 4
— Hch, SchlosserM, Fettweisstr. 50
— Heinz, Prok, Steubenstr. 7
— Hel, We, ErnstFriedrichStr. 13
— Hrm, Schreiner, BaslerTorStr. 15
— Jak, kfmAng, Bienwaldstr. 7
— Johanna, We, Weinbrennerstr. 60
— Johs, Kraftf, Saarlandstr. 15
— Jos, VAng, Volzstr. 27
— Karl, Ing, BaslerTorStr. 19
— Kurt, Kfm, Lessingstr. 1 ⇔ 24616
— Magdalena, We, Gottesauerstr. 16
— Marta, We, Nokkstr. 22
— Olga, We, Kaiserallee 80
— Osk, Kraftf, Wattstr. 3
— Osk, MetzgerM, Ernststr. 58
— Otto, KfzHandw, Luisenstr. 47
— Paula, We, Winterstr. 18
— Rich, Schlosser, Westmarkstr. 46
— Rob, Rentn, BaslerTorStr. 15
— Rud, kfmAng, Morgenstr. 7
— Rud, RegOBauamtm, Schloßbezirk 2
— Sofie, We, Winterstr. 29
— Theresia, HLehrerin, Sophienstr. 213
— Wlh, KrimSekr, Gerwigstr. 10
— Wlfg, technBbSekr, Rheinstr. 10
Paulduro Karl, Arb, HagsfelderAllee 5h
— Koloman, Maurer, Saarlandstr. 127
— Ther, We, HagsfelderAllee 5 h
— Veronika, Frau, Herweghstr. 5
Pauler Helmtraut, Zeichnerin, HambacherStr. 25
— Wilfr, DiplIng, GermersheimerStr. 16
Pauli Brunhilde, Frau, Sophienstr. 25-31
— Otto, ElektroM, Fettweisstr. 50
Paulischkies Anneliese, Frau, Häusserstr. 6
— Benno, Ang, LudwigWilhelmStr. 15
Paulitschek Erh, SchmuckwExport, Bodelschwinghstr. 57 ⇔ 5 24 19
Pauls Jos, Geschf, ReinholdFrankStr. 36
Paulsen Paul, Rechtsanw am BGerHof, BeiertheimerAllee 25 ⇔ 2 44 60
— Waldemar, Ing, RüppurrerStr. 84 ⇔ 31107
— Waldemar KG, Sand- u Kieshdlg, RüppurrerStr. 84 ⇔ 3 11 07
Paulsiek Wrn, GeschstLtr, Weinbrennerstr. 81
Paulus Aug, We, Boettgestr. 2
— Emilie, We, BreiteStr. 58
— Frdr, Kfm, AmAnger 16
— Gertr, We, Feierabendweg 34
— Helmut, kfmAng, Kreuzstr. 31
— Herb, GebrGraph, Ruschgraben 16
— Herb, kfmAng, BreiteStr. 58
— Hrm, Schlosser, Glümerstr. 3
— Karl, kfmAng, BreiteStr. 58
— Kath, We, Geibelstr. 42
— Lina, We, Geibelstr. 42
— Max, SchriftenMaler, Zietenstr. 70
— Wlh, Inh: Karl Paulus, Fuhrgesch, Geibelstr. 42 ⇔ 5 00 76
— Wlh, Kraftf, Rheinstr. 50a
Paulusch Julie, We, Jägerstr. 4
Pauscher Günter, ElMont, Yorckstr. 26
— Marg, We Yorckstr. 26
Pause Herb, Verk, Eisenlohrstr. 10a
— Dr Rud, ORegRat, Zwergenweg 4
Paust Antonie, We, Schinnrainstr. 20
— Hans, Pfarrer, Gartenstr. 29a
Pauswang Gertrud, Frau, Weinbrennerstr. 75
Pavel Wlt, Automech, LudwigWindthorstStr. 40
Pavlides Kyrillos, Kellner, Kapellenstr. 72
Pavlu Viktor, kfmAng, Lessingstr. 76
Pawletzki Frz, Arb, Killisfeldstr. 42 Wohnhaus 1
Pawlicki Johanna, Frau, Schillerstr. 30
Pawlik Alfr, Heizer, Sophienstr. 115
— Jos, Musiker, Südendstr. 29
— Milli, Frau, Helmholtzstr. 7
Pawlitschko Hch, MaschArb, Kapellenstr. 46
— Jos, Maurer, Gartenstr. 64
— Ther, We, Volzstr. 39
Pawlitta Elisab, kfmAng, Nelkenstr. 7
Pawlitza Ign, Lagerist, Goethestr. 15
Pawlowski Anton, Güter-Nah- u Fernverk, Litzenhardtstr. 79 ⇔ 31529
— Elfriede, Frau, Gebhardstr. 39
— Gertr, technLehrn, Haid&NeuStr. 74
— Vitalis, StOSekr, Grabenstr. 8
— Wrn, Kraftf, Gebhardstr. 39
Pawlowsky Gertr, We, Schillerstr. 55
— Wilhelmine, Priv, BadenerStr. 33
Paxian Ant, Blechn, Asternweg 10
— Ant, Koch, Kreuzstr. 35
Payer Frz, SchneidM, Adlerstr. 32
Pech Charl, technZeichnerin, Belfortstr. 16
— Elise, We, Diakonissenstr. 5
— Frz, ElMont, Lachnerstr. 21
Pecher Ad, PAng, Charlottenstr. 40
Pechlof Pet, Schreiner, Jägerstr. 62
Pechradt Marg, We, Mathystr. 18-20
Peck Frdr, DiplKfm, Vertr, ReinholdFrankStr. 53
Pecoroni Frz Jos, RgInsp, Kriegsstr. 97a
Pedersen Luise, Frau, Marienstr. 49
— Wlt, Inh d Kronen-Apotheke, Zähringerstr. 43 ⇔ 2 48 72
Peemöller Dr Hans, Arzt, Kopernikusstr. 30 ⇔ 5 22 79
Pehl Auguste, Frau, GrafRhenaStr. 14
— Erich, Prok, GrafRhenaStr. 14 ⇔ 3 03 42
— Frz, OPInsp, LudwigWilhelmStr. 3
— Kurt, BetrKfm, Laubenweg 1d ⇔ 5 34 09
— Marg, We, Waldstr. 40c
Pehlke Carl, Kraftf, Jollystr. 29—31
— Herta, Frau, Mathysytr. 26a
— Wrn, HeizMont, Hoffstr. 6
Peichl Alois, Kraftf, Moltkestr. 20
— Stefanie Buchhn, Hirschgrabenweg 1a
Peiker Jos, BbSekr, Ebertstr. 216
Peim Herta, Frau, Waldstr. 54
Peine Karl, Arb, Brauerstr. 23
Peiseler Emil, BbInsp, Klosestr. 39
— Gretha, We, Leopoldstr. 8
Peißker Wrn, kfmAng, BingerStr. 24
Peitgen Dr Winfried, Arzt, Welfenstr. 4 ⇔ 3 13 29
Peitzmann Frz, Kfm, Akademiestr. 73 ⇔ 2 33 70
Pejhovsky Apollonia, We, BadenerStr. 33

FERNRUF: 22615
TEKA FAHRZEUGBAU
ANH. - BREMSEN - ACHSEN
KARLSRUHE · SOPHIENSTRASSE 135

Pekarek Barb, We, DurlacherStr. 87
Pelchen Dr Gg, OStaatsanw, Gebhardstr. 27
Pelda Frzka, We, Weltzienstr. 40
— Hdw, Frau, Lindenallee 32
Pelikan Erna, Frau, Baumeisterstr. 32
— Ernst, Schrifts, Vorholzstr. 31
— Marg, Frau, Staudingerstr. 2
— Norb, Feiler, Blumentorstr. 2
Pelk Telsfor, Pförtner, KarlSchurzStr. 50
Pelka Hch, VerwInsp, Leopoldstr. 22b
— Horst, Ang, Hübschstr. 14
Pelke Luzie, Frau, Gartenstr. 36
Pelkmann Hilde, We, Hirschstr. 96
Pellegrini Hans de, kfmAng, BeiertheimerAllee 26
Pellin Frz, Rentn, Pfinztalstr. 62
Pelnat Ruth, Lehrn, Moltkestr. 107
Pollny Robert, Arb, Sudetenstr. 92
Peltner Anna, We, Weinbrennerstr. 4
Peltsarszky Erich, BbOInsp, Keßlerstr. 11
— Herb, Ang, Poststr. 6
Peltz Dr. med. Katharina, Fachärztin f. Frauenkrankheiten, Moltkestr. 8a ⇔ 2 22 10
Sprechst.: Mo., Di., Do., Fr. von 10-12 Uhr u. 16-18 Uhr, sonst nach Vereinbarung *
Peltzer Helm, VerwAng, Winterstr. 23
Pely Franz, Privat, BeiertheimerAllee 70
Pelz Auguste, We, Yorckstr. 8
— Bruno, Musiker, Lessingstr. 39
— Erhard, Gärtner, Brauerstr. 51
— Gg, ZollInsp aD, GustavBinzStr. 45
— Hel, Frau, Lindenallee 30

BAUBEDARF G&S KARLSRUHE I.B.
Baubedarf
Karlsruhe
Karlstraße 108/112
Fernruf * 28523
Lieferung von:
TOSCHI-Rohren, -Trennwänden, -Platten und -Wellplatten in Asbestzement

BLB BADISCHE LANDESBIBLIOTHEK
Baden-Württemberg

DKW-Motorräder

DKW-LEEB
Karlsruhe, Amalienstr. 63/65
FERNRUF 26018

Pelz Reinh, Arb, Wattkopfstr. 52
— Vikt, Fbrkt, Rudolfstr. 28
— Willi, Pförtner, Lessingstr. 78
Pelzel Jul, Rentn, NeureuterStr. 27
— Oskar, Glasschleifer, Zietenstr. 20
— Rud jun, Kraftf, NeureuterStr. 29
— Rud sen, Rentn, NeureuterStr. 29
Pelzer Frz, Rentner, Werderstr. 59
Pelzholtz Wern, Techn, Brauerstr. 3
Pelzl Frz, StInsp, Morgenstr. 24
— Maria, We, Scheffelstr. 30
Penak Erh, Kraftf, Bahnhofstr. 9
Penell Charlotte, Musikunt, Rheinstr. 43a
— Herb, Kfm, Rheinstr. 43a
— Ida, We, Goethestr. 52

Penitschka Dr. med. Wilfried, Dozent, Chefarzt der Chirurgischen Abteilung d. Neuen St.-Vincentius-Krankenhauses, Südendstr. 32 ⇨ 2 49 01
Sprechst.: Mo., Di., Do., Fr. 12-13 Uhr und nach Vereinbarung,
Privat: Karlstr. 138 ⇨ 3 21 61 *

Penjé Max, Schlosser, GewKleinoberfeld Block III 45
Penk Eug, DiplIng, Dir aD, ORegBaurat iR, BeiertheimerAllee 15 ⇨ 2 34 81
— Ldw, Vertr, Gebhardstr. 4 ⇨ 3 07 74, 3 08 42
Penka Jos, BetrM, Luisenstr. 37
— Rob, Maurerpolier, Gartenstr. 8
— Dr Rob, RegVetRat iR, RastatterStr. 22
— Rud, Großhdlg f Brauereibedarf, HerrenalberStr. 42 ⇨ 3 09 47
Penkert Charl, We, LudwigMarumStr. 10
Penkwitt Heinz, Bäckerei, Kronenstr. 42 ⇨ 2 67 70
— Manfr, Arb, Kronenstr. 42
Penner Joh, Rentn, Bunsenstr. 2
Pennert Hans, Rentn, Hauptstr. 61
Penning Else, We, Kriegsstr. 79
Penschok Dieter, Arb, Kriegsstr. 70
Pense Kurt, PBetrAsst, Marienstr. 68a
Pension Scheins, Inh: Rud Kinne, Kaiserstr. 101-103 ⇨ 2 53 37

Pension Frau Dr. O. Sitzler
Beiertheimer Allee 9 ⇨ 24758

Pensky Aug, KartographAnstalt, Donaustr. 35 ⇨ 3 06 59
Pentei Ant, Strumpfgesch, Amalienstr. 27 ⇨ 2 72 70 (Wohn: Amalienstr. 14a)
Pentenrieder Martha, We, Litzenhardtstr. 23
Penterling Joh, Arb, Hammweg 51
Pentz Kath, We, Klauprechtstr. 26
— Magd, We, Klauprechtstr. 26
Penz Elisabetha, We, Nuitsstr. 30
— Lucia, Frau, Uhlandstr. 20
— Otto, MaschIng, Nuitsstr. 30
— Rob, BohrM, Forlenweg 5
— Wald, MaschSchloss, Nuitsstr. 30

Penzinger Frz, Schlosser, DurmersheimerStr. 37
Peper Heinz, Ing, AugustBebelStr. 57
— Martha, We, Augustastr. 2
Pepernik Frieda, We, LudwigWindthorstStr. 34
Pepietz Karl, PolHWachtM, Erzbergerstr. 54

Peppler August G.m.b.H., Kreidemühle u. Kittfabrik
Postanschrift: Khe-West, Postf. 2166 ⇨ 514 95

Peppler Emma, We, Schubertstr. 1 ⇨ 5 04 14
— Emmy, We, BadenerStr. 13
Perbandt Marg, We, Goethestr. 37-39
Perchner Eduard, Sattler, Sophienstr. 155
— Erw, Dreher, Kaiserstr. 55
Perels Ulr, Buchhdlr, Bussardweg 35a
PERGA-CHEMIE GmbH, Südbeckenstr.4-6 ⇨ 5 17 73 *
Pergande Herb, Zuschneider, Waldhornstr. 12
— Rob sen, RbSekr aD, KarlsruherAllee 15
— Rob jun, WerkM, Amthausstr. 13
Perino Alfons, MaschSchloss, Holländerstr. 4
— Art, PFacharb, Rolandstr. 36
— Edm, WerkM, Scheffelstr. 16
— Frdr, Arb, Salmenstr. 8
— Gust, Maur, Vorderstr. 45
— Helm, Kfm, Hirschstr. 170
— Irma, Frau, DurlacherStr. 81/83
— Luise, Frau, Holländerstr. 4
— Otto, Schloss, Kastenwörtstr. 35
— Rob, DachdeckM, DaxlanderStr. 67 ⇨ 5 23 87
— Wlt, Buchhalter, Krämerstr. 31-33
Perlick Alb, Prok iR, KarlHoffmannStr. 7
— Peter, DiplIng, Archit, Kastellstr. 22
Pernecker Leop, DiplIng, Moltkestr. 31
Perner Alois, Musiker, Weinbrennerstr. 74
— Frz, Kraftf, MemelerStr. 14
— Maria, Frau, Lenzstr. 2
Pernet Jos, Schlosser, Engesserstr. 12
Perrey Joh, Rentn, Schänzlestr. 5
Perrin Helm, Exped, Tulpenstr. 37
Persau Hch, FrisGesch, Damaschkestr. 42 ⇨ 2 88 14
Persch Johs, Lithograph, Wichernstr. 6
Perschke Erich, Kraftf, Marienstr. 40
— Herb, Prok, Mondstr. 2
— Sofie, We, Sophienstr. 12
Perschmann Günther, Chemigraph, Leopoldstr. 13
— Günth, ElInstall, Kapellenstr. 22
— Kurt, Monteur, Volzstr. 21
Persichini Carlo, Weinhdlr, Rappenstr. 2 (Weinhdlg: DurlacherStr. 36)
Persicke Max, Maurer, AuerStr. 54
Person Ant, technZeichner, Brauerstr. 53
— Eberh, Werkzeugm, Bernhardstr. 21
— Elise, We, Neckarstr. 48

Pertsch Frieda, Morgenstr. 36
— Hans, UngeziefVertilgMittel, Morgenstr. 36
Pertschy Anton sen, Eisenbieger, Bruchweg 21
— Anton jun, Eisenflecht, Bruchweg 21
— Hans, Ing, Geranienstr. 15
Pertzborn Emil, Pförtner, Hardtstr. 58
— Johanna, We, Kronenstr. 51

Pesch Erich, Uhrm, Albuferstr. 22
— Math, RbAsst iR, Zähringerstr. 52
Peschek Frieda, We, Sophienstr. 35
Peschel Gg, MetzgerM, Gellertstr. 36
Peschina Franziska, Frau, Markgrafenstr. 31

Peschke Rud, Schrein, Wilhelmstr. 74
— Wolfg, JustAng, Trifelsstr. 8
Peschko Eva-Luise, We, GrötzingerStr.46b
Peschmann Clemens, Arb, HeilbronnerStr. 27
Peschties Hans, Schauspieler, HermannBillingStr. 2
Pestel Erich, Arb, Zähringerstr. 80
Pester Rolf, Fotogr, BeiertheimerAllee 12 ⇨ 2 88 30
Pestl Anna, Rentn, Wilhelmstr. 83
— Ant, kfmAng, Wilhelmstr. 76
Peter Alois, Steindr, Kriegsstr. 126
— Arth, GraveurM, Herrenstr. 50a

Arthur Peter
Gravieranstalt u. Stempelfabrik
Amalienstraße 13 ⇨ 23275

Peter Berta, We, Ernststr. 73
— Elise, We, KarlHoffmannStr. 9
— Emil, Schrein, Pfarrstr. 26
— Emil, technAng, Baumeisterstr. 19
— Ernst, technBbInsp, VictorGollanczStr.8
— Eug, ElMech, HeilbronnerStr. 18
— Frz, Arb, Anebosweg 23
— Frz, Bäckerei, Pfinztalstr. 68 ⇨ 4 20 17
— Frz, KfzM, Sophienstr. 160a
— Frz, MechM, Rankestr. 4
— Frieda, We, Friedenstr. 6
— Frieda, We, Haid&NeuStr. 4 ⇨ 27494
— Gertr, GeschInhn, Sophienstr. 160a
— Gertr, Milch u Molkereiprodukte, Bismarckstr. 33a
— Gust, Schloss, Millöckerstr. 1
— Hans, BauIng, ViktorGollanczStr. 8
— Hdw, Priv, KarlsruherWeg 2
— Hdw, Rentnerin, KarlsruherWeg 8
— Hch, Kühlanlagen, Hardtstr. 27 ⇨ 5 11 35
— Helm, Brauer, Kriegsstr. 206
— Hrm, LadeM, Eisenbahnstr. 2
— Herta, Frau, Maximilianstr. 2
— Horst-Hrm, Blitzableitersetzer, Litzenhardtstr. 14a
— Hugo, Goldschmied, Gluckstr. 9
— Jos, Kraftf, Markgrafenstr. 41
— Jos, OTriebwagenf, Scherrstr. 9
— Karl, Kranf, Tannenweg 7
— Karl, MetzgM., Marienstr. 36
— Kurt, Metzgerei, Marienstr.36 ⇨ 2 72 06
— Leo, Biersieder, KarlWilhelmStr. 5
— Leonore, We, Kaiserstr. 241a ⇨ 26433
— Leop, JustAng, Kronenstr. 3
— Lina, BbOSekrn, Gebhardstr. 4
— Ldw, Kfm, Kreuzelbergstr. 23
— Luise, Musikerzieherin, Haydnplatz 3
— Luise, We, Falkenweg 15
— Manfr, BkAng, Hirschstr. 73
— Maria, We, Neckarstr. 28

Peter Dr. Maria, Buchhandlung
Kaiserstraße 172 ⇨ 21130
Wohnung: Frankenstr. 2

— Marie, We, Haydnplatz 3 ⇨ 2 67 64
— Marthel, We, RichardWagnerStr. 9
— Otto, Schlosser, Eisenbahnstr. 2
— Rhrd, ElIng, DürkheimerStr. 19
— Rhrd, technBetriebsltr, LangeStr. 2
— Rich, StadtOInsp Wichernstr. 12
— Dr Rob, Facharzt, Isoldestr. 11
— Sidonie, We, Haid&NeuStr. 74
— Simon, Automech, Kirchfeldstr. 83
— Veronika, We, Moningerstr. 8
— Wilhelmine, Frau, Erbprinzenstr. 31

Bei Sterbefällen rufen Sie bitte: Sammelnummer **22411**
Wir besorgen alles! Sämtliche Formalitäten bei den Behörden kostenlos!

Erstes Karlsruher Bestattungsunternehmen „Pietät"
MATHÄUS VOGEL

Särge vom einfachsten bis prunkvollsten.
Sterbewäsche in großer Auswahl.
Überführungen von und nach auswärts.
HIRSCHSTRASSE 44 und
HAID-&-NEU-STRASSE 44

BLB BADISCHE LANDESBIBLIOTHEK
Baden-Württemberg

Gebr. Kolb Bau- u. Möbelschreinerei Gegr. 1872
Bachstraße 43 Glaserei Fernruf 52221/22

Peterek Dr Frz, Arzt, Westmarkstr. 35 (Wohn: Westmarkstr. 22) ⇔ 4 19 49
Petereit Maria, We, Kriegsstr. 88
Peterhänsel Rufina, We, Dürrbachstr. 24
Peterhans Karl, HausM, Am Zwinger 13 H
— Sekunda, We, Herderstr. 6
Peterka Alfr, HLehrer, Gellertstr. 9
— Gerh, Kfm, Seminarstr. 8
— Rich, Aufseher, HeilbronnerStr. 27
Peterke Alb, Pens, Kriegsstr. 228
— Berta, We, Lauterbergstr. 12
Peterle Elisab, We, Schillerstr. 3
— Willi, Gärtn, Schillerstr. 15
Petermann Agnes, We, Scheibenhardt
— Alfr, BehAng, Weinbrennerstr. 41
— Alfr, FAng, Belfortstr. 8
— Edith, JustAng, KonstanzerStr. 13
— Eleonore, We, Douglasstr. 36
— Erich, DiplIng, Körnerstr. 56
— Erich, MaschBauM, Hildebrandstr. 28
— Heinz, Geschf, Kriegsstr. 47a
— Jos, Rentn, Wielandtstr. 12
— Kurt, MaschBauM, Hildebrandstr. 28
— Ldw, FbrArb, Seboldstr. 15
— Luise, Frau, Lachnerstr. 28
Peters Arth, Einpasser, Weinbrennerstr. 31
— Charl, Frau, Bahnhofstr. 8
— Ella, Hebamme, Weinbrennerstr. 31 ⇔ 5 15 43
— Emil, Oberst aD, Bachstr. 42
— Frz, Werbeing, GermersheimerStr. 24
— Frieda, Fürsorgerin, Wichernstr. 4
— Gerh, DuHFriseurgesch, Karlstr. 72 ⇔ 21232
— Gust, OIng, Lauterbergstr. 6 ⇔ 31918
— Hdw, DSchneidn, Sophienstr. 159
— Heinz, HBuchh, Sophienstr. 194
— Irene, Frau, Schumannstr. 11
— Joh, Rsdr, Uhlandstr. 39
— Karl, Heizer, Storchenweg 3
— Karol, Frau, Zeppelinstr. 76
— Lampert, Arb, Waldhornstr. 60
— Luise, We, Philippstr. 18
— Maria, Frau, Brunnenstr. 2
— Rud, DiplIng, RbDir aD, Hirschstr. 164
— Wlt, Vertreter, Kriegsstr. 167
— Wlh, BetrIng, Erzbergerstr. 97 ⇔ 2 60 23
— Willi, Ang, Lessingstr. 72
— Wlfg, Ing, Anebosweg 1
Peters-Vollmair Hertha, Musiklehrn, Lauterbergstr. 6 ⇔ 3 19 18
Peterschmitt Frieda, Priv, Thomashof 5
Petersen Ad, OStudRat, Hauptbahnstr. 16
— Ernst, PBeamter, Kanonierstr. 13
— Gertr, Wäscherei, Amalienstr. 69
— Günt, MaschSchlosser, Winterstr. 45
— Helm, VerwAng, Yorckstr. 42
— Klaus-Jürgen, Ang, Klosestr. 36
— Liesbeth, We, Vorholzstr. 13
— Marg, We, Neckarstr. 53
— Marie, We, Klauprechtstr. 3
— Peter, LGRat, Erzbergerstr. 14 ⇔ 2 46 91
Petersohn Kurt, FertigungsM, HeilbronnerStr. 25
Peterson Gg, Kraftf, Yorckstr. 46
— Marie, We, Weinbrennerstr. 81
— Wlt, DiplMathem, Kaiserstr. 61
Peterstaler Mineralquelle, Niederlage, Grillparzerstr. 9 ⇔ 5 37 73
Peterwitz Anna, We, Karlstr. 82
Peterziel Max, BetrLtr, KärntnerStr. 18d ⇔ 4 19 65
Petillon Wlt, Prüftechn, SpeyererStr. 13
Peting Gertr, Rentnerin, Augustastr. 9
Petkowitsch Alex, Schreiner, An der Bahn 14
— Greg, StbSchaffn, Ernststr. 2a
Petnehazy Marie, Frau, Putlitzstr. 8
Petö Frz, PFacharb, Winterstr. 32
Petrasch Dr Ernst, Kunsthistoriker, Ritterstr. 18
— Dr Rosa, Ärztin, Ritterstr. 18
Petrautzky Rich, Zollinsp, Bussardweg 44
Petrenko Iwan, Schuhm, Elfmorgenbruch 19

Petri & Co., Chemische Fabrik
Inh.: Dr. H. Wolf u. K. Wolf
Lange Straße 4 ⇔ 3 21 20

Petri Elisab, We, Jollystr. 1
— Elsa, Frau, GewannKleinseeäcker
— Else, We, Tulpenstr. 26
— Fritz, Tauschzentrale, Waldhornstr. 17
— Gg, Arb, HambacherStr. 32
— Gertr, We, Weiherstr. 20

Hans Petri
Polstermöbel — Matratzen — Dekorationen
Viktoriastraße 19 ⇔ 24482

— Hch, Musiklehr, Lützowstr. 12
— Jos, SchneiderM, Gerwigstr. 40
— Karl, DiplIng, Bismarckstr. 7
— Karl, TapezM, Viktoriastr. 19
— Kath, We, Rappenstr. 8
— Liselotte, We, Gebhardstr. 7a
— Otto, OFSekr, Schauinslandstr. 37
— Paula, We, Uhlandstr. 7
— Rob, Ang, Uhlandstr. 26
— Sofie, Frau, Wörthstr. 3
Petrich Ruth, KrkSchwester, ReinholdFrankStr. 32
Petrik Val, Ang, KarlWilhelmStr. 34
Petrikat Fritz, JustWachtM, Hübschstr. 30
Petrla Karl, Metzger, AugBebelStr. 63
Petroff Wladimir, GenVertr, Zehntstr. 4 ⇔ 41225
Petroll Joachim, Graphiker, Winterstr. 18
Petrow Dr Alex, Sprachlehrer, Reichenbachstr. 23
Petrowitsch Wilhelmine, Frau, Schlachthausstr. 10a
Petrowsky Anatol, Rittmeister aD, Dohlenweg 4 f
Petrula Sofie, Frau, Klauprechtstr. 20
Petrus Wlt, DiplIng, ReinholdFrankStr. 46b
— Wladyslaw, Kellner, Kaiserstr. 9
Petrutiu Marg, We, Mathystr. 24
Petry Felix, RundfTechn, Stösserstr. 10
— Gg, VerwKfm, Karlstr. 89
— Juliana, We, Anebosweg 7
— Pauline, We, Augustastr. 18
Petrykiewicz Adam, Ang, Gartenstr. 28a
Petsch Arth, Verlagsleiter, Haldenwangstr. 3 ⇔ 4 14 29
Petschar Joh, Ing, Wichernstr. 21
Petschel Ingeborg, kfmAng, Gabelsbergerstr. 2
Petschinka Frdr, MetSchleif, Baumeisterstr. 28 H
— Rob, Rentn, Bahnhofstr. 1
— Rolf, MetSchleif, Uhlandstr. 33
Petschke Emma, We, Links der Alb 17
Petschner Jos, Schneider, KarlSchurzStr. 67
Petter Hdw, We, ReinholdFrankStr. 8
— Hch, Maurer, Gerwigstr. 56
Pettermann Johanna, Lehrn iR, Mathystr. 14-20
Pettkus Gg, PolBeamter, Volzstr. 9
Petz Toni, HdlsVertrn, Sophienstr. 48 ⇔ 28100
Petzel Dr, Hans, AsstArzt, Gartenstr. 29a
Petzholtz Wrn, technZeichner, Amalienstr. 40
Petzold Agnes, Direktrice, Links der Alb 20
— Alfr, BbInsp, GeorgFriedrichStr. 17
— Fritz, technAng, Weinbrennerstr. 78
— Hans Joachim, DiplIng, Weltzienstr. 24
— Heinz, technAsst, AugustBebelStr. 79
— Hildeg, kfmAng, Mathystr. 14-20
— Johs, kfmAng, Gerwigstr. 31
— Rolf, Bauing, Cäciliastr. 40
— Rud, Drogist, Vogesenstr. 43
— Rud, Rentn, Vogesenstr. 43
— Wrn, Arb, Sophienstr. 213
Petzoldt Anna, We, Lissenstr. 15
Peuker Hugo, städtAng, Waldhornstr. 43
— Rosalia, We, AuerStr. 21
Peukert Elsa, GlaswErzeugung, Moltkestr. 20, Bau A (Wohn: HambacherStr. 37) ⇔ 5 08 50
— Ernst, Glasdrucker, NeureuterStr. 27
— Fritz, Detacheur, Erzbergerstr. 64
— Hans, VerwOSekr iR, HambacherStr. 37
— Hugo, Rentn, Steubenstr. 16
— Jos, FernmRevisor, HansPfitznerStr. 9
— Karl, Schloss, KonradinKreutzerStr. 13
— Konrad, Glaswickler, Hertzstr. 4
— Kurt, WerkzSchlosser, Hertzstr. 4
— Marie, Frau, Geibelstr. 12
— Marie, We, Schillerstr. 15
— Rud, Glasdrucker, Glasweg 2
— Sofie, We, NeureuterStr. 27
— Th, BbAng, AuerStr. 11
— Th, Schlosser, Hubstr. 19
Peuser Heinz, Maler, Kaiserallee 9
Pezold Arth, RegAmtm, Friedenstr. 28
— Marie v, Priv, Amalienstr. 83
Pezoldt Otto, Inh: E Bühler, ElGeräte, Radio, Kaiserstr. 133 ⇔ 2 32 60
Pfaadt Raim, VerwAng, Sachsenstr. 8
Pfaar Hch, Opernsänger, Hegaustr. 20
Pfadt Frdr, PKraftf, Sachsenstr. 2
Pfäffle Arth, Schloss, Schützenstr. 85
— Arth, Schrein, Pappelallee 6
— Art, Ing, Fbr v Vogelringen, Dragonerstr. 3
— Karl, KrimSekr, Gartenstr. 18
— Karl, Schlosser, Schillerstr. 27
— Maria, We, Dragonerstr. 3
— Veronika, We, Kaiserallee 77a
Pfäfflin Ernst, Gärtn, RastatterStr. 88
— Hrm, Rentn, Asternweg 40
Pfänder Frz, OPBauing, Treitschkestr. 6

Pfaff's Auto- und Omnibusreisen
gegr. 1889
Albert Pfaff
nur: Yorckstraße 10 ⇔ 51636

Wilhelm Müller General-Vertretungen
BÜRO-EINRICHTUNGEN **Büromaschinen**
Karlstraße 34 Fernruf 27080

BLB BADISCHE LANDESBIBLIOTHEK
Baden-Württemberg

MONINGER BIER
anerkannt hervorragend

Pfaff Angela, Rentn, Litzenhardtstr. 26
— Anita, Sekretärin, Bachstr. 32
— Anna, We, Yorckstr. 10
— Anni, We, Welfenstr. 2
— Berta, We, Karlstr. 100
— Elisab, DiplHdlsLehrn, StudRätin iR, Sophienstr. 179
— Elisab, Rentn, Sophienstr. 95
— Elisab, We, Gellertstr. 29
— Ellen, We, Karlstr. 34
— Emilie, We, Yorckstr. 10
— Emma, Frau, Sternbergstr. 11
— Frz, Rentn, Hübschstr. 10
— Frdr, Kraftf, AuerStr. 61
— Hch, HLehrer iR, Kornblumenstr. 4
— Hermine, Frau, Winterstr. 25
— Ilse, Rentnerin, GrötzingerStr. 46b
— Käthe, Fachschuloberlehrn iR, Sophienstr. 179 ⇔ 5 31 37
— Karl, Metzgerei, Saarlandstr. 76 ⇔ 5 07 09, Fil: HermannKöhlStr. 1
— Karl, OPInsp aD, KarlSchremppStr. 57
— Karl, Schuhm, Adlerstr. 46-48 (Werkst: Gerwigstr. 37)
— Lydia, We, Schützenstr. 30
— Max, Kraftf, Yorckstr. 9

Pfaff-Nähmaschinen
Georg Mappes K.G.
Reparaturen - Ersatzteile
Am Stadtgarten 13 ⇔ 31983

— Otto, städtArb, WeingartenerStr. 50
— Rich, Autovermietg, Yorckstr. 10
— Rob, PBetrWart aD, Cäciliastr. 6
— Rupert, Lehrer, Kornblumenstr. 4
— Ther, We, Amalienstr. 8
— Waldtraut, Frau, GottesauerPlatz 13
Pfaff-Heinrich Liesel, Modewerkst, Bunsenstr. 14 ⇔ 5 28 51
Pfaffelhuber Hans, SchlosserM, Drosselsangweg 20
— Joh, Schloss, Drosselsangweg 20
— Xaver, Arb, Hofäckerstr. 3
Pfahl Rosa, We, Kriegsstr. 206
Pfahler Hans, Rentn, Weltzienstr. 2
— Osk, kfmAng, Gerwigstr. 27
Pfalz Val, Schuhm, Mittelstr. 3
Pfalzgraf Frieda, We, Raiherwiesenstr. 4
— Helm, Schosser, Viktoriastr. 17
— Herb, MaschFormer, ErnstFriedrichStr. 10
— Ida, Weinstube Turmbergperle, Pfinztalstr. 75
— Karl, Gerber, Killisfeldstr. 39
— Kurt, MetSchleif, Oberwaldstr. 53
— Rosa, We, Pfinzstr. 80
— Wlh, Hdlr, Pfinztalstr. 73
Pfandke Gerda, Frau, Kapellenstr. 60
Pfanndörfer Hch, Arb, Sandweg 6
Pfannebecker S, We, KarlSchremppStr. 14
Pfannendörfer Emil, Arb, Ruschgraben 14
— Erich, Blechner, Hirschstr. 89
— Hch, Arb, Sandweg 6
— Karl, MaschSchlosser, Lindenallee 21
— Karl, OKüfer, AmAnger 3
— Karl, Zugf, SchwetzingerStr. 84
— Kurt, Inst f Kälte- u Wärmeschutz, Haid&NeuStr. 167 ⇔ 2 85 30

PFANNKUCH & CO.
Lebensmittel-Filial-Großbetrieb
Weingroßkellerei - Kaffeegroßrösterei
Verkaufsstellen in allen Stadtteilen
Verwaltung u. Hauptlager: Oberfeldstraße 14
Fernschreiber Nr. 0782754 ⇔ * 51921

Pfannkuch Dr Heinz-Karl, MedRat, ReinholdFrankStr. 46b ⇔ 2 36 06
Pfatteicher Frdr, Gemüsehdl, Funkerstr. 19 ⇔ 42371
— Karl, WerkM, Zunftstr. 10
— Kurt, Baumwart, Pfinzstr. 20
— Wlh, Baumwart, Zunftstr. 8
Pfattheicher Anita, DSchneiderin, Uhlandstr. 31
— Hrm, ZigFbkt, Moltkestr. 51 ⇔ 2 64 52
— Karl, Kraftf, Waldeckstr. 44
— Lothar, Kraftf, Uhlandstr. 31
— Otto, Gärtn, Lessingstr. 3
— Wlh, Arb, Wilhelmstr. 52/54
Pfau Berta, Schneiderin, KonradinKreutzerStr. 6
— Bertha, We, Marienstr. 68a
— Christine, We, Klosterweg 20
— Fritz, Kraftf, Scherrstr. 8 H
— Hans, ElMech, Asternweg 69
— Hch, Maler, LudwigMarumStr. 32
— Heinz, Maschinist, Hardtstr. 66
— Helm, Zimmerm, Tullastr. 54
— Hugo, WerkM, Essenweinstr. 44
— Karl, Kfm, Erzbergerstr. 28
— Karl, Schuhmacherei, Scheffelstr. 45
— Lor, Rentn, GrafEbersteinStr. 38
— Lucie, We, DürkheimerStr. 15
— Pauline, We, Rudolfstr. 5
Pfauch Fritz, Dachd, Werderstr. 14
Pfaus, Elisab, Frau, MannheimerStr. 47
— Jak, Händler, Fasanenstr. 35
Pfauz Hans, JustAng, Klauprechtstr. 13
Pfeffer & Fieser, Radiohaus Südwest, Vorholzstr. 11 ⇔ 2 65 60
Pfeffer Edgar, BbInsp, Jollystr. 8
— Elise, We, Yorckstr. 44
— Guido, RundfM, Yorckstr. 44 ⇔ 2 65 60
— Irene, Frau, DSchneiderei, Jollystr. 8 ⇔ 2 76 74
— Karl, PSchaffn, Seubertstr. 12
— Marie, We, Dohlenweg 5
Pfefferkorn Adele, Rentn, Welfenstr. 4a
Pfefferle Carl, Rentner, WeingartenerStr. 5
— Elisabeth, We, Zähringerstr. 32
— Emil, ElMont, Kurfürstenstr. 12
— Emil sen, Vertr, Philippstr. 22
— Emma, We, Weltzienstr. 17
— Erna, Frau, Brauerstr. 47
— Erw, ElWerkf, Krämerstr. 15
— Frdr, Feinkost, KarlHoffmannStr. 1 ⇔ 31924
— Frdr, VKfm, Diakonissenstr. 24
— Hch, Beifahrer, Scheffelstr. 45
— Helene, We, Körnerstr. 34
— Helm, Buchh, Boeckhstr. 4
— Hrm, Maler, Karlstr. 64

Pfefferle Karl, Kraftf, Geranienstr. 17
— Kurt, kfmAng, Diakonissenstr. 14
— Leopold, Fotograf, Karlstr. 95
— Luise, Frau, Lessingstr. 51
— Luise, We, Kelterstr. 30
— Luise, We, StuttgarterStr. 15
— Otto, TelOSekr, Hohenzollernstr. 29
— Ph, RbOSekr iR, Damaschkestr. 62
— Rich, FrisGesch, Lachnerstr. 16 ⇔ 2 39 37 (Wohn.: Frühlingstr. 9)
— Rud, Rentn, Litzenhardtstr. 54
— Wlt, VermZeichn, Kaiserallee 51
— Wlh, Autoschlosser, Schwarzwaldstr. 12
Pfeffinger Anna, We, Adlerstr. 9
— Erwin, Kraftf, Striederstr. 14
— Gg, kfmAng, Fremersbergweg 22
— Heribert, Arb, Rechts der Alb 1
Pfehr Erich, Helf i Steuers, Klauprechtstr. 17 ⇔ 2 52 29
Pfeifer & Großmann u DiplIng Kuno Wilderer, Architekten, BDA, Schumannstr. 9 ⇔ 5 12 32
Pfeifer siehe auch Pfeiffer
— Ad, ElKfm, LudwigWilhelmStr. 12
— Alb, kfmAng, Weinbrennerstr. 82a
— Alois, Arbeiter, Zietenstr. 3
— Anna, PAsstn, Rheinbergstr. 40
— Anna, We, kfmAng, Roonstr. 20
— Anna, We, Werderstr. 66
— Arth, Archit, Schumannstr. 9 ⇔ 5 12 32
— Arth, BehAng, DaxlanderStr. 14
— Augustin, Rentn, Augartenstr. 80
— Chr, Rentn, Sybelstr. 12
— Elisab, Sekrn, Weinbrennerstr. 30
— Elisab, We, LudwigMarumStr. 30
— Elisab, We, Ruschgraben 72
— Elsa, We, Bussardweg 14
— Emil, BbOInsp iR, Weltzienstr. 18b
— Emil, Maur, Zietenstr. 3
— Emil, Stadtamtm iR, Marienstr. 96
— Erich, Kfm, Rudolfstr. 18
— Erika, Frau, Sommerstr. 20
— Erw, RundfMech, Buschwiesenweg 12
— Erw, Schlosser, Sophienstr. 43
— Erw, städtAng, Geibelstr. 25
— Filomena, We, PfarrerBlinkStr. 18
— Frz, kfmAng, MainzerStr. 7
— Frieda, Frau, Brückenstr. 7
— Frieda, Frau, Werderstr. 3
— Frieda, We, Rheinstr. 18
— Friederike, We, Rheinstr. 62
— Frdr, Rentn, Rosenweg 19
— Gerh, Elektr, WolfartsweiererStr. 22
— Hans, Bauing, Valentinstr. 45
— Hans, Feinmech, Weinbrennerstr. 65
— Hans, Zahnarzt, Sophienstr. 53 ⇔ 2 35 68
— H Otto, Vertr, Ostendstr. 9
— Hdw, We, Falkenweg 69
— Hch, Korrektor, LudwigWindthorstStr. 32
— Hrm, Eisenhobler, WeingartenerStr. 74
— Hrm, FernmeldeOWerkM iR, Hegaustr. 2a
— Hrm, kfmAng, Stephanienstr. 21
— Hrm, Kfm, Kaiserallee 113 ⇔ 5 15 63
— Hrm, Maler, Forststr. 17
— Jos, Rentner, Seubertstr. 4
— Jos jun, Schloss, PfarrerBlinkStr. 18
— Karl, Arb, Kreuzelbergstr. 49
— Karl jun, Glaser, Werderstr. 1
— Karl sen, OAmtsgeh aD, Werderstr. 1

BAUGELD zu 4½% und hohe Steuerersparnis oder jährl. 25 bis 35% Wohnungsbau-Prämie. Guthabenzins 2½%
BADENIA BAUSPARKASSE KARLSRUHE 25 JAHRE
TELEFON 27318

BLB BADISCHE LANDESBIBLIOTHEK
Baden-Württemberg

Karlsruher Eisen- und Stahlhandel G.m.b.H.
Stab- u. Formeisen - Universaleisen - Spezialprofile - Qualitätsstabstahl - Blankmaterial - Schmiedematerial
Qualitätsfeinbleche - verzinkte Bleche - Mittel- und Grobbleche, sowie Stahlbleche in sämtlichen Güten,
Formaten und Stärken - Gas- und Geländerrohre - rohe schwarze Schrauben - Unterlegscheiben und Federringe
KARLSRUHE Fautenbruchstraße 49/51 Ruf Sammel-Nr. 3 14 87
Fernschreiber: Nr.: 0782 763 esta karlsruhe

Pfeifer Karl, OLehrer, Rosenweg 19
— Karl, RegOInsp, HeilbronnerStr. 9
— Karl, Schlosserei u MaschBau, Fabrikstr. 1 (Wohn: Rheinstr. 62) ⇨ 5 32 07
— Karl Heinz, Schreiner, RastatterStr. 97
— Klara, Frau, GeorgFriedrichStr. 25
— Kurt, Ang, Fabrikstr. 5
— Leo, Rentn, ForchheimerStr. 7
— Lina, GeschInhn, Rudolfstr. 18
— Lina, LebensmGesch, Kelterstr. 35
— Luise, Frau, Resedenweg 12
— Luise, LagAng, Morgenstr. 39
— Luise, We, Fabrikstr. 5
— Luise, We, Rittnertstr. 12
— Maria, Frau, MainzerStr. 7
— Maria, We, GrafEbersteinStr. 57
— Marie, Rentn, Nuitsstr. 18
— Martha, We, Schumannstr. 9
— Mathilde, Privat, Geibelstr. 7
— Max, technAng, Hirschstr. 108
— Otto, Rentn, Kaiserstr. 107
— Rud, ResLokf, Klosestr. 37
— Th, Fuhrm, Schützenstr. 13 H
— Ther, We, Rheinstr. 90 H
— Wlt, Graveur, Siemensallee 67
— Wrn, kfmAng, Südendstr. 15
— Wrn, Schlosser, DurlacherAllee 32
— Dr Wlh, AbtDir, Schwarzwaldstr. 21 ⇨ 3 02 11
— Wlh, BäckerM, Amalienstr. 67
— Wilhelmine, RegOSekrn, Sophienstr. 196
— Willi, kfmAng, Volzstr. 37
— Willi, Schmuckwarenerzeugung, Humboldtstr. 20 ⇨ 22735
Pfeiff Elisab, We, Dragonerstr. 4-6

GROSSHANDLUNG SANITÄRER EINRICHTUNGEN
EISENGROSSHANDLUNG
SANIKA PFEIFFER & MAY KARLSRUHE
PFEIFFER & MAY
GARTENSTRASSE 7-9
TEL.: SAMMELNUMMER 24991

Pfeiffer siehe auch Pfeifer
— Adam, Maurer, Kieselweg 13
— Ad GmbH, Werkz u Werkzeugmasch, KarlFriedrichStr. 22 ⇨ ✱ 2 40 14 (Lager: Kreuzstr. 28)
— Alfr, Blechn u InstallM, Parkstr. 1
— Anna, Schneidn, Ochsentorstr. 11
— Assunta, We, Schindweg 7
— Barb, Frau, Mahlbergstr. 28
— Barthol, Kfm, Hertzstr. 68
— Berta, We, Grenzstr. 18
— Elisab, We, HambacherStr. 34
— Elise, Frau, HeilbronnerStr. 10
— Emil, Rentner, AlteKarlsruherStr. 26
— Emma, Frau, Bügelgesch, Bachstr. 37 Bachstr. 37
— Erna, Frau, Mittelstr. 14
— Ernst, VerwAng, MannheimerStr. 45
— Eug, Kfm, Bannwaldallee 76 ⇨ 3 04 07
Pfeiffer Eva, We, Limburgweg 10a
— Ferd, Prof, OStudRat aD, Welfenstr. 17 ⇨ 30403
— Frz, Priv, Liebigstr. 3
— Frz, Schreiner, Wilhelmstr. 1a
— Frdr, Ang, Uhlandstr. 10
— Frdr, RottenM, Jägerhausstr. 52
— Frdr, Schuhm, AmZwinger 1
— Frdr, Werkf, Eisenbahnstr. 6
— Fritz, StudRat, Klosestr. 38
— Gg, DiplIng, Rosenweg 95
— Gg, Ing, Kaiserstr. 190
— Dr Gerd, ORegR, Winterstr. 6 ⇨ 3 24 03
— Gerh, kfm Ang, Dammerstockstr. 17
— Gust, Arb, Litzenhardtstr. 32
— Gust, technBbSekr, Rolandstr. 45
— Gust, VerwAng, DanzigerStr. 16
— Hans, kfmAng, Weiherstr. 19
— Hans-Wrn, Redakteur, Händelstr. 16
— Hdw, Frau, KarlWilhelmStr. 22
— Hrm, ChemReiniger, Werderstr. 7
— Hrm, WerkM, GondelsheimerStr. 22
— Hub, Ang, BadenerStr. 38
— Hugo, WerkM, Christofstr. 4
— Ida, We, Sophienstr. 93
— Joh, Arb, Anebosweg 11
— Joh, Rentner, Dürrbachstr. 20
— Karl, AutoelektrWerkst Augustastr. 5 ⇨ 2 51 86 (Wohn: Wilhelmstr. 85)
— Karl, Blechn, Kreuzstr. 24
— Karl, Blechn u Install, Feldblumenweg 1
— Karl, kfmAng, Jägerhausstr. 52
— Karl, VAng, Sophienstr. 184
— Karol, We, KärntnerStr. 60
— Karol, We, Moningerstr. 22
— Kath, We, Neuheckstr. 4
— Lina, Frau, Moningerstr. 22
— Lina, LebensmGesch, Kelterstr. 35 (Wohn: Rudolfstr. 18)
— Lina, Priv, Marienstr. 49
— Maria, We, LinkenheimerLandstr. 32
— Marg, We, Ostmarkstr. 18
— Max, Kfm, Saarlandstr. 162
— Otto, EisenwGroßhdlg, Kapellenstr. 72 ⇨ 2 35 90 (Wohn: Rittnertstr. 6 ⇨ 41968)
— Otto, TelWerkM, Herrenstr. 34a
— Paul, Musiker, Gartenstr. 52
— Paula, We, Damaschkestr. 82 ⇨ 2 42 74
— Peter, Arb, Steinstr. 29
— Peter, Gipser, Jägerhausstr. 64a
— Phil, Arb, Marienstr. 28
— Rich, Dreher, Seboldstr. 14
— Rob, Kfm, Hauckstr. 3
— Rob, Mech, LangeStr. 32
— Rob, RegSekr, Brahmsstr. 19
— Rudi, Ing, Kornweg 7
— Rud, Ing, BreiteStr. 95
— Ruth, Lehrn, Rosenweg 95
— Wrn, ElMaschBauer, Litzenhardtstr. 69
— Wrn, technZeichner, Bussardweg 42
— Wlh, BbLokf, Schindweg 7
— Wlh, HdlsVertr, Bahnhofstr. 8 ⇨ 2 28 55
— Wlh, Schrein, Scheffelstr. 62
— Willi, Koch, Kaiseralleee 17
Pfeiffer-Koch Frieda, Fußpflege, Bahnhofstr. 8 ⇨ 2 28 55
Pfeifhofer Alois, Arb, BreiteStr. 69
Pfeifle Adam, städtVorarb, Jägerstr. 9
— Anna, Frau, Lessingstr. 46
— Eug, städtArb, Ochsentorstr. 12
Pfeil Alb, PBetrSekr, Buntestr. 15
— Aug, Kranf, Reinmuthstr. 2
— Aug, Rundschleif, KärntnerStr. 35
— Berta, We, Yorckstr. 40
— Emil, OStSekr aD, WeingartenerStr. 10
— Erich v, Kfm, Leopoldstr. 49 ⇨ 2 82 09
— Ernest, Priv, Hirschstr. 170
— Erwin, Bäckerei, BreiteStr. 69 ⇨ 3 01 46
— Frida, We, Luisenstr. 71
— Frieda, We, Neufeldstr. 54
— Gg, PInsp aD, KarlSchremppStr. 10
— Heinz, Metzger, Haldenwangstr. 10
— Hrm, BbOInsp, RüppurrerStr. 1
— Karl, Mech, Herrenstr. 3
— Karl, Möbelhdlg, Scheffelstr. 53
— Karl, PBetrAsst, BreiteStr. 85
— Mathilde, We, Klosterweg 20
— Otto v, Ang, Lenzstr. 4
— Otto, BaumaschBüro (HdlsVertr), ReinholdFrankStr. 30 ⇨ 2 54 91
— Rob, Mech, MarieAlexandraStr. 13 H
— Wlh, Schloss, Holländerstr. 3a
Pfeiler Max, Rentner, Sudetenstr. 58
Pfenninger Hch, Kfm, Akademiestr. 42 ⇨ 2 16 31
— Hrm, Mech, Blankenhornstr. 9
— Kurt, Kfm, Enzstr. 39 ⇨ 30920
— Liselotte, Lebensm, Akademiestr. 42 ⇨ 2 16 31
— Wlh, Vertr pharm Art, Dornwaldstr. 4
Pferrer Alfs, Packer, Inselstr. 31
— Andr, Rentn, Römerstr. 15
— Anna, We, Pfalzstr. 50
— Aug, Rentner, Krämerstr. 25
— Aug, Schlosser, Rheinstrandallee 7
— Brnh, Pack, Turnerstr. 37
— Berta, Priv, Pfarrstr. 4
— Berta, We, Malvenstr. 9
— Elsa, We, Dohlenweg 2
— Else, Packn, Rappenwörtstr. 54
— Emil, Ang, Krämerstr. 29
— Emil, Revisor, LudwigMarumStr. 39
— Emilie, Frau, Draisstr. 1
— Emilie, We, Malvenstr. 6
— Eug, Rang, Vorderstr. 78
— Ew, Schiffer, Kastenwörtstr. 1
— Frida, We, Rappenwörtstr. 58
— Fridolin, Arb, Zollstr. 10
— Frdr, städtArb, Rappenwörtstr. 38
— Frdr, technAng, Rappenwörtstr. 57
— Fritz, LagerM, Sophienstr. 115
— Günter, Schreiner, Sophienstr. 113-115
— Guido, Arb, Taubenstr. 10
— Heinz, Kraftf, Sandweg 14
— Helena, We, Federbachstr. 17
— Helm, Dreher, Hördtstr. 13
— Hrm jun, Lagerist, Lilienstr. 6
— Hrm, Rentner, Lilienstr. 6
— Hrm, Rentner, Rappenwörtstr. 58
— Jos jun, Ang, Hahnenstr. 6
— Jos sen, Rentner, Hahnenstr. 6
— Jos, Rentner, Hertzstr. 84
— Kurt, Arb, Amalienstr. 75
— Ldw, Beifahrer, DaxlanderStr. 22
— Maria, We, Holländerstr. 31
— Max, DiplIng, IngBüro, Klauprechtstr. 5 ⇨ 24833
— Otto, Fuhrgesch, Kohlenhdlg, Rappenwörtstr. 41 ⇨ 51749

Autoglaserei
Spiegelbeleganstalt
Glasschleiferei mit Sandstrahlgebläse
Ladeneinrichtungen
Joh. Rüger
Schützenstr. 57 Fernruf 24264

BLB BADISCHE LANDESBIBLIOTHEK
Baden-Württemberg

Bettfedernreinigung Inlett u. Federn **Ruf 3** - 1 - 2 - 3 - 4
A. Springer, Ettlinger Straße 51

Pferrer Otto, MaschArb, Schifferstr. 28
— Phil, Rentn, Hördtstr. 13
— Rich, Landw, Vorderstr. 5
— Rob, Geschf, Holländerstr. 23
— Rud, Rentn, Lindenallee (Behelfsh)
— Ther, Pens, Hammweg 17
— Trutbert, Tankwart, Mittelstr. 20
— Wlt, kfmAng, Rappenwörtstr. 58
— Wlh, Arbeiter, Fritschlachweg 17
Pfersching Berth, MaschArb, Kreuzelbergstr. 7
— Wilhelmine, Frau, Entenstr. 7
Pfersich Hilde, Frau, GeorgFriedrichStr. 10
Pfetsch Dr Wlh, RAnw, Weltzienstr. 37 ⇨ 52249 (Büro: Kaiserstr. 177 ⇨ 2 33 14)
Pfetscher Karl, Dreher, SchwetzingerStr. 73
Pfetzer Frida, We, Rheinstr. 17
— Hch, Blechn, Geibelstr. 7
— Hildeg, kfmAng, Amalienstr. 29
— Jos, PolHWachtM, Amthausstr. 2
Pfeuffer Helm, Metalldreh, Albtalstr. 4
— Ther, st g Musiklehrn, Mathystr. 40 ⇨ 2 08 41
Pfiffner Max, ElM, Rankestr. 16
Pfirmann Emil, Schloss, Yorckstr. 55
— Hans, KfzHandwM, HrmKöhlStr. 27
— Hrm, WerkzDreh, Lessingstr. 48
— Karl, RangierAufseher, HermannKöhlStr. 18
— Math, We, Reinmuthstr. 53
— Otto, BbOInsp, Klosestr. 39

Paul Pfirmann
GEGR. C 1839
Generalagentur der „Colonia" Kölnische Versich.-A.-G., Köln
Versicherungen aller Art
Kraftfahrzeugfinanzierungen
Ebertstraße 9a, am Albtalbahnhof ⇨ 31509

— Rudi, Kraftf, Wattkopfstr. 40
— Wlt, Dreh, Lessingstr. 56
— Wlh, RohprodHdlg, Wattkopfstr. 32
Pfirrmann Alw, Schloss, Saarlandstr. 69
— Aug, Heizer, EggensteinerStr. 5
— Berta, We, HermannKöhlStr. 7
— Elise, We, DaxlanderStr. 69
— Eug, Arb, Augartenstr. 20
— Horst, Archit, KarlsruherStr. 18
— Karl, kfmAng, Jollystr. 49
— Karl, kfmAng, Stephanienstr. 61
— Ldw, Arb, Mathystr. 30
— Wald, MaschSchloss, Vorderstr. 74
Pfister Anna, Schauspielerin, Kriegsstr. 204
— Emilie, Rentn, Vinzentiusstr. 8
— Frz, VerbORev, Lauterbergstr. 16
— Gg, Rentn, KarlSchurzStr. 40
— Hch, Arb, RüppurrerStr. 112
— Leop, We, Lessingstr. 70a
— Lina, kfmAng, DurlacherAllee 6
— Ldw, Arbeiter, KarlSchurzStr. 41
— Pet, MaschIng, KarlsruherAllee 17

Pfisterer & Co.
TEXTILSPEZIALHAUS
Wollwaren, Handarbeiten, Aussteuerwaren
Herren-, Damen-, Kinder-Wäsche
Kaiserstraße 215 Eckhaus Karlstr. ⇨ 2 77 30
Pfinztalstraße 56 a. Marktplatz ⇨ 4 15 20

Pfisterer A, HdlsVertr, Beiertheimer Allee 15 ⇨ 2 56 00
— Alex, RbDir iR, Erzbergerstr. 2
— Berta, We, Schifferstr. 25
— Eug, Rentn, Rappenwörtstr. 40
— Franziska, Arb, Pfalzstr. 18
— Gerh, ArchitBüro, Rheinstr. 5—7 ⇨ 5 00 46
— Hans, Elektr, Ostmarkstr. 72
— Hildegard, We, Mathystr. 29 H
— Joh, Rentn, GutMagnusStr. 23
— Jos, Uhrm, Kreuzstr. 27
— Karl, PolBeamt, Werderstr. 64
— Lisa, Frau, Schützenstr. 40
— Ldw, H u DSchneiderei, Sophienstr. 30
— Marg, We, Helmholtzstr. 7
— Marg, We, Kaiserallee 5

Otto Pfisterer
Gegründet 1890
Hoch-, Tief- und Stahlbetonbau
Pfalzstraße 22 ⇨ 51066
Lager: Turnerstraße 40 ⇨ 51066

— Otto, Rektor iR, AmAnger 15
— Otto, RevFörster, Thomashof
— Wlh, Vizepräs aD, Wendtstr. 3 ⇨ 5 17 78
— Dr Wolfram, Arzt, Römerstr. 20 ⇨ 5 22 04
Pfistermeister Thomas, Zollbeamt, Karolingerstr. 10
Pfistner Frz, VAng, Nuitsstr. 33
— Frdr sen, Zahnarzt, KarlsburgStr. 1 ⇨ 4 14 55
— Frdr jun, Zahnarzt, Karlsburgstr. 1 (Wohn: Karlsburgstr. 2)
— Karl, Blechn, Kriegsstr. 154
— Mina, Klavierlehrn, Karlsburgstr. 1
Pfitsch Aug, Rentner, Klopstockstr. 6
— Frz, We, Malergesch, DurlacherAllee 69 ⇨ 2 11 39
— Fritz, Maler- u TapezGesch, LudwigWilhelmStr. 16 ⇨ 2 04 76
— Johanna, We, GeschInhn, DurlacherAllee 69 ⇨ 2 11 39
— Theo, Detektiv-Institut, Feierabendweg 29 ⇨ 5 24 68
Pfitzer Anna, GeschInhn, Karlstr. 93
— Anna, We, Goethestr. 11
— Frz, Buchh, Lerchenberg 1
— Frz, Milchhdlg, Karlstr. 93 ⇨ 2 47 45
— Lina, LebensmGesch, Holländerstr. 29
— Maria, GeschInhn, Karlstr. 93
Pfitzner Al, KfzSchlosser, Winterstr. 34
— Gerh, Leger, Sophienstr. 165
— Horst, Büroang, Haselweg 24
Pfizenmaier siehe auch Pfitzenmaier
— Alfr, Zahntechn, Kriegsstr. 141a (Zahntechn Stahllabor, Lessingstr. 47) ⇨ 2 47 92
— Anna, We, Goethestr. 15 ⇨ 2 00 05
— Emma, Privat, Goethestr. 15 ⇨ 2 00 05
— Karl, Kfm, Albwinkel 3
Pflästerer Annemarie, Frau, Zirkel 3
— Klara, Frau, AmRennbuckel 18
Pflaum Franziska, Frau, ForchheimerStr. 9
— Gg, Zollsekr, Karolingerstr. 12
— Karl, Sachbearb, Marienstr. 29
Pflaumer Anna, We, WeingartenerStr. 31
— Gg, Kalkulator, Reichenbachstr. 25
— Hans, Bezirksltr, Brahmsstr. 27 ⇨ 5 26 69
— Liesel, Kontoristin, Reichenbachstr. 27
Pfleger Anna, We, Ebertstr. 7
— Ant, Rentn, Zähringerstr. 33
— Elisab, Frau, Lindenallee 38
— Emil, Arb, Ebertstr. 7
— Hans, Arb, GrötzingerStr. 52
— Konr, Schuhm, GrötzingerStr. 52
— Ther, Frau, Rebenstr. 10a
Pfleiderer Selma, We, Kriegsstr. 276
Pflieger Frieda, We, LangeStr. 29
Pflock Wlt, Dekorateur, Reichenbachstr. 23
Pflügel Mich, Priv, Stephanienstr. 61
Pflüger Alma, Frau, Vorderstr. 19
— Aug, Plattenleg, Mahlbergstr. 3
— Elisab, We, Mahlbergstr. 3
— Eug, städtVorarb, Vorderstr. 70
— Frdr, Dachdeckergesch, Zollstr. 23 ⇨ 5 30 98
— Frdr, Mech, Hördtstr. 12
— Frdr, TabakwGesch, Krämerstr. 9 (Wohn: Pfalzstr. 38)
— Frdr u Kargol Br, Haus- u Küchengerät, FahrradRep, Hördtstr. 12 ⇨ 5 37 57
— Gerh, Kfm, DaxlanderStr. 79
— Gertr, We, Weinbrennerstr. 32
— Gust, Gärtner, Fritschlachweg 25
— Gust, Gartenbau, Buschwiesenweg
— Hdw, Frau, Saarlandstr. 38
— Hrm, Geschf, Belchenstr. 23 ⇨ 3 16 84
— Ida, We, Goethestr. 22
— Jak, Arb, Luisenstr. 75
— Leo, Rentn, Salmenstr. 25
— Luise, Frau, Cäciliastr. 24
— Luise, We, Lönsstr. 2
— Lydia, We, EggensteinerStr. 16
— Margar, Blumen, Obst, Gemüse, Mahlbergstr. 3 ⇨ 5 30 13
— Otto, Rentn, Turnerstr. 41
— Otto, technSachbearb, Waidweg 2
— Ph, Rentn, Gartenstr. 15
— Rich, Rentn, Zollstr. 15
— Rob, BehAng, Englerstr. 4
— Rob, PFacharb, Hammweg 1
— Rob, Rentn, Luisenstr. 34
— Rud, PolSekr iR, Charlottenplatz 10
— Sofie, Rentn, Marienstr. 65
— Ther, We, Kornweg 12
— Willi, Blumengroßhändler, Kaiserstr. 9
— Wolfg, LebensmGesch, Belchenstr. 23
Pflügler Gisela, Frau, Elfmorgenbruch 6
Pflug Fritz, Fbrkt, Kastellstr. 19 ⇨ 4 25 11
— Dr Otto, BezDir, ReinholdFrankStr. 1 ⇨ 2 43 63
Pfluger Dr Bert, WirtschPrüfer, Schillerstr. 41a ⇨ 2 56 15
— Gisela, Helf i Steuers, Schillerstr. 41a ⇨ 2 56 15
— Toni, We, Körnerstr. 48
Pflugmacher Lotte, Frau, Bunsenstr. 4
Pflumm Aug, Beamter zWv, Schillerstr. 55
Pföhler Jos, StbSchaffn, DurlacherAllee 34
— Ldw, PolBeamt, WolfartsweiererStr. 5 Bau 11
— Rosa, We, Kaiserallee 54
Pförtner Rosa, We, Lebrechtstr. 29
Pfoh Anna, We, Sophienstr. 27
— Frz, Buchh, Kinzigstr. 2
— Hella, Frau, Herrenstr. 20
— Wlh, OStellwM, Resedenweg 98

Wilhelm Müller General-Vertretungen
BÜRO-EINRICHTUNGEN **Büromaschinen**
Karlstraße 34 Fernruf 27080

FERNSCHREIB-NR. 0782/670
ANNONCEN-EXPEDITION
KRAIS
WERBEGES. M. B. H
KARLSRUHE · WALDSTR. 30
TELEFON * 23544
vermittelt eilige Trauernachrichten, Personalanzeigen von Behörden, Firmen und Privat zu Verlagspreisen an alle Zeitungen des In- u. Auslandes.

Pfohl Anna, We, Steinstr. 11
— Martha, We, BonnerStr. 2
Pfortner Karl, VerwAng, Geranienstr. 15 ⇨ 5 07 85
Pfost Alb, Kraftf, DurlacherAllee 65 H
— Dr Wlh, Ing, Hertzstr. 134
Pfotzer Helene, We, Kaiserstr. 82a
Pfränger Alfr, Arb, Gritznerstr. 1
— Wrn, Friseur, Killisfeldstr. 6a
Pfrang Dr Herm, RegLandwRat, FreiburgerStr. 7
— Marg, We, Oberwaldstr. 40
Pfrengle Mina, We, Nuitsstr. 15
Pfriem Jos, Konstrukteur, Stösserstr. 12
Pfrommer Alfr, Geschf, Funkerstr. 21 ⇨ ben 4 21 36
— Elfr, We, GottesauerStr. 47
— Frdr, Redakteur, Hirtenweg 6
— Dr Fritz, OStudDir, GrafEbersteinStr. 19
— Hermine, Rentn, Sophienstr. 27/29
— Lina, Kinderschwest, Seubertstr. 7

Wilhelm Pfrommer
Maschinenfabrik und Eisengießerei
Gerwigstraße 35 - 37 ⇨ 28418

Pfründer Sofie, We, Akademiestr. 73
Pfützner Karl, Rentn, Lützowstr. 14
— Wlt, DiplIng, Stadtbaurat, AlteKarlsruherStr. 25
Pfuhl Elisab, We, Amthausstr. 33
Pfulb Art, Maler, Sudetenstr. 121
— Karl, Konrekt iR, Hegaustr. 7
— Dr Karl, RegLandwRat, Hegaustr. 7
Pfullendörfer Erna, We, Weglangstr. 10
Pfund Alex, Bäderbau u. Wasserreinigung, Blumentorstr. 12 ⇨ 4 19 61
Pfundstein Wendelin, Händler
Phieler Anna, JustSekrn, Schirmerstr. 5
— Anna, We, Hirschstr. 123
Philipoff Ilse, Frau, Kaiserallee 25
Philipp Ad, MetSchleif, Wattkopfstr. 68
— Ad, Rentn, Belchenstr. 10
— Alfr, PolM, Lachnerstr. 13
— Anna, Frau, Boeckhstr. 20
— Anna, We, JohannStraußStr. 2
— Ant, MaschSetz, Cäciliastr. 4

40 Jahre
August Phillipp
Bedachungsgeschäft
Büro und Lager:
Bismarckstraße 47 ⇨ 24151

— Berth, Arbeiter, Belchenstr. 10
— Br, BkAng, Fronstr. 9
— Elisab., We, Albtalstr. 19
— Elise, We, Pfinztalstr. 32
— Elsa, Frau, Kaiserstr. 47
— Erwin, Schreiner, Kreuzelbergstr. 9
— Frz, Schloss, Lohfeldstr. 29
— Frdr, SparkOSekr, DurlacherAllee 41
— Georg, Kfm, Staudingerstr.11 ⇨ 5 15 37
— Gertr, We, Lindenallee 13
— Gretel & Georg, Ind Seifenherst u Großhdlg, Gluckstr. 6 ⇨ 5 15 37
— Gustav, Kunsthdlr, Sachsenstr. 10
— Hch, Schloss, Kriegsstr. 109
— Heinz, Arb, Jollystr. 37
— Helene, We, RüppurrerStr. 124
— Hermine, We, Blumentorstr. 2
Philipp Hilde, Textilgroßhdl, Geranienstr. 14 ⇨ 5 05 17
— Hub, Filmvorf, Lessingstr 13
— Jak, Rentn, Kriegsstr. 111
— Jos, Gastst z Schildbürger, Baumeisterstr. 16 ⇨ 2 50 31
— Karl, RegAmtm aD, Draisstr. 7a
— Kurt, kfmAng, Geranienstr. 14
— Kurt, kfmAng, Humboldtstr. 29
— Kurt, Sattl, Karlstr. 68
— Liselotte, We, Erzbergerstr. 24
— Luise, We, Litzenhardtstr. 108
— Luise, We, Schückstr. 7
— Maria, We, Guntherstr. 18
— Math, BbOSekrn, Mathystr. 14-20
— Max, Ing, BreiteStr. 83
— Olga, Frau, LangeStr. 30
— Otto, MaschIng, Killisfeldstr. 11
— Rich, Blechn u Inst, Rolandstr. 38
— Rob, VermGeh, RintheimerStr. 24
— Thekla, We, Rolandstr. 61
— Wlt, Werkschreiber, Humboldtstr. 2
— Wlh, JustSekr, Fronstr. 9
— Wlh, Schiffsf, Rappenwörtstr. 37a
— Willy, WerkM, AugustBebelStr. 53
— Wolfg, KfzHandw, GottesauerStr. 49
Philipps Karl, Ang, Asternweg 61
— Luise, Kontoristin, Asternweg 61
Philippson Joh Gg, Rentn, Links der Alb 9
Philips Eibe, RundfTechn, MarieAlexandraStr. 47
Phoenix, Apparate GmbH, Markgrafenstr. 52 ⇨ 2 36 26
Phönix-Raumgestaltung Wlt Dombkowski & Co KG, Stephanienstr. 94 ⇨ 2 58 02
Photographen-Innung, Karlstr. 1 ⇨ 2 74 63

Heinrich Holzmann
SEIT Photo-Glock 1861
Kaiserstraße 89 u. 193 ⇨ 23817/18

Photo-Gröber, Rheinstr. 34b ⇨ 5 02 81
Photo-Rembrandt, Inh: Otto Leis, We, Zähringerstr. 15

FOTO-KINO
SIEDLECKI
Das große Fachgeschäft
Kaiserstraße 187 ⇨ 23838

Pianohaus H Maurer, Douglasstr. 15 Büro u Lager: Belfortstr. 1 ⇨ 2 70 02
Piano- u Musikhaus Stöhr, Sophienstr. 119
Piasecki Alex, Radiogesch, Schützenstr. 17 ⇨ 2 55 72
— Horst, Schreiner, DurlacherAllee 53
Piaseczki Theodor, Rentn, Brauerstr. 51
Piatkowski Otto, Arb, Marienstr. 5
Piazolo Emma, Frau, Moltkestr. 7
— Ldw, MalerM, Brauerstr. 7 ⇨ 2 04 33 (Werkst: Leopoldstr. 13)
— Ldw, RegRat aD, Röntgenstr. 5 ⇨ 2 11 51
Pich Maria, We, KarlFriedrichStr. 22
Piche Erich, VerwAng, Winterstr. 43
Pichi Peter, Schlosser, Moltkestr. 13
Pichler Gisela, Lehrn, Seminarstr. 6
— Helmut, Prof, WeingartenerStr. 5
— Leop, Mech, Donnersbergweg 4
Pickel Ldw, Bäckerei, Hardtstr. 58 ⇨ 5 32 89
Pickenhahn Hans, Zollbeamter, Wichernstr. 17
Pickert Frdr, Bundeswehrangeh, An der Stadtmauer 7
— Jul, BezLtr, Kopernikusstr. 15 ⇨ 5 24 76
Pidun Kath, We, Markgrafenstr. 40
Piecha Ant, Schlosser, DurlacherStr. 105
— Fritz, Schlosser, Dohlenweg 4
— Joh, BehAng, Wilhelmstr. 52/54
Piechotta Ernst, Ing, Heimgartenweg 9

Pieck-Omnibusverkehr
Wichernstraße 5-9 ⇨ 28338

Pieck Alfr, Privat, Wohn: Bahnhofstr. 17 ⇨ 2 83 38
— Horst, Kfm, Bahnhofstr. 17 ⇨ 2 83 38
Piehl Berta, We, Tullastr. 74
Piek Johanna, We, Lindenallee 11 ⇨ 5 05 24
Piel Cassius, OStInsp iR, Nowackanlage 17
Pieler Johanna, We, Göhrenstr. 24
Pielicke Karl, Ing, RichardWagnerStr. 15
Pielmann Hans, VAng, Händelstr. 2
— Marg, Frau, Wickenweg 25
— Toni, We, Händelstr. 2
Pielorz Ad, Mal, Hedwigstr. 5
Pielsticker Karl, VerkLtr, Kriegsstr. 186—188 ⇨ 2 03 78
Piemeisl Maria, We, WolfartsweiererStr.10
Pienitz Renate, StudAssess, Amalienstr. 93
Piepenbrink Ed, Ang, KarlHoffmannStr. 9
Piepenbrock Dr Johs, Bundesrichter, Bismarckstr. 2 ⇨ 2 58 41
Pieper Emma, Masseuse, Waldhornstr. 2
— Erich, VInsp, Karlstr. 138 ⇨ 30949
— Franziska, We, Kriegsstr. 49-51
— Kurt, Ing, Herweghstr. 15
— Paul, OZollSekr aD, Weinbrennerstr. 81
— Ursula, KrkGymn, Mathystr. 14-20
Piepke Luise, Frau, Pfinztalstr. 8
Piernitzki Helm, ElMech, Mahlbergstr. 59
Pieroth Karlheinz, Redakteur, Boeckhstr. 31
Pierro Sigurd, OKelln, Leopoldstr. 10
Pierschke Willi, PolBeamter, Buschwiesenweg 8a
Pierza Inge, Frau, Sophienstr. 198
Piestrick Karl, kfmAng, Waldstr. 89
— Paul, Stadtamtmann, Gottesauer Str. 39
Pietruschka Alfr, Kraftf, Kastenwörtstr. 32
Pietruska Viktor, VInsp, Waldstr. 56
Pietsch Anna, Frau, AmAnger 11
— Auguste, Rentn, Zeppelinstr. 31
— Emil, GewerkschSekr, Belfortstr. 14
— Ernst, VerwBeamter, Weinweg 2
— Erwin, Arb, BingerStr. 28
— Hdw, Frau, Hirschstr. 63
— Heinz, technBbInsp, Kriegsstr. 204
— Helm, VerwAng, Körnerstr. 16—18
— Karl, Bauarb, LudwigMarumStr. 32
— Rud, Zimmerer, Ruschgraben 20

1858 1958
VOLKSBANK KARLSRUHE
e. G. m. b. H.
Hauptgeschäft: Marktplatz, Ruf * 26991 - Zweigstellen in: Khe.-Knielingen, Lauterburger Str. 2, Ruf 53070, Khe.-Mühlburg, Rheinstr. 42, Ruf 51838

BLB BADISCHE LANDESBIBLIOTHEK
Baden-Württemberg

Die gute HAID & NEU Nähmaschine
SEIT 1860

Pietsch Sgfr, Schneid, Kriegsstr. 122
— Wlt, BbSekr aD, HambacherStr. 29
— Willy, Telefonist, Zähringerstr. 1
Pietschmann Edm, Gürtler, AugustBebelStr. 57
— Frich. BehAng, Englerstr. 4
— Dr Hubert, Facharzt, Haydnplatz 5
Pietzsch Dr Heinz, Physiker, Bachstr. 36 ⇔ 5 23 80
Pigage Maria v, We, Sophienstr. 167
Pihar Jos, Mont, Steinmetzstr. 4
Pika Luise, We, KoblenzerStr. 11
Pikalek Frz, Pens, AuerStr. 59
Pikart Heinz, LGRat, KonstanzerStr. 15 ⇔ 3 23 97
Pikl Anton, Arb, Pfinzstr. 82
— Joh, Arb, Hauptstr. 110
Pikora Osk, Hdlr, Gewann Blösse
Pilcher Herb, Kfm, HansPfitznerStr. 9
Pilger Hugo, JustOInsp iR, Bienwaldstr. 29
— Ida, We, Schwarzwaldstr. 19 ⇔ 31088
Pilgrim Hdw v, Frau, Weinbrennerstr. 6a
Pilkenroth Kurt, OStInsp, Sophienstr. 114
Pill Michael, Arb, Schwanenstr. 17
— Rosalie, We, Kaiserallee 101
— Stef, Arb, Kaiserallee 101
Pillat Hans, Kfm, DaxlanderStr. 38
Piller Maria, Rentnerin, Frauenhäusleweg 2
Pillin Dr, Raimund, AsstArzt, Kandelstr. 13
Pillmann Mart, Hilfsarb, Goethestr. 10
Pillmeier Karl, PFacharb, StuttgarterStr. 1
— Karol, We, StuttgarterStr. 1
Pilo Magd, We, Sophienstr. 28
Pilot Frz, Zugschaffn, Sophienstr. 38
— Paul, Schreiner, Steinmetzstr. 1
Pilowski Paul, Arb, Uhlandstr. 25
Pils Maria, We, Erzbergerstr. 97
— Wlt, Lehrer, Erzbergerstr. 97
Pilske Gust, Zimmerm, DurlacherStr. 57
Pilz Ed, MalerM, Steubenstr. 16
— Egon, Gürtler, Rheinstr. 23
— Elisab, We, Bodelschwinghstr. 67
— Frz, Stanzer, Eisenlohrstr. 29
— Hans, Maler, Luisenstr. 63
— Hansjoachim, OStudDir, Hedwigstr. 10
— Otto, Rentn, Goethestr. 13
— Rosemarie, Frau, DurlacherStr. 59
— Rud, Dreher, Hauptstr. 61
— Wlt, BehAng, Karlstr. 129
Pimeisl Joh, PolBeamt, Kornweg 12
Pinczakowski Friedel, Ing, Klauprechtstr. 5
Pindric Arno, Ing, GermersheimerStr. 24
Pinger Ursula, Frau, Wendtstr. 7
Pinhard Wally, We, HdlsVertrn, Kriegsstr. 185 ⇔ 5 35 37
Pink Jos, PharmKfm, DanzigerStr. 16
— Oswald, HLehr, Liebigstr. 5
Pinkwart Eva-Maria, technLehrn, Kriegsstr. 174
— Wlh, Obering, Kriegsstr. 174 ⇔ 2 71 52
Pinter Joh, Friseur, Steinstr. 11
Pintscher Anna, We, Hirtenweg 8
Pinzler Frz, technAng, Postweg 26
Pioch Erna, Frau, Markgrafenstr. 16
Piontek Kath, We, Mainstr. 8
Piorreck Bernh, OPInsp aD, Erzbergerstr. 58
Piot Ant, RbSekr iR, GottesauerPlatz 2
Pipal Anna, We, Zietenstr. 72
Piper Berta, Rentn, Heckenweg 13
— Ernst, OStSekr iR, Händelstr. 21
Pipiez Wlh, Kellner, GrötzingerStr. 58c
Pipper Lina, We, Geibelstr. 6
Pippig Bernh, Rentn, Erzbergerstr. 111
Pipping Irma, Frau, Mathystr. 14-20
Pirags, Rich, Rentner, Grillparzerstr. 16
Pirsch Anita, We, Lindenplatz 3
Piri Joh, Maurer, Kriegsstr. 192
— Jos, Zimmerm, Karlstr. 122
— Juliane, We, RastatterStr. 21
— Mart, Rentn, Mühlwiesenweg 9
— Math, Zimmerm, Stockgäßchen 1
Pirmann Hdw, Frau, Gluckstr. 5
Pirner Hch, Privat, Brunhildenstr. 2 ⇔ 2 33 12
— Rud, DiplIng, Brunhildenstr. 2 ⇔ 2 33 12
Pirogow Grigory, Lehr, Elfmorgenbruch 20
— Wassily, Schlosser, Elfmorgenbruch 19
Pirsch Carl, Rentner, Schubertstr. 2
— Friedericke, Pens, Schubertstr. 2
— Hch, BkAng, BadenerStr. 46
— Roger, AbtLtr aD, Herderstr. 1
Pirsig Else, Frau, Amalienstr. 14a
Pirwitz Hlm, DiplIng, Weinbrennerstr. 81 ⇔ 5 08 80
Pirzer Max, kfmAng, Gebhardstr. 3
Pisano Onarino, Rentner, Ortenaustr. 3
Pischem Ad, Schloss, Jägerstr. 10
— Alfr, Feldhüter, KärntnerStr. 25
— Anna, We, Ostmarkstr. 41
— Frida, We, TirolerStr. 12
— Rob, Ang, Erzbergerstr. 82
Pischulti Konr, Elektr, Steinmetzstr. 8
Pisenick Wlh, El, Volzstr. 4
Pisot Barb, We, Veilchenstr. 33
—Karl, Ang, Hirtenweg 23
Pissowotzki Erna, KrimOInsp, FrauenalberStr. 11
— Minna, We, FrauenalberStr. 11
Pissulski Wlh, FormerM, Karlstr. 13
Pister Elisab, Frau, Rudolfstr. 31
— Hch, Färber, Bellenäckersiedlung 3
— Hch, Händler, Markgrafenstr. 41
— Joh, OStSekr, Belchenstr. 3a
— Wlh, Triebwagf, Volzstr. 27
— Rolf, Bauschloss, Rankestr. 14
Pistiner Markus, Bekleidungshaus, Pfinztalstr. 36 ⇔ 4 20 69 (Wohn: Herrenstr. 14 ⇔ 2 36 72)
Piston Gust, Polst- u TapGesch, Zunftstr. 3 (Wohn: ErnstFriedrichStr. 4) ⇔ 41942
Pitela Frz, Ang, Hardtstr. 45b
Pitsch Elise, We, Struvestr. 13
— Kurt, kfmAng, HeilbronnerStr. 19
— Maria, We, Brahmsstr. 6
— Pauline, We, HeilbronnerStr. 19
— Dr Rob, prakt Arzt, Liebigstr. 2 ⇔ 5 25 00
— Wlt, VAng, Brahmsstr. 6 ⇔ 5 37 02
— Wlh, Gärtn, Struvestr. 13
Pittach Wlt, KrkPfleger, AugustBebelStr. 52
Pittius Edith, We, KarlHoffmannStr. 2
Pittner Willib, MaschSchlosser, Schützenstr. 5
Pittroff Alb, Lokf, GottesauerStr. 14
— Rich, Mech, Albtalstr. 81a
Pitz Günther, StbSchaffner, Reitschulschlag 5
— Kurt Frdr, Bilanzbuchh, Weinbrennerstr. 65
Pitzler Hrm, Kontrolleur, EmilGöttStr. 16
Pivl Dr Rud, RegMedRat, Klosterweg 25 ⇔ 2 54 69
Pizzardini Wlt, Feldwebel, DurlacherAllee 16
Pjschulte Maria, We, ErnstFriedrichStr. 1
Plachki Jos, Arb, Rudolfstr. 25
Plag Erna, Frau, Sperlingsgasse 24
— Wlt, BbSekr, AlteKarlsruherStr. 14
Plage Herb, WerkM, HambacherStr. 3
Plagens Paul, BüroAng, Nikolausstr. 11
Plaicher Johs, SachgebLtr iR, Waldring 7 ⇔ 2 21 45
Plambeck Dr Hrm, Nervenarzt, Kaiserstr. 215 ⇔ 2 22 04
Plamper Egon, Graphiker, Kornweg 17 ⇔ 5 06 98
Planer Anni, BehAng, RüppurrerStr. 7
Planert Erich, Kfm, AugustBebelStr. 57 ⇔ 5 26 78
Plangl Kurt, BäckerM, Bismarckstr. 75
Planitzer Frz, Viehagentur, DurlacherAllee 66 ⇔ 2 58 59 (Wohn: Klauprechtstr. 30 ⇔ 2 67 76)
Plank Hrm, technBbOInsp, Göhrenstr. 6 ⇔ 3 09 37
— Olga, Frau, Göhrenstr. 6
Plapp Marie, We, Mainstr. 42
Plappert Fritz, OFeldwebel, Grillparzerstr. 17
— Hrm, Blechn, Viktoriastr. 19
— Hrm, Drechslerei, KärntnerStr. 8
— Hrm, Helf in Steuersach, Staudingerstr. 5 ⇔ 5 25 42
— Herta, Rotkreuzschwester iR, Bernhardstr. 11—13
— Rich, RangAufs, Rangierbahnhof 3 a
Plaschke Gerh, Wohlfahrtspfleger, Lachnerstr. 24a
— Helga, Zahnärztin, Melanchthonstr. 3 ⇔ 2 40 65
— Paul, Rentner, Melanchthonstr. 3
Plass Rud, PAng, Anebosweg 24

Plastiment G. m. b. H.
Fabrik chemischer Baustoffe
Erbprinzenstr. 31 Postfach 200 ⇔ 26823
Telegrammadresse: „Plastiment"
Fernschreiber: 0782616

Plate Else, BehAng, Gartenstr. 68
— Gertr, We, Sophienstr. 32
— Heinz, Kfm, Schillerstr. 2 ⇔ 2 81 19
— Mathilde, We, Grenzstr. 3
Plath Dr Erich, DiplIng, WaldshuterStr. 6
Plathen Bruno, technBbSekr, Friedenstr. 27
Platsch Ewald, Kfm, Luisenstr. 48
Platschek Kurt, VerwAng, HambacherStr. 22 ⇔ 5 08 56
— Michael, Rentner, HambacherStr. 22
Platt Erna, Frau, Philippstr. 28
Platte Karl, Student, RüppurrerStr. 25
Plattner Bertha, We, Kriegsstr. 224
— Jos, Beamter zWv, Kaiserstr. 172
Platz Anna, We, Dürrbachstr. 30 ⇔ 4 26 66
— Axel H, Werbekfm, Dürrbachstr. 30 ⇔ 4 26 66
— Frz, Rentn, Kriegsstr. 185

Alles gleich in einer Linie:
Neff-Herd, Kühlschrank, Waschmaschine
„Neff-Komplett von A bis Z"
NEFF

BLB BADISCHE LANDESBIBLIOTHEK
Baden-Württemberg

MONINGER BIER
anerkannt hervorragend

Platz Fritz, Architekt BDA, Regierungsbaumeister a. D., Büro: Waldstr. 63 ⇨ 2 31 15 Wohnung: Jahnstr. 8
— Hel, We, Luisenstr. 54
Platzek Paul, Maurer, Krämerstr. 22
Platzer Karl, Dreher, Hauptbahnstr. 4
— Maria, We, Hauptbahnstr. 4
— Willi, VAng, Nebeniusstr. 13
Plavinsky Wladimir, Heizer, Glümerstr. 8
Pleesz Frdr, Autoschloss, Madenburgweg 10
— Jak, Landw, Madenburgweg 10
Pleier Gertr, We, Damaschkestr. 31
Plein Ernst, Schneiderei, Sternbergstr. 14
Pleisteiner Gg, Privatmann, Wilhelmstr. 28 ⇨ 2 86 48
Plenkner Hans, OrganLtr, Ankerstr. 5
Plesch Maria, Frau, Görresstr. 2
— Dr Rolf, DiplPhys, Friedenstr. 19
— Wlt, OLandwRat, Eisenlohrstr. 49
Plesdonat Auguste, Rentn, Moltkestr. 133
Plesse Anna, Frau, Vorholzstr. 56
— Karl, RbOInsp iR, Weinbrennerstr. 72
Plessl A & Co, Motorradhdlg, AmStadtgarten 1
Pletsch Frieda, Frau, Schillerstr. 3
— Hans, Zollbeamter, AuerStr. 61
— Mina, We, Pfinzstr. 53
— Thekla, Frau, Pfinzstr. 100
Pletschacher Christine, We, Weinbrennerstr. 49
Plessau Otto, Rentner, Hertzstr. 2
Pletter Alb, ElMont, GottesauerStr. 33a
Plettke Frdr, Ing, Yorckstr. 56
Plettl Ldw, Gärtn, Lindenallee 38
Pliem Frz, Obsthdlr, Hauptstr. 121 (Stand in d Markthalle)
Plieske Gust, Müller, GrötzingerStr. 46B
Pliester Gerh, Werkzeugm, KarlSchurzStr. 63
Plievier Heinz, MaschWart, DurlacherAllee 18
Plinke Edith, Frau, Wendtstr. 18 ⇨ 5 02 33
Plischka Johanna, We, Hirschstr. 81
— Wlt, Dreher, Hirschstr. 81
Plischke Klara, We, Dornwaldstr. 15
— Magd, Buchhn, Dornwaldstr. 15
Plitt Ldw, Heizer, Kaiserstr. 237 H
Ploch Luise We, Herrenstr. 14
Plocha Marie, Frau, Neckarstr. 50
Plocher Karl, Rentn, Berckmüllerstr. 16
Plock Aug, Ang, Haid&NeuStr. 6
— Karl, Ang, Haid&NeuStr. 6
— Marta, We, Haid&NeuStr. 6
Ploeger Hans, Kfm, Arndtstr. 10
Ploegert Berta, We, NeueAnlageStr. 17
Plön Emil, Schlosser RintheimerStr. 10 H
— Hans, MaschSchlosser, HeilbronnerStr. 10
— Hch, Vorarb, Steinstr. 3
— Irma, PAsten aD, Frankenstr. 2
— Rolf, PFacharb, RintheimerStr. 10
— Sofie, We, Veilchenstr. 18
Plösch Rob, BkAng, SpeyererStr. 1a
Plötscher Paul, JustAmtmann, Schillerstr. 58
Ploetz Joachim, Cafe Ploetz, Ebertstr. 7a ⇨ 3 02 89, Wohn: BeiertheimerAllee 72
Plogsties Anna, Viehagentur, DurlacherAllee 62
— Anna, We, Kaiserallee 10b ⇨ 5 01 93
Plomitzer Anna, We, Saarlandstr. 118
Ploschnik Juliane, Frau, Lessingstr. 1a
Plotkowski Anton, WerkM, Gebhardstr. 24
Plott Anna, OLehrn, Redtenbacherstr. 1a
— Peter, Ing, Weinbrennerstr. 77
— Wally, Lehrerin, Weinbrennerstr. 77
— Wlt, MaschIng, ReinholdFrankStr. 69a
Plotz Marie, Frau, Geibelstr. 6
Pludra Margot, Frau, Rechts der Alb 31
Plücken Frz, VerwAng, Holderweg 26
Plümer Herb, Kfm, Neckarstr. 48
Plüschke Wilhelmine, Frau, Gartenstr. 42 ⇨ 2 35 43

L. Plüss
Fabrikation von Blusen und Röcken
Keßlerstraße 5 ⇨ 53302

Plüss-Moden
Plisseebrennerei, Stickereien
Karlstraße 21 ⇨ 27835

Plumbohm Lisa, Frau, Körnerstr. 47
Plumpe Wlt, Fernmeldeing, Kriegsstr. 288 ⇨ 5 06 33
Plundrich Else, Frau, Feldbergstr. 9
Pluta Peter, Arbeiter, Albuferstr. 18

Pluto Ölfeuerungsgesellschaft
Heuer KG.
Schwarzwaldstraße 20 ⇨ 3 26 20

Plutowsky Frdr, Bäcker, Leopoldstr. 25

Pneuhage KG.
Neureifen-Totalerneuerungen
(Peters Pneu Renova) Vollgummireifen
Reparaturen - Auswuchten - Achsen
Felgen - Förderbänder
Rüppurrer Straße 104 ⇨ 31176

Poc Karl, D u HSchneiderei, RüppurrerStr. 100
Pochert Gertr, Frau, Hirschstr. 66
— Herb, Elektriker, DurlacherAllee 48
— Kurt, BbOSekr, Hirschstr. 66
Pochmann Ernst, kfmAng, Zietenstr. 85
— Rud, Korrespond, BonnerStr. 10
Pochwalla Frida, BüroAng, Viktoriastr. 2-4
Pockrandt Hch, VVertr, Gabelsbergerstr. 13
Podjed Franz, HLehrer aD, Körnerstr. 53
Podlaha Ant, Arb, Ebertstr. 7
Podleschka Karl, Schiller-Apotheke, Schillerstr. 2 ⇨ 2 43 45 (Wohn: Madenburgweg 2)
Podleska Paul, RegInsp, Lessingstr. 29
Podmelle Kurt, Kraftf, Irisweg 34
Podradsky Anna, We, Rudolfstr. 29
— Karl, JustAsst, Rudolfstr. 29
Podrasil Rud, Fräser, Böttgestr. 1
Podszus Wrn, Bauing, Goethestr. 4
Podszuweit Lieselotte, Buchh, Almendstr. 34
Podzuweit Gust, Malergesch, Stephanienstr. 36 ⇨ 2 47 33
Pöhl Paula, Frau, Fasanenstr. 11
Pöhland Ed, StInsp aD, RastatterStr. 35
— Liddy, Buchhn, HansPfitznerStr. 7
Pöhlandt Wrn, Schleifer, Rudolfstr. 10
Pöhler Hans, Prediger, Kriegsstr. 84
— Kath, We, Sophienstr. 173a
Pöhlmann Alice, Priv, Weinbrennerstr. 6a
— Hans, BchAng, Zirkel 5
— Joh, WerkM iR, Fliederstr. 4
— Karl, Mietwaschküche u Heißmangel, Karlstr. 127 ⇨ 3 02 07
— Karl, Rentner, Karlstr. 127 ⇨ 3 02 07
Pöhls Karl, Kartograph, Gerwigstr. 15
— Max, Ing, Welfenstr. 16
Pölderl Adalb, Rentn, Essenweinstr. 37
Pölzl Sophie, HLehrn iR, Schwarzwaldstr. 28
Pönicke Anni, Frau, DSchneiderei, Draisstr. 10 ⇨ 5 30 74
— Erna, We, HeilbronnerStr. 23
— Karl H, ArchitBüro, Draisstr. 10 ⇨ 5 30 74
Pönisch Gg, OIng, KärntnerStr. 21
— Heinz, Feinmech, Saarlandstr. 127
Pönninghaus Gertr, We, Saarlandstr. 111
Pöntzsch Hans, bautechnAng, Körnerstr. 42
Poeppel Wlt, DiplIng, Holländerstr. 25
Poersch Brigitte, technAsstn, Marienstr. 76
Pöschko Ed, Zimmermann, Elsternweg 11
— Karl, PolBeamter, HeilbronnerStr. 16
Pöschl Hrm, OIng, DürkheimerStr. 7
Pößnecker Jens, kfmAng, Rheinbergstr. 37
Pössnicker Ottmar, FinBeamt, Hirschstr. 65
— Ther, We, OffenburgerStr. 3
Pötsch Fritz, kfmAng, Weltzienstr. 17
— Stef, Arb, Staufenbergweg 5
— Wlt, PolWachtM, Reichenbachstr. 28
Poetsch Irene, Ang, EttlingerStr. 5a
Pötschke Alfr, JustInsp, DanzigerStr. 4a
— Irene, Lehrn, Lebrechtstr. 35
— Ther, We, Lebrechtstr. 35
Poetter Josefine, We, Sonnenstr. 4
Poetz Ruth, Geschfn, Haydnplatz 2
Poetzsch Kurt, kfmAng, Winterstr. 20
— Maria, We, Moningerstr. 7-11
Pötzsche Alb, Prok, EmilGöttStr. 18
Poggensee Dr Herb, Ing, Trifelsstr. 3
— Wlt, HausM, Sophienstr. 54
— Wlh, Arb, Karlstr. 93
— Wlh, SchneidM, Leopoldstr. 11
Poglitsch Maria, Rentner, Augartenstr. 19
Pogrzeba Hans, Kraftf, Lindenallee, Block 30
Poguntke Willi, Landwirt, Lamprechtshof
Poh Ernst, Ing, WolfartsweiererStr. 4
Pohl Alb, JustSekr, Pfalzstr. 125
— Alfr, Gürtler, Erzbergerstr. 64
— Amalie, We, Lebrechtstr. 32
— Camill, Rentn, NeureuterStr. 41
— Emilie, We, KarlSchurzStr. 46
— Ernst, StbSchaffn, Sudetenstr. 60
— Eug, Kfm, Schinnrainstr. 14
— Frz, Fbrkt, Körnerstr. 57 (Metall- u. SchmuckwFabr: Moltkestr. 20) ⇨ 5 20 47
— Frz, Geschf, Sophienstr. 40
— Frz, Kühlanl, Ostendstr. 3 (Wohn: Karlstr. 60)
— Frz, Rentn, Erzbergerstr. 64
— Frz, Zollsekr., Karlstr. 161
— Frdr, Install, Schänzlestr. 3
— Gg, BbOInsp, RüppurrerStr. 57
— Grete, DirSekrn, Kriegsstr. 75
— Günth, BbOLadeM, Scherrstr. 1
— Gust, Rentner, Weinbrennerstr. 67

BAUGELD zu 4½% und hohe Steuerersparnis oder jährl. 25 bis 35% Wohnungsbau-Prämie. Guthabenzins 2½%
BADENIA BAUSPARKASSE KARLSRUHE 25 JAHRE
TELEFON 27318

BLB BADISCHE LANDESBIBLIOTHEK
Baden-Württemberg

KUNDENDIENST VW Trumpf VW TEL. 28822

Pohl Dr Helm, Bauing, Fbrkt, Albring 2 ☎ 52721
— Herb, Kraftwagenf, WolfartsweiererStr. 18a
— Hilbert, Kraftf, Weinbrennerstr. 67
— Horst, Schloss, Valentinstr. 47
— Irma, Frau, LangeStr. 93
— Jos, Konstrukteur, KarlWilhelmStr. 10
— Klara, Priv, Kriegsstr. 270
— Kurt, PSchaffn, Tannhäuserstr. 22
— Kurt, Vertr, Rosenweg 37
— Lisa, MonogrStick, Hübschstr. 20
— Marg, Stenotyp, Kriegsstr. 186-188
— Marie, Sekrn iR, Ruschgraben 111
— Otto, HausM, Krokusweg 49
— Pet, RbSekr iR, Rosenweg 37
— Rud, Dreher, Gerwigstr. 53
— Rud, Elektriker, Uhlandstr. 15
— Wald, HLehrer, Kaiserstr. 51
Pohla Alfs, Schrifts, Luisenstr. 38
— Elisab, We, Zähringerstr. 64
Pohlan Maria, Frau, Kapellenstr. 46
Pohle Fritz, BkDir, Haldenwangstr. 7 ☎ 42584
— Wlh, kfmAng, BadenerStr. 29
Pohlen Jos, Metzgerei, Hardtstr. 23 ☎ 5 37 69
Pohlhammer Ldw, Uhrm, GrötzingerStr. 60
Pohlmann Fritz, Küchenhelfer, Killisfeldstr. 3
— Gerd, Geschf, Hirschstr. 1
— Gustav, Rentner, Hennebergstr. 13
— Hans-Joachim, Maurer, Gellertstr. 23
— Karlheinz, VerwAng, Haid&NeuStr. 76
— Marg, Rentnerin, Morgenstr. 45
— Rosa, We, Sternstr. 3
Poisl Anna, Frau, Gebhardstr. 27
— Jos, Hilfsarb, Gebhardstr. 27
Pokar Gust, Rentner, Jollystr. 29-31
— Wlt, VerwAng, Winterstr. 2
Pokörn Karl, PBetrWart aD, Hirschäckerstr. 36
Pokorny Jos, Feinmech, Stösserstr. 1
— Maria, We, HerrenalberStr. 42
— Marie, We, Stösserstr. 1
— Wlh, Rentn, Postweg 43
Pol Paul, Bahnbeamt, EggensteinerStr. 48
Polak Wenzel Ang, RüppurrerStr. 33
Polchlepek Joh, AbtLtr, RastatterStr. 124
Poleck Dr Hans, ElIng, Ruschgraben 105 ☎ 2 71 89
Polednik Lucie, Frau, Charlottenstr. 36
Polefka Frz, Maurer, WeinbrennerStr. 59
— Jos, Schreiner, HeilbronnerStr. 3
— Maria, We, Rheinstr. 102
Polensky Günter, Baggerf, KarlSchurzStr. 63
— Hch, RevHptm d Schutzpol iR, Volzstr. 39 ☎ 5 37 33
— Hrm, Amtsrat aD, LudwigMarumStr. 4
— Dr Otto, Prof aD, ReinholdFrankStr. 60
Polenz Erika, We, Augartenstr. 27
— Joh v, JustInsp, Kornweg 12
Poleschensky Gottfr, Kranf, Pfinztalstr. 17
— Karl, Automech, PfarrerBlinkStr. 20
— Ther, We, Gärtnerstr. 1
Poletzky Günth, BetrWirt, Wichernstr. 27
Polevka Rud, Schreiner, Uhlandstr. 10
Poley Fritz, JustWachtM, Augartenstr. 75
— Maria, LebensmGesch, Augartenstr. 75
Polheim Dr Pet v, Chem, Jahnstr. 2 ☎ 2 41 74
Poliak Martin, Gastst Silberglöckle, Steinstr. 9 ☎ 24465
Polich Sylvest, BbSchaffn, Rankestr. 18a
Politycki Alfr, Chemiker, LandauerStr. 14
Politzer Maria, Papier- u Schreibw, Boeckhstr. 31 ☎ 2 36 97
— Rob, HdlsVertr, Boeckhstr. 31
Polizeiamt u Polizeireviere siehe Abt I
Polk Jos, Pens, Zietenstr. 57
Pollach Dr Frz, Wirtschaftsjurist, Stösserstr. 3
— Julie, We, Stösserstr. 3
Pollack Wolfg, DiplIng, Viktoriastr. 15
Pollak Elisab, Sekrn, Bürklinstr. 5
— Hermine, We, Bürklinstr. 5
— Joh, Arb, Haid&NeuStr. 66
— Karl, Holzfäller, GrabenerAllee 1
— Ottilie, We, Buschwiesenweg 8a
— Rud, SchmiedeM, Welfenstr. 14
Polle Jos, RundfMech, Saarlandstr. 101
Poller Max, Rentn, Gutenbergstr. 5
Pollert Monika, Sekrn, Schützenstr. 34
Pollesche Gerda, Buchhalterin, ReinholdFrankStr. 60
Pollex Fritz, Kelln, Steubenstr. 6
Pollin Frdr, DiplIng, OBaurat aD, Südendstr. 10 ☎ 2 40 69
Pollini Hildegard, Frau, Marienstr. 50
Pollmann Elsa, We, Gewann Beingärten
— Emma, Rentn, Augustastr. 3
— Karl, sen, Arb, KarlSchurzStr. 21
— Karl jun, Maurer, KarlSchurzStr. 21
Pollokat Lothar, PhysAsst, Kriegsstr. 208
Poloch Ant, Kunstm, Kriegsstr. 176
— Hildeg, Schneiderei, Kriegsstr. 176
Polossé Edeltraud, Frau, Kriegsstr. 47
Polst Gg, Telefonist, KarlsruherAllee 15
Polster Resi, We, Kaiserallee 41
Polte Siegfr, Zimmerm, NeueAnlageStr. 35
Polter Fritz, städtAng, Hardtstr. 17a
Polytechn Verein, Bismarckstr. 61a ☎ 24169
Polyvog, Schaufenster u DekoratArt, Kaiserstr. 60 ☎ 2 44 38
Polz Gerh, PolBeamt, Volzstr. 8
— Maria, We, Gebhardstr. 11
— Math, We, Parkstr. 19
Polzer Ad, Schreiner, Karlstr. 93
— Aloisia, We, Erzbergerstr. 70
— Ant, Schrein, Nokkstr. 13
— Antonia, We, Laubenweg 32
— Ernst, Arb, Hirschstr. 94
— Ferd, Kraftf, Fremersbergweg 26
— Florentine, We, DurlacherStr. 39
— Frz, Schreiner, Volzstr. 29
— Joh, Maurer, Volzstr. 29
— Joh, Schaffn, Steubenstr. 5
— Karl, Gipser, Turnerstr. 3
— Karl, Maurer, Fremersbergweg 26
— Kurt, kfmAng, Laubenweg 32
— Maria, Frau, Winterstr. 34
— Osw, Dekorateur, Lachnerstr. 3
— Osw, VerwBeamt, Schnetzlerstr. 4
— Rud, Blechn u Install, Morgenstr. 1
Polzin Lydia, We, Laubenweg 1 b
— Paul, Fabrik chemtechnProdukte, ReinholdFrankStr. 57 ☎ 2 66 67 (Betr: RintheimerStr. 53a)
— Raymund, Ing, CarlWeysserStr. 23
— Wlt, Arb, Adlerstr. 22
Pomberg Emil, Lagerist, Veilchenstr. 11
Pomesny Wlh, Arbeiter, Wielandtstr. 32
Pommer Dr Jos, Rechtsanw, Hirschstr. 57 ☎ 2 77 09
Pommerer Alb, Küfer, Friedenstr. 12
Pomnitz Gg, Händler Zähringerstr. 16
— Margar, We, Händlerin, Kaiserstr. 109
Pomper Marg, We, Kriegsstr. 236
Pomrehn Kurt, kfmAng, Rheinstr. 2
Ponamareff Anna, Frau, Forststr. 15
Ponde Käte, We, Charlottenstr. 14
Pondorf Paul, DiplIng, Südendstr. 38 ☎ 2 49 15
Pongratz Aug, Rentn, ForchheimerStr. 38
— Camill, Buchh, Ostendstr. 10
— Irmgard, Frau, ReinholdFrankStr. 49
— Wlt, Monteur, GrünwinklerStr. 9
Ponherr Frz, Gipser, DurlacherAllee 6
Pontow Karl-Hans, DiplIng, Sophienstr. 174
Ponzer Joh, Wachmann, GrötzingerStr. 1
Popke Hdw, We, Elfmorgenbruch 20
Poplutz Gotth, SparkBeamt, Rolandplatz 10
Popp Gg, technAng, Yorckstr. 60
— Gerh, technAng, Fischerstr. 3
— Käte, Sekrn, DanzigerStr. 12
— Karl, Dir, Belfortstr. 13
— Karl, Schreiner, KarlsruherAllee 17
— Max sen, Schlosser, Asternweg 19
— Max, Steindrucker, Sperlingsgasse 10
— Osk, Schlosser, Eschenweg 7
— Otto, Kfm, Kaiserallee 137
— Paul, Lagerarbeiter, DurlacherAllee 34
— Val, Schlosser, Meidingerstr. 9
— Wlh, BehAng, Sybelstr. 14
— Wlh, OPInsp aD, Nebeniusstr. 3
— Wlh, Rentn, AmAnger 10
— Wolfg, Buchb, Wilhelmstr. 2
Poppe Anna, We, Leopoldstr. 13
— Cäcilie, We, DurlacherAllee 46
— Jos, Rentn, Drosselsangweg 6
— Karl, VerwAng, Kropsburgweg 10
— Rud, Ang, Vorholzstr. 24
Poppelsdorf Rose
Massage - Heißluft - Sollux - Sauna, Erbprinzenstr. 28 ☎ 2 16 19
Poppendick Maria, Packerin, AmAnger 5
Popper Ernst, Bauarb, Dohlenweg 17
— Gertrud, Frau, Herrenstr. 14
Poprawski Erich, BbBeamter, WolfartsweiererStr. 24
Porath Rich, KrkPfleger, Bachstr. 42
Porcher Irma, We, Gerberstr. 7
Porgert Adalb, SchneidM, Sonntagstr. 1
Porkony Stef, Arb, Albuferstr. 28
Porr Liesel, We, Markgrafenstr. 52
— Wlh, KonditorM, Sophienstr. 213
Porr-Polony Peter, Bautechn, Nuitsstr. 1a
Porsch Emma, We, BeiertheimerAllee 15
— Frz, Rentner, HambacherStr. 26
— Hedi, BalletMn, BeiertheimerAllee 15
— Lucie, Rentnerin, Augartenstr. 47
— Luise, We, Marstallstr. 24 ☎ 4 19 97
— Otto, Rentn, BeiertheimerAllee 70
Porsche Rud, SchmuckwHerst, Jollystr. 7
— Willy, SchmuckwHerst, Moltkestr. 20 (Wohn: Jollystr. 7)
Porstner Joh, Arb, Körnerstr. 28
Portatius-Gronau Hubertus v, Intendant, Kantstr. 10
Portik Rosa, We, Gluckstr. 10

Wilhelm Müller General-Vertretungen
BÜRO-EINRICHTUNGEN Büromaschinen
Karlstraße 34 Fernruf 27080

BLB BADISCHE LANDESBIBLIOTHEK Baden-Württemberg

BAHM & BASSLER
Karlsruhe, Moltkestr. 1, Lager: Zimmerstr. 3, Ruf 27455
Für Ihre Gesundheit
Haustrinkkuren
mit In- u. ausländischen Heilbrunnen

Portland-Zementwerke Heidelberg AG, Zementwerk Baden, ReinholdFrankStr. 11 ⇔ 2 24 25
Porzani Karl, Arb, TirolerStr. 11
— Rolf, Kfm, Wettersbachstr. 3
Porzelt Jos, Pens, Nuitsstr. 23
Posawacz Anna, Frau, HagsfelderAllee 13a
Posawak Ant, Arbeiter, HagsfelderAllee 13 i
Poschadel Olgart, Schmied, Hohlohstr. 74
Poschlod Hilda, Lebrechtstr. 41
Poschmann Kurt, Kfm, Raiherwiesenstr. 20
Poschwald Anton sen, Rentn, Hübschstr. 30
— Anton jun, Schneider, Hübschstr. 30
Posdziech Karl, Kfm, Gerwigstr. 40
Poser Lothar, OStInsp, Erzbergerstr. 94
Posmeck Wrn, techn Zeichner, Baumeisterstr. 28
Posovsky Joh, Maurer, Krokusweg 10
Pospischil Apollonia, We, Albtalstr. 15
— Elisab, We, Hertzstr. 158
— Fritz, Kürschner, SpeyererStr. 11
Pospischill Eug, Hauptkassier, Bernhardstr. 9
Poss Jos, Rentn, Raiherwiesenstr. 20
— Karl, Metzgerei, Scheffelstr. 62 ⇔ 2 53 64
Possehl Hans, Kfm, Ritterstr. 31
Tabakgesch, Amalienstr. 19 ⇔ 2 31 52
Posselt Alfred, BtrInh, Saarlandstr. 179
Posselt Alfred, Kartonagenfabrik
Daimlerstr. 22 ⇔ 5 14 57
— Berta, We, Saarlandstr. 179
— Hilda, We, Acherstr. 9
— Ida, Frau, BonnerStr. 8
— Kurt, StudRat, Gluckstr. 14
— Otto, Rentn, Karlstr. 98
— Wlh, Dachdecker, Amalienstr. 28
Postämter siehe Abt. I
Postel Ant, Lohnrechner, Wielandtstr. 18
— Jos, We, Klauprechtstr. 43
Postlmayr Anna, We, BeiertheimerAllee 17

DEUTSCHE POSTREKLAME
GMBH
BEZIRKSDIREKTION KARLSRUHE
Scheffelplatz 1 ⇔ 22201

Postscheckamt, Stephanstr. 2 ⇔ ✶ 2 89 81
Postweiler Ad, Gärtn, Reichenbachstr. 28
— Aug, Rentn, Ostmarkstr. 13
— Emil, Landw, Westmarkstr. 59
— Erna, Frau, Liebensteinstr. 4
— Erw, Ang, AlterGraben 29
— Erw, Landw u Gartenbau, Westmarkstr. 57 ⇔ 4 21 28
— Frdr, Schrein, GrazerStr. 13
— Gust, Rentner, AlterGraben 31
— Gust, Uhrm, ErnstFriedrichStr. 10
— Hch, Hilfswaldhüter, MemelerStr. 20
— Helm, Bäckerei u Konditorei, Amalienstr. 49 ⇔ 2 36 56
— Herb, Gartenbau, MemelerStr. 36 ⇔ 4 18 16
— Hilda, We, AlterGraben 29
— Josefine, We, Kuckucksweg 16
— Karl Frdr, Landw, GrazerStr. 23
— Ldw, Gartenbau, SteiermärkerStr. 14 ⇔ 4 18 55
— Luise, Frau, Salmenstr. 3
— Luise, We, Westmarkstr. 52
Postweiler Marie, Frau, Christofstr. 12
— Marie, We, Christofstr. 12
— Marie, We, Westmarkstr. 100
— Max, Arb, Wachhausstr. 14a
— Olga, We, Adlerstr. 56
— Otto, Arb, Kelterstr. 31
— Pauline, We, Tauberstr. 13
— Rich, BehAng, AlterGraben 8
— Rud, Buchdr, TirolerStr. 34
— Wlt, DiplChem, Tauberstr. 13
— Wlh, Rentn, GrazerStr. 13
— Wlh, Rentn, Westmarkstr. 110
— Willi, ModSchloss, WeingartenerStr. 22
— Willi, StbSchaffn, Westmarkstr. 110
Potesil Karl, HdlsVertr, AugustBebelStr. 64 ⇔ 52505
Poth Erik, VerwInsp, Moningerstr. 13
— Gg, RegInp iR, Berckmüllerstr. 27
— Hch, Arb, Waldeckstr. 28
Potsch Alois, Schrein, Essenweinstr. 34
— Joh, VerwAng, Weinbrennerstr. 47
— Julie, Frau, Fremersbergweg 28
— Rud, Mühlenbauer, HagsfelderAllee 13 h
Potschka Jos, We, Staudingerstr. 21
Potthast Anne, We, BaslerTorStr. 12a
Pottiez Alfr, Dreher, MörscherStr. 8
— Anna, Frau, Zeppelinstr. 3
— Karl, Schlosser, Agathenstr. 22
— Rud, Glaser, MörscherStr. 8
Potucek Viktor, Rentner, EppingerStr. 3
Potuschak Wenzel, FriseurM, Geranienstr. 17
Potuschek Joh, Beamter aD, Sandweg 23
Potz Gertr, Frau, Marienstr. 61
— Josef, Kfm, Bismarckstr. 29
Potzelt Liselotte, AbtLtrn, Klosestr. 33
Potzkai Frdr, Schlosser, Waldhornstr. 2
Potzy Karl, kfmAng, Werderstr. 5
Powa u. Hoheisel, Kronendrogerie, Kaiserstr. 36 ⇔ 2 80 45
Powa Ad, Drogist, Kronenstr. 18
— Ad sen, Rentn, Krämerstr. 34
Powalka Helmut, Techniker, Rheinstr. 4
Powalla Vikt, LadeM, Scherrstr. 9a
Pozzi Rich, Arb, Hirschstr. 25
Pracht Rob, Malergesch, Weinbrennerstr. 56 ⇔ 5 12 91
— Rob, StudRat iR, Edelsheimstr. 3a
— Willi, Weißgerber, Karlstr. 3
Prade Erich, kfmAng, BonnerStr. 3
— Fritz, Fernmeldetechn, Klosterweg 10
— Hans, kfmAng, Yorckstr. 44
— Hch, Exportang, Marienstr. 52
— Osw, techn Ang, HambacherStr. 16
Pradel Günter, KfzHandw, Heimgartenweg 38
Pradl Willibald, KfzHandw, Trifelsstr. 4
Praefcke-Kleist Emma v, We, Gartenstr. 44a ⇔ 2 22 55
Präg Rob, PSchaffn, Dreikönigstr. 13
Praetorius Gertr, We, Mathystr. 19
— Dr Rolf, Industrieberatungen, Strählerweg 3 ⇔ 41717
— Wlt, Ang, Bismarckstr. 31
Prahl Gertr, We, Akademiestr. 65/67
— Paul, VerwSekr, Pfinzstr. 9
Praht Joh, ZollwachtM, Berckmüllerstr. 21
Praller Rich, Kfm, Postweg 43b ⇔ 5 15 78
Praml Ant, PBeamt, Körnerstr. 29
— Karl, Bäcker, Luisenstr. 83
Prandhoff Joh, Beamter, Kriegsstr. 47
Prange Herb, ArchitBüro, Kaiserallee 46 ⇔ 5 28 42
Pranger Alois, BbBeamter, Breisgaustr. 7
Prantl Rob, Ang, Tannhäuserstr. 4
Prase Hrm, Schreiner, Markgrafenstr. 21-23
Prasse Ernst, kfmAbtLtr, Weltzienstr. 15
— Hel, Frau, Gartenstr. 19
— Karl, HausM, Bahnhofstr. 46
Prassler Dr Hans, OIng, PrivDozent, Moltkestr. 47 ⇔ 27411
Prast Herb, PFacharb, Uhlandstr. 33
— Wlt, PSchaffn, Uhlandstr. 35
Pratzer Gustav, Maler, FriedrichWolffStr. 16
Prause Hans, Prok, Kriegsstr. 162
— Josefine, We, Douglasstr. 3
Prauss Karl, Lebensm u Milchgesch, OffenburgerStr. 14 ⇔ 3 05 66
Pree Joh, Bauarb, Lessingstr. 70
Preetz Wrn, Lokf, Schützenstr. 26
Pregler Frz, Schlosser, Leopoldstr. 7a
— Ldw, Heizer u Maschinist, DaxlanderStr. 64
Prehm Maria, We, Karlstr. 68
Preikschat Luise, We, Hoffstr. 4
Preis siehe auch Preiß
— Ad, RegVermAsst, DurlacherAllee 30
— Alfons, Zimmermann, Lessingstr. 76
— Erwin, Modellschlosser, AuerStr. 52
— Luise, We, Spitalstr. 19
— Willi, ORegRat, NördlHildapromenade 10 ⇔ 2 83 84
Preischl Alfred, Schlosser, HeilbronnerStr. 5
Preisendanz Günth, Schneider, Markgrafenstr. 18
— Hdw, We, Markgrafenstr. 18
— Ida, We, Hohlohstr. 12
— Wlh, Packer, Elsternweg Baracke 3
Preisler Alfr, Dreher, Hirschstr. 65
— Siegfr, Lokheizer, Markgrafenstr. 34
Preisner Rud, Malergesch, MörscherStr. 5
Preiß siehe auch Preis
— Ad, Eisendreher, Kaiserallee 97
— Ad, Schuhmacherei, Fasanenstr. 17 (Wohn: Schillerstr. 9)
— Berth, BbArb, AntonBrucknerStr. 16
— Chrph, Rentn, AntonBrucknerStr. 17
— Elise, We, Oberwaldstr. 21
— Erw, Handform, Schlößleweg 7
— Frz, HausM, Kriegsstr. 103a
— Fritz, Rechtsanw, Schirmerstr. 2e ⇔ 2 28 47
— Gust, Dreh, Rebenstr. 5
— Harald, Kraftf, Karlsburgstr. 7
— Karl, Rentn, Amalienbadstr. 10
— Karl, Schreinerei, Waldhornstr. 64
— Karl, Vertr. Bahnhofstr. 5 ⇔ 2 02 13
— Kurt, MaschSchlosser, Jägerstr. 20
— Sophie, We, Lederstr. 7
— Wlt, Arb, Mathystr. 24
— Wlt, TelWerkf, Amalienbadstr. 10
— Wlh, OFeuerwehrm, Ritterstr. 46
Preißig Alb, Bauuntern, Kriegsstr. 127 ⇔ 2 80 63 Lagerpl: Gartenstr. 76
— Frz, Ang, Siemensallee 15
— Käthe, PAsstn iR, Kaiserallee 111
Preißler Ant, Rentn, Zietenstr. 12
— Emma, We, Hardtstr. 14
— Frdr, WerkzSchloss, Hertzstr. 6
— Gert, MaschSchlosser, NeureuterStr. 25
— Helm, SchmuckwHerst, Zietenstr. 12 ⇔ 5 08 18
— Jos, kfmAng, Gerwigstr. 36

BAUBEDARF Karlsruhe i. B.
Baubedarf
Karlsruhe
Karlstraße 108/112
Fernruf ✶ 28523
Baumaterialien-Großhandel

BLB BADISCHE LANDESBIBLIOTHEK
Baden-Württemberg

DKW-Lieferwagen
DKW-LEEB
Karlsruhe, Amalienstr. 63/65
FERNRUF 26018

Prejs Adam, Arb, Bellenäckersiedlung 18
Prell Alfons, kfmAng, Amalienstr. 93
Preller Emil, RevOLtn d Schupo iR, Margarethenstr. 18
— Hans, DiplVolksw, Hardenburgweg 24
Prem Charlotte, We, Kaiserstr. 99
— Erika, Frau, DurlacherAllee 20
Prengel Berta, We, Sophienstr. 173a
— Elsa, We, Philippstr. 25
— Kurt, kfmAng, BonnerStr. 12
Prenzel Gerh, Schrifts, Stösserstr. 1
Prescher Kurt, kfmAng, Hertzstr. 158
— Peter, Rentner, Sinnerstr. 5
Preschle Leop, Kfm, GeorgFriedrichStr. 25
— Otto, HdlsVertr, GeorgFriedrichStr. 25 ⇨ 2 74 39
Preß Ldw, OStudRat, Gartenstr. 30/32 ⇨ 2 64 83
Preß-Roth Math, Pianistin, Gartenstr. 30-32 ⇨ 2 64 83
Preßler Jul, Kraftf, Rheinstr. 35
— Martha, Frau, Kaiserstr. 241a
— Max, BkAng, Erzbergerstr. 68
— Walb, We, Philippstr. 19
Prestel Anna, We, Geranienstr. 8
— Frz, GewerkschSekr, Buntestr. 10
— Gg, VKfm, Herrenstr. 34
— Karl, Werkf, Berckmüllerstr. 31
— Luise, We, FriedrichWolffStr. 78
— Luise, We, Frühlingstr. 3
— Stef, kfmAng, Wattkopfstr. 3
— Wrn, Monteur, GottesauerStr. 33a
Prestele Anna, Frau, Stephanienstr. 23
— Frieda, We, BadenerStr. 29
— Ldw, Autoelektr, Turnerstr. 39
— Sophie, Frau, Werderstr. 58
— Xaver, HausM, Werderstr. 7
Prestenbach Ida, Frau, Turnerstr. 21
— Wlh, KfzRepWerkst, Tankstelle, NeureuterStr. 14 ⇨ 5 11 73 (Wohn: BingerStr. 1)
Preston Brigitte, Frau, Marienstr. 34
Pretsch Alma, Ang, Sommerstr. 16
— Amalie, We, Nowackanlage 11
Pretzsch Else, We, Pfauenstr. 70
Preu Alois, PAsst, Jollystr. 9
Preuninger Karl, Maurer, Wasgaustr. 6
Preusche Rud, KfzSchlosserM, Tullastr. 84
Preusker, Traude, Sekrn, Alberichstr. 3
Preuß Arno, Zollsekr, Erzbergerstr. 92
— Erw, Mech, Forststr. 27
— Ew, Maurer, Boeckhstr. 52
— Frdr, Ang, Bachstr. 41
— Hans, Fbrkt, Lußstr. 28 ⇨ 41389
— Herb, FlMech, Welfenstr. 19
— Hrm, kfmAng, Sophienstr. 118 H
— Kurt, MaschSchloss, Staudingerstr. 17
— Marion, Woll- u Strickstube, Sophienstr. 138 ⇨ 2 73 13
— Martha, We, Tullastr. 48
— Olga, Ang, Sophienstr. 46
— Rosmarie, Frau, GutMagnusStr. 18
— Wlt, Ladeschaffner, Sybelstr. 6
— Wlt, Rentner, Erzbergerstr. 92
Preußger Maria, We, Sophienstr. 204
Preußing Käthe, VerwAng, Grabenstr. 4
Preussler Hermine, We, NeureuterStr. 25
— Rosa, We, Petergraben 5
Prewern Karl, StbSchaffn, Maienweg 5
Preyer Otto, technBbAmtm, EttlingerStr. 109
Prhne Frz, Sachbearb, Gartenstr. 31
Priebsch Karl, GürtlerM, NeureuterStr. 23
Prieditis Imants, Bürovorst, Asternweg 16
Priehs Jonathan, Altwarenhdlr, Steubenstr. 3
Prieler Karl, ZimmerM, Landgrabenstr. 55
Prielhofer Jos, Monteur, HermannKöhlStr. 17
Prielipp Fritz, Schuhmacherei, Amthausstr. 31
Priesel Jos, Arb, Rudolfstr. 1
Prieß Ad, DiplIng, Luisenstr. 35b
Prießnitz Josef, Rentn, Nebeniusstr. 21
Priester Arth, Kraftf, Augartenstr. 60
Prihoda Stanislaw, OKellner, Reichenbachstr. 21
Prikopa Jos, StBeamter, Morgenstr. 24
Prim Helga, Frau, Wielandtstr. 6
— Jos, Maurer, Winterstr. 35
Primke Elisab, Frau, LudwigMarumStr. 10
Prinsler Otto, Vertriebsltr, Schinnrainstr. 16

FÄRBEREI PRINTZ GM BH
Chemische Reinigungswerke
Großwäscherei
SEIT 1846
Hauptwerk u. Fabrikfiliale: Ettlinger Str. 65/67
⇨ 30507 / 08 / 09
Weitere Annahmestellen:
Am Schmiederplatz ⇨ 21844
Eberstraße 4 ⇨ 30370
Kaiserstraße 65 ⇨ 24282
Kaiserstraße 120 ⇨ 23119
Kaiserstraße 245 ⇨ 23307
Karlstraße 128 ⇨ 31665
Kriegsstraße 3a ⇨ 27906
Pfinzialstraße 43 ⇨ 41311
Roonstraße 17 ⇨ 27370
Schützenstraße 18 ⇨ 22682
Ettlingen, Schillerstraße 4 ⇨ 2167

Printz siehe auch Prinz
— Alb, Brautechn iR, Kaiserallee 15
— Charlotte, We, Kaiserallee 17a
— Dora, Kaiserallee 15
— Erika, Kindergärtn, Kaiserallee 15
— Frieda, We, Kriegsstr. 158
— Frdr, Dir, BeiertheimerAllee 24 ⇨ 2 04 61
— Helm, Ing, Schillerstr. 41 ⇨ 2 68 07
— Kresc, We, Baumeisterstr. 40
— Martha, Kaiserallee 15
— Otto, GlaserWerkst, Hohenzollernstr. 43 ⇨ 3 16 67
— Siegfr, öff best u vereid Sachverst Schillerstr. 41 ⇨ 2 08 33
— Wlh, Kraftf, Nokkstr. 6
— Wlh, Schrifts, Krokusweg 33
— Willi, Maler, Augartenstr. 40
— Wolfg, Kraftf, Weinbrennerstr. 7a
Prinz siehe auch Printz
— Anton, BbOLeitungsM, An der Stadtmauer 14
— Erika, Frau, Karolingerstr. 1
— F, Arb, Kropsburgweg 12
— Frz, Arb, Schwanenstr. 17
— Frz, Maurer, Zietenstr. 60
— Maria, Rentn, Reichardtstr. 1-3
— Maria, We, Reichardtstr. 1-3
— Rud, VerwAng, Lachnerstr. 10
Priol Maria, Buchhn, Lessingstr. 1b
Prior Luise, We, Winterstr. 12
Priszlinger Klara, Frau, AlteKarlsruherStr. 11
Pritorius Heimfried, VerkLtr, Hauptstr. 140
Pritsche Erna, Frau, Wilhelmstr. 25
Pritz Adelh, We, Staudingerstr. 11
Pritzel Edwin, RundfTechn, Hübschstr. 21
— Klaus, Major, Kaiserallee 33
Pritzl Jak, RbBeamt iR, Friedenstr. 10
Privat-Handelsschule Merkur, Bismarckstr. 49 ⇨ 2 42 18

Privatklinik ⇨ 53397
Weinbrennerstraße 7
Dr. Stahl, Frauenarzt
Entbindungsheim
Frauenklinik

Probol Mart, Kfm, Krokusweg 33
Probst & Wolber, Inh: Hrm Frenz, DrogGroßhdlg, Wilhelmstr. 47 ⇨ ✶ 2 28 21
Probst Alois, Maurer, Litzelaustr. 11
— Annemarie, We, Vorholzstr. 8
— Berta, Kontoristin aD, Schillerstr. 54
— Elisab, We, Bahnhofstr. 42
— Erw, ElektroM, Vorholzstr. 14
— Erw, RegOAmtm, Schirmerstr. 2d ⇨ 2 82 58
— Frdr jun, Kraftf, Schützenstr. 49
— Frdr sen, städtArb, Schützenstr. 49
— Helm Kernmacher, UntereStr. 58
— Karl, RegAmtm iR, Resedenweg 54
— Karl Frdr, Ing, Keplerstr. 2
— Kath, We, Hebelstr. 1
— Kurt, Glaser, Douglasstr. 24
— Kurt, Wachmann, Elfmorgenbruch 12
— Liselotte, Frau, Amalienstr. 20
— Luise, Frau, Reichardtstr. 1
— Mina, Frau, Gerwigstr. 48
— Pankr, DiplLandw, Sophienstr. 166
— Paula, We, (u Erich Burkert), Gasth z Walfisch, Kriegsstr. 66 (Wohn: Klauprechtstr. 19) ⇨ 2 42 45
— Rolf, KfzHandw, KarlsruherStr. 36
— Sophie, We, UntereStr. 58
— Ursula, Textiling, Händelstr. 8
— Wlt, technBbSekr, Degenfeldstr. 1
— Wrn, Arb, Kronenstr. 54
Probsthain Amalie, We, Klosterweg 20
Procharzka Frdr, PFacharb, Tannhäuserstr. 20
Prochaska Alfs, Arb, GgFriedrichStr. 16
— Ant, Rentn, DaxlanderStr. 155
— Maria, We, Stösserstr. 1
Prochazka Clara, We, Karolingerstr. 15
— Eva, Frau, HansThomaStr. 15a
Prochowski Peter, DiplKfm, LangeStr. 75
Prockl Ant, Kellner, Hardtstr. 14
— Jos, Lagerist, BonnerStr. 33
Procop Herb, BkKfm, Hübschstr. 28
Procbstel Willy, BbOIng, Bahnhofstr. 8
Pröbsting Brnh, Arb, RintheimerStr. 59
Proeck Elise, We, Kriegsstr. 162
Pröckl Rich, Bote, Hardtstr. 13
Prösl Sgfr, Schmied, HagsfelderAllee 15e
Prößl Pet, Bierbrauer, Nokkstr. 13
Prötzner Frz, RegAmtm iR, MainzerStr. 26
— Liselotte, Frau, ImGrün 3
Proft Berta, We, Waldstr. 17
— Frz, Kraftf, Rheinstr. 94
Prohaska Anna, GeschInhn, Mainstr. 34
— Frz, RegAsst, Körnerstr. 49
— Frz, Zimmerpol, GeorgFriedrichStr. 16
— Th, Kfm, Mainstr. 34

MATHÄUS VOGEL
HIRSCHSTRASSE 44
Ruf: Sammel-Nr. 22411
AUTOVERMIETUNG mit Fahrer
Stadt-, Fern-, Hochzeit- u. Beerdigungsfahrten
mit 180er bis 300er Mercedes

BLB BADISCHE LANDESBIBLIOTHEK
Baden-Württemberg

Gebr. Kolb *Schreinerei / Glaserei* Gegr. 1872
Bachstraße 43 Fernruf 52221/22

Prohaszka Karl, ElMont, Häusserstr. 12
Proissl Frdr, Ang, Grenzstr. 9
— Frdr sen, Kfm, AuerStr. 17
Prokasky Hans, MalerM, Charlottenstr. 32
Prokop Rob, Rentn, Mathystr. 14-20
Prokopiuk Boris, BbOInsp, LangeStr. 102
Prokopp Eva, We, EmilGöttStr. 10
Proksch Herb, DiplIng, MarieAlexandraStr. 38
— Karl Jos, kfmAng, Körnerstr. 26
— Olga, Pens, Körnerstr. 26
Prommer Joh, Kraftf, Turnerstr. 32
Proner Leonh, ElM, Degenfeldstr. 8
— Toni, We, Degenfeldstr. 8
Pronai Geza, Ang, Karlstr. 86
Prosch Hrm, Kfm, Thomashof 5
— Viktoria, Frau, Gutenbergstr. 3
Proschaska Elisab, We, Mathystr.14-20 VII
Proschk Theodor, kfmAng, Sudetenstr. 92
Proschky Emmi, We, Gartenstr. 28
Proß Edith, Vertr, Gebhardstr. 3
— Frieda, We, Dreisamstr.20
— Gerh, Maurer, ReinholdFrankStr. 34
— Wlfg, Vertr, Mathystr. 14-20
Prosser Jos, Autoverm, Güterfernverkehr, Belchenstr. 4 ⇨ 3 21 07
— Jos, Glaser, Elfmorgenbruch 23
— Marie, We, Belchenstr. 34
Prostovits Math, Arb, Staufenbergweg 10
Prothmann Günter, Schaltmech, Hardenburgweg 23
— Jos, Maurer, Hardenburgweg 23
Protiwa Jos, Ang, WeingartenerStr. 14
Protscher Lina, Frau, KarlsruherAllee 5
Protschka Raymund, RadioMech, Zietenstr. 61
Protze Heinz, DiplIng, Haid&NeuStr. 80
Prskawetz Frz, technAng, Itzsteinstr. 12
Prüfer Alfr, ElMont, ReinholdFrankStr. 24
— Hans, BürgerM iR, Yorckstr. 30
— Ingeborg, Lehrküchenleiterin, Yorckstr. 30 ⇨ 5 20 45
Prüger Fmil, RegOSekr aD, DanzigerStr. 8
Prüller Gg, Rentn, Sophienstr. 191
Prültzsch Wolfg, Ing, Rudolfstr. 23
Prues Marie, We, ZeitschrVertr, Stephanienstr. 38 ⇨ 2 34 21
Prüter Margar, We, Südendstr. 8a ⇨ 2 45 63
Prüter-Rogalski Gisela, Verlagsang, Südendstr. 8a ⇨ 2 45 63
Pruski Alfr, SchreinM, Bachstr. 43
Pruszydlo Kurt, DiplIng, Kriegsstr. 186/188
Prutscher Alf, Korresp, Kaiserallee 109
Prychodko Helena, We, Bellenäckersiedlung 19
Przemeck Curt, Spediteur, Inh d Fa Joh Phil Gruber, Möbeltransport, Vinzentiusstr. 6 ⇨ 3 03 44
Przewdzing Ant, Arb, Saarlandstr. 107
— Willi, Hilfsarb, Saarlandstr. 65
Przyklang Jos, VerwAng, Kriegsstr. 57
Przybilla Erich, Rentn, Brauerstr. 53
Przykalla Felix, Prüfer, Reichenbachstr.27
Przysucha Shimon, Kfm, Herrenstr. 14
Przywara Joh, Rentn, Enzstr. 24
Pschor Dr Diether, praktArzt, Gebhardstr. 45 ⇨ 32502
Psotka Ant, Kürschner, PfarrerBlinkStr. 12
— Hans, Beifahrer, Bienwaldstr. 6
— Jak, Arb, Schlachthausstr. 10C
Ptak von Loukotka Gertr, Frau, ReinholdFrankStr. 39
Pucher Anna, Frau, Zunftstr. 20
Puchinger Frz, Rentn, Markgrafenstr. 35
— Konr, Schreiner, GottesauerStr. 11
— Marg, Frau, Sternbergstr. 17
Puchner Ad, StSekr iR, Klosterweg 20
Puchta Ldw, Bauarb, Steinstr. 9
Puck Franziska, We, Krokusweg 33
Puckelwaldt Alb, Techn, Hertzstr. 114
Puda Dragomir, kfmAng, BreiteStr. 41
Pudack Karl, VermInsp, HeilbronnerStr.27
Pudelka Herta, Frau, Waldstr. 10/12
Pudewell Karl, Lehr iR, Krokusweg 12
— Dr Karlheinz, Zahnarzt, Arndtstr. 7 ⇨ 3 14 02
Pudewell-Günzer Ottilie, Zahnärztin, Arndtstr. 7 ⇨ 3 14 02
Pudlo Gertr, We, DurlacherAllee 35
— Wrn, Maurer DurlacherAllee 35
Pühl Wolfg, Buchbinder, Hübschstr. 19
Pühler Hans, DiplIng, Staudingerstr. 5
Pürstinger Frz, Laborant, Sophienstr. 30
Püschel Herb, Bauarb, Weinbrennerstr. 17
— Maria, We, Klosestr. 9
Püschl Jos, GlaserM, Klosestr. 38
Pütz Elisab, Frau, Kriegsstr. 89
— Elisab, Wäscherei, Körnerstr. 15 ⇨ 21546
— Ferd, Kondit, Geranienstr. 16a
— Jos, OptikerM, Ostendstr. 10
— Theo, kfmAng, DurlacherAllee 48
Pütze Jos, RegOSekr iR, GrötzingerStr. 46a
Püwick Gertr, HdlsVertrn, Kriegsstr. 192
— Siegfr, Ang, Kriegsstr. 192
Pufahl Karl Günt, RegOInsp, Gartenstr. 30-32
Puhan Berta, We, Baumeisterstr. 14
— Paul, Expedient, Ritterstr. 11
Puhane Mathilde, We, Brauerstr. 37
Puhl Hans, Fris, Pfinztalstr. 18
— Th, Hilfsarb, Neuensteinstr. 9
Pulch Otto, Ing, Weinbrennerstr. 82b
Pulfrich Alice, We, Eisenlohrstr. 14
Pulla Anna, Rentn, Brunnenhausstr. 6
Pulvermüller Frz, Schrifts, Nebeniusstr. 19
Pulzer Elisab, Kontorn, Akademiestr. 57
Puntigam Ant jun, Bauing, Sachsenstr. 5
— Ant, Rentn, Sachsenstr. 5
Punzet Gg, StbSchaffn, HagsfelderAllee 1i
Puppe Frz, VersAng, Waldstr. 10-12
Purho Math, Maurer, KarlsruherStr. 16
— Wendelin, Schneiderei, KarlsruherStr.16
Purm Anna, We, Bodelschwingstr. 67
— Rud, WerkzSchloss, Bodelschwinghstr.67
Purr Siegfr, StbSchaffn, Ernststr. 62
Pursche Kurt, Ang, Wachenburgweg 68
Purschke Alb, Schmied, Winterstr. 41
— Irene, We, Roggenbachstr. 28 ⇨ 2 67 69
Purschwitz Max, VerwInsp, Eulerweg 12
Pusch Ernst, Kfm, Haselweg 16
— Hch, Oberst aD, Schnetzlerstr. 5
— Helm, Maurer, Schultheißenstr. 25
— Herb, RegInsp, Weinbrennerstr. 86b
— Max, BauM, Philippstr. 23
— Rich, Ing, Kuckucksweg 24
— Udo, kfmAng, Jollystr. 13
— Wlh, Archit, AugustBebelStr. 73
Puschmann Alfr, Schrein, Adlerstr. 52
— Kurt, RegRat, Gritznerstr. 6
Puschner Otto, Bürohilfe, Wichernstr. 19
Putsch Herb, Beifahrer, KarlsruherStr. 18
Putsche Elis, We, Löwenstr. 30
Puttkammer Dietrich v. technKfm, Wendtstr. 1 ⇨ 5 19 48
— Emilie Freifr v, We, Gellertstr. 23
Putz Elisab, We, Sandweg 5 ⇨ 5 21 29
Putze Günth, JustInsp, Wattkopfstr. 49
— Kath, We, Schenkendorfstr. 2
Putzke Erich, IndKfm, MainzerStr. 37
Putzmacher-Innung, Karlstr. 1 ⇨ 2 74 63
Pyka Lieselotte, Frau, SchwetzingerStr. 91

Q

Quack Ed, Arbeiter, Elsternweg, Baracke 10
— Rich, DiplIng, Südendstr. 7 ⇨ 2 29 11
Quaddel Erich, FrisBed Großh, DanzigerStr. 3 ⇨ 3 20 44
Quaisser Curt, Sped, Marstallstr. 30 ⇨ 4 18 59
Quandel Frdr, Ang, Schillerstr. 19
Quandt Dieter, Übersetzer, Christofstr. 10
— Erna, We, Gutenbergstr. 2
— Hans-Hub, Ing, Geibelstr. 13 ⇨ 5 00 97
Quast Karl, HausM, ReinholdFrankStr. 48
Quasti Hugo, Zeichner, Murgstr. 13
Queck Otto, Bote, Nelkenstr. 5
Queckenstedt Günther, OPInsp, Erzbergerstr. 74
Quedenfeld Fritz, Prok iR, Sommerstr. 10 ⇨ 2 26 55
Quellenberg Frdr, BbOInsp, VictorGollanczStr. 4
Quellhorst Christel, Frau, GeorgFriedrichStr. 3
Quellmalz Eberh, GeschInh, Rudolfstr. 22
Quenzel Elsbeth, We, RastatterStr. 106
Quenzer Frdr, Dreher, Schifferstr. 12
— Hch, VerwAmtm, Leopoldstr. 22b
— Heinz, Metzgerei, Pfalzstr. 13 (Wohn: Valentinstr. 33)
— Ida, We, Dürrbachstr. 8
— Karl, BbAmtm iR, Nebeniusstr. 35
— Karl, Gemeindevollzieher, Gellertstr. 11
— Rob, Kranf, Agathenstr. 28
Quest Gerh, DiplIng, DurlacherAllee 11
Quicker Aug, HausM aD, Gartenstr. 34
— Erw, Blechn, RüppurrerStr. 79
— Herb, kfmAng, Akademiestr. 39
— Kurt, Maler, Saarlandstr. 18
— Max, Kfm, Akademiestr. 31 ⇨ 2 31 64

Max Quicker
Schneidereibedarf
Seit 1910
Kaiser-Passage 35 (Ecke Akademiestr.) ⇨ 23164

— Osk, Kfm, Steinstr. 13
— Paul, Kraftf, Waidweg 2
Quilisch Dr Wrn, homöopArzt, Wielandtstr. 2 ⇨ 2 24 80
Quillmann Luise, Frau, Diakonissenstr. 18
— Otto, VerwAng, Tullastr. 56

Wilhelm Müller General-Vertretungen
BÜRO-EINRICHTUNGEN **Büromaschinen**
Karlstraße 34 Fernruf 27080

BLB BADISCHE LANDESBIBLIOTHEK
Baden-Württemberg

MONINGER BIER
anerkannt hervorragend

Quinkert Wrn, DiplMathematiker, Kriegsstr. 156
Quiring Auguste, We, Karlstr. 49b
— Kurt, Pastor, Karlstr. 49b ⇨ 2 37 15
Quitz Berta, We, Gasth Grüner Baum, Fleisch- u Wurstw, RastatterStr. 23 ⇨ 3 15 78
— Emil, Milch u MolkProd, Yorckstr. 25 ⇨ 5 38 68

R

Raab Berta, Frau, Hübschstr. 42
— Elfr, Frau, SchneidMn, Lebrechtstr. 9
— Erw, Schloss, Gewann KleinOberfeld 66
— Frz, Arbeiter, BreiteStr. 30
— Frz, Elektriker, Kreuzstr. 33
— Frdr, VermInsp, Haid&NeuStr. 6
— Fritz, Schloss, Marienstr. 24
— Hch, MaschSchlosser, Rudolfstr. 28
— Hrm, Schrifts, Lessingstr. 51
— Hildeg, We, Haid&NeuStr. 6
— Joh, SchreinM, Rudolfstr. 28
— Josef, Schloss, Kreuzstr. 33
— Karl, Schreiner, Forststr. 29
— Karl, VerwInsp, Humboldtstr. 15
— Magda, Frau, Hohenzollernstr. 11
— Matth, Rentn, Hübschstr. 42
— Otto, ElM, Kuckucksweg 8
— Rich, Maurer, Lachnerstr. 3
— Rich, Rentner, Rudolfstr. 28
— Rud, Ang, RastatterStr. 97a
— Dr Rud, Prof, OStudRat, Rittnertstr. 6 ⇨ 4 12 60
— Sofie, We, Lebrechtstr. 9
— Vinzenz, Kraftf, DurlacherStr. 56

RK
RAAB KARCHER
G. m. b. H.
Hauptverwaltung:
Jahnstraße 4-6 ⇨ ✱ 22901
Fernschreiber 0782812
BRENNSTOFFE
BETRIEBSSTOFFE
DÜNGEMITTEL
BAUSTOFFE
SCHIFFAHRT
UMSCHLAG

RK
RAAB KARCHER
Handelsgesellschaft m. b. H.
Jahnstraße 4-6 ⇨ ✱ 22901
Fernschreiber 0782812
KOHLEN-
GROSS- UND -EINZELHANDEL
HEIZÖLE
Stadtbüro: Kaiserstraße 158 Ecke Douglasstr.
⇨ ✱ 22901
BV-AUTO-TREIB-
UND -SCHMIERSTOFFE
BAUSTOFFE
FLIESENVERLEGUNG
UMSCHLAG, LAGERUNG
Lager- und Umschlagsanlagen:
Karlsruhe Hansastraße 20/22 ⇨ 52321
Kehl Oststraße 12 ⇨ 403

Raabe Auguste, Frau, Karolinenstr. 5
— Kurt, BbRat, LudwigMarumStr. 20
Raades Berta, Frau, MainzerStr. 35
Raaf Alb, Weichenw, RintheimerStr. 30
Raase Willi, Landwirt, Augustastr. 7
Raatz Gust, kfmAng, Ritterstr. 40
Raaymann Osk, VermAmtm, Feierabendweg 19
Rabe Anna, Rentn, Kriegsstr. 89
— Gg, Wachm, Dammerstockstr. 15a
— Jak, Blechn u Inst, Lessingstr. 15
— Jos, kfmAng, Nebeniusstr. 35
— Jos, Rentn, Moningerstr. 13
— Mina, Inh Josef Reiter, Süßwaren, Wein, Spirituosen, Amalienstr. 37
— Rud, Geschf, Goldlackweg 8 ⇨ 3 09 59
— Wlh, kfmAng, Bahnhofstr. 26
— Dr Willi, Zoologe, Bahnhofstr. 26
Rabehl Rud, Buchdr, Edelsheimstr. 1
Rabel Ferd, Rentn, Nebeniusstr. 43
Rabenau Annemarie v, KrkSchwester, Bussardweg 45
Rabeneck Rud, StbSchaffn, Rudolfstr. 23
Rabenstein Heinz, Dreher, KarlSchurzStr. 63
Raber Antonia, We, Scheffelstr. 55
— Arnold, kfmAng, Karolingerstr. 2
— Aug, Pförtn, Roonstr. 13
— Erw, Kraftf, GeorgFriedrichStr. 6
Raber Eug, Arb, Schulstr. 20
— Eug jun, kfmAng, Schulstr. 20
— Gust, Masch, Marienstr. 12 H
— Ldw, Vertr, Wilhelmstr. 21 ⇨ 2 81 77
— Otto, VerwAng, Klauprechtstr. 8
— Rich, Schlosser, Schwanenstr. 34
— Theophil, Buchh, Weinbrennerstr. 78
— Wlh, Küchenchef, Sophienstr. 44
Rabitsch Kurt, kfmAng, Parkstr. 64
— Rosa, We, Parkstr. 64
Rabold Amanda, We, Leopoldstr. 16
— Angela, DSchneid, Geranienstr. 5
— Anna, We, Geranienstr. 5
— Anna, We, Marienstr. 31
— Elise, We, Resedenweg 16
— Frz, BbOSekr, Augartenstr. 57
— Herta, We, Berckmüllerstr. 27
— Luise, Ang, Waldstr. 71
Rabolt Eug, Schloss, Sperlingsgasse 14
— Eva, We, Sperlingsgasse 11
— Jos, Hobler, Litzenhardtstr. 108
— Wlt, MaschBauM, Panoramaweg 9
Rabs Hch, Rentn, Saarlandstr. 142
— Willi, PolKomm, Volzstr. 3
Rabsch Willy, Zugf, Steubenstr. 12
Rachel Dr. Alb., prakt. Arzt, Sprechst.: 11—13 u. 16—18 Uhr, mittwochs u. samstags nachm. keine, Sophienstr. 107 ⇨ 2 58 94 *
— Elsa, We, Winterstr. 24a
— Emmy, We, Karlstr. 90 ⇨ 2 62 92
— Otto, WerkM, Humboldtstr. 30
— Ruth, Lehrerin, Karlstr. 90
Rachel-Bosshardt, Fremdenheim, Karlstr. 90 ⇨ 2 62 92

RACHENGOLD-WERK
ADOLF SPECK
BONBONS - SPEZIALFABRIK ● GEGR. 1887
Humboldtstraße 27 Telefon 23721
Pk 1165 Bad. Bank F.S.: 0782629

Rachholz Selma, Rentn, Goethestr. 1
Rachner Berta, We, Westmarkstr. 8
— Liddy, We, Oberwaldstr. 42
— Paul, Schloss, Hauptbahnstr. 20
Rack Amalie, We, EmilGöttStr. 15
— Ldw, HdlsSchuldir iR, Blotterstr. 11
— Dr Wlt, Zahnarzt CarlWeysserStr. 16 ⇨ 4 17 12
Rackel Frdr, Packer, Hardtstr. 16
— Kurt, Hdlr, Grillparzerstr. 1
— Luise, We, Karlstr. 169
— Paul, kfmAng, Grillparzerstr. 1
— Th, Rentn, Hardtstr. 16
Rada Frz, Zollbeamt, Karolingerstr. 10
Radaschewski Hans, Mech, Hauptbahnstr. 14
Radau Bruno, Kfm, Klosestr. 3
Radawanowitsch Djuro, Kfm, Dohlenweg 4
Radda Hermine, We, Klauprechtstr. 7
Raddatz Rud, Bauing, Wichernstr. 4
Radebold Reinh, DiplPhys, Weinbrennerstr. 82a
Radecke Frdr, VerkLtr, Limburgweg 10a
Radek Erw, RegOInsp, Winterstr. 47
Rademacher Bruno, Bundeswehrangeh, Gebhardstr. 3
— Else, We, GrötzingerStr. 58c ⇨ 4 14 09
— Fritz, Bauing, GrafRhenaStr. 12

BAUGELD zu 4½% und hohe Steuerersparnis oder jährl. 25 bis 35% Wohnungsbau-Prämie. Guthabenzins 2½%
BADENIA BAUSPARKASSE KARLSRUHE
25 JAHRE
TELEFON 27318

BLB BADISCHE LANDESBIBLIOTHEK
Baden-Württemberg

Karlsruher Eisen- und Stahlhandel G.m.b.H.
Stab- u. Formeisen - Universaleisen - Spezialprofile - Qualitätsstabstahl - Blankmaterial - Schmiedematerial
Qualitätsfeinbleche - verzinkte Bleche - Mittel- und Grobbleche, sowie Stahlbleche in sämtlichen Güten,
Formaten und Stärken - Gas- und Geländerrohre - rohe schwarze Schrauben - Unterlegscheiben und Federringe
KARLSRUHE Fautenbruchstraße 49/51 Ruf Sammel-Nr. 3 14 87
Fernschreiber: Nr.: 0782 763 esta karlsruhe

Rademacher Gerda, Einkäufn, Grabenstr. 11
— Hans, Hotel Eden, Bahnhofstr. 17/19 ⇨ ✶ 2 87 18
— Karl, Ing, Klosestr. 9
Radenmacher Else, We, Fliederstr. 2
Rader Joh, HBuchh, Saarlandstr. 71
— Schuhhaus, Inh. Lilly Rader, Saarlandstr. 71 Eingang Neufeldstr. ⇨ 5 06 12
Radermacher Karlheinz, DiplIng, Riefstahlstr. 8
Raders Wlh, Schneider, Sophienstr. 31

RADIO-ADE
KARLSRUHE ADE TEL. 25045
KAISER-ECKE-ADLERSTR.

RADIO Duffner
AM MARKTPLATZ TEL. 26743

RadioFreytag
Karlstr. 32 Rheinstr. 6 Tel. 26722 Größtes Fachgeschäft Badens

RADIO-GABRIEL
Rundfunk- und Fernseh-Fachmann
Karlstraße 56, am Schmiederplatz ⇨ 27447

Radio-Kern
Kaiserstraße 176, Ecke Hirschstr. ⇨ 27164

Radio Fernseh Piasecki
KARLSRUHE · TEL. 25572
SCHÜTZENSTR. 17-19

Radio, Fernseher und Reparaturen
Albert Rügert
Herrenstr. 35 (Ecke Blumenstr.) ⇨ 25743

TEL. 50115
RADIO FERNSEH Schandelwein PHONO KÜHLSCHRANK
YORCKSTR. 16

Radio-Soinegg Amalienstr. 45 ⇨ 27800
Fernseh-Geräte — Auto-Radio-Dienst

Radiohaus Südwest
Pfeffer & Fieser
Vorholzstraße 11 Ecke Karlstraße ⇨ 26560

TEFI-RADIO
Kaiserpassage 25-27 ⇨ 27454

Radio-Weber
Georg-Friedrich-Str. 22 ⇨ 23509

Radke Eva, Frau, Gebhardstr. 21
Radlegger Elise, HLehrn iR, Reichenbachstr. 32
Radloff Hdw, We, OffenburgerStr. 34
Radtke Anna, Rentn, Sudentenstr. 92
— Brigitte, Lehrn, Marstallstr. 28
— Hrm, Rentner, Klopstockstr. 6
— Klaus, Metzger, Winterstr. 10
— Leo, BehAng, Sophienstr. 97
— Maria, We, Sternbergstr. 1
— Udo, Schlosser, Hirschstr. 77
— Wrn, VerwAng, Kriegsstr. 57
Radusch Rud, Ing, Sophienstr. 44
Radziej Viktor, Pater, Rechts der Alb 28
Räder Bruno, OIng, Machstr. 11 ⇨ 4 12 11
Raeder Paula, Stenotyp, BeierthAllee 5
Rädle Anton, PInsp, Kaiserallee 1
— Jos, OLehr iR, Sophienstr. 173a
— Pius, Lagerverw, Weinbrennerstr. 37
Rädler Armin, technKfm, Sachsenstr. 1
Rähse Johanna, We, GrötzingerStr. 46 B
Raehse Bernh, Zimmerm, Uhlandstr. 41
Räpple Alfr, Arbeiter, RastatterStr. 17
— Alfr, Kfm, Vorderstr. 39
— Bertha, Frau, Werderstr. 10
— Bruno, MaschIng, Haid&NeuStr. 74
— Gg, Ang, DurlacherStr. 1
— Ida, We, Lebrechtstr. 47
— Otto, Amtsgehilfe, Baumeisterstr. 40
Raehse Margar, We, MarieAlexandraStr. 40
Räther Elfriede, Frau, HeilbronnerStr. 2
Rättig Alb, kfmAng, Tannhäuserstr. 9
Rätz Emil, PAsst, Jollystr. 29-31
— Emma, Kontoristin, Klauprechtstr. 43
— Eug, Schlosser, Leopoldstr. 7a
— Wrn, Ang, Seminarstr. 4
Raetz Alfs, OZollinsp, Postweg 45a
— Wlh, kfmAng, Sophienstr. 155a
Rätzke Ilse, We, Rheinstr. 4
Räuchle Else, We, Amalienbadstr. 6
— Else, We, KarlWilhelmStr. 15
Rafadi, Fahrradvers, BezDir, Scheffelstr. 58 ⇨ 2 28 48
Rafael Reinh, Schweißer, Augartenstr. 89
Raffersberg Karl, MaschForm, Pfinzstr. 78
Rahäuser Gertr, Ang, Sperberweg 47 ⇨ 3 16 47
— Maria, Frau, Treitschkestr. 3
— Salome, Rentn, Humboldtstr. 14
Rahaus Kurt, Kraft, Gerwigstr. 60
— Rud, Kraftf, Gerwigstr. 60
Rahimpur Seifeddin, HdlsVertr, HeilbronnerStr. 17
Rahm Fritz, PSchaffn, Gluckstr. 13
— Gerh, ElOMont, MarieAlexandraStr. 48
— Hch, PFacharb, Häusserstr. 10
— Hrm, BbAmtm, Welfenstr. 11
— Wolfg, Dreher, Dohlenweg 16
Rahmer Hans, Elektromech, Hertzstr. 158
Rahn Frieda, Rentnerin, DurlacherAllee 8
— Joach, Geometer, DanzigerStr. 4a
— Konrad, Former, Gebhardstr. 9
— Rob, TapezM, Werderstr. 55
— Rud, TapezM, Pfarrstr. 29
— Wrn, Dozent, Hardtstr. 43
— Wlh, Arbeiter, Marienstr. 67
Rahner Angela, We, Rudolfstr. 7
— Ella, Rentn, Körnerstr. 3
— Karl, Schlosser, Asternweg 84
— Katharina, We, Moltkestr. 15a ⇨ 2 21 42
— Wendelin, VerwBeamt, Haldwangstr. 10
— Willi, LebensmGesch, Nuitsstr. 22 ⇨ 5 24 71
Raible Carmen, Werbedame, HeilbronnerStr. 21
— Elvira, Inspektorin, Erzbergerstr. 2c
— Franziska, We, Winterstr. 26a
— Karl, Pens, Putlitzstr. 7
Raible Robert, Leitern jeder Art Bismarckstr. 33 ⇨ 2 58 42
Raich Paul, Pens, Gerberstr. 7
Raichle Ernst, Pens, Essenweinstr. 18
— Joh, Arb, Bernhardstr. 6
Raif Amalie, We, Weinbrennerstr. 21
— Dr Aug Frdr, OStudRat aD, Hirschstr. 89
— Bernh, Buchh, Dobelstr. 8
— Charlotte, Frau, Belchenstr. 47
— Frdr, Ang, AlterGraben 5

Friedrich Raif
Bauschlosserei und Eisenkonstruktionen
Körnerstr. 45 ⇨ 27810

— Frdr jun, SchlosserM, Körnerstr. 45
— Frdr sen, SchlosserM, Körnerstr. 45
— Karl, RegAmtm aD, ErnstFriedrichStr. 8
— Monika, Frau, Schützenstr. 47
— Otto, BbORat, Gebhardstr. 21

Raiffeisen-Verband Baden e.V.
Karlsruhe, Lauterbergstr. 1 Am Raiffeisenplatz
Fernschreiber: 0782834 ⇨ 32342-32346

Raih Arth, Dreher, Heckerstr. 13
— Herb, städtArb, Kreuzelbergstr. 51
— Hrm, Arb, Saarlandstr. 143
— Johanna, We, Saarlandstr. 143
— Rob, Lithograph, Heckerstr. 12
— Wlh, Heiz, Kreuzelbergstr. 51
Raimann Fel, Rentn, DurmersheimerStr. 60c
— Frz, Schmied, Gartenstr. 68
Rain Frieda, We, Baumeisterstr. 30
Rainer Martha, We, Körnerstr. 16-18
Rais Maria, We, Bürgerstr. 19 [1]
Raisch Aug, Rentn, Pfarrstr. 20
— Eug, Reisender, Kleiststr. 10
— Wlh, Arb, DurlacherStr. 57
— Wlh, Arb, Lachnerstr. 26
Raisin Erna, Frau, Luisenstr. 36
Raiskup Aug, Schweißer, Friedenstr. 1
Raisky Maria, Schwesternhelferin, Klosterweg 20
Raith Fritz, BehAng, Herderstr. 2

Glasschleiferei mit Sandstrahlgebläse
Spiegelbeleganstalt
Autoglaserei
Ladeneinrichtungen
Joh. Rüger
Schützenstr. 57 Fernruf 24264

BLB BADISCHE LANDESBIBLIOTHEK
Baden-Württemberg

Holz- und Bautenschutz Ruf 3 - 1 - 2 - 3 - 4
A. Springer, Ettlinger Straße 51

Raithel Ernst, BrauM, Mathystr. 7
— Wlt, Architekt, Hirschstr. 129
Raither Ruth, Frau, Rudolfstr. 17
Rajahn Karl, KapellM, BreiteStr. 70
Rall Johanna, We, Gellertstr. 36
— Mathilde, We, Roonstr. 19
Rambach Paula, Rentn, Moningerstr. 7-11
Rambauske Ernst, Maler, BonnerStr. 12
Rambousek Josefa, We, Fasanenstr. 2
— Wlt, Kraftf, Fasanenstr. 2
— Wlh, kfmAng, Reichenbachstr. 32
Rambow Anna, Ang, EttlingerStr. 16 ⇔ 3 03 60
— Gisela, Frau, Bahnhofstr. 8
Ramelis Danielius, Geometer, Veilchenstr. 16
Ramin Agathe, We, Philippstr. 16
— Kurt, Gewerbelehrer, Schützenstr. 54
Ramm Alb, kfmAng, Brüchlestr. 9
— Alfr, BbInsp, Damaschkestr. 11
— Frz, JustInsp, Schillerstr. 47 ⇔ 2 81 91
— Karl, Kfm, Belchenstr. 30 ⇔ 5 11 41

Karl Ramm
Obst-, Gemüse-, Südfrüchte- und Kartoffel-Import und Großhandlung
Bannwaldallee 38a ⇔ 51141

— Otto, DiplMathem, Yorckstr. 49 ⇔ 5 25 31
Rammelmeier Wrn, Bauing, Tullastr. 86
Ramming Helm, Oberstltn, Frankenstr. 4
Ramminger Paul, Arb, Sophienstr. 200
— Wrn, ElektroM, Kaiserstr. 69
Ramp Adalb, Schneiderei, Amalienstr. 42a ⇔ 2 84 33
Rampelt Mich, Elektriker, Bienwaldstr. 2
Rampl Wlhe, PAng, Tannhäuserstr. 11
Ramponi Ant, Steintechn, Dreisamstr. 22
— Eug, Kammersäng, Körnerstr. 24 ⇔ 5 03 52
Ramponi-Wolf Hannel, Kammersängn, Körnerstr. 24 ⇔ 5 03 52
Ramsauer Ldw, BezLtr, Virchowstr. 18
Ramsbrock Kurt, Ing, GrötzingerStr. 40
Ramspeck Fritz, Kraftf, Augartenstr. 5
— Wlhe, Frau, GrötzingerStr. 52
Ramsperger Lina, Hortltrn, Boeckhstr. 48
Ramstein Christina, Txetil- u Haushaltw Gesch, Kastenwörtstr. 24 ⇔ 5 00 96 (Wohn: Sophienstr. 61)
— Karl, ORegRat aD, StudRat, Nibelungenstr. 8 ⇔ 5 14 48
Ramsteiner Emma, Frau, GeorgFriedrichStr. 18
— Lina, Privat, Kronenstr. 4 H
Ramster A, Korbw u Kinderwagen, Adlerstr. 8 ⇔ 2 10 73
Randow Anita von, We, Stephanienstr. 36
— Hilde, Geschfn, AmStadtgarten 11
Ranft Barb, Frau, Hertzstr. 102
— Horst, Arb, Rankestr. 9
Ranft Walt, Schützenstr. 69 ⇔ 27444 Geschäftsführer der Gena-Feinstrumpffabrik G.m.b.H. *
Rang Helm, HLehrer, Luisenstr. 85
— Henr, We, Nelkenstr. 7
Range Rosalia, We, WiesbadenerStr. 19
Ranitsch Rosa, Schneiderei, Forststr. 29
Rank Andr, Arb, Wichernstr. 6
— Anni, Verkfn, Sudetenstr. 23
Rankl Hans, Kontrolleur, DurlacherAllee 41
— Hrm, Steinmetz, Rudolfstr. 13
— Joh, Rentn, Rudolfstr. 13
Ranko Gg, Fabrkt, AmBurgweg 7 ⇔ 4 12 98
Rankovic Lore, Sekrn, Belfortstr. 17
Ranovsky Lina, We, Gartenstr. 3a
Ransenberg Leop, Kaffee-Kabarett Roland, Kreuzstr. 14 ⇔ 2 68 06 u Hotel Windsor, Adlerstr. 33 ⇔ 2 83 25
— Max, Geschf, Kreuzstr. 14 ⇔ 2 21 16
— Wlt, Geschf, Kreuzstr. 14
Ransmaver Otto, BetrLtr, Mainstr. 50 ⇔ 2 59 21
Rapedius Hans, Mech, Klauprechtstr. 18
— Sofie, We, Haid&NeuStr. 18
Rapenecker Hans, PRat, LudwigMarumStr. 38
Raphael Karlheinz, Verk, HambacherStr. 10
Rapke Fritz, Arb, Schlachthausstr. 10B
Rapp Adelh, Privat, OttoSachsStr. 1-4
— Ad, Hafenarb, Weiherstr. 11
— Ad, MalM, Grillparzerstr. 14 ⇔ 5 20 63 (Werkst: Lessingstr. 17)
— Ad, Pens, Sophienstr. 182
— Ad, Rentn, Lamprechtstr. 22
— Alois, OZeichn, Englerstr. 6
— Anton, Schlosser, Struvestr. 39
— Augusta, We, Sinnerstr. 9
— Brnh, PolBeamt, Klauprechtstr. 15
— Bertha, PInsp, Holderweg 20
— Carl & Co, Zahnwarengroßhdlg, Jahnstr. 1 ⇔ 2 54 31
— Doroth, We, Grashofstr. 3
— Emil, MaschTechn, Adlerstr. 8
— Emilie, We, Weinbrennerstr. 60
— Emma, We, Karolinenstr. 5
— Erwin, Musiker, Elsternweg Baracke 4
— Erwin, VInsp, Sinnerstr. 8
— Eug, Zollamtm, FriedrichWolffStr. 43
— Frz, Rentn, Draisstr. 7
— Fridol, Arb, Hardtstr. 41
— Frieda, Frau, Reinmuthstr. 5
— Frdr, Ang, Leopoldstr. 12
— Gust sen u jun, Zahnärzte, ReinholdFrankStr. 42 ⇔ 2 30 83
— Hedw, We, Brunhildenstr. 4
— Hch, Rentn, Erzbergerstr. 54
— Helm, kfmAng, Mathystr. 26 ⇔ 2 14 05
— Helm, Schreiner, Schützenstr. 18
— Irmgard, Frau, Welfenstr. 8
— Joh sen, Arbeiter, Bleichstr. 7
— Joh jun, Packer, Bleichstr. 7
— Joh, Schrein, Schützenstr. 18
— Jos, RevInsp, Gebhardstr. 10
— Karl, Kfm, Jahnstr. 1
— Karl, Weinprobierstube, Akademiestr. 37
— Kath, We, GottesauerStr. 14
— Klara, Stenotyp, Karlstr. 116
— Lamb, VermGeh, Marienstr. 78
— Leo, KüchenM, Kanonierstr. 20
— Luise, We, Zunftstr. 12
— Maria, JustSekrn iR, Lauterbergstr. 9
— Max, Bundesrichter, Douglasstr. 2
— Mich, Arb, Bleichstr. 7
— Oskar, Kfm, Sinnerstr. 9
— Otto, Schneiderei, Schützenstr. 12 ⇔ 2 10 40
— Paula, We, MarieAlexandraStr. 39a
— Paula, We, StuttgarterStr. 15
— Rob, Tacho-Kundendienst, Sinnerstr. 9 ⇔ 5 06 93
Rapp Rud, KrimOAsst, Schänzle 27
— Sophie, We, Gebhardstr. 8
— Vinz, Arb, Hildebrandstr. 26
— Wlh, Ang, Luisenstr. 62
— Wlh, Rentn, Uhlandstr. 32
— Wlh, technOTelInsp, KarlWilhelmStr. 9 ⇔ 2 88 52
— Willi, StbWagenf, Klosterweg 21
Rappel Jos, Schrein, RastatterStr. 42
Rappenecker Erich, Kaplan, Zeppelinstr. 42
— Karl, Zeichn, AmAnger 21
— Max, OPInsp iR, Geranienstr. 17
— Otto, Kraftf, Ostendstr. 3
Rappenglück Ruth, Lelrn, Erzbergerstr. 90
— Wlt, DiplIng, Erzbergerstr. 90
Rappenus Otto, Vertr, Cäciliastr. 22
Rappenwört, Rheinstrandbad, Dammweg 50 ⇔ 5 16 74
Rappmann Max, OLehrer iR, CarlWeysserStr. 10
Raque Gerh, Polst, ErnstFriedrichStr. 6
Raquot Elisab, We, Gärtnerstr. 49
— Gust, StbOSchaffn, Amthausstr. 21b
— Gust, VAng, Sternbergstr. 3
— Hrm, Schlosser, Grenzstr. 8
— Ldw, MalerM, Salmenstr. 18
Rasch Berta, We, Kirchfeldstr. 38
— Gg, DiplIng, HermannBillingStr. 2 ⇔ 2 82 83
— Kurt, Ang, Morgenstr. 11
Raschdorf Karl, PBetrAsst, KarlWilhelmStr. 28
— Siegb, Mal, RastatterStr. 92
Rasche Karola, Frau, Leopoldstr. 26
Rascher Jos, technBbOInsp, Waldstr. 35
Raschka Rob, BbOSekr, Häusserstr. 7
Raschke Herb, Heizer, Wilhelmstr. 3
— Johs, BkDir, Blücherstr. 11 ⇔ 2 76 06
— Jos, Kraftf, Holderweg 90
Raschow Wrn, Kontrolleur, GondelsheimerStr. 24
Raschpichler Fritz, Schloss, Kaiserstr. 9
Rasig Ernst, ElektroM, BonnerStr. 9
Raske Dr. Ärztin, Resedenweg 45
— Aug, Bundesrichter, BeiertheimerAllee 3 ⇔ 2 31 20
Rasmußen Johs, Signalwerkf, DurlacherAllee 21
Rassenberg Jos, Vertr, Vinzentiusstr. 8
Raßfeld Arn, Konditorei u Kaffee, Westmarkstr. 1 ⇔ 4 20 39 (Wohn: Grenzstr. 4)
— Hch sen, MalM aD, Grenzstr. 4
— Hch, Malergesch, Wasgaustr. 11
Rassinger Frz, Kraftf, LangeStr. 55
Rassler Rolf, StbWagf, HagsfelderAllee 8
— Willy, Kfm, Haid&NeuStr. 68
Raßloff Kurt, Fernfahrer, Honsellstr. 44
Rast Berta, We, Neufeldstr. 57
— Gust, FernmTechn, UntereStr. 30
— Karl, HausM, EttlingerTorPlatz 2 ⇔ 2 01 11
— Karoline, We, UntereStr. 30
Rastätter siehe auch Rastedter, Rastetter
— Ad, Schloss, Kronprinzenstr. 8
— Ad, städtArb, Lohfeldstr. 48
— Alex, Rentn, BreiteStr. 105
— Alois, Rentn, BreiteStr. 29
— Anna, We, DurlacherStr. 22-24
— Anna u Kath, Privat, Litzenhardtstr. 38
— Arn, VerwOInsp, Diakonissenstr. 24

Wilhelm Müller General-Vertretungen
BÜRO-EINRICHTUNGEN **Büromaschinen**
Karlstraße 34 Fernruf 27080

BLB BADISCHE LANDESBIBLIOTHEK
Baden-Württemberg

FERNSCHREIB-NR. 0782/670
ANNONCEN-EXPEDITION
KRAIS
WERBEGES. M. B. H
KARLSRUHE · WALDSTR. 30
TELEFON * 23544
dient der Wirtschaft als fortschrittlicher Werbungsmittler für Anzeigen, Plakatanschlag, Werbung im Verkehr, Diapositiv-, Filmwerbung, und Rundfunkwerbung.

Rastätter Art, SchuhmM, Litzenhardtstr.38 (Werkst: Litzenhardtstr. 36)
— Aug, Gärtn, NeueAnlageStr. 26
— Aug, Schloss, Litzenhardtstr. 36 H
— Brnh, Zimmerm, BreiteStr. 24
— Bert, Milchgesch, MarieAlexandraStr. 22 ⇨ 3 18 47
Rastätter Eduard, Steinmetzm., Grabdenkmale, Litzenhardtstr. 11 ⇨ 3 05 13, Lager: Hohenzollernstr. 61 *
— Elisab, Frau, BreiteStr. 82 H
— Elisab, We, Litzenhardtstr. 84
— Emil, Install, MarieAlexandraStr. 36
— Emil, PolM, Rolandplatz 5
— Emma, We, Gebhardstr. 52
— Emma, We, NeueAnlageStr. 45
— Ernst, Schreinerei, RastatterStr. 75 ⇨ 3 09 61 (Wohn: Kleiststr. 6)
— Ferd, Lack, Forlenweg 16
— Frz, HLehr, Brauerstr. 45
— Fridolin, Rentn, Nebeniusstr. 29
— Frdr, Steinmetz, NeueAnlageStr. 36
— Fritz, städtArb, Rheinstr. 45
— Gust, StbOWagf, Klosterweg 21
— Hdw, Frau, NeueAnlageStr. 26
— Hdw, Milchhdlg, Litzenhardtstr. 38
— Heinz, BkBevollmächtigter aD, Dammerstockstr. 23 ⇨ 3 16 55
— Helene, We, Diakonissenstr. 24
— Helm, Ang, BreiteStr. 99
— Helm, kfmAng, Litzenhardtstr. 84
— Herb, Arb, Forlenweg 16
— Herb, Arb, GeorgFriedrichStr. 15
— Hrm, Werkzeugm, DurlacherStr. 43
— Hub, MaschSchloss, BreiteStr. 118

J. Rastätter
Spezialfabrik mod. elektr. Metzgereimaschinen
Khe.-Rintheim, Hauptstraße 75 ⇨ 23196

— Karl, BehAng, BreiteStr. 147
— Klara, We, Werderstr. 29
— Landol, Pack, DurlacherStr. 59
— Leop, MaschSchlosser, BreiteStr. 120
— Liselotte, Frau, Brunnenstr. 7
— Ldw, BetrLtr, Hauptstr. 75
— Luise, mechStrickerei, Lenzstr. 8
— Luise, We, Litzenhardtstr. 11
— Luise, We, RastatterStr. 75
— Reinh, Mineralwasserfabr, Litzenhardtstr. 71
— Rud, Helfer in Steuers, Bunsenstr. 3 ⇨ 5 27 58 (Wohn: RastatterStr. 75 ⇨ 3 09 61)
— Selma, We, Yorckstr. 44
— Th, MetzgM, Bunsenstr. 12
— Theresia, We, MarieAlexandraStr. 9
— Wlt, FrisGesch, Weltzienstr. 18 b ⇨ 5 07 02
— Wend, Rentn, Sophienstr. 12 H
— Wlh, MaschSchloss, Lenzstr. 8
— Wlh, Packer, Goethestr. 25a
— Wilhelmine, We, Feldblumenweg 4
Rastatter Aug, Hafenarb, Hammweg 4
— Jos, Hafenarb, Vorderstr. 72
— Karl, Monteur, Wattkopfstr. 79
— Otto, OZollsekr, Erzbergerstr. 46
Rastede Stya de, Kunstmalerin, Werderstr. 47 ⇨ 2 23 34
Rastedter siehe auch Rastätter, Rastetter
— Arth, KfzHandwM, Struvestr. 7
— Erich, ElMech, Kreuzelbergstr. 44
Rastedter Greta, We, Mathystr. 14-20
— Ida, Frau, Kirschstr. 19
— Luise, We, Mahlbergstr. 29
— Math, Arbn, Taubenstr. 43
Rastetter siehe auch Rastätter, Rastedter
— DrIng Ad, Chem, Klosterweg 73
— Ad, LagerM, Rappenwörtstr. 21
— Ad, MaschSchloss, Turnerstr. 8
— Alfr, Abfüller, AmAnger 18
— Alfr, Malergesch, Pfalzstr. 4 ⇨ 5 05 69 (Werkst: Kastenwörtstr. 8)
— Alw, SchlossM, Turnerstr. 9
— Amalie, We, Rappenwörtstr. 13
— Anna, Priv, Pfarrstr. 7
— Anna, We, Langenackerstr. 19
— Annel, We, Rudolfstr. 1
— Arnold, Prok, Rappenwörtstr. 18
— Arth, Techn, Pfarrstr. 9
— Arth, Werkf, Rappenwörtstr. 36
— Artur, Arb, Untermühlstr. 7
— Aug, Ang, Hardeckstr. 17
— Aug, MaschSchlossM, Salmenstr. 4a
— Aug, PolM, Lameystr. 47
— Aug, städtArb, Taubenstr. 57
— Christine, Rentn, Pfarrstr. 7
— Cornelis, VerwAng, DaxlanderStr 127
— Egon, Arb, Fremersbergweg 12
— Egon, städtArb, Schlachthausstr. 17
— Elisab, We, Pfarrstr. 33
— Emil, Kraftf, Rappenwörtstr. 47
— Emil, Rentner, Kornweg 13
— Emil, städtArb, Valentinstr. 8
— Emil, StbSchaffn, Edelsheimstr. 6
— Engelh, Forstarb, Hahnenstr. 4
— Engelh, Schreinerei, Taubenstr. 11 ⇨ 5 30 90
— Erich, Kraftf, Weinbrennerstr. 46
— Erw, Gastw z Hardthof, DurmersheimerStr. 228
— Erw, Kraftf, Kirschstr. 20
— Franz, Rentn, Pfarrstr. 27
— Frieda, We, Augartenstr. 30
— Frieda, We, Krämerstr. 3
— Frdr, Arb, Hördtstr. 11
— Frdr, HausM iR, Kastenwörtstr. 16
— Frdr, Maur, Turnerstr. 4
— Frdr, RangierM, Reinmuthstr. 8
— Frdr, Schneider, Kanonierstr. 9
— Fritz, Mechan, DurmersheimerStr. 102
— Gg, BetrM, Krämerstr. 20
— Gerold, kfmAng, Turnerstr. 9
— Hans, Gastw z Lamm u Metzgerei, Federbachstr. 41 ⇨ 5 16 94 (Wohn: Agathenstr. 16)
— Hdw, Kindergärtnerin, Gebhardstr. 9
— Hdw, We, Vorderstr. 49
— Helm, Schlosserei, Gerwigstr. 32
— Helm, VerwAng, Vorderstr. 14
— Hrm, Kraftf, Lessingstr. 56
— Hrm, ORangM iR, Vorderstr. 23
— Hrm, Rentn, Moningerstr. 5
— Hrm, Säger, Vorderstr. 51
— Hubert, VAng, AugustBebelStr. 75
— Hugo, Dreher, DurlacherAllee 87 ⇨ 2 42 55
— Ida, We, Krämerstr. 37
— Joh, Arb Valentinstr.1
— Josephine, Frau, Pfalzstr. 14
— Karl, Arb, Kärcherstr. 2
— Karl, Kapitän, Krämerstr. 12
— Karl, Maurer, Kornweg 33
— Karl, RbAmtm iR, Bismarckstr. 59
— Karl, VerwInsp, Turnerstr. 1
Rastetter Karl, Zollsekr, Langenackerstr.21
— Karl Frdr, Maur, Rappenwörtstr. 23
— Karol, We, Hördtstr. 33
— Kurt, Schlosser, Vorderstr. 72
— Lina, We, Reinmuthstr. 15
— Lina, We, Valentinstr. 7
— Ldw, Arb, Krämerstr. 30
— Ldw, Landw, Pfarrstr. 53
— Ldw, Maurer, Vorderstr. 63
— Ldw, Metzgerei, Agathenstr. 18 ⇨ 5 18 70
— Luise, Frau, GeorgFriedrichStr. 16
— Luise, Frau, Marienstr. 30
— Magd, We, Rappenwörtstr. 53
— Maria, Frau, NeueAnlageStr. 40
— Marie, Frau, Schattenstr. 2
— Osw, Arbeiter, Rappenwörtstr. 44
— Otto, Holzarb, Pfarrstr. 31
— Otto, StbKontr, Oberwaldstr. 57
— Paula, Frau, Kaiserallee 75
— Rich, Prok, Hölderlinstr. 2
— Rich, VerwInsp, Bodelschwinghstr. 9
— Rob, Heizer, Nelkenstr. 21
— Rob, Rentn, Pfarrstr. 47
— Rob sen, Schleifer, Kirschstr. 26
— Rob jun, WerkzSchlosser, Kirschstr. 26
— Rolf, ElMech, Rappenwörtstr. 3
— Rosa, We, Berckmüllerstr. 11
— Rud, MaschArb, Langenackerstr. 13
— Rud, Rentner, Schattenstr. 9
— Rud, Vorarb, Kastenwörtstr. 68
— Sophie, We, BaslerTorStr. 45
— Theob, Kraftf, Pfarrstr. 53
— Ther, We, Litzenhardtstr. 117
— Val, Gemeindesekr aD, Krämerstr. 36
— Waldem, kfmAng, Pfarrstr. 14
— Wlt, Blechn u Install, Mahlbergstr. 69
— Wrn, Arb, Körnerstr. 50
— Wlh, Arb, DurmersheimerStr. 96
— Wlh, Arbeiter, Hammweg 51
— Wlh, Gastwirt, DurmersheimerStr. 228
— Wlh, Rentner, DurmersheimerStr. 13
— Willy, Tankst, DurmersheimerStr. 64 ⇨ 5 10 34 (Wohn: Winkelriedstr. 24)
Rat Eberh, Vertr, GrötzingerStr. 21
Ratay Wanda, Frau, Reinmuthstr. 29
Rath Arno, ElMont, BaslerTorStr. 27
— Elsa, Frau, Luisenstr. 34
— Gg jun, VAng, Bannwaldallee 68
— Gertr, Frau, Schützenstr. 12
— Hans, techn Kfm, Uhlandstr. 31
— Karl, KonzertM, Hirschstr. 101a
— Ldw sen, HolzmaschArbeiter, Forlenweg 19
— Ldw, MalerM, Sophienstr. 32
— Luise, Fürsorgeinsp iR, Hirschstr. 122
— Osk, Musiker, Goethestr. 23
— Sgfr, Arb, Albuferstr. 26
— Wald, Gipser, Adlerstr. 27
— Wolfg, Maler, Forlenweg 19
Rathai Gg, Asst, HansThomaStr. 2
Rathfelder Ernst, StbSchaffn, Amalienstr. 3 H
— Joh, Zeichner, Buschwiesenweg 9
— Osk, HausM, Lauterbergstr. 3
— Rosa, We, AugustBebelStr. 77
— Sophie, Frau, Eisenlohrstr. 6
Rathgeb Maria, VerwSekrn, Kriegsstr. 133
Rathgeber Wolfg, MalerM, Wilhelmstr. 69
Rathje Antoinette, We, Nelkenstr. 25
Rathlef James, Evangelist, Dürrbachstr. 26
Rathmann Klara, OPSekrn, GustavBinzStr. 20

Badische Beamtenbank e.G.m.b.H.
Waldstraße 1 Fernruf * 24971

BLB BADISCHE LANDESBIBLIOTHEK
Baden-Württemberg

Die gute HAID & NEU Nähmaschine
SEIT 1860

Rattay Käthe, Frau, Sophienstr. 10
— Marie, We, Karlsburgstr. 6
Rattelmüller Lnh, Buchh, Geranienstr. 1
Rattinger Ed, Lokf, Hauptbahnstr. 2b
— Jos, OLokf, Hauptbahnstr. 2b
Ratz, Blumenverk, Hauptbahnhof-Halle ⇨ 3 00 82
— Alfr, kfmAng, Lauterbergstr. 16
— Hugo, Monteur, Vokkenaustr. 17
— Wlh, Rentn, Brückenstr. 1
— Willy, Faktor, Essenweinstr. 34
Ratzeck Anna, Frau, Hirschstr. 158
Ratzel Alb, Gipser, Hohenzollernstr. 29
— Alb, GipserM, Leopoldstr. 20 ⇨ 2 13 45
— Alb, Musik, Gebhardstr. 7
— Alb, Rentn, Ernststr. 6
— Anna, Obst- u Gemüsegroßhdlg, EttlingerStr. 16 ⇨ 3 12 71
— Anna, We, GeschTeilhn, Karlstr. 68 ⇨ 2 32 05
— Aug, Arb, Inselstr. 26
— Auguste, We, Feldbergstr. 8a
— Elfr, We, Viktoriastr. 9
— Elisab, Musiklehrerin, BadenerStr. 9a
— Emil, Bauing, DurlacherAllee 21
— Emil, VerwInsp, Rudolfstr. 11
— Emma, We, Diakonissenstr. 8
— Erich, ElM, Falterweg 1
— Erw, Sachbearb, BadenerStr. 9a
— Frdr, GipsM, Südendstr. 8a ⇨ 2 88 48

Friedrich Ratzel
Stukkateur- und Gipsergeschäft
KARLSRUHE
Karlstraße 68
Gegründet 1904 Telef 23205

— Frdr, Kfm, Gartenstr. 99 ⇨ 2 13 53
— Fritz, Rentn, Gluckstr. 7
— Gust, Gipser, Staufenbergweg 9
— Gust, PolInsp, Charlottenstr. 2
— Hch, Betriebsf, Vorholzstr. 1
— Hch, Fernmeldehandw, Tullastr. 40
— Hch, KapellM, SpielbergerStr. 31
— Jul, LebensmGesch, Gluckstr. 1
— Karl, Gemüsebau, Sudetenstr. 115 ⇨ 5 32 68

Ratzel Karl
Gipser- und Stukkateurgeschäft
Südendstraße 68 27480

— Karl, technRbOInsp iR, Steinlesweg 8
— Kurt, AbtLtr, Diakonissenstr. 8
— Lina, SpkSekrn, Buntestr. 18
— Lina, We, Bernhardstr. 11-13
— Lina, We, Klauprechtstr. 17
— Ludwina, Frau, Marienstr. 25
— Luise, We, Buntestr. 18
— Luise, We, FranzAbtStr. 3
— Maria, We, Veilchenstr. 5
— Otto, Farbenhaus, Werderplatz 47 (Wohn: Damaschkestr. 22)
— Pauline, We, Moningerstr. 5
— Rud, GlaserM, BerlinerStr. 41
— Sofie, GeschInhn, Bachstr .52
— Wlt, Gipser, Südendstr. 68
— Wrn, Mech, Heckerstr. 27
— Wlh, Kammermusiker, Brahmsstr. 4
— Wlh, PolBeamt, Herweghstr. 13
— Willi, Maler, Schützenstr. 39
— Willy, Pfarrer, Riefstahlstr. 2 ⇨ 2 47 22
Ratzka Karl, DiplVolkswirt, Kanonierstr. 14
Ratzmer Martha, Priv, Oberwaldstr. 4
Ratzner Aloisia, We, Nuitsstr. 20
Rau Alex, BehAng, Schillerstr. 28
— Alfr, Amtsrat, Kaiserallee 25c
— Dr Charl, prÄrztin, Kaiserallee 25c ⇨ 2 16 43
— Erich, KfzMechM, Schumannstr. 6
— Eugen, Kfm, Neuheckstr. 5
— Frieda, We, Sophienstr. 155a
— Frdr, Bauarb, Belchenstr. 19
— Gerh, SparkAng, Mathystr. 14-20
— Hch, kfmAng, Boeckhstr. 50
— Herta, Ang, Sophienstr. 155a
— Johanna, We, Bäckerei u Lebensm Gesch, Marstallstr. 14
— Johanna, We, Schneiderin, Weltzienstr. 6
— Karl, HdlsVertr, MannheimerStr. 30 ⇨ 2 67 09
— Karl, Rechtsanw a Bundesger, Haydnplatz 2 ⇨ 2 54 84 (Wohn: Kochstr. 1a)
— Luise, We, Enzstr. 18
— Dr Manfr, Ang, Kaiserallee 25c
— Otto, Kraftf, Rheinstr. 37
— Rob, RegOSekr, Klauprechtstr. 3
— Siegfr, Elektr, Rankestr. 4
— Wlh, Kernmacher, Mittelstr. 18
Raub Gertrude, Sekrn, Mathystr. 14-20
— Hrm, Gastw z Grenadier, Kapellenstr. 40 ⇨ 2 27 07
— Paula, We, Luisenstr. 34
Raubach Gerh, JustAsst, Haid&NeuStr. 64
Rauber Alb, Kraftf, Postweg 5
— Irene, We, Eichelbergstr. 54
Rauch Ad sen, Rentn, Steubenstr. 9
— Ad, technAng, Morgenstr. 9
— Angela, DSchneiderei, Neckarstr. 31
— Anna, We, Steubenstr. 8
— Anneliese, We, KarlWilhelmStr. 18
— Frz, Schlosser, Philippstr. 14
— Hartwin, BbAmtmann, Kriegsstr. 242
— Hch, Rentn, Morgenstr. 3
— Karl, Meister d Schupo, Neckarstr. 31
— Marie, Frau, EttlingerStr. 25
— Otto, Schlosser, KarlSchremppStr. 35

Rauchfang, Grill-Restaurant
Douglasstr. 34 (Hinter der Hauptpost)
⇨ 2 10 11

Rauchhaupt Dr Hans Joachim v, SozialgerRat, DanzigerStr. 6
Rauchstädt Otto, Referent, Kriegsstr. 35
Raue Karl, Install, DaxlanderStr. 51
Rauenbühler Ernst, Ang, AlteKarlsruherStr. 1
— Frieda, We, Sophienstr. 42
— Karl, Geschf, Augartenstr. 20
Rauer Helm, Feinmech, Staufenbergweg 15
— Inge, Frau, Buschwiesenweg 13
Raufer Lina, Frau, Sophienstr. 76
Rauh Elise, We, Dreisamstr. 11
— Wlh, technAng, Eschenweg 5
Rauhut Ad, Arbeiter, Hauptbahnstr. 16
— Herb, kfmAng, Amthausstr. 22
Rauleder Ad, Schreiner, Gritznerstr. 3
— Hrm, Schweißer, Ostmarkstr. 48
Raulf Otto, Arb, Keplerstr. 6
Raum Herb, AutoSchloss, Ruschgraben 32
Raumer Anna, Frau, NeueAnlageStr. 40
— Dietrich v, Assess, Körnerstr. 45
Rauner Karl, VerwSekr, Essenweinstr. 34
Raunser Ad, Kraftf, Zähringerstr. 17b
— Aug, Rentn, Wettersbachstr. 5
— Ernst, Rentn, Spitalstr. 19
— Hubert, Landwirt, MemelerStr. 23
— Luise, We, KärtnerStr. 18f
— Magd, We, Westmarkstr. 97
— Wlh, kfmAng, Reichenbachstr. 24
Raupp & Co, Schuhfbr, SchwetzingerStr. 92/94 ⇨ 2 36 22
Raupp Ad, technAng, Schützenstr. 23
— Alb, Fuhrm, Jägerhausstr. 46
— Anna, Umstandskleiderkonfektion, Karlstr. 138
— Aug, We, Ernststr. 42
— Elisab, We, Yorckstr. 38
— Emma, Priv, Jägerhausstr. 22
— Emma, We, Acherstr. 11
— Frdr, Rentner, Wilhelmstr. 50
— Fritz, Schrein, SchwetzingerStr. 67
— Gust, Mech, Reitschulschlag 15
— Hrm, Fahrradhdlg, Bahnhofstr. 9 ⇨ 2 24 05
— Irma, Kassiererin, An der Bahn 9
— Joh, Priv, Buntestr. 7
— Karl, Arb, Hirschgrabenweg 1
— Karl, Kfm, Neubruchweg, Baracke 4
— Ldw, Rentner, Akademiestr. 32 H
— Luise, Frau, Hauptstr. 61
— Luise, Priv, Weinbrennerstr. 60
— Luise, We, Elsternweg 4
— Magd, We, Goethestr. 1
— Marg, Frau, GottesauerStr. 11
— Otto, BbGeh, Scherrstr. 3a
— Otto, Fbrkt, SchwetzingerStr. 92-94 ⇨ 2 36 22
— Otto, Schlosser, Karlstr. 138
— Otto, SchneiderM, Steubenstr. 2
— Rob, Rentn, Schlesierstr. 38
— Rosa, Frau, Volzstr. 27
— Ruth, Stenotyp, Yorckstr. 38
— Th, Rentner, Akademiestr. 28 H
— Wlt, BehAng, Uhlandstr. 3
— Wlt, Schloss, Reitschulschlag 15
— Wrn, MaschSchlosser, GeorgFriedrichStr. 17
— Wlh, kfmAng, Luisenstr. 17
— Wlh, VKfm, Yorckstr. 38
— Wlh, wissenschaftl Schriftsteller, Fechtstr. 4 ⇨ 41746
— Wilhelmine, We, Jägerhausstr. 68a
Rauprich Paul, Schreiner, Schlachthausstr. 10 A
Raus Barbara, We, Goethestr. 37-39

Rausch & Pester
Photo-Atelier / Photohandlung u. Antiquariat
Erbprinzenstraße 3 ⇨ 28830

Rausch Änne, We, Kriegsstr. 127
— Alfr, Schlosser, An der Bahn 5
— Alfr, Schreiner, Jägerhausstr. 5
— Berta, Schneiderin, Vorholzstr. 22

Alles gleich in einer Linie:
Neff-Herd, Kühlschrank, Waschmaschine
„Neff-Komplett von A bis Z"
NEFF

BLB BADISCHE LANDESBIBLIOTHEK
Baden-Württemberg

MONINGER BIER
anerkannt hervorragend

Chr. Rausch & Co.
Holzhandlung
Vorholzstraße 2 ⇔ 23477
KommLBk 41703 Pk 26888

Rausch Christine, We, MemelerStr. 11

E. Rausch & Sohn
Baubeschläge — Werkzeuge — Leichtmetalle
Mipolam-Profile
Waldstraße 52 ⇔ ✶ 23623

Rausch Ed, städtFeldhüter, MemelerStr. 11
— Ella, Tänzerin, Bleichstr. 5
— Elise, We, Jägerhausstr. 79
— Ernst, GeschInh, Ruschgraben 87 ⇔ 2 71 85
— Ferd, Rentn, Klosestr. 37
— Frz, DiplIng, RbRat iR, Am Rennbuckel 1
— Frz, Obst u. Gemüse, GrötzingerStr. 15 ⇔ 4 10 80
— Frz, Textiling, Am Rennbuckel 1
— Franziska, We, Weltzienstr. 20
— Frdr, Bäckerei, SchwetzingerStr. 25
— Frdr, ElIng, Uhlandstr. 28
— Fritz, Rentner, Goethestr. 11
— Fritz, Schlosser, Goethestr. 11
— Gretel, Hilfsschwester, Weinbrennerstr. 60
— Hans, Ing, HohenwettersbacherWeg 20
— Hdw, We, Tulpenstr. 7 ⇔ 3 12 33
— Hch jun, Holzkfm, Vorholzstr. 2 ⇔ 2 34 77
— Hch, Priv, Kalliwodastr. 2
— Hch sen, Priv, Vorholzstr. 2 ⇔ 2 34 77
— Heinz, VerwInsp, Stösserstr. 29
— Hrm, PBetrAsst, Marstallstr. 28
— Hrm, Schlosserei, Brückenstr. 2 ⇔ 2 83 36
— Hilda, We, Gartenstr. 3a ⇔ 2 45 77
— Jul, Rentner, Plättigweg 10
— Jul, Schlosser, Jägerhausstr. 45

K. Rausch
Erlesene Gebrauchs- und Geschenkartikel
Kaiserstraße 170 ⇔ 24429

— Karl, Arb, Boeckhstr. 14
— Karl, Bäckerei, Rheinstr. 99
— Karl, Kfm, Händelstr. 26 ⇔ 5 04 00
— Karl, VersAng, Werderstr. 62
— Karl, WagM, Ernststr. 94
— Karol, We, Jägerhausstr. 14
— Karol, We, Moningerstr. 1
— Kath, Frau, Engesserstr. 12
— Konrad, Zimmerm, Karlstr. 160
— Ldw, Rolladenmont, Haizingerstr. 10
— Ldw, städtAng, Wehrastr. 7
— Luise, We, Philippstr. 24
— Luise, We, Ruschgraben 30
— Marie, We, Kriegsstr. 146
— Martha, We, Hirtenweg 12
— Osk, Dreher, Hirschäckerstr. 33
— Dr Paul, BehAng, Weinbrennerstr. 12
— Rich, Schuhgesch, Westmarkstr. 83
— Rud, GeschInh, Tullastr. 70
— Rud, Rentn, Kaiserstr. 34
— Rud, VAng, Karlstr. 84

Rausch Rud & Co, Papiergroßhdlg, Sophienstr. 15 ⇔ 22530
— Ther, We, Philippstr. 28
— Wlt, technBbOInsp, RüppurrerStr. 47
— Wilhelmine, We, Westmarkstr. 83
— Willi, Friseur, MemelerStr. 11
— Willy, Augenopt, Lützowstr. 32
— Xav, Backofenb, Berckmüllerstr. 23
Rauschek Fritz, Landw, Schillerstr. 7
— Wrn, Gärtn, Stösserstr. 18
Rauschenbach Ad, SortM, Oberwaldstr.42
— Alw, technBbInsp, Klauprechtstr. 42
— Fritz, Lederfalz, Seboldstr. 9
— Herb, Horizontalbohrer, Seboldstr. 11
— Karl, Gerb, Raiherwiesenstr. 12
— Wrn, Prok, Neckarstr. 37 ⇔ 3 15 08
Rauschenberg Maria, Rentn, Boeckhstr.23
Rauschenberger Frdr, Bauschloss, Bachstr. 32
— Frdr, Lithograph, Gartenstr. 36
— Gunda, We, Sophienstr. 45
— Hrme, We, Kriegsstr. 149
— Wlh, technAng, Holderweg 50
— Wlh, Stadtamtm, Bahnhofstr. 36
Rauscher Alf, StbSchaffn, RastatterStr. 88
— Alfr, BehAng, Erbprinzenstr. 28
— Hans, Hausinsp, Schückstr. 11
— Hans, MetzgM, Luisenstr. 6
— Jos, Wagner, Struvestr. 39
— Juliane, Frau, BadenerStr. 31
— Kath, We, Struvestr. 39
— Matth, Lokf, Hauptbahnstr. 16
— Wlt, Werbeltr, Lameystr. 26a
Rauschkolb Anna, We, FranzAbtStr. 18
— Gust, Kfm, DaxlanderStr. 63
— Wlt, kfmAng, FranzAbtStr. 18
Rauser Fritz, Arb, RastatterStr. 104
— Walburga, Frau, Kaiserallee 25b
Rauß Anneliese Frau, Adlerstr. 22
— Rud, OMaschM, KonstanzerStr. 9
Raußmüller Frieda, We, Rheinstr. 105
Rautenberg Wlh, Dir, Stephanienstr. 94 ⇔ 2 87 97
Rauter, Albr, Techn, Kopernikusstr. 5
— Karol, We, Uhlandstr. 11
Rauwolf Frz, Ang, Grabenstr. 6
Rave Brnh, SchneiderM, Waldhornstr. 3
— Gerh, BezVertr, HansPfitznerStr. 2 ⇔ 4 26 63
— Hans, Ing, AugustBebelStr. 59
Raven Wolfg, DiplIng, Bunsenstr. 10
Raviol Elsa, Schneidn, AuerStr. 23
— Gertr, Schneiderei, Steinmetzstr. 7
— Karl, Gastwirt z Sonne, Zunftstr. 4 ⇔ 4 14 43
— Kath, We, Steinmetzstr. 7
— Maria, We, Welfenstr. 15
— Marie, FilLtrn, AuerStr. 23
Rayher Eberh, Ang, Körnerstr. 12
— Gertr, Frau, Kärcherstr. 5
— Lina, Frau, Douglasstr. 30
— Rosa, Frau, Gluckstr. 16
— Rud, BehAng, Kornweg 14
— Timoth, Kraftf, UntereStr. 39
— Willi, Arb, Neubruchweg 4a
— Willi, Erheber, GeorgFriedrichStr. 16
Rayling Edgar, Blechner, Karlstr. 160
— Karol, We, Winterstr. 17
— O, Monteur, BreiteStr. 19
— Osk, VerwSekr, Ligusterweg 8
— Willi, StbWagf, Steubenstr. 16
Raymann Ant, BäckerM, Kanonierstr. 20

Reb siehe auch Reeb
— Aug, StbWagf, Hauptstr. 96
— Jul, Gastst Luisenhalle, Morgenstr. 22,
Rebel Emma, LebensmGesch, Litzenhardtstr. 86 ⇔ 3 00 78
— Ernst, BäckM, Kriegsstr. 282
— Karl, Pens, Marienstr. 1
— Ldw, Mal, Litzenhardtstr. 86
— Rich, LadeM, Pfinzstr. 66
Rebenschütz Erna, We, Siegfriedstr. 2 ⇔ 2 38 49
Rebentisch H, Lektor, Weinbrennerstr. 77
— Hrm, RbInsp aD, Kanzlerstr. 14
Rebentrost Anna, We, Sperlingsgasse 23
— Martha, Frau, Steinstr. 2
— Rud, TapezierM, Sperlingsgasse 23
Rebenveredelungsanst, Staatl, Posseltstr. 19 ⇔ 41061 (Rebenschule Killisfeld, Wachhausstr. 10 ⇔ 4 14 20)
Reber Alb, Rentn, Gerwigstr. 38
— Emma, We, Kapellenstr. 44
— Hans, Vertr, Karlstr. 131
— Johanna, We, Augartenstr. 41
Reberiego Erna, We, Steinmetzstr. 1

W. Rebesberger
Inh.: A. Klös
Großhandlung in Uhren u. Uhrenbestandteilen
Kanonierstraße 5 ⇔ 50605

Rebholz Alb, Feldhüter, Moltkestr. 147
— Erika, BehAng, Wachenburgweg 11
— Hch, Verkäufer, Uhlandstr. 23
— Helm, kfmAng, Winterstr. 2
— Manfred, Kfm, HansThomaStr. 3
— Maria, Obst- u Gemüsehdlg, Moltkestr. 147
— Rosa, We, Schützenstr. 4a
— Rudi, RundfTechn, Wielandtstr. 16 ⇔ 2 12 58
Rebhuhn Frz, Hausdiener, DurlacherStr. 71
— Joh, Arb, DurlacherStr. 20
Reble Robert, Hauptm aD, Brauerstr. 29
Rebmann Frdr, BbDir, Bahnhofstr. 50
— Maria, We, Lebrechtstr. 10
— Ther, We, Essenweinstr. 53
— Dr Wlt, prakt Arzt, Kantstr. 8 ⇔ 3 06 30 (Praxis: Werderstr. 29 ⇔ 2 34 68)
— Wilhelmine, We, Pfinzstr. 114
— Willi u Alb, mechWerkst u Apparatebau, Oberwaldstr. 41 ⇔ 41106
Rebs Kurt, SchlossM, Hirschstr. 25
Rebscher Hch, KzlSekr, Sophienstr. 52
Rebske Wrn, DiplIng, Jollystr. 45
Rebstein Frdr jun, Fuhrm, Albuferstr. 28
— Frdr, Rentn, Dohlenweg 16
— Jos, Schneiderei, Kronenstr. 32
— Waldemar, OPInsp a D, RüppurrerStr. 57
Rebstock Heinz, Rechtsanw, Bahnhofstr. 24 ⇔ 3 04 81 (Praxis: Kaiserstr. 156 ⇔ 2 60 78)
— Käthe, VerwAng, DurlacherAllee 46
— Karl, KrimKommiss, Gebhardstr. 49
Rech Alois, technZeichner, AuerStr. 54
— Aug, Arb, Weiherstr. 20
— Berth, Schreiner, DurlacherAllee 8
— Dan, Kraftf, Sternbergstr. 11
— Ernst, Tiefbau, Blumentorstr. 10
— Frieda, We, Ernststr. 62
— Frdr, Rentn, Spitalstr. 19
— Karl, Arbeiter, Laubenweg 38

BAUGELD zu 4½% und hohe Steuerersparnis oder jährl. 25 bis 35% Wohnungsbau-Prämie. Guthabenzins 2½%
BADENIA BAUSPARKASSE KARLSRUHE 25 JAHRE
TELEFON 27318

BLB BADISCHE LANDESBIBLIOTHEK
Baden-Württemberg

VERKAUF VW Trumpf VW TEL. 28822

Rech Karlheinz, kfmAng, Arndtstr. 10
— Lothar, kfmAng, Waldhornstr. 18
— Marie, Frau, Laubenweg 38
— Wilhelmine, We, Körnerstr. 42
— Willi, Stabsunteroffz, Haizingerstr. 7
Recha Ida, We, Leopoldstr. 46
Rechenberg Margot, Frau, Waldhornstr. 64
Rechnungshof Baden-Württ, Stabelstr. 12 ⇔ ✱ 2 01 41
Recht Wrn, DiplIng, Archit, Dammerstockstr. 9
Rechtlich Erich, Rentner, Bleichstr. 13
Rechtsanwaltskammer b Bundesgerichtshof, Herrenstr. 45a ⇔ 2 26 56
Rechtsanwaltskammer Nordbaden, Hoffstr. 10 ⇔ 2 84 97
Reck Alfr, Rentn, Kaiserstr. 94
— Edg, Ang, Essenweinstr. 53
— Franz, VerwAng, Ostendstr. 4
— Hans, Bauing, Vorholzstr. 45
— Herb, Ang, Schliffkopfweg 53
— Luise, We, Redtenbacherstr. 8
— Martin, kfmBetriebsltr, Rheinstr. 102
— Ottilia, We, Mittelstr. 13

RECK 125 Jahre
Wilhelm Reck
seit 1832
Brunnenbau - Pumpwerke
Grundwasserabsenkungen
Tief- und Horizontalbohrungen
Bahnhofstraße 16 ⇔ 24271

Reckerziegel Frz, Zimmermann, Rudolfstr. 27
Recklies Wrn, DBekleidung, Amalienstr. 33 ⇔ 2 02 30
Recknagel Gerh, Eisen- u StahlwGroßhdlg, AmAnger 27 ⇔ 5 05 41
— Mart, DiplIng, WeingartenerStr. 25
Reckow Eug v, Kfm, GottesauerStr. 19
— Johanna v, Frau, Rudolfstr. 14
Reckriegel Elsa, Frau, Luisenstr. 25
Reckzeh Max, kfmAng, Kirchfeldstr. 74
Reckziegel Erich, Werkzeugdreher, Roonstr. 29
— Frz, Rentn, GeorgFriedrichStr. 14
— Rhrd, Schleifer, Sophienstr. 44
Rectanus Emilie, We, Blumenstr. 2a
— Hdw, HLehrn iR, CarlWeysserStr. 16
Reddersen Elisabetha, We, LudwigMarumStr. 31
Reddig Vikt, Weichenw iR, Rotteckstr. 1
Reddmann Art, DiplIng, Archit, Schützenstr. 15
Redel Frdr, PolBeamter, Finkenschlagweg 24
— Hch, Malergesch, Finkenschlagweg 24
Redenke Kurt, BkBevollm, Welfenstr. 21
Reder Gerda, Küchenltrn, Weinbrennerstr. 42
Redinger Erich, st g SchwimM, Hübschstr. 22
Redinger Hermann, Friseursalon Kaiserstr. 143/45, Nähe Marktplatz ⇔ 26321
— Hrm, FriseurM, Edelsheimstr. 2 ⇔ 2 43 68
Redinger Hrm, Schuhmacherei, Brahmsstr.2
— Jak, Mech, GustavBinzStr. 11
— Katharina, We, Hardtstr. 30
— Kurt, Dreher, Marienstr. 1
Redivio Christine, We, Dietrichstr. 5
— Ernst, KunststeinherstellerM, Raiherwiesenstr. 20
— Ernst, Terrazzo-Kunststeine u Plattengesch, Dietrichstr. 5 ⇔ 4 20 07
Redlich Ernst, kfmAng, NeureuterStr. 31
Redlin Emil, Schreiner, Wielandtstr. 10
Redmann Anny, We, Bellenäckersiedlg. 11
— Eug, Blechner, Bellenäckersiedlung 11
Redzynski Karl, Arb, Lindenallee 30
Reeb siehe auch Reb
— Ad, Amtsgeh, Geroldstr. 3
— Alb, Rentn, Jägerhausstr. 72
— Alb, Sänger, Amalienbadstr. 22
— Alfr, Schloss, Ernststr. 77
— Anna, We, Mainstr. 46
— Arn, Dreher, Goldgrundstr. 1
— Arth, MaschSchloss, Jägerhausstr. 26
— Arth, Schleifer, RintheimerStr. 59
— Berta, Frau, Nuitsstr. 27
— Berth, Kfm, BadenerStr. 17 ⇔ 41539
— Elisab, We, Ernststr. 78
— Elise, We, SchwetzingerStr. 52
— Elsa, Frau, Dohlenweg 11
— Elsa, We, Ernststr. 71
— Emil, Arb, Ruschgraben 57
— Emil, Schlosser, Gewann Unterfeld
— Erna, We, FilLtrn, Kaiserstr. 5
— Ernst, Baggerführ, Vokkenaustr. 39
— Eug, Feldhüter, Hirtenweg 34
— Frieda, We, Christofstr. 6
— Frieda, We, Haid&NeuStr. 102
— Frieda, We, Ruschgraben 115
— Frdr, Maur, KarlsruherStr. 18
— Frdr, Schleifer, Haid&NeuStr. 193
— Frdr, WerkM, Seboldstr. 9
— Günth, kfmAng, Rittnertstr. 72 ⇔ 4 12 06
— Gust, Arb, Striederstr. 18
— Hans, Gemeindevollz, GewUnterfeld
— Hans, Hilfsarb, LangeStr. 52
— Hartm, Drch, Hauptstr. 23
— Hch, Rentn, Ernststr. 58
— Hch, Schlosser, Brückenstr. 16
— Heinz, Arb, Hirtenweg 10
— Herb, Arb, Striederstr. 18
— Herb, Vulkanis, Bahnhofstr. 24 (Werkst: GottesauerStr. 6 ⇔ 2 32 62)
— Hrm, Rentn, Hirtenweg 34
— Hilde, Frau, Luisenstr. 19 H
— Hildegard, Frau, SchwetzingerStr. 24
— Jul, Buchh, Ernststr. 54
— Jul, Geschf, Battstr. 5 ⇔ 30339
— Jul, Hilfsarb, Geroldstr. 3
— Jul, Kraftf, SchwetzingerStr. 6
— Jul, Stadtamtm, Hohenzollernstr. 8
— Kätchen, We, Brückenstr. 2
— Karl, Arb, Ruschgraben 39
— Kurt, Arb, DurlacherStr. 36
— Kurt, PAsst, Hagdornstr. 5
— Leopoldine, Frau, SchwetzingerStr. 6
— Luise, Frau, Brückenstr. 30
— Marta, We, Vokkenaustr. 39
— Olga, Frau, LangeStr. 105
— Otto, Blechn u Inst, DurlacherStr. 83
— Dr Otto, Hochschulprof, Haydnplatz 4
— Reinh, Buchh, Hauptstr. 82
— Rob jun, Arb, Jägerhausstr. 66a
— Rob, Rentn, Jägerhausstr. 66a
Reeb Roland, kfmAng, Jägerhausstr. 75
— Rosa, We, Ruschgraben 30
— Rudi, Maur, Weglangstr. 4
— Rud, Uhrm, Ernststr. 88
— Th, Install, Ernststr. 71
— Th, MaschArb, Fasanenstr. 17
— Wlh, Kfm, BadenerStr. 17 ⇔ 41539
— Wlh, PolBeamt, Hauptstr. 140
Reeb Wilhelm, G.m.b.H. Lebensmittelgroßhandlung, Kaffeerösterei Zehntstr. 5 ⇔ 4 15 38/39
Reebstein Alfr, ORegBaurat iR, Klosestr. 33
Reeg Elis, We, Leopoldstr. 24
Reeh Joh, DiplIng, Erzbergerstr. 98
Reemtsma Auslieferungslager, Karlstr. 67 ⇔ ✱ 2 81 11
Rees Eug, Geschf, Schwarzwaldstr. 16 ⇔ 3 15 66 (Büro Wielandtstr. 25)
Rees Hel, We, Dragonerstr. 4-6
— Jürgen, StudRat, Stephanienstr. 78
— Margarete, We, Gellertstr. 32
Rees Dr. med. Theoph., Röntgenfacharzt, Stephanienstr. 78 ⇔ ✱ 23717 Sprechst.: Mo—Fr 8—12, 15—17 Uhr, Samstag nur nach Vereinbarung Pk 31436 Bk Südd.Bk 1460 *
Rees-Bock Hel, Frau, Verlagsang, RichardWagnerStr. 18
Reese Hch, Mech, Schwanenstr. 6
Reetz Gust, Rentn, Marienstr. 83
— Luise, We, Charlottenstr. 20
REFA eV, Gesellschaft für Arbeitsstudien und Lohnentwicklung, GeschSt, Kreuzstr. 1 ⇔ ✱ ben 2 64 26
Reffert Frz, Schloss, Scheffelstr. 53
Refior Luise, We, Volzstr. 3
Reformbau GmbH, Kaiserstr. 241a ⇔ 2 10 05

Ceres Inh L. Rembert
Reformgaststätte-Café
Kaiserstraße 114 ⇔ 22297

Reformhaus „Alpina"
Thalysia-Alleinvertretung
Inhaber Johanna Krey
Kaiserstraße 52 ⇔ 22631

Reformhaus Eden, J. Bier Schillerstraße 2 ⇔ 24330
Reformhaus Lehmann, Inh: A Buchloh, Waldstr. 95 ⇔ 22197
„Neuleben" Reformhaus bei der Hauptpost Inh. H. Hohenbild u. Fritz Hartmann Douglasstraße 24 ⇔ 24631
Fil. Rüppurr, Göhrenstr. 19 u. Karlstr. 98 Ecke Vorholzstraße
Reformhaus Süd, Sieglinde Stocker Luisenstraße 63 ⇔ 25195
Reform-Werbung Helm Bohn, Marienstr. 63 ⇔ 2 23 20 (Wohn: Leibnizstr. 2)
Regeis Mathias, Maurer, Bernhardstr. 4

Wilhelm Müller
BÜRO-EINRICHTUNGEN
Karlstraße 34
General-Vertretungen
Fernruf 27080
Büromaschinen

BLB BADISCHE LANDESBIBLIOTHEK
Baden-Württemberg

BAHM & BASSLER
Karlsruhe, Moltkestr. 1, Lager: Zimmerstr. 3, Ruf 27455
Durch Heilbrunnen u. Obstsäfte gesund!
Apfelsaft, Johannisbeersaft, schw. u. rot
Traubensaft weiß u. rot, Orangeadegetränke

Regele Berta, We, Uhlandstr. 40
Regenauer Elisab, Priv, Rittnertstr. 41
Regenbrecht Erich, Mech, Saarlandstr. 58a
Regenhold Olga, We, Winterstr. 34
Regenold Martha, Frau, BreiteStr. 23
Regensburger Anna, Schneidn, Liebigstr. 7
Regenscheit Fritz, Blechn u Install, Gerberstr. 6
— Wlt, Schneid, Glümerstr. 5
Regensky Helm, Kfm, Kanonierstr. 15
Reger Emilie, We, Draisstr. 12
— Frz, Drogerie, Draisstr. 12 ⇔ 5 03 70
— Frieda, We, Steubenstr. 1
— Gust, Kraftf, Herrenstr. 15
Regg Eug, SchreinerM, Saarlandstr. 173
Regierungspräsidium Nordbaden, siehe Abt I (Behörden)
Regina-Cabaret, Inh Otto Hitschler, Hebelstr. 21 ⇔ 2 86 86
Regina-Lichtspiele, LangeStr. 47
Regitz Berta u Elisab, Rentn, Cäciliastr. 4
— Margot, Frau, Cäciliastr. 4
Regner Elise, We, Rankestr. 12
— Ferd, ElMont, Kaiserallee 68
— Herb, VKfm, Hardtstr. 16
— Jos, Buchh, Bachstr. 54
— Kurt, Kraftf, SüdlUferstr. 6
— Ottilie, Frau, Hardtstr. 20
Reh Magar, We, Welfenstr. 4
Rehan Ella, Frau, Kanonierstr. 3
Rehberger Gg, BbORat, Links der Alb 5
— Gg, Rentn, Reichardtstr. 1
Rehder Frdr, Vertr, AmRennbuckel 3
— Helm, Bauschlosser, Tannhäuserstr. 9
Rehfeld Elsa, We, Werderstr. 70
Rehhorn Hch, Maler, Kelterstr. 5
— Jak, Gerber, Bienleinstorstr. 1
— Joach, Sattler, Bienleinstorstr. 1
Rehm Frz, Pens, Jollystr. 10
— Franziska, We, Schützenstr. 28
— Gg, OPInsp aD, Schillerstr. 54
— Gottfr, BehAng, Nebeniusstr. 21
— Hans, Ing, Neckarstr. 16
— Hans, Kfm, Belchenstr. 4 ⇔ 3 19 43
— Hch, RbAmtm iR, Riedstr. 8
— Karl, Ang, Bernhardstr. 8
— Karl, Priv, Waldstr. 50
— Kurt, VerwAng, Körnerstr. 50
— Ldw, Amtsgeh, Kriegsstr. 171
— Ldw, BäckM iR, Amalienbadstr. 11
— Marta, We, Weltzienstr. 8 ⇔ 51482
— Rud, Buchh, Schillerstr. 54
Rehmann Ernst, StudRat, RastatterStr. 27
Rehme Helm, Student, Klauprechtstr. 24
Rehmsmeier Emmi, We, Herrenstr. 33
Rehn Hch, BehAng, Kleiststr. 7
— Herb, Ing, Mainstr. 6
— Herb, Schlosser, BerlinerStr. 53
— Irma, Chefsekrn, Bismarckstr. 55
Rehne Erika, We, Moltkestr. 25
Rehra Ingeborg, Geschfn, Herrenstr. 37
Rehs Wolfg, Student, Gabelsbergerstr. 19
Rehtanz Ewald, Garne- u Zwirnegroßhdlg, Gartenstr. 36a ⇔ 2 82 68
— Willi, Kfm, CarlWeysserStr. 20 ⇔ 4 16 33

A. Reibel
Schiffahrt- und Speditionsgesellschaft m.b.H.
Schiffahrt, Spedition, Lagerung
Karlsruhe-Rheinhafen
Werftstraße 3 ⇔ 515 51 u. 5 28 30

Reibel Rosel, Korrespond, Amalienstr. 20
Reibenspies Hans, SchneidM, Draisstr. 18
— Leop, Wachm, Geibelstr. 12
— Wlt, kfmAng, Weinbrennerstr. 37
Reiber Frz, Mal, Litzenhardtstr. 78
— Marg, Frau, Rudolfstr. 4
Reibetanz Wilfried, Archit, Blücherstr. 5
Reibling Anna, We, KarlsruherStr. 58
Reibnitz Pauline, We, Kriegsstr. 252
Reibold Friedel, We, Scheffelstr. 70
Reiboldt Peter, StbSchaffner, MannheimerStr. 4
Reich Curt, Graph, Ernststr. 47
— Dr Edgar, Arzt, Wilhelmstr. 72 ⇔ 3 12 97
— Emil, Straßenw aD, Neckarstr. 32
— Erich, Elektr, Jollystr. 67
— Eug, Kalkulator, GrötzingerStr. 54a
— Frieda, Rentn, Wichernstr. 15
— Frdr, BkBeamt, Kaiserstr. 123
— Frdr, Rentner, Kriegsstr. 88
— Fritz, Kfm, Bahnhofstr. 40 ⇔ 3 01 26

Fritz Reich u. Co. Inhaber Fritz Reich
Vervielfältiger, Büromöbel, Frankiermaschinen
Bahnhofstraße 40 ⇔ 30126

— Harry, techn BbInsp, HeilbronnerStr. 18
— Helene, We, Vorholzstr. 33
— Helm, GraveurM, Kelterstr. 14
— Hermine, We, Kastellstr. 6
— Ilse, prÄrztin, Wilhelmstr. 72 ⇔ 3 12 97
— Jos, Kartolithogr, Weltzienstr. 15
Reich Dr. med. J., Facharzt für Magen-, Darm- u. Stoffwechselkrankheiten, Sprechz.: Mo.-Fr. nachm. 16—18 Uhr, außer Mi. und nach Vereinbarung, Kaiserallee 3 (am Mühlburger Tor) (Wohn: Beethovenstr. 8) ⇔ 24987 *
— Karl, HausM, Nordbeckenstr. 10
— Luise, Insp aD, Lamprechtstr. 15
— Luise, We, Bernhardstr. 11/13
— Marta, Frau, Zeppelinstr. 54
— Mina, We, Yorckstr. 55
— Rich, Rentn, Bismarckstr. 53
— Viktoria, We, Kelterstr. 14
— Wlh, PrivLehrer, Brahmsstr. 16
— Willy, PlatzM, Luisenstr. 41
— Wolfg, kfmAng, BingerStr. 3
Reichard Aloisa, We, Hertzstr. 2
— Paula, We, Werderplatz 27
— Helm, Bühnenbildner, Lessingstr. 3
— Rob, Buchh, Hertzstr. 2
Reichardt Agathe, We, Bussardweg 20
— Ernst, Oberst aD, SchöllbronnerStr. 14 ⇔ 20965
— Frida, We, Draisstr. 12
— Horst, Kontrolleur, Brüchlestr. 1
— Johanna, We, AuerStr. 17
— Karl, Schlosser, Rheinstr. 47
Reichardt Leonore, Prokn, Kaiserstr. 78
— Renate, Lehrn, Vorholzstr. 45
— Rud, Mech, Bismarckstr. 83
— Wlt, BbOBetrW, Saarlandstr. 108
— Willy, Chemigr, Finkenschlagweg 13
— Wolfg, Bäcker, Am Zwinger 14
Reichart Hans, Schlosser, Gew. Lohwiesen
Reiche Erh, StudRat, Schloßbezirk 9a
— Ernst, techn RbOInsp iR, StuttgarterStr. 13
— Wrn, Maurer, ReinholdFrankStr. 69a
Reichel Berta, OPSekrn aD, Sommerstr. 18
— Emma, We, Gebhardstr. 11
— Gerh, Schleifer, Oberwaldstr. 40
— Hans, Schneider, Karlstr. 125
— Käte, HdlsVertrn, Marienstr. 62
— Karl, Verlagsvertr, Marienstr. 62 ⇔ 2 03 83
— Mich, FinAng, Waldhornstr. 8
— Paul, ElInstall, Wilhelmstr. 68
— Rosa, Lehrn iR, Sommerstr. 18
— Rud, Ang, Marienstr. 62
— Wrn, kfmAng, Stephanienstr. 10
— Wrn, VerwInsp, Belchenstr. 39
— Wlh, Ing iR, Rheinstr. 2
Reichelt Friedel, Sekrn, WeingartenerStr. 5
— Max, Korbmacher, DurlacherStr 95
— Thusnelda, We, Baumeisterstr. 19
Reichenbach Frz, RegBauAmtm, Schnetzlerstr. 1
— Helm, VerwAng, HeilbronnerStr. 18

Karl Reichenbach KG.
Fabrik techn. Gummi- und Asbestwaren
Klauprechtstraße 5 ⇔ 24111/24112
Fernschreiber 0782780

Reichenbach Kath, We, Klauprechtstr. 5 ⇔ 2 41 11
Reichenbacher Frida, We, AuerStr. 64
— Karl, Maurer, Schützenstr. 81
— Lina, LebensmGesch, Ernststr. 2 (Wohn: Ernststr. 52)
— Osk, BkAng, Lachnerstr. 2
— Willi, Buchdr, Rudolfstr. 6
Reichenbecher Wald, Konstrukteur, Hertzstr. 156
Reichenberger Emil, MaschSchloss, Langenackerstr. 1
— Heinz, Heizungsmont, Bachstr. 60
Reichenstein Herb, techn Kfm, Südendstr. 43
Reichert Alb, Buchh, Amalienstr. 27
— Anna, Frau, Rheinstr. 19
— Anna, Priv, Scheffelstr. 30
— Anna, We, Douglasstr. 1-3
— Anna, We, Malvenstr. 9
— Anna, We, Sophienstr. 25-31
— Anna, We, Wachhausstr. 12e
— Ant, Lokf, Zähringerstr. 1
— Armin, Zahnarzt, Sinnerstr. 10 ⇔ 50733
— Arthur, Ladearb, NeureuterStr. 2
— Aug, Blechn u InstallGesch, Turnerstr. 26 ⇔ 5 20 02
— Bernh, Lehrer, Moltkestr. 3
— Berta, We, Rheinbergstr. 58
— Edgar, Arb, Markgrafenstr. 25
— Elfr, Frau, Rheinbergstr. 31a
— Elsa, We, Winkelriedstr. 28
— Emma, We, Brahmsstr. 8
— Emil, BetrM, Saarlandstr. 171

BAUBEDARF ★ G & S ★ KARLSRUHE I. B.
Baubedarf
Karlsruhe
Karlstraße 108/112
Fernruf * 28523
Zementwaren und Kunststeinarbeiten

BLB BADISCHE LANDESBIBLIOTHEK
Baden-Württemberg

DKW-Personenwagen
DKW-LEEB
Karlsruhe, Amalienstr. 63/65
FERNRUF 26018

Reichert Emil, Biologe, Moltkestr. 3
— Emil, BbOSekr, StuttgarterStr. 17
— Emil, Kfm, LudwigMarumStr. 38
— Emil, Rentn, Uhlandstr. 46
— Emil, Schlosserei, Philippstr. 15
— Emil, Schreinerei, Lameystr. 63
— Emil, Vertr, HeilbronnerStr. 7
— Erich, Arb, Lessingstr. 56
— Erich, Kraftf, Meisenweg 3
— Erna, Frau, Herderstr. 1
— Ernst, Gastwirt, RintheimerStr. 1
— Ernst, technKfm, Grabenstr. 9
— Frz, FeinmechWerkst, Waldstr. 66
⇔ 2 38 52
— Frz, Lagerist, Peter u PaulPlatz 4
— Frdr, AbtLtr, Hauptstr. 123
— Frdr, Zimmerm, Hansastr. 20/22
— Fritz, BetrTechn, Sophienstr. 50
— Gg, PolWachM., Forststr. 27
— Gertr, Frau, DurmersheimerStr. 54
— Gertr, We, Tullastr. 76
— Hans, HdlsVertr, Gebhardstr. 41
⇔ 3 04 35
— Hans, Kraftf, Tannhäuserstr. 6
— Hdw, FilLtrn, RüppurrerStr. 55
— Hch, Fris, HeilbronnerStr. 17
— Hch, OReg- u Baurat, EmilGöttStr. 18
— Helm, Gipser, Werderstr. 10
— Herb, Autotransporte, AmAnger 13
⇔ 5 06 38
— Hrm, Arb, Bürgerstr. 8
— Hrm, PSchaffn aD, Douglasstr. 1-3
— Hub, DiplIng, Stephanienstr. 48-50
— Hub, Justierer, KärntnerStr. 39
— Irmgard, Frau, Yorckstr. 48
— Jak, PSchaffn, Werderstr. 3
— Johanna, We, Bachstr. 44 H
— Jos, BauOInsp, Litzenhardtstr. 109
— Jos, ElInstallGesch, Dammerstockstr. 40
⇔ 3 10 12
— Josefine, Frau, Inselstr. 24
— Jul, Rentn, Reichardtstr. 1
— Karl, BetrDir, Am Steinbruch 2
— Karl sen, Kapitän, Fritschlachweg 1
— Karl, Kraftf, Yorckstr. 8
— Karl, LagerM, GustavBinzStr. 19
— Karl, MaschSchloss, Nachtigallenweg 2
— Karl, OIng, Werderstr. 29
— Karl sen, städtAng, Wilhelmstr. 59
— Karl-Heinz, Elektriker, Lindenallee 19
— Karol, We, Lessingstr. 25
— Konr, SchreinM, DaxlanderStr. 5
— Kurt, Güternah- u Fernverkehr, Kriegsstr. 224 ⇔ 2 53 51
— Leo, Rentn, Meisenweg 3
— Lina, RegAng, Haizingerstr. 10
— Luise, We, BetrInhn, Turnerstr. 26
⇔ 5 20 02
— Luise, We, Milchhdlg, Mainstr. 14
⇔ 3 19 39
— Magd, We, Waldstr. 2
— Manfr, Elektriker, Nordbeckenstr. 9
— Manfr, Former, Pfarrstr. 22
— Margot, We, PeterundPaulPlatz 4
— Otto, Gemeindevollz, Hübschstr. 20
— Otto, VermInsp, Klosterweg 25
— Paul, Transportuntern, DurmersheimerStr. 198 ⇔ 53532
— Paul, Kfm, HansSachsStr. 1
— Paul, Wachmann, Hohenzollernstr. 6
— Pauline, We, Haizingerstr. 10
— Ph, Ang, Reichenbachstr. 34
— Ph, Rentn, Seminarstr. 9
Reichert Rich, Ing, Vorholzstr. 1
— Rosa, We, Sophienstr. 41
— Rudi, Maler, LudwigMarumStr. 38
— Th, Blechn u Install, Inselstr. 24
— Th, technBbBeamt, Sybelstr. 8
— Trudel, Papier- u Schreibw, Gebhardstr. 41 ⇔ 3 04 35
— Val, Steindr, Hördtstr. 18
— Wlt, UhrmM, Kirschstr. 16
— Wrn, Kraftf, Weltzienstr. 23
— Wlh, HdlsVertr, Kaiserallee 60
— Wlh, Kraftf, Salmenstr. 10
— Wlh, Rentn, Bienwaldstr. 4
— Wlh, Rentn, Zollstr. 17
— Wlh, Zugf aD, Sperberweg 11
— Willi, Kraftf, Salmenstr. 10
— Wlfg, Propagandist, Pfinzstr. 9
Reichhart Erw, Studienrat, Erzbergerstr.52
Reichl Ad, Einkäufer, EmilGöttStr. 14
— Gust, Färber, Gerwigstr. 10
Reichle Frz, HausM aD, Hertzstr. 14a
— Hans, HdlsVertr, Essenweinstr. 41
— Helm, FrisM, JohannStraußStr. 1
— Joh, OLokf iR, Weltzienstr. 22
— Jos, Schrein, Zollstr. 21
— Luise, We, Wetterbachstr. 4
— Otto, Brauführer, DurmershStr. 57/59
Reichler Jos, Kfm, Augartenstr. 49
Reichmann Berta, We, Eckenerstr. 19
— Hans, Rentn, Hirschstr. 72
— Loth, BbAng, Buschwiesenweg 7
Reichmuth Herb, Schlosser, Hildebrandstr. 30
Reichstein Horst, Bundeswehrangeh, GottesauerStr. 8
Reichwein Alfr, DiplIng, Weinbrennerstr. 48 ⇔ 5 32 44
— Frz, technOTelInsp, Draisstr. 7
— Hch, JustOSekr, Bussardweg 25
— Maria, We, Battstr. 7
Reick Frida, Rentn, LangeStr. 64
— Kurt, kfmAng, Asternweg 1
Reidl Daniel, Zimmerer, Kelterstr. 27
— Hch, KfzSchlosser, Kelterstr. 27
Reier Wlh, technBbInsp, WolfartsweiererStr. 24
Reif siehe auch Reiff
— Anton, Rentn, Weinweg 17
— Gust, Tankwart, Volzstr. 49
— Herb, Ing, Jollystr. 29-31
— Hermine, Frau, Draisstr. 5
— Karl, Goldschmied, Hirschstr. 93
— Karl, RbOSekr aD, Kaiserallee 115
— Kath, We, Falkenweg 69
— Ldw, Arb, Gewann Kleinoberfeld
— Ldw, Dreher, Dohlenweg 18
— Otto, Arb, Körnerstr. 39
— Peter, Arb, Gewann Kleinoberfeld

SEPP Reif
Modell-Schneiderei
Karlstr. 41-43 ⇔ 2 84 77
Privat: Kantstr. 12

Reifenberg Elisab, Hebamme, Kaiserstr. 39 ⇔ 2 84 40
— Math, Gelderheber, Kaiserstr. 39
Reifenscheid Hch, JustAmtsrat Weinbrennerstr. 45
Reiff siehe auch Reif
— Antonie, Lehrerin, MarieAlexandraStr. 34
— Eug, VKfm, Steinmetzstr. 5
Reiff Hans, GenVertr, Weinbrennerstr. 90
⇔ 5 31 05
— Hch, HausM, Hertzstr. 16 Bau 45
— Hch, Horizontalbohrer, Augartenstr. 87
— Joh, Rentn, AuerStr. 66
— Just, We, Yorckstr. 64
— Karl, Gärtn, Hübschstr. 11
— Karl, Händler, DurmersheimerStr. 45
— Karl, technKfm, DurlacherAllee 16
⇔ 2 82 75
— Otto, GeschInh, Bienleinstorstr. 38
— Otto, LebensmGesch, Wiesenstr. 26
— Roland, DekorM, HambacherStr. 24
— Roland, GeschTeilh, Erzbergerstr. 2b
— Ther, We, MarieAlexandraStr. 34
— Wolfg, Beamt, Karlstr. 123
⇔ 3 04 65

Reiffenstein Leonhard, Zivilingenieur
Baden-Baden
Herrengut 17 ⇔ 4206

Reigber Marta, Rentn, Jahnstr. 3
Reihl Erich, Maurer, Adlerstr. 9 H
Reihs Kurt, BbSekr, Vorholzstr. 11
Reihsig Jos, Archit, Parkstr. 62
Reil Antonie, Frau, Luisenstr. 43
— Emil Bauarb, Gartenstr. 66
— Emil, StellwerkM, Saarlandstr. 101a
— Frieda, We, Wielandtstr. 10
— Karl, SattlerM, Neufeldstr. 14
— Seb, Ang, Kibitzenweg 4
Reiling Emil, Emailmal, Steubenstr. 13
— Hans, BehAng, Sophienstr. 155
— Karl, Dachdecker, Pfinztalstr. 42
— Marie-Luise, Ang, Marienstr.
Reim Frzka, Frau, Brauerstr. 55

Adolf Reimann
Immobilien- und Hypothekenmakler
Haus- und Grundstücksverwaltungen
Mozartstraße 5 ⇔ 28880

Reimann Alois, Techn, Turnerstr. 37
— Amalie, We, Geibelstr. 16
— Bruno, Schrein, Geibelstr. 16
— Ernst, Musik, Zähringerstr. 26
— Gertr, We, ReinholdFrankStr. 14
— Hrm, Schuhm, Winterstr. 35
— Hildeg, We, Moltkestr. 107
— Hugo, Rentn, Akademiestr. 41
— Irma, We, Körnerstr. 15
— Max, Rentn, Kriegsstr. 290
— Rob, Rentn, Weltzienstr. 43
— Stefan, Maurer, GeorgFriedrichStr. 28
— Wlt, BetrIng, Hertzstr. 136
— Wlt, Rentn, Mühlwiesenweg 5-7
— Wrn, KfzHandw, Kronprinzenstr. 8
— Willi, kfmAng, Kaiserallee 3
Reimcke Alexander, Kraftf, EttlingerStr. 15
Reimer Charl, Rentn, Thomashof 5
— Dr Klaus, Arzt, Nelkenstr. 7
— Paul, BkKfm, Rheinstr. 2
Reimers Hans, Kraftf, Mathystr. 28
Reimlinger Ldw, Arb, Nelkenstr. 9 H
Reimold Ad, VerwOSekr, Ernststr. 11
— Bruno, Mietwaschküche, Ernststr. 11
⇔ 2 68 77
— Elsa, We, Kronenstr. 56
— Hans, WerkM, Volzstr. 4

Bei Sterbefällen rufen Sie bitte: Sammelnummer 22411
Wir besorgen alles! Sämtliche Formalitäten bei den Behörden kostenlos!
Erstes Karlsruher Bestattungsunternehmen „Pietät"
MATHÄUS VOGEL
Särge vom einfachsten bis prunkvollsten.
Sterbewäsche in großer Auswahl.
Überführungen von und nach auswärts.
HIRSCHSTRASSE 44 und
HAID-&-NEU-STRASSE 44

BLB BADISCHE LANDESBIBLIOTHEK
Baden-Württemberg

Gebr. Kolb *Fenster / Schaufensteranlagen* Gegr. 1872
Bachstraße 43 Fernruf 52221/22

Heinz Reimold, Elektromeister
Elektr. Licht-, Kraft- und Neon-Anlagen
Landauer Straße 2 ⇨ 53420

Reimold Kurt, Schlosser, Rheinbergstr. 24
— Willi, Bundeswehrangeh, Hirschstr. 145
Rein Alfr, Feinmech, Kanonierstr. 3
— Anna, We, Buntestr. 3
— Dr Hans, OVerGRat, Murgstr. 5
— Heinz, kfmAng, Schnetzlerstr. 3
— Hrm, Bundeswehrangeh, Spitalstr. 25
— Hildeg, We, Luisenstr. 34
— Hugo, ZollInsp, Lessingstr. 76
— Klara, We, Haydnplatz 3 ⇨ 2 43 09
— Leop, Gipser, Kriegsstr. 173
— Otto, Pens, Schnetzlerstr. 10
— Dr Rich, Zahnarzt, BeiertheimerAllee 1 ⇨ 2 67 35
Reinach Hch, StbSchaffn, Glümerstr. 8
— Reinhold, OZugf, DurlacherAllee 24
Reinacher Gerd, StbSchaffn, Stephanienstr. 23
— Herb, Kraftf, Lessingstr. 3
— Karl, OPSekr aD, Vogesenstr. 47
— Luise, We, KarlHoffmannStr. 9
Reinartz Dr Fritz, Hochschulprof, Hertzstr. 14a
Reinberger Wlh, kfmAng, Itzsteinstr. 13
Reinbold siehe auch Rheinbold u Rheinboldt
— Anna, We, Steinmetzstr. 7
— Arth, Priv, KarlHoffmannStr. 1 ⇨ 3 19 62
— Arth, Rentn, Mathystr. 42 H
— Frz, Schloss, Putlitzstr. 7
— Frieda, We, Goethestr. 25a
— Günther, Bauing, Vorholzstr. 33
— Wlh, HdlsVertr, Südendstr. 26 ⇨ 2 26 73
Reinbolz Alb, Arb, Boeckhstr. 18
Reincke Hch, HeizMonteur, Sophienstr. 48
Reineck Alb jr, WerkzAusgeber, Hildebrandstr. 28
— Jos, StbSchaffn, Hildebrandstr. 28
Reinecke Anna, Frau, SpeyererStr. 10
Reineck Ilse, Frau, AuerStr. 63
Reinemer Ruth, We, Tannhäuserstr. 2
Reiner Hrm, HdlsVertr, Weltzienstr. 10
— Hrm, kfmAng, Rehbergweg 12 ⇨ 5 17 72
— Käthe, Frau, Schützenstr. 43
— Karl, Landwirt, Marktstr. 3
— Otto, Schlosserei, Körnerstr. 13
— Paul, BehAng, Augustastr. 9
— Paula, Kontor, Herrenstr. 37
— Reg, We, Priv, Marktstr. 3
Reiners Hch, Prok, Helmholtzstr. 3
— Dr Johanna, homöop Ärztin, Helmholtzstr. 3 ⇨ 2 50 46
Reinert Barb, We, KarlsruherStr. 20
— Hdw, BehAng, Jahnstr. 17
— Horst, Kraftf, DurmersheimerStr. 100
Reinery Ldw, Ing, Hübschstr. 23 ⇨ 5 26 40
Reinfandt Kurt, kfmAng, Blumenstr. 5
Reinfeldt Hans, DiplIng, Kriegsstr. 5c
Reinfort Herta, We, Nebeniusstr. 16
Reinfrank, Wlh, WerkM, Zirkel 31
Reinfried Erw, Sped, DurlacherStr. 58
— Dr Hub, RegDir, Machstr. 4 ⇨ 41785
— Jos, kfmAng, Gerwigstr. 27
— Otto, Schloss, Humboldtstr. 25
Reinfurth Berta, We, Kaiserallee 35
— Dr Ruth, StudRätin, Kaiserallee 35
Reinhard siehe auch Reinhardt u Reinhart
— Bruno, AnwAssessor, Brahmsstr. 21
— Dorothea, We, Haid&NeuStr. 91 ⇨ 2 24 71
— Elise, We, Moningerstr. 7
— Emil, Lokf aD, Morgenstr. 40
— Ernst, DiplIng, EmilGöttStr. 16
— Friedel, We, Körnerstr. 1
— Hans, Kraftf, Erzbergerstr. 9
— Hch, Kraftf, Kelterstr. 35
— Jak, StOInsp, Tannhäuserstr. 13
— Karl, PSchaffn, Baumeisterstr. 40
— Klara, We, Sophienstr. 186
— Kunibert, StudAss, Hauptstr. 102
— Nannette, Frau, Marienstr. 30
— Nora, We, Schirmerstr. 5
— Rob, BbOInsp, Brahmsstr. 21
— Val, DiplIng, KarlSchremppStr. 19
— Dr Wlh, Rechtsanw, Stephanienstr. 13 ⇨ 2 17 56
Reinhard-Miltz Rob, BkAng, Schützenstr. 40
Reinhardt siehe auch Reinhard u Reinhart
Reinhardt Adele, Frau, GewannBlösse
— Amalie, Frau, Gewann Blösse
— Emil, Musiker, LangeStr. 83
— Emma, Frau, Herrenstr. 5
— Erich, Schrein, Forstr. 21
— Frz, Musiker, LangeStr. 83
— Frz Xaver, Rentn, Reinmuthstr. 5
— Frdr, Jurist, Jollystr. 57
— Günt, Verkäufer, Mathystr. 14-20 II
— Hugo, Lebensm, Obst, Gemüse, GeorgFriedrichStr. 34 ⇨ 2 52 21 (Wohn: GeorgFriedrichStr. 28)
— Jak, Bürgermeister aD, Weinbrennerstr. 71 ⇨ 5 13 10
— Jos, Händler, Elsternweg 15
— Kath, We, Luisenstr. 34
— Klaus, Ang, Erzbergerstr. 74
— Lina, Rentn, Gebhardstr. 24
— Lisette, Frau, Akademiestr. 20
— Luise, We, DurlacherStr. 37
— Lydia, Frau, Gewann Blösse
— Margar, Hawaii-Bar, Kapellenstr. 68 ⇨ 25990
— Maria, Frau, Gellertstr. 34
— Maria, Frau, Ritterstr. 26
— Maria, Sekrn, BruchsalerStr. 6
— Max, Ang, AmSteinbruch 13

Oswald Reinhardt
Bauunternehmen
Hoch-, Tief- und Stahlbetonbau
Hohenzollernstr. 24 ⇨ 32003

— Otto, LebensmGesch, Philippstr. 25 (Wohn: LudwigMarumStr. 32) ⇨ 5 34 15
— Pius, Kraftf, Fritschlachweg 7

Richard Reinhardt
Eisenhandlung
Fautenbruchstraße 43 ⇨ * 3 08 93

— Rich, Kfm, Auf dem Guggelensberg 7 ⇨ 3 08 94
Reinhardt Rosa, Frau, Neubruchweg 4b
— Sigrid, Frau, RintheimerStr. 30
— Stefan, Textilhdlr, Zeppelinstr. 54
— Sus, We, Douglasstr. 1-3
— Udo, Musiker, Albtalstr. 4
— Wlh, Ing, Wichernstr. 6
— Wlh, Zimmerm, Reinmuthstr. 5
Reinhart siehe auch Reinhard u Reinhardt
— Arth, OWerkf, Tannhäuserstr. 10
— Erwin, HausM, Schlachthausstr. 8B
— Frdr, Weingroßhdlg, Nokkstr. 16 ⇨ 2 23 52
— Hans, Bauing, Mathystr. 14-20
— Hch, Mech, Zeppelinstr. 35
— Johanna, Frau, Oberwaldstr. 17
— Jos, Lokf aD, Weltzienstr. 18
— Ldw, VGenAgent, Karlstr. 84 ⇨ 26495
— Luzia, Sekrn, Kriegsstr. 186
Reinheckel Alfr, Schaffn, Zähringerstr. 11
— Emma, We, Zähringerstr. 11
— Jul, Blechn u Install, DurlacherStr. 38
— Kurt, Ing, Wichernstr. 6
— Kurt, Metalldrücker, Putlitzstr. 26
— Lina, We, Amalienbadstr. 3
Reinheimer Frdr, Zugschaffn, Scherrstr. 5
Reinhold Aug, Artist, Schützenstr. 67
— Aug, SchreinerM, Dammerstockstr. 19
— Günter, DiplPhys, WiesbadenerStr. 34
— Hans, Maler, Volzstr. 6
— Hellmuth, Kraftf, AugustBebelStr. 48
— Martha, We, BreiteStr. 95
— Osk, PolKomm, StuttgarterStr. 7
— Wally, We, Landgrabenstr. 37
Reinholdt Elisab, Pens, Weltzienstr. 28
Reinholz Gertr, Rentnerin, Klosestr. 25
— Hans Fritz, Lichtpauserei, Fotokopien, Amalienstr. 11 ⇨ 2 37 74 (Wohn: Putlitzstr. 4)
— Karl-Heinz, Kioskbes, Schulstr. 17
Reinicke Erich, Arb, Pfinztalstr. 9
— Otto, Faktor, Kriegsstr. 204
Reinig Magd, We, Bürklinstr. 8
— Maria, We, Morgenstr. 8
— Otto, StbSchaffn, Blumenstr. 5
Reiniger Barb, We, Volzstr. 5
— Leop, Rentn, Sophienstr. 107
— Paula, Fürsorgerin aD, Bernhardstr. 11-13
Reining Elisab, We, Sinnerstr. 5
Reinisch Frz, Arb, Wetterbachstr. 6
— Günther, DiplPhys, Friedenstr. 23
Reinke Hch, Rentn, Wehrastr. 3
— Herb, BbAsst, AlterGraben 25
— Leonh, DiplIng, BeiertheimerAllee 12
— Marta, NeuhVertrieb, Gartenstr. 11 ⇨ 2 20 69
Reinl Ant, HdlsVertr, Wielandtstr. 24 ⇨ 2 26 75
— Johanette, We, LudwigMarumStr. 38
Reinländer Jeanette, We, ReinholdFrankStr. 32
Reinle Elisab, We, Baischstr. 4 ⇨ 2 34 41
— Kurt, Verkäufer, ReinholdFrankStr. 41
Reinmüller Mina, Frau, Schulstr. 32
Reinmuth, Honigverkauf (Fil), Herrenstr. 12 ⇨ 27813
— Anna, We, Welfenstr. 8
— Elisab, We, Kniebisstr. 34
— Frieda, We, Gartenstr. 3
— Frdr, Ang, Wilhelmstr. 2

Wilhelm Müller General-Vertretungen
BÜRO-EINRICHTUNGEN **Büromaschinen**
Karlstraße 34 Fernruf 27080

BLB BADISCHE LANDESBIBLIOTHEK
Baden-Württemberg

MONINGER BIER
anerkannt hervorragend

Heinrich Reinmuth
Bäckerei - Konditorei - Kaffee
Welfenstraße 8, Ecke Karlstraße ⇨ 3 16 30

Reinmuth Karl-Frdr, Bäckerei, Wilhelmstr. 2 ⇨ 24064
— Maria, Priv, Resedenweg 58
Reinsberger Fritz, Geschf, Yorckstr. 45 ⇨ 5 28 11
Reinsch Ad, Arb, LangeStr. 89
— Fritz, Rentn, Amalienstr. 67
— Herb, Metzger, Ostmarkstr. 66
— Wlt, Bäcker, BaslerTorStr. 26
— Wolfg, Schauspieler, Hirschstr. 57
Reinschmidt Rudi, Metzgerei, Amalienstr. 10 ⇨ 2 65 51 (Wohn: SchwetzingerStr. 22)
— Wlh, OStellwM, Vokkenaustr. 19
Reinschütz & Sohn, GenVertrtg, Geigersbergstr. 2 ⇨ 4 25 67
Reinschütz Hans, Kfm, Geigersbergstr. 2 ⇨ 4 25 67
— Johanna, We, GrafRhenaStr.4 ⇨ 3 18 53
Reinshagen Wilhelmine, We, ReinholdFrankStr. 24
Reinwarth Paula, We, Hirtenweg 16
Reiprich Hans, kfmAng, Vorholzstr. 52
— Siegfriede, Frau, Gebhardstr. 20
Reis siehe auch Reiß
— Anna, DSchneiderei, Douglasstr. 28 H
— Bruno, Förster, Grenzstr. 3 ⇨ 4 12 36
— Chr, städtArb, Fabrikstr. 10
— Erich, SthSchaffn, HagsfelderAllee 6
— Frdr, Rentn, Baumeisterstr. 42
— Frdr, WaagM, Gerwigstr. 20
— Hch, Rentn, Yorckstr. 29
— Herb, LebensmGesch, HagsfelderAllee 5a ⇨ 27636
— Herb, Werkzeugm, Edelsheimstr. 6
— Jos, Tüncher, Rankestr. 8
— Karl, WerkM, Lachnerstr. 4
— Ldw, Ladeschaffner, Augartenstr. 28
— Maria, We, Zähringerstr. 27
— Martha, We, Gartenstr. 8a
— Max, Kraftf, DurlacherAllee 37
— Wrn, Dachdecker, Waldhornstr. 29
— Wlh, BkAng, Dammerstockstr. 23
— Wlh, MagVerw, DurlacherAllee 17
Reisch Alfr, VerwOSekr, MarieAlexandraStr. 9
— Elfr, Frau, Dreisamstr. 3
— Franziska, We, Klosterweg 20
— Fritz, Buchh, Marienstr. 93 ⇨ 3 10 39
— Kreszentia, We, Rheinstr. 48
— Rud, HeizIng, Cäciliastr. 15 ⇨ 3 11 67
— Rud & Co, Zentralheizungen, Cäciliastr. 15 ⇨ 3 11 67
Reischenbeck Dora, LebensmGesch, LudwigMarumStr. 23 ⇨ 5 07 73
— Ewald, Rentn, Sonnenstr. 4
Reischer Dor, SparkAng, Pionierstr. 4a
Reischl Joh, Bauarb, Essenweinstr. 30
Reischle Ad, PSekr aD, Feierabendweg 40
— Joh, PFacharb, Blücherstr. 14
Reise Gust, SpedKfm, Marienstr. 15
— Horst, Zollinsp, Erzbergerstr. 86
Reisebüro Hauck, Bahnhofstr. 11 ⇨ 2 84 15

Reisebüro Helmel
Amtliches Reisebüro DER 1
Bahnhofplatz 6 ⇨ 31388

Reisebüro Karlsruhe (DER 2)
Josef Zimmermann
Karlstr. 13 ⇨ * 24515
Agentur von
Hapag Lloyd Reisebüro

Reisecker Josefa, Kontoristin, EggensteinerStr. 5
Reisenauer Karl, Rentn, Lameystr. 57
Reiser siehe auch Reißer
— Alfr, Zimmerm, Inselstr. 14
— Anna, We, Kirschstr. 3
— Anna, We, Reichardtstr. 1
— Anneliese, Frau, Römerstr. 23
— Ant, Bäckerei, Rheinstr. 52 ⇨ 5 02 35
— Aug, Arb, Goldgrundstr. 4
— Bab, We, Hölderlinstr. 3
— Brnh, Schreinerei, Krämerstr. 7 ⇨ 5 30 08
— Bert, Rentn, Hohenzollernstr. 18

Auto-Verleih
Edgar Reiser
Rheinstraße 52 ⇨ 50235

— Elisab, HLehrn iR, Sophienstr. 25-31
— Else, PAng, Erzbergerstr. 23b
— Emil, Kfm, Dürrbachstr. 19 ⇨ 41664
— Emma, PAsst aD, Roonstr. 23
— Erw, Magazinarb, DaxlanderStr. 159
— Eug, Lagerarb, Buschwiesenweg 16
— Ewald, Kraftf, Heckerstr. 11
— Frz, Buchh, Gartenstr. 83
— Frieda, Frau, ForchheimerStr. 22
— Frdr, WerkM, GewannOberreut
— Fritz, StadtOInsp iR, Ritterstr. 29
— Fritz, VAng, Neckarstr. 57
— Gerh, Uhrengesch, Gewann Oberreut
— Greg, PlatzM, Taubenstr. 28
— Günther, Zollinsp, Erzbergerstr. 90
— Hanns, RegAng, Hölderlinstr. 3
— Hdw, Wäscheanfertg, Märchenring 22 ⇨ 32584
— Hch, Fotogr u ReprodAnst, Krämerstr. 48
— Hch, Kfm, EttlingerStr. 20
— Hch, VKfm, Uhlandstr. 13
— Heinz, Fräser, Rheinbergstr. 50
— Helmuth, Arb, Langenackerstr. 6
— Hrm, Hafenarb, DaxlanderStr. 133
— Hrm, Kalkul, Eisenlohrstr. 39
— Hrm, Schloss, Mahlbergstr. 52
— Josefine, We, Pfalzstr. 2a
— Karl, Ang, Gerwigstr. 14
— Karl, Arb, Werderstr. 46
— Karl, Rentn, DurlacherStr. 12
— Karl, StadtverwRat, Grillparzerstr. 14
— Karol, We, Sophienstr. 28
— Kath, We, BeiertheimerAllee 14
— Kurt, kfmAng, Fremersbergweg 27
Reiser Leo, Haid&NeuStr. 80
— Leonh, Arb, Albtalstr. 18
— Liesel, Blumengesch, Werderstr. 55 (Wohn: Werderstr. 46)
— Ludwig, Zimmergesch, Kirschstr. 3 ⇨ 5 07 06
— Luise, Ang, Sophienstr. 25-31
— Luise, OPSekrn iR, Hohenzollernstr. 18
— Luise, We, Hördtstr. 8
— Luise, We, Inselstr. 13
— Magdalena, We, Eisenlohrstr. 39
— Magd, We, Kapellenstr. 26
— Maria, Ang, Sophienstr. 25-31
— Maria, Frau, Goethestr. 24
— Maria, Rentnerin, Turnerstr. 15
— Paula, We, Weinbrennerstr. 86
— Reinhold, Lagerverw, Pfalzstr. 2a
— Rich, kfmAng, Mahlbergstr. 49
— Rob, Beiz- u PolierWerkst, Turnerstr. 15
— Rob, Maler, Inselstr. 11
— Rob, Schloss, Pfalzstr. 2a
— Salomea, We, Uhlandstr. 13
— Val, Rentn, Schattenstr. 3
— Wlt, Schriftsetzer, Sophienstr. 22
— Wrn, Schlosser, Zeppelinstr. 54
— Wlh, OWerkM aD, Karolinenstr. 3
— Wlh, Schweißer, Kirschstr. 16
— Wlh, Zimmerm, Kirschstr. 3 ⇨ 5 07 06
Reishauer Freya, We, Karlstr. 128
Reisig Konr, Feinmech, Rappenstr. 2
Reising Kurt, Amtsbote, HeilbronnnerStr. 29
Reisinger Hch, Gipser, Wachhausstr. 11
— Joh, Ziegelbrenner, Parkstr. 48
Reismann Dr Otto, Volkswirt Weinbrennerstr. 72
Reisner Elfr, Frau, Rheinbergstr. 55
— Hermine, We, KarlSchremppStr. 75
— Thomas, BehAng, Rheinbergstr. 55
Reiß siehe auch Reis
— Ant, technLtr, Volzstr. 13 ⇨ 5 16 44
— Else, We, ReinholdFrankStr. 49
— Emilie, We, Klopstockstr. 6
— Ernst, BbAng, Boeckhstr. 2
— Eugen, Bauing, Archit, Boeckhstr. 2
— Gg, kfmAng, Volzstr. 27
— Gerda, Frau, Rolandstr. 36
— Gerh, Bundeswehrangeh, Gellertstr. 6
— Dr Gerh, Kinderarzt, Vorholzstr. 26 ⇨ 2 32 67
— Gertr, We, Vorholzstr. 33
— Hans, Karl BkAng, Mathystr. 14-20
— Hugo, Ing, Hohenzollernstr. 14 ⇨ 3 13 60
— Kath, We, Weltzienstr. 6
— Lorenz, Schneider, Welfenstr. 16
— Loth, Asst, Hirschstr. 63
— Ldw, Rentn, Zirkel 9
— Luise, We, Rolandstr. 36
— Luise, We, Sophienstr. 46
— Maria, We, Römerstr. 23
— Martha, Rentn, Dammerstockstr. 23
— Mathilde, We, MörscherStr. 15
— Osk, BbOSekr, Postweg 21
— Rosa, We, Ritterstr. 42
— Wlh, ElIng, Leopoldstr. 23
Reiss Ant, Schmied, Markgrafenstr. 8
Reissenweber Dr Carl-Erhart, pr Arzt, Winterstr. 20 ⇨ 3 12 64
Reißer siehe auch Reiser
— Gust, Arb, Lilienstr. 18
— Leop, städtArb, Valentinstr. 49

BAUGELD zu 4½% und hohe Steuerersparnis oder jährl. 25 bis 35% Wohnungsbau-Prämie. Guthabenzins 2½%
BADENIA BAUSPARKASSE KARLSRUHE 25 JAHRE
TELEFON 27318

BLB BADISCHE LANDESBIBLIOTHEK
Baden-Württemberg

Karlsruher Eisen- und Stahlhandel G. m. b. H.
Stab- u. Formeisen - Universaleisen - Spezialprofile - Qualitätsstabstahl - Blankmaterial - Schmiedematerial
Qualitätsfeinbleche - verzinkte Bleche - Mittel- und Grobbleche, sowie Stahlbleche in sämtlichen Güten,
Formaten und Stärken - Gas- und Geländerrohre - rohe schwarze Schrauben - Unterlegscheiben und Federringe
KARLSRUHE Fautenbruchstraße 49/51 Ruf Sammel-Nr. 3 14 87
Fernschreiber: Nr.: 0782 763 esta karlsruhe

• NIAMA •
Gesundheitstechnische Einrichtungen
Armaturen : Röhren : Verbindungsstücke
GUSTAV REISSER
Schützenstr. 32 Postschließf. 729 ⇨ 24113/14

Reissert Ruth, We, Holderweg 31
Reißfelder Paula, We, Yorckstr. 52
Reißhauer Luise u. Emil Knecht, Blumengeschäft Gartengestalter, Gartenbaubetrieb, Samenhdlg. Diakonissenstr. 1 ⇨ 3 08 48
Reißhauer Luise, We, Krokusweg 35
Reißig Anita, Frau, Klauprechtstr. 49
— Emil, Arb, Philippstr. 20
— Jos, Archit, Parkstr. 62
— Kurt, Fräser, Philippstr. 23
— Rich, Bauing, Gebhardstr. 13
Reißle Ant, Magazinverwalter, Vokkenaustr. 17
— Bruno, Buchdr, SchwetzingerStr. 72
— Karl, Lagerarb, KarlsruherStr. 5
— Luise, We, SchwetzingerStr. 15
Reißmüller Ldw, Autoblechn, Fabrikstr. 12
Reißner Frieda, Priv, Gymnasiumstr. 26
— Helm, Nachtw, Mahlbergstr. 36
— Willi, WerkM, Weinbrennerstr. 31
Reistel Fritz u Günter, HdlsVertr, Ruschgraben 76 ⇨ 28038
Reistenbach Anna, We, Sophienstr. 146
Reister Centa, We, Morgenstr. 29
— Elisab, Frau, Ernststr. 84
— Karl, Arb, Bienwaldstr. 8
— Karl, kfmAng, Rankestr. 7
— Karl, Student, EmilGöttStr. 16
Reiter siehe auch Reither
— Ad, technKfm, Gymnasiumstr. 4a
— Anna, We, DurlacherStr. 1
— Anna, We, RastatterStr. 83
— Anton, Arb, Brückenstr. 20
— Bapt, BkBeamt, AugustSchwallStr. 9
— Chrph, Rentn, Weltzienstr. 34
— Elisab, We, LangeStr. 74
— Erw, Magaziner, Kuckucksweg 28
— Frz, Möbelwerkst, RastatterStr. 83
— Franziska, We, Marienstr. 39
— Frdr, Schrein, Werderstr. 50
— Hans, Blechn, Leopoldstr. 11
— Hans, Kraftf, LudwigMarumStr. 43
— Joh, BbSchaffn, Kaiserstr. 117
— Johanna, HLehrn iR, Resedenweg 48
— Johanna, We, Brückenstr. 20
— Jos, KonditorM, Amalienstr. 37
— Jos, Rentn, MarieAlexandraStr. 42
— Karl, Elektr, Rolandstr. 69
— Karl, Kfm, Lessingstr. 53
— Karol, We, Scherrstr. 10a
— Marie, We, LudwigWindhorstStr. 44
— Nik, BbBeamt, Scherrstr. 3
— Ottilie, Frau, Markgrafenstr. 38
— Otto, Kraftf, Grenadierstr. 2 ⇨ 2 48 08
— Otto, städtArb, Ebertstr. 24
— Stefan, Arb, Stösserstr. 5
— Wlt, Mass u Fußpfl, GottesauerPlatz 1 ⇨ 2 16 63
— Wlh, PBetrAsst, RastatterStr. 99
Reitermann Arno, IngBüro, RüppurrerStr. 60 ⇨ 22043
Reith Alois jun, Archit, Fasanenstr. 37
— Alois sen, Bäckerei u Café, Fasanenstr. 37 ⇨ 2 41 79
— Anna, WeingartenerStr. 46
— Aug, JustOSekr, Pfalzstr. 25
— Emil, OLokf iR, Dreisamstr. 20
— Heinz-Joachim, Rechtsanw, Stephanienstr. 9 ⇨ 2 70 57
— Karl, Gärtner, Kuckucksweg 15
— Ldw, BäckerM, Fasanenstr. 37
— Marie, LebensmGesch, Bahnhofstr. 44 ⇨ 3 13 65 (Wohn: Fasanenstr. 37)
— Otto, PolBeamt, Bunsenstr. 7
— Rob, Arb, Geibelstr. 23
Reither siehe auch Reiter
— Edm, Werkschreiber, Sophienstr. 4
— Fritz, Schrifts, Sophienstr. 12
Reitmaier Max, MaschSetz, Krämerstr. 41
Reitmann Auguste, We, RastatterStr. 87a
Reitner Ant jun, Bäcker, FriedrichWolffStr. 58
— Gerda, Wäscherei, Winterstr. 18 ⇨ 31133 (Wohn: Winterstr. 17)
Reitter Emilie, HandarbLehrn iR, Kastellstr. 3
Reitz Adam, Schuhm, Kieselweg 5
— Emil, KrimOSekr, Lilienthalstr. 15
— Erich, Maler, Wilhelmstr. 79
— Frz, Ang, Lindenallee 38
— Gertr, JustAng, Amalienstr. 11 H
— Manfr, Ang, Lilienthalstr. 15
— Osk, Friseur, Bürgerstr. 10
— Wlh, HdlsVertr, Moltkestr. 45 ⇨ 2 54 32
Reitze Agathe, We, Marktstr. 2
— Heinz, Buchh, Volzstr. 23
Reitzel Hrm, JustOSekr, Hirschstr. 72
— Paul, Rentn, Leopoldstr. 33 H 3
Reize Ad jun, Bäckerei u Kaffee, DurlacherStr. 72
— Ad, Kfm, Lederstr. 5 (Kiosk, Bahnhofplatz 1 ⇨ 3 20 80)
— Erich, PolBeamt, AuerStr. 52
— Frdr, Lokf. Dreisamstr. 9
— Hans, PolWachtM, Palmaienstr. 10
— Hch, BbBetriebswart, Grenzstr. 2
— Hch, Rentn, Rappenstr. 15
— Herb, Bundeswehrangeh, Gärtnerstr. 9
— Hrm, SpkOInsp aD, CarlWeysserStr. 7
— Maria, LebensmGesch, AuerStr. 52 ⇨ 4 20 50
— Otto, Ang, AuerStr. 52
— Roland Kraftf, Hubstr. 15
Reketat Wlh, Gußputzer, Krokusweg 45
Rekirsch Ursula, Frau, Haselweg 16
Reklame-Atelier „Die Vier", Ritterstr. 8 ⇨ 2 72 92
Remarque Hch, FrisM, Ruschgraben 34
— Hugo, Friseur, Kapellenstr. 74
Rembert Alfr, technZeichner, Sybelstr. 6
— Frdr, Bootsw aD, Görresstr. 6
— Fritz, Ceres Vegetarische Gastst, Kaiserstr. 114 ⇨ 22297 (Wohn: Volzstr. 29)
Remde Elsa, We, Gartenstr. 64
— Herb, Bundeswehrangeh, Gartenstr. 64
Remelius Frdr, RegOInsp, Degenfeldstr. 4a
Rémiás Géza Arb, Zähringerstr. 8
Remili Jos, Arb, WormserStr. 12
— Nik, Arb, Battstr. 81
— Theresia, We, Hardenburgweg 19
Reminder Alfr, Klaviertechn, Bürgerstr. 10
Remington Rand GmbH, VerkBüro, Kaiserstr. 209 ⇨ 28979
Remler Konr, DiplIng, BbRat, GeorgFriedrichStr. 21
Remlinger Hch, Schriftsetz, Kronenstr. 10
Remme Gertrud, We, Enzstr. 12
Remmel Erich, MaurerM, Essenweinstr. 33
Remmele Anna, We, WolfartsweiererStr. 12
— Helm, kfmAng, WolfartsweiererStr. 12
— Leop, Gastwirt, DurlacherStr. 9-11
— Max, technKfm, Eckhartstr. 2
— Wlt, BehAng, WolfartsweiererStr. 12
— Wlh, Ing, Leopoldstr. 20
— Wlfg, Kfm, Staudingerstr. 17
Remmler Josefine, We, Albtalstr. 4
— Marie, Frau, Vorholzstr. 52
Remmlinger Fritz, Kraftf, Winterstr. 35
Rempfer Eug, Metzger, Dahlienweg 35
— Hch, Weichenw, Kirchfeldstr. 32
— Hel, Frau, GrünwinklerStr. 15
— Rud, GeschInh, Mathystr. 40 ⇨ 5 16 25

Automobilhaus Rudolf Rempfer
Hanomag LKW u. Schlepper
Tempo Lieferwagen
Verkauf / Kundendienst / Reparatur-Betrieb
Kußmaulstraße 5 ⇨ 51625 und 51626
Schnelldienst - Ausstellung
Tankstelle bei der Kriegsstraße 5 a

Rempfer Wlh, Bäckerei, Pfalzstr. 18 ⇨ 5 24 67
Rempp Anna, Frau, GroßerPfad 2a
— Anna, We, Winterstr. 24a
Rempp Anton Nachf., Kraftfahrzeug-Zubehör-Großhandlung Gottesauer Str. 6 ⇨ 24228/29
— Gottfr, Rentn, Sophienstr. 186
— Hch, Gartenarb, Kronenstr. 2
— Käthe, We, Rudolfstr. 12
— Karl, Mech, Kronenstr. 25
— Karol, We, Goethestr. 20
— Sophie, We, GeschInhn, Redtenbacherstr. 7 ⇨ * 2 42 28
Remspecher Frz, Baugesch, KärntnerStr. 21 ⇨ 4 11 77
— Frdr, DiplIng, ArchitBüro, Am Rainle 1 ⇨ 4 25 50
— Luise, Händlerin, MemelerStr. 40a
Remus Heinz, Chemigraph, Weinbrennerstr. 61
— Paul, Ing, Vorholzstr. 30
Remy Alwine, We, Falkenweg 16
Renatcser Elisab, We, Schenkendorfstr. 2
Renatscher Rentn, Mühlwiesenweg 5-7
Renbaum Emma, We, Tannhäuserstr. 9
Renckly Alfr, Priv, Winterstr. 39H
— Karl, KfzHandw, LudwigMarumStr. 31
Rendl Matth, Maurer, Lenzstr. 2
Rendler Johanna, VerwAng, Marienstr. 49
Renemann Ingrid, DSchneidn, Dragonerstr. 11
Renftle Ottilie, We, Acherstr. 15
Renger Anni, Zuschneidn, Bahnhofstr. 12
— Anton, Maurer, MemelerStr. 5
— Jos, MaschSetzer, AlterGraben 14
— Wlh, Portier, NeueAnlageStr. 38

Glas aller Art
Metallwaren für Dekorationen
Beschläge für Glasschiebetüren
Stützen für Glasschutzwände
u. Aufsätze, Sandstrahlgebläse
Joh. Rüger
Schützenstr. 57 Fernruf 24264

BLB BADISCHE LANDESBIBLIOTHEK
Baden-Württemberg

Chem. Fassaden- u. Steinreinigung Ruf 3 - 1 - 2 - 3 - 4
A. Springer, Ettlinger Straße 51

Renius Gerh, Mech, HambacherStr. 5
Renk Alex, RgOInsp, EmilGöttStr. 7
— Anna, Frau, Marienstr. 12
— Paul, StSekr aD, AlterGraben 6
Renkawitz Günter, VerwAng, Tullastr. 40
Renker Gertr, FilLtrn, Augartenstr. 33
Renkert Emma, We, Kniebisstr. 11
— Horst, Koch, Belchenstr. 8
Renn Anna, We, Luisenstr. 39
Renner Ad, Schrein, Bachstr. 79
— Ag, Privat, Stösserstr. 18
— Alfr, Monteur, Wilhelmstr. 64
— Alfr, PolBeamt, GeorgFriedrichStr. 24
— Anna, SchneidMn, AntonBrucknerStr. 8 (Werkst: Eichelgasse 2)
— Ant, Lokf, RastatterStr. 98
— Barb, We, GutMagnusStr. 15
— Barb, We, Holländerstr. 23
— Bertha, We, Roonstr. 27
— Christine, We, RüppurrerStr. 57
— Dorothea, Frau, Dornwaldstr. 4
— Eberh, Geschf, Kastellstr. 20
— Edg, kfmAng, DurmersheimerStr. 9
— Ella, Frau, GutMagnusStr. 15
— Emilie, Frau, Maienweg 9
— Frdr, technAng, Philippstr. 29

Renner Gerhard, Ing., Heiz.- u. Oelfeuerungs-Anlagen, Anton-Bruckner-Str. 20 ⇨ 41137 Pk 741

— Günter, Feinmech, GutMagnusStr. 15
— Gust, Polsterer, NeueAnlageStr. 13
— Hans, Pfarrer, Silcherstr. 36
— Hrm, DiplVolksw, HelferinSteuers, Morgenstr. 2
— Hrm, PBetrAsst, Dammerstockstr. 48
— Ida, Sekrn, Veilchenstr. 19 ⇨ 2 14 17
— Ida, We, Reichardtstr. 1
— Jak, DiplIng, Weinbrennerstr. 19
— Jos, WerkM aD, Schützenstr. 66
— Jul, Werkzeugm, Morgenstr. 38
— Lothar, Hauptm, Klosestr. 26
— Ldw, Kraftf, Uhlandstr. 9
— Luise, We, GottesauerStr. 7
— Marie, Frau, Tullastr. 84
— Markus, Schlosser, Winterstr. 43
— Martha, Rentn, CarlWeysserStr. 6
— Mel, Frau, Vorderstr. 13
— Osw, Kraftf, Holländerstr. 23
— Otto, BbOSekr, Moltkestr. 127
— Otto, StbWagf, Ostmarkstr. 37
— Rich, Priv, Hirschstr. 97
— Rich, StbWagf, GutMagnusStr. 15
— Wlh, Buchdr, Kuckucksweg 8
Rennert Hrm, Expedient, Lessingstr. 39
Rennholz Guido, SpedKfm, Grabenstr. 11
Rennig Kurt, Sozialpfleger, Brückenstr. 36
Renova-Reinigung oHG, Kaiserstr. 123 ⇨ 2 41 78
Rensch Rob, Rentn, Sophienstr. 250
— Wrn, ElMont, Schifferstr. 3
Renschler Edwin, BkKfm, Ostmarkstr. 60
— Karl, Schlosserei, Ostmarkstr. 60
— Klara, We, Westmarkstr. 99
— Wlh, technAng, MörscherStr. 4
Renth Paul, Ang, Resedenweg 2
Rentsch Hedw, We, Sophienstr. 190
— Dr Heinz, OIng, Sophienstr. 190 ⇨ 5 15 45
— Helm, KfzHandw, Glümerstr. 18
Rentschler Ad, Kunstmaler u Graphiker, Atelier, Bismarckstr. 41 ⇨ 24868
— Kurt, PolBeamt, WolfartsweiererStr. 5 (Reiterbau)
— Luise, We, RastatterStr. 97

Renz Elektro, seit 1917 · Inh. L. u. W. Renz Herrenstraße 54 ⇨ 23134

Renz Anna, DSchneiderei, GeorgFriedrichStr. 14
— Anna, Frau, Gerwigstr. 5
— Aug, Innenarchit, Bürgerstr. 16-18
— Elisabeth, We, BreiteStr. 27
— Elise, Rentn, Akademiestr. 28
— Elsa, Wäscherei, Friedenstr. 2 ⇨ 27673
— Elsa, We, Sophienstr. 26
— Ernst, VerwInsp, Mainstr. 22
— Frieda, We, Sperberweg 17
— Gg, Buffettier, Kriegsstr. 76 ⇨ 2 15 31
— Hans, See-Offizier, Humboldtstr. 2 ⇨ 2 64 02
— Hch, kfmAng, Sophienstr. 140
— Herta, Frau, Karlstr. 24
— Ida, We, Langenackerstr. 1
— Jul, Kraftf, Nuitsstr. 1a
— Karl, Kraftf, Yorckstr. 27
— Kath, Frau, Roggenbachstr. 22
— Ludw sen, ElMechM, Herrenstr. 54 ⇨ 2 31 34
— Ldw jun, Generalagent, Nokkstr. 6 ⇨ 27339
— Mart, Hilfsarb, Gewann Kleinoberfeld Block IV/52
— Osk, Schmied, RintheimerStr. 9
— Otto Wlh v, General aD, Gartenstr. 30
— Peter, Flughafenrestaurant, Erzbergerstr. 113 ⇨ 21814
— Theodor, Ang, Weinbrennerstr. 86a
— Dr Wrn v, prArzt, Gartenstr. 52 ⇨ 2 68 35
— Wlh, städtAng, DurlacherAllee 8
— Wolfg, Geschf, Herrenstr. 54
Renzel Gg, Archit, Erzbergerstr. 42 ⇨ 2 42 00
Repp Artur, PSchaffn, Eckenerstr. 27
— Artur, PFacharb, Sophienstr. 154
— Jos, PBetrAsst, Luisenstr. 35b
— Karl Frdr, PSchaffn, Sophienstr. 154
Reppe Willi, Maurerpol, HeilbronnerStr. 8
Reppel Wrn, Student, Rheinstr. 2
Reppert Christ, Frau, Zietenstr. 82
— Edelgard, Laborantin, Augartenstr. 69
— Susanne, Frau, Albtalstr. 15
Repple Art, Verkäufer, Fasanenstr. 9
— Berth, Dreher, Zähringerstr. 10 H
— Frz, Rentn, Zähringerstr. 10 H
— Frdr, Schweißer, Kriegsstr. 123
— Helm, Mechan, DurlacherStr. 97-99
— Reimar, Forstwart, Thomashof 3
— Viktoria, Hdlrn, DurlacherStr. 97-99
Resch Emilie, Frau, AmAnger 10
— Hans, HaushaltwGesch, DurmersheimerStr. 114
— Hans, Kfm, AmAnger 10
— Joh, VerwAmtm, KarlDelisleStr. 8
— Rucena, We, Kriegsstr. 29
Reschny Anna, Frau, Körnerstr. 48
Residenz-Filmtheater, Hauser & Co, oHG, Waldstr. 30 ⇨ 2 65 85

Detektiv-Büro Ress, Auskunftei Kaiserallee 17a ⇨ 23127

Ress Hch, DiplDetektiv, Weinbrennerstr. 63
Ressel Helga, Frau, Schefelstr. 51
— Rich, ElMech, Augartenstr. 77
Reßler Ottilie, We, Mathystr. 42
Resting Heinz, Pensionär, GrafEbersteinStr. 10
Restle Chr sen, BetrDir, Killisfeldstr. 62-64 ⇨ 41027
— Christ, DiplIng, Stadtbaurat, ReinholdFrankStr. 37
— Erw, SchneiderM, Gellertstr. 9
— Hubert, Prok, Bergbahnstr. 2a ⇨ 4 21 39
— Wlh, Arb, EttlingerStr. 23
— Wlh, StudAss, Schwarzwaldstr. 13
Retitg Edgar, Bauschlosser, Schützenstr. 47
Retsch Ad, HausM, CarlWeysserStr. 18
— Eug, BehAng, Yorckstr. 50
— Kath, We, Moningerstr. 7-11
— Leo, PSekr aD, KarlSchremppStr. 3
— W, Backwaren, Seminarstr. 4 ⇨ 2 46 25
— Wlt, BackwVerk, Seminarstr. 4
— Wlh, Heilprakt, Adlerstr.28 H ⇨ 2 38 96
Rettenbach Chr, Steinmetz, Bannwaldallee 90
— Sus, We, Zunftstr. 12
Rettenmaier Berta, Arb, Luisenstr. 24
— Karl, Papier- u SchreibwHdlg, Leopoldstr. 2b (Wohn: Winterstr. 6)
Rettensberger Ella, Frau, Eisenlohrstr.49
Rettich Hub, Geschf, Gartenarch, Kriegsstr. 180 ⇨ 28377
— Lina, We, Kriegsstr. 180
Rettig Al, ElMont, AuerStr. 7
— Erich, WerkM, Gartenstr. 5b
— Dr Hch, pr Arzt, Weinbrennerstr. 2 ⇨ 2 30 21
— Loth, ElInstall, Schützenstr. 47
— Ldw, Arb, Elsternweg 4
— Maria, We, Leopoldstr. 14
— Marta, Rentnerin, BeiertheimerAllee 70
Retting Angela, Schneiderin, Luisenstr. 50
Rettka Gg, Arb, Humboldtstr. 35
Rettkowski Frieda, We, Humboldtstr. 13
— Gerh, Schreiner, Humboldtstr. 13
— Karl, BbSekr iR, Gerwigstr. 47
Retzbach Aug, ORechnRat iR, Erzbergerstr. 41
— Ferd, StbOSchaffn aD, AlteKarlsruherStr. 29
— Heinz, StInsp, Erzbergerstr. 41
— Klaus, DiplKfm, Erzbergerstr. 41
— Ldw, StInsp, AlteKarlsruherStr. 32
Retzko Heinz, MaschSchlosser, KoblenzerStr. 22
— Horst, Friseur, Amalienstr. 93
Reubelt Emil, technDiplVolksw, LudwigMarumStr. 30
— Günther, Werbegraphik, Friedenstr. 9
— Paula, We, LudwigMarumStr. 30
Reuble Maria, We, Kapellenstr. 36/38
— Wlt, Ing, Hoffstr. 2
Reuland Christoph, Opernsänger, Händelstr. 2 ⇨ 5 06 34

Reule Adolf, We. (Inh. der Fa. Mette & Reule) Hohenzollernstraße 8 ⇨ 31419

— Lina, We, AuerStr. 31
Reulecke Hildeg, Frau, Waldeckstr. 18
— Wolfg, DiplIng, AugustBebelStr. 55
Reumann Martha, We, BadenerStr. 15
Reumuth Rud, ElGerätegroßhdlg, HansSachsStr. 2 (Wohn: Kaiserstr. 215) ⇨ 22890
Reus Hrm, LGDir, Hohenzollernstr. 4 ⇨ 3 17 14

Wilhelm Müller General-Vertretungen
BÜRO-EINRICHTUNGEN **Büromaschinen**
Karlstraße 34 Fernruf 27080

BLB BADISCHE LANDESBIBLIOTHEK
Baden-Württemberg

FERNSCHREIB-NR. 0782/670
ANNONCEN-EXPEDITION
KRAIS
WERBEGES. M. B. H
KARLSRUHE · WALDSTR. 30
TELEFON * 23544
wählt für Sie unter den 1400 Tageszeitungen, die in der Bundesrepublik und Westberlin erscheinen.

Reusch Anna, Kohlenhdlg, Lindenplatz 3 ⇨ 5 34 59
— Johs, Schlosser, Feldstr. 5
— Johs u Wlt, Kohlenhdlg u Güternahverk, Feldstr. 5 ⇨ 53768
— Marg, Frau, Reinmuthstr. 39
— Wlt, Kohlenhändler, Feldstr. 5
— Wlh, Bohrer, DurmersheimerStr. 32
Reuschling, Wlh, kfmAng, Wehrastr. 9
Reuß Alfr, Radiotechn, Häusserstr. 5
— Charl, Frau, Yorckstr. 27
— Elsa, We, Parkstr. 17
— Heinz, Asst, Parkstr. 11
— Sofie, We, Gartenstr. 8a
Reustle Eugenie, We, Leopoldstr. 42
Reutelshöfer Frida, We, Weltzienstr. 28
Reuter siehe auch Reuther und Reutter
— Ad, Packer, Dammerstockstr. 23
— Alb, ElMech, Pappelallee 4
— Alb, Rentn, LichtentalerStr. 79
— Ant, Arb, An der Bahn 6a
— Beatrix, ChemIng, Bodelschwinghstr. 83
— Chr, Rentn, Buntestr. 6
— Elisab, Prof aD, Eisenlohrstr. 32
— Elisab, We, Gartenstr. 5
— Else, We, Hegaustr. 6
— Erich, ElInstall, Albuferstr. 24
Reuter Erich, KfzM., Eisen u. Metalle, Finkenschlagweg 22 ⇨ 2 60 72 (Betr: Drosselsangweg 12) *
— Ernst, Rentner, Rankestr. 20
— Erw, Geschf, Jahnstr. 7 ⇨ 2 72 91
— Frz, OFeuerwehrm, Mathystr. 6
— Frdr, Obst- Gemüsegroßhdlg, GrünwinklerStr. 9 H ⇨ 3 09 89
— Fritz, HdlsVertr, Yorckstr. 17
— Fritz, HdlsVertr, Roonstr. 14 ⇨ 2 42 30
— Gg, Kraftf, Turmbergstr. 28
— Gustav, kfmAng, GottesauerStr. 33a
— Hans, Diplng, RegBauM, BadenerStr. 49
— Hans, Kfm, Bürklinstr. 8 ⇨ 2 65 35
— Heinz, Friseur, Luisenstr. 58
— Hlm, kfmAng, Marienstr. 55
— Hrm, Prof aD, Eisenlohrstr. 32
— Jos, Arb, Sandweg 16
— Käthe, We, Kronenstr. 44
— Karl, Maurer, DurlacherAllee 22
— Kath, We, Rohprod, GrünwinklerStr. 9
— Lor, Rentn, Fasanenstr. 53
— Manfr, Ing, Bahnhofstr. 6
— Maria, We, Rudolfstr. 29
— Marie, We, Geranienstr. 28
— Mina, Frau, Albuferstr. 24
— Mina, Frau, Fasanenstr. 53
— Rich, VVertr, Rheinbrückenstr. 9
— Wolfg, HausM, HeilbronnerStr. 19
Reuther siehe auch Reuter und Reutter
— Emma, We, BeiertheimerAllee 14
— Ida, KrkSchw, Kapellenstr. 36/38
— Irma, Rentn, Draisstr. 2
— Paula, We, Marienstr. 67
Reutlinger Emil, OSignalwerkM, Lebrechtstr. 11
— Ernst, Fbrkt, Weinbrennerstr. 42
— Heinz, Glaser, Gerwigstr. 8
— Jak, Rentn, Amalienstr. 28 H
— Wlt, Fbrkt, Weinbrennerstr. 42
— Wlh, Rentn, Marienstr. 67
Reutner Theod, Schloss, RüppurrerStr. 37
Reutter siehe auch Reuter und Reuther
— Alois, Friseurgesch, Gartenstr. 10 (Wohnung: Gartenstr. 8a)
— Aug, HdlsVertr., Gebhardstr. 4 ⇨ 30482
— Erw, MaschSchloss, Wachhausstr. 11
— Dr Fritz, Hochschulprofessor, Gebhardstr. 4 ⇨ 3 11 63
— Gerh, HdlsVertr, AugustDürrStr. 9
— Günter, Mech, Hauptstr. 31
— Karoline, We, Wachhausstr. 12b
— Marg, Frau, Boeckhstr. 23
— Otto, Arb, Philippstr. 17
— Otto, Blechner, Häusserstr. 3
— Rudi, Schuhm, Blumenstr. 25
— Wlh, Lokf, Goethestr. 30
Revenus Wlh, Stadtamtmann, Essenweinstr. 22
Reviczky Georg, Tiefbauunternehmer Kropsburgweg 18 ⇨ 52893
— Gg, Bauuntern, Weltzienstr. 32
Rewe Lebensmittelgroßhandel eGmbH, Pfinzstr. 130 ⇨ 42545
Rewitzer Gg, Landw, Nuitsstr. 18
Rex Frdr, Ing, Yorckstr. 54 ⇨ 5 31 42
— Rich, Rundf-, Fahrrad- u Nähmasch-Vertrieb, Kaiserstr. 109 ⇨ 2 57 03
Rex-Filmtheater, Kaiserstr. 35 ⇨ 2 76 44 (Wohn: Schützler Annel, We, Dreisamstr. 2)
Rexroth Ad Gg, HdlsVertr, Schubertstr. 21 ⇨ 5 31 65
— Emmy, GeschInh, Schubertstr. 21 ⇨ 5 31 65
— Willi, TabakwGroßhdlg, Lachnerstr. 6 ⇨ 25676
Rexter Herm, PFacharb, Wilhelmstr. 63
— Jos, We, Wilhelmstr. 63
Reyer Dr Rud, AGRrat, DanzigerStr. 6
Reymann Marg, We, NeueAnlageStr. 11
— Rosemarie, Schauspielerin, Kaiserstr. 124a
Reynault Th, Sprachlehr, Nokkstr. 11
Rezek Erna, Frau, Lindenallee 30
Rezer Ant, Zimmerm, Wikingerstr. 6
Reznicsek Juliane, We, Bernhardstr. 4
Rhein Dr Hugo, Prok, Geranienstr. 15 ⇨ 5 00 68
— Wolfg, Ing, Parkstr. 5
Rhein-Apotheke, Dr Jos Arker Erben, Rheinstr. 41 ⇨ 5 13 02
Rhein-Neckar GmbH, Abt Mahlwerk, Hansastr. 12 ⇨ 5 16 04
Rheinau Eug, RbInsp iR, GottesauerPl. 3
Rheinbold s. auch Reinbold u. Rheinboldt
— Ad, Vorarbeiter, Gluckstr. 16
— Karl, SchlosserM, Hardtstr. 41
— Rich, techn Ang, Feierabendweg 21
Rheinboldt siehe auch Reinbold und Rheinbold
— Jos, Geistlicher, Bismarckstr. 61 ⇨ 2 43 52
— Rud, BkProk, Yorckstr. 47 ⇨ 52756
Rheindorf Hch, WerkM, Boeckhstr. 27
Rheiner Rob, Bauing iR, Tullastr. 65
Rheinfrank Hedw, Frau, DurmersheimerStr. 12
Rheingold-Filmbühne, Inhn Hilde Brannath, Rheinstr. 77 ⇨ 5 33 28
Rheinheimer Wlt, Geschf, Grenadierstr. 12 ⇨ 2 70 78
Rheinhold Wrn, kfmAng, Draisstr. 16
Rheinische Gerbstoff-Extrakt-Fbr, Gebr Müller AG, Vertrieb v Gerbstoffen u -extrakten, Südbeckenstr. 22 ⇨ 52964
Rheinisches Blechwarenwerk AG, Khe, Hardeckstr. 5 ⇨ * 5 12 15
Rheinkieswerk Ad Kiefer KG, Karolingerstr. 12 ⇨ 3 15 22

Rheinmetall
Generalvertretung Karl Fickler
Addier-, Rechen- u. Fakturiermaschinen
Kaiserstraße 34 ⇨ 28164

Rhein-Parfümerie, Inh Willi Erben, Rheinstr. 43a ⇨ 5 14 05
Rheinpreußen GmbH, Mineralöllager, Hansastr. 31 ⇨ 52456
Rheinschmidt Ad, Kraftf, Weinbrennerstr. 75
— Dr Anita, Frau, Sophienstr. 181
Rheintal Johanna, Frau, WiesbadenerStr. 31
— Rudi, Rentn, DurlacherStr. 67 H
Rheinthal Ant, Arb, Humboldtstr. 24
— Ant, städtArb, Steinstr. 6
— Eug, PFacharb, Eckenerstr. 27
— Lieselotte, Ang, Weltzienstr. 2
— Max, Arb, Krämerstr. 30
— Siegfr, Mech, Brunnenstr. 7
— Wlh, BehAng, Falkenweg 58

„Rheinunion"
Transport-Gesellschaft mbH., Zweigniederlassung Karlsruhe, Schiffahrt - Spedition - Autoverkehr, Werftstr. 3 ⇨ 5 29 36, FS 0782 612

Rhenania Druck- u Verlags-GmbH, GeschSt, AmStadtgarten 7 ⇨ 3 19 75

Rhenania Kiesbaggereien
G. m. b. H.
Karlsruhe
Stabelstraße 8 ⇨ 28628

Rhenania Schiffahrts- u Sped-GmbH, Werftstr. 7 ⇨ * 5 11 15

RHENUS
Gesellschaft für Schiffahrt, Spedition u. Lagerei m.b.H.
Rheinhafen, Neue Werfthalle 2
⇨ * 53922 Fernschreiber 0782 811
n. Geschäftsschluß ⇨ 24303, 26206, 50875

Rhode & Schwarz, VertriebsGmbH, Zweigniederl, Vertrieb elMeßgeräte, Kriegsstr. 39 ⇨ 2 52 02
Rhode Irmgard, ärztl. gepr. Dipl. Kosmetikerin Vinzentiusstr. 1 ⇨ 31769
— Otto, Diplng, Vinzentiusstr. 1
Ribbentrop Urs, We, Herrenstr. 39
Ribler Karol, HLehrn iR, Gartenstr. 45
— Math, Musiklehrn iR, Gartenstr. 45
Ribold Lina, Büglerin, Karlstr. 1a
Ribstein Gust, Lokf iR, Nebeniusstr. 5
— Hilde, PAsstn, Lameystr. 51
— Willi, Bäckerei, Bienleinstorstr. 25 ⇨ 4 17 91

1858 1958
VOLKSBANK KARLSRUHE
e. G. m. b. H.
Hauptgeschäft: Marktplatz, Ruf * 26991 - Zweigstellen in: Khe.-Knielingen, Lauterburger Str. 2, Ruf 53070, Khe.-Mühlburg, Rheinstr. 42, Ruf 51838

BLB BADISCHE LANDESBIBLIOTHEK
Baden-Württemberg

Die gute HAID & NEU Nähmaschine
SEIT 1860

Richard Joh, Baggerf, Haid&NeuStr. 64
Richardon Bruno, MaurerM, MannheimerStr. 45
Richers Ad, Pens, Pfalzstr. 25
— Kurt, Monteur, ForchheimerStr. 16
— Paul, Schneid, Salmenstr. 15
Richert Berta, We, Kronenstr. 37-39
— Ernst, Kfm, Schwindstr. 3 ⇨ 2 55 83
— Lina, Frau, Schillerstr. 23
— Wlt, Ing, Schillerstr. 23
Richetzky Anna, We, Hauptbahnstr. 4
Richey Alb, Bauing, Vorholzstr. 12
Richler Reinh, PSchaffner, Kanonierstr. 5

RICHT-IMMOBILIEN
Vermietungen-Hypotheken
Karlstraße 121 ⇨ 32714

Richt Frdr, KrimSekr aD, Gerwigstr. 14
— Frdr, RohprodGroßhdlg, Staudingerstr. 4 ⇨ 5 36 03
Lager Südbeckenstr. 5 ⇨ 5 36 03
— Irma, PAng, Bahnhofstr. 38
— Rob, Vertr, Ernststr. 64

Metallindustrie
Richter A.G.
Tuben- und Metallwarenfabrik
Südliche Uferstraße 5 (Rheinhafen)
⇨ 52421 u. 52422

Richter Dr Ad, Zahnarzt, Am Stadtgarten 3 ⇨ 3 10 10
— Aenne, Fotografin, Kriegsstr. 274 ⇨ 53596
— Alb, Pensionär, Belchenstr. 42
— Albin, Ang, Yorckstr. 52
— Anna, We, Kieselweg 21
— Artur, HdlsVertr, Kaiserallee 21 ⇨ 23341
— Bernh, Maurer, AugustBebelStr. 71
— Bodo, kfmAng, ReinholdFrankStr. 39
— Eberh, Autoverm, Philippstr. 23 ⇨ 5 10 94
— Eduard, Arb, Hirschgrabenweg 1a
— Elisab, We, Glasweg 12
— Elly, Frau, Marienstr. 89
— Else, Sekrn, Kieselweg 21
— Emil, AbtPräs aD, Leopoldstr. 44
— Emil, Rentn, Lindenallee 32
— Emil, Rentn, NeueAnlageStr. 67
— Emma, Frau, Kronenstr. 58
— Emma, We, Hardtstr. 30
— Erhard, Bauing, Bahnhofstr. 50
— Erw, Buchh, Geranienstr. 4
— Eugen, Blumengesch, Kaiserstr. 61 ⇨ 2 77 49
— Eug, KrimSekr, Gudrunstr. 1
— Eug, Reisevertreter, Bahnhofstr. 6 ⇨ 28008
— Flora, Sekrn, Barbarossaplatz 2
— Frz, Heiz, DurmersheimerStr. 35
— Frz, Rentner, Sandweg 8
— Frieda, Frau, Kriegsstr. 290
— Frdr, Konstr, Ritterstr. 40
— Frdr, Rentner, Gebhardstr. 12
— Fritz, Arb, Ostmarkstr. 27
— Fritz, BkAng, Litzenhardtstr. 42
— Fritz Wlh, HdlsVertr, Kriegsstr. 174 ⇨ 24107
Richter Gg, Redakteur, Dammerstockstr. 7 ⇨ 3 08 87
— Gg, VerkfsLtr, Neckarstr. 18 ⇨ 3 08 86
— Gerd, Joach, kfmAng, Haid&NeuStr. 80
— Dr Gerh, Arzt, Schwarzwaldstr. 27
— Gerh, Kfm, Lortzingstr. 20 ⇨ 4 19 98
— Gerh, Kfm, ReinholdFrankStr. 49
— Gertr, Sängerin iR, Dreisamstr. 9a
— Gertr, We, Bernhardstr. 3
— Gilda, Sekrn, Ostendstr. 12
— Gottl, OZollInsp aD, Weinbrennerstr. 21
— Hans, ElIng, Weinbrennerstr. 90
— Hans, Galvaniseur, Ostmarkstr. 27
— Hans, wissenschAng, Krokusweg 43
— Hartwig, Buchh, Bodelschwinghstr. 57
— Hdw, Frau, Feldstr. 3
— Hdw, We, Ebertstr. 216
— Hch, Schlosser, Neufeldstr. 52
— Heinz, Ing, BeiertheimerAllee 8d
— Heinz, Prok, DanzigerStr. 6a
— Helene, We, Hertzstr. 16-18, Bau 28
— Helm, Ing, Eisenlohrstr. 47
— Hrm, Sattlerei, Steinstr. 11
— Hugo, Steinmetz, Südendstr. 8b
— Ilse, Frau, EmilGöttStr. 7
— Irmgard, Buchhn, Kriegsstr. 284
— Joach, Großhdlg technArt, Jahnstr. 11a ⇨ 2 54 70 (Wohn: Weberstr. 6)
— Joh, Arb, Volzstr. 45
— Dr Joh, GerAssess, Kriegsstr. 274
— Joh, Landw, Westmarkstr. 27
— Joh, städtBeamter, HagsfelderAllee 9h
— Johs, DiplChem, Parkstr. 5
— Jos, Ang, DanzigerStr. 16
— Jos, Arbeiter, Bodelschwinghstr. 33
— Jos, Bäck, Lessingstr. 25
— Jos, Marktaufseher, Kapellenstr. 36/38
— Jos, OStabsintendant aD, Kriegsstr. 284
— Jos R & Co, Textilrohstoffe u Halbfabrikate, Pfinzstr. 130 ⇨ 4 16 34
— Karl, Kellermeister, Kriegsstr. 40a ⇨ 2 31 67
— Karl, Maurer, BreiteStr. 41
— Karl, Rentner, Gartenstr. 8a
— Karl, VerwOInsp, Hirschstr. 1
— Karl Frdr, Ang, Weinbrennerstr. 52
— Karol, We, AuerStr. 21
— Kath, Frau, Rheinstr. 31
— Klara, We, Karlstr. 29
— Kurt, Ang, Ebertstr. 216
— Kurt, Feinmech, Ostmarkstr. 50
— Kurt, HausM, Ruschgraben 49
— Leonh, Fräs, Litzenhardtstr. 27
— Lina, We, FrisGesch, Rheinstr. 47
— Liselotte, Sachbearbeiterin, RüppurrerStr. 27
— Luise, We, MarieAlexandraStr. 8
— Marg, We, Erzbergerstr. 82
— Maria, We, Kapellenstr. 36/38
— Marianne, BehAng, Yorckstr. 15
— Marie, Frau, Steubenstr. 13
— Marie, We, Albtalstr. 17
— Martin, PolBeamt, Pfinzstr. 19
— Mathilde, We, Mathystr. 26 ⇨ 2 03 80
— Max, OberM, Postweg 28
— Meta, Frau, MarieAlexandraStr. 37a
— Osk, Meßgeh, Leopoldstr. 18
— Otto, Monteur, Karlstr. 35
— Paul, PInsp, Bergstr. 13
— Paul, Schreiner, SchwetzingerStr. 27
— Paula, We, Adlerstr. 32 H
Richter Pauline, We, Marienstr. 89
— Rich, BbOInsp, Sachsenstr. 10 ⇨ 3 02 33
— Rich, OLadeschaffn, Scherrstr. 3
— Rob, kfmAng, Vorholzstr. 14
— Rosa, Frau, Rheinbergstr. 44
— Rud, BetrInh, Leopoldstr. 35 ⇨ 2 31 79
— Rud, ChemIng, Wichernstr. 6
— Rud, DiplIng, Kropsburgweg 25
— Rud, GeschInh, Saarlandstr. 97 ⇨ 5 34 41
— Dr Rud, Prof, Haldenwaangstr. 8 ⇨ 4 14 63


Rolladen-Richter
Rolladen, Jaloussetten u. Klappladen
Sonnenschutzanlagen
Leopoldstraße 35
⇨ 23179

Richter Rupert Arbeiter, Lederstr. 5
— Sgfr, HdlsVertr, Kaiserallee 21
— Wlt, Drucker, Wichernstr. 6
— Wlt, Rentn, Boeckhstr. 28
— Wrn, Kfm, Gebhardstr. 12
— Wrn, Lagerist, Murgstr. 12
— Dr Werner, Zahnarzt, Draisstr. 6
— Wlh, BkDir iR, GrötzingerStr. 50
— Wlh, Beizer, RintheimerStr. 78
— Wlh, Rentn, Gerwigstr. 22
— Willi, Monteur, KarlSchurzStr. 40
— Wolfg, Ing, Hertzstr. 138
Richter-Warth, Wlt, Kammersänger iR, Degenfeldstr. 3
Richters Dr Jul, Arzt, Ritterstr. 5
Richthammer Max, FrisGesch, Zietenstr. 85 ⇨ 52432 (Wohn: Yorckstr. 35)
Richtmann Bernh, PRat, Falkenstr. 68
Richtstein Mariä, Frau, Kriegsstr. 66
Rick Emil, Stadtamtmann, RintheimerStr. 32
— Gertr, We, SchwetzingerStr. 14
— Irene, Frau, Kaiserallee 109
— Rob, ElIng, SpeyererStr. 33
— Rosine, We, Bienwaldstr. 8
— Wrn, ElM, MarieAlexandraStr. 50
Rickersfeld Gerd, Feuerwehrm, Luisenstr. 39
Ricono Alf, WerkM, LudwigMarumStr. 30 ⇨ 5 08 82
Rid Willi, Prokurist, Ritterstr. 25
Ridder Antonie de, Opersängerin, Kaiserallee 145
Riddinger Gg, Kraftf, Morgenstr. 57
Ridinger Alb, BetrInsp, Friedenstr. 16
Rieb Frdr, technOTelInsp, BadenerStr. 65 ⇨ 42112
— Karl, RbBetrWart aD, Weinbrennerstr. 17
— Mart, PolOSekr iR, Rabenweg 9
— Martina, Schneiderin, Vorholzstr. 41
Riebecke Friederike, Ang, Sophienstr. 208
Riebel Alfred, Zahnarzt, Kaiserallee 36 ⇨ 5 14 76
Sprechst.: 9-12, 15-19 Uhr, Mi. u. Sa. nach Vereinbarung *
— Aug, Rentn, Heckerstr. 25
— Elisab, PAsstn, Klauprechtstr. 3
— Ida, We, Sophienstr. 173
— Luise, PAsstn, Klauprechtstr. 3

Alles gleich in einer Linie:
Neff-Herd, Kühlschrank, Waschmaschine
„Neff-Komplett von A bis Z"

BLB BADISCHE LANDESBIBLIOTHEK
Baden-Württemberg

MONINGER BIER
anerkannt hervorragend

Rieber Hellmuth, Journalist, Schwarzwaldstr. 18
— Joh, OPInsp aD, Körnerstr. 42
— Otto, StBetrAsst aD, Dunkelallee 10

Wilfried Rieber
Büro-Einrichtungen, Fortschritt Generalvertretung
Am Stadtgarten 3 ⊶ 30004
Nach Geschäftsschluß ⊶ 30005

— Wilfr, Kfm, SchöllbronnerStr. 16 ⊶ 3 00 05
Riecher Renatus, Rentn, Bachstr. 40

Riechert Prof. Dr. med., Zietenstr. 65 ⊶ 5 22 54
Chefarzt des med. diagnost. Instituts der Städt. Krankenanstalten Moltkestr. 14 ⊶ 50901 App 347

Rieck Alfr, PAsst, Fliederstr. 2
— Berta, We, Fliederstr. 2
— Felix, Konstrukteur, Schönfeldstr. 2
— Frdr, Install, Charlottenstr. 36
— Karl, Maler, LudwigWindthorstStr. 38
Riecken Hans, Geschf, Bahnhofplatz 1
Riecker Karl, BkAng iR, ReinholdFrankStr. 70
Rieckert Gertr, Schneiderei, Kriegsstr. 105
— Karl, Bierbr, DurmersheimerStr. 63
Ried Anna, PAsstn, Kaiserallee 115
— Gertr, We, GottesauerStr. 29
— Hrm, Prok u Werkltr, Nordbeckenstr. 10
Riede Ad, JustAng, HeilbronnerStr. 9
— Gebh, Maler, Klauprechtstr. 17
— Helm, Kartograph, HeilbronnerStr. 17
— Jos, Vertr, Hirschstr. 56
— Lina, Frau, Neckarstr. 59
— Wolfg, VermTechn, Scheffelstr. 68
Riedel Ad, DiplKfm, Roonstr. 17
— Albertine, We, LudwigMarumStr. 45
— Alfred, OInsp, KehlerStr. 6
— Alfred, Schlosser, Lachnerstr. 21
— Anita, Chemotechnikerin, Zietenstr. 71
— Anna, Frau, DaxlanderStr. 63
— Anna, Frau, GeorgFriedrichStr. 10

Curt Riedel & Co.
Inh.: W. Brandauer
Büromaschinen - Büromöbel
Amalienstraße 26 ⊶ 27845

— Elisab, Frau, Zietenstr. 71
— Ehrenfried, Bundeswehrangeh, Kanonierstr. 8
— Erich, Arb, LudwigWindthorstStr. 36
— Erich, Schreinerei, Schützenstr. 11 ⊶ 2 67 87 Büro u. Wohn: Schützenstr. 36
— Erna, Frau, Schulstr. 15
— Frz, PBetrWart, Poststr. 1
— Friederike, We, Karlstr. 48
— Fritz, Arb, Uhlandstr. 19
— Fritz, MaschSetz, Resedenweg 14
— Gertr, Frau, Klauprechtstr. 30
— Gust, Graveur, Steubenstr. 16 (Gesch: Moltkestr. 20)
— H, ArchitBüro, Schwarzwaldstr. 11 ⊶ 32347
— Dr Hans, ORegRat, Ritterstr. 18
— Hdw, We, Hertzstr. 16
— Hrm, Arbeiter, Gartenstr. 66
— Hildeg, We, Gluckstr. 11
— Hub, HallenM, Welfenstr. 12
Riedel Kurt, Ang, Welfenstr. 12
— Kurt, kfmAng, LudwigMarumStr. 45
— Dr Leonh, Prof, Hertzstr. 16
— Maria, We, Lußstr. 13
— Marianne, kfmAng, Belchenstr. 35
— Marie, We, EttlingerStr. 5a
— Maxim, ElMaschBauer, Putlitzstr. 8
— Paul, BbSekr, Scherrstr. 9
— Paul, Portier, Wilhelmstr. 80
— Rud, Schlosser, DaxlanderStr. 9
— Dr Ulr, kfmAng, BadenerStr. 31
— Wlt, Reisender, Luisenstr. 22
— Wlh, Schlosser, GottesauerStr. 10
Rieder Berth, Katasterzeichner, WolfartsweiererStr. 14
— Berth, Kfm, Winterstr. 38
— Frz, Monteur, Baumeisterstr. 4
— Gg, StbKontr iR, WolfartsweiererStr. 14
— Heinz, TelBauarb, Tullastr. 74
— Hermine, We, Wilhelmstr. 81
— Horst, Lagerist, Staudingerstr. 5
— Jos, RegOSekr, Kriegsstr. 226
— Kurt, RegSekr, RastatterStr. 23
— Magdal, We, Oberfeldstr. 13
— Rich, Prok, Kapellenstr. 66
Riederer Frdr, BetrIng aD, Karolingerstr. 15 ⊶ 3 11 04
— Wlt, Kunstmaler, Hirschstr. 88
Rieders Frz, Schreiner, Kelterstr. 29
Riedesser Osk, StbOSchaffn, Augartenstr. 30a
Riedinger Alb, Buchh, DaxlanderStr. 105
— Auguste, We, Zietenstr. 43
— Berta, We, Kaiserallee 115
— Berth, Bürgerm aD, Schückstr. 9 ⊶ 2 87 48
— Eberh, DiplIng, Kaiserallee 53
— Fritz, DiplIng, StadtOBaurat, Rittnertstr. 4
— Hans, Lokf, WolfartsweiererStr. 10
— Hrm, OBaurat, Vorholzstr. 28 ⊶ 24478
— Karoline, We, WolfartsweiererStr. 10
— Luise, We, Werderstr. 5
— Otto, OLehrer iR, Mainstr. 22
Riedl Berta, We, Wilhelmstr. 69
— Maria, We, Lindenallee 38
Riedle Emma, Frau, Ochsentorstr. 12
— Erich, VerwAng, Haid&NeuStr. 64 ⊶ 2 21 53
— Günter, Schaber, Saarlandstr. 22
— Hch, Arb, Saarlandstr. 22
— Heinz, Arb, Bienleinstorstr. 2
— Luise, Frau, GrötzingerStr. 52a-d
— Margar, We, GeschInhn, Zähringerstr. 24
— Paul, Sattl u Polst, Humboldtstr. 14

Riedle Paul Wwe.
Sattler- und Polstergeschäft
Waldhornstr. 36, Wohnung: Zähringerstr. 24

— Seb, Hdlr, Steinstr. 6 ⊶ 2 88 98
— Wrn, Kraftf, HagsfelderAllee 5d
— Wolfg, ResLokf, Pfinztastr. 9
Riedler Joh, Gipser, Sedanstr. 9
— Jos, Rentner, Lameystr. 69
Riedling Alfr, GeschInh, Siemensallee 43 (TabakwGesch: Kaiserallee 33)
— Karl, HausM iR, GustavSpechtStr. 1
— Karl, Milchkfm, Augartenstr. 77 ⊶ 21654 (Gesch: Luisenstr. 32)
— Lina, We, Augartenstr. 77 ⊶ 21654
— Math, Frau, Kaiserstr. 53 H
— Rolf, BkKfm, Siemensallee 45
Riedlinger Gotth, HdlsVertr, Dietrichstr. 13
— Joh, Rentn, Fasanenstr. 35
Riedmann Hans, Metzger, Bismarckstr. 5
Riedner P L, Beigeordneter aD, Volzstr. 43
Riedrich Hedw, We, AugustBebelStr. 75
— Stanislaw, Ang, Liebigstr. 17
Rief Leonh, Rentn, Liebensteinstr. 4
Rieflin Karl, Maur, Markgrafenstr. 40 H
— Miecke, We, Geschfn, Beethovenstr. 7
Riefling Emma, Rentn, Klauprechtstr. 20
Rieg Arthur, VerwSekr aD, Staufenbergweg 21
— Erich, Monteur, Saarlandstr. 121
— Hch, Kfm, Links der Alb 13 ⊶ 3 21 89
— Hilda, We, Zähringerstr. 53a
— Olga, Sekrn, Erzbergerstr. 53
— Rich, RegSekr iR, Tullastr. 61
— Wrn, BkBevollm, Staufenbergweg 21
Riegel Elisabetha, We, Bienwaldstr. 19
— Elise, We, KarlFriedrichStr. 24
— Emil, BbSekr, Neckarstr. 53
— Frdr, MaschSchloss, Bellenäckersiedlung 3
— Gerh, Filialltr, Karlstr. 51
— Hilde, Frau, Boeckhstr. 16a
— Karl, VOInsp, Mathystr. 34
— Osw, HdlsVertr, Kriegsstr. 204
Riegelsberger Aug, KfzHandwM, Uhlandstr. 22
— Emilie, Frau, Wörthstr. 4
— Hans, Archit, Wörthstr. 4
— Hans, GewSchulrat iR, Weinbrennerstr. 73
Rieger siehe auch Riegger
— Adelheid, We, Amalienstr. 25a
— Ad, Blechner, Vorderstr. 47
— Ad, Expedient, Gartenstr. 44
— Ad, Rentn, Goethestr. 15
— Alb, Graphik u Malergesch, Bachstr. 43 ⊶ 53567
— Anna, Frau, Westmarkstr. 58
— Anna, We, Elfmorgenbruch 12
— Anna, We, Fasanenstr. 11
— Anna, We, Jollystr. 4
— Anni, Frau, Zähringerstr. 11
— Art, PolBeamt, Huttenstr. 35

Rieger August, Bäckerei und Konditorei, Kaffee Schillerstraße 32 ⊶ 23038

— Basil, Gartenarb, Gutenbergstr. 1
— Berta, DSchneid, LudwigMarumStr. 31
— Berta, Rentn, Goldlackweg 14
— Berta, We, Rheinstr. 50a
— Dora, We, Postweg 18
— Elias, Gastw z weißen Stern, DurlacherStr. 45
— Elise, BkAng, Draisstr. 2
— Elsa, We, AugustSchwallStr. 6
— Elsa, We, Weinbrennerstr. 68
— Else, We, Kaiserallee 77a
— Emil, Fuhrm, Neubruchweg 2, Bar 8
— Emil, Gürtler, Hardtstr. 14
— Emilie, We, Honsellstr. 37
— Erich, BehAng, Kieselweg 25
— Eug, VermIng, Grillparzerstr. 13
— Fanny, Frau, Klauprechtstr. 19
— Franziska, Rentn, Lohfeldstr. 29
— Frdr, Beamt aD, GottesauerStr. 5
— Frdr, Buchbinder, Wielandtstr. 10
— Frdr, Pförtner, Rudolfstr. 18
— Frdr, Rentn, Haizingerstr. 7
— Fritz, Vertreter, LudwigMarumStr. 39

BAUGELD zu 4½% und hohe Steuerersparnis oder jährl. 25 bis 35% Wohnungsbau-Prämie. Guthabenzins 2½%
BADENIA BAUSPARKASSE KARLSRUHE 25 JAHRE
TELEFON 27318

BLB BADISCHE LANDESBIBLIOTHEK
Baden-Württemberg

KUNDENDIENST VW Trautling VW TEL. 28822

Rieger Gertr, Frau, WaldshuterStr. 4
— Gust, Rentn, Hardtstr. 31
— Hdw, Frau, Neubruchweg, Baracke 8
— Hch, Rentner, Heckenweg 26
— Hch, Schaufenstergestaltung, Dammerstockstr. 11
— Hch, Schneiderei, Reichenbachstr. 30 ⇔ 41652
— Herb, MaschSchloss, Weinbrennerstr. 53
— Hrm, Arb, Mühlwiesenweg 5-7
— Hrm, Lokf, DurlacherAllee 35
— Hrm, Schlosser, Humboldtstr. 32
— Hrm, städtArb, Zähringerstr. 11
— Hrm, Stanzer, DurlacherStr. 16
— Johanna, We, Humboldtstr. 37
— Johs, Rentn, EmilGöttStr. 17
— Karl, RegOInsp, Grenadierstr. 23
— Karl, Schreiner, Murgstr. 1
— Karl Frdr, Rentn, Akademiestr. 19
— Kasp, Ang, Waldhornstr. 52
— Kurt, Feinmech, Werderstr. 10
— Kurt, Gipser, Sudetenstr. 107
— Leonh, Monteur, Ruschgraben 91
— Lisette, We, Vorholzstr. 45
— Lorenz, Vertr, Amalienstr. 5
— Luise, We, Bachstr. 43
— Lydia, Frau, Lenzstr. 5
— Manfr, kfmAng, Putlitzstr. 6
— Marg, We, Essenweinstr. 44
— Maria, GeschInhn, Schützenstr. 13
— Maria, LebensmGesch, Luisenstr. 45
— Maria, We, Leopoldstr. 11
— Osk, BkBeamt iR, Akademiestr. 16
— Paula, We, Bellenäckersiedlung 11
— Peter, Vertr, Elfmorgenbruch 1
— Reinh, Zollbeamt, Schützenstr. 79
— Rich, Schlosser, Morgenstr. 35
— Rob, Gärtner, LudwigMarumStr. 31
— Rob, technOSekr, Striederstr. 22
— Rosa, We, Wilhelmstr. 13 H
— Roswitta, Schneidn, Nebeniusstr. 3
— Stefan, kfmAng, Luisenstr. 45
— Theod, HeizTechn, HeilbronnerStr. 31
— Theod, Vertr, Schützenstr. 13
— Viktoria, We, Douglasstr. 28
— Walb, We, RintheimerStr. 14
— Wlt, Glasschleifer, NeureuterStr. 45
— Wlt, kfmAng, Buschwiesenweg 10
— Wlt, kfmAng, Staudingerstr. 7
— Wlt, VermTechn, Huttenstr. 15
— Wend, OLokf, Gervinusstr. 4
— Wrn, Arbeiter, GewannKleinoberfeld
— Wrn, Arbeiter, SchwetzingerStr. 24
— Wlh, Arbeiter, Honsellstr. 37
— Wlh, Rentner, Hördtstr. 16
— Wilhelmina, We, Mühlwiesenweg 5-7
— Willi, kfmAng, Gluckstr. 15
— Willi, Kfm, DurlacherAllee 17
— Willi, Schneid, Heckenweg 4
— Wolfg, Arb, Sandweg 14
— Wolfg, HdlsVertr, Weinbrennerstr. 51
Riegg Erw, technAng, MarieAlexandraStr. 22
— Sofie, We, Schützenstr. 49
Riegger siehe auch Rieger
— Anna, Frau, Haid&NeuStr. 124
— Frz, kfmAng, Holländerstr. 21
— Fritz, Offset-Reproduktionen, Luisenstr. 47 ⇔ 2 46 63 (Wohn: Charlottenstr. 28)
— Fritz sen, Schreinerei, Haid&NeuStr. 124 ⇔ 2 26 69
— Gerh, Chemiegraph, Holderweg 26
Riegger Karl, Stadtamtm iR, Stenographieunterricht, Marienstr. 86
— Kurt, Arb, Malvenstr. 13
— Luise, Konrektorin iR, Holderweg 15 ⇔ 3 18 28
— Marg, JustAng, KarlWilhelmStr. 6
— Wlh, ChemigrM, GrafEbersteinStr. 35 ⇔ 3 22 28


W. RIEGGER
KLISCHEES
HERRENSTR. 48
TEL. 22311

Riegler Aug, technAng, KehlerStr. 4
— Berta, Frau, Neckarstr. 53

Berthold Riegler
Uhrmachermeister
Uhren - Schmuck - Trauringe - Bestecke
Karlstraße 14 ⇔ 28285

— Berth, UhrmacherM, Mathystr. 19
— Edgar, Techniker, Mainstr. 31
— Elisab, Schauspieln iR, GrafRhenaStr. 13
— Hch, Kfm, Holderweg 37
— Lina, Frau, Gebhardstr. 18
— Lina, We, Kaiserstr. 11 H
— Manfr, kfmAng, Hirschstr. 14
Riegner Herb, Prokurist, Virchowstr. 16 ⇔ 5 03 72
Riegsinger Paul, GeschInh, Kastenwörtstr. 48
— Paul, LebensmGesch, Bellenäckersiedlung 5
Riehl Hch, Brauer, Koelreuterstr. 6
— Horst, Ing, Reichenbachstr. 30
— Kurt, Textilkfm, Kurfürstenstr. 18
— Otto, Eisenbahn, AugustDürrStr. 7
— Wlh, DiplIng, Präsident d Oberpostdirektion, EttlingerTorPlatz 2 ⇔ 3 63 50
Riehle Anneliese, Frau, Nelkenstr. 13
— Aug, KonditorM, Gebhardstr. 33a
— Eg, PolM, Stösserstr. 10
— Jos, Bahnarb aD, Karlstr. 93
— Jos, Brennholzsägerei, Rheinstr. 40
— Josefa, Weinhdlg., Gebhardstr. 33a ⇔ 3 14 18
— Luise, Frau, Rheinstr. 40
— Lydia, Frau, Rudolfstr. 7
— Marg, Kont, Sternbergstr. 16
— Maria, We, Gastw z Bannwald, Griesbachstr. 2 ⇔ 5 10 53
— Sophie, We, Humboldtstr. 12
Riehm Annemarie, Diakonisse, Charlottenstr. 4
— Barb, We, Mathystr. 24
— Dr Ing Hans, ChemDir, Augustenberg 1
— Wlh, Glasmalerei, Leopoldstr. 51
Rieke Dr Ew, prakt Arzt, Eisenlohrstr. 43 ⇔ 5 23 45
— Dr Henner, BbAssess, Reichenbachstr. 34
Riekeles Marg, We, Eisenlohrstr. 28
Rieker Gertr, Frau, Hübschstr. 11
— Helene, Sängerin, Sophienstr. 54
Riel Hch, Arbeiter, Litzenhardstr. 20
— Hch, Buchdr, Oberdorfstr. 7
— Helm, kfmAng, Christophstr. 5
— Maria, We, Hirschstr. 54
— Ther, We, Litzenhardtstr. 131a
— Wlt, Rentn, Christofstr. 5
Riemann Dr Carl, Rechtsanw, Buntestr. 2 ⇔ 2 73 61
— Fritz, KrimOSekr zWv, Mathystr. 14-20
— Siegfried, Glaserei, Karlsburgstr. 6 ⇔ 42018
Riemer Ambr, Rentn, WolfartsweiererStr. 22a
— Emil, städtAng, Hirschstr. 11
— Frdr, OSekr iR, Bussardweg 10
— Hildeg, We, Stösserstr. 1
— Jos, Weichenw, WolfartsweiererStr. 22a
— Karl, StbOSchaffn, DurlacherStr. 79
— Marg, We, Schubertstr. 8
— Rich, HdlsVertr, Kochstr. 1a ⇔ 2 33 91
Riemke Herta, Sekretärin, Dammerstockstr. 19
Riempp Chr, LebensmGroßhdlg, Kronenstr. 36-38 u 21-23 ⇔ 2 69 11
Riemschneider Dr Harms-Helm, AsstArzt, GrötzingerStr. 3-5
Rienecker Rob, Rentner, Rankestr. 22
Riepenhausen Hch, Kammermusiker iR, Erzbergerstr. 30
Rieple Elise, We, Luisenstr. 24
— Willi, GewSchuldir, Nokkstr. 11
Riepp Magn, städtArb, Silcherstr. 40
Ries siehe auch Rieß
— Adam, OPInsp iR, Zietenstr. 78
— Aug, RegAmtm, Hansjakobstr. 7
— Edw, Bautechn, Litzenhardtstr. 54
— Emma, Frau, Rittnertstr. 46
— Emil, PAsst, Buntestr. 18
— Fridol, SchachtM, Scheffelstr. 54
— Gottfr, Ing, Autohaus Kriegsstr. 236 ⇔ 2 83 05
— Hans, HdlsVertr, Körnerstr. 2
— Hans, Kantinenverw, EttlingerAllee 3
— Hans, KfzHandw, Seldeneckstr. 35
— Horst, Glaser, Scheffelstr. 45
— Joh, PBetrWart, Ligusterweg 4
— Johanna, Telefonistin, Jollystr. 39
— Johanna, We, Westmarkstr. 13
— Jos, Blechn u InstallGesch, Waldstr. 56 ⇔ 22281
— Jos, Maurerpolier, Frühlingstr. 9
— Jos, OLokf iR, Rankestr. 3
— Jos, WagenWerkM aD, Acherstr. 3
— Karl, BetrLtr, Siemensallee 65
— Karl, MechM, LangeStr. 54
— Karl, Reg- u VermRat, Haid&NeuStr. 70
— Karl-Gg, Student, An der Bahn 8
— Ldw, Arbeiter, Rudolfstr. 19
— Ldw, Pens, RüppurrerStr. 78-80
— Luise, Frau, Weltzienstr. 6
— Magd, We, Jollystr. 39
— Marg, Frau, Gartenstr. 43
— Martha, We, Nebeniusstr. 7
— Math, OLehrn iR, Rittnertstr. 46
— Osw, VAng, Neckarstr. 35
— Otto, Gartenarchit, Rittnertstr, 46
— Richard, Buchh, Baumeisterstr. 28
— Sophie, We, Kriegsstr. 236
— Wlh, Buchdr, Morgenstr. 29
Riesch Willi, TelegrSekr aD, Kriegsstr. 131
Riese Leonore, JustAng, Bachstr. 40b
— Dr Max, pr Arzt, Bachstr. 2 ⇔ 52391

Wilhelm Müller
BÜRO-EINRICHTUNGEN
Karlstraße 34
General-Vertretungen
Fernruf 27080
Büromaschinen

BLB BADISCHE LANDESBIBLIOTHEK
Baden-Württemberg

In allen Apotheken und Drogerien finden Sie die weltberühmten Heilmittel des Staatsbades Bad Ems

EMSER PASTILLEN u. echtes EMSER SALZ bei Husten und Heiserkeit

EMSER BALSAM bei Schnupfen u. Erkältungen

Riesebeck Marg, We, Hardtstr. 68
Rieseberg Karl, BehAng, Asternweg 75
Rieser August, Rentner, AuerStr. 29
— Otto, Möbelvertretungen, Rechts der Alb 33 ⇔ 3 22 72 (Lager: Blücherstr. 13 ⇔ 52692)
Riesinger Jadviga, Frau, Frankenstr. 8
— Karl, HdlsVertr, Mittelstr. 3
— Ottilie, We, Mittelstr. 3

Rieß siehe auch Ries
— Ad, Schuhgesch, Kaiserstr. 76 ⇔ 2 70 96 u Kaiserstr. 215 (Wohn: Am Burgweg 15)
— Barb, We, KarlHoffmannStr. 2
— Erwin, Lagerhalter, Zietenstr. 83
— Erwin, Schuhmacherei u Schuhw, Kreuzstr. 17 u Markgrafenstr. 38 ⇔ 21647
— Frdr, FrisM, Hirtenweg 18
— Hch, VAng, Oosstr. 2
— Joh, Lagerarb, Baumeisterstr. 28
— Johanna, We, Hirtenweg 40
— Jos, Maschinist, Eisenlohrstr. 18
— Karl, PolKomm, Hirtenweg 40
— Maria, We, Klosterweg 20
— Rich, PInsp iR, DanzigerStr. 10
— Ther, We, Kirchfeldstr. 43
Riesser Elfr, Frau, FriedrichWolffStr. 24
Rießle Luise, We, Lessingstr. 9
— Wlh, Schreiner, Marienstr. 90
Rießler Joh, Magazineur, Maxburgweg 14
Riesterer Alb, Arb, Hirschstr. 33
— Anna, EOSekrn, Schillerstr. 33
— Egb, BuchbM, Buschwiesenweg 17
— Emma, VerwAsstn aD, Geranienstr. 3
— Frdr, Rentner, GustavSpechtStr. 11
— Frdr, städtAng, Gerwigstr. 54
— Ida, DSchneiderei, Schillerstr. 33
— Marie, We, OffenburgerStr. 3
— Otto, GartenM, DurlacherStr. 91
— Otto, Lagerverw, Damaschkestr. 44
— Rob, Werkf, Sybelstr. 6
— Wlt, Arbeiter, Leopoldstr. 11
— Wlt, Uhrenversand, KonradinKreutzerStr. 19 ⇔ 5 15 10
— Willi, Arb, DurlacherAllee 43
Rieth Ad, OLehrer iR, Fechtstr. 1
— Ad, PolM, Viktoriastr. 1
— Arth, StbSchaffn, KarlsruherAllee 9
— Berta, Frau, Blattwiesenstr. 7
— Christ, Steinmetz, GrötzingerStr. 23 (Werkst: GrötzingerStr. 43)
— Edwin, MechM, Dornwaldstr. 14
— Emil, MaschSchloss, Schützenstr. 65
— Frz, MaschSchlosser, AuerStr. 9
— Frieda, We, Killisfeldstr. 12
— Gust, Steinschleifer, Werderstr. 21
— Hch, StbOWagf, Karolinenstr. 10
— Ida, DSchneiderei, CarlWeysserStr. 12 H
— Ingeb, We, Bienleinstorstr. 47
— Karl, Rentn, CarlWeysserStr. 12 H
— Karl, Rentn, Eichelgasse 16
— Luise, We, Seldeneckstr. 8
— Otto, Arb, Pfinzstr. 66
— Otto, Dreher, Pfinzstr. 66
— Wilhelmina, We, Morgenstr. 35
— Willi, FournierM, Wettersbachstr. 6 (Betr: Oberwaldstr. 43)
Rieth-Hoerst Heinz Dipl.-Ing. VDE, Beratender Ingenieur VBI für Elektrotechnik, Moltkestr. 75 ⇔ 2 70 45 *
Riether Karl, AbtLtr, Gewann AmGrollenberg 4
— Karl, ElektroM, Karlstr. 138

Rietschel & Henneberg
Gegr. 1872
Zentralheizungen, Lüftungs- u. Klima-Anlagen
Strahlungsheizungen
Postfach 562 ⇔ 27152

Rietschel Gg, Bundesrichter, Sachsenstr. 12 ⇔ 3 12 80
— Hans, Ofensetzer, Schillerstr. 55
— Kurt, HdlsVertr, Goethestr. 19
Rietz Emmy, We, Kriegsstr. 179
— Heinz, BkBevollm, Kriegsstr. 179a ⇔ 5 22 30
Rietzke Siegm, Mech, Kriegsstr. 6
Riexinger Agnes, Frau, Wilhelmstr. 28
— Jos, kfmAng, Weinbrennerstr. 86
Riff Eug, Buchh, DurlacherAllee 57
— Karl, LebensmEinzelhdlg, Hübschstr. 15 ⇔ 53576
— Wlh, Portier, Gerwigstr. 5
Riffel Herb, BbGehilfe, Marienstr. 6
— Jos, BetrSchlosser, RüppurrerStr. 77
— Karol, We, Morgenstr. 17
— Luise, We, Hagenstr. 2g
— Raim, KfzHandwM, Sophienstr. 78
— Toni, We, Schwanenstr. 26
Riffelmacher Frieda, We, Gartenstr. 58
Riffner Jak, Arb, Neuensteinstr. 14
Riggardt Emmy, Frau, Volzstr. 45
Rigling Alb, VerwAng, Yorckstr. 35
— Alb Jos, Pens, Yorckstr. 35
— Emil, Beamt, MörscherStr. 4
— Frz, Arb, Striederstr. 14
— Frieda, We, Striederstr. 14
— Hrm, Möbelgeschäft, Ebertstr. 3
Rigorth Frdr, OZollsekr, Erzbergerstr. 88
— Karl, Revisor, Meidingerstr. 6
Riha Christ, We, Pfalzstr. 183
Rihm Auguste, DSchneiderei, Herderstr. 4
— Brnh, WerkM, Pfinzstr. 97
— Elfr, DSchneiderei, Rudolfstr. 11
— Ella, Frau, Gebhardstr. 35
— Elsa, We, BaslerTorStr. 56
— Emma, We, Salmenstr. 17
— Erwin, Geschf, Putlitzstr. 24
— Frz, technAng, Gebhardstr. 10 ⇔ 3 03 82
— Frieda, Arbn, RüppurrerStr. 68
— Ida, We, Scheffelstr. 24
— Jak, Heiz, Pfinzstr. 97
— Jul, Kassenleiter, Liebigstr. 5
— Luise, We, BreiteStr. 59
— Luise, We, Neufeldstr. 55
— Luise, We, Yorckstr. 39
— Rich, BbZugf, Werderstr. 80
— Rudi, Filmvorf, Weinbrennerstr. 84
Rilk Osw, Graveur, BerlinerStr. 53
Rill Chr, Arb, PfarrerBlinkStr. 8
Rillig Hrm, kfmAng, Kriegsstr. 85

„RIMA" Schuhhaus
Schuhinstandsetzungsfabrik
Inhaber Clara Rombach
Zähringerstraße 82/84 ⇔ 23241

Rimbach Rolf, Mech, Lessingstr. 45
Rimmele Alfr, BbInsp, Marienstr. 99
Rimmelin Frz, Arb, Degenfeldstr. 10
— Fritz, Bettfedernreinigung, Degenfeldstr. 10
— Johanna, We, Bernhardstr. 11-13
— Rosa, We, HeilbronnerStr. 18
Rimmelspacher Ad, Bierf, KarlDelisleStr. 9
— David, Mont, Rheinstr. 105
— Emil, Rentn, Klosterweg 20
— Gerh, Schlosser, DurmersheimerStr. 1
— Hch, MaurPol, Brauerstr. 15
— Karl, HausM aD, Bunsenstr. 9
— Karl, Kartonzuschn, Essenweinstr. 26
— Lina, Frau, Sophienstr. 99
— Luise, Frau, Staudingerstr. 9
— Magd, We, Hardtstr. 43a
— Math, Rentn, Kanonierstr. 7
— Otto, Mühlen- u Maschinenbau, Saarlandstr. 158 ⇔ 5 00 45 (Wohn: Kaiserallee 84 ⇔ 5 16 64)
— Paula, Frau, Litzenhardtstr. 215
Rimprecht Otto, Rentn, Gerwigstr. 1a
Rinck Emilie, We, LudwigMarumStr. 1
— Heinz, LebensmittelGesch, Blücherstr. 13 (Wohn: LudwigMarumStr. 1)
— Herb, Maschinist, LudwigMarumStr. 1
Rind Emmy, We, Werderstr. 14
— Maria, We, Lachnerstr. 16
Rinderle Frz, DiplIng, Prok, HermannBillingStr. 6 ⇔ 2 55 63

Rinderspacher
Oberländer Weinstube
Akademiestraße 7 ⇔ 25066

Rinderspacher E, Geschf, Akademiestr. 7 ⇔ 2 50 66
— Emil, Portier, Glümerstr. 5
— Gertr, We, Wilhelmstr. 46
— Jos, Ang, Winterstr. 26 b
— Karl-Heinz, Zahnarzt, Sophienstr. 178 ⇔ 5 15 84 (Praxis: Kaiserallee 75 ⇔ 5 15 84)
— Ldw, Torpedo-Ing aD, Sophienstr. 178 ⇔ 51584
— Paul, PolWachtM, EmilGöttStr. 9
Rindt Rob, RegInsp aD, DaxlanderStr. 77
Ring Anna, Kontoristin, Roonstr. 17
— Hedwig, We, Scherrstr. 21
— Hilde, Frau, Schützenstr. 45
— Karl, Gipser, Kreuzelbergstr. 42
— Lydia, We, Augustastr. 13
— Paul, BbOSekr, Luisenstr. 27
— Wlt, Schneiderei, KarlSchremppStr. 2 ⇔ 2 27 66
Ringel Arthur, StudRat, Kriegsstr. 162
— Auguste, We, Jollystr. 43
— Eberh, BehAng, Morgenstr. 32
— Hch, OStellwM aD, Sudetenstr. 40
— Osk, kfmAng, Blütenweg 20
Ringelspacher Hans, ORechRat, Südendstr. 24
Ringlage Paul, DiplIng, Eisenlohrstr. 33
Ringle Karl, LebensmGesch u Milchhdlg, Hardtstr. 22 ⇔ 53545
— Rob, Rentner, Marienstr. 13
— Wrn, Drogist, Hardtstr. 22
Ringwald Amanda, We, Boeckhstr. 17
— Else, GeschInhn, Kaiserstr. 32
— Frieda, We, Neckarstr. 15

BAUBEDARF KARLSRUHE i.B.
Baubedarf
Karlsruhe
Karlstraße 108/112
Fernruf * 28523
Fliesen-spezialgeschäft

BLB BADISCHE LANDESBIBLIOTHEK
Baden-Württemberg

DKW-Motorräder

DKW-LEEB
Karlsruhe, Amalienstr. 63/65
FERNRUF 26018

Ringwald Frdr, WerkM, Madenburgweg 4
— Fritz, Metzgerei, Heimgartenweg 38 ⇔ 42025
— Kurt, BehAng, Ostendorfplatz 4
— Otto, Zollinsp aD, Sommerstr. 16
— Rob, Kfm, Kaiserstr. 32
— Willi, Ing, Lortzingstr. 6
Rink siehe auch Rinck
— Angele, Volkswirt, Waldhornstr. 30
— Anna, Gastst Linde, Federbachstr. 10 ⇔ 5 15 38
— Anna, We, Itzsteinstr. 10
— Art, Spediteur, Valentinstr. 45
— Aug, Arb, Rheinbergstr. 47a
— Aug, Kraftf, RintheimerStr. 10 H
— Aug, Kraftf, Stephanienstr. 94
— Aug, Maler, Litzelaustr. 5
— Aug, Mech, Rheinbergstr. 36
— Aug, Rentn, UntereStr. 9
— Elise, We, Litzelaustr. 24
— Elise, We, Reinmuthstr. 10
— Emil, Schrein, UntereStr. 35
— Emma, We, UntereStr. 1
— Erich, Schriftsetzer, Neufeldstr. 22
— Gebr, Parkettgesch, Rheinbergstr. 3
— Gottl, Hilfsarb, Heckerstr. 19
— Günther, ElInstall, Rheinbrückenstr. 1
— Hans, Buchprüfer, Anebosweg 22
— Dr Hans-Justus, GerAssess, Kochstr. 3
— Hans, Schreiner, Valtinstr. 45
— Hdw, Frau, HermannKöhlStr. 19
— Helm, Parkettleger, Litzelaustr. 14
— Hrm, Parkettleger, Rheinbergstr. 3 ⇔ 5 31 11
— Hertha, We, Waldstr. 66 H
— Karl, Beizer, Saarlandstr. 35 H
— Karl, Lackierer, Rheinbrückenstr. 1
— Karl, Malergesch, Reinmuthstr. 37 ⇔ 5 21 02
— Karl, Zimmerm, Rheinbrückenstr. 14
— Kurt, Arb, Wettersbachstr. 4
— Kurt, Maler, HermannKöhlStr. 5
— Lina, We, Saarlandstr. 56
— Ldw, Parkettleg, Saarlandstr. 28 ⇔ 5 22 98
— Osk, Holzfußböden, Federbachstr. 10 ⇔ 5 15 38
— Otto, Dreh, Starenweg 5
— Rob, Parkettleger, Litzelaustr. 20
— Rosa, We, EggensteinerStr. 1
— Waldem, FinBuchh, Pfinztalstr. 83
— Wlt, Schreiner, Litzelaustr. 24
— Wlh, Landw, UntereStr. 35
— Wlh., OZugschaffn, VictorGollanczStr. 4
Rinke Eugenie, We, Hübschstr. 15
Rinkel Dr Gerh, Facharzt f innere Krankh, Hirschstr. 51a ⇔ 2 87 60
— Jak, StbSchaffn, Körnerstr. 50
— Magd, We, Marienstr. 22
— Wlh, FrisGesch, DaxlanderStr. 63 ⇔ 5 22 81
Rinkenburger Osk, Kraftf, WolfartsweiererStr. 14
— Wilh, BehAng, Waldstr. 6
Rinker Gg, HausM iR, AugustSchwallStr. 6
Rinkler Helm, DiplIng, Belfortstr. 1
Rinkler Herbert, Uhrmachermeister
Uhren, Schmuck, Bestecke, Trauringe,
Kreuzstr. 27 ⇔ 26153
(Wohn: Belfortstr. 1)
— Olga, We, Bernhardstr. 3
— Rich, Prof iR, Belfortstr. 1
— Rolf, Expedient, Weinbrennerstr. 86
Rinn Frdr, DiplPhys, FriedrichNaumannStr. 23
— Rich, kfmAng, DürkheimerStr. 9
Rinnhofer Herb, Restaur Großer Meyerhof, Kaiserstr. 91 ⇔ 2 38 22
Kaiserstr. 91 ⇔ 2 38 22
Rintelen Ad, Dir, WirtschPrüfer, Kastellstr. 21 ⇔ 4 16 23
Rintsch Martha, OPSekrn, Augartenstr. 41
Rintzel Alfr, Geschf, HermannKöhlStr. 32
Riotte Hildeg, We, Hirtenweg 10
Ripberger Marta, We, Kornweg 35
Ripfel Dr Frz, Notariatsdir, Erzbergerstr. 91 ⇔ 2 46 72
Ripp Ad, Feldhüt, Eschenweg 11
— Bodo, Polier, Eschenweg 11
— Eug, Wagenf, Amalienbadstr. 6 H
— Gerold, SparkAng, BaslerTorStr. 17
— Gust, Schneider, Zähringerstr. 26
— Hans, städtAng, Morgenstr. 7
— Jos, StbKontr iR, Amalienbadstr. 6
— Maria, VersAng, Kreuzstr. 21
— Peter, Schiffsf, Vorderstr. 37
— Rolf, VerwInsp, Eschenweg 11
— Rosa, We, Pfinztalstr.15
— Wlh, Rentn, Moningerstr. 22
— Willi, Lokf, Sophienstr. 54
Rippel Martha, We, Mathystr. 33
— Otto, Eisenbieger, Enzstr. 23
Rippert Wlh, Bäckerei, Langenackerstr. 15 ⇔ 52407
Ripplinger Johs, Rentn, ReinholdFrankStr. 3
Rippmann Karl, Fuhruntern, DurlacherStr. 72
Ris Karl, VKfm iR, Yorckstr. 50
Risack Peter, Ing, Neckarstr. 51
Risch Adalb, technRbOInsp aD, Schnetzlerstr. 10
— Anna, We, Scherrstr. 12
— Else, Frau, Weltzienstr. 1
Rischanek Johanna, We, Mathystr. 14-20
Rische Max, Masch, BaslerTorStr. 25
Rischel Ant, Hilfsarb, Körnerstr. 36
Rischert Bertha, We, Marienstr. 19
— Sofie, Frau, Waldstr. 58
Rischka Maria, We, Neckarstr. 41
Rischke Julie, We, Wichernstr. 23
Rischmann Alb, PInsp iR, GrafEbersteinStr. 53
— Meta, Frau, GrafEbersteinStr. 53
Riser Marian, Mech, Dohlenweg 13
Risse Ed, DiplIng, Weinbrennerstr. 86b
— Gertr, Frau, Herrenstr. 42
— Karol, We, Sophienstr. 99
Rissel Adam, Händler, DurlacherStr. 87
— Anna, We, Bäckerei, RüppurrerStr. 22 ⇔ 2 66 51
— Ferd, Kraftf, Waldhornstr. 43
— Jul, Kfm, RastatterStr. 100a
Rißler Aug, VerwAsst aD, Edelsheimstr. 2
Rissling Hans Joachim, VerwAng, Rankestr. 8
— Kath, We, Jollystr. 15
Rissmann Dr Ing Ernst, Archit, Sophienstr. 143
— Erw, Pflästerer, KonstanzerStr. 3
Rist Hdw, We, Ernststr. 64
— Hrm, Kfm, GermersheimerStr. 22
— Mathilde, PAsstn iR, Marienstr. 47
Rist Dr. Otto, Facharzt für Gemüts- u. Nervenleiden, Sprechz.: vorm. nach Vereinbarung, nachm. Mo., Mi., Do. 15-17 Uhr, Di., Fr. 15-18 Uhr, Kriegsstr. 142 am Karlstor ⇔ 27433 *
— Theod, Arb, Fasanenstr. 19
Ristow Dr Alfr, elektrotechn SpezGeräte
— KG, Killisfeldstr. 72 ⇔ 42350
(Wohn: Dürrbachstr. 7 ⇔ 4 18 36)
Rita-Moden, Karlstr. 29a ⇔ 2 37 90
Ritsche Osk, Rentn, Yorckstr. 59
Ritschel Fridolin, Blechn, Adlerstr. 64
— Karl, Lokheiz iR, BaslerTorStr. 37
— Wlh, Hilfstechn, WeingartenerStr. 50
Ritscherle Hans, ElIng, Sophienstr. 21
— Josy, We, Sophienstr. 21
Rittberger Emil, Kranführer, Weinbrennerstr. 61
— Erw, kfmAng, Bürklinstr. 1
— Johanna, We, Lerchenstr. 4 ⇔ 50586
— Karol, We, LudwigMarumStr. 42
Rittel Margot, Frau, Schlachthausstr. 10 C
— Martha, We, Schlachthausstr. 10 C
Rittelmann Elisabeth, Klosterweg 20
Ritter AG, Fabrik f Dentaleinrichtungen, Killisfeldstr. 62-64 ⇔ * 4 10 27
Ritter Ad, Rentn, Karlstr. 116
— Alb, Ing, Uhlandstr. 13
— Alb, StInsp, Sachsenstr. 6
— Alfr, BbAmtm iR, Frühlingstr. 5
— Alfr, MaschSchloss, Ostendstr. 2
— Alma, We, Luisenstr. 2b
— Anna, We, Goethestr. 11
— Anton, Schreiner, Jägerhausstr. 72a
— Aug, KfzM, Hardtstr. 48
— Aug, Samenhaus, AuerStr. 10 (Wohn: AuerStr. 13) ⇔ 4 22 73
— Balthasar, Arb, EmilGöttStr. 10
— Charl, We, Luisenstr. 77
— Elisab, We, Jägerhausstr. 64a
— Elsbeth, Frau, Markgrafenstr. 24
— Emil, WerkM, Parkstr. 5
— Ernst, M d LdsPol, Weltzienstr. 18b
— Felix, VerwAng, Nachtigallenweg 2
— Frdr, Kranf, Essenweinstr. 19
— Fritz, Geschf, Roonstr. 28
— Dr Gg, BkDir, Kantstr. 2 ⇔ 31981
— Dr Gerh, Chemiker, Weberstr. 8
— Gertr, We, FelixMottlStr. 20/22
— Günter, LandmaschHdlg, AuerStr. 13 ⇔ 42273
— Hans, Ang, Striederstr. 1
— Hdw, Frau, GeorgFriedrichStr. 6
— Hch, Milchhdlg, Amthausstr. 28
— Hch, Werkf, Häusserstr. 14
— Heinz, Elektriker, DurlacherAllee 22
— Heinz, Obstgroßhdlg, AuerStr. 13 ⇔ 42273
— Helgine, Lehrn, Weglangstr. 10
— Helm, VerwAng, Rheinstr. 54
— Herb, technAng, WaldshuterStr. 15
— Hrm, Ing, KarlWilhelmStr. 17 ⇔ 2 60 40
— Hrm, OIng, GermersheimerStr. 22 ⇔ 5 34 39
— Johanna, We, Kriegsstr. 143
— Karl, AbtlLtr, DurlacherAllee 26
— Karl, Ang, Striederstr. 22
— Karl, Gärtn, Staufenbergweg 25
— Karl, PolBeamt aD, KarlsruherAllee 19
— Karl, Schmied, Goethestr. 15 H
— Karl, TapezM, Schirnnrainstr. ⇔ 4 20 86
(Bettenausst u BettfRein: AuerStr. 12)

MATHÄUS VOGEL
HIRSCHSTRASSE 44
Ruf: Sammel-Nr. 22411

AUTOVERMIETUNG mit Fahrer
Stadt-, Fern-, Hochzeit- u. Beerdigungsfahrten
mit 180er bis 300er Mercedes

BLB BADISCHE LANDESBIBLIOTHEK
Baden-Württemberg

Gebr. Kolb Laden-Einrichtungen Gegr. 1872
Bachstr. 43 Innenausbau Fernruf 52221/22

Ritter Karl, technRbOInsp iR, Rudolfstr. 1
— Kath, We, Eichelgasse 10
— Lina, We, HagsfelderAllee 6
— Liselotte, JustAng, FriedrichWolffStr. 70
— Ldw, LebensmGesch, AuerStr. 13 ⇨ 4 23 43
— Ldw, Rentner, AuerStr. 13
— Marg, We, RüppurrerStr. 27
— Max, Schloss, Eichelgasse 10
— Mina, We, Schulstr. 26
— Olga, HLehrerin, KarlWilhelmStr. 17
— Otto, BbInsp, Bachstr. 83
— Otto, technOSekr, Edelsheimstr. 3a
— Paul, Metzg, Sophienstr. 58
— Paula, Frau, Adlerstr. 10
— Rich, Schlosser, Amalienstr. 24 H
— Dr Rob, Mikrobiol, Weinbrennerstr. 42
— Rudi, kfmAng, Markgrafenstr. 24
— Rud, kfmAng, Hauptstr. 69
— Sus, RedSekrn, Weinbrennerstr. 20
— Ther, We, NeureuterStr. 31
— Wrn, MaschSchloss, Markgrafenstr. 24
— Wlh, Werkf, Treitschkestr. 4
— Wlh, WerkM, Grenzstr. 12
— Willi, Schrein, Klauprechtstr. 51
— Zitta, Frau, DurlacherStr. 31
Rittershofer Adam, Sped und Kohlenhdlg, PforzheimerStr. 21 ⇨ 4 11 90
— Alb, Steinholzbodenleger, KehlerStr. ohne Nr
— Alb, technAng, Steinmetzstr. 9
— Anna, Frau, Akademiestr. 57
— Art, Arb, Zunftstr. 20
— Aug, Gärtner, Pfinzstr. 49
— Auguste, We, Raiherwiesenstr. 9
— Christ, Schloss, Lamprechtstr. 11
— Christ, VerwBeamt, BaslerTorStr. 43a
— Christine, We, ErnstFriedrichStr. 5
— Egon, Ing, Raiherwiesenstr. 16 ⇨ 42356
— Elisab, Frau, Thomashof 6
— Emil, Stadtamtm, Karlstr. 125
— Ernst, Kfm, Pfinzstr. 73
— Eug, Blechn, GrazerStr. 3
— Frieda, We, BaslerTorStr. 13 ⇨ 4 13 71
— Frieda, We, CarlWeysserStr. 10
— Frdr, Fräser, Flfmorgenbruch 6
— Frdr, Ing, Geigersbergstr. 21
— Frdr, Maschinist, Klauprechtstr. 37
— Fritz, kfmAng, Adlerstr. 32
— Fritz, Kranf, LothringerStr. 6
— Fritz, Lederfärberei, GrötzingerStr. 39
— Fritz, Schrein, Gartenstr. 8
— Fritz, Spedition, Bienleinstorstr. 16 ⇨ 4 16 53
— Fritz, städtArb, BadenerStr. 9b
— Fritz, Techn, GrötzingerStr. 79
— Gg, Mal, Bienleinstorstr. 30
— Gust, KfzElektr, ErnstFriedrichStr. 13
— Hans, Kraftf, Blattwiesenstr. 3
— Hch, Gärtner, BaslerTorStr. 45
— Hch, Ing, Wichernstr. 27
— Hch, JustAng, GrötzingerStr. 42
— Hch, Landw, Pfinzstr. 75
— Hch, StbOSchaffn iR, Schlesierstr. 43
— Hch, Stadtamtm, Hauckstr. 3
— Heinz, Möbelgesch, Pfinztalstr. 94 ⇨ 4 26 04 (Wohn: Geigersbergstr. 21)
— Herb, Schrein, BaslerTorStr. 1
— Hrm, Kfm, Sophienstr. 23
— Hrm, Kranf, LothringerStr. 6
— Hrm, MaschSchloss, Neuensteinstr. 6
— Hilda, We, Pfinzstr. 69
Rittershofer Joh, Transportuntern, Merkurweg 10 ⇨ 5 15 59
— Johanna, We, DurlacherStr. 58
— Karl, Landw, Blumentorstr. 32
— Karl, Landw, Hildebrandstr. 23
— Karlheinz, Landwirt, Moningerstr. 34
— Liesel, Frau, Albuferstr. 22
— Magd, We, Pfinzstr. 77
— Marg, st a Musiklehrerin, Gymnasiumstr. 5
— Maria, We, Bleichstr. 14
— Otto, Gelderheber, Schlesierstr. 33
— Otto, Schloss, Bergstr. 3
— Rob, HausM, Zähringerstr. 4
— Rob, kfmAng, Scheffelstr. 62
— Rosa, We, Seboldstr. 11
— Rudi, Kraftf, Eichelgasse 14
— Wlt, Kraftf, Kelterstr. 30
— Wlh, BäckerM, Reichenbachstr. 26
— Wlh, OPSekr iR, Rittnertstr. 95
— Willi, MaschM, Neuensteinstr. 10
Rittgerott Ernst, Musiker, Mathystr. 28
Ritthaler Johanna, Ang, Viktoriastr. 1
Rittig Ernst, Ing, Yorckstr. 64
Rittir Math, We, Werderstr. 69
Rittler Art, Monteur, Waldhornstr. 50
— Barb, Frau, Lindenallee 19
— Emma, We, Fasanenstr. 17
— Gisela, Händlerin, Steinstr. 2
— Hch, Werkf, DurlacherAllee 20
— Hugo, VerwOInsp, Karolingerstr. 3
— Leo, Bäckerei, GottesauerStr. 7 ⇨ 2 03 93
— Thea, Prokn, KarlFriedrichStr. 14-18 ⇨ 2 56 72
Rittmann Ad, HüttenM, DurmersheimerStr. 96
— Else, Frau, Buntestr. 3
— Ewald, HdlsVertr, Murgstr. 5 ⇨ 30108
— Ferd, Kraftf, Scheffelstr. 56
— Frdr, AutoErsatzteile u Zubehör, Hübschstr. 19 ⇨ 5 36 05
— Hdw, Gemeindehelferin, Salmenstr. 18
— Hch, Fachlehr, Fabrikstr. 5
— Karl, MaschSchloss, Nuitsstr. 18
— Ldw, Rentn, LangeStr. 32
— Ldw, Schuhm, Albuferstr. 26
— Luise, Priv, LangeStr. 32
— Max, Rohprod, Pfinzstr. 116 ⇨ 4 23 54
— Otto, HKassier iR, Rosenweg 23
— Stefania, We, Waldhornstr. 48
— Wlt, FlMech, Fabrikstr. 8
— Wlh, Nachtwächt, DurmersheimerStr. 96
— Willi, Sachbearb, Rosenweg 23
Rittner Ed, BbInsp, WolfartsweirerStr.18
Rittnerthof Gutsverw, Kurt Hansch, Durlach ⇨ 4 20 84
Rittweger Emma, Frau, An der Bahn 16
— Gertr, We, Lönsstr. 6
— Ksenija, Frau, Fasanenstr. 17
Ritz Dan, SchuhmM, Yorckstr. 4
— Editha, Reproduktionstechn, Welfenstr. 4a
— Elisab, We, GeschInhn, Hübschstr. 23
— Eva, We, Zähringerstr. 16
— Karl, IngBüro, Hübschstr. 23 ⇨ 5 26 40
— Lina, We, LudwigWilhelmStr. 2
Ritzel Dr Gertrud, Ärztin, Am Steinbruch 2
— Dr Karl, Facharzt f Orthopädie u orthop Chirurgie, ErnstFrdrStr. 1a ⇨ 41994 (Wohn: Am Steinbruch 2)
Ritzenthaler Marta, We, Kriegsstr. 47
Ritzert Elfr, Frau, Adlerstr. 3
— Jean, BürgerM aD, Rittnertstr. 39
— Mina, Frau, Pfinztalstr. 29
— Otto, Mech, GrötzingerStr. 58
Ritzhaupt Berta, We, Lenzstr. 14 ⇨ 2 16 80
— Emil, LandwSachbearb, Bussardweg 4
Ritzi Marianne, Frau, Jollystr. 33-35
— Max, Konservator, Klosestr. 42
Ritzinger Hans, BetrAsst, Belfortstr. 13
— Jos, StbKontroll, Degenfeldstr. 6
— Karl, Kalkulator, Adlerstr. 56
— Rob, PolWachtM, DurlacherAllee 58 Bau 1 B
— Wlh, KrimOSekr aD, Welfenstr. 3
Ritzka Heinz, DiplIng, Leopoldstr. 22a
Ritzkowski Silv, Zimmerm, Gartenstr. 60
Ritzler Ldw, JustWachtM, Stephanienstr. 1-3
Ritzmann Günther, AGRat, Morgenstr. 34
— Jak, Schreiner, RüppurrerStr. 57
— Mich jun, Kfm, Gartenstr. 74
— Mich, sen, Rentn, Gartenstr. 74
Ritzrau Heinz, kfmAng, Roonstr. 15
RIVAL-Apparate-Vertriebs-GmbH, Metzgereibedarf, Schlachthausstr. 11 ⇨ 2 18 41
Rivinius Ida, We, BeiertheimerAllee 5
Rixner Karl, PBetrAsst, WeingartenerStr.9
Rizzi Aug, Milchgesch, Blankenhornstr. 1
— Otto, PFacharb, Sophienstr. 154
Robben Gesine, Sekrn, DurlacherAllee 6
Robert Fritz, Kraftf, Zeppelinstr. 2b
— Jos, Mech, Marienstr. 15
Roberz Jos, TelOInsp aD, Siemensallee 33
Robin Egbert, Metzgerei, Kaiserallee 78 ⇨ 53039
Robl Hch, Schlosser, Augustastr. 20
— Hch, ZuschneidM, Augustastr. 20
— Maria, Frau, Lerchenstr. 2
Rocca Alb, HausM, Gartenstr. 47
— Frz, Lagerist, GottesauerStr. 18
— Frdr, Schneiderei, Augustastr. 18
— Günth, Dekorateur, Rudolfstr. 25
— Karl, Kraftf, Schillerstr. 30 H
— Max, Maurer, Baumeisterstr. 28
— Wlh, Mech, Kapellenstr. 16
Roch Art, Arzneimittel-Herstellung, Kopernikusstr. 13
— Hilde, We, Ritterstr. 21
Rochel Benno, Kraftf, AugustBebelStr. 60
Rochler Kurt, Revisor, Grenzstr. 5
Rochlitz Jos, ORbRat iR, Akademiestr. 10
— Viktor, DiplLandw, Akademiestr. 10
Rochow Gg, Drucker, Lindenallee 30

Willy Rock
Fahrschule (alle Klassen)
Neckarstraße 45 ⇨ 30976
theoretischer Unterricht: Karlstraße 96

Rockenberger Ad, Registrator, Rheinbrückenstr. 17
— Ad, Rentn, Neufeldstr. 68
— Anna, Frau, Rheinbruckenstr. 22
— Berta, We, Saarlandstr. 149
— Emil, Mal, EggensteinerStr. 18
— Emma, Kioskbes, Saarlandstr. 6
— Frieda, We, Bachstr. 41
— Frdr, Arb, Saarlandstr. 6
— Frdr, Dreher, Saarlandstr. 149

Wilhelm Müller General-Vertretungen
BÜRO-EINRICHTUNGEN Büromaschinen
Karlstraße 34 Fernruf 27080

BLB BADISCHE LANDESBIBLIOTHEK
Baden-Württemberg

MONINGER BIER
anerkannt hervorragend

Rockenberger H, Blechnerei, Rheinbrückenstr. 16 ⇨ 5 31 09
— Kurt, Modellbauer, Rheinbrückenstr. 17
— Lydia, Frau, Kornweg 9
— Lydia, We, Sudetenstr. 107
— Wlh, BlechnM, Rheinbrückenstr. 16
Rockinger Gg, Schlosser, SchwetzingerStr. 32
— Otto, Rentn, Wattkopfstr. 8
Rockmann Luise, We, Weinbrennerstr. 2

Paul Rockstroh
Handschuh-, Besatz- und Gürtelleder
Handschuhe und Gürtel, Plissee, Hohlsäume
Zierkanten, Knopflöcher, Knopfanfertigung
Stickereien
Douglasstraße 32 ⇨ 22891

Rockstroh Paul, GeschInh, Douglasstr. 26 ⇨ 22891
Roda, Emilie, We, Mathystr. 14-20
Rodde Frz, Rentn, Scherrstr. 22
Roddek Paul, KreisverwOSekr, Weinbrennerstr. 72
Rode Anita, kfmAng, Sophienstr. 11
— Gg, Lagerltr, Hansastr. 33
— Karlheinz, RundfTechn, Geibelstr. 14
— Otto, Ing, Valentinstr. 35 ⇨ 5 17 30
— Thomas, Kfm, Putlitzstr. 10 ⇨ 2 15 37
Rodeck Else, We, DanzigerStr. 16
— Frz, Optikergesch, Kaiserstr. 124 ⇨ 2 41 35
— Gerh, Maschinist, DanzigerStr. 16
Rodemer Herb, DiplIng, Feierabendweg 36
— Karl, FutterM aD, Reichardtstr. 1
Rodenberg Gerh, Bauing, ReinholdFrankStr. 46b
Rodenbücher Anna, Frau, Schützenstr.59
Rodenheber Frdrke, We, Inh d Fa Chr Riempp, Kronenstr. 23 ⇨ 2 69 13
Rodheudt Wlh, Bäckerei, Zähringerstr. 15 ⇨ 2 51 61
Rodi Jos, Zimmerm, SpeyererStr. 5
Rodig Marg, We, Körnerstr. 12
Rodiger Wlh, Kfm, Kochstr. 3
Rodinger Karl, Glasmaler, OffenburgerStr. 6
— Karl, jun, HdlsVertr, OffenburgerStr. 6 ⇨ 3 16 20
Rodrian Alfr, städtArb, Haid&NeuStr. 8
— Heinz, Feinmech, Yorckstr. 58
— Marie, We, Moningerstr. 3
— Rud, Rentn, Luisenstr. 48
Röber O, Wohnungsvermittlung, Stephanientr. 8 ⇨ 2 33 28

Gebr. Röchling
Kohlen - Heizöle
Bimskies - Lava
Umschlag
Rheinhafen, Hansastr. 24 ⇨ 50228/29

Röck Anna, We, Lerchenstr. 4
— Erw, technAbtLtr, Lerchenstr. 4
— Eug, Bäckerei, Kronenstr. 12-14 ⇨ 2 37 20
— Frz, Lokf aD, Diakonissenstr. 20
— Hans, Lagerist, Itzsteinstr. 5
— Hdw, Verlagsang, Körnerstr. 1
Röck Hugo, Malergesch, Körnerstr. 27 ⇨ 24876
— Jak, Arb, Marienstr. 12
— Karol, We, KarlWilhelmStr. 22
— Luise, Arbn, DurlacherStr. 39
— Ulrich, PInsp, Häusserstr. 2
Röckel Anna, We, Zunftstr. 9
— Clara, We, Morgenstr. 36
— Egon, Zuschneider, Rappenstr. 13

Elektro-Röckel
Installation - elektr. Licht-, Kraft- und Neonanlagen - Rüppurrer Straße 81 ⇨ 30954

Röckel Emil, RohprodHdlg, Jägerstr. 11 ⇨ 4 20 28
— Emma, Frau, ErnstFriedrichStr. 14
— Emma, We, Rudolfstr. 23
— Frdr, ElM, RüppurrerStr. 114 (Wohn)
— Hrm, Schlosser, Douglasstr. 24 H
— Magd, We, Durlacher Str. 16
— Math, We, Federbachstr. 1 b
— Otto, Rentn, Kronenstr. 2
Röcker Hch, Rentn, Wielandtstr. 14
— Hrm, Händler, Zähringerstr. 41a
— Karl, DrehM, Untermühlstr. 3
Röckinger Edm, Prokurist, Killisfeldstr. 17
— Emil, Rentn, Gerwigstr. 10
— Hrm, kfmAng, Kaiserstr. 38
— Jos, VermTechn, Gellertstr. 15
— Otto, AmtsOGeh, RintheimerStr. 5
Röckl Karl, Kfm, Karlstr. 23 ⇨ 2 30 22
— Willi, Kfm, Karlstr. 23 ⇨ 23023

Eisen-Röckl oHG., Karlstraße 23 ⇨ * 23022
Eisenwaren, Industriebedarf, Kugellager

Roede Wolfg, Gärtner, Werderstr. 35
Rödelstab Wrn, StInsp, Weinbrennerstr.28
Röder Alfr, Metzgerei, Hohenzollernstr. 9 ⇨ 3 01 31
— Aloisia, Rentn, Waldstr. 66
— Anna, Händlerin, DurlacherStr. 87
— Curt, JustOInsp, Lachnerstr. 22
— Emil, Hilfsarb, Kriegsstr. 135
— Frz, Händler, Gewann Kuhweide
— Jos, Arbeiter, Klauprechtstr. 6
— Josefa, We, Lenzstr. 4
— Karl, Hotel Stadt Pforzheim, Kaiserstr. 64 ⇨ 2 50 06
— Ldw, kfmAng, Karlstr. 64
— Olga, We, Welfenstr. 10
— Oskar, Küchenchef, Kriegsstr. 183
— Wlh, VKfm, Waldstr. 40b

Rudolf Roeder
vorm. Schweißtechnik Karlsruhe
Waidweg 2-4 ⇨ 51494 Pk 7420 Bk Vlksbk

Röderer Ant, Kohlenhdlg, BreiteStr. 52
— Barb, We, Yorckstr. 49
— Elisab, We, Sophienstr. 99
— Gg, RangM aD, Dammerstockstr. 36
— Karl, OPSekr, Kapellenstr. 30
— Ther, We, Inselstr. 26
— Wolfg, Maler, DurmersheimerStr. 77

Café Roederer Bar
Restaurant
gegr. 1890
Inhaber: Bert Roederer
Zähringerstr. 19 ⇨ 25817

Roederer A u M Schönhofen, Gottesauer Stüble, DurlacherAllee 41 ⇨ 2 54 03
— Anny, Gastwirtin, DurlacherAllee 41 ⇨ 2 54 03
— Bert, GeschInh, Zähringerstr. 19 ⇨ 25817
Rödger Fritz, stellvertrBetrLtr, KarlWilhelmStr. 10
Rödiger Angelina, We, Kiefernweg 17
Röding Klara, Speisefette- u Spirituosengroßhlg, Karlstr. 101 ⇨ 30381
— Paul, Kfm, Karlstr. 101 ⇨ 30381
Rödl Hugo, Ang, Bachstr. 58
Rödler Elisab, We, Dahlienweg 16
— Hch, Ang, Rudolfstr. 9
Roedter Karl, Zollinsp, Nebeniusstr. 41
Röger Otto, Helf i Steuers, WirtschBerat, Hirschstr. 137 ⇨ 3 00 25
Röher Erich, Schneiderei, RastatterStr. 26 (Wohn: LangeStr. 70)
Röhl Dr Hellm, ORegRat, Kochstr. 3
— Wlt, Schreiner, Schützenstr. 36
Roehl Ernst v, BkAng, AntonBrucknerStr. 15
— Manfr v, kfmAng, Marienstr. 45
Röhlen Auguste, Heimverw, Karolingerstr. 3
— Berta, medtechnAsst, Karolingerstr. 3
Röhlig Arno, Rentn, Karlstr. 82
Röhling Apollonia, We, Hübschstr. 14
Röhlke Gerh, DiplIng, Weberstr. 7
Röhm Gertr, Fürsorgeinspn, HermannBillingStr. 4
— Gertr, Schneidn, DurlacherAllee 67
— Helm, PInsp, Wilhelmstr. 81
— Karl, Arb, DurlacherAllee 67
— Luise, We, Häusserstr. 2
— Wlh, Zeichenlehrer, Rudolfstr. 22
Röhner Gerh, Strumpfwirker, Volzstr. 4
Röhnisch Alfr, Stabsfeldw, WeingartenerStr. 9
Röhr Willi, Arb, Schützenstr. 76
Röhrauer Lina, We, Morgenstr. 21
— Paul, MaschIng, Morgenstr. 21
Röhrer Eug, Maler, Gebhardstr. 1
Röhrich Emilie, Rentn, Klosterweg 20
— Eugen, Polstermöbel, Körnerstr. 31 ⇨ 2 72 57
— Gg, BkProk, Postweg 41b ⇨ 52655
— Gg, Metallschleifer, Blotterstr. 3
— Otto, Polsterer- u DekorM, FriedrichWolffStr. 68
— Thomas, Kraftf, Gewann Kirchtal
Röhrig Emil, Schneid, Haid&NeuStr. 8
— Hans, Lagerist, Morgenstr. 3
— Hch, Kraftf, Gluckstr. 7
— Heinz Dreher, Werderstr. 49
— Kath, We, Zeppelinstr. 23
— Rosa, We, Grillparzerstr. 15
Röhrle Hans, ElMont, BreiteStr. 59
Röhs Hans, Ang, Sachsenstr. 7
Röht Gertr, Frau, Schützenstr. 36
Röleke Erich, BezLtr, ReinholdFrankStr. 8
Roelen Doris, Frau, Klosestr. 34

BAUGELD zu 4½% und hohe Steuerersparnis oder jährl. 25 bis 35% Wohnungsbau-Prämie. Guthabenzins 2½%
BADENIA BAUSPARKASSE KARLSRUHE 25 JAHRE
TELEFON 27318

BLB BADISCHE LANDESBIBLIOTHEK
Baden-Württemberg

Karlsruher Eisen- und Stahlhandel G. m. b. H.
Stab- u. Formeisen - Universaleisen - Spezialprofile - Qualitätsstabstahl - Blankmaterial - Schmiedematerial
Qualitätsfeinbleche - verzinkte Bleche - Mittel- und Grobbleche, sowie Stahlbleche in sämtlichen Güten,
Formaten und Stärken - Gas- und Geländerrohre - rohe schwarze Schrauben - Unterlegscheiben und Federringe
KARLSRUHE Fautenbruchstraße 49/51 Ruf Sammel-Nr. 3 14 87
Fernschreiber: Nr.: 0782 763 esta karlsruhe

Röll Karl, Kohlenhandlg, Essenweinstr. 5
— Karl-Heinz, Dreher, Charlottenstr. 36
— Theod, OWerkM aD, Yorckstr. 28
Röll-Mozer Melly, Frau, Schwarzwaldstr. 28 ⇔ 3 00 00
Röller Karl, HausM aD, Bernhardstr. 11-13
— Karol, Frau, Weinbrennerstr. 43
— Wlh, GewOLehr, Tullastr. 76
Rölz Gisbert, Gürtler, Körnerstr. 39
Römelt Anne, We, Weinbrennerstr. 20
Römer Anna, Frau, Gebhardstr. 19
— Gerh, DiplIng, Postweg 10 ⇔ 50624
— Karl, kfmAng, Bienleinstorstr. 17
— Mart, Maler, Kriegsstr. 256
— Rich, Prof, OLandwirschRat, Hoffstr. 1
— Viktor, Schlosser, NeureuterStr. 29
— Wlh, Schlosser, TirolerStr. 5
Römert Mart, Schrifts, Kronenstr. 38
Roemisch Anna, We, Weinbrennerstr. 57
Römmele Emma, We, Grenzstr. 11
— Karl, OLehr, Grenzstr. 11
— Martha, Wäsche, Grenzstr. 11
Roemmele Wlt, RgInsp iR, Dornwaldstr. 6
Römpert Erhard, RegAmtmann, Morgenstr. 26
Rönnau Hans, VerwInsp, Uhlandstr. 41
Rönnspieß Luise, We, Luisenstr. 34
Roeper Erich, Ing, AugustBebelStr. 45
Roenspieß Gertr, Frau, Gartenstr. 30-32
Rörich Hrm, Linoleumlg, RüppurrerStr. 24a

Paul Rörich & Sohn
Linoleumlegermeister
Rüppurrer Straße 24a ⇔ 27366

Rörig Dr Elfr, Augenärztin, Hengstplatz 11 ⇔ 4 23 07
— Dr Otto, Augenarzt, Hengstplatz 11 ⇔ 4 23 07
Rösberg Hans, Ing, Feierabendweg 2
— Hubertine, We, Klosterweg 25
— Pet, Kraftf, Fremersbergweg 7
Rösch Ad, LokBtrInsp, Morgenstr. 11
— Ad, OZugf, Krokusweg 35
— Alfons, Lacktechn, EttlingerStr. 15
— Arth, Kfm, Hirschstr. 148
— Aug, Bahnbeamt aD, Schänzle 1J
— Berta, We, Augartenstr. 25
— Berta, We, Waldstr. 47
— Emilie, Frau, Neckarstr. 27
— Ferd, WerkM iR, Heckenweg 9
— Frdr, BkBeamt aD, Haizingerstr. 13
— Frdr, ElIng, GrafRhenaStr. 16 ⇔ 30994
— Gerh, RundfMechM, Scherrstr. 8
— Gertr, Frau, Boeckhstr. 44
— Gertr, We, Veilchenstr. 33
— Hansjörg, DiplIng, Weltzienstr. 18a
— Hch, Vikar, BreiteStr. 49a
— Herb, HelfinSteuers, Zeisigweg 2
— Jos, JustAng, Zähringerstr. 7
— Karl, El, Nelkenstr. 11
— Karl, Modellschloss, Sophienstr. 158
— Karl, Schneiderei, Philippstr. 24
— Karl, Textilw, Kriegsstr. 224
— Karl, VermTechn, EttlingerStr. 20
— Karol, Frau, Reichardtstr. 1
— Konst, Rentn, Uhlandstr. 18
— Liesel, Kontor, Yorckstr. 7
— Lina, Frau, Waldhornstr. 31
— Lore, Frau, Gebhardstr. 31
— Luise, Frau, Sophienstr. 26
— Luise, We, Kaiserallee 70
Rösch Maria, We, Augustastr. 8
— Marta, Frau, Nelkenstr. 11
— Max, kfmAng, Neckarstr. 38
— Norbert, kfmAng, AugustBebelStr. 60
— Osk, Ing, Schänzle 11
— Rosa, We, AugustBebelStr. 60
— Rosalia, We, RintheimerStr. 22
— Rudi, Ang, Staudingerstr. 19
— Wrn, Hotelier, Akademiestr. 35 ⇔ 2 12 42
— Willi, Postang, Rudolfstr. 16
Roesch Herb, VerwInsp, Körnerstr. 54
Röschke Alfr, Fotograf, RüppurrerTorPlatz 2
Röschl Marianne, We, Boeckhstr. 17
Röse Wrn, HdlsVertr, Holderweg 44 ⇔ 3 05 64
Rösel Albin, Kfm, AugustBebelStr. 63
— Elisab, Frau, GottesauerStr. 49
— Frdr, DiplIng, Hertzstr. 116
— Frdr sen, StbWagf, Marienstr. 61
— Nik, Packer, Kaiserstr. 59
— Rich, städtAng, Karlstr. 7
Rösen Dieter, BkKfm, Schwarzwaldstr. 25
— Frieda, We, Schwarzwaldstr. 25
Röser Eva, We, Berckmüllerstr. 11
— Rudolf, BezDir der Deutschen Postrekl, GmbH, Scheffelplatz 1 ⇔ 2 22 01
Rösgen Hrm, Arb, Jollystr. 3
Rösiger Prof Dr Hans-Detlev, DiplIng Günther Seemann, ArchitBüro, Karlstr. 87 ⇔ 2 38 50, 2 85 60
Rösiger Prof Hans-Detlev, Archit, Bismarckstr. 4 ⇔ 2 38 50
— Magd, HLehrn iR, Bernhardstr. 11
Rösinger Erika, Frau, KärntnerStr. 53
— Wlh, HLehrer, Morgenstr. 28
Röske Gerh, Maurer, Dornwaldstr. 25
— Paul, Plattenleger, Dornwaldstr. 25
— Wlt, Schlosser, Saarlandstr 49
Rösler Bruno, Schlosser, Brauerstr. 23
— Egon, Automech, Gellertstr. 11
— Ilse, We, Erzbergerstr. 82
— Lina, We, Yorckstr. 36
— Maria, Frau, Zietenstr. 83
Rösner Ant, Waldarb, GrafRhenaStr. 51
— Gg, VerwInsp, Volzstr. 4
Röss Gerh, Student, Bernhardstr. 5
— Hans, AbtLtr, Rittnertstr. 45
Rössel Harald, Dekorat, Stösserstr. 1
— Hugo, ORechRat, Hirschstr. 133
— Lisbeth, We, Kärcherstr. 5
— Maria, OPSekrn, Morgenstr. 36
Rösser Ed, Rentn, WolfartsweirerStr. 6
Rössiger Anna, We, Rosenweg 36
Rössl Marie, We, Karlstr. 5
Rößle Aug, städtOSekr, Essenweinstr. 20
— Hch, Rentn, Klopstockstr. 6
— Otto, BetrLtr, Sophienstr. 200 ⇔ 52196
— Pauline, We, Steinhäuserstr. 1
Rößler Ad, Einrichter, Bienleinstorstr. 11
— Ad, kfmAng, Kalliwodastr. 2
— Alb, Dreher, Amalienbadstr. 23
— Albertine, We, Keßlerstr. 1
— Alfr, BäckerM u Zwiebackfabr, Markgrafenstr. 36 ⇔ 2 03 64
— Agnes, We, Parkstr. 48
— Anna, We, DSchneid, Klauprechtstr. 13
— Anna, We, Lenzstr. 2
— Anny, We, Nebeniusstr. 18
— Ant, StbSchaffn, Weinbrennerstr. 90
— Arth, Vertretungen, Gebhardstr. 66
— Auguste, We, Gellertstr. 26
— Berta, We, Geranienstr. 3
Rößler Berta, We, Geranienstr. 18
— Bertha, Hohenzollernstr. 41
— Bruno, WerkM, Siemensallee 17
— Dionys, RegInsp, Morgenstr. 30
— Edm, ElMech, Hölderlinstr. 1
— Egon, Kraftf, DaxlanderStr. 23
— Elise, We, Sinnerstr. 13
— Emil, Gartenbau, Goethestr. 21
— Ernst, Maler, Klauprechtstr. 41
— Ernst, Maurer, Untermühlstr. 8
— Ernst, MetzgerM, Bachstr. 41
— Erw, Kraftf, Stephanienstr. 10 H
— Frz, HLehr iR, Kornblumenstr. 1
— Frdr, Lackier, Geranienstr. 18
— Fritz, BkKfm, Dahlienweg 9

Rössler Fritz Dipl.-Ing., Architekt BDA Seminarstr. 10 ⇔ 23264

— Gg, Rentn, Seubertstr. 5
— Gisela, We, Seminarstr. 10
— Hans, ElIng, Saarlandstr. 105
— Helm, Samenhdlr, BaslerTorStr. 39 ⇔ 4 24 25
— Herb, Arb, Kaiserallee 33
— Hrm, StInsp, Gebhardstr. 17
— Jul, DiplIng, IngBüro, Mathystr. 38 ⇔ 2 83 48
— Karl, OFeuerwehrm, Allmendstr. 25
— Karl sen, OPInsp aD, Resedenweg 34
— Karl, Rentner, Meidingerstr. 9
— Karl jun, technKfm, Resedenweg 34 ⇔ 3 22 19
— Karl, ZigGesch u HdlsVertr, LudwigWilhelmStr. 4 ⇔ 2 61 44
— Kath, We, Kastenwörtstr. 58
— Kurt, Lagerchef, Waldring 37
— Lina, Frau, Zeppelinstr. 70
— Ldw, PolBeamt, DurlacherAllee 58
— Maria, Lehrn, Morgenstr. 30
— Marianne, BbSekrn iR, Seminarstr. 10
— Math, We, CarlWeysserStr. 10
— Max, Arbeiter, BonnerStr. 5
— Monika, We, Hölderlinstr. 1
— Olga, RegSekrn, Mathystr. 14-20
— Phil, HdlsVertr, Scheffelstr. 55
— Rich, Rentn, Klopstockstr. 6
— Rob, DiplIng, Yorckstr. 14
— Rob, kfmAng, Haid&NeuStr. 78
— Rud, Gürtler, Erzbergerstr. 64
— Rud, kfmAng, Rabenweg 4
— Rud, Kfm, BonnerStr. 54
— Walther, Rechtsanw, Schirmerstr. 2c
— Wlh, techn BbInsp, AlteKarlsruherStr. 4
— Wlh, Weichenst iR, Yorckstr. 6
Rößling Ottomar, Büchsenmacher, Bodelschwinghstr. 23
Roeßner Kurt, VerwAng, Kaiserstr. 237
— Olga, We, Mainstr. 12
Röstel Helm, Zollasst, Luisenstr. 73
Röth, Ferd, Elektr, DurlacherStr. 87
— Frdr, Kammermusik, Schumannstr. 1 ⇔ 5 37 32
— Ida, We, Steinstr. 29
— Joh, Mech, Rheinstr. 60
— Karl, Kontroll, DurmersheimerStr. 15
— Karl, technAng, Hardtstr. 20
— Leop, städtArb, Glümerstr. 14
— Wrn, Schreiner, LudwigMarumStr. 4
Röthe Fritz, Rentn, Koelreuterstr. 6
Röthel Rosalia, We, Stösserstr. 10
— Rud, Schloss, Falterweg 3
Röthinger Frida, BbSekrn iR, Resedenweg 66
— Sofie, We, Palmaienstr. 7

Spiegelbeleganstalt Glasschleiferei mit Sandstrahlgebläse Autoglaserei Ladeneinrichtungen **Joh. Rüger** Schützenstr. 57 Fernruf 24264

BLB BADISCHE LANDESBIBLIOTHEK Baden-Württemberg

Plagt Dich ein Tier ..... Ruf 3 - 1 - 2 - 3 - 4
A. Springer, Ettlinger Straße 51 Haushygiene

Röthlein Babette, We, Hohenzollernstr. 6
Rötlich Maria, We, EttlingerStr. 3
— Nik, Konstrukt, EttlingerStr. 3
Röttgen Anna, We, Gebhardstr. 12
— Friedel, Frau, Ang, Roonstr. 25
Röttinger Ruth, We, Ritterstr. 21
Roffmann Otto, technAng, Hildebrandstr. 4
Rogala Alb, Arb, Fremersbergweg 8
Rogalla Fritz, Kfm, Glümerstr. 6 ⇔ 53256
— Gertr, We, Seminarstr. 4
— Gottl, Lebensmittelgesch, Lessingstr. 20 ⇔ 27490
— Gottliebe, We, Lessingstr. 20
— Maria, Rentn, Virchowstr. 24
Rogalski Mart, Bauing, Südendstr. 8a
Rogalski-Prüter Gisela, Verlagsang, Südendstr. 8a ⇔ 2 45 63
Rogalsky Mich, Schmied, Morgenstr. 16
Rogatzki Robert, Arb, Gerwigstr. 48
— Robert, Blechn u Install, Haid&NeuStr. 6
Rogelböck Ferd, Eisenb, Oberwaldstr. 42
Rogg Andreas, BbInsp, RüppurrerStr. 47
— Bernh, PolBeamt aD, DurmersheimerStr. 78
— Erich, Arb, Forststr. 23
— Ferd, Rentn, Wilhelmstr. 64
— Frieda, Frau, Gewann Kleinoberfeld 20
— Fritz, Install, Steinstr. 27
— Jos, Rentn, GutMagnusStr. 2
— Karol, We, Humboldtstr. 28
— Wlh, Rentn, Nelkenstr. 9
Rogga Frdr, Packer, DurmersheimerStr. 228
Rogge Anna, Frau, Kapellenstr. 64
— Hans-Jürgen, DiplIng, Volzstr. 2
— Herb, KfzHandw, Hardtstr. 45a
— Jenny, We, Marienstr 55
Roggenbock Wlh, PolM aD, Riedstr. 17
Roggenbuck Ambrosius, Pens, LudwigMarumStr. 46
— Heinz, kfmAng, Belfortstr. 16
Roggenbucke Wilmar de, Telefonist, Douglasstr. 8
Rogmann Wlt, Bauing, Baumeisterstr. 19
Rogowski Luise, Rentn, Vorholzstr. 12
Rohbeck Otto, Betriebsdirektor, BeiertheimerAllee 14a ⇔ 2 04 22
Rohde Alfr, HLehr, Lohengrinstr. 3
— Arth, Ing, Wichernstr. 25
— Emma, We, Hirschstr. 146
— Dr Erich, Arzt, Neufeldstr. 26
— Hans, Textilkfm, FranzAbtStr. 14 ⇔ 5 08 46
— Luise, BbBetrWartin, Nokkstr. 8
— Maria, Frau, Silcherstr. 3
— Otto, Rechtsanw, Stephanienstr. 98 ⇔ 24520
— Sofie, kfmAbtLtrn, Machstr. 4
— Wlh, Drogist, Luisenstr. 75
— Dr Wlfg, Arzt, Neufeldstr. 28
Rohe Erich, Kraftf, Lessingstr. 39
Rohen Johs, Bauing, Geschf, Südendstr. 5 ⇔ 30256

Johannes Rohen & Co.
Bauunternehmung
Karl-Hoffmann-Straße 7 ⇔ 30256

Rohleder Melanie, We, Haid&NeuStr. 2
— Wlh, Install, Jollystr. 13 H
Rohm Maria, We, Sternbergstr. 15
Rohmfeld Jos, Weber, Jollystr. 11
— Maria, We, MarieAlexandraStr. 47
Rohn Gerh, kfmAng, KarlSchurzStr. 44
— Sofia, We, Klosterweg 20
Rohner Frz, Elektriker, Adlerstr. 52
— Hdw, We, Renckstr. 1
Rohnstock Erich, WerkM, Belchenstr. 19
Rohprodukten-Ettl oHG, Metall-Großhandel, München 25, Zweigstelle K'he, BreiteStr. 93 ⇔ 3 15 13
Rohr Aug, RegInsp, Kaiserstr. 66
— Joach, ElIng, Staudingerstr. 19
— Johanna, Frau, Heimgartenweg 9
— Karl, städtBauaufs, Heckenweg 14
— Rich, Obst u Gemüsehdlg, Baumeisterstr. 30
Rohrbach Berth, Opernsäng, Amalienstr.37 ⇔ 2 64 98
— Edg, BkBevollm, Striederstr. 17 ⇔ 2 32 74
— Fritz, technOInsp, Ing, WolfartsweiererStr. 14 ⇔ 2 24 83
— Gust, Prok, Märchenring 30 ⇔ 31407
— Johanna, Frau, Mahlbergstr. 42
— Kurt, RegBauing, LudwigWilhelmStr. 18
— Manfr, MaschSchlosser, Itzsteinstr. 57
— Margarete, We, Striederstr. 17 ⇔ 2 32 74
— Margot, We, KarlSchurzStr. 37
— Veronika, We, Veilchenstr. 7
Rohrbacher Dr Hans, RegLandwRat, Vorholzstr. 23
— Lydia, We, Kriegsstr. 268
Rohrer Alb, Malergesch, LudwigWilhelmStr. 5 ⇔ 2 02 08 (Werkst: Sternbergstr. 6)
— Alb, Rentn, Lützowstr. 12
— Alb, Wandergew, NürnbergerStr. 6
— Anna, We, Wattkopfstr. 50
— Anna, We, Zunftstr. 1
— Frz, Lokf, Rudolfstr. 11
— Hans, VBeamt iR, Körnerstr. 58
— Johanna, Frau, Erbprinzenstr. 40
— Jul, Schlosser, SchwetzingerStr. 33
— Karl, Rentn, Rudolfstr. 13
— Karl, Schuhmacherei, Eichelgasse 2
— Liselotte, Modezeichn u DSchneiderei, LudwigWilhelmStr. 5 ⇔ 2 02 08
— Lieselotte, Sekrn, MannheimerStr. 54
— Mart, Rentn, Spitalstr. 19
— Osk, Arb, Bergstr. 6
— Ottilie, We, Wachhausstr. 12
— Rob, Arb, Wachhausstr. 12c
— Rud, Arb, Wachhausstr. 11
— Rud, PolWachtM, Wattkopfstr. 50
Rohrhirsch Ad jun, Journalist, Gutenbergstr. 2 ⇔ 52504
— Ad sen, Lokf aD, Gutenbergstr. 2
— Wlt, MechM, Rheinstrandallee 7
— Wlh, KfzElM, Lessingstr. 41 H
Rohrmus Jos, Buchhdlr, Bahnhofstr. 22
Rohrwasser Maria, SpkSekrn, Karlstr. 154
Rohstoffgroßdlg Zipser, Karlstr. 1 ⇔ 2 74 66
Rohtabakvergärungs-AG, Zeppelinstr. 11 ⇔ 5 18 18
Rohwedder Herb, Revisor, Neufeldstr. 82
— Otto, Meierist, Yorckstr. 36
Rohwedder-Gentner, Leihbücherei Annahmestelle der Färberei Printz, Marienstr. 62 (Wohn.: Scherrstr. 18)
Rohwerder Anneliese, Frau, Mathystr.14-20
Roiger Gg, Zollbeamt, HrmKöhlStr. 34
Roithner Frz, Rentn, Gerwigstr. 49a
Roitsch Helm, RegAmtm, Haydnplatz 5
Rojewski Martha, We, Neufeldstr. 36

ROKA Hellmut Herold
Schreib- und Diktierbüro, Vervielfältigungen
Übersetzungen. Ausführung sämtl. Büroarbeiten
Kaiserstraße 186 (Kaiserplatz) ⇔ 26334

Roka Inh: Ldw Roland, SüßwGroßhlg, Blütenweg 24 ⇔ 31018
Rokuss Eug, Zahnarzt, Diakonissenstr. 1 ⇔ 3 01 82
— Wrn, Zahnarzt, Diakonissenstr. 1 ⇔ 3 01 82
Roland Gg, Rentn, Gartenstr. 73
— Günter, Dir, Gartenstr. 73 ⇔ 2 29 11
— Ldw, Kfm, Blütenweg 24 ⇔ 3 10 18
Roland-Herrenschuh GmbH, Kaiserstr. 108 ⇔ 2 61 45
Rold Paula, We, Humboldtstr. 25
Rolefs Hch, RegOInsp iR, Weinbrennerstr. 54
Rolke Alois, Schreiner, Augartenstr. 49
Roll Ad, Rentn, Litzenhardtstr. 17
— Anna, Frau, Gerwigstr. 12
— Emma, We, Amthausstr. 18

Roll Feinwäscherei, Chemische Reinigung
Karlsruhe-Bulach
Neue-Anlage-Straße 12-14 ⇔ 31086

Roll Hans, Kraftf, Amthausstr. 18
— Jak, Rentn, Parkstr. 15
— Karl, BkBevollm, Geibelstr. 15
— Karl, Kfm, Erzbergerstr. 30 ⇔ 2 04 93
— Karoline, We, Gervinusstr. 2
— Kuni, kfmAng, Dammerstockstr. 23 ⇔ 3 13 43
— Sofie, Frau, Baumeisterstr. 13
Rollauer Luise, kfmAng, Geibelstr. 11
Rolle Berta, We, DurmersheimerStr. 31
— Erich, Weiherfeld-Drog, Neckarstr. 33 ⇔ 3 22 17
— Hugo, Laborant, DaxlanderStr. 70b
— Karl, Rentn, Appenmühlstr. 2
— Kurt, Werkschreiber, DurmersheimerStr. 85
Roller Ad, Metzgerei, Yorckstr. 34 ⇔ 5 30 67
— Ad, Schloss, ErnstFriedrichStr. 4
— Bruno, SchneiderM, Hirtenweg 6
— Bruno, VermInsp aD, ReinholdFrankStr. 76
— Edgar, Bauing, Gellertstr. 18
— Elisab, BkBeamtin, Weinbrennerstr. 43
— Elisab, We, Volzstr. 49
— Erich, JustOInsp, Hirschstr. 95
— Erw, städtArb, Adlerstr. 57
— Eug, ElMont, AntonBrucknerStr. 8
— Ewald, Koch, Weltzienstr. 20
— Frdr, Schneiderei, MarieAlexandraStr. 64
— Herb, technAng, Winterstr. 8
— Irma, We, Gellertstr. 18
— Karl, RbOInsp iR, Weltzienstr. 13
— Maria, We, Rittnertstr. 73
— Maria, We, Waldstr. 4[illegible]c
— Thomas, Arb, Werderstr. 28
— Valeria, Kontoristin, Dunkelallee 13
— Wlt, SchlosserM, Jägerhausstr. 31
— Wlh, HdlsVertr, AntonBrucknerStr. 4
— Winifred Frau, Weltzienstr. 19

Wilhelm Müller General-Vertretungen
BÜRO-EINRICHTUNGEN **Büromaschinen**
Karlstraße 34 Fernruf 27080

BLB BADISCHE LANDESBIBLIOTHEK
Baden-Württemberg

FERNSCHREIB-NR. 0782/670
ANNONCEN-EXPEDITION
KRAIS
WERBEGES. M. B. H
KARLSRUHE · WALDSTR. 30
TELEFON * 23544
gestaltet in Text und Grafik Anzeigen, Prospekte, Plakate, Dias. — Bau von Messeständen.

Rollmann Frdr sen, HdlsVertr, WeingartenerStr. 16 ⇨ 4 10 63
— Frdr jun, kfmAng, WeingartenerStr. 16
Roloff Beatrice, Lehrerin, Körnerstr. 42
— Erhardt, BkProk, Sophienstr. 152
— Johs, Ing, Waldstr. 25-27 ⇨ 2 14 72
— Kurt, VerwSachbearbeit, Belfortstr. 19
— Waldemar, PInsp, Körnerstr. 42
Romacker Aug, Rektor, Freydorfstr. 8
— Elisab, We, Winterstr. 9
— Emma, We, Zähringerstr. 12
— Gust, Blechn u Install, Lebrechtstr. 13
— Helm, JustAng, Winterstr. 9
— Kath, We, Douglasstr. 26
— Rich, PFacharb, Augartenstr. 91
— Rob, BbInsp, Winterstr. 9
— Rosa, We, Winterstr. 9 [2]
— Thea, Frau, Lebrechtstr. 13
— Veron, We, Lebrechtstr. 13
— Wrn, BbAsst, RastatterStr. 32
Roman Gerh, HdlsVertr, Bahnhofstr. 22 ⇨ 3 22 37
— Ottilie, Frau, Markgrafenstr. 18
Romaniv Gerl, Frau, Dohlenweg 11
Romann Aug, StadtAmtm, Hirschstr. 20
— Erna, We, Jollystr. 37
— Lina, kfmAng, Lessingstr. 78
— Lorenz, Rentn, Nokkstr. 8
— Otto, Helf i Steuers, Treuhandbüro, Ritterstr. 31 ⇨ 26409
Romanowski Otto, BehAng, Weinbrennerstr. 33
Romanski Mich, Arb, Elfmorgenbruch 16
Romatschke Rud, ElIng, Goethestr. 2

Rombach Clara, Inhaber der „Rima" Schuhhaus-Schuhinstandsetzungsfabrik Beiertheimer Allee 7 ⇨ 23241

— Elisab, We, Kapellenstr. 8
— Emil, Arb, Luisenstr. 25
— Emil, Rentn, GottesauerStr. 33
— Günter, JustInsp, BeiertheimerAllee 7 ⇨ 2 32 41
— Guido, Fbrkt, Devrientstr. 7 ⇨ 2 31 12
— Hdw, Frau, GeorgFriedrichStr. 34
— Helm, Lagerist, Kapellenstr 8
— Hrm, RbOnsp iR, Lessingstr. 1
— Hugo, Kraftf, Rudolfstr. 5

J. B. Rombach
Gaszählerfabrik
Zeppelinstraße 26 ⇨ 50971

— Irmgard, We, Mathystr. 14-20
— Karl, PolBeamter, Weberstr. 14
— Luise, We, Lachnerstr. 17
— Marga, We, Dornwaldstr. 18
— Osk, Ang, Luisenstr. 25
— Osk, Kraftf, Kußmaulstr. 3
— Rosa, We, RüppurrerStr. 100
Rombacher Charl, Friseuse, Bachstr. 60
Romberg Johanna, We, Klosterweg 20
Rombusch Erna, Privat, Kantstr. 10
— Ulrich, DiplIng, Kantstr. 10
Romey Rud, RbOSekr iR, Blattwiesenstr. 4
Romfeld Frz, Althdlr, Dohlenweg 4
Romig Rolf, Kfm, Herrenstr. 62
Rommel Ad, KrimOSekr aD, Jahnstr. 12
— Albert, Einrichter, Gerwigstr. 40
— Albert, Schlosser, Luisenstr. 63
— Gust, staatl Archivar u Denkmalpfleger, Scheffelstr. 37
Rommel Heinz, Masch- u Stahlbau, Killisfeldstr. 66 (Wohn: AlterGraben 18) ⇨ 4 22 47
— Dr Marg, StudRätin, Weltzienstr. 40 ⇨ 5 32 69
— Wlh, GartenM, Frühlingstr. 2
— Wlh, VerwAsst aD, Finkenschlagweg 25
Rommenhöller C. G., Kohlensäurewerke GmbH, Benzstr. 18 ⇨ 5 12 44 beim Westbahnhof *
Rommerskirch Erich, Pater S J, Bismarckstr. 61
Romminger Frdr, PolBeamter, DurlacherAllee 58 Bau 1 B
Ronchetti, Invenz, BauM, Glümerstr. 14
Rondell-Filmtheater am Rondellplatz ⇨ 2 81 21 *

Rondell-Garage
HEINZ LANG
Tankstelle - Wagenpflege
Auto-Reparaturen - Verleih - Maico-Vertretung
Markgrafenstraße 49-51 ⇨ 30672

Ronecker Anna, BüroAng, Scheffelstr. 66
— Frdr, kfmAng, Yorckstr. 19
— Hch, Kraftf, Uhlandstr. 48
— Wlh, BäckM, Schumannstr. 7
Ronge Anna, We, Hirschstr. 50
— Stefanie, We, Reichenbachstr. 30
Rongen Wlt, Textiling, KarlHoffmannStr. 1
Ronneburg Jos, Prok, Fronstr. 19
Ronte Wrn, PolBeamt, Pfinzstr. 15
Roob Ant, Kondit, Imberstr. 5
— Kath, Frau, Amthausstr. 3
— Martha, Frau, BreiteStr. 41
Rooch Martha, We, GottesauerPlatz 3
— Wlt, Rentn, Belfortstr. 17
Roolf Gerh, Buchh, Itzsteinstr. 35
Roos Alb, Kellereiang, Irisweg 4
— Alb, Weinkellerei u Edelbranntweinbrennerei, CarlWeysserStr. 12 ⇨ 4 20 51
— Anna, DSchneiderei, Ostendstr. 2
— Hrm, Kfm, CarlWeysserStr. 12 ⇨ 4 20 51
— Leonh, Zollinsp, Görresstr. 12
— Luise, Rentn, Haid&NeuStr. 78
— Otto, MaschSchloss, Ostendstr. 2
— Paul, BbGehilfe, Markgrafenstr. 32
— Ruth, Frau, Häusserstr. 4
Roost Paula, Sekrn iR, Sophienstr. 25-31
Roppert Dr Hans, Reichsgerichtsrat aD, Stephanienstr. 32
Ros Arth, Verlagskfm, MainzerStr. 6 ⇨ 3 20 93
— Aug, Kfm, Saarlandstr. 159
— Emma, BkAng, Saarlandstr. 159
— Frdr, Pensionär, Goethestr. 30
— Julie, Frau, Uhlandstr. 24
— Jul, Kassier, Bürklinstr. 4
— Lina, We, Putlitzstr. 13
— Luise, We, Erzbergerstr. 67
— Rud, VKfm, Yorckstr. 17
Rosbach Bertl, Frau, Weltzienstr. 18a
— Konr, Schuhmacherei, Akademiestr. 32 H
Rosch Frz, Arbeiter, Haid&NeuStr. 77
— Willi, PAng, Rudolfstr. 36
Rosche Frdr, ElIng, Kriegsstr. 256
Roscher Charly, Ing, Vertr, NördlHildapromenade 12a
— Frz, Elektr, BingerStr. 3
— Gerh, Arb, Markgrafenstr. 36
— Herb, BetrLtr, Haizingerstr. 7
— Karl, Buchhdlr, Murgstr. 10
— Karl, OLokheiz, Luisenstr. 74
— Martha, Frau, Neckarstr. 51
Roschetzki Berta, We, GrötzingerStr. 33
Roschkowski Wlt, RundfMech, Ruschgraben 10
Roschlau Egon, Schlosser, Wasgaustr. 14
Roschy Rob, BehAng, Riedstr. 36
Rose Eichwald, Dohlenweg 7
— Frz, Arb, HagsfelderAllee 3h
— Gertr, Sekrn, BeiertheimerAllee 12
— Gust, Kfm, Dohlenweg 3
— Heinz, VKfm, ImGrün 30a
— Hugo, Händler, Gewann Blösse
— Klaus, BbInsp, Volzstr. 31
— Rob, Artist, Gewann Kriegsäcker
— Wlt, Zeitungsverleger, Schirmerstr. 2 c ⇨ 27355
— Wolfg, Kfm, Ebertstr. 9a
Rosen Hella, Papier- u Schreibwarengesch, KarlsruherStr. 42
— Magdalena, We, Akademiestr. 39
— Wlt, Freiherr v, RittM aD, Wendtstr. 18 ⇨ 5 20 64
Rosen-Apotheke, Inh: Dr J Ketteler, Breisgaustr. 9 ⇨ 3 28 11
Rosenau Elisab, We, Roonstr. 6-8
— Erwin, Schlosser, DurmersheimerStr. 99
— Rob, Pens, Moningerstr. 6
— Rosemarie, Frau, DurmersheimerStr. 81a
— Wilhelmine, Frau, DurmersheimerStr. 99
Rosenauer Maria, PSekrn, Boeckhstr. 27
— Max, kfmAng, Boeckhstr. 27
Rosenbauer Lina, We, Weiherstr. 19
Rosenbaum Hans, Arb, Jagdstr. 2
— Henning, DiplIng, Kaiserstr. 55 ⇨ 2 69 97
— Kurt, techn Ang, Hertzstr. 16 Bau 40
Rosenberg Ad, Weber, Gartenstr. 35
— Hans, Rdfmech, GrötzingerStr. 54 b
— Jul, Weber, UntereStr. 54
Rosenberger Ant, kfmAng, Appenmühlstr. 4
— Charl, Rentnerin, Draisstr. 10
— Helm, Heizungsmont, Karlstr. 129
— Herb, Kraftf, Philippstr. 31
— Irene, Frau, Augartenstr. 85
Rosenburg Fritz, Filmvorf, Dohlenweg 8
Rosencrantz Kurt, HdlsVertr, Viktoriastr. 12
Rosendahl Herb, Holzkfm, Erzbergerstr. 70
— Monika, Frau, Gebhardstr. 18
Rosenfeld Art, RegOInsp, Marienstr. 94
Rosenfelder Else, We, Links der Alb 28
— Karl, Weichenw, Fasanenstr. 35
— Wlt, Automech, NeueAnlageStr. 43
Rosenkötter Willy, Friseurgesch, Pfinztalstr. 58/60
Rosenkranz Aug, Arb, WolfarsweirerStr. 42
— Aug, Geschf, Bleichstr. 13
— Elfr, We, Rheinstr. 66
— Dr Ing Elisab, We, Neckarstr. 50 ⇨ 3 02 12
— Maria, We, Lessingstr. 7
— Wilhelmine, We, Morgenstr. 11
Rosenlaub Marie, Frau, Hirschstr. 162

Badische Beamtenbank e.G.m.b.H.
Waldstraße 1 Fernruf * 24971

BLB BADISCHE LANDESBIBLIOTHEK
Baden-Württemberg

HAID & NEU KARLSRUHE
Die gute HAID & NEU Nähmaschine
SEIT 1860

Rosenstiel Emil, Kraftf, Gluckstr. 15
Rosenstingl Kath, We, Kleiner Pfad 8

Jedesmal zu Rosenthal
OPTIK-FOTO Kriegsstr. 76
⇨ 25219

Rosenthal Gertr, We, Kriegsstr. 76 ⇨ 2 52 19
— Heinz, Maler, Gutenbergstr. 5
— Kurt, Arb, Gerwigstr. 4
— Kurt, BkProkurist, Weltzienstr. 6
— Luise, We, CarlWeysserStr. 3
— Wlt, Monteur, Kiefernweg 16
— Wrn, Arb, Marienstr. 68a
Rosentreter Wlh, Rentn, Hertzstr. 6
Roser Anny, Frau, Rolandstr. 38
— Else, Frau, Rappenwörtstr. 29
— Emil, StbSchaffn, Brahmsstr. 18
— Erw, Buchh, Schillerstr. 27
— Erw, BbBeamt, MarxzellerStr. 29
— Eug, Arb, Steinstr. 2
— Eug, Buchh, Alter Graben 4
— Fritz jun, Arb, DurlacherStr. 49
— Fritz sen, Arb, Fasanenstr. 19
— Fritz, Eichamtmann, FriedrichWolffStr. 89 ⇨ 2 87 98
— Hedw, Stenotyp, Nuitsstr. 25
— Hch, Friseurgesch, Ernststr. 38
— Hch, Schlosser, Luisenstr. 35a
— Johanna, Frau, Hauptstr. 7
— Karl, BehAng, Brauerstr. 25
— Karl, Koch, Wichernstr. 6
— Karl, KfzMech, Rheinstr. 60
— Karol, We, Berckmüllerstr. 26
— Leonh, Gartenaufs, Kelterstr. 26
— Leopold, ElIng, GermersheimerStr. 16
— Lieselotte, Frau, Gabelsbergerstr. 6
— Otto, Ang, Lebrechtstr. 14
— Otto, RegAmtm aD, Damaschkestr. 45
— Rich, Arb, Fasanenstr. 19
— Rud, Dreher, Hardtstr. 6
— Ruth, PFacharbn, Gerwigstr. 8
— Wlt, Kfm, FriedrichWolffStr. 85
— Wlh, Rentner, Forststr. 63
— Wlh, WerkM, AuerStr. 4
Rosinski Florian, Kfm, Kriegsstr. 6
Rosipal Joh, StOSekr, Klauprechtstr. 20
Roskowetz Rud, Galvaniseur, Morgenstr. 7
Rosmanitz Georg, Friseur, Pfinztalstr. 11
— Jos, Schneider, Jägerstr. 62
— Math, Rentn, KarlsruherAllee 15
Rosner Anna, Frau, Lachnerstr. 15
— Dr Eberh, Arzt, Scheffelplatz 1
— Joh, Maurer, Lachnerstr. 15
— Karl, kfmAng, Volzstr. 29
— Matth, Maurer, Lamprechtstr. 6
— Matth, Zimmerm, Yorckstr. 42
— Rosina, We, EppingerStr. 28
Rosnizek Maria, Frau, DurmersheimerStr. 62
Roß siehe auch Ros
— Alma, Frau, Luisenstr. 69a
— Elfr, Frau, Gewann Kleinoberfeld 5
— Frdr, BauM, Luisenstr. 69a
— Fritz, FinRat, Klosestr. 36
— Fritz, PKraftf, Scheffelstr. 47
— Hrm, Arb, LudwigMarumStr. 36
— Karl, Opernsänger, Kaiserallee 109

LeoRoss
Größtes Spezialhaus Deutschlands für
Baumaschinen · Baugeräte · Baueisenwaren
BERLIN · DÜSSELDORF
KARLSRUHE · GELSENKIRCHEN
FRANKFURT/MAIN · NÜRNBERG
NIEDERLASSUNG KARLSRUHE
Büro: Karlstr. 21 - Lager: Forchheim bei Karlsruhe, Am Bahnhof
Tel.-Sa.-Nr. 23931 Fernschreiber 0782632

Roß Lina, Oberin aD, Herrenstr. 39
— Wlh, Kfm, Schlagfeldweg 6
— Wlh, Schiffsf, Frühlingstr. 1
— Willi, PFacharb, Eckenerstr. 27
Roßbach siehe auch Rosbach
— Dr Elisab, We, Zahnärztin, Hertzstr. 16, Bau 35 ⇨ 5 16 40
— Elsbeth, We, Sonntagstr. 3
— Karl, kfmAng, EttlingerStr. 47
— Karl, technAng, Nebeniusstr. 4/6
— Regina, Frau, AugustBebelStr. 53
Roßband Paul, Stadtinsp aD, HeilbronnerStr. 21
Roßberg Annemarie, We, Morgenstr. 1
— Joh, kfmAng, Kriegsstr. 242
Rossberger Willi, Buchh, KarlSchurzStr. 47
de Rossi Franz, Heilpraktiker, Sprechst.: Di., Mi., Do., Fr. 10—12 u. 16—18 Uhr und nach Vereinbarung, Weinbrennerstr. 62 ⇨ 5 38 22 *
Rossi Piero, Privat, Lammstr. 12
Rossig Christine, We, Sophienstr. 168
— Emma, We, Buntestr. 14
Roßkopf Karl, technOTelInsp, Charlottenstr. 22
Rossmanith Erich, DiplIng, Fronstr. 23
— Erich, IndKfm, Hirschstr. 118
— Kamilla, We, Fronstr. 23
— Marie, We, Hirschstr. 118
Roßmann Erich, DiplIng, ArchitBüro, OffenburgerStr. 47 ⇨ 3 24 01
— Frieda, We, Buntestr. 15
Roßmann-Riegger Dr. med. Ruth, pr. Ärztin, Dammerstock, Offenburger Str. 47 ⇨ 3 24 01 *
Roßmus Gg, Kassenrendant aD, Hirschstr. 33
Roßnagel Ant, Arb, Adlerstr. 10
— Frz, Install, Humboldtstr. 25a
— Frdr, RegOSekr aD, Engesserstr. 8
— Karl, OLokf iR, Scherrstr. 10
— Regina, Mildhgesch, RüppurrerStr. 100
Rossol Margit, We, Bellenäckersiedlung 23
Roßwaag Alfr, kfmAng, Scheffelstr. 42
— Karl, PAsst aD, Boeckhstr. 24
— Karl, technAng, Erzbergerstr. 85
Roßwag Ad sen, HdlsVertr, GottesauerStr. 31 ⇨ 2 52 97
— Ad jun, RohprodGroßhdlg, Lindenplatz 2 ⇨ 5 18 52 (Wohn: Goethestr. 52)
— Anna, We, Krämerstr. 21 ⇨ 5 20 04
— Hiltrud, Finanzierung, Krämerstr. 21
— Luise, We, Erzbergerstr. 22
Roßwag Wlt, Kunstmaler, Gebhardstr. 29
— Wrn, Helf i Steuers, Augustastr. 3 ⇨ 28551 (Wohn: Krämerstr. 21 ⇨ 52004)

Alexander Roßwog K. G.
Econin-Nährmittelwerk
Lebensmittel - Großhandlung
Bannwaldallee 3-5
⇨ * 51225

Roßwog Alfs, VerwAng, Körnerstr. 30
— Anna, Priv, Moningerstr. 7-11
— Anna, We, Sophienstr. 179
— Egon, Großkfm, Bachstr. 9 ⇨ 51630
— Erw, Schloss, Krokusweg 39
— Jos, We, Stephanienstr. 15
— Max, RegRat, Kurfürstenstr. 2
— Dr Vkt, Betriebsjurist u Großkfm, Guntherstr. 18 ⇨ 52262
— Viktoria, We, Bannwaldallee 3
— Wlt, Kunstmaler, Gebhardstr. 29
Rosswog Ingeborg, Modezeichnerin, Ritterstr. 25
Rost Alb, OZollsekr iR, Saarlandstr. 103
— Eva, Frau, Bismarckstr. 53
— Emma, We, Kornblumenstr. 6 ⇨ 23271
— Frdr, Goldschmied, Yorckstr. 14
— Frdr, Ladeschaffn, Sophienstr. 118
— Gerh, Heizer, Hirschstr. 66
— Karl, DiplLandw, Amalienbadstr. 12
— Karoline, Frau, GottesauerStr. 53
— Klara, We, Gebhardstr. 11
— Ldw, HausM, Lessingstr. 16
— Luise, We, Murgstr. 1
— Rolf, Ang, DaxlanderStr. 13
— Wlt, Mont, BaslerTorStr. 41
— Wilh, Helfer i Steuers, Waldstr. 56 ⇨ 22082
— Wilhelmine, We, KarlsruherAllee 11
Rosan Emma, Frau, Hennebergstr. 45
— Karl, Lagerverw, Forlenweg 2
Rosteck Joachim, kfmAng, Kaiserstr. 123
Roster Frdr, Gemeindevollz, Kniebisstr. 10
— Frdr, PolHWachtM, CarlWeysserStr. 3
— Hdw, Frau, Humboldtstr. 23
— Heinz kfmAng, Rudolfstr. 6
— Hrm, OLohnbuchh, Humboldtstr. 23
— Käthe, Frau, HeilbronnerStr. 9
— Karl, VAng, Litzenhardtstr. 63
— Klaus, VerwSekr, Erzbergerstr. 52
— Lina, We, GeorgFriedrichStr. 13
— Wlh, Rentn, Werderstr. 1
— Willi Stadtamtm, Essenweinstr. 32
Rostock Frieda, Frau, Waldhornstr.62
— Johanna, We, Zähringerstr. 15
Roszyk Maria, We, Weinbrennerstr. 90
Rota Angelo, Maurer, Staudingerstr. 10

ROTAPRINT-Vervielfältigungs-Anstalt
Elisabeth Dilzer
Amalienstraße 7, bei der Herrenstraße ⇨ 26514

Rote Radler, gegr. 1909
Gepäck- und Möbeltransporte
Zähringerstraße 84 ⇨ 23231

NEFF
Alles gleich in einer Linie:
Neff-Herd, Kühlschrank, Waschmaschine
„Neff-Komplett von A bis Z"

BLB BADISCHE LANDESBIBLIOTHEK
Baden-Württemberg

MONINGER BIER
anerkannt hervorragend

Deutsches Rotes Kreuz Kreisverein Karlsruhe

Herrenstraße 41 ↬ 24486 Pk 11910

1. Krankentransport
Stephanienstr. 74-76 ↬ 23332 Pk 460
2. Leitung weibl. u. männl. Bereitschaften
Herrenstr. 41 ↬ 24486
3. Vermittlung von Haus- und Krankenpflegen Herrenstr. 41 ↬ 24486
4. Sanitätsstelle Hauptbahnhof ↬ 30572
5. Suchdienst Herrenstraße 41 ↬ 24486
6. Flüchtlings-Betreuung und Spenden-Annahmestelle Herrenstr. 41 ↬ 24486
7. Bereitschaftsküche I Herrenstraße 39 ↬ 24042
8. Bereitschaftsküche II Scheffelstraße 37 ↬ 28082
9. Diätküche Herrenstraße 41 ↬ 24486
10. Haushaltlehrgang d. D. R. K. für den Landkreis Karlsruhe
Herrenstraße 41 ↬ 24042

Rotes Kreuz

Bad. Schwesternschaft vom Roten Kreuz Karlsruhe (Luisenschwestern) e. V.

Kaiserallee 10 ↬ 21821/22

Roth Adam, Rentn, HambacherStr. 11
— Adam, Schlosser, HambacherStr. 11
— Ad, Heizer, Rheinstr. 39
— Ad, Kraftf, Kärcherstr. 5
— Ad, WerkM, MarieAlexandraStr. 42
— Alb, ElMech, Wiesenstr. 13
— Alb, Kfm, Weltzienstr. 20
— Alb, Landw, Heckerstr. 44
— Alb, RegSekr, Lebrechtstr. 28 ↬ 3 19 07
— Alb, Schrein, Litzenhardtstr. 17
— Alb, Werkzeugm, Goethestr. 24
— Alfr, technZeichner, Kreuzelbergstr. 15
— Anna, Frau, Berckmüllerstr. 3—5
— Anna, Kindergärtn, Südendstr. 21
— Anna, Priv, Bachstr. 28
— Anna, We, Geranienstr. 26
— Anna, We, Rechts der Alb 1
— Anna, We, Seubertstr. 15
— Anna, We, Steubenstr. 12
— Anna, We, Turmbergstr. 12 ↬ 4 22 45
— Annaluise, Frau, Eisenlohrstr. 16 ↬ 5 35 87
— Anne, Lehrerin, Dammerstockstr. 19
— Anny, Ang, Holderweg 14
— Ant, Schmied, Jägerhausstr. 71
— Arth, OZollinsp, Erzbergerstr. 86
— Barb, We, Litzenhardtstr. 88
— Bernh, ResLokf, RüppurrerStr. 14 H
— Berta, We, Sperlingsgasse 6
— Berta, We, Wachhausstr. 14d
— Bertha, We, Lessingstr. 25

Drogerie Carl Roth

Gegründet 1879

Herrenstraße 26-28 ↬ ✶ 22211

Filialen: Mühlburger Tor Rüppurr: Rastatter Str. 97 a
Daxlanden: Kastenwörtstr. 32 Binsenschlauch: Maxburgweg 6

Roth, Edg, HLokheizer, WolfartsweiererStr. 24
— Edm, kfmAng, FrauenalberStr. 17
— Edm, Rentn, Wilhelmstr. 21
— Elisab, We, Goethestr. 15a
— Elisab, We, Limburgweg 6
— Elisab, We, Murgstr. 10a
— Elisab, We, Sophienstr. 178
— Elise, We, UntereStr. 36
— Elly, DSchneidn, Liebigstr. 7
— Emil, Arb, Kaiserallee 43
— Emil, BäckerM, Karlstr. 115
— Emil, Drogist, Amalienstr. 9
— Emil, Monteur, Marienstr. 72
— Emil, OLokf iR, Südendstr. 21
— Emil, PolKomm, Pfinzstr. 81 ↬ 4 18 03
— Emil, StbWagf, Seubertstr. 15

Emil Roth

Verlags-Vertretungen

Renckstraße 3 ↬ 24569

— Emma, Frau, Pfinztalstr. 82
— Erich, Kraftf, Jägerstr. 48a
— Erna, HLehrn, Marienstr. 47
— Ernst, Kaplan, Rechts der Alb 28
— Ernst, kfmAng, SchwetzingerStr. 102
— Erwin, Bäcker, Forststr. 13
— Eug, OFeldwebel, Anebosweg 25
— Eug, Schuhgesch u Schuhmacherei, Waldstr. 64 ↬ 25805
— Eug, städtArb, Hauptstr. 38
— Florina, Frau, Resedenweg 48
— Frz, Arb, Sophienstr. 166
— Frz, Zimmerm, PfarrerBlinkStr. 10
— Franziska, We, Gartenstr. 75
— Franziska, We, Tullastr. 67
— Frida, Frau, Bienleinstorstr. 17
— Frieda, We, Klosterweg 20
— Frdr, Ang, Damaschkestr. 67
— Frdr, Arb, Bienwaldstr. 31
— Frdr, Gerichtvollz, Sophienstr. 184
— Frdr, MalerM, Sophienstr. 30
— Frdr, Metzgerei, Litzenhardtstr. 67 ↬ 3 00 38

Friedrich Roth, O.-Ing.

Kühlanlagen aller Art

Montagen und Reparaturen aller Systeme
„Sümak" Kühlanlagen „Bosch" Kühlschränke

Marienstraße 72 ↬ 30764

— Frdr, Priv, Sophienstr. 30
— Frdr, StadtOInsp iR, Kriemhildenstr. 3a
— Frdr, technBbOSekr, Vorholzstr. 15
— Fritz, Metzgerei, Moltkestr. 135 ↬ 5 28 97
— Gg, Buchdr, Alter Graben 14
— Gg, StbSchaffn, Forststr. 27

Roth Gertr, We, Gerwigstr. 14 H
— Dr Gottfr, LGRat, Weinbrennerstr. 82
— Günth, kfmAng, Morgenstr. 18
— Günth, kfmAng, Staudingerstr. 21
— Gust, Metzger, Humboldtstr. 35
— Hans, HdlsVertr, Mühlwiesenweg 7a
— Hans, kfmAng, Frühlingstr. 7
— Hans, Maler, Wilhelmstr. 36
— Hans, Versuchstechn, Südendstr. 21
— Hch, Bierbrauer, Lebrechtstr. 43
— Hch, Kraftf, Volzstr. 43
— Hch, SchneidM, Wilhelmstr. 59
— Hch, technOSekr, Treitschkestr. 2
— Hektor, RbInsp aD, HeilbronnerStr. 15
— Hel, Rentn, Dammerstockstr. 23
— Hel, We, Karlstr. 69
— Helm, PolBeamt, Augartenstr. 81
— Henning, DiplIng, Dammerstockstr. 19
— Herb, HLehrer, Marienstr. 43
— Herb, Kfm, Kapellenstr. 2-4
— Herb, PolBeamt, Pfinzstr. 64
— Hrm, DreherM, Erzbergerstr. 111
— Hrm, Kraftf, Fasanenstr. 47
— Hrm, Lokf, Litzenhardtstr. 3
— Hermine, Frau, DurlacherAllee 14
— Hilde, We, AlteKarlsruherStr. 27
— Illy, DSchneiderei, Liebigstr. 7
— Ingeb, HauswirtschLtrn, Kaiserstr. 44
— Ingeb, StudRätin, Gartenstr. 43 ↬ 2 74 61
— Jak, Gerber, HambacherStr. 11
— Jak, Milchhdlr, KarlHoffmannStr. 2 (Gesch: Lauterbergstr. 3)
— Joh, Schreiner, DurmersheimerStr. 19
— Johanna, Frau, Kaiserstr. 44
— Jos, Autotransp, DurlacherStr. 57 ↬ 2 17 80
— Jos, BezDir „Agrippina", Hirschstr. 156 ↬ 31476
— Jos, OKontr, Schlachthausstr. 8c
— Karl, Drogist, Hoffstr. 6
— Karl, Lackierer, UntereStr. 4
— Karl sen, OIng aD, KarlWilhelmStr. 30
— Karl, RegInsp, Draisstr. 11
— Karl, RegOBauInsp, Belchenstr. 27
— Karl, Rentn, RüppurrerStr. 14 H
— Karl, Schlosser, Eichelbergstr. 44
— Karl, Schrein, Rheinstr. 25
— Karl jun, StudRat, KarlWilhelmStr. 30
— Karl, VerwAng, Lessingstr. 3
— Kath, We, Bunsenstr. 16
— Kath, We, RastatterStr. 59
— Konrad, Mont, Jägerhausstr. 50
— Kurt, Arb, Luisenstr. 48 H
— Kurt, FriseurM, Leopoldstr. 7b
— Leop, PolOSekr iR, Brauerstr. 15
— Liesel, Frau, DurlacherAllee 8
— Ldw, Arb, Grillparzerstr. 7
— Ldw, Autoschloss, Brahmsstr. 12
— Ldw, DiplIng, Mozartstr. 4 ↬ 2 67 88
— Ldw, Färberei, chemReinigung, An der Stadtmauer 10 ↬ 4 20 03 Läden: Ochsentorstr. 13, AuerStr. 9 (Wohn: Schößleweg 2)
— Ldw, Ing, Hirschstr. 137
— Ldw, Korrektor, FriedrichWolffStr. 26
— Dr Ldw, Naturwissenschaftler, RichardWagnerStr. 8
— Ldw, Polier, Markgrafenstr. 40
— Ldw, Rektor aD, KarlSchremppStr.13
— Ldw, Rentn, Gerwigstr. 14
— Ldw, Schneiderei, Baumeisterstr. 10
— Ldw, Tankwart, Gerwigstr. 58
— Ldw, VerwOInsp, Weinbrennerstr. 37

BAUGELD zu 4½% und hohe Steuerersparnis oder jährl. 25 bis 35% Wohnungsbau-Prämie. Guthabenzins 2½%
BADENIA BAUSPARKASSE KARLSRUHE 25 JAHRE
TELEFON 27318

BLB BADISCHE LANDESBIBLIOTHEK
Baden-Württemberg

VERKAUF VW Trumling VW TEL. 28822

Roth Luise, We, Blumenstr. 2a
— Magnus, Schlosser, Lessingstr. 42
— Margarete, We, Gartenstr. 43 ⇔ 2 74 61
— Maria, Arbn, Leopoldstr. 13
— Dr Maria, Prof, OStudRätin iR, Hübschstr. 16 ⇔ 53427
— Maria, Sekrn, Mathystr. 14-20
— Maria, We, Bannwaldallee 108
— Maria, We, Dornwaldallee 25
— Marie, We, Jagdstr. 6
— Max, BehAng, Moltkestr. 133
— Mina, We, Nokkstr. 17
— Minna, BehAng, Adlerstr. 57
— Otto, Ang, Marienstr. 28
— Otto, Graph u Mal, WeingartenerStr. 6 ⇔ 4 19 17
— Otto, MaschSchloss, Scherrstr. 5a
— Pauline, We, Rudolfstr. 3
— Pet, kfmAng, Scherrstr. 8
— Phil, Arbeiter, Bienwaldstr. 8
— Phil, MetzgM, Zähringerstr. 2
— Phil, Rentn, Bienwaldstr. 13
— Rich, Ang, Schützenstr. 37
— Rich, Bauschloss, Landgrabenstr. 37
— Rob, Ing, Bachstr. 28
— Rolf, Arbeiter, Dohlenweg 4
— Rolf, Fräser, Nuitsstr. 21
— Roland, Rentn, Belchenstr. 55
— Rudi, Dreher, ErnstFriedrichStr. 11
— Rudi, ElInstall, Lindenallee 38
— Rudi, kfmAng, Hansastr. 25b
— Rud, Gebrauchsgraph, Bachstr. 40a ⇔ 5 13 81
— Sophie, Näherin, Barbarossaplatz 2
— Stef, We, Marienstr. 47
— Dr Theo, Arzt, Akademiestr. 41
— Ther, Hausgehilfin, Luisenstr. 114
— Ther, Rentn, Hardtstr. 14
— Ther, We, PfarrerBlinkStr. 10
— Toni, We, Ernststr. 50
— Wlt, GärtnerM, Blumengesch, Kaiserallee 101 ⇔ 5 16 98 (Gärtnerei: Hertzstr. 43 ⇔ 5 31 40)
— Wrn, DiplIng, DurlacherAllee 8
— Wrn, Redakteur, Hirtenweg 6
— Wlh, Rentner, Reichardtstr. 1
— Wilhelmine, We, Marienstr. 43
— Willy, Mech, Adlerstr. 57
— Wolfg, Schaffner, Zähringerstr. 60b

Roth-Händle AG, Bad Tabakmanufaktur, (Niederl) Hauptbahnstr. 20 ⇔ 4 26 61

Roth-Kleyer Frithjof, MaschIng, Werderstr. 34

Rothacker Elisab, We, EmilGöttStr. 19
— Elsa, We, SchwetzingerStr. 14

Rothärmel Eleonore, Frau, Ebertstr. 20
— Gertrud, Arbn, Postweg 28

Rothar Hrm, Schrein, Holderweg 92

Rothardt Raimund, PolBeamt, Schillerstr. 47

Rothaug Heinz, Zahnarzt, Virchowstr. 4 ⇔ 5 27 82
— Willy, Zahnarzt, Virchowstr. 4 ⇔ 5 27 82

Rothbauer Hch, MaschIng, Hirschstr. 114

Rothe Elfriede, Frau, GottesauerStr. 14
— Dr Gerh, Bundesrichter, Bismarckstr. 17
— Heinz, Kraftf, AugustBebelStr. 66
— Dr Helm, Geschf, Holderweg 3 ⇔ 3 08 83
— Herb, Kfm, Weinbrennerstr. 77
— Dr-Ing, Horst, Prof, Geigersbergstr. 17 ⇔ 42595

Rothemund Hans, KüchenM, Klosterweg 73

Rothenacker Hildeg, Frau, Krokusweg 43

Rothenberger Aug, We, Holderweg 23
— Else, We, Nebeniusstr. 23
— Eug, BbOInsp, StuttgarterStr. 21
— Karoline, We, Friedenstr. 26
— Rud, Schlosser, Ernststr. 80
— Wlt, MaschSchlosser, AuerStr. 54

Rothenburg Armin v, Bundeswehrangeh, Sophienstr. 196

Rothengass Bernh, HausM, Tullastr. 71
— Emma, We, Ernststr. 64
— Wlt, kfmAng, GrafEbersteinStr. 8

Rothengatter Elise, We, Gluckstr 8
— Ernst, ElInstallGesch, Bodelschwinghstr. 9 ⇔ 51673

Rothenhäusler Lina, Frau, AuerStr. 23

Rothenhöfer Clem, kfmAng, Weltzienstr. 27
— Ella, We, DurlacherAllee 40
— Gg, Techn, Meidingerstr. 5
— Käthe, BehAng, Schwarzwaldstr. 13
— Luise, We, Schützenstr. 78
— Magd, VerwSekrn, Weltzienstr. 31
— Marg, HLehrn, Weltzienstr. 31
— Osk, RegAmtm, AmStadtgarten 1
— Wlh, RbInsp iR, DurlacherAllee 16

Rother Ad, GeschTeilh, Sophienstr. 28
— Ad, MaschSchlosser, Hardenburgweg 23
— E & A, Buchbinderei, Sophienstr. 28 u 30 ⇔ 24183
— Emma, We, LudwigWindthorstStr. 38
— Ernst, BuchbM, Neckarstr. 22
— Gertr, We, Markgrafenstr. 25
— Kurt, Hotel-Portier, Lessingstr. 43
— Dr Max, LGDir, LudwigWilhelmStr. 6
— Paul, Arb, AlteKarlsruherStr. 1

Rothermel Emilie, We, Boeckhstr. 46
— Fritz, Buchh, Kaiserallee 32
— Gg, Kfm, Kaiserallee 5 ⇔ 2 78 51
— Gerh, apVerwInsp, Boeckhstr. 46
— German, Bäckerei, Jägerstr. 1 ⇔ 4 16 14
— Hans, Bildhauer, Boeckhstr. 46
— Theod, Kfm, Weltzienstr. 18c
— Walburga, We, Bücherrevis, Kaiserallee 32 ⇔ 51450

Rothfritz Frieda, We, Scherrstr. 19

Rothfuchs Karl, KfzM, Scheffelstr. 56
— Paul, KfzM, AutorepWerkst, Scheffelstr. 56 ⇔ 2 72 69

Rothfuß Aug, RbOSekr iR, Meidingerstr. 5
— Brunhilde, Frau, Geibelstr. 13
— Erich, Milchgesch, Lamprechtstr. 12 (Wohn: GrötzingerStr. 48)
— Erw, PolM, Schultheißenstr. 26
— Frieda, Arbn, RintheimerStr. 14
— Gust, Arb, Striederstr. 2
— Heinz, Arb, Kronenstr. 29
— Helm, DiplIng, Archit, Blumenstr. 3
— Ida, We, Kriegsstr. 5d
— Jak, Bäcker, GrötzingerStr. 23
— Karl, Rentn, BadenerStr. 69a
— Karl, techn BbOSekr, Karlstr. 118
— Karl, VerwAng, Winterstr. 32
— Luise, We, Draisstr. 18
— Max, Ang, Bäderstr. 5
— Otto, Bäckerei, Bernhardstr. 4 ⇔ 2 43 67
— Rosa, Frau, Striederstr. 2
— Wlh, Rentn, Lerchenstr. 4
— Wlh, Rentn, Werderstr. 71

Rothgerber Ldw, Zahnarzt, Saarlandstr. 93 ⇔ 5 15 05

Rothhaas Ldw, VerwInsp, Görresstr. 4

Rothmaier Franz
Glaserei und Schreinerei
Klauprechtstraße 18 ⇔ 21515 Pk 8596

— Mathilde, We, Karlstr. 114

Rothmann Ad, RbOSchaffn iR, Barbarossaplatz 2
— Bapt, Dachdecker, Augartenstr. 15
— Barb, Frau, Werderstr. 50
— Fanny, Frau, Werderstr. 50
— Gerh, Mal, Werderstr. 19
— Helm, Kraftf, Gerwigstr. 34
— Herb, ElektroMont, Pfinztalstr. 8
— Marie, We, Neubruchstr. 4
— Otto, SeitenM, Morgenstr. 20
— Sigm, Arbeiter, Bürgerstr. 11

Rothmeier Ther, We, Schillerstr. 7

Rothmund Frdr, techn BbOSekr iR, Lebrechtstr. 11
— Gust, WerkM iR, Amthausstr. 13
— Hans, Ing, Staufenbergweg 16
— Hdw, We, Wilhelmstr. 79
— Hrm, DiplIng, FreiburgerStr. 9 ⇔ 32847
— Wlh, Augenoptiker, Südendstr. 36

Roths Wlh, ElOMont, Klauprechtstr. 48

Rotsching Rosina, Frau, HambacherStr. 26

Rothschink Ant, kfmAng, Moltkestr. 135
— Mich, Buchh, Strahlenburgweg 8

Rothweiler Alb, geprGartenM, Karlstr. 128a (Gärtnerei: Südendstr. 71a)
— Anna, We, Mathystr. 10 (Gartenbaubetr: Ebertstr. 202)
— Emil, FrisGesch, GrötzingerStr. 7
— Emil, VerwAng, Morgenstr. 6
— Erich, GaragenM, Neckarstr. 65
— Frnestine, Frau, Bunsenstr. 2
— Erw, Zugf iR, Marienstr. 7
— Eug, Geschf, Belchenstr. 5 ⇔ 3 01 58
— Frz, PFacharb, Wielandtstr. 8
— Gusti, We, Schützenstr. 59
— Hanna, We, Markgrafenstr. 36
— Hans, BehAng, Erzbergerstr. 10
— Hch, Musiker, Weinbrennerstr. 53
— Helm, OLehr, FriedrichWolffStr. 19
— Johanna, Frau, Scheffelstr. 55
— Karl, Amtsgeh, Goethestr. 37-39
— Karl, OLokf iR, WolfartsweirerStr. 14
— Reinh, SchreinerM, Litzenhardtstr. 97
— Wrn, Amtsrat, Kanonierstr. 6
— Wrn, Schlosser, Gerwigstr. 21

Rotsch Alfs, OTriebwagf, PfarrerBlinkStr. 16

Rott Franz, Rentn, Douglasstr. 30
— Klara, We, Lebrechtstr. 42
— Otto, StInsp aD, Weinbrennerstr. 68

Rottach Ant, Arb, Forststr. 13
— Joh, städtBetrM, Geibelstr. 3
— Lina, We, Kärcherstr. 4

Rotteck Dr Heinz v, Vorsitzer d Vorstandes d Sinner AG, BeiertheimerAllee 10 ⇔ 2 38 16
— Luise v, We, Herrenstr. 37

Rottenburger Alois, Rentn, Moltkestr. 135

Rottenecker Frdr, KrimOSekr, Sophienstr. 186
— Hrm, StInsp iR, Stösserstr. 27

Rottenkolber Helm, MaschSchloss, Sudetenstr. 36
— Karl, Schuhmacherei, Kreuzstr. 10
— Wlt, Kfm, Moltkestr. 19

Wilhelm Müller General-Vertretungen
BÜRO-EINRICHTUNGEN
Karlstraße 34 Fernruf 27080
Büromaschinen

BLB BADISCHE LANDESBIBLIOTHEK
Baden-Württemberg

In allen Apotheken und Drogerien finden Sie die weltberühmten Heilmittel des Staatsbades Bad Ems
EMSER KRÄNCHEN bei Husten u. Heiserkeit
EMSER BALSAM bei Schnupfen u. Erkältungen

Rotter Alfr, Rentn, FriedrichWolffStr. 74
— Anna, We, Oosstr. 3
— Christine, We, BonnerStr. 6
— Elli, Frau, Neuensteinstr. 5
— Emil, Stadtamtm, Werderstr. 32 ⇔ 2 54 00
— Frieda, Frau, Kriegsstr. 69
— Guido, HdlsVertr, Albtalstr. 15 ⇔ 3 14 12
— Johanna, Frau, Staudingerstr. 25
— Josefa, We, ErnstFriedrichStr. 15
— Marie, We, Schlesierstr. 24
— Rob, Rentner, ErnstFriedrichStr. 15
Rottermehl Jos, Großhdlg in Postkarten, GottesauerStr. 15
Rottinger Jos, Rentn, DanzigerStr. 16
— Ldw, OLtgsAufseher, An der Stadtmauer 14
— Marie, We, Neuensteinstr. 9
Rottler Frdr, kfmAng, Zirkel 7
— Hans, Inspizient, BeiertheimerAllee 14a
— Phil, FriseurM, Neckarstr. 11
— Rob, MaschSchloss, Klauprechtstr. 11
— Theod, Kfm, Weinbrennerstr. 39
Rottluff Gg, HausM, RüppurrerStr. 29
Rottmaier Barb, We, Weinbrennerstr. 60
— Eberh, kfmAng, Kriegsstr. 208
Rottmann Anna, We, Yorckstr. 35
— Helm, DekorM, AugustBebelStr. 55
— Josefine, We, Schützenstr. 26
Rottner Frz, kfmAng, Kaiserstr. 30
— Theo, Gartengestaltung, Brauerstr. 49 ⇔ 27384
Rotzler Emma, We, Klopstockstr. 6
— Frieda, We, Erzbergerstr. 16
— Rotraud, StudRätin, Erzbergerstr. 16
Rousek Rich, kfmAng, Kapellenstr. 10
Rousseau Felix de, Theatergastst, Festplatz 9 (Wohn: Körnerstr. 44)
Rouvé Gerh, DiplIng, Feierabendweg 16
Rowedder Bruno, technAng, Wichernstr. 4
Rowinski Gabriele, Schirmgesch, Herrenstr. 20
Rowitz Reinh, Mech, Wachenburgweg 56
Rowohl Marion, Frau, Geibelstr. 14
Roxy-Theater Durl., Pfinztalstr. 2 ⇔ 4 24 93
Roy Hrm, MaschSchlosser, Humboldtstr. 20
— Irmgardt, kfmAng, Moltkestr. 31
— Karl, Schlosser, Luisenstr. 57
— Wlh, ElMech, Gluckstr. 3
— Wlh, Rentn, Boeckhstr. 22
Roye Fritz, VKfm, OffenburgerStr. 19 ⇔ 3 07 26
Rozputko Sofia, We, Bellenäckersiedlung 6
Rubahn Gunter, DiplKfm, KarlWilhelmStr. 34
— Marta, Frau, KarlWilhelmStr. 34
Rubel Helm, HdlsVertr, Neuheckstr. 3
Ruber Maria, We, Berckmüllerstr. 4
— Math, Kraftf, Schützenstr. 80
Rubin Xenia, We, Saarlandstr. 60
Rubitschon Alb, ElMech, AugustBebelStr. 69
— Aug, D u HSchneiderei, Wendtstr. 20 ⇔ 5 00 93
— Bruno, kfmAng, Geranienstr. 8
— Emil, SchneidM, Herderstr. 1
— Ernst, Arb, Markgrafenstr. 8
Ruby Jos, Maler, Lessingstr. 41
Ruch Alex, stellvertrGeschf iR, Marienstr. 99
— Arth, Vertr, Marienstr. 72 ⇔ ben 30764
Ruch Eug, Archit, Ruschgraben 60 ⇔ 2 56 08
— Frieda, Obsthdlg, Baumeisterstr. 32 ⇔ 2 50 64
Ruch Dr. med. Heinz, Facharzt f. inn. Krankheiten, Wörthstr. 9 ⇔ 2 78 84 am Bismarck-Gymnasium, Sprechst. 10—12 u. 16—18 Uhr außer Sa. nachm. Röntgen nach Vereinbarung
— Hugo, Prok, Kronenstr. 36
— Reinh, kfmAng, Hertzstr. 68
Ruchay Fritz, DiplSportlehr, AugustBebelStr. 77 ⇔ 53382
Ruchser Anna, We, Litzenhardtstr. 102
— Karl, Portier, Ernststr. 2
Ruck Alb, Kraftf, Wachhausstr. 14a
— Dieter, Schlosser, Kleinbachstr. 14
— Emil, Kfm, Görresstr. 2
— Friederike, We, Hölderlinstr. 1a
— Gust, Arb, Klauprechtstr. 26
— Karl, orthopMechM, Waldstr. 73
— Paul, Spediteur, Sachsenstr. 9 ⇔ 31666
— Sophie, We, Dornwaldstr. 8
— Wlh, KfzHandwM, Boeckhstr. 3
— Willy, Staatsanw, Weinbrennerstr. 81
Ruckdeschel Wrn, technAng, Rheinbergstr. 6
Ruckenbrod Elise, We, MannheimerStr. 84
— Hrm, Schloss, Jägerhausstr. 42
— Karl, Ang, Kriegsstr. 80
— Kurt, Fotograf, Kaiserstr. 109
— Thekla, KrkSchwester, Hertzstr. 16 Bau 28
— Wlt, Ing, Südendstr. 34
Ruckgaber Emma, We, GeorgFriedrichStr. 2
— Hrm, Schrein, GeorgFriedrichStr. 2
— Xav, Kalkulator, GeorgFriedrichStr. 2
Ruckmich Frz, kfmAng, Kornweg 18
— Ursula, Frau, Kornweg 18
Rucks Eberh, Mont, Wichernstr. 17
Ruckstätter Anton, Arb, KarlsruherStr. 20
Ruckteschler Wrn, DiplIng, Moltkestr. 127 ⇔ 5 21 49
Rudat Ilse, We, Sophienstr. 4
Rudek Ed, Elektr, Lindenallee 32
Rudel Christof, Rentn, Nokkstr. 1
— Frz, Archit, Nokkstr. 4 ⇔ 22237
— Irene, DSchneiderei, Nokkstr. 4
— Wlh, VerwAng, FrdrWolffStr. 55
Ruder Alb, Buchdr, Schillerstr. 48
— Chr, Kraftf, Schützenstr. 24
— Chr, MaschBauer, Moltkestr. 131
— Eug, Schlosser, Scheffelstr. 54
— Fritz, Registrator, Karlstr. 140
— Gust, Herbergsvater, Engländerplatz 2
— Hch, Schlosser, AmRennbuckel 11
— Johs, Ang, Vorholzstr. 38
— Karl, Masseur, Kiebitzenweg 4
— Karl, RegOInsp, Weinbrennerstr. 31
— Klara, We, DurlacherStr. 89
— Rolf, KfzHandw, RüppurrerStr. 9
— Rud, Gastst Deutsche Eiche, Augartenstr. 60 ⇔ 31748
— Wlt, Kesselschmied, SchwetzingerStr. 25
— Wlh, Kfm, Draisstr. 19 ⇔ 5 23 03
— Willi, technOSekr, WeingartenerStr. 10
Ruderer Berta, We, Hegaustr. 18
— Helm, HdlsVertr, Hegaustr. 18 ⇔ 3 10 35
Ruderschmidt Joh, Ang, Morgenstr. 29
Rudert Kurt, Kraftf, Sophienstr. 56
Rudhart Fritz, MaschSchloss, Seboldstr. 22
Rudi Frieda, Frau, Weinbrennerstr. 31

95 Jahre
Friedrich Rudi
Bauschreinerei und Ladeneinrichtungen
Rüppurrer Straße 6 ⇔ 27193

— Gerh, Leutnant, Pfinzstr. 2
— Hans, SchreinerM, RüppurrerStr. 6
— Hrm, Teilhaber, RüppurrerStr. 6
— Maria, We, Lußstr. 4 ⇔ 4 24 59
— Max, OLehrer iR, Dürrbachstr. 13
— Wlt, Dolmetscher, AugustBebelStr. 77
Rudiger Fritz, HausM, Schloßbezirk 6
— Paul, Koch, Yorckstr. 4
Rudisch Ernst, Schlosser, Mondstr. 3
Rudischer Maria, We, Nebeniusstr. 13
Rudlof Jos, Elektr, Sophienstr. 107
Rudloff Elisab, We, UntereStr. 35
— Martha, We, Vorholzstr. 56
— Otto, Obsthdlg, Morgenstr. 37
— Xaver, OFeuerwehrm aD, LudwigWilhelmStr. 14
— Wlh, KrkPfleg, Philippstr. 31
Rudmann Alfs, VerwOInsp, Kanonierstr. 14
— Anna, BüroAng, Rudolfstr. 7
— Anna, We, Amalienstr. 49
— Jos, Rentn, Moltkestr. 39
— Dr Herb, LGPräs, HermannBillingStr. 2
Rudnik Otto, ElMont, Veilchenstr. 17
Rudolf Ad, Heizer, Salmenstr. 4
— Bertold, StudRat, Eisenlohrstr. 4
— Bruno, Kfm, HeilbronnerStr. 24
— Elisab, RegOSekrn, Hirschstr. 74
— Elisab, Rentn, Hübschstr. 40
— Frz Jos, JustOSekr, Roonstr. 10
— Gottfr, GalvaniseurM, Yorckstr. 60
— Hch, Schriftsetzer, Philippstr. 22
— Karl, BkProk, Essenweinstr. 32 ⇔ 2 29 32
— Rob, Gürtl, Renckstr. 5
— Wlfg, OBeleuchtM, RichardWagnerStr. 14
Rudolph Alfr, Kraftf, NeureuterStr. 9-11
— Anna, We, LebensmHdlg, Fasanenstr. 22
— Anna, We, Sophienstr. 138
— Arno, Werbegraph, Gartenstr. 62
— Elsa, Frau, Lenzstr. 1
— Erika, Frau, Karlstr. 77
— Erika, Frau, Volzstr. 23

Fritz Rudolph K.G.
Hoch-, Tief- und Stahlbetonbau
Marienstraße 96-98 ⇔ 3 02 00
nach Geschäftsschl. Im Grün 60 ⇔ 3 03 31

— Gerh, DiplIng, Marienstr. 96
— Gerh, VerwAng, Sophienstr. 211
— Gertr, Frau, Schlagfeldweg 7
— Gunther, Geschf, Seldeneckstr. 5 ⇔ 5 12 86
— Gust, Schlosser, Waldhornstr. 30
— Harald, Archit, Nebeniusstr. 15
— Heini, Schreiner, RintheimerStr. 64
— Hugo, kfmAng, AugustSchwallStr. 9
— Hugo, Musikdir, VerwOSekr aD, Karlstr. 77 ⇔ 2 08 81
— Jul, Lokf, Pfinzstr. 73

BAUBEDARF KARLSRUHE I.B.
Baubedarf
Karlsruhe
Karlstraße 108/112
Fernruf * 28523
Ausführung von „Sunfix“ Glasstahlbeton-Oberlichter

BLB BADISCHE LANDESBIBLIOTHEK
Baden-Württemberg

DKW-Lieferwagen

DKW-LEEB
Karlsruhe, Amalienstr. 63/65
FERNRUF 26018

Rudolph Jul, Schreinerei, RintheimerStr. 64 ⇨ 2 68 33
— Karl, Rentn, RüppurrerStr. 28
— Karlheinz, Ing, Hirschstr. 96
— Klaus, Bauing, Ruschgraben 3
— Ldw, Ostenddrogerie, LudwigWilhelmStr. 8 ⇨ 2 86 10
— Martha, We, Lachnerstr. 14
— Wlt, Bankang, Ernststr. 62
— Wlt, Blechn u Inst, Lessingstr. 11
Rudolphi Otto, kfmAng, Marstallstr. 30
Rudorf, Wrn, Lehrer, Hirschstr. 86
Rueb Eug, Landw, Kelterstr. 24
Rübe, Else, Frau, Gartenstr. 75
Rübel Elfr, We, Dohlenweg 2
— Gust, Einrichter, Scherrstr. 13
— Ldw, PSchaffn, Gerwigstr. 41
Rübel Dr. Oskar, Regierungsveterinärrat Karlsruhe-Durlach, Fechtstr. 1 ⇨ 4 23 58
— Pelagia, Frau, Bürgerstr. 10
Rühenacker Aug, Rechtsanw, Stephanienstr. 11 ⇨ 2 31 18
— Emilie, GeschInhn, Erbprinzenstr. 34
— Hdw, We, GrötzingerStr. 71
— Hrm, Dozent, Herrenstr. 33 ⇨ 2 82 10
— Luise, We, Rollerstr. 10
— Otto, Mützengesch, Erbprinzenstr. 34
Rüber Fritz, Reisender, Hildebrandstr. 30
Rübsam Helm, VerwAng, DaxlanderStr. 62
Rück Alph, Inspizient u Schausp, Sophienstr. 145 ⇨ 5 01 16
— Annelore, Frau, Marktstr. 3
— Karl, BbOInsp, Poststr. 4
— Karl, Milchhdlg, DurmersheimerStr. 91 ⇨ 5 22 88
— Kaspar, Maurer, Kreuzstr. 29
— Luise, We, BeiertheimerAllee 70
— Otto, Vertr, DurmersheimerStr. 91
— Rosa, We, DurmersheimerStr. 91
Rückborn Otto, Schrifts, Ochsentorstr. 9
Rückbrot Wlt, Schriftsetzer Uhlandstr. 3
Rückel Helene, We, Roonstr. 4
Rückemann Frdr, Ing, Hirschstr. 104
Rücker Alb, PolBeamt, Steinstr. 13
— Erich, Arb, Seubertstr. 1
— Fritz, Steindrucker, Waldhornstr. 6
— Hans, VerwOInsp, Weinbrennerstr. 45
— Hch, VerwDir iR, Hübschstr. 13 ⇨ 50522
Rückert Anna, Frau, RastatterStr. 57
— Elisab, Verkfn, Asternweg 64
— Erich, Arb, BadenerStr. 10
— Ernst, FabrDir, Gellertstr. 27 ⇨ 53130
— Frdr, kfmAng, KarlSchurzStr. 29
— Hugo, BetrLtr, Lachnerstr. 19
— Johanna, Frau, Goethestr. 45
— Karl, Blechnerei, Ostmarkstr. 56 H ⇨ 4 19 66
— Karol, We, Ostmarkstr. 56
— Kurt, RegRat, Mathystr. 10
— Dr Wlt, ORegRat, GrafRhenaStr. 14
— Willi, kfmAng, Mathystr. 14-20
Rückher Erwin, Zahnarzt, Damaschkestr. 14a ⇨ 2 75 82
— Friedhilde, Fachschullehrn, Gebhardstr. 23
— Stefanie, We, Gebhardstr. 23
Rüd Frieda, We, ImGrün 18
— Mina, We, DurlacherAllee 22
Rüde Agathe, We, Winterstr. 29
— Dr Alb, Stadtdekan, GeistlRat, Erbprinzenstr. 14
Rüde Anna, We, AmBurgweg 6
— Charlotte, Frau, Gerwigstr. 56
— Frz, Blumenbind, Wilhelmstr. 60
— Hel, Frau, Ernststr. 7
— Karl, Gartenbau, Ernststr. 17 ⇨ 24238
— Karl, Schweißer, AmBurgweg 6
— Otto, Gärtnerei, Saarlandstr. 45 ⇨ 5 23 71
— Th, Inh: Th Fischer, Bindfaden- u Papiergroßhdlg, Kreuzstr. 28 ⇨ 2 34 54
Rüdel Alb, DiplVolkswirt, Turmbergstr. 17 ⇨ 4 19 29
Rüdiger Hans, Seifengroßhdlg, DurlacherAllee 69
— Gertr, Sekrn, Sophienstr. 143
— Hrm, Rentn, AntonBrucknerStr. 18
— Karin, Frau, Zähringerstr. 62
— Kurt, JustAng, Weinbrennerstr. 47
— Otto, Rentn, Neckarstr. 21
— Wlh, BkVorst, DurlacherAllee 69
Rüdinger & Schmitt oHG, Esso-Vertretung, Benzstr. 10-14 ⇨ 51711
Rüdinger Bertha, We, Kaiserallee 139
— Frdr, Kfm, Hardtstr. 29
— Dr Heimfried, MedRat, Krokusweg 31 ⇨ 3 20 30
— Hrm, StbWagf, Essenweinstr. 43
— Johanna, OPSekrn, Vinzentiusstr. 1
— Karl, HLehr aD, ImGrün 33
— Kreszentia, We, Hirschstr. 121
— Margarete, Juristin, Hirschstr. 101a
— Wlh, Privat, Essenweinstr. 43

Edwin A. Rüf
Damenhut- u. Putzgroßhandlung
Jahnstraße 24 ⇨ 28810

Rüf Frieda, We, GeschTeilhn, Jahnstr. 24 ⇨ 2 88 10
Rüfer Dr Wlt, StudRat, Bahnhofstr. 6
Rüff Arn, kfmAng, Pfauenstr. 30
— Math, We, Pfauenstr. 30
Rüffler Dr Hans, DiplIng, Postrat, Boeckhstr. 5 ⇨ 2 84 09
Rügamer Hansgert, Elektr, Grashofstr. 3
— Horst, Betonbauer, Uhlandstr. 14
— Isabella, We, Volzstr. 33
Rüger Alb, RolladenMont, Steinmetzstr. 8
— Anna, We, Struvestr. 14
— Erna, VerwAng, Scheffelstr. 38
— Eug, HdlsVertr, RüppurrerStr. 20
— Heinz, Fabrkt, Fechtstr. 7 ⇨ 4 24 14

Johann Rüger Inh.: Schlossnickel
Flachglasschleiferei - Autoverglasung - Spiegelbelegerei
Ladeneinrichtungen
Schützenstraße 57 ⇨ 2 42 64 Pk 16 235

— Johanna, We, Nebeniusstr. 24
— Karl, kfmAng, Sophienstr. 142
— Karl, Werbekfm, Kalmitweg 3 ⇨ 5 24 87
— Otto, KG, Schokoladefbr, WeingartenerStr. 54 ⇨ 4 24 14
— Thekla, We, Sophienstr. 142

Albert Rügert Herrenstraße 35 ⇨ 25743 Ecke Blumenstraße
Elektrische Anlagen
Haushaltapparate - Kühlschränke
Radio, Fernseher und Reparaturen

Rügert Emil, GewAmtm, Kriegsstr. 5d
— Wrn, Feinwerktechn, Boeckhstr. 34
Rügger Guido, OLehr, Nelkenstr. 31
Rügner Anna, We, Kaiserstr. 111 ⇨ 24880
— Fritz, VerwDir iR, Nonnenbühl 8 ⇨ 4 18 64
Rühe Helm, Feinblechner, Brauerstr. 49
Rühl Brunno, RegAssess, Ebertstr. 25
— Günter, kfmAng, Schückstr. 4
— Hch, technAng, Volzstr. 8
— Herb, Rundfunkmech, Vorholzstr. 38
— Irmg, RöntgAsstn, Machstr. 8
— Dr Joachim, Arzt, Haid&NeuStr. 80 ⇨ 2 42 59
— Käthe, We, Machstr. 8 ⇨ 4 25 22
— Paul, Rentner, Humboldtstr. 14
Rühle Armin, PolWachtM, HeilbronnerStr. 14
— Ernst, Ang, HambacherStr. 14
Rühle Friedrich, Bauglaserei, Schreinerei Lessingstr. 27 ⇨ 27496 Wohnung: Lessingstr. 35
— Gottl, GlaserM iR, HambacherStr. 14
— Gottl, Kfm, Kaiserallee 147
— Hans jun, HdlsVertr, EmilGöttStr. 16 ⇨ 2 46 49
— Hans sen, Install, Gartenstr. 62
— Herbert, Feinmech, Renckstr. 1
— Karl, Arb, Mühlwiesenweg 7a
— Liana, Näherin, DurlacherStr. 49
— Maria, We, Humboldtstr. 33
— Pauline, We, Reichardtstr. 1
— Reinh, BbArb, Mühlwiesenweg 7a
— Wlh, Schlosser, Amalienstr. 75
— Wlh, Schlosser, Hertzstr. 48
Rühling Wrn, Wachmann, Wörthstr. 3
Rühlmann Erika, We, Schützenstr. 70
— Jakob, Rentner, Schwanenstr. 34
Rühm Eug, StbSchaffn aD, Salmenstr. 23
— Herb, KfzHandw, EckenerStr. 29
— Magd, Frau, Gewann Kleinoberfeld 42
— Rich, Kraftf, Salmenstr. 23
Rühmann Frdr, Ing, Machstr. 4
Rüland Clem, HdlsVertr, Hardtstr. 45 b
Rümmele Else, PAsstn aD, Arndtstr. 11
— Wlh, Zahnarzt, Bahnhofstr. 32
Rüppel Aug, KrimOSekr aD, Resedenweg 101
Rüsch Erna, We, KarlHoffmannStr. 5
— Wrn, Gartenbautechn, Wielandtstr. 6
Rüsing, Erich, KfzHandw, Gluckstr. 7
— Frz, Rentn, Hertzstr. 38
— Gerh, ElMonteur, Lindenallee 23
Rueßbült Else, We, Bachstr. 38
— Willi, VerkLtr, Bachstr. 38
Rüssel Alma, Frau, Neckarstr. 51
— Emma, We, Hardtstr. 33 H
— Frdr, Kfm, Putlitzstr. 18
— Hrm, Beifahrer, Kronenstr. 43
— Jul, OPSekr, Seldeneckstr. 16 ⇨ 50655
— Karl, Schreinerei, Hardtstr. 33 H ⇨ 5 32 96
— Luise, Frau, Kaiserstr. 66
— Otto, Kraftf, HeilbronnerStr. 14
— Paula, kfmAng, Putlitzstr. 18
— Reinh, PFacharb, Sophienstr. 154
— Seb sen, Rentn, Hardtstr. 33
— Wlh, Schuhm, Stösserstr. 10
Rüst Hanna, Sekrn, Sophienstr. 132 ⇨ 2 83 30
Rüsterholz Amalie, We, Klopstockstr. 6
— Emil, Rentn, Kriegsstr. 268
— Frdr, VerwOInsp, AlteKarlsruherStr. 22

Bei Sterbefällen rufen Sie bitte: Sammelnummer **22411**
Wir besorgen alles! Sämtliche Formalitäten bei den Behörden kostenlos!

Erstes Karlsruher Bestattungsunternehmen „Pietät"
MATHÄUS VOGEL

Särge vom einfachsten bis prunkvollsten.
Sterbewäsche in großer Auswahl.
Überführungen von und nach auswärts.
HIRSCHSTRASSE 44 und
HAID-&-NEU-STRASSE 44

BLB BADISCHE LANDESBIBLIOTHEK
Baden-Württemberg

Gebr. Kolb Bau- u. Möbelschreinerei Gegr. 1872
Bachstraße 43 Glaserei Fernruf 52221/22

Rütemeyer Wrn, ElIng, Bahnhofstr. 24
Rüther Priv.-Doz. Dr. med. H., Khe-Durlach, Lußstraße 42 ⇨ 42293 Chefarzt der Orthop Klinik des Alten Vincentiuskrankenhauses, Kriegsstr. 49 ⇨ ✱ 2 82 28 Sprechst: täglich 11—12.30 Uhr außer samstags im Krankenhaus *
Rüthmüller Hch, VerwOInsp zWv, Wichernstr. 4
— Frdr, Möbelhdlg, WolfartsweiererStr. 3 ⇨ 24290 (Wohn: Sachsenstr. 10 ⇨ 30290)
— Hch, WerkM iR, Gerwigstr. 19
— Wlt, BehAng, Gudrunstr. 8
Rüttenauer Alice, Frau, Gartenstr. 39
— Lydia, Büffethilfe, Pfalzstr. 28
— Val, JustAng, Pfalzstr. 28
Rüttger Karl, Ing, Kesselbergweg 8
Rüttinger Gerh, Schreiner, BreiteStr. 112
Rüttling Hrm, Schuhmacherei, Geibelstr. 17
Rützler Elisabeth, Frau, Nelkenstr. 19
— Frdr, VKorresp, Yorckstr. 65

Ruf & Co. o. H. G.
Grundbesitz - Hypotheken - Hausverwaltungen
Adlerstraße 8 ⇨ 26291

RUF
Für jeden Betrieb die richtige Organisation — für jede Aufgabe die richtige Maschine.
Bitte, lassen Sie sich von uns beraten.
Ausführliche Unterlagen stehen Ihnen kostenlos zur Verfügung.
RUF-BUCHHALTUNG
Am Marktplatz ⇨ ✱ 27022

Ruf Ad, Fahrschule, Kaiserallee 86 ⇨ 5 15 47
— Ad, Rentn, Klosterweg 20
— Ad, Wäscherei, Bachstr. 37 ⇨ 5 06 58 (Wohn: Scheffelstr. 68)
— Ad, Monteur, Heckerstr. 50
— Alb, MetzgM, Wirtsch z Schwanen, Saarlandstr. 14 ⇨ 5 12 85
— Alfons, Kaplan, Marienstr. 80
— Alfr, Arb, Kriegsstr. 131
— Anna, We, Dietrichstr. 13
— Anna, We, Stephanienstr. 27
— Aug, Arb, Litzelaustr. 19
— Berta, We, Saarlandstr. 35
— Christ, Rentn, Reinmuthstr. 10
— Elise, ZahnwGroßhdlg, Hirschstr. 80 ⇨ 2 54 38
— Else, Frau, Kreuzstr. 17
— Elsa, BkBeamt, FriedrichWolffStr. 47
— Emil, Arb, Vorderstr. 69
— Emil, Priv, Dürrbachstr. 24
— Emil, Tischler, Neufeldstr. 41
— Emma, Frau, Herderstr. 13
— Emma, We, Kapellenstr. 30
— Emma, We, Litzelaustr. 12
— Erich, BetrAsst, Huttenstr. 32
— Ernst, ORottenM, WolfartsweiererStr. 24
— Erw, HdlsVertr, Klauprechtstr. 13
— Erw, Holzfräs, Maienweg 6
— Erw, kfmAng, Dahlienweg 38 ⇨ 3 00 12
Ruf Ferd, Druckereibes, Moltkestr. 133
— Frieda, Frau, An der Bahn 17
— Frieda, We, Herweghstr. 11
— Frieda, We, Krämerstr. 48
— Frieda, We, Saarlandstr. 54
— Frdr, Buchh, Nuitsstr. 20
— Frdr, MalerGesch, ElsässerStr. 10
— Frdr, Packer, DurmersheimerStr. 47
— Frdr, Rentn, Neufeldstr. 74
— Fritz, SchreinerM, Saarlandstr. 23
— Gg, Buchdrucker, Moltkestr. 133
— Gg, Schriftsetzer, Rheinstr. 49
— Gg & Sohn, Buchdruckerei, Moltkestr 133 ⇨ 51087
— Gertr, Rentn, Rheinstr. 25
— Gottl, Schlosser, Frauenhäusleweg 28
— Hanna, We, FriedrichWolffStr. 47
— Hdw, HdlsVertr, Gerwigstr. 3 ⇨ 2 42 62
— Hch, Zimmerm, EggensteinerStr. 42
— Helm, Bäckerei, Yorckstr. 24 ⇨ 52106
— Helm, Friseur, Struvestr. 35
— Helm, Schriftsetzer, LudwigWindthorstStr. 38
— Herb, BäckerM, KarlSchurzStr. 40
— Herb, Kraftf, Winterstr. 21
— Herb, kfmAng, Haid&NeuStr. 102
— Hrm, Landw, UntereStr. 18
— Hrm, Maurer, Elfmorgenbruch 21
— Hertha, We, DanzigerStr. 18
— Hilda, We, Hauptstr. 92
— Irmg, GeschInhn, RüppurrerStr. 25 ⇨ 27175
— Jak, BbOInsp, Hauptbahnstr. 1
— Joh, Ing, Lessingstr. 32
— Johanna, We, Herweghstr. 11
— Jos, Kraftf, Haid&NeuStr. 64
— Jul, ElektroTechn, UntereStr. 36
— Jul, RbAmtm aD, Litzelaustr. 21
— Karl, Arb, GrünwinklerStr. 11
— Karl, Arb, Roonstr. 22
— Karl, Eisendreh, Struvestr. 20
— Karl, HausM, Saarlandstr. 152
— Karl, Kfm, Untermühlstr. 7
— Karl, Landw, Litzelaustr. 19
— Karl, Rentn, Weinbrennerstr. 46
— Kurt, Ang, Panoramaweg 17
— Kurt, Maler, Inselstr. 34
— Kurt, VerwInsp, Heckerstr. 8
— Leonie, We, Lessingstr. 58
— Liesel, Frau, Biblioth, Gellertstr. 32
— Lina, Frau, Saarlandstr. 94
— Marga, Frau, MarieAlexandraStr. 12
— Margot, Frau, Renckstr. 9
— Maria, We, Postweg 29
— Maria, We, Ruschgraben 59
— Marie, Frau, Siemensallee 31
— Max, RbRat iR, Klosestr. 25
— Mina, GeschTeilhn, Adlerstr. 8
— Mina, We, Schillerstr. 16
— Osk, Kfm, HeilbronnerStr. 14
— Otto, BäckerM, Steinstr. 7 ⇨ 22161
— Otto, Kfm, Adlerstr. 8 ⇨ 26291
— Otto, Rentn, Bannwaldallee 80
— Otto, Schrein, Wielandtstr. 28
— Pauline, Frau, Sandweg 11
— Rosa, We, Putlitzstr. 7
— Rud, BbInsp, Klosestr. 43
— Rud jr, GlaserM u GeschInh (Foto), RüppurrerStr. 25 ⇨ 2 71 75
— Rud sen, GlaserM, Fensterfabrikant, RüppurrerStr. 25 ⇨ 2 71 75

80 Jahre **Rudolf Ruf**
Glaserei u. Fensterfabrik, Holzbearbeitungswerk
Rüppurrer Straße 25 ⇨ 27175

Ruf Samuel, SpkOInsp, SchöllbronnerStr.43
— Samuel, Uhrm, EggensteinerStr. 8
— Sgfr, techn Zeichner, Bannwaldallee 86
— Sophie, We, Saarlandstr. 144
— Thekla, We, Sudetenstr. 27
— Theo, ElMech, Kronenstr. 30
— Theod jun, Fahrschule, Saarlandstr. 79
— Theod, Gastw Kronenfels, Kronenstr.44 ⇨ 2 26 88
— Theod sen, Motorrad- u Fahrradhdlg, Saarlandstr. 79 ⇨ 5 20 51
— Theophil, techn BetrLtr, BadenerStr. 35 ⇨ 4 14 80
— Wlt, Dreher, Vorderstr. 67
Ruf Walter, Friseurmeister, Salon Gretl, Klauprechtstr. 27 ⇨ 26832
— Walter, MaschSchlosser, Saarlandstr. 3
— Wend, MaschArb, GottesauerStr. 35
— Wlh, Arb, EggensteinerStr. 5 ⇨ 5 30 57
— Wlh, GeschTeilhaber, BadenerStr. 11 ⇨ 41192
— Wlh, Kraftf, ElsässerStr. 2
— Wlh, Küfer, EggensteinerStr. 10
— Wlh, Landw, UntereStr. 36
— Wlh, Rentn, Besoldgasse 6
— Wlh, Rentn, Litzelaustr. 9
— Wlh, Rentn, Saarlandstr. 28
— Wlh, Schrein, EggensteinerStr. 42
— Willi, Ang, Postweg 29
Ruff Anna, Rentn, Eisenlohrstr. 32
— Aug, Kraftf, GottesauerStr. 16
— Emil, Rentner, Rheinstr. 101
— Emma, We, Nowackanlage 7
— Gisela, Frau, Augartenstr. 76
— Kurt, Friseur, EmilGöttStr. 3
— Martha, Buchhn, Boettgestr. 20
— Meta, We, Vinzentiusstr. 6
— Otto, Archit, Kopernikusstr. 1
— Paula, Rentn, Allmendstr. 27
— Rosa, We, Kopernikusstr. 1
Ruffert Frz, Vertr, Westmarkstr. 58
— Friederike, We, Westmarkstr. 8
— Osk, Ing, Dietrichstr. 13
— Osk, Rentn, Westmarkstr. 8
Ruffler Erich, Hilfsarb, Hirschstr. 51
— Kurt, BbInsp, Resedenweg 90
— Rich, OStudRat, Hölderlinstr. 5
Rug Conr, Schneiderei, Moltkestr. 81
— Wrn, StbWagf, Volzstr. 8
Ruge Dr. med. Albrecht Ernst, Kaiserstr. 124a ⇨ 24534, Sprechz.: Mo.—Fr. 10—13, Di. u. Do. 17—19 Uhr *
— Hch, Zollsekr, Erzbergerstr. 92
Ruh Anna, Tabak- u Schreibw, BulacherStr. 1
— Barb, Putzfrau, Wielandtstr. 32
— Ed, Bürstengesch, Markgrafenstr. 34 ⇨ 23290
— Emil, MaschIng, Dohlenweg 3
— Erich, Chemotechn, BulacherStr. 1
— Erich, MaschSchlosser, Schützenstr. 82
— Dr Ferd, FbrDir iR, Seldeneckstr. 6 ⇨ 5 11 05

Wilhelm Müller General-Vertretungen
BÜRO-EINRICHTUNGEN **Büromaschinen**
Karlstraße 34 Fernruf 27080

BLB BADISCHE LANDESBIBLIOTHEK
Baden-Württemberg

MONINGER BIER
anerkannt hervorragend

Ruh Hch, Zugführer, Morgenstr. 53
— Dr Heinz, kfmAng, Seldeneckstr. 6 ⇨ 51105
— Hrm, Bürstenmach, Scheffelstr. 51
— Max, OStInsp, RintheimerStr. 16
— Paul, kfmAng, Görresstr. 10
Ruhe Lina, We, GrötzingerStr. 50
Ruhland Alwin, PolBeamt, DurlacherAllee 58 Bau 1 A
— Anni, We, Stösserstr. 16
— Erw, ElMechM, Kaiserallee 68
— Frz, Arb, Schwanenstr. 1
— Frz, Mech, AlterGraben 16
— Frdr, Rentn, WeingartenerStr. 42
— Gg, Rentn, Klosterweg 20
— Kurt, OFeuerwehrmann, Ritterstr. 46
— Dr Mart, AGRat, Herrenstr. 45
— Wilhelmine, Frau, Hirschstr. 96
Ruhmann Hrm, Rentn, Schumannstr. 3
Ruhnow Herb, Bauführer, Mathystr. 26
— Karl, PAsstAnw, Haid&NeuStr. 72
— Kurt, KfzHandw, Zähringerstr. 10
Ruhrmann Hanns, LGerRat u Bundesanwalt b BGH, Klosestr. 44
Ruhs Frz, Schreinerei, Seubertstr. 13 (Wohn: Wichernstr. 21)
— Frieda, Frau, Rankestr. 14
Ruisch Jul, Arb, Lindenallee 32
Rukiek Elvira, Frau, Bellenäckersiedlung 3
— Irmg, Telefonistin, Wilhelmstr. 74
Rulag, Inh: Dr Rud Mohr, elektrotechn Erzeugn, Amalienstr. 44 ⇨ 2 87 94
Ruland Frdr, Schausteller, Zähringerstr. 26
Rulf KarlHeinz, kfmAng, KarlSchurzStr. 69
Rulle Wilfried, Drechsler, Litzenhardtstr. 46
Rullmann Eugen, Autolackierer, DurlacherStr. 72
— Hch, PolBeamt, Ostendorfplatz 5
Rumbach Alois, Geschf, Vorholzstr. 41 ⇨ 2 21 01
Rumey Grete, VerwAng, Kriegsstr. 61
Rumm Blanka, Frau, BreiteStr. 145
— Osk, Aufseher, GewannKleinoberfeld 16
Rummel Ad, BbAmtm, DurmersheimerStr. 17
— Ad, Hauptmann, Lenzstr. 1
— Arthur, PAng aD, Lenzstr. 1
— Elsa, We, BonndorferStr. 5
— Gisela, We, MörscherStr. 3
— Günter, kfmAng, Rheinbergstr. 52
— Hans, kfmAng, Wielandtstr. 32
— Herb, vorm Phil Steiner, Büromasch u Rep, Sophienstr. 45 ⇨ 23255
— Hrm, Pens, Hauptstr. 107
— Jos, Arb, Morgenstr. 16
— Karl, Maler, Rheinbergstr. 52
— Kath, Rentn, Kastenwörtstr. 33
— Ldw, Verw, Maxau Haus 24
— Rud, BkAng, Morgenstr. 4
— Wlh, Arb, Sperlingsgasse 24
— Wlh, StbOSchaffn, Forststr. 19
Rummler Gerh, Geschf, AuerStr. 70
— Helm, VKaufm, Sophienstr. 143
Rumold Bertold, Holzbildhauer, MannheimerStr. 94
Rumpel Wrn, Hauptmann, Vorholzstr. 20 Vorholzstr. 20
Rumpelhardt Ldw, StudRat, Hirschstr. 98
Rumpf Alb, StbOWagf aD, Tullastr. 80
— Bruno, RegRat, Ebertstr. 19
— Emma, We, Schillerstr. 37
— Franziska, We, Gerwigstr. 3
— Dr Hans, Prof, HansThomaStr. 1
— Hdw, Frau, Morgenstr. 14
— Hrm, StudRat, Amthausstr. 17
— Hrm, Werkf, MühlburgerStr. 4
— Jul, Ang, LandauerStr. 6
— Karl, Arb, Ruschgraben 67
— Marianne, Frau, Helmholtzstr. 4
— Otto, Pensionär, Humboldtstr. 2
— Otto jun, StadtAmtm, Wilhelmstr. 83
— Wlh, KirchMusDir, Goldlackweg 4
Rumpf-Schellenberg Ruth, Organistin, Dreisamstr. 10 ⇨ 30962
Rumpoldin Wlt, IngBüro, Belchenstr. 15 ⇨ 3 14 15
Rumrich Hch, Keglerheim-Gastst, Kaiserallee 13 ⇨ 26161
Rumstich Erw, BkKfm, Sophienstr. 148 ⇨ 2 16 81
Rumztow Lieselotte, Frau, Malvenstr. 4

Runck A., Ritterstraße 6 ⇨ 25593
Damen- u. Herrensalon, Parfümerien

— Anna, MaschStrick, Werderstr. 68
Rund Anna, Frau, Schützenstr. 71
— Charlotte, Rentn, Sophienstr. 63
— Frdr, TelOWerkM, Sophienstr. 145
— Ilse, Klavierlehrn, DurlacherAllee 14
— Johanna, We, Winterstr. 29
— Jos, OLokf iR, Vorholzstr. 8
— Luise, We, DurlacherAllee 14
— Sofie, We, Hirschstr. 122
— Wlh jun, Kraftf, Luisenstr. 24
— Wlh, WagenM aD, Luisenstr. 24
Rundfunk-, Fernseh- u Elektro-Großhdl, Industrie- u Wirtschaftsdienst, Dipl.-Kfm Ernst Deppe, Edelsheimstr. 5-7 ⇨ 22894 *

Rundfunkvermittlung Karlsruhe
Kriegsstraße 168 ⇨ 28133

Rundio Sofie, We, Frühlingstr. 1
Rundler Rud, OStellwM, Landgrabenstr. 47
Rung Arth, Landw, Rheinbergstr. 53
— Jos, RbAsst aD, Parkstr. 64
Runge Elsbeth, Frau, Hegaustr. 8
— Hdw, We, Körnerstr. 42
— Max, DiplGartenbauinsp, Karlstr. 89
— Wlt, Heimltr, Gartenstr. 53
Runggatscher Kreszenz, We, Steinstr. 23
Runk Aug, LagerM, Schifferstr. 23
— Frz, techn Zeichner, Mahlbergstr. 53
— Joh, Rentn, Mahlbergstr. 53
— Lina, We, Winterstr. 12
— Ludwig, BüromaschRepWerkst, LudwigWilhelmStr. 15 ⇨ 26668
— Math, We, FranzAbtStr. 19
Runken Wrn, IndKfm, Gebhardstr. 20
Runne Ldw, Geschf, Scheffelstr. 10
Runné Werner, AugenoptikerM, Werderstr. 50
Runte Helm, Ing, Hardenburgweg 15
Runtsch Anna, We, Vorholzstr. 8
— Frz, MaschIng, Körnerstr. 45
Ruoff Dr Fritz, Vizepräs iR, Erzbergerstr. 23
Ruopp Erich, Bauing, Moltkestr. 87
Rupin Frz, Schloss, Sophienstr. 46
Rupp Alex, KüchenM, Bussardweg 3
— Alfs, Maler, Lenzstr. 5
— Anna, Frau, Hübschstr. 5 ⇨ 5 36 82
— Arnold, Textil-Großhdlg, Sophienstr. 137 ⇨ 23270 (Wohn: Sophienstr. 128)
— Art, BezDir, LudwigMarumStr. 28
— Aug, Kfm, Buntestr. 14
— Charlotte, Frau, KarlHoffmannStr. 7
— Eduard, Vertretungen, Volzstr. 4 ⇨ 5 22 74
— Elisab, Sekrn, Bunsenstr. 16
— Elise, We, Killisfeldstr. 8
— Ella, We, Kriegsstr. 208
— Fmil, Arb, Eisenlohrstr. 49
— Erich, BbInsp, RüppurrerStr. 53
— Erich, HLehr, GrafRhenaStr. 10
— Erich, VersAng, Jollystr. 57
— Eug, Katasterzeichner, Frühlingstr. 5
— Frz, ElM, Berckmüllerstr. 4
— Frieda, Frau, Bahnhofstr. 8
— Frieda, Frau, Rankestr. 22
— Frieda, We, Lohengrinstr. 1
— Fritz, AGRat, Kalliwodastr. 6 ⇨ 5 17 62
— Fritz, Bäck, Wilhelmstr. 39
— Gg, Arb, Rankestr. 20
— Gustav, SchaltM aD, Bachstr. 77
— Günther, PAsst, Schützenstr. 77
Rupp Hans, Prof. Dr. med., Direktor der Landesfrauenklinik ⇨ 2 74 12 (priv.: FelixMottlStr. 3 ⇨ 27412) *
— Dr Hans, Bundesrichter, Kastellstr. 30
— Hch, Rentn, Reichenbachstr. 34
— Helm, Lokf, Bienleinstorstr. 21
— Hub, RegInsp, Wilhelmstr. 70
— Hugo, Gasth z Hasen, Gerwigstr. 47 ⇨ 2 52 78
— Johs, HausM aD, Weinbrennerstr. 64
— Karl, Exped, Schifferstr. 6
— Karl, MützenmachM, Gebhardstr. 6 (Mützenfbk: Kaiserstr. 28 ⇨ 2 25 35)
— Karl, PolBeamt, EmilGöttStr. 11
— Karl, PBetrWart, Nebeniusstr. 5
— Karl, städtAng, Rabenweg 9
— Karl-Heinz, kfmAng, AugustBebelStr. 71
— Lina, städtAng, Schwarzwaldstr. 20

M. Rupp
Textilhaus, Wäsche und Bekleidung
Sophienstraße 128 ⇨ 23105

— Maria, We, Hammweg 9
— Maria, We, Rebenstr. 1
— Marie, We, BruchsalerStr. 1
Rupp Dr Osk, RegVetRat, Karlsruhe I Bahnhofstr. 12 ⇨ 2 31 58 Mo bis Fr 15-16 Uhr *
— Osw, MetzgM u Wirt z Jägerhaus, Scheffelstr. 1 ⇨ 27048
— Otto jun, Schneiderei, Mondstr. 5 ⇨ 2 20 44
— Otto sen, SchneiderM, Mondstr. 5 ⇨ 22044
— René, MaschTechn, Bürklinstr. 6
— Rich, Schlosser, Eichelgasse 2
— Rob, Gelderheber, DurlacherAllee 36
— Rosa, We, Weinbrennerstr. 52
— Rosalia, Pens, Marienstr. 101

BAUGELD zu 4½% und hohe Steuerersparnis oder jährl. 25 bis 35% Wohnungsbau-Prämie. Guthabenzins 2½%
BADENIA BAUSPARKASSE KARLSRUHE 10 JAHRE
TELEFON 27318

BLB BADISCHE LANDESBIBLIOTHEK
Baden-Württemberg

Karlsruher Eisen- und Stahlhandel G. m. b. H.
Stab- u. Formeisen - Universaleisen - Spezialprofile - Qualitätsstabstahl - Blankmaterial - Schmiedematerial
Qualitätsfeinbleche - verzinkte Bleche - Mittel- und Grobbleche, sowie Stahlbleche in sämtlichen Güten,
Formaten und Stärken - Gas- und Geländerrohre - rohe schwarze Schrauben - Unterlegscheiben und Federringe
KARLSRUHE Fautenbruchstraße 49/51 Ruf Sammel-Nr. 3 14 87
Fernschreiber: Nr.: 0782 763 esta karlsruhe

Rupp Thea, kfmAng, Fasanenstr. 1
— Wlt, zahntechnLabor, Gartenstr. 52 ⇔ 2 81 42
— Wlh, Bäcker, Bellenäckersiedlung 1
— Wlh, Kfm, Sophienstr. 128 ⇔ 2 31 05
— Wlh, Zigarrengesch, Kaiserstr. 201 ⇔ 2 50 85
— Wlh, Metzgerei, Adlerstr. 43 ⇔ 22248
— Willi, kfmAng, WolfartsweiererStr. 8
— Willi, Registrator, Belchenstr. 33
Ruppel Ant, Friseur, Amalienstr. 49
— Bertha, We, Friseurgesch, Amalienstr. 49 ⇔ 20033
— Hch, Rentn, Fabrikstr. 10
— Rol, Schiff- u MaschRepWerkst, Wikingerstr. 2 ⇔ 5 10 06
Ruppell Osk, Mont, KärntnerStr. 30
Ruppender Alb, BbAsst, Lachnerstr. 26
— Anna, We, Gebhardstr. 11
— Art, PersLtr, Weltzienstr. 22
— Aug, Pensionär, Gerwigstr. 28
— Felix, Schlosser, GrazerStr. 19
— Frieda, We, Hertzstr. 50
— Helm, Kraftf, Striederstr. 22
— Hub, Ing, EmilGöttStr. 10
— Joh, Sachbearb, Uhlandstr. 12
— Ruth, Frau, Marienstr. 24
— Willi, Buchh, Kriegsstr. 178
Ruppenstein Heinz, kfmAng, Sophienstr. 120
Ruppenthal Carla, We, Yorckstr. 13a
— Erich, städtArb, Scheffelstr. 12
Ruppert Ant, FriseurM, Luisenstr. 47
— Fgon, Prokurist, Haid&NeuStr. 102a ⇔ 21498
— Erna, We, Gervinusstr. 10
— Frieda, Frau, Kriegsstr. 115
— Lina, We, Lilienstr. 5
— Luise, We, Rudolfstr. 2
Ruppik Alfs, Einrichter, Rechts der Alb 25
— Hch, BbInsp, KehlerStr. 8
Rupprecht Bert, HdlsVertr, DurmersheimerStr. 18 ⇔ 5 14 88

Rupprecht E., Photogeschäft, Herrenstraße 22 ⇔ 2 57 74 (Wohn: August-Dürr-Str. 6)

— Elisab, Frau, DurmersheimerStr. 18
— Helm, kfmAng, Steubenstr. 16
— Johanna, Geschenkartikelgroßhdlg, Gartenstr. 3a ⇔ 21475
— Karl, Finrichter, Hardtstr. 8
— Max, FinAng, Wichernstr. 15
— Rosa, We, Steubenstr. 16
Ruppricht Fritz oHG, Tafelbesteckversandgesch, Lenzstr. 8 ⇔ 2 56 30
— Fritz jun, Kfm, Lenzstr. 8
— Fritz sen, Kfm, Lenzstr. 8
Ruprecht, Marg, Frau, Sachsenstr. 10
Rurainski Frz, ElektroM, Erzbergerstr. 60
Rusam Dr Ingeborg, We, Weinbrennerstr. 81
Rusch Emil, PBetrAsst aD, Resedenweg 65
— Inge, Buchhn, Vogesenstr. 33
— Rosa, Frau, Lauterbergstr. 9
Rusche Fritz, BezLtr iR, Karlstr. 119
— Isolde, Frau Karlstr. 119
— Wlt, Dreher, Veilchenstr. 27 ⇔ 20050
Ruscher Kurt, BbInsp, VictorGollanczStr. 4
— Rud, LokBetrInsp, RintheimerStr. 9
Ruscheweyh Jörn, DiplIng, Wendtstr. 13
Ruschil Alois, Retner, Kapellenstr. 12-14
Ruschinek David, Kaffeegesch, Kaiserstr. 67 ⇔ 22164 (Wohnung: Kreuzstr. 27)
Ruschmann Ad, Rentn, Schützenstr. 64 H
— Frdr, techn BetrInsp, Wilhelmstr. 62
Rusovitsch Frz, Keramikbrenner, Ahaweg 6
Russ Karl, Ing, Kropsburgweg 21
— Renate, Frau, Marktstr. 2a
Ruß Anton, kfmAng, Pfinztalstr. 73
— Elisab, We, HambacherStr. 26
— Erich, Arb, Morgenstr. 38
— Genoveva, We, Pfinztalstr. 73
— Herb, Arbeiter, Boeckhstr. 3
— Hugo, städtAng, Sophienstr. 52
— Dr Jos, Zahnarzt, Märchenring 8 ⇔ 3 21 23
— Rich, Facharb, Postweg 25
Russeff Russi, DiplBauing, KarlDelisleStr. 7
Rußi Karl, StudRat, Moltkestr. 19 ⇔ 2 62 87
Rust Wlt, Feinmech, Hansastr. 33
Rustenbeck Helm, RundfMech, DurlacherAllee 40
Rußweiler Aug, Schuhmacherei, Litzelaustr. 2
— Fgon, Mech, HermannKöhlStr. 24
— Else, We, Gartenstr. 43
— Emil, Rentn, SchultheißenStr. 9
— Emma, We, UntereStr. 60
— Frida, Rentn, Rheinbergstr. 27
— Frieda, We, Heckerstr. 24
— Frdr, Schloss, UntereStr. 42
— Karl, ElMont, EggensteinerStr. 35a
— Karl, PBetrAsst aD, Rheinbergstr. 27
— Kurt, Chemotechn, Heckerstr. 24 ⇔ 5 34 79
— Pauline, We, Lamprechtstr. 26
— Wlh, PSekr aD, Lönsstr. 6
— Wlh, Rentn, HermannKöhlStr. 24
Rußwurm Alfr, Glaser, Humboldtstr. 13 H
— Max, HausM, KarlFriedrichStr. 9
Russv Alb, HausM, Schulstr. 3
— Alfr, Maler, Schulstr. 3
Rutenberg Armin, Kfm, GrötzingerStr. 17
Ruth Amalie, We, Spitalstr. 19
Ruthardt Else, We, Haid&NeuStr. 1
Ruthart Erw, VerwAng, Erzbergerstr. 52
Ruthinger Edwald, StudRat aD, Karlstr. 150
— Erna, We, Volzstr. 49
Ruthmann Fritz, VerwBeamter, Kaiserallee 49
— Otto, ElMont, Zeppelinstr. 15
Ruthsatz Erna, Frau, Kriegsstr. 94
— Wlt, Schneid, Bleichstr. 8
Rutka Johs, Sattler, RastatterStr. 57
Rutkowski Karl, Konstrukt, Uhlandstr. 11
Rutschke Dr Wolfg, RegRat, Ebertstr. 5
Rutschmann Anton, kfmAng, Gartenstr. 56a
— Aug, KzlSekr aD, Nebeniusstr. 10
Ruttkus Fritz, Mech, Hertzstr. 152
Ruttloff Thekla, We, Hirschstr. 14
Rutz Franziska, Frau, Ritterstr. 31
— Hans, Maschinist, Uhlandstr. 19
— Karl, Kraftf, Ebertstr. 9a
Ruzek Dr Jos, Rechtsanw, Hirschstr. 156 ⇔ 3 06 32
Ruzicka Johanna, We, GrötzingerStr. 20
Ryba Paul, Bauing, Gebhardstr. 29
— Stefanie, We, AntonBrucknerStr. 12
Rybakiewicz Irmg, PSekr, Gartenstr. 10
Rybing Val, Musikdozent, Sophienstr. 116
Rybnicek Kath, We, Boeckhstr. 31
Rychlik Alfons, Kranführer, Humboldtstr. 37
— Wilfried, Mech, Killisfeldstr. 33
Ryschawy Irene, We, Zietenstr. 24
— Paul, Baugesch, Weinbrennerstr. 50 ⇔ 51851
Rzeha Hans, Arb, Erzbergerstr. 109e
Rzehak Rob, OSchullehr iR, Dahlienweg 3
— Wolfg, GerAssessor, Bismarckstr. 73
Rzehorz Adelh, We, KonstanzerStr. 11
Rzepka Gerh jun, Arb, Scheffelstr. 60
— Gerh sen, Maschinist, Scheffelstr. 60

S

Saager Alfr, Arb, DurlacherStr. 69
— Karl, BbArb, Steinmetzstr. 1
Saalbach Hrm, Beamter zWv, Blumentorstr. 2
Saalmann Wlfg, Kfm, Staudingerstr. 25
Saam Dr Günth, OStaatsanw, Schwarzwaldstr. 27
— Wlt, PAmtmann, Treitschkestr. 5 ⇔ 32059
Saar Anna, We, Kaiserallee 86 ⇔ 53162
— Hans-Joachim, Beamt, Rheinstr. 5-7
— Joachim, Lehrer, Hirschstr. 129
— Pauline, We, Rheinstr. 18
Saarmann Erich, Werkzeugmacher, Mittelstr. 13

Saar-Montan siehe Montangesellschaft

Anton Saas
Blechnerei und Installation
Herrenstraße 54 ⇔ 25853

— Hch, RegOSekr, Cäciliastr. 10
— Lina, Frau, Nuitsstr. 2c
— Otto, Install, Kriegsstr. 177
Saaser Auguste, We, Westmarkstr. 6
Sabadello Anna, We, Oberfeldstr. 7
Sabathiel Max, VerwAng, HeilbronnerStr. 7
Sabatke Frieda, We, CarlWeysserStr. 3
— Kuno, Rentn, CarlWeysserStr. 3
Sabel Sergius, OIng, Rheinbrückenstr. 50 ⇔ 5 14 03
Sabisch Frieda, We, HeilbronnerStr. 29
Sablik-Jola Jos, Kfm, Vorholzstr. 31
Sabo Karl, Arbeiter, EttlingerStr. 23
Sabonek Helm, DiplIng, KarlHoffmannStr. 5
Sabor Albine, We, Postweg 41a
— Rud, Ang, Postweg 41a
Sabrowski Helmut, OrthopMechM, Ebertstr. 13
Sacher Albr, Litograph, Hertzstr. 152
— Herb, VAng, Jollystr. 8
— Hugo, Fräser, Schillerstr. 15
— Jos, Schmied, Eckenerstr. 1
— Kurt, Fertigungsplaner, Wichernstr. 19
— Kurt, Kammermusiker iR, Kaliwodastr. 6 ⇔ 5 20 54
— Siegfr, AbtLtr, Weinbrennerstr. 56

Ladeneinrichtungen Spiegelbeleganstalt Autoglaserei Glasschleiferei mit Sandstrahlgebläse **Joh. Rüger** Schützenstr. 57 Fernruf 24264

BLB BADISCHE LANDESBIBLIOTHEK Baden-Württemberg

Bettfedernreinigung Inlett u. Federn **Ruf 3** - 1 - 2 - 3 - 4
A. Springer, Ettlinger Straße 51

Sacherer Fritz, ElIng, Saarlandstr. 97
Sachs Adalb jun, DiplKfm, Edelsheimstr. 5
— Adalb sen, RbOInsp aD, Körnerstr. 49
— Arth, Ing, Fremersbergweg 11
— Erich BbArb, Luisenstr. 70
— Hans, Ang, Luisenstr. 4
— Hans, Vikar, Kreuzelbergstr. 74
— Klara, BiblInspn, Moltkestr. 39
— Otto, Sänger, Sophienstr. 34
— Paul, Zimmerm, Sophienstr. 175
— Phil, PlatzM, Weltzienstr. 4
— Sonja, Frau, Albtalstr. 4
— Willi, Kraftf, Weltzienstr. 4
Sachse Hans, kfmLtr, Goethestr. 8
— Irmgard, Frau, Sophienstr. 154
— Paul, Schlosser, RüppurrerStr. 7
Sachsenmaier Ant jr, Konstrukteur, Geibelstr. 16
— Marg, Frau, Gerberstr. 7
— Mathilde, We, Geibelstr. 16
Sachsenweger Guido, OLehr iR, ReinholdFrankStr. 40
Sacht Ilse, We, HansPfitznerStr. 5
Sachtleber Werner, technKfm, Scheffelstr. 49
Sachweh Else, Frau, Weberstr. 6
Sack Ad, Ing, Sudetenstr. 48
— Alise, Frau, Schumannstr. 2-4
— Bertold, Archit, Amalienstr. 19 ⇨ 2 24 14 (Wohn: Stephanienstr. 72)
— Carl Hans, GeschTeilh, AmSteinbruch 13 ⇨ 4 26 65
— Erwin, StInsp, SpeyererStr. 1
— Ferd, Werbefachm u HdlsVertr, DurlacherAllee 53 ⇨ 2 55 46
— Hans, Landkartentechn, Bussardweg 23a
— Hans, RegInsp, Sophienstr. 204

Hermann K. Sack
Bücher für Rechtswissenschaft - Antiquariat
Akademiestraße 57 ⇨ 22678

— Karl, Sachbearb, Bussardweg 23a

Kurt Sack Metzgerei
Hauptgeschäft: Uhlandstraße 34 ⇨ 50477
Filialen: Gartenstr. 1 Ecke Ritterstr. ⇨ 26266
Dammerstock, Nürnberger Str. 11 ⇨ 32319
Rintheim, Huttenstr. 25

— Wald, JustAng, Roonstr. 22
— Zita, Frau, Albuferstr. 18
Sackberger Egon, Café am Turmberg, Turmbergstr. 19
Sackmann Fritz, Uhrenfabrik, Kriegsstr. 154 (Wohn: Gabelsbergerstr. 3) ⇨ 50490
— Siegfriede, BehAng, Heimgartenweg 18
— Theresia, We, Augartenstr. 77
Sackmann-Issleiber Vera, Kunstmalerin, Gabelsbergerstr. 3 ⇨ 50490
Sacknus Hch, Gärtner, Turnerstr. 35
Sacksofsky Dor, FürsInsp, Klosestr. 34
Sadizki Hel, Bürogehn, Kriegsstr. 256
Sadloff Frdr, BkBeamt iR, Römerstr. 18
Sadzulewsky Heinz, Bohrer, Weinbrennerstr. 55
Saeger Erna, We, Bismarckstr. 20
Säemann Hch, Buchh, Mainstr. 15
Säger & Rettich, Gartengestaltung, Kriegsstr. 180 ⇨ 2 83 77
Säger Frdr, Rentn, Leopoldstr. 15 H
Saegert Wlhe, We, GeorgFriedrichStr. 12
Sägmüller Gg, ORegRat iR, Karlstr. 28
Säling Horst, Ing, GrafRhenaStr. 15
Sälinger Elisab, Frau, Frankenstr. 2
— Maria, We, DaxlanderStr. 143
Sältzer Wlh, Maler, AmAnger 21
Sämann Aug, kfmAng, Englerstr. 1
— Frieda, We, Uhlandstr. 23 ²
— Karl, HausM, Kriegsstr. 118
— Wrn, VerwBeamt, Hardtstr. 39
— Wlh, StbSchaffn, Gerwigstr. 39
Sänger Else, We, Wachenburgweg 72
— Emil, BkBevollm, KoblenzerStr. 8
— Frz, städtAng, Augartenstr. 41
— Fr, HotelbedGroßhdlg, Drosselsangweg 4 ⇨ 2 74 41
— Gg, SchuhmWerkst, Rudolfstr. 19
— Hrm, Rentn, Federbachstr. 35
— Hilde, DHutgesch, Schillerstr. 23 ⇨ 2 54 87
— Jak, Gärtner, Gartenstr. 8 a
— Johanna, Rentn, Karlstr. 68
— Karl, Arb, Haid&NeuStr. 4
— Mich, Ang, Links der Alb 22
— Rolf, technAng, Brauerstr. 1
— Soph, Frau, Marienstr. 3
— Wlh, KrimSekr, Heckerstr. 7a
— Wlh, Rentn, Klauprechtstr. 49
— Willy, Kfm, Drosselsangweg 4 ⇨ 2 74 41
Sätzler Dr Alb, Direktor, DurlacherAllee 89 ⇨ 2 87 12
Säuberlich Wlh, Mont, Brücklestr. 12

Anton Säubert
Sperrholz, Türen, Holzfaserplatten, Dämmplatten
Sophienstr. 15 ⇨ 25004, Privat ⇨ 25004

Säubert Ant, Kfm, Roonstr. 11
Säureschutz GmbH, BeiertheimerAllee 8 d
Safferling Anton, Kaplan, Sophienstr. 127
Saftig Ldw, VAng, Yorckstr. 40
Sagawe Emma, We, Waldstr. 61
— Helm, Ing, Arndtstr. 14
— Otto, landwAufseher, Lenzenhubweg 20
— Wolfg, BkAng, Rudolfstr. 14
Sagbauer Ernst, VerwAng, Moltkestr. 121a
Sagel Paul, Verkaufsltr, Karolingerstr. 3
Sagert Martha, We, MannheimerStr. 47
Sahm Christine, We, Zietenstr. 20
— Hdw, Frau, Märchenring 28
— Helene, Frau, Kieselweg 11
— Kath, We, Kieselweg 1
Sahl Frz Xaver, Gastst, Winzerhaus, Nowackanlage 1 ⇨ 28264
Sahr Bruno, Werkzeugmacher, Lamprechtstr. 7
Sahrbacher Erw, Bierfahrer, HeilbronnerStr. 20
— Hugo, DreherM, Nachtigallenweg 3
— Jos, Arb, DurlacherStr. 49
— Philippine, We, DurlacherStr. 53
Saida Elisab, Frau, Weinbrennerstr. 53
— Karl, VAng, Wilhelmstr. 60
Saier Arno, kfmAng, Huttenstr. 14
— Otto, StbSchaffn, Ernststr. 8
Saile Antonie, VerwAng, Riedstr. 13
— Aug, BbBeamt aD, Neubrunnenstr. 4
— Elise, We, Yorckstr. 29
Sailer siehe auch Seiler
— Hch, Kraftf, LudwigWilhelmStr. 16 H
— Klara, PSekrn, Kreuzstr. 28
— Rich, FernspVermittl, Gerwigstr. 61
— Wlh, städtArb, Allmendstr. 18
Saitel Rud, Schrifts, Vorholzstr. 7
Saitz Frz, Kelln, HermannKöhlStr. 8
— Frz, Radiomech, Forststr. 17
Sajer Magd, We, Amalienstr. 83
Sajitz Ida, We, Bismarckstr. 6
Sakac Elisabeth v, Frau, RintheimerStr. 7

MARKE SALAMANDER
Verkaufsstelle Karlsruhe
Kaiserstraße 185
⇨ 26536

Salamon Ida, We, Philippstr. 22
Salanda Frz, Lagerist, DanzigerStr. 16
Salchow Robert, technKfm, Volzstr. 9
Salemke Willi, KrimSekr, PfarrerBlinkStr. 20
Salewski Wlt, HdlsVertr, Albtalstr. 8 ⇨ 3 21 19
Salger HansKarl, Rechtsanwalt, Rheinstr. 5-7
Sallwürk Emmy v, We, Dragonerstr. 4-6
Salm Gabriele, Sekrn, Mathystr. 14-20

Salm Heinrich K.G., Metzgereibedarfsartikel, Durlacher Allee 55 ⇨ 25482

— Karl, städtAng, Tullastr. 56
— Leop, InstallM, Schützenstr. 43
— Lina, GeschInh, DurlacherStr. 55 ⇨ 2 54 82
— Phil, FrisGesch, GeorgFriedrichStr. 25 ⇨ 2 63 41 (Wohn: GgFriedrichStr. 23)
— Wlt, technBbOInsp, Bahnhofstr. 48
Salomo Herb, Kraftf, Leopoldstr. 11
Salomon Ant, Kfm, Stephanienstr. 7
— Doris, Frau, Lachenweg 2c
— Frz, Rentner, Werderstr. 98-100
— Gertr, We, DurlacherAllee 29c
— Gust, WerkM, BonnerStr. 1
— Martha, We, BonnerStr. 1
— Rita Rosa, Rentnerin, Lachenweg 2c

Salon Gretl, Inh.: Walter Ruf, Friseurmeister Klauprechtstr. 27 ⇨ 268 32

Salzbrenner Hansjürgen, DiplIng, Archit, DanzigerStr. 14
— Maria, Buchhn, Lindenallee 34
— Peter, DiplArch, Schillerstr. 2
Salzburger Wend, BahnpolOWachtM, Neckarstr. 67
Salzer Alb, Archit, Hübschstr. 5
Salzgeber Karl, Priv, BerlinerStr. 61
Salzl Arth, Gipser, Lachnerstr. 28
— Lina, Lebensmittelgesch, Lachnerstr. 28
— Maria, DSchneiderei, Lohfeldstr. 37
— Osk, Arb, Lohfeldstr. 9
— Otto, Maler, Lohfeldstr. 37
Salzmann Emma, We, Litzenhardtstr. 72
— Ernst Heizer, Weidenweg 4
— Dr O, pr Arzt, Hengstplatz 13
Sambala Anna, We, Neckarstr. 36
Sambas Emma, We, Mahlbergstr. 27
— Helm, Tontechn, DurmersheimerStr. 23
— Horst, BetrElektr, Mahlbergstr. 27
— Sofie, We, Gluckstr. 9
Sameit Rich, Arb, Wattkopfstr. 53
Samel Wend, Rentner, BingerStr. 20
Samelin Ida, Rentn, Hirschstr. 108

Wilhelm Müller General-Vertretungen
BÜRO-EINRICHTUNGEN
Karlstraße 34 Fernruf 27080
Büromaschinen

BLB BADISCHE LANDESBIBLIOTHEK
Baden-Württemberg

FERNSCHREIB-NR. 0782/670
ANNONCEN-EXPEDITION
KRAIS
WERBEGES. M. B. H
KARLSRUHE · WALDSTR. 30
TELEFON ✱ 23544
erstellt kurzfristig Insertionspläne und Kostenvorschläge zur Auslandswerbung.

Samer Emma, Frau, Elsternweg 2
— Günther, Arb, Kaiserallee 45
— Wlt, Schriftsetzer, BonnerStr. 37
— Wend, Rentn, Gartenstr. 40
Sammer Maria, LaborLtrn, Kaiserstr. 89
Sammet Erw, Ang, Bussardweg 39
— Frdr, Schneiderei, Allmendstr. 22
— Hrm, RegAmtm, Weberstr. 14
— Wlh, Blechn u Install, Schückstr. 11
Samson Ernst, Elektromech, Sophienstr. 162
— Marg, Frau, Mainstr. 25
Samsonov Emma, We, Boeckhstr. 22
Samtleben Friedel, We, Märchenring 8
Samtmann Karl, StbWagenf, Kriegsstr. 96
— Kurt, Musiker, Augartenstr. 39
Samu Maria, Frau, Gartenstr. 30-32
Samuk Jos, ElInstallation, Saarlandstr. 136 ⇨ 5 20 19
Samwer Ad, MdB, GenDir, Stadtrat, Moltkestr. 37 ⇨ 2 88 82

Sand August, Glaserei, Schreinerei Blotterstraße 11 ⇨ 41469

— Emil, Heizer, Seboldstr. 13
— Hrm, Arb, Waldhornstr. 39
— Jos, KfzMech, Kaiserstr. 65
— Luise, We, Maxau, Haus 23
— Otto, Händler, Dohlenweg 7
— Otto, OLagerM, Augartenstr. 15
— Otto, Rentn, Waldhornstr. 39
— Theo, Kunstmaler, Blumenstr. 9
— Willi, Händler, Kapellenstr. 68
Sandat Else, DSchneiderei, Mondstr. 2
Sandberg Lotte, BehAng, Steinstr. 25
Sander Anna, We, Fasanenstr. 45
— Art, Monteur, Winterstr. 4
— Erika, Propagandistin, Hirschstr. 51
— Frdr, Bilanzbuchh, Erzbergerstr. 60
— Gust, Kfm, AugustBebelStr. 71
— Ida, Buchhn, GustavBinzStr. 15
— Ldw, Buchh, Wilhelmstr. 79
— Therese, Frau, Tullastr. 11
— Wlt, VerwOSekr, Turmbergstr. 27 ⇨ 4 26 53
— Wanda, Frau, Nelkenstr. 23
— Wlh, TelOWerkM aD, Lenzstr. 5
Sanders Charles, Student, Kreuzstr. 19
— Krist, We, Scheffelstr. 49
Sandhoff Frz, Rentn, ReinholdFrankStr.50
Sandkamp Helmuth, Zollkommissar Erzbergerstr. 90
Sandleiter Laura, We, Bürklinstr. 11
Sandmann Anni, Frau, Weltzienstr. 1
— Fritz, Feinmech, Welfenstr. 3
— Wlt, Ing, Wilhelmstr. 25
Sandmayer Frieda, We, Jollystr. 49
Sandner Helm, ElIng, Hirtenweg 6
— Pauline, We, Werderstr. 26
Sandor Laszlo, Archit, GottesauerStr. 10
Sandow Günt, Ing, Kriegsstr. 188
Sandrisser Egon, Bauarb, Kaiserstr. 46
— Frz, Arbeiter, Weinbrennerstr. 71
— Johanna, Frau, Waldhornstr. 15
Sandrisser-Gaa Marg, Zahnärztin, Weinbrennerstr. 71
Sandrock Erich, kfmAng, Frühlingstr. 7
— Ernst, kfmAg, Dohlenweg 9
— Frdr, techn RbOInsp iR, Frühlingstr. 7
— Wrn, RegOInsp, Kanonierstr. 12
— Wrn, Verlagskfm, Sommerstr. 12 ⇨ 2 67 89
— Willy, AbtLtr, Gerwigstr. 54
Sanio Ernst, Vertr, Weltzienstr. 4 ⇨ 23194

Sanitär- Röhren- und Eisen-Großhandel e.G.m.b.H.
Sophienstraße 17 ⇨ ✱ 26522

Sanitätsstelle Rotes Kreuz, Hauptbahnhof ⇨ 3 05 72
St Agneshaus, Hirschstr. 35b ⇨ 2 63 77
St Alfonsushaus, MarieAlexandraStr. 58 ⇨ 3 07 87
St Annahaus, Bernhardstr. 11—13 ⇨ 2 35 39
St Antoniushaus, Rheinstr. 107 ⇨ 5 10 81
St Bernhardushaus, Augartenstr. 42 ⇨ 3 01 30
St Bonifatiushaus, Schillerstr. 46 ⇨ 2 52 15
St Dominikushaus, Moltkestr. 7 ⇨ 23233
St Elisabethenhaus, Sophienstr. 25-31 ⇨ 26377
St Franziskushaus, Moningerstr. 7/11 ⇨ 2 55 36
St Hedwigsheim, Südendstr. 37 ⇨ 30259

St. Josephshaus
Altersheim, Frauenarbeitsschule, Kindergarten
Winterstraße 29 ⇨ 31063

St Vincentiushaus, Altes, Kriegsstr. 49 ⇨ ✱ 2 82 28
St Vincentiushaus, Neues, Südendstr. 32 ⇨ ✱ 2 49 01
Sann Frdr, Fuhruntern, Junger&RuhWeg ⇨ 22554
— Herm, Metzger, Klosterweg 21
Sannemann Gerh, StbWagf, Essenweinstr. 32
Sanner Herb, Ing, Hertzstr. 118
— Marg, Geschf, Herrenstr. 37
Sannewald Christ, Schrein, Kriegsstr. 173
— Kurt, kfmAng, Gellertstr. 9
Sanns Rich, BehAng, Hardtstr. 27
— Rol, Sachbearbeiter, Amalienstr. 27
Sannwald Alfr, BbRat, Klosestr. 41
— Christ, LebensmGesch, Luisenstr. 36
— Frz, kfmAng, Geranienstr. 3
— Kathrine, We, RüppurrerStr. 9
— Waltraud, Frau, Scheffelstr. 55
Sans Anna, We, Rankestr. 10
— Karl, Schrifts, Rankestr. 10
Santel Franz, techn Ang, Kandelstr. 2
Santelmann Dr Th OArzt, Schumannstr. 5
Santo Erwin, Polstermöbel u. Dekorationen Luisenstr. 56 ⇨ 2 46 94 (Wohn.: Rüppurrer Str. 39)
— Maria, We, Klauprechtstr. 8
— Maria, We, Rittnertstr. 59
Sanwald Anna, We, Rudolfstr. 1
— Dav, Kraftf, DurlacherStr. 31
— Frz, kfmAng, Geranienstr. 3
— Marie, Frau, Lessingstr. 18
— Otto, Kfm, Baischstr. 2
Sanz Juan, Wirt z Stadt Madrid, Seboldstr. 18 ⇨ 4 17 82
— Salvator, Buchh, Feldstr. 5
Sappe Cäc, We, Jollystr. 65
— Marie, DSchneiderei, Jollystr. 65
Sarakun Ilko, Elektr, Raiherwiesenstr. 4
— Rosemarie, Frau, Reichenbachstr. 26
Sarbacher Annemarie, We, Gerwigstr. 41
— Frz, Mont, Wilhelmstr. 39
— Paul, Bäckerei, Neckarstr. 47 ⇨ 3 20 63
— Rosa, We, Wilhelmstr. 39
— Sofie, We, Gerwigstr. 41
Sarfert Hans, Kraftf, Zollstr. 28
— Karola, We, Geibelstr. 6
Sarnau Dr Anna, Ärztin, Mainstr. 23
— Dr Ulrich, Arzt, Mainstr. 23
Sarosi Maria, We, Belfortstr. 6
Sarrazin Helene, We, Krokusweg 12
Sarstedt Hans, Schlosser, Körnerstr. 6
Sarter Theodor, Leder- u SchuhbedArt, Goethestr. 21 ⇨ 2 08 48 (Büro u Wohn: Schillerstr. 5)
Sarti, Alex, Schiffskellner, Zähringerstr. 14
— Ingeborg, DFrisSalon, Zähringerstr. 17
Sartor Alfr, Lagerarb, Mahlbergstr. 10

Sartori
Damen- und Herren-Moden
Spezialität: Blusen
Kaiserstraße 98 ⇨ 25663

Sartori Berta, We, Kaiserstr. 98
— Wlh, kfm, Kinzigstr. 2a ⇨ 32071
Sartorius Dr Hans, Ing, Kriegsstr. 63
— Siegfr, DiplIng, Waldstr. 53
Sarwasch Gg, MaschSchlosser, Werderstr.64
Sasek Melanie, We, Herderstr. 4
Sasowsky Frida, We, HambacherStr. 27
Saß Armin, KfmGeh, Sachsenstr. 7
— Eug, RegAng, Alberichstr. 10
— Frz, Händler, Forststr. 29
— Irma, Geschfn, Weinbrennerstr. 70
— Lilli, Rentn, GrafRhenaStr. 14
— Maria, We, Weinbrennerstr. 60
— Dr Rudolf, RegRat iR, Stephanienstr.42
Sasse Erw, kfmAng, Bernhardstr. 21
— Hans, Rentner, Lachnerstr. 24
— Leopoldine, We, Schillerstr. 31
— Max, Antiquitäten, Röntgenstr. 5 ⇨ 25861
— Otto, VerwAng, Frühlingstr. 5
Sassenhagen Horst, PInsp, Hirschstr. 63
— Rosa, We, Gebhardstr. 8
Sassl Berta, Frau, Waldhornstr. 48
Sassnick Karlheinz, BbInspAnw, Augustastr. 9
Sassning Alb, GenVertr, Schillerstr. 55 ⇨ 2 78 63
Sasyk Maria, We, Baumeisterstr. 15
Satmary Gust, BkBeamt, Klauprechtstr. 41 [3]
Sattel Karl, Mal, WeingartenerStr. 21
Sattelberger Frz, Amtsrat, Erzbergerstr. 2b
— Maria, We, Gebhardstr. 25
Sattler Adam, ElMech, Morgenstr. 1
— Alfr, SchneidM, Textil- u Kurzw, Lindenallee 9
— Berta, FilLtrn, Morgenstr. 19
— Carl, Innenarchit, KarlWilhelmStr. 32
— Elisab, We, Sophienstr. 137
— Erich, DiplIng, BadenerStr. 56
Sattler Franz, Büromaschinen-Mech.-Meister Douglasstr. 10 ⇨ 2 15 62 (Wohnung: Karl-Schrempp-Str. 69)
— Gustav, Schreinerei, Goethestr. 29 ⇨ 2 72 02

1858 1958
VOLKSBANK KARLSRUHE
e. G. m. b. H.
Hauptgeschäft: Marktplatz, Ruf ✱ 26991 - Zweigstellen in: Khe.-Knielingen, Lauterburger Str. 2, Ruf 53070, Khe.-Mühlburg, Rheinstr. 42, Ruf 51838

BLB BADISCHE LANDESBIBLIOTHEK
Baden-Württemberg

Die gute HAID & NEU Nähmaschine
SEIT 1860

Sattler Hildeg, Sekrn, Kaiserallee 81
— Irene, Gemeindehelf, Gymnasiumstr. 4
— Karl, städtAng, Berckmüllerstr. 15
— K-Heinz, Mech, Herderstr. 12
— Karol, OLehr, KarlWilhelmStr. 32
— Liesel, Frau, Leopoldstr. 15
— Lina, Rentn, HansThomaStr. 5
— Ph, DiplIng, OReg- u VermRat, Roggenbachstr. 1a ⇨ 26233
— Wilhelmina, We, Vorholzstr. 26
Sattler- u TapezGenossensch Baden eGmbH, SchwetzingerStr. 60 ⇨ 2 70 07
Sattler- u Tapezierinnung, Kronenstr. 13 ⇨ 2 03 44
Satzenhofer Alfr, Dreh, Westmarkstr. 4
— Joh, Rentn, Killisfeldstr. 39
Satzer Jos, Ang, Nebeniusstr. 8
— Rup, StbSchaffn, HansThomaStr. 3
Satzger Frieda, We, Killisfeldstr. 11
Saucke Willi, Pens, Reichenbachstr. 30
Sauder siehe auch Sauter u Sautter
— Ad, Uhrm, BadenerStr. 46
— Anna, We, Zeisigweg 1
— Anna u Elisab, LebensmGesch, Pfinzstr. 73
— Aug, Prok, Humboldtstr. 2a ⇨ 2 62 20
Sauder Carl, Inh. d. Fa. Brombacher Nachf., Südl. Uferstr. 4 ⇨ 5 16 78
— Chr, Ang, Pfinzstr. 73
— Emil, Metzgerei, Amalienbadstr. 15 (Fil: Pfinzstr. 65) ⇨ 42022
— Frieda, We, BadenerStr. 46
— Frdr, Priv, Killisfeldstr. 3
— Gust, Bau- u Möbelschreinerei, Gymnasiumstr. 16 ⇨ 4 16 89
— Hch, Lebensmittelgesch, GrötzingerStr. 36 ⇨ 4 14 27
— Hch, Prokurist, Amalienbadstr. 33 ⇨ 4 16 07
— Heinz, kfmAng, Zunftstr. 2
— Ilse, Frau, Rittnertstr. 35
— Lydia, GeschInhn, Pfinztalstr. 35
— Magdalene, We, GrötzingerStr. 36
— Math, Lehrn iR, BadenerStr. 59
— Max, Maßatelier, Herrenmoden, Pfinztalstr. 11 ⇨ 4 22 64 (Wohn: Reichenbachstr. 30)
— Rob, Drogerie, Oberwaldstr. 10 ⇨ 4 15 59
— Rosa, We, Pfinzstr. 73
— Rud, We, Lebensm, Pfinztalstr. 35 ⇨ 4 13 10
— Samuel, Metallgießer, Kleinbachstr. 19
— Siegfr, Bautechn, Marstallstr. 28
— Wlt, VAng, BadenerStr. 41
— Wlh, HdlsVertr, GrötzingerStr. 79
Sauer Adam, StSekr, Hübschstr. 34
— Alfr, Metzg, Sophienstr. 21
— Alois, TelLeitAufs, Irisweg 25
— Anna, We, Viktoriastr. 7
— Anna, We, Zähringerstr. 60b
— Arth, Kfm, Scheffelstr. 62
— Berta, We, Nikolausstr. 5
— Berta, We, StuttgarterStr. 15
— Chr, BäckerM, Herderstr. 4
— Dr Dagobert, Arzt, RheinholdFrankStr. 67
— Dieter, Diakon, Adlerstr. 7
— Ed, BkKfm, Englerstr. 2
— Ed, GebrGraph, Sophienstr. 122 ⇨ 22472
— Elisa, We, Dohlenweg 17
— Else, We, GrötzingerStr. 54 ⇨ 41400
Sauer Emma, Ang, Wiesenstr. 26
— Emma, Rentn, Amalienstr. 7
— Emma, We, Kaiserallee 51a
— Emmy, Buchh, Sophienstr. 50
— Erich, PSekr, Gluckstr. 21
— Erich, RundfMech, Gewann Kleinoberfeld 55
— Eug, BäckM, Herderstr. 4
— Eug, Fuhrm, Marienstr. 17
— Ew, Buchdr, Tullastr. 84
— Ferd, BkKfm, Adlerstr. 7 ⇨ 22064
— Ferd, städtAng aD, Mahlbergstr. 55
— Frz, MaschIng, Vinzentiusstr. 1
— Frz, Rentner, PfarrerBlinkStr. 10
— Frdr, BbSekr, UntereStr. 39
— Frdr, DiplIng, MörscherStr. 11 ⇨ 5 07 86
— Frdr, ElMech, Zietenstr. 74
— Frdr, HdlsVertr, Sachsenstr. 5 ⇨ 3 20 54
— Frdr, Maler, Buntestr. 10
— Frdr, ORegBauamtm, Wehrastr. 13
— Frdr, Schlosserei, Erbprinzenstr. 28 ⇨ 3 06 01 (Wohn: Karlstr. 150)
— Fritz, Buchb, Sophienstr. 169
— Dr Fritz, Bundesrichter, Ebertstr. 4 ⇨ 3 18 22
— Gerh, DiplIng, Gebhardstr. 39
— Gust, SchreinerM, Vokkenaustr. 51
— Hdw, We, Gebhardstr. 33a
— Heini, BehAng, Nuitsstr. 14
— Hch, Druckerei u Verlag, Hardtstr. 37a ⇨ 50072
— Hch, PAmtm aD, Bahnhofstr. 44
— Hch, RgRat, NeuerZirkel 1
— Heinz, MaschFormer, Reichenbachstr. 21
— Hel, We, Feierabendweg 30
— Herb, Amtsgeh, Morgenstr. 9
— Herb, Vertr, Haid&NeuStr. 80
— Hermine, We, Kaiserstr. 4
— Hilde, Frau, Werderstr. 65
— Ida, We, Klosterweg 20
— Jak, Rentn, Klosterweg 27
— Joh, Buchh, Meidingerstr. 3
— Johanna, We, Gebhardstr. 50
— Jos, D u HFrisGesch, Schützenstr. 53
— Jos, kfmAng, Sophienstr. 204
— Jos, KrimInsp, Erzbergerstr. 83
— Käthe, Frau, Erzbergerstr. 4
— Karl, Radio-Elektro-Gesch, Essenweinstr. 36 ⇨ 2 31 87
— Karl, Schloss, Gerwigstr. 6
— Karl, Schloss, Leopoldstr. 28
— Karoline, We, Kriegsstr. 158
— Kath, Frau, Rehbergweg 6
— Kurt, Maur, Gerwigstr. 23
— Leo, Lagerist, Luisenstr. 35b
— Liselotte, StudRef, NeuerZirkel 1
— Ldw, VAng, Körnerstr. 39
— Luise, We, Damaschkestr. 80
— Luise, We, Humboldtstr. 31
— Maria, We, Litzenhardtstr. 17
— Maria, We, Waldring 37
— Marie, We, Karlstr. 93 H
— Max, Ing, Kiebitzenweg 19
— Mina, We, Friedenstr. 24
— Osk, Kfm, Goethestr. 52
— Otto, Arb, Kreuzelbergstr. 17
— Peter, Weingutsverw, Blumenstr. 27
— Phil, Arb, Adlerstr. 22
— Rich, Hilfsarb, KarlsruherAllee 5
— Rolf, Arb, Waldhornstr. 6
— Rolf, Kraftf, Dammerstockstr. 38
Sauer, Rudi, Tankwart, Baumeisterstr. 44
— Theodor, Kraftf, Mahlbergstr. 55
— Wrn, Heizungsmont, Wielandtstr. 10
— Wrn, PSchaffn, Amalienbadstr. 33
— Wlh, Fernmeldemont, Sybelstr. 18
— Wlh, Install, Ochsentorstr. 2
— Wlh, OStSekr, RüppurrerStr. 100
Sauer Wilh., Schlosserei, Hirschstraße 26 ⇨ 20040
— Wilhelmine, Rentn, Marienstr. 53
— Xaver, Pens, Wiesenstr. 26
Sauerbeck Lina, Kontoristin, Akademiestr. 39
— Rob, Vertriebsltr, Kleiststr. 1
Sauerborn Friederike, We, Haid&NeuStr. 18
Sauerburger Karl, VerwAng, GeorgFriedrichStr. 34
Sauermann Fritz, Rentn, Bachstr. 38
— Otto, Maurer, AuerStr. 17
— Wlh, Rentn, Schützenstr. 54 H
Sauerstein Erich, Chordirektor, Morgenstr. 24
Sauerstoffwerk Karlsruhe siehe Anzeige unter Knappsack-Grießheim Aktiengesellschaft
Sauerwald Alfr, Geschf, RüppurrerStr. 96 ⇨ 3 05 93
Saul Anna, We, Kriegsstr. 72
— Gust, Rentn, Steinstr. 23
Sauna GmbH, Rheinstr. 5-7 ⇨ 53650
Saupe Kurt, Kunstm, Mainstr. 2
Saur Alfr, StInsp, Dammerstockstr. 52
— Dr Dagobert, Arzt, Schützenstr. 56
— Elsa, We, Marienstr. 67
Saurer Gertr, Frau, Körnerstr. 58
— Osk, OLehr, Vinzentiusstr. 3
Sausen Ferd, Student, NeueAnlageStr. 53
Sauter siehe auch Sauder und Sautter
— Abr, Obsthlr, Schützenstr. 59
— Ad, HdlgsBevollm, Kapellenstr. 60
— Alb, Prok, Zeppelinstr. 11
— Andr, Kfm, Heimgartenweg 14
— Ant, kfmAng, Kärcherstr. 1
— Ant, PBeamt, Sommerstr. 6
— Dr Art, Justiziar, SpielbergerStr. 4
— Berta, Frau, Elfmorgenbruch 13
— Elsa, We, Rheinstr. 60
— Emilie, We, Moltkestr. 2c
— Emma, We, Hirschstr. 130
— Erich, Vertr, MannheimerStr. 82 ⇨ 2 72 74
— Erna, We, Kriegsstr. 66
— Frieda, Frau, Belchenstr. 24
— Frdr, StInsp, Kriegsstr. 234
— Gg, Rentn, Steinmetzstr. 9
— Gertr, Frau, Dammerstockstr. 38
— Gertr, We, GrötzingerStr. 44
— Hch, Futtermittelhdlg, GutMagnusStr. 22
— Hch, OAmtsgeh, Gerwigstr. 41
— Hch, PolKommiss, Berckmüllerstr. 11
— Hrm, VerwAng, Dreisamstr. 7
— Hertha, Frau, KonstanzerStr. 17
— Jak, Blechn u Install, HeilbronnerStr. 1
— Joh, Schuhmacherei, Goethestr. 51
— Jos, Schlosser, Draisstr. 1
— Karl, Kassenleiter, MannheimerStr. 72
— Dr Karl, Rechtsbeistand, ORegRat aD, Schillerstr. 55 ⇨ 2 12 05
— Karlheinz, Gärtner, Hennebergstr. 13
— Kurt, Schuhm, Yorckstr. 19

Alles gleich in einer Linie:
Neff-Herd, Kühlschrank, Waschmaschine
„Neff-Komplett von A bis Z"
NEFF

BLB BADISCHE LANDESBIBLIOTHEK
Baden-Württemberg

MONINGER BIER
anerkannt hervorragend

Parkett-Sauter
Inh.: Ing. Ludwig Sauter, Parkettlegemeister
Parkettböden von den einfachsten bis zu den anspruchsvollsten Ausführungen
Spezialgeschäft für Parkettversiegelungen
Dammerstock, Mainzer Str. 38 ⇨ 30189

Sauter Luise, We, Wielandtstr. 16
— Marie, We, Hirschstr. 35a
— Max, KrimM, Kniebisstr. 31
— Otto, kfmAng, Goethestr. 4
— Pius, HLehr aD, Bernhardstr. 11-13
— Reinh, Bauschlosser, Hirschstr. 91
— Rich, Gastst Felseneck, Kriegsstr. 117 ⇨ 2 25 93
— Rich, Schlosser, Winterstr. 25

Sauter Rudolf, Werbegrafik
Erzbergerstraße 20 ⇨ 26113

— Tiny, BkAng, Wielandtstr. 16
— Willi, Arb, Leopoldstr. 19
— Willi, BbSekr, Haid&NeuStr. 130
— Willi, VerwOSekr, Boeckhstr. 18
— Wilma, We, Textilw, Rheinstr. 29 ⇨ 50592

Sautner Paul, StbSchaffn, Amthausstr. 28

Sautter siehe auch Sauder und Sauter
— Elise, Diakonisse, Kriegsstr. 88
— Frz, LebensmGesch, BreiteStr. 72 ⇨ 3 03 57
— Frieda, Frau, Philippstr. 31
— Frdr, GeschInh, Scheibenhardtweg 12

Friedrich Sautter & Co.
Elektrogroßhandlung
Goethestr. 6 u. Kaiserallee 25 ⇨ 22818

— Kurt, Schlosser, KarlsruherStr. 24
— Lieselotte, Verkfn, AugustDürrStr. 9
— Luise, We, Gebhardstr. 48
— Marg, Frau, Mondstr. 2
— Wlh, Maler, Elfmorgenbruch 14
— Willi, OTriebwagenf, Treitschkestr. 10

Sawade Marie, We, Degenfeldstr. 4a

Sax Hans, PFacharb, SpeyererStr. 12a
— Marianne, Frau, Saarlandstr. 47
— Wlh, PBetrAsst, Gebhardstr. 49
— Willi, Fachkfm, SpeyererStr. 12a

Saxer Rémy, SchriftsM, Körnerstr. 16-18

Saxinger Frz, Steinh, Kaiserstr. 97

Sayer Barbara We, Klopstockstr. 6
— Elisab, Frau, Bahnhofstr. 44
— Eug, OKellner, Karlstr. 73
— Klara, We, Amalienbadstr. 6
— Maria, We, Gasth Bahnhof Rüppurr, RastatterStr. 64 ⇨ 3 20 91
— Otto, Wirtschf, Albtalstr. 79

Sazinger Friederike, We, Gerwigstr. 19

Schaab Erna, Oberin, Diakonissenstr. 28
— Hch, DiplIng, StudRat, Resedenweg 108
— Marg, technHLehrn, Resedenweg 108

Schaack Dr Mart, Vertriebsing, BeiertheimerAllee 8d ⇨ 2 30 61

Schaaf Albrecht, StudAss, GeorgFriedrichStr. 22
— Alois, PAmtm, Hübschstr. 16
— Art, Rentn, Klauprechtstr. 24
— Aug, Arb, GottesauerStr. 16
— Aug, städtVorarb, WolfartsweiererStr. 5 (Bau 11)

Schaaf Berta, We, Draisstr. 7a
— Elisab, Frau, Rheinstr. 62
— Elsa, Frau, Roonstr. 20
— Erwin, Arb, Bannwaldallee 45
— Frdr, SchreinerM, Karlsburgstr. 6 ⇨ 4 20 18
— Hch, SchneidM, RintheimerStr. 18
— Helm, Koch, Augartenstr. 46
— Herb, StInsp, Schillerstr. 45
— Hrm jun, MalerM, Klosestr. 5
— Hrm sen, MalerM, Marienstr. 18 ⇨ 2 65 74

Schaaf H. u. H., Malergeschäft
Marienstr. 18 u. Klosestr. 5 ⇨ 2 65 74

— Jos, Malergesch, Marienstr. 74
— Jos, WerkM, Gerwigstr. 38
— Karl, Buchdr, Klauprechtstr. 27
— Karl, Erben, LebensmGesch, Boeckhstr. 14 ⇨ 2 25 02
— Karl, Zollbeamt, Erzbergerstr. 86
— Lore, We, Eisenlohrstr. 37
— Loth, MalerM, Marienstr. 74
— Manfr, Glaser, Klauprechtstr. 20
— Marg, We, Leopoldstr. 44
— Maria, Frau, Mathystr. 26a
— Otto, Kraftf, Krämerstr. 27
— Philomine, We, Winterstr. 35
— Rosa, DSchneiderin, Asternweg 23
— Rud, Blech u Install, Körnerstr. 23
— Th, Kfm, Boeckhstr. 14
— Th, Werkzeugm, GrötzingerStr. 52a—d
— Wlh, BkProk aD, Arndtstr. 16

Schaal Elfr, Frau, Westmarkstr. 58
— Gottl, Rentn, Schützenstr. 71
— Pauline, We, Lessingstr. 35 H

Schaar Elisab, Frau, Mathystr. 14-16 V
— Emma, We, Ebertstr. 18

Schaarenberg Herb, MaurerM, Reichenbachstr. 26

Schaarmann siehe auch Scharmann
— Ernst, Rentn, SchwetzingerStr. 59
— Frdr jun, Dreher, Jägerhausstr. 15
— Frdr sen, WerkM iR, Jägerhausstr. 15
— Willi, VKfm, SchwetzingerStr. 59

Schaarschmid Hulda, We, Hirschstr. 130

Schaarschmidt Ernst, Rentn, Douglasstr. 28
— Herb, Mech, Nuitsstr. 14
— Wrn, Feinmech, LudwigWilhelmStr. 8

Schaarschuh Rud, Ing, Waidweg 4

Schaback Ernst, kfmAng, LudwigWindthorstStr. 30

Schabbel Max, Dir, Hardtstr. 37 ⇨ 51722
— Rol, DiplIng, Hardtstr. 37

Schaber Anna, We, Palmaienstr. 4
— Anna, We, Sperberweg 17
— Aug, Eisendreh, Christofstr. 14
— Barb, We, Palmaienstr. 4
— Cäc, We, AuerStr. 25
— Emma, We, Ernststr. 42
— Eug, WerkzSchloss, Lissenstr. 9
— Frdr, Ang, Amalienbadstr. 35
— Frdr, Gewerbeschulrat, Schauinslandstr. 5
— Frdr, Mech, Pfinztalstr. 55
— Dr Gg, Dozent, StudRat, Kopernikusstr. 23 ⇨ 5 07 81
— Günther, Maurer, Waldeckstr. 33
— H, Helf i Steuers, Seboldstr. 27-31 ⇨ 42071
— Hch, DrehM, Killisfeldstr. 6
— Heinz, kfmAng, Draisstr. 7

Schaber Karl, OPSekr aD, Vertr d Württ Feuervers AG, Scheffelstr. 4, Pk 4749 *
— Lina, We, Buntestr. 11
— Luise, We, Gerwigstr. 15
— Luise, We, Hofäckerstr. 4
— Lydia, We, Draisstr. 7
— Otto, MaschSchloss, Pfinzstr. 93
— Otto, RegSekr, DurlacherAllee 39
— Rud, BüroAng, Reichenbachstr. 3
— Rud, KrimBeamt, Steubenstr. 3
— Volkmar, BbInsp, Schauinslandstr. 5
— Wlh, Dreh, Amalienbadstr. 15
— Wlh, Rentn, GrötzingerStr. 79
— Willi, GeschInh, Buntestr. 11
— Willi, VersGenAgent, Weinbrennerstr. 21 ⇨ 52446

Schaber Willi & Co., Tapeten und Linoleum
Kaiserstr. 24 ⇨ 25008

Schabinger Elise, We, DurlacherStr. 73
— Frdr, Malergesch, Essenweinstr. 38 (Wohn: Haid&NeuStr. 18)
— Gust, Schuhmacher, Sophienstr. 175

Schabmüller Alois, DuHFrisiersalon, Kriegsstr. 82 ⇨ 2 35 75

Schach Aug, PolKom, Rheinstr. 69
— Günther, Kellner, Sophienstr. 160a
— Henr, We, Hirschstr. 69
— Horst, Schreiner, Werderstr. 1
— Lina, We, Wielandtstr. 24
— Thomas, Brauer, Humboldtstr. 6

Schachameier Otto, Mal, Marienstr. 85

Schachenmeier Prof Dr Emil, RbDir iR u Prof a d TH, Jahnstr. 12 ⇨ 2 03 21
— Hanna, Schriftstelln, Jahnstr. 12

Schacher Gertr, Fürsorgerin, Klosterweg 71
— Marta, Kontoristin, Klosterweg 71

Schacherl Hilde, We Herrenstr. 18
— Jutta, Frau, Volzstr. 47
— Konr, SchreinerM, Hardtstr. 14
— Otto, PolBeamt, Schnetzlerstr. 5

Schachinger Joh, Konstrukteur, Dornwaldstr. 23

Schacht Christa, Vertrn, Kronenstr. 15
— Erna, D u HSalon, Scheffelstr. 44
— Herm, StbSchaffner, Mathystr. 31
— Karl, Ang, Scheffelstr. 44
— Wrn, Friseur, Scheffelstr. 44

Schachtschober Gertr, We, DurmersheimerStr. 85

Schacke Elli, Schönheitssalon, Kosmetik, Weltzienstr. 18a ⇨ 52455
— Rich, Reisender, Weltzienstr. 18a

Schad Frz sen, Geschf, Boeckhstr. 27
— Frz jun, SchneiderM, Boeckhstr. 27
— Gust, BkProk, Hoffstr. 6 ⇨ ben 22923
— Helene, Frau, Sophienstr. 179

Schade Aug, Ang, Moltkestr. 143
— Bernh, kfmAng, Hauptstr. 146
— Frieda, We, Rabenweg 12

Schade Georg, Elektr. Spezialfabrik
Boschstr. 5 ⇨ 5 16 10

— Dr Gerh, DiplChem, Ernststr. 7
— Hans, Ing, Boschstr. 5 ⇨ 5 16 10
— Dr Heinz, Fabrikdir, Turmbergstr. 24
— Herb, RegOInsp, Hauptstr. 146
— Horst, BehAng, Zirkel 34
— Jul, WerkzSchloss, Zehntstr. 7a
— Wlh, technKfm, WeingartenerStr. 22

Schader Wolfg, BbArb, Pfalzstr. 63

BAUGELD zu 4½% und hohe Steuerersparnis oder jährl. 25 bis 35% Wohnungsbau-Prämie. Guthabenzins 2½%
BADENIA BAUSPARKASSE KARLSRUHE
TELEFON 27318

BLB BADISCHE LANDESBIBLIOTHEK
Baden-Württemberg

KUNDENDIENST Trumpf TEL. 28822

Schadt Daniel, KfzHandw, Bodelschwinghstr. 15
— Ewald, StbWagenf, Humboldtstr. 5
— Else, KrkSchwester, Kriegsstr. 187
— Frdr, technBbOInsp, Killisfeldstr. 42, Wohnhaus 1
— Günther, Referent, Erbprinzenstr. 5
— Rich, kmAng, Sybelstr. 14
— Silvia, We, Bodelschwinghstr. 15
— Stefan, Arb, Kropsburgweg 20
— Wlh, Oberschullehr, Holderweg 21
Schaechner Karl, Schulrat iR, Gebhardstr. 22
Schächtele Aug, StbSchaffn aD, Ernststr. 27
— Berta, We, Westmarkstr. 6
— Gust, Pens, Hauptstr. 58a
— Hrm, Bauarb, Kaiserallee 95
Schädel Anna, We, Hübschstr. 34
— Frdr, RbOZugf iR, Enzstr. 25
— Klara, We, Lindenallee 9
Schädle Emma, Frau, Veilchenstr. 9
Schädler Alwine, Großhdlg, Importvertretg, Kaiserallee 49 ⇨ ✶ 5 17 25
— Luitg, We, Yorckstr. 28
— Maria, Frau, Fasanenstr. 55
— Wlt, Schleifer, Yorckstr. 28
— Xaver, Filmvorführer, Karolinenstr. 2
Schaedlich Karlernst, kfmAng, Körnerstr. 47
Schädrich Fritz, Arb, Forststr. 13
Schäf Emil, OKelln aD, Ebertstr. 3
— Emilie, We, Zirkel 3
— Karol, We, NördlHildapromenade 8
Schäfer siehe auch Schaefer
Schäfer Adalb, Expedient, Christofstr. 10
— Ad, Schneider, Wachhausstr. 12c
— Alb, BbAmtm, ReinholdFrankStr. 4
— Alb, Rentn, Lessingstr. 53
— Alb, TelBetrWart, Bachstr. 69
— Dr Albrecht, landwAssess, EmilGöttStr. 16
— Albrecht, Pfarrer, LudwigMarumStr. 3 ⇨ 5 10 62
— Alfons, kfmAng, Gerwigstr. 30
— Alfr, Prokurist, BonnerStr. 2
— Alex, Rentn, Scheffelstr. 2
— Alice, We, Yorckstr. 49
— Alois, Metzg, Ostmarkstr. 29
— Anna, Frau, Kriegsstr. 88
— Anna, Frau, Uhlandstr. 15
— Anna, We, Scheffelstr. 54
— Anni, Frau, KarlSchremppStr. 3
— Ant, Konstrukteur, Raiherwiesenstr. 13
— Ant, RbOInsp iR, Gartenstr. 57
— Ant, Rentn, Hirschstr. 27
— Arth, Ing, Konstrukt, Kesselbergweg 16
— Aug, Arb, Wattkopfstr. 70
— Aug, Brauereidir, Jahnstr. 7 ⇨ 2 25 31
— Aug, Kassenbote, Maxburgweg 16
— Aug, Rentn, AugustSchwallStr. 1
— Aug, Rentn, Lissenstr. 9
— Aug, SchuhmM, Sophienstr. 134 (Schuhmacherei: Kriegsstr. 105)
— Babette, We, Scheffelstr. 64
— Barb, We, WeingartenerStr. 14
— Bened, HdlsVertr, Funkerstr. 21 ⇨ 4 16 43
— Bernh, BbAsst, Vokkenaustr. 43
— Berta, HLehrn, Blumenstr. 9
— Berta, Sekrn, Wichernstr. 8
— Berta, We, DurlacherStr. 103
— Burkard, Kraftf, VerlJagdstr.
Schäfer Charl, We, HeilbronnerStr. 1
— Christ, Kraftf, Essenweinstr. 38
— Christ, Lebensmgesch, Yorckstr. 20 ⇨ 5 01 48
— Edgar, Kfm, Murgstr. 2
— Edm, Friseur, Moningerstr. 4
— Eduard, OLehrer iR, Jollystr. 65
— Edwin, Arb, Fasanenstr. 15
— Edwin, Bauuntern, Weltzienstr. 6 ⇨ 5 20 66
— Elisab, Frau, Nuitsstr. 11
— Elisab, OPSekrn, Blumenstr. 9
— Elisab, We, Roonstr. 31
— Elise, Frau, Gewann Kleinoberfeld 23
— Elise, We, Nelkenstr. 7
— Elise, We, StBarbaraWeg 14
— Ella, Frau, ReinholdFrankStr. 37
— Ella, VerwAsstn iR, Uhlandstr. 26
— Elsa, Frau, Schützenstr. 53
— Else, Frau, Waldhornstr. 43
— Else, We, Kalliwodastr. 2
— Emil, kfmAng, Lerchenstr. 4
— Emil, Rektor aD, RastatterStr. 124
— Emma, We, Königstr. 1
— Emma, We, Ritterstr. 36
— Emma, We, Sophienstr. 200
— Emma, We, Weinbrennerstr. 60
— Emmy, Frau, HansPfitznerStr. 11
— Erich, KrimBeamter, Augartenstr. 47
— Erich, BbOZugschaffn, Kaiserallee 119
— Dr Ernst, Geschf, Erzbergerstr. 101 ⇨ 2 60 48
— Ernst, KartogrOInsp, Finkenschlagweg 15
— Ernst, kfmAng, Striederstr. 17
— Ernst, Maler, Marienstr. 65
— Ernst, Priv, Erbprinzenstr. 23
— Ernst, Schlosser, Lammstr. 2
— Erw, PolBeamt, Fasanenstr. 9
— Eug, BkBeamt, Mathystr. 42
— Eug, Facharb, Kniebisstr. 45
— Eug, Holzhdlg, Kriegsstr. 30-34 ⇨ 26053 (Wohn: GottesauerStr. 22)
— Eva, HdlsVertrn, Wendtstr. 13 ⇨ 5 15 62
— Eva, Rentn, AugustBebelStr. 48
— Ferd, RegDir, KarlHoffmannStr. 7 ⇨ 3 10 61
— Ferd, RgSekr iR, RintheimerStr. 10
— Frz, BäckM, Brahmsstr. 5
— Frz, HdlsVertr, Karlstr. 120 ⇨ 3 17 70
— Frz, Kfm, Baischstr. 2
— Frz, PolInsp, Klauprechtstr. 11
— Frz, Retuscheur, Vorderstr. 6
— Frz, Schlosser, Spitalstr. 9
— Frz, SpanGarten, Lebensm, Kaiserallee 7a ⇨ 2 77 81
— Franziska, We, Draisstr. 9
— Fridolin, Schloss, Marienstr. 76
— Frieda, HLehrn iR, Hirschstr. 35b
— Frieda, We, SchwetzingerStr. 56
— Friedel, We, Falkenweg 48
— Frdrke, We, HerrenalberStr. 36
— Frdrke, We, DurlacherAllee 23
— Frdr, Arb, Jägerhausstr. 8
— Frdr, Ing, MarieAlexandraStr. 18
— Frdr jun, kfmAng, Boeckhstr. 40
— Frdr sen, kfmAng, Boeckhstr. 40
— Frdr, Maurer, Elfmorgenbruch 8
— Frdr, RbOSekr aD, Volzstr. 21
— Frdr, Rentn, AlterGraben 37
— Frdr, Rentn, AugustBebelStr. 50
— Frdr, Rentn, Markgrafenstr. 26
Schäfer Frdr, Schlosser, Allmendstr. 9
— Frdr, Schlosser, Murgstr. 2
— Fritz, ElTechn, Neckarstr. 54
— Fritz, Metzgerei, Marienstr. 2 ⇨ 2 36 42 Fil: Kaiserallee 1 u. LangeStr. 47
— Fritz, RegBauM, Nibelungenstr. 6 ⇨ 5 00 91
— Fritz, WerkzSchleif, BreiteStr. 109

Schäfer
Haus für Damen- u. Herrenmoden
Kaiserstraße 142 ⇨ 21459

— Gg, Direktor, Vorholzstr. 39 ⇨ 2 48 37
— Gerh, kfmAng, Sudetenstr. 70
— Gerh, Vorarb, Albtalstr. 19
— Getr, Frau, Tullastr. 82
— Gertr, We, Ruschgraben 45
— Gust, Rentn, Scheffelstr. 64
— Hans, Ang, Parkstr. 9
— Hans, Buchhdlr iR, Goethestr. 32
— Hans, MaschSchlosser, BadenerStr. 120 H
— Hans, Monteur, Murgstr. 11
— Hans, StbOWagenf, Geibelstr. 19
— Hans, VersAng, Luisenstr. 24
— Hans L, Schlosser, Ostendstr. 3
— Harald, ElTechn, DurlacherAllee 23
— Hdw, We, Südendstr. 21

Heinrich Schäfer
Spezialgeschäft für orthop. Fußbekleidung
Schuhgeschäft — Schuhmacherei
Hirschstraße 54 ⇨ 25206

— Heinz, Eisenhdl, Luisenstr. 8
— Helene, Rentnerin, Löwenstr. 19
— Henriette, We, Marienstr. 88
— Herb, Blechn u InstallM, WaldshuterStr. 14
— Herb, Kfm, Wutachstr. 10 ⇨ 3 21 18
— Herb, StOInsp, Volzstr. 25
— Herb, Textilw, Rudolfstr. 15 ⇨ 2 85 50
— Herb, Zimmerm, Sophienstr. 10
— Hrm, BetrIng, Kriegsstr. 97a
— Hrm, MaschSchlosser, Geibelstr. 19
— Hrm, OPInsp, Blumenstr. 9
— Hrm, Registrator, Feldstr. 5
— Hrm, Schreiner, Augartenstr. 89
— Hildeg, Frau, EggensteinerStr. 36
— Horst, Schaltmech, Rheinbrückenstr. 18
— Hub, DiplVMathem, Händelstr. 22
— Hugo, BkKfm, Hübschstr. 24 ⇨ 5 05 84
— Ida, Frau, Karlstr. 121
— Ida, We, Donaustr. 32
— Dr Ingeborg, Ärztin, Klosterweg 25
— Ingeborg, Frau, Winterstr. 27
— Irma, Frau, Scheffelstr. 56
— Jak, Arb, DurlacherStr. 50
— Jak, Kfm, Valentinstr. 35
— Joh, Kfm, Anebosweg 17
— Joh, Maler, Zähringerstr. 19
— Joh, Rentn, Kriegsstr. 88
— Joh, Rentn, Rheinstr. 68
— Johanna, PSekrn, Nebeniusstr. 13
— Johanna, We, Pfinztalstr. 82
— Jos, BkBeamt, Treitschkestr. 2
— Jos, Lehr, Hohenzollernstr. 24
— Jos, MetzgerM, AuerStr. 19
— Jos, Rentn, DurmersheimerStr. 7
— Jos, RevAmtm, Albtalstr. 4

Wilhelm Müller
BÜRO-EINRICHTUNGEN
Karlstraße 34
General-Vertretungen
Fernruf 27080
Büromaschinen

BLB BADISCHE LANDESBIBLIOTHEK
Baden-Württemberg

BAHM & BASSLER
Mineralbrunnengroßhandlung
Karlsruhe, Moltkestr. 1, Lager: Zimmerstr. 3, Ruf 27455
Natürliche Mineralbrunnen
(Original Quellabfüllung)
zur Heilung und als Tischgetränk

Schäfer Jos, techn Zeichner, Hirschstr. 27
— Josefine, Frau, Reichardtstr. 1
— Josefine, Rentnerin, Klosterweg 20
— Josefine, We, Reichardtstr. 1-3
— Juliana, Frau, DurlacherStr. 49

Julius Schäfer
Hoch-, Tief- und Stahlbetonbau
Weltzienstraße 6-8 ⇨ 52066

Julius Schäfer
Wäscherei
Kriegsstraße 242 ⇨ 27343

— Karl, Ang, EttlingerStr. 5a
— Karl, Arb, BadenerStr. 7
— Karl, Bauing, ReinholdFrankStr. 39
— Karl, BbAmtm, Kronenstr. 18/20
— Dr Karl, DiplVolkswirt, Kriegsstr. 234
— Karl, ElGesch, Philippstr. 2 ⇨ 5 37 18
— Karl, ElM, Wilhelmstr. 9
— Karl, MaschArb, Uhlandstr. 34
— Karl, ORechnRat iR, Leopoldstr. 2
— Karl, PolHWachtM, DurmersheimerStr. 120
— Karl, RgAmtm aD, Hirschstr. 57
— Karl, RbOInsp aD, Tullastr. 76
— Karl, Rentn, Adlerstr. 60
— Karl, Rentn, Bellenäckersiedlung 21
— Karl, Rentn, Pfinzstr. 70
— Karl jun, Rentn, Sybelstr. 16
— Karl sen, Rentn, Sybelstr. 16
— Karl, städtArb, Hauptstr. 45
— Karl, StbWagf, MannheimerStr. 86
— Karl, WagenM, Seminarstr. 13
— Karl, Werkzeugm, WolfartsweiererStr. 14
— Karl Frdr, StudRat iR, Kriegsstr. 187
— Karolina, Frau, Marienstr. 81
— Karoline, We, Damaschkestr. 52
— Karoline, We, Eisenlohrstr. 32
— Kath, We, Rebenstr. 10a
— Kath u. Marg, We, Brückenstr. 28
— Konrad, Gartenarb, Roonstr. 30
— Kurt, Konstrukteur, DurlacherStr. 55
— Kurt, PFacharb, Tullastr. 40
— Leop, Wirt, Gasth z Kaiser Friedrich, RastatterStr. 116 ⇨ 3 00 23
— Liesel, Frau, Weinbrennerstr. 35
— Lina, KrkSchwester, Boeckhstr. 40
— Lina, We, Bachstr. 79
— Lina, We, Berckmüllerstr. 15
— Lina, We, Geibelstr. 12
— Lina, We, Roonstr. 11
— Liselotte, We, Erbrinzenstr. 29a
— Lotte, Ang, Klauprechtstr. 17
— Ldw, GaragenM, Humboldtstr. 16
— Ldw, Konditor, KarlsruherStr. 19 ⇨ 2 51 24
— Ldw, Rentn, Schifferstr. 15
— Luise, PSekrn aD, Nebeniusstr. 13
— Luise, Verk, Nuitsstr. 33
— Luise, We, Dragonerstr. 1
— Luise, We, Löwenstr. 19
— Luise, We, Welfenstr. 4a
— Lydia, DSchneid, Kronenstr. 19
— Lydia, Frau, Kapellenstr. 56a
— Lydia, We, Kirschstr. 8

Schäfer Magd, We, Gartenstr. 66
— Magd, We, Leopoldstr. 22
— Marg, We, Klauprechtstr. 17
— Maria, JustAng, KonstanzerStr. 17
— Maria, kfmAng, Geranienstr. 13
— Maria, Rentn, Roonstr. 27
— Maria, We, Haizingerstr. 11
— Mart, BbOSekr iR, Hirschstr. 83
— Mart, RevDreher, Akademiestr. 24
— Max, Chorsänger aD, AuerStr. 43
— Max, Mech, Pfinzstr. 96
— Max, Rentn, Lamprechtstr. 13
— Max, technOSekr, Rudolfstr. 12
— Mina, Frau, Luisenstr. 81
— Minna, Rentn, Goethestr. 22
— Nik, Rentn, Goethestr. 36
— Olga, Priv, RüppurrerStr. 132
— Otto, BrauereiVertr, Südendstr. 21
— Otto, DiplIng, Bussardweg 36
— Otto, ElIng, EttlingerStr. 59
— Otto, ElMont, Sommerstr. 6
— Otto, ElMont, Staudingerstr. 15
— Otto, Kfm u BetrInh, Nebeniusstr. 35 ⇨ 3 14 34
— Otto, TelInsp aD, Diakonissenstr. 6
— Paul, Ang, Karlstr. 122
— Paul, FInsp, Weinbrennerstr. 12
— Paul, KrimOSekr, EmilGöttStr. 3
— Paul, Taxiuntern, Sandweg 2
— Paula, OLehrn iR, Lessingstr. 2
— Paula, We, NeueAnlageStr. 16
— Pauline, We, Spitalstr. 19
— Peter, BbInsp, Sybelstr. 2
— Priska, We, Freydorfstr. 6
— Rich, Geschf, Hegaustr. 16
— Rich, Kraftf, Scheffelstr. 57
— Rich, Truppf, Dietrichstr. 20
— Rob, BezDir. Boettgestr. 21 ⇨ 5 18 45
— Rob, Gärtn, Bulach, GewMittelfeld
— Rob, kfmAng, Treitschkestr. 8

Robert Schäfer Versicherungen
Sämtliche Versicherungszweige
Büro: Leopoldstr. 1 (Kaiserplatz) ⇨ 23732

— Rolf, DiplDolm, Damaschkestr. 52
— Rosa, Frau, Blumentorstr. 34
— Rosa, We, Marienstr. 95
— Rudi, ElektroM, AlterGraben 37
— Rud, Install, Sophienstr. 46
— Rud, Kellner, Gabelsbergerstr 1
— Selma, We, Schönfeldstr. 4
— Sofie, Rentn, Wattkopfstr. 54
— Theresia, We, Sophienstr. 128
Schäfer Dr. med. vet. Udo, pr. Tierarzt, Durl., Posseltstr. 7 ⇨ 4 11 13
Sprechst.: Montag u. Dienstag 17-18 Uhr, Mittwoch bis Freitag 15-16 Uhr u. nach Vereinbarung
— Ursula, Frau, Kriegsstr. 164
— Walter, FeinmechM, Hirtenweg 6
— Wlt, Ang, KarlWilhelmStr. 5
— Wlt, KfzSachverst, Moltkestr. 147 ⇨ 5 30 96
— Wlt, Lehrer, Gebhardstr. 31a
— Wlt, Maler, Pfinztalstr. 77
— Wendelin, Arb, Ostendstr. 3
— Wlh, Brauereidirektor, Jahnstr. 7
— Wlh, BbOSekr, Hauptstr. 130
— Wlh, ElMont, Schückstr. 2
— Wlh, HallenM aD, Hölderlinstr. 1
— Wlh, JustOWachtM iR, Kaiserstr. 188
— Wlh, kfmAng, GrötzingerStr. 41

Schäfer Wlh, kfmAng, Rheinstr. 8
— Wlh, OStInsp, WeingartenerStr. 14
— Wlh, RegSekr, Geranienstr. 3
— Wlh, Rentn, Inselstr. 33
— Wlh, Rentn, Schumannstr. 6
— Wlh, städtArb, Pfinztalstr. 77 H
— Wlh, WachtM, Laubenweg 50
— Wlhe, Zollsekrn aD, Wichernstr. 17
— Willi, BkBeamt, Sternbergstr. 5
— Willi, DiplIng, Karlstr. 120
— Willi, Metzg, EggensteinerStr. 24
— Willy, Techn, Postweg 2
— Wolfg, Dreher, Elfmorgenbruch 14
Schaefer siehe auch Schäfer
— Frieda, We, Lachnerstr. 10
— Frdr, kfmAng, Zeppelinstr. 25
— Gretchen, Kontoristin, Augartenstr. 73
— Hans, Drogist, Pfinztalstr. 10
— Hch, BehAng, Klosestr. 31
— Hch, kfmAng, RintheimerStr. 7
— Hch, Lokf aD, Kandelstr. 8
— Hch, RbInsp iR, BadenerStr. 21
— Helm, DrIng, BrettenerStr. 15 ⇨ 21894
— Herta, kfmAng, AugustBebelStr. 48
— Julius, Inh: Hans Schaefer, Blumen-Drogerie, Pfinztalstr. 10 ⇨ 4 12 96
— Kath, We, Bahnhofstr. 32 ⇨ 30727
— Maria, We, Gutenbergstr. 1
— Rud, Vertr, Roggenbachstr. 28
— Wrn, GenVertr, Sinnerstr. 8
— Wlh, Kfm, Kaiserstr. 239
Schäffel Camill, Gürtler, KonstanzerStr. 3
— Gertr, We, GrötzingerStr. 50b
— Martha, Frau, Rudolfstr. 1
Schäffer Anna, We, GeorgFriedrichStr. 6
— Emil, Helf i Steuers, Rheinstr. 35
— Josef, Arb, GeorgFriedrichStr. 6
— Jos, Schlosser, GottesauerStr. 31
— Jos, Zimmermann, Bunsenstr. 11
— Dr Maria, AssÄrztin, Moltkestr. 18
— Peter, städtArb, Resedenweg 2
— Rolf, städtArb, Kanonierstr. 9
Schaeffer Else, Frau, HeilbronnerStr. 7
— Rud, Prokurist, Sophienstr. 152 ⇨ 51909
Schäffner Alb, Schrifts, Leopoldstr. 49
— Anna, We, GrünwinklerStr. 5
— Anna, We, NeueAnlageStr. 37
— Aug, Automech, Kaiserstr. 11
— Aug u Söhne, Güternah- u Fernverk, Gerwigstr. 1a ⇨ 2 80 57
— Carola, Frau, FelixMottlStr. 26
— Eva, We, Südendstr. 21
— Fritz, PolM, Marienstr. 57
— Karl, Bauarb, Baumeisterstr. 34
— Karl jun, Metzger, Waldhornstr. 50
— Karl, PBetrAsst, Treitschkestr. 3
— Karl, Rentn, Hertzstr. 98
— Ldw, VAng, Hirtenweg 27
— Maria, We, GottesauerStr. 49
— Maria, We, Spitalstr. 19
— Paula, We, Moningerstr. 24
— Renate, Friseuse, Leopoldstr. 11
— Wlt, WerkM, Südendstr. 21
— Willi, Kraftf, Sophienstr. 85
— Willi, Sped, Sternbergstr. 16
Schäfle Jak, Heizer, Augartenstr. 53 H
— Jos, Packer, Augartenstr. 53 H
— Rob, VAng, Adlerstr. 28
— Rud, Schloss, Uhlandstr. 39
— Siegfr, Spiegelbeleger, RüppurrerStr. 24

BAUBEDARF KARLSRUHE I. B.
Baubedarf
Karlsruhe
Karlstraße 108/112
Fernruf * 28523
Fugenlose Steinholzböden
Estriche
Feuchtigkeits-Isolierung

BLB BADISCHE LANDESBIBLIOTHEK
Baden-Württemberg

DKW-Personenwagen
DKW-LEEB
Karlsruhe, Amalienstr. 63/65
FERNRUF 26018

Schaeidt Anna, We, Lützowstr. 2
— Jak, Zugf iR, Neubruchweg, Baracke 4b
— Rudi, Arb, Neubruchweg Baracke 4b
Schäper Eckehard, MolkereiM, GustavSpechtStr. 7

Schaerer-Werke G.m.b.H.
Werkzeugmaschinenfabrik
Hansastraße 7-9 ⊶ ✶ 51128

Schärr Robert, Maurer, Essenweinstr. 19
— Wlh, RegOAmtm, Tullastr. 74
Schärtel Hrm, MechM, LudwigMarumStr. 7
Schaettgen Erw, Buchh, GrafEbersteinStr. 13 ⊶ 3 21 44
— Kurt, Buchh, GrafEbersteinStr. 13
— Marie, We, GrafEbersteinStr. 13
Schättle Charl, PSekr, Pfinztalstr. 83
— Frz, Privat, Pfinztalstr. 83
Schätz Ant, Landw, RintheimerStr. 28
— Ant, Maurer, Lindenallee 34
— Arth, Landw, Lindenallee 32 l
Schätzle Ad, GeschInh, Litzenhardtstr. 37 ⊶ 3 10 66
— Ad, Rentn, Turmbergstr. 11
— Ad, Schlosser, Bannwaldallee 78
— Ad, WagnerM, Litzenhardtstr. 48 ⊶ 3 07 19

Adolf u. Friedr. Schätzle
Schrott - Altmetalle
Lumpen - Altpapier
Zimmerstraße 5 ⊶ 27564
Nach Geschäftsschluß ⊶ 31066
Waggonladungen:
Khe-Rangierbahnhof Anschlußgleis

— Alb, Wagner, NeueAnlageStr. 23
— Alfr, Schloss, Luisenstr. 20
— Alw, Maler- u TapezGesch, Litzenhardtstr. 97 ⊶ 3 07 52
— Anna, Rentn, Klosterweg 20
— Anna, Rentnerin, NeueAnlageStr. 49
— Anna, We, Litzenhardtstr. 106
— Ant, MolkArb, NeueAnlageStr. 27
— Ant, Rentn, Haselweg 12
— Art, VerwAng, HeilbronnerStr. 11
— Elisab, We, Klauprechtstr. 23
— Emil, Rentn, Litzenhardtstr. 213
— Emilie, We, Litzenhardtstr. 22
— Emma, Rentn, NeueAnlageStr. 49
— Erwin, Eisendreher, GrünwinklerStr.17
— Erwin, HausM, Litzenhardtstr. 106
— Eug, ElMont, NeueAnlageStr. 63 [1]
— Eug, MaschForm, Litzenhardtstr. 111
— Frz, Landw, Litzenhardtstr. 73
— Fridolin, Rentn, Kriegsstr. 137
— Fridolin, Rentn, Petergraben 9
— Frieda, We, Karlstr. 98
— Frdr, Fräser, Bannwaldallee 84
— Frdr, Kfm, Litzenhardtstr. 37 ⊶ 3 10 66
— Fritz, ElMont, NeueAnlageStr. 33
— Gebr, Karosseriebau u Autoblechnerei, Litzenhardtstr. 48 ⊶ 3 07 19
— Gerh, ElMont, NeueAnlageStr. 63
— Gerh, Mech, Litzenhardtstr. 25
— Gerold, Arb, Neubruchweg 4
— Guido, Schlosser, Landgrabenstr. 53
— Hans, WerkM, Wiesenstr. 9
— Hch, Monteur, BreiteStr. 115
— Heinz, Hilfsweichenwärter, Kirchfeldstr. 34
— Herb, Ang, Körnerstr. 25
Schätzle Hrm, Rentn, UntereStr. 64
— Hugo, kfmAng, Landgrabenstr. 31
— Johanna, We, Landgrabenstr. 53
— Jos, Dachdecker, Kreuzelbergstr. 29
— Jos, Rentn, Kirchfeldstr. 36
— Jos, städtArb, NeueAnlageStr. 17
— Josefine, We, Litzenhardtstr. 121
— Karl, Drucker, Nebeniusstr. 24
— Karl, OStSekr, Freydorfstr. 4
— Kloth, We, Weglangstr. 6
— Kurt, Schrein, Landgrabenstr. 3
— Kurt, Werkzeugm, Bellenäckersiedlung 21
— Ldw, MaschSchloss, Litzenhardtstr. 1
— Luise, Rentn, NeueAnlageStr. 49
— Luise, We, NeueAnlageStr. 23
— Magd, Priv, Litzenhardtstr. 88
— Maria, We, Nebeniusstr. 5
— Marie, We, MarieAlexandraStr. 47
— Osk, StbWagf, Gerwigstr. 49a
— Reinh, Wagner, Litzenhardtstr. 48
— Rolf, Maler, Herderstr. 12
— Rosa, We, Marienstr. 13
— Steph, Rentn, Litzenhardtstr. 111
— Wlt, Mech, Litzenhardtstr. 24
— Wend, Autoverm, Killisfeldstr. 19 ⊶ 4 22 85
— Wlh, Ang, Haselweg 12
Schätzler Karl, Rentn, GeorgFriedrichStr. 32
Schäuble Annemarie, Frau, Volzstr. 43
— Aug, MalerM, Gerwigstr. 54
— Carl, Textilw, Gerwigstr. 34 ⊶ 2 27 90
— Frdr, VerwAng, Sommerstr. 20
— Hdw, Frau, Kriegsstr. 177
Schaeuble Hdw, We, Wehrastr. 8
Schäufele Ad, Amtsrat, Sonntagstr. 1
— Ad, kfmAng, Hauptstr. 69
— Ad, PolAng, LudwigMarumStr. 36
— Ad, Rentn, Gerwigstr. 6
— Alb, Prok aD, MannheimerStr. 70
— Anna, Frau, Luisenstr. 44
— Aug, Postkraftwf, Ernststr. 22
— Berth, ElMech, Valentinstr. 1
— Else, We, Pfinzstr. 51
— Ernst, Ellng, Huttenstr. 16
— Eug, Wagenpfleg, GeorgFriedrichStr. 3
— Frieda, Frau, DurmersheimerStr. 37
— Frieda, We, Hauptstr. 98
— Frdr, Buchdr, KärntnerStr. 46
— Frdr, Hilfsarb, Bernhardstr. 6
— Frdr, Maurer, Gewann Mittelreut
— Frdr, OSchullehr, WeingartenerStr. 20
— Gerhard, Linoleumleger, Kaiserstr. 27
— Gust, kfmAng, Sophienstr. 206 ⊶ 5 00 39
— Gust, OLehrer iR, Belchenstr. 18 ⊶ 30093
— Hrm, Werkschutzm aD, Gartenstr. 40
— Jul, OLokf aD, Hauptstr. 8
— Käthe, KrkSchwest, Riefstahlstr. 2
— Karl, Glaser, Karlstr. 25
— Karla, Frau, Steubenstr. 16
— Klaus, kfmAng, Ernststr. 55
— Magd, We, Forststr. 68
— Maria, We, BeiertheimerAllee 56
— Marie, We, Zähringerstr. 12
— Marta, Hausgeh, Badstr. 56
— Otto, Steuerber, Resedenweg 16 ⊶ 30990
— Paula, We, Rheinstr. 35
— Wlt, Kraftf, Tannhäuserstr. 15
— Wlt, VersAng, Hauptstr. 98
— Wlh, Händler, Ernststr. 55 ⊶ 28883
Schaff Barb, We, Heckerstr. 6
— Wlt, BkOKassier, Herrenstr. 30/32
Schaffart Dr Erw, OStudRat, Belchenstr.41
Schaffarz Rud, Arb, Hauptbahnstr. 2
Schaffelhofer Jos, PAng, Geranienstr. 17
— Mathilde, We, Geranienstr. 17
Schaffer Fritz, Ang, KonstanzerStr. 11

Schaffer Hans, Textilwaren-Großhandel
Douglasstr. 5 ⊶ 23707

— Joh, VerkLtr, SteiermärkerStr. 5
— Leop, Schlosser, LudwigMarumStr. 24
— Marg, We, Douglasstr. 5
Schaffhauser Berth, StudAssessor, Viktoriastr. 12
— Herma, We, Schirmerstr. 10 ⊶ 2 78 89
Schaffhirt Rolf, Chefmathematiker, Bahnhofplatz 10-12
Schaffner Ad, Dreher, Bienleinstorstr. 37
— Elisab, We, GottesauerStr. 1
— Else, Frau, Draisstr. 17
— Frdr, Reisender, BadenerStr. 60
— Hrm, MaschMont, Weiherstr. 7
— Jak, Rentn, Draisstr. 5 ⊶ 50171
— Joh, HausM aD, Pfinztalstr. 63
— Karl, OKelln, Hirschstr. 32 H
— Karl, Schreiner, Karlsburgstr. 9
— Loth, MechM, Eichelgasse 4
— Marie, We, BadenerStr. 60
— Rob, Konstrukteur, Reichenbachstr. 27
— Wlt, HdlsVertr, GrafRhenaStr. 13 ⊶ 3 23 31
— Willi, kfmAng, BreiteGasse 2
Schaffrinski Franziska, We, Gerwigstr. 15
Schaffroth K, Frau, Zähringerstr. 60a
Schafft Ldw, Maurer, Klauprechtstr. 39
Schafhäutle Mathilde, SchneidMn, EmilGöttStr. 3
Schafhauser Barb, We, Oberwaldstr. 55
Schafraneck Marg, Frau, Schillerstr. 45
Schafstadler Ad, Vorschlosser, Wilhelmstr. 55
— Elfriede, Frau, Kaiserstr. 53
— Ernst, ElSchloss, Liebigstr. 17
— Frz, Polsterer, Hennebergstr. 27
— Marg, Frau, Scheffelstr. 32
Schages Heinz, HdlsVertr, Volzstr. 25 ⊶ 5 37 86
Schagun Emma, We, Hauptbahnstr. 16
Schaible Elise, We, Südendstr. 43
— Erna, Sekrn, SpeyererStr. 4a
— Frieda, Frau, Jägerstr. 4
— Gg, PAsst, Augartenstr. 79
— Hans, SchuhmM, Leopoldstr. 11
— Karl, Zeitungshdlr, AuerStr. 3
— Luise, Buchh, Vorholzstr. 39
— Mina, We, Bachstr. 60
— Wlt, Kfm, Tulpenstr. 29
— Wlt, LGRat, Rheingoldstr. 11

August Schaier Gegr. 1875
Glaserei und Schreinerei
Roonstraße 24 ⊶ 22435

Elisabeth Schaier ärztl. gepr. Diplom-Kosmetikerin
Kaiserstraße 176 (Kosmetiksalon „Elisabeth")
Eingang nur Hirschstraße ⊶ 24892
Wohnung: Händelstraße 26 ⊶ 50037

MATHÄUS VOGEL
HIRSCHSTRASSE 44
Ruf: Sammel-Nr. 22411
AUTOVERMIETUNG mit Fahrer
Stadt-, Fern-, Hochzeit- u. Beerdigungsfahrten
mit 180er bis 300er Mercedes

BLB BADISCHE LANDESBIBLIOTHEK
Baden-Württemberg

Gebr. Kolb *Schreinerei / Glaserei* Gegr. 1872
Bachstraße 43 Fernruf 52221/22

Schaier Hrm, BäckerM, Lachnerstr. 23
— Johanna, We, BeiertheimerAllee 13 ⇨ 2 82 16
— Klara, Hausang, Hebelstr. 11
— Paula, We, NeueAnlageStr. 16
Schaile Emil, Schloss, Luisenstr. 12
— Hans, Schloss, Schlachthausstr. 9
— Karl, BbInsp, VivtorGollanczStr. 6
Schairer Karl, Kfm, Wichernstr. 2a ⇨ 5 20 36
— Karl KG, Wirk- u Strickwarenerzeug, Wichernstr. 2a ⇨ 5 20 36
Schalk Alfr, PSekr, Nebeniusstr. 24
— Erna, We, Karlstr. 148
— Fritz, KantGastw, Winterstr. 10 (Kantine Konzerthaus ⇨ 2 67 67)
— Georg, Stadtbaurat iR, OttoSachsStr.1-4
— Klara, Frau, Litzenhardtstr. 71
— Konr, KonditorM, Sophienstr. 47
— Lydia, We, Löwenstr. 13
— Wlh, Ing, MainzerStr. 30
Schalke Heinz, technAng, Weinbrennerstr. 21 ⁴
Schall Hermine, Frau, Heckerstr. 11
— Jos, Lackierer, Körnerstr. 25
— Paul, Redakteur, Gartenstr. 32
Schall-Technik, Dr Ing K Schoeps, Spitalstr. 20 ⇨ 4 20 16
Schallehn Ursula, Frau, Luisenstr. 15
Schaller Dr Alb, DiplIng, RgChemierat iR, Sophienstr. 144 ⇨ 2 11 09
— Alb, kfmAng, Maxau am Rhein 22
— Dr Alfr, Ing, Poststr. 6

Carl Schaller Gegr. 1886
Tee- und Kaffee-Import
Großpackerei
Erbprinzenstraße 40 ⇨ 25224

— Elisab, We, Arndtstr. 16
— Elsa, PAsstn, Schillerstr. 31
— Emil, Kartograph, Murgstr. 1
— Hans, KzlVorst aD, Holderweg 21
— Hdw, Kontoristin, Mathystr. 14-20
— Heinz, Schaltwärter, Schillerstr. 27
— Ingeburg, Frau, Volzstr. 1
— Karl, Ang, Südendstr. 33
— Karl, kfmAng, Kaiserallee 78
— Karl, Vertr, Sophienstr. 158
— Kurt, SchlossM, Volzstr. 23
— Maria, We, Kapellenstr. 54
— Maria, We, Schillerstr. 31
— Otto, Lithograph, Ostendstr. 6
— Rudibert, VerwAng, Uhlandstr. 20
— Willi, BetrLtr u Prok, Struvestr. 15 ⇨ 5 30 80
— Willi, Schrein, Luisenstr. 27
Schallhorn Olga, We, Gartenstr. 68
Schallies Wlt, Journal, HansPfitznerStr. 2 ⇨ 4 25 61
Schallmayer Frdr, Oberstltn, Anebosweg 29
Schalscha Dr Erich, Bundesrichter, Lußstr. 9 ⇨ 4 26 52
Schalscha-Ehrenfeld Elisab v, Frau, Turmbergstr. 9
— Dr Maria v, StudRätin, Turmbergstr. 9
Schalthöfer Horst, Student, HambacherStr. 29 ⇨ 5 05 90
Schamarek-Jahn Marie, We, GottesauerStr. 10
Schambach Hans, Ing, WeingartenerStr. 44
Schamberger Maria, Frau, Kaiserstr. 33
Schamerowski Ellen, JustInspn, Hohenzollernstr. 8
Schanbacher Hans-Albr, ElIng, Kalliwodastr. 2
Schandelwein Fritz, Schlosser, Bruchweg 35
— Ldw, technKfm, Vogesenstr. 33 ⇨ 5 32 95 (Radiogesch: Yorckstr. 16 ⇨ 5 01 13)
Schandera Marie, We, Rudolfstr. 1
— Rud, VermIng, Erzbergerstr. 54
Schandert Gust, KMusiker, Vorholzstr. 52
Schandin Jak, Plakateur, Neckarstr. 64
Schandor Resi, Näherin, Zietenstr. 19
Schank Elisab, Frau, HermannKöhlStr. 38
— Hch, Arb, HermannKöhlStr. 38
— Hch, Metzgerei, Roonstr. 19 ⇨ 26493
— Joh, Landwirt, HermannKöhlStr. 38
— Philipp, Friseur, Scheffelstr. 49
Schanné Frdr, Maler, Haid&NeuStr. 4
— Jacob, Rentn, Luisenstr. 69
— Wlt, BetrWart, Haid&NeuStr. 4
Schanno Ad, Schreiner, Renckstr. 7
— Emil, RegInsp, Leopoldstr. 42
— Hel u Luise, OPSekrn, Renckstr. 7
Schanz Emma, kfmAng, Werderstr. 22
— Frdr, ElMont, Scheffelstr. 44
— Gust, ORangierM aD, Ritterstr. 31
— Irma, LebensmGesch, Kapellenstr. 62
— Ruth, PSekrn, Häusserstr. 8
— Wlh, PInsp iR, Waldring 25
— Wlh, Versandltr, Kapellenstr. 68
Schanz-Wickenhäuser Alfr, Vertr, Luisenstr. 2 b ⇨ 2 57 94
Schanze Erh, Kammermusiker, LudwigWilhelmStr. 7
Schanzenbach Karl, BehAng, Südendstr. 25
Schaper Hans, AbtLtr, Fremersbergweg 35 ⇨ 5 16 97
— Hans, Techn, GottesauerStr. 12
— Hch, technBetrLtr iR, Yorckstr. 22
Schapke Mary, DHüte, Herrenstr. 23 ⇨ 23389
Schappacher Ad, technAng, Karlsburgstr. 6
— Anna, Frau, HeilbronnerStr. 24
Schappals Loth, WerkzMach, Adlerstr. 34
Schappert P, Innenausstattungen, Weinbrennerstr. 36 ⇨ 5 34 90
Schappler Alb, Rentn, RüppurrerStr. 90a
Schardt F, Fuhruntern, Kornblumenstr. 10
— Kurt, BbOSekr, KarlHoffmannStr. 1
— Ph, kfmAng, Kornblumenstr. 7
Scharf siehe auch Scharff
— Alois, städtBeamt aD, GeorgFriedrichStr. 23
— Arth, OLokf, Gervinusstr. 1
Scharf Ernst, KGW, Bachstr. 69 ⇨ 5 24 93 Wohnung: Bachstr. 71 *
— Hans, LithogrM, Klauprechtstr. 10
— Herb, Glasschleifer, Viktoriastr. 20
— Karl, Musiker, Fasanenstr. 24
— Marie, We, Baumeisterstr. 32
— Paul, Kraftf, Herrenstr. 48
— Rosa, We, Weinbrennerstr. 90
Scharfe Hugo, Rentn, Raiherwiesenstr. 6
Scharfenberg Fritz, FärberM, GrötzingerStr. 6
— Karl-Heinz, FärberM, WaldshuterStr. 2
Scharfenberger Herb, Ing, Kalliwodastr 6
— Josef, Schleifer, Kiefernweg 13
— Josef, HausM aD, Waldstr. 58
— Karl, Arb, Kiefernweg 13
— Kath, We, Kalliwodastr. 6
— Marg, We, Geibelstr. 1
— Willi, kfmAng, Herderstr. 11
Scharff siehe auch Scharf
— Alb, RbAmtm iR, Rechts der Alb 9
Scharinger Karl, Maurer, Hardtstr. 16
Scharl Karl, Zollsekr, Görresstr. 12
— Karolina, We, Grabenstr. 2
Scharlach Gust, Kfm, Brauerstr. 21
— Karl, Maschinist, Eisenlohrstr. 49
Scharlow Frz, Rentn, Schinnrainstr. 8
— Hugo, WerkzSchloss, Reichenbachstr. 5
Scharmann Berta, We, GeorgFriedrichStr. 18
— Berta, We, Augustastr. 7
— Frdr, BbInsp, Kleiststr. 7
— Heinz, Schreiner, NürnbergerStr. 6b
— Hilde, Frau, Klauprechtstr. 38
— Ida, We, GrötzingerStr. 52a-d
— Karl, Schloss, Heckerstr. 30
— Kurt, Schuhm, Pfinztalstr. 22
— Wlt, PolBeamt, Körnerstr. 37
— Wlt, Reisender, Schulstr. 20a ⇨ 5 13 14
— Wilhelmine, We, Pfinztalstr. 22
— Willi, Kfm, Waldstr. 40 b
Scharnberger Math, Frau, Grenzstr. 20
Scharpenberg Helm, Gipser, Eichelgasse 12
Scharpenseel Carlhans, Bundesrichter, Kriegsstr. 130 ⇨ 2 51 37
Scharpf Amalie, Frau, Neuensteinstr. 6
— Barb, We, Morgenstr. 29
— Kurt, Automech, Gartenstr. 37
— Ldw, SchreinM, Gartenstr. 37
— Paula, Frau, RüppurrerStr. 116
Scharpfenecker Fritz, kfmAng, Haid&NeuStr. 78
— Gottl, Rentn, Baumeisterstr. 32
Scharringer Michael, Arb, Löwenstr. 23
Scharringhausen Hans, Fabrikant, Riefstahlstr. 8
Schaser Math, städtArb, Lachenweg 2f
Schaßner Anna, We, Litzenhardtstr. 131
— Erich, Schreiner, Cäciliastr. 2
— Eug, HdlsVertr, Litzenhardtstr. 131
— Eug, kfmAng, Cäciliastr. 2 ⇨ 3 20 06
— Hch, Rentn, BreiteStr. 41
— Hrm, Rentn, BulacherStr. 8
— Jul, We, Frühlingstr. 1a H
— Kurt, HLehrer, BreiteStr. 97
— Rud, PSchaffn, Dohlenweg 8
— Wlt, HüttenM, Yorckstr. 12
Schattmann Günther, Schriftsteller, Hirschstr. 66
— Heinz, PolBeamt, RüppurrerStr. 98
— Karl, Schloss, Sophienstr. 77
— Wlt, Techn, Brauerstr. 21
Schatz Anna, Frau, Mahlbergstr. 63
— Anna, Priv, Sophienstr. 19
— Ewald, Konditor, Kaiserstr. 69
— Frdr Hrm, SchlossM, Hildebrandstr. 1
— Fritz, Vertr, Hirschstr. 94
Schaub Alb, Helf i Steuers, Hauffstr. 19 ⇨ 3 17 25
— Albin, Lagerverw, Karlstr. 160
— Alfr, MaschSchloss, RüppurrerStr. 77
— Erw, Fuhruntern, Sophienstr. 161 ⇨ 5 15 80
— Eug, ORgRat, KarlWilhelmStr. 1a ⇨ 2 86 80

Wilhelm Müller General-Vertretungen
BÜRO-EINRICHTUNGEN **Büromaschinen**
Karlstraße 34 Fernruf 27080

BLB BADISCHE LANDESBIBLIOTHEK
Baden-Württemberg

MONINGER BIER
anerkannt hervorragend

Schaub Frz, StbOWagenf, Sedanstr. 8a
— Frdr, Schloss, Waldhornstr. 8 H
— Hans, BbInsp, Werderstr. 36
— Karl, BeamtAnw, Amalienbadstr. 3
— Karl, technRbOSekr iR, Buntestr. 15
— Ldw, GendKomm iR, Amalienbadstr. 3
— Otto, MaschSchloss, Rudolfstr. 19
— Rosel, Gastw z Neuen Wacht, MühlburgerStr. 8 ⇔ 5 14 32
— Viktoria, We, Neubruchstr. 2
— Wilhelmine, We, Waldhornstr. 55
Schaube Lotte, Frau, DurlacherAllee 9
Schauberger Hedwig, We, Pfinztalstr. 11

Schauberger-Hess H., Buchhandlung - Leihbücherei
Pfinztalstr. 11 ⇔ 4 21 30

Schaubhut Erw, Maler, ErnstFriedrStr, 8
— Hrm, Ang, Volzstr. 7
— Karl, KrimSekr, Blumentorstr. 12
Schauburg-Café, Marienstr. 16 ⇔ 2 87 00
Schauburg-Kino, Marienstr. 16 ⇔ 2 55 55
Schaudt Christine, We, Lützowstr. 40
— Elisab, We, Asternweg 29
— Erw, städtArb, Resedenweg 47
— Frieda, We, Allmendstr. 17
— Frdr, Bahnarb, Killisfeldstr. 12
— Frdr, PFacharb, RintheimerStr. 59
— Frdr, Rentn, LangeStr. 49
— Frdr, Violinvirtuose, Bachstr. 56
— Helm, Blechn u Install, Wichernstr. 16
— Jak, VOInsp, Göhrenstr. 31
— Otto, Pförtner, Valentinstr. 44
Schauenburg Moritz, Dienststellenleiter, Kriegsstr. 182
Schauer Albert, Monteur, Neubruchweg Bar 3
— Joh, Rentn, GutMagnusStr. 12
Schauermann Brnh, Wirtschaftsing, Steubenstr. 16 ⇔ 51724
Schauerte Hans, Kfm, Ritterstr. 27 ⇔ 5 21 25
Schaufelberger Christ, kfmAng, Karlstr. 132a
— Emilie, We, Wattkopfstr. 68
— Frdr, Steuerberater, MannheimerStr. 96 ⇔ 2 67 58
— Theod, Zahnarzt, Stephanienstr. 98 ⇔ 2 15 08

Schaufler & Co.
Fahrradgroßhandlung
Waldstraße 26 ⇔ 26864

Albert Schaufler
Molkereiprodukte-Großhandlung
Goethestraße 8 ⇔ 27336

Schaufler Alb, Kfm, Sophienstr. 124
— Ed, Gürtler, BonnerStr. 1
— Hilda, Frau, BkBeamt, Ernststr. 78
— Joh, Maur, Ochsentorstr. 6
— Osk, Kfm, Waldstr. 26 ⇔ 26864

Otto Schaufler
Fahrräder — Nähmaschinen — Strickapparate
Kreuzstraße 33 ⇔ 25770

— Pauline, We, WeingartenerStr. 20
— Rolf, städtArb, Kronenstr. 2
Schaufuß Ernst, Zuschneider, Bachstr. 56
— Frieda, Frau, Lameystr. 61
Schaul Annel, DSchneiderei, Kaiserallee 109 ⇔ 5 01 47
Schaulinski Joh, Vertr, Geibelstr. 2a
Schaum Adam, Maur, Gluckstr. 10
— Frieda, We, Weinbrennerstr. 21
Schaumann Marta, Frau, Hübschstr. 16
Schaumburg Frdr, VermZeichner, Tullastr. 84
— Willi, Mal, Schultheißenstr. 6
Schaupal Frz, Rentn, Fasanenstr. 2
Schaupp Erwin, Zahnarzt, Gritznerstr. 4 ⇔ 4 23 17
— Gg, Geschf, Schillerstr. 41 ⇔ 2 78 09
— Liesel We, Weinbrennerstr. 64
Schaupp-Krug Frieda, Zahnärztin, Gritznerstr. 4 ⇔ 4 23 17
Schautzki Klaus, Ing, Dornwaldstr. 25
— Paul, Arb, Luisenstr. 16

Schawinsky
Bauaustrocknung
Linoleum-Stragula-Verlegung und Reparatur
Geschäft: Bahnhofplatz 4
Büro und Wohnung: Gartenstr. 5 ⇔ 30437

Schawinsky Eva, Telefonistin, Mathystr.24a
— Otto, GeschInh, Gartenstr. 5 ⇔ 30437
Schaz Reinh, Heizer, LangeStr. 31a
Schebeck Rud, OLehr, Lebrechtstr. 6
Schebesta Berta, We, Sophienstr. 12
— Karlh, kfmAng, Philippstr. 21
Schech Wlh, technInsp aD, Sophienstr.171
Scheck Aug, VKfm, Pfauenstr. 15
— Erw, Kesselschmied, Heckerstr. 5
— Otto, Schrein, Wattkopfstr. 46
— Peter, Schauspieler, Gebhardstr. 12
Scheckel Alice, Frau, Klauprechtstr. 15
Schedel Christ, Metzger, Kriegsstr. 74
Schedl Alois, Rentn, Goethestr. 41
Schedler Gisela, Frau, Augartenstr. 46
Schedy Waltraud, GrötzingerStr. 52a-d
— Wlh, Zollamtm, Erzbergerstr. 44
Scheeben Paul, AGRat, Welfenstr. 2
Scheeder Aug, StSekr aD, Lessingstr. 49
Scheef Willi, Bäckerei, Sternbergstr. 4
Scheefe Brigitte, Zahnärztin, Körnerstr. 54 ⇔ 5 14 19
(Wohn: Sophienstr. 174 ⇔ 53196)
— Erich, Amtsrat, Sophienstr. 174
Scheel Emilie, We, Fichtestr. 3
Scheelcke Wrn, Kraftf, Kesselbergweg 4
Scheer Alfons, Lokf, HambacherStr. 16
— Alfr, PAsst, HeilbronnerStr. 35
— Arno, kfmAng, Wilhelmstr. 45
— Erw, Helf i Steuers, Adlerstr. 54 ⇔ 2 04 18
— Eugen, Maler, Ostmarkstr. 70
— Frieda, We, Kronenstr. 47
— Hans, Musiklehrer, Kronenstr. 47
— Heinz, Packer, Killisfeldstr. 39
— Hrm, PFachArb, RüppurrerStr. 4
— Hub, Schrein, HansPfitznerStr. 13
— Liselotte, Frau, Karlstr. 128a
— Ludwig, Rentner, Zirkel 9
— Ldw, Theaterltr, Werderstr. 45
— Osw, Landrat aD, Kronenstr. 36
— Peter, Schuhmacherei, Links der Alb 21 (Wohn: Enzstr. 1)
Scheer Rich, Automech, Moltkestr. 147
— Rosa, Frau, Gutenbergstr. 5
— Susanna, We, Moltkestr. 13
— Wlh, Lageraufs, Schützenstr. 8
Scheerer siehe auch Schehrer, Scherer u Scherrer
— Ernst, Lebensm, Hansastr. 3 (Wohn: Marktstr. 2a)
— Karl jun, Gärtner, Rheinstr. 85
— Karl, Obst- u Gemüsehdlg, Rheinstr. 85 ⇔ 5 31 69
— Klara, We, Kreuzstr. 27
— Rudi, kfmAng, Volzstr. 6
Scheffel Brigitte, Frau, Kussmaulstr. 3
— Frdr, kfmAng, KonstanzerStr. 22
— Hans, Metzger, Haid&NeuStr. 76
— Heinz, Lehrer, Hübschstr. 30
— Karl, Metzgerei, Scheffelstr. 22 ⇔ 24773
— Wrn, RundfTechn, KarlSchremppStr. 45
— Wlh, technOSekr, Geibelstr. 8
Scheffelbund siehe Volksbund für Dichtung
Scheffer Karl, Ang, Karlstr. 57
Scheffler Claus, Dr Dr, Zahnarzt, MarieAlexandraStr. 45 ⇔ 31282
— Emmy, Priv, Jollystr. 5
— Eugenie, RgOInspn aD, Jollystr. 5
— Gertr, AbtLtrn, Mathystr. 14-20
— Gertr, We, Wielandtstr. 32
— Hilda, We, Roonstr. 23
— Julie, Frau, Grillparzerstr. 7
— Rud, Kfm, GottesauerPlatz 2
Scheffner Gertr, We, Reichenbachstr. 30
Scheffold Alfs, OFeuerwehrm, Ritterstr. 44
Scheffrahm Ruth, Frau, Morgenstr. 32
Scheftschick Ldw, Schuldir aD, Gymnasiumstr. 8
Schehl Erna, We, Bahnhofstr. 6
Schehr Anna, Frau, Rudolfstr. 25
— Berta, Frau, Battstr. 81
— Christine, We, Rudolfstr. 25
— Erna, We, Amthausstr. 7
— Kurt, kfmAng, Reichenbachstr. 21
— Renate, kfmAng, Appenmühlstr. 6
— Rich, Arbeiter, Humboldtstr. 21
— Siegfr, Mont, Oberwaldstr. 4
Schehrer Erich, Bau- u Möbelschreinerei, Sophienstr. 112 ⇔ 27031
— Jos, SchreinerM iR, Sophienstr. 112 ⇔ 2 70 31
Scheib Alb, Gastst z Landsknecht, Zirkel 31 ⇔ 2 66 76
— Alb, Zeitungshdlr, Leopoldstr. 11
— Albertina, We, Haizingerstr. 12
— Alois, Bauarb, RintheimerStr. 28
— Anna, Rentn, Bismarckstr. 5
— Barb, We, Killisfeldstr. 8
— Berta, We, Bachstr. 59
— Elfr, We, Ernststr. 2
— Eug, ElMech, Leopoldstr. 11
— Gust, Gemeindesekr, Koelreuterstr. 7
— Hans, kfmAng, MörscherStr. 15
— Herb, Vertr, DanzigerStr. 18
— Hrm, Rentn, Baumeisterstr. 28
— Karl, StbOWagf, HagsfelderAllee 6
— Kurt, KfzHandw, Mahlbergstr. 23
— Lina, Frau, Allmendstr. 9
— Linda, Frau, Körnerstr. 34
— Luise, We, Pfauenstr. 30
— Manfr, Bierbrauer, Leopoldstr. 11
— Max, Mal, Kaiserstr. 41
— Max, Rentn, Mahlbergstr. 23
— Oskar, Opernmusiker, Staudingerstr. 13

BAUGELD zu 4½% und hohe Steuerersparnis oder jährl. 25 bis 35% Wohnungsbau-Prämie. Guthabenzins 2½%
BADENIA BAUSPARKASSE KARLSRUHE 25 JAHRE
TELEFON 27318

BLB BADISCHE LANDESBIBLIOTHEK
Baden-Württemberg

Karlsruher Eisen- und Stahlhandel G.m.b.H.
Stab- u. Formeisen - Universaleisen - Spezialprofile - Qualitätsstabstahl - Blankmaterial - Schmiedematerial
Qualitätsfeinbleche - verzinkte Bleche - Mittel- und Grobbleche, sowie Stahlbleche in sämtlichen Güten,
Formaten und Stärken - Gas- und Geländerrohre - rohe schwarze Schrauben - Unterlegscheiben und Federringe
KARLSRUHE Fautenbruchstraße 49/51 Ruf Sammel-Nr. 3 14 87
Fernschreiber: Nr.: 0782 763 esta karlsruhe

Scheib Rob, Ang, Philippstr. 29
— Wlt, Automech, LangeStr. 73
— Wlh, Arb, Wachhausstr. 12d
— Willi, VerwAng, Kriegsstr. 127 [1]
Scheibe Just-Ulrich, Reisender, KarlsruherStr. 35
— Richard, Kfm, Sophienstr. 82 ⇔ 2 74 45
Scheibenpflug Frz, Kammerstenograf iR, Turmbergstr. 21
Scheibinger Phil, kfmAng, GeorgFriedrichStr. 6
Scheibl Alfr, JustWachtM, KonstanzerStr. 13
Scheible Arnim, StudRat, Holderweg 29
— Osk, Mech, JohannStraußStr. 6
— Ria, Schneiderei, Hohlohstr. 22 ⇔ 53957
Scheibler Karl, Rentn, Zietenstr. 34
Scheiblich Helm, Feinmech, Langenackerstr. 25
Scheid Frdr, Ing, Hertzstr. 114
— Klara, We, Yorckstr. 69
Scheide Hans, Rentn, DurlacherStr. 1
Scheidegg Gg, Statistiker, Moltkestr. 151a
— Herb, BbInsp, AugustSchwallStr. 9
— Otto, Schlosser, AmZwinger 3
— Reinh, Schrein, Schützenstr. 66
Scheidel Anna, We, Resedenweg 110
— Phil, Frau, OffenburgerStr. 14
Scheidhauer Joh, technAng, Hertzstr. 154
— Johs, PFacharb, Schützenstr. 34
— Johs, technAng, Hertzstr. 154
Scheidig Siegfr, Bauing, Hirschstr. 96
Scheidler Elisab, We, Roonstr. 32
— Eman, Glas, Hellbergstr. 13
— Irma, Frau, Wachhausstr. 14 b
— Wolfg, Prok, Klosestr. 42 ⇔ 3 11 40
Scheidt Anna, We, Elfmorgenbruch 10
— Jak, Arb, GutMagnusStr. 22
— Leonh, NähmaschVertr u RepWerkst, Kaiserstr. 50 ⇔ 2 02 62 (Wohn: Kaiserstr. 42)
— Rich, Bauführer, Mathystr. 14-20
— Rolf, Arb, GrötzingerStr. 52a-d
— Wilhelmine, We, NördlHildapromenade 15
Scheidweiler Elise, We, Uhlandstr. 39 ⇔ 5 27 70
— Gust, kfmAng, Silcherstr. 42
— Gust, Rentn, Feldbergstr. 1
— Wlh, Schlosser, Rheinstr. 47
Scheier Nik, Rentn, Ritterstr. 23
Scheifele Ad, PAmtm iR, CarlWeysserStr. 20
— Ldw, Arb, Körnerstr. 53
— Marg, We, Körnerstr. 53
Scheil Karl-Heinz, BbOInsp, Werderstr. 36
Scheinert Ernst, Rentn, Schliffkopfweg 45
— Kurt, Elektr, Storchenweg 3
Scheinost Elfr, We, GottesauerStr. 10
— Herb, Glasschleifer, Löwenstr. 29
— Jos, Kraftf, Jägerhausstr. 28
— Kurt, WissAsst, GottesauerStr. 10
— Reinh, Kraftf, Jägerhausstr. 28
Scheinpflug Mart, OWachtM, Hedwigstr. 9
Scheins Eduard, Kfm, Kaiserstr. 101
Scheitl Hans, PolBeamt, Schönfeldstr. 1
— Joh, Dreher, DurlacherAllee 44
Scheitler Anna, Frau, Finkenschlagweg 22
— Hans, Dreher, Finkenschlagweg 22
Schelauske Pauline, We, DurlacherAllee 59
Schelb Emilie, We, Körnerstr.24
— Hrm, Zimmerm, Kreuzelbergstr. 7
— Dr Wlh, LGPräs aD, Klosestr. 42
Scheler Anneliese, Frau, Hardtstr. 31
Schelhaas Gg, Archit iR, Yorckstr. 55
Schell Alfr, Lebensmittelgeschäft, Kapellenstr. 10
— Anna, We, StuttgarterStr. 21
— Elisab, Frau, Litzenhardtstr. 32
— Dr Erw, Prof, OStudDir aD, Eckenerstr. 5 ⇔ 5 34 52
— Frz, Fuhrm, Werderstr. 33,
— Frz, städtAng, Goethestr. 43
— Frieda, We, Goethestr. 43
— Gerh, StudRat, Weinbrennerstr. 77
— Hilda, Oberin, Taubenstr. 44
— Hch, SchachtM, Marienstr. 42
— Hrme, Rentn, Werderstr. 55
— Jos, Rentn, Gartenstr. 66
— Karl, Schaffner, Schückstr. 3
— Kurt, SpedAng, KarlsruherStr. 52
— Mina, We, Schückstr. 3
— Ottmar, Kartograph, Sophienstr. 141
— Peter, BbOSekr, Neckarstr. 13
— Stef, Bauing, Hauptstr. 16 ⇔ 2 75 79
Schellang Johanna, Frau, Zähringerstr. 48
Schellenberg Elly, We, Neckarstr. 39
— Emilie, We, Dreisamstr. 10
— Frz, Reisender, Rheingoldstr. 14
— Frdr, Bäck iR, BreiteStr. 104
— Gunhild, DiplBibliothekrn, Steinstr. 23
— Margarethe, Kostümbildnerin, Links der Alb 9
Schellens Erna, We, Holderweg 21 ⇔ 3 17 09
— Josefine, We, Kriegsstr. 31
Scheller Frdr, BbORat, Klosestr. 39
— Paul, Kies- u Sandvertr, Inh Hdw Hausmann, Weinbrennerstr. 15 ⇔ 53881
Schellerer Jos, OIng, Wattstr. 2 ⇔ 51941
Schellhammer Emma, We, Geranienstr. 7
— Wlh, BetrLtr, Mainstr. 18
Schellhase Wlh, kfmAng, Lindenallee 34a
Schelhorn Alfr, kfmAng, Wilhelmstr. 76
— Wlt, Rentn, Kleiststr. 10
— Willy, Ang, Kleiststr. 10
Schellig Hildeg, OPSekrn, GeorgFriedrichStr. 25
— Lina, We, Haitzingerstr. 12
— Ldw, VerwOInsp, GeorgFriedrichStr. 25
Schelling Ad, BehAng, Körnerstr. 21
— Barb, We, Karlstr. 128
— Emma, We, Yorckstr. 5
— Erich, Prof, ArchitBüro, Riefstahlstr. 8 ⇔ 22021
— Erw, VerwAng, Pfinztalstr. 56
— Frieda, OPSekrn, Yorckstr. 5
— Frdr, RangM iR, Nikolausstr. 16
— Fritz, Fräser, Bleichstr. 14
— Gertr, DSchneid, Karlstr. 128 ⇔ 3 22 63
— Gust, BehAng, Allmendstr. 18
— Ida, Frau, ElsässerStr. 8
— Luise, Frau, DurlacherStr. 47
— Otto, Kfm, Mathystr. 17
— Wlt, technZeichn, Volzstr. 8
Schellinger Anni, Modesalon, Luisenstr. 8
— Gerda, GeschInhn, Kaiserstr. 188

Schellinger
Schreib-, Rechen- Addier- u. Buchungsmaschinen
Verkauf — Reparaturen
Kaiserstraße 188 ⇔ 26247

Schellinger Karl, Kathreiner-Privatstr. 13 ⇔ 50830
Saaten - Futtermittel - Landesprodukte
Privat: Neckarstr. 46 ⇔ 3 02 30
— Karlheinz, Rechtsanw, Kaiserstr. 72 ⇔ 22225 (Wohn: Kandelstr. 6)
Schellmann Hans-Joach, Rundfunkmech, Sophienstr. 177
Schelper Gerh, kfmAng, Kaiserstr. 195-197
Schember Fritz, RbRat aD, Lessingstr.1a
— Irma, We, KarlHoffmannStr. 2
Schemel Elisab, We, Brauerstr. 45
— Josefine, Frau, ReinhFrankStr. 65a
— Karoline, We, Uhlandstr. 19
— Rosa, HLehrn aD, Sophienstr. 27-29
Schemenau Erna, We, Stephanienstr. 17
Schemenauer Frdr, PKraftf, Meidingerstr. 1
Schemmel Adolfine, Frau, GrötzingerStr. 60
— Karl, Ang, Friedenstr. 24
— Liesl, Frau, GrötzingerStr. 60
— Magd, Metallographin, MarieAlexandraStr. 18
Schempf Berta, GeschTeilhn, Kaiserallee 23

Schempf Fritz
Biergroßhandlung - Güter-Nah- u. Fernverkehr
Lindenplatz 7 ⇔ 50391

— Gust, LebensmGesch, Kärcherstr. 1
— Hch, VerwAng, Zähringerstr. 1
— Lina, We, Hirschstr. 119 ⇔ 3 10 79
— Maria, We, Sachsenstr. 8
— Max, Gastwirt, Goethestr. 10
— Max, Restauration z Schillereck, Schillerstr. 24 ⇔ 27154
— Otto, OLokf, StuttgarterStr. 15
— Rud, Kfm, Zähringerstr. 27
— Siegfr, Bierverleger, Lindenplatz 7

Schempp Alfred
Moderne Blumenbinderei
Kaiserallee 1 ⇔ 2 54 15

— Karl, Arbeiter, Rheinbergstr. 42
Schenck siehe auch Schenk

Ferdinand Schenck A. G.
(Schenck & Schnitzler)
Säge-, Hobel-, Parkett- u. Holzspanplatten-Werk
Holzhandlung - Holzimport
Rheinhafen, Hansastraße 5 ⇔ * 51222

— Gisela, Sekrn, Hirschstr. 48
— Hans, GebrWerber, ReinholdFrankStr. 36
— Heinz, kfmDir, FelixMottlStr. 12 ⇔ 5 38 79
— Hrm, Arb, PforzheimerStr. 27
— Hrm, Kfm, Görresstr. 8
— Josefine, We, Hirschstr. 48
— Martha, We, GrafEbersteinStr. 17

Autoglaserei
Spiegelbeleganstalt
Glasschleiferei mit Sandstrahlgebläse
Ladeneinrichtungen
Joh. Rüger
Schützenstr. 57 Fernruf 24264

BLB BADISCHE LANDESBIBLIOTHEK
Baden-Württemberg

Holz- und Bautenschutz Ruf 3 - 1 - 2 - 3 - 4
A. Springer, Ettlinger Straße 51

Schenck Otto, Elektro-Ing., Kleinmotoren/Transformatoren/Neuanfertigung und Reparaturen Pforzheimer Str. 27 ⇔ 4 16 49 (Wohn: GrötzingerStr. 34)
— Renate, Dolm, GrafEbersteinStr. 17
— Otto, Lebensm, Pfinztalstr. 84 ⇔ 4 18 04
— Thekla, We, Bahnhofstr. 42
Schenck-Krapp Herb, Buchh, Hohenzollernstr. 33
Schendel Alex, OIng, GermersheimerStr. 6
Schendzielorz Ernst, VAng, Geibelstr. 42
Schenk siehe auch Schenck
— Anna, We, Bachstr. 40
— Dr Anneliese, Fachärztin, Liebigstr. 8 ⇔ 52663
— Antonie, techn Zeichnerin, Bismarckstr. 15
— Aug, Bierführer, DurlacherAllee 59
— Aug, Rentn, Neufeldstr. 52
— Carl, Hotel Kaiserhof, KarlFriedrichStr. 12 ⇔ 2 66 15
— Clara, We, Bismarckstr. 15
— Elfr, We, Vorholzstr. 27
— Elisab, Frau, Maxburgweg 11
— Else, We, Hegaustr. 9
— Emil, kfmAng, FrauenalberStr. 15
— Ferd, Arb, Fremersbergweg 18
— Ferd, Fabrkt, Kaiserstr. 158 ⇔ 22778
— Ferd, Schrein, Scheffelstr. 51
— Frieda, Frau, Rheinbergstr. 29
— Gretel, Frau, Renckstr. 3
— Günther, PolWachtM, Leopoldstr. 20
— Gunther, Polst u DekorGesch, Neufeldstr. 52 (Wohn: Heimgartenweg 21)
— Hch, Vogelpräparator, Maxburgweg 11
— Hrm, TabakwGesch, Sophienstr. 75 (Wohn: Waldstr. 83)
— Joh, RegOInsp, Tulpenstr. 37
— Josefine, We, LudwigWilhelmStr. 16
— Karl, VVertr, Moltkestr. 143
— Kurt, kfmAng, BonnerStr. 1
— Lina, GesundhPflegn iR, Jollystr. 3
— Lisette, We, Hebelstr. 11
— Ldw, Samen- u FuttermHdlg, HambacherStr. 20 ⇔ 5 28 34
— Ldw, SchneidM, Rheinbrückenstr. 13
— Max, Fotolaborant, Kaiserstr. 8
— Maria, Frau, Striederstr. 20
— Otto, Bahnarb, Pfinztalstr. 73
— Phil, Konrektor aD, Kniebisstr. 22
— Richard, Schreiner, Rheinstr. 18
— Rosa, We, Pfalzstr. 201
— Rud, RegBauinsp, Murgstr. 14
— Ther, We, Kaiserstr. 88
— Wlt, LebensmGesch, Rheinbergstr. 21
Schenk Willi, Polstermöbel und Matratzen Dreisamstr. 30 ⇔ 3 23 77
— Willi, SchlosserM, Rheinbergstr. 29 ⇔ 5 14 51
Schenkel Ad, Mech, Resedenweg 99
— Anna, We, Gerberstr. 15
— Arth, Feinmech, Resedenweg 37
— Aug, Faching, Elektrogroßhdl, NördlHildapromenade 4 ⇔ 2 76 72
— Brunh, Frau, Forststr. 60
— Elise, Frau, Resedenweg 18
— Eman, VerbOPrüfer, Resedenweg 13
— Emil, Dreher, Yorckstr. 36
— Emilie, We, Oberwaldstr. 43
— Erika, We, HeidelbergerStr. 10
— Erwin, Kfm, Rosenweg 85
Schenkel Frdr, Rentn, Putlitzstr. 24
— Frdr, Schuhm, Bellenäckersiedlung 2
— Frdr, Vertr, CarlWeysserStr. 3 ⇔ 42322
— Gg, BbInsp, Karlstr. 28
— Gerh, DiplIng, RastatterStr. 37
— Hch, Buchdr, Hohenzollernstr. 41
— Johs, RbOSchaffn iR, Winterstr. 26b
— Karl, RegAmtm iR, Charlottenstr. 34
— Karl, Rentn, Hohenzollernstr. 41
— Lina, We, Mittelstr. 2
— Ldw, Rentn, CarlWeysserStr. 3 ⇔ 4 23 22
— Luise, We, KarlSchremppStr. 82
— Martha, We, GeorgFriedrichStr. 23
— Martin, RundfMech, Saarlandstr. 23
— Otto, Milch u Molkereiprod, Augartenstr. 57 ⇔ 2 73 07
— Wlh, Dreher, Gudrunstr. 20
Schenkemeyer Gisela, Frau, Gebhardstr. 23
Schenker Simon, Schlosser, Hirschstr. 122
Schentz Jos, Arb, GeorgFriedrichStr. 12
Schenzer Hch, RgOInsp, Geroldstr. 1
Schepp Rich, OLehrer iR, Wickenweg 30
— Wlh, Stukkateur, Grillparzerstr. 14
Scheppe Hlm, DiplKfm, StudRat, Am Steinbruch 17
Scheppers Jos, Artist, Albuferstr. 24
— Sohie, We, Sophienstr. 126
Scheppmann Luise, Priv, Leopoldstr. 35

Gegründet 1885
Julius Scherbacher
Gipser- und Stukkateurmeister
Gipsergeschäft
Karlsruhe-Durlach, Killisfeldstraße 21 - 23
Büro: Turmbergstr. 3 ⇔ 4 20 66

Scherbacher Ther, We, Steinmetzstr. 6
Scherbel Fritz, RunfunkMech, Kanonierstr.8
— Maria, We, Sophienstr. 52
Scherberger Dr Rich, Universitätskurator z Wv, Turmbergstr. 26 ⇔ 42068
Scherberich Ingrid, Laborantin, Redtenbacherstr. 6
Scherer siehe auch Scheerer, Schehrer und Scherrer
— Ad, Mietwaschküchenbesitzer, Litzenhardtstr. 26 ⇔ 24848
— Ad, Rentn, Rheinstr. 19
— Alb, VerwOSekr, Krokusweg 1
— Alfr, VAng, Gutenbergstr. 2
— Anna, We, AlterGraben 39
— Anna, We, Nebeniusstr. 12
— Anna, We, Wielandtstr. 16
— Anna, We, Wielandtstr. 22
— Ant, Apoth, Leopoldstr. 10
— Ant, OZollschiffer aD, Rheinbergstr. 58
— Aug, Manufakturw, Silcherstr. 35
— Bab, We, Roonstr. 16
— Bernh, OZollinsp aD, Holderweg 37
— Carl, OPSekr aD, KarlWilhelmStr. 11
— E u A, Wäscherei, Vorholzstr. 48 ⇔ 2 48 48
— Elsa, We, Elsternweg 15
— Elvira, BehAng, Belfortstr. 13
— Emil, Kfm, Striederstr. 19
— Emil, Kraftf, Humboldtstr. 4
— Emil, städtAng, Augustastr. 14
— Dr Erich, AsstArzt, Seldeneckstr. 15 ⇔ 5 12 00
Scherer Erika, Frau, Hirschstr. 96
— Esther, Frau, KarlsruherStr. 65
— Frz, Bundeswehrangeh, Nebeniusstr. 12
— Frz, Kfm, Humboldtstr. 3a ⇔ 2 28 28
— Frz, Rentner, Klosterweg 20
— Frz, techn Ang, Saarlandstr. 150
— Frz u Emil, Kohlen u Transp, Humboldtstr. 3a ⇔ 2 28 28
— Frdr, SteinmetzM, Humboldtstr. 17 ⇔ 2 57 10 (Werkst: Haid&NeuStr. 9)
— Fritz, Hauptmann, Hardtstr. 54a
— Fritz, OKontr, Bernhardstr. 6
— Fritz, TelWerkM iR, Klauprechtstr. 40
— Gg, Maurer, Kreuzelbergstr. 55
— Gertr, Frau, HeilbronnerStr. 1
— Gertr, Rentn, Weinbrennerstr. 71
— Günth, Lehrer, AlterGraben 39

H. C. Scherer Elektromotoren u. Transformatoren-Instandsetzungswerk
Betrieb: Marstallstr. 20a Büro: Pfinztalstr. 9
⇔ 42148

— Hch, OLokf aD, RüppurrerStr. 49
— Heinz, PInsp, Erzbergerstr. 68
— Helm, Rentner, Eisenlohrstr. 32
— Hrm, Arb, HeilbronnerStr. 25
— Hrm, Arb, Schinnrainstr. 18
— Hrm Carl, OIng, Pfinztalstr. 9
— Ida, We, Hirschstr. 115
— Joh, PAmtm aD, BeiertheimerAllee 14a
— Jos, Lokf, SpeyererStr. 4
— Jos, RegOBauinsp, Diakonissenstr. 23 ⇔ 3 09 67
— Käthe, TextilwGesch, Nelkenstr. 33 ⇔ 53544
— Karl, BrandOInsp, Ritterstr. 48
— Karl, Schreiner, Zietenstr. 27a
— Karlheinz, techn Kfm, Reichenbachstr. 27
— Kurt, EIIng, Nelkenstr. 33
— Luise, We, Luisenstr. 34
— Mich, MaschSchloss, Jahnstr. 17
— Osk, BkAng, KarlWilhelmStr. 21
— Otto, Ang, Haselweg 1
— Paul, FachschRat, GottesauerPlatz 3 ⇔ 2 40 59
— Rosa, We, Parkstr 19
— Rud, Bauing, Augartenstr. 68
— Thimoth, kfmAng, MannheimertSr. 52
— Wlt, kfmAng, Karlstr. 93
— Wlt, techn Zeichner, DurlacherAllee 55
— Wlt, Volkspfleger, Gellertstr. 36
— Wrn, Konstrukt, Scheffelstr. 50
— Willi, Karosseriebauer, Schützenstr. 65a
Scherf Paul, Mech, Kaiserallee 66
Scherfling Ferd, Rentn, Saarlandstr. 143
— Karl, Rentn, Werderstr. 59
— Lyd, We, Lohfeldstr. 25
— Marie, We, Lessingstr. 17
— Wlh, techn BbOSekr, Geranienstr. 6
Scherhaufer Ldw, Arb, Eisenlohrstr. 33
Scherk Joh, Arb, Eichelgasse 5
— Maria, We, Eichelgasse 5
Scherkl Marg, Frau, Gellertstr. 11
Scherl Frz, Arb, Seubertstr. 13
— Karl, Arb, KarlWilhelmStr. 32
— Lieselotte, Frau, Mathystr. 14-20
— Maria, We, GottesauerStr. 45

Wilhelm Müller General-Vertretungen
BÜRO-EINRICHTUNGEN **Büromaschinen**
Karlstraße 34 Fernruf 27080

BLB BADISCHE LANDESBIBLIOTHEK
Baden-Württemberg

FERNSCHREIB-NR. 0782/670
ANNONCEN-EXPEDITION
KRAIS
WERBEGES. M. B. H
KARLSRUHE · WALDSTR. 30
TELEFON * 23544
vermittelt eilige Trauernachrichten, Personalanzeigen von Behörden, Firmen und Privat zu Verlagspreisen an alle Zeitungen des In- u. Auslandes.

Scherle Chr, TelWerkM, Luisenstr. 2a
— Erich, Treuhänder, DurlacherAllee 34
— Gerda, Wirtsch z Insel Helgoland, DurlacherAllee 34 ⇨ 2 34 47
— Herb, Bundeswehrangeh, Zähringerstr. 30
— Karl, Kraftf, KarlWilhelmStr. 20
— Ldw, VerwAng, Schützenstr. 58
— Pauline, We, DurlacherAllee 34
— Wlt, Kraftf, Schützenstr. 10
Scherlein Jos, Schneiderei, Veilchenstr. 35 H ⇨ 2 43 66
— Karl, OLokf iR, Friedenstr. 14
Scherli Albr, Steinspalter, Zeppelinstr. 52
— Frdr, Wagner, Zeppelinstr. 52
Schermann Pet sen, Maurer, Bodelschwinghstr. 19
— Pet jun, Zimmerm, Bodelschwinghstr. 19
Schermer Anneliese, Frau, EmilGöttStr. 9
— Jos, PolWachtM, DurlacherAllee 58

Karl Schermer & Co. gegr. 1896
Maschinen- und Apparatebau
Spezialität: Schlachthof-Einrichtungen
Winterstraße 44 ⇨ 31434

Schermesser Anna, We, Nelkenstr. 13
Schermitz Alb, Rentn, Kaiserallee 67
Scherne Herb, Bäcker, Sophienstr. 38
Scherner Antonia, We, LangeStr. 74a
Schernich Frz, Buchh, Boettgestr. 5
Scherpe Gust, Rentn, Mainstr. 35
Scherr Frdr, BbAmtm, Kaiserallee 147
— Willi, RechnPrüfer, Essenweinstr. 28
Scherrer siehe auch Scheerer, Schehrer u Scherer
— Anna, Frau, DurmersheimerStr. 13
— Edgar, Koch, Waldstr. 95
— Emma, We, Brauerstr. 7
— Erich, GeschTeilh, Kaiserallee 22
— Erwine, Frau, KarlsruherStr. 24
— Eug, Techn, Diakonissenstr. 21
— Frdr, technAng, Dammerstockstr. 44

Hermann Scherrer
Gipser- und Stukkateurgeschäft
Kaiserallee 22 ⇨ 51055

— Hrm, PFacharb, Neckarstr. 32
— Jak, Arb, Reiherstr. 1a
— Karl, OLeutnant, Anebosweg 25
— Ldw, Pensionär, Edelsheimstr. 7
— Max jun, DiplIng, IngBüro f Bauwesen, Schnetzlerstr. 1 ⇨ 30071 (Wohn: Luisenstr. 77 ⇨ 21506)
— Max sen, Stadtamtsrat, Schnetzlerstr. 1 ⇨ 3 00 71
— Oskar, Kaplan, Palmaienstr. 15
— Otto, Schildmalerei, Moningerstr. 3 (Wohn: Yorckstr. 24) ⇨ 5 30 06
— Phil, Ang, Schumannstr. 9
— Wlt, Fris, Sudetenstr. 70
Scherret Hans, Gerätebau, Marienstr. 62 ⇨ 22685
Scherwinsky Frdr, Rentn, Marienstr. 65
Scherwitz Alb, BkBeamt, Römerstr. 24
— Karl jun, Bäckerei u Kondit, Gluckstr. 18 ⇨ 5 01 31
— Karl, BäckerM, Gluckstr. 18 ⇨ 5 01 31
Scherwitz Karl, Rentn, Blumenstr. 3
— Ldw, Bäckerei, Veilchenstr. 15 ⇨ 2 66 41
— Mathilde, We, Römerstr. 24
— Rosa, We, Uhlandstr. 42
Scherzinger Gertr, Frau, Schattenstr. 5
Schestag Joh, kfmAng, Steinmetzstr. 3
Schestauer Elisab, We, Zähringerstr. 7
— Otto, TelWerkM, Tannhäuserstr. 18
Schetter Konr, MaschSetz, Kuckucksweg 19
Schettler Jürgen, OPRat, Sophienstr. 210
Scheu Frieda, We, Douglasstr. 24
— Günt, technStadtOInsp, Steubenstr. 13
— Herb, BbAmtm, Nebeniusstr. 43
— Wlt, ElInstall, Douglasstr. 24
Scheuber Claus, DiplIng, KarlHoffmannStr. 1
— Ferd, OInsp, WeingartenerStr. 20
— Ferd, Rentn, Spitalstr. 19
— Jos, kfmAng, KarlHoffmannStr. 6
— Reinh, BadeM, Pfinzstr. 78 H
Scheubert Frz, Architekt, Sophienstr. 185
Scheuble Alb, Zimmerm, KarlSchremppStr. 29
— El, We, Kornblumenstr. 10

Malergeschäft
Scheuble jr.
Ausführung sämtl. Malerarbeiten, Dekorationen, Schriften, Tapezierarbeiten, Gerüstbau
Karlsruhe-Durlach, Blumentorstraße 4
Wohnung: Weingartener Straße 1 ⇨ 42144

Scheuble Fritz sen, Tapeten u Linoleum, Blumentorstr. 4 ⇨ 4 21 68
— Hdw, Frau, Schützenstr. 54 H
— Helene, We, FriedrichWolffStr. 15
— Helm, kfmAng, Schulstr. 24

Karl Scheuble
Farbenfabrik und Großhandlung
Karlsruhe-Durlach
Blumentorstraße 4 ⇨ 42506

— Karl, Kfm, Blumentorstr. 4 ⇨ 4 21 68
— Karl, Metalldrücker, Dohlenweg 7
— Karl, PFacharb, Millöckerstr. 5
— Maria, Rentn, EmilGöttStr. 13
— Rosalie, Frau, Kronenstr. 6
— Rup, LagerM, Kornblumenstr. 10
Scheuch Anna, We, Lilienthalstr. 7
Scheuck Emma, We, Saarlandstr. 21
Scheuer C, Auskunftei, Detektivbüro, Kaiserstr. 243 ⇨ 2 75 54
— Elisab, Frau, KarlDelisleStr. 9
— Emil, BehAng, Sudetenstr. 66
— Fritz, kfmAng, Rudolfstr. 12
— Hanna, GeschInhn, Sudetenstr. 66
— Hanna, LebensmGesch, Sudetenstr. 64 ⇨ 52014
— Herbert, Feinmech, Körnerstr. 52
— Joh, Bauhelfer, TirolerStr. 34
— Osk, ReligLehr, Südendstr. 17
— Paula, Frau, Douglasstr. 28
Scheuermann Ad, HdlgsBevollm, Schäferstr. 9 ⇨ 2 51 50
— Alfr, PSchaffn, Wiesenstr. 3
— Anna, We, Dohlenweg 1
— Art, kfmAng, Bannwaldallee 22a
— Elisab, We, Bachstr. 56
— Frdr, PInsp aD, Weinbrennerstr. 7a
— Hch, Schrifts, Weinbrennerstr. 35
— Hel, We, Gebhardstr. 24 ⇨ 3 14 00
Scheuermann Hildeg, We, Baischstr. 2
— Karol, We, Lützowstr. 10
— Ldw, MagArb, Gluckstr. 13
— Marg, We, Virchowstr. 10
— Paul, VerwInsp, Silcherstr. 27
— Pauline, Stenotyp, Lützowstr. 10
— Ph, Amtsrat, Erzbergerstr. 74
Scheuerpflug Alfr, Blechn u InstallM, Geranienstr. 16a
— Berta, We, Goethestr. 30
— Erika, We, Schumannstr. 3 ⇨ 5 33 62
— Ernst, Rentn, Sudetenstr. 68
— Hans, Konstrukteur, Moltkestr. 77 ⇨ 2 02 06
— Hel, We, Moltkestr. 77
— Käthe, We, Weltzienstr. 42
— Lissel, Frau, HansThomaStr. 3
— Luise, Pens, Hardtstr. 39a
— Max, WerkM, Nelkenstr. 29
Scheuffele Frdr, HausM aD, Tannhäuserstr. 10
— Lina, Frau, Tannhäuserstr. 10
Scheufler Heinz, OVerwSekr, Sophienstr. 4
— Lina, We, JohannStraußStr. 2
Scheuing Wrn, Radiotechn, Scheffelstr. 70
Scheunert Hrm, kfmAng, Winterstr. 41
Scheurenbrand Karl, Fernmeldehandw, Bleichstr. 21
Scheurer Ad, OZollSekr aD, Hammweg 9
— Alb, HausM, Allmendstr. 5
— Alfr, DiplOpt u Ing, Erzbergerstr. 22 ⇨ 20454
— Aug, Rentn, LangeStr. 100
— Elfr, We, Volzstr. 23
— Else, BkAng, Hertzstr. 90
— Emil, Hausdiener, Allmendstr. 4
— Ernst, PAsst iR, Berckmüllerstr. 14
— Frieda, We, LangeStr. 23
— Frdr, Schreiner, Allmendstr. 4
— Gerh, PFacharb, Asternweg 44
— Hans, kfmAng, Zeppelinstr. 38
— Hch, Arb, Asternweg 44
— Helm, ElMont, Eckenerstr. 31
— Jak, OWagf aD, Tullastr. 84
— Jos, SchuhmM, Mittelstr. 3
— Karl, Ang, RintheimerStr. 71
— Karl, Automech, Hertzstr. 90
— Loth, MaschTechn, Steinhäuserstr. 1
— Math, BbSekrn, Marienstr. 65
— Otto, technOSekr, Turnerstr. 35
— Rich, städtArb, RüppurrerTorPlatz 2
— Rob, Straßenwart, Rankestr. 16
— Willi, kfmAng, Humboldtstr. 24
Scheurich Auguste, We, Dreisamstr. 14
— Dora, We, Glümerstr. 14
— Heinz, PolWachtM, WiesbadenerStr. 45
— Mich, OZollsekr, WiesbadenerStr. 45
— Wlt, StudRat, Eulenweg 14
Scheuring Anneliese, Frau, Haitzingerstr. 12
Schewe Erw, Arb, Amalienstr. 25a
— Otto, Rentn, Zähringerstr. 58
— Philippine, Frau, Luisenstr. 54
Schey Johs, Kaplan, Marienstr. 80
Scheyer Hrm, RegBauing, Bachstr. 43
Schiatti Arth, Kfm, Baumeisterstr. 12
— Arth, Lederwaren, Textilien, Marienstr. 9
— Aug, LebensmGesch, Nebeniusstr. 10 ⇨ 3 10 19 (Wohn: Finkenschlagweg 9)
— Eug, Kraftfahrer, Werderstr. 55
— Hedw, We, Engesserstr. 6

Badische Beamtenbank e.G.m.b.H.
Waldstraße 1 Fernruf * 24971

BLB BADISCHE LANDESBIBLIOTHEK
Baden-Württemberg

Die gute HAID & NEU Nähmaschine
SEIT 1860

Schiatti Johanna, We, Finkenschlagweg 9
— Marta, Vertrn, Werderstr. 43
— Otto, Ang, Neckarstr. 43
Schibel Hans, ElInstall, Ochsentorstr. 19
— Herb, technAng, Ochsentorstr. 9
Schiborr Gerh, BbOInsp, RüppurrerStr. 7
Schicht Heinz, Schloss, Leopoldstr. 14
Schick A O, Buchh u Papierhdl, Waldstr. 21 ⇨ 2 45 84
— Dr Alb, Pensionär, Eisenlohrstr. 32
— Anni, Frau, Waldhornstr. 31
— Aug, LebensmGesch, ErnstFriedrichStr. 1
— Berta, We, Zietenstr. 79
— Else, Frau, Goethestr. 25a
— Emilie, Frau, Wendtstr. 15 ⇨ 5 07 55
— Emma, We, Neuensteinstr. 14
— Emma, We, NeureuterStr. 33
— Erna, Frau, Luisenstr. 16
— Ferd, BuchhM, Waldstr. 21 ⇨ 2 45 84
— Grete, We, Schnetzlerstr. 10
— Heinz, Hochbautechn, Kriegsstr. 47
— Hrm, VerwInsp, Neckarstr. 22
— Jak, GerVollz, Yorckstr. 25
— Joh, Kunstmaler, Waldstr. 21
— Karl, Konditor, Augartenstr. 40
— Klaus, Kfm, Bachstr. 71
— Liesel, JustAng, Erzbergerstr. 52
— Liesel, LebensmGesch, Augartenstr. 40 ⇨ 3 01 00
— Ldw, PSchaffn, Adlerstr. 62
— Luise, Frau, EmilGöttStr. 21
— Sofie, We, Schillerstr. 31
— Val, Hut- u HerrenartGesch, Hardtstr. 21
— Wlt, ExpKfm, NeureuterStr. 33
Schicke Hrm, Arb, AugustBebelStr. 53
— Karl, Mech, Wichernstr. 21
Schickedantz Wlt, DiplIng, Nelkenstr. 9
Schickedanz Fritz, Kunstmaler, Damaschkestr. 30 ⇨ 2 22 66
— Gg, Arb, Ostmarkstr. 74
Schickell Max, StbSchaffn, Weberstr. 14
Schickerling Karl, KfzSchlosser, Machstr. 6
Schickert Rosa, We, Neckarstr. 15
Schickle Emil, Bundeswehrangeh, Werderstr. 31 H
— Gust, HLehr iR, Resedenweg 26
— Wlh, BauAmtm iR, Kriegsstr. 200
Schickling Hch, SchreinM, Asternweg 65
— Käthe, Milchhdlg, Im Grün 8 ⇨ 3 17 06
Schicktanz Renate, GeschLtrn, Jollystr. 13
Schiebel Hch, BkKfm, ReinholdFrankStr. 27
— Lieselotte, Frau, Fechtstr. 2
Schiebenes Elsa, We, Schillerstr. 35
— Emil, MaschArb, WeingartenerStr. 1
— Frz, kfmAng, Luisenstr. 16
— Frz, Kraftf, Kaiserstr. 101
— Peter, OWachm, Buschwiesenweg 5
— Theresia, Frau, Luisenstr. 16
Schieber Gg, Rentn, Lachnerstr 18
Schiebler Heinz, kfmAng, Hauffstr. 9
Schieder Horst, Betriebsltr, GablonzerStr. 6
— Wlt, Fabrikant, BerlinerStr. 61
— Wlh, Rentner, BerlinerStr. 61
Schiefer Arn, BkAng, Resedenweg 32
— Frdr, Bürovorst, Baumeisterstr. 19
— Karl, Arb, Bodelschwinghstr. 33
— Karl, Pförtner, PfarrerBlinkStr. 8
— Wolfg, Assessor, Eckenerstr. 46 ⇨ 5 28 78
Schieffer Johanna, We, MainzerStr. 35
Schiehle siehe auch Schiele
— Erich, MaschSchlosser, Kronenstr. 3
— Hedw, Frau, Augartenstr. 41
— Karl, Rentn, Berckmüllerstr. 16
— Wlh, VAng, RüppurrerStr. 112
Schiek Irmgard, StudAss, Markgrafenstr. 47 ⇨ 28578
— Karl, Malergesch, Markgrafenstr. 47 ⇨ 2 85 78
Schieke Frz, kfmAng, LudwigWindthorstStr. 40
— Jul, Schriftst, Steubenstr. 4
Schiel Adam, Rentn, Augartenstr. 47
— Ad, Pens, RüppurrerStr. 37
— Alfr, Schloss, Nebeniusstr. 10
— Bernh, Kraftf, Lohfeldstr. 38
— Else, kfmAng, Hirschstr. 87
— Eug, JustAsst, Nokkstr. 15 ⇨ 21344
— Helm, WerkM, RüppurrerStr. 37
— Jos, Arbeitsprüf, Häusserstr. 1
— Karl, Lagerarb, Augartenstr. 47 H
— Karl, StSekr aD, Cäciliastr. 38
— Maria, Frau, Lachnerstr. 20
— Otto, Rentn, Goethestr. 50
— Rud, Arb, Adlerstr. 32
— Willi, Arb, Bellenäckersiedlung 19
Schiele siehe auch Schiehle
— Emil, Ing, Ebertstr. 9b
— Dr Ernst, Rechtsanw, BeiertheimerAllee 1 ⇨ 2 27 89
— Heddi, Mathystr. 14-20
— Heinz, Geschf, RichardWagnerStr. 1 ⇨ 5 33 01
— Hildeg, Frau, Winterstr. 35
— Irma, Frau, Hohenzollernstr. 10
— Dr Jos, Phys, DürkheimerStr. 3 ⇨ 5 34 36
— Laura, We, Bürklinstr. 7
— Rob, Gürtler, EggensteinerStr. 58
Schieler Emma, We, Albtalstr. 8
— Karl, Korrektor, Haid&NeuStr. 80
— Otto, Polsterer, Postweg 11b
— Urs, Lehrn, Albtalstr. 8
Schiell Helm, Schrein, Werderstr. 28
— Herb, BehAng, Bernhardstr. 21
Schiemann Berta, We, Karlstr. 132 a
— Erich, Kfm, Schinnrainstr. 16
— Frdr, Friseur, Sophienstr. 47
— Gertr, We, Augartenstr. 58
— Osw, FrisM, Sophienstr. 47 (Gesch: Amalienstr. 21 ⇨ 2 23 60)
Schiemer Eva v, RKSchw aD, ReinholdFrankStr. 3
— Frdr, Verlagsdir, Amalienstr. 42 ⇨ 2 74 56
Schien Willi, StbSchaffn, Klosterweg 21
Schieni Hrm, OPAmtm, ReinholdFrankStr. 26 ⇨ 2 13 70
— Karl, Offsetdrucker, Wichernstr. 6
Schier & Wagner, SchmuckwFbrk, Daimlerstr. 12 ⇨ 51012
Schier Arth, Rentn, Uhlandstr. 11
— Berta, We, Karlstr. 138 ⇨ 3 05 04
— Else, We, Bodelschwinghstr. 65
— Erna, We, Geibelstr. 8
— Gertr, Frau, Ritterstr. 2
— Heinz, Arb, Lindenallee 30
— Heinz-Karl, Friseur, Lindenallee 30
— Osk, Presser, BingerStr. 26
— Wolfg, Schlosser, Weinbrennerstr. 70
Schierholz Andr, Arb, Gewann Kleinoberfeld ohne Nr.
Schierig Erich, Gastw z Weststadtstube, Moningerstr. 10
— Fritz, Schlosser, Gärtnerstr. 47
Schierz Alfr, Buchdr, Nelkenstr. 25
Schieschke Hans-Joach, DiplIng, GeorgFriedrichStr. 4
Schieß Aug, Kraftf, Nebeniusstr. 11
— Aug sen, Rentn, Luisenstr. 21
— Frieda, Frau, LangeStr. 16
— Jos, PAmtm aD, DurlacherAllee 35 ⇨ 2 14 32
— K O, ArchitBüro, Ebertstr. 11 ⇨ 3 09 00
Schiessel Hans, HdlsVertr, Morgenstr. 45
Schießle Egon, Kfm, Roonstr. 17
Schietinger Wlh, HdlsVertr, Mondstr. 4
Schiewe Wlh, Rentn, Stephanienstr. 37
Schieweck Hans, ElSchweiß, Vorholzstr. 50
— Willy, Kraftf, HeilbronnerStr. 17
Schiffer Art, Kfm, Görresstr. 5 ⇨ 5 28 61
— Elise, BkAng, Gebhardstr. 16
— H, DiplIng, Patentanwalt, (Büro) ⇨ 28778 Kochstr. 3
— Kurt, Möbelgesch, Ebertstr. 19 (Wohn: Rheinstr. 34a)
— Rud, Ang, Karlstr. 136
— Sofie, We, Philippstr. 16
Schifferdecker Alfr, Schrein, Uhlandstr. 14
— Anna, We, Gerwigstr. 63
— Augusta, We, Klauprechtstr. 22
— Barbara, We, Herderstr. 7
— Clara, We, Sophienstr. 117
— Karl, Buchh, Geibelstr. 2a
— Karl, Gebrauchswerber, PfarrerBlinkStr. 2
— Karl, Rentn, WolfartsweirerStr. 5 (Bau 7)
— Maria, We, AntonBrucknerStr. 3
— Pet, OPSekr aD, Yorckstr. 35
— Rich, ElMont, Gerwigstr. 59 3
— Rich, Fräser, Werderstr. 49
— Rosa, Frau, Gerwigstr. 58 H
— Rosemarie, Frau, BadenerStr. 41 ⇨ 41166
— Val, Schreiner, Werftstr. 8b
Schifferer Wrn, AugenoptM, Marienstr. 33 ⇨ 2 81 27
Schiffhauer Alb, Arb, Hennebergstr. 23
— Aug, Arb, DurlacherStr. 79
— Barbara, We, Erbprinzenstr. 28
— Elisab, PAsstn, BulacherStr. 6
— Karl, Kraftf, Lachnerstr. 28
— Maria, We, BulacherStr. 6
— Wlh, MaschSchloss, NeueAnlageStr. 59
Schiffl (Windisch-Schiffl) Kohlen, Heizöle, Marienstr. 58 ⇨ 2 77 83
Schiffl Pet, Kohlenhdlr, Marienstr. 58
— Resi, Frau, Scheffelstr. 1
Schiffmacher Alfr, Schlosser, Rheinstrandallee 7
— Karl, Stud, Sophienstr. 202
Schiffner Max, Ang, Sudetenstr. 94
— Stefan, Arb, Boeckhstr. 15
Schikula Frz, Schlosser, Marienstr. 78
— Siegfr, Blechner, Uhlandstr. 12
Schilbach Kurt, kfmAng, Belfortstr. 11
Schild Alfr, technKfm, Erzbergerstr. 10 ⇨ 2 47 95
— Erich, RgBauM, Bismarckstr. 59
— Erich, OLehrer iR, Kriegsstr. 47
— Hel, Frau, MarieAlexandraStr. 40a
— Ldw, PInsp, MarieAlexandraStr. 40a

Alles gleich in einer Linie:
Neff-Herd, Kühlschrank, Waschmaschine
„Neff-Komplett von A bis Z"
NEFF

BLB BADISCHE LANDESBIBLIOTHEK
Baden-Württemberg

MONINGER BIER
anerkannt hervorragend

Schilde Erhart, techn BbInsp, WolfartsweiererStr. 11
Schildecker Arth, kfmAng, Hansastr. 31a
— Lothar, Maler, Adlerstr. 3
Schilder Ph, Papier- u SchreibwGroßhdlg, Hirschstr. 15 ⇔ 2 63 94 (Wohn: BadenerStr. 31)
Schildhorn Alfs, PAng, RüppurrerStr. 55
— Anna, We, Yorckstr. 36
— Frdr, Bildhauerei, LangeStr. 11
— Jos, RgAng, Baumeisterstr. 6
— Rud, Rentn, Schützenstr. 76
— Wlh, Bildhauer, Holderweg 50
Schildt Gertr, DiplIng, Mathystr. 14-20
Schiler Bertha, Rentn, Wilhelmstr. 38
Schiling Wlt, Kaufmann, Marienstr. 2
Schilke Gerh, Autoschloss, Bürgerstr. 11
Schill Anna, Frau, Hohenzollernstr. 24
— Art, Arb, Ostmarkstr. 14
— Eugen, HdlsVertr, Weinbrennerstr. 88
— Ferd, Rentn, Südendstr. 21
— Frieda, Rentn, Uhlandstr. 6
— Friedr, Pens, Meidingerstr. 8
— Gerda, Sekrn, Riefstahlstr. 4
— Gust, Rentn, LudwigMarumStr. 24
— Hugo, Arb, Scheffelstr. 59
— Jul, Dir, Sophienstr. 138 ⇔ 22013
— Jul, Rentn, Ostmarkstr. 42
— Kurt, SchreinM, Dammerstockstr. 15a
— Lina, Frau, Pfinzstr. 48
— Marg, Buchhalterin, Roonstr. 16
— Wlt, Lagerist, Vinzentiusstr. 3
— Wlh, Arb, Bergstr. 28
Schille Alfr, VAng, Dahlienweg 22
— Elisab, We, Hübschstr. 36
— Frieda, We, Ettlingerstr. 17
— Frdr, OWerkM, Kandelstr. 3 ⇔ 3 21 30
— Helga, Kontoristin, Pfauenstr. 42
— Reinh, Rentner, Luisenstr. 57
Schiller Alb, Drucker, Winterstr. 38
— Alb, Rentn, Stephanienstr. 88 H
— Alex, DiplIng, Leopoldstr. 7a ⇔ 2 41 63
— Elisabeth, We, Sophienstr. 26
— Elise, We, Viktoriastr. 8
— Emil, VerwOInsp, Erzbergerstr. 23b ⇔ 3 27 15
— Eugen, Major, AugustDürrStr. 5
— Gg, Pensionär, Turmbergstr. 3
— Gust, Kellner, Essenweinstr. 17
— Hdw, We, Bodelschwinghstr. 67
— Hch, Arb, DurlacherStr. 47
— Katharina, We, Gervinusstr. 6
— Margot, We, Marienstr. 76
— Marianne, Frau, Fasanenstr. 26
Schiller-Apotheke, Karl Podleschka, Schillerstr. 2 ⇔ 24345
Schilli Ernst, ElMonteur, GrötzingerStr. 33
— Hch, ElInstGesch, Amalienbadstr. 22 ⇔ 4 13 36
— Rud, Schuhm, Pfarrstr. 24
Schillin Käte, We, Sophienstr. 165
Schilling Ad, BbSekr, DurlacherStr. 17
— Adolfine, Frau, Battstr. 23
— Alb, Einkäufer, Alter Graben 14
— Alb, Rentn, Wasgaustr. 8
— Alfr, BbOSekr aD, Marienstr. 1
— Alfr, HdlsVertr, Hardtstr. 11
— Alfr, Rentn, Leopoldstr. 51
— Anna, We, Humboldtstr. 12
— Chr, Rentn, Bachstr. 54
— Clemens, Mont, HagsfelderAllee 13g
— Elisab, Berufsschullehrn, Bunsenstr. 5
Schilling Elise, OPSekrn, Holderweg 23
— Elsa, Frau, Zähringerstr. 10
— Engelb, Kraftf, Löwenstr. 17
— Frz, Blechn u InstallM, Saarlandstr. 183
— Frieda, We, Kronenstr. 30
— Fritz, Friseurgesch, Bachstr. 59
— Gertr, PAsst, Tullastr. 40
— Hans, DiplIng, DanzigerStr. 6a
— Hans, PSchaffn, MörscherStr. 9
— Harry, Kfm, Lindenallee 32
— Hch, RegOSekr iR, Yorckstr. 35
— Hch, StOInsp, Waldring 35
— Helm, Rentner, Zähringerstr. 32
— Hel, Kontoristin, Leopoldstr. 22a
— Hrm, RegAng, Roonstr. 10
— Herta, kfmAng, Mathystr. 14-20
— Hugo, Zahnarzt, Amalienstr. 42 ⇔ 2 70 46
— Ilse, We, ReinholdFrankStr. 40
— Joh, Kraftf, Löwenstr. 17
— Johs, VerwAng, Volzstr. 2
— K, Wäscherei, Nuitsstr. 1b ⇔ 5 28 72
— Käthe, We, Kurfürstenstr. 12
— Karl, Autoverm, Rheinstr. 27 ⇔ 5 28 72
— Karl, Eisendreher, Philippstr. 28
— Karl, ElMont, Wildpark (Caritas-Waldheim)
— Karl, Milch u MolkProd, Zähringerstr. 28
— Karl H, Musiklehrer, Ritterstr. 31 ⇔ 24082
— Liesel, Frau, Moningerstr. 28
— Luise, Oberin, Hirschstr. 122
— Luise, Wäscherin, GrafRhenaStr. 15
— Magda, We, Zähringerstr. 60a
— Maria, We, Wattkopfstr. 43
— Max, HdlsVertr, Moltkestr. 77a
— Max, Kfm, Hirschstr. 51
— Osk, techn BbOIng aD, KarlWilhelmStr. 9
— Pauline, We, Sperlinggasse 15
— Rolf, Friseurgesch, Rheinstr. 50a (Wohn: Vorholzstr. 6)
— Rosa, We, Kalliwodastr. 4
— Rudi, ElMont, Moningerstr. 12-14
— Rud, OStudDir, Zähringerstr. 28
— Sofie, We, Bunsenstr. 5
— Sofie, We, Waldring 35
— Stef, techn Ang, Herrenstr. 48
— Wlt, Kfm, Marienstr. 3 ⇔ 22038
— Wlt, Schreiner, Marienstr. 58
— Wrn, PolWachtM, WolfartsweiererStr. 7 Bau 4
— Willi, MaschKontrolleur, Gluckstr. 12
Schillinger Anna, Arb, Zähringerstr. 64
— Anna, We, LauterburgerStr. 2
— Elisab, We, Geibelstr. 23
— Erna, Frau, Veilchenstr. 25
— Eugen, Ang, Veilchenstr. 25
— Flora, Frau, Tullastr. 69
— Frz, RegBaurat, Geranienstr. 10
— Frieda, Frau, GottesauerPlatz 2
— Gg, IndKfm, Karlstr. 73
— Hans, Gärtner, Geibelstr. 23
— Jos, Vertr, Augartenstr. 54
— Jos, WerkM, Yorckstr. 26
— Marie, We, Moningerstr. 7-11
— Math, GeschInh, Bismarckstr. 6
— Michael, Arb, Jägerhausstr. 64a
Schillinger M., Hotel Krone, Pfinztalstr. 58 ⇔ 4 22 10
— Otto, Wachm, GrötzingerStr. 23
— Paul, Maler, Tullastr. 74
Schillinger Selma, Leihbüch, Goethestr. 50 (Wohn: Goethestr. 51)
— Sofie, We, GottesauerStr. 51
— Sophie, We, Gartenstr. 61
— Theresia, We, FriedrichWolffStr. 65
— Wald, Kraftf, Goethestr. 51
— Wlt, MaschSchloss, WeingartenerStr. 48
— Wlh, Arbeiter, Philippstr. 25
— Wlh, Geschf, StuttgarterStr. 10
— Wlh, Rentn, Kronenstr. 47
Schillsott Euphr, We, Saarlandstr. 115
Schilpp Frieda, We, Weinbrennerstr. 82b
— Hch, Prokur, Nikolausstr. 2
— Marta, We, Kiefernweg 14
— Rud jr, techn BbInsp, Hirschstr. 144
— Rud sen, Rentner, Hirschstr. 144
Schilt Otto, VerwOInsp, Weinbrennerstr. 80
Schima Aug, ElMont, Nebeniusstr. 25
— Rud, Kfm, Keplerstr. 2a
Schimak Frz, Arb, Jollystr. 10
Schimanek Frz, SchmiedeM, Zietenstr. 11
— Frz jun, Schmied, Zietenstr. 11
Schimek H, Automatenvermietg u -Rep, Gartenstr. 58 ⇔ 2 86 51
Schimkat Luise, We, Kastenwörtstr. 28
Schimkus Heinz, techn OInsp, HeilbronnerStr. 27
Schimm Erich, BauIng, Westmarkstr. 28
Schimmel Alois, jun, Buchh, Augartenstr. 95
— Alois, StbWagf, Buntestr. 8
— Anna, Frau, Hirschstr. 11
— Anna, We, AuerStr. 57
— Ths, OZugf, Ostendstr. 2
— Wrn, VerwInsp, AntonBrucknerStr. 9

Auskunftei W. Schimmelpfeng-
Deutsche Auskunftei GmbH.
Karlsruhe, Zähringerstr. 79 ⇔ 26617/18/19

Schimmelpfennig Erich, Ang, Hertzstr. 150 ⇔ 5 33 55
— Gerh, Mech, LudwigWindthorstStr. 34
— Herb, PolBeamter, Wilhelmstr. 49
— Dr Klaus, WirtschJurist, Klosestr. 34 ⇔ 3 18 21
— Kurt, Werkzeugm, Gritznerstr. 9
Schimmels Frdr, Archit, Karlstr. 21a
Schimon Ernst, Arbeiter, Reinmuthstr. 27
Schimper Ldw, DiplIng, Prof aD, Sophienstr. 124 ⇔ 2 16 83
Schimpf Emil, Gärtn, Neubruchweg 5
— Gerda, Kontoristin, Mathystr. 14-20
— Luise, We, Pfalzstr. 199
— Rud, Schneider, Nowackanlage 4
— Wlh, Schneid, Heimgartenweg 9
Schimpgen Julia, We, Kreuzstr. 17
Schimscha Kurt, Buchh, Geranienstr. 3
— Vkt, Prok iR, Geranienstr. 3
Schinagl Ernst, Buchh, Leopoldstr. 42
— Frz, kfmAng, Jollystr. 10
— Frdr, Buchh, Kronenstr. 38
— Max, VermOInsp, Geranienstr. 14
Schindel Ad, Rentn, Weinweg 3
— Alb, Schreiner, Weltzienstr. 7
— Auguste, We, Jägerstr. 36
— Bertha, We, WeingartenerStr. 22
— Chr, Rentn, BadenerStr. 33
— Elise, We, AlteKarlsruherStr. 1
— Else, Telefonistin, Waldstr. 87
— Erna, Frau, Hengstplatz 3 ⇔ 4 11 86
— Hch, Kfm, Pfinztalstr. 4 ⇔ 4 14 67
— Hilde, Frau, Kaiserstr. 63 [5]
— Irma, GeschInhn, Pfinztalstr. 4 ⇔ 4 14 67
— Karl, kfmAng, Rebenstr. 4

BAUGELD zu 4½% und hohe Steuerersparnis oder jährl. 25 bis 35% Wohnungsbau-Prämie. Guthabenzins 2½%
BADENIA BAUSPARKASSE KARLSRUHE 25 JAHRE
TELEFON 27318

BLB BADISCHE LANDESBIBLIOTHEK
Baden-Württemberg

VERKAUF VW Frühling VW TEL. 28822

Schindel Karl, Mechan, Kapellenstr. 42
— Lina, We, Imberstr. 8
— Ldw, Heizer, Weinweg 3
— Marie, Frau, GrötzingerStr. 58
— Marie, We, LebensmGesch, Zunftstr. 10
— Marta, Rentn, Hirtenweg 12
— Max, Rentn, BaslerTorStr. 10
— Thekla, Frau, Rebenstr. 4
— Wlh, Rentn, Leopoldstr. 46 H
— Willy, kfmAng, CarlWeysserStr. 10 H

F.S. Feinkosthaus Schindele
Import Großhandel Kaffee-Rösterei
Waldstr. 75/77 · Kaiserstr. 191
u. Kaiserallee 51 ⊶ 23223

Schindele Alb, MaschSchlosser, Frohngärtenweg 18
— Aug, Maler, Rudolfstr. 18
— Emil, Kfm, Waldstr. 75-77
— Hilde, We, Pfinztalstr. 65
— Leop, Kraftf, Vorderstr. 21
Schindelka Hdw, We, Jollystr. 25
Schindhelm Karoline, We, Rheinstr. 73
— Wlt, Tabakw, Leihbücherei, Rheinstr. 73 ⊶ 5 05 26
Schindl Alois, Polsterer, Elfmorgenbruch 4
Schindlauer Jos, Gasth z Bavaria, Amalienstr. 32a ⊶ 2 75 73
Schindler Adalbert, BbAmtm, SpeyererStr. 11b
— Ad, BbAsstAnw, NeureuterStr. 23a
— Ad, Mustermacher, AugustBebelStr. 67
— Alfred, Stanzer, Sophienstr. 45
— Amalie, Frau, Marienstr. 92a
— Anna, Frau, Holderweg 6
— Anna, Frau, Kapellenstr. 24
— Anna, VerwAng, Enzstr. 17
— Anna, We, Heckenweg 36
— Ant, Rentn, Kuckucksweg 11
— Ant, WerkM, Boeckhstr. 17
— Berta, We, Yorckstr. 7
— Chr, Lagerist, Nebeniusstr. 37
— Eduard, Dreher, Sperlingsgasse 7
— Emma, We, Albtalstr. 17
— Emmy, GeschInhn, Roggenbachstr. 9 ⊶ 2 62 98
— Emil, JustAng, Kriegsstr. 226
— Ernst, BbLadeschaffn, Jägerstr. 13
— Ewald, Vertr, Händelstr. 12 ⊶ 5 14 67
— Frdr, Arb, Roonstr. 1
— Frdr, Automech, Yorckstr. 7
— Frdr, BehAng, Klauprechtstr. 3
— Gerh, Former, AugustBebelStr. 67
— Dr Herb, Biologe, Hauckstr. 3 ⊶ 42594
— Hrm, Gipser, Grillparzerstr. 12
— Hildeg, Frau, Gebhardstr. 33a
— Jörg, Fbrkt, Scheffelplatz 1
— Joh, Friseur, Herrenstr. 3
— Jos, Blechn, Steinstr. 13
— Karl, Autotransp, Augartenstr. 49
— Karl, technOSekr, Weltzienstr. 18
— Kath, We, HambacherStr. 21
— Lina, We, Hirschstr. 42
— Lina, We, Philippstr. 20
— Luise, We, Rudolfstr. 5
— Marie, We, Ochsentorstr. 24
— Ottomar, Schneid, Nebeniusstr. 21
— Reinh, VerwInsp, Görresstr. 4
— Rob, Lagerverw, Mainstr. 6
Schindler Rudolf, Epxortltr, RüppurrerStr. 26
— Sofie, We, Dammweg 47
— Vikt, Maurer, Sperlingsgasse 7
— Wlt, BehAng, Rankestr. 10
— Wlt, MetzgerM, Schützenstr. 62
— Wlh, Kfm, Gartenstr. 70
— Wolfg, DiplPhys, Rittnertstr. 61 ⊶ 42430
Schineis Bernh, Mech, Brahmsstr. 1

Paul Schinke
Feinkost/Fische/Wild/Geflügel/Weine/Spirituosen
Kaiserstraße 29 ⊶ 26413

Schinkel Karol, We, Virchowstr. 12
Schinkmann Ther, We, Saarlandstr. 110
Schinko Anna, Stenotyp, Stösserstr. 31
Schinnerling Emma, Frau, Seydlitzstr. 7
Schinzel Fidelius, Justeur, Kriegsstr. 92
— Frz, OMaschM, Schillerstr. 25
— Leop, Zimmermann, GottesauerStr. 3
Schinzinger Eva, Musiklehrn, Kriegsstr. 25
Schipke Johanna, Frau, RüppurrerStr. 2
Schipkowski Marg, We, Weinbrennerstr. 3
— Winfr, technDiplVolkswirt, Weinbrennerstr. 3
Schipp Erh, kfmAng, Ritterstr. 23
— Stef, Hdlr, Ritterstr. 23
Schipper Berth, Blechn, Mahlbergstr. 34
— Katharina, We, Mahlbergstr. 34
Schippers Adolf, BbInsp, Moltkestr. 127
Schipplock Gg, Kraftf, An der Bahn 7
Schirach Abrah, Schrein, Wachhausstr. 16
Schirm-Weinig, Inh: Hannelore Weinig, Kaiserstr. 201 ⊶ 2 54 76
Schirmacher Vera, We, Herderstr. 13
Schirmann Dietr, JustInsp, Brauerstr. 47
Schirmer Anna, Rentn, Marienstr. 5
— Hanne, Sekrn, Putlitzstr. 4
— Hch, HdlsVertr, GutMagnusStr. 16
— Klaus, Ing, Herweghstr. 13
— Dr Martin, LGRat, RüppurrerStr. 57
Schirrich Ldw, Baning, Vorholzstr. 11
Schirrmacher Annel, Frau, Friedenstr. 7
— Erich, Schreiner, HeilbronnerStr. 10
— Erna, We, Mathystr. 14-20
— Willy, Prediger, Parkstr. 21
Schirrmann Arth, HeizMont, Schillerstr. 30

Schirrmann Berta u. Willi, Neue und gebrauchte Möbel, Markgrafenstraße 43 ⊶ 25044

— Hans, Monteur, Akademiestr. 26
— Horst, Schaffn, Postweg 3
Schirrmeister Franziska, We, Zähringerstr. 58
— Karl, HausM, Leopoldstr. 48
— Mina, We, Waldhornstr. 39
Schittek Rud, VerwAng, Grabenstr. 2
Schittenhelm Alois, PInsp, Augartenstr. 66
— Hch, Metzgerei, ErnstFriedrichStr. 7
Schitterer Klementine, OSchullehrn, Leopoldstr. 8
— Dr Konr, prArzt, Leopoldstr. 8 ⊶ 2 34 86
— Marie, OLehrn, Leopoldstr. 8
— Sophie, OLehrn, Leopoldstr. 8
Schitting Rolf, MaschSchlosser, Geibelstr. 19
Schiweck Willy, Kratff, HeilbronnerStr. 17
Schkölziger Karl, OZollinsp, Erzbergerstr. 50
Schlabes Gg, OZollsekr, Erzbergerstr. 90
Schlachheit Anna, We, Morgenstr. 25
Schlachter Erw, Schlosser, Ernststr. 6

Schlachter Franz, Eisenbauwerkstätte
Gottesauer Str. 10 ⊶ 26195

— Hch, Arb, KarlWilhelmStr. 26
— Jac, MaschArbeiter, Amthausstr. 21a
— Jos, Schreiner, Bienwaldstr. 19
— Lucie, We, Ladnerstr. 22
— Marie, We, KonstanzerStr. 2
Schladebach Joh, Schauspieler, Nowackanlage 6
Schladitz Frdr Karl, VKfm, Schwarzwaldstr. 21 ⊶ 3 12 39
Schläfer Max, orthopMechan, EmilGöttStr. 10
Schläfle Hrm, BbAsst aD, WolfartsweiererStr. 20a
— Thea, We, Sachsenstr. 10
Schlägel Hans, Priv, Hebelstr. 17
— Dr Karl, Arzt, Gellertstr. 13
Schläpfer Ldw, RundfMech, KärntnerStr. 18 f
Schlafer Frdr, OPSekr aD, GrafEbersteinStr. 67
— Helm, technTelOInsp, GrafEbersteinStr. 67
Schlaffen Anna, We, Diakonissenstr. 25
— Ant, BbOInsp, Kriegsstr. 242
Schlaffke Lydia, Frau, Mathystr. 30
— Rud, ElTechniker, Bernhardstr. 8
Schlagberger Max, Kfm, Waldhornstr. 52
Schlagenhof Anna, We, Schliffkopfweg 47
— Frdr, Rangierer, Bachstr. 69
— Fritz, Bauschloss, Rebenstr. 3
— Heinz, Install, Wasgaustr. 10
— Marie, Frau, Blumentorstr. 34
— Rolf, Kraftf, Jägerhausstr. 81
— Wlh, Vorarbeiter, AuerStr. 7
Schlager Ad, Arbeiter, DurlacherStr. 97-99
— Ad, Obstgroßhdlg, Herrenstr. 3 ⊶ 27775, Einzelhdlg: Marienstr. 36
— Anna, We, Vorderstr. 47
— Barb, We, Bachstr. 58
— Berta, We, Eisenlohrstr. 4
— Edgar, GerVollzieher, Klauprechtstr. 54
— Elfr, We, Schneidn, Bürklinstr. 9
— Frz, Prok, Waidstr. 6d ⊶ 5 04 57
— Franziska, Frau, Schützenstr. 43
— Frieda, We, Bachstr. 58
— Dr Frdr, DiplIng, Prof iR, BeiertheimerAllee 15 ⊶ 2 04 94
— Gg, RundfunkM, Sophienstr. 186
— Gerh, Ladeneinrichtung-Großhdlg, Seydlitzstr. 13 ⊶ 50806
— Hans, Blechn u Install, HagsfelderAllee 8
— Otto, VerwSekr, Holderweg 1
— Rich, StbOWagf, Klosterweg 21
— Wlh, Einrichter, Kärcherstr. 4
Schlageter Emma, We, Boeckhstr. 28

Hermann Schlageter
Malermeister
Gartenstraße 59 ⊶ 20374

— Jos, Kranf, Hauptstr. 142
— Jos, OLehrer, Sophienstr. 204
— Jos, Rentner, Wilhelmstr. 31
— Karl, Klavierbauer, Gartenstr. 59 ⊶ 2 38 31

Wilhelm Müller
BÜRO-EINRICHTUNGEN
Karlstraße 34
General-Vertretungen
Fernruf 27080
Büromaschinen

BLB BADISCHE LANDESBIBLIOTHEK
Baden-Württemberg

BAHM & BASSLER
Karlsruhe, Moltkestr. 1, Lager: Zimmerstr. 3, Ruf 27455
Für Ihre Gesundheit
Haustrinkkuren
mit In- u. ausländischen Heilbrunnen

Schlageter Karl, OZollinsp, Bernhardstr. 5
— Kath, We, Kriegsstr. 51
— Max, MalerM aD, Boeckhstr. 40
— Rosa, Frau, Boeckhstr. 28
— Rud, Ang, Händelstr. 28
Schlagintweit Emma, We, Reichardtstr. 33
— Gertr, Geschfn, Sophienstr. 82 ⊶ 24724
Schlaier siehe auch Schleier und Schleyer
— Gust, Kassier aD, Hirschstr. 86
— Gust, LokBetriebsinsp, MainzerStr. 4a
— Heinz, BbAsst, MainzerStr. 4a
— Karl, OWerkM, RüppurrerStr. 49

Musikhaus Schlaile
Kaiserstraße 175 ⊶ ✱ 27811/12

Schlaile Math, We, Jahnstr. 8
— Wlh, Geschf, Jahnstr. 8 ⊶ 2 78 12
Schlamann Frz, Gasolin-Großtankstelle, Kriegsstr. 139 ⊶ 2 27 62 (Wohn: Kriegsstr. 179 ⊶ 53698)
Schlamm Anna, We, Veilchenstr. 16
Schlampp Brnh, Bundeswehrangeh, Cäciliastr. 22 ⊶ 32170
Schlang Lina, We, Hengstplatz 7
— Rob, technRbOSekr aD, Asternweg 5
Schlanstedt Kath, We, Sophienstr. 27/29
Schlape Hrm, Rentner, Amalienstr. 93
Schlapp Anna, st g Berufs- u Wirtsch-Fürsorgerin, Lessingstr. 41
Schlapschi Thekla, We, Zietenstr. 9
— Wenzel, Maurer, Zietenstr. 9
Schlarb Dan, Schuhm, Kelterstr. 31
— Hch, Wagner, WiesbadenerStr. 28
— Hch, Maurer, Fasanenstr. 19
— Karl, Schaber, Körnerstr. 16-18
— Margareta, We, Wiesbadener Str. 28
Schlatterer Arth, VKfm, Welfenstr. 4
— Frieda, We, Herderstr. 6
— Frdr, ModSchrein, CarlWeysserStr 1
— Winfr, FernmBauhdw, Nebeniusstr. 7
Schlauch Alfr, HdlsVertr, Amalienstr. 21
— Maria, Frau, Lessingstr. 36
Schlaud Ad, Rentn, Boeckhstr. 25
Schlayer Osk, Rentn, Karlstr. 144
Schlebach Ad sen, Ing, BeiertheimerAllee 10 ⊶ 2 14 78
— Ad jun, Ing, BeiertheimerAllee 10 ⊶ 2 14 78
— Elisab, Priv, Weinbrennerstr. 60
— Frdr, Ing, BeiertheimerAllee 10
— Henriette, BehAng, Vorholzstr. 2
Schlebitz Hans, ORegRat, Haydnplatz 4
Schlecht Aug, Rentn, Morgenstr. 51
— Frieda, We, Westmarkstr. 76
— Frdr, Schuhmacherei, Westmarkstr. 3 ⊶ 4 16 30
— Gg, Bierbrauer, Glümerstr. 20
— Gottl, Schweißer, Bergstr. 17
— Helm, Härter, Elfmorgenbruch 3
— Maria, We, Bienleinstorstr. 47
— Max, Maurer, Mühlwiesenweg 9
— Rich, Dreher, Volzstr. 11
Schlechta Aug, PFacharb, Hauptstr. 35
Schlechtendahl Günter, Ing, Bachstr. 40c
Schlechter Johanna, OStudDir, Leibnizstr.6
— Marg, We, Kantstr. 12
— Robert, Apparatebau, Litzenhardtstr. 2 ⊶ 32563
Schleckmann Elise, Rentn, Reichardtstr. 1
— Frdr, Vertr, DurlacherAllee 53
— Karl, Dreher, Bergstr. 16
— Willi, Kraftf, Gerwigstr. 40
Schledorn Reimund, OrthopMech, Kaiserallee 113
Schlee Aug, KfzHandwM, Sophienstr. 78
— Berta, We, Moningerstr. 7-11
— Hans, Hausdiener, Philippstr. 27
— Irmgard, Kontoristin, Kronenstr. 1
— R u F, DiplIng, ArchitBüro, ReinholdFrankStr. 66 ⊶ 2 35 56
— Wlh, Schrein, DurmersheimerStr. 7
Schleehauf Osk, Vizepräs, Damaschkestr. 55
Schlegel Alfr, VerwOInsp, Görresstr. 2
— Dyonis, Gewerbeschuldir, Karlstr. 140 ⊶ 3 10 89
— Emil, MaschArb, GewannKuhweide 10
— Ehrh, FeinmechM, Roonstr. 27
— Erich, BbOSekr, Morgenstr. 2
— Frieda, We, BehAng, Erbprinzenstr. 33
— Hans, ZivIng, Kriegsstr. 65 ⊶ 2 89 27
— Hdw, We, Roggenbachstr. 21
— Helma, HdlsVertr, KarlSchremppStr. 20
— Hilde, HdlsVertr, KarlSchremppStr. 20
— Hildeg, DSchneidn, LangeStr. 27
— Hubertus Student, Zähringerstr. 57
— Joh, Arb, Lessingstr. 1
— Josa, We, Lachnerstr. 2
— Karl, BbOSekr, Buntestr. 2
— Karl, FeinmechM, Weinbrennerstr. 2
— Osw, Rentn, Nelkenstr. 5a-7
— Otto, Dreher, Lessingstr. 17
— Paula, We, Weinbrennerstr. 42
— René, Journalist, Klosestr. 32
— Sofie, We, Görresstr. 2
— W, We u Max Kull, ElInstallGesch, Roggenbachstr. 21 ⊶ 23893
— Wlt, Kalkulator, Dammerstockstr. 13
— Wlh, Buchdr, LangeStr. 27
Schlegelberger Erna, Rentn, Hansastr. 24
Schlegelmilch Anna, We, Hirschstr. 104
Schleh Karl-Heinz, st g Landw, Hirschstr. 23
Schlehlein Joh, Schlosser, ErnstFriedrichStr. 15
— Karl, Buchhalter, Blotterstr. 5
— Karl, OLokf, Blütenweg 15
— Lina, We, Sperlingsgasse 21
Schlehofer Frz, kfmAng, RüppurrerStr. 130
Schlehr Andreas, Schneider, Heckerstr. 28
— Maria, kfmAng, GgFriedrichStr. 25
Schlehuber Hans, Kelln, Haselweg 23
— Hel, We, Kriegsstr. 29
— Herta, Friseuse, AugustBebelStr. 51
— Hilde, Frau, Steubenstr. 8
— Jos, BehAng, Stösserstr. 31
— Jos, Müller, Haselweg 23
— Karl, SchuhmM, KarlWilhelmStr. 30 (Werkst: Hirschstr. 16)
— Kurt, technAng, Kriegsstr. 3a
— Luise, Frau, DurmersheimerStr. 3
— Reg, DSchneiderei, Gartenstr. 70
— Wlh, Rentn, Gartenstr. 70
Schleich Anni, Frau, Wettersbachstr. 4
— Elsa, We, Gerwigstr. 23
— Fritz, Chemotechniker, Mainstr. 4
— Fritz, PolM, EppingerStr. 3
— Günther, VKfm, Gerwigstr. 23
— Luise, Frau, Jägerstr. 4
— Maria, We, Mainstr. 4
Schleicher Anna, We, Werderstr. 62
— Ant, Arb, Amalienstr. 44
— Elisab, We, Rosenweg 35
— Elsa, We, Schwanenstr. 22
Schleicher Eug, Metzgerei, Westmarkstr. 79 ⊶ 4 10 41 (Fil: Dornwaldstr. 13)
— Frdr, Kraft, Kaiserstr. 101
— Hch, Gerüstbauer, Schwanenstr. 30
— Irma, Frau, Ebertstr. 5 ⊶ 3 24 70
— Leopoldine, JustAng, Belfortstr. 17
— Marie, We, Belfortstr. 17
— Max, HdlsVertr, Kriegsstr. 230
— Rich, OPInsp, Klosestr. 19
— Robert jun, Metzgerei, Lamprechtstr. 15 ⊶ 4 13 13
— Robert sen, MetzgerM, Westmarkstr. 79
— Wlt, ElMont, Roonstr. 27
— Wolfg, Arb, Nokkstr. 7
Schleid Emil, Kfm, Gabelsbergerstr. 19 ⊶ 50632
— Paula, We, Liebigstr. 17
Schleier siehe auch Schlaier und Schleyer
— Albert, Hauptmann, Bahnhofstr. 32
— Alfr, Kraftf, Lachenweg 2f
— Emil jun, Bankbeamt, LangeStr. 123
— Emil sen, Dreh, LangeStr. 123
— Gg, Rentn, RastatterStr. 67
— Käthe, Gaststt, Malkasten, Hirschstr. 20
— Wrn, Kfm, Haid&NeuStr. 91
— Willi, Gastwirt, Waldstr. 13
Schleiermacher Dr-Ing Ernst, Prof, Kriegsstr. 31 ⊶ 21386
Schleif Elsa, We, Struvestr. 28
— Gertr, We, Saarlandstr. 11
— Maria, Frau, Wilhelmstr. 65
Schleifer A, StbOWagf aD, Haizingerstr. 7
— Alfr, BbOSekr, Hirschäckerstr. 18
— Alfr, OBrandM, Ritterstr. 44
— Anna, We, Ruschgraben 107
— Anna, We, Veilchenstr. 11
— E, Ofenentrußungsgesch, Neckarstr. 23
— Emilie, KrkSchwester, Blumenstr. 2a
— Erich, GewSekr, Karlstr. 118
— Ernst, RbOInsp aD, Brahmsstr. 1
— Ernst, Rentn, Hauptstr. 54-56
— Erw, Kontrolleur, AuerStr. 1
— Erw, VerwAmtm, Hengstplatz 9
— Eug, MaschSchloss, Gewann Scheuwächtgestück
— Eug, Sandgrubenbes, Ernststr. 68
— Frida, Frau, Kornblumenstr. 8
— Gg, Bäckerei, Hardtstr. 17a ⊶ 5 33 05
— Gertr, Frau, RüppurrerTorPlatz 2
— Gust, Krankenkontr, Hengstplatz 9
— Gust, PolBeamter, Hofäckerstr. 21
— Gust sen, WerkzSchleif, Ruschgraben 4a
— Helm, Blechn u Install, Neckarstr. 23
— Herb, Bäckerei, Hohenzollernstr. 9 ⊶ 3 04 11
— Lina, We, Fasanenstr. 12
— Lina, We, Meidingerstr. 7
— Math, We, Berckmüllerstr. 17
— Paul, Rentn, Gewann Scheuwächtgestück
— Paula, Frau, BeiertheimerAllee 26
— Reinh, Stbf, Hirschäckerstr. 35
— Theodor, Schlosser, Finkenschlagweg 23
— Wlh, Former, HeilbronnerStr. 11
— Wlh, RangM iR, Belchenstr. 3
— Wlh, Rentn, Klopstockstr. 6
— Wilhelmine, We, Ernststr. 27
— Willi, Bäckerei, Kapellenstr. 42 ⊶ 21045
— Willi, Schrifts, Hauptstr. 100
Schleihauf Rosa, We, Viktoriastr. 21
Schleimer Leop, BbBeamter, HambacherStr. 31
— Regina, Rentn, HambacherStr. 31

BAUBEDARF KARLSRUHE I.B.
Baubedarf
Karlsruhe
Karlstraße 108/112
Fernruf ✱ 28523
Lieferung von:
TOSCHI-Rohren, -Trennwänden, -Platten und -Wellplatten in Asbestzement

BLB BADISCHE LANDESBIBLIOTHEK
Baden-Württemberg

DKW-Motorräder

DKW-LEEB
Karlsruhe, Amalienstr. 63/65
FERNRUF 26018

Schleimkofer Jos, Landw, GewannAmtsmännenwiesen 4
Schleinitz Hrm, kfmAng, Kaiserallee 53, ⇨ 5 28 02
Schleipen Dr. med. Carlos, Facharzt für Orthopädie u. orthop. Chirurgie, Douglasstr. 15 ⇨ 28190 Sprechst: 9-11 u. 15-17 Uhr, außer Mi u. Sa nachmittags Wohnung: Märchenring 60 ⇨ 30846 *
Schleipfner Gerda, Kontoristin, Adlerstr. 14
Schleissing Fine, DFrisSalon, Sophienstr. 33 ⇨ 2 65 76
– Ottilie, We, Sophienstr. 27/29
— Wolfg, IndKfm, Sophienstr. 33
Schleith Emilie, We, Sophienstr. 181a ⇨ 5 38 03
— Hans, Korrektor, Wilhelmstr. 85
Schleizer Martha, Rentn, Albtalstr. 21
Schlemmer Ad, PFacharb, Luisenstr. 51
— Alb, Eisendreher, AuerStr. 25
— Alfr, Gürtler, Asternweg 59
— Elsa, Rentnerin, Kriegsstr. 137
— Ernst, Techn, Karolinenstr. 5
— Frz, Kfm, Meidingerstr. 5
— Hermine, Frau, RüppurrerStr. 20
— Max, ElMonteur, BulacherStr. 8
Schlempp Gg, Rentn, Westmarkstr. 90
— Karl, Schrein, Schlesierstr. 20
— Reinh, Kraftf, An der Stadtmauer 14
Schlemüller Rud, StudRat, Steinmannstr. 6
Schlenk Willi, Arb, Schützenstr. 61
Schlenker Anna, We, Bernhardstr. 11-13
— Emil, KrimBeamt, Holländerstr. 1
— Gg, Rentn, Adlerstr. 5
— Hans, Redakt, Dammerstockstr. 21 ⇨ 3 20 46
— Helm, technAng, AuerStr. 17
— Herb, BlechnM, KonstanzerStr. 20
— Hrm, Mal, Mainstr. 38
— Hrm, Schuhm, RintheimerStr. 14
— Johanna, Frau, Holländerstr. 1

Ludwig Wilh. Schlenker
Tiefbau
Kriemhildenstraße 5 ⇨ 53344

— Otto, Hauptmann, Karlstr. 118
— Willi, Install, Neckarstr. 22
Schlensog Willi, Packer, ElsässerStr. 3
Schlenstedt Kurt, BetrLtr, Blumentorstr. 18
Schlenther Horst, technZeichn, Sophienstr. 48
Schlenzka Gerh, Gärtnerei, Tiefentalstr. 2
Schleppe Hans, Rentner, ImGrün 37
Schler Anna, We, AugustBebelStr. 59
— Jos, Schneidergeh, Goethestr. 45
— Karl, Rentner, Zähringerstr. 17b
— Karol, We, Resedenweg 70
Schleret Karl, Manufaktur- u Wirkw, Bunsenstr. 12
Schlereth Alfr, BkKassier, Bachstr. 58 ⇨ 5 11 85

Heinrich Schlerf Nachf.
Inh. Hans Dietz
Kurzwaren- und Flaschengroßhandlung
Durlacher Allee 58 ⇨ 22549

Schlesack Karolina, We, Elsternweg 8
Schlesak Josef, Schreiner, MainzerStr. 5
Schleser Frz, HBuchh, Bismarckstr. 25
Schlesicky Hch, Revisor, HeilbronnerStr. 13

Schlesiger u. Weddige
Blumenbinderei
Kaiserstraße 124 b ⇨ 27875
Filiale: Im „Künstlerhaus"
Karlstraße 42 ⇨ 27875

Schlesiger Alfr, BrauM aD, Kaiserstr. 124
— Alfr, Kfm, Stephanienstr. 37 ⇨ 2 55 91
— Hedw, GeschInhn, Kaiserstr. 124b
— Horst, Fotogr, Kriegsstr. 95
— Horst u Lilo, Pressebilderdienst, Kriegsstr. 95 ⇨ 21148
— Margot, SüßwGroßhdlg, Stephanienstr. 37 ⇨ 2 55 91
Schlesinger Dieter, Lehrer, Mathystr. 4
— Werner, kfmAng, Finkenschlagweg 1a
Schletz Dr Georg, RegRat, MariaMatheisStr. 2
Schleuer Anni, We, Hübschstr. 11
Schleuter Hub, Kunstverl, Schubertstr. 22 ⇨ 5 35 88
Schley Willi, Ing, Nowackanlage 9
— Willi, Schmied, Kaiserstr. 21
Schleyer siehe auch Schlaier und Schleier
— Anna, We, Mainstr. 2
— Erich, HdlsVertr, AugustDürrStr. 2 ⇨ 2 83 74
— Jos, Arb, Wilhelmstr. 75
— Ida, We, Dragonerstr. 4-6
— Paula, DSchneiderei, Mainstr. 2
Schlicher Herb, RegRat, Vinzentiusstr. 4
— Klara, Textilw, Gabelsbergerstr. 19
Schlicht Hch, Buchhdlr, Gellertstr. 28 ⇨ 5 02 83 (Gesch: Kaiserstr. 156)
— Maria, We, Bunsenstr. 2
Schlichter Jos, PolBeamt, Kanonierstr.24
— Kath, We, Luisenstr. 77
— Otto, Ing, DaxlanderStr. 87 ⇨ 5 00 33
Schlichting Günter, kfmAng, Rheinstr. 2
Schlick Blandina, We, Heckerstr. 2
— Elise, Landw, Ochsentorstr. 26
— Else, JustAng, LauterburgerStr. 4
— Frieda, kfmAng, Vorholzstr. 50 ⇨ 2 74 32
— Frdr, Geschf, Akademiestr. 39 ⇨ 2 50 92
— Hrm, Landw, WeingartenerStr. 17
— Herm, Schlosser, EggensteinerStr. 24
— Jos, Ang, Schützenstr. 36
— Karl, Bäckerei, Zeppelinstr. 37
— Karl, BäckerM, Eckenerstr. 2
— Karl, DiplIng, Bachstr. 59
— Luise, Näherin, LauterburgerStr. 4
— Dr W, Kaiserstr. 201 ⇨ 24785
Schlicke Erich, Vertr, Uhlandstr. 32
Schlicker Jos, Bauinsp iR, Kreuzstr. 23
Schlicksupp Hch, städtArb, Luisenstr. 26
— Liselotte, We, Staudingerstr. 15 ⇨ 5 17 55
Schlieben Hans, Kartograph, Funkerstr. 29
Schlieper Frz, Großkfm aD, Bismarckstr. 79
— Ilse, Jugendltrn, Sophienstr. 43 H
Schliermann Annna, Frau, Kriegsstr. 246
Schließler Ferd, MaschBauM, EmilGöttStr. 14
Schlieter Frdr, ArchitBüro, Steubenstr. 3 ⇨ 5 15 46
— Karl-Heinz, technAng, Bernhardstr. 21
— Sofie, We, Karlstr. 162
Schlimm Alfr, Schreiner, Waldeckstr. 14
— Emil, Rentn, Jägerhausstr. 43
— Emma, Arb, Kaiserstr. 49
— Frz, Polst, Winterstr. 18
— Frdr, Kranf. Berckmüllerstr. 15
— Frdr, Schrein, Goethestr. 36
— Gertr, We, KarlsruherStr. 41
— Gust, Rentn, Waldeckstr. 14
— Hlm, Blechn u Install, SchwetzingerStr. 82
— Hrm, Rentn, SchwetzingerStr. 99
— Hrm, OZollsekr, Görresstr. 12
— Joh, WerkM, EmilGöttStr. 13
— Lina, We, SchwetzingerStr. 91
— Reinh, ElIng, Schäferstr. 9
— Rich, MaschSetz, KarlsruherStr. 34
— Rud, Arb, RüppurrerStr. 20 H
— Rud, Waldhüter, Jägerhausstr. 41
— Wlh, Rentn, Ruschgraben 81
Schlimmer Jos, Dreh, Gerwigstr. 54
Schlimper Wolfram, Bäcker, Wilhelmstr. 15
Schlindwein Alois, OLokf, Sachsenstr. 10
— Anton, Blechner u Install, Reichenbachstr. 25
— Berta, Frau, Luisenstr. 51
— Clement, HLehrn, RüppurrerStr. 114
— Elisab, Frau, Herrenstr. 50a
— Elisab, Sekrn, Viktoriastr. 1
— Elise, We, Rosenweg 21
— Emilie, We, Schillerstr. 33
— Erich, Kraftf, Ostmarkstr. 28
— Erika, Filialltrn, Postweg 7a
— Ernst, BbRat, Karlstr. 128
— Erw, Kraftf, Schillerstr. 33
— Eugenie, We, Blumenstr. 10 H
— Fritz, Pförtner, HermannKöhlStr. 10
— Hch, Kraftf, Rheinbrückenstr. 15
— Hch, technBbOInsp, Weinbrennerstr. 35
— Heinz, Schreiner, Blumentorstr. 10
— Hugo, RbZugf aD, Luisenstr. 26
— Inge, Frau, Markgrafenstr. 40
— Konr, Reisender, Geibelstr. 1
— Leop, technBbAmtmann, Albtalstr. 81a
— Marg, Frau, Neckarstr. 13
— Maria, We, RüppurrerStr. 114
— Osk, Kraftf, RüppurrerStr. 8
— Siegfr, BbOZugf, Scherrstr. 9a
— Siegm, kfmAng, KarlsruherAllee 13
— Theo, Insp, Bachstr. 83
— Wlt, HeizMont, Werderstr. 66
Schlingloff Otto, Geschf, Scheffelstr. 7
Schlingschroeder Eberh, JustInsp, Körnerstr. 45
Schlipf Ad, Vertr, Renckstr. 3 ⇨ 2 17 19
— Luise, We, Schützenstr. 64
— Osk, Lebensm, Schützenstr. 64
Schlipköter Fritz, Geschf, Hoffstr. 8
Schlismann Joh, kfmAng, Albuferstr. 28
Schlisio Hans, Arbeiter, Körnerstr. 21
Schlitt Ant, Geschf, Damaschkestr. 27
— Wlh, Ing, Treitschkestr. 6a ⇨ 3 05 56
Schlitter Elisab, Frau, Yorckstr. 40
— Hans, Mech, Hardeckstr. 3
— Ida, We, Zähringerstr. 11
— Max, Kraftf, Kinzigstr. 8
Schlitz Hans, Bildberichterstatter, ReinholdFrankStr. 69
— Jak, ElTechn, Limburgweg 12a

Bei Sterbefällen rufen Sie bitte: Sammelnummer **22411**
Wir besorgen alles! Sämtliche Formalitäten bei den Behörden kostenlos!

Erstes Karlsruher Bestattungsunternehmen „Pietät"
MATHÄUS VOGEL

Särge vom einfachsten bis prunkvollsten.
Sterbewäsche in großer Auswahl.
Überführungen von und nach auswärts.
HIRSCHSTRASSE 44 und
HAID-&-NEU-STRASSE 44

BLB BADISCHE LANDESBIBLIOTHEK
Baden-Württemberg

Gebr. Kolb *Fenster / Schaufensteranlagen* Gegr. 1872
Bachstraße 43 Fernruf 52221/22

Schlobach Frz, Fournier- u Sägewerk, Hardtstr. 37a ⇔ 5 02 37
— Kurt, PInsp, Seldeneckstr. 35
Schlögel Frz, Ang, Morgenstr. 7
Schlögl Beate, We, Zietenstr. 18
— Ferd jun, RegVermAss, Zietenstr. 18
Schlösinger Kurt, WerkzSchlosser, Albtalstr. 17
Schlösser Gertr, We, ReinholdFrankStr. 6
— Math, Arb, Hardtstr. 33
Schlötterer Ant, SparkAng, ReinholdFrankStr. 49
Schlötzer Dr Ad, Hochschulprof, Kaiserstr. 6a ⇔ 2 54 74
Schloms Osk, Archit, SpeyererStr. 11d ⇔ 3 13 32
Schlomsky Kurt, Lebensmittel
Klauprechtstr. 21 ⇔ 2 12 82
Wohnung: Klauprechtstr. 4
— Wilhelmine, We, Ebertstr. 18
Schlor Cäc, We, Staudingerstr. 10
— Hrm, Eisenbahner, Staudingerstr. 10
— Joh, Rangierer, Marienstr. 24
Schloß Hch, städtArb, Lohfeldstr. 6
Schlossarek Luise, Kaiserstr. 123
Schlosser Berta, We, Hardtstr. 2
— Elisabeth, We, Bergstr. 19
— Emilie, Rentn, Waldstr. 66
— Erich, Kfm, Ritterstr. 21
— Frz, Musiker, Sophienstr. 113-115
— Karl, BbSekr, EttlingerStr. 19
Schlosser- u Maschinenbauerinnung, Kronenstr. 2 ⇔ 2 51 38
Schloßkellerei - Gustav Schneider - Lachnerstraße 7 ⇔ 42434 Grötzinger Straße 61 ⇔ 42434
Schlossnickel Martin, GeschInh, Schützenstr. 57
Schloßschule (Volksschule) Pfinztalstr. 9 ⇔ 2 01 21
Schlothauer Emilie, Arbn, Goethestr. 32
Schlott Alois, Rentn, Rankestr. 20
Schlotter Arth, ElMech, Luisenstr. 62
— Elise, Rentnerin, Rosenweg 67
— Felix, RbSekr iR, Göhrenstr. 5
— Frz, GeschInh, GeorgFriedrichStr. 17
— Gg, PolBeamt, Werderstr. 67
— Hildeg, VerkStLtrn, Görresstr. 5
— Karl, Versandhdlr, Glümerstr. 14
— Petronella, We, Luisenstr. 62
Schlotterbeck Ad, Rentn, RastatterStr. 21
— Arno, Arb, Zähringerstr. 12
— Aug, Ang, Baumeisterstr. 28
— Elfr, Priv, Marienstr. 45
— Hrm, OLokf iR, Bernhardstr. 11-13
— Hildeg, We, Yorckstr. 29
— Hugo, KfzHandw, RastatterStr. 21

Eine wirksame Eintragung bringt Ihnen leichter eine wertvolle Verbindung

Schlotterbeck, VAng, Heimgartenweg 24a
— Joh, BbSchaffn, Marienstr. 90
— Karol, DSchneiderei, Heimgartenweg 24a
— Otto, PFacharb, Rankestr. 20
— Peter sen, Arb, HagsfelderAllee 3 f
— Peter jun, Maler, HagsfelderAllee 11 h
Schlotterer Ad, Arb, Falkenweg 69
— Frdr, SozRechtsrefer, Pfauenstr. 6
Schlotzer Karl, Arb, Allmendstr. 16
— Sofie, We, Schuhgesch, Dobelstr. 7
— Wlh, BehAng, Bannwaldallee 78
— Wlh, Rentn, Allmendstr. 16
— Willy, Schuhmacherei, Dobelstr. 7
Schludecker Benno, BkKfm, Sophienstr. 202
— Berta, We, Hengstplatz 1
— Frdr, Bauamtm aD, MarieAlexandraStr. 18 ⇔ 3 22 20
— Karl, RegBauinsp, Göhrenstr. 27
— Kath, kfmAng, GustavBinzStr. 5
— Wlt, VInsp, Kriegsstr. 286
Schludi Wlh, MalerM, Roonstr. 5 ⇔ 2 00 49
Schlüter Elisab, We, Kronenstr. 20
— Mina, Frau, JohannStraußStr. 5
Schlumberger Verfahren, Fischerstr. 3 ⇔ 3 09 10
Schlunk Martha, Verkfn, Bahnhofstr. 32
Schlupp Gertr, kfmAng, CarlWeyssерStr. 5
Schlurik Alfr, BbAsst, Kriegsstr. 14
Schlusina Emilie, Frau, Kandelstr. 8
— Dr Erich, OVertrauensarzt, Eisenlohrstr. 6 ⇔ 5 27 18
Schmadtke Hans Günter, Ang, Forststr. 25
Schmädicke Helm, Prok, Karolingerstr. 10
Schmahl Wlh, Rentn, Putlitzstr. 26
Schmähl Hch, Arb, Bienwaldstr. 11
— Kath, We, Zähringerstr. 19
Schmälzle Alfr, BbOInsp, Klosestr. 37
Schmälzlin Alb, WerkM, Blattwiesenstr. 5
— Hans, Schlosser, BadenerStr. 87b
Schmalacker August Bäckerei und Konditorei Jollystraße 27 ⇔ 22875
— Kurt, Bäckerei, Marienstr. 57 ⇔ 26659
— Willi, Archit, Ritterstr. 42
Schmalbach Leonie, Frau, Sophienstr. 30
— Leonie, We, Jollystr. 49
— Willi, MaschSchlossM, KarlDelisleStr. 8
Schmalebach Karl-Heinz, Vertr, Bahnhofstr. 22
Schmalenberger Anna, DSchneiderei, ReinholdFrankStr. 29
— Ernst, VerwAng, DurlacherAllee 47
Schmalfuß Erich, PolBeamt, Pfinzstr. 11
Schmalholz Barb, We, Kaiserstr. 107
— Hrm, Ang, Kaiserstr. 107
— Karol, We, DurlacherAllee 16
Schmaltz Ph, Schuhmacherei, Kaiserallee 97 ⇔ 5 33 45
— Rosa, Rentn, Leopoldstr. 35
— Wlt, SchuhmM, Kaiserallee 97
Schmalz Ant, Kraftf, Buschwiesenweg 2
— Art, Ang, Dornwaldstr. 19
— Auguste, Rentn, Spitalstr. 19
— Bert, LebensmGesch, Schillerstr. 48
— Brnh, WerkM, Wielandtstr. 25
— Elsa, Milchhandlung, Schillerstr. 48
— Ernst, PolM, Sophienstr. 77
— Eug, Blechnerei, Spitalstr. 27 ⇔ 4 21 67

Schmalz Eug, ElMont, Marktstr. 14
— Fritz, Vorarb, Gebhardstr. 24
— Frdr, Rentn, RüppurrerStr. 14 H
— Hans, Bahnarb, Friedenstr. 16
— Hch, KfzHandwM, EmilGöttStr. 14
— Heinz, ElMont, Luisenstr. 54
— Helm, Buchh, Uhlandstr. 3
— Helm, HdlsVertr, Marktstr. 14
— Johanna, Frau, BulacherStr. 5
— Ldw, Install, Scheffelstr. 42
— Otto, Stadtamtsrat, Kriegsstr. 155
— Paula, Frau, Uhlandstr. 42
— Rud, städtAng, AugustSchwallStr. 4
— Willi, Mech, Zollstr. 24
Schmatz Max, Magazinverw, Enzstr. 29
Schmauder Alfr, Lokf, Neckarstr. 31
— Alice, We, Hegaustr. 2
Schmauke Alice, Frau, Albtalstr. 17
Schmauser Siegfr, Kfm, Merkurweg 42 ⇔ 5 23 93
Schmaußer Eliese, We, BeiertheimerAllee 9
— Paul, Elektroing, Boettgestr. 6
Schmeckenbecher Emil, Maßatelier für feine Damen- u. Herrengarderoben Geibelstr. 7 ⇔ 5 37 19
Schmed Frdr, Kfm, Rheinstr. 35
Schmedthorst Herta, LebensmGesch, Marienstr. 93 (Wohn: Brüchlestr. 8)
— Wlh, Obst u Gemüse, Brüchlestr. 8 ⇔ 42562
Schmeil Marta, Frau, Kuckucksweg 7
Schmeiser siehe auch Schmeißer
Schmeiser, Foto-Atelier, RüppurrerStr. 16 ⇔ 2 68 20
— Alb, Buchh, Arndtstr. 15
— Anna, We, Ritterstr. 25
— Berth, Foto-Atelier, RüppurrerStr. 16 H ⇔ 2 68 20
— Emilie, We, Bunsenstr. 3
— Hrm jun, StInsp, RüppurrerStr. 16
— Herm, TextilwGesch, Pfinztalstr. 30 ⇔ 41741
— Maria, We, RüppurrerStr. 16
— Otfr, RegBaurat, Boeckhstr. 9
— Wlh, kfmAng, Hirtenweg 6
Schmeißer siehe auch Schmeiser
— Elsa, We, Augartenstr. 40
— Hch, Ang, Falkenweg 35
— Helm, Sportlehrer, HeilbronnerStr. 4
— Hrm, RegOSekr, Wilhelmstr. 85
— Thekla, We, Draisstr. 7
Schmeisz Isabella, We, Zietenstr. 71
Schmeitzner, Christ, Vertr, HambacherStr. 31
Schmelcher Arth, Prokurist, Kriegsstr. 47a ⇔ 2 50 65
— Elfriede, Frau, Virchowstr. 12
— Eug, Ang, Boettgestr. 1 ⇔ 50758
— Herb, Koch, NeueAnlageStr. 16
— Osk, Syndik iR, Jahnstr. 9-11 ⇔ 2 48 39
— Dr Otto, OMedRat, pr Arzt (Praxis), Bismarckstr. 27 ⇔ 2 12 87
— Dr Rob, RAnw, Virchowstr. 12 ⇔ 51412
— Wolfhart, Zahnarzt, Amalienstr. 14a ⇔ 24037 (Wohn: Bismarckstr. 27)
Schmeling Hlm, Schlosser, GrötzingerStr. 46
Schmelz Gg, kfmAng, Hübschstr. 13

Wilhelm Müller General-Vertretungen
BÜRO-EINRICHTUNGEN **Büromaschinen**
Karlstraße 34 Fernruf 27080

BLB BADISCHE LANDESBIBLIOTHEK Baden-Württemberg

MONINGER BIER
anerkannt hervorragend

Schmelzer Fritz, FeinmechM, Schinnrainstr. 20
— Kath, We, Ruschgraben 72
Schmelzkopf Heinz u Chloë, Gebrauchsgraph, Sachsenstr. 9 ⇔ 32449
Schmelzle Alfr, Kraftf, Luisenstr. 15
— Ant, We, Maienweg 11
— Emma, We, LudwigWilhelmStr. 18
— Karl, HausM, Litzenhardtstr. 127
— Marie, We, Wielandtstr. 28
Schmerbeck Dr Frz, AsstArzt, Bergwaldstr. 8
— Helm, Patissier, Leopoldstr. 13
— Rob, HdlsVertr, Klauprechtstr. 41 ⇔ 2 75 06
Schmerberg Hrm, HausM, SpeyererStr. 7b
Schmergal Paul, BbSekr, KehlerStr. 6

Friedrich Schmerler
Elektro-Installationen
Rüppurrer Straße 60 ⇔ 28103

Schmetzler Karl sen, BetrPrüf iR, Gabelsbergerstr. 15
— Karl jun, Lehrer, Gabelsbergerstr. 15
Schmiady Hans, Kraftf, Kriegsstr. 75
Schmich Angelina, We, Winterstr. 29
— Anni, We, Weltzienstr. 31
— Bertel, We, Adlerstr. 56
— Günter, Konstrukteur, Adlerstr. 56
Schmid siehe auch Schmidt, Schmied, Schmith und Schmitt
Schmid Ad, Zimmermann, Uhlandstr. 35
— Alb, Schleifer, Rosenweg 24
— Alfr, Amtsrat, Friedenstr. 28
— Alfr, Drogist, Wilhelmstr. 85
— Alfr, VerwAng, DurlacherAllee 46
— Alois, Heilgehilfe, Werderstr. 48
— Anna, Frau, Uhlandstr. 11
— Anna, Frau, Morgenstr. 14
— Anna, Rentn, Bienleintorstr. 30
— Anna, We, Brahmsstr. 18
— Anna, We, RüppurrerStr. 34
— Anna, We, Staufenbergweg 11
— Ant, RgOInsp, Gellertstr. 27
— Ant, Zollbeamt, Tannhäuserstr. 8
— Aug, WerkM, Pfinzstr. 49
— Berta, Oberin, Sybelstr. 11
— Berth, DiplIng, Erzbergerstr. 6
— Bruno, Rechtsanw, Blücherstr. 32 ⇔ 5 04 15
— Elisab, Lehrn, Sophienstr. 44
— Elisab, Rentn, ImGrün 38
— Elisab, We, Karolingerstr. 3
— Elise, We, Weinbrennerstr. 60
— Elsa, Frau, Redtenbacherstr. 20
— Else, Näherin, Gerwigstr. 29
— Emil, Buchh, Zeppelinstr. 3
— Emil, DiplIng, RegBaurat, HansThomaStr. 13 ⇔ 2 42 49
— Emma, HLehrn aD, Sophienstr. 145
— Emma, We, Reichardtstr. 1
— Erika, Frau, Helmholtzstr. 5
— Ernst, HeizMont, Jagdstr. 5
— Ernst, Rentn, Buntestr. 7
— Ernst, Rentn, GustavBinzStr. 4
— Erw, Glaser, Tannhäuserstr. 13
— Eug, Automatenvertr, Karlstr. 119 ⇔ 3 07 84

Eugen Schmid
Bau- und Möbelschreinerei, Glaserei
Neue-Anlage-Str. 24 ⇔ 30982

— Eug, GeschTeilh, Waldhornstr. 52 ⇔ 24656
— Eug, Telefonist, Wattkopfstr. 40
— Eug, Kfm, GottesauerStr. 22
— Eug, MaschSchloss, Hofäckerstr. 31
— Eugenie, Lebensm, NeueAnlageStr. 37 ⇔ 3 13 87
— Ferd, HdlsVertr, Südendstr. 31
— Ferd, Rentn, Haid&NeuStr. 128
— Frz, Requisiteur, Leopoldstr. 30
— Franziska, Leihbücherei u Buchhdlg, Marienstr. 23 ⇔ 2 68 48
— Franziska, We, Moningerstr. 7
— Frida, Frau, LangeStr. 64a H
— Frieda, We, Welfenstr. 14
Schmid Frdr., Briefmarken, Moltkestr. 75a ⇔ 2 68 48
Laden: Marienstr. 23
— Dr Frdr, RegRat aD, Humboldtstr. 25b ⇔ 22604
— Frdr, Schneiderei, Kornblumenstr. 2

Geschw. Schmid
Solinger Stahlwaren, Reparaturen
Waffen, Jagdausrüstungen
Kaiserstraße 191 ⇔ 23839

— Hans, Kfm, Wattkopfstr. 40
— Hdw, BehAng, Scheffelstr. 42
— Hch, ElMont, KärntnerStr. 38
— Heinz, Prokur, Mathystr. 4a
— Helene, We, LebensmGesch, Jollsytr. 1 ⇔ 2 84 08
— Hrm, Kfm, Hardenburgweg 22
— Ida, DSchneiderei, Hofäckerstr. 25
— Ingeborg, Sekrn, Bürklinstr. 3
— Joh, Arb, Kirchfeldstr. 55
— Joh, Heizer, Rheinstr. 63
— Joh, Rentn, Ernststr. 93
— Joh, Rentn, Wilhelmstr. 42
— Jos, Ang, Staufenbergweg 11
— Dr Jos, Facharzt f Lungenkrankh, Kriegsstr. 141a
— Jos, Gipser, Neßlerstr. 10
— Julie, GeschTeilhn, Bismarckstr. 77
— Jul, Kfm, Bismarckstr. 77
— K, Großmetzgerei, Gellertstr. 21 ⇔ 51219, Fil: Appenmühlstr. 6 ⇔ 51210, BulacherStr. 2a ⇔ 32028, Forststr. 64, Reichenbachstr. 23 ⇔ 41578, Ruschgraben 34 ⇔ 25120, Winterstr. 20 ⇔ 32507
— Karl, Arb, Bellenäckersiedlung 5
— Karl, EIIng, Madenburgweg 6a
— Karl, FrisM, Allmendstr. 33 (Gesch: LangeStr. 75)
— Karl, Ing, Kriegsstr. 284
— Karl, MetzgM, Gellertstr. 21 ⇔ 5 12 19
— Karl, OStSekr iR, Amalienstr. 77
— Karl, Rentn, Gerwigstr. 33
— Konr, Konditor, Staufenbergweg 11
— Kurt, Blechn u Install, Kirchfeldstr. 55
— Kurt, kfmAng, Winterstr. 26a
— Kurt, LebensmGesch, LandauerStr. 16
Schmid Kurt, MetzgerM, Gellertstr. 21 ⇔ 5 12 10
— Lothar, HdlsVertr, RichardWagnerStr. 18
— Lydia, Frau, Waldstr. 85
— Marg, We, EttlingerStr. 14
— Maria, We, Jollystr. 6
— Maria, We, Ritterstr. 23
— Maria, We, Wilhelmstr. 21
— Martin, kfmAng, Douglasstr. 10
— Matth, Arb, Lohfeldstr. 1

Betonwerk O. E. Schmid
Zechdecke D.R.P.
Büro: Vorholzstraße 17 ⇔ 24661
Werk: Ettlingen ⇔ 37520

Schmid Oskar, Bauing, Weinbrennerstr. 14
— Ottilie, We, KarlWilhelmStr. 19
— Ottilie, We, Links der Alb 13 ⇔ 3 21 89
— Ottm, Vulkaniseur, Augartenstr. 47
— Otto, Ang, Zähringerstr. 90
— Paula, We, Agathenstr. 20
— Petronella, Frau, GottesauerStr. 22
— Rosa, Frau, Riefstahlstr. 12
— Rosa, Priv, Scheffelstr. 37
— Salome, Rentn, Kriegsstr. 88
— Sofie, We, Vinzentiusstr. 7
— Sonja, Schneiderin, NeueAnlageStr. 24
— Thekla, We, Sophienstr. 44
— Theod, BbRat, Links der Alb 6

THEODOR SCHMID
Glasgroßhandlung
Glasschleiferei
Spiegelfertigung
Bildereinrahmungen
Autoverglasung
75 Jahre
Rüppurrer Straße 54, gegenüber Arbeitsamt
⇔ * 26215

— Thusnelda, We, Karlstr. 119
— Ulrich, Lehrer, Gartenstr. 1
— Viktor, Goldschmied, BingerStr. 20
— Wlt, Blechn, Kirchfeldstr. 40
— Wlt, Lehrer, GustavBinzStr. 26
— Wlt, Schlosser, Schützenstr. 80
— Wlt, techKfm, Winterstr. 40 ⇔ 32456
— Dr Wlh, Arzt, Kornblumenstr. 7
— Wlh, Lehrer, EmilGöttStr. 11
— Xaver, Ang, Kriegsstr. 59
Schmidberger Ant, Mont, DurmersheimerStr. 1
— Frdr, StAmtmann, Bachstr. 28
— Heinz, DiplIng, Draisstr. 20
Schmider siehe auch Schmieder
— Alb, BehAng, Hirschstr. 63
— Alb, VerwOInsp, Hengstplatz 9
— Anna, We, Gluckstr. 10
— Erich, Reisender, Kirchfeldstr. 64 ⇔ 3 07 37
— Genovefa, We, Karlstr. 140
— Günther, Kfm, Landgrabenstr. 53
— Hannelore., Frau, HeilbronnerStr. 23
— Hans, Buchh, DurlacherAllee 69
— Hans., Vertr, Siedlerstr. 14
— Hrm, ArchitBüro Karlstr. 140 ⇔ 32151
— Hrm, kfmAng, Gluckstr. 10
— Karl, OIng, Rittnertstr. 70

BAUGELD zu 4½% und hohe Steuerersparnis oder jährl. 25 bis 35% Wohnungsbau-Prämie. Guthabenzins 2½%
BADENIA BAUSPARKASSE KARLSRUHE 25 JAHRE
TELEFON 27318

BLB BADISCHE LANDESBIBLIOTHEK
Baden-Württemberg

Karlsruher Eisen- und Stahlhandel G. m. b. H.
Stab- u. Formeisen - Universaleisen - Spezialprofile - Qualitätsstabstahl - Blankmaterial - Schmiedematerial
Qualitätsfeinbleche - verzinkte Bleche - Mittel- und Grobbleche, sowie Stahlbleche in sämtlichen Güten,
Formaten und Stärken - Gas- und Geländerrohre - rohe schwarze Schrauben - Unterlegscheiben und Federringe
KARLSRUHE Fautenbruchstraße 49/51 Ruf Sammel-Nr. 31487
Fernschreiber: Nr.: 0782763 esta karlsruhe

Schmider Karl, VerwSekr, Hubertusallee 20
— Lina, Frau, DaxlanderStr. 39
— Ldw, Ang, Sonntagstr. 2
— Manfred, Kfm, Zeppelinstr. 3 ⇨ 5 28 94
— Otto, Ing, Belchenstr. 17
— Paul, PFacharb, RüppurrerStr. 120
— Wolfg, ArchitBüro, Karlstr. 140 ⇨ 32151
Schmidgall Ferd, Rentn, GrafEbersteinStr. 6
— Günter, Schweißer, KonstanzerStr. 11
— Otto, Auto-Elektrowerkstätte, Sophienstr. 115 ⇨ 2 57 93
— Otto, ElMechM, Nelkenstr. 11
Schmidhauser Ad, kfmAng, Nuitsstr. 5
Schmidl Johanna, Frau, Draisstr. 2
— Maria, We, GrötzingerStr. 63
— Rud, Kfm, Hirschstr. 77
Schmidle Frdr, BbOInsp, Weinbrennerstr. 74
Schmidmayer Aug, Arb, Allmendstr. 21
Schmidt siehe auch Schmid, Schmied, Schmith und Schmitt
— Adam, SchneiderM, Kaiserallee 99
— Ad, Dreher, Wettersbachstr. 7
— Ad, Pens, Neubruchstr. 2
— Ad, Stadtbaurat iR, Boeckhstr. 38
— Aenne, Sekrn, Ebertstr. 18 ⇨ 3 20 24
— Alb, Ang, Amthausstr. 2
— Alb, BlechnerM, Zähringerstr. 7
— Alb, Buchh, MarieAlexandraStr. 39a
— Alb, BbBetrInsp, Geranienstr. 5
— Alb, Werkf, Lissenstr. 5
— Albr, VerwInsp, Herderstr. 12
— Alfr, BbInsp, AlteKarlsruherStr. 24
— Alfr, HausM, KarlFriedrichStr. 13
— Alfr, Malergesch, Akademiestr. 15 ⇨ 2 15 18
— Alfr, Musiker, Kaiserstr. 3
— Alfr, Wachmann, Weinbrennerstr. 77
— Alwin, Gipser, An der Stadtmauer 27
— Amalie, We, GrötzingerStr. 20
— Andr, Textilhdlg, Yorckstr. 18
— Anna, Frau, Mathystr. 24a
— Anna, Frau, Volzstr. 5
— Anna, HdlsVertr, Geibelstr. 25
— Anna, We, Limburgweg 6
— Anna, We, Mahlbergstr. 35
— Anna, We, Seboldstr. 14
— Anna, We, Sophienstr. 144
— Anny, DSchneiderei, Morgenstr. 53
— Ant, TelLeitgsAufs, Struvestr. 24
— Arth, HausM aD, Christofstr. 12
— Arth, Organisator, Boeckhstr. 44
— Arth, StbWagf, Neubrunnenstr. 17
— Aug, Arb, Rudolfstr. 13
— Aug, Archit, Immob, Geranienstr. 16 ⇨ 50142
— Aug, Großschlächterei, DurlacherAlle 62 ⇨ 22898
— Aug, OZollinsp aD, Gellertstr. 25
— Aug, Vertr, Ernststr. 97
— Barb, We, Bienwaldstr. 5
— Brnh, Install, Marstallstr. 20
— Brnh, Kontr, AntonBrucknerStr. 5
— Brnh, Rentn, Krämerstr. 15
— Brnh, technRbOInsp aD, Kriegsstr. 49-55
— Brnh, Werkzeugm, Uhlandstr. 23
— Berta, Rentnerin, Akademiestr. 73
— Berta, We, Forlenweg 15 ⇨ 5 12 43
— Berta, We, Humboldtstr. 28
— Berta, We, RüppurrerStr. 118
— Berth, MaschIng, Feierabendweg 1c

Schmidt Berth, technAng, Goethestr. 2
— Brunh, PFacharbn, Appenmühlstr. 7
— Bruno, kfmAng, Kurfürstenstr. 4
— Carla, Frau, Grillparzerstr. 3
— Charl, Rentn, Vokkenaustr. 1
— Chr, Rentner, Amthausstr. 2
— Chr, Vorarb, Gerwigstr. 20
— Christine, Frau, DurlacherStr. 52
— Chrph, WerkM, Gerwigstr. 22
— Daniel, Arb, Marienstr. 91
— Daniel Einrichter, Morgenstr. 14
— Dora, Kunstm, Kriegsstr. 65
— E, Autofedern-Zentrale, Kurfürstenstr. 3 ⇨ 30605
— E H, KurzwGroßhdlg, Neckarstr. 54 ⇨ 3 10 94
— Edm, MechM, Gartenstr. 44a
— Edm, Wagner, Wettersbachstr. 2
— Edw, städtAng, Kaiserstr. 124a
— Elfr, Frau, Leopoldstr. 7
— Elfr, We, Herrenstr. 54
— Elisa, We, Mozartstr. 11 ⇨ 24383
— Elisab, BehAng, Lohengrinstr. 1
— Elisab, Frau, Augartenstr. 68
— Elisab, Frau, Eisenlohrstr. 30
— Elisab, Frau, Jägerstr. 62
— Elisab, Frau, Philippstr. 31
— Elisab, LebensmGesch, Ochsentorstr. 16
— Elisab, We, Kieselweg 30
— Elisab, We, Rheinstr. 48
— Elise, Köchin, Mathystr. 14-20
— Elise, Priv, Eisenlohrstr. 32
— Elise, We, Blumenstr. 2a
— Elise, We, Engesserstr. 12
— Elise, We, GrünwinklerStr. 19
— Elise, We, Kanzlerstr. 14
— Elise, We, Raiherwiesenstr. 6
— Elise, We, RüppurrerTorPlatz 2
— Elise, We, Schillerstr. 25
— Ella, VersAng, Helmholtzstr. 3
— Ella, We, Kapellenstr. 2/4
— Ellen, Frau, Kriegsstr. 47
— Elsa, Frau, Hildebrandstr. 25
— Elsa, VerwAng, Staudingerstr. 2
— Elsa, We, AmZwinger 9
— Elsa, We, Bienwaldstr. 11
— Elsa, We, LangeStr. 19
— Elsb, We, Gartenstr. 28a
— Else, AbtLtrn, Kriegsstr. 179
— Else, Frau, Blumentorstr. 14
— Else, We, Draisstr. 2
— Elvira, MusikLehrn, Hirschstr. 51 ⇨ 2 50 05
— Emil, Arb, Gerwigstr. 10
— Emil, BehAng, Geranienstr. 14
— Emil, Feldhüter, GrötzingerStr. 50b
— Emil, Handformer, Westmarkstr. 13
— Emil, LebensmGesch, Winterstr. 34 ⇨ 3 03 75
— Emil, MaschSetz, Kaiserallee 81
— Emil jun, Metzgerei, Friedrichstr. 7 ⇨ 2 48 89
— Emil, Rentn, Friedrichstr. 10
— Emil, Rentn, Marienstr. 8
— Emilia, Priv, Eisenlohrstr. 32
— Emilie, Frau, Rappenstr. 8
— Emilie, Frau, RüppurrerTorPlatz 1
— Emilie, We, DurlacherAllee 21
— Emma, We, Akademiestr. 11
— Emma, We, Glümerstr. 14
— Emma, We, LangeStr. 19
— Emma, We, Morgenstr. 6
— Emma, We, Schwanenstr. 26

Schmidt Dr Erich, Laboring, Wichernstr. 29
— Erich, Maurer, Lindenallee 34
— Erich, Modellschreiner, GeorgFriedrichStr. 22
— Erich, technZeichner, Hauptbahnstr. 12
— Erich, VAng, Vorholzstr. 48
— Erich, Wäscherei, Gartenstr. 60 ⇨ 2 44 74
— Erna, Automatengroßhdlg, Herrenstr. 62 ⇨ 23266 (Fil)
— Erna, Frau, Philippstr. 25
— Frna, We, Hauptstr. 133
— Ernst, Arb, Lissenstr. 3
— Ernst, BäckM, RüppurrerStr. 116
— Ernst, Buchh, Bachstr. 44
— Ernst, PBetrWart, Sophienstr. 175
— Ernst, RegOInsp, Häusserstr. 8
— Ernst, Rentn, NeureuterStr. 10
— Ernst, Rentn, Weinbrennerstr. 17
— Erwin, Beamter iR, Kurfürstenstr. 3
— Erw, KrimSekr, WeingartenerStr. 48
— Erw, Revisor, Heckerstr. 30
— Erw Otto, ORgRat iR, Kurfürstenstr. 3
— Eug, BauM, Ang, Treitschkestr. 6
— Eugen, Kraftf, Gerberstr. 1
— Eug, Lagerarb, Boeckhstr. 19
— Eugenie, Rentn, Falkenweg 42
— Eugenie, Rentn, Hardtstr. 30
— Eva, Fachlehrn, Resedenweg 22
— Felix, Landesinsp aD, Klosterweg 19
— Ferd, Rent, Hirschstr. 34
— Frz, Arb, Mathystr. 42
— Frz, Arb, Uhlandstr. 26
— Frz, HdlsVertr, Sophienstr. 42 ⇨ 2 88 09
— Frz, Kraftf, Hennebergstr. 29
— Frz jun, Landw, LangeStr. 51
— Frz sen, Landw, LangeStr. 51
— Frz, MaschArb, Uhlandstr. 20
— Frz, StbOWagf, Wilhelmstr. 21
— Frz, Verlagsvertr, DurlacherAllee 16
— Frz Jos, Arbeiter, Gluckstr. 3
— Frida, We, AmZwinger 15
— Frieda, Milch u Molkereiprod, Ruschgraben 32a ⇨ 2 71 68
— Frieda, We, GottesauerPlatz 3
— Frieda, We, Hertzstr. 16, Bau 46
— Frdr, Arb, Fasanenstr. 47
— Frdr, Bäckerei-Café, Akademiestr. 41 ⇨ 26267
— Frdr, BehAng, Striederstr. 16
— Frdr, Kraftf, Marienstr. 85
— Frdr, RbOInsp iR, DurlacherAllee 67
— Frdr, Sachbearb, Leopoldstr. 23
— Frdr, Schmied, Essenweinstr. 38
— Frdr, Schuhm, Kanzlerstr. 12
— Frdr, Verkaufsltr., Moltkestr. 15a
— Frdr, VerwOSekr, MannheimerStr. 84
— Frdr, WerkM iR, GrötzingerStr. 32
— Fritz, Arb, NeueAnlageStr. 47
— Fritz, kfmAng, LudwigWindthorstStr. 44
— Fritz, Weber, Wilhelmstr. 43
— Gg, BbSekr, Damaschkestr. 24
— Gg, Rentn, Eisenlohrstr. 45
— Gg, WerkM, Schützenstr. 96
Schmidt Dr med Georg F, Facharzt f innere Krankheiten, Sprechst: Mo, Di, Do u Fr v 10-12 Uhr, außerdem Mo u Do von 17-19 Uhr, Mi u Sa keine Sprechstunde, Sophienstr. 120 ⇨ 24884 *
— Gerda, Frau, Klosestr. 36 ⇨ 3 04 95
— Gerh, BkAng, Hölderlinstr. 2b ⇨ 21336

Glasschleiferei mit Sandstrahlgebläse
Spiegelbeleganstalt
Autoglaserei
Ladeneinrichtungen
Joh. Rüger
Schützenstr. 57 Fernruf 24264

BLB BADISCHE LANDESBIBLIOTHEK
Baden-Württemberg

Chem. Fassaden- u. Steinreinigung Ruf 3 -1-2-3-4
A. Springer, Ettlinger Straße 51

Schmidt Gerh, ElInst, GrötzingerStr. 69
— Gerh, kfmAng, Karlstr. 12
— Gerh, kfmAng, Nuitsstr. 1a
— Gerh, RegInsp, Kronprinzenstr. 3
— Dr Gerh, Richter, Göhrenstr. 20
— Gerh, StbSchaffn, GustavSpechtStr. 9
— Gertr, DSchneidn, Boeckhstr. 44
— Gertr, Kontoristin, Gluckstr 12
— Gertr, We, Battstr. 46
— Gertr, We, DurlacherAllee 40
— Gertr, We, Händelstr. 6
— Gertr, We, Karlstr. 122
— Gertr, We, Lohengrinstr. 1
— Gisela, DirSekrn, Boeckhstr. 44 ☎ 2 16 84
— Gisela, HLehrn, Feierabendweg 1c
— Gottfr, Arb, Königstr. 2
— Grete, Leihbuchhdlg, Lessingstr. 74 (Wohn: Brauerstr. 27)
— Gretel, Pianistin, Klavierunterr, DurlacherAllee 16
— Günter, Student, Rosenweg 40
— Günter, technZeichner, Krämerstr. 25
— Günth, OIng u Geschf, Klosestr. 44 ☎ ✱ 2 40 14
— Guido, Senatspräsident, Dammerstockstr. 21
— Gust, BäckM, Akademiestr. 41
— Gust, BehAng, Christofstr. 5
— Gust, Kfm, LangeStr. 19
— Gust, Rentn, Mittelstr. 2
— Hanns Wlt, Journalist, Roonstr. 16 ☎ 2 84 07
— Hans, BauM, Körnerstr. 42
— Hans, BetrLtr, Bahnhofstr. 1 ☎ 2 04 28
— Hans, Buchdrucker, Ruschgraben 37
— Hans, GeschInh, Südendstr. 19
— Dr Hans, Justitiar aD, EttlingerStr. 33
— Hans, Kfm, Zirkel 32
— Hans, KonditorM, Pfinztalstr. 13
— Hans, MaschSetzer, Karlstr. 90
— Hans, MetzgM u Gastw z Adler, SchwetzingerStr. 22 ☎ 2 51 72
— Hans, PolBeamter, Ernststr. 46
— Hans, PolHWachtM, DurlacherAllee 58 Bau 1 A
— Hans, RegOInsp, Klosestr. 21
— Hans, Steinmetzbetr, Haid&NeuStr. 25 ☎ 2 11 33 (Wohn: Adlerstr. 13)
— Hans, Zimmermann, Stephanienstr. 63
— Harri, Buchb, Augartenstr. 68
— Harro, Ing, AmRennbuckel 37
— Hdw, Frau, Hauffstr. 13
— Hdw, Obst u Gem, Yorckstr. 67
— Hdw, We, Bernhardstr. 11-13
— Hdw, We, OttoSachsStr. 1-4
— Hdw, We, Sophienstr. 180
— Hch, Bauunternehmer iR, GabelsbergerStr. 3
— Hch jun, Ing, Hertzstr. 110
— Hch, KfzHandw, Pfinzstr. 71
— Hch, Landwirt, LudwigMarumStr. 37
— Hch, Landwirt, Maxburgweg 8
— Hch, Maler, Goethestr. 54
— Hch, OPSekr, FriedrichWolffStr. 42
— Hch, Rentn, AuerStr. 63
— Hch, Schlosser, Kelterstr. 23
— Hch, VerwOInsp iR, Nowackanlage 7
— Heinz, Elektr, Hildebrandstr. 28
— Heinz, ElIng, Renckstr. 11
— Heinz, kfmAng, Pfalzstr. 125
Schmidt Heinz, Kraftf, Hertzstr. 2
— Heinz, PFacharb, Lützowstr. 20
— Heinz, Schlosser, AugustSchwallStr. 4
— Hel, DSchneiderei, Kaiserstr. 93
— Hel, We, Neckarstr. 43
— Hel, We, Rappenstr. 11
— Helm, BkProk, Blücherstr. 22
— Helm, Buchh, Jägerhausstr. 14
— Helm, HdlsVertr, Bürgerstr. 16-18
— Helm, Kunstmal u wissGraphol, Schwarzwaldstr. 22 ☎ 3 10 03
— Helm, Lackier, RüppurrerStr. 24a
— Helm, Sekr, Dragonerstr. 11
— Herb, Buchh, Karlstr. 100
— Dr Herb, Chem, Weinbrennerstr. 17
— Herb, MaschBauM, Forlenweg 15 ☎ 5 12 43
— Herb, Molkereiprod-Großhdlg, LangeStr. 54a ☎ 3 20 05
— Herb, Schrein, Neckarstr. 17
— Hrm, Drahtweber, Lindenallee 32h
— Hrm, OMasch aD, Gervinusstr. 2
— Hrm, Priv, Gewann ImBreitenWasen
— Hrm, Schuhmacherei, Gutenbergstr. 5
— Hrm, technBbAmtm, Reichenbachstr. 19a
— Hermine, We, Mathystr. 14-20
— Herta, Frau, BreiteStr. 80
— Herta, Frau, Kaiserstr. 124b
— Herta, kfmAng, Kriegsstr. 179
— Hertha, Priv, Sophienstr. 122
— Hertha, We, Erzbergerstr. 97
— Hilde, Frau, Bunsenstr. 11
— Hilde, Prüferin, Kronenstr. 2
— Dr Hildeg, Ärztin, Sophienstr. 120 ☎ 2 48 84
— Hildegard, Frau, Moltkestr. 129
— Hildegard, We, Luisenstr. 25
— Horst, Kraftf, Oberfeldstr. 5
— Horst, technAng, Hertzstr. 118
— Hugo, KrimBeamt, Nuitsstr. 23
— Hugo, RegAsst iR, Frühlingstr. 1
— Hulda, Obst, Gemüse, Blumengesch, Haid&NeuStr. 10 u 11 ☎ 25440 (Wohn: Haid&NeuStr. 70)

Schmidt Ida, Kunstgewerbe und Flechterei Zähringerstraße 84

— Irma, Frau, Vokkenaustr.1
— Irmengard, HandarbLehrn, ReinholdFrankStr. 70
— Irmel, GeschInhn, Philippstr. 18
— Irmel u L Buschler, DHüte, Kaiserstr. 209 ☎ 27008
— Dr Irmgard, Ärztin, Hildebrandstr. 32
— Jak jun, Bauing, Maxburgweg 8
— Jak, Rentner, HambacherStr. 30
— Jak sen, Zimmerer, Maxburgweg 8
— Jak, Zugf, Ostmarkstr. 49
— Joh, Arb, Luisenstr. 52
— Joh, Gerber, Essenweinstr. 33
— Joh, Kraftf, Putlitzstr. 20
— Joh, Möbelschreiner, Markgrafenstr. 9-11
— Joh, Rentn, Kiebitzenweg 15
— Joh, Schneid, Turmbergstr. 4
— Johanna, We, Bernhardstr. 11-13
— Jos, Arb, Morgenstr. 32
— Jos, Geschf, AlterGraben 12
— Jos, GlaswErzeuger, Zietenstr. 21
— Jos, Glaswickler, NeureuterStr. 27
— Jos, Mech, Rappenstr. 1
— Jos, OBauinsp aD, Boeckhstr. 11
— Jos, Rentn, Göhrenstr. 25
Schmidt Jos, Rentn, Reichenbachstr. 21
— Jos, Rentn, Westmarkstr. 41
— Josefine, We, Reichardtstr. 1
— Julie, We, Redtenbacherstr. 10-12
— Käte, We, EmilGöttStr. 21
— Käthe, We, Gerwigstr. 38
— Kath, We, Sommerstr. 14
— Karl, Ang, Wachenburgweg 38
— Karl, Arb, Haldenwangstr. 9
— Karl, Arb, Yorckstr. 12
— Karl, BauM, Leopoldstr. 18
— Karl, Bauschloss, Mahlbergstr. 54
— Dr Karl, BiblDir iR, Fichtestr. 3
— Karl, Bote, Bellenäckersiedlung 2
— Karl, BbOSekr, Schönfeldstr. 6
— Karl, DiplDolm, Kaiserallee 21
— Karl, FinOSekr iR, GustavBinzStr. 43
— Karl, Förster, Lachnerstr. 10
— Karl, Former, Killisfeldstr. 33
— Karl, FrisGesch, LangeStr. 75
— Karl, Gipser, Werderstr. 29
— Karl, HallenM, Panoramaweg 9
— Karl jun, Ing, Gewerbelehrer, Pfauenstr. 30
— Karl, Kraftf, Leopoldstr. 13
— Karl, Landwirt, LangeStr. 89
— Karl, Mälzer, Fliederstr. 1
— Karl, MaschArb, Amalienbadstr. 29
— Karl, Maurer, Belfortstr. 6
— Karl, OTriebwagenf, Tullastr. 78
— Karl, OZugschaffn, Waldeckstr. 60
— Karl, PolBeamt aD, AugustSchwallStr.4
— Karl, PFacharb, Jägerhausstr. 26
— Karl, Presser, AugustBebelStr. 69
— Karl, Priv, Mainstr. 48
— Karl, Rentn, Bienleinstorstr. 7
— Karl, Rentn, Fechtstr. 1
— Karl, Rentn, Hardtstr. 30
— Karl, Rentn, Körnerstr. 16-18
— Karl, Schloss, Jägerstr. 56
— Karl, städtVorarb, Gebhardstr. 6
— Karl, StOInsp aD, Haizingerstr. 13
— Karl, Steindr, Wiesenstr. 17
— Karl, VerwAng, Werderstr. 11
— Karl, WaschM, Adlerstr. 28 H
— Karl, Zimmerm, Charlottenstr. 32
— Karl W, DiplDolmetscher EttlingerStr. 53 ☎ 3 08 61
— Karol, We, Mainstr. 34
— Karol, We, SchwetzingerStr. 45
— Karol, We, Sophienstr. 21 H
— Kath, We, Bienleinstorstr. 28
— Kath, We, Eckenerstr. 30
— Kath, We, Haus- u Küchengeräte, Haid&NeuStr. 2
— Katja, We, Solotänzn, Hirschstr. 131
— Konrad, Maschinist, Hübschstr. 26
— Kurt, Ang, Staudingerstr. 8
— Kurt, ElMont, Essenweinstr. 24
— Kurt sen, Koch, Hebelstr. 11
— Kurt jun, KüchenM, KarlFriedrStr. 22
— Kurt, RegInsp, Yorckstr. 18
— Leop, Vertr, SpeyererStr. 31 ☎ 3 10 50
— Lina, Frau, Killisfeldstr. 12
— Lina, Frau, Lützowstr. 14a
— Lina, Frau, Weinbrennerstr. 60
— Lina, We, Karlstr. 100
— Lisa, Frau, Schillerstr. 37
— Lorenz, Gastw z Rose, MetzgerM, Neufeldstr. 29 ☎ 5 10 05 (Metzgereifil, Hardtstr. 49)
— Dr Loth, Referent, Karlstr. 116

Wilhelm Müller General-Vertretungen
BÜRO-EINRICHTUNGEN **Büromaschinen**
Karlstraße 34 Fernruf 27080

BLB BADISCHE LANDESBIBLIOTHEK
Baden-Württemberg

FERNSCHREIB-NR. 0782/670
ANNONCEN-EXPEDITION
KRAIS
WERBEGES. M. B. H
KARLSRUHE · WALDSTR. 30
TELEFON ✱ 23544
dient der Wirtschaft als fortschrittlicher Werbungsmittler für Anzeigen, Plakatanschlag, Werbung im Verkehr, Diapositiv-, Filmwerbung, und Rundfunkwerbung.

Schmidt Lotti, We, Gabelsbergerstr. 6
— Lucie, Frau, ImGrün 31
— Ludowika, We, Karlstr. 116
— Ldw, Autoschloss, Neckarstr. 55
— Ldw, BkBeamter, Bismarckstr. 15
— Ldw, Blechn, Seboldstr. 13
— Ldw, DiplVolksw, Kriegsstr. 39
— Ldw, Dreher, Neuensteinstr. 10
— Ldw, kfmAng, Zirkel 33a
— Ldw, Pens, Kronenstr. 37/39
— Luise, BbBeamtin, Redtenbacherstr. 10-12
— Luise, We, Moltkestr. 133
— Luise, We, Schwarzwaldstr. 24 ⇨ 30443
— Luise, We, Tullastr. 61
— M, Gastst „Grüner Baum", Kaiserstr. 3 ⇨ 2 84 49
— Madeleine, We, Moltkestr. 77
— Marg, We, Fechtstr. 3
— Marg, We, Gellertstr. 11
— Marg, We, Moltkestr. 137
— Marg, We, Scheffelstr. 68
— Maria, We, Asternweg 71
— Maria, We, Bahnhofstr. 9
— Maria, We, Klopstockstr. 6a
— Maria, We, Weinbrennerstr. 60
— Marie, We, Bernhardstr. 11-13
— Marta, Frau, Feldbergstr. 12
— Math, Arb, Hardeckstr. 2
— Mathilde, Offizier d Heilsarmee, Weinbrennerstr. 51
— Mathilde, We, GottesauerStr. 31
— Mathilde, We, Neubrunnenstr. 17
— Max, Ang, Moningerstr. 13

Max Schmidt
Holzbearbeitungsmaschinen
Ankauf - Verkauf - Tausch
Stadtbüro: Blücherstr. 28 - ⇨ 51676
Lager: Durmersheimer Str. 12-16

— Max, Ing, CarlWeysserStr. 22 ⇨ 41933
— Max, kfmAng, Cäciliastr. 4
— Max, kfmAng, Hildebrandstr. 23
— Max, Rentn, DurlacherStr. 50 H
— Mich, Arbeiter, Seboldstr. 36
— Mich, Schlosser, Essenweinstr. 35
— Mich, VerwAng, Grabenstr. 6
— Mina, Priv, Eisenlohrstr. 32
— Minna, We, BeiertheimerAllee 70
— Natalia, Frau, Boeckhstr. 14
— Norb, Architekt, RastatterStr. 39 ⇨ 2 40 20
— Osk, Blechn u Install, Belfortstr. 4
— Osk, BbOSekr, Augartenstr. 91
— Osk, Ing, Limburgweg 21
— Osk, Weber, Kapellenstr. 56
— Otto, Ang, ReinholdFrankStr. 38
— Otto, BetrAsst iR, ReinholdFrankStr. 70
— Otto, Buchh, Nokkstr. 10
— Otto, GeschInh, Amalienstr. 25a
— Otto, kfmAng, Hildebrandstr. 25
— Otto, Kfm aD, GottesauerStr. 16
— Otto, Kirchenrat, Bismarckstr. 1 ⇨ 2 78 74
— Otto, PolBeamter, AmAnger 3
Schmidt, Otto, Rentn, Goethestr. 15
— Otto, Rheinpreußen Tankstelle, Ritterstr. 13-17 ⇨ 27391
— Otto, Schmied, Wichernstr. 16
— Otto, Schreiner, HeilbronnerStr. 23
— Otto, VerwOInsp, Albtalstr. 4
— Paul, Arbeiter, Mahlbergstr. 35
— Paul, ArchitBüro, Schwarzwaldstr. 24 ⇨ 3 04 43
— Paul, BkOInsp aD, Boeckhstr. 25
— Paul, Blechnerei, Bienleinstorstr. 3 (Wohn: Kelterstr. 26)
— Paul, Kontroll, Yorckstr. 67 H
— Paul, Kraftfahrer, Karlstr. 95
— Paul, Lagerist, Gluckstr. 3
— Paul, Obst- u Gemüsehdlg, Litzenhardtstr. 103
— Paul, PFacharb, Kärcherstr. 5
— Paul, RbOSekr iR, Steinstr. 27
— Paula, Frau, DSchneiderei, Draisstr. 15
— Paula, VerwAng, Weinbrennerstr. 15
— Paula, We, Schultheißenstr. 27
— Paula, We, Tulpenstr. 26
— Phil, Kfm, Ruschgraben 21
— Pia, HLehrerin, Degenfeldstr. 2
— Raimund, StInsp aD, Yorckstr. 57
— Reinh, Metzger, SchwetzingerStr. 41
— Rich, Pens, Bachstr. 40b
— Rob, Bildh, Vinzentiusstr. 1 (Atelier: Forlenweg 15)
— Rob, Kraftf, Kapellenstr. 70
— Rob, OMaschinist, DurlacherStr. 42
— Rob, StbWagf, Lohfeldstr. 41
— Rolf, Blechn u Install, Luisenstr. 46
— Rolf, Buchdr, Waldeckstr. 1
— Rolf, Friseurgesch, NeueAnlageStr. 67
— Rosa, PAng, Luisenstr. 13
— Rosalia, Frau, Turnerstr. 26
— Rosemarie, PAsstn, Tullastr. 40
— Rud, Arb, AugustBebelStr. 67
— Rud, Bohrer, Oberdorfstr. 8
— Rud, DiplKfm, Klosterweg 69
— Rud, Gürtler, Erzbergerstr. 62
— Rud, PAmtm, Neckarstr. 50
— Rud, PFacharb, Goethestr. 37-39
— Rud, Schlosser, Körnerstr. 40
— Rud, Triebwagf, Gluckstr. 3
— Selma, We, Lamprechtstr. 24
— Selma, We, Rankestr. 20
— Sofie, Lebensm, Zähringerstr. 7
— Sofie, We, Merkurweg 38
— Sofie, We, Renckstr. 3
— Stefan, Filmvorführer, Klosterweg 27
— Stefan, Schneider, Klosterweg 27
— Stephanie, Frau, Goethestr. 16
— Theoph, Rentn, Ruschgraben 32a
— Ther, Priv, KoblenzerStr. 18
— Ther, We, Philippstr. 12
— Tobias, Kfm, Zähringerstr. 5
— Trude, We, Karlstr. 76
— Wald, VerwInsp, Weinbrennerstr. 41
— Wlt, DiplIng, Gebhardstr. 4 ⇨ 3 04 72
— Wlt, Ing, Hertzstr. 134
— Wlt, Kraftf, Jägerstr. 26
— Wlt, MaschSchloss, WeingartenerStr. 49
— Wlt, MedDrogerie, Ruschgraben 41 ⇨ 27162
— Wlt, Photoatelier, Stephanienstr. 12 ⇨ 2 80 14
— DrIng Wlt, Prof, Rheingoldstr. 9 ⇨ 2 24 44
— Wlt, Rentner, Staufenbergweg 15c
Schmidt Wlt, SpedKfm, KarlSchremppStr. 47 ⇨ 2 87 10
— Wlt, StbSchaffn, Weinbrennerstr. 61
— Wlt, technAng, Göhrenstr. 25
— Wlt, VerwOInsp, Akademiestr. 15
— Waldraut, Frau, Lohfeldstr. 43
— Wrn, DiplChem, CarlWeysserStr. 21
— Wrn, Kraftf, MarieAlexandraStr. 43
— Wlh, Beamter, Hildebrandstr. 34
— Dr Wlh, DiplVolksw, Schnetzlertr. 3 ⇨ 3 23 11
Schmidt Dr. med. Wilhelm, Facharzt f. Hals-, Nasen- u. Ohrenkrankheiten, Kaiserallee 25a ⇨ 5 16 06 Sprechst.: von 10—12 u. 16—18 Uhr, Mi. nachm. u. Sa. keine *
— Dr Wlh, Facharzt, Händelstr. 16 (Wohn)
— Wlh, Geschf, ScheibenhardterWeg 22 ⇨ 3 13 59
Schmidt Wilhelm, Hauptvertreter der Leonberger Bausparkasse AG., Hohenzollernstr. 33 *
— Wlh, KzlAsst aD, Viktoriastr. 15
— Wlh, Kfm, Hohenzollernstr. 20
— Wlh, Kupferschm, Karolinenstr. 10
— Wlh, Lehr iR, Hildebrandstr. 32
— Wlh, MaschIng, Pfinztalstr. 4
— Wlh, OAmtm aD, Jollystr. 3
— Wlh, PBetrAsst, Vokkenaustr. 3
— Wlh, PSchaffner, Marienstr. 44
— Wlh, RegBaurat, SchöllbronnerStr. 41
— Wlh, RegDir, Werderstr. 22
— Wlh, Rentner, Kastenwörtstr. 34
— Wlh, Schlosser, Pfalzstr. 167
— Wlh, SchuhmM, Karlstr. 83
— Wlh, technKfm, Panoramaweg 19
— Wlh, WerkzSchlosser, Ochsentorstr. 16
— Wilhelmine, Arbn, Leopoldstr. 6
— Wilhelmine, Leihbücherei, Herrenstr. 3
— Wilhelmine, We, Weinweg 3
— Willi, ElMont, Amthausstr. 2
— Willi, KfzHandwM, WeingartenerStr. 50
— Willi, orthopSchuhmWerkst, Boeckhstr. 26 ⇨ 2 73 67 (Wohn: Boeckhstr. 19)
— Willibald, Renter, Gerwigstr. 16
— Willy, RegSekr, Belchenstr. 36
— Wilma, We, Schnetzlerstr. 2 ⇨ 31858
— Wold, Fris, Morgenstr. 3
— Wolfg, DiplIng, Klauprechtstr. 28
— Wolfg, kfmAng, Dammerstockstr. 19
— Wolfg, Kfm, Sophienstr. 11
Schmidt-Bäumler Dr, Facharzt f Chirurgie, ReinholdFrankStr. 46 ⇨ 2 23 40 Sprechst: tgl 10-12 u 16-18 Uhr außer Mi nachm u Sa nachm *
Schmidt-Becker Else, Klavierunterricht, Boeckhstr. 11 ⇨ 21496
Schmidt-Guske Dr Irmg, Ärztin, Hildebrandstr. 32
Schmidt-Heydt Dr Ernst, Facharzt für innere Krankh, Hardtstr. 26 ⇨ 5 23 90 (Wohn: KarlsruherWeg 20)
— Dr Käthe, prakt Ärtzin, Karlsruher Weg 20 ⇨ 52390
Schmidt-Lindner Günther, kfmAng, Belchenstr. 7 ⇨ 3 14 03

G. Schmidt-Staub
Juwelen - Silber - Uhren
Neuanfertigungen - Reparaturen
Kaiserstr. 154, neben Universum ⇨ 26474

1858 1958
VOLKSBANK KARLSRUHE
e. G. m. b. H.
Hauptgeschäft: Marktplatz, Ruf ✱ 26991 - Zweigstellen in: Khe.-Knielingen, Lauterburger Str. 2, Ruf 53070, Khe.-Mühlburg, Rheinstr. 42, Ruf 51838

BLB BADISCHE LANDESBIBLIOTHEK
Baden-Württemberg

HAID & NEU KARLSRUHE
Die gute HAID & NEU Nähmaschine
SEIT 1860

Schmidtchen Claudia, We, Lameystr. 2
— Friedrich, kfmAng, Lameystr. 2
Schmidtel Alfr, BbOInsp, Fronstr. 3
Schmidtge Luise, We, Haid&NeuStr. 36
Schmidtgen Erna, We, Itzsteinstr. 20
Schmidthäusler Else, We, Veilchenstr. 17
— Frdr, RegSekr, Schückstr. 7

Karl Schmidthäusler
Binderei- und Gärtnereibedarf
Kaiserallee 107 ⇨ 51659

— Ldw, SchlossM, Rheinbrückenstr. 37
— Wlh, Kfm, Berckmüllerstr. 9
Schmidtke Annemarie, Frau, LudwigMarumStr. 39
— Artur, Buchh, Itzsteinstr. 25
— Erna, We, Rudolfstr. 18
Schmidtke Dr. Hans-Otto, Fachtierarzt für kleine Haustiere, Dr. Dorothee Schmidtke, Tierärztin, Sprechst.: 10-12 u. 15-17 Uhr, außer Samstag nachm., Kronenstr. 15 (Ecke Kaiserstr.) ⇨ 25592, Privat: ⇨ 41700 *
Schmidtmann Hans-Dietrich, DiplIng, AugustSchwallStr. 3
Schmidtmayer Marta, Frau, AugustBebelStr. 47
Schmidwenzl Emma, We, Augustastr. 1
— Karl, Kraftf, Augustastr. 1
— Wilhelmina, We, Westmarkstr. 70
Schmied siehe auch Schmid, Schmidt, Schmith und Schmitt
— Jos, Kraftf, Hammweg 7
— Karl, Maurer, Kaiserallee 78
— Th, GerAssess, Rudolfstr. 29
Schmiede-Innung, Essenweinstr. 22 ⇨ 2 55 85
Schmiedel Dr Dorothea, pr Ärztin, Kaiserstr. 134 ⇨ 2 58 49
— Emmy, We, Kriegsstr. 147
— Kath, We, Nowackanlage 9
Schmieder siehe auch Schmider
— Ad, Rentn, Hübschstr. 21
— Ad, techn BbInsp, Weinbrennerstr. 65
— Alb, StbOWagf, Forststr. 58
— Albr, städtArb, Neckarstr. 29
— Alfs, BäckerM, Südendstr. 44-46
— Anna, LebensmGesch, Essenweinstr. 38
— Anna, We, Forststr. 27
— Art, Maschinist, DurmersheimerStr. 60e
— Aug, städtArb, Elsternweg, Baracke 16
— Aug, ZugM aD, LangeStr. 124 ⇨ 32222

Curt Schmieder
Tabakwarengroßhandlung
Gebhardstr. 5 ⇨ 30929

— Egon, PolBeamt, Volzstr. 6
— Erw, Prok, Schückstr. 2

Franz Schmieder
Blechner- und Installateurmeister
Sanitäre Anlagen-Bauaustrocknung
Leopoldstraße 17 ⇨ 25839

— Frieda, We, Schützenstr. 71
— Frdr, Rentn, Yorckstr. 46
— Günter, kfmAng, Ernststr. 79
Schmieder H, Café Rest Gretel, Südendstr. 44/46 ⇨ 2 60 85
— Herb, Lothringerstr. 12
— Jul, We, Scheffelstr. 37
— Karl, BbOInsp, Klosestr. 39
— Karl, Wagn, Hardtstr. 12
— Klara, We, LangeStr. 124 ⇨ 3 22 22
— Kurt, Arb, Winkelriedstr. 24
— Maria, Verkfn, Winterstr. 10
— Maria, We, AmStadtgarten 7
— Martha, Frau, AmStadtgarten 7
— Mathilde, We, Roonstr. 25
— Mina, We, Kriegsstr. 232
— Otto, RbOInsp iR, Hirschstr. 129
— Sus, We, Leopoldstr. 39
— Wili, Werkzeugm, Kronenstr. 28
Schmiederer Emil, Drogist, Ostendstr. 5
Schmiedl Emil, kfmAng, Bachstr. 31
— Josef, Ing, Bodelschwinghstr. 33
— Wlt, Ing, Yorckstr. 58
Schmiedmeier Marie, We, Pfalzstr. 127
— Rud, PBetrAsst, Pfalzstr. 127
Schmiedt Albr, HausM, Kriegsstr. 33-35
— Ldw, OPSekr, Gartenstr. 13
Schmieg Alois, Kraftf, Glümerstr. 20
— Berta, We, Virchowstr. 14
— Frz, LagerM, Seboldstr. 26
Schmiegel Johannes, Mineralölgroßhdlg, Wörthstr. 1 ⇨ 2 31 38 (Fil)
Schmies Bernh, Schreiner, Kaiserstr. 5
Schmiglewsky Arn, StbOSchaffner, Feierabendweg 33
— Bernh, städtAng, Millöckerstr. 1
— Karl, KrimBeamter, AntonBrucknerStr. 11
— Maria, We, Feierabendweg 33
Schmit Magdalena, Lehrerin aD, Karolingerstr. 7
Schmith siehe auch Schmid, Schmidt, Schmied und Schmitt
— Anneliese, Frau, Hirschstr. 113
— Elisab, We, Lameystr. 53
— Elisab, We, Nebeniusstr. 23
— Emma, We, Nebeniusstr. 16
— Ferd, PSekr, Humboldtstr. 7
— Heinz, Geschf, NeueAnlageStr. 14
— Ilse, GeschInhn, NeueAnlageStr. 14
— Jos, Rentn, Kniebisstr. 20
— Max, Blechnerei, Install, Lessingstr. 11 ⇨ 2 02 85
Schmithüsen Dr Jos, Hochschulprof, Bismarckstr. 12b ⇨ 2 52 45
Schmitt siehe auch Schmid, Schmidt, Schmied und Schmith

Schmitt
Chemische Reinigung
Färberei
Expreß-Reinigung
Scheffelstraße 53 ⇨ 25379
Kaiserstraße 48 ⇨ 25376

Schmitt KG, Buch- u ZeitschrGroßvertr, Amalienstr. 37 H ⇨ 2 27 77
Schmitt & Co, Zeitungen u Zeitschr, Bahnhofplatz 1
Schmitt Adalb, Gastst Schloß Friedrichskron, RüppurrerStr. 24a
— Adelh, We, Werderstr. 70
— Ad, MaschSchloss, NeureuterStr. 47
— Agnes, We, Gartenstr. 8a
Schmitt Dr Alb, Facharzt f Erkrankg d Atmungs- u Kreislauforg, (Röntgen), Südendstr. 11 ⇨ 3 19 40
— Alb, Kraftfahrer, Augartenstr. 33
— Alb, WerkzeugDreh, Lamprechtstr. 8
— Alfr, Fräser, Lessingstr. 39
— Alfr, kfmAng, DurlacherAllee 66
— Alfr, kfmAng, Fasanenstr. 35
— Alfr, PolHWachtM, GrötzingerStr. 4
— Alfr, PFacharb, Zunftstr. 9
— Alfr, PSchaffn, RastatterStr. 71
— Alfr, StbKontrolleur, Luisenstr. 64

Alois Schmitt KG.
Eisen und Metalle
Ostendstraße 15 FS.: 0782 609 ⇨ * 25428

— Alois, Eisenhdlr, Bernhardstr. 19 ⇨ 2 02 69
— Alois, Schreinerei, Pfinzstr. 61 (Wohn: Rebenstr. 4)
— Alois, städtArb, DaxlanderStr. 129
— Alwine, Frau, Amalienstr. 42a ⇨ 2 42 80
— Amalie, We, LudwigWilhelmStr. 6
— Anna, Rentn, GrafRhenaStr. 9
— Anna, We, Karlstr. 116
— Anna, We, Pfalzstr. 67
— Anna, We, Rankestr. 1
— Anna, We, Sperberweg 39
— Anna, We, Steinstr. 8
— Ant, BehAng, Hoffstr. 6
— Ant, kfmAng, AuerStr. 19
— Ant, Konrektor iR, Haldenwangstr. 4
— Ant, Werkf aD, Wattkopfstr. 77
— Art, Vertr, Volzstr. 4
— Aug, HLehrer, OffenburgerStr. 33
— Aug, KeramMaler, Donnersbergweg 6
— Aug, PInsp, Hirschstr. 101a
— Brnh, Kassengeh, Südendstr. 29
— Brnh, kfmAng, GottesauerStr. 39
— Berta, We, Brauerstr. 11
— Berta, We, GeschInhn, GeorgFrdrStr. 25
— Berta u Günter, Textilw, LudwigWilhelmStr. 16 ⇨ 2 48 67
— Berth, Prof aD, Renckstr. 7 ⇨ 2 08 26
— Chr, städtArb, Hardtstr. 47
— Cilly, DSchneidn, Lessingstr. 39
— Edgar, Rentn, Karlstr. 82
— Ed, Rentn, Kanzlerstr. 15
— Edwin, Buchh, Jollystr. 29-31
— Egon, BbAsst, Kirchfeldstr. 51
— Elisab, Lebensm, DurlacherAllee 26 ⇨ 2 40 28
— Elisab, OPSekrn aD, Karlstr. 159
— Elisab, Tabakw, Kniebisstr. 20
— Elisab, We, Kaiserallee 99 ⇨ 50734
— Elisab, We, Kaiserstr. 105
— Elisab Luise, Frau, Kaiserallee 115
— Elise, Fahrradhdlg, Augartenstr. 49
— Elise, We, Pfinztalstr. 88 ⇨ 42251
— Elsa, Frau, Kreuzstr. 21
Schmitt Elektro, Inh. K. Wolf, Inst., Rundfunk und Beleuchtungskörper, Pfinztalstr. 88 ⇨ 4 22 51
— Emilie, Frau, Körnerstr. 14
— Emilie, We, AntonBrucknerStr. 15
— Emilie, We, Luisenstr. 61
— Emilie, We, Markgrafenstr. 5
— Emma, We, Ritterstr. 40
— Erich, Baubeschlägegroßhdlg, Weinbrennerstr. 78 ⇨ 5 33 00
Schmitt Dr. med. Erich, Facharzt für innere Medizin, Sophienstr. 192 ⇨ 51753 *

NEFF
Alles gleich in einer Linie:
Neff-Herd, Kühlschrank, Waschmaschine
„Neff-Komplett von A bis Z"

BLB BADISCHE LANDESBIBLIOTHEK
Baden-Württemberg

MONINGER BIER
anerkannt hervorragend

Schmitt Erich, Kraftf, Lindenallee 25
— Erika, BehAng, Hirschstr. 56
— Erika, Frau, ErnstFriedrichStr. 14
— Erna, Köchin, KärntnerStr. 14a
— Ernst, Betriebsw, SchöllbronnerStr. 31
— Ernst, Heilprakt, Schultheißenstr. 29
— Ernst, Install, Philippstr. 26
— Erwin, Saaldiener, Ritterstr. 29
— Eug, Maler, ElsässerStr. 4
— Eug, Malergesch, Pfinztalstr. 57 (Wohn: Pfinzstr. 69)
— Frz, BetrSanit, Schloßplatz 20
— Dr Frz, Bibliotheksdir, Brahmsstr. 29
— Frz, BbOSekr iR, Sophienstr. 181
— Frz, Kraftf, Klauprechtstr. 51
— Frz, Rentn, Douglasstr. 4
— Frz, Rentn, Zunftstr. 20
— Frz, Revisor, Kaiserstr. 99 ⇨ 27388
— Frz, SozGerAmtm, Wehrastr. 11
— Frz, technInsp, Hertzstr. 14
— Frida, Frau, RastatterStr. 95
— Frieda, Frau, DurlacherStr. 37
— Frieda, We, Nebeniusstr. 3
— Frieda, We, Weltzienstr. 33
— Frieda, We, GeschInhn, Zähringerstr. 68
— Frdr, Ang, Sandweg 12
— Frdr, Färberei, Scheffelstr. 53 ⇨ 25379
— Frdr, HausM, Lessingstr. 3a
— Frdr, Mech, Kaiserstr. 51
— Frdr, OMonteur, Pfalzstr. 67
— Frdr, PolBeamt, GutMagnusStr. 21
— Frdr, RevOLt d Schupo aD, Lauterbergstr. 10a
— Frdr, Schreiner, Grenzstr. 7
— Frdr, Schrein, Neubruchweg, Baracke 5
— Frdr, städtArb, Lessingstr. 2
— Fritz, Arb, Bernhardstr. 6
— Fritz, Lackierer, Kriegsstr. 266
— Fritz, PWagenf, Klauprechtstr. 29 ⇨ 2 02 05
— Gg, GewerbeOLehrer, OffenburgerStr. 11
— Gg, Gewerbeschulrat iR, Sophienstr. 179
— Gg, KfzRepWerkst, Ritterstr. 32 ⇨ 2 51 09 (Wohn: Waldstr. 40c)
— Gg, StAmtm, Tannhäuserstr. 8
— Gg, VerwAng, Bachstr. 40c
— Gertr, RegSekrn, Augustastr. 12
— Gertr, Sekrn, Kriegsstr. 181
— Gertr, We, Pfinztalstr. 16
— Gudrun, Schauspielerin, NördlHildapromenade 11
— Günter, DiplIng, Ostmarkstr. 78
— Günter, DiplKfm, GeorgFriedrichStr. 25
— Dr Günth, DiplKfm, EnstFriedrichStr. 1a
— Günther, SchlosserM, Adlerstr. 7
— Gust, Heizer, Baumeisterstr. 50
— Gust, Techn, Wilhelmstr. 13
— Gust, VerwOSekr aD, Yorckstr. 63
— Hans, Dachdecker, Albuferstr. 6
— Hans, FinAng, Kanzlerstr. 14

Hans Schmitt vorm. Aug. Schmitt
Fachfirma seit 1879
Immobilien, Hypotheken, Hausverwaltungen
Wohnungen, Großflächenreklame
Karlstr. 101 (Kolpingplatz) ⇨ 32675

— Hans, Kfm, Karlstr. 101 ⇨ 23137
Schmitt Hans, Modestube
Adlerstraße 6, Richtung Schloß ⇨ 28405

Schmitt Hans, ORechnRat, Gartenstr. 29a
— Hans, Prok, Sarlandstr. 177 ⇨ 5 02 23
— Hans, Revierförster, GrabenerAllee 3
— Hans, WachtM, DurlacherAllee 36
— Hdw, We, Resedenweg 26
— Hdw, We, Waldring 45
— Hch, Althdlr, Bellenäckersiedlung 5
— Hch, FahrrMech, Augartenstr. 49
— Hch, Geschf, Ernststr. 79
— Hch, Hafenarb, Schultheißenstr. 9
— Hch, Heizer, Baumeisterstr. 50
— Hch, Kraftf, Gartenstr. 1
— Hch, Lagerist, Sandweg 14
— Hch, MolkereiprodGroßhdlg, Laubenweg 14 ⇨ 5 15 07
— Hch, OZollmaschinist, UntereStr. 25
— Hch sen, Pens, EggensteinerStr. 14
— Heinz, Bäcker, Hirschstr. 87
— Heinz, kfmAng, MainzerStr. 33
— Helena, Frau, DurmersheimerStr. 15
— Helm, BbAsst, Vinzentiusstr. 3
— Helm, GeschstLtr, Essenweinstr. 35
— Helm, HausM, Kaiserstr. 195-197
— Helm, PFacharb, Bienwaldstr. 10
— Helm, Rechtsanw, Schillerstr. 36 ⇨ 2 02 59
— Henri, Kfm, SchwetzingerStr. 47
— Herb, Architekt, Gartenstr. 18
— Herb, Schlosser, Adlerstr. 41
— Herb, Werbeagentur, Kaiserallee 23 ⇨ 2 71 91
— Hrm, MechM, Haid&NeuStr. 116
— Hrm, Pförtner, HagsfelderAllee 11f
— Hrm, Rentn, Ruschgraben 1
— Hrm, Rentn, Steinstr. 5
— Hrm, Schrein, Schillerstr. 33
— Hilde, RegAssistenstin
— Hub, VerwInsp, HeilbronnerStr. 15
— Hugo, DiplIng, Archit, Falkenweg 33 ⇨ 3 02 75
— Ida, We, Seydlitzstr. 13
— Ingeb, VerwAng, Brauerstr. 11
— Ilse, Textilien, Bahnhofplatz 1 (Wohn: Bahnhofstr. 1)
— Joachim, städtArb, DurlacherAllee 66
— Joh, PolBeamt, Christofstr. 2
— Joh, StSekr aD, Steinmetzstr. 6
— Johanna, We, Rosenweg 30
— Johanna, We, Sachsenstr. 8
— Johs, Archit, Hördtstr. 36 ⇨ 5 28 79
— Jos, Buchh, Haid&NeuStr. 8
— Jos, BbOSekr aD, Werderstr. 71
— Jos, KfzM, Gebhardstr. 51
— Jos, Meßner, AuerStr. 19
— Jos, Rentn, Lessingstr. 3a
— Jos, Rentn, Weinbrennerstr. 56
— Jos, ResLokf, GrafEbersteinStr. 18
— Jos, städtArb, Bruchweg 39
— Jos, Uhrm, Wattkopfstr. 77
— Jos, VerwSekr aD, Liebigstr. 4 ⇨ 5 26 67
— Jul, BkAng, MühlburgerStr. 6
— Jul, MaschArb, Sperlingsgasse 18
— Käte, BehAng, Steinmetzstr. 1
— Karl, Buchh, Weiherstr. 20
— Karl, Buchh, Nokkstr. 4
— Karl, BbOInsp, Gebhardstr. 14
— Karl, Hdlr u Gemüsebau, Krämerstr. 5
— Karl, Heizer, NeureuterStr. 47
— Karl, Metzger, Amalienstr. 6
— Karl, Möbelhaus, ErnstFriedrichStr. 1a u Herzogstr. 1 ⇨ 4 12 71
— Karl, Monteur, Eckenerstr. 24

Schmitt Karl, OLokf aD, LudwigWilhelmStr. 19
— Karl, OLokheiz, Parkstr. 13
— Karl, ORegistrator, Reichenbachstr. 5
— Karl, Schlosser, Gerwigstr. 37
— Karl, Schlosser, Mainstr. 14
— Karl, SchreinerM, Ankerstr. 7
— Karl, VerwSekr iR, ReichenbachStr. 5
— Karl, Werkf, Ruschgraben 64
— Karol, We, Gerwigstr. 41
— Kath, We, Schultheißenstr. 9
— Klara, Frau, Rappenwörtstr. 51
— Klara, We, Schützenstr. 47
— Kuno, Stadtrechtsrat, Bussardweg 23 ⇨ 3 09 09
— Kurt, Maler, ErnstFriedrichStr. 8
— Kurt, Schaffn, Klauprechtstr. 29
— Laura, We, Kaiserallee 17a
— Leonie, DSchneiderei, Scheffelstr. 55
— Leop, Kellner, Rollerstr. 10
— Lina, Näherin, Blumenstr. 7
— Lina, We, Markgrafenstr. 40
— Ldw, ElIng, Gebhardstr. 18 ⇨ 3 01 95
— Ldw, Rentn, GeorgFriedrichStr. 20
— Ldw, Rentn, Kniebisstr. 26 ⇨ 31876
— Ldw, StadtbauOInsp, AmRainle 3
— Luise, Buchhn, Murgstr. 3
— Luise, Näherin, Nokkstr. 12
— Luise, RegOSekrn, Augustastr. 12
— Luise, Rentn, Hardtstr. 30
— Luise, Rentn, Silcherstr. 22
— Luise, We, Augartenstr. 15
— Luise, We, PhilippStr. 26
— Magdalena, We, NeuerZirkel 2
— Marg, Frau, MarieAlexandraStr. 13
— Marg, Zahnärztin, Moltkestr. 19 ⇨ 2 87 17
— Margot, Frau, DurlacherAllee 26
— Maria, Frau, Degenfeldstr. 10
— Maria, Frau, Sophienstr. 39
— Maria, Rentn, Rankestr. 20
— Maria, We, AntonBrucknerStr. 7
— Maria, We, Moltkestr. 81
— Maria, We, Südendstr. 22
— Mathilde, Frau, Volzstr. 2 a
— Max, MaschSchloss, Humboldtstr. 18
— Max, Raststätte, LinkenhLandstr. 3
— Mich, Rentn, Steinmetzstr. 1
— Mich, städtArbeiter, Zähringerstr. 50
— Mina, We, Lorenzstr. 6
— Nik, AbtLtr, Eckenerstr. 13 ⇨ 5 25 14
— Nik, SchreinerM, Oberwaldstr. 53
— Norbert, ElTechn, Kaiserallee 113
— Olga, We, Schillerstr. 36 ⇨ 2 02 59
— Oskar, HdlsVertr, ReinholdFrankStr. 57

Otto Schmitt
Bäckerei — Konditorei
Zähringerstraße 68 ⇨ 24197, Filiale: Kaiserstr. 111

— Ottilie, Frau, Steubenstr. 6
— Otto, BehAng, Moltkestr. 20
— Otto, Fuhrgesch, Hirschstr. 46 ⇨ 2 77 70
— Otto, Graveur, Hardtstr. 20
— Otto, OLehr aD, Kriegsstr. 49-51
— Paul, BbBeamter, Lessingstr. 39
— Paul, Kfm, Bernhardstr. 19
— Paul, KrimOSekr, Tannhäuserstr. 8
— Paul, Mech, Erbprinzenstr. 29a
— Paula, Ang, NeuerZirkel 2
— Pet, Kfm, Schützenstr. 104
— Pet, Meister d Lapo, Thomashof 9

BAUGELD zu 4½% und hohe Steuerersparnis oder jährl. 25 bis 35% Wohnungsbau-Prämie. Guthabenzins 2½%
BADENIA BAUSPARKASSE KARLSRUHE 25 JAHRE
TELEFON 27318

BLB BADISCHE LANDESBIBLIOTHEK
Baden-Württemberg

KUNDENDIENST VW Frühling VW TEL. 28822

Schmitt Phil, Gärtner, Badener Str. 38
— Reinh, ElM, Veilchenstr. 16
— Reinh, WerkM, Postweg 2
— Rich, Metzg u Wirt z Rheinterasse, Maxau am Rhein 15 ⇨ 5 00 49
— Rob, Schloss, DurmersheimerStr. 3
— Rol, RegBauAssess, Bussardweg 21
— Rolf, MaschSchlosser, Rankestr. 1
— Rosa, Priv, Weiherstr. 13
— Rosa, We, Goethestr. 13
— Rosina, GeschInhn, Karlstr. 101
— Rudi, BkAng, HambacherStr. 23
— Rud, Fernmeldemont, AmFriedhof 2
— Rud, PSchaffn, Kapellenstr. 62
— Sgfr, Bandweber, Forststr. 27
— Sofie, Frau, Kriegsstr. 159
— Sofie, PAsstn aD, Vorholzstr. 13
— Sophie, We, Weibrennerstr. 15
— Sus, Händlerin, Dohlenweg 18
— Thekla, PAsstn aD, Welfenstr. 14
— Thekla, Priv, AugustDürrStr. 3
— Ther, Frau, Südendstr. 29
— Toni, Frau, Klosestr. 32
— Val, Bäcker, Saarlandstr. 129
— Val, Rentner, Hauptbahnstr. 8
— Val, Rentn, Pfinzstr. 61
— Val, StudRat, Ebertstr. 19
— Wlt, Hauptmann, Pfinzstr. 11
— Wlt, Kernmacher, Neufeldstr. 53
— Wlt, VerwInsp, Luisenstr. 64
— Wlt, VerwSekr, Markgrafenstr. 25
— Wendelin, Rangierer, Luisenstr. 74
— Wrn, BezDir, Stabelstr. 6
— Wrn, Koch, MörscherStr. 1
— Wrn, Schlosser, Wiesenstr. 5
— Wrn, Schreiner, DurlacherStr. 17

WERNER SCHMITT
Wäsche — Korsetts
Kaiserstraße 189 ⇨ 22579

— Wlh, Arb, Kriegsstr 143
— Wlh, Dreh, Schönfeldstr. 5
— Wlh, HLehr aD, Sachsenstr. 3
— Wlh, Kellner, Schwanenstr. 32
— Wlh, PolWachtM, Gerwigstr. 49
— Wlh, Rentn, Lenzstr. 3
— Wilhelmine, Rentn, Draisstr. 15
— Willi, bahnamtl Gepäcksped u Gepäckträgerdienst, Bahnhofplatz 1 ⇨ 3 09 04
— Willi, BkAng, DurlacherAllee 22
— Willi, Bauing, Gebhardstr. 3
— Willi, Damensalon, Waldhornstr. 31 ⇨ 2 61 10
— Willy, Spediteur, Kronenstr. 18/20 ⇨ 26182
— Willy, StbSchaffn, LudwigWilhelmStr.10
Schmitt-Spahn Carl, Prof iR, Kunstmaler, Dragonerstr. 8
Schmittdiel Adelh, We, Kapellenstr. 70
Schmitteckert Art, VerwOSekr, Stösserstr. 16
— Hans, Automatenvertrieb, Beiertheimer Allee 38 ⇨ 3 22 41
— Herta, We, Leopoldstr. 25
— Irma, Kassiererin, Kanonierstr. 22

Jos Schmitteckert
Tuch- und Futterstoff-Großhandlung
Zähringerstraße 78 ⇨ 28697

Schmitter Emilie, Frau, Kapellenstr. 34
Schmitter Georg, Kino- und Photobedarf Karlstraße 57 ⇨ 23670 (Wohn.: Sophienstr. 22)
Schmittgall Kurt, VAng, Haizingerstr. 13
Schmitthammer Rud, kfmAng, Geranienstr. 8
Schmittlein Otto, Fachvorst iR, Vorholzstr. 8
Schmittner Ernst, Arb, Rheinbergstr. 22
— Reinh, Schlosser, Geranienstr. 4
Schmitz Alfr, Buchh, Boeckhstr. 13
— Anna, We, Ruschgraben 22
— Bruno, Arb, Gartenstr. 49
— Else, Frau, HermannKöhlStr. 24
— Frz, VerwOSekr, Uhlandstr. 39
— Frieda, We, Weinbrennerstr. 59
— Grete, Frau, Welfenstr. 14a
— Hans, DiplIng, Ruschgraben 29
— Hans, Geschf, Klopstockstr. 6 ⇨ 52067
— Helga, Lehrn, Kornweg 19
— Heinz, StbSchaffn, Scherrstr. 14
— Joh, Helfer in Steuers, Kornweg 19
— Karoline, We, Belchenstr. 40
— Luise, We, SpeyererStr. 1
— Marg, Frau, Virchowstr. 24
— Theod, VerwAng, Grabenstr. 8
— Wlt, HdlsVertr, Kaiserallee 83 ⇨ 5 31 88
Schmitzer Eugen, Arb, Dammerstockstr. 46
— Karl, BäckerM, Luisenstr. 4
Schmohl Frdr, RevOInsp iR, Ebertstr. 24 ⇨ 3 09 16
— Paul, VerwInsp, Im Grün 9
Schmoll Karl, Maler, Morgenstr. 18
— Karl, Rentner, Klopstockstr. 6
— Linus, PolBeamt, Herderstr. 12
— Wlt, Mechan, Kiefernweg 15
Schmon Jos, kfmAng, Wielandtstr. 12 H
Schmotz Karol, We, Resedenweg 8
— Wrn, VAng, HansSachsStr. 9-11
Schmuck Art sen, Schlosser, Karolinenstr. 8
— Art, jun, Schrifts, Wilhelmstr. 85
— Else, We, BadenerStr. 33
— Frdr, BbPens, UntereStr. 27
— Joach, Kond, Volzstr. 8
— Otto, Ang, Saarlandstr. 149
— Wlh, Revisor, Essenweinstr. 30
— Xaver, Feinmech, Wichernstr. 23
Schmucker Juliane, We, Scheffelstr. 44a
Schmülling Frz, SchlossM, Gebhardstr. 37
Schmunck Elfr, We, Kapellenstr. 28
Schmurr Ad, AbtLtr, Ritterstr. 21
— Wlh, Ang, Hauptbahnstr. 16 ⇨ 4 25 01
Schmutz Anna, We, Kanonierstr. 22
— Babette, We, Kaiserstr. 12
— Emma, We, ErnstFriedrichStr. 6
— Ldw, Bau- u Möbelschrein, Waldhornstr. 17 ⇨ 2 45 54 (Wohn: Klosestr. 33)
— Wlh, Rentn, Viktoriastr. 11
Schmutzer Gg, Rentn, Siemensallee 13
— Maria, Frau, Stösserstr. 1
Schmutzler Wrn, BbRat, Friedenstr. 27
Schnaars Gg, Bundeswehrangeh, Uhlandstr. 32
Schnabel Emilie, Hausang, Rheinstr. 69
— Erna, DolmSekrn, Karlstr. 119
— Frieda, We, Adlerstr. 52
— Gottfr, HLehr, Weinbrennerstr. 47
— Ida, We, Karlstr. 119
— Karl, Bauing, Nokkstr. 18
Schnäbele Anna, Rentn, Ankerstr. 4
— Anna, We, BadenerStr. 9a
— Emilie, Frau, Marienstr. 78 H
— Emma, Frau, Augartenstr. 55
— Emma, We, Gabelsbergerstr. 13
— Frieda, We, GrafEbersteinStr. 10
— Frdr, Arbeiter, Herderstr. 2
— Frdr, Kfm, Karlstr. 98
— Frdr, Rentn, Hirschstr. 24
— Kätchen, We, Erzbergerstr. 34
— Karol, We, RastatterStr. 101
— Luise, We, Wilhelmstr. 70
— Marie, We, Boeckhstr. 28
— Math, Schrein, LangeStr. 10
— Math, Zentralheizung-Installationen, Bergstr. 11 ⇨ 4 13 01
— Otto, Geschf, Herrenstr. 33 ⇨ 2 74 22
— Waldemar, HeizMonteur, Weltzienstr. 33
— Wlt, ElInstall, Humboldtstr. 11
— Wrn, Student, Killisfeldstr. 10
— Wlh, Prokurist, FriedrichNaumannStr. 23
— Wlh, Rentn, LangeStr. 24
Schnaibel Ad, Amtsgerichtsdir iR, Helmholtzstr. 13 ⇨ 2 12 78
Schnaible Amalie, FrisGesch, Gutenbergstr. 3
— Karl, HdlsVertr, Gutenbergstr. 3

Hermann Schnaiter
Radio - Fernsehen
Elektro - Installationen
Kronenstraße 37-39 ⇨ 27062

Schnaiter Robert, Radio-Elektro-Installationen Adlerstraße 2a ⇨ 27347
— Wlh, Elektr, Murgstr. 25 ⇨ 3 12 56
Schnaith Eug, BuchdrM, Schauinslandstr. 37
Schnall Ant, Kelln, Welfenstr. 9
Schnapperelle Gerh, Ing, Kaiserstr. 152
Schnappinger Gg, Papierw, rel Kunst, Augartenstr. 47 u Karlstr. 115 ⇨ 2 75 59
— Th, PapierwHdlr, Augartenstr. 47 ⇨ 2 75 59
Schnarr Nico, Kammermusiker, Degenfeldstr. 1
Schnarrenberger Ad, Rentn, Gutenbergstr. 1
— Else, We, Lessingstr. 72
— Jos, BetrM iR, Boeckhstr. 25
— Lina, We, Douglasstr. 10
— Wlh, Prof, Jahnstr. 22
Schnatterbeck Sofie, We, Neckarstr. 5
Schnauber Kurt, MaschSchlosser, Itzsteinstr. 39
Schnauder Gottfr, Lokf, Kriegsstr. 18
Schnaufer Berta, Rentn, Weinbrennerstr. 60
Schnauffer Al, Hotel Post, Pfinztalstr. 85 ⇨ 4 21 90
Schnebele Chr, Prediger, Thomashof 12 ⇨ 4 16 28
— Wlt, Photoatelier, Thomashof 12
— Willi, HdlsVertr, Dragonerstr. 1
Schnebelt Andr, GebrGraph, Adlerstr. 59
Schneble Johanna, We, Kapellenstr. 66

Wilhelm Müller
BÜRO-EINRICHTUNGEN
Karlstraße 34
General-Vertretungen
Fernruf 27080
Büromaschinen

BLB BADISCHE LANDESBIBLIOTHEK
Baden-Württemberg

BAHM & BASSLER
Karlsruhe, Moltkestr. 1, Lager: Zimmerstr. 3, Ruf 27455
Durch Heilbrunnen u. Obstsäfte gesund!
Apfelsaft, Johannisbeersaft, schw. u. rot
Traubensaft weiß u. rot, Orangeadegetränke

Schneck Adam. Händler, Gewann Kleinoberfeld 49
— Alb, Maschinist, EggensteinerStr. 7
— Hrm, FormerM, Steinmetzstr. 3
— Joh, Musiker, Gewann Kleinoberfeld 9
— Jos, Händler, Gewann Blösse
— Jos, technLtr, Saarlandstr. 163 ⇔ 5 20 73
— Karl, Hdlr, Elfmorgenbruch 23
— Karl, StbWagf, Humboldtstr. 23
— Sophie, We, ErnstFriedrichStr. 16
— Wlt, Schlosser, Ostmarkstr. 50
Schneckenbecher Karl, Ang, Haid&NeuStr. 151
Schneckenburger Alfons, BbRat, Vorholzstr. 27
— Elsa, We, Leibnizstr. 1
— Heinz, kfmAng, Neufeldstr. 64
— Rudi, Schloss, Pfalzstr. 16
— Wolfg, PSchaffn, Tannhäuserstr. 20
Schnee Jos, Exped, Sophienstr. 118
Schneeberger Michael, Hdlr, Gewann Blösse
Schneemann Franz-Josef, Kfm, Fronstr. 8
Schneeweiß Joh, Arb, Inselstr. 11
Schneid Alb, Polier, Berckmüllerstr. 4
Schneidemann Annem, kfmAng, Staudingerstr. 6

Kaufhaus Schneider
Kaiserstraße 146/148 ⇔ 21911

Schneider Adam, Arb, Bienwaldstr. 25
— Ad, Geschf, Neckarstr. 28
— Ad, Landw, TirolerStr. 32
— Ad, LebensmGesch, SchwetzingerStr. 7 ⇔ 2 11 64
— Ad, Maurer, Zeppelinstr. 54b
— Ad, Mech, Roonstr. 3
— Ad, Polst u Tapezier, Ritterstr. 34
— Ad, Studienrat iR, Eisenlohrstr. 23
— Ad, TelWerkf, AugustSchwallStr. 4
— Aenne, Sekrn, Weinbrennerstr. 27 ⇔ 5 32 88
— Agnes, Frau, Rappenwörtstr. 37
— Alb, Fabrkt, AmEntenfang 5
— Alb, Korresp, Buntestr. 13 ⇔ 2 61 32
— Dr Alb, Prof iR, Kantstr. 1
— Alb, Rentn, Eschenweg 22
— Alb, Rentn, Seboldstr. 23
— Alb, Schmalzimport u Siederei, AmEntenfang 5 ⇔ ✱ 51815
— Alfr, Automech, DaxlanderStr. 155
— Alfr, Ing, Konstruktionsbüro, Dornwaldstr. 21 ⇔ 4 13 46
— Alfr, Mech, Humboldtstr. 10
— Alma, We, Pfarrstr. 53
— Alois, Archit, Hirschstr. 96
— Alois, Rentner, BeiertheimerAllee 58
— Alw, ElMont, Sophienstr. 198
— Alw, technInsp, Weltzienstr. 5
— Amalie, We, Leopoldstr. 6
— Anna, Priv, Amalienstr. 21
— Anna, Schwester, MarieAlexandraStr. 29
— Anna, We, Adlerstr. 64
— Anna, We, Akademiestr. 10
— Anna, We, Bannwaldallee 59
— Anna, We, Gewann AmGrollenberg 2
— Anna, We, MoningerStr. 26
— Anna, We, Rittnertstr. 67
Schneider Anna, We, Ruschgraben 49
— Anna, We, Virchowstr. 10
— Anna, We, Werderstr. 80
Schneider Anna We., Gartenbaubetrieb
Nesslerstr. 3, Am Friedhof ⇔ 4 14 56
— Anna, We, Milchgesch, Bachstr. 59
— Anna Maria, RegAsstn iR, Augartenstr. 80
— Anna Maria, We, Jahnstr. 12 ⇔ 2 65 90
— Annel, We, Essenweinstr. 22
— Anni, BehAng, NeureuterStr. 4
— Anny, Frau, Markgrafenstr. 34
— Ant, Heiz, MarieAlexandraStr. 10
— Anton, Rentn, Dreikönigstr. 22
— Armin, MaschTechn, KarlsruherAllee 15

ARTHUR SCHNEIDER
Stahlstichdruck - Buchdruck - Reliefdruck
Belfortstraße 12 ⇔ 24533

— Dr Arth v, Dir iR, ReinholdFrankStr. 1 ⇔ 2 23 68
— Arth, GeschInh, Postweg 15a ⇔ 24533
— Arth, SchlosserM, Nokkstr. 3
— Arth, technAng, DürkheimerStr. 17
— Aug, FrisM, Kaiserstr. 120 (Gesch: Karlstr. 21 ⇔ 2 61 20)
— Aug, GipserM, Amalienstr. 31
— Aug, Präsident, Hübschstr. 14 ⇔ 5 32 93
— Aug, RbOInsp iR, Mathystr. 25
— Aug, Rentn, Klauprechtstr. 22
— Aug, VAng, Luisenstr. 77
— Auguste, We, Geibelstr. 3
— Barb, We, DurlacherStr. 9
— Barb, We, Hardtstr. 20
— Barb, We, MarieAlexandraStr. 22
— Bernh, BkKfm, EmilGöttStr. 16
— Bernh, DiplIng, GermersheimerStr. 4
— Bernh, MalerM, Krämerstr. 44
— Berta, Priv, Waldstr. 48
— Berta, We, Gerberstr. 6
— Berta, We, Westmarkstr. 51
— Bertha, We, Bernhardstr. 11-13
— Carl, StudRat, Wendtstr. 7 ⇔ 51030
— Chr, Ang iR, Schulstr. 1 ⇔ 5 32 15
— Chr, Metallschleif, ErnstFriedrichStr. 3
— Christiana, We, TirolerStr. 13
— Christiane, We, GeorgFriedrichStr. 4
— Cläre, We, Eisenlohrstr. 12
— Detlev, Kraftf, RichardWagnerStr. 9
— Dora, Priv, Scheffelstr. 37
— Edm, Dreher, Pfinzstr. 67
— Edm, PolHWachtM, Pfinzstr. 2
— Ed, OZollinsp, Kreuzelbergstr. 19
— Egon, städtArb, DurlacherAllee 22
— Elisab, GeschTeilhn, Schwarzwaldstr. 17
— Elisab, Priv, Luisenstr. 35
— Elisab, Rentn, Federbachstr. 35
— Elisab, Rentn, Zirkel 19
— Elisab, Schauspn, Brahmsstr. 14
— Elisab, We, Brahmsstr. 3
— Elisab, We, DaxlanderStr. 147
— Elisab, We, Murgstr. 12
— Elise, Frau, Seboldstr. 8
— Elise, SpkSekrn aD, Belfortstr. 19
— Elise, We, Erzbergerstr. 111
— Ella, Ang, GottesauerPlatz 1
— Elsa, medtechnAsstn, Rechts der Alb 13
— Elsa, We, DurlacherAllee 38
— Elsa, We, Scheffelstr. 24
Schneider Else, We, Striederstr. 1
— Else, We, Wilhelmstr. 58
— Emil, MetzgerM, AuerStr. 51
— Emil, OPInsp aD, Jollystr. 3
— Emil, Schneid, Kirchstr. 15
— Emil, Textilkfm, Leopoldstr. 44 ⇔ 2 87 67
— Emil, ZimmerM, Lindenallee 13 ⇔ 5 10 74
— Emilie v, Sekrn, Bürklinstr. 5
— Emilie v, We, Bürklinstr. 5
— Emilie, We, KarlWilhelmStr. 7
— Emilie, We, Poststr. 4
— Emilie, We, Welfenstr. 6
— Emma, OPSekrn aD, Blumenstr. 5
— Emma, Verkfn, Hammweg 6
— Emma, We, Goethestr. 11
— Emma, We, Hardtstr. 30
— Emma, We, Neßlerstr. 3
— Erhard Maler u Graphiker, Zunftstr. 9 ⇔ 42574
— Erich, Ing, Buschwiesenweg 15
— Erich, Maschinist, Maienweg 8
— Erich, Ofensetz, Yorckstr. 28
— Erich, StbSchaffn, Sudetenstr. 94
— Erich, Wagenpfl, Sophienstr. 41
— Erika, BkAng, KarlSchurzStr. 11
— Erika, We, AuerStr. 53
— Erna, OLehrn, Kaiserallee 5
— Ernst, Archivang, KarlSchremppStr. 22
— Ernst, Ing, Kriegsstr. 47
— Ernst, Maler, Waldhornstr. 28a
— Ernst, Polier, Moltkestr. 19
— Ernst, RegOInsp, Fichtestr. 1a
— Ernst, Rentn, Reichenbachstr. 23
— Erw, AbtLtr, HermannKöhlStr. 4
— Erw, Schlosser, Schillerstr. 21
— Eug, Kfm, Bleichstr. 15 ⇔ 4 16 60
— Eug, städtAng, Gellertstr. 20
— Ew, Arb, Schultheißenstr. 25
— Feodora, We, RichardWagnerStr. 12 ⇔ 5 11 69
— Flor, Heizer, Roggenbachstr. 1
Schneider Franz
ff. Fleisch- und Wurstwaren
Hebelstraße 19 ⇔ 22532
— Frz, GärtnerM, Hardtstr. 66 (Gärtnerei: Lerchenstr. 13)
— Frz, Heizer, Nokkstr. 14
— Frz, Ing, Nebeniusstr. 3 ⇔ 3 03 97
— Frz, kfmAng, Rappenwörtstr. 7
— Frz, Kraftf, Augartenstr. 93
— Frz, Lokf aD, Lachnerstr. 16
— Frz, MaschFormer, Vokkenaustr. 43
— Frz, Ortsrichter aD, Litzenhardtstr. 52
— Frz, Rentn, Posseltstr. 4
— Frz, Stadtpfarrer, Litzenhardtstr. 52
— Franziska, Frau, Gabelsbergerstr. 1
— Franziska, We, DurmersheimerStr. 58
— Frida, We, DurlacherAllee 69
— Frieda, DSchneidn, Krämerstr. 53a
— Frieda, Frau, BreiteStr. 107
— Frieda, Frau, Markgrafenstr. 16
— Frieda, We, Berckmüllerstr. 26
— Frieda, We, BreiteStr. 52
— Frieda, We, Lindenallee 13
— Friederike, Textilgesch, Kaiserstr. 17
— Friederike, We, Hirschstr. 154
— Frdr, BbOSekr, StuttgarterStr. 21
— Frdr, Dir iR, Damaschkestr. 32 ⇔ 2 68 53
— Frdr, Lehrer, GrötzingerStr. 23 ⇔ 4 11 31
— Frdr, MaschSchloss, Brüchlestr. 13

BAUBEDARF ★ KARLSRUHE i. B. ★
Baubedarf
Karlsruhe
Karlstraße 108/112
Fernruf ✱ 28523
Baumaterialien-Großhandel

BLB BADISCHE LANDESBIBLIOTHEK
Baden-Württemberg

DKW-Lieferwagen

DKW-LEEB
Karlsruhe, Amalienstr. 63/65
FERNRUF 26018

Schneider Frdr, Schuhm iR, Gudrunstr. 12
— Fritz, Maurerpolier, Veilchenstr. 35
— Fritz, PBetrWart, Tannhäuserstr. 18
— Fritz, Rentn, Weltzienstr. 13
— Fritz, Vertr, Weltzienstr. 13
— Fritz, VerwSekr aD, Sophienstr. 150
— Gg, Arb, Essenweinstr. 33
— Gg, Arb, Struvestr. 26
— Gg, Gastwirt, Augartenstr. 27
— Gg, Rentn, ImGrün 41
— Gg, Werkzeugm, Hauptstr. 45
— Gg u Sohn, FrisGesch u Haarbehdlg, Ebertstr. 16 ⇨ 3 13 34
— Gerh, DiplKfm, Kriegsstr. 183
— Gerh, Gebrauchswerber, Sudetenstr. 38
— Gert, StudAss, Eisenlohrstr. 12
— Gertr, Frau, Philippstr. 27
— Gisela, Frau, DurlacherStr. 39
— Gottfr, MaschSchloss, Brüchlestr. 18
— Gottfr, Mont, Lamprechtstr. 28
— Gottl, SchuhmM, Marienstr. 6
— Gretel, Frau, ForchheimerStr. 32
— Günter, Vertr, Lindenallee 30
— Günther, Ing, NördlHildapromenade 20
— Gust, DiplPhysiker, Kropsburgweg 1
— Gust, Galvaniseur, Klauprechtstr. 18
— Gust, Kraftf, Pfarrstr. 25
— Gust, Lokf iR, Klauprechtstr. 42

Schneider Gustav - Schloß-Kellerei
Lachnerstraße 7 ⇨ 42434
Grötzinger Straße 61 ⇨ 42434

— Hans, Ang, Krämerstr. 44
— Hans, Ang, Welfenstr. 6
— Hans, Bauing, Kriegsstr. 47
— Hans, GeschInh, BadenerStr. 65 ⇨ 42240
— Hans, Glasspinner, Dohlenweg 11
— Hans, Ing, AugustBebelStr. 77
— Hans, kfmAng, FriedrichWolffStr. 56
— Hans, Kfm, Neckarstr. 28 ⇨ 3 14 20
— Hans, Kontroll, Gebhardstr. 27
— Hans, Musikverl, AugustBebelStr. 52
— Hans, RegInsp, JohannStraußStr. 6
— Hans, Schalttafelwärter, Staufenbergweg 7
— Hans, Schuhmacherei, Welfenstr. 16 (Wohn: Welfenstr. 17)
— Hans, VermTechn, Ernststr. 38
— Hans, VersInsp, Bachstr. 32 ⇨ 5 00 65
— Hdw, We, Wilhelmstr. 26 H
— Hch, Arbeiter, Federbachstr. 14
— Hch, jun, Automech, Brückenstr. 28

Heinrich Schneider
Buch- und Kunstdruckerei
Karlstraße 90 ⇨ 24812
Wohnung: Friedenstraße 14

— Hch, Ing, gesundheitstechnAnlagen, Augartenstr. 32 ⇨ 3 12 38 (Wohn: Reichenbachstr. 23)
— Hch, Installation, Morgenstr. 27
— Hch, KrimKom, Moltkestr. 20
— Hch, Maurer, Pfalzstr. 55
— Hch, PBetrAsst, Winterstr. 26b
— Hch, PSchaffner, Fasanenstr. 4
— Hch, Rentn, Amalienbadstr. 17
— Hch sen, SchmiedeM, Brückenstr. 28
— Heinz, kfmTeilhaber, AmEntenfang 5 ⇨ ✱ 5 18 15
— Heinz, PAng, Ruschgraben 31
— Dr Heinz, prArzt, RüppurrerStr. 26 ⇨ 2 81 60
— Heinz, Schlosser, Berckmüllerstr. 6
Schneider Heinz, städtArb, Ostmarkstr. 19
— Helene, We, Klopstockstr. 6
— Hella, Frau, Karlstr. 12
— Helm, Ang, CarlWeysserStr. 19
— Helm, BuchbinderM, Karlstr. 26
— Helm, kfmAng, Gellertstr. 3
— Helm, kfmAng, Kriegsstr. 151
— Helm, Kfm, Gudrunstr. 12 ⇨ 42672
— Helm, Zahnarzt, Südendstr. 19 ⇨ 3 21 47
— Henny, We, Kriegsstr. 47
— Herb, Elektriker, Bodelschwinghstr. 9
— Herb, FriseurM, Kirchfeldstr. 45
— Herb, HdlsVertr, Akademiestr. 10
— Herb, Rechtsanw b Bundesger, Weberstr. 4 ⇨ 2 72 82
— Hrm, Bau- u Möbelschrein, Ostmarkstr. 21 ⇨ 4 16 47
— Hrm, EisenbBürogeh aD, StuttgarterStr. 7
— Hrm, ElMont, Sternbergstr. 4
— Hrm, HeizMont, Ernststr. 6
— Hrm, kfmAng, Hofäckerstr. 33
— Hrm jun, PInsp, Hauptstr. 168
— Dr Hrm, Prof, Facharzt für Urologie, Devrientstr. 3 ⇨ 5 23 73
— Hrm, RegAsst, Weinbrennerstr. 76
— Hrm, SchreinM, Holländerstr. 31
— Hrm, technZeichner, Belchenstr. 55
— Hrm, Vertr, Scherrstr. 21 ⇨ 2 63 75
— Hrm sen, VerwInsp, Hauptstr. 168
— Hertha, Frau, Hirschstr. 106
— **Hilda, We, Neckarstr. 54**
— Hilda, We, Tullastr. 56
— Hilde, Fachlehrn, Klauprechtstr. 47
— Hilde, Frau, Sophienstr. 21
— Hilde, We, Leibnizstr. 1 ⇨ 30980
— Hilde, We, Luisenstr. 35 b
— Hilde, We, NördlHildapromenade 20 ⇨ 2 40 31
— Hildeg, We, Kropsburgweg 13
— Horst, JustOSekr, KonstanzerStr. 17
— Horst, technAng, Goethestr. 33
— Ida, We, Hirschstr. 101a
— Ilse, We, Karlstr. 85
— Dr Inge, Fachärztin f Frauenkrankh, BeiertheimerAllee 5 ⇨ ben 2 37 76
— Ingeb, Frau, Wehrastr. 13
— Irma, Frau, Taubenstr. 49
— Irmgard, Kindertagesstätte, Kastellstr. 6
— Jak, Arb, HambacherStr. 19
— Jak, Arb, HambacherStr. 25
— Jak, Arb, Hardenburgweg 22
— Jak, SchneidM, Mathystr. 19
— Jeanne, We, Dragonerstr. 4-6 ⇨ 5 11 77
— Joh, Färberei, Sophienstr. 178
— Joh, Maurer, Pfalzstr. 55
— Joh, OWerkf, Nokkstr. 22
— Joh, PAmtm aD, Gebhardstr. 22
— Johanna, Rentnerin, Forststr. 29
— Johs, Arb, Gerwigstr. 52

Schneider Johannes
Papierhandlung, Buchbinderei
Karlstraße 26 ⇨ 23676

— Dr Jos, DiplVolkswirt, Nuitsstr. 20
— Jos, Arb, Daimlerstr. 33
— Jos, Arb, Scheffelstr. 10
— Jos, Bauhelfer, Eckenerstr. 31
— Jos, HdlsVertr, Zähringerstr. 60a
— Jos, Ing, Bleichstr. 17
— Jos, Kraftf, Markgrafenstr. 21/23
— Jos, RangAufs aD, Schützenstr. 100
Schneider Josefine, Rentn, Pfarrstr. 12
— Josefine, We, DanzigerStr. 4 ⇨ 30254
— Julia, DBekleidung, Ebertstr. 4 (Wohn: Schwarzwaldstr. 26) ⇨ 3 08 22
— Karl, AbtLtr, Mathystr. 31
— Karl, Autovertreter, MariaMatheisStr. 1 ⇨ 3 20 77
— Karl, BehAng, Weinbrennerstr. 41
— Karl, DiplIng, Ehlersstr. 8
— Karl, ElMont, Volzstr. 33
— Karl, HallenM, Adlerstr. 59
— Karl, HdlsVertr, Buschwiesenweg 5.
— Karl, kfmAng, Geranienstr. 9
— Karl, Kraftf, Kriegsstr. 6
— Karl, OIng, Liebigstr. 3 ⇨ 5 25 51
— Karl, OLokf, Eisenlohrstr. 49 ⇨ 5 38 62
— Karl, PolBeamt, Belchenstr. 25
— Karl, PInsp iR, Rosenweg 55
— Karl, Prok, Draisstr. 8 ⇨ 2 63 27
— Dr Karl, RegDirektor, HermannBillingStr. 6 ⇨ ben 2 33 89
— Karl, Rentn, Rappenwörtstr. 7
— Karl, Rentn, Sophienstr. 173
— Karl, Rentn, Sophienstr. 182
— Karl, Schrein, Westmarkstr. 53
— Karl, SchuhmM, Karolinenstr. 4 (Werkst: MarieAlexandraStr. 16)
— Karl, SpedKfm, Weinbrennerstr. 82b
— Karl, Stanzer, Eschenweg 3
— Karl, StudRat, Heimgartenweg 24
— Dr Karl-Heinz, Arzt, Karlsburgstr. 11
— Karl-Heinz, Lehrer, Lindenallee 17
— Karol, We, Ritterstr. 8
— Kath, We, AuerStr. 58
— Kath, We, Klopstockstr. 6
— Kath, We, Pfarrstr. 7
— Klaus-Jürgen, DiplIng, AuerStr. 21
— Konrad, Maurer, Brückenstr. 6
— Kurt, DiplChem, Hölderlinstr. 2c
— Kurt, Dreher, ForchheimerStr. 27
— Kurt, Kraftf, Westmarkstr. 21
— Kurt, Leichenordn, Südendstr. 19 ⇨ 2 01 21
— Kurt, Metzger, Amthausstr. 5
— Kurt, Schloss, Eisenlohrstr. 45
— Kurt, Schlosser, LudwigWindthorstStr. 42
— Kurt, Schweißer, Gluckstr. 13
— Kurt, Verlagsltr, Hübschstr. 24
— Kurt, VerwSekr, Yburgweg 20
— Leonie, OPSekrn, Sophienstr. 162
— Leop, Dir, CarlWeysserStr. 20 ⇨ 4 11 85
— Lina, Rentn, Klosterweg 20
— Lina, We, Berckmüllerstr. 22
— Lina, We, TirolerStr. 32
— Lorenz, Ableser iR, DaxlanderStr. 13
— Ldw, ArchitBüro, RüppurrerStr. 70a
— Ldw, ElGroßhdlr, RüppurrerStr. 132 (Wohn: AmBurgweg 2) ⇨ 4 25 87
— Ldw, OZollSekr aD, Postweg 11a
— Ldw, Rentn, RüppurrerStr. 34
— Luise, Buchhn, Uhlandstr. 42
— Luise, Kindergärtn, Weltzienstr. 22
— Luise, Rentn, Hübschstr. 13
— Luise, SpkOSekrn, Douglasstr. 36
— Luise, We, Geranienstr. 14
— Luise, We, Hardtstr. 30
— Luise, We, TirolerStr. 22
— Luise, We, Zähringerstr. 2
— Magd, We, Bannwaldallee 59
— Manfr, Arb, Dohlenweg 11
— Manfr, Feinmech, Gebhardstr. 27

MATHÄUS VOGEL
HIRSCHSTRASSE 44
Ruf: Sammel-Nr. 22411

AUTOVERMIETUNG mit Fahrer
Stadt-, Fern-, Hochzeit- u. Beerdigungsfahrten
mit 180er bis 300er Mercedes

BLB BADISCHE LANDESBIBLIOTHEK
Baden-Württemberg

Gebr. Kolb *Fenster / Schaufensteranlagen* Gegr. 1872
Bachstraße 43 Fernruf 52221/22

Schneider Manfr, Kfm, Asternweg 51
— Manfr, RundfMech, KonstanzerStr. 7
— Marg, DSchneidn, Marienstr. 101
— Marg, Frau, Resedenweg 2
— Marg, Lehrn, Redtenbacherstr. 1a
— Marg, We, Anebosweg 1
— Marg, We, Daimlerstr. 33
— Marg, We, GustavBinzStr. 40
— Marg, We, RüppurrerStr. 86
— Maria, Frau, AugustSchwallStr. 6
— Maria, Frau, Körnerstr. 41
— Maria, Krankenschw, Ruschgraben 15
— Maria, Sängn, Welfenstr. 6
— Maria, We, Haid&NeuStr. 25
— Maria, We, Kornweg 21
— Maria, We, Kriegsstr. 161
— Maria, We, Weinbrennerstr. 54
— Marie, Rentn, Thomashof 5
— Marie, Schwest, Luisenstr. 46
— Marie, We, Schloßbezirk 11 A
— Martha, Frau, BreiteStr. 109
— Martha, Frau, Yorckstr. 46
— Martha, We, Albtalstr. 9
— Martha, We, Gluckstr. 18
— Martha, We, GutMagnusStr. 28
— Martin, Mech, Vorholzstr. 33

Schneider Marzell, Zeitschriften und Tabakwaren
Totoannahmestelle: DurlacherStr. 58
⇨ 2 31 25, Wohn: Zähringerstr. 8

— Dr Math, OStudRätin, Schnetzlerstr. 9
— Math, We, Gartenstr. 5
— Max, Produktionsltr, Haid&NeuStr. 66
— Max, technInsp, Murgstr. 9a
— Max, Tankwart, Augartenstr. 27
— Mich, Landwirt, AuerStr. 3
— Nadya, VerwAng, Lessingstr. 50
— Norbert, DentAsst, MarieAlexandraStr. 40a
— Olga, We, Bahnhofstr. 32
— Olga, We, FriedrichWolffStr. 56
— Olga, We, Stephanienstr. 17
— Osk, Schleifer, Goethestr. 25a
— Osk, StudRat iR, Viktoriastr. 20
⇨ 2 78 69
— Osk, Transitkell, Wein-Großimport, RichardWagnerStr. 12 ⇨ 5 11 69
— Osk, ZahntechnM, Labor, Weinbrennerstr. 6 ⇨ 2 50 21
— Otto, Ang, Weinbrennerstr. 25
— Dr Otto, Arzt, BeiertheimerAllee 5
⇨ 2 37 76
— Otto, BäckerM, Marienstr. 84
— Otto, BäckerM, Ostmarkstr. 21
— Otto, ElMont, Elfmorgenbruch 13
— Otto, FinSekr aD, Gerwigstr. 21
— Otto, Heizer, Morgenstr. 9
— Otto, HeizHelfer, Dohlenweg 10
— Otto, kfmAng, Westmarkstr. 15
— Otto, Lackierer, Lissenstr. 3
— Otto, LagerM, KarlWilhelmStr. 5
— Otto, PolBeamt, Reichenbachstr. 23
— Otto, Rentn, Eschenweg 3
— Otto, Rentn, Resedenweg 16
— Paul sen, MaschSchloss, Berckmüllerstr. 16
— Dr Paul, ORegRat, Sophienstr. 122
— Paul, Redakteur, Albtalstr. 9 ⇨ 3 04 50
— Paul, Rentn, Erzbergerstr. 12
— Paul jun, Schlosser, Gerwigstr. 48
— Paul, VerwAng, Resedenweg 50
— Paula, Frau, StuttgarterStr. 21
— Paula, We, Markgrafenstr. 26
Schneider Paula, We, Vorholzstr. 17
— Peter, kfmAng, Kropsburgweg 36
— Peter, Kfm, Schnetzlerstr. 1
— Peter, Pens, Brahmsstr. 14
— Peter, Rentn, Kirchfeldstr. 45
— Phil, Rentn, Gluckstr. 9
— Phil, Sattler, ErnstFriedrichStr. 14
— Raim, OTelegrInsp, Nebeniusstr. 28
— Renate, Papier- u Textilwaren, Essenweinstr. 50
⇨ 2 60 08 (Wohn: Kastellstr. 6)
— Rich, GlaserM, Essenweinstr. 45
— Rich, OStSekr, Moltkestr. 10
— Rich, Schulvordruck-Verlag, Erbprinzenstr. 29
— Rich, Zahnarzt, Stephanienstr. 25
⇨ 2 45 95
— Rob, HdlgsReisender, Weinbrennerstr. 90 ⇨ 50024
— Rob, Kfm, Schwarzwaldstr. 17
— Rob, OLehrer iR, Dahlienweg 18
— Rob, Packer, Millöckerstr. 6
— Rob, Rechtsanw, Bunsenstr. 1 ⇨ 52426
— Rob, RundfMech, Rheinstr. 99
— Rob, Inh: Sonni Gültig, Manufakturw, Ernststr. 38 ⇨ 2 37 63
— Rolf, Metzgerei, Karlstr. 125 ⇨ 3 13 45 (Fil: Karlstr. 25)
— Rolf, StudAss, Eisenlohrstr. 12
— Roman, technAng, KarlsruherAllee 15
— Rosa, DSchneiderei, Klosestr. 32
— Rosa, Priv, Weinbrennerstr. 2
— Rosa, We, AugustDürrStr. 2
— Rosa, We, Brauerstr. 29
— Rosa, We, Karlstr. 120
— Rosa, We, Zirkel 3
— Rud, Autoverkäufer, Kaiserstr. 41
— Rud, BkKfm, Dammerstockstr. 9
— Rud, KfzM, Gritznerstr. 1
— Rud, Maler, AugustBebelStr. 75
— Rud, MalerM, Augartenstr. 17
— Rud, Mech, Hertzstr. 156
— Rud, OPInsp, Bürklinstr. 12 ⇨ 2 22 82
— Ruth, Frau, Steubenstr. 5
— Siegfr, AbtLtr, Ritterstr. 13
— Siegfr, Kalkulator, Putlitzstr. 14
— Siegfr, Kfm, Gebhardstr. 22 ⇨ 3 18 44
— Sophie, We, HausM, Oberwaldstr. 37
— Stef, kfmAng, Frühlingstr. 2
— Thea, Frau, Weinbrennerstr. 54
— Theo, Werkzeugm, Adlerstr. 64
— Theodor, Metzgerei, Kronenstr. 60 ⇨ 2 54 95
— Theod, Stadtgärtn, Putlitzstr. 26
— Ther, We, Hardenburgweg 22
— Ther, We, Rittnertstr. 73
— Thom, Ladeschaffn iR, ForchheimerStr. 32
— Valentin, Pens, Taubenstr. 6
— Wlt, Ang, Sophienstr. 159
— Wlt, Arb, Luisenstr. 36
— Wlt, Arb, Yorckstr. 25
— Wlt, HausM, Hertzstr. 16 Bau 46
— Wlt, Monteur, GutMagnusStr. 1
— Wlt, Rechtsanw, Douglasstr. 4
— Wlt, Rentn, Lerchenstr. 4
— Wlt, Rentn, Wilhelmstr. 36
— Wlt, Schlosser, Waldhornstr. 51
— Wlt, StbSchaffn, HeilbronnerStr. 22
— Wlt, Vertr, Wichernstr. 8
— Dr Wlt u Wlh Beisel, RechtsanwBüro, BeiertheimerAllee 9 ⇨ 2 68 86
— Wrn, HeizTechn, KarlWilhelmStr. 7
— Wrn, HLehrer, Posseltstr. 4
Schneider Wrn, Kraftf, Bellenäckersiedlung 1
— Wrn sen, Schreiner, GewHirschäcker
— Wlh, Arb, Hirschstr. 130
— Wlh, kfmAbtLtr, WeingartenerStr. 5
— Wlh, Kraftf, Eichenweg 9
— Wlh, LPInsp iR, DurlacherAllee 44
— Wlh, Landw, Westmarkstr. 60
— Wlh, MaurerM, Dammerstockstr. 8
— Wlh, Möbelpolierer, Killisfeldstr. 12
— Wlh, OJustRat aD, AugustDürrStr. 5
— Wlh, PBeamt, Hardtstr. 43a
— Dr Wlh, PrivGelehrter, Lohfeldstr. 3
— Wlh, Rechtsanw, Mozartstr. 13
⇨ 2 54 02
— Wlh, RegInsp, Engesserstr. 12
— Wlh sen, Rentn, Hardtstr. 43a
— Wlh, Rentn, Holländerstr. 29
— Wlh, SchneidM, Zähringerstr. 10
— Wlh, Schreiner, Christofstr. 8
— Wlh, städtArb, Ochsentorstr. 16
— Wlh, StbSchaffn, Hennebergstr. 15
— Wilhelmine, We, Hardtstr. 30
— Wilhelmine, We, Rheinstr. 56
— Willi, kfmAng, Dietrichstr. 20
— Willi, Kraftf, Hardtstr. 45a
— Willi, KfzHandw, Nelkenstr. 5
— Willi, Landw, TirolerStr. 13 ⇨ 41841
— Willi, Schrein, RintheimerStr. 1
— Willi, Tankwart, Bergstr. 6
— Dr Woldemar, Dozent, Haydnplatz 5
— Wolfg, RegRat, Steubenstr. 17
⇨ 5 05 60
— Wolfg, VKfm, Vorholzstr. 4
— Xaver, WerkM iR, GeorgFriedrichStr. 1
— Xaveria, We, KarlSchremppStr. 22
Schneider-Hassel Oscar, IndKfm, Bunsenstr. 7
Schneider-Hensler Wlh, städtVorarb, Gerwigstr. 77
Schneiderhan Elfr, We, Killisfeldstr. 6
Schneidler Eleonore, We, Spitalstr. 6
Schneidmann Aug, OHeizer, Maxau am Rhein 21
— Emil, Mech, Saarlandstr. 56
— Emil, OFeuerwehrm, Wettersbachstr. 7
— Eug, MaschForm, HermannKöhlStr. 22
— Frdr jun, Kraftf, Rheinbrückenstr. 7
— Frdr, Kranf, Hansastr. 20-22
— Frdr sen, Schlosser, Rheinbrückenstr. 7
— Gottl, Zimmerm, Frauenhäusleweg 7
— Heini, MechM, Sudetenstr. 60
— Luise, Frau, Rheinbergstr. 2
— Rudi, Arb, Waldstr. 11
— Wlh, Mech, Zähringerstr. 56
Schneitz Christina, We, Oberwaldstr. 10
— Elisab, We, Lissenstr. 15
Schnell Emilie, PSekrn aD, Krokusweg 37
— Gertr, We, NeuerZirkel 3
— H, LebensmGesch, HeilbronnerStr. 9
⇨ 26916
— Ilse, Frau, Wendtstr. 3
— Johanna, We, KonradinKreutzerStr. 19
— Karl, Lokf aD, Steinmetzstr. 1
— Luise, We, Kriegsstr. 185
— Maria, We, Mainstr. 25
— Marianne, We, Kaiserallee 29
— Norbert, Retuscheur, Stephanienstr. 32
— Roland, KfzTechn, Mainstr. 25
⇨ 3 24 60
— Willi, BehAng, Lachnerstr. 28
Schnellbach Emma, We, Mahlbergstr. 54
— Erna, Fürsorgerin, Wilhelmstr. 27
— Frz, Registrator, Essenweinstr. 21
— Karl, Buchb, Nikolausstr. 2

Wilhelm Müller General-Vertretungen **Büromaschinen**
BÜRO-EINRICHTUNGEN
Karlstraße 34 Fernruf 27080

BLB BADISCHE LANDESBIBLIOTHEK
Baden-Württemberg

MONINGER BIER
anerkannt hervorragend

Schnellbach Karl, FilDir, Schwarzwaldstr. 27 ⇨ 3 23 26
— Rolf, VAgentur, Schwarzwaldstr. 27
— Rosa, We, Wilhelmstr. 27
— Dr Rud, Dir, Donnersbergweg 6
Schnelle Gaststätte, Hans Fischer, Kaiserstr. 201 ⇨ 22689
Schneller Alb, Schweißer, Steinmetzstr. 5
— Elisab, Frau, GrötzingerStr. 29
— Emma, We, Karolinenstr. 10
— Hans, kfmAng, GrötzingerStr. 29

Jakob Schneller
Alteisen, Metalle, Lumpen, Papier usw.
Durlacher Straße 34 ⇨ 26297
Pk 14324 Dt Bk 2240 Spk 10380

— Jak Joh, HdlsVertr, Klauprechtstr. 51 ⇨ 2 76 84
— Jos, Arb, Zähringerstr. 76
— Pauline, We, DurlacherStr. 34 ⇨ 2 62 97
— Seb, Arb, DurlacherStr. 91
— Therese, We, Philippstr. 26

Schnellreinigung Siemers KG.
Schillerstraße 6 ⇨ 25888
Douglasstraße 34 ⇨ 21461

Schnepf Alb, Buchdr, Schützenstr. 41
— Ant, Rentn, Lessingstr. 32
— Else, Frau, Sophienstr. 97
— Emil, WerkzSchlosser, Geranienstr. 7
— Eug, GalvAnst, Amalienstr. 26 ⇨ 2 65 31 (Wohn: Falkenweg 14 ⇨ 3 01 27)
— Frdr, BbInsp, Nebeniusstr. 24
— Hch, Autoverwertung, Feldstr. 5 ⇨ 5 31 18
— Hrm, EichInsp aD, Adlerstr. 58
— Hrm, KanzlAsst iR, Rudolfstr. 1
— Hrm, Konditorei-Café, Sophienstr. 64 ⇨ 2 25 89
— Just, Arb, Humboldtstr. 24
— Karl, AbtLtr, Parkstr. 5
— Karl, RegRat aD, Parkstr. 3
— Kath, We, Goethestr. 15a
— Maria, We, Nebeniusstr. 24
— Phil, Arb, KurtSchumacherStr. 7
— Rich sen, Heizer, Marienstr. 43
— Rich jun, Radiotechn, Marienstr. 43
— Trudel, Frau, Wiesenstr. 26
— Waldem, MechM, Yorckstr. 5
— Wrn, kfmAng, Gartenstr. 38
Schnepfleitner Stef, Kellner, Klauprechtstr. 20
Schnepka Jos., ElMonteur, Philippstr. 24
Schneppe Ldw, Tiefdrucker, Schillerstr. 47
Schnepper Fritz, städtArb, Wettersbachstr. 6
— Ida, Frau, Wielandtstr. 6
Schnerr Harald, BüromaschMech, Schützenstr. 104
— Klara, We, Augartenstr. 87
— Otto, städtAng, Kreuzstr. 33
— Rolf, ORegRat, Südendstr. 4
Schnetzer Maria, We, GottesauerStr. 45
Schnetzke Erw, Heizer, Rolandstr. 43
Schnetzler Elisab, We, HansSachsStr. 1 ⇨ 2 34 69
— Maria, We, MannheimerStr. 43

Anton Schneyer G.m.b.H.
Damenmodenhaus
Kaiserstraße 95, Ecke Kronenstraße ⇨ 22325
Fabrikvertretungen, Import, Großhandel
Kronen- Ecke Zähringer Straße ⇨ 22325

Schneyer Ant, Kfm, Kaiserstr. 95
— Art, Ang, AlterGraben 8
— Art, Kunstmaler, Dahlienweg 25
— Bruno, HdlsVertr, Lußstr. 13 ⇨ 41709
— E, vorm A Scheeder, Treibriemenlager, DurlacherAllee 29c Büro: GeorgFriedrichStr. 20 ⇨ 2 48 44
— Elisab, GeschInh, Haydnplatz 2

1894 **J. SCHNEYER**
INHABER JOSEF GÄRTNER
Fachgeschäft für
Wäsche - Stoffe - Damenkleidung
Werderstr. 53 (Werderpl.) ⇨ 26831
Volks-Bk Pk 7730

M. Schneyer
Textilien
Pfinztalstraße 64 ⇨ 4 10 85

Schneyer Philipp, Kfm, HdlgsBevollm, Georg-FriedrichStr. 20 ⇨ 2 48 44
— Wilhelmine, We, Haydnplatz 2
Schnirch Ant, MetzgerM, Bodelschwinghstr. 13
Schnitz Bernh, Arb, Kieselweg 30
Schnitzer Alb, Schloss, Haid&NeuStr. 118
— Erwin, Schreiner, RintheimerStr. 14
Schnitzke Klaus, Student, GeorgFriedrichStr. 32
Schnitzlein Meta, We, Hennebergstr. 5
Schnitzler Ad, Ang, Kopernikusstr. 26 ⇨ 5 02 48
— Ant, WerkM, Dietrichstr. 22
— Dr Benno, AssArzt, Kanonierstr. 10 ⇨ 50327
— Dr Erw, DiplIng, Kopernikusstr. 26 ⇨ 5 02 48
— Frdr, Pens, Karlstr. 74
— Joh, Zimmermann, Eschenweg 5
— Luise, Holzbildhauerin, Silcherstr. 22
— Maria, Frau, Schnetzlerstr. 8
— Martin, StOInsp, Lissenstr. 11
Schnitzspahn Luise, Priv, Scheffelstr. 37
Schnörch Hugo, Rentner, Sophienstr. 213
Schnörr Helene, Frau, HansSachsStr. 1
— Jul, Montageltr, Grenzstr. 16
— Rob, Ang, KarlsruherAllee 17
Schnorr Alois, Verbandsdir, Liebigstr. 15 ⇨ 5 36 32
— Anna, JustOSekrn aD, Bernhardstr. 11-13
— Hans, OKelln, Gellertstr. 3
Schnürch Jos, Schleifer, Brahmsstr. 16
Schnürer Dr Fritz, DiplVolksw, vereidigter Bücherrev, Heimgartenweg 37 ⇨ 52088 (Wohn: Moltkestr. 117)
— Heinz, KfzElektriker, Neufeldstr. 40
Schnürer Max, Kohlen, Heizöle. Transporte Parkstr. 23 ⇨ 2 83 75
— Wlt, Kfm, Gerwigstr. 7
— Wlh, vereid Bücherrevisor, Heimgartenweg 37 ⇨ 5 20 88
— Willi, MaschIng, Steubenstr. 13
Schnur Eva, Frau, Putlitzstr. 6
— Jak, Schleifer, Luisenstr. 28
— Jos, Schneider, Zietenstr. 33
Schnurmann Paula, We, DanzigerStr. 8
Schnurmann-Schwarz, Leihbücherei, DanzigerStr. 8
Schnurr Alfs, Arb, KarlDelisleStr. 10
— Alfs, SchuhmM, Feldblumenweg 3
— Andr, PolBeamt, Postweg 23b
— Anna, We, Reichardtstr. 1
— Bruno, Elektriker, Lessingstr. 74
— Elsa, Frau, Gymnasiumstr. 6
— Frdr, Kfm, Gebhardstr. 6
— Fritz, Geschäftsinh, Kronprinzenstr. 8 ⇨ 2 42 76

Fritz Schnurr
Reifen - Autozubehör
Hebelstraße 13 ⇨ 24276

— Hans, kfmAng, Glümerstr. 10

Hermann Schnurr
Kraftfahrzeug-Reparatur-Werkstätte
Karl-Friedrich-Straße 23 ⇨ 26345

— Hrm, KfzM, AugustDürrStr. 2
— Karl, Schlosser, Scheffelstr. 36
— Karl, StInsp, Schlachthausstr. 8 c
— Karl, StudRat aD, KarlHoffmannStr. 5
— Marie, We, AuerStr. 1
— Math, We, Westmarkstr. 85
— Rich, PSchaffn, Pfalzstr. 139
— Rob, kfmAng, Liebensteinstr. 2
— Rosa, Buchh, Pfinztalstr. 75
— Rud, Kfm, Werderstr. 62 H
— Wlh, PSekr aD, Adlerstr. 54
— Willi, Kraftf, Feldblumenweg 1
Schob Else, We, Neckarstr. 61
Schober Bruno, Rentn, Vorholzstr. 17
— Camilla, Frau, Mondstr. 5
— Edith, We, GrötzingerStr. 54a
— Elisab, DSchneid, Vorholzstr. 17
— Erika, Frau, Philippstr. 9
— Felicitas, Rentn, Klosterweg 20
— Frz, Kfm, Klauprechtstr. 49
— Gabriele, Apothn, EmilGöttStr. 12
— Gg, VerwAng, Kanonierstr. 11
— Hilde, PutzmMn, Klauprechtstr. 49
— Magdalena, We, Jägerstr. 7
— Wlh, PInsp iR, FriedrichWolffStr. 27
Schobert Anna, We, Kapellenstr. 62
— Hans, Optiker, Kaiserstr. 48
— Hans, OptikerM, Karlstr. 55
— Hildeg, Frau, Gerwigstr. 16
— Ingeborg, BehAng, Friedenstr. 2
Schoblocher Kath, We, Jollystr. 29-31
Schobrick Thilde, Frau, EmilGöttStr. 11
Schoch Alb, Schrein, Hardtstr. 38
— Alois, Bäckerei, Pfinztalstr. 24 ⇨ 4 20 36
— Eleonore, Frau, Kriegsstr. 224
— Elise, We, Weinbrennerstr. 54
— Else, We, Amalienstr. 46
— Else, We, Kaiserallee 95a

BAUGELD zu 4½% und hohe Steuerersparnis oder jährl. 25 bis 35% Wohnungsbau-Prämie. Guthabenzins 2½%
BADENIA BAUSPARKASSE KARLSRUHE 25 JAHRE
TELEFON 27318

BLB BADISCHE LANDESBIBLIOTHEK
Baden-Württemberg

Karlsruher Eisen- und Stahlhandel G.m.b.H.
Stab- u. Formeisen - Universaleisen - Spezialprofile - Qualitätsstabstahl - Blankmaterial - Schmiedematerial
Qualitätsfeinbleche - verzinkte Bleche - Mittel- und Grobbleche, sowie Stahlbleche in sämtlichen Güten,
Formaten und Stärken - Gas- und Geländerrohre - rohe schwarze Schrauben - Unterlegscheiben und Federringe
KARLSRUHE Fautenbruchstraße 49/51 Ruf Sammel-Nr. 3 14 87
Fernschreiber: Nr.: 0782 763 esta karlsruhe

Schoch Emilie, We, Laubenweg 42
— Ernst, Schreiner, AmZwinger 13
— Frieda, We, Hardtstr. 14

Schoch Friedrich
Generalvertreter der Frankfurter Vers. A.-G.
Wichernstr. 6 ⇨ 50064

— Fritz, Steinbildhauerei, Hohenzollernstr. 63 ⇨ 32583 (Wohn: Hölderlinstr. 3 ⇨ 25146)
— Gertr, We, Waldhornstr. 49
— Hans, Bildhauerei u Steinmetzbetr, Haid&NeuStr. 32 (Wohn: Edelsheimstr. 4) ⇨ 2 37 68
— Hch, Güteraufseher, Markgrafenstr. 43
— Hch, Schneider, MemelerStr. 20
— Heribert, Bauing, Wielandtstr. 2
— Hrm, Dreher, Sternstr. 12
— Hrm, HausM, Humboldtstr. 27
— Karl, Rentn, Gerberstr. 14
— Karl, Rentn, Karlstr. 104
— Karl, technBbAmtm, Hardtstr. 18
— Kath, We, Rheinstr. 101
— Luise, Frau, Sophienstr. 120 H
— Luise, We, Blumenstr. 10
— Max, Pförtner, Fabrikstr. 9
— Mina, Schneidn, Hardtstr. 16
— Otto, Fuhrmann, Markgrafenstr. 43
— Otto, MinRat aD, Rheingoldstr. 4 ⇨ 2 53 29
— Reinh, ElMont, Geibelstr. 2
— Rich, MaschSchloss, Feierabendweg 9
— Rosa, We, ImGrün 51
— Selma, Rentn, Rankestr. 14 H
— Theo, HdlsVertr, BeiertheimerAllee 12 ⇨ 2 84 39
— Wlt, Dreher, Kiefernweg 29
— Wlh, Handformer, DurmersheimerStr. 11 ⇨ 5 31 33

Schock Annel, We, Sophienstr. 169
— Erich, BetrLtr, Baumeisterstr. 48
— Rösel, Frau, Kriegsstr. 155
— Ruth, Lehrerin, Prinzenweg 9
— Wlh, SchneidM, Pfinztalstr. 29
Schoder Gust, VerwRat, Hirschstr. 131
Schöchle Alb, Ateliérchef, Boettgestr. 2
— Alb, Rentn, RastatterStr. 22
— Christoph, Schloss, Saarlandstr. 38
— Emil, Schlosser, Allmendstr. 18
— Emilie, We, Körnerstr. 29
— Emma, We, RastatterStr. 89
— Gust, Arb, Hardenburgweg 11
— Jul, Arbeitsvermittler, Schwarzwaldstr. 27
— Karl, Schmied, EggensteinerStr. 16
— Ldw sen, Rentn, RastatterStr. 89
— Ldw, Schloss u mechWerkst, RastatterStr. 89 ⇨ 3 07 55 (Wohn: Rosenweg 71)
— Paul, VAng, Körnerstr. 29
— Reinh, Kraftf, EggensteinerStr. 58
— Wlh, Kraftf, Volzstr. 8
Schöck Anna, We, Markgrafenstr. 8
— Hans, Kraftf, Lachnerstr. 23 ⇨ 20444
— Mathilde, Frau, Geibelstr. 13
— Peter, DiplIng, Klosestr. 18
Schöbel Frieda, We, Geibelstr. 8
Schödel Alfr, kfmAng, Schillerstr. 45
Schöfer Dr Rud, Physiker, DürkheimerStr. 3
Schöffel Emma, DSchneiderei, Maxau a Rhein 14
— Emma, Frau, Kaiserstr. 188
Schöffel Franziska, We, Boeckhstr. 13
— Hdw, technAsstn, Kaiserstr. 190
— Karl, Glasmacher, Zietenstr. 5
— Konr, Gürtler, KonstanzerStr. 7
— Max, VerwAng, Maxau am Rhein 14
Schöffl Hans Jochen, Direktor, Kastellstr. 17 ⇨ 4 26 47

Badische Gummi- und Packungs-Industrie
Schöffler & Wörner
Amalienstraße 15 ⇨ 26322 u. 26323
Spezialhaus für technische Gummiwaren sowie sämtliche Fabrikbedarfsartikel

Schöffler Alb, Geschf, Kriegsstr. 80 ⇨ 21785
— Anna, We, Zähringerstr. 14 H
— Emilie, We, Sophienstr. 160a
— Emma, Ang, EttlingerStr. 16
— Hch, PBetrAsst, Nebeniusstr. 28
— Irma, Möbelversand, Passage 25
— Karl Hrm, Güternah- u Fernverkehr, Sophienstr. 15 ⇨ 2 30 62
— Karoline, We, Augartenstr. 29
— Kurt, VerwAmtm, Diakonissenstr. 25
— Lina, VerkLtrn, Augartenstr. 29
— Otto, Kfm, Pfinztalstr. 72 ⇨ 41573
— Otto, Polstereiwaren, Kronenstr. 28 ⇨ 2 51 93 (Wohn: Morgenstr. 20)
— Theresia, We, Meidingerstr. 11
Schöke Benno, Stadtpfarrer, Röntgenstr. 1 ⇨ 2 33 94
Schoel Vasco, GerAssess, Ebertstr. 19
Schölch Elise, We, Kurz-, Weiß- u Wollw, KärntnerStr. 29
— Frida, Büglerin, DurlacherStr. 14
— Frieda, Frau, Zirkel 17

G. Schölch
Blechnerei und Installationsgeschäft
Akademiestraße 14 ⇨ 24139

— Hch, Metzgerei, Marienstr. 61 ⇨ 2 24 66
— Hrm, Blechn u InstallM, Markgrafenstr. 41
— Hrm, Rentn, Wilhelmstr. 63
— Lina, Frau, Karlstr. 128
— Ldw, RegInsp, KärntnerStr. 29
— Otto, VermIng, KehlerStr. 2
— Wlh, Ing, Kriegsstr. 187
— Wlh, Rentn, DurlacherAllee 53

Wolfgang Schölch
Spezialwerkstätte für Photo- u. Kinoreparaturen
Leopoldstraße 35 ⇨ 27063
Wohnung: Heilbronner Straße 8

Schöler Jos, Schneider, Stösserstr. 1
Schoeler Dr Heinz, Dozent u pr homöop Arzt, Hirschstr. 30 ⇨ 25281
Schöll Th, kfmAng, Kaiserstr. 89
Schölle Karl, HSchneiderei, Donaustr. 20
Schöller Elisab, We, Damaschkestr. 49
— Osk, OStInsp, Damaschkestr. 49
Schöllhamer Karol, Frau, Geranienstr. 13
Schöllhammer Chr, Arb, Rheinstr. 35
— Hch, Schaber, Saarlandstr. 26

Schoellhammer R., Füllhalter-Großh.-Reparaturen
Kaiserstraße 163-165 ⇨ 22490

Schöllig Josepha, Frau, Schützenstr. 43
Schöllmann Irma, We, Schützenstr. 40
Schölzel Gertr, Buchhn, Nowackanlage 7
— Heinz, Elektriker, AugustDürrStr. 2
— Norbert, Apoth, MainzerStr. 20
Schölzke Otto, OLokf aD, Resedenweg 22
— Wald, Friedhofgärtn, Lessingstr. 72
Schömbs Arth, Schneiderei, Augartenstr. 27
— Egon, Bühnenagentur, Turmbergstr. 15 ⇨ 4 18 29
— Erwin, OIng, SchöllbronnerStr. 18

Automobil-Gesellschaft Schoemperlen & Gast
Generalvertretung der Daimler-Benz A.G.
Werk I (Reparatur) Sophienstr. 74
Werk II (Kundendienst, Wagenpflege) Sophienstr. 69/71
Fernruf-Sammelnummer 25941
Fernschreiber 0782766

Schoemperlen Edgar, Kfm, Märchenring 4 ⇨ 32810
Schön siehe auch Schoen
— A, Schneiderei, Karlstr. 28 ⇨ 21866
— Bruno, OIng, Dornwaldstr. 11
— Emma, We, DurlacherAllee 21
— Ernestine, We, Humboldtstr. 12
— Fritz, Hdlr, Zähringerstr. 46
— Gg, Feinmech, Amalienstr. 69
— Gerh, PSekr, Siedlerstr. 25
— Gertr, Frau, Frühlingstr. 7
— Günther, BbORat, Uhlandstr. 43
— Hch, PolBeamt, BingerStr. 44
— Helm, JustAmtm, Weinbrennerstr. 45
— Horst, Ing, AmRennbuckel 41
— Joh, Arb, Amalienstr. 20
— Johanna, We, Draisstr. 7a ⇨ 5 27 97
— Jos, HdlgsBevollm, Kaiserallee 8d ⇨ 28526
— Leopoldine, Rentn, Grillparzerstr. 13
— Luise, We, Draisstr. 17
— Pauline, We, Gebhardstr. 18
— Sofie, We, Welfenstr. 6 ⇨ 3 08 68
— Wlh, BehAng, Karlstr. 162
— Wlh, Lokf, Karlstr. 28
Schoen Dr Detlev, Arzt, Rittnertstr. 70b
Schoen Dr Ferdinand, Facharzt f Nervenkrankh, Dozent f gerichtl Medizin, Karlstr. 66 ⇨ 2 55 18
Mo-Fr 11-12, 15-17, Mi u Sa keine *
Schoen Prof. Dr. med. Herbert, Facharzt für Strahlenheilkunde, Institut Kaiserstr. 76 (am Marktplatz) ⇨ 28850
Wohn.: Karlsruhe-Durlach, Rittnertstr. 70b ⇨ 4 22 16 *
— Th v jun, Musiker, Hertzstr. 29
— Th v sen, OForstverw aD, Goethestr. 45
Schönau Heinz, SchuhmM, Zollstr. 5
— Hildeg, We, Gellertstr. 32
— Karol, We, Amalienstr. 1
— Rud, Buchbinderei, Leopoldstr. 38 ⇨ 24260 (Wohn: Amalienstr. 1)

Glas aller Art
Metallwaren für Dekorationen
Beschläge für Glasschiebetüren
Stützen für Glasschutzwände
u. Aufsätze, Sandstrahlgebläse
Joh. Rüger
Schützenstr. 57 Fernruf 24264

BLB BADISCHE LANDESBIBLIOTHEK
Baden-Württemberg

Bettfedernreinigung Inlett u. Federn **Ruf 3** - 1 - 2 - 3 - 4
A. Springer, Ettlinger Straße 51

Schönbach Jos, Rentn, Wichernstr. 27
— Leopoldine, Frau, Lessingstr. 45
Schönbeck Günter, PSchaffn, Haid&NeuStr. 72
Schönbein Lilly, OPostsekrn aD, ReinholdFrankStr. 3
Schönberg Dr Brnh v, Rechtsanw, ReinholdFrankStr. 11 ⇔ 2 88 86
— Karl, Dreher, AmZwinger 14
Schönberger Ad, städtFürsorger, Jollystr. 37
— Anna, We, Marienstr. 96
— Gust, Hauptbahnhofapotheke, Ebertstr. 4 ⇔ 3 13 00
— J, Drei-Zwerg-Wachs-Chemie, Hertzstr. 16 ⇔ 2 12 33
— Marie, We, Erzbergerstr. 78
— Rob, Schrein, Seboldstr. 6
— Toni, GeschInhn, Pfinztalstr. 88 (Wohn: Seboldstr. 6)
Schönborn Gust, Rentn, Tulpenstr. 18
Schönborn Dr. H., Facharzt für Urologie, Douglasstr. 34 ⇔ 2 71 03 Sprechst.: Mo., Di., Do., Fr. 10—12, 16—18, Mi. u. Sa. 9—11 Uhr *
— Dr Hugo, Facharzt, Winterstr. 43 (Wohn.)
Schöne Alwin, OPAmtmann iR, Falkenweg 76
— Ernst, Rentn, Wilhelmstr. 73
— Hans, Malergesch, RintheimerStr. 3 ⇔ 28173
Schöneberg Kurt, Mech, Postweg 2
— Paul, MontLtr, Kesselbergweg 2
Schönecker Ernst, Schloss, KärntnerStr.18d
— Julia, Pension, Schirmerstr. 5 ⇔ 2 56 05
— Wlt, FilLtr, Marstallstr. 12
Schönemann Elsa, We, Krokusweg 37
— Maria, Frau, Dahlienweg 17 ⇔ 3 05 33
— Wlt, Kfm, Krokusweg 37
Schönenberger Hildeg, We, Marienstr. 69
— Karol, We, Hirschstr. 24
Schönenfeld Peter, Rentn, Holderweg 29
Schöner Emil, Lackierer, Palmaienstr. 3
— Gust, MaschArb, Mittelstr. 7
— Gustina, We, Bernhardstr. 9
— Herb, MaschSchlosser AlterGraben 14
— Sofie, Sekrn, Palmaienstr. 3
— Wlh, Zugrevisor iR, BreiteStr. 49a
Schönfeld Paul, Koch, Hertzstr. 4
— Wolfg, DiplIng, Helmholtzstr. 4
Schönfelder Hans, Jurist, MannheimerStr. 45
— Herb, Exportltr, Sonnenstr. 8
— Hrm, RegAmtm, Weinbrennerstr. 47
— Marg, We, Forststr. 62
Schönhaar Helm, MaschSchloss, KärntnerStr. 38
Schönherr Carl, SeilerwHdlg, Kaiserstr. 47 ⇔ 2 58 10
— Fritz, techn Ang, Belfortstr. 15
— Karl, Pens, Holderweg 14
Schönhofen Magda, Gastwirtin, DurlacherAllee 41 ⇔ 2 54 03
Schönhut Emil, Arb, Haid&NeuStr. 113
— Heinz, Gürtler, Haid&NeuStr. 113
— Paula, We, GrafEbersteinStr. 34 ⇔ 31325
Schönig Dr Alb, Facharzt f Frauenkrankh Privatklinik: Südendstr. 12 ⇔ * 23928
— Dr Dietm, Rechtsanw, Kaiserstr. 108 ⇔ 2 34 78 (Wohn: Karlstr. 101 ⇔ 3 06 79)
— Elisab, Frau, Hirschstr. 27
— Frz, HLehrer, Uhlandstr. 14
— Kurt, HLehr iR, HerrenalberStr. 42
— Marg, We, Uhlandstr. 40
Schöning Rob, LebensmGroßhdlg, Hennebergstr. 2 ⇔ 27711 (Wohn: Südendstr. 15 ⇔ 30095)
— Rosemarie, Frau, Zähringerstr. 15
Schöninger Alb, Lagerist, Weinweg 2
— Alfons, Techn, CarlWeysserStr. 23
Schönke Günther, Autoschlosser, SchwetzingerStr. 64
Schönknecht Helm, Ing, Karlstr. 158
Schönlaub Ernst, Kraftf, Saarlandstr. 133
— Hdw, We, HermannKöhlStr. 1
— Kath, Frau, Rudolfstr. 6
— Lina, We, Dohlenweg 18f
Schönle Johanna, We, DurmersheimerStr. 17
Schoenle Eug, RegBaurat aD, RastatterStr. 82 ⇔ 31567
— Rich, Rentn, RastatterStr. 82 ⇔ 31567
Schönleber Anna, Rentn, Bernhardstr. 11-13
— Charl, Frau, Kaiserallee 78
— Herta, We, Karlstr. 120
— Ph, Opernsänger, Klosterweg 20
— Kurt, Kfm, Leopoldstr. 40
Schönleiter Otto, Tiefdruck, Winterstr. 30
Schönlin Frdr, DiplLandw, Schänzle 9
Schönmeier Andr, Rentn, Haselweg 24
— Hans, KfzHandw, Haselweg 10
— Joh, Schlosser, Bannwaldallee 30
— Otto, Schlosser, Kiefernweg 10
Schönpflug Wlh, Kontrolleur, Veilchenstr. 23
Schönsiegel Hch, Friedrich-Apotheke, Ostendstr. 2 ⇔ 2 40 62
Schönstein Berta, We, Renckstr. 11
— Emil, Arb, GottesauerStr. 14
— Paul, SchmuckwHerst, Moltkestr. 20 Bau A ⇔ 5 02 53 (Wohn: HambacherStr. 12 ⇔ 5 02 53)
Schöntag Ad, Gastst Ziegler, Baumeisterstr. 18 ⇔ 2 47 70
— Arth, Küchenchef, AugustBebelStr. 59
— Otto, BehAng, Kornblumenstr. 1 ⇔ 2 10 00
Schönthal Josefine, We, AugustDürrStr. 9
Schönthaler Alb, Kraftf, Cäciliastr. 6
— Anneliese, Vertrn, Tullastr. 84
— Erw, Kraftf, Kreuzelbergstr. 45
— Gottfr, Rentner, Fasanenstr. 12
— Günth, Zahnarzt, Draisstr. 1
— Hch, Gewerbeschulrat, Draisstr. 1
— Hrm, Schrein, Gerwigstr. 38
— Hrm, städtArb, GeorgFriedrichStr. 2
— Karl, Bundeswehrangeh, Neckarstr. 49
— Kurt, Opernsänger, Tullastr. 84 ⇔ 2 81 62
— Ldw, Kraftf, DurlacherStr. 47 H
— Ldw, Lagerarb, Ostendstr. 9
— Mina, We, Klosterweg 20
Schönwald Anna, Rentn, Scheffelstr. 24
— Gerda, We, Staudingerstr. 19
— Osk, Rentn, Hohenzollernstr. 6
Schönwalter Karl, Bäcker, GottesauerStr. 7
— Willi, Arb, Forststr. 17
Schönwasser Ilse, Sekrn, Jollystr. 63
Schönweitz Amalie, We, Lessingstr. 49
— Leop, Maschinist, Neckarstr. 19
Schönwitz Wolfg, PolWachtM, Amalienstr. 15
Schöpe Gg, RegOSekr, Schlachthausstr. 8

50 Jahre **Carl Schöpf** Modehaus
Manufakturwaren / Aussteuerartikel
Fertigkleidung für Damen, Herren und Kinder
Marktplatz ⇔ 25227/28

Schöpf Emil, Heizer, DurlacherAllee 38
— Emma, We, Mathystr. 14-20
— Fritz, Schriftmaler, DaxlanderStr. 123
— Gerda, Kioskinhn, MarieAlexandraStr. 14
— Hrm, kfmAng, FriedrichWolffStr. 30
— Jul, GeschInh, Schwarzwaldstr. 9 ⇔ 31459
— Karl, BetrInh, Riefstahlstr. 10 ⇔ * 2 52 27
— Maria, We, MarieAlexandraStr. 14
— Marie, Frau, Hübschstr. 13
Schöpflin Gretel, We, HermannBillingStr. 2
— Hans, Kunstmaler, Akademiestr. 26
— Karl, Verlagsltr, Roonstr. 4
— Pauline, We, Weltzienstr. 43
— Rob, Rentn, Adlerstr. 13
Schöpp Hans, HdlsVertr, Bunsenstr. 3 ⇔ 52614
— Jos, Arb, Zunftstr. 9
Schöppach Christina, We, Resedenweg 49
Schöppler Karl, Kunstmal, Friedenstr. 10
Schöps siehe auch Schoeps
— Alfr, Metzger, Wilhelmstr. 43
— Erich, Ang, Seydlitzstr. 37
— Hans, KfzHandw, Luisenstr. 45
— Heinz, Maurer, Ochsentorstr. 14
— Maria, We, Hirschstr. 104
— Paul, MaschIng, Luisenstr. 27
Schoeps Anna, We, Hardtstr. 8
— Erw, kfmAng, Hardtstr. 8
— Dr Ing K, Schall-Technik, Spitalstr. 20 (Wohn: Marstallstr. 28) ⇔ 4 20 16
— Kath, We, Marstallstr. 26
Schörk Ad, Bäckerei, Luisenstr. 61 ⇔ 2 57 81
— Elsa, We, Luisenstr. 72
— Paul, Ang, Luisenstr. 72
— Th, GewLehrer, RüppurrerStr. 13 ⇔ 25804
Schössow Anna, We, GrötzingerStr. 46
Schöttgen Dr Ing Jos, OReg- u Baurat, Eisenlohrstr.. 19
— Ldw, HLehr iR, Staufenbergweg 7
Schöttl Alois, Arbeiter, Breite Str. 44
— Alois, Rentn, DurmersheimerStr. 35
— Maria, Frau, BreiteStr. 44
— Wlh, Arb, Gebhardstr. 43

Wilhelm Müller General-Vertretungen
BÜRO-EINRICHTUNGEN **Büromaschinen**
Karlstraße 34 Fernruf 27080

BLB BADISCHE LANDESBIBLIOTHEK
Baden-Württemberg

FERNSCHREIB-NR. 0782/670
ANNONCEN-EXPEDITION
KRAIS
WERBEGES.M.B.H
KARLSRUHE · WALDSTR. 30
TELEFON ✶ 23544
wählt für Sie unter den 1400 Tageszeitungen, die in der Bundesrepublik und Westberlin erscheinen.

Schöttle Elise, We, Ebertstr. 5
— Karl, Verlader, Lachnerstr. 17
— Luise, We, Erbprinzenstr. 5
— Otto, PensInh, Fasanenstr. 37 ⇨ 2 33 96
Schötz Kath, Frau, Maxau am Rhein 25
Schof Hans, StInsp, Kriemhildenstr. 4
— Hch, OStSekr aD, Kriemhildenstr. 4
— Helm, SparkAng, AugustBebelStr. 47
Schofer Erw, kfmAng, Dahlienweg 21 ⇨ 3 18 98
— Frdr Wlh, DentVertr, Winterstr. 30 ⇨ 37267
— Luise u Marie, Arbn, Werderstr. 65
Schoffer Dr Wlt, Rechtsanw beim Bundesgericht, BeiertheimerAllee 8d ⇨ 2 61 60
Schoierer Alois, RegSekr, KarlDelisleStr. 9
Schoissengeier Joh, Kunstmaler, Moltkestr. 65 ⇨ 2 51 42
Schokatz Jos, Maurer, Bellenäckersiedlung 2
— Maria, Frau, Wachhausstr. 14c
— Maria, We, Wachhausstr. 14c
Schoknecht Ewald, Bauführer, Sophienstr. 196
Schokoladen-Stärk, Inh: Emil Stärk, SüßwGesch, Waldstr. 49 ⇨ 26397
Schold Jul, Kunstmaler, Moltkestr. 19
Scholder Dr Christa, Ärztin, Haydnplatz 5
— Dr Rud, Hochschulprof, Haydnplatz 5 ⇨ 26593
Scholer Bruno, Geschf, Sophienstr. 117a ⇨ 2 78 78
— Elisab, We, Veilchenstr. 5
Scholer Friedr., Architekt BDA
Büro: Stephanienstr. 42 ⇨ 2 12 12
Wohnung: Hardtstr. 39 ⇨ 5 18 61
Scholl Alb jun, Landw, Fritschlachweg 3-5
— Alb sen, Landw, Fritschlachweg 3-5
— Arno, Kfm, Wiesenblumenweg 7
— August, Gastst „Unter den Linden", Kaiserallee 71 ⇨ 5 10 85
— C u H, ArchitBüro, Redtenbacherstr. 18 ⇨ 26747
— Carl, Archit, Redtenbacherstr. 18 ⇨ 2 67 47

Dora u. Mina Scholl
Damen- und Herrenwäsche — Aussteuer
Herrenstr. 23a (Eing. Ständehausstr.) ⇨ 22361

— Elisab, Frau, Augustastr. 1
— Frz, Gipser, Staufenbergweg 10
— Frz, Rentn, Bellenäckersiedlung 10
— Frida, We, Nuitsstr. 14
— Frieda, We, GustavSpechtStr. 9
— Fritz, Kfm, AbtLtr, Leopoldstr. 27
— Gg, StbOSchaffn, Baumeisterstr. 17
— Gunter, Schlosser, GeorgFriedrichStr. 26
— Gust, MaschForm, Kronenstr. 6
— Harold, Archit, Redtenbacherstr. 18 ⇨ 2 67 47
— Hch, VermTechn, LudwigMarumStr. 32
— Helm, Arb, Haid&NeuStr. 36a
— Helm, Fuhruntern, Viktoriastr. 15
— Helm, Kfm, Weinbrennerstr. 71
— Helm, PolBeamter, Weltzienstr. 19
— Helm, Schlosser, Gerwigstr. 19
— Herta, Lebensm, DaxlanderStr. 109
— Ida, We, StuttgarterStr. 23
Scholl Josefine, We, Marienstr. 94
— Karl, Ang, DurlacherAllee 30
— Karl, Gärtner, Viktoriastr. 15
— Kurt, Bäcker, DaxlanderStr. 109
— Marg, We, KarlsruherStr. 59
— Maria, We, Viktoriastr. 15
— Marie, Frau, GeorgFriedrichStr. 26
— Mina, GeschTeilhn, Hirschstr. 99 ⇨ 2 23 61
— Paul, Kraftf, Adlerstr. 3
— Vikt, OIng, Vorholzstr. 15 ⇨ 2 34 59
— Wlt, Geschf, DurlacherAllee 59
— Wrn, Bauing, Heimgartenweg 25
— Dr Wrn F, RegRat, Lebrechtstr. 8
— Wlh, GürtlerM, Klosterweg 20
Scholle Rosel, We, Kanonierstr. 3
— Wlh, Kfm, Ebertstr. 9b
Scholenberger Hch, Buchdr, LangeStr. 103
— Josephine, Frau, Baumeisterstr. 24
— Karl sen, Rentn, Waldhornstr. 6
— Maria, We, Werderstr. 5
— Rich, VKfm, Boettgestr. 18
— Wlh, GürtlerM, Zähringerstr. 4
Scholler Auguste, We, Rosenweg 85
— Hub, kfmAng, Waldhornstr. 21
— Maria, Frau, Gervinusstr. 2
— Rich, Kraftf, Essenweinstr. 17
— Tilli, We, Hohenzollernstr. 33
— Wlh, GeschTeilh, HerrenalberStr. 38
Scholpp Emilie, We, Rheinstr. 59
— Erw, Schrein, Waldeckstr. 18
— Karl, HdlsVertr, Rheinstr. 59 ⇨ 51548
Scholten Frdr, WerkM, Forststr. 69-71
— L, D u HSchneiderei, Kriegsstr. 3a ⇨ 2 12 40
Scholtissek Elsb, Rentn, Albtalstr. 15
Scholtz Frida, We, Schützenstr. 11
— Hertha, Frau, Redtenbacherstr. 2
— Kurt, Lagerverw, HansPfitznerStr. 3
— Ottfr, DiplIng, AugustBebelStr. 47 ⇨ 5 28 55
Scholz Ad, Rentn, Blütenweg 11
— Alfr, Kunstmaler, Nebeniusstr. 9 ⇨ 3 15 03
— Berta, We, Hohlohstr. 48
— Bruno, Pförtner, Imberstr. 8
— Dieter, technZeichner, Kriegsstr. 230
— Edg, Pförtner, Steubenstr. 17
— Edm, städtArb, Rankestr. 4
— Elisabeth, Frau, Karlstr. 77
— Erh, Apoth, Hengstplatz 7 ⇨ 4 14 08
— Ernst, HausM, BeiertheimerAllee 11
— Felix, HdlsVertr, Karlstr. 75
— Frdr Wlh, Dir, Kriegsstr. 234 ⇨ 20240
— Gerda, We, Staudingerstr. 19
— Gerh, HLehrer, Kropsburgweg 6
— Günter, Feinmech, Wichernstr. 19
— Günter, KrkPfleger, Weltzienstr. 1
— Heinz, Maschinist, GrötzingerStr. 58a
— Herb, RundfMech, Marienstr. 11
— Horst, Schlosser, Wilhelmstr. 45
— Ida, We, RüppurrerStr. 28 ⇨ 23488
— Joh, PBeamter, Hauptbahnstr. 14
— Joh, Schreiner, RintheimerStr. 2
— Johanna, Ang, Bunsenstr. 6
— Käthe, We, BrettenerStr. 17

Karl Scholz
Kraftfahrzeuge u. Motorrad-Reparaturwerkstätte
Rüppurrer Straße 28 ⇨ 23488

— Kurt, Arb, Saarlandstr. 154
Scholz Kurt, FriseurM, Wilhelmstr. 44 ⇨ 2 63 61
— Kurt, Schreiner, Bellenäckersiedlung 12
— Kurt, TelArb, Belchenstr. 2
— Luise, We, Wilhelmstr. 44
— Maria, Friseurgesch, Wilhelmstr. 44 ⇨ 2 63 61
— Martha, Jugendleiterin, LudwigMarumStr. 3
— Martha, We, Amalienstr. 93
— Mart, BetrLtr, Zeppelinstr. 30
— Otto, Küchenchef iR, Vorholzstr. 1 ⇨ 2 08 13
— Otto, Rentn, Kaiserstr. 50
— Otto, Schlosser, Kelterstr. 38
— Paul, Filmvorf, LudwigMarumStr. 32
— Pauline, We, Steubenstr. 17
— Raim, HdlsVertr, LudwigMarumStr. 37 ⇨ 5 05 91
— Rich, Rentn, FriedrichWolffStr. 34
— Rich, Zeitungsverk, Schützenstr. 25
— Ruth, kfmAng, Steubenstr. 17
— Sophie, We, Fürsorgerin iR, ImGrün 48
— Wrn, PolBeamt, Pfinzstr. 15
— Wrn, RundfMech, Wichernstr. 27
— Dr Wlh, PolPräsident, Weinbrennerstr. 81
— Wlh, Schneider, Klosterweg 20
— Wlh, Weichenwärter, Scherrstr. 1
— Willi, WerkM, Yorckstr. 64
Scholze Emma, We, Damaschkestr. 21
— Helga, Frau, Wichernstr. 15
— Hugo, Metallpräger, Luisenstr. 64
— Marie, We, Augartenstr. 27 H
Schomberg Gernod, ElIng, Weinbrennerstr. 77
Schomburg Fritz, Arb, Sophienstr. 73
Schomer Jos, Bauf, Schillerstr. 47
Schomers Maria, Frau, Karolingerstr. 12
Schomerus Hans, AkademieDir, Eisenlohrstr. 26 ⇨ ✶ 25961
Schon Erw, Schneiderei, Gerwigstr. 35
— Hans, Schneiderei, Blücherstr. 24 ⇨ 5 20 42
— Lina, We, AugustSchwallStr. 2
Schondelmeier Maria, We, Augustastr. 9
Schonert Art, MaschBauer, BadenerStr. 42
— Gottfried, Arbeiter, BadenerStr. 42
Schonhard Maria, Frau, Adlerstr. 31
Schonner Wlt, Bauing, Nuitsstr. 20
Schoof Emmy, We, Marienstr. 70
— Hch, RegOSekr iR, Wattkopfstr. 45
Schoolmann Hans, Sachbearb, Waldhornstr. 2
Schopen Gustav, Schausteller, Gerwigstr. 14 ⇨ 28383
Schopf Anna, We, RüppurrerStr. 130
— Hch, Zeitungsverk, Karlstr. 93
— Joh, PFacharb, Gerwigstr. 8
— Karl, Kfm, Kriegsstr. 127
— Laurenz, Rentn, Yburgweg 13
— Pauline, We, DurmersheimerStr. 62
— Willi, BetrInh, Kfm, RüppurrerStr. 130 ⇨ ✶ 3 14 92

Willi Schopf
Fische - Eier - Feinkost - Geflügel
Import — Großhandel
Rüppurrer Str. 126/130 ⇨ Sammel-Nr. 3 14 92
Fernschreiber 0782 627

Badische Beamtenbank e.G.m.b.H.
Waldstraße 1 Fernruf ✶ 24971

BLB BADISCHE LANDESBIBLIOTHEK
Baden-Württemberg

HAID & NEU KARLSRUHE
Die gute HAID & NEU Nähmaschine
SEIT 1860

Schopp Erich, KfzHandw, Marienstr. 101
— Joh, MaschSchlosser, Erzbergerstr. 60
— Karl, Blechnerei, Rudolfstr. 19 ⇨ 24617
— Walb, We, Marienstr. 101
Schoppe Wlt, Konstrukteur, HeilbronnerStr. 29
Schopper Hrm, GärtnerM, Lortzingstr. 20
Schoppmann Reinhard, DiplChem, Körnerstr. 47
Schorb Alfred, Arb, Nokkstr. 8
— B, Lederarb, Bellenäckersiedlung 13
— Emil, kfmAng, Struvestr. 38
— Ernst, Kraftf, Stösserstr. 18
— Frieda, We, Herweghstr. 27
— Frdr, Arbeiter, Kapellenstr. 74
— Frdr, OStInsp iR, Brückenstr. 7
— Gerh, Maurer, Herweghstr. 27
— Hrm, Kraftf, Dornwaldstr. 11
— Hrm, Lagerverw, Schlachthausstr. 13
— Karl, Bäckerei, Litzenhardtstr. 34 ⇨ 3 00 83
— Kurt, kfmAng, Herweghstr. 27
— Otto, Buchh, Humboldtstr. 10
— Wrn, NähmaschMech, Jahnstr. 16
Schorcht Hel, We, Bunsenstr. 7
— Wlt, Heizer, KarlSchremppStr. 69
Schording Anna, Priv, Sperberweg 18
Schork Anna, We, Bachstr. 31
— Bernh, ElMont, Eckenerstr. 7
— Edith, We, Moltkestr. 29
— Elfr, We, Brückenstr. 32
— Elisab, We, Bernhardstr. 11-13
— Emil, Bäcker, Litzenhardtstr. 95
— Erich, technBbOSekr, Lorenzstr. 8
— Hans, Dreher, Goethestr. 27
— Jos, Kraftf, Steinstr. 9
— Marie, Rentn, Rankestr. 24
— Mark, PSekr iR, Yorckstr. 19
— Ottm, ElMont, Hirschstr. 77
— Otto, Rentn, Resedenweg 23
— Renate, GeschInhn, Lessingstr. 47 (Wohn: Lorenzstr. 8)
— Rud, Malergesch, KarlsruherStr. 41
— Val, OZugf, Vorholzstr. 58
— Wlt, BbSekr, Brückenstr. 32
— Wlt, kfmAng, DurlacherAllee 59
— Wlh, BbInsp, KoblenzerStr. 11a
Schorle Ant, PSchaffn, Margarethenstr. 16
— Elisab, We, Weinbrennerstr. 72
— Frdr, Rentn, WolfartsweiererStr. 6
— Gust, MaschSchloss, Margarethenstr. 14
— Hrm, Schlosser, Haid&NeuStr. 36
— Karl, KanzlSekr, Gerwigstr. 54
— Ldw, Kraftf, Fasanenstr. 13
— Seb, Rentn, Brüchlestr. 14
— Willi, Malergesch, Imberstr. 4
Schorm Erhard, ResLokf, Zähringerstr. 86
— Erw, JustAng, RastatterStr. 94
— Frz, Maurer, LudwigWindthorstStr. 42
Schorn Hans, FormerM, Zeppelinstr. 3
— Olga, We, Karlstr. 138
— Sonja, Frau, Rudolfstr. 28
Schorndorfer, Alex, Techn, Reichenbachstr. 34
— Hch, Bauing, Nebeniusstr. 35
Schornik Frdr, Kraftf, PfarrerBlinkStr. 14
Schornstein Kurt, Polst, Yorckstr. 38

SCHORPP
Großwäscherei, Färberei, Chem. Reinigungswerke
Wäschefabrik
Betrieb: Kaiserallee 37-39 u. Neureuter Str. 17
⇨ * 5391 1

Schorpp Agnes, We, Virchowstr. 12 ⇨ 53072
— Alb, Kfm, NeureuterStr. 17
— Alb, PlatzM, GottesauerStr. 23
— Alfs, HLehr, Pfinzstr. 20

Alois Schorpp
Gipser- und Stukkateurgeschäft
Kirchfeldstraße 32 ⇨ 318 81

— Ant, Arb, Geibelstr. 16 H
— Armin, Wagner, Rheinbergstr. 3
— Aug, Landmaschinen, Kesselbau, Südbeckenstr. 3 ⇨ 5 18 81 (Wohn: Feldblumenweg 2 ⇨ 5 02 62)
— Berta, We, Saarlandstr. 18
— Bruno, Ing, Rappenwörtstr. 20
— Egon, Kfm, Tannenweg 13
— Elfr, We, NeueAnlageStr. 52
— Emil, RohprodHdlg, Kastenwörtstr. 13 ⇨ 5 30 61
— Emilie, Weinhdlg, DaxlanderStr. 103
— Emma, We, Amalienstr. 28 H
— Frz, Gärtner, Rosenweg 14
— Frdr, Maurer, EggensteinerStr. 54
— Gebr, Gips- u StukkGesch, Gartenstr.103
— Heinz, MaschBauM, Volzstr. 25
— Hrm, FormerM, Hardtstr. 70
— Herta, We, Weinbrennerstr. 3
— Jos, Ang, Kalliwodastr. 2
— Jos, städtArb, LangeStr. 50 H
— Jos, Vertr, DaxlanderStr. 103
— Kurt, BbInsp, Zähringerstr. 13
— Leop, Arb, Rappenwörtstr. 20
— Lina, We, Lohfeldstr. 40
— Luise, geb Voegele, Schreinerei, MörscherStr. 3 ⇨ 51395
— Maria, DFrisGesch, Kalliwodastr. 2
— Maria, We, Herrenstr. 34
— Maria, We, Weltzienstr. 9
— Otto, Arb, MörscherStr. 3
— Rob sen, Heizer, Tannenweg 13
— Rob jun, PolWachtM, Tannenweg 13
— Rol, kfmAng, Brahmsstr. 6
— Rosa, We, NeueAnlageStr. 3
— Stefan, Schreiner, Rolandstr. 31
— Wlt, Fbrkt, Beethovenstr. 2 ⇨ 2 66 63
— Wlh, VAng, EggensteinerStr. 27
— Wlh, WagnerM, Dreikönigstr. 1
— Wolfg, Fernmeldemont, Amalienstr. 28
Schorr Ad, Kraftf, Sophienstr. 93
Schorsch Paul, Kraftf, Zirkel 33
Schort Joh, Arbeiter, GrötzingerStr. 52a-d
Schoser Hrm, BehAng, Helmholtzstr. 9
Schosinsky Ed, BbOInsp, Klosestr. 39
Schoßer Ellen, PolAng, RüppurrerStr. 43
Schotola Dr. Wlt., Facharzt f. Haut- u. Harnkrankh. Kosmetik, Ernst-Friedrich-Str. 1a ⇨ 4 18 78, Sprechst.: 9-11 u. 15-19.30 Uhr, Mi. u. Sa. nur vorm. (Wohn: Hildebrandstr. 30) *
Schott Anna, OSchwester, Mathystr. 31
— Auguste, We, Marienstr. 12
— Claus, Student, Schwarzwaldstr. 26
— Eleonore, We, Welfenstr. 14a
— Dr Emil, VerwGerDir, Schwarzwaldstr. 26
— Frz, städtArb, Blücherstr. 22
— Frdr, kfmAng, Adlerstr. 41
— Frdr, Kfm, Karlstr. 47
— Hrm, Priv, Sophienstr. 26
— Hrm, WerkM, Meidingerstr. 7
— Hub, Tabakfachm, Erzbergerstr. 11 ⇨ 2 71 59
— Ida, PSekrn aD, Sophienstr. 127
— Jos, Buchh, Allmendstr. 17
— Kath, Frau, Lessingstr. 50
— Leop, Bau u Möbelschreinerei, Goethestr. 10 ⇨ 2 65 86
— Mich, Rentn, Südendstr. 69
— Sofie, We, Gebhardstr. 31
— Wlt, kfmBezLtr, Gebhardstr. 20 ⇨ 3 05 03
Schotte Otto, Rentn, Sophienstr. 167
— Sofie, We, AmRennbuckel 9
Schottek Bruno, Gastst z kl silb Anker, Kaiserstr. 73
Schottenmüller Hans, RegInsp, Kaiserallee 82
Schottmüller Aug, ElM, Laubenweg 11
— Bertold, ElMont, Sophienstr. 50
— Emeline, We, Jollystr. 45 [3]
— Frz, Zimmerpolier, Hirschstr. 126
— Frieda, We, DurlacherAllee 18
— Hch, Schrein, Südendstr. 3
— Helm, VerwAng, ReinholdFrankStr. 41
— Helm, Zahnarzt, DurlacherAllee 18 ⇨ 23830
— Hrm, StudRat, Kriegsstr. 53
— Hildeg, StudRätin, Kriegsstr. 53
— Ignaz, Wäscherei, Essenweinstr. 35 ⇨ 23466
Schottstädt Hilda, Frau, Saarlandstr. 129
Schouten Alb, kfmAng, Taubenstr. 29
Schowalter Luise, We, Nelkenstr. 17

Richard Schraag
Holz- u. Furnier-Import GmbH.
Karlsruhe, Wielandtstraße 23 ⇨ 23280

Schraag Rich, Kfm, DaxlanderStr. 49 ⇨ 50471
Schrad Antonie, Frau, Römerstr. 14
— Wolfg, ElIng, Appenmühlstr. 1
Schrade Helene, We, GustavBinzStr. 12
Schrader Hans, Buchh, GrünwinklerStr. 1
— Dr Wlh, Rechtsanw, Douglasstr. 11/13 ⇨ * 2 54 11 (Wohn: NördlHildapromenade 11 ⇨ 2 46 88)

Drogerie Schradi, Inh. Friedr. Schradi
Kriegsstraße 141a ⇨ 5 22 08
Ecke Eisenlohrstraße

Schradi Osk, Metzgerei, Leopoldstr. 33 ⇨ 2 64 90
— Osw, Drogerie, Volzstr. 2 ⇨ 5 18 54
— Wlh, BkBevollm, Bismarckstr. 21
Schradin Emilie, We, Marienstr. 22
— Irene, Frau, Schwarzwaldstr. 11 ⇨ 3 23 47

NEFF
Alles gleich in einer Linie:
Neff-Herd, Kühlschrank, Waschmaschine
„Neff-Komplett von A bis Z"

BLB BADISCHE LANDESBIBLIOTHEK
Baden-Württemberg

MONINGER BIER
anerkannt hervorragend

Schrägle Anna, We, Dohlenweg 10
— Hans, WerkzSchloss, Salmenstr. 35
— Max, Rentn, Margarethenstr. 2
Schraegle Frdr, VerwOInsp, Vorholzstr. 38
Schraft Alb, SchuhmM, Eckenerstr. 6 (Werkst: Kronenstr. 25)
— Jos, MaschSchlosser, Geranienstr. 8
— Jos, Rentner, Klosterweg 20
— Otto, WerkM, Ostendstr. 2
— Veronika, We, Eckenerstr. 6
Schrag Ida, We, Marienstr. 94
Schrameck Rosa, We, LandauerStr. 12
Schramek Wlh, BkKfm, Herrenstr. 27
Schramke Günther, Kfm, MarieAlexandraStr. 34
Schraml Ida, Rentn, Sophienstr. 118
Schramm Ad, Bauschreiner, Pfinztalstr. 8
— Ad, MaschArb, Hardtstr. 2
— Alfr, Landwirt, Saarlandstr. 27
— Alfr, Metzger, Markgrafenstr. 26
— Anna, Rentn, Beethovenstr. 8
— Ant, We, Seboldstr. 6
— Arno, technAng, Limburgweg 1
— Edith, Frau, Holderweg 36
— Else, Schneiderin, UntereStr. 3
— Emil, OLokf aD, Sachsenstr. 2
— Eva, Ang, Lohfeldstr. 15
— Fritz, kfmAng, DurlacherAllee 36
— Gust, Schuhmacherei, Humboldtstr. 11
— Dr Hans, Zahnarzt, Saarlandstr. 39 ⇔ 52858
— Herb, Ang, BadenerStr. 57 ⇔ 4 24 02
— Herb, Maurer, Rheinbergstr. 5
— Hrm, BbInsp, VictorGollanczStr. 10
— Josefine, We, RüppurrerStr. 75
— Karl, Bäcker, Lenzstr. 13
— Karl, SchreinM, GottesauerStr. 18
— Kurt, SparkAng, Hirtenweg 6
— Marliese, Frau, Saarlandstr. 32
— Mich, Rentn, Karlstr. 131
— Mich, Schneider, Eschenweg 17
— Otto, Rentn, GottesauerStr. 21
— Otto, WerkM, Kirchfeldstr. 51
— Paul, Rentn, RastatterStr. 99
— Therese, We, Karlstr. 131
— Wlt, KrkOPfleger, AugustBebelStr. 73
— Wlh, Rentner, Görresstr. 2
— Wlh, städtArb, RüppurrerStr. 20
Schran Luise, We, Nebeniusstr. 23
Schrank Luise, We, GrazerStr. 23
Schrapp Alb, Gärtn, DurmersheimerStr. 280
— Anna, Frau, Ostmarkstr. 39
— Karl, Maurerpolier, Eschenweg 12
Schraube Hans, Fabrikant, Hirschstr. 109 ⇔ 2 61 83
Schrauber Otto, Gürtler, BonnerStr. 6
— Otto, Schuhmacher, Bodelschwinghstr. 65
Schrauder Karl, EichM, Kreuzelbergstr. 57
— Karolina, We, Waldhornstr. 8
— Wrn, kfmAng, Kreuzelbergstr. 60
Schrayhuen Emil, technPInsp, Seubertstr. 12
Schrayßhuen Berta, Frau, Hengstplatz 13
Schreck Anna, We, Schulstr. 1
— Christiane, Kontor, Weinbrennerstr. 25
— Elisab, We, Blumenstr. 21
— Frdr, Kraftf, Luisenstr. 19
— Gg, JustOInsp iR, CarlWeysserStr. 22
— Gust, Rentn, Nelkenstr. 25
— Hans, Polsterer, Herweghstr. 19
— Hch, Arb, Kirchfeldstr. 52
— Herb, Mech, Kaiserallee 41
Schreck Hrm, Arb, Uhlandstr. 14
— Hulda, DFrisGesch, LudwigMarumStr. 47 ⇔ 5 32 83 (Wohn: Nuitsstr. 31)
— Ida, We, Lebrechtstr. 37
— Jos, OLehrer, Lachnerstr. 28
— Karl, ElMont, Nuitsstr. 31
— Karl, Pens, LudwigMarumStr. 47
— Karl, Schreiner, Geibelstr. 1a
— Osk, JustInsp iR, CarlWeysserStr. 9
— Paul, BehAng, CarlWeysserStr. 22
— Rud, Kfm, Bergwaldstr. 11

Schreck Rudolf & Co. K. G.
Neureuter Straße 7 ⇔ 50086

Schreckenberger Emilie, We, Sachsenstr. 6
— Hch, BbInsp, Marstallstr. 26
— Hrm, RbAmtm iR, Palmaienstr. 2
— Max, BkKfm, Palmaienstr. 2
— Stef, RgAmtm, Blücherstr. 22
— Wlt, BbSekr, AntonBrucknerStr. 14
Schreckhaas Anna, We, AuerStr. 60
— Frdr, Zahnarzt, AuerStr. 60 ⇔ 4 17 28
Schreeg Wrn, Kfm, Weinbrennerstr. 41
Schreib Viktoria, We, Gartenstr. 44a
Schreibeis Marie, BehAng iR, Hirschstr. 75
— Otto, Amtmann, Rittnertstr. 38
Schreiber Adam, HdlsVertr, Pfinzstr. 20
— Anton, Korrektor, Ritterstr. 42
— Arno, kfmAng, Holländerstr. 29 ⇔ 5 37 51
— Aug, Metzg, Reinmuthstr. 37
— Charl, Frau, Schwarzwaldstr. 16
— Elisab, Frau, Klosterweg 21
— Elisab, Frau, ReinholdFrankStr. 4
— Elisab, Stundenhilfe, Hirschstr. 76
— Elisab, TabakwGesch, Leopoldstr. 30 ⇔ 2 71 82
— Elise, Frau, Reinmuthstr. 37
— Elise, We, Erzbergerstr. 46
— Else, Stickerin, GrafRhenaStr. 9
— Erich, Lehrer aD, Kanonierstr. 7
— Dr Ewald, Arzt, Rheinbrückenstr. 28
— Fritz, Mech, Wichernstr. 21
— Gg, Arb, GottesauerStr. 31

Schreiber Georg, Blechnerei, Installation
Sanitäre Anlagen und Behälterbau
Gerwigstr. 5 ⇔ 2 56 12

— Gg, Rentner, Spitalstr. 22
— Gertr, Buchhn, Turmbergstr. 15
— Gertr, We, Kastenwörtstr. 30a
— Hans, GewerbeOLehr, GottesauerStr. 3
— Hans, kfmAng, Schulstr. 21
— Herb, Arbeiter, AugustBebelStr. 51
— Herb, kfmAng, Hofäckerstr. 17
— Hilde, We, Hofäckerstr. 19
— Hrm, Metzger, ImKrautgarten 2
— Hrm, MetzgM, Scherrstr. 22
— Hrm, Privat, Lenzstr. 9
— Hugo, Evangelist, Raiherwiesenstr. 7
— Jak, Schlosser, Panoramaweg 19
— Joh, KrimKomm iR, WolfartsweiererStr. 14
— Johanna, Rentn, AuerStr. 43
— Karl, ElIng, Mathystr. 26a
— Karl, technAng, Kaiserallee 101

Schreiber Kurt, Handelsvertretungen
Treitschkestr. 8 ⇔ 3 11 59
u. Herrenstr. 14 ⇔ 3 11 59

— Lucia, Frau, Forststr. 19
— Luise, We, DurlacherAllee 16
Schreiber Luise, We, Rheinstr. 99
— Margot, We, MarieAlexandraStr. 5
— Martha, FrisMn, Karlstr. 86
— Martha, Rentn, Sophienstr. 34
— Mart, Schaffn, Heckenweg 23
— Otto, RbAmtm iR, Erzbergerstr. 68
— Otto, Schlosser, Amthausstr. 22
— Rob, UhrmM, Wattkopfstr. 61
— Rud, Maurer, Welfenstr. ohne Nr.
— Ths, Wärter, Kelterstr. 30
— Wlt, Baugesch, Litzenhardtstr. 11 ⇔ 3 11 70
— Wrn, Schreiner, Moltkestr. 133
— Wlh, Maler, Werderstr. 15
— Wlh, VerwInsp, Augartenstr. 30 ⇔ 3 00 29
— Wilhelmine, Rentn, Sophienstr. 34
Schreier siehe auch Schreyer
— Frz, Maler, Amthausstr. 17
— Günther, Bundeswehrangeh, Sophienstr. 48
— Klara, We, Reichardtstr. 1
— Kurt, Gastwirt z Lamm, Bienleinstorstr. 1 ⇔ 4 25 91
— Maria, We, AugustBebelStr. 45
— Wlt, Mustermacher, HambacherStr. 8
— Wlh, Ang, Honsellstr. 32
Schrein Anna, We, Luisenstr. 36
— Karl, Amtsgeh, Feierabendweg 24
— Ottilie, Kontor, Lessingstr. 74
— Otto, VerwOInsp, Schifferstr. 20
Schreiner Alice, Frau, Hirschstr. 26
— Aug, ELM, Strahlenburgweg 8
— Elsa, We, Waldhornstr. 22
— Emma, Frau, Rheinstr. 66
— Enrique, Dolm, Sophienstr. 91
— Gg, GeschInh, Sedanstr. 7
— Hrm, Ziseleur, Rheinstr. 66
— Ilse-Lore, Innenarchitn, Hauptstr. 105
— Jos, Schloss, KarlsruherStr. 48
— Karl, PFacharb, KarlsruherStr. 48
— Klara, Frau, Elfmorgenbruch 15
— Max, BkAng, Belfortstr. 16
— Max, VerwAmtm aD, Weinbrennerstr. 19
— Wald, ElMont, Strahlenburgweg 8
Schreiner-Innung, Sommerstr. 5 ⇔ 2 65 09
Schreitmüller Heinz, BehAng, Marienstr. 31
Schrem Willi, technKfm, Grillparzerstr. 7
Schremmer Emil, PAsst, Hirschstr. 101a
Schrempf Amalie, We, Kaiserstr. 247
Schrempp Brnh, Kfm, Rittnertstr. 19 ⇔ 4 18 00
— Charl, We, Rittnertstr. 19
— Fritz, BehAng, Boeckhstr. 14
— Luise, Frau, Schützenstr. 74
— Dr Ing Wlt, BrauereiDir, Karlstr. 65 ⇔ 2 35 80
— Wilhelmine, OPSekrn, Kanonierstr. 11

Brauerei Schrempp-Printz AG.
Karlstraße 63-65 ⇔ * 22511

Schrenk Prof Dr Ing Emil, Baurat aD, Mathystr. 4a
Schrep Jonny, Kfm, Steubenstr. 2
Schrepf Alfons, VerwAng, Kriegsstr. 61
Schrepfer Elisabeth, We, Eichrodtweg 3
— Konr, BetrIng, Badstr. 1a
— Maria, We, Weinbrennerstr. 60
— Paul, OPInsp, Yorckstr. 29

BAUGELD zu 4½% und hohe Steuerersparnis oder jährl. 25 bis 35% Wohnungsbau-Prämie. Guthabenzins 2½%
BADENIA BAUSPARKASSE KARLSRUHE 25 JAHRE
TELEFON 27318

BLB BADISCHE LANDESBIBLIOTHEK
Baden-Württemberg

VERKAUF VW Trautling VW TEL. 28822

Schreppel Erwin, Müller, Wachenburgweg 48
Schretzmann Klaus, DiplPhys, Sophienstr. 165
Schretzmann Dr. Otto, Med.-Rat, prakt. Arzt, Kaiserallee 36 ⇔ 5 02 80 Sprechst.: 1/2 9—11 u. 3—6 Uhr *
— Vikt, BbAbtPräs aD, Bahnhofstr. 22
— Willi, StInsp, Jollystr. 29-31
Schreurs Jos, Rentn, Boeckhstr. 38
Schreyeck Anna, We, Augustastr. 18
Schreyer siehe auch Schreier
— Ingeborg, Gürtelherstellung, Boeckhstr. 27 ⇔ 2 79 03
— Karl, Schloss, RintheimerStr. 15
— Rud, EichInsp, Nowackanlage 7
Schrieder Heinz, WerkM, Humboldtstr. 2a
— Henriette, We, Kriegsstr. 53
Schriften- u Straßenmission, Erw Restle, Gellertstr. 9
Evangelischer Schriftenverein jetzt: Ev Buchhdlg Flügel & Co Nachf, Waldstr. 40c ⇔ 27498
Schrimm Gerh, Schneider, Adlerstr. 7
— Karl, Rentner, Krämerstr.
Schrimpf Frz, OPInsp, Häusserstr. 8
— Hrm jun, BbAng, Bachstr. 48
— Hrm sen, Rentn, Bachstr. 48
— Wlt, PolMeister, KarlDelisleStr. 6
— Wolfg, OLehrer, Bodelschwinghstr. 35
Schrittner Frz, Pens, Welfenstr. 7 ⇔ 3 15 74
— Frieda, We, AuerStr. 63
Schrobback Willi, MaschSchlosser, BonnerStr. 27
Schrock Elvira, kfmAng, Lachnerstr. 5
— Günth, kfmAng, Haid&NeuStr. 74
Schrod Wlt, BetrPrüf, Hohenzollernstr. 18
— Wlh, Amtsrat, Klosestr. 40
Schrodin Luise, Frau, Uhlandstr. 29
— Rich, Baumwart, Mainstr. 10
Schrodt siehe auch Schroth
— Chr, Gärtn, Gewann Im Emsbühl 1
— Dora, Frau, Fronstr. 21b
— Erich, kfmAng, GrötzingerStr. 7
— Frdr, OFeuerwehrM, Hirtenweg 27
— Frdr, Rentn, Pfinzstr. 65
— Hermine, We, Markgrafenstr. 24
— Lydia, Frau, Gewann Im Emsbühl 1
— Otto, MaschSchloss, Neckarstr. 53
— Wlh, BbSekr, Wiesenstr. 26
Schröck Sofie, We, Rappenwörtstr. 39
Schröder siehe auch Schroeder u Schröter
— Adolf, techn BbSekr, Vorholzstr. 45
— Anna, Priv, RüppurrerStr. 13
— Anna, VerwInsp, Westmarkstr. 5
— Anna, We, Roonstr. 23
— Babette, We, Friedrichstr. 1
— Dr Egon, Facharzt, Südendstr. 10 ⇔ 2 83 72
— Elisab, We, Nelkenstr. 25
— Emil, städtArb, Markgrafenstr. 5
— Emilie, Sekrn, Westmarkstr. 6
— Eug, Frau, Kronprinzenstr. 1
— Ewald, PBeamter, Akademiestr. 65-67
— Felix, JustAng aD, Kriegsstr. 258
— Frz, VAng, NeueAnlageStr. 63
— Frdr, MaschSchlosser, Augartenstr. 46
— Fritz, Geschf, GottesauerStr. 49
— Gerh, Hafenarb, Keplerstr. 4a
— Gertraude, Lehrn, Kriemhildenstr. 13
— Gust, Rentn, Bunsenstr. 3
Schröder Hans, Kfm, Hirschstr. 45
— Hans, LebensmGesch, Westmarkstr. 6
— Hans, RegBaurat, FrauenalberStr. 19
— Hans Joachim, VerwAng, Forststr. 64
— Hartm, DiplIng, Kaiserallee 86
— Hch, FernmWerkM, Albtalstr. 78
— Heinz, Kfm, Kriegsstr. 161
— Hel, We, Nokkstr. 3

Hermann Schröder
Generalvertretungen für Baustoffe
Kriemhildenstraße 13 ⇔ 51051

— Hilda, JustAng, Mathystr. 40
— Hildegund, Näherin, Augartenstr. 73
— Horst, KfzHandw, Staudingerstr. 21
— Ingrid, We, Rentn, Südendstr. 24
— Johanna, We, HeilbronnerStr. 37
— Karl Friedrich, PFacharb, Seldeneckstr. 35
— Kurt, Eisenb, Weinbrennerstr. 67
— Ldw, BehAng, Augartenstr. 41
— Marg, Frau, Friedenstr. 25
— Maria, Frau, Gebhardstr. 10
— Maria, We, Lindenallee 38
— Maria, We, Nowackanlage 13
— Paul, Rentn, Sternbergstr. 17 ⇔ 21202
— Rudi, techn Kfm, Dragonerstr. 2
— Siegfr, KfzHandw, Yorckstr. 52
— Th, BürobedarfGroßhdlg, Hübschstr. 15 ⇔ 5 22 03
— Wald, Bauschlosser, DurlacherStr. 63
— Wlt, Lagerbuchh, BreiteStr. 91
— Wrn, OInsp, Kronprinzenstr. 1
— Wrn, VersKfm, Wutachstr. 2
— Willi, Kranf, Rheinstr. 101
— Xaver, Werkzeugm, Eisenlohrstr. 23
Schroeder siehe auch Schröder u Schröter
— Carl A, Kfm, Kaiserstr. 172
— Dietr, DiplIng, Kropsburgweg 29
— Gerh, Ing, Rechts der Alb 12
— Günth, OIng, Klosestr. 34 ⇔ 3 01 38
— Tilde, Fotolabor, Kaiserstr. 172 ⇔ 28241
Schrödl Rud, Kraftf, Gartenstr. 64
Schroedl Franz, Reisender, Schnetzlerstr. 4
Schroedter Ilse, Frau, Blumenstr. 2a
— Marg, Frau, Blumenstr. 2a
Schröer Hildeg, We, Mathystr. 14-20
— Rich, Oberst aD, Körnerstr. 60 ⇔ 5 26 79
— Wlh, Bauing, Rheinstr. 49
Schroers Joh, Radiotechn, Kapellenstr. 42
Schrögel Paul, Buchh, ErnstFriedrichStr. 6
Schrömbgens Gertr, We, Kriegsstr. 234 ⇔ 23130
Schröpfer Barb, We, AugustBebelStr. 67
— Frz, BkAng, Kirchfeldstr. 36
— Gg, Kfm, Nuitsstr. 10
— Gust Ad, Kfm, EmilGöttStr. 14
— Joh, VerwAng, Schlachthausstr. 8 A
— Jos, Schloss, Yorckstr. 1
— Kath, Rentn, Zietenstr. 13
— Kath, We, Nuitsstr. 20
— Lina, LebensmGesch, Hölderlinstr. 1a ⇔ 2 10 03 (Wohn: EmilGöttStr. 14)
— Maria, BehAng, Eisenlohrstr. 22
— Maria, Gärtnerei, Junker&RuhWeg 1
— Maria, KrimAng, Friedenstr. 10
— Marie, We, Wachhausstr. 14c
— Roland, Bundeswehrangeh, Gartenstr. 34
— Roland, Stukkateur, Yorckstr. 39
Schröpfler Jos, Arbeiter, Forststr. 15
Schröter siehe auch Schröder u Schroetter
— Artur, Kelllner, Neufeldstr. 38
— Emma, Frau, Steinstr. 29 H
— Erich Wlh, Kunstm, Gartenstr. 44a
— Gertr, We, Schinnrainstr. 16
— Hans, Privat, Gartenstr. 44a
— Herib, Chordirektor, Nebeniusstr. 21
— Kurt, Schlosser, SüdlUferstr. 6
— Martha, Frau, SüdlUferstr. 6
— Otto, Konstrukteur, Rheinstr. 9
— Paul, Arb, Hardtstr. 44
— Wrn, ElIng, Feierabendweg 28
— Willi, OIng, Seydlitzstr. 29
Schroeter Alice, We, Eisenlohrstr. 28
— Anna v, We, Bahnhofstr. 9
— Dr Hans Christoph v, Rechtsanw, Bahnhofstr. 9 ⇔ 2 33 01
— Dr Heinz, Arzt, Gebhardstr. 24
Schrötter Marie, Lehrn, Blumenstr. 2a
Schroetter Alfs, Gasth z Schwanen, Kronenstr. 56 ⇔ 2 37 86
Schroff Emil, Konrektor aD, Hammweg 15
— Fritz, Hotelier, EttlingerStr. 39 (Hotel Europäischer Hof) ⇔ 3 18 93
— Hrm, KfzHandw, Pfinzstr. 9
— Kath, We, RintheimerStr. 1
— Luise, We, Scheffelstr. 30
Schroff Walter, Berthold-Apotheke Rintheimer Str. 1 ⇔ 2 28 85
Schromm Rud, PAng, DurmersheimerStr. 90 H
Schropp Karl, Rentn, Markgrafenstr. 16
Schroth siehe auch Schrodt
— Alb, städtErheber, Goethestr. 25b
— Anna, GeschInhn, Goethestr. 27
— Anna, PAng, Karolingerstr. 1
— Berth, Buchh, Krokusweg 12
— Elisab, Rentnerin, Klosterweg 20
— Elise We, Yorckstr. 36
— Erich, ORechnRat, Stephanienstr. 100 ⇔ 2 48 22
— Fridolin, IngBüro, Zeppelinstr. 37
— Frdr, PFacharb, Weinbrennerstr. 62
— Gerh, Buchhalter, Posseltstr. 4
— Günth, kfmAng, Saarlandstr. 70
— Gust, kfmAng, Weiherstr. 8
— Hch, Küfer, Weinbrennerstr. 78
— Hch, Marmorschleifer, Hertzstr. 4
— Hch, PolM aD, GrötzingerStr. 54 A
— Heinz, Bundeswehrangeh, GrötzingerStr. 54
— Helm, Bäckerei, Yorckstr. 36 ⇔ 5 10 33
— Hrm, städtArb, Reinmuthstr. 45
— Hilda, Schneiderin, Neuensteinstr. 5
— Johanna, We, Wilhelmstr. 83
— Karl, BäckerM, Augartenstr. 79
— Karl, WerkzKontr, AuerStr. 11
— Karoline, We, Neufeldstr. 45
— Lina, We, AlteKarlsruherStr. 25
— Otto, Kfm, Poststr. 4
— Rud, Steinmetz, SteiermärkerStr. 8
— Th, Vertr, Putlitzstr. 10
— Thilde, OLehrerin, Hirschstr. 54 ⇔ 2 03 84
— Viktor, Kfm, Goethestr. 27
— Wlt, Kraftf, Neufeldstr. 45
— Wlh, HdlsVertr, BadenerStr. 11a ⇔ 4 12 30
Schroth-Halupka Vikt, Lebensmittelgesch, Goethestr. 23 ⇔ 2 22 76
Schrottmann Jak., Buchh, Reinmuthstr. 40

Wilhelm Müller
BÜRO-EINRICHTUNGEN
Karlstraße 34
General-Vertretungen
Fernruf 27080
Büromaschinen

BLB BADISCHE LANDESBIBLIOTHEK
Baden-Württemberg

In allen Apotheken und Drogerien finden Sie die weltberühmten Heilmittel des Staatsbades Bad Ems

EMSER PASTILLEN u. echtes EMSER SALZ bei Husten und Heiserkeit

EMSER BALSAM bei Schnupfen u. Erkältungen

Schrottpresse
Mußgnug & Co.
Altmetall- und Schrottgroßhandlung
Schrottpreßbetrieb
Südbeckenstraße 8 ⇨ 51341

Schrotz Hrm, AbtLtr, Morgenstr. 57
— Lilo, We, Sophienstr. 173a
Schrowang Horst, GewOLehr, Boeckhstr. 44
Schrumpf Gottl, Kinobes, Pfinztalstr. 57
— Lina, We, DaxlanderStr. 27
— Wrn, Arb, DaxlanderStr. 27
Schuardt Jak, Maurer, Körnerstr. 26
— Kath, We, HambacherStr. 9
— Ldw jun, KfzHandw, HambacherStr. 9
— Ldw sen, Zimmerm, HambacherStr. 9
— Marg, We, Nokkstr. 7
Schuart Karl, Sattler, Heimgartenweg 4
Schubäus Joha, Frau, Winterstr. 30
Schuband Hedw, We, Kriegsstr. 53
Schubart Emilie, We, Gluckstr. 12
— Dr Hans, Dozent, Jollystr. 29-31 ⇨ 2 56 84
Schuber Konrad, kfmAng, Bachstr. 32
Schuberg Anni, Pension, Gartenstr. 44b ⇨ 23349
— Joach, BkKfm, Gartenstr. 44b
Schubert Alfr, KlavierrepWerkst, Barbarossaplatz 4 ⇨ 3 08 90 (Wohn: MarieAlexandraStr. 16)
— Amalie, We, Luisenstr. 39
— Anna, Frau, Wilhelmstr. 69
— Arth, Bauing, Hirschstr. 96
— Edmund, Schlosser, DurmersheimerStr. 35
— Elsbeth, We, Eisenlohrstr. 45
— Emilie, We, Ostendstr. 10
— Frz, Arb, BreiteStr. 64
— Frz, Arb, Sophienstr. 181
— Frz, Ing, DürkheimerStr. 13
— Frz, Rentn, Gartenstr. 36
— Frdr, NähmaschHdlg u Rep, GeorgFriedrichStr. 22 ⇨ 2 72 87
— Gg, PolBeamt, Steubenstr. 5
— Gg, SchmuckwGroßhdlg, Renckstr. 5 ⇨ 2 50 80
— Gerh, OZugschaffner, Ostendstr. 10
— H Joach, AGRat, Kriemhildenstr. 12 ⇨ ben 5 13 71
— Harry, Friseurgesch, Adlerstr. 7
— Helene, Frau, Hauptstr. 78
— Helene, We, Akademiestr. 46
— Hiltmar, DiplChem, Augartenstr. 78
— Joh BbAsst, Yorckstr. 28
— Joh, Ing, Kaiserallee 70
— Johs, Erster Staatsanw, Hohenzollernstr. 33
— Johs, Ing, Kaiserallee 70
— Johs, Ing, Saarlandstr. 121
— Jos, Schloss, Schultheißenstr. 3
— Karl, Arb, Yorckstr. 24
— Karl, Färberltr, Kaiserallee 31
— Kurt, kfmAng, AugustBebelStr. 49
— Kurt, Kraftf, Schückstr. 4
— Kurt, VerkLtr, ReinholdFrankStr. 64 ⇨ 2 87 29
— Maria, We, Pfalzstr. 56
Schubert Marie, We, AugustBebelStr. 53
— Milan, HSchneiderei, Grillparzerstr. 7
— Otto, Arb, Bannwaldallee 132
— Paul, kfmAng, HeilbronnerStr. 25
— Pauline, We, Dietrichstr. 22
— Rosa, We, Grillparzerstr. 7
— Rud, Ing, Malvenstr. 4
— Rud, Ing, KärntnerStr. 21
— Sofie, Rentn, Augartenstr. 77
— Traude, Frau, Zietenstr. 83
— Wlh, RbOZugf iR, Waldstr. 48
— Willi, Kunstmaler, Gluckstr. 12
Schuberth Hildegard, We, MainzerStr. 2a
Schuble Ther, We, Roonstr. 17
Schubnell Magd, We, Karlstr. 74
— Wolfg, OPInsp, Posseltstr. 9
Schuboth Paul, Hauptmann, Pfinzstr. 11
Schuch Gustav, Rentner, Weinbrennerstr. 33
Schuchardt Gerh, Kernmacher, DurmersheimerStr. 60
— Rich, PlatzM (MTV), Wildpark
Schuchhardt Erw, Autosattlerei, RastatterStr. 60 ⇨ 3 13 84

Schuchhardt Willi
Herren- und Damensalon, Kantstr. 10 ⇨ 3 04 24

— Wrn, WerkstLehrer, Kantstr. 10
Schuchmann Frdr, OSekr iR, LudwigMarumStr. 4
— Heinz, Pfarrer, Sedanstr. 20
— Hildeg, technZeichn, Nebeniusstr. 41
Schucht Erna, Frau, Hirschstr. 160
Schuck Christine, Frau, HermannKöhlStr. 38
— Franziska, We, Kronenstr. 34
— Heinz, HdlsVertr, Ruschgraben 119
— Helm, Schleifer, Herrenstr. 33
— Hugo, OLokf, Veilchenstr. 11
— Jos, Insp, Steubenstr. 7 ⇨ 5 31 41
— Kurt, Metzgerei, Kronenstr. 34 ⇨ 2 13 18 (Fil: Karlstr. 85)
— Rud, Feuerwehrm, Ritterstr. 46
Schucker Ad, Arb, Jägerhausstr. 35
— Alb, Werkf, Forststr. 17
— Amalie, We, Alberichstr. 10
— Anna, We, Forststr. 65
— Aug, VerwSekr, Hauptstr. 46a
— Barb, We, Wilhelmstr. 80
— Chr, GewerkschSekr iR, WeingartenerStr. 4
— Edm, Bohrer, Hauptstr. 15
— Edm, Rentner, Grillparzerstr. 7
— Elisab, We, Gewann Blösse
— Elisab, We, Leopoldstr. 24
— Erich, Schreiner, Ernststr. 29
— Erna, RegSekrn, Uhlandstr. 36
— Ernst, Rentn, GustavSpechtStr. 3
— Frdr, kfmAng, JosefKrausStr. 27
— Frdr, RbIng aD, Welfenstr. 21
— Gerh, Arbeiter, Zanderweg 8
— Gust, Heiz, Hauptstr. 92
— Hans, Ang, Hauptstr. 46a
— Hans, Schneiderei, Hauptstr. 92
— Hch, Schloss, Hauptstr. 31
— Helene, DSchneiderei, Wilhelmstr. 80 ⇨ 32835
— Helm, PolBeamt, Hauptstr. 35
— Hrm, Install, Forststr. 65
— Hrm, MaschSchloss, Huttenstr. 18
— Ida, We, Jagdstr. 17
— Karl, Eisendreher, Hirtenweg 43
— Kurt, VerwOInsp, Rittnertstr. 17
Schucker Ldw, Kraftf, KarlsruherStr. 12
— Ldw, Vorarb, Jagdstr. 17
— Luise, We, Seboldstr. 16
— Marg, Frau, Pfinztalstr. 25
— Maria, We, Hauptstr. 92
— Max, städtAng, AmZwinger 7
— Osk, Malergesch, Hauptstr. 2 ⇨ 2 03 02
— Osk, SchneiderM, Geranienstr. 8
— Otto, LagerM, Gerwigstr. 65
— Paul, VerwInsp, Grenzstr. 20
— Renate, Lehrn, Grenzstr. 20
— Rob, Schloss, Hauptstr. 35
— Rud, Bäckerei, Hauptstr. 45 ⇨ 2 70 16
— Th, BbInsp, Ernststr. 90
— Wlt, Kfm, Alberichstr. 10
— Willi, HausM, GustavSpechtStr. 5
— Willi, Malergesch, AmZwinger 7 ⇨ 4 20 13
— Willi, VerwInsp, Grenzstr. 14
Schuckert Barb, We, Salmenstr. 35
— Brnh, PolBeamt, MarieAlexandraStr. 46
— Brnh, Schrein, Valentinstr. 1
— Gust, Arb, Kronenstr. 4
— Herb, Bergmann, Wachhausstr. 12e
— Ida, Frau, Dohlenweg 12
— Karl, Rentner, Holländerstr. 15
— Paul, UmschlArb, Malvenstr. 6
— Paula, PAsst iR, Sophienstr. 25-31
Schuckmann C E v, Prok, Schwarzwaldstr. 24 ⇨ 3 22 75
Schudde Erich, Schausp, Hirschstr. 137 ⇨ 3 15 70
Schübeck Pet, Kfm, Weinbrennerstr. 82
Schübelin Hans, OStInsp, Gluckstr. 14
Schüber Elisab, We, Haid&NeuStr. 36
— Erich, Ang, DaxlanderStr. 24
— Hans, VAng, Adlerstr. 50
— Otto, VerwAng, Haid&NeuStr. 36
Schübler Aloisi, We, Viktoriastr. 12
Schüchtle Wlt, KonditorM, AlteKarlsruherStr. 26
— Wlh, kfmAng, AlteKarlsruherStr. 26
Schücker Dr Gottlieb, Ang, Erzbergerstr. 72
Schückle Ad, Schuhmacherei, Bahnhofstr.46 (Wohn: Gerwigstr. 20)
— Emil, Fotolaborant, Kapellenstr. 62
— Fritz, Schuhmacherei, GeorgFriedrichStr. 22 (Wohn: Gerwigstr. 20)
— Mina, Frau, Kreuzstr. 37
Schüddekopf Anna, Frau, Nebeniusstr. 29
Schüffner Charl, Frau, FelixMottlStr. 11
Jula, We, FelixMottlStr. 11
— Marg, We, Händelstr. 18
Schühle siehe auch Schüle
— Andr, Dekan, CarlWeysserStr. 6 ⇨ 4 21 42
— Emil, Heizer, Haselweg 15
— Emil, Kfm, Sophienstr. 136 ⇨ 24687

Friedrich Schühle
Kraftwagenspedition
Hardeckstraße 7 (b. Westbahnhof) ⇨ 51500

— Herb, DiplKfm, Nelkenstr. 23

Jakob Schühle
Kohlen, Holz, Heizöle
Großhandlung, Einzelhandlung, Güternahverkehr
Sophienstraße 136 ⇨ 24687

BAUBEDARF G.m.b.H. KARLSRUHE i. B.
Baubedarf
Karlsruhe
Karlstraße 108/112
Fernruf ✶ 28523
Zementwaren und Kunststeinarbeiten

BLB BADISCHE LANDESBIBLIOTHEK
Baden-Württemberg

DKW-Personenwagen
DKW-LEEB
Karlsruhe, Amalienstr. 63/65
FERNRUF 26018

Schühle Rolf, MaschSchlosser, Hardeckstr. 7
— Wlt, PolBeamt, Siedlerstr. 6
Schühly Ant, HLehr aD, GrünwinklerStr. 5
— Ida, We, Landgrabenstr. 37
— Joh, Rentner, Hirschgrabenweg 1
— Karl, kfmAng, FriedrichWolffStr. 6
— Klaus, DiplVolksw, Karolingerstr. 9 ☎ 3 24 72
— Max, Schuhm, Scherrstr. 18
— Renate, DiplDolmetschn, Sperberweg 29
Schührer Bernh, Signalwerkf, AlteKarlsruherStr. 4
Schüle siehe auch Schühle
— Aug, städtAng, Karlstr. 98
— Christiane, We, Belchenstr. 22
— Frieda, We, Fasanenstr. 17 H
— Frdr, BürgerM aD, Augartenstr. 89 ☎ 2 58 48
— Fritz, ElInstall, Wattkopfstr. 22
— Gerh, Friseur, Gluckstr. 18
— Gust, Former, KärntnerStr. 37
— Herb, Schlosser, Kriegsstr. 145
— Hrm, Bierfahrer, Yorckstr. 6
— Hermine, Frau, Augartenstr. 89
— Irmg, We, DurlacherStr. 50
— Karl, MaschArb, Schwanenstr. 34
— Karl, OIng, Yorckstr. 40
— Konr, RbOZugf aD, Häusserstr. 5
— Kurt, Konstrukteur, Baumeisterstr. 17
— Luise, We, Baumeisterstr. 17
— Maria, We, Belchenstr. 22
— W, MineralwFabrik, Augartenstr. 89 ☎ 2 58 48
— Wlt, BkKfm, Hübschstr. 13
— Willi, Kfm, Augartenstr. 89 ☎ 2 58 48
Schülein Marg, Rentn, Wilhelmstr. 17 H
— Otto, HdlsVertr, ImRosengärtle 5 ☎ 41935
Schüler Elisab, Frau, GottesauerStr. 53
— Ferd, Ang, Weinbrennerstr. 82a
— Frdr Wolfg, Geschf, BeiertheimerAllee 8d ☎ 2 75 37
— Heinz, MaschArb, Belchenstr. 12
— Hermine, Raststätte, Jollystr. 51-53 ☎ 23225 (Wohn: Weinbrennerstr. 73)
— Jak, Arb, Wachhausstr. 14
— Karl, Dolm u Sekr, Lessingstr. 70
— Kurt, Elektriker, LudwigWilhelmStr. 10
— Ldw, MaschFormer, Rudolfstr. 28
— Rosita, Stenotyp, Luisenstr. 12
— Ruth, Frau, Litzelaustr. 17
Schülke Frdr, technAng, GermersheimerStr. 18
— Günth, Feinmech, Wichernstr. 23
Schüller Agn, We, Lessingstr. 39
— Anna, We, Yorckstr. 6
— Aug, Werkf, Ostmarkstr. 58
— Hel, LebensmGesch, Wachhausstr. 21
— Hrm, Arb, Bergstr. 4
— Hub, VerwAng, Winterstr. 45
— Otto, Pförtner, Ostmarkstr. 78
Schülter Edm, Stadtamtm aD, Schwarzwaldstr. 29
Schünemann Achim, RegAng, Stephanienstr. 16
— Paul, Ang, Ritterstr. 36
Schüning Emil, Kammermusiker, Sophienstr. 171 ☎ 5 37 66
Schüren Joh, Zeichner, Mathystr. 14-20
Schürer Jos, PolBeamt, GustavBinzStr. 1 ☎ 2 78 87
— Rud, HdlsVertr, Sophienstr. 208 ☎ 5 30 50
Schürholz Karl, SchreinM, Schückstr. 2
Schürmann Joh, ZentrHeizM, LudwigMarumStr. 4 ☎ 5 17 80
— Wlh, Mont, Steubenstr. 12
Schürrer Wenzl, Zimmerm, Bunsenstr. 22
Schüssele Emanuel, VerwOInsp iR, AugustDürrStr. 1
— Frieda, We, Geranienstr. 18
— Karl, Kellner, Schützenstr. 47
— Klara, Opernsängerin iR, Hirschstr. 86
Schüssler Gg jun, Metzger, HambacherStr. 15
— Gg sen, Rentn, HambacherStr. 15
— Gust, HdlsVertr, Bienleinstorstr. 26
— Hans-Martin, Werbefachmann, Haizingerstr. 2
— Josefine, We, Vorholzstr. 26 ☎ 2 17 03
— Wrn, ElektrM, RüppurrerStr. 88
— Wlh, PolBeamt, Haid&NeuStr. 23
Schüßler Erich, Mietwaschküche, Pfinztalstr. 59 ☎ 4 21 55
Schütt Albertine, Privat, Erbprinzenstr. 31
— Friedel, We, Marienstr. 5
— Hans, Kfm, Pfinztalstr. 67
— Helm, StbSchaffn, Rudolfstr. 18
— Hilda, We, Augartenstr. 2
— Luise, We, Südendstr. 21
— Raim, Ing, RüppurrerStr. 25
— Rich, Prof aD, Sophienstr. 117
Schütte Heinz, Prok, UntereStr. 13
— Herb, MaschMont, Federbachstr. 20
Schütterle Erw, Zollsekr, Laubenweg 3b
— Karl, Rentn, Kapellenstr. 2
— Karl Heinz, DiplKfm, KoblenzerStr. 6a ☎ 3 11 76
Schüttler Alb, HdlsVertr, Hoffstr. 6 ☎ 2 68 42
— Fritz, HdlsVertr, Zwergenweg 3 ☎ 3 15 90
— Fritz, Kraftf, Nebeniusstr. 21
— Herm, Ang, Hohenzollernstr. 33
— Otto, HallenM, Kriegsstr. 62
— Paul, Monteur, Rheinstr. 105
Schüttrigkeit Gust, ElM, Marienstr. 68a
Schütz Ad, Rentn, Maxburgweg 18
— Alb, Schreiner, Haizingerstr. 12
— Anna, Frau, Waldhornstr. 60
— Aug, Lagerist, Hirschstr. 69
— Berta, We, Göhrenstr. 1
— Berta, We, Kriegsstr. 244
— Charlotte, Frau, Hirschstr. 68
— Else, Priv, Wendtstr. 3
— Emma, Frau, GrötzingerStr. 4
— Hrm, kfmAng, NördlHildapromenade 19
— Hrm, PolKommissar, Pfinzstr. 4
— Hilda, We, NördlHildapromenade 15 ☎ 2 23 51
— Ida, Frau, KonradinKreutzerStr. 14 ☎ ben 51057
— Jak, AGRat aD, Blumenstr. 7
— Johs, BkDir, Lußstr. 21 ☎ 4 22 31

Karl Schütz
Bau- und Maschinenschlosserei
Eisenkonstruktionen
Rheinstraße 39 ☎ 51042

— Karl, Rentner, Heckenweg 46
— Karoline, Frau, Diakonissenstr. 17
— Lina, We, Waldhornstr. 22
— Ldw, Lagerist, Klauprechtstr. 13
— Luise, We, RüppurrerStr. 70a
— Maria, BbAssessn, Mathystr. 14-20
— Nik, SchmiedM, Lachnerstr. 14
Schütz Ottilie, We, Zähringerstr. 57
— Paul, Archit, Maxburgweg 18 ☎ 53674
— Paul, JustWachtM, KonstanzerStr. 15
— Phil, ORangAufs iR, Morgenstr. 49
— Ruth, Sekrn, KonradinKreutzerStr. 14
— Wlt, Techn, Ernststr. 96
— Wrn, technAng, GottesauerStr. 33a
— Wlh, RbBeamter iR, Göhrenstr. 27
Schütze Elisab, We, Weinbrennerstr. 15

Schütze Enno
Polstermöbel u. Matratzen, Goethestr. 23 ☎ 21754

— Ernst, Automech, Litzenhardtstr. 106
— Friedl, We, Klosestr. 34
— Günth, kfmAng, Itzsteinstr. 39
— Kurt, Dreher, Meisenweg 3
— Wlt, DiplIng, Yorckstr. 64
Schützen-Drogerie, Inh: Heinz Bauer, Schützenstr. 11 ☎ 22463
Schützke Hans, Lehrer, Reichenbachstr. 30

KLISCHEES aller Art
Adolf Schützle
TEL. 23664
GRAPHISCHE KUNSTANSTALT KARLSRUHE · BRAUERSTR. 19

Schützle Elise, We, Brauerstr. 19 ☎ 23664

Elektrofachgeschäft
Wilhelm Schützle
Amalienstraße 37 ☎ 23587

Schützler Annel, We, Dreisamstr. 2 ☎ 3 01 86
Schuff Mina, We, Blumenhdl., Hirschstr. 15
Schug Otto, Ing, DürkheimerStr. 9
Schuh Ad, BehAng, Weinbrennerstr. 27
— Annemarie, Fachschullehrn, Stabelstr. 6 ☎ 2 08 27
— Bruno, PInsp, Edelsheimerstr. 1
— Frz, MaschSchloss, HambacherStr. 24
— Fritz, Frisiersalon, Silcherstr. 9 ☎ 5 03 19
— Gertr, GemHelf, Kaiserallee 7
— Gust, HdlsVertr., Weltzienstr. 18c ☎ 5 35 34
— Hel, We, Vorholzstr. 56
— Jos, Dolmetscher, Krämerstr. 31-33
— Karl, Kraftf, Schillerstr. 6
— Luise, We, Silcherstr. 9
— Odilia, Rentnerin, Rankestr. 12 H
— Philomena, Frau, Augustastr. 18
— Rud, Ing, Welfenstr. 2
— Rud, OStudDir, Waldring 43 ☎ 2 58 76
— Wendelin, BkBeamter aD, BeiertheimerAllee 7
— Wlh, kfmAng, Gebhardstr. 7a

Schuh-DANGER
Spezial-Schuhwarenhaus
Kaiserstraße 161 ☎ 25283

Schuhhaus Fortuna
Kaiserstraße 164 ☎ 23418

Bei Sterbefällen rufen Sie bitte: Sammelnummer 22411
Wir besorgen alles! Sämtliche Formalitäten bei den Behörden kostenlos!
Erstes Karlsruher Bestattungsunternehmen „Pietät"
MATHÄUS VOGEL
Särge vom einfachsten bis prunkvollsten.
Sterbewäsche in großer Auswahl.
Überführungen von und nach auswärts.
HIRSCHSTRASSE 44 und HAID-&-NEU-STRASSE 44

BLB BADISCHE LANDESBIBLIOTHEK
Baden-Württemberg

Gebr. Kolb Bau- u. Möbelschreinerei Gegr. 1872
Bachstraße 43 Glaserei Fernruf 52221/22

Schuh-Götz, seit 70 Jahren, Schützenstraße 44 ⇨ 24847

Schuh Gräber am Rondellplatz — Karl-Friedrich-Straße 26 ⇨ 23265

Schuhhaus Huth — Kaiserstraße 181 ⇨ 26301

Löw Hölzle Schuhe — Kaiserstraße 183 ⇨ 27033

Schuh-Müller — Rheinstraße 25 ⇨ 53381, Wohnung: Kriemhildenstraße 10 ⇨ 50582

Schuh-Schäfer — Spezialgeschäft für orthop. Fußbekleidung — Hirschstraße 54 ⇨ 25206

Schuhböck Meinrad, Musiker, DurlacherAllee 29b
Schuhmacher siehe auch Schumacher
— Chr, Arbeiter, Ruschgraben 34
— Elisab, We, Boeckhstr. 28
— Elisab, We, Eckenerstr. 15
— Emil, SchreinM, Brüchlestr. 5
— Erwin, PFacharb, Scheffelstr. 62
— Fritz, Arbeiter, Sophienstr. 115
— Fritz, DiplIng, Nonnenbühl 5 ⇨ 4 22 22
— Fritz, VerwAng, Morgenstr. 24
— Gg, PSekr, FriedrichWolffStr. 33
— Hans, technAng, Baumeisterstr. 44
— Hch, Dreher, Pfauenstr. 36
— Hch, VerwInsp, Krämerstr. 37
— Helm, EIIng, Hagenstr. 8
— Helm, Kranf, Mühlwiesenweg 7
— Hrm, Rentner, Rechts der Alb 2
— Hrm, Zementeur, Litzenhardtstr. 106
— Hugo, Arb, Luisenstr. 69
— Jos, Schlosser, Werderstr. 65
— Karl, Ableser, Essenweinstr. 42 H
— Karl, Geschf, Seldeneckstr. 14
— Karl, OJustizrat, Dornwaldstr. 28
— Kurt, Dreher, Kapellenstr. 10
— Ldw, Arbeiter, Rechts der Alb 2
— Ldw, Maler, Christofstr. 7
— Marg, We, Killisfeldstr. 6a
— Marie Anne, We, KarlWilhelmStr. 13
— Otto, DiplIng, HansPfitznerStr. 6
— Rosa, We, Schützenstr. 58
— Rud, PersLtr, Erzbergerstr. 111
— Ther, Frau, Südendstr. 33
— Ther, We, Uhlandstr. 10
— Wlt, Gg, RegOInsp, Killisfeldstr. 6a
— Wrn, Vertr, Mathystr. 14-20
— Wlh, Techn, Kriegsstr. 70
— Willi, KfzHandw, Laubenweg 1a
Schuhmacher-Genossenschaft eGmbH, Waldstr. 71 ⇨ 23748
Schuhmacher-Innung, OberM: A. Haag, GeschStelle: Weltzienstr. 17 ⇨ 5 01 66
Schuhmann siehe auch Schumann
— Arth, RegOSekr, NeuerZirkel 2
— Clemens, Geschf, Kriegsstr. 115 ⇨ 2 84 13
— Elfr, Sekrn, NeuerZirkel 2
— Ernst, Exportltr, Marienstr. 89
— Erw, Kfm, GrafEbersteinStr. 18 ⇨ 3 24 97
— Frieda, We, Sternbergstr. 17
— Gerh, Vertr, Sternbergstr. 17 ⇨ 28669
— Gertr, Innenarchitektin, GrafEbersteinStr. 18 ⇨ 3 24 97
— Dr Helm, DiplPsychLehrer, Erzbergerstr. 22 ⇨ 24148
— Klara, We, Nikolausstr. 7
— Paul, Aufseher, Litzenhardtstr. 40
— Paula, We, Dammerstockstr. 52
— Th, Photo-Atelier, Leopoldstr. 26 ⇨ 2 16 35
— Wlt, Konrektor, Seminarstr. 13
— Wrn, RegBauinsp, Kriegsstr. 150
— Wlh, OFernmMonteur, StuttgarterStr. 11
Schuhr siehe auch Schur
— Rud, kfmAng, Nebeniusstr. 29
Schuldes Rud, Ing, Postweg 2
— Valerie, We, Rehbergweg 4
Schuldner Hans, Schneiderei, Kastenwörtstr. 9
Schule Jos, Arbeiter, Pfinztalstr. 25
Schuleit Elsa, We, Anebosweg 3
Schulenburg Ed, HeizMont, Kriegsstr. 208
— Gustav, MineralwFbr, Bierverl, Zähringerstr. 45 ⇨ ben 26686 (Wohn: DurlacherAllee 11)
— Hans, WerkzeugM, Kriegsstr. 208
— Rud, Vertr, Mathystr. 14-20 ⇨ 23714
— Wilhelmine, We, Weltzienstr. 21 ⇨ 5 35 91
Schuler Ad, Buchdruckerei, Scheffelstr. 42
— Alf, WerkM, Südbeckenstr. 21
— Alfr, Baggerf, Uhlandstr. 20
— Arnold, Lehr, Rheinbrückenstr. 34
— Christiana, Frau, Erzbergerstr. 32
— Elisab, Fürsorgerin, OffenburgerStr. 32
— Elisab, We, Dammerstockstr. 21
— Elise, We, Humboldtstr. 25a
— Elsb, Rentn, EmilGöttStr. 7
— Emilie, We, Karlstr. 165
— Ernst, Ang, Belfortstr. 16
— Ernst, ElMech, Hirschäckerstr. 2
— Eug, pharm techn Asst, EmilGöttStr. 12
— Friedrich, Präger, Brauerstr. 5
— Hans, kfmAng, Luisenstr. 61
— Hch, Bäckerei, Lachnerstr. 2
— Hch, OTelInsp aD, StuttgarterStr. 1
— Heinz, Arb, Inselstr. 26
— Heinz, kfmAng, Karlstr. 66
— Heinz, Kraftf, Eichenweg 4
— Hel, GeschInhn, Kornweg 5
— Hel u Martha, Haus- u Küchengeräte, LudwigWilhelmStr. 10 ⇨ 21609
— Herb, PFacharb, Tannhäuserstr. 11
— Herb, Steinbildh, Feierabendweg 14 ⇨ 5 34 18
— Hrm, Geschf, Roonstr. 6-8
— Hub, BbAsstAnw, Hohenzollernstr. 8
— Hugo, Kfm, Leopoldstr. 35
— Ingeb, We, Hirschstr. 39
— Johanna, We, Eichenweg 4
Schuler Jos, Vertrieb chemErzeugn, Körnerstr. 14 ⇨ 53833
— Julie, Justizang, Mathystr. 14-20
— Karl, Chemigraph, Krokusweg 12
— Karl, Kfm, Gellertstr. 23 ⇨ 53236
— Karl, OLehrer, Friedenstr. 26
— Karl, Rentn, RüppurrerStr. 26
— Kath, We, Stephanienstr. 23
— Konr, Musiker, Belchenstr. 3a
— Kuno Bernh, PolBeamt, Körnerstr. 48
— Lina, Schwester, Goldlackweg 14
— Lina, We, Dammerstockstr. 23
— Marg, Frau, Sachsenstr. 8
— Martha, GeschInhn, Kornweg 5
— Martha, Rentnerin, Kriegsstr. 109
— Max, OStInsp, Kriegsstr. 109
— Ottilie, Frau, Fasanenstr. 26
— Otto, BbAmtm, SpeyererStr. 2a
— Paul, Mont, Haid&NeuStr. 80
— Paula, We, Feierabendweg 14
— Rich, KfmAng, RüppurrerStr. 26
— Dr Rolf, Arzt, Vorholzstr. 8
— Dr Siegfried, Arzt, Kriegsstr. 109
— Ursula, Massage, Feierabendweg 14 ⇨ 53418
— Wlt, Automech, Blumenstr. 9
— Wlh, Arbeiter, Goethestr. 25a
— Wlh, Säger, Hennebergstr. 5
— Wlh, technBbSekr, Werderstr. 60
— Wlh, WerkM, Dahlienweg 10
— Wilhelmine, We, Stephanienstr. 39
— Willi, KfzM, Weinbrennerstr. 67
— Willi, ZweigstLtr, Vorholzstr. 8
Schuler-Baumann Paula, Kammersängerin, Leibnizstr. 6 ⇨ 3 10 40
Schulin Kath, We, DurlacherStr. 71
Schulla Joh, MaschArbeiter, Pfinzstr. 57
Schulle Rich, Desinfektor, Kreuzstr. 19
Schuller Anna, We, Gartenstr. 8
— Lorenz, Milchprüfer, Sonntagstr. 2
Schulmann Susanne, Lehrn, Erzbergerstr. 22
Schulmeister Anna, We, Essenweinstr. 19
— Dr Herm, RegRat, Eulerweg 2
Schulspeisung, Ritterstr. 28 ⇨ 2 01 21
Schult Ernst, kfmAng, Gerwigstr. 2
— Marie, We, Sophienstr. 159
Schulte Gg, ServierM, Karlstr. 136
— Karl, Ang, Hirschstr. 33
— Maria, We, RüppurrerStr. 5
— Otto, Ing, Herweghstr. 27
— Reinh, StbWagenf, Forststr. 27
— Siegfr, PolWachtM, Kaiserallee 86
— Dr Theo, Zahnarzt, Bunsenstr. 20 ⇨ 50394
— Wlt, Arbeiter, Sternbergstr. 3
— Werner, Metzger, Ostmarkstr. 27
Schulte-Bockholt Ldw, GeschInh, Bannwaldallee 1 ⇨ 5 15 70
Schulte-Hostedde Gretel, Bildhauerin, Stephanienstr. 48/50
Schulten Jos, Buchh, DaxlanderStr. 4
Schultes Alfr, Vertr, Hohenzollernstr. 8
— Mich, Kaffeehausbes, Waldstr. 32
— Dr Th, Direktor, Schwarzwaldstr. 27
Schultetus, Wlh, Bundesrichter, Ebertstr. 6
Schultheis Elisab, We, Seboldstr. 36
— Hch jun, Kraftf, Mittelstr. 10
— Hch sen, Maurer, Mittelstr. 10
Schultheiß Albin, Gastst z Schiler, Kapellenstr. 58 ⇨ 2 73 34
— Andr, Schuhm, Zunftstr. 8
— Anneliese, Berufsschullehrn, Geranienstr. 26

Wilhelm Müller — General-Vertretungen — Büromaschinen
BÜRO-EINRICHTUNGEN
Karlstraße 34 — Fernruf 27080

BLB BADISCHE LANDESBIBLIOTHEK
Baden-Württemberg

MONINGER BIER
anerkannt hervorragend

Schultheiß Berta, We, Essenweinstr. 42
— Edw, BbOSekr iR, Häusserstr. 8
— Erw, Feinmech, Schützenstr. 10
— Eug, Härter, Volzstr. 15
— Frz Ang, Erbprinzenstr. 21
— Fritz, RegAmtm iR, Geranienstr. 26
— Dr Gust, VerwGerDir, Jahnstr. 2
— Hch, Krankenpfleger, Bannwaldallee 62
— Hch, Metallschleifer, Waldeckstr. 28
— Joh jun, Bauhelfer, Waldeckstr. 30
— Joh, Privat, Brückenstr. 6
— Joh sen, Rentn, Waldeckstr. 30
— Jos, RegOInsp, Essenweinstr. 50
— Jos, SchnellwaagenRepWerkst, Gerberstr. 14
— Jos, Vertr, DurmersheimerStr. 31 ⇨ 5 28 89
— Julie, We, Holderweg 23
— Jul, Ang, Mainstr. 28
— Konrad, Gastw, Zähringerstr. 14
— Lina, Frau, Augartenstr. 75
— Luise, Milchgesch, MörscherStr. 10 (Wohn: DurmersheimerStr. 31)
— Magda, Frau, Moningerstr. 6
— Marg, Frau, Lameystr. 36
— Maria, We, Essenweinstr. 50
— Martha, Frau, Hirschstr. 16
— Rosina, We, Schützenstr. 10
— Wlt, Plakatkleber, Lützowstr. 14
— Wlh, VKfm, Körnerstr. 28
Schultis Gg, Sattl u PolsterGesch, Kreuzelbergstr. 34
— Hans, Bäcker, Wattkopfstr. 75
Schultis Herm., Möbeltransporte Amalienstr. 32a ⇨ 2 55 82
— Kurt, Bote, Bismarckstr. 55
— Wlh, Rektor, Kriegsstr. 23
Schultz siehe auch Schulz
— Art, Buchh, Lamprechtstr. 7
— Arth, OberM iR, Bussardweg 32
— Carl, DiplIng, Archit, Erzbergerstr. 70
— Curt, Kfm, Gartenstr. 35
— Elisab, We, Körnerstr. 52
— Elise, We, Grenadierstr. 11
— Eva, Frau, Rittnertstr. 51
— Dr Felicitas, Kunsthistorik, Erzbergerstr. 6
— Fritz, MalerM, Kriegsstr. 97
— Gertr, Rentn, Brauerstr. 23
— Günter, Rentn, Essenweinstr. 19
— Hans, VersVertr, RüppurrerStr. 40
— Hans-Joachim, Bauing, Philippstr. 6
— Irene, Rentnerin, Ruschgraben 113
— Karl, Dolmetscher, Barbarossaplatz 2
— Karl, Güterverk, Fischerstr. 5 ⇨ 3 10 53
— Karl, RundfMechM, Baumeisterstr. 14
— Karl Heinz, BbOInsp, KehlerStr. 6
— Ldw, RegOInsp aD, KarlSchremppStr. 19
— Max, AbtLtr, KonstanzerStr. 9 ⇨ 3 24 69
— Rose, Frau, Körnerstr. 48
— Wlh, Prok, Erzbergerstr. 91 ⇨ 26697
— Wolfg, Arb, Akademiestr. 26
Schultz-Hauser K-Heinz, wissenschAsst, Rittnertstr. 51 ⇨ 4 13 50
Schultze siehe auch Schulze
— Alfr, Kfm, Bismarckstr. 20 ⇨ 2 37 25
— Aug, Monteur, Humboldtstr. 31
— Erna, We, Saarlandstr. 77
— Gertr, Buchhn, Bismarckstr. 20 ⇨ 22630
— Kurt, Chem, Willstätterweg 4
— Marie, We, ReinholdFrankStr. 3
— Martha, We, GrötzingerStr. 54a

Schulz siehe auch Schultz
— Achmed, AbtLtr, Geroldstr. 9
— Adam, VerwOSekr iR, Berckmüllerstr. 26
— Al, StAmtm, GottesauerPlatz 1
— Alb, Lagerhalter, Humboldtstr. 24
— Alex, technBbInsp, Ebertstr. 16
— Alfr, Ang, Kanonierstr. 10
— Alfr, Fräser, Eckenerstr. 12
— Anna, Sekrn, Belfortstr. 13
— Anna, We, AugustBebelStr. 66
— Anna, We, FriedrichWolffStr. 35
— Anneliese, Frau, Akademiestr. 9
— August, Inh B Finkenzeller, Wäschegesch, Herrenstr. 24 ⇨ 2 52 43
— Augusta, We, Kropsburgweg 25
— Beate We, DurlacherStr. 31
— Berta, Frau, Waldhornstr. 62
— Bertha, We, Vorholzstr. 45
— Carl, Ing, Fechtstr. 3 ⇨ 4 25 47
— Elfr, We, Amalienstr. 14a
— Elisab, We, Bahnhofstr. 8
— Elisab, We, Körnerstr. 39
— Elly, We, Marienstr. 96
— Emma, Frau, Lessingstr. 11
— Erika, We, Schloßbezirk 11
— Erw, DiplLandw u Ing, Bachstr. 32
— Erw, Pfarrer, Westmarkstr. 44
— Frz, Glassteinschleif, BonnerStr. 11
— Frz, Pfarr, RastatterStr. 50 ⇨ 3 05 23
— Frida, Frau, LudwigWindthorstStr. 44
— Frieda, Näherin, Kaiserstr. 33
— Frdr, Ladeschaffn, Siedlerstr. 26
— Frdr Wlh, StbOWagenf, Sophienstr. 184b
— Gerh, Bäcker, Kriegsstr. 272
— Gerh, kfmAng, AuerStr. 25
— Günter, KfzHandw, Eckenerstr. 27
— Gust, Innenrevisor, FriedrichWolffStr. 13
— Dr Gust, Phsyiker, Rheinstr. 2
— Gust, RbInsp iR, Schänzle 13
— Hans, Rentn, Asternweg 21
— Hans, WerkM, Schauinslandstr. 41
— Hedw, We, Sophienstr. 99
— Hch, BehAng, Nebeniusstr. 45
— Hch, HausM iR, Lützowstr. 16
— Hch, Treuhänder, Erzbergerstr. 43
— Heinz, Schlosser, Kastenwörtstr. 20
— Helene, Rentn, Kriegsstr. 65
— Helm, VerwAng, Jollystr. 10
— Herb, Fräser, Putlitzstr. 4
— Herb, Mech, Siedlerstr. 26
— Herb, Pfarrer, Erzbergerstr. 38
— Hrm, Rentn, Lessingstr. 39
— Hrm, Schreiner, Sophienstr. 116
— Horst, Arb, EttlingerStr. 19
— Ida, We, DurlacherAllee 38
— Johs, Hdlr, Albuferstr. 20
— Jürgen, Ing Staudingerstr. 21
— Karl, Ing, Drosselsangweg 1
— Karl, Kraftf, Yburgweg 21 ⇨ 5 05 68
— Karl-Heinz, Techn, Forststr. 58
— Karol, We, Wachenburgweg 19
— Klara, We, RichardWagnerStr. 13
— Leo, Zimmerm, Zeisigweg 2
— Lisbeth, We, Waldhornstr. 10
— Louise, GeschLtrn, Ebertstr. 16
— Luise, We, Waldhornstr. 48
— Maria, We, Lessingstr. 42
— Maria, We, Nonnenbühl 6
— Mathilde, kfmAng, Weinbrennerstr. 82
— Max, Kraftf, Lessingstr. 43
— Max, Rentn, Lindenplatz 6

Schulz Max, VerwOInsp, Nebeniusstr. 26
— Olga, We, HansSachsStr. 1
— Otto, RbkSekr aD, Herrenstr. 3
— Otto, VerwOInsp, Holderweg 31
— Paul, Arb, Spitalstr. 25
— Dr Paul, Prof, Bunsenstr. 16 ⇨ 5 01 46
— Paul, Rentn, StuttgarterStr. 7

Gildehaus
Paul Schulz
Inh.: Karl Völker u. Herbert Winkler
Das altbekannte Fachgeschäft für Teppiche und Gardinen
Kaiserstraße 84 ⇨ 26746

— Reinh, Bahnarb, Appenmühlstr. 7 H
— Reinh, ElektroM, Weinbrennerstr. 32
— Rich, Pens, Belfortstr. 13
— Rich, Tiefbau, Klosestr. 13 ⇨ 3 20 10
— Rob, Ang, Schönfeldstr. 1
— Rud, BetrLtr, Hengstplatz 9
— Rud, RbRat aD, Gerwigstr. 21
— Sofie, Frau, Mathystr. 14-20
— Th, Rentn, Pfalzstr. 205
— Th, Techn, Kropsburgweg 25
— Wlt, Ang, Baumeisterstr. 8
— Wlt, Ang, Wachenburgweg 72
— Wlt, Bauing, KarlWilhelmStr. 22
— Wlt, DiplVermIng, Tannhäuserstr. 14
— Wlt, JustInsp, GeorgFriedrichStr. 30
— Wlt, Kfm, Hirschstr. 164
— Wlt, PolWachtM, Postweg 1
— Wlt, PFacharb, Charlottenstr. 20
— Wlt, Schlosser, Mainstr. 29
— Wlt, technBbInsp, Kriegsstr. 16
— Werner, Stabsfeldwebel, Gellertstr. 6
— Dr Wrn, wissBibliothekar, Weltzienstr. 5
— Wlh, OIng, Bunsenstr. 13 ⇨ 5 38 78
— Wlh, PSchaffn, MannheimerStr. 43
— Wolfg, Helf i Steuers, Engesserstr. 4 ⇨ 2 36 82
— Wolfg, Ing, Haid&NeuStr. 110

LEINEN WÄSCHE BETTEN **Schulz**
Gegr. 1878
Inh. B. Finkenzeller
Herrenstraße 24 ⇨ 25243

Schulze siehe auch Schultze
— Alb, OPSekr aD, Wickenweg 28
— Alma, We, Leopoldstr. 45
— Arno, Herst v Mittelwänden (Kunstwaben), LauterburgerStr. 10
— Else, We, Vorholzstr. 21
— Erich, Exped, Kornweg 15
— Erich, kfmAng, Weinbrennerstr. 67
— Erich, Modellbauer, Waldstr. 6
— Erich, PSchaffn aD, Hauptstr. 24
— Erich, Reisender, Kapellenstr. 74
— Ernst, Kellner, Klosestr. 29
— Erwin, Bäckerei, Marienstr. 31 ⇨ 25645
— Erwin, Ing, Friedenstr. 21
— Frieda, Frau, Haydnplatz 4
— Fritz, VersKfm, Sonnenstr. 8
— Gerda, We, Kriegsstr. 127
— Gerh, BezVertr, Amalienstr. 22
— Gerh, Fernmeldetechn, Schützenstr. 18
— Gisela, Kontoristin, Hirschstr. 101
— Hans-Eduard, DiplIng, Archit, Hölderlinstr. 5 ⇨ 2 04 87

BAUGELD zu 4½% und hohe Steuerersparnis oder jährl. 25 bis 35% Wohnungsbau-Prämie. Guthabenzins 2½%
BADENIA BAUSPARKASSE KARLSRUHE 25 JAHRE
TELEFON 27318

BLB BADISCHE LANDESBIBLIOTHEK
Baden-Württemberg

Karlsruher Eisen- und Stahlhandel G.m.b.H.
Stab- u. Formeisen - Universaleisen - Spezialprofile - Qualitätsstabstahl - Blankmaterial - Schmiedematerial
Qualitätsfeinbleche - verzinkte Bleche - Mittel- und Grobbleche, sowie Stahlbleche in sämtlichen Güten,
Formaten und Stärken - Gas- und Geländerrohre - rohe schwarze Schrauben - Unterlegscheiben und Federringe
KARLSRUHE Fautenbruchstraße 49/51 Ruf Sammel-Nr. 3 14 87
Fernschreiber: Nr.: 0782 763 esta karlsruhe

Schulze Hans-Rud, VerwAng, Steubenstr. 12
— Harry, Hotelportier, Karlstr. 57
— Hch, Kfm, CarlWeysserStr. 8
— Heinz, Automech, Moltkestr. 23
— Helene, We, HeilbronnerStr. 17
— Helm, KfzHandw, LudwigWindthorstStr. 42
— Hrm, Kfm, Zähringerstr. 80
— Hrm, OZollsekr iR, Feldbergstr. 7
— Herta, We, Eulerweg 7 ⊶ 2 03 87
— Hub, Ang, Erbprinzenstr. 28
— Hub, kfmAng, Ochsentorstr. 18
— KarlHeinz, KrimAsst aD, KarlSchurzStr.65
— Kath, We, Nuitsstr. 18
— Kurt, GenAgent, FranzAbtStr. 17 ⊶ 5 14 74
— Louise, We, LudwigMarumStr. 28
— Max, Dir iR, GrafRhenastr. 16 ⊶ 32536
— Ralf, Graphiker, Reichenbachstr. 34
— Rich, KfzMech, RüppurrerStr. 20
— Rich, Uhrmacher, RüppurrerStr. 20
— Wlt, Kfm, Fritschlachweg 1 ⊶ 51054
— Wlt, MaschSchlosser, Lindenallee 30
— Wlt, OKelln, GeorgFriedrichStr. 18 H
— Wrn, Kfm, Saarlandstr. 96
— Wlh, technKfm, Friedenstr. 2
— Willi, Maler, Schlagfeldweg
— Willi, Maurer, Königstr. 4
— Willy, BbOInsp, VictorGollanczStr. 8
Schulze-Bahr, Gerh, DiplIng, Leopoldstr. 2a
Schulzenstein Toni, We, Waldstr. 48
Schumach Elfr, Ang, Mathystr. 26a
Schumacher siehe auch Schuhmacher
— Alfr, Amtsrat, Beethovenstr. 4
— Anna, We, Amalienstr. 25a
— Anna, We, RüppurrerStr. 9
— Anna, We, Scheffelstr. 66
— Berta, We, Gebhardstr. 4
— Berta, We, Winterstr. 24
— Christine, Rentn, Amalienstr. 7
— Edgar, MetzgM, Sternbergstr. 7
— Elisab We, Waldstr. 48
— Elisab, We, Eisenlohrstr. 32
— Elise, We, AugustSchwallStr. 5
— Elise, We, Rosenweg 69
— Emma, We, Hertzstr. 122
— Ernst, ArchitBüro, Kaiserallee 123 ⊶ 53212
— Erw, Install, Herrenstr. 48 H
— Eugen, BetrLtr, Prinzenweg 1
— Frieda, We, Schäferstr. 1
— Frdr, Kraftf, Striederstr. 2
— Fritz, DiplIng, StadtOBaurat iR, Uhlandstr. 48
— Gg, ElInstall, Hardtstr. 31 ⊶ 5 36 69
— Hans, VerwInsp, Jahnstr. 17
— Hdw, Buchh, Markgrafenstr. 52
— Helm, Sattler, Gebhardstr. 25
— Herb, Ang, Hertzstr. 4
— Herb, Werkzeugm, Geibelstr. 25
— Hrm, Milchgesch, Ritterstr. 32, (Wohn: Sophienstr. 38) ⊶ 28109
— Hilde, We, Scheffelstr. 30
— Hildeg, RegInspn, Gartenstr. 36 ⊶ 2 18 69
— Ilse, We, Herderstr. 3
— Jakob, Maurer, Bienwaldstr. 15
— Karl, Arb, Hirtenweg 25
— Karl, kfmAng, Kalliwodastr.8 ⊶ 5 10 18
— Karl, kfmAng, NeureuterStr. 4 ⊶ 5 31 82
Schumacher Karl, Rentn, Kirchfeldstr. 36
— Karl, Rentn, Sachsenstr. 4
— Dr Karlheinz, Facharzt, Wendtstr. 4 ⊶ 5 23 47
— Karola, We, Gartenstr. 36
— Kath, We, Hardtstr. 30
— Liselotte, We, Hübschstr. 22
— Marg, Frau, Stösserstr. 1
— Maria, We, Liebigstr. 13 ⊶ 5 34 92
— Marta, SchneidMn, Scheffelstr. 66
— Math, Gärtner, Amalienstr. 47
— Mich, Schmied, Glümerstr. 6
— Osk, OLehr, Belchenstr. 1
— Paul, Bäcker, Kaiserallee 1
— Pet, Buchh, Kanonierstr. 20
— Pet, Kfm, Kaiserstr. 17
— Peter, Schreiner,- Bienwaldstr. 15
— Rob, RgOInsp, Dammerstockstr. 15
— Rosa, We, Steubenstr. 13
— Rosa, We, Wickenweg 1
— Rudi, BbAng, Wilhelmstr. 44
— Sof, We, Markgrafenstr. 47
— Sophie, We, Rappenstr. 3
— Udo, Ang, Kaiserstr. 126
— Wrn, technLtr, Sophienstr. 152
— Wlh, RegOAmtm, Boeckhstr. 18
— Willi, OIng, Brauerstr. 25 ⊶ 2 77 84
— Willi, VAng, Morgenstr. 36
Schumann siehe auch Schuhmann
— Alb, Kfm, LudwigWindthorstStr. 30
— Alb, Rentn, Klopstockstr. 6
— Alfr, Blechner, Pfinzstr. 9
— Anna, We, MemelerStr. 32
— Anna, We, Westmarkstr. 74
— Egon, kfmAng, Weltzienstr. 42
— Elsb, PSekrn, Nuitsstr. 2a
— Emma, Strickerei, FriedrichWolffStr. 82
— Ernst, Uhrengesch, Rudolfstr. 15 ⊶ 20376 (Wohn: GeorgFrdrStr. 20)
— Gerald, DiplIng, Vorholzstr. 27
— Günter, HdlsVertr, Westmarkstr. 40
— Hanns, Essenzenfabr, Sophienstr. 178 ⊶ 5 12 60
— Hrm, Arb, Moningerstr. 5
— Ida, We, Kalliwodastr. 1
— Ida, We, Kirchfeldstr. 57
— Karl, VerwAmtm, Amalienstr. 42a
— Kath, We, Weinbrennerstr. 60
— Otto, Rentn, FriedrichWolffStr. 82
— Paul, Schreiner, Bahnhofstr. 24
— Paul, Schrifts, Nebeniusstr. 21
— Sofie, Frau, Albuferstr. 20
— Wlt, Gärtner, Killisfeldstr. 37
— Wlt, StAmtm, Nelkenstr. 5
— Wlt, technBbInsp, ReinholdFrankStr. 6
— Willi, Schlosser, Imberstr. 3
— Woldemar, kfmAng, Hardenburgweg 6
Schumdeher Herm, Rentn, Hertzstr. 80
Schumer Otto, KapellM, GrafEbersteinStr. 10
Schumm Chr, Dreher, Stockgäßchen 5
— Christof, SchlossM, LangeStr. 44 ⊶ 3 23 16
— Hch, Bäcker, Lachnerstr. 8
— Johanna, We, Wielandtstr. 6
— Karl, Schlosser, Luisenstr. 15
— Ldw, Lokf aD, Im Grün 39
— Luise, We, Heckerstr. 31
— Willi, Kraftf, LangeStr. 92
Schummer Thomas, Kraftf, HansSachsStr. 1
Schunck Dr. Egon, BundesverfRichter, GrafEbersteinStr. 65 ⊶ 3 14 65
Schunk Gerh, DiplIng, Degenfeldstr. 1 ⊶ 2 89 58
— Margot, Frau, Gebhardstr. 5
— Rosa, We, Douglasstr. 10
Schunke Joachim, RegVermRat, OffenburgerStr. 44
— Osk, BbInsp, KehlerStr. 6
Schupp Augustin, DiplIng, StudRat, Roggenbachstr. 26
— Brigitte, Frau, Roggenbachstr. 28
— Ed, Pens, Essenweinstr. 37
— Emma, Rentn, Hirschstr. 35b
— Frz, Registrator, Lessingstr. 49
— Georg W, Nährmittelfabrik, Augartenstr. 49 H ⊶ 24035
— Hellm, Stadtamtm, Weinbrennerstr. 37
— Ottmar, StudRat, Arndtstr. 13
Schuppe Frdr, Schiffer, Lilienstr. 20
Schuppelius Wlh, Kfm, Lebrechtstr. 23
Schuppert Frdr, StbOWagf aD, KarlWilhelmStr. 7
— Heinz, PKraftf, GustavBinzStr. 31
— Karl, OPAmtm, Hirschstr. 154 ⊶ 3 22 71
Schuppiser Eugen, Händler, Nokkstr. 18
— Kurt, JustWachtM, Lenzstr. 6
Schur siehe auch Schuhr
— Wlh, Ang, DaxlanderStr. 54
Schurhammer Fritz, Süßw, Weine, Spirit, Waldstr. 34 ⊶ 2 30 45
Kaiserstr. 76 (Fil)
(Wohn: JohannStraußStr. 5)
— Rosemarie, Journalistin, Blumentorstr. 6

Urban Schurhammer
„Das gute Weinhaus", Blumentorstraße 6
Weingroßhandlung, Likörfabrik
Älteste Brennerei am Platze ⊶ 42205

Schuricht Hans, Ang, DürkheimerStr. 15 ⊶ 5 33 07
Schurr Berta, Frau, Killisfeldstr. 35
Schurt Ad, Ang, Resedenweg 71
Schuschu Anna, SPekrn, Gebhardstr. 25
Schusdziara Paul, OLokf, Pfalzstr. 56
Schuska Gg, Ang, Welfenstr. 1
Schuß Emma, We, Nowackanlage 11
— Ernst, st g Masseur, Nuitsstr. 5
— Fritz, Massage u Fußpflege, Geibelstr. 15 ⊶ 5 31 70
Schuster Ad, BbSekr, Kriegsstr. 64
— Ad, Schloss, Luisenstr. 20
— Alban, Bauing, Baugesch, DurmersheimerStr. 20 ⊶ 5 11 34
— Alfr, HausM, Putlitzstr. 11
— Alois, Kraftf, Zähringerstr. 42
— Alois, Rentn, Haid&NeuStr. 10
— Anna, Buchhn, Gebhardstr. 6
— Anna, We, Goethestr. 24
— Aug, Bauarb, DurlacherStr. 99
— Benno, kfmAng, Uhlandstr. 26
— Berta, We, DaxlanderStr. 147
— Cäcilie, We, Resedenweg 87
— Elisab, Frau, Steinstr. 27
— Emil, Rentn, Gebhardstr. 46
— Emil, SchichtM, Zietenstr. 33
— Emma, We, KarlsruherAllee 9
— Ernst, Revisor, Grenzstr. 5
— Eugen, HausM, Bismarckstr. 51a
— Frz, Schlosser, Werderstr. 66
— Fridolin, Buchdr, Steinstr. 27
— Frieda, We, Veilchenstr. 15
— Fritz, Café, Am Stadtgarten 11 ⊶ 3 22 44

Spiegelbeleganstalt Glasschleiferei mit Sandstrahlgebläse Autoglaserei Ladeneinrichtungen **Joh. Rüger** Schützenstr. 57 Fernruf 24264

BLB BADISCHE LANDESBIBLIOTHEK Baden-Württemberg

Bettfedernreinigung Inlett u. Federn **Ruf 3** - 1 - 2 - 3 - 4
A. Springer, Ettlinger Straße 51

Schuster Gust, Güternahverkehr, Weltzienstr. 2 ⇔ 5 22 72
— Hans, kfmAng, Weltzienstr. 41
— Harry, MaschSchloss, KonstanzerStr. 9
— Heinz, Bundesrichter, Moltkestr. 47 ⇔ 2 26 52
— Heinz, ElMont, Klauprechtstr. 23
— Helm, BbSekr, Gebhardstr. 46
— Ingeb, We, Kaiserstr. 57
— Joh, Kellner, Goethestr. 45
— Joh, Pens, Westmarkstr. 5
— Johs, Rektor, Holländerstr. 25
— Jos, Arb, KarlsruherStr. 40a
— Jos, Heizer, Gluckstr. 2
— Jos, HypothBüro, Ebertstr. 16 ⇔ 3 06 81
— Jul, VersKfm, Schillerstr. 51 ⇔ 2 02 07
— Karin, Frau, Steinstr. 27
— Karl, Ing, Schützenstr. 23
— Karol, Frau, Sinnerstr. 5
— Klara, Priv, DurmersheimerStr. 20
— Klara, RegOSekrn, Gebhardstr. 6
— Klaus, PSchaffner, RintheimerStr. 10
— Kurt, Dreh, Lederstr. 3
— Ldw, BbAmtm, RüppurrerStr. 116
— Maria, OLehrn, Dürrbachstr. 15
— Maria, We, Wichernstr. 10
— Marie, Rentn, Jollystr. 13
— Marie, We, Jollystr. 10
— Martin, Faßbinder, Amalienstr. 83
— Dr Martin, Tierarzt, Weinbrennerstr. 58 ⇔ 5 00 75
— Max, Schriftgießer, KonstanzerStr. 7
— Olga, Rentn, NördlHildapromenade 12
— Paul, Kranf, Wachenburgweg 42
— Paul, LebensmGesch, Siemensallee 53 ⇔ 50803
— Rosa, We, Weinbrennerstr. 17
— Rosaline, We, Wachenburgweg 42
— Viktoria, DSchneiderei, RintheimerStr. 3 ⇔ 20814
— Wlt, Stoffprüfer, Tullastr. 48
— Wlh, VerwAng, Grabenstr. 2
— Wlfg, kfmAng, Schöllbronnerstr. 13
Schuttack Frz, Redakteur, LudwigWilhelmStr. 20
Schuttpelz Fritz, Turm-Café, Kaiserstr.203 ⇔ 2 36 60 (Wohn: Kaiserstr. 201)
Schutz Hans Gg, Lehrer, KarlSchremppStr. 2
— Wlt, Ang, Schlachthausstr. 8 C

Schutz- und Wachdienst
Gottesauer Str. 29 ⇔ 2 54 24

Schutzbach Thim, Gipser, AuerStr. 11
Schutzenbach Klara, BbOSekrn iR, Kapellenstr. 36/38
Schwaab siehe auch Schwab
— Ernst, Monteur, AuerStr. 15
— Jul, Rentn, Weltzienstr. 7
— Maria, RegOSekrn aD, Klauprechtstr. 8
— Otto, Metzgerei, Werderstr. 38 ⇔ 2 23 10
— Willi, PolBeamt, Reichenbachstr. 21
Schwaak Bruno, KfzSchloss, Schillerstr. 4
Schwab siehe auch Schwaab
— Ad, BbInsp iR, Cäciliastr. 38
— Alb, Archit, ReinholdFrankStr. 50
— Alb, Uhrengroßhdlg, LangeStr. 155 ⇔ 3 22 77
— Alfr, kfmAng, Ebertstr. 22
— Alfr, SthOWagf, Luisenstr. 64
— Alfr, WerkM, Dammweg 2
— Anita, Frau, Erzbergerstr. 76
— Anna, We, Essenweinstr. 22
Schwab Anna, We, Lohfeldstr. 27
— Anna, We, Nebeniusstr. 10
— Anneliese, Frau, Kanonierstr. 20
— Ant, Beamter, Berckmüllerstr. 14
— Ant, Lokf, Scherrstr. 1
— Arth, Lokf, Diakonissenstr. 25
— Arth, VerwOInsp, Parkstr. 9
— Brnh, ElM, Winterstr. 28
— Berta, Frau, Rheinstr. 69
— Elfr, Frau, RintheimerStr. 18
— Elise, Frau, Markgrafenstr. 8
— Emma, We, Nähn, Uhlandstr. 9
— Erich, Arb, Scherrstr. 1
— Erich, Ing, MarieAlexandraStr. 38
— Eug, Arbeiter, Elsternweg 1
— Frz, Arbeiter, Luisenstr. 29
— Frieda, We, GrötzingerStr. 19
— Frieda, We, Kastellstr. 18 ⇔ 4 25 08
— Frdr, AbtLtr, Hirschstr. 160
— Frdr, RegOSekr, Englerstr. 1
— Frdr, Mech, Winterstr. 24
— Gg, Amtsvollz aD, Augartenstr. 47
— Hans, Kraftf, BadenerStr. 48
— Hans, Metzger, Luisenstr. 95
— Hans, OHeizMont, Werderstr. 18
— Hch, Kraftf, Uhlandstr. 42
— Hch, Rentn, Dammweg 2 ⇔ 5 37 07
— Hch, Schlosser, Rudolfstr. 25
— Hch, VerwOInsp aD, Moltkestr. 131
— Herb, Werkzeugm, Schattenstr. 11
— Hrm, Bauhelfer, Jägerhausstr. 41
— Hrm, kfmAng, OffenburgerStr. 2c
— Irma, We, BadenerStr. 48
— Jak, Lagerverw, Kaiserstr. 97
— Johanna, Arbn, Rankestr. 24
— Johanna, Lehrn, Hirschstr. 51b
— Jos, Bauarb, Moningerstr. 8
— Jos, Gastst zur Jägerstube, Werderstr. 21
— Jos, MaschSetz, Weinbrennerstr. 74
— Jos, Mont, Dobelstr. 9
— Jul, Rentn, Uhlandstr. 35
— Käthe, Kontorn, Sophienstr. 152
— Karl, Bäckerei, Litzenhardtstr. 47
— Karl, ElMont, Vokkenaustr. 9
— Karl sen, OPInsp, FriedrichWolffStr. 90 ⇔ 26367
— Karl, PInsp, Bodelschwinghstr. 75
— Karol, We, Weinbrennerstr. 60
— Kath, We, Millöckerstr. 1
— Kurt, BbInsp, KehlerStr. 6
— Kurt, KfzHandw, Bellenäckersiedlung 4
— Leo, KrimOInsp, Tannhäuserstr. 15 ⇔ 5 13 69
— Lina, ElGesch, Brauerstr. 3 ⇔ 2 11 57
— Lina, Frau, Morgenstr. 51
— Lina, RegSekrn, Vorholzstr. 33
— Lina, We, Gerwigstr. 30
— Lore, DSchneiderei, Gerwigstr. 30
— Ldw, Mech, Nowackanlage 15
— Ldw, Polizist, RintheimerStr. 18
— Ldw, RbAmtm iR, Händelstr. 2
— Ldw, Schloss, Lohfeldstr. 45
— Ldw, Schrein, Viktoriastr. 11
— Marg, HLehrn, Nowackanlage 15
— Maria, Buchhn, Millöckerstr. 1
— Maria, We, Weinbrennerstr. 60
— Marie, We, Geibelstr. 4
— Martha, Frau, Karlstr. 93
— Moritz, ORang iR, Rheinbrückenstr. 20
— Osk, PFacharbeiter, Arndtstr. 19
— Osk, PSchaffn, Gritznerstr. 8
— Otto, Kfm, Kaiserallee 115 ⇔ 5 16 92
— Otto, VerwAmtm, DaxlanderStr. 143
Schwab Otto, Vulkaniseur, Wilhelmstr. 34
— Paula, Bügelgesch, Akademiestr. 48
— Pauline, We, Klauprechtstr. 23
— Phil, Arb, Marienstr. 76
— Rob, Gärtner, GustavSpechtStr. 7
— Rob, kfmAng, Gellertstr. 24 ⇔ 5 14 83
— Rudi, Arbeiter, DurlacherAllee 21
— Rudi, VerwAng, Weinbrennerstr. 35
— Sgfr, Blechn u InstallM, Uhlandstr. 17
— Vinz, kfmAng, BreiteGasse 7
— Wlt, Schrein, Waldhornstr. 22
— Wlh, Maurer, Frühlingstr. 1a H
— Wilhelmine, We, Wachhausstr. 12c
— Willi, kfmAng, Dammweg 2
— Willy, kfmAng, Kniebisstr. 45
Schwabach Jürgen, Bauing, Postweg 28
Schwabe Alfr, VerwInsp, Rheinstr. 5
— Dr Eitel, Dezernent, Boeckhstr. 10
— Ferd, FrisM, ErnstFriedrichStr. 2
— Gg, Werkzeugm, Hirschstr. 130
— Paul, Hdlr, Brauerstr. 35
— Dr Willm, Arzt u Apoth, Geschf, Steinlesweg 2 ⇔ 4 13 75
— Dr W, GmbH, Arzneimittelfabrik, Am Durlacher Bahnhof 4 ⇔ ✱ 4 18 31
— Wlh, Kraftf, AugustBebelStr. 50
Schwader Helene, We, Sachsenstr. 12
Schwäbler Wlh, BlechnM, Nokkstr. 7
Schwägler Elisab, We, Boeckhstr. 24
Schwärzel Albert, Rentn, BeiertheimerAllee 70
— Frdr, HLehr, HansSachsStr. 7
— Frdr, Mühlenbau, BreiteStr. 133a ⇔ ben 3 09 34
Schwager Frz, Arbeiter, Lenzstr. 10
— Jak, Rentn, Schützenstr. 27
— Kurt, Küchenleiter, DurlacherAllee 11
— Ldw, ELlng, LothringerStr. 4
— Nik, Schreiner, Schillerstr. 55
Schwahl Wlt, Ing, Weinbrennerstr. 64
Schwaibold Erich, Ing, Kriegsstr. 246
— Karl jun, MetzgerM, Akademiestr. 39 ⇔ 2 67 07
— Karl sen, MetzgerM, Akademiestr. 39
— Karl & Sohn, Metzgerei, Akademiestr. 39 ⇔ 26707
Schwaier Anna, We, DaxlanderStr. 33
Schwaiger Edgar, Rentn, Ernststr. 26
— Ernst, PFacharb, Zietenstr. 54
— Lina, Schuhwaren, Sophienstr. 162 (Wohn: Yorckstr. 24)
Schwake Art, kfmAng, Kaiserallee 111
— Art, Möbelhdlg, Gartenstr. 74 ⇔ 2 50 33
Schwalb Julie, We, KonstanzerStr. 11
Schwalbach Heinz, DiplBauing, Kaiserallee 53
— Maria, Heimarbn, Stephanienstr. 39
— Wilhelmine, We, Boeckhstr. 9
Schwalbe Math, We, Weberstr. 14

Schwald + Pracht
Malermeister
Weinbrennerstraße 56 ⇔ 51291

Schwald Erich, Werbeleiter, Schillerstr. 15
— Frdr, MalerM, Weinbrennerstr. 56 ⇔ 51291
— Hans, Bundeswehrangeh, Kärcherstr. 5
— Karl, Bautechniker, Arndtstr. 9
— Marg, We, Waldstr. 85
Schwall Ad, Monteur, Federbachstr. 3
— Alb, PackerM, Zollstr. 11
— Alwin, Sachbearb, ReinholdFrankStr. 46
— Anna, Rentn, Volzstr. 9
— Ant, Monteur, Inselstr. 1

Wilhelm Müller General-Vertretungen
BÜRO-EINRICHTUNGEN **Büromaschinen**
Karlstraße 34 Fernruf 27080

BLB BADISCHE LANDESBIBLIOTHEK
Baden-Württemberg

FERNSCHREIB-NR. 0782/670
ANNONCEN-EXPEDITION
KRAIS
WERBEGES. M. B. H
KARLSRUHE · WALDSTR. 30
TELEFON ✱ 23544
gestaltet in Text und Grafik Anzeigen, Prospekte, Plakate, Dias. — Bau von Messeständen.

Schwall Arth, Kronen-Lichtspiele, Pfarrstr. 16 ⇨ 5 06 71
— Arth, StadtverwDir, OffenburgerStr. 24 ⇨ 2 01 21
— Art, Elektr, Feierabendweg 24
— Aug, Rentn, Inselstr. 5
— Aug, Rentn, Kastenwörtstr. 19
— Christine, We, Taubenstr. 20
— Edg, Kraftf, Werderstr. 25
— Egon, Schmied, Krämerstr. 16
— Elsa, Frau, Pfarrstr. 28
— Emil, Ang, Hebelstr. 3
— Emil, Lagerverw, Federbachstr. 41
— Emil, Schrifts, Steinmannstr. 22
— Emil, Wagner, Lachnerstr. 8
— Erich, Automatendreher, Zollstr. 11
— Erich, kfmAng, Kastenwörtstr. 41
— Erich, städtArb, Weinbrennerstr. 90
— Erw, Kraftf, Rappenwörtstr. 42
— Eva, We, Fabrikstr. 9
— Ferd, PSekr, Rappenwörtstr. 42
— Frieda, We, Pfarrstr. 17a
— Frdr, Heizer, Pfalzstr. 5
— Frdr, Rundschleifer, Kastenwörtstr. 2
— Fritz, MaschSchlosser, Ankerstr. 4
— Gerh, Maler, Inselstr. 1
— Günther, StudRefer, Nebeniusstr. 5
— Gust, BehAng, Dammerstockstr. 36

Schwall Gustav, Heilpraktiker
Sprechst.: Mo u. Do 10-11 u. 3-5 Uhr, Di u. Fr 3-5 Uhr, Kriegsstr. 75 ⇨ 2 75 47

— Gust, WerkM, Panoramaweg 9
— Hans, Journalist, Zeppelinstr. 29 ⇨ 5 24 77
— Hch, Blechn u InstallM, Federbachstr. 3 ⇨ 5 16 83
— Heinz, kfmAng, Rappenwörtstr. 54
— Heinz, MaschSchloss, Steinstr. 11
— Herb, Retuscheur, Steinmannstr. 22 ⇨ 3 00 76
— Herb, Schrein, Rheinstr. 135
— Herb, Wirt z Krone, Pfarrstr. 18 ⇨ 5 21 95
— Hrm, Hafenarb, Rappenwörtstr. 5a
— Horst, kfmAng, Reichenbachstr. 21
— Ida, Frau, MörscherStr. 8
— Joh, Schloss, Marienstr. 41
— Jos, Heizer, Nowackanlage 3
— Josefine, We, Kastenwörtstr. 30
— Karl, Arb, Hördtstr. 11
— Karl, ElMont, Kastenwörtstr. 29
— Karl, KfzHandw, Brunnenstr. 7
— Karl, Rentn, Luisenstr. 16
— Karl, technZeichn, Uhlandstr. 38
— Konr, SchmiedM, Federbachstr. 13
— Kurt, Heizer, WeingartenerStr. 63
— Lina, We, Hammweg 5
— Lothar, ElTechn, Lachnerstr. 8
— Luise, We, Federbachstr. 13
— Marg, We, Nebeniusstr. 5
— Maria, Arbn, Vorderstr. 77
— Maria, We, Agathenstr. 24
— Max jun, Kohlenhdlg, Pfarrstr. 55 ⇨ 5 10 44
— Max sen, Landw, Hammweg 17
— Osk, FrisM, Agathenstr. 24 (Gesch: Inselstr. 21)
— Oskar, Ing, Pfarrstr. 28
— Otto, Hafenarb, Rappenwörtstr. 3
— Otto, Schreiner, Dreikönigstr. 4
— Pauline, Frau, Federbachstr. 47
— Rob, BehAng, Pfarrstr. 6a

Schwall Rob, Huf- u Wagenschmiede, Federbachstr. 3
— Rob, Kfm, Gerwigstr. 49 ⇨ 2 61 97
— Rosa, PSekrn, Holländerstr. 1
— Rud, Bauarb, Fritschlachweg 35
— Theob, Kraftf, Krämerstr. 15
— Val, Dreh, Holländerstr. 3
— Val, Schreiner, Federbachstr. 47
— Wlt, Schlosser, MannheimerStr. 45
— Wlt, Zimmermann, Langenackerstr. 33
— Wrn, Schreiner, Pfalzstr. 5
— Wlh, Kraftf, Rappenwörtstr. 42a
— Wlh sen, Rentn, Vorderstr. 66
— Wlh jun, SchuhmM, Vorderstr. 66
Schwally Marg, PAsstn, Kärcherstr. 5
Schwalm Emma, We, Kaiserstr. 111

Schwamberger Anna, Lebensm, Akademiestr. 12 ⇨ 2 73 37
— Bertl, Fachtanzschule, Akademiestr. 12 ⇨ 2 73 37
— Frdr, MaschM, Volzstr. 11
— Hrm, Arb, Fasanenstr. 35
— Jos, Kernm, Lessingstr. 8
— Ldw, RbOSekr aD, Boeckhstr. 19
— Luise, Frau, Sybelstr. 12
— Otto, Tapezierer, Kreuzstr. 25

Schwammberger Bruno, Kraftf, Mathystr. 29
— Irmgard, Frau, RintheimerStr. 1
— Karl Wlh, Autovermietg, Baumeisterstr. 8 ⇨ 2 61 93
— Wlh, Mech, Morgenstr. 37

Schwan Anna, We, Forststr. 29
— Frz, VerwOInsp, Kniebisstr. 10
— Gertr, Papiergroßhdlg, DurlacherAllee 44 ⇨ 21276
— Heinz, VerwAng, Moltkestr. 121A
— Hrm, BbOSekr, Weinbrennerstr. 102
— Johs, HdlsVertr, DurlacherAllee 44 ⇨ 2 12 75
— Karl, HdlsVertr, DurlacherAllee 44 ⇨ 2 12 76
— Luise, We, DurlacherAllee 44 ⇨ 2 12 75
— Luzia, We, Litzenhardtstr. 15
— Marie, We, Gerwigstr. 34
— Rolf, städtArb, ImGrün 12
— Sofie, We, Werderstr. 66 H
— Wlt, Organist, Sophienstr. 126 ⇨ 2 61 89
— Wlt, Werkf, Litzenhardtstr. 15 ⇨ 2 89 91
— Waltraud, Ang, Leopoldstr. 22b

Schwanbeck Hans-Ulrich, Musiker, Kronprinzenstr. 1
Schwander Aug, NähmaschMont, Hildebrandstr. 26
— Auguste, We, Sachsenstr. 1
— Bab, We, Hertzstr. 54
— Elfr, Frau, Amalienbadstr. 25 H
— Elisab, We, BadenerStr. 46
— Erich, Kraftf, Zunftstr. 18
— Frz, WerkM, Steinmetzstr. 2
— Frdr, Arb, Imberstr. 6
— Frdr, Bundeswehrangeh, Reichenbachstr. 25
— Frdr, ElMech, Eichelgasse 5
— Frdr sen, Hilfsdreh, Brüchlestr. 7
— Frdr jun, Lagerarb, Brüchlestr. 7
— Gust, Gartenbau, BreiteGasse10
— Hch, Friedhofaufs, Nesslerstr. 4
— Hch, Kraftf, Pfinztalstr. 75
— Hch, Rentn, Amalienbadstr. 33
— Helm, BkAng, Bleichstr. 19
— Hrm, MetzgM, Luisenstr. 69a
— Irma, We, Kelterstr. 11

Schwander Jak, kfmAng, Amalienbadstr. 6
— Johanna, We, Imberstr. 6
— Karl, Arb, Zunftstr. 18
— Karl, Fuhrm, Kelterstr. 19
— Klaus, Arb, Steinmetzstr. 2
— Kurt, HdlsVertr, BadenerStr. 2
— Lina, Waschmittelhdlg, Kelterstr. 19
— Lisette, We, AuerStr. 58
— Luise, We, Bleichstr. 12
— Maria, We, AuerStr. 31
— Paul, Arb, Fliederstr. 4
— Phil, Forstarb, Kelterstr. 26
— Rob, MaschSchloss, WeingartenerStr. 63
— Wlh sen, Fuhruntern u Landw, Zunftstr. 18 ⇨ 4 18 10
— Wlh jun, kfmAng, Zunftstr. 18

Schwandt Paul, Bauing, LudwigWilhelmStr. 3
Schwanen-Apotheke, Inh: E Bercher, Klauprechtstr. 31 ⇨ 28746

Schwaninger Gisela, Frau, Dohlenweg 3
— Hch, Former, Nuitsstr. 14
— Jos, Ang, Wilhelmstr. 72
— Karl, Rentn, Klopstockstr. 6
— Otto, Install, Dammerstockstr. 54
— Otto, OrthopädSchuhmM, Weltzienstr. 28
— Rosa, We, Winterstr. 29
— Willy, städtArb, Valentinstr. 47

Schwanitz Herb, SchreinM, Kaiserallee 1
— Heribert, Ing, Hohenzollernstr. 33
Schwank Jos, Rentn, Humboldtstr. 25
— Dr Rob, praktArzt, Parkstr. 27 ⇨ 2 48 13
— Wlt, Buchh, GottesauerStr. 16

Schwankert Ferd, technBbOInsp iR, KoblenzerStr. 10a
— Theo W, technBbAmtm, KoblenzerStr. 10a

Schwanz Arth, Schrifts, Blumenstr. 2
— Sofie, We, Humboldtstr. 23
Schwanzer Gg, VulkanisM, Geranienstr. 16a

Schwark Hilde, VerwAng, SpeyererStr. 29
— Irmg, LebensmGesch, Blumenstr. 21 ⇨ 2 74 19
— Robert, kfmAng, Blumenstr. 21
— Wrn, KfzHandw, RastatterStr. 17

Schwarke Dr Karl, DiplMathem, Moltkestr. 47 ⇨ 2 57 80

Schwartz siehe auch Schwarz
— Arth, HdlsVertr, Akademiestr. 14
— Claus, technAng, Gärtnerstr. 1
— Dr Edith, Frau, Resedenweg 97
— Emil, Mal, Riefstahlstr. 6
— Emilie, We, Sophienstr. 63 H
— Hel, We, Karlstr. 115
— Helm, PFacharb, Bannwaldallee 77
— Karl, Arb, Gerwigstr. 49
— Maria, Pens, Hirschstr. 86
— Rob, BetrPrüfer, Weinbrennerstr. 45
— Rud, Stadtamtsrat, ReinholdFrankStr. 2
— Wlt, BkInsp, Liebigstr. 15
— Willi, Lagerist, Fasanenstr. 31

Schwartzkopf Dr Arnold, Facharzt f. inn. Krankheiten, Sprechst n Vereinbrg, Südl.Hildapromenade 10 ⇨ 26325 *
— Helm, DiplIng, HeilbronnerStr. 29

1858 1958
VOLKSBANK KARLSRUHE
e. G. m. b. H.
Hauptgeschäft: Marktplatz, Ruf ✱ 26991 - Zweigstellen in: Khe.-Knielingen, Lauterburger Str. 2, Ruf 53070, Khe.-Mühlburg, Rheinstr. 42, Ruf 51838

BLB BADISCHE LANDESBIBLIOTHEK
Baden-Württemberg

Die gute HAID & NEU Nähmaschine
SEIT 1860

Schwartzkopff Dr Günther, Facharzt für Röntgenologie, Belfortstr. 11 ⇨ 21811
Schwarz siehe auch Schwartz
— Ad, Rentn, Gerwigstr. 43
— Ad, Schloss, Killisfeldstr. 3
— Ad, WerkM, Jollystr. 2
— Alex, Lackierer, Kelterstr. 36
— Alice, We, Kriegsstr. 208
— Alois, RegInsp, Mathystr. 25
— Alois, Rentner, Klosterweg 20
— Alois, Schlosser, Sophienstr. 111
— Andr, Arb, Kropsburgweg 28
— Anna, Rentn, BadenerStr. 33
— Anna, We, KarlWilhelmStr. 22
— Antonie, We, Nuitsstr. 14
— Art, Dir iR, BeiertheimerAllee 15
— Barbara, We, Waldstr. 63 (InstallGesch: Amalienstr. 13 H)
— Bernh, Arb, Landgrabenstr. 70
— Dr Claus, Zahnarzt, Amalienstr. 85 ⇨ 22047
— Edgar, PolBeamt, Bergstr. 3
— Elisab, We, Brahmsstr. 6
— Elise, We, Brauerstr. 9
— Elise, We, EmilGöttStr. 21
— Elsa, We, Eckenerstr. 23
— Emil, Konstrukteur, Hertzstr. 4
— Emil, VerwAng, Geranienstr. 16
— Emilie, HdlgsBevollm, Hirschstr. 35a
— Emilie, We, Mittelstr. 8
— Emma, We, Akademiestr. 63
— Emma, We, Feierabendweg 25
— Erich, Ing, Volzstr. 15
— Erich, Vertriebsltr, Hirtenweg 14
— Erika, JustAng, Veilchenstr. 25
— Erna, Frau, Bahnhofstr. 16
— Erna, Leihbücherei u Buchverkauf, Saarlandstr. 72 (Wohn: Saarlandstr. 68)
— Ernst, Arb, Wiesenblumenweg 5
— Ernst, Rentn, AuerStr. 8
— Eug, Elektriker, Ostmarkstr. 66
— Fab, Landwirt, KarlHoffmannStr. 6
— Frz, Arb, Klauprechtstr. 39
— Frz, Arb, Schwanenstr. 34
— Frz, Gipser, Elfmorgenbruch 16
— Frz, kfmAng, DurlacherAllee 46
— Frz, OLehr, Dammerstockstr. 23
— Frz Jos, Masch, Kirschstr. 6
— Franziska, PInspn, Schnetzlerstr. 5
— Frdr, Asphalteur, Zähringerstr. 9
— Frdr, Bäckerei-Konditorei, Waldstr. 31 ⇨ 2 46 97
— Frdr, BetrLtr, Geranienstr. 1
— Frdr, JustSekr, Englerstr. 3
— Frdr, Rentn, Häusserstr. 3
— Frdr, Steindruck, KärntnerStr. 22
— Frdr, Zahnarzt, Amalienstr. 85 ⇨ 24207
— Frdr Ldw, Blechn- u InstallGesch, Amthausstr. 18 ⇨ 4 17 14
— Fritz, Ang, Wachenburgweg 64
— Fritz, Blechner, Posseltstr. 20
— Gg, SchreinerM, Bienwaldstr. 6
— Gerh, FernmBauhandw, Sophienstr. 154
— Gerh, ORegRat, Nebeniusstr. 32
— Gust, kfmAng, Killisfeldstr. 8
— Hans, BkKfm, Werderstr. 45
— Hans, Maurer, Bienwaldstr. 17
— Hans, ZahntechnikM, ReinholdFrankStr. 46 b ⇨ 2 74 73
— Hans-Wlt, kfmAng, Feierabendweg 8
Schwarz Hdw, JustAng, Weltzienstr. 44
— Hdw, We, Draisstr. 3
— Hdw, We, Modeatelier, Jahnstr. 1 ⇨ 2 85 89
— Hch, JustAsst iR, Ebertstr. 15
— Hch, kfmAng, Nebeniusstr. 41
— Hch, StSekr iR, Lachnerstr. 22
— Heinz, Bundeswehrangeh, Philippstr. 9
— Hellm, VerwAng, Waldstr. 65
— Helm, Arb, Steinstr. 6
— Helm, kfmAng, EmilGöttStr. 21
— Helm, Kfm, RüppurrerStr. 25
— Herb, Syndikus, Ettlinger Str. 33
— Hrm, Blechnerei, Pfinzstr. 102
— Hrm, Blechn- u InstallM, Spitalstr. 11
— Hrm, BbInsp, ImGrün 57
— Hrm, DiplChem, Luisenstr. 77
— Hrm, PSchaffn, WolfartsweirerStr. 10
— Hrm, Revisor, LudwigWindthorstStr. 44
— Hildeg, ElAsstn, Mathystr. 14-20
— Hildeg, PBeamtin, Sophienstr. 56
— Dr Hiltrud, Ärztin, Diakonissenstr. 6
— Hub, kfmAng, AugustBebelStr. 50
— Hugo, Arb, HermannKöhlStr. 6
— Ida, Frau, Werderstr. 35
— Ignaz, MaschArb, Krämerstr. 51
— Jak sen, Rentn, Schützenstr. 57
— Joh, Bahnbedienst, Killisfeldstr. 4
— Joh, MaschIng, Bismarckstr. 73
— Jos, Arb, Bussardweg 29
— Jul, Schrein, Hauptstr. 38

Schwarz Karl, Bau- u. Möbelschreinerei Innenausbauten u. Ladeneinrichtungen Nebeniusstr. 43-45 ⇨ 3 01 42

Schwarz Karl, Blechner- u. Installateurmeister Installation — Sanitäre Anlagen — Gas- u. Kohlenherde, Amthausstr. 4 ⇨ 4 22 38

— Karl, Bibliothekar, DurlacherAllee 13 DurlacherAllee 13
— Karl, Buchdr, Murgstr. 6
— Karl, Dir, Steinmannstr. 4 ⇨ 3 09 97
— Karl, Galvaniseur, Moltkestr. 147
— Karl, Heizer, Lessingstr. 49
— Karl, Mech, TirolerStr. 7
— Karl, Rentn, Ostmarkstr. 51
— Karl, Schlosser, Seubertstr. 5
— Karl, techn Stadtamtm iR, Draisstr. 11
— Karl-Gg, DiplIng, GermersheimerStr. 2
— Karl Ldw, Ing, Hübschstr. 9
— Kath, We, AugustSchwallStr. 3
— Kath, We, HambacherStr. 19
— Kath, We, Kropsburgweg 28
— Klara, We, Belchenstr. 5
— Klaus, Prüfungsasst, Pfauenstr. 66
— Konr, Ing, Berckmüllerstr. 8
— Leonh, Rentn, Blattwiesenstr. 5
— Leop, Glaser, WeingartenerStr. 15
— Leop, Leichenschauer, Lederstr. 2 ⇨ 2 01 21 App Durl 62
— Leop jun, Schreiner, Lamprechtstr. 28
— Leop, SchreinM, Seboldstr. 30
— Lotte, We, Sophienstr. 83
— Ldw, Arb, Leopoldstr. 16
— Ldw, Beamt, Hirschstr. 92
— Luise, We, Nokkstr. 6
— Magd, Frau, Steinmetzstr. 5
— Maria, Frau, Humboldtstr. 5
— Maria, We, SpeyererStr. 9
— Maria, We, Tulpenstr. 32
— Marie, Frau, Nachtigallenweg 3
— Marie, We, Nähn, Baumeisterstr. 32
Schwarz Mart, Graveur, NeureuterStr. 23
— Math, Arb, Gluckstr. 4
— Max, Blechner, Kelterstr. 13
— Max, kfmAng, Rappenstr. 21
— Max, Kfm, Hedwigstr. 2-8 ⇨ 3 17 65

Schwarz Max, Papiergroßhandlung Rüppurr, Hedwigstr. 2-8 ⇨ ✶ 31761

— Mich, Maurer, Forststr. 25
— Mich, Rentner, DurmersheimerStr. 60 o
— Mich, Wagner, MörscherStr. 5
— Mina, We, Lindenplatz 3
— Osk, RevFörst, BadenerStr. 111
— Otto, Anzeigen-Exped, OffenburgerStr. 31 ⇨ 30185
— Otto, Bauarb, Lachnerstr. 19

Schwarz Otto Konditorei und Kaffee Karlstraße 49a ⇨ 25547

— Otto, StudRat, AmAnger 23
— Paul, RegOBausekr iR, Zirkel 1
— Paul, Zimmerm, Zeppelinstr. 54
— Paula, Frau, Amalienstr. 85
— Paula, We, Hirschstr. 66
— Peter, Arb, Postweg 47
— Reinh, ZollInsp iR, Grenadierstr. 23
— Rob, MaschSchloss, Kriegsstr. 80
— Rosa, PAsstn iR, Lachnerstr. 2
— Rosa, We, Klauprechtstr. 11
— Rud, Ang, Zietenstr. 57
— Rud, Blechn u InstallM, Viktoriastr. 8 ⇨ 2 68 00
— Rud, kfmAng, Kaiserallee 9
— Rud, RbAmtm iR, ImGrün 57
— Rud, StbSchaffn, Laubenweg 46
— Samuel, Maurer, Bienwaldstr. 17
— Theresia, We, Westmarkstr. 69
— Wlt, BäckerM, Veilchenstr. 15
— Wlt, Blechn u InstallM, Viktoriastr.8
— Wlt, DiplIng, Kriegsstr. 129
— Wlt, Helfer in Steuers, Lachnerstr. 25
— Wlt, kfmAng, Erzbergerstr. 60
— Wlt, KonditM, Karlstr. 49a ⇨ 2 55 47
— Wlt, PolBeamt, Stösserstr. 3a
— Wrn, BkKfm, ReinholdFrankSt. 33
— Wrn, Einkäufer, Roonstr. 6-8
— Wrn, Gebrauchsgraph u Maler, Atelier, Leopoldstr. 7 b ⇨ 2 44 21
— Wrn, kfmAng, Goethestr. 4
— Wrn, NähmaschMonteur, MarieAlexandraStr. 20
— Wlh, Lehr aD, Pfalzstr. 52
— Wlh, RegOSekr, Buschwiesenweg 5
— Wlh, techn Ang, RüppurrerStr. 116
— Wlh, Triebwagenf, Essenweinstr. 47 H
— Wlh, Werkf, Killisfeldstr. 42, Wohnh 2
— Willi, Ang, Akademiestr. 15
— Willy, OKelln, Kirchfeldstr. 52

Otto Schwarz-Haaf oHG.
Schaltafel- u. Schaltanlagenbau
Stahlblech-Verteilungstafeln
elektr. u. sanitäre Anlagen
Blechbearbeitung
Viktoriastraße 8 ⇨ 26800

Schwarzbach Waltr, Frau, Elfmorgenbruch 15
Schwarzbäcker Jos, Arb, Gartenstr. 68
— Wenzl, Arb, Gartenstr. 68

Alles gleich in einer Linie:
Neff-Herd, Kühlschrank, Waschmaschine
„Neff-Komplett von A bis Z"
NEFF

BLB BADISCHE LANDESBIBLIOTHEK
Baden-Württemberg

MONINGER BIER
anerkannt hervorragend

Schwarze Anna, We, Pfinztalstr. 92
— Hedw, Frau, Werderstr. 18
— Hch, Gastw, Pfinztalstr. 92
— Käthe, We, Sophienstr. 211
— Lina, We, EttlingerStr. 49
— Otto, StbOWagf, Werderstr. 17
Schwarze Rudolf,
Apparatebau für Verfahrenstechnik, Ettlinger Str. 49 ⇔ 3 19 26
— Willi, Maurer, Südl.Uferstr. 6
Schwarzenberger Helm, Schrifts, Jollystr. 67
Schwarzenbrunner Laura, We, Geranienstr. 14
Schwarzenhölzer Ang, We, Zähringerstr. 32
— Gust, BehAng, Stösserstr. 31
— Helm, BbRat, Hirtenweg 12
— Irma, We, Seubertstr. 13
— Otto, VersAng, Schirmerstr. 4
— Paul, ElM, Zähringerstr. 32
Schwarzer Alfr, Arb, Rudolfstr. 1
— Anna, We, Bannwaldallee 88
— H, Bäckerei, Hirschstr. 69
— Heinz, Bauing, Bannwaldallee 88
— Hrm, Arb, Bellenäckersiedlung 10
— Kurt, Strumpfwirk, HansSachsStr. 1
— Paul, GartenM, HerrenalberStr. 40 (Gärtnerei: HerrenalberStr. 34)
Schwarzjirg Frz, Lokf iR, Zehntstr. 6
Schwarzkopf Ida, We, Hardtstr. 30
— Marg, Rentn, Reichardtstr. 1
Schwarzlose Käthe, Frau, Wendtstr. 5
Schwarzmann Elisa, Rentn, Südendstr. 31
— Emil, ORegBaurat iR, Eisenlohrstr. 32
— Gertr, HLehrn, Kriegsstr. 49/51
— Dr Herb, OReg- u Baurat, Dürrbachstr. 24 ⇔ 4 24 74
— Otto, DiplIng, Grillparzerstr. 16
Schwarzmeier Aug jun, Komponist, Sperberweg 5 ⇔ 3 00 07
— Aug sen, Nähmasch u Farradhdlg, Rep, KarlsruherStr. 6
— Emil, MaschArb, KarlsruherStr. 6
Schwarztrauber Rob, Kraftf, RastatterStr. 40
Schwarzwälder Egon, Schreiner, Werderstr. 41
— Ernst, BbOZugf, BreiteStr. 34
— Karl, Dreher, Neubruchstr. 9
— Maria, We, Gerberstr. 4
Schwarzwald-Drogerie Fritz Reis, Inh: Karl Greulich, Schillerstr. 53 ⇔ 2 55 08
Schwarzwald-Schuh GmbH, Gritznerstr. 11 ⇔ 4 12 40
Schwarzwald-Uhrenhaus, Inh. G Benzing, Kaiserstr. 28
Schwarzwaldhaus, Inh: Othm Weber, FeinkostspezGesch, Waldstr. 66 ⇔ 2 82 92
Schwebe Jak, Rentn, Kanzlerstr. 12
— Wlh, BehAng, LudwigMarumStr. 44
Schwechheimer Gerh, KfzHandw, Kreuzelbergstr. 54
— Hans, Schweißer, Taubenstr. 12
— Joh, Maurer, Kreuzelbergstr. 54
Schweckendieck Harald, FbrkLtr, Wörthstr. 7
Schweder Wlh, Ing, Rechts der Alb 16
Schwedersky Erh, Bauführer, Nuitsstr. 10
Schwedes Anna, We, Neckarstr. 69
— Anny, We, Kniebisstr. 18
— Gerh, PolBeamt, Bergstr. 9
Schwedes Emilie, We, Belchenstr. 28
— Karl, Kfm, Kirchfeldstr. 49 ⇔ 26019
— Otto, Schrifts, Volzstr. 27
— Wlh, Rentn, Gerwigstr. 9 ⇔ 2 17 67
— Wlh, OStSekr, AugustBebelStr. 45
Schwedler Doris, We, StuttgarterStr. 9
— Wrn, BetrWirtschaftler ReinholdFrankStr. 41
— Wlh, MolkFachm, StuttgarterStr. 9
Schwegler Alb, Arb, Morgenstr. 39
— Karl, PBetrAsst, Scheffelstr. 66
— Kreszenz, Frau, Diakonissenstr. 7
Schwehla Gust, FilLtr, Klosterweg 25
— Joh, Lehr, Weinbrennerstr. 47
Schweickart siehe auch Schweickert, Schweikhard, Schweikardt u Schweikart
— Hel, Kontoristin, BeiertheimerAllee 17
— Ldw, PKraftf, Körnerstr. 42
— Mart, Reisender, Dreisamstr. 24
Schweickert siehe auch Schweigert und Schweikert
— Alb, HeizMont, Seldeneckstr. 17
— Alb, OLokf, Rittnertstr. 75
— Auguste, HLehrn iR, Karlstr. 104 ⇔ 20887
— Eug, kfmAng, Philippstr. 16
— Frdr, Bäcker, MühlburgerStr. 8
— Frdr, Rentn, Kniebisstr. 29
— Ida, DSchneiderei, Kirchfeldstr. 37
— Karl, Schlosser, Ostmarkstr. 35
— Lothar, Kraftf, Klopstockstr. 1
— Maria, Frau, NeueAnlageStr. 57
— Oskar, Blumengesch, Leopoldstr. 30 ⇔ 21502
— Raimund, Ankerwickler, Hohenzollernstr. 41
— Wlt, BbBeamt, Rittnertstr. 75
— Wlh, Gärtn, Kniebisstr. 29
Schweickhardt siehe auch Schweickart, Schweickardt, Schweikart u Schweikhard
— Aug, Schloss, Oberwaldstr. 37
— Frdr, Arb, Westmarkstr. 76
— Kurt, StbWagenf, Ostmarkstr. 74
— Sophie, We, Sophienstr. 117
— Wlh, Fräser, MemelerStr. 14
— Willi, StbOWagenf, Grenzstr. 7
Schweigel Phil, Arb, Douglasstr. 10
Schweiger Else, We, Bleichstr. 10
— Erna, We, Kaiserstr. 38
— Ernst, PAmtm, Gritznerstr. 8 ⇔ 4 18 92
— Jos, Mont, DürkheimerStr. 4
— Marie, We, Hirschstr. 68
— Dr Paula, Chefmathematikerin, BeiertheimerAllee 19 ⇔ 2 30 32
— Walburga, We, BeiertheimerAllee 19
Schweigert siehe auch Schweigart, Schweiggart u Schweighart
— Albina, We, Weinweg 3
— Anne, We, Barbarossaplatz 4 ⇔ 3 18 00
— Arn, HdlsVertr, Karlstr. 82
— Ed, Schloss, Brahmsstr. 2
— Emil, Rektor iR, BadenerStr. 27
— Emil, VerwOInsp iR, Werderstr. 34a
— Emilie, Frau, Lessingstr. 12
— Emma, We, Forststr. 58
— Frdr, BäckM aD, Falkenweg 1
— Heinz, Tankwart, Kreuzelbergstr. 48
— Jos, Packer, Amalienstr. 24 H
— Josephine, We, Brahmsstr. 3
— Karl, Arb, Leopoldstr. 19
— Karl, Rentn, Luisenstr. 38
— Karl, Schloss, DurmersheimerStr. 9
— Konr, HdlsVertr, Meidingerstr. 1
Schweigert Max, kfmAng, DurlacherStr. 52
— Osk, Rentn, Klopstockstr. 6
— Rich, VKfm, Lessingstr. 12
— Rud, Kraftf, Zähringerstr. 1
— Wlh, Kraftf, Nowackanlage 11 H
Schweiggart Anny, BbGeh, Kopernikusstr. 24
— Rosa, We, Kopernikusstr. 24
Schweighart Josef, Goldschmiedemeister
Goldschmiedewerkstätte, Herrenstr. 20 ⇔ 2 67 34
Schweigle, Ad, Arb, Wilhelmstr. 62
Schweigler Wolfg, DiplIng, Albtalstr. 6
Schweikardt Ldw, Monteur, KarlDelisleStr. 7
Schweikart siehe auch Schweickart, Schweickardt, Schweikardt, Schweikhard u Schweikhart
— Elisab, We, ReinholdFrankStr. 21 ⇔ 2 47 10
— Helene, Ang, Boeckhstr. 26
— Maria, Frau, Moningerstr. 24
Schweike Rob, Schreiner, Anebosweg 1
Schweiker Marg, Frau, Vorholzstr. 58
Schweikert siehe auch Schweickert und Schweigert
— Berta, Frau, Karlstr. 7
— Elise, Frau, Werderstr. 68
— Frz, Schneiderei, Bannwaldallee 130
— Günter, Feinmech, Lessingstr. 33
— Hdw, We, Dahlienweg 16
— Magd, Frau, Körnerstr. 30
— Osk, Gartenbaubetr, Panoramaweg 13 (Blumengesch: Leopoldstr.30 ⇔ 2 15 01)
— Paula, We, Kapellenstr. 52
— Rich, Friseur, Geibelstr. 9
— Veronika, We, Bannwaldallee 130
— Wlh, BbInsp, KehlerStr. 8
— Wlh, Kraftf, Moningerstr. 34
Schweikhard Emil, OIng iR, Eisenlohrstr. 49
Schweikhart Gerh, Pfarr, RüppurrerStr. 72 ⇔ 2 67 97
Schweimer Jos, HausM, Klosestr. 38
Schweimler Günter, kfmAng, Gerwigstr. 3
— Hrm, Rentn, Hirtenweg 25
— Ida, Frau, WeingartenerStr. 50
Schwein Frdr, Kabelmont, Buschwiesenweg 10
— Willi, ElMont, Rheinstr. 38
Schweinfurth Emil, DiplIng, ORgRat, Erzbergerstr. 40 ⇔ 2 36 78
— Erw, Amtsrat, Belfortstr. 19 ⇔ 2 63 30
— Frz, Arb, Wachhausstr. 14c
— Fried, We, Damaschkestr. 18
— Frdr, Elektriker, Falterweg 1
— Hans, Ang, Helmholtzstr. 5
— Helm, Ang, Albuferstr. 98
— Helm, DiplIng, BetrLtr, CarlPetersStr. 12
— Jul, OSchullehr aD, Südendstr. 33
— Karl, StadtOBaurat, Machstr. 6 ⇔ 4 22 61
— Marg, kfmAng, Mathystr. 14-20
— Maria, GaststBesn, Dammweg 52 ⇔ 5 02 40
— Phil, Rentn, DurmersheimerStr. 54
— Susanne, We, Kleiststr. 3
Schweinfurth Willy, Groß-Filmtheaterbesitzer
Kaiserstraße 152 ⇔ 22221

BAUGELD zu 4½% und hohe Steuerersparnis oder jährl. 25 bis 35% Wohnungsbau-Prämie. Guthabenzins 2½% BADENIA BAUSPARKASSE KARLSRUHE 25 JAHRE TELEFON 27318

BLB BADISCHE LANDESBIBLIOTHEK Baden-Württemberg

KUNDENDIENST VW rowling VW TEL. 28822

Schweinfurther Ant, Arb, Sudetenstr. 46
— Ant, VerwAng, Sudetenstr. 46
— Frz, Schlosser, Zietenstr. 13
— Jos, Maurer, Zietenstr. 13
Schweinshaut Klara, Staatsang, Geranienstr. 4
— Maria, We, Goethestr. 43
Schweis siehe auch Schweiß
— Elise, We, Haid&NeuStr. 209
— Julie, We, RüppurrerStr. 9
Schweisgut Gg, DiplIng, Holderweg 11
Schweiß siehe auch Schweis
— Ant, Beifahrer, Nebeniusstr. 18
— Jos, PBetrWart, Luisenstr. 38
— Max, MechM, Kaiserstr. 27
— Max, Musiker, Adlerstr. 22
Schweißing Fritz, HdlsVertr, Sophienstr. 165 ⇨ 5 04 84
Schweißtechnik Karlsr., siehe Rud. Roeder
Schweitzer siehe auch Schweizer
— Alb, Kalkul, Bachstr. 77
— Anna, We, Kaiserallee 17a
— Artur, Arb, DurlacherStr. 22-24
— Christine, We, Klosterweg 20
— Emma, Kanzleiasstn aD, Bernhardstr. 11-13
— Ernst, FotogrAtelier, Gellertstr. 29 ⇨ 52320
— Erwin sen, Schrein, Herderstr. 9
— Erwin jun, Strumpfwirker, Herderstr. 9
— Hans, RegAmtm aD, FriedrichWolffStr. 92
— Joh, Rentn, Saarlandstr. 157
— Johanna, We, Kriegsstr. 88
— Johs, IngBüro, Karlstr. 131 ⇨ 31446
— Julie, Frau, Gluckstr. 2
— Karl, OWerkf, KarlWilhelmStr. 1a
— Lina, We, Kuckucksweg 28
— Maria, Frau, DurlacherStr. 22-24
— Reinhilde, Frau, DurmersheimerStr. 45
— Wlh, Vertr, Haid&NeuStr. 235

Schweizer & Brecht Nachfolger
Inh. Hans Schneider, Spielwarengroßhandlung
Hirschstraße 32 ⇨ 23558 Pk 17099

Schweizer siehe auch Schweitzer
— Ad, Kraftwagf, RüppurrerStr. 1a
— Alb, kfmAng, Kriegsstr. 53
— Alb, Rentn, Kornblumenstr. 8
— Anna, VerwAng, Kaiserstr. 112
— Bruno, BbGeh, Buntestr. 11
— Cläre, Frau, Boeckhstr. 17
— Dina, OPSekrn, Tullastr. 74
— Elsa, We, HerrenalberStr. 40
— Elsa, We, Kaiserallee 53
— Emil, Kraftf, Augartenstr. 55
— Erika, HLehrn, MannheimerStr. 20
— Eugenie, We, Weltzienstr. 3
— Frdr, Rentn, Tullastr. 74
— Gertr, Frau, AugustBebelStr. 50
— Gertr, Frau, Schillerstr. 52
— Günther, FernmBauhandw, Bismarckstr. 59
— Harry, Techn, DurlacherAllee 29c ⇨ 2 34 61
— Hch, ElM, RintheimerStr. 3 ⇨ 2 31 61 (Werkst: Schloßbezirk 2)
Schweizer Hch, Pens, Kapellenstr. 36-38
— Helm, HausM, Weberstr. 5
— Hrm, Rangaufs iR, DurlacherStr. 33
— Hubertus, Insp, Neckarstr. 61
— Irmg, Kunstmal, MannheimerStr. 20
— Joh, technBbOInsp, BulacherStr. 6
— Jos, Arb, Margarethenstr. 10
— Karl, BbOInsp, KehlerStr. 3
— Karl, Ing, Zeppelinstr. 66 ⇨ 5 08 36
— Karl, PSekr aD, Augustastr. 13
— Karl, RegBauamtm, iR, MannheimerStr. 20
— Klara, We, Auerstr. 68
— Kuno, technInsp, Hertzstr. 16 Bau 28
— Ludwina, Frau, Klopstockstr. 6
— Marianne, Lehrn, MarieAlexandraStr. 29
— Mathilde, Krankenschw, Fußpflege, GrötzingerStr. 29
— Mina, We, Wilhelmstr. 47
— Norbert, Zahnarzt, Eckenerstr. 2 ⇨ 50247 (Wohn: Kärcherstr. 2)
— Rosa, Rentn, Rankestr. 10
— Rud, Buchbind, Hirschstr. 133 (Werkst: Waldstr. 91)
— Th, Rentn, Kriegsstr. 105
— Ther, We, Margarethenstr. 10
Schweizerhof Elsa, We, Hauptstr. 66
— Em, Zimmerm, Hauptstr. 60
— Günter, Metzgerei u Gastw z Schweizerhof, Hauptstr. 66-68 ⇨ 28329
— Ida, We, Ernststr. 79
— Wlt, VerwInsp, Neckarstr. 32
Schweling Otto, OStaatsanw, Erzbergerstr. 80
Schwellbach Fritz, VerwInsp, EttlingerStr. 19
Schwellinger Anselm, BkAng, Gellertstr. 26
Schwemer Harald, KapellM, Karlstr. 28
Schwemmer, Foto-Kino, Kaiserstr. 159 ⇨ 2 25 39
— Heinz, Kfm, Kriegsstr. 244
Schwenda Gotth, Landw, Tulpenstr. 32
— Hans, Expedient, Vorholzstr. 33
Schwende Emil, LokHeiz, Werderstr. 66
— Gg, Rentn, Kronenstr. 56
— Karl, PFacharb, RüppurrerStr. 70a
Schwender Charl, Rentn, Klosterweg 20
— Chr, Ang, Sophienstr. 30
— Lina, Rentn, Goldlackweg 14
— Wlh, BbInsp iR, KoblenzerStr. 3a
— Wlh, Uhrengeschäft, Inhn: L Schwender, We, Pfinztalstr. 6
Schwendt Karl, FAng, KarlsruherAllee 19
— Paula, Frau, Karlstr. 92
Schwenger Barb, We, RintheimerStr. 32 ⇨ 2 17 15
— Felix, Rentn, BaslerTorStr. 15
— Frz, BkKfm, RintheimerStr. 32 ⇨ 2 17 15
— Hans, Eisendreher, Oberwaldstr. 10
Schweninger Karl, Rentn, Klopstockstr. 6
Schwenk Fritz, DiplIng, Renckstr. 1
— Karl, BbInsp, Essenweinstr. 40
— Karol, RegSekrn, Sophienstr. 50
— Lor, Schneid, Neckarstr. 22
— Rob, Schmied, Gerwigstr. 18
— Wald, Buchh, Körnerstr. 2
Schwenker Gerh, Apotheker, Neckarstr. 58a
— Rhld, HdlgsBevollm, Rosenweg 89
Schwenkreis Wlh, Kammersänger, Kaiserallee 50
Schwenn Rosel, We, NeureuterStr. 47
Schwenzer Meta, We, KarlHoffmannStr. 2 ⇨ 3 21 43
— Ruth, Chefsekrn, KarlHoffmannStr. 2
Schwenzle Alb, PolBeamt, Hebelstr. 1
Schwer Alfr, Schreiner, Südendstr. 40
— Hans, MetzgerM, Hohenzollernstr. 7
— Rob, Kraftf, Moltkestr. 151a
Schwerdel Anneliese, Kontoristin, Boeckhstr. 21
— Elisab, Altmaterialhdlg, DurlacherStr. 73
— Emma, Frau, Sophienstr. 8
— Dr Felix, Jurist, Sophienstr. 162 ⇨ 5 36 33
— Johanna, We, Sophienstr. 162
— Paula, Frau, Lachnerstr. 2

Eugen Schwerdle
Rolladen-Neuanfertigung — Reparaturen
Kriegsstraße 143 ⇨ 53655

Schwerdle Mina, We, Gartenstr. 60
— Rob, Automont, Feldblumenweg 8
Schwerdt Hrm, Schlosser, Wilhelmstr. 76
— Wlh, HausM, Moltkestr. 14
Schwerdtfeger Alf, RgInsp, FriedrichWolffStr. 45
— Hdw, Frau, Akademiestr. 9
— Manfr, Redakt, MannheimerStr. 43
Schwerin Ad, RbSekr iR, Hohenzollernstr. 6
— Rud, BbAmtm, Hohenzollernstr. 6
Schwermer Ernst, BehAng, Gartenstr. 5b
— Gerh, Stadtbaurat, Bussardweg 24
Schwert Anna, We, Pfinztalstr. 25
— Osk, Schneiderei, An der Stadtmauer 10
— Otto, Hilfsarb, Zunftstr. 10
Schwertfelner Frz, Rentn, Degenfeldstr. 3 H
Schwertner Karl
Eisenkonstruktion, Bauschlosserei
Markgrafenstraße 33 ⇨ 25619
Schwertner Karl jun, SchlosserM, Adlerstr. 55
Schwesternhäuser siehe Abt I (Kirchliche Einrichtungen)
Schwetta Alb, Rundschleifer, GrötzingerStr. 52a-d
Schwidop Anna, Kontorn, Kriegsstr. 175
— Emilie, We, Dammerstockstr. 19
Schwieder Erny, We, Kriegsstr. 66
Schmiers Karl, Ang, Kriegsstr. 290
Schwietzke Ewald, Arb, Sudetenstr. 94
Schwind siehe auch Schwindt
— Adalb, kfmAng, RüppurrerStr. 54
— Alois, Kfm, Enzstr. 17
— Betty, Direktr, Erzbergerstr. 2c
— Jos, kfmAng, BonnerStr. 54
— Jul, BetrIng, Bannwaldallee 70 ⇨ 3 18 74
— Karl, Arb, KehlerStr. 5
— Leonh, PolBeamt iR, Gerwigstr. 18
— Wlt, KrimBeamt, Gerwigstr. 18
Schwindke Anna, Lebensmittelgesch, Ritterstr. 32 (Wohn: Gartenstr. 13)
Schwindt & Stehle, KraftfahrzZubeh-Großhdlg, Zähringerstr. 43 ⇨ 2 61 14/15
Schwindt siehe auch Schwind
— Ella, Rentn, Steubenstr. 1
— Rich, Schiffer, Vorderstr. 68

Wilhelm Müller General-Vertretungen
BÜRO-EINRICHTUNGEN **Büromaschinen**
Karlstraße 34 Fernruf 27080

BLB BADISCHE LANDESBIBLIOTHEK
Baden-Württemberg

In allen Apotheken und Drogerien finden Sie die weltberühmten Heilmittel des Staatsbades Bad Ems
EMSER KRÄNCHEN bei Husten u. Heiserkeit
EMSER BALSAM bei Schnupfen u. Erkältungen

Schwing Alb, PolM, Neuheckstr. 2
— Anna, We, Morgenstr. 23
— Joh, StbOSchaffn aD, EmilGöttStr. 23
— Pius, SchreinerM, Essenweinstr. 35 H
Schwingen Paul, JustAsst, KonstanzerStr. 17
Schwinger Irmg, Frau, Litzenhardtstr. 7
Schwinkendorf Heinz, Bilanzbuchh, KarlSchremppStr. 69
Schwinkendorf Rich, kfmAng, Kornweg 15
Schwinn Käthe, kfmAng, Vinzentiusstr. 2
— Karl, ArchitBüro, Yorckstr. 52
— Ldw, MaschSchloss, Hildebrandstr. 24
— Willi, Maler, Wilhelmstr. 34
Schwitkowski Kurt, Schlosser, Falterweg 1
Schwirzke Fred, DiplPhys, DurlacherAllee 28
Schwitzer Julie, Heimleiterin, ReinholdFrankStr. 3
Schwitzing Ilse, Metallogr, Gartenstr. 16a ⇔ 2 03 65
Schwob Ernst, StbSchaffner, HeilbronnerStr. 20
— Eva, We, Zähringerstr. 5
— Karl, VerwAng, GrötzingerStr. 56
Schwobentha Hch, Masch, Drosselsangweg 21
— Walb, We, Bismarckstr. 25
Schwochow Emma, We, Händelstr. 28
— Erika, Berufsschullehrn, Händelstr. 28
— Gertr, Frau, Händelstr. 2
— Dr Paul, Facharzt, OMedRat, Bachstr. 27 ⇔ 5 18 33
Schwöbel & Co, Papier- u Papierw-Großhdlg, Kriegsstr. 288 ⇔ 5 27 62
Schwöbel Babette Kinderschwester, SchwetzingerStr. 20
— Hrm, Kfm, Kriegsstr. 288
— Josefine, We, Gebhardstr. 19
— Klara, BehAng, Bunsenstr. 14
— Otmar, ElTechn, Fettweisstr. 48
Schwörer Ad, Bahnarbeit, Augartenstr. 38
— Alb, Privat, Murgstr. 8
— Emil, Vertr, Rankestr. 6
— Frdr, Obstkelterei u Ölmühle, Hardtstr. 44 ⇔ 5 18 69
— Karl, MineralwFbr, Turnerstr. 19 ⇔ 5 02 31
— Kurt, kfmAng, Hardtstr. 47
— Luise, We, DurmersheimerStr. 77
— Marie, We, Gabelsbergerstr. 9
— Martha, We, Gabelsbergerstr. 6
— Otto, Geschf, OffenburgerStr. 10 ⇔ 3 08 79
— Paula, KzlAsstn, Blumentorstr. 2
— Wlt, BildhauerM, Kaiserstr. 19 ⇔ 2 53 03
Schwoerer Stefanie, We, Waldstr. 52
Schwope Hdw, We, Schillerstr. 43
Schworm Hasso, Geschf, Silcherstr. 15
Schwytz Lina, Kontoristin, GeorgFriedrichStr. 26
— Ph, Buchh, Sophienstr. 50
Schymainsky Hans-Joachim, Expedient, Schnetzlerstr. 4
Schynol Th, Kfm, Nebeniusstr. 16
Schyrr Hans, Werkzeugm, Landgrabenstr. 35
Scior Georg, Apotheker, Am Steinbruch 1
Scotti Frdr v, Generallt aD, Weinbrennerstr. 70 ⇔ 5 32 60
Sczeponik Jos, kfmAng, Langenackerstr. 8
Szczipiorski Erich, VerwSekr z Ww, Schützenstr. 47
Szygiel Wlh, MetzgerM, ErnstFriedrichStr. 1
Sebastian Anna, We, Klauprechtstr. 46
— Anna, We, Scherrstr. 8 H
— Christa, Frau, Seboldstr. 8
— Emil, BkAng, Mathystr. 10
— Gertr, StudRätin, Klauprechtstr. 46
— Willi, OWagenf, Gartenstr. 28a
Sebert Hrm, PSekr aD, Marienstr. 95
— Jos, StInsp iR, Adlerstr. 56
— Kurt, VerwOInsp, Görresstr. 2
— Otto, VerwOInsp, Gluckstr. 13
Sebetovsky Rosa, We, Amalienstr. 5
Sebold Emil, KrimOSekr, Margarethenstr. 8
— Hrm, BbAsst, Kronenstr. 18/20
Secco Alb, Maschinist, Luisenstr. 58 H
— Dominik, Zement, Kreuzstr. 16
Seckinger Gertr, We, Kastenwörtstr. 50
— Willi, kfmAng, Kaiserstr. 69
Seckler Sophie, We, Kreuzelbergstr. 21
Seddick Gertr, We, Weinbrennerstr. 77
Sedelmaier Alb, Heizer, Luisenstr. 48
Sedlacek Frz, MaschM, Fettweißstr. 48
— Karl, Schreiner, Scherrstr. 1
Sedlaczek Bruno, Kraftf, HeilbronnerStr. 35
Sedlag Carl, PAsst, Hardtstr. 15
Sedlak Frieda, We, BonnerStr. 2
— Kath, Pens, BadenerStr. 33
Sedlatschek Frz, Blechn, Sophienstr. 153
See Florian, Schlosser, Draisstr. 12
— Frz, Rentn, Schützenstr. 20
Seebach Dr Kurt, StudRat, Brahmsstr. 12
— Ulrich v, RegRat, Göhrenstr. 5
— Willi, Galvaniseur, Bergstr. 12
Seebacher Eug, BbArb, Schützenstr. 74
— Karl, GeschInh, Mathystr. 24 ⇔ 2 16 58
Seebauer Aug, Arb, Hauptbahnstr. 6
Seeber Alb, OStInsp, Degenfeldstr. 13
— Arth, Ang, Landgrabenstr. 85
— Art, MaschSchlosser, EckenerStr. 22
— Emma, Rentn, Kirchfeldstr. 43
— Eug, Vertr, Hübschstr. 28 ⇔ 52518
— Karl, Rentn, Litzenhardtstr. 105
Seeberg Wlh, VerwAng, Boeckhstr. 4
Seeberger Frdr, Stadtamtmann, Breisgaustr. 1
— Johanna, Frau, DurlacherAllee 21
— Karol, We, Breisgaustr. 1
Seeboth Ad, Kfm, Kaiserstr. 50
Seeburger Anny, We, Rosenweg 91
— Elise, We, Glümerstr. 16
— Frdr, Werkschreiber, Westmarkstr. 18
— Gg, kfmAng, DurmerheimerStr. 20
— Hans, kfmAng, Hardtstr. 4
— Helm, MaschBauM, Glümerstr. 16
— Hrm, Kfm, Hauptstr. 13
— Johs, Rentn, DurmersheimerStr. 2
— Wlt, ElMech, UntereStr. 18
— Wlh, Ang, Händelstr. 8
Seedorf Erna, Frau, ForchheimerStr. 10
Seefeld Harri, ElMechM, Kriegsstr. 189
— Horst, Sekr, Haid&NeuStr. 80
— Rich, LebensmGesch, Morgenstr. 36 ⇔ 2 40 46
— Wlt, WerkM, Kornweg 21
Seefeldt Hans, MaschSchlosser, AugustBebelStr. 6
Seefried Berta, We, Bismarckstr. 59
— Magdalena, We, Amalienstr. 42a
Seegebrecht Elisab, We, Neufeldstr. 28
— Herb, Bäckerei u Lebensm, Neufeldstr. 28 ⇔ 5 02 61
Seeger siehe auch Seger
— Dr Ad, ev Pfarrer iR, Werderstr. 9
— Alb, Schloss, Marienstr. 39
— Alb, Schrifts, Luisenstr. 48
— Anna, LebensmGesch, Werderstr. 31 ⇔ 2 45 85
— Augusta, We, Südendstr. 22
— Ed, Ang, Görresstr. 6
— Emma, We, Falkenweg 13
— Erich, OStInsp, Tannhäuserstr. 2
— Erika, Frau, DurlacherAllee 20
— Frieda, We, Kriegsstr. 49/51
— Frdr, kfmAng, Brahmsstr. 6
— Frdr, Rentner, Kaiserstr. 49
— Frdr, VAng, Berckmüllerstr. 18
— Fritz, Baustoffe, Betonwerk Hardt, Lachenweg 10-12 ⇔ 2 21 93
— Hch, OPInsp, Winterstr. 12
— Heinz, Kraftf, Buntestr. 15
— Hildeg, GeschInh, Schönfeldstr. 2
— Jak, SchuhrepWerkst, Brückenstr. 4 (Wohn: Hagdornstr. 4)
— Jos, Schaltwärter, Buntestr. 10
— Karl, Techn, Moltkestr. 17

Karl F. Seeger
Manufakturwaren
Schönfeldstraße 2 ⇔ 21686
Büro: Rintheimer Str. 14

— Kath, We, Werderstr. 9
— Kurt, BäckM, EttlingerStr. 37
— Lnh jun, MaschSchloss, LangeStr. 130
— Lnh sen, SchlossM, LangeStr. 130
— Ldw, Autoverkäufer, Kriegsstr. 105
— Luise, We, Adlerstr. 22 H
— Maria, BkAng, Kapellenstr. 74
— Maria, We, Yorckstr. 20
— Otto, städtAng, Parkstr. 32 ⇔ 2 58 96
— Rud, Kfm, Werderstr. 31
— Theod, Dekan, Hertzstr. 16, Bau 28
— Wlt, Kraftf, Dammerstockstr. 13
— Wlh, MechM, Buntestr. 7
— Dr Wolfg, Oberarzt, Hydnplatz 4 ⇔ 2 74 12
Seegmüller Frieda, We, Wichernstr. 8 ⇔ 5 33 92
— Fritz, PolRat, Trainstr. 3 ⇔ 4 12 81
Seeh Sofie, Frau, Sophienstr. 85
Seehafer Johs, Ing, Schlachthausstr. 10 C
Seehase Frdr, Autoverm, Gellertstr. 23
Seekircher Berth, kfmAng, Maasstr. 3
— Flor, PBetrAsst aD, Rittnertstr. 38
— Karl, MaschSchlosser, Rudolfstr. 27
— Karl, PAmtm, Gritznerstr. 8
Seel Elsa, We, Steinstr. 3
— Erich, Ang, GeorgFriedrichStr. 17
— Hans, Metzger, Moningerstr. 34
— Herb, BkDir, FreiburgerStr. 27
— Karl, Kellner, Adlerstr. 41
— Phil, Glaserei, Amalienstr. 12 ⇔ 2 02 54
— Wlh, technBbInsp, AlterGraben 41

BAUBEDARF KARLSRUHE I.B.
Baubedarf
Karlsruhe
Karlstraße 108/112
Fernruf * 28523
Fliesen-spezialgeschäft

BLB BADISCHE LANDESBIBLIOTHEK
Baden-Württemberg

DKW-Motorräder
DKW-LEEB
Karlsruhe, Amalienstr. 63/65
FERNRUF 26018

Seeland Erich, ElSchweißer, DurlacherAllee 30
Seelbinder Friedel, We, DSchneiderei, AntonBrucknerStr. 16 ⇨ 4 19 13
Seelig Karl, OVerwRat, Falkenweg 19
Seeliger Gerh, Kioskbes, Lindenallee 30
Seelinger Käthe, We, GottesauerStr. 23
Seelmann Hch, Schaltwärter, Falterweg 3
Seemann Alfr, ElMont, Roonstr. 17
— Eug, Kraftf, KarlSchurzStr. 37
— Frdr, KellerM aD, GrafRhenaStr. 4
— Frdr jun, RegInsp zWv, GrafRhenaStr. 4
— Fritz, DiplIng, Buntestr. 14
— Günth, DiplIng, Archit, Bismarckstr. 4 ⇨ 2 85 60 (Büro: Kaiserstr. 170 ⇨ 2 17 76)
— Hans jun, Buchdr, Nebeniusstr. 7
— Hans sen, Buchdr, RüppurrerStr. 34
— Jos, Rentner, Putlitzstr. 26
— Karl, Rentn, Berckmüllerstr. 6
— Kath, We, StuttgarterStr. 1
— Marg, Frau, Boeckhstr. 23
— Maria, HLehrn aD., Bernhardstr. 11-13
— Martha, We, LudwigMarumStr. 42
— Wilhelmina, We, Hölderlinstr. 8
— Wilhelmine, We, Bernhardstr. 11-13
Seemayer Ignatz, Arb, Anebosweg 19
— Maria, We, Hirtenweg 8
Seemuth Elisab, We, Malvenstr. 4
Seene Marg, We, Anebosweg 8
Sees Emilie, Martha, We, TextilwGesch, Augustastr. 20 ⇨ 2 54 61
Seethaler Jak, Rentn, KärntnerStr. 41
— Karl, Schleifer, KärntnerStr. 41
Seevogel Art, Ing, Kropsburgweg 15
Seez Karl, HdlsVertr, Marienstr. 63 ⇨ 2 89 59
Sefic Liselotte, Frau, Schumannstr. 7
— Hatil, Mechaniker, Uhlandstr. 16
Segelbacher Ad sen, Rentner, Rosenweg 75
— Ad jun, Zugf, Rosenweg 75
Segelke Wlh, Maurer, Herweghstr. 23
Seger siehe auch Seeger
— Alb, Wirtschaftsberater, Weltzienstr. 23 ⇨ 5 03 51
— Elisab, Kontor, Marienstr. 61
— Hans, Bäckerei, Klauprechtstr. 24 ⇨ 2 10 42
— Hans-Walter, VKfm, Gellertstr. 34
— Ida, We, GrötzingerStr. 23
— Karl, BäckerM, Klauprechtstr. 24
— Karl, VerwInsp, DurlacherAllee 26
— Rob, Friseur, Mathystr. 14-20
Segewitz Camilla, We, LudwigWilhelmStr. 11
— Gerda, Gebrauchswerbung, Leopoldstr. 7b ⇨ 2 44 21
— Hch, SchuhmM, Murgstr. 23 ⇨ 3 02 18
— Luise, kfmAng, Kriegsstr. 129
Segiett Jos, Schleifer, Erzbergerstr. 66
Segner Edi, MaschSchloss, Wasserwerkstr. 4
— Emil, BbOAmtsgeh iR, Heimgartenweg 20
— Frdr, TSekr iR, ReinholdFrankStr. 52
— Mina, We, Humboldtstr. 9
Seher Gg, BkAng, Hirschstr. 117
Seher-Thoss Manfr v, ORegRat, Klosestr. 32 ⇨ 3 13 85
Sehm Klara, Frau, HagsfelderAllee 19
Sehmisch Wlt, Kontroll, Killisfeldstr. 2
Sehne Kath, We, Kropsburgweg 40
— Mich, Arb, Schönfeldstr. 5
Sehner Math, Rentn, HansPfitznerStr. 15
Sehnert Gust, Bauing, Körnerstr. 3
Seib Anna, We, OttoSachsStr. 2
— Hans, ArchitBüro, Rechts der Alb 13 ⇨ 3 03 86
— Hilde, Rentn, Waldhornstr. 39 H
— Otto, Vertr, GustavSpechtStr. 7
— Wlh, städtAng, Berckmüllerstr. 18
Seiband Vikt, kfmAng, Rappenwörtstr. 39
Seibel siehe auch Seipel und Seippel
— Anna, We, Karlstr. 159
— Berth, PInsp, LudwigMarumStr. 47
— Brigitte, Sekrn, Yorckstr. 3
— Edm, ORgRat aD, Hohenzollernstr. 10
— Karl, HeizMont, Ankerstr. 4
— Loth, Ang, Weinbrennerstr. 82b
— Magd, PAsstn aD, LudwigMarumStr. 47
— Paul, Dir iR, Krokusweg 12
Seiberlich Alb, ORechRat aD, Eisenlohrstr. 35
— Diet, Schreiner, Bannwaldallee 26
— Emil, Leopold-Apotheke, Sophienstr. 53 (Wohn: Eisenlohrstr. 35) ⇨ 2 84 75
— Emmy, Sängerin, Klosestr. 34
— Dr Fritz, StudRat, Klosestr. 36 ⇨ 3 02 98
— Jos, PBetrAsst, Bannwaldallee 26
— Karl, PBetrAsst, Berckmüllerstr. 22
— Otto, MaschSchloss, Rheinbergstr. 42
— Paul, PSchaffner, StuttgarterStr. 1
Seibert Charl, We, AuerStr. 29
— Chr, Rentn, Haid&NeuStr. 77
— Dr Claus, Bundesrichter, Sophienstr. 5 ⇨ 2 88 05
— Elisab, Frau, Koyweg 4
— Elisab, We, Gartenstr. 58
— Frdr, Rentn, Steinmetzstr. 6
— Herm, Baurat, JosefKrausStr. 35 ⇨ 4 24 77
— Jak, Lagerist, Herderstr. 9
— Jak, Techniker, BonnerStr. 31
— Johs, WerkM, AuerStr. 29
— Karl, Dreher, Gärtnerstr. 3
— Ldw, PolBeamt, Schützenstr. 54
— Magd, We, Sophienstr. 153
— Mathilde, Frau, GottesauerStr. 9
— Samuel, Arb, Gerberstr. 4
— Tobias, MaschSchlosser DurmersheimerStr. 60 i
— Willi, Blechner, Pfinzstr. 78
Seibig Karl, GeschInh, Ortenaustr. 14 ⇨ 3 16 32
Seibl Kath, Frau, Geibelstr. 13
Seibold Arth, kfmAng, Karlstr. 131
— Dorothee, ApothHelfn, Eisenlohrstr. 8
Seibold Else, Klavierlehrerin, Roonstraße 22 ⇨ 2 10 83
— Gottfr, SchuhmM, Nelkenstr. 19
— Ingeborg, DSchneiderei, Herrenstr. 54
— Joh, Pens, GottesauerStr. 41
— Ther, Frau, Roonstr. 25
Seiboldt Elly, We, Mainstr. 14
Seiboth Else, TextilwGesch, Zietenstr. 53 ⇨ 5 28 88
— Ernst, SchreinM, Zietenstr. 53 ⇨ 5 28 88
Seibt Flora, We, NeureuterStr. 45
— Helm, GlaswHerst, Daimlerstr. 14 ⇨ 5 33 19 (Wohn: Bodelschwinghstr. 57)
— Rud, GlasschleiferM, NeureuterStr. 45
Seichter Jos, MaschSchlosser, Hardtstr. 42
Seidel siehe auch Seidl, Seitel, Seithel und Seydel
— Dr Alfr, Arzt, Mozartstr. 5 ⇨ 2 88 57
— Anna, We, WolfartsweiererStr. 18
— Anna, We, LebensmGesch, Augustastr. 13
— Ant, PolM, Maasstr. 3
— Elisab, We, Kriegsstr. 59
— Emil, Kfm, Jollystr. 45
— Günther, Ang, Nokkstr. 15
— Günther, Reisender, Gabelsbergerstr. 1
— Hans, Ang, GottesauerStr. 29
— Hch, Rentn, KonradinKreutzerStr. 12
— Hel, We, Mathystr. 25
— Jos, Kranführer, Sophienstr. 75
— Kurt, kfmAng, Luisenstr. 54
— Kurt, OSekr iR, Herrenstr. 5
— Luise, We, HeilbronnerStr. 13
— Maria, We, Siemensallee 13
— Marian, Arbeiter, NeureuterStr. 41
— Martha, We, Viktoriastr. 24
— Mart, Rentn, Lessingstr. 15
— Otto, GalvAnst, Daimlerstr. 6 ⇨ 5 11 06 (Wohn: Bodelschwinghstr. 63)
— Otto, Lackierer, Sinnerstr. 4
— Rob, Schloss, Pfinzstr. 53 H
— Siegfried, Rechtsanw, HeilbronnerStr. 13
— Sophie, We, BonnerStr. 16
— Wlt, Schaltmech, Mondstr. 3
— Wlh, Kraftf, Winterstr. 22
— Wolfg, Ing, Sophienstr. 62
Seidelmaier Frz, Verlagskfm, EttlingerStr. 22 ⇨ 3 02 73
Seidelmann Herb, techn BbInsp, Kanonierstr. 13
— Rich, Rentn, Stösserstr. 3a
Seidemann Ernst, BbOSekr, Lauterbergstr. 12
— Dr Hilde, Kinderärztin, Pfauenstr. 9 ⇨ 3 23 29
— Kath, We, Pfauenstr. 9
— Otto, BkDir, Pfauenstr. 9 ⇨ 2 39 05
Seidenadel Helene, PAsstn, Hirschstr. 101a
— Mina, We, Sophienstr. 162
Seidenberg Emma, We, Sophienstr. 26
Seidenspinner Frz, Arb, MarieAlexandraStr. 11
— Frieda, We, Neuensteinstr. 14
— Hch, Schreiner, Blotterstr. 11
— Karl, Rentner, Steinstr. 29
Seidensticker Waltrudis, PSekrn, Boeckhstr. 18
Seider J G, Lebensm, Adlerstr. 18a ⇨ 2 14 76
— Jos, Kfm, Adlerstr. 18a
— Otto, VerwOSekr aD, EppingerStr. 13 ⇨ 2 85 75

Ludwig Seiderer
Großglaserei — Fensterfabrik
Schaufensterbau — Glasschleiferei
Kriegsstraße 82 ⇨ * 26021

Seiderer Ldw, GeschInh, Klosestr. 21 ⇨ 2 60 22

MATHÄUS VOGEL
HIRSCHSTRASSE 44
Ruf: Sammel-Nr. 22411
AUTOVERMIETUNG mit Fahrer
Stadt-, Fern-, Hochzeit- u. Beerdigungsfahrten
mit 180er bis 300er Mercedes

BLB BADISCHE LANDESBIBLIOTHEK
Baden-Württemberg

Gebr. Kolb *Schreinerei / Glaserei* Gegr. 1872
Bachstraße 43 Fernruf 52221/22

Seidl siehe auch Seidel, Seitel, Seithel und Seydel
— Ant, Heizer, HagsfelderAllee 9b
— Artur, Gürtler, Zietenstr. 83
— Emil, Koch, Winterstr. 41
— Frz, Ing, Friedenstr. 23
— Frz, Major aD, Schirmerstr. 5
— Gg, Rentn, Fasanenstr. 3
— Hch, kfmAng, KoblenzerStr. 3
— Joh, Kraftf, Werderstr. 10 H
— Joh, Rentn, RintheimerStr. 5
— Jos, VerwInsp, Weinbrennerstr. 53
— Karl, Schlosser, Nuitsstr. 26
— Lina, We, AmZwinger 11
— Oskar, SchmuckwErzeug, Ruschgraben 60
— Siegfr, Bauschlosser, Nuitsstr. 26
— Wlt, Ing, AntonBrucknerStr. 16
Seidler Jos, Baugesch, Strahlenburgweg 5 ⇨ 5 15 28
— Jos, Rentn, Staufenbergweg 10
— Ldw, kfmAng, Sinnerstr. 2
— Marie, Frau, Klauprechtstr. 7
Seidt siehe auch Seith
— Eug, Mech, Kleiststr. 10 b
— Eug, OWerkM iR, Heckenweg 72
Seiert Alwin, städtAng. Hinter der Kirche 4
— Anna, We, Schattenstr. 2
Seifer Dr Art, Verbandsdir, Jollystr. 49 ⇨ 2 08 61
Seiferling Wlh, Arb, Kelterstr. 36
Seifermann Emil, kfmAng, Lebrechtstr. 29 ⇨ 3 08 41
— Karl, HdlsVertr, Ruschgraben 123
— Karl, Kioskbes, Yorckstr. 65
— Wlt, MaschBauM, RüppurrerStr. 32
Seifert siehe auch Seiffert und Seyfert
— Alb, RbInsp aD, Mittelstr. 8
— Anna, We, Tauberstr. 21
— Anni, We, Kornweg 1
— Arth, Rohtabake, Gartenstr. 5
— Emma, Rentn, Marienstr. 46
— Gerh, Glaser, Hirschstr. 66
— Gust, VAng, KarlsruherStr. 61
— Hans, DiplIng, Kriegsstr. 186-188
— Helm, Buchh, HeilbronnerStr. 12
— Helm, BbInsp, Gebhardstr. 45
— Herb, BäckerM, Gluckstr. 7
— Hrm, HdlsVertr, Rudolfstr.11 ⇨ 2 22 65
— Jul, Dreher, Einsteinallee 31
— Karlernst, DilpIng, KarlDelisleStr. 12
— Dr Loth, DiplPhys, Hirtenweg 6
— Lydia, We, SchopfheimerStr. 12
— Rud, AbtLtr, Weglangstr. 8
— Rud, Ang, Marienstr. 46
— Sgfr, kfmAng, Jollystr. 51-53
— Th, Buchh, Hardtstr. 43
Seiffarth Hans, Chemiegraph, HeilbronnerStr. 33
Seiffer Karl, StSekr, Wilhelmstr. 48
Seiffert siehe auch Seifert und Seyfert
— Rosa, We, Moltkestr. 131 ⇨ 5 23 85
Seifferth Konr, VDir, Jahnstr. 9-11 ⇨ 21692
Seifried siehe auch Seyfried
— Ernst, BbOInsp, KehlerStr. 6
— Helene, DSchneiderin, Rheinstr. 5-7
— Herb, MalerM, Albuferstr. 26
— Jos, Blechn, Zeppelinstr. 19
— Karl, Mont, Erbprinzenstr. 33
— Lina, We, DurlacherStr. 3-5
— Osk, MaschSchlosser, Gerwigstr. 20
Seifried Otto, Schlosser, DurmersheimerStr. 47
— Peter, Schleifer, BreiteStr. 151
— Rich, Gasth Auer Hof, AuerStr. 64 ⇨ 4 22 04
— Rosa, PAsstn iR, Sophienstr. 27-29
— Wlt, Ang, Irisweg 55
Seigel Gg, Küchenchef, Hirschstr. 78
Seiler Ad, FilLtr, ReinholdFrankStr. 57
— Alfr, Lokf, Frühlingstr. 1
— Alois, Rentner, Luisenstr. 54
— Anna, We, Sophienstr. 120
— Anna, We, Marienstr. 1
— Ant, Glasbläser, DurmersheimerStr. 69
— Carla, Priv, Gerwigstr. 60
— Christine, We, Falkenweg 69
— Elisab, We, Asternweg 67
— Elise, We, CarlWeysserStr. 5
— Else, Lebensmittelgesch, Lindenplatz 6
— Emil, RangAufs, Schillerstr. 27
— Emma, Frau, HeilbronnerStr. 35
— Emma, We, Gerwigstr. 10
— Emma, We, Hardtstr. 13
— Emma, We, Hardtstr. 30
— Emmy, Frau, Rheingoldstr. 3
— Eug, MaschSchlosser, Spitalstr. 15
— Eug, städtAng, Edelsheimstr. 6
— Frz, Bauing u Geschf, Weinbrennerstr. 58 ⇨ 5 28 37
— Franz, Gürtler, Herweghstr. 24
— Frz, Pens, Edelsheimstr. 3a
— Dr Frz, OStudRat, Bergbahnstr. 5
— Frdr, Gärtner, Hoffstr. 1
— Frdr, PAng, Sommerstr. 4
— Gertr, Frau, Karlstr. 49a
— Günther, BbInspAnw, Frühlingstr. 3
— Gustav, VerwAng, Weinbrennerstr. 82b
— Harald, Kraftf, Lindenplatz 6
— Hdw, We, RichardWagnerStr. 16
— Helene, We, Berckmüllerstr. 20
— Hrm, HausM, Karlstr. 20
— Hrm, Kfm, CarlWeysserStr. 5 ⇨ 4 18 26, 4 22 62
— Johanna, Frau, LdwWindthorstStr. 34
— Johanna, We, LangeStr. 99
— Jos, technBbInsp, Ernststr. 16
— Jul, MarktM aD, Kalliwodastr. 1 ⇨ 5 20 34
— Karl, MaschSetz, Wiesenstr. 7
— Karl, Rentn, Hardtstr. 30
— Karl, StbWagf, Schückstr. 1
— Karoline, We, Marienstr. 1
— Kath, We, DurlacherStr. 12
— Luise, We, Schirmerstr. 5
— Lydia, We, Adlerstr. 57
— Maria, We, AmZwinger 13
— Marie, Rentn, Klosterweg 20
— Myrtha, Frau, Zunftstr. 20
— Osk, Lohnbuchh, Steinhäuserstr. 1
— Osk, VerwInsp, AugustBebelStr. 65
— Otto, Schreiner, Ernststr. 73
— Rich, BkAng, Frühlingstr. 3
— Rosa, We, Moningerstr. 7
— Rosemarie, Frau, Kaiserstr. 142-144
— Theresia, We, Ritterstr. 6
— Vikt, Pens, GrünwinklerStr. 1
— Wlt, Bildhauer, Asternweg 67
— Wlt, RegInsp, Sophienstr. 186
— Wend, TabakwGesch, Goethestr. 25b
— Wlh, Elektriker, Bunsenstr. 7
— Wlh GmbH, Papiergroßhdlg Volzstr. 17 ⇨ 5 20 40
— Willi, MontageM, Mathystr. 31
Seilheimer Edg, RegInsp, Moltkestr. 131
— Emil, BehAng aD, Moltkestr. 131
— Hch, Ang, LandauerStr. 10
Seiling Eug, Mech, Schönfeldstr. 5
Seilnacht Alb, KrimBeamt, Lohengrinstr.1
Seinecke Marg, städtAng, Beethovenstr. 8
Seip Fred, Tabellierer, Herderstr. 12
— Frdr, MechM, Büromasch u Rep, Yorckstr. 46 ⇨ 50466
— Sophie, We, Weinbrennerstr. 68
Seipel siehe auch Seibel und Seippel
— Anna, We, Kapellenstr. 46
— Elisab, Frau, Kapellenstr. 46
— Hans, Dreher, Saarlandstr. 60
Seipelt Ida, Frau, Augartenstr. 64
Seipp Kurt, Student, Gerwigstr. 34
— Ottilie, Rentn, Stephanienstr. 10
Seippel siehe auch Seibel und Seipel
— Dr Frdr, Rechtsanw u Stadtrat, Schubertstr. 19 ⇨ 52305 (Büro: Kaiserstr. 72 ⇨ 22225)
— Margar, Privat, Maximilianstr. 4
Seipt Manfr, DiplPhysiker, Hofäckerstr. 21
Seiptius Günth, DiplIng, Archit, ReinholdFrankStr. 4 ⇨ 21700
Seiser Emil, Dreher, DurmersheimerStr. 62
— Gust, Lokf, Schützenstr. 38
— Hrm, MaschTechn, Uhlandstr. 17
— Hub, Schreiner, BreiteStr. 145
— Kamilla, We, Eckenerstr. 5
— Karl, Schloss, WaldshuterStr. 9
— Karl, Schuhm, Augartenstr. 93
— Kath, Frau, Schützenstr. 75
— Lor, MaschSchlosser, Buntestr. 14
— Ldw, Rentn, Amalienstr. 3
— Maria, We, BreiteStr. 118

Oskar Seiser
Gebäude-Reinigung
Bodenschleifen und Bodenversiegelung
Lorenzstraße 8 ⇨ 23773

— Reimund, Arb, HermannKöhlStr. 14
— Rosa, Buchhn, Weltzienstr. 11
— Wlt, MaschSchloss, Rappenwörtstr. 49
— Willi, WerkM, Valentinstr. 11
Seiß Wlt, Blechn u Install, LangeStr. 1a
Seitel siehe auch Seidel, Seidl, Seithel und Seydel
— Ernst, Möbelpacker, Wielandtstr. 14
— Hans, MaschSchlosser, Schlachthausstr. 9
— Kurt, MaschSetz, Lohfeldstr. 6
— Lothar, Autolackierer, Händelstr. 11
— Rob, Arb, Philippstr. 27
— Ther, We, Zeitungshdlrn, DurlacherStr. 103
— Wlh, VAng, Degenfeldstr. 11
Seiter siehe auch Seitter und Seytter
— Ad, Mech, Klosterweg 25
— Amalie, We, Lamprechtstr. 26
— Aug, ElMont, Marienstr. 37
— Aug, RbBeamt iR, RüppurrerStr. 24
— Bab,We, Kapellenstr. 34
— Emil, Rentn, AuerStr. 49
— Ernst, Gartenbaubetr, MörscherStr. 1 (Gärtnerei: DurmersheimerStr. 28)
— Erw, Baugesch, BruchsalerStr. 1 ⇨ 2 64 35
— Ewald, kfmAng, AmBurgweg 13
— Frz, Kfm, Kaiserallee 7
— Frz, Schuhmacherei, Stephanienstr. 84
— Frida, We, Jägerstr. 12

Wilhelm Müller General-Vertretungen
BÜRO-EINRICHTUNGEN **Büromaschinen**
Karlstraße 34 Fernruf 27080

BLB BADISCHE LANDESBIBLIOTHEK
Baden-Württemberg

MONINGER BIER
anerkannt hervorragend

Seiter Frdr, Dreher, Zähringerstr. 34
— Frdr, GemVollz, Neuensteinstr. 1
— Fritz, Bäcker, Karlstr. 95
— Fritz, Lagerarbeiter, Gärtnerstr. 49
— Fritz, RbOInsp iR, Erzbergerstr. 70
— Gerh, HLehrer, Reichenbachstr. 25
— Gustav, Bäckerei, Karlstr. 95, Fil: Erbprinzenstr. 33 ⇨ 23640
— Hch, Rentner, GrötzingerStr. 19
— Helm, KfzHandw, Neuensteinstr. 1
— Hrm, Arb, GrötzingerStr. 69
— Hrm, Druckerei u Verlag, GottesauerStr. 21 ⇨ ben 2 03 95 (Wohn: Lachnerstr. 20)
— Hrm, RbInsp iR, RintheimerStr. 16
— Jos, Wirt z Badenia, Augartenstr. 60a ⇨ 3 08 16
— Karl, MaschSchlosser, GrötzingerStr. 19
— Karl, VerwDir, Rosenweg 79
— Kath, We, Karlstr. 95
— Luise, Verkfn, AuerStr. 5
— Maria, Frau, Wehrastr. 5
— Otto, StbSchaffn, GeorgFriedrichStr. 26
— Paula, Frau, Seminarstr. 4
— Pauline, We, HansPfitznerStr. 2
— Ruth, Lehrn, Rosenweg 79
— Th, MaschIng, GrötzingerStr. 19
— Ther, We, HansPfitznerStr. 9
— Wlt, Techn, SpeyererStr. 23 ⇨ 31896
— Wlh, KrimBeamter, HansPfitznerStr. 2
— Wilhelmine, We, Bernhardstr. 11-13
— Willy, StbSchaffner, Augartenstr. 5

Seiterle Gottfr, Rentn, Degenfeldstr. 1

Seith Anna, GeschInhn, Kronenstr. 45
— Christine, We, Goethestr. 8
— Elise, Rentn, Kapellenstr. 12-14
— Else, LebensmGesch, Goethestr. 1 ⇨ 2 52 51
— Emil, Zugf, Sedanstr. 8a
— Frieda, Frau, Goethestr. 8
— Frdr, Kraftf, DurlacherAllee 89
— Frdr, Rentn, Kapellenstr. 12/14
— Heini, kfmAng, Goethestr. 1
— Hrm, Desinf, Marienstr. 17
— Josefa, We, Scheffelstr. 64
— Kurt, PolBeamt, Hördtstr. 33
— Lina, We, AmStadtgarten 11
— Rolf, ElMech, Goethestr. 1

Seith-Blenkinsop Dr Gottfr, Facharzt für Hals-, Nasen- u Ohrenkrankheiten, Schlößleweg 1 ⇨ 4 11 32
— Hans-Joachim, Schauspieler, Schlößleweg 1

Seithel siehe auch Seidel, Seidl, Seitel und Seydel
— Ferd, JustOSekr, GottesauerStr. 53
— Frdr, JustSekr, Sophienstr. 157
— Günth, PBeamt, Hirschstr. 1
— Jos, JustOWM, KarlSchremppStr. 38
— Ldw, PolBeamter, Weinbrennerstr. 88
— Rolf, FAssessor, Sophienstr. 157
— Wrn, Maler, Humboldtstr. 19

Seither Hilde, Kontrolleuse, Lenzstr. 8

Seitler Karol, We, DurlacherAllee 40
— Toni, Hutsalon, Stephanienstr. 11

Seitner Hch, RbOSekr aD, Zeppelinstr. 23

Seits Else, We, Kuckucksweg 24

HB SEITZ HOLZ- u. BAUTENSCHUTZ KARLSRUHE
Breite Straße 61 ⇨ 31028

Seitz Ad, Ing, Werderstr. 24 ⇨ 2 13 55
— Alb, BbInsp, Klosestr. 39
— Alb, Kraftf, Uhlandstr. 36
— Alb, technOSekr, Adlerstr. 29
— Albin, Automech, DurlacherStr. 68
— Alex, VerwOInsp, MannheimerStr. 66
— Dr Alfr, OLGRat, GustavBinzStr. 18
— Alfr, RegOIng, Yorckstr. 61
— Amalie, We, Hirschstr. 62
— Anna, Frau, Klosterweg 20
— Anna, We, Gervinusstr. 7
— Anna, We, Kriegsstr. 171
— Anna, We, MannheimerStr. 66
— Anna, We, Werderstr. 34a
— Ant, Rentn, Humboldtstr. 13
— Arth, DachdeckerM, Welfenstr. 1a ⇨ 3 08 36
— Aug, Maler, Hohlohstr. 16
— Bernh, SchmiedeM, Saarlandstr. 43
— Berta, We, DurlacherAllee 57
— Berta, We, Enzstr. 30
— Berta, We, Geranienstr. 3
— Berta, We, Morgenstr. 31
— Edmund, landwFachberater, Machstr. 11
— Elfr, We, Gerwigstr. 31
— Elisab, HandarbLehrn, Englerstr. 5
— Elisab, We, Ritterstr. 11
— Elisabetha, We, Finkenschlagweg 17
— Elise, We, Ostendstr. 2
— Elise, We, Uhlandstr. 29
— Elise, We, Zehntstr. 2
— Else, PAsstn, Kaiserallee 1
— Else, VerwAng, Enzstr. 30
— Emil, Gemüsehdlg, SteiermärkerStr. 10 ⇨ 41608
— Emil, Milchhdlg, Goethestr. 43
— Emil, Prokurist, Kanonierstr. 8
— Emilie, Frau, Postweg 20
— Emma, VerwAng, Görresstr. 2
— Emma, We, RüppurrerStr. 30
— Emma, We, Mühle, RastatterStr. 16 ⇨ 31670
— Erich, Prok, Rankestr. 22
— Ernst, Kfm, BreiteStr. 61 ⇨ 3 10 28
— Ernst, Rentn, Kniebisstr. 39
— Eug, SchneidM, Luisenstr. 56
— Eug, StbOWagenf, Weinbrennerstr. 82
— Felix, DiplVolksw, Kanonierstr. 18
— Florine, We, Gebhardstr. 1
— Frida, We, Bergwaldstr. 15 ⇨ 4 10 49
— Frieda, We, Vorholzstr. 27
— Frieda, We, Westmarkstr. 29
— Frdr, Arb, Volzstr. 13
— Frdr, HausM, Festplatz 4
— Frdr, Kraftf, GeorgFriedrichStr. 8
— Frdr, OLokf, Marienstr. 105
— Frdr, Schlosser, Degenfeldstr. 15
— Frdr, Schlosser, Rankestr. 20
— Fritz, Ang, Erzbergerstr. 54
— Fritz, Vertr, Yorckstr. 10
— Gerh, kfmAng, Renckstr. 3
— Gerh, KfzHandw, Damaschkestr. 9 ⇨ 2 49 97
— Gerh, Schlosser, Asternweg 41
— Gottfr, Buchh iR, Eisenlohrstr. 28

Seitz Gust, Milchgesch, Geranienstr. 16 ⇨ 5 30 29

Hans Seitz
Turmuhren - Läutemaschinen
Dreisamstraße 5 ⇨ 30206

— Helm, OAmtsgeh, Baumeisterstr. 32
— Hrm, Arb, Gerwigstr. 18
— Hrm, Rentn, Gervinusstr. 8
— Hrm, VerwAng, Kanonierstr. 11
— Hilda, We, Hubstr. 15
— Ida, We, Werderstr. 24
— Irma, We, Kapellenstr. 56
— Jak, Tankwart, Nebeniusstr. 26
— Joh, Rentn, ErnstFriedrichStr. 4
— Johanna, BkBeamtin, Werderstr. 34a
— Johanna, Milchhdlg, LdwMarumStr. 1 (Wohn: NeureuterStr. 71 ⇨ 5 32 66)
— Jos, RegOAmtm iR, Englerstr. 5
— Jul, Milchhdlg, Jägerstr. 10
— Jul, Milchverteiler, Pfinzstr. 69
— Kätchen, We, GeschInhn, Karlstr. 76 (Schlosserei: Saarlandstr. 160)
— Käthe, Frau, Klopstockstr. 6
— Käthe, Frau, RüppurrerStr. 20
— Käthe, We, NeureuterStr. 71
— Karl, Ang, ElsässerStr. 16
— Karl, Buchh, Humboldtstr. 10
— Karl, Monteur, RintheimerStr. 62
— Karl, StbSchaffn, Gerwigstr. 56
— Klara, Frau, Kärcherstr. 5
— Karoline, We, Rankestr. 12
— Kurt, Blechn, Tannhäuserstr. 9
— Kurt, Heizer, KarlFriedrichStr. 10
— Kurt u Rose, Fußpflege, Karlstr. 83 ⇨ 2 11 46
— Louise, We, NeureuterStr. 73
— Luise, We, ImGrün 15
— Magd, We, Kapellenstr. 42
— Maria, MaschBüglerin, Uhlandstr. 29
— Maria, We, DurlacherAllee 55
— Maria, We, Philippstr. 3
— Maria, We, ReinholdFrankStr. 53
— Marie, Frau, AmStadtgarten 11
— Mina, We, DurlacherStr. 17
— Monika, We, Lindenplatz 7
— Osk, Priv, RüppurrerStr. 30
— Osw, Monteur, Fritschlachweg 3-5
— Otto, Faktor, Nuitsstr. 14
— Otto, MaschSchloss, Kornblumenstr. 8
— Otto, städtAng, RastatterStr. 37
— Paul, Bürovorst iR, Putlitzstr. 7
— Paula, We, Cäciliastr. 26
— Rob, kfmAng, Degenfeldstr. 15
— Rob, Lokf, Häusserstr. 12
— Rosa, PBeamtin iR, Postweg 20
— Rud, Dreh, Wasgaustr. 11
— Rud, kfmAng, Werderstr. 49
— Sgfr, kfmAng, MannheimerStr. 66
— Sofie, Berufsschullehrn, Englerstr. 5
— Sofie, We, Lebrechtstr. 34
— Sophie, We, Kirchfeldstr. 52
— Thekla, We, Lessingstr. 11
— Wlh, BbOInsp, Gerwigstr. 34
— Wlh, Geschf, Bernhardstr. 8
— Willi, Fakturist, ImGrün 15
— Willi, VerwInsp, EppingerStr. 23
— Willib, VerwOInsp, Weinbrennerstr. 59
— Willib, VerwOSekr, WeingartenerStr. 6

Seiwert Osk, kfmAng, Humboldtstr. 2
— Reinhold, Archit, LdwWilhelmStr. 20

BAUGELD zu 4½% und hohe Steuerersparnis oder jährl. 25 bis 35% Wohnungsbau-Prämie. Guthabenzins 2½%
BADENIA BAUSPARKASSE KARLSRUHE 25 JAHRE
TELEFON 27318

BLB BADISCHE LANDESBIBLIOTHEK
Baden-Württemberg

Karlsruher Eisen- und Stahlhandel G. m. b. H.
Stab- u. Formeisen - Universaleisen - Spezialprofile - Qualitätsstabstahl - Blankmaterial - Schmiedematerial Qualitätsfeinbleche - verzinkte Bleche - Mittel- und Grobbleche, sowie Stahlbleche in sämtlichen Güten, Formaten und Stärken - Gas- und Geländerrohre - rohe schwarze Schrauben - Unterlegscheiben und Federringe
KARLSRUHE Fautenbruchstraße 49/51 Ruf Sammel-Nr. 3 14 87
Fernschreiber: Nr.: 0782 763 esta karlsruhe

Seiz Berta, We, Gasth z Geist, Kronenstr. 54 ⇔ 2 80 79
— Frz, Student, Zeisigweg 2
Seizer Karl, VersBeamt, Wilhelmstr. 45
Sekler Jos, Arb, Bellenäckersiedlung 4
Selbitschka Joh, PSchaffner, Wielandtstr. 8
Seldert Bernh, Heizer, Kornweg 16
— Frdr, OZollsekr aD, Tannhäuserstr. 12
— Karl Jos, Einschaler, Dohlenweg 9
— Th, Kfm, Liebigstr. 19
Selchow Erw, kfmAng, Kropsburgweg 17
Seldeneck Claudine Freifrau v, We, Baischstr. 7 ⇔ 2 85 92
Selig Gg, Arbeiter, Kriegsstr. 147
Seliger Emil, Dreh, Dietrichstr. 20
Seligmann Hrm, Heimverwlt, Resedenweg 4
Selinger Ed, Buchhdlg, Uhlandstr. 17 ⇔ 5 36 13
Selkmann Ruth, Frau, Erzbergerstr. 84
Sell Wlh, Schlosser, Keplerstr. 4a
Selle Helene v, We, Striederstr. 1
— Kurt, Ang, Hansastr. 20-22
Selleske Herb, Verbandsprüfer, ReinholdFrankStr. 33
Sellin Ruppr, Prok, Hansastr. 24 ⇔ 5 02 28
— Ruth, Frau, Eckenerstr. 9
Sellnau Emil, kfmAng, Westmarkstr. 41
— Wrn, Kraftf, AuerStr. 2
Sellner Anna, Kosmetikerin, Hirschstr. 106
Selowsky Dr Karl, Bundesrichter iR, Erzbergerstr. 80 ⇔ 2 65 66
Selsam Elisab, Vertrn, Goethestr. 12
Seltenreich Aug, Prof, StudRat iR, Bergwaldstr. 21 ⇔ 4 24 21
— Frdr, RegBaurat, Steubenstr. 16
— Dr Günth, Zahnarzt, Bergbahnstr. 6 (Wohn: Bergwaldstr. 21 ⇔ 4 24 21)
— Dr Hans, Arzt, Steubenstr. 16 ⇔ 5 28 71
— Hulda, We, Irisweg 7
Selter Ad, Ing, Lohnkelterei, AuerStr. 68a ⇔ 4 12 12
— Andr, Samenhdlg, Westmarkstr. 40 ⇔ 4 20 33
— Friedl, Privat, Ostmarkstr. 5
— Frdr, Arb, Ostmarkstr. 52
— Gust, Lebensm u Sattlerei, Westmarkstr. 70
— Hans, Bäckergeh, BaslerTorStr. 12a
— Liesel, We, WeingartenerStr. 5
— Otto sen, Fremdenzimmerverm, AuerStr. 64 ⇔ 4 21 54
— Otto jun, Metzgerei, AuerStr. 64 ⇔ 4 21 54
— Wlh, SchreinM, Pfinzstr. 118 ⇔ 4 20 02
Seltmann Rich, Geschf, Hirschstr. 108
Seltsam Elfr, Frau, Vorholzstr. 26
— Lotte, BibliothekInsp, Boeckhstr. 11
— Wilhelmine, We, Boeckhstr. 11
Selzer Amalie, Büglerin, Kapellenstr. 68
— Frz, OStellwerkM, Litzenhardtstr. 215
— Rud, Einrichter, Putlitzstr. 12
— Wlt, DiplIng, StuttgarterStr. 13
— Wlh, OPInsp, Schützenstr. 13 ⇔ 2 14 30
Semel Frdr, Schlosser, UntereStr. 36
Semisch Otto, Rundschleif, Friedrichstr. 6
Semjutha Hrm, WagenM, Scherrstr. 5
Semling Heinz, Gipser, Hübschstr. 27
Semmelmann Berta, Frau, Vorderstr. 23
— Eug, Kraftf, Kastenwörtstr. 38
— Frz, Blechn u Install, Kastenwörtstr. 33
— Gertr, Frau, Krämerstr. 13
— Hans, Marketeur, Taubenstr. 19
Semmelmann Herb, Metzg, Kastenwörtstr. 38
— Ida, PSekrn, Federbachstr. 23
— Luise, Frau, Taubenstr. 19
— Otto, kfmAng, Krämerstr. 13
— Wlt, BbOSchaffn, Rappenwörtstr. 21

A. Semmler
Hoch-, Tief-, Stahlbetonbau
Pfinzstraße 110 ⇔ 4 13 68

Semmler Ad, Ang, Turmbergstr. 15
— Alfr, HausM, HeilbronnerStr. 7
— E, TabakwGesch, Pfinztalstr. 58-60 (Wohn: Turmbergstr. 15)
— Eug, ElMont, DaxlanderStr. 38
— Frdr, Ing, Yorckstr. 56
— Frdr, Rentn, An der Stadtmauer 1
— Hch, Kfm, Vogesenstr. 37
— Joh, Bauuntern, Pfinzstr. 110
— Joh, Rentner, Jägerstr. 42
— Magdalena, We, DurlacherAllee 16
— Maria, We, Volzstr. 43
— Math, We, Marienstr. 53
— Osk, städtAng, Gartenstr. 56
— Wlt, kfmAng, DurlacherAllee 42
— Wilhelmina, We, Jägerstr. 42
Sempert Ernst, Schrankenw, Scherrstr. 1
Semrau Emma, Frau, Steinstr. 11
Sendel Rich, Revisor, Postweg 4
Sendelbach Elis, Frau, Sophienstr. 87
— Erw, Lagerarb, Salmenstr. 20
— Karl, BezDir, Tullastr. 69
— Max, Fahrzeughaus, Sophienstr. 100 ⇔ 2 47 90
— Winfried, Student, Tullastr. 69
Sender Erna, Frau, Karlstr. 24
— Gg, Gärtner, Litzenhardtstr. 145
— Frz, DiplIng, DürkheimerStr. 1
Sendke Alb, TelWerkM, Augartenstr. 5
— Horst, Vertreter, Dohlenweg 2

F. SENECA
Eisengießerei K. G.
Kärcherstraße 6-7
Gegr. 1856 ⇔ * 50951
Grauguß und Fleischereimaschinen

Seneca Marg, We, Kaiserallee 101
Senff Frdr, beratParfümeur, Bunsenstr. 22 ⇔ 2 28 34 (Büro: Hoffstr. 6)
— Wilhelmine, We, BeiertheimerAllee 70
Senft Auguste, We, Klopstockstr. 6
— Erika, Näherin, Forlenweg 5
— Karl, Rentn, Nuitsstr. 21
— Maria, Rentn, GrünwinklerStr. 13
— Wlh, Waldarb, Brückenstr. 56
Seng Anna, SchneiderMn, Philippstr. 8
— Hch, VDir, Resedenweg 33
— Paul, Konstrukteur, Sophienstr. 44
Senger Frieda, We, Gellertstr. 36
— Herb, HdlsVertr, Gellertstr. 36 ⇔ 52773
— Luise, We, LudwigWilhelmStr. 21
— Luise, We, Marienstr. 83
— Lydia, Schneiderei, EttlingerStr. 20 ⇔ 3 05 74
— Magda, Frau, Hardtstr. 54a
Senger Otto, Ang, EttlingerStr. 20
— Pankraz, Peus, Kesselbergweg 8
— Paula, Frau, Geibelstr. 11
— Rudi, Elektr, Sybelstr. 6
— Rudi, MechM, Friedenstr. 1
— Wlt, HdlsVertr, Rheinstr. 44
Senges Günter, PInsp, Adlerstr. 60
— Wlh, Rektor aD, Tulpenstr. 28
Sengle Dieter, Rechtspflegeranw, Lessingstr. 50
— Gust, TelWerkf, Klosestr. 13
Sengleitner Joh, BehAng, Lorenzstr. 4
Seniuk Fel, Masch, GottesauerStr. 20
Senk Osk, Dekorateur, Steubenstr. 9
Senkbeil Frdr, PSchaffn, Nebeniusstr. 8
Senke Hans-Jürgen, Kfm, MemelerStr. 30
Senkel Heinz, Metzger, Seubertstr. 13
Senn Alb, kfmAng, AugustBebelStr. 48
— Alb, PBetrAsst, Cäciliastr. 38
— Dora, Frau, HeilbonnerStr. 17
— Elsa, We, Klauprechtstr. 2
— Frdr, Kraftf, RintheimerStr. 5
— Marg, Säuglingsschwester, Uhlandstr. 46
— Sgfr, StbOSchaffn aD, GeorgFriedrichStr. 4
Senn van Basel Ed, Priv, ReinholdFrankStr. 3
— Laura, Rentn, ReinholdFrankStr. 3
Sennekamp Agnes, We, Feldbergstr. 13 ⇔ 3 22 90
Sennert Hans, BbOSekr iR, Dammerstockstr. 19
Sens Luise, We, Marienstr. 4
— Rud, Autoblechn, Scheffelstr. 32
Sensel Hdw, We, Schillerstr. 36
Senske Erich, Bauing, DurlacherAllee 46
Sentemann Gg, Glaserei, Markgrafenstr. 52
Sentke Frieda, We, Parkstr. 27
Sentko Manfred, DiplIng, Kriegsstr. 150
Senwitz Jos, Landwirt, Albtalstr. 21
Senz Jak, Rentner, Klopstockstr. 6
Seppich Frdr, BbOBetriebswart, Essenweinstr. 38
Sequenz Emil, Kraftf, Rheinstr. 82
Seret Anna, Frau, DurlacherStr. 93
Seringski Marg, Frau, RüppurrerStr. 57
Sermersheim Ad, RechnungsDir, der LandesversAnstalt Baden, Gabelsbergerstr. 19 ⇔ 5 35 42
— Selma, Bereitschaftsltrn, Gabelsbergerstr. 19 ⇔ 5 35 42
Sernau Günther, BbGehilfe, Sybelstr. 8
Serowy Aug, Bäcker, Schützenstr. 100
Serpenta-Lederw, Inhn Wilma Grünheit, Kaiserstr. 134 ⇔ 2 85 70
Sers Hans-Jörg, Dolm, Wilhelmstr. 79
Sertel Luise, We, Kastenwörtstr. 8
— Osk, HdlsVertr, Weinbrennerstr. 31 ⇔ 53676
Servi Sepp, Massage, Fußpflege, Waldstr. 10/12 ⇔ 2 20 33
Sesemann Karl-Wlh, RegVermRat aD, Schirmerstr. 5
— Walther, RegVermRat aD, Wichernstr. 10
Sesselberg Maria, We, Palmaienstr. 3
Sesselmann Jos, We, EggensteinerStr. 29
Sessler Ernst, LadeschaffnAnw, Seubertstr. 15
Seßler Ernst, MetzgerM, Schillerstr. 16
Sester Hch, Maschinist, Bleichstr. 12
Sethmacher Johs, Gartengestalter, Ebertstr. 5

Ladeneinrichtungen
Spiegelbeleganstalt
Autoglaserei
Glasschleiferei mit Sandstrahlgebläse
Joh. Rüger
Schützenstr. 57 Fernruf 24264

BLB BADISCHE LANDESBIBLIOTHEK
Baden-Württemberg

Holz- und Bautenschutz Ruf 3 - 1 - 2 - 3 - 4
A. Springer, Ettlinger Straße 51

Setrdle Alfr, Maler, Geibelstr. 9
— Ew, Buchh, KnielingerAllee 2
— Kath, We, Glümerstr. 18
— Leop, SchneidM, Rheinstr. 42
— Rich, techn Lehrer, Werderstr. 24
Setz Lydia, We, Milchhdlg, Resedenweg 28 ⊶ 3 09 74
Setzer Luise, We, DurlacherAllee 28
Setzinger Alfr, Arbeiter, Neubruchweg, Baracke 5
— Berta, We, WolfartsweiererStr. 14
— Emil, Bauarb, Neubruchweg 5 b
— Emil, ElMont, Werderstr. 59
Seuberling Ldw, RegInsp, Veilchenstr. 23
Seubert Anton, Sperrholz ⊶ 25004
usw. siehe Anton Säubert
Seubert Aug, StbSchaffn, Yorckstr. 14
— Bruno, Apoth, Turmbergstr. 29 ⊶ 4 10 26
— Ed, PBetrAsst, ReinholdFrankStr. 49
— Emma, We, Kriegsstr. 208
— Eva Ursula, StudRätin, Rheingoldstr. 4
— Frieda, We, Winterstr. 29
— Philippine, Frau, Allmendstr. 33
— Wlt, Ang, Albtalstr. 10
— Willy, BbInsp, Ebertstr. 20
Seufert siehe auch Seuffert
— Alfr, kfmAng, Scheffelstr. 57
— Anna, We, DurlacherAllee 30
— Elisab, Rektorin, Karlstr. 144
— Elise, We, BaslerTorStr. 17
— Emma, BehAng, Kornweg 11
— Erich, Archit, LudwigMarumStr. 27
— Frz, Café-Restaurant, Leihbücherei, Wilhelmstr. 43 ⊶ 23865
Fil: NeueAnlageStr. 25-27
— Franziska, We, DurlacherAllee 65
— Frdr, VKfm, RüppurrerStr. 20 ⊶ 26570
— Gust, Packer, Kapellenstr. 10
— Gust sen, Rentn, Christofstr. 6
— Gust jun, Schuhmacher, Christofstr. 6
— Hans, kfmAng, KoblenzerStr. 5a ⊶ 3 16 79
— Hans, Pfarrer u Dekan iR, Liebigstr. 6 ⊶ 5 25 80
— Hrm, Packer, Markgrafenstr. 14
— Hildeg, Schwesternhelfn, Herrenstr. 37
— Lina, We, Donnersbergweg 2
— Lina, We, LudwigMarumStr. 27
— Luise, We, Lessingstr. 3a ⊶ 23651
— Madga, Frau, Markgrafenstr. 14
— Marie, We, Scheffelstr. 18
— Max, Schlosser, BaslerTorStr. 17
— Mina, Rentn, Kapellenstr. 85
Seufert Oskar, Bäckermeister
Bäckerei - Café - Konditorei
Lessingstr. 3a u. Kaiserallee 7 ⊶ 23651
— Ruth, GeschInhn, AlteKarlsruherStr. 13
— Susanne, We, Bachstr. 29
— Waldtraut, Lehrerin, Liebigstr. 6
Seuffert siehe auch Seufert
— Alb, Rentn, Marienstr. 24
— Ldw, Lagerverw, Marienstr. 51
Seul Frieda, We, OttoSachsStr. 1-4
— Dr Wlt, BkRat, Ebertstr. 8
Seulberger Th, oHG, Chemikaliengroßhdlg, Oberfeldstr. 12 ⊶ ✱ 5 13 28
Seutemann Erw, Heilprakt, LudwigMarumStr. 5 ⊶ 5 02 84
— Frieda, We, Volzstr. 37
— Gg, Glaser, Akademiestr. 73
Seutzer Richard, Verkäufer, Rabenweg 4
Sevede Otto, Elektriker, KarlWilhelmStr. 5
Sever Elfr, We, Sybelstr. 20
— Fritz, SpinnM, HansThomaStr. 5
Severin Hilde, BehAng, Körnerstr. 49
Sewerin Rosa, We, Rheinstr. 2
Sexauer Anna, We, Hoffstr. 6
— Manfred, Schauspieler, RintheimerStr. 2
— Martha, We, Röntgenstr. 2a ⊶ 20875
Seybicke Joh, VerbPrüfer, Leopoldstr. 27
Seybold Emma, Frau, Morgenstr. 49
— Fritz, MechM, HagsfelderAllee 2 ⊶ 2 48 49
Seydel siehe auch Seidl, Seidel, Seitel und Seithel
— Erika, Ofengroßhdlg, Kaiserallee 147
— Emilie, We, Kaiserallee 147
— Dr Helm, Rechtsanw, Rheinstr. 5-7 ⊶ 5 10 86
— Paul, Blechnerei, Kaiserallee 147 ⊶ 5 06 42
Seydler Margot, We, EttlingerStr. 18
Seyer Lina, VerkLtrn, Ernststr. 32
— Maria, Rentn, Ernststr. 32
— Max, Bäck, Werderstr. 31
Seyfang Rob, techn BbInsp, Kriegsstr. 20
Seyfarth siehe auch Seifert und Seyfert
— Dora, We, BreiteStr. 73
— Frieda, We, Dragonerstr. 4/6
— Ida, Rentn, Moningerstr. 7/11
— Luise, We, Amalienbadstr. 6
— Oskar, Zimmerm, Dammweg 20

W. SEYFARTH
Tapeten · Teppiche · Stoffe
Kaiserstraße 166 ⊶ 25116/17

Seyfer Helm, Fräs, WolfartsweiererStr. 14a
— Wlt, Hilfsarb, Augartenstr. 30
Seyfert siehe auch Seifert und Seyfarth
— Chr, Kellner, Dohlenweg 12
— Frdr, Beifahrer, Rheinstr. 84
— Wlh, Werkzeugm, Kriegsstr. 280
— Willi, Mech, Körnerstr. 6
Seyferth Herb, Kfm, Wilhelmstr. 66
Seyffarth Else, Ang, Ernststr. 58
— Maria, FinAsstn aD, Gerwigstr. 49
— Sofie, We, Gerwigstr. 4
Seyffer Karl, Rentn, Hertzstr. 44
Seyfrid Hrm, Arb, Gartenstr. 28a
Seyfried siehe auch Seifried
— Alb, Lokf iR, Belchenstr. 44
— Amalie, We, Dreisamstr. 24
— Anna Marie, We, Kriegsstr. 69
— Berta, We, RüppurrerStr. 20 H
— Eva, Frau, Hardtstr. 2
— Frieda, Frau, Hauptstr. 63
— Frieda, Pens, Hardtstr. 30
— Frdr, Pens, Drosselsangweg 8
— Helene, We, Gasth z Stadt Heidelberg, DurlacherStr. 1 ⊶ 2 23 88
— Hrm, Arbeiter, Gartenstr. 28a
— Hrm, BbInsp, Berckmüllerstr. 23
— Hrm, BbInsp iR, Augustastr. 20
— Jakob, SattlerM iR, Hauptstr. 63
— Jos, MetzgerM, Zähringerstr. 15
— Maria, Pens, Hardtstr. 30
Seyfried Marta, Frau, AuerStr. 7
— Peter, DiplPhys, Uhlandstr. 42
— Rich, StBetrAsst, Hauptstr. 63
— Willy, Techn, BaslerTorStr. 20
Seyrich Elisa, Frau, Goethestr. 50
Seytter siehe auch Seiter und Seitter
— Otto, Kontrolleur, Hildebrandstr. 24
Sezipiorski Elisabeth, Frau, Kronenstr. 60
Shaper Elise, We, Winterstr. 29
Shell-Tankstelle, Karlstr. 18 b ⊶ 2 27 42
SIA Handelsges mbH Braunschweig, Außenstelle Karlsruhe, Vertrieb v Blechemballagen, Hardeckstr. 5 ⊶ 5 12 15

BÜRO-SIBERT
BÜROMASCHINEN
Am Bahnhofplatz P.-K. 48000 ⊶ 30740

Sibert siehe auch Siebert
— Hans, Schreibwaren en gros, BreiteStr. 46 ⊶ 30740
— Hans, Prok, Ebertstr. 18 ⊶ 3 07 40
— Hedi, Frau, GeschInhn, Ebertstr. 18 ⊶ 3 07 40
Sibler Wlt, ElTechn, HeilbronnerStr. 17
Sibold Karl, StbWagf, Kandelstr. 7
Siccard Elisab, We, Geranienstr. 13
— Willi, kfmAng, Draisstr. 11 ⊶ 5 36 79
Sichelschmidt Irma, Frau, Wendtstr. 1 ⊶ 5 15 58
Sichhart Max, Geschf aD, Gymnasiumstr. 5
Sichtermann Ida, Frau, Markgrafenstr. 40
Sichtig Osk & Co, MaschFabrik, SüdlUferstr. 3 ⊶ ✱ 5 11 13
Sick Egon, LagerM, Klosestr. 3
— Eleonore, We, Klosestr. 27
— Else, Frau, Albuferstr. 24
— Dr Hansjörg, Pfarrer, Gartenstr. 29a
— Hilda, We, Schützenstr. 24
— Karl, Bäckerei, Putlitzstr. 16 ⊶ 2 56 07
Sickel Gg, VerwAng, Moltkestr. 119
Sickinger Anna, We, Sophienstr. 27
— Berta, Wein- u SpiritHdlg, Marienstr. 35
— Ella, wissensch Graphologie, Kornblumenstr. 3 ⊶ 2 40 83
— Frz, HdlsVertr, Vorholzstr. 54 ⊶ 21444
— Frz, Rentn, GewannKuhweide 8
— Hans, BäckerM, BreiteStr. 69
— Herb, KellerM, Klauprechtstr. 2
— Hermine, We, BreiteStr. 69
— Karl, Bäcker, Schützenstr. 61 H
— Dr Kurt, Rechtsanw, Weinbrennerstr. 14 ⊶ 2 45 70 (Büro: Karlstr. 15 ⊶ 2 62 90)
— Luise, We, Luisenstr. 72
— Max, PBetrAsst, Karolingerstr. 4
— Max Alfr, PSekr, Geranienstr. 18
— Rolf, Schreiner, GewannKuhweide 8
Sickler C, Inh Otto Mayer, opt Inst, Waldstr. 17 ⊶ 2 46 45
Sicko Jos, Kraftf, Elfmorgenbruch 20
Sieb Erw, Küfer, Gewann Lohwiesen
— Wrn, BbAsst, Tullastr. 59
Siebach Emil, Verw OSekr, Diakonissenstr. 18
— Hch, OPSekr, GustavBinzStr. 14
— Ldw, OPSekr aD, KarlSchurzStr. 81
Siebel Alfr, Gastw, Kleinbachstr. 20
— Dr Karl, Phys u Chem, Falkenweg 66 (Labor: Markgrafenstr. 38)
Siebeln Hermine, We, Sophienstr. 181

Wilhelm Müller General-Vertretungen
BÜRO-EINRICHTUNGEN **Büromaschinen**
Karlstraße 34 Fernruf 27080

BLB BADISCHE LANDESBIBLIOTHEK
Baden-Württemberg

FERNSCHREIB-NR. 0782/670
ANNONCEN-EXPEDITION
KRAIS
WERBEGES. M. B. H
KARLSRUHE · WALDSTR. 30
TELEFON ✱ 23544
erstellt kurzfristig Insertionspläne und Kostenvorschläge zur Auslandswerbung.

Sieben Else, We, Enzstr. 26
— Karl, Rentner, Amalienstr. 25a
Siebenäuger Emilie, We, Sophienstr. 180
Siebeneichler Art, Glasschleifer, Daimlerstr. 14
— Hilde, We, Herderstr. 13
— Dr Max, Geschf, Zietenstr. 85 ⇨ 5 28 56
Siebenhaar Eva, Fußpflege, Kaiserallee 115
— Hans, Rentner, Grabenstr. 11
— Horst, Dolm, Grabenstr. 11
— Margot, Frau, Nuitsstr. 11
Siebenlist, Hildegard, Frau, Riefstahlstr. 10a
Siebenpfeiffer Ernst, Kfm, Neckarstr. 11
Siebenstich Fritz, Hilfsarb, Kelterstr. 25
— Mich, Baupolier, Morgenstr. 21
— Paul, Rentner, WeingartenerStr. 74
— Pet, Zimmerm, Melanchthonstr. 2
Siebentritt Horst, Filmvorf, Nelkenstr. 9
Sieber Anton, Arbeiter, Vinzentiusstr. 7
— Anton, Former, Fremersbergweg 13
— Bertl, JustAng, Seubertstr. 6
— Edith, Bibliothekarin, Hegaustr. 10
— Ed, BkBevollm, Bismarckstr. 15
— Elfriede, Photoatelier, Lessingstr. 26 ⇨ 21442
— Elise, We, DurlacherAllee 49
— Erhard, kfmAng, Hardenburgweg 11
— Frieda, Frau, Gluckstr. 7
— Gotthold, ElIng, Weinbrennerstr. 57
— Hans, kfmAng, DurlacherAllee 45
— Hrm, Metzgerei, Kronenstr. 16 ⇨ 2 26 94
— Herta, Wäscherei, Zähringerstr. 32 H ⇨ 2 55 44 (Wohn: Lachnerstr. 1)
— Hilde, Frau, Keßlerstr. 3
— Joh, Arbeiter, Staudingerstr. 7
— Jos, PolHWachtM iR, Mainstr. 27
— Jos, Rentn, Zähringerstr. 10
— Jos, WerkzSchlosser, Lachnerstr. 1
— Käthe, KrkSchwester iR, Moltkestr. 129
— Lina, We, Humboldtstr. 13
— Ldw, Arb, Goethestr. 15a
— Maria, We, ReinholdFrankStr. 34
— Osk, Kfm, Lessingstr. 26 ⇨ 2 14 42
— Osk, VKfm, Gellertstr. 5
— Rosina, We, Ritterstr. 46
Sieberg Karl, BuchdrM, Morgenstr. 42
Siebert siehe auch Sibert
— Anna, We, Vorholzstr. 34 ⇨ 2 34 85
— Aug, RbOInsp aD, Luisenstr. 2b
— Clara, We, Südendstr. 36
— Edm, RangAufseher, Westmarkstr. 54
— Ernst, Autoblechn, Amalienstr. 81
— Ernst, Schrein, Volzstr. 23
— Hans-Dieter, VInsp, Draisstr. 20
— Herb, BetriebsLtr, AugBebelStr. 55
— Hildeg, We, Marienstr. 22
— Jos, Arb, Fremersbergweg 24
— Karl, AbtDir, Rosenweg 42
— Karl, Werkm iR, MannheimerStr. 43
— Paul, Studienrat, Laubenweg 7
— Rolf, Kraftf, SpeyererStr. 29
— Wlt, Former, Fasanenstr. 37
— Wlt, Heimltr, Hirtenweg 27
— Wlt, Kraftf, Hardtstr. 12
Siebig Konr, Arb, Roonstr. 10
Siebigteroth Wlt, ElMechM, GrünwinklerStr. 21
Siebler Elsa, We, Wilhelmstr. 50 H
— Emil, HausM, Kaiserstr. 6c
— Emmy, Damen-Salon, Gebhardstr. 6 ⇨ 3 08 27
— Eug, MetzgM, Gebhardstr. 1
— Frz, Packer, AlterGraben 10
— Frdr, Bankdirektor, BeiertheimerAllee 44 ⇨ 3 05 80
— Frdr, StbWagenf, Haid&NeuStr. 68
— Hch, WerkM, Wilhelmstr. 41
— Heinz, Walzenf, Eckenerstr. 31
— Helm, Schreiner, Jägerstr. 1
— Hrm, Architekt, Lameystr. 26
— Hrm, ElMont, Oberwaldstr. 19
— Hrm, MaschM, Neckarstr. 19
— Luise, Gemüsehdlg, Pfinzstr. 82
— Ph, BehAng, WolfartsweiererStr. 82
— Wlh, Priv, Gartenstr. 62
Siebler-Ferry Wrn, Buchhdlr, Adlerstr. 36
Siebold Hrm, HausM, Lammstr. 15-17
— Jos, We, Sophienstr. 89
— Ldw, LebensmEinzelhdlr, Kirchfeldstr. 33 (Gesch: GrünwinklerStr. 9)
Siebrand Otto, Kellner, DanzigerStr. 1
Sieburg Bruno, Kfm, Merkurweg 24
— Wrn, kfmAng, Nuitsstr. 30
Siech Paul, Maurer, Strahlenburgweg 2
Siedeck Anastasia, We, Jollystr. 73
— Karl, Lokheizer, Jollystr. 73
Siedentop Frieda, We, Klosestr. 36
Sieder Erna, Frau, Kaiserallee 25b ⇨ 21852
— Lilo, Frau, Sophienstr. 50
— Martha, Frau, Jollystr. 39
— Paula, We, Kaiserallee 25b
Siedhoff Günth, DiplIng, Bismarckstr. 29
Siedl Gerh, BkAng, Körnerstr. 47

FOTO-KINO
SIEDLECKI
Das große Fachgeschäft
Kaiserstraße 187 ⇨ 23838

Siedler u Kleingärtner, BezGruppe, Kronenstr. 15 ⇨ 2 60 54
Siedlungsgesellschaft für das Doggererzgebiet Oberbaden GmbH, Schloßplatz 10 ⇨ ✱ 2 26 11
Siedorkiewicz Ad, Wachm, Berckmüllerstr. 31
Siefer Aug, BbOInsp, Augustastr. 10
Sieferer Lydia, Frau, Gartenstr. 8
Siefermann Fritz, städtAng, Yorckstr. 13
— Karl, MaschBauM, Gerwigstr. 16
— Willy, Professor, Bussardweg 49
Siefert Friedel, We, Weltzienstr. 19
— Fritz, DiplIng, Gebhardstr. 3
— Wlh, Helfer in Steuersachen, Bussardweg 15 ⇨ 3 07 24
— Wlh, Rentn, Zähringerstr. 36
— Willi, Arb, Spitalstr. 14
Sieffritt Anna, Frau, Viktoriastr. 12
Siefke Hrm, Helfer in Steuersachen, Rankestr. 8
Sieg Max-Christ v, DiplIng, IngBüro, Wichernstr. 6 ⇨ 51871
— Hanna-Sophie v, Frau, Hirschstr. 88
— Max-Joach v, Rentn, Karlstr. 115
Siegel Ad, Kfz- u MaschRepWerkst, Reinmuthstr. 16 ⇨ 51776
— Ad, Justeur, EttlingerStr. 15
Siegel Ad, Polsterer, Sinnerstr. 6 ⇨ 53287 (Werkst: Sinnerstr. 8 H)
— Ad, Sattl, Saarlandstr. 50
— Ad, Zimmerm, Rheinbergstr. 46
— Alfr, Kfm, HeilbronnerStr. 17
— Alfr, Maschinist, Dobelstr. 10
— Alfr, Rentn, Schützenstr. 80
— Alfr, technAng, Winterstr. 47
— Amalie, PSekrn, Leopoldstr. 3
— Amalie, We, Hirschstr. 48
— Anna, Landwirtsch, Kirchbühlstr. 3
— Anna, We, Yorckstr. 6
— Anna, We, Milchhdlg, Dreikönigstr. 16 ⇨ 5 33 13
— Ant, VerwOSekr iR, KarlWilhelmStr.11
— Arth, Rentn, Erbprinzenstr. 33
— Aug, Fischer, Neufeldstr. 46 ⇨ 5 23 92
— Aug, Kraftf, Reiherstr. 5
— Aug, Maur, Saarlandstr. 3
— Aug, RgOBauinsp iR, Saarlandstr. 112
— Aug, Schiffszimmerm, UntereStr. 29
— Berth, RegAsst, Dreikönigstr. 16
— Dav, Rentn, Holländerstr. 6
— Elfr, We, Sophienstr. 95
— Else, Rentn, Gerberstr. 18
— Emil, Schafhalter, Litzelaustr. 3 ⇨ 5 12 76
— Emil, Zimmergesch, EggensteinerStr. 28 (Wohn: Saarlandstr. 106)
— Emma, We, DurmersheimerStr. 7
— Emma, We, KarlSchremppStr. 8
— Emma, We, Neufeldstr. 34
— Erwin, WaldArb, Saarlandstr. 3
— Frz, Kraftf, Sophienstr. 80
— Gerd, kfmAng, RüppurrerStr. 40
— Hch, Rentn, Adlerstr. 6
— Heinz, Kraftf, Schulstr. 32
— Helm, Fischhdlg, Neufeldstr. 46 ⇨ 5 23 92
— Hrm, Ang, Meidingerstr. 15
— Hrm, ElMont, UntereStr. 26
— Hermine, Pens, Grillparzerstr. 5
— Hilda, We, Saarlandstr. 55
— Hildeg, Frau, Killisfeldstr. 4a
— Hildeg, We, RintheimerStr. 28
— Hub, Blechn u Install, Malvenstr. 7
— Johanna, GeschInhn, Kriegsstr. 254
— Johanna, We, UntereStr. 10a
— Karl, Arb, Neufeldstr. 70
— Karl, Bauing, Saarlandstr. 106
— Karl, Kraftf, HermannKöhlStr. 34
— Karl, Rentner, Rheinbrückenstr. 1
— Karl, Rentn, Saarlandstr. 15
— Karl, Schreiner, Litzelaustr. 8
— Karl, WerkM, Kriegsstr. 115
— Klara, We, LauterburgerStr. 11
— Leo, städtArb, Adlerstr. 28 H
— Lina, Landwirtsch, Kirchbühlstr. 3
— Lina, Milch u LebensmGesch, HermannKöhlStr. 12 ⇨ 5 00 62
— Luise, We, HermannKöhlStr. 12
— Maria, Frau, Zähringerstr. 13
— Maria, StundHilfe, Goethestr. 15
— Maria, We, Schulstr. 32 ⇨ 5 06 67
— Marg, We, Geibelstr. 42
— Marg, We, Neckarstr. 29
— Marg, We, Hardtstr. 47
— Math, GeschInhn, Kriegsstr. 254
— Melanie, We, Schwanenstr. 34
— Mina, We, Reinmuthstr. 16
— Olga, We, Lachnerstr. 22

Badische Beamtenbank e.G.m.b.H.
Waldstraße 1 Fernruf ✱ 24971

BLB BADISCHE LANDESBIBLIOTHEK
Baden-Württemberg

Die gute HAID & NEU Nähmaschine
SEIT 1860

Otto Siegel
Ofengeschäft - Kachelofenzentralheizung
Hirschstraße 19 ⇨ 26471

Siegel Reg, GeschInhn, Kriegsstr. 254
— Rolfdieter, Reisender, Körnerstr. 60
— Rud, Priv, Hirschstr. 19 ⇨ 2 64 71
— Wlt, BehAng, BadenerStr. 44
— Wlt, Kammermusiker, Steubenstr. 2
— Wlt, Kraftf, Buschwiesenweg 18
— Wlt, Maurer, Zietenstr. 60
— Wlh, Kraftf, Heckerstr. 15
— Wlh, Milchhdlr, HermannKöhlStr. 12
— Wlh, Rentn, Marienstr. 9
— Wlh, Rentn, Rheinbergstr. 38
— Wlh, Wagn, Neufeldstr. 10
— Willi, Zimmerm, Saarlandstr. 57
Siegele Emil, evPfarrer, DurlacherAllee 23
— Emma, Sekrn, Karolingerstr. 14
— Karl, ORegRat, Kriegsstr. 248
— Karl, Zahnarzt, KärntnerStr. 3 ⇨ 42360
Siegeritz Hans, Kraftf, Neufeldstr. 65
Siegert Gerh, WerkM, Pfalzstr. 83
— Joh, VerwAng, Grabenstr. 4
— Karl, Rentn, Klopstockstr. 6
— Max, HdlsVertr, RüppurrerStr. 12
— Max, PBetrWart iR, Sophienstr. 16
— Rud, Gastw, Händelstr. 19
— Rud, VersInsp, Mainstr. 19
Siegfarth Hch, Rentn, Klosterweg 20
Siegl Alois, Arbeiter, GottesauerStr. 9
— Gg, Rest z Löwenbräu-Keller, Sophienstr. 95 ⇨ 2 42 65
— Hch, Metzg, Pfinztalstr. 9
— Karl, Gärtner, Hildebrandstr. 23
— Maria, We, Am Zwinger 4
— Max, Kfm, Zähringerstr. 13
— Siegm, BbArb, Lachenweg 2 d
— Wenzl, Drogist, Hirtenweg 14
Siegle siehe auch Sigle
— Gust, Prok, Eisenlohrstr. 43
Siegler Agathe, Frau Blumentorstr. 10
— Emil, Schreiner, Stephanienstr. 41
— Karl, ElMont, Veilchenstr. 31a
— Rob, Gartenarb, Ochsentorstr. 11
Siegmann Ad, Pens, Wiesenblumenweg 3
— Hrm, HSchachtM, Essenweinstr. 24
— Paula, Frau, Markgrafenstr. 5
— Rud, Helf i Steuers, Baischstr. 3 ⇨ 2 51 28, (Wohn: Oberwaldstr. 34 ⇨ 4 18 38)
— Willy, Schrein, Werderstr. 8
Siegmeth Karl, Arb, Gerwigstr. 18
Siegmund Adele, Frau, Baumeisterstr. 14
— Ad, Kfm, Hertzstr. 92
— Ad, LebensmGesch, Kuckucksweg 7
— Frz, Müller, KarlSchurzStr. 30
— Gertrud, PAsstn, Gerwigstr. 63
— Herta, We, HagsfelderAllee 3b
— Luise, We, Irisweg 9
Siegrist siehe auch Sigrist
— Alb, PackerM, Kirchfeldstr. 53
— Berth, Teilh, Stephanienstr. 17
— Fritz, Kfm, NeueAnlageStr. 12
— Fritz, Kunstm u MalerM, Gartenstr. 45 ⇨ 2 18 45
— Günter, kfmAng, GustavBinzStr. 31

Gustav Siegrist
Baugesellschaft
Karlstraße 52/54 ⇨ 27254

Siegrist Heinz, ElMonteur, Bäderstr. 5
— Helm, StAsst, Nebeniusstr. 23
— Hrm, Ang, Klauprechtstr. 26
— Hrm, Kfm, RüppurrerStr. 84 ⇨ 3 07 93
— Ida, We, Zeppelinstr. 3
— Irmg, Lehrn, Bunsenstr. 10
— Karl, Archit, Südendstr. 2
— Leop, Kfm, Wörthstr. 4
— Leop oHG, Tabakfabrikate, Wörthstr. 4 ⇨ 2 78 80
Fil: Saarlandstr. 76
— Mina, Frau, Reichenbachstr. 7
— Paula, We, Engesserstr. 8
— Dr phil Reinh, Schriftstell, Geschf, Händelstr. 6
— Rich, Ang, Blotterstr. 3
— Rud, Kfm, Wörthstr. 4 ⇨ 2 36 00
— Siegfr, ElIng, Staufenbergweg 25
— Wlt, Schlosser, Weinbrennerstr. 81
— Wlt, SchreinerM, Viktoriastr. 12 ⇨ 2 54 86
— Wlh, LebensmGesch, Bunsenstr. 10 ⇨ 53856
— Wlh, Rentn, Belchenstr. 55
— Wlfg, RundfMech, Vorholzstr. 43

Muser & Siegrist
Schreinerei - Glaserei - Ladeneinrichtungen
Viktoriastr. 12/12a Seit 1878 ⇨ 25486

Siegrist-Matthes Dora, Musikunterr, Händelstr. 6
Siegwald Irmgard, We, HansThomaStr. 15
Siegwart Ida, Frau, Zähringerstr. 30
Siegwarth Alb, Reiseinsp, Irisweg 21
— Aug, ElMont, Schützenstr. 48
— Hch, Rentn, Pionierstr. 4
— Karl, Packer, Gerwigstr. 20
Sieh Rosa, We, Putlitzstr. 26
Siehl Benj, Arb, Taubenstr. 18
— Frdr, Kraftf, Tannhäuserstr. 2
— Hel, Priv, Eisenlohrstr. 28
Siehler Emma, Frau, Lameystr. 57
Sieke Heinz, Ing, Vorholzstr. 33
Siekiersky Alfr, Archit, GrötzingerStr. 17
— Anita, Frau, Steinmetzstr. 9
— Frida, We, GrötzingerStr. 17
— Lina, We, Dürrbachstr. 4
— Sigm, StInsp z Wv, GrötzingerStr. 17
Siekmann Joach, Ing, Wachenburgweg 40
Siekora Veronika, We, Heimgartenweg 20
Sieler Erich, Prokurist, Nikolausstr. 10 ⇨ 32227

Siemag-Büromaschinen
G. Schellinger
Kaiserstraße 188 ⇨ 26247

SIEMENS REINIGER WERKE
AKTIENGESELLSCHAFT
Ingenieurbüro Karlsruhe
Ettlinger Str. 11 Fernsprecher 25638

SIEMENS & HALSKE AG
Wernerwerk für Meßtechnik
Wernerwerk für Funktechnik
Nachrichtentechnische Fabriken,
Betrieb Karlsruhe
Klangfilm GmbH
Rheinbrückenstraße 50
Ruf-Nr. 8951
Durchwähl-Nr. 895

SIEMENS & HALSKE AG
Technisches Büro Karlsruhe
Bahnhofstraße 3-7
Ruf-Nr. * 26961

SIEMENS-SCHUCKERTWERKE AG
Technisches Büro Karlsruhe
Bahnhofstraße 3-7
Ruf-Nr. * 26961

SIEMENS-ELECTROGERÄTE AG
Verkaufsbüro Karlsruhe
Bahnhofstraße 3-7
Ruf-Nr. * 26961

SIEMENS-WOHNUNGS-GESELLSCHAFT mbH
Geschäftsstelle Karlsruhe
Rheinbrückenstraße 50
Ruf-Nr. 8951
Durchwähl-Nr. 895

Siemens Paul, RegAmtm, DanzigerStr. 6a
Siemers KG, Schnellreinigung, Schillerstr. 6 ⇨ 2 58 88 u Douglasstr. 34 ⇨ 2 14 61
Siemers Heinz, Kfm, Weinbrennerstr. 18
— Dr Paul, Zahnarzt iR, Weinbrennerstr. 18
— Rolf, Teilh, Körnerstr. 56
Siemes Math, We, Erzbergerstr. 23a
Siemko Rich, Pens, Eisenlohrstr. 14
Siemokat Erw, Kraftf, Bernhardstr. 4
Siemon Eleonore, Büroang, AugustDürrStr. 5
Siemoneit Hans-Rud, Musikwart, Schumannstr. 11
Siemons Rolf H, DiplIng, Archit, Rittnertstr. 53 ⇨ 4 21 41
Siems Carsten, MaschArb, Kapellenstr. 42
Sienel Leop, Konrektor, Stephanienstr. 48-50
Sienkiewiez Pet, Schlosser, Heckerstr. 13
Sienknecht Brnh, Kammervirtuose, Yorckstr. 41
Siepl Marie, We, Lessingstr. 56
Sierack Johs, WäscherM, Essenweinstr. 17
Sierecke Lina, We, Zähringerstr. 17a
Sierek Alfr, BkBeamter, Bernhardstr. 9
Siering Wlt, Konstrukteur, Hertzstr. 158
Sies siehe auch Siess und Süß
— Ad Rentn, Luisenstr. 39
— Alb, Buchdr, Ernststr. 87
— Arth, Feinmech, Jägerhausstr. 75

Alles gleich in einer Linie:
Neff-Herd, Kühlschrank, Waschmaschine
„Neff-Komplett von A bis Z"
NEFF

BLB BADISCHE LANDESBIBLIOTHEK
Baden-Württemberg

MONINGER BIER
anerkannt hervorragend

Sies Arth, Schreiner, Hauptstr. 81a
— Aug, Rentn, Hauptstr. 17
— Elise, We, Hauptstr. 62
— Erich, SparkInsp, Hauptstr. 17
— Erw, Bauschlosser, Geroldstr. 11
— Herb, Arb, Lohfeldstr. 47
— Hermine, We, Lohfeldstr. 39
— Kurt, BbSekr, Hauptstr. 77
— Kurt, MaschSetzer, Markgrafenstr. 38
— Luise, Frau, Mainstr. 33
— Rolf, Arb, Augartenstr. 47
— Rudi, Vertr, Jägerhausstr. 48
— Theoph, Elektr, DurlacherAllee 8
— Willi, Zimmergesch, Hauptstr. 17
⇨ 2 48 36
Siess Anna, We, Oberfeldstr. 10
Sievert Otto, Emaillierer, TirolerStr. 9
— Wlt, Former, Bienleinstorstr. 25
Siewert Ferd, GenVertr, Pfalzstr. 97
— Ferd & Sohn, GenVertr, Pfalzstr. 97
⇨ 5 14 70
— Irma, We, Löwenstr. 7
Siffling Hch, Schlosser, BadenerStr. 5
— Luise, We, Zehntstr. 9
— Otto, SchuhmM, Zehntstr. 9
Sift Rud, Ing, Wichernstr. 25
Sigg Arth, MaschinenbauM, Adlerstr. 3
— Art, MaschBau, Sophienstr. 230 (Holzhaus) ⇨ 5 16 35
— Erw, Zeichn, Winterstr. 32
— Jul, kfmAng, Waldstr. 5
Sigle Alfr, Bäckerei, MarieAlexandraStr. 44 ⇨ 3 16 02
— Andr, BäckM, Marie-AlexandraStr. 44 ⇨ 3 16 02
— Gertr, Frau, Morgenstr. 16
Sigmann Rich, Metzger, AntonBrucknerStr. 13
Sigmonzik Hdw, We, Tauberstr. 15
Sigmund Anna, We, Scheffelstr. 37
— Berta, We, Amalienstr. 93
— Clem, PSchaffn, Berckmüllerstr. 20
— Karl, kfmAng, Marienstr. 84
— Ldw, RbZugf iR, Sternbergstr. 9
— Paul, BkProk, Falkenweg 22
— Wlh, Ang, Hirschstr. 1
Signal, UnfallversVerein aG, Kriegsstr. 39 ⇨ 2 27 76
Sigrist siehe auch Siegrist
— Karl, Blechn u Install, Schützenstr. 38
— Karoline, We, Seubertstr. 13
— Lilli, Frau, Yorckstr. 34

W. Sigrist
Fachgeschäft für Herde, Öfen, Kühlschränke
Reparaturen v. Großkochanlagen u. H.-Gasherden
Karlsruhe, Am Karlstor ⇨ 23403

Sigwart Rosa, We, Parkstr. 11
Sihler Luise, Rentn, Spitalstr. 14
Sihn Berta, We, Goethestr. 15
— Emilie, We, Klauprechtstr. 46
— Wlt, Maler, Holländerstr. 5
Sikesch Jos, Maler, Hirschstr. 25
Siklinski Pelagie, We, Volzstr. 15
— Rud, kfmAng, Kaiserstr. 29
Sikora Jos, Stanzer, Zietenstr. 1
Sikula Wlh, VerwAng, LudwigWindthorstStr. 42
Silber Hrm, OStudDir, Vorholzstr. 17
⇨ 2 13 83
— Johanna, We, Turmbergstr. 4
— Kurt, technInsp, Erbprinzenstr. 13
— Wlh, StudAss, Vorholzstr. 17
Silberbauer Ant, Heizer, Marienstr. 62
— Erw, Prüfstandasst, Erzbergerstr. 20
Silberborth Irmg, BallettMn, Kriegsstr. 131 ⇨ 2 81 59
— Dr Wlh, ORegMedRat, prArzt, Kriegsstr. 131 ⇨ 2 81 59
Silberer Alois, Rentn, Hedwigstr. 9
Silberhorn Jak, MaurerM, HambacherStr. 6
— Kath, We, HambacherStr. 6
— Sophie, We, OffenburgerStr. 27
Silbermann Heinz, Kraftf, HambacherStr. 24
Silbernagel Anna, Frau, Werderstr. 55
— Anna, We, Dohlenweg 10
— Anna, We, DurlacherAllee 58 Bau Ia
— Hrm, WerkM, Veilchenstr. 31a
— Herb, Arb, Schützenstr. 76
— Herta, We, Winterstr. 35
— Hugo, Dreh, Morgenstr. 5
— Paula, Rentn, Schauinslandstr. 4
— Stef, Rentn, DurlacherStr. 1
Silberzahn Hch, StbOWagenf, Humboldtstr. 4
— Paula, Frau, GottesauerStr. 43
Silland Edith, Frau, Ebertstr. 9b
Siller Helm, Einkäufer, Bismarckstr. 7
Sillmann Anna, Gastw z Engel, DurmersheimerStr. 6 ⇨ 5 18 49
— Joh, Frau, LudwigMarumStr. 39
— Oskar, Vertr, Schillerstr. 55
— Wrn, Metzger, Lachnerstr. 10
Sillus Martha, We, Stephanienstr. 38
Silvery Else, We, MannheimerStr. 90
— Emil, kfmAng, Weinbrennerstr. 50
— Frz, Schlosser, GeorgFriedrichStr. 6
Silz Emil, Schrein, Weinbrennerstr 29
— Gerh, Jugendfürsorger, Lohfeldstr. 36
Simchen Berta, We, Rheinbrückenstr. 27
— Hans, Ing, Kesselbergweg 4
— Dr Sgfr, pr Arzt, Saarlandstr. 35
⇨ 5 00 67
Simcus Emmy, DamenschneiderMn, Lamprechtstr. 11
Simeon Erich, Schrifts, Rankestr. 10
Simetits Else, Frau, Werderstr. 13
Simianer Alfr, Zollinsp, Tannhäuserstr. 10
— Berta, We, Gerwigstr. 31
— Frz, Bäcker, Weinbrennerstr. 20
— Hieron, Handform, Lessingstr. 70a
— Jak, Schneider, Waldhornstr. 62
— Karl, Kalkulator, Lessingstr. 72
— Karl, Rentn, Berckmüllerstr. 19
— Ldw, Seifenpräger, Kapellenstr. 2-4
— Luise, HdlsVertrn, Winterstr. 27
— Otto, Dreh, Winterstr. 27
Simm Anna, We, Seydlitzstr. 23
— Eug, Kraftf, KarlSchurzStr. 27
— Frz, Gürtler, Wilhelmstr. 76

Richard Simm & Söhne
Fabrikation v. Schmuck u. Knöpfen
Gablonzer Str. 2 ⇨ 50991/92

— Wrn, Glasschleifer, NeureuterStr. 45
— Wlh, Fbrkt, Moltkestr. 109 ⇨ 5 09 92
— Wlh, Metzger, Seydlitzstr. 23
Simmel Frdr, PKraftf, Weltzienstr. 11
Simmich Karl, Elektriker, Resedenweg 10
Simolka Paul, WerkM iR, Kaiserallee 147
Simon Adam sen, Arb, WormserStr. 4
— Adam jun, MaurerM, WormserStr. 4
— Ad, MaschEinrichter, Pfalzstr. 12
— Ad, Rentn, Hardtstr. 30
Simon Alb, VerwAng, Grabenstr. 4
— Alfred, kfmAng, Litzenhardtstr. 107
— Alfr, SchreinerM, Hardtstr. 3
— Anna, We, Kelterstr. 15
— Appolonia, We, Kriegsstr. 294
— Arnfried, Ang, BadenerStr. 34
— Dr Dionys, AGRat, Engesserstr. 6
⇨ 2 46 10
— Elisab, We, Bachstr. 34 ⇨ 5 03 30
— Elisabetha, We, Leopoldstr. 24
— Else, Frau, ErnstFriedrichStr. 6
— Eva, We, Bleichstr. 1
— Frz, Bäcker, Seboldstr. 28
— Frz, PolWM, DurlacherAllee 58 Bau 1 C
— Frdr, VerwOSekr, PforzheimerStr. 5
— Fritz, Kfm, Struvestr. 14
— Gerh, HdlsVertr, Marienstr. 63
⇨ 2 03 50
— Gerta, Lehrn, Eisenlohrstr. 26
— Gertr, We, Bergbahnstr. 5
— Hans, HBuchh, Silcherstr. 22
— Hch, Haus u PlatzM, DurlacherAllee 87
— Hch, Lagerltr, Sophienstr. 181a
— Heinz, kfmAng, Dohlenweg 6
— Heinz, städtAng, Rankestr. 3
— Heinz, Zimmermann, AmZwinger 4
— Helm, Ing, Adlerstr. 56
— Helm, PSchaffn, Schützenstr. 8
Simon Dr Hrm, Facharzt f Chirurgie, Eisenlohrstr. 26 Ecke Hübschstr. ⇨ 5 23 44
Sprechz: 10-12 oder n Vereinbarung *
— Dr Herta, StudAssn, Eisenlohrstr. 26
— Hilde, We, Neckarstr. 21
— Ida, We, Weltzienstr. 36
— Ingeb, We, Brauerstr. 25
— Jul, BlechnerM, WolfartsweiererStr. 14
— Karl, GartenM, Ruschgraben 23
— Karl-Heinz, kfmAng, Kaiserallee 7
— Karoline, We, Boeckhstr. 32
— Kurt, Ing, Friedrichstr. 12
— Lisel, Frau, Kornblumenstr. 7
— Ldw, Asst, Bürklinstr. 3
— Ldw, Schloss, Wilhelmstr. 66
— Maria, Wirtsch z den drei Kronen, Kronenstr. 19 ⇨ 25059
— Monika, We, KarlWilhelmStr. 20
— Paula, We, ErnstFriedrichStr. 9
— Rosa, We, BadenerStr. 34
— Rosa, We, Wickenweg 33
— Rud, BehAng, Stösserstr. 16
— Rud, KrimOAsst, Volzstr. 1
— Sebast, Arb, Scheffelstr. 61
— Ther, We, Erzbergerstr. 2a
— Wlt, HeizMont, Rudolfstr. 23
— Wlh, Bauarb, Winterstr. 35
— Wlh, Buchh, Hirschstr. 135
— Willy, Gastwirt, Kronenstr. 19
Simoni Konst, We, DurlacherStr. 101
Simons Marie, We, Gartenstr. 8a
— Rudolf, kfmAng, AugustBebelStr. 46
— Wlh, RegRat, Blumenstr. 13
Simpson Frank, Landw, Göhrenstr. 7
Simson Eugenie, Lehrn aD, Kaiserstr. 190
Sinagowitz Auguste, We, Welfenstr. 8
Sindel Camila, Frau, Blumenstr. 5
— Hans, Rentn, Körnerstr. 22
Sindermann Heribert, Ing, BaslerTorStr. 19
— Wolfg, Reisender, Kriegsstr. 254
⇨ 50443
Sineokow Hildeg, We, LudwigWilhelmStr. 2

BAUGELD zu 4½% und hohe Steuerersparnis oder jährl. 25 bis 35% Wohnungsbau-Prämie. Guthabenzins 2½%
BADENIA BAUSPARKASSE KARLSRUHE 25 JAHRE
TELEFON 27318

BLB BADISCHE LANDESBIBLIOTHEK
Baden-Württemberg

VERKAUF VW Trumpf VW TEL. 28822

Singer Nähmaschinen
Aktiengesellschaft
Kaiserstraße 227 ⊶ 27588

Singer Adelh, Rentn, Klosestr. 41
— Alfr, Elektr-BauM, Hirschstr. 158 ⊶ 3 12 77
— Alois, OLehrer aD, Waldhornstr. 17
— Ant, Kfm, BetrInh, Vorholzstr. 34 ⊶ 23706
— Erw, MaschArb, Kapellenstr. 74
— Eug, VerwOInsp iR, Weltzienstr. 12
— Frz, PolBeamt, Trainstr. 2
— Hans, kfmAng, DurlacherAllee 49
— Hrm, Werbefachmann, Volzstr. 35 ⊶ 5 13 35
— Jos, JustBeamter, Stephanienstr. 5a
— Jos, JustBeamt, aD, RintheimerStr. 24

J. Singer
Elektrische Anlagen - Beleuchtungskörper
Rundfunk- und Fernsehgeräte
Jollystraße 25 ⊶ 23388 u. 31277

— Käthe, We, Kriegsstr. 290
— Karl, VerwInsp iR, Lachnerstr. 22
— Kurt, BbOSekr, Klosestr. 41
— Leop, Kühlerblechner, Kornblumenstr. 1
— Lydia, OLehrn, Damaschkestr. 31
— Maria, Ang, Damaschkestr. 31
— Marie, We, DurlacherAllee 49
— Martha, We, Goethestr. 23
— Max, Monteur, Mathystr. 14-20
— Osk, OLehrer, Waldhornstr. 17
— Sus, We, GeschInhn, Jollystr. 25 ⊶ 2 33 88
Singhof Hannelore, We, Lebrechtstr. 39
Single Erwin, Häute u Fellegroßhdlg, Kleinbachstr. 7 ⊶ 4 12 18
— Friedel, We, Bismarckstr. 27 ben ⊶ 21287
— Günther, Arb, BreiteStr. 21
— Jos, Privat, Schückstr. 3
— Math, TelSekr aD, Hirschstr. 71
— Wlt, PAsst, Resedenweg 8
Singler Anna, Frau, Südendstr. 38
— Ant, Ang, Zeppelinstr. 32
— Eug, MaschIng, Roonstr. 17
— Frz, Glaserei u Schrein, Sternbergstr. 2 ⊶ 2 34 95
— Jos, WerkM, Augartenstr. 89
— Oskar, Tapezier, EmilGöttStr. 3
— Otto, RegAng, Ernststr. 60
Singrün Anna, We, Hirschstr. 115
— Irmg, Frau, Hirschstr. 115
— Wlt, VerwDir, Kochstr. 5
Sink Alb, Hptm d Schutzpol z Wv, Geibelstr. 8
Sinn Erwin, Kleinoffsetdruck, Georg-Friedrich-Str. 3 ⊶ 2 35 54 (Wohn.: Klosterweg 23)
— Ferd, AutoMech, Cäciliastr. 12
— Frdr, BäckerM, Zwiebackfbr, Adlerstr. 41 ⊶ 25210
Sinn Frdr, Schweinezucht, Vokkenaustr. 49 ⊶ 2 78 42
— Joh, Kontroll, Karlstr. 58
— Johanna, We, RichardWagnerStr. 6
— Karl, Kond, Kaffee, Bahnhofplatz 4/6 ⊶ 3 03 73 (Wohn: Nebeniusstr. 3)
— Karl, StbOKontroll, GgFriedrichStr. 18
— Klara, We, Bachstr. 28
— Ldw, Metzgerei, Roggenbachstr. 2 ⊶ 2 68 84 (Fil: Augartenstr. 75)
— Maria, We, Kronenstr. 37/39
— Otto, kfmAng, Erzbergerstr. 66
— Pauline, We, Kaffeebes, Nebeniusstr. 3
— Wlh, BbGehilfe, Vokkenaustr. 49

Gegr. 1799
Sinner A.-G.
Karlsruhe-West
Postfach 2204
Brauerei, Hefe- und Backhilfsmittel-Fabrik
Spiritusbrennerei, Weinbrennerei u. Likörfabrik, Weingroßhandel
⊶ ✶ 51911

Sinner Dr Albert, Augenpraxis, Sonntagstr. 3 ⊶ 2 38 29
— Dora, Privat, DurmersheimerStr. 61 ⊶ 5 19 10
— Ernst, FbrDir iR, GrötzingerStr. 58
— Max, Vertr, Stephanienstr. 38
— Natalie, We, Sonntagstr. 3 ⊶ 23829
— Otto, FbrDir iR, Hübschstr. 17 ⊶ 5 05 80
— Rob, Vorstandsmitglied in Fa Sinner AG, Zeppelinstr. 36 ⊶ 5 18 94
— Rob, HdlsVertr, Stephanienstr. 38 ⊶ 2 24 33
— Dr Rud, Prokurist, Bahnhofstr. 15 ⊶ 2 73 64
— Sigm, BkKfm, AugustDürrStr. 1
Sinning Rolf, Maler, Adlerstr. 30
— Rud, technAng, Glümerstr. 7
— Theod, Kraftf, Weinbrennerstr. 86b
Sins Erna, We, Kaiserallee 1
Sinz Dora, We, Rechts der Alb 19
— Otto Leo, IngBüro, Moltkestr. 43 ⊶ 23753
Sinzinger Gg, Hdlr, DurlacherStr. 81-83
Sippe Heinz, BbArb, Baumeisterstr. 32
Sipple Mina, Frau, Philippstr. 29
Sirchich Elisab, We, Sophienstr. 27/29
— Erich, StudRat, Dammerstockstr. 11
Sirenko Matwig, Maurer, KarlsruherAllee 17
Sirtl Dr Erh, DiplChem, Kropsburgweg 25
Siskowski Gust, Waldarb, GrötzingerStr. 58a
Sistig Hrm, Rentn, LangeStr. 132
Sitt Anna, We, Dammerstockstr. 23
— Frz, städtArb, Zähringerstr. 62
— Hrm, Rentn, Leopoldstr. 17
Sitte Ant, Rentn, Philippstr. 23
Sittenauer Ldw, VerwAng, Moltkestr. 121
Sitter Ad, Rentn, Rheinstr. 6
— Eug, Heiz, Weltzienstr. 12
— Maria, Rentn, Steinstr. 7
— Stefan, FernmHandw, Klauprechtstr. 18
Sitterle Ernst, DiplIng, RegBaurat, MannheimerStr. 70
Sittinger Elisab, We, Ernststr. 5
Sitzler Ad, Kraftf, Westmarkstr. 17
— Andr, Rentn, Essenweinstr. 22
— Anita, We, Pension, BeiertheimerAllee 9 ⊶ 2 47 58
— Anna, Priv, Thomashof 10
— Anna, We, Gerwigstr. 49

MÖBEL SITZLER
Karlsruhe · Kaiserstr. 136/38
Seit über 40 Jahren
der Heimgestalter
für alle
✶ ⊶ 26475

Sitzler Else, We, GeorgFriedrichStr. 26
— Ernst, kfmAng, Gerwigstr. 38
— Frieda, We, Sophienstr, 179
— Frdr, Erheber, Weinbrennerstr. 52
— Günther, Arb, Zähringerstr. 6
— Heinz, kfmAng, Luisenstr. 52
— Hdw, Arbn, Scherrstr. 8
— Hub, kfmAng, Schückstr. 5
— Ida, Priv, Blumenstr. 13
— Joh, OLagerM, Buschwiesenweg 7
— Karl, OPSekr, Tannhäuserstr. 20
— Karl, Sattler, KonstanzerStr. 3
— Luise, Frau, MarieAlexandraStr. 7
— Margarethe, We, Bunsenstr. 15 ⊶ 5 38 46
— Maria, We, EggensteinerStr. 59
— Marie, Priv, Hübschstr. 42
Frau Dr. O. Sitzler, Arzt-Wwe., Pension Beiertheimer Allee 9 ⊶ 24758
— Rosa, We, Hirschstr. 130
— Theophil, DiplIng, Prof, OBaurat, Gabelsbergerstr. 4 ⊶ 5 37 79
— Wlt, technAng, LdwWindthorstStr. 38
— Willi, Arb, Luisenstr. 1
Sitzmann Karl, Prok, Brauerstr. 6
— Rosa, We, Schützenstr. 49
Siuma Ilse, Frau, HeilbronnerStr. 18
— Paul, NähmMonteur, Meidingerstr. 10

SIW
SÜDDEUTSCHE INDUSTRIEWERBUNG GMBH.
Karlstraße 89 ⊶ 20021, 20022

Six Frz, Schuhm, Gew Kleinoberfeld 41
— Ldw, Ing, Jollystr. 35
— Luise, BerufsschulOLehrn, Marienstr. 88
— Wlt, Weingroßhdlr, Kniebisstr. 25 ⊶ 3 17 12
Sixt Emilie, Frau, Fasanenstr. 11
Skacel Ad, MaschArb, Lohfeldstr. 1
— Karl, MaschSchlosser, Brauerstr. 13
— Wlt, DiplIng, Kopernikusstr. 32
Skakic Wolfg, DirAsst, Glümerstr. 6
Skala Hans, Vulkaniseur, Leibnizstr. 2
Skala-Filmtheater, Pfinztalstr. 92a ⊶ 4 20 80
Skarke Rud, OIng, Humboldtstr. 24
Skarohd Elisab, Frau, Hildebrandstr. 28
Skarupa Otti, We, Schumannstr. 7 ⊶ 5 33 12

Wilhelm Müller General-Vertretungen
BÜRO-EINRICHTUNGEN **Büromaschinen**
Karlstraße 34 Fernruf 27080

BLB BADISCHE LANDESBIBLIOTHEK
Baden-Württemberg

BAHM & BASSLER
Mineralbrunnengroßhandlung
Karlsruhe, Moltkestr. 1, Lager: Zimmerstr. 3, Ruf 27455
Natürliche Mineralbrunnen
(Original Quellabfüllung)
zur Heilung und als Tischgetränk

Skatulla Erich, Install, Augartenstr. 30a
Skaunitz Waltudis, Frau, Werderstr. 17
Skerbic Maria, We, HeilbronnerStr. 15
SKF Kugellagerfabriken GmbH, Verkaufsbüro Karlsruhe, Waldstr. 51 ⇨ ✶ 2 13 21
Skibbe Otto, RegRat aD, Bachstr. 77
Skibitzki Bodo, HdlsVertr, Sophienstr. 143 ⇨ 5 25 87
Skirde Artur, Vertr, Kaiserstr. 19
— Karolina, We, Kaiserstr. 19 ⇨ 27806
— Paula, Frau, Steubenstr. 14
Skladal Ant, SchreinM, Sophienstr. 176
Sklenarik Jaroslav, Musiker, Weberstr. 14
Skoberla Elisab, We, KarlSchurzStr. 38
Skoczowsky Siegfr, Buchh, Kriegsstr. 127

ŠKODA - JAWA - TATRA
Bezirksvertretung
Gebr. Bierbrodt oHG.
Waldstraße 63 ⇨ 22742

Skoda Ant, Rentn, Feierabendweg 17
Skolak Ant, We, Gerwigstr. 37
— Leop, Arb, Gerwigstr. 37
Skolaude Rud, BkKfm, RüppurrerStr. 88
Skolaut Anna, Frau, Wachhausstr. 12c
Skoruppa, Frz, Rentn, Pfalzstr. 125
Skorvaga Max, Nieter, Wilhelmstr. 31
Skorzitza Hch, VerwAng, Morgenstr. 24
Skott Auguste, We, Lammstr. 1b-5
Skowasch Willi, Student, Ruschgraben 45
Skowronek Erich, Ang, Roonstr. 29
Skraball Emilie, BbAng, Geranienstr. 6
Skrabek Wilhelmine, We, Zietenstr. 23
Skrabs Gertr, We, MainzerStr. 37
Skriwan Erwin, Ing, Sinnerstr. 8
Skrobacek Anna, We, Reichardtstr. 1
Skrobarczyk Georg, Geschenkartikelgroßhandel, Isoldestr. 15 ⇨ 5 03 23 *
Skrobel Jos, VerwAng iR, Uhlandstr. 11
Skrobiranda Bolek, Arb, Augustastr. 7
Skrzypek Gertr, We, Vorholzstr. 50
— Max, Lagerverw, GottesauerStr. 3
Skuballa Hans, Vorarb, Pfauenstr. 40
Skubich Bruno, RegInsp, Kronprinzenstr. 3
— Maria, Rentn, Dammerstockstr. 7
Skülfort Gottfr, Gastst z Auerhahn, KarlsruherStr. 29 ⇨ 2 36 68
Skultety Math, Zimmerm, KarlWilhelmStr. 12
Slachciak Horst, Kfm, Südendstr. 14 ⇨ 2 58 35
Sladeczek Günther, PInsp, Tullastr. 40
— Dr Karl Heinz, wissMitrbeiter, AmStadtgarten 7
Sladek Frz, Rentn, Lenzstr. 8
— Johann, Autoschlosser, Ernststr. 2a
Slama Rud, Chemiker, Weinbrennerstr. 32
Slamal Bruno, MaschArb, Neubrunnenstr. 18
Slavik Rud, Schaffner, Amalienbadstr. 23
Slawik, Gilbert, Kellner, Kronenstr. 51
— Jos, MaschSchlosser, Luisenstr. 43
— Jos, Schlosser, RintheimerStr. 28
Slawski Erich, Vertr, Grabenstr. 7
Slepica Kurt, KonditorM, Körnerstr. 52
Slevogt Rich, Direktor aD, Karlstr. 91 ⇨ 2 75 39
Slezaczek Hch, Prof, Hirschstr. 40
Slizyk Hans, Oberstleutn aD, Herrenstr. 43
Slodowitz Adalb, Kfm, Hirtenweg 6
Sloet Irma, We, MarieAlexandraStr. 46
Sluka Alfr, Schlosser, Zietenstr. 4
— Arth, Ing, MetallwFabrik, Daimlerstr. 16 ⇨ 5 35 84, (Wohn: Zietenstr. 2)
— Martha, We, Zietenstr. 4
Slusarczyk Viktor, Ang, Hirschstr. 13
Sluzewski Wlh, Buchh, Waldhornstr. 15
— Wolfg, Autoschlosser, Litzenhardtstr. 38
Small Lydia, Frau, Sophienstr. 213
Smandzik Ernst, Lagerist, Volzstr. 8
Smeikal Frz, Arb, Marienstr. 78
Sment Joh, Kunstmaler, Göhrenstr. 3
Smirnow Boris, Buchb, Dammerstockstr. 54
— Konstant, BkAng, Dammerstockstr. 46
Smissen Elise van der, Diakonisse, Thomashof 5
— Lydia van der, Rentnerin, Thomashof 5
Smith Hilde, Lehrerin, Weltzienstr. 17
Smuda Viktor, Schlosser, Haid&NeuStr. 72
Smuk Jos, Arb, Stösserstr. 5
Smyczek Joh, Bodenleger, Kreuzstr. 17
Snarely Irmgard, Frau, Vorderstr. 13
Snehotta Frz, Schlosser, Ostendstr. 3
Sobania Frz, OLadeschaffner, WolfartsweirerStr. 22a
Sobansky Lieselotte, Malerin, Schwarzwaldstr. 26
Sobiella Herb, Betonbauer, KoblenzerStr. 2a
Sobkowski Heinz, techn BbOInsp, MarieAlexandraStr. 48
Sobol Elfr, We, HansSachsStr. 1
Sobotka Karl, Lehrer, HeilbronnerStr. 9
Sobotta Olga, We, Klosestr. 35
Socher Frieda, We, Vorholzstr. 13
Sochomühl Jos, BbBeamter, Hirschäckerstr. 8
Sochor Sophie, Frau, Zirkel 33
Sockel Joh, Friseur, Marienstr. 85
Soder Eugenie, Frau, Friedenstr. 11
— Frieda, PSekrn aD, Sophienstr. 150
Söchtig Osk, Arb, Gymnasiumstr. 8
Söhner Emil, PAsst aD, Albtalstr. 9
— Theod, Pfarrer, Zeppelinstr. 42 ⇨ 5 03 00
Söhnlein Bab, We, Bernhardstr. 11-13

SÖKELAND, Der Schneiderfachmann
Amalienstr. 46 (Wohn: Luisenstr. 9)
⇨ 2 47 05

Sölch Ed, Schreiner, Schützenstr. 52
Söldner Herb, OIng, Kaiserstr. 101-103
Söllner Otto, Hdl, Marienstr. 65
Soest Wrn, Ing, Kropsburgweg 27
Sofien-Apotheke, Inh: Osk Erhardt, Uhlandstr. 38 ⇨ 5 01 09
Sogl Frz, Rentn, Bachstr. 42
Sohl Eva, We, Weinbrennerstr. 53
— Jak, Metzger, Scheffelstr. 22
— Phil, Rentn, Scheffelstr. 22
— Wilhelmine, We, Rappenstr. 2
Sohler Anna, Verkfn, Klauprechtstr. 26
— Ldw, PolSekr, Volzstr. 35
Sohlich Eleonore, We, Lehmannstr. 3
Sohn Ad, Stadtbauamtm, Sophienstr. 52
— Anna, We, Kastenwörtstr. 8
Sohn Elisab, We, Uhlandstr. 35
— Gertr, We Rentnerin, Kriegsstr. 282
— Johanna, Frau, DurmersheimerStr. 110
— Karl, Rentn, Kaiserstr. 62
— Maria, We, Margarethenstr. 23
— Wlh, Blechner, Bannwaldallee 48
— Wlh, PBetrWart, Wilhelmstr. 81
Sohnek Ther, Frau, Neckarstr. 53
Sohnius Dr Roland, prArzt, KarlSchremppStr. 34 ⇨ 2 22 35
Sohnius-Glaser Dr Eva, pr Ärztin, KarlSchremppStr. 34 ⇨ 2 22 35
Sohns Aug, Rentn, Petergraben 1
— Erna, We, Hohenzollernstr. 15
— Eug, OTelInsp aD, Brauerstr. 33
— Frieda, We, Rolandstr. 29
— Mathilde, We, Neckarstr. 29 ⇨ 3 09 05
— Mina, We, Litzenhardtstr 90
Sohrweide Auguste, We, Sophienstr. 211
Soiné Frdr, BbInsp, Sachsenstr. 4
— Ingeborg, VerwAng, Mathystr. 14-20
— Dr Rich, DiplKfm, Wirtschaftsberatung, Sachsenstr. 4 ⇨ 32897

Radio-Soinegg Amalienstr. 45 ⇨ 27800
Fernseh-Geräte — Auto-Radio-Dienst

Soinegg Hrm, GeschInh, Amalienstr. 61
— Hugo, Revisor, Haid&NeuStr. 66
— Viktoria, We, Kornblumenstr. 7
Soinigg Rosa, Schneiderin, RechtsderAlb 17
Sokob Frz, BbArb, Untermühlstr. 1
Sokol Jul, KonditM, Ostendstr. 10 (Wiener Kaffee u Kondit: Markgrafenstr. 21/23)
Sokop Johanna, We, Geranienstr. 14
Solas Joh, JustOWachtM, Karlsburgstr. 10 II
Solbrig Kurt, Schlosser, Sophienstr. 32
Soldan, Heinz, kfmAng, Kaiserstr. 94
Soll Ther, We, Mathystr. 14-20
Solle Alma, We, Klopstockstr. 6
Sollfrank Hans, Schlosser, Gerwigstr. 16
Sollinger Otto, kfmAng, Karlstr. 136
Sollmer Felix, Ing, Schnetzlerstr. 4
— Ursula, We, Liebigstr. 19
Solms-Museum, Bismarckstr. 24
Solotowerky Iwan, Rentn, Dohlenweg 11
Somann Ingeb, Fachschullehrn, Weltzienstr. 36
— Otto, KMusiker iR, Weltzienstr. 36
Sommer KG „Der Herdladen", Herrenstr. 25 ⇨ 2 45 68

Kredit- u. Grundstücksvermittlung
Adolf Sommer
Versicherungsbüro - Kraftfahrzeug-Finanzierung
Reinhold-Frank-Straße 44 ⇨ 26016

Sommer Alb, FernmeldeMont, Gartenstr. 4
— Anna, We, GrötzingerStr. 8
— Anna, We, Herderstr. 6
— Aug, Rentn, Goethestr. 41
— Chr Rob, Herst u Vertrieb chem.-techn Prod, Nowackanlage 11
— Christine, Frau, Sophienstr. 208
— Else, Frau, Weinbrennerstr. 70
— Erich, kfmAng, Draisstr. 18
— Erich, Landesbeamter iR, Staudingerstr. 9
— Frz, LebensmGesch, Schulstr. 13 ⇨ 5 13 30

BAUBEDARF G & C KARLSRUHE I.B.
Baubedarf
Karlsruhe
Karlstraße 108/112
Fernruf ✶ 28523
Ausführung von „Sunfix" Glasstahlbeton-Oberlichter

BLB BADISCHE LANDESBIBLIOTHEK
Baden-Württemberg

DKW-Lieferwagen
DKW-LEEB
Karlsruhe, Amalienstr. 63/65
FERNRUF 26018

Sommer Friedl, We, Gellertstr. 28
— Frdr, Pens, Kelterstr. 1
— Gerhard, Kraftf, Staudingerstr. 9
— Gertrud, Frau, Fasanenstr. 55
— Gertrud, We, Weinbrennerstr. 21
— Gust, BetrLtr iR, Moltkestr. 129
— Hans, Bauhelf, Pfalzstr. 34
— Hans, SchlosserM, Wielandtstr. 30
— Hdw, StudAssess, Dammerstockstr. 17
— Hch, Install, Rudolfstr. 3
— Hch, StBerat, Boeckhstr. 48 ⇔ 2 00 84
— Heinz, BehAng, Dammerstockstr. 50
— Hrm, Dreher, Jägerstr. 21
— Hermine, Frau, Philippstr. 25
— Joh, FriseurM, Akademiestr. 24
— Jos, OIng, Yorckstr. 65 ⇔ 2 45 68
— Dr Jos, StudRat, Bürklinstr. 7
— Käthe, Frau, Sachsenstr. 9
— Karl, Schneiderei, Bienleinstorstr. 1
— Karol, We, Schückstr. 1
— Kurt, Schrifts, Bleichstr. 10
— Maria, Frau, Engesserstr. 6
— Martha, We, Blumenstr. 2a
— Rich, Buchb, Bleichstr. 10
— Theod, BrandM aD, Dammerstockstr. 9 ⇔ 3 01 22
— Wlt, Fahrschule, Weinbrennerstr. 53 ⇔ 5 02 78
— Wlt, kfmAng, DurlacherAllee 10
— Wlh, Beamter, Saarlandstr. 109

Sommerfeld Alois, Lehr, EmilGöttStr. 17
— Arnold, VerwAng, ReinhFrankStr. 69a
— Frz, StudRat, Neuensteinstr. 11
— Helm, PolWachtM, JohannStraußStr. 1a
— Hrm, OPSekr aD, Hildebrandstr. 30
— Horst, Mech, Litzenhardtstr. 34
— Luise, Helfer in Steuers, ReinholdFrankStr. 69a ⇔ 22077
— Marg, TelAsstn aD, Buntestr. 5
— Dr Wlt, Pens, Bachstr. 14 ⇔ 5 31 47

Sommerlatt A, Feinkost, Lebensm, GeorgFriedrichStr. 14 ⇔ 2 40 79
— Karl, Möbeltransp, Güternahverkehr, GeorgFriedrichStr. 14 ⇔ 24079 (Wohn: GeorgFriedrichStr. 21)

Sommerrock Joh, Beamt aD, Boeckhstr. 32
— Mathilde, We, Weltzienstr. 40
— Rolf, ElektroM, Karlstr. 165

Sondermann Dr. Ingbert, Facharzt für Haut- u. Geschlechtskrankheiten, Sprechz.: Di-Sa einschl. von 9-11 u. 17-19 Uhr, Klauprechtstr. 38 ⇔ 2 57 69 (Wohn: Siemensallee 49 ⇔ 5 01 23) *

Sondheim Elisab, We, Zigarrengesch, Waldstr. 53 (Wohn: Erbprinzenstr. 31) ⇔ 2 23 38
— Frieda, We, Gebhardstr. 45
— Frdr, Blechn, Forlenweg 18
— Frdr, Rentn, Jollystr. 11

Sonnabend Ferd, Fotograf, Mainstr. 52
Sonneborn Hilda, Frau, Putzatelier, Bannwaldallee 82
— Rob, kfmAng, Bannwaldstr. 82
Sonnenberg Anneliese, Ang, AugustBebelStr. 61
— Frdr, VAng, Waldhornstr. 15
— Hans, städtAng, Sophienstr. 144
— Pauline, We, Sophienstr. 144
Sonnenberger Bruno, technBbOInsp, Sophienstr. 8

Sonnenschein Dr Reinh, PatAnw, Klauprechtstr. 31
Sonnentag Elise, Frau, LudwigWilhelmStr. 13
— Karl, kfmAng, Rudolfstr. 24
Sonnenwald Ernst, Heizer, Hebelstr. 2-4
— Heinz, Buchdr, Waldstr. 20
— Hugo, Bauschlosser, Winterstr. 22
— Jak, Rentn, KarlWilhelmStr. 15
— Klara, We, EmilGöttStr. 19
Sonner Anna, We, Glümerstr. 7
— Günth, kfmAng, Kandelstr. 7
Sonnet Hans, Student, Weglangstr. 5
Sonntag Eug, Kontrolleur, Taubenstr. 46
— Frieda, Rentn, NeureuterStr. 4
— Frdr, WerkzSchlosser, Dammerstockstr. 19
— J H, Fotoatelier, Wichernstr. 14 ⇔ 5 13 92
— Johanna, We, Ebertstr. 26 ⇔ 3 19 08
— Marg, Frau, Mathystr. 30
— Max, Schuhm, LudwigWindthorstStr. 44
— Rud, BetrLtr, ReinholdFrankStr. 11 ⇔ 2 13 82
Sonntag-Hodapp Franziska, Blumengesch, RüppurrerStr. 37
Sonntag-Kern, siehe Kern
Sonsalla Math, Klavierlehrn, HansPfitznerStr. 9
— Max, Ang, HansPfitznerStr. 9
Sontheimer Alfr, SchreinerM, Rheinstr. 38
— Alfred, SchreinerM, Scheffelstr. 51
— Frieda, We, Scheffelstr. 51
— Karl, Schreinerei, Scheffelstr. 51 ⇔ 2 20 37
Soor Alex, Ang, GrötzingerStr. 58b
Soper Anna, Tabak- u Papierw, GottesauerStr. 14 ⇔ 2 03 94
— Gottlieb, Arbeiter, Gerwigstr. 18
— Karl, Arbeiter, Gerwigstr. 18
Sopper Günther, kfmAng, Kanonierstr. 7
Sordon Peter, Bürovorsteher, Blücherstr. 5
Sorg Agathe, Erzieherin, Rheingoldstr. 21
— Alice, PSekrn, Winterstr. 12
— Emma, Frau, Rolandstr. 36
— Hans K, HdlsVertr, Schwarzwaldstr. 26 ⇔ 3 00 89
— Hrm, LGRat aD, Mathystr. 42
— Lina, We, Englerstr. 6
— Marg, Frau, Yorckstr. 53
— Paula, Frau, Rolandplatz 10
— Wlh, PolBeamt, Gellertstr. 34
— Wlh, Werkf, Buntestr. 6
— Willi, VermessOIng, Mathystr. 10
Sorgatz Hans, Kraftf, Bannwaldallee 124
Sorge Dr Joach, Ing, GermersheimerStr. 4 ⇔ 5 06 01
— Max, Kfm, Tannhäuserstr. 4
— Wlt, Laborant, Hebelstr. 2-4
Sorko Theres, We, Engesserstr. 2
Sormani Karl, Arb, GrötzingerStr. 52
— Moritz, Dachd, Dohlenweg 5
Sorns Ad, KMusiker aD, Veilchenstr. 20
Sorockyj Mychailo, Kraftf, Schlachthausstr. 10c
Soroe Rosine, We, Sophienstr. 73
Sosasky Frz, Gipser, Rittnertstr. 75
Soschka Mart, WerkM, BreiteStr. 41
Sosic Ldw, Archit, Liebigstr. 7
Sosnierz Stanislaus, Schlosser Dohlenweg 7a

Sossna Luzie, Rentn, Frühlingstr. 5
— Marta, Frau, Frühlingstr. 5
Soth Erna, Frau, Mondstr. 5
— Hrm, Blechner, Werderstr. 98
Sotzny Hans, Kfm, Belchenstr. 48 ⇔ 32452
Soukup Frz, OStInsp, HansThomaStr. 13
— Miloslav, MaschTechn, Moltkestr. 119a
Soulier Dav, Rentn, Killisfeldstr. 4a
— Herb, MechM, Essenweinstr. 20
— Irene, Frau, Falkenweg 49
— Lina, Vertrn, Zunftstr. 12
— Marie, We, Waldring 29
— Otto, VerwDir iR, Erzbergerstr. 23b
Sovka Gottfr, Schlosser, Mathystr. 33
Sowa Ldw, VerwAmtm, Hirschstr. 65

Sozialdemokratische Partei (SPD) Karlsruhe
Waldstraße 28 ⇔ 28143
PK 468 K'he.

Sozialgericht, Kriegsstr. 103a ⇔ 2 89 31
Spachholz Ant, Korrektor, Leopoldstr. 20
— Heinz, MaschSetzer, Herrenstr. 22
— Karl, Stadtamtsrat, RüppurrerStr. 98
— Konst, HBuchh aD, Hübschstr. 12
— Martha, We, Herrenstr. 22
Spachtholz Hans, DiplIng, Hördtstr. 23
Spaczek Maria, Frau, Hirtenweg 10
— Rich, Rentner, Hirtenweg 10
Spaderna Alois, Schreiner, Gutschstr. 1
— Andr, Rentner, Boeckhstr. 1
— Ant, Maurer, Schützenstr. 13
— Karl, Zimmerm, Ochsentorstr. 6
— Rob, Arb, Scheffelstr. 61

Spadi Ernst, SchuhmM, Sophienstr. 177
— Kurt, WerkzSchlosser, Staudingerstr. 2
Späh Paul, Bauing, Vorholzstr. 11
Spähnle Ilse, Frau, GrötzingerStr 52 a-d
Späht Kath, We, Jägerstr. 19
Spänkuch Klara, Ang, Hirschstr. 74
Spänle Frdr, kfmAng, Erzbergerstr. 33
— Jos, GenVertr, Erbprinzenstr. 3 ⇔ 2 82 53
— Leonore, Frau, Karlstr. 100
— Osk, Rentn, Akademiestr. 15
— Willi, VersAng, Uhlandstr. 14
Späte Heinz, Autoschloss, Uhlandstr. 27
— Horst, Schlosser, Blumentorstr. 12
— Ida, We, GrötzingerStr. 48
— Rich, FriseurM, KarlSchurzStr. 63
Späth Alois, GewerkschSekr, Schützenstr. 58
— Anna, We, Boeckhstr. 29
— Aug, Sekr aD, Lauterbergstr. 8
— Aug, Weichenw, Ochsentorstr. 10
— Elise, We, Klopstockstr. 1
— Emil, PSekr, Links der Alb 18
— Emilie, We, Buntestr. 3
— Erw, AutoElWerkst, Jägerhausstr. 38 ⇔ 2 30 11
— Frieda, We, KarlsruherAllee 9
— Hdw, Frau, AugustBebelStr. 57
— Hrm, RgInsp iR, Hübschstr. 18
— Hilda, We, Sophienstr. 177
— Joh, Fuhrm, Zähringerstr. 88
— Jos, Rentn, Scherrstr. 6a
— Jos, Weinprobierstube, Werderstr. 73
— Julius, Masch, Lessingstr. 58
— Karl, OStudRat, Weinbrennerstr. 81
— Karl, Rentn, Klosterweg 20

Bei Sterbefällen rufen Sie bitte: Sammelnummer 22411
Wir besorgen alles! Sämtliche Formalitäten bei den Behörden kostenlos!
Erstes Karlsruher Bestattungsunternehmen „Pietät"
MATHÄUS VOGEL
Särge vom einfachsten bis prunkvollsten.
Sterbewäsche in großer Auswahl.
Überführungen von und nach auswärts.
HIRSCHSTRASSE 44 und HAID-&-NEU-STRASSE 44

BLB BADISCHE LANDESBIBLIOTHEK
Baden-Württemberg

Gebr. Kolb *Fenster / Schaufensteranlagen* Gegr. 1872
Bachstraße 43 Fernruf 52221/22

Späth Lorenz, ElMont, Hardtstr. 68
— Lydia, Frau, Augartenstr. 25
— Marg, Frau, ReinholdFrankStr. 46
— Osk, Kraftf, GeorgFriedrichStr. 18
— Rolf, Blechn u Install, Lessingstr. 23
— Wlt, ElInstall, AugustBebelStr. 57
— Wlh, Arb, Rehbergweg 24
— Wlh, Geschf, EggensteinerStr. 63 ⇨ 5 17 35
Spaeth Alb, Glüher, Gärtnerstr. 9
— Karl, BehAng, AmAnger 5
— Wlt, RegDir, Körnerstr. 2
Spaethe Karl, Ing, ReinholdFrankStr. 5
Späthling Elisab, We, Helf i Steuers, Liebigstr. 9 ⇨ 5 27 68
Spätling Maria, KrimInspn iR, Hirschstr. 122
Spahn Ella, We, Bussardweg 32
Spahni Louise, Frau, Melanchthonstr. 4
Spahr Klara, We, AugustBebelStr. 45
— Maria, We, Kanonierstr. 13
Spall Fritz, Synd aD, HeidelbergerStr. 3 ⇨ 3 02 14
— Dr Heinz-Ortwin, GerAssess, Ebertstr. 19
— Hulda, We, Welfenstr. 6
— Dr Ingo-Dieter, Arzt, HeidelbergerStr. 3 ⇨ 30214
— Dr Osk, Zahnarzt, Welfenstr. 6
Spamberger Nikol, MaschStricker, Gewann Kleinoberfeld 54
Spanagel siehe auch Spannagel
— Alfr, LebensmGesch, Nuitsstr. 14 ⇨ 5 15 79
— Luise Maria, Verkäuferin, Kaiserstr. 97
— Siegfr, kfmAng, EggensteinerStr. 20
Spandl Karlheinz, BkAng, Geranienstr. 17
— Rupert, ElMont, Pfinztalstr. 7
Spandöck Emma, Frau, MarieAlexandraStr. 25
Spang Helga, VerwAng, Reichenbachstr. 27
— Hrm, TapezierM, Kriegsstr. 91 (Werkst: Amalienstr. 61 ⇨ 2 15 58)
— Marg, We, Uhlandstr. 20
— Mark, Polster- u TapezWerkst, Amalienstr. 18
— Willi, Erheber, Kärcherstr. 3
Spangenberg Hdw, We, Erzbergerstr. 32 ⇨ 2 52 84
— Ldw, PAng, Margarethenstr. 9

Rudolph Spangenberg K.G.
Schlackenaufbereitung
Karlsruhe-Durlach, Rußweg 10 ⇨ 31103
Büro: Erzbergerstraße 32 ⇨ 25284

— Ursula, Prokuristin, Erzbergerstr. 32 ⇨ 2 52 84
Spangenberger Anna, Frau, Inselstr. 10
— Berta, We, Geibelstr. 13
— Frdr, WerkM aD, Heckerstr. 12
— Ida, OPSekrn, Schifferstr. 1
— Kurt, Vertr, Geibelstr. 6
— Rud, LandwKfm, Kriegsstr. 262 ⇨ 5 35 01
— Willi, Dachd, Federbachstr. 37
Spanger Emma, We, Brauerstr. 23
— Gust, MaschSchlosser Stösserstr. 1
Spangler Eug, RevAmtm, Volzstr. 19
Spanischer Garten, LebensmGesch, Frz Schäfer, Kaiserallee 7a ⇨ 2 77 81
Spankorb-Verkaufsgesellschaft mbH, Douglasstr. 15 ⇨ 2 33 45
Spann Ad, technAng, Wickingerstr. 6
Spannagel siehe auch Spanagel
— Alb, RbRat iR, Boeckhstr. 8
— Anna, We, Schillerstr. 36
— Elisabeth, Frau, Glümerstr. 20
— Emil, BbAmtm iR, Falkenweg 17
— Maria, We, Friedenstr. 2
Spannaus Dr Iris, Ärztin, Kriegsstr. 246 ⇨ 2 63 98
Spanner Ant, Schleifer, Brauerstr. 57
Spannhake Dr Wlh, Prof, Holderweg 36 ⇨ 3 15 26
Sparig Paul, HdlsVertr, Klosestr. 38 ⇨ 3 15 85

Städt. Sparkasse
Gegr. 1813
mit
Hauptzweigstelle Karlsruhe-Durlach
weiteren 10 Zweigstellen und
9 Stadtzweigstellen
Hauptanstalt:
Kaiserstraße, bei der Hauptpost
Postscheckkonto 16805 Amt Karlsruhe
Siehe vordere innere Deckelseite

Sparkassen-Wohnbau Baden-Pfalz gemeinnützige Gesellschaft mbH.
Reinhold-Frank-Straße 33 ⇨ 24422/23

Spar- u Darlehnskasse Bulach eGmbH, NeueAnlageStr. 8 ⇨ 3 09 26
Spar- u Darlehnskasse Rüppurr eGmuH, RastatterStr. 26 ⇨ 3 08 55
Spar- u Kreditbank eGmbH, Krämerstr. 30 ⇨ 5 06 76
Spar- u Kreditbank eGmbH., Lauterbergstr. 3 ⇨ * 3 01 33
Sparn Emil, Bäckerei, Belchenstr. 21 ⇨ 3 00 31
Sparr Ida, We, Augartenstr. 20
Spassoff Hertha, Frau, Klavierunterr, Uhlandstr. 32
Spath Hch, Vertr, Augustastr. 2
— Maria, We, Augustastr. 2
Spathelf Ernst, BehAng, Weinbrennerstr. 35
— Ernst, Prok, Blattwiesenstr. 1
— Hrm, kfmAng, HansPfitznerStr. 11
Spathelfer K, BeleuchtungsM, Hirschstr. 87
Spatschek Frz, VDir, Rheingoldstr. 1
— Kath, We, Ebertstr. 20
Spatz Adam, Dir, AmSteinbruch 18
Spatzier Charlotte, We, Mathystr. 14-20
Spazier Frdr, Kfm, ReinholdFrankStr. 57
Specht Alfr sen, BbOBetrWart, Gebhardstr. 8
— Alfr jun, Kfm, Wichernstr. 14
— Berta, Frau, Wilhelmstr. 67
— Carl, HdlsVertr, Karlstr. 138 ⇨ 3 24 58
— Christ, Drucker, Wilhelmstr. 67
— Elfr, We, GrafRhenaStr. 11
— Frz, Rentn, Forlenweg 8
— Frieda, We, Leopoldstr. 7
— Frdr, Rentn, Kaiserstr. 63
— Gangolf, HdlsVertr, Sophienstr. 114 ⇨ 2 21 96
— Gertr, Frau, Bachstr. 56
— Hdw, We, Hübschstr. 34
— Heinz, MaschSchlosser, Goldwäschergasse 3
Specht Dr Heribert, Arzt, Augartenstr. 49
— Hrm, BehAng, Wilhelmstr. 75
— Hertha, We, Liebigstr. 1
— Karl, BetriebsM, Parkstr. 13
— Karl, ChemigrM, Körnerstr. 26



— Klara, PAsstn aD, Weinbrennerstr. 28
— Lucy, We, Mathystr. 14-20
— Mina, We, Irisweg 10
— Sus, We, DurlacherStr. 105 H⁴
— Wlh, techn BbInsp, VictorGollanczStr. 6
Speck Ad, Amtsrat, Mainstr. 31
Speck Adolf, Bonbons-Spezialfabrik siehe Rachengold-Werk
— Ad, Schlosser, Weinweg 13
— Ad, Schrein, MarieAlexandraStr. 36
— Agathe, We, Zollstr. 22
— Alb, Kupferschmied, Rappenwörtstr. 6
— Alb, OrthopMechM, Kreuzstr. 7
— Alb, Schlosser, Kastenwörtstr. 31
— Alb, SchmiedeM, Krämerstr. 9
— Alfr, Schlosser, Karlstr. 39
— Alfr, Schrein, BreiteStr. 129
— Alw, Arb, Krämerstr. 1
— Alw, Kraftf, DurmersheimerStr. 71
— Alw, Umschlagarb, Vorderstr. 74 H
— Anna, We, Litzenhardtstr. 42
— Anna, We, Mahlbergstr. 40
— Anni, Näherin, Hördtstr. 9
— Arth, Maler, Hammweg 7
— Arth, Wachm, Ostendstr. 1
— Aug, Maler, DurlacherStr. 39
— Aug, Malergesch, MarieAlexandraStr. 10 ⇨ 30953 (Werkst: BreiteStr. 95)
— Aug, Rentn, Vorderstr. 55 H
— Brnh, Rentner, Pfalzstr. 62
— Brnh, Steindr, Stösserstr. 18
— Berta, We, Roonstr. 32
— Berth, ElMont, Cäciliastr. 26
— Edm, kfmAng, Gerwigstr. 45
— Elfr, We, Uhlandstr. 40
— Elisab, We, Cäciliastr. 4
— Elisab, We, Schillerstr. 45
— Elise, Verkäuferin, Zähringerstr. 18
— Else, Hausang, Fasanenstr. 53
— Emil, Fräser, Inselstr. 24
— Emil, Kfm, Südendstr. 45 ⇨ 3 12 69
— Emil, Maschinist, Valentinstr. 9
— Emil, MechM, Vorholzstr. 12
— Emil, Metzger, Gewann Unterroßweide
— Emil, Motorradhdlg, Kaiserstr. 87
— Emil, OPSekr iR, Meidingerstr. 13 ⇨ 2 40 00
— Emil, VerwInsp, Blotterstr. 3
— Emma, Rentnerin, Cäciliastr. 2a
— Emma, Sekrn, Weltzienstr. 7
— Erich, Rangierer, Yorckstr. 13
— Erna, Frau, Marienstr. 32
— Ernestine, We, MarieAlexandraStr. 39
— Ernst, Rentn, DurmersheimerStr. 97
— Ernst, Sachbearb, Schubertstr. 2
— Erw, Bäckerei, Federbachstr. 1 ⇨ 5 07 14
— Erw, Bauarb, Dammerstockstr. 23
— Erw, ElMont, Yorckstr. 38
— Ferd, Arb, Bellenäckersiedlung 5

Wilhelm Müller General-Vertretungen **Büromaschinen**
BÜRO-EINRICHTUNGEN
Karlstraße 34 Fernruf 27080

BLB BADISCHE LANDESBIBLIOTHEK
Baden-Württemberg

MONINGER BIER
anerkannt hervorragend

Speck Frz, HdlsVertr, Gebhardstr. 24 ⇨ 2 73 40
— Frz, Feinmech, Kastenwörtstr. 1
— Frz, MechM, Fabrikstr. 9 H
— Frz, Rentn, DurlacherStr. 41
— Frz, Rentn, Stösserstr. 3
— Frz, Schlosser, Mahlbergstr. 40
— Frieda, Frau, Rudolfstr. 5
— Frieda, We, HeilbronnerStr. 19
— Frieda, We, Kriegsstr. 244
— Frdr jun, Automech, DurlacherAllee 20
— Frdr, DiplIng, RastatterStr. 106 ⇨ 31224
— Frdr sen, KfzHandw, GgFriedrichStr. 22
— Frdr, Masch, Kaiserstr. 23 H
— Frdr, OIng, Kaiserallee 25b ⇨ 2 18 52
— Frdr, SchreinM, Feldblumenweg 11 ⇨ 5 31 83 (Schreinerei: AmAnger 27)
— Frdr Söhne, Bau- u Möbelschrein, RastatterStr. 106 ⇨ 3 12 24
— Gg, MaschFormer, BreiteStr. 117a
— Gertr, We, Göhrenstr. 10
— Gust, Arbeiter, Elsternweg (Baracke 7)
— Gust, Schreiner, RastatterStr. 106 ⇨ 3 12 24
— Gust, VerwOInsp iR, Bussardweg 36
— Hans, AuslKorresp, Tulpenstr. 41
— Hans Dachdecker, Rappenwörtstr. 16
— Hans, Kraftf, Hördtstr. 19
— Hans, Schlosser, Saarlandstr. 26
— Harald jun, Reisender MarieAlexandraStr. 54 ⇨ 3 03 83
— Hdw, Frau, Gellertstr. 32a
— Hch, Fotogr, Berckmüllerstr. 26
— Hch, Maler, Resedenweg 43
— Hch, Rentn, Rudolfstr. 8 H
— Hch, Schreiner, Rappenwörtstr. 11
— Hch, VersInsp, Valentinstr. 22
— Heinz, KfzM, Hauptstr. 90
— Hellm, HausM, Kreuzstr. 15
— Helm, Auto- u Motorradverleih, HansSachsStr. 3 ⇨ 23473
— Helm, Elektr, ElsässerStr. 18
— Herb, technAng, Hirtenweg 12
— Hrm, HausM, Pfalzstr. 8
— Hrm, Schreiner, UntereStr. 18
— Hermine, We, Hirtenweg 12
— Hilda, We, Hellbergstr. 11
— Hilde, We, Bürgerstr. 8
— Hub, PolBeamter, HeilbronnerStr. 7
— Ida, Frau, GrünwinklerStr. 21
— Ida, We, Kirschstr. 14
— Jak, Schmied, BreiteStr. 65
— Jos, Getränkevertrieb, Yorckstr. 41 ⇨ 5 23 39
— Jos, MaschArb, GottesauerStr. 7
— Julie, We, Kaiserstr. 23
— Käthe, We, Hauptstr. 90
— Käthe, We, Römerstr. 22 ⇨ 5 02 38
— Karl, Ang, Fremersbergweg 19
— Karl, kfmAng, ErnstFriedrichStr. 2
— Karl, Maurer, Pfalzstr. 40
— Karl, Rentn, Hirschstr. 35a ⇨ 2 27 08
— Karl, Rentn, Kriegsstr. 244
— Karl, Schaffn, GottesauerStr. 31
— Karl, VerwBuchh, RichardWagnerStr. 6
— Karl, Wächter, Taubenstr. 55a
— Kath, Arbn, BreiteStr. 127
— Kurt, HdlgsBevollm, BerlinerStr. 3
— Kurt, OLehrer, MainzerStr. 35
— L, Teppichreparaturen, RichardWagnerStr. 6
— Leo, Zimmerm, Huttenstr. 16
— Leop, PBetrAsst, Luisenstr. 32

Speck Leopoldine, We, Belfortstr. 9
— Liesel, Frau, Kastenwörtstr. 1
— Lina, Frau, Kriegsstr. 111
— Lucia, Büglerin, BreiteStr. 127
— Luise, Frau, Zähringerstr. 46 H
— Luise, We, ElsässerStr. 18
— Luise, We, Geranienstr. 28
— Luise, We, Hardtstr. 9
— Luise, We, Hardtstr. 12
— Luise, We, Kiefernweg 2
— Luise, We, Roonstr. 30
— Manfr, RevTechniker, Pfarrstr. 55
— Marg, Lebensm u SüßwGesch, Karlstr. 42 (Wohn: Gebhardstr. 24) ⇨ 2 73 40
— Marg, We, Rheinstr. 86
— Maria, We, Hertzstr. 94
— Maria, We, Postweg 19b
— Math, We, Luisenstr. 38
— Max, Arb, Lindenplatz 6
— Mina, Rentn, AugustBebelStr. 59
— Monika, We, Körnerstr. 24
— Olga, Wirtschafterin, Waldstr. 83
— Osk, ArchitBüro, Saarlandstr. 116 ⇨ 5 18 03
— Osk, KantinVerw, Pfarrstr. 30
— Otto, MaschSchlosser, Rheinstr. 56a
— Rob, DachdGesch, Rappenwörtstr. 16 ⇨ 5 23 68
— Rob, Feldh, Valentinstr. 2
— Rob, Hilfsarb, Kiebitzenweg 4
— Rolf, ElMont, Sophienstr. 40
— Rolf, Fräser, Edelsheimstr. 5
— Rolf, Mechan, KarlSchurzStr. 28
— Rosa, We, Litzenhardtstr. 72
— Rosa, We, Neckarstr. 65
— Rosa, We, Sophienstr. 175
— Rosa, We, Valentinstr. 22
— Rud, Dachdecker, Amalienstr. 25a
— Rud, Rentn, Dohlenweg 11
— Sofie, We, Gartenstr. 64
— Theo, kfmAng, Kopernikusstr. 7
— Th, MechM, Fabrikstr. 1

Theodor Speck
Fahrschule
Karlstraße 126, Am Kolpingplatz ⇨ 30616

— Toni, Frau, Sophienstr. 40
— Val, Rentn, Luisenstr. 60
— Val, Rentn, Oosstr. 6
— Vikt, BbAmtm, Sophienstr. 158
— Wlt, MaschSetz, Meidingerstr. 7
— Wlt, PFacharb, Blumenstr. 5
— Wlt, SchreinM, RastatterStr. 106 ⇨ 3 12 24
— Wlh, Blechner, Wachenburgweg 40
— Wlh, HdlsVertr, Hirschstr. 158
— Wlh, MaschSchlosser, Enzstr. 18
— Wlh, Pens, Kaiserstr. 6 b
— Wlh, Schlosser, Gerwigstr. 9
— Wilhelmine, Frau, Litzenhardtstr. 104
— Willi, Arb, Siedlerstr. 6
— Willi, Friseur, Wißmannstr. 4
— Willi, Schreiner, Geibelstr. 16
— Willi, StudRat, Ebertstr. 4
— Willi, technAng, Kaiserstr. 46
— Willibald, Arb, BreiteStr. 65
— Willibald, Dreher, Kelterstr. 30
— Wolfg, Arbeiter, Bürklinstr. 3
— Wolfg, VerwInsp, Gellertstr. 32a
— Wolfhart, VerwAng, MarieAlexandraStr. 39

Specker Hch, OStInsp aD, EmilGöttStr. 5
Speckert Engelb, Beamter, Klosterweg 27
— Hans, Arb, Karlstr. 25
— Hch, Rentn, DurmersheimerStr. 77
— Karl, OPInsp aD, Nebeniusstr. 1
Speckhardt Barbara, We, Körnerstr. 6
Speckis Hch, Techn, GottesauerStr. 10
Speder Joh, OWerkM, Killisfeldstr. 42, Wohnhaus 3
Speer Alb, Metzger, Kreuzelbergstr. 24
— Edgar, Bauing, Haid&NeuStr. 2
— Emma, We, Kaiserallee 89a
— Frdr, Amtsrat, DanzigerStr. 6a
— Frdr, Maurer, Lamprechtstr. 26
— Günther, RegOInsp, Kronprinzenstr. 1
— Hrm, Ang, Hauptbahnstr. 6
— Jul, RbOIng aD, Haid&NeuStr. 2
— Karl, Polsterer, GrazerStr. 5
— Wlh, Rentn, Charlottenstr. 36
Speetzen Ed, kfmAng, Erzbergerstr. 64
Spegel Ingrid, Ang, Gartenstr. 2
— Karlheinz, VermZeichn, Stösserstr. 29
Spegg Jos, Fahrzeugstellm, Gewann Kleinoberfeld 14
Speh Bruno, VAng, Amalienstr. 22
— Hch, PBetrWart aD, Karlstr. 100
Spehl Günther, Gebrauchswerber, Tullastr. 82
— Kurt, techn Kfm, Nokkstr. 8
— Lina, We, Nokkstr. 8
Speich A u H, Milch u Lebensm, Gerwigstr. 5 ⇨ 2 47 78
— Alois, Milchhdlr, RintheimerStr. 5
— Helm, Kfm, Gerwigstr. 5 ⇨ 2 47 78
Speicher Eberh, RegBaurat, FrauenalberStr. 65
— Erika, kfmAng, Mathystr. 14-20, XI
— Frdr, Kartograph, Augartenstr. 95
Speidel Barb, We, Werderstr. 25 H
— Elisab, Rentnerin, Reichardtstr. 1
— Elisab, We, Baumeisterstr. 28
— Wlt, Musiklehr, Waldstr. 22
Speier Eug, Tankwart, Kriegsstr. 151
— Gust, Vulkanis, Rudolfstr. 16

Karl Speier Büro-Organisation
Büromaschinen, Büro-Möbel, Bürobedarf
Yorckstraße 65 ⇨ 52649

— Karl, VerwOSekr, EmilGöttStr. 11
— Max, VerwAng, Bienwaldstr. 25
— Rud, Arb, Lessingstr. 47
— Wolfg, kfmAng, ReinholdFrankStr. 64 ⇨ 2 18 77
Speierer Bertha, Maria, We, Händelstr. 20 ⇨ 5 10 89
Speigel Joh, Lagerist, HeilbronnerStr. 13
— Jos, Rentn, HeilbronnerStr. 13
Spelter Paul, VerkLtr, LörracherStr. 2 ⇨ 4 11 79
Spemann Hans, Arb, Scherrstr. 3
Spencker Dr Ulrich, VDir aD, Eisenlohrstr. 37 ⇨ 5 02 56
Spendel Dieter, OrganLtr, Hirschstr. 101a
Spengler Anna, Rentnerin, Klosterweg 20
— Bruno, JustInsp, KonstanzerStr. 13
— Emilie, We, Scheffelstr. 44a
— Ernst, Viehhdlr, Neckarstr. 43 ⇨ 3 19 33 (Viehagent: DurlacherAllee 62 ⇨ 2 73 69)
— Frz, OFinSekr, Augustastr. 18

BAUGELD zu 4½% und hohe Steuerersparnis oder jährl. 25 bis 35% Wohnungsbau-Prämie. Guthabenzins 2½%
BADENIA BAUSPARKASSE KARLSRUHE
25 JAHRE
TELEFON 27318

BLB BADISCHE LANDESBIBLIOTHEK
Baden-Württemberg

Karlsruher Eisen- und Stahlhandel G. m. b. H.
Stab- u. Formeisen - Universaleisen - Spezialprofile - Qualitätsstabstahl - Blankmaterial - Schmiedematerial
Qualitätsfeinbleche - verzinkte Bleche - Mittel- und Grobbleche, sowie Stahlbleche in sämtlichen Güten,
Formaten und Stärken - Gas- und Geländerrohre - rohe schwarze Schrauben - Unterlegscheiben und Federringe
KARLSRUHE Fautenbruchstraße 49/51 Ruf Sammel-Nr. 3 14 87
Fernschreiber: Nr.: 0782 763 esta karlsruhe

Spengler Frieda, We, Augartenstr. 18
— Fritz, Autovermietung, Winterstr. 40 ⇨ 3 02 92
— Hans, Musiklehr, Lußstr. 11
— Hrm, Ang, Freydorfstr. 4
— Karl, Arb, Pfinzstr. 55
— Karl, StbOSchaffn iR, Gerwigstr. 39
— Mart, Kammermusik, Lußstr. 11
— Rob, Maler, DurlacherStr. 58
— Rob, Rentn, Hirschstr. 18
— Rob, Schreinerei, Hirschstr. 18 H
— Sofie, We, Lußstr. 11
— Th, kfmAng, BadenerStr. 31
Speranza Berta, Geschfn, Bahnhofstr. 9
— Maria, We, Daxlanderstr. 52
— Mario, PBetrAsst, Litzenhardtstr. 67
— Math, Frau, Kronenstr. 41
— Tulio, Kraftf, Bismarckstr. 20
Sperber Alfr, HdlsVertr, Lebrechtstr. 2 ⇨ 3 14 27
Spering Rud, Ing, Bahnhofstr. 50
Sperl Erika, We, Humboldtstr. 20
— Rud, Generalleutnant aD, Sudetenstr. 39 ⇨ 5 31 16
Sperlich Hdw, We, FriedrichWolffStr. 48
Sperling Berta, We, Herderstr. 13
— Erich, Dreher, Bachstr. 67
— Gust, Rentn, Bachstr. 67
Sperr Margarete, Rentn, Reichardtstr. 1
— Hrm, Arb, Passage 33
Sperrnagel Reinh, Stadtbauamt, Hardtstr. 41 ⇨ 5 13 44
— Rud, RbOInsp iR, Händelstr. 28
Speth Fritz, GärtnerM, AmStadtgarten 2
— Jos, Zugführer, Heckenweg 39
— Karol, Frau, Heckenweg 35
Speth Maria, Spema Strickwaren, Bismarckstr. 81 ⇨ 2 75 71 *
Spetlak Rud, BbSekr, Hirschstr. 61
Spetzger Hans, Vertr, Glasweg 12
— Joh, Arbeiter, Neufeldstr. 49
Spicharz Margot, Heimleitrn, Moltkestr. 39
Spicka Alb, Mech, AuerStr. 11
— Fritz, Arb, Bienleinstorstr. 39
— Gerh, Kraftf, AuerStr. 11
— Ldw, Schlosser, AuerStr. 11
Spicker Joh, Arb, Bergstr. 32
— Paul, VAng, DurlacherAllee 36
Spickert Val, BehAng, Scheffelstr. 54
Spiegel Anneliese, We, Leopoldstr. 7
— Erwin, Arb, DaxlanderStr. 85
— Felix, OStudRat, Hirschstr. 148
— Fritz, Arbeiter, DurlacherStr. 57
— Heinz, kfmAng, DürkheimerStr. 15
— Karl, Lehr, Draisstr. 5
— Kurt, Beamter, Hildebrandstr. 30
— Maria, We, Leopoldstr. 7
— Dr Rich, OStaatsanw, Erzbergerstr. 76
— Rud, Ing, Vinzentiusstr. 12
— Wend jun, ElSchweißer, Gluckstr. 8
— Wrn, OLtn z S, Yorckstr. 35
Spiegelberger Anton, Sattler u Tapezier, Kronenstr. 5
— Joh, Schweißer, AugustDürrStr. 1
Spiegelhalter Art, städtAng, Lindenallee 15
— Frz, Arb, Tullastr. 59
— Fritz, Heiz, GustavSpechtStr. 3
Spiegler Emil, Inh: Erika Mattes-Spiegler, Möbelhaus, Kriegsstr. 31
Spieka Margot, Frau, DurlacherAllee 40
— Maria, Frau, Pfinztalstr. 64
Spieler Alfs, technBbInsp, Ritterstr. 11
— Frz, Ing, Rankestr. 16
— Frz, technOInsp, Rankestr. 16
— Dr Hrm, Bundesrichter, Erzbergerstr. 80
— Prof Dr Jos, Dir, Südendstr. 6 ⇨ 2 85 94
— Josefine, Frau, Südendstr. 6
Spielhoff Else, We, RichardWagnerStr. 6
Spielmann Frank, Schlosser, DaxlanderStr. 40
— Frdr, Schneid, DurlacherStr. 73

Hans Spielmann
25 Jahre
Herren-, Damen- und Kinderbekleidung
Textilwaren
Zahlungserleichterung
Kaiserstraße 174 ⇨ 22407

— Hans, Kfm, Lebrechtstr. 38
— Heinz, Schlosser, Zietenstr. 85
— Joach, Offizier, BeiertheimerAllee 50 ⇨ 3 16 57
— Magd, We, Kastellstr. 28
— Paul, kfmAng, Gellertstr. 21
— Wlt, MalerM, Oberwaldstr. 19 ⇨ 4 15 90
Spies siehe auch Spieß
— Anna, OSekrn, Kaiserallee 1
— Anna, We, Hohenzollernstr. 43
— Elisab, GeschInh, Kaiserstr. 144
— Elisab, Weinstube Künstlerklause, Stephanienstr. 34 ⇨ 2 16 11
— Emilie, Priv, Leibnizstr. 2
— Gertr, Frau, AuerStr. 3
— Hch, Metzgerei, Pfinztalstr. 5 ⇨ 4 24 40
Fil Volzstr. 2 ⇨ 5 33 94
— Hellmuth, El u Rundfunkgeräte-Großhdlg, Feierabendweg 8 ⇨ 5 21 36
— Horst, BkAng, Scheffelstr. 44a
— Karl, RegOInsp, Erzbergerstr. 26
Spiesberger Berta, We, Herrenstr. 20
— Frieda, Frau, Wendtstr. 13
— Wlt, Bauing, Sophienstr. 162
Spieser Erich, Buchhdlg, Schreibw, Lammstr. 7 ⇨ 2 13 00
(Wohn: EmilGöttStr. 10)
Spieß siehe auch Spies
— Aug, Rentn, Meidingerstr. 9
— Edelbert, Wagner, Sophienstr. 126
— Franziska, BetrInhn, Welfenstr. 4a ⇨ 3 19 02
— Frdr, Arb, Steinmetzstr. 4
— Dr Karl, MinRat aD, Stabelstr. 4
— Karl, Rentn, Wachhausstr. 14
— Klara, Frau, Dragonerstr. 4-6
— Kurt, Feinmech, Morgenstr. 7
— Leonie, OPSekrn, Akademiestr. 69
— Luise, We, KärntnerStr. 14
— Mart, Oberröster, Federbachstr. 10
— Mina, Frau, Lessingstr. 24
— Thomas, Bauarb, Sophienstr. 126
— Valerie, AbtLtr, Mathystr, 14-20
— Wrn, Bundeswehrang, Hirtenweg 6
Spissinger Alfr, OMont, ElMont, Resedenweg 35
Spießhofer Hilde, Frau, Sommerstr. 8
Spieth Eug, GewOSekr, Veilchenstr. 15
— Horst, ElMont, AugustBebelStr. 49
— Otto, Händler, Sternbergstr. 1a
Spiewak Frz, Buchh, Weinbrennerstr. 49 ⇨ 5 33 73
Spiller Paul, VerwBeamt, Nebeniusstr. 23a
Spillmann Frz, Gärtnergeh, Klauprechtstr. 20
Spilok Lothar, KfzHandw, Lindenallee 36
Spindel Marie, We, Erzbergerstr. 38
Spindler Alb, Garagenmeister, Karlstr. 73 ⇨ 2 03 79
— Bertha, We, Werderstr. 6
— Elisab, Frau, Markgrafenstr. 25
— Hans, BbSekr, KehlerStr. 4
— Herb, Dreher, Jahnstr. 11a
— Hrm, Horizontalbohr, Pfinzstr. 73
— Jos, Fabrikarb, Postweg 57
— Melanie, We, KehlerStr. 4
Spindler-Reinhard Hdw, We, Weltzienstr. 8
Spinner Benno, Student, GondelsheimerStr. 6
— Emil, Krankenpfleg, Stösserstr. 27
— Erich, Zollinsp, Wichernstr. 7
— Erw, Rentn, Adlerstr. 7 H
— Jos, OAmtsgeh, Scherrstr. 7
— Karl, Autoreparaturen, Rheinstr. 94 ⇨ 5 31 95 (Wohn: Rheinstr. 105)
— Karl, Pens, Kaiserstr. 49
— Lina, Frau, Scheffelstr. 8
— Rich, Schlosser, Kaiserstr. 5
— Salome, We, Sophienstr. 210
— Wlt, Arbeiter, Scherrstr. 7
Spirka Felix, Kraftf, Rudolfstr. 22
Spissinger Alfr, OMont, ElM, Resedenweg 35
Spißmann Gust, Kfm, Vorholzstr. 48 ⇨ 2 26 64
— Dr Willy, Arzt, Vorholzstr. 48 ⇨ 2 26 64
Spitaler Frieda, We, Bäderstr. 3
— Ldw, Install, GrötzingerStr. 52
Spitschan Jos, Buchh, GrötzingerStr. 56
Spitta Elisab, We, Hübschstr. 36
Spittel Gerh, Tankwart, Albtalstr. 15
— Karl, Kammervirtuose, Erzbergerstr. 73
— Karlheinz, Physiker, Erzbergerstr. 73
Spittelmeister Berta, We, Klopstockstr. 6
Spitz Aug, Kfm, Mondstr. 2
— Erna, Frau, Lindenplatz 6
— Karl, Arb, Winterstr. 5
— Kath, We, Damaschkestr. 56
— Liselotte, Frau, Kaiserallee 71
— Luise, Frau, Adlerstr. 3 H
— Luise, Frau, Neubruchweg, Bau 4a
— Maria, We, Melanchthonstr. 4 ⇨ 2 40 66

Fa. Rudolf Spitz
Hausverwaltungen
Immobilien
Schillerstraße 27 ⇨ 23428

Spitz Sofie, We, AmBurgweg 1
Spitz Stefan, Schuh-Großhandlung Khe.-Durlach, Lußstr. 17 ⇨ 4 13 82
Spitzbart Gerh, Ing, Friedenstr. 23
Spitzenberger Erich, Kfm, Erbprinzenstr. 31
Spitzer Günther, Konstrukteur, HeilbronnerStr. 17
— Willi, Reiseinsp, AugustBebelStr. 71 ⇨ 5 22 31
Spitzfaden Kreszenzia, We, Ostendstr. 5
— Theobald, KarosseriebauM iR, Vorholzstr. 13

Autoglaserei
Spiegelbeleganstalt
Glasschleiferei mit Sandstrahlgebläse
Ladeneinrichtungen
Joh. Rüger
Schützenstr. 57 Fernruf 24264

BLB BADISCHE LANDESBIBLIOTHEK
Baden-Württemberg

Chem. Fassaden- u. Steinreinigung Ruf 3 -1-2-3-4
A. Springer, Ettlinger Straße 51

Spitzhorn Emil, Hilfsmont, Vokkenaustr. 21
Spitzmüller Else, We, Kaiserstr. 45
— Hrm, BüromaschRep, Herrenstr. 54 ⇨ 2 49 86
— Ldw, Rentner, Karlstr. 29
Spitznagel Emil, Gastw z Lessingstube, Lessingstr. 52 ⇨ 2 86 95
— Frieda, Frau, Uhlandstr. 32
— Frdr, LebensmGesch, GottesauerStr. 22 ⇨ 2 03 96
Spitzner Anna, We, Neubrunnenstr. 6
Spitzschan Jos, Buchh, GrötzingerStr. 56
Splinter Alb, OStInsp, Hertzstr. 2
Splitt Clemens jun, Diesellokf, Albtalstr. 19
— Clemens sen, Rentn, Albtalstr. 19
— Helm, Drogist, Badener Str. 7
— Hrm, VVertreter, BadenerStr. 7
— Luise, Rentnerin, GeorgFriedrichStr. 26
— Paulina, DSchneiderei, BadenerStr. 7
Splitter Hans, HdlsVertr, Brauerstr. 25 ⇨ 2 04 34
Spodarek Kasp, Schneider, Kaiserstr. 237
Spöhrle Alb, Kontrolleur, Schützenstr. 47
Spölgen Inge, Frau, Körnerstr. 57
Spönlein Andreas, BbInsp aD, DurlacherAllee 13
— Hans-Hubert, DurlacherAllee 13
— Karl, BbOInsp iR, Gebhardstr. 8
— Maria, PSekrn, Kaiserallee 1
— Otto, Zahnarzt, Marienstr. 47 ⇨ 2 81 61 (Wohn: Gebhardstr. 3)
Spörel Gg, DiplIng, GrafRhenaStr. 11 ⇨ 3 01 78
Spörin Gertr, We, Kaiserallee 17a
Spörle Alb, Elektriker, LudwMarumStr. 43
— Dr Erich, StudRef, Kleinbachstr. 20
Spörri Alb, Rentn, Rosenweg 26
Spöttle Gg, StbSchaffn, GustavBinzStr. 9
Spohn Antonie, Rentn, Klauprechtstr. 24 H
— Georgine, Rentn, Otto SachsStr. 1-4
— Peter, RegAmtm, Trainstr. 3
Spohnholtz Herb, ElIng, Yorckstr. 62
Spohr Irmgard, We, Görresstr. 14
Spohrer Maria, Frau, Marienstr. 69
— Werner, Matrose, Kastenwörtstr. 62
Sponagel Emil, PBetrW, Gebhardstr. 49
— Frdr, Rentner, Karlstr. 93 H
— Gg, OStSekr iR, Ritterstr. 40
— Hch, BbBetrWart iR, Klauprechtstr. 20
— Karl, Buchdr, Klauprechtstr. 21
— Luise, Rentn, Cäciliastr. 2a
Sponer Hans, MaschSetzer, DurlacherAllee 21
Sponholz Hlm, PolBeamt, Neuensteinstr. 1
Sporer Ad, VerwInsp, Adlerstr. 50
— Jos, Bundeswehrangeh, Anebosweg 29
— Rich, Meßgehilfe, GottesauerStr. 33
Sport-Hoffmann, Inh Hans Hoffmann, Skihütte, Lammstr. 9, ⇨ 2 75 66

Sporthaus Bruno Heinrich
Durlach, Pfinztalstraße 59 ⇨ 41570

Leder-Sportbekleidung
R. Kuhn
Akademiestr. 34 ⇨ 24335

Sport-Leidemann
Kaiserstraße, Sparkassenneubau
⇨ 22572

SPORTMÜLLER
Kaiserstraße 120 ⇨ 22840

Sportschule Schöneck, Reichardtstr. 20 ⇨ 4 23 09
Sposta Caroline, Modistin, Tullastr. 40

Adolf Spoth
Schlossermeister und Fahrlehrer
Steinmetzstraße 5 ⇨ 41246

Spoth Anna, We, ErnstFriedrichStr. 5
— Anna, We, Körnerstr. 17

August Spoth
Polster- und Tapeziermeister
Geschäft: Eichelgasse 16
Wohnung: Ernst-Friedrich-Straße 5 ⇨ 41772

— Hch, Helf i Steuersach, Welfenstr. 14a[3] ⇨ 3 06 55
— Johanna, We, ErnstFriedrichStr. 5
— Karl, Rentn, ReinholdFrankStr. 3
— Paul, Bürovorsteher, Draisstr. 15 ⇨ 2 59 70
Spranz Aug, Arb, Kelterstr. 6
— Frz, BbWagenM, ScheibenhardterWeg 18
— Frieda, We, Kelterstr. 6
— Jos, RangAufs iR, Scherrstr. 3a
— Karoline, We, ScheibenhardterWeg 18
— Leop, techn OSekr, Werftstr. 5
— Lina, Frau, Rappenstr. 2
— Siegfr, HWeichenw, Scherrstr. 3a
Spratek Aloisia, We, Klauprechtstr. 7
Sprattler Elise, We, Luisenstr. 57[3]
Sprauer Frz, Rentner, Weinbrennerstr. 29
— Frz, Schulrat, Lehmannstr. 1 ⇨ 2 62 43
— Helene, We, Buntestr. 8
— Karl, Buchh, Gerwigstr. 56
— Rolf, Ing, Gebhardstr. 23
Spraul Erich, BbInsp, RüppurrerStr. 53
— Hans, MaschIng, GrafEbersteinStr. 51
— Wlh, PBetrAsst, Marienstr. 92
Sprecher Dr Ewald, wissAsst, Gartenstr. 30-32
Spreitzer Maria, Frau, Pfalzstr. 147
Spreng Dr Karl, Bundesrichter, Vorholzstr. 10
— Konr, OStudRat aD, Karlstr. 152
— Manfr, Setzer, Karlstr. 68
Sprengel GmbH, Schokoladenfabrik, Generalvertrieb f Baden, Moltkestr. 21 ⇨ 2 68 51
Sprenger Anna, We, Lebrechtstr. 72
— Aug, Rentner, Klopstockstr. 6
— Else, We, ReinholdFrankStr. 70
— Frieda, BbSekrn, Werderstr. 7
— Gust, Dreh, WeingartenerStr. 48[2]
— Herb, kfmAng, Neuensteinstr. 9
— Käte, VersAng, Ebertstr. 22[1]
Sprenger Karl, kfmAng, Kornblumenstr. 10
— Margrit, st anerk Krankengymnastin, ReinholdFrankStr. 70 ⇨ 2 16 61
— Dr O L, Facharzt f innere Krankh, Helmholtzstr. 13 ⇨ 2 51 41
— Paul, Kfm, RichardWagnerStr. 9
— Rich, Schreiner, Waldstr. 79
— Wlh, OZugschaffn, Lindenallee 34
— Wlh, Rentner, Uhlandstr. 38
— Willi, Kraftf, Staudingerstr. 13
Spreter Ernst, Papier- u Schreibw-Großhdlg, Bismarckstr. 29 ⇨ 2 81 39
— Leontine, We, Bismarckstr. 29
Spreu Willy, VerwAng, Moltkestr. 19
Spriestersbach W, Zahnarzt, Krämerstr. 38 ⇨ 5 00 35
— Wrn, Zahnarzt, Krämerstr. 38 ⇨ 5 00 35
Springer Ant. Desinfektor, LangeStr. 132 ⇨ 3 03 40

Anton Springer K.-G.
Haushygiene - Bautenschutz - Pflanzenschutz
Betten-Abteilung
Karlsruhe, Ettlinger Straße 51 ⇨ 3-1-2-3-4

— Ed, Maurer, Klauprechtstr. 6
— Frieda, We, Steinstr. 12

FRIEDRICH SPRINGER
Das Fachgeschäft für Schädlingsbekämpfung
Markgrafenstraße 52, beim Rondellplatz ⇨ 23456

— Fritz, SchädlingsbekämpferM, Markgrafenstr. 52
— Gerh, Mech, Gebhardstr. 9 ⇨ 3 10 56
— Heinz, Maurer, Schützenstr. 37
— Käthe, We, Winterstr. 23
— Liesel, Strumpfrep, Gebhardstr. 9 ⇨ 3 10 56
— Melanie, Frau, Belfortstr. 14 ⇨ 2 17 91
— Oda, We, Ostmarkstr. 6
— Otto, Landw, Gewann Amtmännenwiesen 5
— Paul, Gemüsehdlr, Baumeisterstr. 18
— Paula, Frau, Baumeisterstr. 18
— Wlh, Gartenbaubetr, Haid&NeuStr. 52 ⇨ 2 56 37
— Wlh, kfmAng, LudwigWindthorstStr. 38
— Willi, Weber, Klauprechtstr. 6
— Wolfg, Ing, KarlSchurzStr. 69
Springmann Ad, Kistenmacher, Westmarkstr. 78
— Bernh, Arb, Zähringerstr. 17b
— Erich, Gastwirt, Volzstr. 2
— Ernst, Maler, Bellenäckersiedlung 3
— Eug, We, Kornblumenstr. 4
— Fritz, Schneider, Blankenhornstr. 5
— Hilde, OLehrn, Goethestr. 7
— Ingrid, Frau, Kanzlerstr. 13
— Johanna, We, Augartenstr. 34
— Jos, Fräser, Gebhardstr. 51
— Maria, We, Luisenstr. 74
— Osk, AGRat, Kaiserallee 127
Springsklee Wolfram, DiplIng, Dreisamstr. 30
Sprißler Alfs, Drog, Kalliwodastr. 8
— Aug, Schneid, Mahlbergstr. 49
Sproll Joh, WerkM iR, Buntestr. 12
— Johs, JustizInsp, Engesserstr. 12
— Ther, We, Engesserstr. 12

Wilhelm Müller General-Vertretungen
BÜRO-EINRICHTUNGEN **Büromaschinen**
Karlstraße 34 Fernruf 27080

BLB BADISCHE LANDESBIBLIOTHEK
Baden-Württemberg

FERNSCHREIB-NR. 0782/670
ANNONCEN-EXPEDITION
KRAIS
WERBEGES. M. B. H
KARLSRUHE · WALDSTR. 30
TELEFON ✱ 23544
vermittelt eilige Trauernachrichten, Personalanzeigen von Behörden, Firmen und Privat zu Verlagspreisen an alle Zeitungen des In- u. Auslandes.

Sprotte Johanna, Fürsorgerin, Körnerstr. 60
Sprung Hildeg, We, Lindenallee 34
Spuler Erw, Ang, Fronstr. 21a ⇨ 3 02 35
— Hildeg, Frau, Karlstr. 3
— Lydia u Rud, Augenoptik, Kriegsstr. 85 ⇨ 2 73 60
— Natalena, We, Gabelsbergerstr. 6 ⇨ 5 36 81
Spuler Dr. R., Augenarzt, Sprechst. v. 9-12 u. 15-18 Uhr, Kriegsstr. 85, Ecke Leopoldstr. ⇨ 2 73 60 *
Spuler-Holzwarth Elisab, Frau, Fronstr. 21a ⇨ 3 02 35
Spurzem Hans, Fensterreinigung, Boeckhstr. 8 ⇨ 2 30 95
Spyra Konrad, Ang, Kaiserallee 67
Srega Erhard, Arbeiter, Wilhelmstr. 76
Sroka Hans Joach, MechM, Kaiserstr. 39
— Heinz, techn Zeichner, KarlSchurzStr. 69
— Konrad, Arb, MemelerStr. 1
Srotschinski Leo, Autoverleih, Waldhornstr. 36 ⇨ 2 52 35
— Leokadia, We, Waldhornstr. 36
Staab Elisab, We, Weinbrennerstr. 86b
— Hans, ChemLaborant, Gerwigstr. 29
— Hildeg, Priv, Sommerstr. 8
— Karl, BetrAsst, Sophienstr. 39
Staack Günth, ChefDekorat, SchöllbronnerStr. 34
Staadt Else, We, EttlingerStr. 67
Staat Dr Wlt, Steuerberat, Lohengrinstr. 2 ⇨ 5 11 43 (Büro: Leopoldstr. 1 ⇨ 2 15 91)
Staatl Behörden siehe auch in Abt I des Adreßbuches
Staatl Hochschulbauleitung der TH, Verkehrstechn Institut, Kaiserstr. 12 ⇨ 2 01 41
Staatl Kunsthalle, HansThomaStr. 2 u 6 ⇨ ✱ 2 01 41
Staatl Landw Versuchs- u Forschungsanst, Augustenberg 1 ⇨ 4 18 13, 4 18 14
Staatl LebensmUntersuchungsanstalt, Kaiserstr. 2 ⇨ ✱ 2 61 85
Staatl Majolika-Manufaktur Karlsruhe AG, Ahaweg 6 ⇨ ✱ 2 70 11
Staatl Rebveredelungsanst, Posseltstr. 19 ⇨ 4 10 61, Rebschule Killisfeld, Wachhausstr. 10 ⇨ 4 14 20
Staatl Forstamt, Schloßbez 11c ⇨ 2 01 41
Staatl Forstamt, Khe-Hardt, Ahaweg 2 ⇨ 201 41
Staatl Gesundheitsamt, KarlFriedrichStr. 9 ⇨ ✱ 2 01 41
Staatl Hochbauamt, Schloßbez 6 ⇨ 2 01 41
Staatl Liegenschaftsamt, Kreuzstr. 1 ⇨ 2 01 41
Staatl Sport-Toto GmbH, Hauptstelle Karlsruhe, Amalienstr. 79 ⇨ 2 47 60
Staats Otto, Maurerpolier, Morgenstr. 25
Staatsanwaltschaft, Stephanienstr. 5 u 5a I—III ⇨ ✱ 2 01 41
Staatsanwaltschaft beim Oberlandesgericht Karlsruhe, Hoffstr. 10 ⇨ ✱ 2 01 41
Staatsmann Gg, OZollSekr iR, Feldstr. 3
— Maria, Frau, Klopstockstr. 6
Staatsschuldenverw Bd-Wttbg, Schloßplatz 4-6 ⇨ ✱ 2 01 41
Staatstechnikum, Moltkestr. 9 ⇨ 2 56 22
Stabenau Rudolph, Arb, AugustBebelStr. 61
Stabl Peter, Maurer, SchwetzingerStr. 43
— Ther, We, Sandweg 14a
Stable Elisab, We, Lützowstr. 14a
Stabrey Heinz, Ang, Frankenstr. 2
Stabrin Fritz, Bundeswehrang, Rudolfstr. 23
Stache Cäcilia, We, Elsternweg 5
— Günter, techn Kfm, Viktoriastr. 24 ⇨ 2 54 60
— Manfr, Bäcker, Bürgerstr. 19
Stachelhaus & Buchloh GmbH, Kohlengroßhdlg, Nordbeckenstr. 1 ⇨ 5 21 71
Stackelberg Kurt Frhr von, Rechtsanw am Bundesger, Kriegsstr. 47a ⇨ 2 66 89 (Büro: Mozartstr. 13)
Stacy Marie, Priv, Hirschstr. 84 ⇨ 2 57 05
Stadel Anna, We, Machstr. 6
— Erich, Mech, Kapellenstr. 42
— Frz, Komiker, Kaiserstr. 111
— Frz, TelInsp aD, Silcherstr. 12
— Helm, VAng, Karolingerstr. 1
— Lydia, We, Schückstr. 9
— Willi, MaschSchlosser, Kapellenstr. 42 H
Stadelbauer Barb, We, Erzbergerstr. 48
Stadelhofer Ad, VerwInsp aD, Göhrenstr. 33
— Bernhardine, We, Essenweinstr. 22
— Berta, We, Winterstr. 17
— Emma, Rentnerin, Klosterweg 20
— Frieda, We, Winterstr. 29

Friedrich Stadelhofer
Bau- und Möbelschreinerei - Glaserei
Winterstraße 17 ⇨ 31537

— Frdr, Pfarrkurat, Frankenstr. 4
— Karl, Techn, Winterstr. 17 ⇨ 3 15 37
— Osk, ArchitBüro, BDA, Herderstr. 3 ⇨ 5 14 53
— Wrn, Verlagsang, Winterstr. 17
Stadelwieser Aloisia, We, Reichardtstr. 1
Staden Alois, Geschf, DanzigerStr. 14 ⇨ 2 77 21
Stader Frz, Rentn, Weinbrennerstr. 28
— Hans, kfmAng, Itzsteinstr. 19
— Hildeg, We, Resedenweg 79
Stadick Frz, Automech, WolfartsweiererStr. 4
Stadie Martha, We, Leopoldstr. 19
Stadler Ad, HausM, Parkring 2-4
— Alb, StSekr, Rolandstr. 65
— Aug, Zahntechn, Waldring 24
— Elisab, Frau, Kaiserallee 54
— Elisab, We, GrafRhenaStr. 9
— Erich, Inst, Wielandtstr. 16
— Ernst, Rentner, Schützenstr. 37
— Frz, Maler, Luisenstr. 54
— Frz, Student, Volzstr. 6
— Gust, Arb, Gritznerstr. 5
— Gust, OForstM, Machstr. 3
— Helm, Bauhelfer, Weinbrennerstr. 71
— Hertha, Frau, AugustBebelStr. 51
— Karl, ElInst, Zeppelinstr. 52
Stadler Karl, OStSekr, Irisweg 14
— Kath, We, Krämerstr. 38
— Kurt, Ang, Stösserstr. 29
— Kurt, Arbeiter, Bellenäckersiedlung 2
— Mathilde, Frau, Fremersbergweg 4
— Mina, We, Roonstr. 10
— Rosa, We, Falkenweg 69
— Theresia, We, Kuckucksweg 1b
— Val, Ang, Hardtstr. 41
— Wald, Maschinist, Rosenweg 17
— Wlh, JustAmtm, WolfartsweiererStr. 4
— Wilhelmine, Frau, Kreuzstr. 23
Stadtamt Durlach, Rathaus ⇨ 2 01 21

Stadt-Apotheke Gegr. 1820
H. Trumpfheller
Inh. Elisabeth Trumpfheller
Karlstraße 19
bei der Hauptpost ⇨ 23577

Stadtelberger Horst, PolHWachtM, Sandweg 19
Stadtgarten-Drogerie, Inh: Erw Maier, Bahnhofstr. 46 ⇨ 3 12 83
Stadthagen Grete, Frau, Kaiserstr. 94
— Marie, We, Kaiserstr. 94
Stadtjugendamt, Kaiserallee 4 ⇨ 2 01 21
Stadtmüller Alfr, Bauing, RüppurrerStr. 100
— Dorothea, techn Zeichn, Kriegsstr. 294
— Elsa, We, Häusserstr. 11
— Friederike, We, Kriegsstr. 294
— Klara, We, Werderstr. 8
— Ldw, Schlosser, Sybelstr. 4
— Maria, We, Bernhardstr. 11-13
Stadtschulamt, Kreuzstr. 15 ⇨ 2 01 21
Stadtverwaltung, Rathaus, Marktplatz (Siehe Abt I)
Stadtwerke Karlsruhe, Verkehrsbetriebe, Tullastr. 71 ⇨ 2 39 61
Stäb Anton, Kraftf, Hirtenweg 7
— Hans, ZSchaffner, LdwWilhelmStr. 15
— Heinz, kfmAng, Hirtenweg 7
— Jos, Rentn, Körnerstr. 34
— Jos, VerwAng, Weinbrennerstr. 90
— Wlt, BbBeamter, Gerwigstr. 3
— Wlh, Schmied, Werderstr. 59
Staeb Sofie, Priv, Gartenstr. 15
Stäbel Dr Ing Osk, techn wissensch Berater, Kalliwodastr. 4
Stäbell Alf, Kfm, Gebhardstr. 14
Stäbler Ldw, Lokf, Seubertstr. 5
— Maria, Diakonisse, Stephanienstr. 22
Staebler Wlt, Fotograf, Kaiserstr. 41
Stächelin Karl, OWerkM, Fritschlagweg 1
Stäck Erw, Ang, Belchenstr. 19
Städele Emilie, Frau, Schützenstr. 81
Staedele Ida u Käthe, Priv, Gabelsbergerstr. 2
— Math, PBeamtin, Gabelsbergerstr. 11 ⇨ 5 27 10
Städter Bruno, PolOInsp aD, Lachnerstr. 13
— Frieda, We, Leopoldstr. 48
Städt Dienststellen siehe Abt I
Städt Büchereien, KarlFriedrichStr. 8 ⇨ 2 01 21

1858 1958
VOLKSBANK KARLSRUHE
e. G. m. b. H.
Hauptgeschäft: Marktplatz, Ruf ✱ 26991 - Zweigstellen in: Khe.-Knielingen, Lauterburger Str. 2, Ruf 53070, Khe.-Mühlburg, Rheinstr. 42, Ruf 51838

BLB BADISCHE LANDESBIBLIOTHEK
Baden-Württemberg

HAID & NEU KARLSRUHE
Die gute HAID & NEU Nähmaschine
SEIT 1860

Bei allen Sterbefällen erledigt das
Städt. Friedhof- u. Bestattungsamt
(Hauptfriedhof) Haid-&-Neu-Str. 35-39
sämtliche Formalitäten - Großes Lager an
Särge, Urnen u. Sterbewäsche
Kostenlose Beratung
Auf Wunsch werden Aufträge auch im Sterbehaus angenommen
↦ 20121 Apparat 2304 oder 2420

Städt Heime, siehe unter Altersheime, Abt I

Städtische Krankenanstalten Karlsruhe
↦ ✳ 50901
(Kinderklinik ↦ ✳ 26828)
Näheres siehe unter Abt. I, Seite 16

Städt. Sparkasse
Gegr. 1813
mit
Hauptzweigstelle Karlsruhe-Durlach
weiteren 10 Zweigstellen u. 8 Stadtzweigstellen
Hauptanstalt:
Kaiserstraße bei der Hauptpost
Postscheckkonto 16805 Amt Karlsruhe
Siehe vordere innere Deckelseite

Städt Werke Karlsruhe, Kaiserallee 11 ↦ ✳ 2 79 71
Städt Schlacht- u Viehhofamt, DurlacherAllee 62 ↦ 2 39 61
Städt Vierordtbad, Festplatz 1 ↦ 2 01 21
Staedtler Alb, Pens, Jollystr. 47
— Kurt, RegOInsp, Brahmsstr. 29
Stähle siehe auch Stehle
— Charl, We, Schützenstr. 30
— Emil, BbOSekr, CarlWeysserStr. 3
— Gebhard, Schuhm, Herrenstr. 24
— Hans, BbOZugf, Marienstr. 36
— Helm, HdlsVertretungen, Rotkäppchenweg 2 ↦ ✳ 3 01 51
— Horst, Werkzeugmacher, Nelkenstr. 13
— Irmg, Opernsängerin, Hirschstr. 168
— Jos, Bäckerei u LebensmGesch, Pfalzstr. 7 ↦ 5 06 46
— Jos, RangAufs iR, Schauinslandstr.37
— Lina, LebensmGesch, Augartenstr. 55 ↦ 2 14 51
— Lotte, Frau, Amalienstr. 1
— Marg, We, Nelkenstr. 13
— Otto, Rentner, DanzigerStr. 18
Stängle Max, ORegRat, EmilGöttStr. 12

Schokoladen – Stärk
Inh. Emil Stärk
Schokoladen — Pralinen — Kaffee — Tee
Waldstraße 49 ↦ 26397

Stärk Cäcilia, We, Moningerstr. 2
— Emil, Kfm, Lessingstr. 14
— Erwin, VerwAng, Kriegsstr. 89
— Ingeb, LebensmGesch, Moningerstr. 2 ↦ 2 31 09
— Meta, We, Westmarkstr. 24
— Wrn, Kfm, Moningerstr. 2
Stärz Oskar, Ing, Hübschstr. 21
Staffen Karl, Arb, Steinstr. 10
— Rud, Arb, Klauprechtstr. 42
Stafford Hdw, Frau, Bahnhofstr. 14
Stahl Agn, Frau, Rankestr. 10
— Andr, BbAmtm, Bahnhofstr. 48
— Anna, We, ForchheimerStr. 34 ↦ 5 05 34
— Berta, We, Killisfeldstr. 2
— Dr Berthold, StudRat, Kriegsstr. 27
— Burkard, kfmAng, Damaschkestr. 9
— Dieter, ArchitBüro, Moltkestr. 61
— Egon, PolBeamter, Schützenstr. 56
— Emil, Arb, Kelterstr. 23
— Emil, kfmAng, Draisstr. 20
— Erich, Friseur, Amalienstr. 8
— Frz, Stadtamtm, Pfinztalstr. 64
— Dr Frz, Syndik, Silcherstr. 1 ↦ 5 11 75
— Frieda, We, Hardtstr. 30
— Frdr, RegSekr, Moltkestr. 151a
— Gertr, Fürsorgerin aD, Brunhildenstr. 3
— Gust, Dekorateur, Limburgweg 2
— Hanna, Konrektorin, Vorholzstr. 56
— Helm, Bilanzbuchh, Schenkendorfstr. 4
— Helm, Kraftf, Dreisamstr. 7
— Herb, RegVermRat, AmStadtgarten 1
— Hrm, Feinkostfbr, Sophienstr. 115 ↦ 2 08 54 (Wohn: Schillerstr. 27)
— Karl, Buchb, Moningerstr. 10a H
— Karl, Kfm, Lachnerstr. 14
— Karl, Kraftf, UntereStr. 46
— Karl, MaschBauer, Hirschstr. 19
— Karl, Pens, Am Zwinger 7
— Karl, Rentn, RüppurrerStr. 20 H
— Karl, VerwAng, Kronenstr. 42
— Karl Heinz, techn Ang, Körnerstr. 2
— Kurt, Maurer, Schillerstr. 17
— Lieselotte, Fürsorgerin, AmStadtgarten 1
— Ldw, PolKommis, Gerwigstr. 6
— Ldw, Schrifts, Gartenstr. 64
— Luzia, We, KarlWilhelmStr. 5
— Mart, Heilprkt, Vorholzstr.56 ↦ 2 47 98
— Math, We, Grillparzerstr. 15
— Max, VersKfm, Gartenstr. 17
— Paul, BehAng, Yorckstr. 48
— Pauline, We, Zähringerstr. 46
— Reinh, JustAng, Südendstr. 17
Stahl Dr Richard, Facharzt f Frauenkrankh, Kriegsstr.27 ↦ 2 38 98, Mo, Di, Do, Fr 15-17 Uhr, Mi u Sa keine. Privatklinik: Weinbrennerstr. 7 ↦ 5 33 97 *
— Rich, Feinmech, DaxlanderStr. 70b
— Roland, Ang, Gerwigstr. 37
— Wlt, Ang, Grillparzerstr. 15
— Wlt, kfmAng, Nuitsstr. 33
— Wlt, Maler, Schillerstr. 26a
— Willy, AbtLtr, Panoramaweg 17
— Wolfg, DiplIng, Liebigstr. 13
Stahlbau-Betonschalungs GmbH, Moltkestr. 61 ↦ 2 36 54
Stahlberg Ernst Jos, Bürgermeister aD, Kriegsstr. 85
— Dr Inge, Verlegerin, Weinbrennerstr. 81 ↦ 5 34 16
Stahlberg-Verlag GmbH, Kaiserallee 51a ↦ 5 03 71
Stahlberger Fritz, Lithogr, Rheinstr. 60
— Jos, FrisGesch, Palmaienstr. 3
— Jos, VerwAng aD, HeilbronnerStr. 5
— Karl, Schloss, Pfinztalstr. 84
— Ldw, FrisM, Rappenstr. 25
— Math, We, Weinbrennerstr. 60
— Osk, Arb, Christofstr. 5
— Willy, Geschf, Palmaienstr. 10 ↦ 41524
Stahlecker Frieda, We, Marienstr. 49
Stahlke Olga, We, Wichernstr. 23
Stahlmann Kurt, Kraftf, GrötzingerStr. 44

Stahmer A., Wohnungsvermittlung
Karlstraße 48 ↦ 27184

Stahmer Maria, We, Dragonerstr. 4/6
Stahr Hdw, Sekrn, Brahmsstr. 19
Staib Berta, Frau, Hardtstr. 47
— Eveline, We, Hubstr. 15
— Jos, Pens, Schützenstr. 6
Staiger siehe auch Steiger
— Armand, kfmAng, Landgrabenstr. 63 ↦ 3 01 60
— Frdr, Arbeiter, Weltzienstr. 33
— Frdr, PolBeamter, Pfinzstr. 19
— Hans, PInsp, Karolingerstr. 4
— Helm, BehAng, Saarlandstr. 11
— Ida, Frau, LangeStr. 60
— Johanna, DSchneiderei, Kaiserstr. 51
— Jos, Zugf, WolfartsweirerStr. 22
— Karl, Prokurist, Kanonierstr. 11 ↦ 5 05 51
— Kath, We, DurlacherStr. 47
— Max, Vertr, Rheinstr. 101
— Wlt, Präsident, RichardWagnerStr. 12 ↦ 5 11 32
— Willi, Arbeiter, BingerStr. 24
Staisch Frz, SchneiderM, Nebeniusstr. 8
— Gg, BbArb, Nebeniusstr. 8
Stajs Emma, Südendstr. 38
— Helm, VOInsp, Südendstr. 38 ↦ 21150
Stajszczak Lina, We, Albuferstr. 2
Stalinski Else, We, ReinholdFrankStr. 76
Stallbommer Joh, PolOWachtM, Sachsenstr. 2
— Paul, KrimOSekr aD, Roonstr. 31
Stalling Christ, KapellM, GrafRhenaStr. 4
— Hans, Kammermusiker, GrafRhenaStr. 4 ↦ 3 14 81
Stalter Luise, We, Eisenlohrstr. 11
— Wolfg, HdlsVertr, Weinbrennerstr. 30 ↦ 5 27 78
Stamer Dr Wlt, Zahnarzt, Draisstr. 21 ↦ 5 30 58
Stamm Anna, We, Moltkestr. 119
— Ed, PFacharb, Luisenstr. 51 H
— Ed, Schlosser, RüppurrerStr. 77
— Elisab, VerwAng, Moltkestr. 119
— Hrm, VerwInsp aD, Schützenstr. 27
— Karl, JustSekr, KonstanzerStr. 15
Stammer Elisab, We, Kapellenstr. 11
— Fritz, OPInsp iR, Nebeniusstr. 11
— Hch, HausM, Kapellenstr. 11
— Kurt, Buchh, Morgenstr. 29
— Kurt, Kfm, NeueAnlageStr. 9
— Rich, kfmAng, Morgenstr. 51
Stammherr Ant, Kraftf, Ruschgraben 28
— Ed, VAng, Ruschgraben 28
— Gg, Lagerverw, Jägerhausstr. 70a
— Günt, ElInstall, Ruschgraben 28

NEFF
Alles gleich in einer Linie:
Neff-Herd, Kühlschrank, Waschmaschine
„Neff-Komplett von A bis Z"

BLB BADISCHE LANDESBIBLIOTHEK
Baden-Württemberg

MONINGER BIER
anerkannt hervorragend

Stammler Ad, Prok, NördlHildapromenade 7 ⇨ 2 47 57
— Elsa, We, Hübschstr. 1 ⇨ 5 27 37
— Gg, PolBeamt, Volzstr. 35
— Hildeg, Rentn, RichardWagnerStr. 16
— Rob, Redakteur, Eisenlohrstr. 10a ⇨ 5 26 44
Stamp Frdr, Geschf, Karlstr. 3
Stampka Hch, Verlagskfm, Frühlingstr. 9

Standard Elektrik AG
Fernmeldewerke Mix & Genest
Fernsprech-, Signal- und Förderanlagen
Technisches Büro Karlsruhe
Kaiserstraße 164 ⇨ * 22522

Standare Irma, Frau, Kapellenstr. 12/14
Standesamt Durlach im Rathaus Durlach
Standesamt K'he, BeiertheimerAllee 16 ⇨ 2 01 21
Standke Kurt, Archit, Krokusweg 47
Standop Alice, Buchh, Resedenweg 18
Stanek Karl, Ang, Grillparzerstr. 1
Stanelle Art, RbOInsp iR, Eisenlohrstr. 37
Stang Art, VerwDir, Gabelsbergerstr. 6
— Berta, We, Schillerstr. 39
— Elisab, Frau, Neubruchweg Baracke 4
— Günt, WerkM, Kriegsstr. 96
— Jos, Sattler, Nuitsstr. 2c
— Rob, OTelInsp, Sophienstr. 37 ⇨ 2 24 85
— Wlh, WerkM, Pfalzstr. 93
— Willy, Korresp, Sachsenstr. 7
Stange Dr & Co, Deutsche Hotel- u Gaststätten-Agentur, Leopoldstr. 2b ⇨ 2 87 58
Stange Elise, Frau, Leibnitzstr. 1
— Fritz, Ang, Marienstr. 68a
— Kurt, Professor, Bismarckstr. 33
Staniczek Horst, DiplVolkswirt, Hauptstr. 73
— Rud, Rent, Brauerstr. 53
Stanko Hrm, Rentn, Ruschgraben 89
— Paul, Zementeur, Ernststr. 88
Stankow Lotte, JustAng, Adlerstr. 55
Stannek Maria, Frau, Schützenstr. 77
Stanzel Frz, Weichenwärter, KärntnerStr. 43
— Karl, SchreinerM, Augartenstr. 60
Stanzl Aug, PFacharb, Hauptbahnstr. 4
— Henriette, We, Westmarkstr. 27
— Ther, We, Hauptbahnstr. 4
Stapelmann Alfr, Ang, Waldstr. 20
Stapf Elvira, Priv, Enzstr. 31
— Gerda, Frau, Zähringerstr. 15
— Hch, OGerVollz iR, Burgunderplatz 1
— Hrm, Arbeiter, Amthausstr. 27
— Hrm, Elektr, Christofstr. 1

Hugo Stapf
Damen- und Herrensalon - Parfümerien
Karlstraße 56, am Schmiederplatz ⇨ 22410
Wohnung: Jollystraße 5

— Joh, OZugf iR, KarlWilhelmStr. 19
— Karl, Packer, Ostendstr. 3
— Karl, Prok, Hardtstr. 4
— Marta, JustAng, HansPfitznerStr. 9
— Otto, Ang, Mathystr. 22
— Ursula, We, Fasanenstr. 9
— Wlt, DiplVolksw, Vorholzstr. 38
Stapff Wald, BbRat, WolfartsweiererStr. 22
Stapper Frz, Dir, Händelstr. 13 ⇨ 51619

DR. STARCK & CO. GmbH.
Zentralheizungs- und Rohrleitungsbau
Sanitäre Installation
Wärme- und kältetechn. Isolierung
Karlstraße 138 ⇨ 32458

Starck siehe auch Stark
— Anna, We, Mathystr. 14-20
— Frdr, ElMont, Schützenstr. 84
— Hilde, We, Mathystr. 19
— Kath, We, Mathystr. 19
— Kurt, ZollSekr, Struvestr. 2
Starcke Paula, Priv, Gartenstr. 15
Staretschek Karl, BezSchornsteinfegerM, BingerStr. 1 ⇨ 5 17 12
Stark siehe auch Starck
— Adelh, Frau, Bunsenstr. 10
— Alois, BbSekr, Ruschgraben 23
— Brunhild, Lehrerin, KonradinKreutzerStr. 4
— Elisab, We, Adlerstr. 53
— Emil, Arb, Sybelstr. 20
— Dr Ernst, RegMedRat iR, prArzt, KonradinKreutzerStr. 4 ⇨ 5 02 11 (Praxis: Hardtstr. 21
— Fred, RundfMech, Hertzstr. 110
— Dr Hans, StudRat, Feldbergstr. 13
— Hans, Ang, Brahmsstr. 10
— Frieda, We, Hertzstr. 110
— Hch, Maler, Marienstr. 13
— Hch, Rentn, Scheffelstr. 24
— Hel, ApothAsst, BeiertheimerAllee 15
— Herb, FinOInsp, Geibelstr. 15
— Hrm, Kunstgewerbler, Leopoldstr. 11
— Jos, Arb, Kriegsstr. 91
— Karl, PSchaffner, Bernhardstr. 17
— Dr Konr, Facharzt, KonradinKreutzerStr. 4 ⇨ 5 02 11
— Leopold, Mech, Schützenstr. 86
— Lothar, Kfm, GustavBinzStr. 29
— Luise, Rentn, Reichardtstr. 1
— Marianne, VerwOSekrn u Fürsorgerin, Schnetzlerstr. 2 ⇨ 3 14 73
— Otto, KrimBeamt, Marienstr. 11
— Peter, Schriftsetzer, Enzstr. 13
— Richard, Schneider, RüppurrerStr. 8
— Siegfr, Schuhmacher, SchwetzingerStr. 64
— Willi, Arb, Marienstr. 4
— Wolfgang, Miederwaren, Waldhornstr. 17 ⇨ 2 16 85
Starke Adele, We, Morgenstr. 40
— Alfr, Arb, Vokkenaustr. 35
— Hans-Ulrich, StudRat, Kaiserallee 86
— Rud, DiplIng, Humboldtstr. 24 H
— Susanne, Frau, Klauprechtstr. 3
— Wlt, Taylorix-Buchhaltung, BezStelle, Amalienstr. 14b ⇨ 2 36 80 (Wohn: Kriegsstr. 234 ⇨ 2 36 80)
Starkloff Wlt, Mechaniker, Bodelschwinghstr. 73
Staroszik Paula, We, Hübschstr. 12
Starrock Frz, VerwAng, Wichernstr. 14
Starsetzki Hans, Arbeiter, Rollerstr. 10
Startmann Günther, VerwAng, Grabenstr. 6
Staruskiewicz Jak, Arb, Neckarstr. 15
Starz Frieda, Frau, DurmersheimerStr. 98
Stasch Karl, JustAng, Vogesenstr. 35 ⇨ 5 34 73
Staschel Alfr, Ang, Weinbrennerstr. 74
Stassis Gertrud, Frau, Werderstr. 74
Stather Clara, We, Blütenweg 10
— Kreszenz, Frau, BreiteStr. 153
— Leopold, Rentner, Karlstr. 22
— Lina, Schneidn, Morgenstr. 45
Stattmann Alb, HSchneiderei, Brahmsstr. 14
— Rosa, Frau, Kriegsstr. 123
— Willi, PolBeamt, Waldhornstr. 22
Stattmüller Hans, BäckerM, Sophienstr.122
— Hch, DiplIng, Draisstr. 20
Stau Dr Carl Heinz, DiplIng, Rechts der Alb 11 ⇨ 3 19 37
Staub Anna, Frau, Jollystr. 11
— Anna, We, Hohenzollernstr. 41
— Emma, We, Geibelstr. 16
— Erw, Eisengießer, Winterstr. 8
— Ferd, MotSchloss, Wattkopfstr. 82
— Fridol, Maler, Klauprechtstr. 26 H
— Frdr, OWachtM, Rieselweg 3
— Hrm, Heizer, RintheimerStr. 18
— Hilde, Frau, Dohlenweg 11
— Karl, Autoblechner, Kaiserstr. 108
— Kurt, Lagerist, Geibelstr. 1a
— Leop, Maurerpol, Eichenweg 9
— Lina, We, Dornwaldstr. 28
— Luise, We, Berckmüllerstr. 16
Staubach Rosa, Frau, Essenweinstr. 32
— Wlh, Heizer, Kaiserstr. 57
Stauber Maria, Arbeiterin, Luisenstr. 20
— Maxim, Zimmerm, RintheimerStr. 28
— Mina, We, Pfarrstr. 57 H
— Rosl, Leihbücherei, RintheimerStr. 28 ⇨ 2 15 86
Stauch Emil, Backofenbauer, Weinbrennerstr. 77
— Emil, DreherM, Nokkstr. 14
— Erw, StbSchaffn, HeilbronnerStr. 16
— Eug, WerkM, Grenzstr. 5
— Frdr, Dolmetscher, Winterstr. 5
— Frdr, Ing, Fbrkt, Haldenwangstr. 4 (Zahnrad u Getriebebau: Dietrichstr. 4 ⇨ 4 23 46)
— Hilda, We, Schumannstr. 6 ⇨ 53292
— Karl, Backofenbauer, Brauerstr. 17
— Martha, We, Dobelstr. 12
— Rich, Backofenbauer, Humboldtstr. 33
— Ruth, We, Friedenstr. 11
— Willi, Bauing, Kaiserstr. 46
Stauck Karl, Ang, Körnerstr. 41
Staude Fritz, Ing, Friedenstr. 21
— Jos, Arbeiter, Wachhausstr. 14d
— Karl, städtBeamter, Hauptstr. 3
Staudenmaier Alfons, Ing, Albtalstr. 12
— Anna, We DurlacherAllee 43
— Ant, Blechn, Kreuzelbergstr. 56
— Emil, WerkM, Wattstr. 2
— Jak, Schrein, Kreuzelbergstr. 56
— Jos, kfmAng, Tullastr. 61
— Karl, PolBeamt, Staudingerstr. 5
Staudi Fritz, Maurer, Kaiserstr. 55
Staudinger Günt, KfzHandw, Lameystr. 24
— Joh, Amtsgeh, DaxlanderStr. 70b
— Maria, Frau, KarlsruherAllee 9
Staudt Frdr, Schreinerei, HambacherStr. 34
— Hel, Frau, Kronenstr. 10
— Hrm sen, Autoverm, AuerStr. 1
— Hrm, Kraftf, Zunftstr. 22
— Jak, Rentner, HambacherStr. 34
— Lina, We, Winterstr. 22a
— Ottilie, Frau, Tullastr. 67
— Rosa, We, Sophienstr. 151
— Wlt, NähmMech, AuerStr. 1

BAUGELD zu 4½% und hohe Steuerersparnis oder jährl. 25 bis 35% Wohnungsbau-Prämie. Guthabenzins 2½%
BADENIA BAUSPARKASSE KARLSRUHE 25 JAHRE
TELEFON 27318

BLB BADISCHE LANDESBIBLIOTHEK
Baden-Württemberg

KUNDENDIENST VW Trumling VW TEL. 28822

Staufenbiel Frz, OZollSekr iR, Honsellstr. 28
— Gerda, We, Boeckhstr. 25
Staufert Emil, WerkM, Scherrstr. 13
— Heinz, Mechaniker, Essenweinstr. 19
— Pauline, Frau, Kriegsstr. 141a
Stauffer Alfr, Ing, Hertzstr. 122
— Else, Frau, Klauprechtstr. 28
— Johanna, Frau, Buschwiesenweg 13
Stauffert Pet, Modellschreiner, Kapellenstr. 60
Stauss Berta, SparkAng, Heckenweg 18
Stauß Joh, BbSekr iR, Schulstr. 23
— Maxim, Schloss, Turnerstr. 21
Stavenow Gertr, We, Schützenstr. 30 H
Stawiarsky Brigitte, VerwAng, Rechts der Alb 10
Stec Kath, We, LandauerStr. 16
Stech Anna, Frau, Jägerstr. 7
— Franziska, We, ScheibenhardterWeg 32
— Frdr, VerwSekr, Tullastr. 78
— Hch, Rentn, Humboldtstr. 13
— Jos, RbOZugf iR, Rosenweg 29
— Karl, ORangAufs iR, Scherrstr. 6a
— Kurt, WerkM, Humboldtstr. 13
— Leop, Rentn, Kreuzelbergstr. 58
— Reinhold, ElIng, Mathystr. 14-20 ⇨ 22269
— Rosa, Oberin, Kanzlerstr. 5
— Wlh, PSekr, Damaschkestr. 47
— Wlh sen, Schmied, Hertzstr. 64
— Wlh jun, VAng, Hertzstr. 64
Steche Karolina, We, Vorholzstr. 7
Stecher & Wilde, Wäschefabrik, RastatterStr. 25 ⇨ 3 05 44/45
Stecher Anna, We, Geranienstr. 19
— Berta, Feinkostgesch, Belchenstr. 46 ⇨ 3 20 17
— Edw, HdlsVertr, Mathystr. 34
— Egon, DiplIng, LudwigMarumStr. 37 ⇨ 5 20 58
— Elfr, Kontoristin, BerlinerStr. 19
— Elisab, Rentn, Hirschstr. 27
— Eugen, OMont, Belchenstr. 46
— Frz, MalerM, Schützenstr. 45
— Hch, Bürogehilfe, Leopoldstr. 25
— Helm, DiplIng, Hirtenweg 6
— Hrm, Kfm, Märchenring 34 ⇨ 3 05 44
— Hrm jun, OFinSekr, EmilGöttStr. 25
— Hrm sen, WerkM aD, EmilGöttStr. 25
— Hrme, We, Boeckhstr. 18
— Julie, We, Neckarstr. 22
— Liselotte, Frau, Bachstr. 44
— Luise, We, Uhlandstr. 20
— Marg, Frau, LudwigMarumStr. 37
— Dr Paul, RegOInsp, Treitschkestr. 6a
— Rich, technAng, Sophienstr. 184a
— Rudi, MaschSchlosser, Hirschstr. 24
Steck Anneliese, Frau, Waldhornstr. 36
— Erich, Arb, Dohlenweg 9
— Erw, StbSchaffn, Kaiserstr. 25
— Hch, Schrein, Kriegsstr. 66
— Helm, Schreiner, Rudolfstr. 12
— Jul, BbSekr aD, BeiertheimerAllee 24 ⇨ 2 87 72
— Karl, Pens, Rudolfstr. 12
— Kurt, Automech, Dohlenweg 4
— Ldw, Ang, Sternbergstr. 2
— Luise, We, Sternbergstr. 2
— Maria, Damenputzgesch, BeiertheimerAllee 24 ⇨ 2 87 72
— Siegfr, Heizungsmont, Kriegsstr. 66
— Th, Schloss, Rudolfstr. 29
— Wlt, ElTechn, Putlitzstr. 18
Steck Wlh, Lokf, Sybelstr. 6
— Wlh, Rentn, RüppurrerTorPlatz 2
Steckbauer Elfr, We, Jollystr. 12
— Wend, Exped, Rudolfstr. 10
Steckel Phil, HdlsVertr, Essenweinstr. 28
Stecker Alfr, Gürtler, Siemensallee 67
— Gertr, Frau, Volzstr. 8
— Maria, We, Rabenstr. 4
Steckl Maria, We, Roonstr. 30
Steckmann Ida, We, KonstanzerStr. 5
— Wlt, Arbeiter, Sophienstr. 138
Stede Helene, Frau, Karlstr. 140
Stefan siehe auch Stephan
— Ant, Kraftf, Essenweinstr. 19
— Karl, Zimmerm, Yburgstr. 13
— Konr, TextilwGesch, Winterstr. 22
Stefanski Egon, Betonfacharb, Taubenstr. 9
Stefansky Frz, Rentn, MörscherStr. 10
Steffal Frz, Schmied, Bodelschwinghstr. 33a
Steffan Jos, RegSekr, Morgenstr. 28
— Jos, Schmied, Körnerstr. 12
— Martha, We, Postweg 26
Steffe Ernst, Zahnarzt, Gartenstr. 21
Steffek Joh, Ing, RüppurrerStr. 53
— Jos, KrimSekr, Adlerstr. 18a
Steffel Thekla, We, OffenburgerStr. 20

A. v. Steffelin
Inhaber Joachim von Steffelin
Kohlen - Heizöle - Holz
Groß- und Einzelhandel
Büro und Lager: Baumeisterstraße 46/48
⇨ * 28901 Fernschreiber 0782833
Pk 4478 BdBk Volksbank

GEGRÜNDET 1877
Eugen von Steffelin
Inh.: Joachim von Steffelin
Baumeisterstraße 46/48 ⇨ * 28901
Fernschreiber 0782833
Internationale Spedition
Möbeltransport
Lagerhäuser mit Gleisanschluß
LkW- u. Sammelverkehr
Luftfracht
Baumeisterstraße 46/48
Bahnamtliches Rollfuhrunternehmen
für Frachtgut (Khe-Hauptgüterbahnhof Westbahnhof-Rheinhafen): Kriegsstraße 3;
für Expreßgut u. Eilgut (Khe-Hauptbahnhof): Bahnhofplatz 1
Pk 41, BdBk, DtBk, DresdBk

Steffelin Camilla v, We, Baumeisterstr. 48 ⇨ 2 89 01
— Joach v, Kfm, Baumeisterstr. 48 ⇨ 2 89 04
— Margot v, Privat, Baumeisterstr. 48 ⇨ 2 89 01
Steffen Adalb, RegOSekr z Wv, Morgenstr. 7
— Elisab, We, Yorckstr. 44
— Gregor, Rsdr, Valentinstr. 4
— Hans, DiplKfm, Helf i Steuers, Gellertstr 5 ⇨ 5 07 19
— Marg, Rentn, BeiertheimerAllee 70
— Th, WerkM, Yorckstr. 64
— Wrn, PolWachm, Yorckstr. 44
Steffenhagen Irma, We, GottesauerStr. 43
Steffens Fritz, Dreher, Bergstr. 16
— Dr Hans Frhr v, kfmAng, Vokkenaustr. 23
Steffko Matthias, Rentn, Weinbrennerstr. 76
Steffo Wlh, Kfm, Weinbrennerstr. 76
Steg Joh, LebensmGesch, BingerStr. 50
— Joh, Maurer, Zietenstr. 44
— Phil, Schäftemacherei, Heimgartenweg 38 ⇨ 53515
Stegemann Elsa, Frau, Kronenstr. 40
Stegen Frdr, Kfm, Fichtestr. 7
Steger Amalie, We, Saarlandstr. 37
— Anna, We, AmZwinger 13
— Emil, Arb, Albuferstr. 24
— Hch, technAng, Erzbergerstr. 62
— Hrm, Fotohaus, Passage 4 ⇨ 2 43 46 (Wohn: Dornwaldstr. 19 ⇨ 4 24 28)
— Hrm, Mont, TirolerStr. 8
— Joh, Rentner, Sophienstr. 213
— Karl, SchreinerM, Händelstr. 8
— Kurt, Bäckerei, Inselstr. 19

Steger Ludwig
Blechnerei - Installation - Metallarbeiten
Moningerstraße 10 ⇨ 26203

— Marg, We, AugustBebelStr. 67
— Osk, Dreher, Wasgaustr. 10
— Otto, StbSchaffn, Kieselweg 38
— Paulus, BbAsst, Scheffelstr. 60
— Rud, VerwOSekr, Kärcherstr. 3
— Wlh, Rentn, Westmarkstr. 14
Stegerer Luise, We, Lauterbergstr. 12
Stegle Ldw, Arb, Goethestr. 24
Stegling Egon, RegRat, Dahlienweg 36
Stegmaier Klara, We, Gellertstr. 24
— Erw, ElIng, Kropsburgweg 21
— Günther, DachdeckerM, Herderstr. 6
— Gust, Rent, Hardtstr. 30
— Jos, HdlsVertr, Vorholzstr. 27 ⇨ 2 24 02
— Karl, Hotel National, Kriegsstr. 90 ⇨ 2 60 73
— Max, DachdM, Goethestr. 24
— Osk, Blechnerei, Kaiserallee 76 ⇨ 50375

Otto Stegmaier Wwe.
Dachdeckergeschäft
Kaiserallee 76 ⇨ 53765

— Sofie, We, DachdGesch, Karlsburgstr. 11 ⇨ 4 14 93
— Stephanie, We, Kaiserallee 76
Stegmann Charl, OPSekrn aD, Bernhardstr. 11-13
— Elisab, We, Buntestr. 4
— Frdr, BehAng, KarlWilhelmStr. 26
— Th, BuchbM, Adlerstr. 62

Wilhelm Müller
BÜRO-EINRICHTUNGEN
Karlstraße 34
General-Vertretungen
Fernruf 27080
Büromaschinen

BLB BADISCHE LANDESBIBLIOTHEK
Baden-Württemberg

BAHM & BASSLER
Karlsruhe, Moltkestr. 1, Lager: Zimmerstr. 3, Ruf 27455
Für Ihre Gesundheit
Haustrinkkuren
mit In- u. ausländischen Heilbrunnen

Stegmeier Elfr, Frau, Kuckucksweg 7
— Maria, Frau, Kaiserstr. 95
Stegmüller Frid, OAmtsghilfe, GottesauerStr. 14
— Günter, RundfMech, Bismarckstr. 31
— Karl, RbAss iR, Rudolfstr. 1
— Ludwina, We, Nokkstr. 13
— Maria, We, Nokkstr. 6
— Otto, FriseurM, Rudolfstr. 1
Stegner Arno, ElInstall, Weinbrennerstr. 82a
— Arno, Modelleur, Bellenäckersiedlung 5
Stehberger Lore, Journalistin, Bunsenstr. 20
— Marg, We, Erzbergerstr. 36 ⇔ 22008
Stehl Luise, We, Bachstr. 40b
Stehle siehe auch Stähle
— Agathe, We, Sophienstr. 61
— Alb, Schuhmacherei, Kronenstr. 22 (Wohn: Murgstr. 4) ⇔ 2 61 82
— Amelie, Frau, Schumannstr. 8
— Anni, Frau, Belfortstr. 17
— Emil, Karlsruher Matratzenfbr, Hohenzollernstr. 3 u 5 ⇔ 3 04 27
— Gg, Arb, Westmarkstr. 21
— Hrme, Priv, Mathystr. 26a
— Karol, We, Kronenstr. 22
— Maria, Frau, Murgstr. 4
— Dr Oskar, Facharzt f innere Krankh, Schumannstr. 8 ⇔ 5 01 07
— Wlh, GeschTeilh, Adlerstr. 55
Stehli Adam, Maurer, Hauptstr. 113
— Chr, Kraftf, KarlsruherStr. 36
— Elisab, Frau, Neubrunnenstr. 19
— Jak, Rentn, Ruschgraben 26
— Karl, Wagner, Neubrunnenstr. 19
— Ph, Maschinist, Bienwaldstr. 13
— Sof, We, Roonstr. 1
Stehlin Ed, Bäckerei, Körnerstr. 34 ⇔ 5 01 38
— Heinz, BäckerM, Körnerstr. 23
— Karl, Prof u OBaurat aD, DurlacherAllee 14 ⇔ 2 76 64
— Maria, We, Gabelsbergerstr. 7
Stehmer Sophie, We, Baumeisterstr. 10
Stehning Berndt, PAng, Herderstr. 12
Stehr siehe auch Stöhr
Steidel Artur, Lokheizer, Zähringerstr. 17a
— Dr Max, Prof aD, Kastellstr. 32 ⇔ 4 13 51
— Nikolaus, Mont, Lindenallee 36
— Paula, We, Leopoldstr. 40
Steidinger Erwin, VersKfm, Adlerstr. 58 ⇔ 2 39 58
— Konr Landw, Gärtnerstr. 13
— Konr, Rentn, Ochsentorstr. 17
— Marta, Frau, Jollystr. 23
Steidl Emil, LokHeizer, Rangierbahnhof 2a
Steidle Anna, We, Postweg 20
— Karl, Rentn, Kaiserallee 17a
Steidlinger Frdr, BezVorst, Lebrechtstr. 48 ⇔ 31991
— Osk, kfmAng, Gerwigstr. 31

Franz Steier
Sperrholz, Holzfaserplatten, Leisten, Furniere
Klauprechtstraße 9 ⇔ 32140
Lager: Augartenstraße 2a ⇔ 32175

Steier Rosa, We, Südendstr. 25
— Wrn, Einrichter, Grenzstr. 7
Steiert Ad, Bandag, Gervinusstr. 4
— Erw, Kontorist, Gervinusstr. 4
— Eugen, Dekorateur, Sophienstr. 154
— Hch, Bau- u Möbelschreinerei, Allmendstr. 25 ⇔ 3 20 92 (Wohn: GrafEbersteinStr. 20)
Steiger siehe auch Staiger
— Amalie, We, Mathystr. 42
— Berta, We, Bannwaldallee 26
— Else, Frau, Veilchenstr. 19
— Dr Emil, OStudRat aD, Karlstr. 123
— Frz, Hotel-Rest Albtal, Jollystr. 19 ⇔ 2 63 60
— Frdr, Priv, GrötzingerStr. 10
— Gertr, We, Silcherstr. 38
— Johanna, Frau, Yorckstr. 21
— Karl, Arb, An der Stadtmauer 12
— Karl, Kraftf, Wielandtstr. 6
— Luise, Frau, Gerwigstr. 49a
— Osk, technInsp, Kriegsstr. 163
Steigert Elisab, Lehrerin, Augartenstr. 95
— Maria, We, Hirschstr. 123
— Mechth, HLehr aD, NördlHildaprom. 17
Steigertahl Ada, We, Bahnhofstr. 26
— Kurt, Betriebswirtsch, Bahnhofstr. 26 ⇔ 3 15 10
Steigleder E u H, ZigGesch, Zeitschriften u Leihbücherei, Karlstr. 49 ⇔ 2 34 90
— Edith, We, Landgrabenstr. 31
— Eugenie, GeschInhn, Herrenstr. 62 ⇔ 2 34 90
— Felix, RegAng, Bernhardstr. 8
— Hildeg, GeschInhn, Herrenstr. 62
— Luise, We, GustavBinzStr. 9
— Luise, We, Karlstr. 39
Steigleiter Carl Otto, Vertr, Gebhardstr. 21
Steilberger Alb, Priv, DurlacherAllee 14 ⇔ 2 78 92
Steimel Erich, Schlosser, Degenfeldstr. 14
— Hans-Dieter, Kraftf, RintheimerStr. 10
— Helm, TapezM, Humboldtstr. 4
— Jos, Polstermöbelgeschäft, Waldstr. 10-12 ⇔ 21226 (Wohn: Humboldtstr. 4)
— Kurt, kfmAng, ForchheimerStr. 24
— Ldw, PSchaffn, MarieAlexandraStr. 37a
— Luise, We, MarieAlexandraStr. 20a
— Maria, We, DurlacherAllee 8
— Otto, Rentn, Karlsburgstr. 7
— Wlh, LebensmGesch, Gerwigstr. 33 ⇔ 2 66 75
Steimer Egon, BäckerM, Ochsentorstr. 6
— Ferd, Caritasrektor, Friedenstr. 18 ⇔ 2 03 57
— Maria, Rentn, Klosterweg 20
— Rob, Metzg, Lessingstr. 53
Steimle Elsa, We, Hertzstr. 58
— Emma, We, Kornweg 25
— Jul-Heinz, Automech, Bismarckstr. 53
— Lothar, Ing, RüppurrerStr. 120
— Ther, We, Werderstr. 15
Stein Annemarie, Frau, Fechtstr. 2
— Arth, Maurer, Lebrechtstr. 4
— Arth, Sekr, Resedenweg 8
— Charl, Frau, Ahaweg 4
— Ed, Arb, Amalienstr. 22 H
— Ed, PInsp, Boeckhstr. 21
— Elfriede, Zahnärztin, Marienstr. 43
— Emil, Sattler, LangeStr. 102
— Emma, Ang, Krämerstr. 23
— Erich, Ang, LudwigMarumStr. 14
— Erich, kfmAng, Kirschstr. 10
Stein Dr Erwin, Richter am Bundesverfassungsgericht, Kriegsstr. 226
— Eva, Priv, Kriegsstr. 49/51
— Frieda, We, ReinholdFrankStr. 46
— Gerda, We, Körnerstr. 7
— Gerh, Arb, Leopoldstr. 51
— Gerh, BkAng, Bismarckstr. 79
— Gerh, BbRangierer, Krämerstr. 23
— Gerh, MaschIng, Blotterstr. 1
— Hans, BkKfm, Hirschstr. 158
— HansJoach, Pfarr, Sperberweg 10 ⇔ 3 16 82
— Hch, PBeamter, Blattwiesenstr. 4
— Hrm, Buchdr, Im Grün 14
— Hrm, Kraftf, Kirschstr. 10
— Hilda, We, Lohfeldstr. 35
— Hilde, DSchneidn, RastatterStr. 101
— Ida, Frau, Sekrn, Im Grün 14
— Ingeborg, Ang, Bachstr. 79
— Joh, Rentner, Hirschstr. 158
— Johanna, We, Wickenweg 13
— Jos, Arb, Pfarrstr. 10
— Jos, Registrator, AuerStr. 61
— Josephine, We, Tulpenstr. 22
— Karl, ElektroKfm, LudwigWilhelmStr. 6 ⇔ 2 28 76
— Karl Günter, RegVermRat, Ebertstr. 25
— Karol, We, Augartenstr. 37
— Karol, We, Kirschstr. 10
— Karol, We, Sophienstr. 18
— Kath, We, Gymnasiumstr. 12
— Kurt, Buchdr, Hebelstr. 15
— Kurt, Maler, Bachstr. 59
— Liselotte, We, Ruschgraben 34
— Ldw, kfmAng, DurlacherAllee 39
— Luise, We, Ebertstr. 22
— Magd, We, Krokusweg 33
— Max, Mont, Kreuzstr. 24
— Max, PSchaffn, Morgenstr. 16
— Osk, VerwAsst, Neubruchweg Baracke 4 b
— Otto, MetallwGroßhdlg, Hauptstr. 27 ⇔ 2 35 61
— Otto, Rentn, DurlacherAllee 38

PAUL STEIN
jetzt Hans Werner
Elektrotechnisches Büro
Kurfürstenstraße 8 ⇔ 30682

— Ralf, MarienApoth, Marienstr. 43 ⇔ 2 54 25
— Rita, LebensmGesch, Kreuzstr. 24 ⇔ 2 86 02
— Rosa, We, Asternweg 23
— Rud, Pens, Bernhardstr. 5
— Stefan, Rentner, Amalienbadstr. 29
— Theo, Gipser, Huttenstr. 35
— Waldemar, PolBeamt, Draisstr. 15
— Wlt, kfmAng, Erzbergerstr. 45
— Wend, Rentn, Goethestr. 8
— Wrn, Schreiner, Vorderstr. 5
— Dr Wlh, Ing, Kriemhildenstr. 12 ⇔ 5 13 71

Seit 1850
Stein-Denninger
Inh.: Evi Hugelmann-Stein
Korsett-Fachgeschäft
Waldstraße 36 ⇔ 22241

Steinacker Hans jun, Arb, Elfmorgenbruch 3
— Hans sen, SchneidM, GrötzingerStr. 52

BAUBEDARF G & S KARLSRUHE I.B.
Baubedarf
Karlsruhe
Karlstraße 108/112
Fernruf ✶ 28523
Fugenlose Steinholzböden
Estriche
Feuchtigkeits-Isolierung

BLB BADISCHE LANDESBIBLIOTHEK
Baden-Württemberg

DKW-Personenwagen
DKW-LEEB
Karlsruhe, Amalienstr. 63/65
FERNRUF 26018

Blumen-Steinbach
Kaiserstraße 109 ⇨ 27595

Steinbach A, MaschSchloss, Sophienstr.137
— Alois, Schlosser, Gervinusstr. 1
— Andr, Landw, Thomashof 6a
— Anita, Frau, Wattkopfstr. 10
— Anna, Priv, Marienstr. 78
— Bertha, We, Sophienstr. 141
— Edith, Rentn, Händelstr. 18
— Egon, Radiotechn, Belchenstr. 25
— Elisab, We, Neckarstr. 52
— Elisab, We, OttoSachsStr. 1-4
— Elise, We, Vorholzstr. 14
— Emil, Blechn u InstM, Sophienstr. 111
— Emil, Landw, Westmarkstr. 81
— Emil, OLokf, Rankestr. 1
— Emil, Werkm aD, Schützenstr. 27
— Emma, Rentn, Thomashof 6a
— Ernst, Kraftf, Bannwaldallee 48 ⇨ 25096
— Erw, Lokf, Belchenstr. 25
— Eug, Packer, Westmarkstr. 63
— Fabian, MolkFachm, RastatterStr. 54
— Fausta, We, Schützenstr. 26
— Dr Frz, Arzt, Kaiserallee 74
— Fritz, Buchdr, Gerwigstr. 36
— Gg, Arb, verl Ebertstr. ohne Nr
— Gust, PSchaffn, MemelerStr. 32
— Hans, StbWagenf, Marienstr. 26
— Hch, Weichenw, Werderstr. 47

Steinbach Heinz, Ing.
Linde-Kühlung
Kaiserstr. 66, ⇨ 24294 u. 24295

— Helm, Fräser, Westmarkstr. 40
— Helm, kfmAng, Gellertstr. 24
— Herbert, Bautechn, Westmarkstr. 96

Steinbach Hermann
Friedhofsgärtnerei, Blumengeschäft
Haid-&-Neu-Str. 27 ⇨ 2 81 10

— Jos, OLehr, Marienstr. 78
— Jos, Rentn, Kaiserallee 74
— Jos, SchuhmM, BonnerStr. 29
— Käthe, We, Treitschkestr. 10
— Karl, ElMont, Kornblumenstr. 4
— Lina, Frau, Tullastr. 21
— Ldw, Dreh, Marienstr. 87
— Luise, Rentn, Scheffelstr. 18
— Martha, LebensmGesch, KärntnerStr. 28
— Max, PKrftwf, Scherrstr. 6
— Olga, GeschInhn, Haid&NeuStr. 27 ⇨ 2 70 50
— Otto u Friedel, Blumengesch, Kaiserstr. 109 (Wohn: Kaiserstr. 105) ⇨ 2 75 95
— Otto, Erbengem, Blumengesch, Haid&NeuStr. 38 ⇨ 2 70 50
— Otto, KrimBeamt, Bergstr. 13
— Rainer, GenVertr, Erzbergerstr. 40
— Reinh, kfmAng, Yorckstr. 43
— Rich, Arb, KärntnerStr. 28
— Rich, Bauing, Inselstr. 1
— Rosa, Schneiderei, Essenweinstr. 26
— Rud, technZeichn, Sophienstr. 95
— Sophie, We, StuttgarterStr. 9
— Udo, Expedient, Forststr. 69-71
— Ursula, Frau, Kriegsstr. 173
— Wlt, Rentner, Augartenstr. 25
— Wlt, StbSchaffn, SchöllbronnerStr. 22
— Wrn, Assessor, Gellertstr. 23
— Wrn, Kraftf, KärntnerStr. 56
— Wlh, WerkzSchloss, Weltzienstr. 33

Steinbacher Erw, KapellM, Klosestr. 23
— Dr Erw, StudRat, Märchenring 38
— Jak, Rentn, Scherrstr. 15
Steinbauer Mich, Arb, Seboldstr. 20
Steinbeck Jak, HausM, Anebosweg 15
Steinberg Hermann, BbAng, Junker&RuhWeg 1
— Hrm, Rentn, Jollystr. 7
Steinberger Aug, HdlsVertr, Rheinbrückenstr. 35
— Liesel, We, Berckmüllerstr. 25
— Toni, Bühnenbildner, Vorderstr. 1
Steinbild Frz, JusOInsp KonstanzerStr. 13
Steinborn Herb, Ing, Vokkenaustr. 19
Steinbrecher K, Mech, Rheinbrückenstr. 9
Steinbrenner Aug, OStellwerkM, Häusserstr. 7
— Frdr, BkVorst, AmSteinbruch 13
— Hch, Kfm, Augartenstr. 30a (LebensmGesch: Adlerstr. 8 ⇨ 2 10 72)
— Jak, RegSekr aD, Gellertstr. 32
— Klara, MaschStrick, Zähringerstr. 68
— Maria, We, AmSteinbruch 13
— Marie, We, AugustDürrStr. 3
— Sof, We, Gartenstr. 5
Steinbruch-Berufsgenossenschaft, technAufsDienst, Sophienstr. 87, Sekt II, Erbprinzenstr. 31 ⇨ 2 76 32
Steinbrunn Ad, kfmAng, Christofstr. 5
— Alfr, Bauschlosser, Schillerstr. 24
— Christine, We, Pfinztalstr. 23
— Emma, We, Gudrunstr. 4
— Ernst, Zimmmerm, Bergstr. 6
— Frdr, Handformer, GutMagnusStr. 7
— Frdr, Rentn, Wachhausstr. 11
— Frdr, Rentn, Zunftstr. 5
— Fritz, Kernm, Ostmarkstr. 35
— Fritz, technZeichn, Seboldstr. 28
— Gust, Rentn, Lortzingstr. 11
— Hch, PolBeamter, GutMagnusStr. 17
— Hrm, Gerber, Geißenrainweg 2
— Hrm, Schleifer, Westmarkstr. 99
— Karl, Rentn, GrötzingerStr. 33
— Karl sen, Rentn, Lederstr. 11
— Karl, RundfMechM, Oberwaldstr. 34
— Karl, Schlosser, JohannStraußStr. 6
— Karl, Techn, Hildebrandstr. 25
— Ldw, Rentn, Bergstr. 4
— Ldw, jun, Schlosser, Ostmarkstr. 74
— Luise, Frau, Zunftstr. 5
— Luise, We, Zunftstr. 5
— Maria, Frau, GeorgFriedrichStr. 23
— Rolf, BbAng, Pfinztalstr. 45
— Sophie, We, Pfinztalstr. 45
— Wlh jun, Ang, Dürrbachstr. 2
— Wlh sen, Rentn, Dürrbachstr. 2
Steinebronn Alb, Arb, Rudolfstr. 1
— Frdr, KfzM, Markgrafenstr. 43
— Wlh, RegOSekr, Blumenstr. 9
Steinebrunner Anna, BbAng, Erzbergerstr. 52
— Fritz, Arb, Kriegsstr. 66
— Hch, Lokf, Enzstr. 22
— Karl, Archit, Hirschstr. 135
Steinel Anna, OPSekrn, Kanonierstr. 15
— Elisab, JustAng, Stephanienstr. 12
— Elise, We, Hirschstr. 37
— Günther, Ang, Bismarckstr. 31
— Hdw, We, Bergstr. 10
— Martha, Sekrn, Rabenweg 18
Steinemann Alb, ElM, EmilGöttStr. 3

Steiner Ad, HdlsVertr, Schwarzwaldstr. 26 ⇨ 3 21 76
— Alb, kfmAng, DurlacherAllee 44
— Alb, Geschf, Burgunderplatz 1 ⇨ 5 16 05
— Albin, Rentner, Kaiserstr. 94
— Anna, We, Reichenbachstr. 5
— Anna, We, Yorckstr. 8
— Arth, Insp, MarieAlexandraStr. 13
— Aurelia, We, Körnerstr. 17
— Berta, We, DurlacherStr. 68
— Carl, Schauspieler, Hirschstr. 29
— Charlotte, Sekrn, Grillparzerstr. 1 ⇨ 5 11 52
— Dr Claus, Gerichtsref, ReinholdFrankStr. 60
— Dietrich, Student, Bergwaldstr. 5
— Edith, technLehrn, Eisenlohrstr. 5
— Edmund, VerwAng, Hirschstr. 65
— Dr Elisab, OStudRätin, Sophienstr. 184a ⇨ 50597
— Elisab, We, Kriegsstr. 86
— Elisab, We, Yorckstr. 8
— Elsa, We, Grillparzerstr. 1
— Emilie, We, Rankestr. 18
— Erich, StbSchaffner, Haid&NeuStr. 66
— Erna, We, AuerStr. 56 H
— Erw, Emaillierer, Augartenstr. 56
— Frz, BbOSekr iR, Hohenzollernstr. 12
— Frz, Maurer, Klosterweg 19
— Frz, technBbInsp, AntonBrucknerStr. 4
— Gerda, Ang, Dammerstockstr. 19
— Gerh, Drahtgewebegroß- u Einzelhdl, Sophienstr. 63 ⇨ 2 83 71
— Hanni, DiplGymnastiklehrn, Hirschstr. 29
— Hans, OAmtsrichter, DurlacherAllee 44
— Hrm, Sachbearbeiter, Limburgweg 19
— Ingeborg, candpharm, Hirschstr. 69
— Joh, Rentn, Ernststr. 89
— Joh, Schreiner, Scheibenhardt
— Jos, Schlosser, Körnerstr. 17
— Jos, WerkM aD, Ebertstr. 7
— Karl, Malergesch, Donnersbergweg 2 ⇨ 52083
— Luise, We, Dammerstockstr. 19
— Maria, We, Feierabendweg 18
— Marie, PAng, ReinholdFrankStr. 69a
— Mathias, Bauarb, Kapellenstr. 46
— Minna, VerAng, Herrenstr. 37
— Otto, Metzger, Schützenstr. 39
— Rolf, Maler, Donnersbergweg 2
— Rolf, Zahnarzt, Adlerstr. 7
— Rosa, We, Kriegsstr. 122
— Rud, VInsp, Karlstr. 92
— Sophie, We, Sophienstr. 45 ⇨ 2 32 55
— Wlt, LandwAssess, Kanonierstr. 6
— Wlh, OLokf iR, Wehrastr. 6
— Willi, RegOSekr, Baumeisterstr. 17
— Wolfg, Zahnarzt, Adlerstr. 7
Steinert Arth, Sachbearb, DurlacherAllee 49
— Arth, Fritz, Sachbearb, DurlacherAllee 49
— Cäc, Frau, Waldstr. 71
— Frdr, Rentn, Marienstr. 39
— Heinz, Bauing, Bachstr. 40a
— Heinz, Bauing, Gartenstr. 64
— Liesel, Frau, Markgrafenstr. 9/11
Steinfatt Karl Heinz, MaurerM, Waldring 2
Steinfort Günter, Vertr, Wendtstr. 13
Steingroß Eug, BbOInsp, Haid&NeuStr. 72

MATHÄUS VOGEL
HIRSCHSTRASSE 44
Ruf: Sammel-Nr. 22411
AUTOVERMIETUNG mit Fahrer
Stadt-, Fern-, Hochzeit- u. Beerdigungsfahrten
mit 180er bis 300er Mercedes

BLB BADISCHE LANDESBIBLIOTHEK
Baden-Württemberg

Gebr. Kolb *Laden-Einrichtungen* Gegr. 1872
Bachstr. 43 *Innenausbau* Fernruf 52221/22

Steinhäuser Dieter, ResLokf, Goethestr. 16
— Dieter, VInsp, Kaiserallee 53
Steinhardt Elisab, Frau, Geranienstr. 24
— Hrm, Arb, Blattwiesenstr. 4
— Joh, Kraftf, TirolerStr. 20
— Joh, Kfm, Kriegsstr. 246 ⇨ 2 37 56
— Dr Otto, Prof, Moltkestr. 59 ⇨ 21176
— Willi, VerwAng, Zietenstr. 33
Steinhart Annamarie, HLehrn, Mathystr. 14-20
— Else, Frau, ReinhFrankStr. 34
— Frieda, OPSekrn iR, Fichtestr. 7
— Dr Helm, Dir, KonradinKreutzerStr. 14 ⇨ 5 10 57
— Luise, We, Lebensm, Römerstr. 18
— Rolf, ElektroIng, HansThomaStr. 3
— Wlh, Konrektor aD, Hohenzollernstr. 14
Steinhauer Gerh, PFacharb, Huttenstr. 17
— Karl, VersAng, Hammweg 17
Steinhauser Amalie, We, Holderweg 11
— Aug, Gelderheber, Finkenschlagweg 16
— Ernst, MaschSchlosser, Werderstr. 13
— Frieda, LebensmGesch, BulacherStr. 2 ⇨ 3 20 28
— Frdr, StbOSchaffn iR, Veilchenstr. 11
— Gg, Rentner, BulacherStr. 2
— Marg, We, AlteKarlsruherStr. 9
— Wlh, Buchh, Schillerstr. 7
— Wlfg, Bauing, KarlSchremppStr. 1
Steinhilber Elsa, We, Goethestr. 41
— Mina, Frau, Sophienstr. 137
Steinhof Wlh, SchneiderM, Kapellenstr. 64
Steinhoff Wrn, Buchhdlr, WiesbadenerStr. 33
Steinhorst Maria, We, GottesauerStr. 12

Steinhübel Paul, Bauingenieur
Fußbodenbau
Heimgartenweg 6 ⇨ 52140

— Vikt, Maurer, Heimgartenweg 6
Steiniger Albin, SchlosserM, Hansastr. 20-22
Steininger Arth, KfzHandw, Ritterstr. 13-17
— Wlh Joh, städtArb, Gartenstr. 10
Steinius Wrn, Ing, AlterGraben 16
Steinkamp Marie, We, Goethestr. 8
— Wlt, kfmAng, LudwigWindthorstStr. 38
Steinke Alf, Ing, Yorckstr. 7
— Anna, Frau, Eichenweg 2
— Arnold, Malergesch, Nebeniusstr. 13 ⇨ 31823 (Werkst: Augartenstr. 41)
— Emma, We, Humboldtstr. 5
— Eug jun, Emailleur, Wattkopfstr. 36
— Eug sen, Emailleur, Wattkopfstr. 36
— Frdr, Glasbläser, ErnstFriedrichStr. 7
— Fritz, PSchaffner, Karlstr. 159
— Fritz, technZeichn, Eichenweg 2
— Gerh, Glaser, Kaiserallee 119
— Heinz, Polier, Staudingerstr. 13
— Hel, We, Schultheißenstr. 7
— Otto, Zollamtmann, Erzbergerstr. 84
— Rud, Kfm, Humboldtstr. 5
Steinkönig Bernh sen, Bleilöter, Herweghstr. 17
— Bernh jun, Kraftf, Herweghstr. 17
Steinkohl Horst, FinAnw, Moltkestr. 119a
Steinle Emma, We, RintheimerStr. 18
— Frz, HLehrer iR, Draisstr. 18
— Frz, Rentner, Wachhausstr. 12d
— Frdr, DiplIng, StudRat, DanzigerStr. 6a
— Frdr, Rentn, Eschenweg 15
— Gerh, ElIng, Belfortstr. 14
Steinle Helm, StbWagenf, Eschenweg 15
— Helm, MaschSchlosser, GottesauerStr. 43
— Jos, BbOSekr, Gellertstr. 24
— Ldw, BehAng, KarlWilhelmStr. 9
Steinlinger Käthe, We, Essenweinstr. 17
Steinmann Anna, Priv, Bernhardstr. 11-13
— Bab, We, CarlWeysserStr. 1
— Fritz, Buchh, Schützenstr. 19
— Hansheinz, MaurerM, Parkstr. 13
— Jul, BehAng, Stösserstr. 16

Steinmann Roderich VDI, Berat. Ing.
öff. best. u. vereid. Sachverst. f. Kraftfahrwesen, Masch., Elektrot. u. wärmet. Anlagen, Parkstr. 15 ⇨ 2 81 63

— Therese, We, Sophienstr. 48
— Wrn, FilLtr, Reichenbachstr. 21
Steinmassel Frieda, Frau, Vinzentiusstr. 1
Steinmeier Alb, Kfm, Dohlenweg 2
— Gottfr, Kfm MarieAlexandraStr. 24
— Konrad, StudRat, HeilbronnerStr. 1
— Otto, HdlsVertr, MörscherStr. 5 ⇨ 50487
— Rich, OfensetzM, Werderstr. 80
— Wlh, Prediger, Kriegsstr. 84
Steinmetz Anna, Rentn, Lamprechtstr. 9
— Annemarie, We, Hertzstr. 16 Bau 40
— El, Dipl Mathem, Haydnplatz 3
— Hch, DuHSchneiderei, Goethestr. 29
— Dr Hrm, BkDir aD, Haydnplatz 3 ⇨ 2 32 01
— Karl, ElIng, Rittnertstr. 73 ⇨ 4 14 72
— Kurt, Korrespondent, Karlstr. 100
— Kurt, Tankwart, Goethestr. 16
— Luise, We, Akademiestr. 32
— Mina, Wirtin, Gritznerstr. 5
— Otto, VerwAng, Kaiserallee 141
— Wlh, BbAsst, Hertzstr. 96
— Wlh, BehAng, Bodelschwinghstr. 81
— Wlh, Rentn, Hertzstr. 96
Steinmeyer Hch, BbSchaffn, Gartenstr. 8
Steinmüller Siegfr, VerwAng, Rheinstr. 54
Steinöl Alfr, Rentner, AugustDürrStr. 4
— Elisab, Frau, Kapellenstr. 66
— Ewald, Dipl.Ing, Ang, Schloßbezirk 9
— Wlt, Opernsäng aD, Weinbrennerstr. 78
Steinschaden Eugenie, Frau, Friedenstr. 11
Steinwarz Herb, DiplIng, Bachstr. 19 ⇨ ✶ 5 13 22
— Johanna, We, LudwigMarumStr. 10 ⇨ 5 13 06
— Juliane, We, Klosterweg 20
Steinz Heinz, Arb, Kropsburgweg 32
Steirische Eier-Imp Ges mbH, Geibelstr. 18 ⇨ 52205
Steiß Adam, KrimOSekr, Philippstr. 20

Steiß Friedrich, Uhrmachermeister
Rintheimer Straße 3 ⇨ 22263

— Ldw, KrimSekr aD, RintheimerStr. 3

Karl Steitel
Bau- und Kunstschlosserei - Eisenkonstruktionen
Lessingstraße 39 ⇨ 24861
Wohnung Durlacher Allee 45

Steitz Theobald, Dreher, Kreuzstr. 27
Stekker Elise, We, Werderstr. 17 H
Stelker Anna, Frau, Sophienstr. 160
— Gust, BetrIng, WiesbadenerStr. 33
— Lilli, We, Philippstr. 27
Stellberger & Höfle, Lackfbr, Hohlohstr. 7 ⇨ 5 02 41
Stellberger Arth, Ang, Charlottenplatz 1
— Auguste, Teilhn, Augartenstr. 28
— Math, GeschInhn, Augartenstr. 28
— Wrn, kfmAng, Nuitsstr. 25
Stellmach Kurt, Vertr, Hohlohstr. 48
Stellmacher Frz, MetzgM, Mainstr. 12
Stellwag Lydia, We, Rheinbrückenstr. 31
Stelten Käthe, Rentn, Schützenstr. 69
Stelter Eberh, Konstrukteur, HeilbronnerStr. 4
— Gottfr, Kfm, Hirschstr. 58
Steltz Gisela, Lehrn, Redtenbacherstr. 2
— Jos, Berufsschuldirekt iR, Redtenbacherstr. 2
Stelz Ad, Rentn, Körnerstr. 26
— Anna, We, Gebhardstr. 56
— Eug, Haus- u VermVerw, Immob, Gebhardstr. 56 ⇨ 3 20 33
Stelzer Anneliese, Wendtstr. 13 ⇨ 5 20 84
— Frz, RegOInsp, Kriegsstr. 105
— Margarita, Dolmetschn, Pfalzstr. 125
Stelzig Karl, ElMont, DurmersheimerStr. 19
— Wrn, Kfm, OffenburgerStr. 41
— Wlh, kfmAng, Yorckstr. 49
Stelzl Theresia, We, Moltkestr. 121
Stemmer Alb, Spedition, Geranienstr. 11 ⇨ 5 14 96
— Berta, OPSekrn, Luisenstr. 7
— Karl, Kfm, Klopstockstr. 1
— Magdalena, We, Markgrafenstr. 36
Stemmle Emil, Drog, Hardtstr. 20
— Emilie, We, Bienleinstorstr. 1
— Erich, Uhrmacher, Bienleintorstr. 1
— Frieda, We, GottesauerStr. 43
— Otto, Chemigraph, Kanonierstr. 9
Stemmler Erna, We, Berckmüllerstr. 8
— Hyron, StbOSchaffn iR, Hauptstr. 105
— Ldw, OStellwM iR, Laubenweg 46
— Peter, Baugesch, MemelerStr. 30
Stempfle Anna, We, GottesauerStr. 49
— Vitus, RbDruck aD, Augartenstr. 57
Stenftenagel Fritz, Weichenw, Lamprechtstr. 9
Steng Victor, Zollamtm iR, Grenadierstr. 27
Stengel Alfr, Gastw z gold Engel, Kronenstr. 41 ⇨ 2 62 74
— Carola, Sekrn iR, Mathystr. 14-20
— Erich, kfmAng, Tauberstr. 5
— Ernst, ORegRat, Weltzienstr. 12
— Erw, Bauing, Stadtbaurat, Märchenring 24 ⇨ 31187
— Helm, Milch u Molkereiprodukte, Waldring 1 ⇨ 2 28 62
— Hrm, BauM, Taubenstr. 5 ⇨ 30416
— Jul, städtAng, Karlstr. 102
— Karl, technRbOSekr aD, Tauberstr. 5 ⇨ 3 04 16
— Klara, We, ImGrün 38
— Kurt, DiplIng, Stadtbaudir, Händelstr. 19 ⇨ 2 79 71
— Lina, We, Weinbrennerstr. 77
— Luise, HLehrn aD, Karlstr. 104
— Pius, OPAsst iR, Weltzienstr 12
— Ruth, Verkfn, Kurfürstenstr. 2
— Traugott, kfmAng, Neckarstr. 9
— Wlt, Taxibetr, Helmholtzstr. 7 ⇨ 2 67 48
— Wolfg, MaschBauing, Reichenbachstr. 23
Stenger Michael, Maurer, Kriegsstr. 228
Stengle Karl, Rentn, GottesauerStr. 21
— Paul, Schneider, Schützenstr. 84

Wilhelm Müller General-Vertretungen
BÜRO-EINRICHTUNGEN **Büromaschinen**
Karlstraße 34 Fernruf 27080

BLB BADISCHE LANDESBIBLIOTHEK
Baden-Württemberg

MONINGER BIER
anerkannt hervorragend

Stengler Gg, WerkM aD, Leopoldstr. 8
Stenke Osw, MaschBauing, Gebhardstr. 6
Stenner Käthe, Badefrau, Marienstr. 39
Stenpass Grete, Frau, Eckenerstr. 32
Stensloff Günter, Bonbonkocher, Morgenstr. 11
Stentzsch Hildeg, We, Mathystr. 14-20
Stenuf Karl jun, Ing, KarlSchurzStr. 46
— Karl sen, Rentn, KarlSchurzStr. 46
Stenz Emma, We, Schnetzlerstr. 11
Stenzel, Ad Gg, DiplIng, Sophienstr. 135 ⇔ 2 70 81
— Ed, ElIng, Südendstr. 38
— Fritz, GlasschleiferM, Hirschstr. 68
— Günth, Kfm, Lessingstr. 12
— Gust, Rentn, Haid&NeuStr. 2
— Ida, Bibliothekarin, Jollystr. 69
— Jul, VerwOInsp, Fronstr. 2
— Karl, Pens, Steinmetzstr. 1
— Konrad, Koch, Wilhelmstr. 34
— Loth, Ang, DanzigerStr. 16
— Martha, We, Eisenlohrstr. 30
Stepan Alfr, Ing, Yorckstr. 58
— Ernst, Autoschloss u Kraftf, Blotterstr. 11
Stepanek Ant, BbSekr, Blattwiesenstr. 2
— Leopoldine, We, AlterGraben 4
— Maria, We, KonradinKreutzerStr. 12
Stepbach Marie, medtechnAng, Herrenstr. 43
Stephan siehe auch Stefan
— Ad, VersAng, Essenweinstr. 42
— Barb, We, Litzenhardtstr. 54
— Bertl, Frau, Moltkestr. 147
— Erich, Fernmeldemont, Lessingstr. 78
— Erich Straßenbahner, Kuckucksweg 10
— Erna, Frau, DurmersheimerStr. 58
— Erw, Baukfm, Neckarstr. 21 ⇔ 32786
— Frieda, We, Zähringerstr. 1
— Fritz, kfmAng, Hirschstr. 135 ⇔ 32332
— Gerh, Schlosser, Rolandstr. 31
— Gertr, We, Lameystr. 26
— Hannes, Arbeiter, Pfinztalstr. 25
— Hans, Elektr, Kriegsstr. 206
— Hdw, We, Kuckucksweg 10
— Hch, Maurer, Rehbergweg 6
— Heinz, Metzgerei, Kaiserallee 145 ⇔ 5 15 95
— Heinz, technKfm, Weinbrennerstr. 29
— Helene, We, KonstanzerStr. 7
— Hellm, VerwAng, Holderweg 26
— Helm, Stadtbaudir, Bahnhofplatz 4/6
— Herb, VerwInsp, CarlPetersStr. 11
— Hrm, StudRat, Ebertstr. 9b
— Hermine, We, Bienleintorstr. 5
— Johanna, Frau, Roonstr. 23
— Karl, DiplIng, Madenburgweg 8
— Karl, StbSchaffner, GottesauerStr. 2
— Kath, Sängerin, Karlstr. 119
— Kurt, Arb, Mahlbergstr. 46
— Kurt, ArbGerDir, Goethestr. 2
— Manfr, Uffz, Ebertstr. 20
— Marg, Frau, Neckarstr. 23
— Osk, Friseur, LangeStr. 115
— Osk, Rentn, Kärcherstr. 5
— Paul, BehAng, Stösserstr. 31
— Paul, Rentner, Kaiserallee 145
— Rich, VerwInsp, Vorholzstr. 38
— Roman, PBetrAsst, Kaiserallee 97
— Th, Buchhdlr, Marienstr. 103
Stephany Ernst, Arb, AmZwinger 15
— Frz, Dreher, Markgrafenstr. 16
— Frdr, Maurer, Schillerstr. 19
— Karl, Gipser, Dohlenweg 7
Stephes Rud, Chemotechn, Bachstr. 12
Stepniovski Rud, kfmAng, Reichenbachstr. 30
Steponath Günth, Kfm, Steinlesweg 1
— Otto, Kfm, Geigersbergstr. 7
— Wrn, Kfm, Steinlesweg 1
Stepp Auguste, Kunstmaln, Körnerstr. 39²
Steppacher Klara, We, DurmersheimerStr. 11
Steppe Josephine, We, Goethestr. 13
— Wald, BetrElektr., Bodelschwinghstr. 11a
Stepper Hch, PFacharb, Westmarkstr. 24
— Hugo, HdlsVertr, Westmarkstr. 24
Steppuhn Dr Frz, GeschInh, Klosestr. 16 ⇔ 3 18 33
Stepputat Hanna, We, Rudolfstr. 5
Sterk siehe auch Störk
— Aug, HausM aD, Bahnhofstr. 1
— Gerda, Sekrn, Eisenlohrstr. 10a
— Kurt, Arb, Englerstr. 2
— Rosa, Frau, GewannKleinoberfeld 44
Sterkel Viktoria, We, Bergstr. 32
Stern Ad, Ang, Körnerstr. 16-18
— Anna, We, Berckmüllerstr. 17
— Anna, We, Steubenstr. 11
— Aug, Kraftf, RüppurrerStr. 24a
— Frieda, Priv, Reichardtstr.
— Frdr, kfmAng, Waldstr. 49
— Gust, PAmtm, Schillerstr. 52 ⇔ 2 13 72
— Hanno, Buchh Yorckstr. 51
— Hermine, Rentn, Hardtstr. 30
— Hertha, We, Rheinstr. 18
— Hilde, Frau, Körnerstr. 4
— Irma, We Adlerstr. 10
— Karl sen, Rentn, Rheinstr. 27
— Karl, Schloss, MarieAlexandraStr. 7
— Karl Frdr, SchneiderM, Kleiststr. 9
— Lina, Rentn, Schloßbezirk 9
— Maria, Frau, Weinbrennerstr. 60
— Max, Arb, Hirtenweg 14
— Max, Rentn, Bachstr. 54
— Mina, Frau, Moltkestr. 151 a
— Paul, OStudienrat, Kriegsstr. 141a
— Paula, Frau, Goethestr. 47
— Wlh, PAsst, Kriegsstr. 96
Stern-Apotheke, Inh: Dr Gg Kiera, Hardtstr. 38 ⇔ 5 15 39
Sternberg Fritz, Amtsgehilfe, Lameystr. 59 H
— Hch, Rentn, Sophienstr. 159
— Kurt, kfmAng, Jollystr. 23
— Rud, StudRat, Friedenstr. 28
— Wlt, ElMont, Fremersbergweg 29
— Willi, Ing, AntonBrucknerStr. 5
Sternemann Magd, We, HambacherStr. 10
Sternenfels Gertr v, Frau, Asternweg 50
Sternhell Theod, Maler, Kriegsstr. 76
Sternlicht Sigmund, Kfm, Kaiserstr. 172 ⇔ 27901
— Sonja, TextilwGesch, Kaiserstr. 113 (Wohn: Kaiserstr. 172) ⇔ 27901
Sterrer Hans, Ang, Kriegsstr. 93
Stertz Hildeg, We, Reichenbachstr. 25
Sterzel Karlheinz, Ing, DaxlanderStr. 123
Sterzenbach Gust, KrkPfleg iR, Sophienstr. 155
— Wlt, Hauptmann, Sophienstr. 42
Stesel Gottfr, Lagerist, Werderstr. 70
Stesel Jos, Rentn, Bannwaldallee 30
Stetten Barb v, Sekrn, Ebertstr. 24
Stetter Anna, We, Waldstr. 66
— Gust, Prokurist, Bachstr. 4
— Hilda, We, RüppurrerStr. 70
— Luise, We, DurlacherAllee 21
Stetter Otto, Friseur-Salon — Parfümerien Waldstraße 50 ⇔ 21440
Stettin Rich, Arb, Wichernstr. 21
Stettmund Willy u Edgar Lutz, Kies- u Sandwerk, Lachenweg 4 ⇔ 2 86 68
Stettner Math, Maurer, Haid&NeuStr. 70
Steub Emilie, We, Jahnstr. 7
Steuck Florentine, We, Turmbergstr. 26
Steude Erich, OIng, Geibelstr. 21
Steudel Dr Eberh, Physiker, Reichardtstr. 3
— Wlh, BkOSekr, EmilGöttStr. 23
Steudinger Karl, Dreher, Spitalstr. 8
— Lina, We, Pfinzstr. 62
— Wlt, Bau- u. Möbelschreinerei, Pfinzstr. 69 (Wohn: Bienleinstorstr. 36) ⇔ 41896
Steudle Frdr, Schmied, Wattkopfstr. 6
Steuer Ernst, OrgelbM, Kornblumenstr. 7 (Werkst: Kriegsstr. 170) ⇔ 2 12 55
— Gg, Klavierbauer, Geranienstr. 24
— Karl, Rentn, Pfalzstr. 56
— Mathias, Bauarb, RüppurrerStr 20, Bau 6
— Max, Ang, Schützenstr. 86
— Rob, kfmAng, Kleiststr. 10a
Steuerer Alfr, VerwOInsp, Mathystr. 24a
— Hertha, We, Göhrenstr. 17
Steuernagel Paul, DiplIng, Wendtstr. 1
— Wlh, OfensetzerM, Sternbergstr. 18
Steuerthal Heinz, Ing, Hertzstr. 132
Steuerwald Emil, Automatenvertrieb, Marienstr. 12
— Hch, Konrektor aD, Römerstr. 26
— Hrm, Kraftf, Marienstr. 68a
— Mina, Rentn, Marienstr. 68a
Steurenthaler August Gaststätte zur „Wacht am Rhein" Gartenstr. 2 ⇔ 2 26 90
Steurer Art, RohprodHdlg, Neubruchweg Baracke 9
— Elisab, Frau, Dohlenweg 4
— Hrm, Zeitgshdlr, Karlstr 93
— Wlh, Kfm, Winterstr. 21
— Wlh, OWagenwerkM, RüppurrerStr. 71
Stevens Cornel, technAng, Kropsburgweg 1
Steves Egon, HdlsVertr, Jollystr. 12
Stezelberger Jos, Rentn, Augartenstr. 41
Stezenbach Elis, Schneidn, Augustastr. 9
— Eug, HdlsLehrer, Damaschkestr. 76
— Jul, technRbInsp iR, Damaschkestr. 76
Stib Alex, Rentner, BonnerStr. 37
Stibal Erich, kfmAng, Yorckstr. 56
Stibane Fritz, Rentn, Lenzstr. 12
— Gertr, We, EmilGöttStr. 11
Stibbe Max, Arb, Kelterstr. 5
Stibinger Gust, Rentner, Rankestr. 14
— Willy, Dreher, RüppurrerStr. 51
Stich Eug, Kfm, Moltkestr. 141 ⇔ 50380
— Frz, Archit BDA, Klosestr. 44 ⇔ 3 05 31
— Herb, DiplKfm, Moltkestr. 141
— Hubert, Schreiner, Friedenstr. 26
— Lucie, GeschInhn, Bachstr. 9
— Wrn, Helf i Steuers, Vorholzstr. 6 ⇔ 21465

BAUGELD zu 4½% und hohe Steuerersparnis oder jährl. 25 bis 35% Wohnungsbau-Prämie. Guthabenzins 2½%
BADENIA BAUSPARKASSE KARLSRUHE 25 JAHRE
TELEFON 27318

BLB BADISCHE LANDESBIBLIOTHEK
Baden-Württemberg

Karlsruher Eisen- und Stahlhandel G.m.b.H.
Stab- u. Formeisen - Universaleisen - Spezialprofile - Qualitätsstabstahl - Blankmaterial - Schmiedematerial
Qualitätsfeinbleche - verzinkte Bleche - Mittel- und Grobbleche, sowie Stahlbleche in sämtlichen Güten, Formaten und Stärken - Gas- und Geländerrohre - rohe schwarze Schrauben - Unterlegscheiben und Federringe
KARLSRUHE Fautenbruchstraße 49/51 Ruf Sammel-Nr. 3 14 87
Fernschreiber: Nr.: 0782 763 esta karlsruhe

Stich-Voelcker Dr med Lilli, Ärztin, Sprechzeit: 15—17 Uhr außer Mi u Sa u nach Vereinb, Klosestr. 44 ⇨ 3 05 31 *
Sticher Karl, ZollbetrAsst, Pfalzstr. 30
Stichling Elise, We, Putlitzstr. 12
— Frdr, Ankerwickler, DurmersheimerStr. 77
— Fritz, Pens, Klosterweg 10
— Karl, StudRat, Weltzienstr. 41 ⇨ 5 36 15
— Willy, Ing, Klosterweg 27
— Willy, Mech, Blattwiesenstr. 1
Stichnoth Hch, Rentn, RüppurrerStr. 9

Adolf Stichs Gutenbergpl. ⇨ 53809
Haus- u. Küchengeräte
Glas - Porzellan - Geschenkartikel

Stichs Ad, GeschInh, Nelkenstr. 29 ⇨ 5 38 09
— Frieda, We, Roonstr. 23
— Ldw, RegOInsp aD, Gebhardstr. 33a
— Olga, We, OttoSachsStr. 1-4
Stickel Alb, Lagerhalter, Marienstr. 63
— Alb, Rentn, BreiteStr. 86
— Erna, Atelier f Fußpflege, Bismarckstr. 79 ⇨ 2 14 50
— Hdw, We, Vokkenaustr. 5
— Paul, SchuhmM, GrötzingerStr. 25 (Werkst: GrötzingerStr. 37)
— Thea, BehAng, Bernhardstr. 21
— Willi, PolBeamt, Weltzienstr. 13
Stickl Joh, Elektriker, Sudetenstr. 92
Stieb, Eduard, kfmAng, Asternweg 59
Stieber Anna, We, Kreuzstr. 16
— Aug, Arb, Rheinbergstr. 20
— Karl, Maurer, Gerwigstr. 31
— Otto, Schlosser, Luisenstr. 63
— Sgfr, Schlosser, Lindenallee 34 m
Stiebert Erich, ElFeinmech, Frankenstr. 10
Stiebing Else, Ang, Bernhardstr. 19
— Maria, We, Bernhardstr. 19

M. Stiebing
vorm. L. Spoerle K.-G.
Elektro-, Rundfunk- u. Beleucht.-Großhandlung
Markgrafenstraße 46 ⇨ 26104

Stiebritz Marie, We, Eckhartstr. 2
Stief Helm, Gipser, Pfarrstr. 31
— Otto, Großmetzgerei, DurlacherAllee 62 (Wohn: Kelterstr. 8) ⇨ 41062
— Siegfr, Stellmacher, Marktstr. 2
Stiefel Alb, technAng, Englerstr. 3
— Berta, KrkSchwester, Bergstr. 18
— Berta, We, Bergbahnstr. 3
— Christine, We, DurlacherAllee 38
— Elsa, We, Gymnasiumstr. 5
— Emil, Gemeindesekr iR, Scheffelstr. 50
— Emil, Rentn, Gerwigstr. 49
— Emma, We, Wielandtstr. 28
— Emmy, Frau, Wilhelmstr. 2
— Erika, We, Willstätterweg 6
— Ernst, VerwInsp, Nebeniusstr. 31
— Eug, Maler, Dobelstr. 5
— Frz, Justizbeamt, Lohengrinstr. 3
— Fritz, Rentn, Jägerhausstr. 18
— Hans, Metzgerei, Amthausstr. 9 ⇨ 4 10 55
Stiefel Hdw, Frau, Wickenstr. 24
— Herb, KrimBeamt, SäckingerStr. 5
— Hrm, MaschSchlosser, BaslerTorStr. 39
— Jak, Rentn, BaslerTorStr. 74
— Johanna, We, Gewann Kleinoberfeld 3
— Irma, We, Kopernikusstr. 6
— Manfr, Schlosser, DurmersheimerStr. 54
— Max, Gartenbau, BaslerTorStr. 43
— Peter, Zimmerm, LandauerStr. 1
— Rich, Kraftf, Rosenweg 20
— Rolf, Schlosser, Bruchweg 29
— Rud, BbOInsp, Augartenstr. 76
— Wrn, Bauhelfer, Pfinztalstr. 35
— Wrn, ElTechn, Irisweg 26
Stiefenhöfer, Luise, Frau, Mathystr. 14-20
Stiefvater Alf, ZimmerM, Hennebergstr. 15
— Erich, Zimmerm, RintheimerStr. 12
— Frida, Näherin, Kriegsstr. 206
— Paul, VermIng, Wiesenstr. 9
— Sofie, We, DaxlanderStr. 95
— Wlh, Rentn, RintheimerStr. 12
Stiegel Elfr, Frau, Amalienstr. 69
— William, Kraftf, Schützenstr. 79
Stiegele Emil, OLehr, Silcherstr. 13
— Eug, Textilvertr, Boeckhstr. 5 ⇨ 2 47 49
Stiegeler Hdw, Lehrn, Kriegsstr. 278
— Marg, DRKSchwester, Kriegsstr. 278
— Wrn, DiplIng, Jollystr. 8
Stiegler Gertr, Frau, Gartenstr. 28b
— Ldw, IngBüro, Stadtbaurat aD, Eisenlohrstr. 37 ⇨ 5 02 56
Stieglitz Jos, Install, Hauptstr. 73
— Jul, Rentn, Markgrafenstr. 25
Stiehl siehe auch Stiel
— Charl, Frau, Raiherwiesenstr. 10
— Hildeg, Frau, Kaiserstr. 117
— Rainer, DiplIng, Körnerstr. 44a
— Wlt, WerkM, Gellertstr. 23
Stiehlau Karl, kfmAng, MarieAlexandraStr. 8
Stiehler Marie Luise, We, Hirschstr. 101a

Stiel Raumgestaltung
Gegr. 1888
Karlstr. 27 ⇨ 22750

Stiel siehe auch Stiehl
— Hans, TapezM, LudwigMarumStr. 28 ⇨ 5 07 41
— Marie, GeschTeilhn, Karlstr. 23
Stieler, Kurt, Kfm, BeiertheimerAllee 12 ⇨ 2 51 55
Stieneker Wald, GeschTeilh, Hohenzollernstr. 3-5 ⇨ 3 04 27
Stienen Wlt, Geschf, Rittnertstr. 40 ⇨ 4 23 62
Stieper Rolf, kfmAng, Hirschstr. 75
Stier Artur, Kfm, Kaiserstr. 111
— Emil, Kraftf, Kaiserallee 1
— Dr Ing Frdr, Hochschulprof, Posseltstr. 14 ⇨ 41470
— Ida, VerwAsstn iR, Sachsenstr. 5
— Johanna, We, Engesserstr. 8
— Dr Karl, RegRat, Ebertstr. 18
— Ldw, HdlsVertr iR, Lebrechtstr. 27 ⇨ 3 22 69
— Paul, OPRat aD, Jollystr. 8 ⇨ 2 27 91
— Rosa, Rentn, Gerwigstr. 54a
— Sofie, We, AuerStr. 41
— Willy, PolBeamt, Pfinzstr. 17
Stieritz Emma, We, MarieAlexandraStr. 50
Stierl Maria, Frau, Gartenstr. 33
Stierle Emma, We, Luisenstr. 39 H
Stiersdörfer Jos, Zollbeamt, Pfinztalstr. 81
Stiesch Alfr, Install, Schillerstr. 17
Stieß Aenne, We, Lessingstr. 49
— Irmg, Frau, Rudolfstr. 29 ⇨ 2 27 79
— Karl, BkBeamt, Welfenstr. 1 ⇨ 3 17 94
— Karl-Heinz, LandesverwRat, ReinholdFrankStr. 38
— Osk, kfmAng, Feldstr. 3
Stiewing Ed, BehAng, Draisstr. 15
— Frieda, We, Tulpenstr. 41
— Ida, We, Volzstr. 45
— Karl, MaschArb, Margarethenstr. 23
— Osk, Schneider, Augartenstr. 30a
— Wlt, Rechtsanw, Akademiestr. 34 ⇨ 2 41 52 (Wohn: Sophienstr. 210 ⇨ 5 08 55)
Stigler Viktor, DiplIng, Adlerstr. 56
Stil Emanuel, Rent, BonnnerStr. 37
Still Karl, Lagerverw, Amalienstr. 79 H
Stille Otto, FrisGesch, Mainstr. 6 ⇨ 3 12 32
Stiller Alois, Kraftf, Hohenzollernstr. 60
— Frdr, Arbeiter, Bahnhofstr. 1
— Günter, Schlosser, BingerStr. 39
— Hch, Arbeiter, Battstr. 81
— Johanna, DiplBibliothek, Kriegsstr. 226
— Karl, Grubensteiger aD, Schinnrainstr. 16
— Martha, Frau, Herderstr. 13
— Rob, Rentner, Scheffelstr. 54
Stillger Fritz, BehAng, Douglasstr. 2
— Marg, OSchwester, Klosterweg 20
— Martha, Frau, Douglasstr. 2
Stillner Pauline, Frau, Zietenstr. 57
Stimmel Hans, Kfm, Wilhelmstr. 67
Stimmler Johanna, Frau, Rudolfstr. 19
Stindl Anna, We, Gabelsbergerstr. 13
— Jos, KarosseriebauM, Kaiserstr. 93
Stingl Frz, Waldarb, GrabenerAllee 1
— Jos, Zimmerm, Limburgweg 3
Stinnes Hugo GmbH Mannheim, Mineralölgroßhdlg, Stadtbüro Khe: Hardtstr. 35a-37, ⇨ 5 15 77, Lager: Nordbeckenstr. 11 ⇨ 5 14 62

Math. Stinnes GmbH.
Zweigniederlassung Karlsruhe
Kohlen-Großhandlung und Reederei
Umschlag - Bimskies
Lager u. Büro: Hochbahnstraße 7 [Rheinhafen]
⇨ 51965

Stinus Berta, We, Gluckstr. 18
Stinus-Pehlke, Maria, Frau, Maskenbildnerin, Gluckstr. 18
Stiny Marianne, Frau, Lebrechtstr. 6
Stippkugel Anna, Frau, Adlerstr. 9 H
— Martha, Ang, GottesauerStr. 35
Stippler Rosa, HSchneid, Marienstr. 27
Stirm Amanda, We, Klauprechtstr. 25
— Hrm, BehAng, Augustastr. 8
— Hrm, Feinm, Kapellenstr. 12-14
— Hrm, Pens, Kaiserstr. 23
Stirmlinger Ant, Herde, Öfen, Möbel, DurlacherStr. 1 u 3 ⇨ 22860 (Wohn: LudwigWilhelmStr. 19)
— Leo, Kunstmal, Kaiserallee 17a
Stirn Frdr, Privat, ReinholdFrankStr. 50 H
Stiska Hans, HeizIng, RüppurrerStr. 9

Glasschleiferei mit Sandstrahlgebläse
Spiegelbeleganstalt
Autoglaserei
Ladeneinrichtungen
Joh. Rüger
Schützenstr. 57 Fernruf 24264

BLB BADISCHE LANDESBIBLIOTHEK
Baden-Württemberg

Plagt Dich ein Tier ..... Ruf 3 -1-2-3-4
A. Springer, Ettlinger Straße 51 Haushygiene

Stittgen Hans, Student, Oberwaldstr. 53
— Maria, Frau, Körnerstr. 13
Stitz Ewald, kfmAng, Gerwigstr. 50
Stitzel Frz, Buchdruckereibes, Ebertstr. 11
Stix Frz, Metzg, Kriegsstr. 131
— Hch, Betriebswirt, Steinstr. 23
— Kath, We, Lachnerstr. 17
— Math, We, Nokkstr. 10
— Otto, kfmAng, KärntnerStr. 6
— Veronika, We, Hengstplatz 7
Stobbe Ferd, Kraftf, Charlottenstr. 3
— Hch, Blechner, Sophienstr. 250
— Herb, Kraftf, Lachnerstr. 6
— Maria, DSchneiderei, Frankenstr. 2
Stober Alb, Gärtner, Struvestr. 27
— Berna, We, Hauptstr. 107
— Elisab, We, Wilhelmstr. 34
— Emil, Heizer, Hertzstr. 52
— Erna, We, RüppurrerStr. 13 ⇨ 2 03 17
— Frida, We, Schwarzwaldstr. 8
— Frieda, We, Hauptstr. 13
— Frieda, We, Marienstr. 78
— Frdr, MaschArb, Tannhäuserstr. 9
— Fritz, techn Ang, Hardenburgweg 5
— Fritz, VerkLtr, Yorckstr. 47
— Heinz, Ang, Erzbergerstr. 36
— Hrm, Baugesch, Stephanienstr. 52-54
⇨ 2 64 40 Lager: GottesauerStr. 6
— Ingerose, Frau, GrafRhenaStr. 13
— Karl, Gipser- u StukkGesch, Gebhardstr. 1 ⇨ 31230
— Karl, OStSekr aD, FriedrichWolffStr. 61
— Karol, We, Heckerstr. 32
— Kurt, Ang, Nuitsstr. 5
— Liesel, Frau, Gellertstr. 5
— Ldw, städtAng, Asternweg 36
— Marg, We, Essenweinstr. 38
— Max, RegBauM, ArchitBüro, RüppurrerStr. 13 ⇨ 2 88 41
— Otto, Kraftf, Kaiserstr. 237
— Rich, Ing, Stösserstr. 12 ⇨ 5 25 62
— Rich, PolBeamter, HeilbronnerStr. 13
— Rosa, Frau, Klosterweg 20
— Rud, BbOSekr aD, Sophienstr. 178
— Wrn, Archit, Schwarzwaldstr. 8
⇨ 3 20 07
— Wilfried, Pfarrer, Hagenstr. 5
— Wlh, Automech, Karlstr. 152
— Wlh, BauM, Klosestr. 18
— Wlh, BehAng, Goethestr. 17

Stober Wilhelm, gegr. 1875
Hoch-, Tief- und Stahlbetonbau
Rüppurrer Str. 13 ⇨ 28187

— Wlh, PSekr, Sperberweg 5
— Dr Wolfg, Geschf, Klosestr. 27
⇨ 3 20 40
Stock Alb, ElMont, Hardenburgweg 2
— Aug, Gärtnerei, BaslerTorStr. 15a (Blumenverk: Pfinztalstr. 59) ⇨ 4 12 90
— Elisab, Frau, Klauprechtstr. 3
— Hdw, We, Welfenstr. 4
— Hch, ElMont, Geibelstr. 4
— Hch, OPostinsp, DanzigerStr. 1
⇨ 3 10 72
— Karl, ElIng, DanzigerStr. 6a
— Kath, Frau, BonnerStr. 54
— Mina, We, AugustSchwallStr. 7 [2]
— Wrn, RegRat, Boeckhstr. 13
Stockenhuber Rob, Kellner, Schillerstr. 19
Stocker Anna, We, Uhlandstr. 5 [3]
— Antonie, Frau, Bellenäckersiedlung 10
— Clara, We, Vorholzstr. 24 ⇨ 2 64 89
— Elisab, Ang, Amalienstr. 85 H
— Günter, kfmAng, Erzbergerstr. 64
— Günther, Schauspieler, Wilhelmstr. 42
⇨ 2 43 17
— Herb, DiplIng, Vorholzstr. 24
⇨ 2 64 89
— Herb, kfmAng, Schultheißenstr. 8
— Hrm, BbInsp, Sybelstr. 2
— Hildeg, Pianistin, AugustDürrStr. 4
⇨ 2 21 85
— Jos, LokBetrInsp, HeilbronnerStr. 18
— Dr Klaus, Zahnarzt, Sophienstr. 140
⇨ 2 08 58

Stocker Dr. med. Ludwig,
Facharzt f inn Medizin, Psychotherapie,
Sophienstr. 140 ⇨ 2 52 40
Sprechz: Mo, Di, Do, Fr 15—18 Uhr
und nach Vereinbarung

— Ldw, Immobilienmakler u Hausverw, Yorckstr. 49 ⇨ 5 26 32
— Rich, GewLehr, Neckarstr. 49
— Sieglinde, Reformhaus „Süd", Luisenstr. 63 ⇨ 25195
— Ther, We, Augartenstr. 74
— Wlh, BehAng, Frühlingstr. 3
— Wilhelmine, We, Geranienstr. 7
Stockert Barb, Frau, Körnerstr. 10
— Frz, Holzküfer, Winterstr. 23
— Frz, Maurer, Körnerstr. 10
— Jos, Arbeiter, Tannhäuserstr. 13
— Käthi, We, Gebhardstr. 25
— Marie, We, Tannhäuserstr. 13
— Wenzel, Bauarb, Körnerstr. 10
— Wenzel, Rentn, DurmersheimerStr. 62
Stockfisch Hanna-Lotte, We, Schützenstr. 40 ⇨ 2 21 56
Stockhausen Agn, We, Brunnenstr. 2
Stockinger Elise u Anna, Rentn, Sophienstr. 32
— Ldw, Kraftf, Klauprechtstr. 8
— Maria, Büroang, Sophienstr. 32
Stocklöw Anna, We, Königstr. 3
Stockmann Max, Rentn, Hübschstr. 28
Stocky Ernst, HausM iR, WolfartsweirerStr. 7 Bau 14a

Stöbener Adam Wlt. Architekt
Neckarstr. 58a (Wohn.: Feldbergstr. 8)
⇨ 3 11 13

Stöber Horst, VerwInsp, Volzstr. 31

DEA
Stöck & Fischer
G. m. b. H.
Heizöl — Großtanklager
Kohlen — Briketts
Düngemittel — Reederei
Rheinhafen, Nordbeckenstraße 16
⇨ 53121

Stöckel Alfr, Arb, WolfartsweirerStr. 20a
— Else, We, Griesbachstr. 2
— Gust, BbBeamter, Essenweinstr. 39
Stöckel Heinz, Werkzeugm, Forlenweg 5
— Helm, PolM, Pfinzstr. 15
— Karl, StbSchaffn, Waldstr. 15
— Leonh, HLehr aD, Silcherstr. 32
— Maria, We, Stephanienstr. 13
— Rob, Blechn u Install, Uhlandstr. 11
— Rosa, We, Gluckstr. 10
Stöcker Ant, PSekr, RüppurrerStr. 112
— Aug, Lagerist, Kronenstr. 45
— Ed, Mattenflechter, Zietenstr. 21
— Paula, We, Weltzienstr. 23
— Siegfried, MaschSchl, Kaiserstr. 51
Stöckert Erw, WerkM, LangeStr. 2
Stöckicht Otto, Ang, Klauprechtstr. 14
Stöckinger Hch, OStudRat, Kaiserallee 10b
⇨ 5 27 55
— Marie, We, KarlWilhelmStr. 34
Stöckl Ant, Vertr, AmZwinger 4
— Werner, Arbeiter, Sudetenstr. 34
Stöckle Christ, Landw u Fuhrgesch, BreiteStr. 26 ⇨ 3 10 87
— Frz, RegBaurat, Stephanienstr. 22
— Rud, Kantinenverw, Fautenbruchstr. 11-13 ⇨ 31078
Stöcklein Elisab, VerwAng, Sophienstr. 11
— Frz Karl, Lohnbuchh, Sophienstr. 50
— Hch, VerwInsp iR, Murgstr. 9a
— Jos, Rentn, Murgstr. 9
Stöckler Hrm, KrimBeamt, Ritterstr. 32
Stöcklin Ad, BbInsp, Kaiserallee 111
— Frieda, Pens, Gellertstr. 29
— Frdr, JustAmtm, Belchenstr. 36
— Fritz, Rentn, Belchenstr. 36

Stöcklin Max
Herren- und Damenschneiderei
Herderstraße 9 ⇨ 5 33 50

— Rudolf, Rentner, Hirschstr. 100
— Rud, StbSchaffn, Gerwigstr. 59
— Wlh, Kontrolleur, Gerwigstr. 50
Stöffel Maria, Frau, Brauerstr. 9
— Th, städtAng, Brauerstr. 9
Stöffler Anna, We, Buntestr. 10
— Apollonia, Frau, Mathystr. 19
— Bruno, Mech, Alte KarlsruherStr. 14
— Emil, Arb, Pfinztalstr. 11
— Erw, Mahner, Forststr. 21
— Frz, Emaillebrenner, Sternbergstr. 9
— Gust, Rentn, Bleichstr. 17
— Jak, MaschSchloss, Weidenweg 8
— Luise, We, Lindenallee 7
— Marie, Frau, AugustDürrStr. 9
— Otto, Arbeiter, Maxau, Haus 22
— Val, Eisendreh, Zähringerstr. 10
— Wrn, Arbeiter, Maxau am Rhein, Haus 22
— Wlh, BbOSekr, AlteKarlsruherStr. 14
Stöger Jos, BezDir d deutschen Eisenbahnreklame GmbH, Bahnhofstr. 26
⇨ 3 04 93
Stöhr, Alice, Frau, Kriegsstr. 147
— Anna, We, Kriegsstr. 169
— Anna, We, Kriegsstr. 171
— Annemarie, Frau, Nokkstr. 1
— Aug, Klavierbauer, Sophienstr. 99
— Aug u Willi, KlavierrepWerkst, Schillerstr. 41
— Barbara, Rentn, RintheimerStr. 16
— Charl, Frau, Jägerstr. 7
— Else, We, Hirtenweg 8
— Emilie, Frau, Yorckstr. 7
— Eug, Kraftf, Hohlohstr. 70
— Friederike, We, Christofstr. 14

Wilhelm Müller General-Vertretungen
BÜRO-EINRICHTUNGEN
Karlstraße 34 Fernruf 27080
Büromaschinen

BLB BADISCHE LANDESBIBLIOTHEK
Baden-Württemberg

FERNSCHREIB-NR. 0782/670
ANNONCEN-EXPEDITION
KRAIS
WERBEGES. M. B. H
KARLSRUHE · WALDSTR. 30
TELEFON ✱ 23544
dient der Wirtschaft als fortschrittlicher Werbungsmittler für Anzeigen, Plakatanschlag, Werbung im Verkehr, Diapositiv-, Filmwerbung, und Rundfunkwerbung.

Stöhr Frdr Wlh, DiplIng, RegBauM, Seydlitzstr. 35 ⇨ 5 22 73
— Fritz, Schuhmacherei, Karlstr. 132a
— Gg, Registrator, Kaiserallee 70
— Gust, Rentn, Feierabendweg 6
— Hrm, HuDSchneiderei, Karlstr. 90 ⇨ 2 14 33
— Joh, Rentn, Lessingstr. 72
— Jos, Eisenbahner, GrötzingerStr. 52
— Jul, PolBeamt, Pfinzstr. 9b
— Ldw, StbOWagf, Treitschkestr. 4
— Luise, We, Appenmühlstr. 8
— Luise, We, Leopoldstr. 11
— Rol, kfmAng, Bahnhofstr. 1
— Rolf, Reisender, Belchenstr. 14
— Vera, Ang, Hirtenweg 18
— Wlh, kfmAng, Reichenbachstr. 17
— Wlh, Stadtamtmannn, Blotterstr. 7
— Willi, HdlsVertr, Moltkestr. 135
— Willi, Klavierbauer, Sophienstr. 99
— Willi, Vertr, Körnerstr. 25
Stöhrer Curt, Kunstmal, Klauprechtstr. 38
Stöhrmann Elise, DSchneiderei, Kapellenstr. 26
— Helm, Kfm, Pfinztalstr. 48/50
— Th, Kellner, Haid&NeuStr. 8
Stölb Karl, VerwInsp, Sophienstr. 194
Stölting, Karlheinz, Fußbodenbau, Ernststr. 61
— Max, Ing, Pfinztalstr. 8
Stölzel Frdr, Lokf, Weidenweg 6
— Wlt, ElMech, Primelweg 4
Stöppel Wlh, Kraftf, Sinnerstr. 13
Störch Henr, We, Schnetzlerstr. 1
Störk siehe auch Sterk
— Hch, RegBauamtm aD, Akademiestr. 40 ⇨ 2 41 65
— Hch, RbOInsp iR, Yorckstr. 57
— Hel, We, GottesauerStr. 53
— Jos, OWerkM iR, FriedrichWolffStr. 81
— Karl, Maschinist, FriedrichWolffStr. 41
— Maria, We, DurlacherAllee 30
— Paul, TelWerkM, FriedrichWolffStr. 18
— Regina, Frau, Lessingstr. 30
Störl Edith, Frau, RüppurrerStr. 7
Störmer Manfr, kfmAng, Hauptbahnstr. 14
Stoermer Alw, Kranf, Kastenwörtstr. 27
— Günter, VerwAng, Grabenstr. 2
— Willy, Install, Jägerstr. 19
Stoertz Fritz, Kfm, Welfenstr. 8
Störtzel Ph, Stadtamtm iR, Hebelstr. 3
Störzbach Karl, PSekr, Haizingerstr. 10
Störzer Jul, Bürstenm, Kronenstr. 8
Störzinger Elisab, We, Gebhardstr. 7a
— Elisab, We, Haselweg 18
— Frieda, We, DanzigerStr. 10
— Frdr, RangierM, Augartenstr. 49
— Hrb, Arb, Haselweg 18
— Hrm, Koch, Hirschstr. 106
— Karl, HeizMont, RichardWagnerStr. 5
— Karl, Rentn, Asternweg 35
— Klara, We, BreiteStr. 120
— Rob, Schuhm, Augartenstr. 25 H
— Rosa, Frau, GeorgFriedrichStr. 4
— Rud, BkBeamt, KarlSchremppStr. 59
Stoeß Karl, EIM, Leopoldstr. 33
Stöss Elsa, DirSekrn, Sophienstr. 64
— Karl, RegOInsp aD, KarlSchremppStr. 6
Stössel Max, Schauspiel, Neckarstr. 9
Stößer Arth, Beamter, Neckarstr. 57
— Barbara, We, Mahlbergstr. 54
Stößer Eug., Kraftf, HansThomaStr. 1
— Frz, LokBetrInsp, Pfauenstr. 27
— Johanna, We, Uferweg 7
— Karl, BehAng, Scherrstr. 17
— Karoline, We, Wattkopfstr. 38
— Ldw, Vertr, BadenerStr. 13
— Luise, We, Scherrstr. 17
— Rud, TranspUntern, Marienstr. 52 ⇨ 2 25 81
— Wlt, Lokführer, Wattkopfstr. 38
— Wendelin, Rentn, Gerwigstr. 43
Stösser & Sohn, Holzhdlg (AusliefLager), RastatterStr. 58 ⇨ 3 10 55
Stösser Erwin, BbAsst, RastatterStr. 93
— Frdr, HausM, MörscherStr. 5
Stößinger Dr Helene, Ärztin, SpeyererStr. 33 ⇨ 3 02 15
— Sgfr, DiplIng, SpeyererStr. 33 ⇨ 3 02 15
Stötzel Hartwig, PInsp, HansPfitznerStr. 6
Stötzer Herw, ElMont, AmStadtgarten 9
— Phil, Arb, Nebeniusstr. 29
Stoff-Braunagel, Textilw, Herrenstr. 23 ⇨ 2,36 05
Stoffel Aug, Arb, Blankenhornstr. 7
— Berta, We, Kastenwörtstr. 50
Stoffers Martha, We, Weinbrennerstr. 30
— Hel, We, Resedenweg 6
— Hrm, Arb, Litzenhardtstr. 69
— Willi, HdlsVertr, Gärtnerstr. 15
— Rolf, Ing, Weinbrennerstr. 30
Stoffleth Frdr, Pens, Lessingstr. 42
— Margot, We, ReinholdFrankStr. 11
Stoffregen Dr Wrn, Vertriebsing, Anebosweg 14
Stohner Frida, We, Kaiserstr. 55
— Luise, Frau, Bernhardstr. 3
Stojanovic Vaso, Schneider, Kriegsstr. 185
Stolberg Frz, BbOSekr, Sybelstr. 2
Stoll Alb, Maschinist, Gutenbergstr. 1
— Anna, We, Blumenstr. 2a
— Anna, We, SchwetzingerStr. 78
— Arth, Arbeiter, Westmarkstr. 21
— Artur, Arb, Albufer 28

August Stoll
Galv. Anstalt u. Metallschleiferei
Sommerstraße 5 ⇨ 21236
Wohnung: Memeler Str. 5

— Aug, Rentn, Ruschgraben 72
— Aug, StbSchaffner, Haid&NeuStr. 64
— Berta, Arbn, Luisenstr. 17 H
— Christine, We, Hardtstr. 7
— Else, Frau, Kaiserstr. 176
— Emilie, PutzmMn, Sophienstr. 27-29
— Erw, BbOInsp iR, Sophienstr. 204
— Erw, Kfm, Luisenstr. 48

Auskunftei F. H. Stoll
jetzt
Heinz F. Windmüller
Bahnhofstraße 21 ⇨ 27514

F. H. Stoll oHG.
seit 1913
Immobilien
Haus- und Vermögensverwaltungen
Kaiserstraße 158 ⇨ ✱ 25322

Stoll Frz, kfmAng, RintheimerStr. 20
— Frdr, Kraftf, Westmarkstr. 28
— Frdr, Küchenchef, Hirtenweg 25
Stoll Frdr, Mineralwasserfbr, KarlsruherStr. 38
— Frdr, Rentn, StuttgarterStr. 7
— Frdr jun, VAng, Dreisamstr. 1
— Frdr, sen, VAng, Winterstr. 4
— Frdr Hch, Kfm, Kaiserstr. 158 ⇨ 25322
— Hans, Schiffer, Saarlandstr. 58a
— Hans, StudRat, Welfenstr. 20
— Hch, Bauschloss, Malvenstr. 6
— Hch, Gipser, Ruschgraben 61
— Hch, Kraftf, RintheimerStr. 20
— Hch, Rentner, Kaiserstr. 17
— Hch, Rentner, Hildebrandstr. 4
— Hch, Rentner, Zähringerstr. 84
— Hch, Vertr, Valentinstr. 36
— Heinz, Kaufmann, Bahnhofstr. 15
— Hel, We, GeschInhn, Lorenzstr. 2
— Hrm, Ang, Rheinstr. 60
— Hrm, ElIng, IngBüro, FelixMottlStr. 11 ⇨ 5 15 74
— Hildeg, kfmAng, Werderstr. 3
— Jak, PSekr aD, GustavBinzStr. 6
— Joh, Arb, Rheinbergstr. 35
— Johanna, Frau, DurlacherAllee 24
— Jos, Amtsrat iR, Mathystr. 26a
— Jul, Spedition, Ostmarkstr. 28 ⇨ 4 14 64
— Kätchen, We, Kastellstr. 11
— Karl, Rentner, Lachnerstr. 17
— Karl Peter, Herde u Öfen, Leopoldstr. 15 ⇨ 2 33 87
— Karol, We, Zähringerstr. 60a
— Kurt, DiplIng, Hohenzollernstr. 35
— Kurt, KfzElektr, Ostmarkstr. 28
— Leonh, OStSekr, Falkenweg 29
— Leop, Schreiner, GeorgFriedrichStr. 14
— Lore, LebensmGesch, Westmarkstr. 28 ⇨ 4 24 56
— Luise, We, Bernhardstr. 11-13
— Luise, We, Hohenzollernstr. 35
— Margar, We, Häusserstr. 5
— Marg, Frau, Leopoldstr. 15
— Maria, Klavierlehrn, Belfortstr. 18
— Maria, We, Kleiststr. 5
— Marie, We, KarlHoffmannStr. 1
— Osk, Kfm, GrafEbersteinStr. 75
— Otto, Eisenhdlr, Kurfürstenstr. 12 ⇨ 2 82 03

Otto Stoll
Eisenwaren und Haushaltartikel
Amalienstraße 89 ⇨ 28203

— Paul, MaschSchlosser, Häusserstr. 5
— Paul, WerkM, AlteKarlsruherStr. 10
— Pauline, We, Zähringerstr. 14
— Rhrd, Baumschule, Gärtnerstr. 13
— Rich, Sattlerei, KarlsruherStr. 15 ⇨ 20332
— Rich, Schlosser, KarlSchurzStr. 37
— Rob, Mech, Kornblumenstr. 1
— Rolf, kfmAng, Draisstr. 20
— Rose, DSchneiderei, Dreisamstr. 1 ⇨ 3 05 24
— Rudi, KfzHandw, Waldstr. 81
— Rud, Schrifts, KarlsruherStr. 42
— Rud, Vertrieb el techn Erzeugn, Südendstr. 33 ⇨ 31083
— Rud, VerwInsp, Bahnhofstr. 3
— Verena, Frau, Kopernikusstr. 13 ⇨ 5 34 51

Badische Beamtenbank e.G.m.b.H.
Waldstraße 1 Fernruf ✱ 24971

BLB BADISCHE LANDESBIBLIOTHEK
Baden-Württemberg

Die gute HAID & NEU Nähmaschine
SEIT 1860

Stoll Wrn, Handformer, Rheinbergstr. 35
— Wrn, kfmAng, SchwetzingerStr. 78

Wilhelm Stoll
Blechner- und Installateurmeister
Sanitäre Anlagen und Propangasvertrieb
Karlsruhe-Durlach, Karlsburgstr. 4 ⇨ 412 32

— Wlh, FeinmWerkst, Karlstr. 28 (Wohn: Boeckhstr. 6) ⇨ 22658
— Wlh, Landw, Ostmarkstr. 28
— Wlh, MaschSchloss, Rheinbergstr. 35
— Wlh, Mech, Kaiserstr. 41
— Wlh, Mineralwasservertrieb, Ernststr. 53
— Wlh, Stadtamtm iR, HansThomaStr. 13 ⇨ 2 23 05
— Wilhelmine, OPSekrn, Sophienstr. 160
— Wolfg, Kraftf, Geroldstr. 8
Stolla Fritz, PFacharb, Fritschlachweg 1
— Marie-Ther, Frau, Sophienstr. 97
— Ther, We, Pfinztalstr. 37
Stolle Ad, DiplIng, BeiertheimerAllee 34 ⇨ 2 41 02
— Ad, HdlsVertr, Kapellenstr. 34
— Ad, Zollsekr iR, Weinbrennerstr. 59
— Ferd, Ang, Weltzienstr. 7
— Luise, Pelzwaren, RüppurrerStr. 25 ⇨ 2 13 71
— Max, Kfm, Kriegsstr. 260
— Paul, TelOInsp aD, Kriegsstr. 260
— Rainer, Automech, Hardtstr. 43
— Robert, BrauM, DurmersheimerStr. 57
— Veronika, Frau, Kriegsstr. 260
— Willibald, Dreher, Hardtstr. 43
Stolp Emma, Frau, Vorholzstr. 23 ⇨ 2 24 41
— Dr Paul, GeschInh iR, Vorholzstr. 23 ⇨ 2 24 41
Stolpp A u E, Kunststopferei, HansSachsStr. 1 ⇨ 2 70 29
— Elfr, We, Kaiserallee 17a
— Eug, Rentn, HansSachsStr. 1
Stolte Alb, Gärtner, Maxau, Haus 11
— Heinz, technAng, Dammerstockstr. 21
Stoltz siehe auch Stolz
— Ad, Schlosser, Hardtstr. 6
— Aug, VerwOSekr iR, Sedanstr. 11
— Berthe, Frau, Philippstr. 33
— Fritz, technAng, Kornweg 27
— Gertr, Frau, Luisenstr. 77
— Gertr, Frau, Philippstr. 33
— Gust, SchlosserM, Kaiserallee 17a
— Hrm, BkOSekr, Bachstr. 58
— Hrm, Seilerei u Fischereigeräte, Kaiserstr. 119 ⇨ 2 11 01
— Karl, Dreh, Hertzstr. 26
— Karl, Rentner, Hertzstr. 26
— Rosa, We, Humboldtstr. 12
— Wrn, kfmAng, Lameystr. 47
— Wilhelmine, We, Nuitsstr. 8
— Willi, Dreher, DaxlanderStr. 38
Stolz siehe auch Stoltz
Stolz u. Jochim, Moden- u. Strumpfgeschäft, Kaiserstr. 41 ⇨ 28043 *
Stolz Ant, OZugf aD, Treitschkestr. 1
— Barbara, We, Gebhardstr. 29
— Christoph, OReg- u VermRat iR, Weinbrennerstr. 10
— Edmund, Techniker, Akademiestr. 19
— Else, Kontoristin, UntereStr. 19
— Emil, Kassier, Gelerltstr. 26
Stolz Emilie, Rentn, Leopoldstr. 4
— Eug, Bodenleger, DaxlanderStr. 73
— Eug, BbAmtmann, LudwigMarumStr. 14
— Eug, MaschSchloss, Philippstr. 11
— Eva, We, BeiertheimerAllee 18
— Frz, Rentn, AlterGraben 6
— Frz, technBbOSekr aD, Raiherwiesenstr. 4
— Frdr, Schlosser, Brüchlestr. 19
— Fritz, Bierbr, Uhlandstr. 29
— Fritz, Kfm, Steinstr. 2
— Hch, Mech, Killisfeldstr. 6
— Helmtrud, Frau, Weinbrennerstr. 10
— Hrm, Bauschlosser, BadenerStr 40
— Julie, Rentn, Waldhornstr. 2
— Käthe, Frau, Klauprechtstr. 52
— Karl, Obst- u Gemüsegroßhdlg, Gebhardstr. 29 ⇨ 3 17 33
— Karl, Rentn, Akademiestr. 19 H
— Karl, Weichenwärter iR, Hauptbahnstr. 8
— Lina, Frau, Kaiserallee 82
— Lina, LebensmGesch, Steinstr. 2 ⇨ 2 35 47
— Lisette, Frau, GottesauerStr. 22
— Lothar, PKraftwF, Wilhelmstr. 78
— Ldw, Rentn, Marstallstr. 30
— Luise, We, Nachtigallenweg 3
— Luise, We, Nuitsstr. 35
— Marg, We, Bunsenstr. 6
— Maria, We, Hansastr. 16
— Martha, Frau, AugustDürrStr. 5
— Mart, Gärtner, Morgenstr. 6
— Mathilde, GeschInhn, LudwigMarumStr. 14
— Rob, Schreiner, Enzstr. 6
— Wlh, Kraftf, Pfalzstr. 155
— Wlh, Rentn, Struvestr. 28
Stolze Heinz, VerwAng, Bannwaldallee 90
— Lydia, kfmAng, Schillerstr. 24
Stolzenbach Hch Gg, Student, Neßlerstr. 3
Stolzenberg Dieter, DiplChem, AmSteinbruch 2
— Jos, Rentn, Winterstr. 45
— Josefine, We, Scheffelstr. 66
Stolzenberger Edgar, PFacharb, LudwigWilhelmStr. 8
— Frieda, Verkfn, GeorgFriedrichStr. 8
— Gg, Schrifts, Glümerstr. 10
— Johanna, We, Roonstr. 23
— Jos, städtArb, Humboldtstr. 25b
— Karl, OLokf, Brauerstr. 11
— Klaus, Schreiner, Humboldtstr. 25b
— Otto, Schreiner, Gebhardstr. 66
— Siegfr, StudRat, Am Burgweg 7
— Wlt, Blechner, Bachstr. 44
— Willi, Kraftf, Bismarckstr. 83 H
Stolzenburg Alb, Feinmech, BadenerStr. 53a
— Heinz, Arb, Pfinztalstr. 9
Stolzenthaler Elisab, Frau, Karlstr. 93
— Rob, SchneidM, Karlstr. 86
Stolzer Hildeg, StudRätin, Sonntagstr. 3
— Maria Luise, Berufsschullehrn, Wilhelmstr. 23
— Otto, RegOBauInsp iR, Wilhelmstr. 23
— Otto J, Maler u Graphiker, Sonntagstr. 3 ⇨ 22534
Stolzhäuser Hans-Leo, OStaatsanw, Erzbergerstr. 96 ⇨ 2 49 98
Stommel Arth, VerwAng, Ladnerstr. 24
— Emilie, Frau, DurlacherAllee 21
— Karl, Gaststätte, Waldhornstr. 53 ⇨ 2 63 65
Stommen Willy, HeizMont, Leopoldstr. 4
Stopfkuchen Dr Anton, RegRat, EmilGöttStr. 18
— Rud, MaschSchloss, Falkenweg 69
Stopp Otto, Arb, RüppurrerStr. 53
— Rolf, kfmAng, Kanonierstr. 22
Stoppa Hrm, Kanzleiasst, Kaiserallee 137
Stopschinski Hch, Rentn, Mühlwiesenweg 7
— Ldw, Arb, GottesauerStr. 13
Storbeck Hch, LehrM, Holderweg 37

Storch & Beller
Orthopädische Werkstätte
Adlerstraße 1a ⇨ 28833

Storch Curt, OrthopMechM, Gerwigstr. 4
— Hdw, We, Rankestr. 3
— Otto, Großhdlg in Sperrholz u Türen, SchopfheimerStr. 6 ⇨ 4 14 18
Storck siehe auch Stork
— Else, Schneiderei, Markgrafenstr. 40
— Emmy, Sängerin, Ostendstr. 10
— Hans, Kioskbes, DurlacherAllee 69
— Heinz, Kfm, Ostendstr. 10
— Hrm, Geschf, Körnerstr. 60 ⇨ 5 15 14
— Jul, Kraftf, Markgrafenstr. 40 H
— Mina, We, Klauprechtstr. 7
Storf Frdr, BkBvm, Belchenstr. 36
— Frdr, ResLokf, GustavSpechtStr. 13
— Ida, Ang, Morgenstr. 57
— Mathilde, We, Klosterweg 20
Stork siehe auch Storck
— Ad, Schleifer, Bannwaldallee 82
— Alb, Kfm, Volzstr. 23
— Berta, We, Waldhornstr. 60
— Frz, Maurer, Ladnerstr. 5
— Rudi, Glaskunstmaler, Sophienstr. 185
— Willi, Großtankst, KfzRep, Rheinstr. 110 ⇨ 51300
Storm Alois, Arb, GutMagnusStr. 6
— Anna, We, Ostendstr. 2
— Carl, Ang, Albtalstr. 13
— Frz, Arb, Meidingerstr. 1
— Hrm, Werkzeugm, Augartenstr. 15
— Johs, Rentner, Hammweg 11
— Mart, Arb, Wettersbachstr. 4
Storr Klara, We, Gartenstr. 44b
Stortz Gerda, Kurz-,Weiß-uWollwaren, Kriegsstr. 161 ⇨ 5 24 01 (Wohn: Körnerstr. 44)
— Hch, kfmAng, Körnerstr. 44
— Hrm, Schneiderei, Sternbergstr. 4 H
— Karl, BehAng, Haid&NeuStr. 74
— Pauline, We, Rankestr. 3 [3]
— Rud, Kalkulator, Ritterstr. 8
Storz Ant, OStSekr, Sophienstr. 184a
— Gretl, We, Treitschkestr. 4
— Hrm, BkKfm, Rittnertstr. 35
— Hrm Rentn, Sternbergstr. 4
— Johanna, We, Treitschkestr. 4
— Paul, Geschf, Mathystr. 34 ⇨ 2 04 11
— Sigmund, städtArb, Litzenhardtstr. 51
— Ver, Frau, Fasanenstr. 8
Storzum Josephine, We, DurlacherStr. 73
Stoschek Kurt, Glühlampenhdlg, Schillerstr. 6 (Wohn: Schillerstr. 23)
Stoß Anna, We, Hirschstr. 50
— Ernst, VerwSekr aD, Hirschstr. 35
Stotz Gust, MaschSetz, MarieAlexandraStr. 10
— Dr Horst-Martin, Zahnarzt, Weinbrennerstr. 81 ⇨ 5 06 73
— Marg, We, Lameystr. 69

Alles gleich in einer Linie:
Neff-Herd, Kühlschrank, Waschmaschine
„Neff-Komplett von A bis Z"
NEFF

BLB BADISCHE LANDESBIBLIOTHEK
Baden-Württemberg

MONINGER BIER
anerkannt hervorragend

Stotzek Hub, DiplPhysiker, AugustBebelStr. 57
Stox Hch, Kraftf, OffenburgerStr. 25

Strabag - Bau - A.-G.
Zweigniederlassung Karlsruhe
Südbeckenstraße 1 ⇨ 51460

Strachota Gg, Hilfsarb, Gewann Kleinoberfeld 40
Strack Anna, We, Langenackerstr. 9
— Frz, Arbeiter, Kriegsstr. 270
— Frieda, We, AugustBebelStr. 61
— Frdr, RegBauM, EttlingerStr. 22 ⇨ 3 12 26
— Joh, Bäcker, Mühlwiesenweg 3
— Jos, Arbeiter, Glümerstr. 20
— Kath, We, Kriegsstr. 270
— Maria, We, Gymnasiumstr. 5
— Vinzenz, Dachdecker, Kriegsstr. 141a
— Wlh, Heizer, Morgenstr. 8
Stracke Wlh, Arb, Dohlenweg 17
Strähle Egon, städtAng, Wutachstr. 21
— Heinz, BkBeamt, Krokusweg 43
— Helm, TelWerkM, Neckarstr. 24
— Jos, Prok, Holderweg 39
— Dr Karl, Biblioth, Erbprinzenstr. 3
— Maria, We, Marienstr. 13
— Otto, Malergesch, Wilhelmstr. 52-54 ⇨ 22114 (Werkst: Schützenstr. 39)
— Paula, Rentn, Wilhelmstr. 55
— Wlh, Rentn, Humboldtstr. 18 H
— Wlh, VAng, Erbprinzenstr. 3
Sträßer Gerh, Amtsrat, Eisenlohrstr. 33
— Dr Gert, Tierarzt, Eisenlohrstr. 33
Straib Erich, städtAng, HeilbronnerStr. 12
— Frdr, technOSekr, LudwigWilhelmStr. 6
Strandbad-Gaststätte, Rappenwört, Bes: Hrm Eurich u Maria Schweinfurth, Dammweg 52 ⇨ 5 02 40
Strangmüller Frz, KrimSekr, Weinbrennerstr. 70
Stransky Alb, kfmAng, Winterstr. 47
— Maria, We, Bienleinstorstr. 43
— Sylv, Arb, Bienleinstorstr. 43
Strasburger Kurt, kfmAng, BadenerStr. 46
— Leop, Zugf aD, Häusserstr. 2
Straßburger Karl, ElOMont, Häusserstr. 14
Straßenbauer-, Pflästerer- u Steinsetzer-Innung, Belchenstr. 50 ⇨ 3 18 63
Straßenverkehrs-Genossenschaft Nordbaden eGmbH, Mannheim, Außenstelle Karlsruhe, Ostendstr. 7 ⇨ 2 37 11
Straßer Ldw, Bundeswehrangeh, SchwetzingerStr. 91
Strasser Elise, We, Killisfeldstr. 19
— Gertr, We, Gutenbergstr. 4
— Jos, Rentn, Kirchfeldstr. 59
— Marie, Rentn, Moningerstr. 7
— Max, Kfm, Karlstr. 88
— Dr Max v, Nervenarzt, BeiertheimerAllee 9 ⇨ 2 58 45
— Ursula, We, Neckarstr. 36
Straßner Elisab, Frau, Weltzienstr. 15
— Eug, Gärtnerei, KarlsruherWeg 70, (Wohn: LudwigMarumStr. 36)
— Fritz, PAmtm, Dreisamstr. 16
— Karol, We, LudwigMarumStr. 36
Strate Anna, Rentn, DurlacherAllee 29c
— Paul, SpkInsp, Kaiserstr. 66
Stratthaus Frdr., RbDirPräs iR, Im Grün 24
Stratz Alb, OKontroll aD, Links der Alb 19
— Jos, Mont, Bismarckstr. 31
Straub Ad, Elektr, Sophienstr. 200
— Anna, Frau, ReinholdFrankStr. 49
— Anna, We, Yorckstr. 32
— Artur, Schlosser, Hauptstr. 35
— Augusta, We, Schlößleweg 10
— Berta, We, DurlacherAllee 26
— Berta, We, Schubertstr. 2
— Edwin, Arb, Gablonzerstr. 7a
— Egon, Buchb, Viktoriastr. 8
— Egon, StudRat, Mainstr. 27
— Else, We, Hengstplatz 5
— Emil technBbInsp aD, Nebeniusstr. 29
— Emil, WerkM, GrafRhenaStr. 11
— Emilie, KrkSchwester, Sophienstr. 162
— Ernst, OStInsp aD, Sophienstr. 173a
— Eug, RgOInsp, Gebhardstr. 8
— Ferd, Chemotechn, Sophienstr. 134
— Franziska, We, Kriegsstr. 169
— Frdr, Weichenw, Luisenstr. 83
— Georg, Bundeswehrangeh, Gewann Kleinoberfeld 37
— Gg, LebensmHdlg, Werderstr. 61
— Gust, Rentn, AlteKarlsruherStr. 13
— Hch, VerwInsp, Jollystr. 49
— Heinz, MaschIng, Uhlandstr. 40
— Hrm, Graphiker, Hirschstr. 16
— Herwart, Weinhdlr, Nokkstr. 16
— Hugo, Pens, Lessingstr. 34
— Hugo, Rentn, Lessingstr. 3
— Joh, OMonteur, HeilbronnerStr. 15
— Jos, Arbeiter, Scherrstr. 12
— Jos, Holzsäger, Kriegsstr. 122
— Jos, kfmAng, Westmarkstr. 4
— Jos, Lagerarb, Moningerstr. 4H
— Jos, Schloss, RintheimerStr. 16
— Josefine, Rentn, Körnerstr. 40
— Karl, BkBevollm, Rosenweg 32
— Karl, Bauing, ReinholdFrankStr. 49
— Karl, Buchb, Jollystr. 23
— Karl, Kraftf, UntereStr. 1
— Karl, RegOInsp z Wv, Kronenstr. 18/20
— Karl, Rektor iR, Yorckstr. 67
— Karl, WerkM aD, Dobelstr. 9
— Katharina, Rentn, Goldlackweg 14
— Kreszentia, Frau, Schwanenstr. 26
— Leo, Rentn, Wilhelmstr. 85
— Ldw, RegOInsp, Yorckstr. 42
— Luzia, Buchhn, Brahmsstr. 14
— Marie, We, Augustastr. 8
— Mina, We, Mainstr. 27
— Paula, Frau, Amalienstr. 85 H
— Dr Roderich sen, MinRat iR, Rechtsanw, Moltkestr. 41 ⇨ 2 63 12
— Dr Roderich jun, StudRat, Moltkestr. 41
— Rosa, PSekrn, Damaschkestr. 25
— Rosa, We, Amalienbadstr. 21
— Siegfr, Arb, Amalienstr. 85
— Siegfr, Glaser, Körnerstr. 34
— Ther, We, Scherrstr. 12
— Ursula, Frau, Hauptstr. 102
— Willi, Schrein, Weltzienstr. 18c
Straube Arno, Landw, RüppurrerStr. 100
— Edith, We, Schillerstr. 45 ⇨ 2 60 35
— Luise, We, Sophienstr. 10
Straus Ant, Schlosserei, Scheffelstr. 57 ⇨ 2 43 71
Strauß Ad, Schlosser, Häusserstr. 5
— Alois, MaschSetzer, Schillerstr. 43
— Alois, OPolier, Schauinslandstr. 37
— Anna, BehAng, RüppurrerStr. 68
— Anton, Schreiner, Feldblumenweg 5
— Edeltraut, Frau, Sophienstr. 132
— Frdr, Rentn, RintheimerStr. 18
— Gg, Rentn, WaldshuterStr. 8
— Günter, Anzeigenltr, EmilGöttStr. 16
— Helene, We, RüppurrerStr. 8
— Hugo, kfmAng, Klauprechtstr. 38
— Irma, We, Wiesenstr. 26
— Irmgard, Frau, Bergstr. 24
— Jak, OLehrer iR, Nokkstr. 9
— Josefine, Pflegerin, Sophienstr. 185
— Karl, Rentn, GutMagnusStr. 6a
— Kurt, StudRat, Forststr. 57
— Lina, We, BaslerTorStr. 8
— Markus, HausM, Hebelstr. 2-4 ⇨ nur 26946
— Matth, HdsVertr, Essenweinstr. 39
— Otto, kfmAng, AlteKarlsruherStr. 15
— Dr Raphael, Rechtsanw, Wörthstr. 15 ⇨ 2 82 20
— Siegfr, Assess, Ebertstr. 25
— Wlt, Dolmetscher, Werderstr. 9
— Wrn, Landw, RüppurrerStr. 70
— Wlh, Fbr chem-technProd, Westmarkstr. 12 ⇨ 4 23 15
— Wlh, kfmKalkul, RüppurrerStr. 70
— Willi, Gipser, BaslerTorStr. 8
Strazzabosco Karl, Dreher, BadenerStr. 46
Streb Frdr, Rentn, Rankestr. 4
— Otto, BbOBetrWart, Klauprechtstr. 28

Strebel & Co.
Fahrräder, Motorräder, Ersatzteile, Reparaturen
Adler-Auslieferungslager
Zirkel 32 ⇨ 22236

Strebel & Weber, Elektrogroßhdlg, Belfortstr. 10 ⇨ 2 65 45
Strebel Hans, Kfm, BeiertheimerAllee 14
— Hans, Kraftf, Kapellenstr. 12/14
— Horst, Ing, Hertzstr. 146
— Johanna, We, Winterstr. 29
— Karl, AdlerAuslieferungslager, Zirkel 22 ⇨ 22236
Streblow Winfr, Praktikant, Morgenstr. 4
Streckebach Hch, BetrKfm, Laubenweg 1 ⇨ 53175
Streckel Frz, Glasdrucker, Kaiserstr. 34
— Wlt, Kraftf, Stephanienstr. 63
Strecker Ant, Archit, Klauprechtstr. 5
— Frz, Arb, EggensteinerStr. 15
— Frdr, Friseur, Kropsburgweg 38
— Hdw, Frau, Augartenstr. 15
— Hch, Vorarb, Neubrunnenstr. 5
— Hermine, We, Nördl.Hildapromenade 12
— Jak, MaschSchlosser, Vorholzstr. 52
— Joh, Pens, Buntestr. 14
— Joh, VerwSekr, Yorckstr. 46
— Karl, Kraftf, Kropsburgweg 38
— Kurt, Maurer, Klauprechtstr. 5
— Maria, We, NördlHildapromenade 12
— Pauline, PAsstn aD, Vorholzstr. 14
— Rich, Dekorateur, BreiteStr. 58
— Willy, Metteur, Hohenzollernstr. 31
Streckert Ad, technLaborant, Weinbrennerstr. 48
— Elisab, We, Klopstockstr. 6

BAUGELD zu 4½% und hohe Steuerersparnis oder jährl. 25 bis 35% Wohnungsbau-Prämie. Guthabenzins 2½%
BADENIA BAUSPARKASSE KARLSRUHE 25 JAHRE
TELEFON 27318

BLB BADISCHE LANDESBIBLIOTHEK
Baden-Württemberg

VERKAUF VW Trumling VW TEL. 28822

Streckfuß Ad, Autoblechner, Lessingstr. 52
— Alfr, Rentn, GrafEbersteinStr. 69
— Aug, Bauhelfer, Bellenäckersiedlung 20
— Hch, Malergesch, Gerwigstr. 58
— Herb, Werkzeugm, GrafEbersteinStr. 69
— Jak, Rentn, ForchheimerStr. 18
— Ldw, Werkf, Häusserstr. 6
— Mathilde, We, GeorgFriedrichStr. 4
— Peter, Elektriker, AugustBebelStr. 65
— Wrn, Einrichter, Staudingerstr. 19
— Willi, kfmAng, Gerwigstr. 43
Streese Friedl, We, Virchowstr. 10
— Maria, Frau, AuerStr. 1
Strehlau Arn, Dreher, Boeckhstr. 12
— Aug, Kreisbürodir iR, Hertzstr. 2
Strehle Isidor, GärtnM, Kriegsstr. 264 ⊶ 5 03 48

Josef Strehle
Gartenbaubetrieb
Holtzstraße 5 ⊶ 50348
Straßenbahnhaltestelle Industrie-Werke

— Maria, We, HeilbronnerStr. 8
Streib siehe auch Straib
— Edith, Frau, HLehrn, Mathystr. 14-20
— Emmy, We, Tullastr. 61
— Frdr, Rentn, Morgenstr. 21
— Frdr, VerwInsp, Südendstr. 17

Gottfried Streib
Hoch-, Tief- und Stahlbetonbau
Beiertheimer Allee 21 ⊶ 23669

— Kurt, Buchh, Ladnerstr. 3
— Osk, Rentn, Markgrafenstr. 30a
— Sofie, We, Ritterstr. 29
— Sophie, We, GustavBinzStr. 13
— Wlt Archit, Buschwiesenweg 7
— Wlh, RbLadeM iR, Marienstr. 50
Streibel Frdr, Rentn, KarlsruherAllee 1
— Hrm, RechPrüfer, AlterGraben 18
— Hilda, We, Brauerstr. 31
— Karl, Techn, Falkenweg 16
— Ldw, Konstrukt, SchuhmaschBau u RepWerkst, Malvenstr. 2 ⊶ 5 20 37
— Rud, Feinmech, Reichenbachstr. 25
— Wlt, Kraftf, Volzstr. 21
Streibich Luise, PSekrn iR, Sophienstr. 25-31
Streibl Johanna, Frau, Kanonierstr. 1
Streich Bruno, Kraftf, Haid&NeuStr. 64
— Erhard, Student, Bodelschwinghstr. 59
— Herb, Holzhdlr, Weinbrennerstr. 71
Streichardt Rud, technAng, Kaiserallee 36
Streicher Anna, Frau, Karlstr. 123
— Anna, We, Marienstr. 51
— Anneliese, Ang, Nebeniusstr. 37
— Gretel, DSchneiderei, Erzbergerstr. 18
— Heinz, HdlsVertr, Hirschstr. 30 ⊶ 2 50 98
— Jos, Wachm, Hardtstr. 13
— Rob, StbOWagf, Morgenstr. 35
Streif Helm, IngBüro, Dreisamstr. 11 ⊶ 3 22 15
Streiff Anna, We, Kriegsstr. 64
Streile Gunda, VerwAng, Volzstr. 41
— Hch, Lehr, Wiesenstr. 9
— Willy, zahntechnLabor, Nokkstr. 8 ⊶ 2 52 53
Streili Peter, Schneider, Goethestr. 47
Streit Anna, We, Waldstr. 89 H
— Fritz, kfmAng, Kreuzstr. 7
— Germaine, We, Renckstr. 1
— Hanfried, Gewerbeoberlehr, Renckstr. 1
— Karl, Küfer, Falkenweg 31
— Kurt, Ang, Klosterweg 19
— Ldw, Straßenw, Humboldtstr. 5
— Osk, Glasbläser, Fliederstr. 4
— Oskar, Rentn, Herrenstr. 46
— Otto, kfmAng, Kriegsstr. 84
— Theod, Kfm, GrafEbersteinStr. 24a ⊶ 3 13 86
— Wlt, Kraftf, Hirtenweg 12
— Wlh, RbOSekr iR, Nebeniusstr. 11
Steitberg Frieda, We, Schillerstr. 31
Streitel Brnhd, RegOSekr, Yorckstr. 40
Streitenberg Dr. H., Augenarzt, Sprechstunden nach Vereinbarung, Ettlinger Str. 9 ⊶ 2 40 73
— Hrm, Stadtpfarrer, HermannBillingStr. 4
Streithoff Fritz, Kfm, Essenweinstr. 22
Strekelj Joh, Rentn, GrafRhenaStr. 9
Strelaz Ldw, Elektriker, Morgenstr. 5
Strelec Emma, Frau, Boeckhstr. 10
Strelin Franziska, We, HandarbLehrn, Fichtestr. 16
Strell Jos, Schleif, Schützenstr. 39
Strelow Willy, Maurer, Marienstr. 89
Streng Fritz, MaschForm, Wasgaustr. 15
Sprenger Christ, Fasanenstr. 4 ⊶ 2 11 43
— Eug, StbOWagf, Forststr. 58
— Karl, Handformer, AuerStr. 41
— Karl, Rentn, KarlsruherStr. 51
— Karl, Rentn, Oberdorfstr. 6
— Max, Rentner, Waldeckstr. 10
Strentzsch Gust, PolM iR, Albtalstr. 17
Stresow Berta, kfmAng, Schlößleweg 3
— Elisab, We, Mathystr. 14-20
Stressig Rosa, We, AlterGraben 2
Streubel Siegfr, Schaltmech, Fremersbergweg 25
Streuber Otto, Buchh, Klauprechtstr. 3
Streubühr Auguste, We, Rentn, Blücherstr. 24
— Emil, Kfm, Staudingerstr. 25
Streufert Harry, Prok, Bahnhofstr. 30 ⊶ 3 01 17
Streule Erw, Kfm, Kalliwodastr. 2
— Lina, We, Seldeneckstr. 12
Strey Marg, medtechnAsstn, ReinholdFrankStr. 60
Stribny Alb, Maurer, Kaiserallee 29
Striby Sofie, We, Gebhardstr. 13
— Wlh, Glaser, Schützenstr. 30
Strick Marie, We, Lessingstr. 49
Stricker, Inhn: Irma Schindel, Feinkostgesch, Pfinztalstr. 4 ⊶ 4 14 67
— Frdr, Steinholzleger, MarieAlexandraStr. 36
— Gg, Drogist, Wehrastr. 8 ⊶ 3 12 47
— Gertr, OLehrn, Uhlandstr. 16
— Karl, Vertr, Stösserstr. 10 ⊶ 52760
— Luise, We, Nebeniusstr. 27
Strickert HansGg, ORegRat, Haydnplatz 4
Strickfaden Ant, Lokf, Scherrstr. 3
— Aug, Amtsrevisor iR, Sommerstr. 6 ⊶ 2 13 16
— Frz, Rentn, Nuitsstr. 25
— Frieda, We, Kiebitzenweg 15
— Jos, VersAng, Weinbrennerstr. 86b
Strickle Frz, Kfm, KarlHoffmannStr. 2 ⊶ 3 04 46
— Frdr, Zeitungshdlr, Ostendstr. 3
— Helene, We, Schlesierstr. 18
— Luise, Frau, Marienstr. 69
Strickler DrIng Wlh, Prof a d TH, BeiertheimerAllee 8 d ⊶ 2 86 33
Striebel siehe auch Strübel
— Frdr, Archit, DaxlanderStr. 99
— Frdr, Dreh, DurmersheimerStr. 7
— Helga, Frau, Gebhardstr. 45
— Johanna, Frau, BreiteStr. 91

Julius Striebel
Elektr. Licht- und Kraftanlagen
Lameystraße 49 ⊶ 51072

— Jul, ElM, Steubenstr. 1 ⊶ 5 10 72
— Math, We, MarieAlexandraStr. 42
— Wlh, Mech, Lameystr. 49
Striebich Anna, We, Gerwigstr. 23
— Arth, Schreiner, Kiebitzenweg 11
— Erich, Autoschlosser, Schützenstr. 39
— Gerh, SchreinerM, Steinstr. 25
— Hrm, We, Steinstr. 25
— Johanna, We, Schützenstr. 86

Josef Striebich jr.
Bau- und Möbelschreinerei, Glaserei
Steinstraße 25 ⊶ 27825

— Jos, SchreinM, Steinstr. 25 ⊶ 2 78 25
— Konr, OLokf, Sperberweg 2
— Paul, Ang, RüppurrerStr. 13
— Phil, Rentn, Berckmüllerstr. 31
— Wlh, Archit, Steinstr. 25 ⊶ 2 78 25
Striebinger Karl, Arb, Sperlingsgasse 4
— Maria, Büfettfrl, Augartenstr. 73
Strieby Hch, ElMont, Kalmitweg 4
— Wlt, Radiomech, Kalmitweg 4
Strieder Liesel, We, Roonstr. 11
Striegel Agnes, Frau, Karlstr. 125
— Alfons, PInsp, Häusserstr. 2
— Maria, We, Gymnasiumstr. 24
— Otto, Zollbeamt, Karolingerstr. 10
— Silvia, We, Winterstr. 10
— Ths, HdlsVertr, Hirschstr. 119
Strietzel Magd, We, Parkstr. 38
Striffler Hrm, Prüfer, AugustBebelStr. 49
Strigel Alois, Vertr, HeilbronnerStr. 22
— Dr Ant, Prof iR, Bachstr. 26 ⊶ 5 16 67
Strinzel Elisab, We, Kiefernweg 29
Stripf Alb, Kfm, GemischtwGesch, Inselstr. 27 ⊶ 5 23 86
— Alb, Verkäufer, Moltkestr. 27
— Arnold, Kfm, KarlHoffmannStr. 3
— Hans, BkKfm, Feierabendweg 26
Stripp Ldw, Mont, Markgrafenstr. 44
Stritt Stephanie, We, Akademiestr. 35 ⊶ 2 33 90
— Wlt, OStudRat, Liebigstr. 17
— Wilhelmine, We, Roonstr. 11
Strittmatter Alb, OPInsp aD, Kriegsstr. 49
— Gottfr, Rentn, Klosterweg 20
— Hdw, We, Rudolfstr. 15
— Jos, MaschSchlosser, Gartenstr. 8
— Karl, technZeichn, AntonBrucknerStr. 15
— Karol, We, Gluckstr. 1

Wilhelm Müller
BÜRO-EINRICHTUNGEN
Karlstraße 34
General-Vertretungen
Fernruf 27080
Büromaschinen

BLB BADISCHE LANDESBIBLIOTHEK
Baden-Württemberg

BAHM & BASSLER
Karlsruhe, Moltkestr. 1, Lager: Zimmerstr. 3, Ruf 27455
Durch Heilbrunnen u. Obstsäfte gesund!
Apfelsaft, Johannisbeersaft, schw. u. rot
Traubensaft weiß u. rot, Orangeadegetränke

Stritzner Jos, Autoschloss, Werderstr. 15
Strnad Frz, Gürtler, Yorckstr. 35
— Hilda, Löterin, Kriegsstr. 159
— Ida, We, Kriegsstr. 159
— Olga, Frau, Steinstr. 12
— Otto, MontM, Zietenstr. 79
Strobach Jos, Dipl.Ing, HdlsVertr, Uhlandstr. 11 ⇨ 5 01 83
Strobel siehe auch Strobl
— Alois, AbtLtr., Hirschstr. 98
— Alois, kfmAng, AugustBebelStr. 71
— Amalie, We, Glümerstr. 6
— Anna, We, Leopoldstr. 19
— Aug, Former, Weinbrennerstr. 53
— Berta, We, GeorgFriedrichStr. 28
— Emil, Kfm, Weinbrennerstr. 30
— Emil, ZuckerwGroßhdlg, Marienstr. 63 ⇨ 2 64 17
— Dr Engelb, Bibliothekar, KarlsruherAllee 19
— Erika, Rentn, Klauprechtstr. 40
— Erw, VersBeamt, Hirschstr. 52
— Eug, PolBeamter, Funkerstr. 5
— Fritz, Gastw z Markthof, Kriegsstr. 92 ⇨ 2 44 91
— Fritz, Metzgerei, Morgenstr. 53 ⇨ 25256
— Fritz, Techn, FriedrichSchollPlatz
— Gerh, MetzgerM, Morgenstr. 53
— Gertr, Frau, Ritterstr. 2
— Gertr, Frau, Schwanenstr. 32
— Gretel, Frau, Roonstr. 31
— Hardi, Ang, Bernhardstr. 9
— Joh, Beamter, Sophienstr. 41
— Joh, KernmachM, GrötzingerStr. 35
— Jos, Rentn, Geibelstr. 12
— Jos, Schulrat iR, EttlingerStr. 3
— Karl, Rentn, Roonstr. 30 [4]
— Kath, We, KarlsruherAllee 19
— Kurt, Kraftf, Luisenstr. 34
— Luise, We, Sophienstr. 10
— Maria, We, Eckenerstr. 12
— Maria, We, Turmbergstr. 11a
— Dr Martha, Fachärztin f Kinderkrankh, EttlingerStr. 3 ⇨ 2 28 49
— Mathilde, We, Kleiststr. 1
— Olga, We, KärntnerStr. 8
— Ottmar, Glaserei, Schreinerei, Kriegsstr. 244 H ⇨ 2 18 57 (Werkst: Waldstr. 66 H
— Otto, Küchenchef, Körnerstr. 28
— Otto, StbOSchaffn, Haid&NeuStr. 76
— Otto, VerwAng, Neckarstr. 55
— Otto, Wagenpfleger, Körnerstr. 20
— Reinh, PSchaffn, Gluckstr. 11
— Rob, Arbeiter, Haselweg 9
— Rob, Bürogehilfe, Weinbrennerstr. 37
— Ther, We, RüppurrerStr. 124
— Walter, Kraftf, Gluckstr. 3
— Walter, StbSchaffn, Staudingerstr. 8
— Wrn, kfmAng, HeilbronnerStr. 17
— Wlh, Inh: H Lochmüller, Flaschengroßhdlg, PforzheimerStr. 2 ⇨ 4 24 11
— Willi, WerkM aD, Weinbrennerstr. 29
Strobelt Emil, Pens, Mathystr. 28
— Wlt, Revisor, Mathystr. 28
Strobl Anna, Frau, GustavBinzStr. 20
— Gg, Zimmerm, Lindenallee 25
— Hans, OBauRat aD, Kriegsstr. 80
— Joh, Schreiner, Schillerstr. 33
— Math, Arbeiter, Schillerstr. 33
— Viktor, Rechtspfleger aD, Putlitzstr. 4
Strodel Joh, Rentner, Baumeisterstr. 52
Strodtbeck Mina, We, GeorgFriedrichStr. 16
Stroebe Frdr, Oberstleutnant, Kaiserstr. 23
— Hrm, BbPräs, Nibelungenplatz 1
Ströbel Gustav, Schlosser, Yorckstr. 27
— Jos, Maler, Feierabendweg 7
— Kurt, StbSchaffn, Zähringerstr. 8
— Ldw, SchlosserM, Sommerstr. 12
— Ldw, städtArb, DurlacherStr. 52
— Luise, We, Zähringerstr. 82
— Wlh, Stadtamtm, Steubenstr. 11
Ströbl Alfr, Maler, NeueAnlageStr. 40
— Ant, Schreiner, Bannwaldallee 88
— Joh, Automech, NeueAnlageStr. 12
— Joh, Zimmerm, NeueAnlageStr. 40
Ströck Frz, BbInsp, Belchenplatz 6
Ströhl Klara, We, Hertzstr. 152
Ströhle Ed, Bauing, MannheimerStr. 8 ⇨ 2 52 76
— Hilde, SäuglSchwest iR, RüppurrerStr. 134
— Max, Werkzeugm, Amalienbadstr. 17
Ströhlein Kurt, GeschTeilh, Veilchenstr. 17 ⇨ 2 50 38
Ströhlein O. & Co.
Tuchgroßhandel, Futterstoffe, Veilchenstr. 17 ⇨ 2 50 38
Ströhlein Otto
Hausverwaltungen, Versicherungs-Agt., Veilchenstr. 17 ⇨ 2 50 38
— Rob, Kraftf, Werderstr. 29
Stroer Wlh, Ing, Reichenbachstr. 27
Strössenreuther Kurt, kfmAng, Dürrbachstr. 4
Strössner Rudi, Ing, Mainstr. 22
Strogies Helene, We, Klosterweg 21
Stroh Elfriede, Lehrn, Vorderstr. 58
— Eug, StAmtm aD, Sophienstr. 181
— Frdr, AutogSchweißer, DurlacherStr. 81/83
— Fritz, Schlosserei, Körnerstr. 19 H ⇨ 2 71 86 (Wohn: Schillerstr. 7)
— Günth, DiplVolksw, Leopoldstr. 44
— Hrm, RegInsp, Vorderstr. 58
— Karl, Schloss, Weltzienstr. 34
— Martha, Rentn, Helmholtzstr. 2
— Ph, Geschf, Sophienstr. 169
— Rich, Lagerarb, Wielandtstr. 16
Strohäker Aug, Rentn, RüppurrerStr. 22
— Frdr, Kraftf, Essenweinstr. 45
Strohauer Johanna, We, Welfenstr. 20 ⇨ 3 16 89
Strohbach Anna, We, Scheffelstr. 2
— Frdr, WerkM, Renckstr. 11
Strohbeck Luise, We, Klosterweg 73
Strohecker Frdrke, We, TirolerStr. 12
— Helm, Handformer, Bergstr. 32
— Herb, Lokf, TirolerStr. 12
— Horst, Elektriker, TirolerStr. 12
Strohfeldt Hrm, Rentn, KarlsruherStr. 49
— Hrm, Schlosser, Neubrunnenstr. 2
Strohhecker Eug, HausM, Bannwaldallee 44
Strohmann Helm, Eisenflechter, Morgenstr. 1
Strohmayer Arth, Koch, Schillerstr. 27
— Art, Blechn u Install, WaschMasch Verleih, Yburgweg 18 ⇨ 5 10 80
— Elise, We, Moltkestr. 3
— Maria, Frau, Adlerstr. 54
— Otto, MalerM, Lessingstr. 19
Strohmeier Herb, VMathem, Klauprechtstr. 31 ⇨ 2 21 41
Stroisch Joh, HdlsVertr, Rolandstr. 53
— Maria, We, Klauprechtstr. 31
Strom Frz, Landw, Amalienbadstr. 16
Stromeyer Grete, We, Weinbrennerstr. 11 ⇨ 5 36 68

M. Stromeyer
Lagerhausgesellschaft
Kohlengroßhandlung, Reederei,
Brikettfabriken, Düngemittel, Torf,
Schädlingsbekämpfungsmittel, Heizöle
Lager u. Büro: Rheinhafen, Werftstr. 14-16
⇨ 51311, 51312, 51313
Postanschrift: Karlsruhe-Wesf Postf. 2264

Stromm Wlh, StudRat, MainzerStr. 25
Strommer Frz, Schreiner, KleinerAnger 2
— Maria, We, HagsfelderAllee 3a
Stroppel Aug, Lagerist, Buschwiesenweg 9
Stross Karl, VerwSekr, Leopoldstr. 41
Strube Gust, Rentn, Tulpenstr. 49
Strubeb Anton, Rentn, EggensteinerStr. 59
Strubecker Dr Karl, Hochschulprof, Hansjakobstr. 8 ⇨ 2 21 20
Strubel Hch, Rangierer, Rheinstr. 114
— Karl, KapellM, GottesauerStr. 3
Struck Christel, Frau, Waldhornstr. 49
— Lotte, We, GottesauerStr. 51
— Marg, We, Markgrafenstr. 16
— Martha, We, Waldhornstr. 49
— Paul, DiplIng, Chem, ScheibenhardterWeg 16
Struckat Karl, RegOSekr, Krämerstr. 51
Strübel siehe auch Striebel
— Alfr, Arbeiter, Am Anger 18
— Alfr, Schrein, Wattkopfstr. 76
— Barb, We, WolfartsweiererStr. 12
— Heinz, Mech, Wattkopfstr. 76
— Hugo, KapellM, WolfartsweiererStr. 12
— Jul, Zeichner, Kirchfeldstr. 49
— Karl, techn BbOSekr, NeueAnlageStr. 12
— Ldw, Maschinist, Panoramaweg 11
— Luise, We, Kriegsstr. 154 H [2]
— Rolf, kfmAng, HeilbronnerStr. 14
— Theod, Buchh, HeilbronnerStr. 35
Strübin Karl, Archit, Hertzstr. 6
Strübing K-Heinz, SchreinerM, Pfalzstr. 171
Strücker Erich, IngBüro, Hübschstr. 7 ⇨ 5 04 76
— Hans Erich, DiplVolksw, Liebigstr. 15 ⇨ 5 03 49
Strümpel Fritz, techn Kfm, Kropsburgweg 21
— Hch, HdlsVertr, KoblenzerStr. 23
Struhs, Helm, KüchenM, Kriegsstr. 47
Strukat Helm, Buchh, Weinbrennerstr. 81
Strunz Johs, ElIng, Hohenzollernstr. 19 ⇨ 3 13 62
Struve Dr Wilfr, Physiker, Kropsburgweg 21
Struver Percy, Ing aD, Beethovenstr. 6
Stubach Helm, Arbeiter, BaslerTorStr. 41
Stubanus Anna, We, Jollystr. 4
— Karl, Mech, Damaschkestr. 39
Stubenrauch Klara, We, Hirschstr. 21
— Wlh, FriseurM, Nuitsstr. 18

BAUBEDARF G.m.b.H. KARLSRUHE i.B.
Baubedarf
Karlsruhe
Karlstraße 108/112
Fernruf ✶ 28523
Lieferung von:
TOSCHI-Rohren, -Trennwänden,
-Platten und -Wellplatten
in Asbestzement

BLB BADISCHE LANDESBIBLIOTHEK
Baden-Württemberg

DKW-Motorräder

DKW-LEEB
Karlsruhe, Amalienstr. 63/65
FERNRUF 26018

Stubenvoll Carl, Archit, Karlstr. 60
Stuber Alb, Schneid, Ostendstr. 1
— Eugen, Gärtner, Gerwigstr. 23
— Hrm, VerwRat, Lauterbergstr. 10
— Joh sen, Rentn, Mahlbergstr. 10
— Johanna, We, Nebeniusstr. 16
— Jos, Arb, Mahlbergstr. 22
— Wlh, Vertr, Weinbrennerstr. 81
Stubert Hubert, StudAssess, Kniebisstr. 38
— Otto, BkOSekr, Mainstr. 44
Stuchlich Frz, HandschuhM, SteiermärkerStr. 22
Stuchly Alb, Fris, Pfinzstr. 78
Stuck Bertha, We, Roonstr. 32
— Rich, OPInsp iR, Eckenerstr. 3
— Wilhelmine, We, Gellertstr. 32
Stucke Erw, technBbInsp, Nebeniusstr. 17
Stuckenschmidt Rich, Rentn, Pfinztalstr. 74
Stucky Frdr, PBetrWart, ErnstFriedrichStr. 7
— Rud, BbSekr, AlterGraben 12
Studentenausschuß der Techn Hochschule, Parkring 7 (StudHaus) ⇨ 2 37 83
Studentendienst eV, Parkring 7 ⇨ * 2 52 25
Studentenhaus, Parkring 7 ⇨ 2 52 25
Studentenheim (Albertus-Magnus-Haus), Kathol, Hirschstr. 103 ⇨ 2 73 97
Studentenschaft Bad Staatstechnikum, Moltkestr. 9 ⇨ 2 35 83
Studentenwohnheim, Mensa, Parkring 7
Studentenwohnheim d Techn Hochschule Karlsruhe eV, Parkring 2-4 ⇨ 2 75 29
Studer Erw, StbWagenf, Seboldstr. 20
— Kurt, Spritzlackierer, Gerwigstr. 39
— Maria, Frau, Mittelstr. 9
— Otto, Metallschleifer, Pfinztalstr. 48/50
— Wlh, Bauarb, Seboldstr. 18
Studinger Ewald, Bautechn, Gewann am Grollenberg 10
— Fritz, technOSekr, Charlottenstr. 16
Studt Ant, RegOSekr aD, Karlstr. 156
— Frz jun, Kraftf, Kniebisstr. 29
— Frz sen, Kraftf, Kniebisstr. 29
— Ida, Frau, Hardtstr. 58
Stüber Ad, VerwOSekr aD, NeueAnlageStr. 17
— Alb, Dreh, Litzenhardtstr. 141
— Anna, Oberin aD, Hirschstr. 122
— Erich, PolBeamt, AlteKarlsruherStr. 20
— Eugen, Buchh, StuttgarterStr. 23
— Frdr, Arb, AlteKarlsruherStr. 23
— Gust, Zollsekr, Erzbergerstr. 88
— Helm, Schriftsetzer, AlterGraben 23
— Jos, HdlsVertr, Amalienstr. 46
— Lina, We, StuttgarterStr. 23
— Lisa, KrimOSekrn aD, Hirschstr. 122
— Luise, We, Uhlandstr. 38
— Maria, Frau, Moningerstr. 7
— Otto, VAng, Augartenstr. 68
— Paula, Frau, Litzenhardtstr. 141
— Rosa, We. Dornwaldstr. 18
— Wlt, RundfMech, Hebelstr. 17
Stübler Eug, Rentner, Tullastr. 78
Stübling Frdr, Wäscherei, AuerStr. 48 ⇨ 4 25 85 Annahmest: Amalienstr. 7 (Wohn: Karlstr. 39) ⇨ 2 34 64
Stückle Berta, We, KärntnerStr. 50
Stückrath Arnulf, Obst u Gemüse, Amalienstr. 23
— Lina, Frau, Lenzstr. 8
— Willi, Kfm, Akademiestr. 63
Stuedl Pius, Rentn, Hildebrandstr. 32
Stüh Leo, OZollinsp, Grenadierstr. 21
Stühlen Peter, HdlsVertr, Kaiserstr. 209 ⇨ 2 54 50
Stühn Erich, Privat, Grabenstr. 8
— Günt, VerwAng, Grabenstr. 8
Stümmer Joh, BuchbM, Kriegsstr. 72
Stümpel Gerda, Frau, Waldstr. 15
Stümpfl Hans, Lehr, Wattkopfstr. 48
Stüppel Alb, Gärtner, Viktoriastr. 14 H
Stürmer Margarete, We, Moltkestr. 11 ⇨ 2 14 19
— Hans-Ulrich, kfmAng, Pfauenstr. 17
— Ida, We, Neuensteinstr. 5
— Johanna, We, LangeStr. 70
— Maria, We, Ostmarkstr. 74
— Rudi, Gärtner, GottesauerStr. 51
Stürmlinger Hch, Autoschlosser, Kronenstr. 8
— Heinz, Packer, Meidingerstr. 8
— Dr Jos, Rechtsanw, Stephanienstr. 27 ⇨ 2 34 44
— Max, Arb, Markgrafenstr. 30
Stürtz Frdrke, We, Rudolfstr. 27
— Fritz, Schrifts, Fronstr. 12
— Hugo, FrisGesch, Schützenstr. 8a
Stürz Josefine, Rentn, BaslerTorStr. 27
Stürze Horst, Sportlehrer, HeilbronnerStr. 23
Stürzebecher Eugenie, We, Mathystr.14-20
Stürzel Herb, PSchaffnAnw, Moltkestr.127
Stürzenacker Edith, We, Kaiserstr. 215
— Friederike, We, Baischstr. 5
Stüttchen Ruth, Formularverlag, SchwetzingerStr. 60
Stütz Otto, kfmAng, Weinbrennerstr. 65
Stützel Heddy, Klavierunterricht, Haydnplatz 3 ⇨ 2 08 11
Stützer Charl, Büglerin, Marienstr. 85
— Lilly, BehAng, Weinbrennerstr. 77 ⇨ 5 37 37
— Otto, Arb, Hauptstr. 73
— Rich, Zimmermann, Marienstr. 75
Stüwe Rosa, We, Werderstr. 49

Stuffer & Trück, Stoffgroßhandel
Kaiserstraße 169/171 ⇨ * 28011
angeschlossen an: Leipheimer & Mende

Stuffer Ernst, Inh d Fa Leipheimer & Mende, RichWagnerStr. 6 ⇨ 5 16 80 *
Stuhl Aug, HWachtM aD, Südendstr. 21
Stuhlmüller Aug, Pens, DurmersheimerStr. 67
— Ernst, PolBeamter iR, Kaiserstr. 49 H
— Th, Rentner, Pfinztalstr. 77
Stuhr Jos, Arbeiter, Hansastr. 25
Stukkateur- u Gipser-Innung, Karlstr. 1 ⇨ 2 74 63
Stutz Emilie, Diakonisse, Weinbrennerstr. 60
— Frdr, Rb OInsp iR, Adlerstr. 52
Stumm Joh, Mal, Akademiestr. 8
— Karl, JustOWachtM iR, Akademiestr. 8
— Rud, Blechn u Inst, Hardeckstr. 2
— Walter, Blechn u Install, KarlsruherStr. 62
Stummel Dr Frdr, DiplMath, Weinbrennerstr. 86
Stumpe Anna, We, LangeStr. 90

Stumpf & Mondorf
Kleider — Wäsche — Strümpfe
Kübler-Kleidung
Kaiserstraße 88 ⇨ 24403

Stumpf Alfr, Schreiner, Hirschstr. 19
— Antonie, We, Viktoriastr. 17
— Aug, BbOInsp, RüppurrerStr. 51
— Aug, PostbetrAsst aD, Irisweg 19
— Clara, HLehrn aD, Marienstr. 49
— Elisab, kfmAng, Karlstr. 21
— Else, We, Scheffelstr. 51
— Ernst, Maurer, Steinstr. 1
— Ernst, PolBeamter, Staudingerstr. 2
— Erw, Dreh, Litzelaustr. 23
— Erw, OLehrer, Yorckstr. 30
— Eug, Druckerei-Faktor, Steinmetzstr. 4
— Frdr, Amtsrat aD, Hegaustr. 8
— Frdr, Mietwaschküche, Bienleinstorstr. 45
— Fritz, ZeitschrVertrieb, Rudolfstr. 16
— Dr Gerh, VerwGerRat, Schubertstr. 1 ⇨ 5 04 14

Gust. Stumpf
Unternehmung für Hoch-, Tief- u. Stahlbetonbau
Niederlassung Karlsruhe
Kaiserstraße 209 ⇨ 28077

— Hanna, We, Falkenweg 42
— Hans, FernmAufs, Millöckerstr. 4
— Herb, Mech, Luisenstr. 8
— Hrm, Geschf, Riefstahlstr. 6 ⇨ 2 15 71
— Irmg, GeschInhn, Bahnhofstr. 10 ⇨ 2 44 03
— Joh, Rentn, Millöckerstr. 4
— Jos, PolOKommiss, Machstr. 5
— Julius, RegKomm aD, Steubenstr. 17
— Karl, Finanzrat iR, AmStadtgarten 7
— Karl, MaschIng, Wachenburgweg 36
— Karl, Rentner, BaslerTorStr. 17
— Ldw, Amtsrat aD, Tannhäuserstr. 8
— Ldw, VerwDir, Herweghstr. 5b
— Maria, We, HeilbronnerStr. 9
— Otto, Bautechn, Karlstr. 158
— Phil, Dir iR, Riefstahlstr. 6 ⇨ 2 15 71
— Phil, FrisM, Luisenstr. 8
— Rich, Maur, Vorderstr. 37
— Rich, Monteur, Neubruchweg 1
— Rolf, Mech, KarlWilhelmStr. 9
— Rolf, technAng, Bienleinstorstr. 43
— Wlt, BkKfm, Kanonierstr. 8
— Wilfried, Rundfunktechn, Kaiserallee 117
— Wlh, Kassengeh, Sophienstr. 85
— Dr Wlh, OLandwRat, DurlacherAllee 17
Stumpp Else, RgOSekrn, Wickenweg 4
— Hans, technBbInsp, RüppurrerStr. 114
— Oskar, Rektor iR, Kriegsstr. 189
Stuntz Hch, Gastst z Heidestüble, Fremersbergweg 27
— Luise, Priv, Augartenstr. 19
Stupp Karl, ev Pfarrer (Pfarramt), Vorholzstr. 2 ⇨ 2 41 89
Sturies Frz, HdlsVertr, JohannStraußStr. 1 ⇨ 4 13 38

Bei Sterbefällen rufen Sie bitte: Sammelnummer **22411**
Wir besorgen alles! Sämtliche Formalitäten bei den Behörden kostenlos!

Erstes Karlsruher Bestattungsunternehmen „Pietät"
MATHÄUS VOGEL

Särge vom einfachsten bis prunkvollsten.
Sterbewäsche in großer Auswahl.
Überführungen von und nach auswärts.
HIRSCHSTRASSE 44 und
HAID-&-NEU-STRASSE 44

BLB BADISCHE LANDESBIBLIOTHEK
Baden-Württemberg

Gebr. Kolb Bau- u. Möbelschreinerei Glaserei
Bachstraße 43 Fernruf 52221/22 Gegr. 1872

Sturm Art, Exped, Welfenstr. 6
— Berta, We, Bellenäckersiedlung 6
— Clementine, We, BietigheimerWeg 9
— Elise, We, Karlstr. 49a
— Emil, Arbeiter, Dohlenweg 9
— Emma, We, Hohenzollernstr. 7
— Gottfr, FrisGesch, Lindenallee 5
— Günth, Ing, Fremersbergweg 13
— Hans, Arbeiter, Hohenzollernstr. 7
— Hans, Buchh, Nonnenbühlstr. 7
— Hch, Roheisenhdlg, GeorgFriedrichStr. 1a ⇨ 2 53 65
— Hch, Vertreter, Dohlenweg 9
— Hildeg, VerwAng, Wichernstr. 17
— Jos, Ing, Archit, Tannhäuserstr. 15
— Luise, Frau, Nonnenbühl 7
— Maria, Frau, Nelkenstr. 25
— Math, Buchh, Kurfürstenstr. 10
— Max, Schrein, Scherrstr. 20
— Osk, Zugschaffn, Volzstr. 29
— Rob, VerwAng, Grabenstr. 8
— Rud, Kraftf, Akademiestr. 42
— Sofie, We, Bernhardstr. 11-13
— Willi, kfmAng, Morgenstr. 6
Sturmhöfel Elsa, Frau, EttlingerStr. 16
Sturn Bert, Ing, DanzigerStr. 12 ⇨ 3 17 89
— Dr Helm, RegDir, Erzbergerstr. 93 ⇨ 2 70 04
— Sophie, We, Bernhardstr. 11-13
Stutz Ad, Arbeiter, Saarlandstr. 154
— Ad, Heizer, Reichenbachstr. 8
— Alb, PBetrAsst, Gritznerstr. 8
— Alfr, Kraftf, Akademiestr. 18
— Anna, Frau, Eisenlohrstr. 43
— Edg, städtArbeiter, Veilchenstr. 20
— Emil, Rangieraufs, Amalienbadstr. 25
— Emil, SignalwerkM, Zeppelinstr. 9
— Emma, We, LangeStr. 68
— Erna, Näherin, Kriegstr. 156
— Eugen, Rentner, Rechts der Alb 29
— Frieda, We, Veilchenstr. 37
— Frdr, Friseurgesch, Erzbergerstr. 98a ⇨ 2 21 08
— Frdr, Schuhmacherei, Langenackerstr. 17
— Frdr, WerkM, Luisenstr. 34
— Fritz, Dreher, RastatterStr. 23
— Fritz, Schlosser, AntonBrucknerStr. 17
— Hch, Bühnenarb, Luisenstr. 51
— Hch, Kfm, Bunsenstr. 11 ⇨ 5 10 28
— Heinz, ArchitBüro, Amalienbadstr. 3 ⇨ 4 17 31
— Heinz, TankstLtr, UntereStr. 29
— Hellm, HdlsVertr, Schlagfeldweg 8
— Helm, Maurer, Schulstr. 22

Hermann Stutz
Kürschnermeister
Elegante Pelzmoden
Kaiserstraße 243 ⇨ 26270

— Hrm, Mech, JohannStraußStr. 2
— Karl, BahnbetrArb, AntonBrucknerStr. 14
— Karl, städtArb, Kaiserallee 115
— Kurt, VerwSekr, KoblenzerStr. 3
— Ldw, Hafenarb, UntereStr. 40
— Ldw, Rentner, LangeStr. 87
— Luise, We, Heckenweg 11
— Luise, We, Ritterstr. 42
— Maria, Frau, Krämerstr. 19
— Math, We, Blumenstr. 2a
— Otto, MaurPol, Augustastr. 14
Stutz Otto, technAng, LangeStr. 68
— Stefanie, We, GrafRhenaStr. 10
— Stefanie, We, Mainstr. 21

Theodor Stutz & Co.
Straßenbau und Tiefbau
Amalienstraße 17 ⇨ 27650 u. 26482

— Wlt, Schreiner, UntereStr. 31
— Wrn, Metzger, KarlsruherStr. 25
— Wrn, Techn, Reichenbachstr. 21
— Wlh, Pens, Schlagfeldweg 8
— Wlh, Schreiner, Elfmorgenbruch 9
— Wilhelmine, We, Karlstr. 80
— Willi, Schlosser, Rheinbergstr. 27
Styblo Reinh, Kontrolleur, WeingartenerStr. 46
Styra Antonie, Frau, GottesauerStr. 3
Suana Marino, Chem, BadenerStr. 49a
Subal Helm, Radiomech, AugBebelStr. 69
— Karl, BetrElektr, AugustBebelStr. 69
Suberieks Peteris, Zimmermann, Kriegsstr. 158
Suchanek Maria, Frau, AugustBebelStr. 77
— Rud, Kunstblechner, Karlstr. 65
— Rud, Vertr, Kalmitweg 7
Suchan Kurt, HdlsVertr, Frankenstr. 2
Suchdienst Rotes Kreuz, Herrenstr. 39 ⇨ 2 44 86
Sucher Brunhilde, Frau, Yorckstr. 37
— Frieda, We, Morgenstr. 57
— Dr Gerh, Arzt, Grilparzerstr. 1
— Martha, Frau, GottesauerStr. 21
Suck siehe auch Suk
— Erna, We, Bachstr. 57
Sucker Wlh, Kfm, Dahlienweg 19
— Wlh, Vertr, Holderweg 24
Suckfüll Toni, Frau, Englerstr. 5
Suckow Fritz, Kraftf, Lohfeldstr. 36
Sudmant Hans, Maler, Dohlenweg 8
Südd Blitzableiterbau-Ges mbH, Stephanienstr. 14 ⇨ 2 70 84
Südd Chemiwerke GmbH, chem Fabrik, Hansastr. 19a, Büro: Kaiserstr. 241a ⇨ 2 42 13
Südd Filmbetriebe Hubertus Wald GmbH, Kaiserstr. 211 ⇨ 2 30 13

Südd. Glashandels-Gesellschaft m. b. H.
Zweigniederlassung Karlsruhe
Karlsruhe-West, Hardeckstr. 1 ⇨ ★ 52901

Süddeutsche Industrie-Werbung GmbH, Karlstr 89 ⇨ 2 47 20, 2 00 21
Südd Kunststoff-Verkaufs-Gesellschaft, Wilhelmstr. 36 ⇨ 2 60 30
Süddeutsche Rohstoff-Union GmbH, Nordbeckenstr. 6 ⇨ ✱ 5 29 71
Südd Spezialdruckerei, Inh Hrm Jung, Litzenhardtstr. 2 ⇨ 3 24 05
Südd Viehverwertung siehe unter V
Südd WohnungsGmbH, Dr. Ing Helm Pohl, Hansastr. 27 ⇨ 5 11 18
Südd Wohnungsbau GmbH, Klosestr. 42 ⇨ 3 11 40
Süddeutscher Krankenversicherungsverein aG München, Bezirksdirektion, ReinholdFrankStr. 66 ⇨ 2 71 39

Süddeutscher Maschinenbau
Dr.-Ing. Helmut Pohl
Karlsruhe-Rheinhafen
Hansastraße 27 ⇨ 51118

Süddeutscher Rundfunk
Anstalt des öffentlichen Rechts
Studio Karlsruhe
Kriegsstraße 168 ⇨ 25722-23

Südd Baustoffwerk, Dr Ing Helm Pohl, Hansastr. 27 ⇨ ✱ 5 11 18
„SÜDKRAFT" Süddeutsche Kraftwagenspeditions-Ges.m.b.H. Betriebsstelle Karlsruhe, Rüppurrer Str. 104 ⇨ 3 13 26/27
„Südwestbild", Hans Schlitz, Atelier für Bildberichterstattg, Jahnstr. 24 ⇨ 2 64 76
Südwestdeutsche Druck u Verlagsgesellsch mbH, Lammstr. 1 b-5 ⇨ 2 40 50
Südwestdeutsche Eisen- u RohprodGroßhdl, RüppurrerStr. 96 ⇨ 3 05 93
Südwestdeutsche Zähler-Zentrale Leupold & Co, Lauterbergstr. 14 ⇨ 3 21 69
Südwestd Presse-Verlag, Haldenwangstr. 3 ⇨ 4 14 29
Südwestd Schufa, Mittelbaden, Kaiserstr. 163 ⇨ 2 13 14
Südwestdeutsches Heim, Treuhandstelle für Wohnungs- und Siedlungsbau, Gesellschafter: Volkswirt May und Baumeister G. Vogel, Moltkestr. 127 ⇨ 5 00 59 *
Süd-West-Korrespondenz (SWK), Sophienstr. 186
Südwestl Bau-Berufsgenossensch, Kriegsstr. 35 ⇨ ✱ 2 47 17
Sünder Anna, Frau, Neckarstr. 58
Süpfle Ad, WerkM, Haid&NeuStr. 5-7
— Aug, OLokf, Resedenweg 16
— Elsa, We, ReinholdFrankStr. 72
— Emil, Gelderheber, BingerStr. 16
— Emma, Frau, Marienstr. 87 H
— Emma, We, Resedenweg 102
— Helm, GärtnerM, Brunnenhausstr. 2
— Jak, Rentn, Hauptstr. 1
— Johanna, We, Neufeldstr. 39
— Otto, RchRat aD, Sachsenstr. 8
— Wlt, ElTechniker, KarlSchurzStr. 48
— Wlh, WerkzDreher, Hauptstr. 1
— Wlh, ZimmerM, KarlSchurzStr. 48
— Wilhelmine, We, Hauptstr. 28
Süß siehe auch Sies und Sieß
— Aug, Schloss, Wasgaustr. 5
— Aug, Zimmerm, OffenburgerStr. 228
— Elsa, Frau, Goethestr. 10
— Ernst, PolBeamt, Friedenstr. 12
— Frz, OStSekr, Englerstr. 3
— Gertr, Frau, Goethestr. 29
— Gust, VersAng aD, Hübschstr. 13
— Hch, BbInsp, Werderstr. 26
— Irma, We, Oosstr. 6
— Karl, Konditor, Mathystr. 14-20
— Lisbeth, Frau, Kaiserallee 127
— Maria, Rentn, Zirkel 13
— Wrn, SparkAng, Wasgaustr. 5
— Wlh, BbArb, AugustBebelStr. 61

Wilhelm Müller General-Vertretungen **Büromaschinen**
BÜRO-EINRICHTUNGEN
Karlstraße 34 Fernruf 27080

BLB BADISCHE LANDESBIBLIOTHEK Baden-Württemberg

MONINGER BIER
anerkannt hervorragend

Süß-Wildenmann, KunstgewAtelier, Kornblumenstr. 4
Süssbauer Anni, Frau, Lessingstr. 15

Erhard Süße
Maschinenbau-Werkstätte
Betrieb: Körnerstr. 9
Wohnung: Goethestr. 5 ⇨ 26774

Süße Erhard, MaschBauM, Goethestr. 5
— Gerhard, Ang, Kriegsstr. 23
— Wlt, Ing, Neuensteinstr. 13
Süssemilch Hch, Rentner, Weinbrennerstr. 88
— Kurt, Mech, Weinbrennerstr. 88
Süßenbach Aug, ZollbetrAsst, Hertzstr. 15
— Otto, Ang, LudwigMarumStr. 46
Süßmann Dr Wlt, Bibliotheksrat, Sophienstr. 56
Süßmuth Frdr, Rentn, Saarlandstr. 120
Sütsch Elisab, We, Kelterstr. 31
Sütterle Günter, Uhrmacher, Sperberweg 5
— Ph, PolWachtM aD, Feldbergstr. 9
Sütterlin Dr Berthold, OStudDir, NördlHildapromenade 17

Erich F. Sütterlin Architekt - Bauing.
Büro: Hirschstraße 96 ⇨ 28019
Wohnung: Lebrechtstraße 44 a ⇨ 32259

Sütterlin Frida, Frau, Klosestr. 32
— Frdr, Dreher, Jägerstr. 26
— Frdr, RegBauamtm, Lehmannstr. 1
— Gg, OPInsp aD, Roonstr. 11
— Hedwig, Frau, NördlHildapromenade 17
— Helm, Kraftf, Hubstr. 10
— Hrm jun, Bauhelfer, Hubstr. 10
— Hrm sen, Landwirt, Hubstr. 10
— Karl, RbAmtm iR, Boeckhstr. 20
— Osk, Sattler, AlteKarlsruherStr. 22
— Wlt, Schuhm, Jägerstr. 26
Süverkrüp Herb, Fachlehr, ReinholdFrankStr. 51
— Lina, We, Bürklinstr. 3
Suger Ilse, Frau, Jahnstr. 1
Suhm Anna, We, Asternweg 1a
— Art, Kraftf, Belchenstr. 27
— Elisab, We, FriedrichWolffStr. 34
— Maria, We, Belchenstr. 27
— Wlt, Wirtsch z Stadt Straßburg, Markgrafenstr. 9/11 ⇨ 2 20 72
Suhr Berta, We, GeorgFriedrichStr. 24
— Ernst, Bauführer, Dahlienweg 27
— Hans Günth, StbSchaffn, RastatterStr. 52
Suikat Frdr, RegInsp, Erzbergerstr. 88
Suk siehe auch Suck
— Hch, BuchbM, Herrenstr. 22

R. u. H. Suk
Buchbinderei und Preßvergolderei
Hirschstraße 16 ⇨ 21228

— Raimund, Buchbinder, AugustBebelStr. 60
Sukup Ant, Gipser, Kaiserallee 95
Sulger Frz, AbtLtr, Adlerstr. 55
Sularz Lucia, Ang, Erbprinzenstr. 29
— Wladislewa, We, Erbprinzenstr. 29
Sulima Max, MechM, Wichernstr. 29
Sulsona Anita, Frau, Steinstr. 6
Sult Anna, We, Hohenzollernstr. 39a
— Kurt, Ang, Schützenstr. 15 H
Sulzbach Wolfg, Bauing, Feldbergstr. 15
Sulzbacher Adalb, Wachm, Kriegsstr. 3a
— Alois, Arbeiter, Kaiserallee 72
— Emma, We, Kriegsstr. 252
— Joh, Amtsgeh, Haid&NeuStr. 76
Sulzberger Ldw, Rentner Bienleinstorstr. 22
Sulzer Frida, We, BaslerTorStr. 17
— Fritz, DipIng, Schauinslandstr. 1
— Hans sen, StudRat, Marstallstr. 22
— Hdw, Sekrn, Marktstr. 16
— Karl, MaschTechn, Marktstr. 16
— Karl, StudRat u Bildh, Schauinslandstr. 1 ⇨ 3 02 61
— Luise, We, Millöckerstr. 5
— Dr Marie, Ärztin, Schauinslandstr. 1 ⇨ 3 02 61
— Peter, ArchitBüro, Schauinslandstr. 1 ⇨ 3 02 61
Sulzmann Elisab, We, Marienstr. 4
— Wlt, VerwAng, Berckmüllerstr. 27
Sumarokiw Pawlo, Mech, Schlachthausstr. 10 A
Summ Kath, Frau, Amalienstr. 5
— Liselotte, Frau, Luisenstr. 69a
Supp Anna, We, Werderstr. 13
Supper Ad, VerwDir aD, Gartenstr. 47
— Emil, Geflügelzucht, Haid&NeuStr. 115
— Gotth, technZeichn, Bachstr. 57
— Günth, Wagner, Ernststr. 50
— Helm, Kraftf, Kelterstr. 31
— Jul, Lokheiz, LangeStr. 1a
— Karl, Arbeiter, Dohlenweg 2
— Klara, Frau, Weinbrennerstr. 72
— Kurt, BbOSekr, Murgstr. 4
— Otto, Hausdiener, Rudolfstr. 15
— Otto, OFeuerwehrm, Hauptstr. 96
— Willi, Schlosser, Steinmetzstr. 8
Surawicz Zdzislaw, Techn, AugustBebelStr. 61
Surmann Hldgrd, Frau, FranzAbtStr. 7
Surmiach Soph, Frau, Leopoldstr. 11
Surmiak Ant, Arb, Herrenstr. 48
Suschke Willi, ReprFotogr, Diakonissenstr. 14
Susel Edith, Café Favorite, Weinweg 2
— Johs, Kraftf, Hirschstr. 86
Susemihl Irmg, We, Moltkestr. 87
Susi Nello, Terrazzo- u Zementarbeiten, Feldbergstr. 4 ⇨ 3 10 75
Suske Alois, BetrChemiker, Körnerstr. 16-18
Sutner Math, Buchhaltn, Geranienstr. 17
Sutor Art, Arb, Rudolfstr. 9
— Emil, Bildh, Nördl. Hildapromenade 5. (Atelier: Hoffstr. 5) ⇨ 2 11 45
— Frzka, We, NördlHildapromenade 5
— Frdr, Parkw, LudwigMarumStr. 41
— Hans, RegRat, Zietenstr. 75
— Katharina, We, Zietenstr. 75
Sutsch Arthur, GenVertr, Gartenstr. 30-32
Sutter Ad, OFeuerwehrm, HagsfelderAllee 21
— Else, BbBetrInspn, Klauprechtstr. 48
— Else, Schneiderin, Hegaustr. 6
— Eug, MaschSchloss, Schützenstr. 59
— Frz, PFacharb, AmStadtgarten 3
— Frid, RbOInsp iR, Schnetzlerstr. 9
— Frida, Buchhn, AuerStr. 61
— Frieda, Frau, Links der Alb 20
— Frieda, We, AmZwinger 11
Sutter Frdr, Rentn, Siedlerstr. 20
— Fritz, Arb, BaslerTorStr. 33
— Prof Dr Dr Dr Georg, pr Arzt, AmBurgweg 3 ⇨ 4 23 45
— Gerd, DiplMathematiker, Hirschstr. 61
— Hans, Autoblechner, Kelterstr. 33
— Heinz, Kraftf, Gartenstr. 10
— Helm, Vikar, Sternbergstr. 13
— Herb, Ing, HagsfelderAllee 21
— Hrm, Mech, Augartenstr. 30 H
— Hugo, Mech, Gerwigstr. 21
— Ilse, Frau, Kriegsstr. 152
— Inge, Frau, KarlsruherStr. 57
— Joh, BetrM iR, KarlWilhelmStr. 9
— Johanna, Sekrn, Engesserstr. 4
— Julie, Frau, KarlsruherAllee 11
— Käthe, Bahnang, Engesserstr. 4
— Karl, MalerGesch, Bachstr. 60
— Karl, NähmMonteur, Humboldtstr. 12
— Karolina, We, Weltzienstr. 22 ⇨ 5 26 66
— Karol, We, Buntestr. 4
— Leop, Rentn, Feldblumenweg 3
— Leop, Zimmerm, GrötzingerStr. 22
— Lilly, Frau, Akademiestr. 18
— Ldw, Kfm, Scheffelstr. 49
— Luise, We, Am Zwinger 15
— Max, Landw, Kelterstr. 33
— Olga, Stenotyp, Engesserstr. 4
— Osk, Schlosser, Schumannstr. 1
— Otto, Fräser, KarlsruherAllee 11
— Otto, Heiz u Maschinist, Werderstr. 17
— Otto, Kernm, Weiherstr. 10
— Paul, kfmAng, Weltzienstr. 22 ⇨ 5 26 66
— Ph, städtArb, Körnerstr. 16-18
— Rich, VerwInsp, GottesauerStr. 47
— Rob, Maschinist, WeingartenerStr. 19
— Rolf, Buchdr, Schillerstr. 43
— Rud, Gärtner, Feldblumenweg 11
— Sigr, We, Brüchlestr. 20
— Ther, We, Kriegsstr. 165
— Wlh, Arb, Jägerstr. 19
— Wlh, MaschSchlosser, Marstallstr. 32
— Wili, Ang, Weiherstr. 16
— Willi, MechanM, Marienstr. 30
— Willi, Schrein, Weiherstr. 16
Sutterer Ernst, Werbegraphiker, Weltzienstr. 33
— Erw, Kraftf, Gebhardstr. 7a
— Wlt, Kaplan, Hohenzollernstr. 37
Svede Herta, We, Grillparzerstr. 16
Svojanovsky Marie, We, Inselstr. 13
Swadzba Hch, Offsetdrucker, Wickenweg 14
Swarovsky Ed, Rentn, Zietenstr. 61
Swedek Christine, We, Weinbrennerstr. 75
Swida Dr Waldem, PrivDozent, Erzbergerstr. 8
Swieczkowski Leo, RegOInsp, zWv, Kronprinzenstr. 1
Swierczek Hannelore, Frau, Fasanenstr. 8
Swietoslawski Kasimierz, ElTechn, Putlitzstr. 10
Swillins Ewald, Schreiner, Glasweg 5
Swirak, Gerh, ElMont, Sophienstr. 97
— Maria, We, Sophienstr. 97
Switag Emma, Frau, MannheimerStr. 68
Switalski Ida, We, Zirkel 34
Swoboda Arth, Maler, Werderstr. 66
— Emanuel, Rentn, Killisfeldstr. 19
— Frz, HausM, Schlachthausstr. 8
— Hans, Ddogist, Oberwaldstr. 57
— Karl, EichOInsp, aD, Uhlandstr. 32

BAUGELD zu 4½% und hohe Steuerersparnis oder jährl. 25 bis 35% Wohnungsbau-Prämie. Guthabenzins 2½%
BADENIA BAUSPARKASSE KARLSRUHE 25 JAHRE
TELEFON 27318

BLB BADISCHE LANDESBIBLIOTHEK
Baden-Württemberg

Karlsruher Eisen- und Stahlhandel G.m.b.H.
Stab- u. Formeisen - Universaleisen - Spezialprofile - Qualitätsstabstahl - Blankmaterial - Schmiedematerial Qualitätsfeinbleche - verzinkte Bleche - Mittel- und Grobbleche, sowie Stahlbleche in sämtlichen Güten, Formaten und Stärken - Gas- und Geländerrohre - rohe schwarze Schrauben - Unterlegscheiben und Federringe
KARLSRUHE Fautenbruchstraße 49/51 Ruf Sammel-Nr. 3 14 87
Fernschreiber: Nr.: 0782 763 esta karlsruhe

Swoboda Leo, BbArbeit, Untermühlstr. 1
— Maxim, Dachdeck, Zunftstr. 7
— Viktor, Weichenwärter, Killisfeldstr. 17
— Wlh, BbOInsp, Waldstr. 35
Swozil Frz, Kraftf, Erzbergerstr. 70
Swrschek Hildeg, Sekrn, Wichernstr. 8
⇨ 5 20 62
Sychold Karl, Arb, Schlachthausstr. 10 A
Sydow Hrm, Rentner, GrötzingerStr. 56
— Wrn, Install, Hirschstr. 35a
Sykora Erich, PolBeamter, Bienwaldstr 37
— Hch, Kunstmal, Uhlandstr. 6
Sylla Horst, DiplIng, Kesselbergweg 12

Sylvia-Bekleidung GmbH.
Röcke — Damenhosen
Werderstraße 7 ⇨ 28320 u. 22179

Symalla Wlh, JustOSekr, Dammerstockstr. 21
Symanowski Alfr, Bäcker, LangeStr. 103
Synecek Leopodine, Rentn, Saarlandstr. 26
Syrbe Else, BehAng, MarieAlexandraStr. 34
Syplie Horst, PolBeamt, Eckenerstr. 19
Syrlik Paul, OZollinsp aD, Wichernstr. 17
Syskowski Rud, KrimSekr aD, Veilchenstr. 16
Szaban Viktor, Landwirt, Valentinstr. 49
Szabó Béla, Ledergroßhdlg, Weiherstr. 18 (Wohn: Posseltstr. 8)
— Gg, Schmied, Vokkenaustr. 41
— Magda, BetrTeilhn, Posseltstr. 8
⇨ 4 17 16
— Paul, Zimmerm, UntereStr. 5
Szameitat Rich, Kraftf, Tullastr. 46
Szegöffy Maragrete, Ang, EttlingerStr. 5
Szeiff Emmerich, Wattekonfektion, Lessingstr. 20 ⇨ 2 71 87 (Wohn: Dammerstockstr. 12)
Szekeres Ladislaus, Pfarrer, Nelkenstr. 1
— Laszlo, Automech, Ernststr. 70
Szen Jul, Major aD, Görresstr. 4
Szentner Jos, städtArb, GeorgFriedrichStr. 24
Sziedat Edith, Frau, Herrenstr. 18
— Emma, We, Klopstockstr. 6
— Helene, We, KoblenzerStr. 5
Szimmer Marie, We, Karlstr. 86
— Toni, Rentn, HermannBillingStr. 2
Szimsz Marg, We, Gritznerstr. 9
Szmixgiel Bronislaw, Schreiner, Pfinzstr. 92
Szolnoki Wlh, Arbeiter, Luisenstr. 27
Szwed Wlt, Kraftf, Eichelgasse 16
Szymala Elisab, Schneiderin, Dammerstockstr. 22
Szymborski Luise, We, Allmendstr. 25
Szypula Leop, Schrifts, Karlstr. 136
— Rud, Referent, Roonstr. 6-8

T

Tabak-Krauss, Douglasstr. 26 ⇨ 2 75 53 Groß- u Kleinhdl (Fil) Kaiserstr. 102 Karlstr. 115, Pfinztalstr. 29
Tabbert Wrn, Schreiner, Lindenplatz 7
Tabernacki Eckwart, VerwAng, KarlWilhelmStr. 26
Tabery Albin, Maschinist, Kaiserallee 23
— Ant, Metzg, MarieAlexandraStr. 45
— Eduard, Schneid, Seboldstr. 18
— Frz, BehAng, GrötzingerStr. 71
— Ldw, Lokheizer, Reichenbachstr. 25
— Willib, Pens, Seboldstr. 18
Tabler Heinz, PKraftf, Karlstr. 159
Tabino Emil, PolBeamter, Pfalzstr. 161
— Ldw, Kfm, Pfalzstr. 169
Tahoga Guiseppe, Bauing, Bergwaldstr. 14
Tachau Ludmilla, We, Winterstr. 45
⇨ 3 20 73

Tacho-Schnellwaagenfabrik
G.m.b.H.
Bannwaldallee 38 ⇨ 51647

Tack Bernd, Vertr, Weinbrennerstr. 77
Täubert Kuno, RolladenM, Ernststr. 57 a
— Luise, We, DurlacherStr. 26
Tafel Berta, We, Kaiserstr. 82a
Taigner Wilfried, Ing, Friedenstr. 19
Takacs Cäc, Frau, Yorckstr. 17
Talheimer Kath, Frau, Friedenstr. 18
Talke Wlt, HdlsVertr, Sophienstr. 213
⇨ 5 33 20
Tallafuß Gottfr, StbSchaffner, Weinbrennerstr. 47
Talmon Helm, Revisor, Rheinstr. 102
Talmonn l'Armée Paul, HeizMont, Zähringerstr. 18
Tamaschi Joh, Schlosser, Zietenstr. 17
— Marg, Frau, Neufeldstr. 34
Tamburlin Emilie, We, Lessingstr. 76
— Günter, Ang, Gerwigstr. 14
— Pauline, We, Gerwigstr. 14
Tamm Otto, Rechtsanw, Vorholzstr. 6
Tamme Hildeg, We, Lindenallee 7
Tammer Elisab, staatl gepr Gymnastik Lehrn, Wörthstr. 4
Tampier Ed, Frau, BehAng, Hirschstr. 150
— Rud, SparkBeamter, Pfinztalstr. 69
— Willi, MaschArb, Bergstr. 13
Tandler Herb, Kfm, Eisenlohrstr. 30
— Karl, Maler, Eisenlohrstr. 30
— Oskar, Spritz- u KunststoffHerst, Moltkestr. 20, Bau A ⇨ 5 37 83
— Osk, WerkzSchlosser, BonnerStr. 27
Tangel Elisab, Frau, Boeckhstr. 15
Tanner Fritz, BehAng, Sedanstr. 12
— Reinh, PPräsident aD, Moltkestr. 101 ⇨ 5 21 46
— Rochus, Arb, Gerwigstr. 2
Tannert Osk, Rentn, Roggenbachstr. 14
Tannhäuser Elsbeth, We, GermersheimerStr. 8
— Iring, Ang, Bienwaldstr. 33
Tannich Friederike, Näherin, Kaiserstr. 33
Tannreuther Bab, We, Roonstr. 10
Tanzer Alois, Hotelbes, Bahnhofplatz 2 (Schloßhotel ⇨ 3 18 06-08)
Tappe Erich, SchneiderM, GustavBinzStr. 22
— Ew, WerkM, Brahmsstr. 2
— Irma, Frau, Kronenstr. 19
— Irmg, Helfern in Steuers, Karlstr. 119
⇨ 3 03 78
— Karl, Arb, NeueAnlageStr. 29
— Maria, We, Karlstr. 119
Tappert Arnold, Bauing, Sperberweg 23
— Dorothea, Buchhn, Tauberstr. 21
— Gertr, Frau, Sperberweg 23
— Wlt, HdlsVertr, Südendstr. 31
Taraba Ad, Fotogr, Kriegsstr. 109
— Alois, Schleifer, Gebhardstr. 27
Tarrach Käthe, Frau, Haid&NeuStr. 74
— Rud, Mech, Haid&NeuStr. 74
Tasche Dr Frdr, Senatspräs b BGH, Ebertstr. 6 ⇨ 3 06 63
— Paula, Frau, Leopoldstr. 31
Taschenberger Günther, Monteur, Grenzstr. 9
Taschowsky Erwin, Monteur, Lindenallee 29

SKODA-JAWA-TATRA
Bezirksvertretung
Gebr. Bierbrodt oHG.
Waldstraße 63 ⇨ 22742

Tatrai Stef, Metzger, An der Bahn 21
Tatzel Maria, We, Klosestr. 7
Tatzl Marie, We, BadenerStr. 33
Taube Maria, We, Murgstr. 10a ⇨ 3 14 94
Taubenkorb Joh, Rentn, Belfortstr. 16
— Otto, SchreinerM, Belfortstr. 16
Tauber Ant, Lokf, Bürklinstr. 4
— Gg, ElIng, Kniebisstr. 33
— Ingeb, StudRätin, Körnerstr. 54
Taubert Lothar, Schreiner, Scheffelstr. 54
Tauchert Gerh, SchreinerM, Hertzstr. 2
— Kurt, RichtM, HagsfelderAllee 9 f
Tauchnitz Alfr, Geschf, Keßlerstr. 8 H
⇨ 5 20 00
— Gertr, We, Schützenstr. 96
— Maria, We, Kaiserallee 109 ⇨ 5 15 76
Taudt Erich, BehAng, Schillerstr. 32
Tauer Barb, We, BonnerStr. 29
— Emma, Frau, Boeckhstr. 12
— Joh, Zimmerm, Uhlandstr. 16
— Wlt, ElIng, GeorgFriedrichStr. 15
Taufer Wlt, Buchh, Neckarstr. 13
Taus Jak, Schuhm, MarieAlexandraStr. 14
— Kath, We, Winterstr. 32
Tausch Frz, Schmied, Sommerstr. 4
— Hrm, Arb, Tullastr. 82
Tauschek Marie, We, Erzbergerstr. 54
Tauschel Helm, OIng, Gabelsbergerstr. 15
Tausendfreund Anna, We, Weinbrennerstr. 9
— Eva-Maria, Lehrerin, Weinbrennerstr. 9
— Fritz, Wächter, Hirschstr. 51a
Tauss Stef, Rentn, Wilhelmstr. 75
Tautz Wrn, Komponist, Südendstr. 38
Tavernier Karl, Bäck, Hardtstr. 58
Taxi-Zentrale, VictorGollanczStr. 1
⇨ ✶ 3 00 33

Taylorix
BUCHHALTUNG
Walter Starke
Amalienstraße 14b, Ecke Karlstraße ⇨ 23680

Tebrocke Alfr, VerwSekr, Weglangstr. 7
Tecchio Karl, Ing, Sachsenstr. 1
— Raimund, Modellbauer, Schillerstr. 45

Glas aller Art
Metallwaren für Dekorationen
Beschläge für Glasschiebetüren
Stützen für Glasschutzwände
u. Aufsätze, Sandstrahlgebläse
Joh. Rüger
Schützenstr. 57 Fernruf 24264

BLB BADISCHE LANDESBIBLIOTHEK
Baden-Württemberg

Bettfedernreinigung Inlett u. Federn **Ruf 3** - 1 - 2 - 3 - 4
A. Springer, Ettlinger Straße 51

Technische Hochschule, Rekt u Verw, Hertzstr. 16, Rektor ⇨ 2 53 66, Verw ⇨ ✶ 2 29 61
siehe auch Abt I

Technischer Überwachungsverein Mannheim eV, Dienstst Karlsruhe, Ebertstr. 14 ⇨ 3 01 39, 3 26 39

Technisches Hilfswerk, Bundesanstalt, ReinholdFrankStr. 68 ⇨ 2 75 03 *

Teckentrup Wlt, kfmAng, Dahlienweg 30
Tedeschi Slavko, Opernsäng, Wichernstr. 10
Tedeski Erich, Monteur, Schützenstr. 65
Teepe Wrn, DiplIng, Bienwaldstr. 45
Tecuwen Josephine, We, Hirschstr. 91

TEFIFON
Kaiserpassage 25-27 ⇨ 27454

Tegel Oskar, OMonteur, Augartenstr. 49
— Rosalie, We, Adlerstr. 27
Tegtmeyer Karl, BehAng, Hardtstr. 29
Teich Gg, SozGerInsp, Viktoriastr. 15
Teichert Ant, Spedit, Brauerstr. 51 ⇨ 2 64 29
— Anton, Kammermusiker, Volzstr. 3
— Hrm, MalerM, Gerwigstr. 25
— Herta, We, KoblenzerStr. 12a
— Wlh, Kraftf, Viktoriastr. 9
Teichgräber Kurt, Justitiar, Riefstahlstr. 10
Teichmann Elisab, OLehrn, Schumannstr. 11
— Harry, BbRat, Kriegsstr. 242
— Hertha, We, Stösserstr. 1
— Luise, We, FriedrichNaumannStr. 21
— Marta, Frau, ImGrün 19
— Rich, DiplIng, Feldbergstr. 9
— Wlh, Ang, Leopoldstr. 42
Teichner Ant, Werkf, KoblenzerStr. 1a
Teichtmeyer Clara, We, Dürrbachstr. 22
Telatinski Marella, Frau, Schlachthausstr. 10 B
Telecki Michael, Kraftf, Gluckstr. 3
Telefon- u Signalbau, Hch Kästel, Kaiserallee 14 ⇨ 5 29 52
Telefonbau und Normalzeit Lehner & Co. Verwaltungsbezirk Mannheim Techn. Büro Karlsruhe, Gartenstraße 4 ⇨ ✶ 27618 *
Telefunken, Verkaufsbüro, Amalienstr. 37 ⇨ 2 85 96
Teletzky Joh, Schlosser, Maxau a Rhein 21
Telgmann Hch, Lagerist, Berckmüllerstr. 17
Teller Lydia, Frau, Lessingstr. 32
Telschow Erich, Feinmech, Neufeldstr. 72
— Hdw, We, Jahnstr. 17
Temke Erw, Kontrolleur, Philippstr. 11
Temme Hch, DiplIng, BruchsalerStr. 2
Temmler Alfr, BuchdrBes, Bienleinstorstr. 45 ⇨ 4 20 32 (Gesch: Jägerstr. 7)
— Gertr, We, Neßlerstr. 1
— Helm, Autokfm, Bergwaldstr. 17 ⇨ 3 00 14, 3 04 14
Temp Charlotte, Sekrn, BonndorferStr. 7
Tempel Gerh, Stadtinsp, Parkstr. 9
Temple Engelbert de, technRbOSekr aD, Pfinztalstr. 94
— Ottmar de, MaschTechn, Adlerstr. 53
Templin Antonie, We, Dammerstockstr. 19
— Klara, We, Dornwaldstr. 6
— Kurt, RegSekr, Kriegsstr. 61

Tempo Lieferwagen
Hanomag LKW und Schlepper
Automobilhaus Rudolf Rempfer
Verkauf / Kundendienst / Reparatur-Betrieb
Kußmaulstraße 5 ⇨ 51625 und 51626
Schnelldienst - Ausstellung
Tankstelle bei der Kriegsstraße 5a

Temporal Juliane, Frau, Herrenstr. 14
Tempski Irmg v, We, Kaiserstr. 41
ten Hompel Franz, Vers.-Kaufmann, Büro: Virchowstr. 24 ⇨ 5 09 47 Privat: Kantstr. 10 ⇨ 3 21 49 *
Tenigold Frz, Schuhm, Mühlwiesenweg 9
Tennert Otto, Dreher, Albtalstr. 21

Tensi & Kaucher
Buchbinderei
Waldhornstraße 10 ⇨ 28428

Tensi Frz, Papierw u Büroart, Adlerstr. 16 ⇨ 2 55 64 (Druckerei: Adlerstr. 22)
— Frz, Schrifts, Adlerstr. 56
— Hugo, BkAng, Kaiserstr. 40
— Otto, BuchbindM u InnungsOberM, Adlerstr. 16 ⇨ 2 84 28
— Stefanie, We, Adlerstr. 16
Tenta Emil, Bauarb, Wilhelmstr. 75
— Frz, Maurer, Hardenburgweg 16
Tenzer Paul, Arb, Yorckstr. 4

TEPPICHHAUS
VEITH & WINKLER
KARLSRUHE · HERREN-ECKE KAISERSTR.
NEBEN RUD. H. DIETRICH
⇨ 28860

HERMANN TERBRAK
BAUUNTERNEHMEN
Hoch-, Tief- und Stahlbetonbau
Baggerbetrieb
Weingartener Straße 56 ⇨ 4 17 68/69

Terbrak Hrm, Bauing, Dürrbachstr. 29 ⇨ 4 17 68
Terjung Wlh, kfmDir, Weberstr. 14 ⇨ 2 11 59
Termath Berni, BV-Tankstelle u. Wagenpflege, Ecke Ettlinger- u. Rüppurrer Str. ⇨ 3 25 08
Terrepson Heinz, technAng, Waldring 17
Terres Dr Dr Ernst, Hochschulprof, KarlWilhelmStr. 1b
Terres-Trip Dr Luise, Patentanwältin, KarlWilhelmStr. 1 b
Terry Frz, technAng, Kropsburgweg 28
Tersteegen Heinz, KraftwerksM, Fettweisstr. 48
Terstenjak Joh, Lichtpauser, Dragonerstr. 5
Tertzer Viktor, Rentn, Sophienstr. 75
Tesch Alex, Kfm, Hirschstr. 81
— Friedel, Hotel-Pension-Garni, Hirschstr. 81 ⇨ 2 74 57
— Hans, Arbeiter, DurlacherAllee 20
— Hans, Maurer, Haid&NeuStr. 21
— Otto, Kfm, LudwigVindthorstStr. 40
Tesche Klaus, Werkzeugm, Wichernstr. 23
Teschner Erh, DiplKfm, ReinhFrankStr. 11
— Maria, We, Lameystr. 63
Teske Manfr, Mech, Lameystr. 55
— Wlt, Revisor, Weinbrennerstr. 63
Tessar Frz, kfmAng, Lohengrinstr. 3
Tessari Rolf, Schlosser, Philippstr. 26
Tetsch Else, We, Klavierlehrerin, Moltkestr. 39
Tettenborn Kurt, Vertr, Dornwaldstr. 6
— Wlt, HdlsVertr, Kriegsstr. 246 ⇨ 2 63 98
Tetz Rosa, We, Seboldstr. 9
Tetzner Hch, Kraftf, Siedlerstr. 26
— Wlt, VersKfm, Karlsburgstr. 12 ⇨ 4 11 80
Teuber Erich, SozGerInsp, Sinnerstr. 8
— Fritz, Pianist, AugustDürrStr. 3
Teubner Erich, Expedient, Daimlerstr. 8
— Gg, Ing, Vorholzstr. 11
— Rud, VerwInsp, Brauerstr. 57
Teucher Hans, Sachbearb, Kurfürstenstr. 10
— Hel, We, Kurfürstenstr. 10
Teuchert Mart, Bierführer, HermannKöhlStr. 4
Teufel siehe auch Teuffel
— Hans, Kraftf, Baumeisterstr. 18
— Joh, Arb, Winterstr. 18
— Johanna, We, Zunftstr. 20
— Karl, Arbeiter, Forststr. 27
— Klara, Frau, Haid&NeuStr. 23
— Osk, Priv, Goethestr. 17
— Paula, Sekrn, Haid&NeuStr. 23
Teuffel siehe auch Teufel
— Doris Freiin v, Priv, Eisenlohrstr. 32
— Else v, Frau, Neuheckstr. 2
— Emma, Ang, Blütenweg 4
— Gisbert v, Archit u Hochschulprof, Lebrechtstr. 45 ⇨ 3 02 24
— Wlfg, Ing, Blütenweg 4 ⇨ 3 09 98
Teuffel von Birkensee Eberh, Ang, Akademiestr. 14
Teuscher Karl, Arb, Neubruchweg 2, Baracke 9
— Wern, Schlosser, Falterweg 1
Teutsch Wlh, Oberst aD, DiplIng, Sophienstr. 70 ⇨ 2 12 60
Tews Ad, BbSekr, Scherrstr. 3a
— Reinh, Schrein, Elfmorgenbruch 13
Tex-Laboratorium, Wutachstr. 15 ⇨ 3 16 97
Textil-Holzschuh, Werderstr. 48 ⇨ 2 25 03
Textor GmbH., Großhandel in Schuhen u. Sportartikeln, Rüppurr, Arndtstr. 12, Postfach 6 ⇨ 3 16 87
Textor Wlh, HausM iR, Yorckstr. 54 ⇨ 5 18 97
Tgahrt Brigitte, Diakonisse, Thomashof 5
Thaden Ernst v, Kfm, GewannKleinoberfeld 31
— Horst v, MaurerM, Kreuzelbergstr. 26
— Ruth v, Lehrn, Kreuzelbergstr. 26

Wilhelm Müller General-Vertretungen
BÜRO-EINRICHTUNGEN **Büromaschinen**
Karlstraße 34 Fernruf 27080

BLB BADISCHE LANDESBIBLIOTHEK
Baden-Württemberg

FERNSCHREIB-NR. 0782/670
ANNONCEN-EXPEDITION
KRAIS
WERBEGES. M. B. H
KARLSRUHE · WALDSTR. 30
TELEFON ✱ 23544
wählt für Sie unter den 1400 Tageszeitungen, die in der Bundesrepublik und Westberlin erscheinen.

Thal Gg, Schreiner, Kriegsstr. 84
Thaler Ad, DrehM, Schifferstr. 24
Thalmann Meta, Frau, Lessingstr. 76
Thamm Arnh, OSchrankenw, Rankestr. 4
— Norb, HLehrer, Putlitzstr. 8
Thate Otto, HdlsVertr, Mathystr. 14-20
— Wrn, Autokfm, Herrenstr. 50a
Thauer Heinz, Kraftf, Bunsenstr. 11
Theegarten Harry, DiplIng, Hohenzollernstr. 43
Theers Eva, Geschf, Hirschstr. 101
Theierl Gg, Maur, WolfartsweiererStr. 10
Theil Dr Kurt, Kinderarzt, Rittnertstr. 59 ⇨ 4 19 83 (Praxis: Karlsburgstr. 6)
Theilacker, Uhren u Schmuckw, Kaiserstr. 38 ⇨ ben 2 31 94
— Marliese, Frau, Sternbergstr. 1
— Paula, Frau, Körnerstr. 44
Theilaker Rob, RegOAmtm aD, KarlWilhelmStr. 1a
Theile Erh, Konstrukt, Schlachthausstr. 8 A
Theiler Helm, BbAsst, Rabenweg 17
Theilmann Erw, KüferM, Obstkelterei, Allmendstr. 2
Theimer Edmund, Mech, Mathystr. 30
— Gottl, Fräser, Brühlstr. 1
Theinert Rudi, ElMont, Lindenplatz 6
— Rud, HdlsVertr, Lamprechtstr. 22
Theis Amalie, Frau, Steinstr. 29
— Frz, Amtm, Vorholzstr. 38 ⇨ 2 15 41
— Helene, We, Oberwaldstr. 34
— Helm, Kfm, Sophienstr. 192
— Karl, Ang, Zähringerstr. 84
— Lina, We, Weinbrennerstr. 60
— Wlt, kfmAng, BerlinerStr. 3
Theisinger Kurt, Lehr, Turmbergstr. 18
Theiss Flora, Frau, Uhlandstr. 27
Theissen Hans, Kraftf, Schützenstr. 67
— Dr Max & Co, Nürnberg, Stahllager Karlsruhe, DaxlanderStr. 64a ⇨ 27250
— Theod jr, DiplVolksw, Baumeisterstr.38
— Theod sen, Geschf, Hirschstr. 97 ⇨ 2 26 70
Theissing Joha, Ang, Arndtstr. 11
Thelen Erich, Maurer, AuerStr. 54 H
Then Stefan, Ang, AugustBebelStr. 62
Theobald Alb, BehAng, Gerwigstr. 25
— Alf, RegOAmtm, Lachnerstr. 13
— Elisab, We, Hübschstr. 10 ⇨ 5 36 04
— Helene, HLehrn iR, Gerwigstr. 25
— Dr Hrm, MinRat aD, Moltkestr. 43 ⇨ 2 14 45
— Juliana, We, Weltzienstr. 13
— Osk, RchDir iR, Hirschstr. 154
— Selma, Buchhalterin aD, Gerwigstr. 25
Therjan Ida, We, GeorgFriedrichStr. 3
— Pet, Schweißer, Haizingerstr. 13

Therkatz
Herrenausstatter - Hüte - modische Damenartikel
Kaiserstr. 223 (Bei der Hauptpost) Ruf 24041

Therkatz Wolfg, GeschInh, Hegaustr. 10a ⇨ 2 40 41
Theuber Elsa, Frau, Baumeisterstr. 10
Theuer Frdr, Fußpflege, Waldhornstr. 28a
Theuerer Willi, Arb, Werderstr. 1
Theumer Erna, Frau, Saarlandstr. 37
Theuner Reinh, Arb, Kropsburgweg 38
Theurer Anna, We, Nebeniusstr. 7
— Elfriede, Frau, Dohlenweg 7c
— Emil, Rentn, Amthausstr. 23
— Eug, Mech, Renckstr. 9
— Frdr, Stadtamtm, Schillerstr. 26a
— Gottl, KarosseriebauM, Lorenzstr. 2
— Gust, Ferntransporte, DaxlanderStr. 70a ⇨ 5 11 38 (Wohn: Schillerstr. 51)
— Gust KG, Karosserie- u Fahrzeugbau, DaxlanderStr. 70a ⇨ 5 11 38
— Hch, WerkM, Bienleinstorstr. 10
— Karl, Lokf aD, Schückstr. 11
— Karl, VerwDir iR, DurlacherAllee 47
— Kath, We, Südendstr. 59
Thiede Emma, OPSekrn, Klauprechtstr. 45
— Ingeborg, Frau, Lindenallee 32
Thiedemann Erich, RegInsp, DanzigerStr. 6
Thiel Andr, PFacharb, Lortzingstr. 7
— Arth, Ang, Stösserstr. 1
— Benno, Schrein, KarlWilhelmStr. 26
— Brnh, Mech, Millöckerstr. 6
— Dolf van, SchmuckwGroßhdlg, Zietenstr. 34 ⇨ 5 31 94
— Edith, We, Bismarckstr. 6
— Erich, StbWagf, Klosterweg 21
— Frdr, Ang, Neckarstr. 21
— Hans-Jochen, Maschinist, GrötzingerStr. 54
— Joach, VerwAng, Bürklinstr. 4
— Jul, Dreh, Bienleinstorstr. 13
— Lucia, OLehrn iR, Reichenbachstr. 30
— Luise, We, Sophienstr. 177

M. Thiel - Rekord
Damen-, Herren- u. Kinderkleidung
Kaiserstraße 50 ⇨ 24275
Wohnung: Adlerstraße 53

Thiel Marg, Frau, Grenzstr. 18
— Max, MaschSchloss., Zunftstr. 1

Thiel Otto, Autosattler
Sophienstraße 179 ⇨ 51275
(Wohn: Moltkestr. 81)

— Paula, Frau, Augartenstr. 17
— Raim, Hdlr, Nokkstr. 11
— Rich, Arbeiter, Lachnerstr. 3
— Rich, VerwAng, Körnerstr. 50
— Willi, Rentn, Zunftstr. 1
— Wolfg, VAng, Resedenweg 2
Thielbeer Maria, Frau, Enzstr. 21
— Paula, PAsstn, Achernstr. 1
Thielberger Frdr, Buchprüfer, Rankestr. 8
Thiele Berth, DiplPhys, Bachstr. 1
— Friederike, We, Elfmorgenbruch 13
— Fritz, Rentn, Zähringerstr. 17b
— Gertrud, Köchin, Schützenstr. 78
— Hans-Joachim, Kfm, Hirschstr. 107
— Helm, Fabrkt, KarlWilhelmStr. 10
— Helm, Hotelkfm, Philippstr. 22
— Herb, VerwAng, Weinbrennerstr. 43
— Hrm, GemVollz, Weinbrennerstr. 43
— Hilde, Photo-Atelier, Hirschstr. 107 ⇨ 2 78 02
— Karl, Arb, Elfmorgenbruch 19
— Wlt, Mech, Gerwigstr. 56
Thielemann Hertha, Frau, Neuensteinstr. 10
Thielicke Erna, Frau, Postweg 6
— Ernst, Ing, Posseltstr. 6 ⇨ 4 15 75
Thiem Anna, We, Hengstplatz 3
— Heinz, Kammermusiker, Dammerstockstr. 21
— Karl, Kraftf, SchwetzingerStr. 76
— Rosi, Frau, Hirschstr. 62
Thiemann Gerh, VInsp, Hauckstr. 3
— Walt-Joach, Rechtsanw, MarxzellerStr. 3 ⇨ 30900 (Büro: Mozartstr. 13 ⇨ 2 54 02)
Thieme Charl, We, KarlSchremppStr. 69
— Hrm, Rentn, Erzbergerstr. 4
— Ilse, Laufmaschenrep, AugustBebelStr. 73
— Kurt, Kfm, AugustBebelStr. 67
— Kurt, Privat, AugustBebelStr. 73
— Mathilde, We, Hirschstr. 65
— Paul, Kraftf, Wachenburgstr. 17
— Wlh, Mech, Hertzstr. 6
— Wolfg, Prediger, Zirkel 19
Thiemecke Ernst, Lagerverw, Belfortstr. 6
— Hrm, HLehrer, Belfortstr. 6
Thiemt Alfr, KrkKontr, RintheimerStr. 5
— Mina, Weinstube, DurlacherStr. 75, (Wohn: Wilhelmstr. 26)
Thier Berta, We, Pfinztalstr. 64
— Fritz, Arbeiter, Weinbrennerstr. 65
— Günth, kfmAng, Kaiserstr. 205
— Herb, kfmAng, Kreuzstr. 31
— Maria, We, Kreuzstr. 31
Thierfelder Joachim, Maurer, Wattkopfstr. 48
Thiergärtner Jos, MaschArb, Tullastr. 38
— Meta, Kunstgewerbl, WeingartenerStr. 4
Thiergarten Anneliese, We, Gebhardstr. 25 ⇨ 3 12 44
Thieroff Woldemar, Weber, Gartenstr. 74
Thiery Ottilie, We, Akademiestr. 75 ⇨ 2 18 95
Thies Anna, We, Roonstr. 27
— Barb, Frau, ImGrün 30a
— Emma, PSekrn, Bürklinstr. 12
— Gebh, Ing, Grillparzerstr. 15
— Gerh, Kinotechn, Kaiserstr. 41
— Gunter, Handelsmakler, Rheinstr. 4
— Regina, We, Yorckstr. 63
— Rich, HdlsVertr, Stephanienstr. 13
Thiesmeyer Hch, Staatsanwalt, Zwergenweg 3
Thiess Nik, SchreinerM, PfarrerBlinkStr. 4
— Viktoria, We, PfarrerBlinkStr. 20
— Werner, Kraftf, Rheinstr. 6
Thiessen Carl-Otto, Techn, Yorckstr. 60
Thiessen Prof. Dr. Peter, Facharzt für Geburtshilfe u. Frauenheilkunde, Chefarzt der Städt. Frauenklinik, Moltkestr. 14 ⇨ ✱ 5 09 01 Sprechz: täglich 10-11, 16½-17½ Uhr, außer Mi u. Sa, u. nach Vereinbarung in der Klinik (Privatwohnung: Moltkestr. 16 ⇨ ✱ 50901) *
Thim Frz, Schreiner, BadenerStr. 15
Thimig Anna, We, Ortenaustr. 10
— Kurt, AbtLtr, Ortenaustr. 10
Thimm Auguste, We, Mondstr. 4
— Wlh, Rentn, Boeckhstr. 40

1858 1958
VOLKSBANK KARLSRUHE
e. G. m. b. H.
Hauptgeschäft: Marktplatz, Ruf ✱ 26991 - Zweigstellen in: Khe.-Knielingen, Lauterburger Str. 2, Ruf 53070, Khe.-Mühlburg, Rheinstr. 42, Ruf 51838

BLB BADISCHE LANDESBIBLIOTHEK
Baden-Württemberg

HAID & NEU KARLSRUHE
Die gute HAID & NEU Nähmaschine
SEIT 1860

Thinnes Maria, We, Dammerstockstr. 17
Thöne Albertine, We, Goethestr. 16
Thom Louise, Frau, Weinbrennerstr. 59
— Sof, We, Treitschkestr. 7
Thoma Aenne, Musikpädagogin, Gabelsbergerstr. 13
— Alf, Beifahrer, Pfalzstr. 19
— Anna, We, Dietrichstr. 22
— Ant, Schleifer, BingerStr. 22
— Franziska, OPSekrn, Damaschkestr. 19
— Frida, Frau, RintheimerStr. 26
— Frieda, We, Posseltstr. 12 ⇔ 4 10 68
— Hans, kfmAng, Herrenstr. 5
— Helm, PSchaffner, Hirtenweg 41
— Helm, StbSchaffner, PfarrerBlinkStr. 1
— Herb, StbSchaffn, Adlerstr. 45
— Hildegard, We, Gerwigstr. 23
— Ida, We, Marienstr. 28
— Ignatz, Arb, Marktstr. 2
— Jos, ElMont, Klauprechtstr. 29
— Jos, Former, LothringerStr. 1
— Jos, StbOSchaffn aD, Buntestr. 18
— Karl, BetrLtr, Hirschstr. 170
— Karola, Frau, Hirtenweg 41
— Karol, We, HansThomaStr. 3
— Katharina, Frau, Kriegsstr. 230
— Kil, Expedient, Humboldtstr. 33
— Klara, Buchhdlrn, Mathystr. 40
— Kurt, MaschIng, Klauprechtstr. 29
— Leop, ZuschneidM, Kriegsstr. 230
— Maria, Frau, Schützenstr. 94
— Marie, We, Gerwigstr. 58
— Marie, We, Karlstr. 60
— Minna, Frau, Hirtenweg 41
— Otto, städtAufseher, Kronenstr. 3
— Paul, ArchitBüro, Wörthstr. 1 ⇔ 23138
— Paul, Expedient, Schützenstr. 10
— Peter, Arbeiter, Marktstr. 2
— Reinh, Drogist, RintheimerStr. 26
— Reinh, Schleifer, RintheimerStr. 26
— Ruth, Werbeatelier, Adlerstr. 45
— Sofie, We, Gabelsbergerstr. 13
— Willy, MaschBauM, Schillerstr. 17
Thomä Arth, HdlsVertr, Weinbrennerstr. 29 ⇔ 5 13 87
Thomaier Emma, We, Bahnhofstr. 30
— Jos, PolBeamter, Buntestr. 6
— Maria, We, Siemensallee 51
— Oscar, Rentner, AugustSchwallStr. 1
— Willi, kfmAng, Belchenstr. 21
Thomann Eug, Kfm, Welfenstr. 15
Thomas & Co KG, Finanzierungen, Guntherstr. 7 ⇔ 53525
Thomas Alb, GenVertr, Neckarstr. 7 ⇔ 3 05 68
— Alb, Schreiner, Körnerstr. 37
— Alfr, Musiklehr, Grillparzerstr. 15
— Anna, We, Goethestr. 26
— Anna, We, Schumannstr. 8
— Ant, Rentn, Gewann Amtmännenwiesen 2
— Barb, We, Grillparzerstr. 15
— Edgar, DiplIng, Kanonierstr. 15
— Elsa, Frau, Bernhardstr. 11-13
— Elsa, Frau, LangeStr. 124
— Elsa, We, Sophienstr. 184 b
— Erich, Ang, AugustBebelStr. 75
— Ernst, Weinhdlr, Volzstr. 19
— Ernst u Co, Weingroßhdlg, Hardtstr. 37a ⇔ 5 15 94
— Ferd, Glaser, Waldhornstr. 2
— Frieda, We, Herrenstr. 50a
Thomas Frdr Wlh, RbSekr aD, Frankenstr. 4, ⇔ 3 22 66
— Gerh, Kfm, Redtenbacherstr. 9
— Gertrud, kfmAng, Augartenstr. 28
— Gust, JustOInsp, GrötzingerStr. 54a
— Hans, kfmAng, Schillerstr. 25
— Hans, Vertr, Viktoriastr. 7
— Heinz, Maler, BerlinerStr. 49
— Hilde, We, Ligusterweg 7
— Hrm, PolRat, Pfinzstr. 2
— Joh, Rektor, Hirschstr. 102
— Karl, Maler, DürkheimerStr. 4
— Karl Heinz, ElIng, Hardenburgweg 9
— Kurt, techn Zeichner, Reichenbachstr. 25

Thomas Kurt, K.G., Velox Verkaufsst. Karlsruhe, Kriegsstraße 123 ⇔ 25956

— Max, Schlosser, Dreisamstr. 9
— Max, SchreinM, Westmarkstr. 82
— Osk, Geschf, Gebhardstr. 7
— Otto, Mech, Buschwiesenweg 14
— Rob, BkBeamt iR, Hübschstr. 20
— Rob jun, Organist, Hübschstr. 20
— Rosa, Frau, KonstanzerStr. 3
— Ruth, Frau, Weinbrennerstr. 61
— Susanne, Frau, Douglasstr. 15
— Wlt, Kfm, Kurfürstenstr. 10 ⇔ 3 17 88
— Wlt, Rentn, Scheffelstr. 70
— Wlt, Zahnarzt, Herrenstr. 50a ⇔ 2 55 67
— Willy, Rentn, Geranienstr. 24
Thomaschewsky Alfred, Mech, Markgrafenstr. 43
— Hch, Arb, Leopoldstr. 16
— Sus, We, Leopoldstr. 16
Thomaser Hans, Sägewerkbes, StuttgarterStr. 10
Thomashof, Bibel- u Erholungsheim ⇔ 4 25 63
Thomasius Christian, Musiklehrer, GewannMittelreut
— Dietrich, DiplGewerbelehrer, GewannMittelreut
Thomat Karol, We, Hirschstr. 162
Thomauske Wolfg, Kraftf, Sternbergstr. 6
Thome Aug, Arb, RüppurrerStr. 32
— Emil, Fabrikant, Adlerstr. 50 ⇔ 2 61 98
— Frieda, We, Merkurweg 44

Karl Thome & Cie.
Möbelfabrik
Inneneinrichtung
Herrenstraße 23 ⇔ 26003

Thome Klothar, Kfm, Gabelsbergerstr. 3
— Dr Manfred, Arzt, Beethovenstr. 3 ⇔ 2 52 48
— Maria, We, GeschTeilhn, Beethovenstr. 3 ⇔ 2 60 03
— Mart, Rentn, Sedanstr. 10
— Dr Ruth, prÄrztin, Beethovenstr. 3 ⇔ 2 52 48
— Wlt, GeschTeilh, Beethovenstr. 3
Thoms Burgh, Mech, DanzigerStr. 18
— Luise, We, KonstanzerStr. 7
Thomsen Erika, We, Karlstr. 92
Thomson Christa, Frau, Moltkestr. 71
Thoresen Amal, We, Kronenstr. 13
— Emma, Frau, Augartenstr. 31
Thorley Anneliese, Sekrn, Friedenstr. 11
— Kath, We, Friedenstr. 11
Thormann Sigrid, We, Marstallstr. 12
— Wolfg, Buchh, Essenweinstr. 6-8
Thorsrud Orvar, Student, Sophienstr. 54
Thorwarth Helm, BkKfm, Hertzstr. 74
— K, Kesselschm, Adlerstr. 53
— Luise, We, Wattkopfstr. 58
Thraen Eugenie, We, ReinhFrankStr. 27
Thren Friedrich, Baugeschäft, Händelstr. 6 ⇔ 50695
Throm Alois, Zimmervermittlung, Volzstr. 39 ⇔ 5 34 78
— Alfr, Malergesch, Wettersbachstr. 5 ⇔ 4 14 19
— Elisab, We, Gebhardstr. 35
— Karl, RgOSekr iR, Bachstr. 52
Thümmel Dr Hans-Joach, BkRat, Seydlitzstr. 21
— Siegfr, VermTechn, Oberwaldstr. 55
Thümmich Elise, We, Damaschkestr. 35
— Ruth, HLehrn, Damaschkestr. 35
Thümmler Hans, DiplMathem, Rosenweg 11
Thünder Auguste, We, ReinholdFrankStr. 26
Thünen Martha v, Sekrn, Lilienthalstr. 5
Thür Ant, Maler, Lessingstr. 46
— Elli, DFrisSalon, Kaiserstr. 132 ⇔ 2 62 72 (Wohn: Akademiestr. 46)
— Emma, We, Lessingstr. 39 H
— Heinz, Schweißer, Veilchenstr. 11
— Herb, Arb, Zähringerstr. 53a
— Jos, Pförtn, Klosterweg 67
— Luise, Arbn, Adlerstr. 59
— Wlt, Vertr, Akademiestr. 46
Thüring Dr Bruno, UnivProf z Wv, Marstallstr. 22 ⇔ 4 26 28
Thürkow Frdr-Wilh, techn Ang, SüdlUferStr. 6
— Kuno, Ing, Nokkstr. 13
Thürl Rud, Ang, Dammweg 20
Thüroff Gg, Rentn, Schlagfeldweg 1
— Hch, Ing, Schlagfeldweg 1
— Herb, HdlsVertr, Vinzentiusstr. 1
— Ver, We, Vinzentiusstr. 1
Thum Frdr, Lehr aD, Hertzstr. 24
— Gertrud, Frau, Karlstr. 95
— Günter, Dreher, BerlinerStr. 43
— Gust, techn Ang, AugustBebelStr. 47
— Herb, Gärtner, Rittnertstr. 109
— Johanna, Frau, Kaiserallee 80
— Liselotte, SparkAng, BerlinerStr. 43
— Rob, Fräser, BerlinerStr. 43
— Ther, We, ReinholdFrankStr. 64
— Dr Wilfried, Arzt, Bismarckstr. 5
Thuma Kath, We, HambacherStr. 26
Thumm Hedw, Frau, LudwigWilhelmStr. 12
— Ludw, LGRat, Klosestr. 40
Thummerer Maria, We, Ritterstr. 25
Thumulka Emilie, Berufsschullehrn aD, Nebeniusstr. 14
— Frz, TelOInsp, Sperberweg 8
— Gretel, Frau, Vorholzstr. 45
— Kath, We, DaxlanderStr. 30
— Luise, OLehrn, Nebeniusstr. 14
— Reinh, Zahnarzt, Ebertstr. 9 b ⇔ 3 24 79
Thunhorst Frdr, BbOInsp, Litzenhardtstr. 94
Thuns Bruno, Lokf iR, HeilbronnerStr. 4
Thurau Hrm, AbtLtr, Weltzienstr. 27

Alles gleich in einer Linie:
Neff-Herd, Kühlschrank, Waschmaschine
„Neff-Komplett von A bis Z"
NEFF

BLB BADISCHE LANDESBIBLIOTHEK
Baden-Württemberg

MONINGER BIER
anerkannt hervorragend

Thuringia-Versicherungs-Aktiengesellsch., Insp. Willi Becker, Welfenstr. 9a ⇔ 3 16 14 *
Thurner Albine, We, GottesauerStr. 7
— Jos, Glasschleif, Zähringerstr. 10
— Maria, Priv, Marienstr. 25
— Rud, Bauarb, Waldhornstr. 6
Thuro Gustav, DiplPhys, Anebosweg 7
— Joh, Eisendreher, Schliffkopfweg 57
— Karl, Rentner, Anebosweg 7
— Kath, We, Schliffkopfweg 57
— Maria, We, Anebosweg 7
Tichy Andr, Pens, Blotterstr. 1
— Luise, We, Rebenstr. 3
— Otto, RegSekr, SpeyererStr. 6
Tiedau Horst, Autoschlosser, Hertzstr. 2
— Otto, Fräser, Hertzstr. 2
— Otto, Friseur, Hertzstr. 2
Tiede Irmg, We, Weinbrennerstr. 73
— Luise, We, Lorenzstr. 10
Tiedemann Edith, We, Weinbrennerstr. 77
— Hch, PolOSekr aD, Enzstr. 29
Tiderle Geschw, Priv, Mathystr. 14-20
Tiedermann Hch, Metallschleif, Klauprechtstr. 20 H
Tiedt Auguste, We, Dammerstockstr. 6
Tiedtke Rud, Schlosser, Roonstr. 2
Tief Mina, We, Brunnenhausstr. 4
Tiefenbronner Friederike, We, Gebhardstr. 6
Tiefenmoser Frz, Metzger, Mahlbergstr. 63
Tiefenthäler Elisab, We, Bienwaldstr. 8
— Elisab, We, Bienwaldstr. 27
Tiegel Paul, BezDir, Virchowstr. 18 ⇔ 5 12 48
Tielsch Art, Rentn, GrazerStr. 19
— Marie, We, GrazerStr. 19
Tiemann Dr Siegfr, prArzt,Karlstr. 126 ⇔ 3 09 52
Tiemessen Wlh, Ing, GermersheimerStr. 20
Tiemeyer Aug, Rentn, Hertzstr. 110
— Hrm, Schreiner, Amalienstr. 81
Tierheim, Dammweg 20 ⇔ 5 14 90
Tierhilfe, Weinbrennerstr. 28 ⇔ 5 03 62
Tierkörperbeseitigungsanstalt, WeingartenerStr. 63 ⇔ 4 10 53
Tierschutzverein, Weinbrennerstr. 28 ⇔ 5 03 62
Tierversicherungsges aG, Landesverw Baden-Württemberg, EttlingerStr. 12 ⇔ 3 01 06
Tiesberger Kath, We, SchwetzingerStr. 91
Tietgens Siegfr, Zimmerm, Agathenstr. 12
Tietje Hdw, We, Kriegsstr. 162
Tietjen Marianne, We, Sophienstr. 176
Tietz, Alfr, StbOWagenf aD, NeureuterStr. 304
— Alois, Ang, HeilbronnerStr. 31
— Berth, Weber, Marienstr. 12
— Fritz, RegInsp, AlterGraben 12
— Karl, Arbeiter, AugustBebelStr. 52
— Karl, Schleifer, HagsfelderAllee 5 f
— Kurt, Maler, Moningerstr. 2
Tietze Frieda, We, Dreisamstr. 6
— Dr Hans Frdr, Zahnarzt, Kriegsstr. 95 ⇔ 2 25 21
— Dr Herb, LGRat, Klauprechtstr. 51
— Kurt, kfmAng, Dreisamstr. 6
— Kurt, Zahnarzt, OffenburgerStr. 43
— Rich, Stadtbaurat, Stephanienstr. 30
Tiggeler & Maisch, Inh: Karl Maisch, Buchdruckerei, Yorckstr. 26 ⇔ 5 15 50
Tiggelers Elisab, StudRätin, Amalienstr. 67
Tigler Hch, Ing, Rechts der Alb 13
Tihmann Sofie, We, FriedrichWolffStr. 21
Tilke Änne, Frau, Pfarrstr. 6 a
Till Anton, Rentn, Mühlstr. 8
— Emma, We, Amalienstr. 93
— Ernst sen, Kfm, Akademiestr. 75
— Ernst jun, Kfm, AugustBebelStr. 55
— Wrn, Bauing, Amalienstr. 93
Tillack Karl, Bauführer, Ruschgraben 60
Tillich Josef, HdlsVertr, Klauprechtstr. 20
Tillinger Jos, Maurer, Falkenweg 13
— Rosalia, We, GutMagnusStr. 2
— Stefan, Schuhm, Wilhelmstr. 42
Tillmann Jos, OStInsp, Klosestr. 9
— Kath, Frau, Philippstr. 23

Mode-Tillmanns
Führendes Maßatelier für Damen und Herren
Ebertstraße 7 ⇔ 32355
Privat: Graf Rhena-Straße 4

Tillmanns Emil, GeschInh, GrafRhenaStr. 4 ⇔ 3 23 55
— H, BezDir, Riefstahlstr. 4 ⇔ 2 48 52
Timansky Hrm, Rentn, Humboldtstr. 37
Timm Marie, We, BruchsalerStr. 1
— Paul, BezDir aD, Welfenstr. 12
Timme Gertr, Rentn, LudwigWilhelmStr. 12
Timmermann Wlt, Maurer, Rheinbrückenstr. 4
Tinkl Joh, Gärtner, Neßlerstr. 3

Tintelott Heinrich, Hohlschleifermeister
Hirschstraße 36 ⇔ 21641
(Wohn: Kaiserstr. 88)

Tipfer Gg, ElTechn, LudwWilhelmStr. 15
— Irma, Rentn, Schützenstr. 80
— Isabella, Frau, Schützenstr. 80
Tippelt Berth, SchreinerM, Kärcherstr. 4 (Werkst: Gluckstr. 5)
— Erich, Schuhm, AntonBrucknerStr. 18
— Hub, kfmAng, Hirtenweg 6
— Klara, We, Weinbrennerstr. 31
— Pauline, We, LandauerStr. 12
Tippl Emma, We, Pfinztalstr. 9
— Hilde, Frau, BadenerStr. 29
— Rietlieb, Bäcker, BadenerStr. 29
Tippmann Jos, Gastw, Kantine d Gablonzer Industrie, Moltkestr. 20, Bau C (Wohn: Staudingerstr. 8)
Tippner Rob, Ing, Rheinstr. 25
Tisch H, Inh: A Seith, Textilwaren, Kronenstr. 45 ⇔ über 2 27 30
— Klara, We, Bahnhofstr. 1
Tischbein Gg, Zeitungshdlr, Amalienstr. 27
— Marg, We, Haizingerstr. 10
Tischer Alfr, Gürtler, BonnerStr. 3
— Ant, Gürtler, BonnerStr. 13
— Frdr, HdlsVertr, Siemensallee 17
— Karl, Schneiderei, Sophienstr. 130
— Maria, Buchhn, Bodelschwinghstr. 59
— Max, kfmAng, Lindenallee 34
— Monika, We, Tauberstr. 4
— Otto, Heizer, Allmendstr. 6
— Pauline, We, RüppurrerStr. 116
— Wlh, Schreiner, Allmendstr. 21
Tischler Hans, Ing, HambacherStr. 39
— Hans, Kraftf, Staudingerstr. 6
— Hans, Mech, Kalliwodastr. 6
— Johanna, Lehrn aD, Lützowstr. 12
— Jos, Rentn, DurlacherAllee 34
— Kunigunde, DurlacherStr. 95
— Luise, We, HambacherStr. 39
Titelius Helene, We, Ernststr. 83
— Margot, Frau, GewannBlösse
— Ldw, PSchaffn, Augartenstr. 66
— Marie, We, LudwigWilhelmStr. 8
— Paula, Frau, Haid&NeuStr. 72
Tittel Alfr, Lagerist, Winterstr. 17
— Elisab, We, RüppurrerStr. 88a
— Emilie, We, Dohlenweg 1
Titz Jos, PFacharb, Klauprechtstr. 38
Titze Albine, We, Uhlandstr. 35
— Felix, HdlsVertr, Grillparzerstr. 5
— Gertr, We, Sinnerstr. 13
Tober Frz, KapellM, Körnerstr. 60
Toberer Maria, We, Rudolfstr. 11
— Otto, Metzger, Waldhornstr. 47
Toberg Hans, DiplKfm, Rechts der Alb 16
Tobiasz Thomas, Schlosser, Zeppelinstr. 54
Tobien Wolfg von, ORegRat aD, GrötzingerStr. 54 b
Tobies Heinz, Autoschloss, Bachstr. 60
— Ida, We, Weiherstr. 11
Tobinski Gertr, We, HambacherStr. 10
Tobisch Karl, JustAng, Wichernstr. 17
Tobler Hrm, Gelderh, Asternweg 81
— Sofie, We, KonradinKreutzerStr. 2
Tobolka Rud, kfmAng, Zietenstr. 59
Tobolski Klara, We, Augartenstr. 41
Tochtermann Klara, We, Schänzle 3
Töbler Eberh, Archit, Gellertsstr. 22
Töchterheim der Ev. Stadtmission, Hirschstr. 82 ⇔ 2 40 08
Tögel Karl, Rentn, Damaschkestr. 72
— Kurt, DiplPhys, Bachstr. 1a
— Rud, Arbeiter, Fritschlachweg 1a
Tölke Dr Frdr, Hochschulprof, Am Burgweg 11 ⇔ 4 15 84
— Gerh, Lokheizer, DurlacherStr. 61
Tölle Carl, Ang, Zirkel 33a
— Else, We, Erzbergerstr. 65
— Osk, OPInsp, Erzbergerstr. 65
Töpel Kuno, Papier- u Schreibw, Schützenstr. 54 ⇔ 2 02 58 (Wohn: Erzbergerstr. 84)
Töpfer Gerh, BkAng, Yorckstr. 15
Töpfl, Marie, Frau, Rudolfstr. 9
Töpken Agnes, We, Dammerstockstr. 23
Töppe Lieselotte, medtechnGehn, Brauerstr. 9
Töpper Dr. med. Friedrich, pr. Arzt, Riefstahlstr. 6 ⇔ 2 38 23, Sprechst.: Mo, Di, Do, Fr 16—17 Uhr *
— Olga, We, Riefstahlstr. 6 ⇔ 2 38 23
Töppich Aug, RottenM. Nebeniusstr. 45
— Manfr, StbSchaffn, Rheinstr. 36a
Toesca Emil, Rentn, Gartenstr. 28
— Lori, Musiklehrn, Gartenstr. 28 [1]
Togny Gertr, GeschInhn, GrafEbersteinStr. 12 ⇔ 3 05 73

Togny Geschw., Kurz-, Weiß- u. Wollwaren
Rastatter Str. 54 ⇔ 30 573

Tokarski Joh, Arb, Glümerstr. 18
Told Kath, We, Battstr. 81
Toldrian Marie, We, Rheingoldstr. 10
— Otto, LebensmGesch, Geibelstr. 6 ⇔ 5 17 77
Tolle Horst, Ing, Kropsburgweg 9
Tollerian Ant, Werkzeugm, BonnerStr. 6
Tolles Klara, We, Luisenstr. 50
Tollkühn Anna, We, Degenfeldstr. 15
— Heinz, MalerM, GrötzingerStr. 46
Tolzmann Paul, Pens, Turmbergstr. 5

BAUGELD zu 4½% und hohe Steuerersparnis oder jährl. 25 bis 35% Wohnungsbau-Prämie. Guthabenzins 2½%
BADENIA BAUSPARKASSE KARLSRUHE 25 JAHRE
TELEFON 27318

BLB BADISCHE LANDESBIBLIOTHEK
Baden-Württemberg

KUNDENDIENST VW Trumpf VW TEL. 28822

Tomaides Hans, Kalkulator, Blattwiesenstr. 5
Toman Hrm, Maurer, MainzerStr. 6a
— Martha, We, GrötzingerStr. 50c
Tomaschewsky Emil, Kraftf, Gewann Blösse
Tomaszewski Aniela, We, Brahmsstr. 2
— Gg, Ang, AugustBebelStr. 50
Tomesch Karl, Gürtler, Zietenstr. 36 ⇨ 5 37 05
Tomescheit Adeline, We, Wielandtstr. 32
Tomola, Flora, We, Moningerstr. 7-11
Tondu André, Geschf, Wendtstr. 17

Tonfunk G.m.b.H.
Rundfunk- und Fernsehgerätefabrik
Werderstraße 57 F.S.: 0782759 ⇨ * 22945

Tong Wlh, Maschinist, Rheinstrandallee 9
Tonigold Frz, Arb, RastatterStr. 37
Toniolo Ant, Vervielfältiger, Frühlingstr. 9
— Carisio, Mosaik- u Terrazzoleg, Buntestr. 13
— Rich, Arb, GeorgFriedrichStr. 16
Tonn Gerh, Schweißer, Steubenstr. 1
Tonndorf Frz, HdlgsBevollm, Klauprechtstr. 31 ⇨ 2 00 81
Topolar Alfr, kfmAng, GottesauerStr. 12
— Leop, WerkzSchloss, Wichernstr. 23
— Zita, Frau, Nebeniusstr. 24
Toran Jos, MaschIng, Hirschstr. 96
Torf Eberh, Geschf, Reichenbachstr. 25
— Paula, PSekrn, Reichenbachstr. 25
Torge Adolf, WerkM, Kaiserallee 74
Torjai Roland, Rentn, Haid&NeuStr. 163 (Behelfsheim)
Torke Johanna, We, Millöckerstr. 3
Tornau Harry v, Erzieher, Moltkestr. 2b
Torneny Albine, We, Leopoldstr. 13
Torner Alb, Arb, SpeyererStr. 10a
Tornes Lars, DipIng, Grabenstr. 2
Tornow Willi, Heizer, Fasanenstr. 37

Torpedo-Schreib- u. Buchungsmasch. nicht rechn.
Generalvertretung Karl Fickler
Kaiserstr. 34 ⇨ 2 81 64

Torwarth Friderike, We, DurlacherStr.105
Tosberg Wlt, DiplIng, Hauptstr. 123
Toschi-Werkbüro, Rüppurrer Str. 5 ⇨ 23000 *
Toso Magdalena, Frau, Lindenallee 34
— Peter, Terrazzoleger, Lindenallee 34
Toth Barb, We, EmilGöttStr. 10
— Katharina, We, Lindenallee 36
— Paul, Arb, Bergstr. 19
— Rosa, We, Forststr. 21
Tóth Zóltan, Baurat, Blumenstr. 3
Totth Wlh v, BkDir aD, Marienstr. 45
Totzauer Alb, Monteur, BaslerTorStr. 79
— Wilfr, Buchh, Amalienstr. 75
Touristenverein „Die Naturfreunde", Landesgruppe Baden, Karlstr. 61
Tourneau Hans, DiplIng, HeilbronnerStr.6
Toussaint Karl, Bodenschleiferei, GewannLohwiesen ⇨ 3 19 04
Tovarek Hch, kfmAng, Hirschstr. 104
Towarek Leop, DachdM, Kaiserallee 9
Traber Emil, Bürstenm, Hirschstr. 43 ⇨ 2 22 59
— Eugen, BkAng, Karlstr. 20
— Maria, We, Nebeniusstr. 12
— Willi, VerwAng, Ruschgraben 103
Trabert Dr Heinz, Chemiker, EmilGöttStr. 18
Trabinger Eug, Ang, Hohenzollernstr. 11
— Jak, Rentn, Körnerstr. 4
Trabitzsch Marg, OLehrn, Blumentorstr. 16
— Max, Rentner, Blumentorstr. 16
Trabold Alois, OPInsp, Nebeniusstr. 28
— Frieda, We, Kaiserstr. 105
— Reinh, BauInsp aD, Karlstr. 28
Trabuna Jos, Arbeiter, Steinstr. 2
Track Ella, We, Sudetenstr. 60
Traebert Anny, We, Damaschkestr. 59
— Olga, Rentn, Lachnerstr. 24b
— Wolfgang, kfmAng, Tullastr. 82
Träbing Frdr, Dreher, DurmersheimerStr. 60
Traeder Elfr, Rentn, Kopernikusstr. 30
Träger Erw, Uhrmacherei, Zähringerstr. 48 ⇨ 2 68 50
Trägner Ferd, HdlsVertr, Glümerstr. 20 ⇨ 5 08 58
— Margit, LebensmGesch, Glümerstr. 20 ⇨ 5 08 58
Tränka Ernst, DiplIng, Erzbergerstr. 42 ⇨ 2 44 33
Tränkel Frdr, kfmAng, Grillparzerstr. 17
— Hrm, Kraftf, Mittelstr. 8 [2]
Tränkle Frieda, We, Nebeniusstr. 26
— Hrm, Metallschleifer, Nebeniusstr. 26
Träubel Hrm, Baggerf, Goethestr. 4
Traier Wlt, kfmAng, Silcherstr. 21
Traitteur Elise v, We, Weinbrennerstr. 60
— Hrm v, Kraftf, Boeckhstr. 48 [1]
Tramer Hch Priv, Lameystr. 61
Trampenau Charl, Lehrn iR, Liebigstr. 13
Trampisch Emilie, Frau, Gärtnerstr. 47
Trampler Erich, Reiseinsp, Boeckhstr. 27
Transport-Betz, Weinbrennerstr. 54 ⇨ 5 14 10

Transportring GmbH
Spedition - Lagerung
Kußmaulstr. Bau 12 FS. 0782715 ⇨ 52126/27

Trapp Alb, Fuhrunternehm, Kaiserstr. 42 ⇨ 2 12 96
— Ant, BadM, Augartenstr. 89
— Barb, We, DurlacherAllee 26
— Berta, We, Haid&NeuStr. 18
— Elfr, Kontoristin, Marienstr. 87
— Frz, OLokf iR, Vorholzstr. 19
— Frdr, OStInsp, Gartenstr. 36
— Gretel, We, Gartenstr. 8
— Hans, Kfm, Kriegsstr. 64
— Hans Dieter, Feinmech, Kirchbühlstr.11
— Hellm, Reisender, KarlHoffmanntSr. 8
— Jos, Ang, Gluckstr. 11
— Jos, Maler, Zähringerstr. 42
— Karoline, We, Silcherstr. 2
— Luise, We, Klauprechtstr. 19
— Marie, Frau, Wilhelmstr. 45
— Marta, We, Kirchbühlstr. 11
— Ther, We, Wilhelmstr. 2
— Dr Waldem, Mittelschullehrer, Bachstr. 38
— Wlh, Metallarb, Kronenstr. 13
Trappenberg Math, Frau, Stephanienstr.31
— Dr Rüdiger, wissAng, Hertzstr. 14a
Trappiel Wlt, Ang, Veilchenstr. 7
Trappmann Helm, DiplIng, AugustBebelStr. 47
— Hilde, DiplIng, Archit, Ebertstr. 4
Traub Ad jun, VerwOInsp, Leopoldstr. 39
— Ad, OPSekr, Ebertstr. 24
— Alma, Frau, Schillerstr. 56
— Alma, Lehrn, Schillerstr. 56
— Alw, Kraftf, Kreuzelbergstr. 63
— Amalia, We, Litzenhardtstr. 69
— Anna, We, Bannwaldallee 80
— Anna, We, Hohenzollernstr. 10
— Anna, We, Schuhmacherei, BreiteStr.106
— Anni, Frau, Lortzingstr. 3
— Anton, Ang, Luisenstr. 37
— Ant, SparkInsp, Rolandstr. 63
— Aug, TelWerkf, Bannwaldallee 128
— Berta, We, Steinstr. 2
— Christ, Kraftf, Moltkestr. 133
— Emil, RevDreher, Litzenhardtstr. 26 H
— Emma, Priv, Litzenhardtstr. 20
— Engelb, HausM, Jahnstr. 20
— Erika, We, Bellenäckersiedlung 4
— Erw, Rentn, Hardtstr. 39
— Eug, Rentn, Zähringerstr. 16
— Frz, MaschSchlosser, Petergraben 1
— Fridolin, Arb, Litzenhardtstr. 69
— Frdr, Dachdecker, Federbachstr. 33
— Frdr, Rentner, Ankerstr. 7
— Fritz, Bäcker, Gymnasiumstr. 14
— Fritz, Schlosser, Blumentorstr. 28a
— Gerold, ElMech, AmStadtgarten 7
— Gust, Rentn, Federbachstr. 1
— Hans, Hanffachm, Schillerstr. 51
— Hdw, Frau, Murgstr. 8
— Hch, Amtsgeh iR, GrünwinklerStr. 7
— Hch, Arb, Zollstr. 13
— Heinz, Bodenleg, Kirchfeldstr. 40
— Heinz, Dreher, Malvenstr. 13
— Heinz, Einschaler, Pfalzstr. 23
— Heinz, MaschSchloss, BreiteGasse 2
— Helm, Arb, Pfalzstr. 2
— Helm, Schneid, Kaiserallee 35
— Herb, Schleifer, HansPfitznerStr. 9
— Hrm, Foto-Atelier, Zehntstr. 7 ⇨ 4 20 43
— Hrm, Rentn, Litzenhardtstr. 139
— Hrm, VerwAng, Reinmuthstr. 31
— Ida, We, Bannwaldallee 128
— Jak, Angest, Gutenbergstr. 3
— Joh, Rentn, Junker&RuhWeg 3
— Johanna, We, Litzenhardtstr. 25
— Jos, Arb, Scherrstr. 20
— Jul, Möbelpacker, Oberwaldstr. 10
— Jul, Revisor, Boeckhstr. 27
— Käte, We, Rudolfstr. 22
— Käthe, Frau, Amalienstr. 15
— Karl, MaschSchlosser, Jollystr. 13
— Karl, Rentn, BadenerStr. 40
— Karl, Rentn, Raiherwiesenstr. 8
— Karl Wlt, Arb, Amthausstr. 5
— Kath, Frau, Rudolfstr. 8
— Kath, Rentn, EttlingerStr. 14
— Leo, städtArb, Krämerstr. 57
— Luise, We, Rappenwörtstr. 57a
— Magd, We, Damaschkestr. 53
— Magd, We, Leopoldstr. 39
— Nothburga, We, Boeckhstr. 23
— Osw, KfzHdw, Sonnenstr. 8
— Otto, Kranf, Rappenwörtstr. 57a
— Otto, VerwOSekr, Görresstr. 8
— Paul, Kraftf, Tullastr. 56

Wilhelm Müller General-Vertretungen
BÜRO-EINRICHTUNGEN
Karlstraße 34 Fernruf 27080
Büromaschinen

BLB BADISCHE LANDESBIBLIOTHEK
Baden-Württemberg

In allen Apotheken und Drogerien finden Sie die weltberühmten Heilmittel des Staatsbades Bad Ems
EMSER PASTILLEN u. echtes EMSER SALZ bei Husten und Heiserkeit
EMSER BALSAM bei Schnupfen u. Erkältungen

Traub Rud, MaschSchlosser, Fasanenstr. 36
— Theod, Schlosser, Herweghstr. 20
— Ther, We, Zollstr. 13
— Val, Blechn u Install, Rabenweg 13
— Wlt, Buchdr, Bannwaldallee 80
— Wlh, städtBeamter, Rappenwörtstr. 4
— Wlh, Wächter, Schützenstr. 10
— Wlh, WerkM iR, Gartenstr. 64
— Willi, Arb, Kastenwörtstr. 28
— Willi, Kraftf, Hardtstr. 39
— Willy, HdlsVertr, Hübschstr. 12
Traube Fritz, OIng, Bussardweg 38
Traubner Gertrud, Bildhaueratelier, Klauprechtstr. 24
Traudt Frzka, We, Damaschkestr. 39
— Leni, Frau, Zirkel 9
Traum Erwin, Vertr, LudwigMarumStr. 29
Traumüller E, DSalon, Schützenstr. 37
— Maria, We, Enzstr. 35
Traunecker Karl, Rentner, Rankestr. 5
— Karl, städtAng, Morgenstr. 41
Traunspurger Jos, Rentner, Uhlandstr. 27
Traut Alfr, BehAng, Roonstr. 13
— Erika, Pianistin, Gabelsbergerstr. 2
— Fritz, Kondit u Café, Kaiserstr. 45 ⇨ 2 58 52
— Ldw, KzlAsst, LudwigMarumStr. 32
— Otto, kfmAng, Fremersbergweg 25
Trauth Aloys, Eiergroßhdlg, Nowackanlage 7 ⇨ 2 54 45
— Berta, We, Schützenstr. 47
— Heinz, kfmAng, Gartenstr. 19
— Joh, Rentn, Reinmuthstr. 25
— Kurt, Dreher, Reinmuthstr. 25
— Pauline, We, Schulstr. 27
Trauthwein Jos, BbAmtm, Sophienstr. 8

Trautmann K.G., Uhrengroßhandel
Kriegsstraße 99 ⇨ 26209

Trautmann Anna, We, Schänzle 7
— Balth, Schrein, Schänzle 7
— Bernd, kfmAng, Devrientstr. 9
— Carl, Kfm, Kriegsstr. 99
— Clara, We, Klopstockstr. 6
— Gg. kfmAng, OffenburgerStr. 2b
— Herb, BbBeamter, KarlSchremppStr. 24
— Ingrid, Kinderpfl, Buntestr. 2a
— Karolina, We, MarieAlexandraStr. 13
— Klaus, Dreher, GrötzingerStr. 21
— Kurt, BbOInsp aD, Häusserstr. 9
— Lina, We, Belfortstr. 2
— Max, WerkM, Kapellenstr. 70
— Otto, Geschf, ImGrün 27 ⇨ 3 09 01

Theodor Trautmann
Inhaber: Willi Trautmann
Architekt
Gegründet 1885
Hoch-, Tief- und Stahlbetonbau
Stephanienstraße 19 ⇨ 28118

— Wlt, RundfMech, Pfarrstr. 20
— Wlh, Kraftf, Roonstr. 29
— Willi, Archit u GeschInh, Stephanienstr. 19 ⇨ 2 81 18
— Xaver, Rentner, Kärcherstr. 2
Trautnitz Herb, kfmAng, Kastenwörtstr. 3
Trautschold Elisab, Frau, DurlacherAllee 24
Trautvetter Lina, We, Weinbrennerstr. 77 ⇨ 5 37 37
Trautwein Auguste, Priv, WeingartenerStr. 31
— Edith, We, Schwarzwaldstr. 13
— Elsa, Frau, Lessingstr. 28
— Ernst, HdlsVertr, Löwenstr. 10 ⇨ 3 17 63
— Hrm, Kfm, Bachstr. 71
— Karl, Kraftf, Brahmsstr. 6
— Dr Karl, Rechtsanw u Notar iR, Karlsburgstr. 4 ⇨ 4 24 29
— Karl, Rentn, An der Stadtmauer 21
— Marie, We, Parkstr. 11
— Rich, PFacharb, Amalienstr. 81 H
— Wlh, BehAng, Roonstr. 3
— Willi, VKfm, Vorholzstr. 4
— Wolf, Mech, Riedstr. 2
Trautz Fritz, Lehrer, RüppurrerStr. 25
— Hrm, Kfm, Hübschstr. 34
— Hilda, We, Schirmerstr. 6 ⇨ 2 75 84
— Dr Max, UnivProf, Schirmerstr. 6
— Rud, Werkzeugm, Lessingstr. 58
Traxel Erika, Frau, Viktoriastr. 12a
— Hch, Kfm, Boeckhstr. 2 ⇨ 2 38 36
— Luise, We, Sophienstr. 145
Trebbau Peter, SchreinM, UntereStr. 1
Trebbin Heinz, kfmAng, Sophienstr. 120
Treber Aenne, Frau, ReinholdFrankStr. 8
Trebitscher Stef, MaschFormer, PfarrerBlinkStr. 4
Trede Hans, GärtnerM, Kaiserallee 101 ⇨ 5 16 98
Treder Elfriede, techn Ang, Sperberweg 43
— Joh, Arb, DurmersheimerStr. 72
Treffinger Gertr, Sekrn, Gellertstr. 28
— Hildegard, We, Bleichstr. 12
— Luise, We, HagsfelderAllee 7a ⇨ 2 85 52
— Siegfried, Autokfm, Veilchenstr. 16
Trefflich Heinz, MaschSchloss, SpeyererStr. 11
Treffs Alfr, JustOSekr, Jollystr. 55
Trefz Eug, AbtDir, Poststr. 6 ⇨ 3 12 42

Jakob Trefz & Söhne
Baustoffgroßhandel
Moltkestraße 81 ⇨ 52946/47

Trefz Karlheinz, Malermeister, Inhaber d Fa Malereibetrieb W. Haberstroh, Amalienstr. 28 (Wohn: Moltkestr. 8b) ⇨ 23815 *
Trefzer Ernst, BäckerM, Kärcherstr. 2
— Wlh, mechWerkst, GottesauerStr. 18
— Willi KfzHandw, Ernststr. 89
Trefzger Gebr, Möbelfbr, Teilbetr Khe (Laden), Kaiserstr. 97 ⇨ 2 56 50

Trefzger Paula, Kunstmalerin
Leopoldstr. 45

Treiber Anneliese, Frau, Schützenstr. 52
— Berta, We, KarlWilhelmStr. 5
— Charl, DSchneiderei, Adlerstr. 45 ⇨ 2 04 04
— Dina, We, Berckmüllerstr. 19
— Elsa, We, KarlWilhelmStr. 21
— Emilie, We, Werderstr. 32
— Emma, Ang, Murgstr. 9
— Ernst, Rentn, Seubertstr. 13
— Eug, Arb, HansSachsStr. 5
— Franziska, Buchhn, Kaiserallee 109
— Hans, AutrepWerkst, Albuferstr. 98
— Hans, MaschIng, Yorckstr. 65
Treiber Hch, Bäckerei, Neuensteinstr. 3 ⇨ 42308 (Fil: GrötzingerStr. 15)
— Hch, DiplIng, Seubertstr. 4
— Hilde, FriseurMn, Karlstr. 162
— Ida, Stenotyp, Falkenweg 15
— Irmg, We, Marstallstr. 30
— Karolina, We, Neuensteinstr. 3 ⇨ 42308
— Liselotte, StudRätin, Werderstr. 32
— Ldw, Auto-Licht-Batterien, Zähringerstr. 90 ⇨ 2 51 68
— Luise, Rentn, Kelterstr. 16
— Marie, We, Goethestr. 32
— Max, PolInsp z Wv, Werderstr. 69
— Paul, Kraftf, Kirschstr. 14
— Paula, We, TabakwGesch, Schützenstr. 65 ⇨ 2 37 67
— Pet, Bäckerei, Pfinztalstr. 49 ⇨ 4 16 57
— Reinh, Arb, Haselweg 18
— Sofie, Priv, Luisenstr. 36
— Wlh, AbtLtr, Allmendstr. 1
— Wlh, Ang, Krämerstr. 1
— Wlh, Milchhdlg, Kirschstr. 7
— Wlh, Vertr, Sachsenstr. 1
Treibmann Dr Fritz, Volkswirt, Schumannstr. 9 ⇨ 5 06 69
— Günther, Kfm, Seminarstr. 4
Treier Jos, Gastw z Hardeckstüble, Forlenweg 14 ⇨ 51768
— Karl, MetzgerM, Werderstr. 32
— Raim, Dreher, Pfalzstr. 159
Treiling Jak, Zimmerpolier, Lameystr. 21
Treit Olav, Student, Scheffelstr. 49
Treitz Elfr, Frau, Dornwaldstr. 30
— Heinz, DiplKfm, FreiburgerStr. 21
— Jos Pet, DiplIng, Silcherstr. 39
Treml Ad, Gastst zum Kaiser Barbarossa, Luisenstr. 38 ⇨ 28311
— Alois, Arb, Winterstr. 43
— Emmerich, ElMont, Herrenstr. 48
— Erna, We, Weinbrennerstr. 77
— Frz Karl, Arb, Herrenstr. 48
— Hch, Zimmerer, Spitalstr. 17
— Jos, Arb, GottesauerStr. 20
— Karl, Arb, Tullastr. 72
— Marie, We, Herrenstr. 48
Tremmel Anna, Frau, Hübschstr. 26
— Erna, Eisen, Metallgroßhdlg, Rheinstr. 104-106 ⇨ 51447
— Hans, SteuerbetrAsst, Weinbrennerstr. 55
— Hildeg, We, StuttgarterStr. 15
— Joh, Rentner, Hirtenweg 16
— Joh, Rentn, Marstallstr. 26
— Paul, techn Ang, AugustBebelStr. 51
— Willi, KrimSekr, Rheinstr. 104
Trenk Hch, VerwAng, Herrenstr. 12
Trenker Adam, SchuhmM, Seubertstr. 1
Trenkle Alb, Pens, Marienstr. 70
— Edgar, Lokheizer, Uhlandstr. 5
— Ernst, AbtLtr, KarlWilhelmStr. 7
— Frdr, OLokf, Schifferstr. 4
— Gust, Schlosser, Kirchstr. 28
— Hch, MetzgM, Putlitzstr. 14
— Horst, ResLokf, Morgenstr. 2
— Jos, MaschSchloss, Schifferstr. 4
— Lina, We, Schützenstr. 1
— Luise, We, EmilGöttStr. 17
— Wlh, Rentn, Ritterstr. 6
Trenkler Otto, VAng, Sophienstr. 194
— Sofie, We, GottesauerStr. 43
Trennert Egon, kfmAng, Kaiserstr. 121
Trenz Elisab, We, GrötzingerStr. 7
— Frz, Rentn, GrötzingerStr. 7

Baubedarf Karlsruhe i. B.
Baubedarf
Karlsruhe
Karlstraße 108/112
Fernruf * 28523
Baumaterialien-Großhandel

BLB BADISCHE LANDESBIBLIOTHEK
Baden-Württemberg

DKW-Lieferwagen

DKW-LEEB
Karlsruhe, Amalienstr. 63/65
FERNRUF 26018

Trepka Wladyslaw, Zimmerm, Pfinztalstr. 65
Treppens Paula, Frau, Brauerstr. 13
Tresbach Wlh, BbAmtm, ViktorGollanczStr. 8
Tresch Elsa, Frau, Kelterstr. 16-18
— Hch, Kraftf, Kelterstr. 16-18
Trescher Angelika, We, Hirschstr. 40
Treskatsch Art, Bundeswehrangeh, HambacherStr. 33
Treß Mark, OPSekr iR, Winterstr. 12
— Rud, Rektor aD, EmilGöttStr. 14
Trettenbach Hans, KrimOSekr iR, Rittnertstr. 69
Tretter Alb, Automech, Lortzingstr. 6
— Eva, Frau, Augartenstr. 17
— Herb, VerwAng, Gartenstr. 28b
— Karl, Ing, Gluckstr. 18
Treu Emma, We, Lessingstr. 78
— Leo, PInsp aD, Löwenstr. 14
— Otto, Buchh, Lindenallee 5
— Otto, Buchh, Lessingstr. 78
— Wlh, Automech, Silcherstr. 24
Treudle Hilda, We, Federbachstr. 4
Treudler Ilse, Tänzerin, Kaiserstr. 124a
Treuer Math jun, Ang, Zietenstr. 25a
— Math sen, MaschSetz, Zietenstr. 25a
Treuhand-Vereinigung AG, Wirtschaftsprüfungsgesellsch, Zweigniederlassung Karlsruhe, Zähringerstr. 94 ⇔ 2 86 78
Treusch Elisab, We, LudwigWilhelmStr. 7
— Pauline, We, Hirschstr. 118
Treuting Anna, RKSchwester, Liebigstr. 3
Treutle Alfred, Polstermeister und Dekorationen Akademiestr. 44 ⇔ 23229
Pk 76736, Volksbank 1317
Treutle Aug, Fahrschule, Douglasstr. 30 H ⇔ 27440
— Emil, Rentn, Waldhornstr. 22
— Emilie, We, Douglasstr. 30
— Franziska, We, Kaiserstr. 67
— Frdr, Fischzucht, Fritschlachweg 11
— Frdr, Kraftf, Schillerstr. 28
— Hrm, KzlAsst aD, BadenerStr. 10
— Hrm, Pförtn, Salmenstr. 31
— Hrm, StbSchaffn, Turmbergstr. 6
— Hilda, We, Vorderstr. 16
— Karl, Blechn, Pfinztalstr. 24
— Ldw, PolBeamt, Holderweg 52
— Ldw sen, Rentn, Göhrenstr. 32
— Paul, Taxiunternehm, Sternbergstr. 1 ⇔ 2 83 04
Treutle Philipp, Fahrräder, Mopeds, Nähmasch. Hardtstraße 29 ⇔ 51386
— Wlt, Autoverm, Kanalweg 8 ⇔ 28619
— Wlh, Schlosser, Schwanenstr. 36
Treutner Frz, Fräser, Buschwiesenweg 11
Trey Ant, Amtsrat, Römerstr. 14
Treyden Trotta von genannt Ilse, VerkLtrn, KonstanzerStr. 1
— Otto, Oberst d Schutzpol aD, Wendtstr. 15 ⇔ 51293
Treyer Frz, OTriebwagenf, Dohlenweg 49
— Helm, kfmAng, Kriegsstr. 66
Treyz Erw, Kraftf, WeingartenerStr. 46
Tribanek Wlh, PostM aD, Rechts d Alb 21
Tribian Ad, Rentner, Grillparzerstr. 1
Trichtinger Sgfr, Schrifts, Weiherstr. 19
Trieb Anna, We, Winterstr. 29
Triebe Rud, BlechnerM, Jollystr. 69
Triebel Elisab, We, Seboldstr. 8
— Erhardt, WerkM, Buschwiesenweg 15
— Norbert, Konstrukteur, Heckerstr. 23
Triemer Willi, kfmAng, Wasgaustr. 1
Trilse Rich, Verlagsvertr, Vinzentiusstr. 4 ⇔ 3 06 65
Trimborn Gottfr, Ing, Volzstr. 35
Trinkaus Wlh, Vertr, Rappenstr. 6
Trinkler Otto, Heizer, Brauerstr. 17
Trinks Bruno, MaschIng, DanzigerStr. 18
— Frdr, kfmAng, Sachsenstr. 2
— Dr Osk jun, DiplKfm, Pfinzstr. 6
— Osk sen, Geschf, Pfinzstr. 6 ⇔ 41588
Tripmacher Alfr, kfmAng, Kriemhildenstr. 2
Trippel Jos, RgSekr, Blumenstr. 9
— Max, Markthdlr, Kaiserstr. 241
— Max, Rentn, Essenweinstr. 37 H
— Rosa, We, Engesserstr. 2
Trissler Josef, Arb, Saarlandstr. 86
Tritsch Emma, Verkfn, Amalienstr. 21
Tritsch Marg, We, Philippstr. 16
— Maria, We, Mainstr. 16
— Wilhelmine, We, Zähringerstr. 56
Tritscheler Klaus, Arb, Reichenbachstr. 7
Tritschler Alfred, PolBeamt, Pfinzstr. 13
— Arth, VAng, Dornwaldstr. 8
— Emma, We, Leopoldstr. 14
— Erich, FärbM, DurlacherStr. 6
— Helma, Bürobedarf, Weinbrennerstr. 82a ⇔ 50826
— Helm, Exped, Marienstr. 53
— Osk, Lokf, Buntestr. 4
Trittler Ldw, Werkzeugm, Hardtstr. 37a
Tritzschak Horst, techn BetrBerater, HeilbronnerStr. 21

TRIUMPH
Schreib- und Buchungsmaschinen
Hans Wolferts
Stephanienstraße 90 (am Kaiserplatz) ⇔ 2 33 13

Troche Wlt, Ing, Hertzstr. 120
Trodler Lina, We, AugustBebelStr. 71
Tröger Elisab, We, Hohenzollernstr. 9
— Dr Joach, Ing, Lußstr. 22 ⇔ 4 24 60
Troeger Marta, We, Moltkestr. 33
— Rud, DiplIng, HeidelbergerStr. 2
Tröhler Irma, We, DanzigerStr. 18
Tröller Hans, Amtsrat, Bachstr. 59
Troeltsch Frdr, OIng, GermersheimerStr. 2 ⇔ 5 28 07
Trömer Max, Gürtl, Feierabendweg 15
Tröndle Berta, We, Geranienstr. 16a
— Edm, DiplIng, FriedrichWolffStr. 72
— Emil, Buchh, Seboldstr. 14
— Emil, ElInst, Moltkestr. 25
— Frdr, PAmtm, Erzbergerstr. 55 ⇔ 2 08 95
— Hans, Werbegraph, HeilbronnerStr. 17 ⇔ 2 10 96
— Hch, BbRat, Hübschstr. 11
— Hel, BehAng, Sophienstr. 120 H
— Hrm, Bauamtm aD, Hengstplatz 7
— Ida, Frau, RüppurrerStr. 20 H
— Jos, PolM aD, Weltzienstr. 21
— Dr Karl KG, Baubedarf, Südbeckenstr. 9b ⇔ 5 15 08
— Klaus, Kartograph, Hübschstr. 11 ⇔ 5 07 25
Tröndle Math, We, Rheingoldstr. 17 ⇔ 2 72 78
— Th, ElMech, Weltzienstr. 21
— Th, Mont iR, Kaiserstr. 55 H
Troendle Emil, ElInstallGesch, Schubertstr. 1 ⇔ 5 16 42
— Hub, IngBüro, Karlstr. 62 ⇔ 2 71 01
Tröscher Frz, TelInsp aD, Weltzienstr. 9
Troester Hch, Ing, Kastellstr. 7 ⇔ 4 18 06
Trötschler Hdw, Musiklehrn, Sophienstr. 157 ⇔ 5 15 60
Trogisch Fritz, DiplIng, DürkheimerStr. 3
— Wlt, Bauhelfer, Sudetenstr. 94
Trogus Anna, BehAng, Weiherstr. 17
— Erna, RegRätin, BeiertheimerAllee 32 ⇔ 2 14 52
Trojé Hildeg, Pflegeschwester, Schönfeldstr. 1
Troll Armin, ArchitBüro, Diakonissenstr. 19 ⇔ 31819
— Emma, Frau, Krämerstr. 37
— Karl, RegBauamtm, Gebhardstr. 27
— Wald, Mech, Haid&NeuStr. 76
— Wlt jun, kfmAng, Kronenstr. 8
— Wlt sen, MaschSchloss, Kronenstr. 8
— Willy, Lagerist, Werderstr. 8
Trompeter Theod, DiplIng, Oosstr. 4a
Tron Anna, We, Stephanienstr. 38
— Emil, BuchdrBes, Pfinztalstr. 79 ⇔ 4 12 85
— Erwin, Geschf, Gymnasiumstr. 16
— Gebr KG, Verlagsdruck, Pfinztalstr. 79 ⇔ 4 12 85
— Ldw, Lebensm, Westmarkstr. 8
— Math, We, Oberwaldstr. 19
— Otto, LebensmGesch, Westmarkstr. 96 ⇔ 4 19 06
— Paul, Kfm, Pfinztalstr. 79
— Dr Ruth, Ärztin, Pfinztalstr. 79
Tronke Maria, We, Schützenstr. 24
Tropf Anna, Frau, Amalienstr. 46
— Anna, We, Cäciliastr. 4
— Erich, Schlosser, Kriegsstr. 130
— Frdr, Kfm, Kornblumenstr. 5 ⇔ 22087
— Frdr, Schreiner, Kirchbühlstr. 6a
— Gust, Zimmerm, Haselweg 13
— Heinz, VerwInsp, RastatterStr. 101
— Jak, OWerkf, Hirtenweg 41
— Jos, BehAng, Ritterstr. 36
— Karl Frdr, ArchitBüro, Waldstr. 49 ⇔ 28331
— Magdal, Frau, DurlacherAllee 26
— Manfr, BbAsst, Welfenstr. 2a
— Marie, Frau, Vinzentiusstr. 6
— Marie, We, Sophienstr. 109
— Mathilde, We, RastatterStr. 101
— Rosa, We, Pfauenstr. 21
Tropschug Frz, Sattler, KarlsruherStr. 65
— Herb, Bierbrauer, DaxlanderStr. 151
— Hrm, Landw, KarlsruherStr. 65
Tropschuh Ad, Werkzeugm, Pfinzstr. 122
Trost Erika, Frau, Kalliwodastr. 1
— Irmgard, Ang, Ernststr. 68
— Kurt, Schausteller Ernststr. 68
— Rud, Dekorateur, Humboldtstr. 10
Trostel Friederike, Rentn, Händelstr. 18
— Wlh, Lagerist, Neckarstr. 19
Trotter Jak, HdlsVertr, EggensteinerStr. 46 ⇔ 5 00 81
— Karl, städtArb, Waldhornstr. 4 H
— Luise, We, Luisenstr. 56
Troullier Karl, Kfm, Wolfweg 5
Troye Wlh, Student, Weinbrennerstr. 13

MATHÄUS VOGEL
HIRSCHSTRASSE 44
Ruf: Sammel-Nr. 22411

AUTOVERMIETUNG mit Fahrer
Stadt-, Fern-, Hochzeit- u. Beerdigungsfahrten
mit 180er bis 300er Mercedes

BLB BADISCHE LANDESBIBLIOTHEK
Baden-Württemberg

Gebr. Kolb *Schreinerei / Glaserei* Gegr. 1872
Bachstraße 43 Fernruf 52221/22

Truckenmüller Karl, Pens, Berckmüllerstr. 8
— Karl, StbOSchaffn, HeilbronnerStr. 16
— Karol, We, Luisenstr. 67
— Marie, We, Gutenbergstr. 3
Trüb Alfr, PolOSekr aD, Gymnasiumstr. 5
— Erich, HLehr, Raiherwiesenstr. 15
Trübe Ilse, Einkfn, Scheffelstr. 49
— Wlt, Kfm, Sophienstr. 35 ⇨ 2 22 68
Trübenbach Edgar, Maler, Luisenstr. 37
— Heinz, Kfm, Vinzentiusstr. 1
Trüby Rob, PInsp aD, KarlWilhelmStr. 30
Trück Gg, PBeamter, Hirschstr. 101a
— Karl, PAmtm, SpeyererStr. 3a ⇨ 30570
Trültzsch Wolfg, Ing, Rudolfstr. 23
Trümpert Jacquette, We, Haydnplatz 4
Trützler Anna, Frau, Gerwigstr. 14
— Hans, Kraftf, Sommerstr. 16
— Klara, Beiköchin, Berckmüllerstr. 3-5
Truhlarsch Frz, Schlosser, Douglasstr. 10
Truhöl Herb, Elektr, Werderstr. 34a
Trummel Paul Gerh, kfmAng, SchöllbronnerStr. 45 ⇨ 32573
Trummler Gertr, kfmAng, DurmersheimerStr. 56
Trump siehe auch Trumpp
— Eug, BehAng, Karlstr. 73

Trumpf
Schokolade - Pralinen
Generalvertreter für Baden und Pfalz
Winter & Kurth
Hardtstraße 37a ⇨ 51797 u. 51788
Privat Jos. Winter, Südendstr. 7

Trumpfheller Ad, PBeamt aD, Ernststr.45
— Hch, StbWagf, Schückstr. 3
— Hrm, Stadt-Apotheke, Karlstr. 19 ⇨ 2 35 77
Trumpp siehe auch Trump
— Karl, OSignalwerkM, RüppurrerStr. 73
— Mia, Frau, Markgrafenstr. 4
— Rud sen, kfmAng, Spitalstr. 16 ⇨ 4 19 73
— Rud jun, Kunstmaler, Spitalstr. 16 ⇨ 4 19 73
— Wrn, Techn, Dammerstockstr. 21
Trunk Aug, VAng, Kaiserstr. 61
— Barb, We, Waldstr. 71
— Berth, BbBeamt, Sybelstr. 4
— Berth, BbSekr, Waldstr. 71
— Elisab, Frau, Leopoldstr. 49
— Herb, PolBeamt, KärntnerStr. 49
— Jos, Kraftf, Hellbergstr. 9
— Karlheinz, Kfm, Bismarckstr. 47
— Karol, We, KärntnerStr. 49
Trunz Antonie, We, Grenadierstr. 5
— Harry, Amtsgehilfe, Grenadierstr. 5
Trunzer Else, We, Nuitsstr. 30
— Frz, KfzSchlosser, Kaiserstr. 193
Trunzler Dr Gösta, Arzt, AmSteinbruch 5 ⇨ 4 18 56
Truppler Ther, Frau, Sophienstr. 141
Trusch Wlt, HdlsVertr, DaxlanderStr. 63
Truschka Max, Maurer, Allmendstr. 24
— Selma, Frau, RastatterStr. 24 H
Trust Karl, Geschf, Bunsenstr. 9 ⇨ 5 35 36
— Marg, PSekrn, Bismarckstr. 5
— Wlh, Mont, Kriegsstr. 262
— Wolfg, Maler u Bildhauer, Kaiserstr. 153 ⇨ 26517
Trutter Anna, We, Parkstr. 54
— Camill, Holzkfm, Stösserstr. 3 ⇨ 5 11 56
— Erich, PolBeamt, Herderstr. 13
— Josephine, We, Nuitsstr. 2c
— Wlh, MesserschmiedM, EmilGöttStr. 7
Trzionka Wlt, Mech, Starenweg 1
Tschabe Frz, Kraftf, Westmarkstr. 41
— Joh, Arb, Elfmorgenbruch 17
— Theresia, We, Westmarkstr. 40
Tschakert Armin, techn Ang, KarlSchurzStr. 30
— Wlt, kfmAng, BonnerStr. 8
Tschandl Ad, RevDreher, Westmarkstr. 30
Tschann Joh, Registrator, Bannwaldallee 78
— Luise, We, Lauterbergstr. 16
— Stef, Kfm, Oberfeldstr. 9
Tschapkalo Wasyl, Kraftf, Schlachthausstr. 10
Tscharke Maria, We, MannheimerStr. 84
Tscherning Anna, We, Amalienstr. 19 ⇨ 2 25 50
— W, Drogerie, Amalienstr. 19 ⇨ 2 25 50
— Willy, Drogist, Amalienstr. 19
Tscherter Fritz, Pens, Stephanienstr. 94 ⇨ 2 40 45

Max Tscherter
Geflügel- und Wild-Import
Seefischgroßhandlung
Stephanienstraße 18 ⇨ 28270

— Paula, We, Steubenstr. 17
— Wrn, Kfm, Boeckhstr. 6 ⇨ 2 34 82
Tscheulin Hans, MaschArb, Sandweg 14
Tschiedeck Gertr, Sekrn, Kaiserstr. 5
Tschierschke Egon, Blechn u Install, Leopoldstr. 17
— Ernst, RegOSekr iR, Morgenstr. 9
Tschinkel Flisab, We, Parkstr. 21
— Helm, kfmAng, Parkstr. 21
Tschira Dr Arnold, Prof, Schirmerstr. 2c ⇨ 2 76 42
— Hrm, kfmAng, LudwigWilhelmStr. 13
— Wlh, Kfm, Steinstr. 23
Tschirch Jos, ElTechn, Klauprechtstr. 38
Tschirpig Jos, kfmAng, Bussardweg 25a
Tschoecke Maria, We, Reikardtstr. 1
— Hch, Zuschneid, Moltkestr. 75a
— Marg, PSekrn, Kanonierstr. 1

Karl Körner Inh.: Herbert Tschörtner
Blechnerei, Installation, Sanitäre Anlagen
Klauprechtstraße 15 ⇨ 23151

Tscholl Arth, VermInsp, Mathystr. 33
— Maria, We, Murgstr. 10a
Tschumi Eva, We, Klosterweg 20
Tschwatschal Ant, Ang, KarlWilhelmStr. 16
Tubach Alice, We, Schumannstr. 1 ⇨ 5 14 02
— Anna, Pens, Karlstr. 23
— Arth, GroßhdlsVertr, Karlstr. 23 ⇨ 2 34 52
— Emil, MetzgerM, Körnerstr. 13
— Karl, Vertr, AugustBebelStr. 50
— Klara, We, KarlDelisleStr. 12
Tubach Luise, Rentnerin, Karlstr. 23
— Marg, Expedn, Arndtstr. 10
— Marg, We, Essenweinstr. 17
— Ursula, We, Marienstr. 97
— Wlh, OWerkM iR, Ostendorfplatz 4
Tuch Hdw, We, Lindenallee 34
Tuchel Paul, Fräser, Kaiserstr. 5
Tucholski Gertr, BbOSekrn iR, Nebeniusstr. 36
Tudyka Horst, kfmAng, Volzstr. 7
— Maria, Frau, Kriegsstr. 5 c
Tübben Elisab, Frau, Winterstr. 31-33
Tüchler Ferd, Arb, Dragonerstr. 8
— Franziska, We, Lenzstr. 14
Tüllmann Erich, MechM, Am Rennbuckel 43
Tünnerhoff Wlh, Kfm, Bismarckstr. 7
Tüpke Lilli, We, Boeckhstr. 10
Türck Karl, StAmtm aD, Ebertstr. 9 b
Türk Alois, Weber, Scheffelstr. 64
— Bruno, DiplIng, Liebigstr. 19 ⇨ 5 05 42
— Frnst, Kraftf, Luisenstr. 75
— Gottfr, Arb, Augustastr. 5
— Gottfr, Brenner, Marienstr. 8
— Hans Gg, PFacharb, Mahlbergstr. 32
— Helene, We, Kunstmalerin, Liebigstr. 19 ⇨ 5 05 42
— Helm, Kfm, Reichenbachstr. 21
— Hertha, Rentn, Humboldtstr. 31
— Joh, Maurer, Weinbrennerstr. 65
— Wrn, VKfm, Stephanienstr. 90
Türmer Hub, Sänger u Spielltr, Leopoldstr. 45 ⇨ 2 55 96
Türschmann Frdr-Paul, Artist u Vertr, Silcherstr. 38
— Hdw, Priv, Schlagfeldweg 3
Tuiskonia Burschenschaft, Kornblumenstr. 9
Tullabad, EttlingerStr. 4 ⇨ 2 01 21
Tulla-Schule I u II, Tullastr. 57
Tullius Chr, We, Schumannstr. 1
— Hans, Arb, RastatterStr. 16
— Luise, HLehrn, Schumannstr. 1
Tummer Erich, LebensmGesch, Humboldtstr. 37 ⇨ 2 42 48
Tummerer Maria, We, Ritterstr. 25
Tungel Ferd, Arb, Sudetenstr. 32
Tunkel Gust, MaschSchloss, Hauptbahnstr. 14
Tupath Alb, OBotenM, Görresstr. 14
— Hrm, Arb, Görresstr. 14
Tuppat Otto, Bundeswehrangeh, Essenweinstr. 32
Turban Julie, We, Bismarckstr. 55
— Karl Albert, DiplIng, Hebelstr. 19
Turck Ernst, DiplIng, RheinholdFrankStr. 59 ⇨ 2 52 77
Turecek Hch, Rentn, Schützenstr. 40
Turek Ferd, OLokf iR, Charlottenstr. 31
— Ferd, techn Ang, Hertzstr. 154
— Franziska, We, Klosterweg 20
— Joh, JustWachtM, Ebertstr. 7
— Klaus, Student, Gutenbergstr. 1
— Leop, Photoatelier, Zeppelinstr. 19 ⇨ 5 31 60 (Wohn: Eckenerstr. 29)
— Thom, Fräser, ForchheimerStr. 11
— Willi, Schreiner, Wattkopfstr. 37
Turgetto Paul, Techn, LudwigWindthorstStr. 42
Turmberg-Apotheke, Inh: Willi Weber, Hengstplatz 13 ⇨ 4 19 80
Turmbergbad, WeingartenerStr. 52 ⇨ 4 10 75

Wilhelm Müller General-Vertretungen
BÜRO-EINRICHTUNGEN **Büromaschinen**
Karlstraße 34 Fernruf 27080

BLB BADISCHE LANDESBIBLIOTHEK
Baden-Württemberg

MONINGER BIER
anerkannt hervorragend

Turmbergbahn Durlach AG, Tullastr. 71 ↦ 2 39 61
Turnwald Jos, SchneiderM, Roonstr. 22
— Maria, Frau, Bannwaldallee 60
Tuschl Karl jun, Einschaler, Yburgweg 8a
— Karl sen, Rentner, Yburgweg 8a
Tuschy Heinz, techn Ang, Vinzentiusstr. 1
— Karl, Rentner, Vinzentiusstr. 3
Tustitsch Hans, PKraftf, Karlstr. 77
— Käthe, Tabak- u Schreibw, Karlstr. 77 ↦ 2 08 82
Tutek Kath, Frau, Wachhausstr. 15
Tutsch Art, Arb, Zähringerstr. 12
— Frieda, Frau, Sophienstr. 93
— Jos, Maurer, Karlstr. 88
— Karl, VerwAng, Bodelschwinghstr. 29
— Osw, Arb, Karlstr. 88
— Rosa, We, Uhlandstr. 7
Tuttas Kurt, Holzgroßhdlg, Vorholzstr. 22 ↦ 2 48 71
Tutzschky Rud, Ing, AuerStr. 2
Twardokus Elisab, We, Weltzienstr. 26
— Horst, MaschIng, Jollystr. 31
Twele Aug, Dir, Willstätterweg 6
Twelkemeyer Wlh, Reisevertr, Kaiserallee 10c
Twerdochlib Ruth, Sekrn, Gerwigstr. 60
Tyrahn Dora, OSchullehrn, Schillerstr. 43
Tyrakowska Elsa, We, BeiertheimerAllee 78
Tyrna Maria, We, Ebertstr. 7
Tyroff Charl, Frau, Wörthstr. 5
Tyroller Maria, Ärztin, Kriegsstr. 246
Tzschentke Flora, We, GroßerPfad 6
— Wally, Frau, GroßerPfad 6
Tzschuke Erika, Skrn, Ostendstr. 5

U

Ubbelohde Prof Dr Leo, HausverwBüro, Kaiserstr. 241a ↦ 2 52 72
Uckermann Meta Freiin v, Sekrn, Moltkestr. 41
Udau Reinhold, PInsp, Kastellstr. 28 ↦ 4 11 24
Udri Xav, BahnhofOSchaffn, Asternweg 3b
Uebber Edm, VAng, Körnerstr. 25
— Norbert, VAng, Wendtstr. 15
Uebel Fritz, kfmAng, Stösserstr. 14
Uebelhör Helm, kfmAng, Rankestr. 12

KARL ÜBELHÖR Rolladenfabrik Karlsruhe
Wolfartsweierer Str. 3g ↦ 23797
nach Geschäftsschluß ↦ 23793

Ueber Lina, We, Friedenstr. 10
Uebereck Mina, Buchhn, Schauinslandstr. 12
— Paul, Kraftf, Veilchenstr. 15
Ueberhorst Wilfried, DiplVolksw, Douglasstr. 12
Überle Frz, Schuhm, NeureuterStr. 23
— Heinz, RegOInsp, RüppurrerStr. 88
— Hilde, Gymnastiklehrn, Yorckstr. 46 ↦ 5 02 58
— Julius, Kfm, Akademiestr. 57
— Luise, Rentn, Nuitsstr. 26a
Übernachtungsheim, städt, Karlsruhe, Zähringerstr. 4-6 ↦ 20121
Ueberschär Dr Charlotte, Fachärztin, Kaiserstr. 201 ↦ 2 61 78 (Wohn: Beethovenstr. 2)
Uecker Frieda, We, Reichardtstr. 1
Ueckert Lina, We, Winterstr. 7
— Reinh, Rentn, Yorckstr. 28 H
Uedinck Christel, Café, Kaiserstr. 66
Uehlein Aug, Arb, Essenweinstr. 36
— Elise, We, DurlacherStr. 97-99

Uehlein J.
Inh. des Kunsthauses E. Büchle
Friedrich-Wolff-Straße 84 ↦ 24007

— Luise, Musiklehrn, LudwigMarumStr. 5
— Rolf, Schreiner, Kronenstr. 44
— Rudi, ElMont, Kronenstr. 44
Uehlendahl Aug, DiplIng., Bismarckstr. 21
Uehlin Anna, Frau, Brahmsstr. 1
Uehm Clemens van, Rentn, Körnerstr. 44
— Martha van, Ang, Klosestr. 29
Uetz Anna, We, Hennebergstr. 9
Ufer, Bernd Otto, Geschf, Schnetzlerstr. 7 ↦ 3 10 07
— Emma, Frau, ApothAsstn, Karlstr. 66 ↦ 2 17 49

Gebrüder Ufer KG.
Stahlgroßlager, Werkzeuge, Werkzeugmaschinen
Herrenstraße 31/33 ↦ * 27422

Ufer Dr. Herm., prakt. Arzt, Sprechzeiten: Mo, Di, Do, Fr von 15.30-17 Uhr, Mi u. Sa keine, Klauprechtstr. 36 ↦ 23780
— Hrm, Rentner, Ernststr. 27
— Ida, Frau, Turmbergstr. 27
Uffelmann Joh, PolHWachtM, Berckmüllerstr. 25
Uhde Karl, Fräser, Rechts der Alb 4
— Liselotte, DiplBiblioth, Virchowstr. 2
Uhden Wrn, DiplIng, Wichernstr. 8
Uherek Ewald, Oberstltn, GrafRhenaStr. 20
Uhl Adam, Korresp, Bäderstr. 4
— Alex, kfmAbtLtr, Belchenstr. 19
— Ella, We, Klauprechtstr. 19
— Emma, We, LangeStr. 8
— Ernst, Maurer, Schützenstr. 37
— Frieda, We, Hübschstr. 14
— Frdr, techn Ang, Dahlienweg 37
— Hans, Ang, Brauerstr. 57
— Hans, Rentner, Hirschstr. 160
— Hrm, Bundeswehrangeh, Resedenweg 4
— Ingeborg, Frau, Volzstr. 11
— Joh, MaschSchloss, Pfalzstr. 93
— Jos, BbBetrwart, Brauerstr. 53
— Jos, Rentn, Rosenweg 61
— Karl, KüferM, Gartenstr. 68
— Karl, OZollinsp, Erzbergerstr. 48
— Klara, We, Belchenstr. 19
— Maria, We, Karolinenstr. 6
— Paul, Rentn, KarlWilhelmStr. 20
— Th, Schrifts, BeiertheimerAllee 15
— Wlh, VAng, ReinholdFrankStr. 29
Uhlemann Hans-Gg, DiplIng, Wattkopfstr. 21
— Joh, Ing, Holderweg 14
Uhlenbruch Otto, kfmAng, LudwigWilhelmStr. 10
Uhler Ad, Prof, Hübschstr. 34 ↦ 5 26 12
— Hilde, We, Hölderlinstr. 1
— Wlt, Textiling, Pfinztalstr. 37
Uhlhorn Hildeg, kfmAng, Friedenstr. 21
Uhlig Arth, Rentn, Bachstr. 38
— Gertr, Pflegerin, Klosestr. 15
— Gertr, We, Sudetenstr. 34
— Hans, Rentner, Lindenallee 32 k
— Helm, OPInsp, Häusserstr. 2 ↦ 3 04 56
— Josefine, We, Marienstr. 15
— Kurt, Schriftsetzer, Bachstr. 38
Uhlmann Dr Elisab, Lehrerin, Kriegsstr. 280
— Ester, Frau, Schützenstr. 17
— Dr Helm, OLGRat, Kriegsstr. 280
— Karl-Heinz, Kfm, Poststr. 6 ↦ 3 20 45
Uhpe Alb, Gärtn, Kaiserstr. 190
Uhrenbacher Karl, Gewerbe-Fachlehr iR, Heckenweg 28
Uhrig Anna, We, Augartenstr. 27
— Anna, We, AugustBebelStr. 71
— Aug, WerkM, KarlSchremppStr. 50 ↦ 2 13 75
— Emma, Frau, Amalienstr. 11
— Frz, Zeichn, Kaiserallee 41
— Hans, BkAng, Weinbrennerstr. 82a
— Hans, Schneiderei, Geibelstr. 19 ↦ 53042
— Hellm, Kraftf, FrauenalberStr. 25
— Hrm, Buchh, Liebigstr. 13
— Jacobine, Frau, GrafRhenaStr. 4
— Juliana, We, Fasanenstr. 8
— Leonh, Schneider, Rolandstr. 35
— Rich, Mech, Luisenstr. 22
Uhrmacher-Innung, RintheimerStr. 3 ↦ 2 22 63
Uhrmann Wlh, BehAng, Yorckstr. 48
Uhrmeister Hrm, Techn, DaxlanderStr. 48
Uhthoff Frithjof, ElMont, Körnerstr. 55
Uick Augusta, We, Luisenstr. 18
— Karl-Wilhelm, Ing, Luisenstr. 18

Karl Friedrich Uicker
Papierwarengroßhandlung - Papierverarbeitung
Friedenstraße 9 ↦ 27620
Wohnung: Klauprechtstraße 19

Uicker siehe auch Uiker
— Karl Frdr jun, Kfm, Klauprechtstr. 19 ↦ 27620
Uihlein Ant, PolBeamter, Blumenstr. 9
— Irene, Frau, Schubertstr. 19
— Joh, Rektor, Bergwaldstr. 8 ↦ 4 15 57
— Marie, StudRätin, Bergwaldstr. 8
Uiker siehe auch Uicker
— Marinette, Gewerbeinsp, Roggenbachstr. 24
— Martina, We, Roggenbachstr. 24
Ujlaky Sigesm, SchneidM, DurmersheimerStr. 39
Ulber Wlt, Arb, AugustBebelStr. 73
— Wlh, Rentner, AugustBebelStr. 73
Ulbrich Elsa, We, Gerwigstr. 56
— Ernst, Musiker, LudwigMarumStr. 30
— Erwin, PFacharb, Häusserstr. 8
— Gertr, We, Marienstr. 62
Ulbricht Ant, kfmAng, Winterstr. 34
— Frz, Arch, Volzstr. 6 ↦ 5 14 69
Ulfers Heinz, Fabrikdir, Hagenstr. 8 ↦ 5 11 07
Ulitzner Hdw, We, Karlstr. 144

BAUGELD zu 4½% und hohe Steuerersparnis oder jährl. 25 bis 35% Wohnungsbau-Prämie. Guthabenzins 2½%
BADENIA BAUSPARKASSE KARLSRUHE 25 JAHRE
TELEFON 27018

BLB BADISCHE LANDESBIBLIOTHEK
Baden-Württemberg

Karlsruher Eisen- und Stahlhandel G.m.b.H.
Stab- u. Formeisen - Universaleisen - Spezialprofile - Qualitätsstabstahl - Blankmaterial - Schmiedematerial
Qualitätsfeinbleche - verzinkte Bleche - Mittel- und Grobbleche, sowie Stahlbleche in sämtlichen Güten,
Formaten und Stärken - Gas- und Geländerrohre - rohe schwarze Schrauben - Unterlegscheiben und Federringe
KARLSRUHE Fautenbruchstraße 49/51 Ruf Sammel-Nr. 31487
Fernschreiber: Nr.: 0782763 esta karlsruhe

Ullmann Ant, SchuhmM, Eisenlohrstr. 30
— Frdr, Former, Haid&NeuStr. 78
— Fritz, Bauarb, Klauprechtstr. 26
— Günth, HBudhh, DanzigerStr. 12
— Hch, Priv, Schillerstr. 48
— Dr Jul, Facharzt f Kinderkrankheiten, Herrenstr. 14 ⇨ 2 46 69
Ullmer Rosel, We, Vorholzstr. 48
Ullrich siehe auch Ulrich
— Anni, We, RüppurrerStr. 88
— Ant, WerkzSchlosser, Rudolfstr. 1
— Bab, Frau, Augartenstr. 18 H
— Emil, Kfm, Putlitzstr. 8 ⇨ 2 83 33
— Eug, Dreh, Heckerstr. 36
— Eug, RbAmtm aD, Volzstr. 15
— Frz, Arb, Tulpenstr. 30
— Frz, BehAng, Belfortstr. 15
— Frz, Gürtlergehilfe, BonnerStr. 11
— Fritz, GeschInh, Dragonerstr. 3
— Genov, We, DurmersheimerStr. 22
— Gertr, Frau, Körnerstr. 23
— Gust, MinRat aD, Kastellstr. 16
— Hch, GeschTeilh, Edelsheimstr. 1 ⇨ 2 71 38
— Heinz, LGDir, BeiertheimerAllee 40
— Heinz, StbSchaffn, Luisenstr. 64
— Dr Helm, AsstArzt, Bunsenstr. 14 ⇨ 50144
— Helm, LebensmGesch, Kriegsstr. 162
— Herta, Frau, Bismarckstr. 2
— Hilar, BbOZugf, Rankestr. 9
— Hugo, Schmucksteine, Perlen, Moltkestr. 20 ⇨ 52530
— Joh, Müller, Tulpenstr. 51
— Jos, Rentner, RastatterStr. 82
— Käthe, We, Tulpenstr. 31
— Karl, Ang, Falkenweg 62
— Karl, Gürtler, Rheinstr. 42
— Klaus, Schreiner, BonnerStr. 54
— Leo, BbAmtmann, Rechts der Alb 17

Ullrich M., Milch u. Molkereiprodukte, Lebensmittel
Putlitzstraße 8 ⇨ 28333

— Maria, We, Beethovenstr. 5
— Maria, We, Bunsenstr. 14
— Maria, We, Nokkstr. 9
— Nicoline, We, Waldstr. 19
— Paul, Arb, Sophienstr. 93
— Philipp, Ang, Gebhardstr. 29
— Rosa, Priv, Kaiserstr. 57
— Rud, PAng, LudwigWindthorststr. 32
— Sofie, Schützenstr. 70
— Wlt, BkAng, Lamprechtstr. 22
Ulmann Dr Erich, DiplIng, Lachnerstr. 21 ⇨ 2 71 31
— Paul, Rentner, Klopstockstr. 6
Ulmer Anna, We, RintheimerStr. 69
— Antoinette, DHutgesch, Ostmarkstr. 46
— Aug, Rentn, Uhlandstr. 16
— Elfriede, Frau, Hirtenweg 25
— Elisab, We, Herderstr. 11
— Ernst, KrimOAsst, Jägerhausstr. 23
— Eug, BüromaschRepWerkst, An der Stadtmauer 5 ⇨ 4 19 36
— Frieda, Frau, Neuensteinstr. 9
— Frdr, Lokf iR, Jägerstr. 8
— Fritz, ElM, Moltkestr. 2c

Hermann Ulmer
Handels- u. Gewerbeschulbedarf - Schreibwaren
Markgrafenstraße 30a ⇨ 23643

Ulmer Johanna, Frau, An der Stadtmauer 23
— Klara, We, Karolinenstr. 7
— Dr Kurt, DiplPhys, Hertzstr. 16 Bau 34
— Ldw, Mont, Ostmarkstr. 53
— Luise, Frau, Karolinenstr. 7
— Osk, Dreher, Ostmarkstr. 46
— Ottilie, We, Weltzienstr. 34
— Otto, Mech, Gritznerstr. 9
— Otto, OTelInsp iR, Beethovenstr. 6 ⇨ 2 04 20
— Reinhold, Mech, Tannhäuserstr. 11
— Rud, VerwInsp, Belfortstr. 11
— Th, MinHausinsp, Bahnhofstr. 1
Ulmerich Elise, We, Eisenlohrstr. 10
Ulmrich Frdr, AbtLtr, Pfinztalstr. 56a
— Minna, We, Hardtstr. 12
Ulmschneider Ed, Bierbrauer, Ruschgraben 54
Ulrich siehe auch Ullrich
— Alfred, Kfm, Hirschstr. 118
— Anna, We, RüppurrerStr. 45
— Ant, Maurer, Hirschstr. 60
— Antonia, We, Redtenbacherstr. 4
— Arth, IndVertr, Moltkestr.131 ⇨ 5 05 16
— Elisab, Frau, Sophienstr. 97
— Elisab, We, Uhlandstr. 16
— Else, We, Links der Alb 8
— Eug, Kraftf, FriedrichWolffStr. 52
— Frz, Glaser, Marienstr. 35
— Franziska, We, Uhlandstr. 38
— Frdr, Bäckerei u Café, Hebelstr. 17 ⇨ 23393
— Frdr, Pflaster- u Straßenbau, Belchenstr. 50 ⇨ 3 18 63

Ulrich Dr. med. H. H., Facharzt f. Magen-, Darm- u. Stoffwechselkrankheiten, Sprechz.: Mo, Di, Do, Fr 11-12 u 16-18, Röntgen-Untersuchungen nur nach Voranmeldung, Südl. Hildapromenade 6 ⇨ 2 75 19 (Wohn: SüdlHildapromenade 4) *

— Hilde, Frau, Schnetzlerstr. 3
— Hildegard, Frau, Zietenstr. 79
— Hub, BehAng, Nebeniusstr. 45
— Irma, Verkfn, Luisenstr. 1
— Johanna, We, Gluckstr. 9
— Jos, SchneiderM, Kaiserstr. 31
— Josefine, We, Westmarkstr. 21
— Karl, Glaser, Nelkenstr. 17
— Karl, Pfarrer iR, Turmbergstr. 9a
— Karl, Schreiner, Wachhausstr. 14a
— Karl, Silberschmied, Morgenstr. 10
— Klaus, SteinholzlegerM, Karolingerstr. 7
— Marie, We, Wachhausstr. 11
— Martin, Kraftf, Plättigweg 11
— Peter, Konstrukt, Wichernstr. 8
— Rolf, technAng, Dürrbachstr. 8
— Wlt, Bauing, Saarlandstr. 135
— Wlt, Prok, LudwigWilhelmStr. 20
— Wlt u Klaus Dieter, Steinholzböden, Saarlandstr. 135 ⇨ 53020
— Wrn, Arbeiter, Bürgerstr. 15
— Wrn, PBetrAsst, Seldeneckstr. 14
— Wlh, DiplIng, Kriegsstr. 192
Ulrici Frieda, We, Körnerstr. 60
Ulsamer Gg, Student, Karlstr. 12
Ulsas Frdr, BbInsp, Kriegsstr. 18
Umann Ew, Schlosserei, Rheinstr. 56a
— Irma, We, KarlHoffmannStr. 4
— Osk, Glasschleifer, NeureuterStr. 45
Umansky Oleg, technBerater, Weinbrennerstr. 81 ⇨ 50388
Umbeer J W, Fahr- u. Motorräder (Großhdlg), Adlerstr. 16 ⇨ 28081
Umbereit Fritz, kfmAng, Wachhausstr. 7
Umfahrer Jak, Zugschaffner, AlterGraben 33
— Jos, BbGehilfe, Bienwaldstr. 2b
Umfried Else, LebensmGesch, Kleiststr. 12
— Fritz, städtGartenarb, LangeStr. 128
— Hans, ElTechn, Kleiststr. 12
Umhauer Erw, Arb, RintheimerStr. 9
— Dr Erw, Minister aD u Rechtsanw b Bundesger, Haydnplatz 3 ⇨ 2 30 44
— Karl, Gärtnerei u Blumengesch, Nuitsstr. 3 ⇨ 51259
— Kurt, technBbOSekr, Kaiserallee 103
Umhof Leop, PKraftf, Wattkopfstr. 80
— Norbert, MaschSchlosser, KarlWilhelmStr. 26
Umlauf Emma, We, Blumenstr. 2
Ummenhofer Anna, We, Rheingoldstr. 12
— Hch, OZollinsp, Gartenstr. 61
— Luise, We, LudwigMarumStr. 32
— Paula, Wäscheschneiderei, LudwigMarumStr. 32
Umminger Alma, Rentn, Wilhelmstr. 51
— Ant, BkAng, Scherrstr. 10a
Umschlags- u Speditionsges Braunkohle, Südbeckenstr. 21 ⇨ 5 29 41
Umstadt Phil, Schrein, Karlstr. 131
Umstädter Gg, Schlosser, Sudetenstr. 44
— Jos, Arb, Staudingerstr. 19
— Ph, Bauarbeiter, Sudetenstr. 42
Unangst Gust, StellwerksM, Litzenhardtstr. 149
Unbehauen Otto, Kfm, Kriegsstr. 156

Institut Unbehaun
Anerkanntes u. führendes Institut für briefliche und persönliche Ehevermittlung seit 1928
Rheinstraße 42 ⇨ 53885

Unbehaun Celine, Frau, Krämerstr. 46
— Fritz, Schrein, Krämerstr. 46
— Ida, Frau, Roggenbachstr. 24
Unbescheid Frieda, We, Welfenstr. 7
Undeutsch Gottl, kfmAng, Bürklinstr. 11

Unfallfürsorgekasse
der Badischen Versicherungsanstalt für Gemeinde- und Körperschaftsbeamte Körperschaft des öffentlichen Rechts
Akademiestraße 1 ⇨ 26812

Unfallversicherungsverband d Bad Gemeinden u Gemeindeverbände, Weberstr. 9 ⇨ 27211
Unferfert Erich, Kfm, Rechts der Alb 36 ⇨ 3 22 89
Unflath Alfons, Bauschlosser, Schattenstr. 9
Unfried Frdr, Metzgerei, Hardtstr. 20 ⇨ 5 00 95
— Gerh, Gipser, Glümerstr. 20
— Hrm, MaschSchloss, Buschwiesenweg 18
Ungar Irma, Frau, KoblenzerStr. 12a
Ungeheuer Aug, technBbOInsp, Bergbahnstr. 4
— Aug, technBbWerkf, Bergbahnstr. 4
— Berta, Schwesternhelferin, Marienstr. 69

Spiegelbeleganstalt Glasschleiferei mit Sandstrahlgebläse Autoglaserei Ladeneinrichtungen **Joh. Rüger** Schützenstr. 57 Fernruf 24264

BLB BADISCHE LANDESBIBLIOTHEK
Baden-Württemberg

Holz- und Bautenschutz Ruf 3 - 1 - 2 - 3 - 4
A. Springer, Ettlinger Straße 51

Ungeheuer Constanze, kfmAng., Heimgartenweg 19
— Egon, Arb, NeueAnlageStr. 51
— Hrm, Schweißbetr, NeureuterStr. 15 ⇨ 5 20 43
— Karl, Buchb, Neckarstr. 57
— Ldw, BbOSchaffn, AuerStr. 27
— Maria, Frau, Belchenplatz 4
— Max, kfmAng, Augartenstr. 83
— Th, RundfMech, Belchenstr. 42
— Wlh, Kfm, Scheffelstr. 13
— Wlh & Co, Zylinderschleiferei, Scheffelstr. 13 ⇨ 2 44 27
— Willi, Schlosser, Marienstr. 89
Unger Ad, techn Kfm, Waldstr. 51
— Anna, Frau, Bellenäckersiedlung 6
— Anna, Frau, Bienleinstorstr. 13
— Anna, Frau, Elfmorgenbruch 20
— Anna, We, Christofstr. 7 H
— Bernh, Ing, Kanzlerstr. 12

Berthold Unger
Roßhaarspinnerei
Karlsruhe-Durlach, Badener Straße 120 ⇨ 41897

— Bruno, Mech, Hardtstr. 8
— Else, HLehrn, Kanzlerstr. 12
— Emil, Gipser u Stukkateurgesch, Kriegsstr. 53 ⇨ 21835
— Emil, Kfm, KarlsruherStr. 42
— Erich, DiplIng, Uhlandstr. 44
— Ferd, städtArbeiter, Hauptstr. 133
— Frz, Gürtler, Amthausstr. 13
— Frz, SteinmetzM, Hirschstr. 71
— Frz u Hrm Breuer, Schmuckfabr, Königstr. 4
— Frieda, OLehrerin aD, Hirschstr. 100
— Gg, Rentn, Bergstr. 14
— Hans, PFacharb, Yorckstr. 25
— Hans, StAmtm, Nebeniusstr. 10
— Harry, Mechaniker, Hirschstr. 89
— Hch, Bodenleger, Zähringerstr. 17c
— Hel, Lehrn, Frankenstr. 2
— Heribert, StudAss, Augartenstr. 4
— Joh, Maurer, Jägerhausstr. 41
— Karl, Schlosser, BaslerTorStr. 15
— Manfr, Etuimacher, Sophienstr. 30
— Marg, We, Kapellenstr. 68
— Martha, We, Kanonierstr. 7
— Martha, We, Luisenstr. 57
— Max, kfmAng, Erzbergerstr. 52
— Max, Schreinerei, Hertzstr. 16, Bau 27 ⇨ 5 16 95
— Paul, MaschinenM, AugustBebelStr. 55
— Paula, We, Augartenstr. 4
— Rich, BbAsstAnw, RüppurrerStr. 53
— Rol, Rundfunktechn, Grashofstr. 3
— Rud, Werbeleiter, Marienstr. 76
— Silv, Landw, AlterGraben 21
— Stefan, städtArb, Christofstr. 7
— Wlt, techn Zeichner, AmSteinbruch 8
— Winfried, Gipser, Kriegsstr. 53
Ungerer Alb, Bäckerei, LangeStr. 66 ⇨ 3 02 16
— Annerose, HLehrn, Schumannstr. 6
— Dr Emil, Prof, Schumannstr. 6
— Elsa, We, Klauprechtstr. 92 ⇨ 5 21 28
— Frdr, BehAng, Humboldtstr. 31
— Maria, Rentn, Schillerstr. 3
— Otto, Metzgerei, Kelterstr. 10 ⇨ 4 21 33

Eine wirksame Eintragung
bringt Ihnen leichter
eine wertvolle Verbindung

Unglaub Klara, We, GottesauerStr. 8
— Ruth, We, Lamprechtstr. 26
Union-Apparatebauges mbH, Griesbachstr. 4 ⇨ 5 16 46
Union, Kaufhaus, Kaiserstr. 92 ⇨ 2 69 01
Universa
Gastspieldirektion und Veranstaltungsdienst, Inhaber: Dr Werner Leis, Mathystr. 35 ⇨ 2 02 92

UNIVERSA
Staatl. Konzessionierte
Intern. Künstler-Agentur
Inh.: Werner Leis
Beiertheimer Allee 22 ⇨ 22456

Universa-Versicherungen, BezDir Karlsruhe, Kaiserstr. 186 ⇨ 2 37 72
Universum, Kaiserstr. 152 ⇨ 2 77 01 / 2 34 26
Unkel Theo, JustInsp, Sophienstr. 43
Unruh Dr h c Lic, Benj, Prof, Diakonissenstr. 20 ⇨ ben 3 16 28
— Gotth v, DiplIng, VBeamt, Weinbrennerstr. 81
— Hans, Opernsänger, ImGrün 62 ⇨ 3 13 48
— Klaus, Student, Palmaienstr. 13
— Dr Liselotte, Ärztin, ImGrün 62 ⇨ 3 13 48
— Paul, OFInsp iR, Volzstr. 31
— Rud, Prof, Holderweg 8 ⇨ 3 16 28
— Wlh, PBetrAsst, Charlottenstr. 24
— Willy, städtAng, Moningerstr. 28a
Unseld Karl, Werkzeugm, Bodelschwinghstr. 61
Unser Brnh, Kraftf, Litzenhardtstr. 66 H
— Elise, We, GottesauerStr. 31
— Emil, Bauing, Lessingstr. 1b ⇨ 2 41 72
— Frz, Rentn, Wilhelmstr. 51
— Frdr, Ang, AlteKarlsruherStr. 5
— Frdr, JustSekr, Lauterbergstr. 9
— Frdr, PSekr, Gutenbergstr. 5
— Fritz, Heizer, GrafRhenaStr. 10
— Hch, Ang, Bernhardstr. 19
— Hrm, Rentn, Lessingstr. 20
— Hugo sen, Gärtner, RastatterStr. 86
— Hugo jun, StbSchaffn, RastatterStr. 86
— Jos, Kraftf, Uhlandstr. 5
— Karl, Kassierer, DurmersheimerStr. 69 H

Karl Unser
Kohlenhandlung - Heizöle
B V Tankdienst - Wagenpflege
Autoverleih
am Gottesauer Platz ⇨ 22242

— Karl Wlh, Kfm, GottesauerStr. 31
— Klara, Frau, WolfartsweiererStr. 6
— Lotte, We, Kastellstr. 24
— Marg, We, DurmersheimerStr. 45
Unser Otto, PKraftf, Tannhäuserstr. 16
— Robert, Schreiner, Nokkstr. 12
— Wlh, Dreh, Gervinusstr. 7
— Wilhelmine, We, Morgenstr. 40
— Willi, BbAmtm, Häusserstr. 1
UnterEcker Horst, Gartenbautechn, Falkenweg 4
— Phil, VerwAmtm iR, Falkenweg 4 ⇨ 3 16 81
Unterdörfer Friederike, We, Kaiserstr. 124a
Unterreiner Jos, Lehrer iR, Kastenwörtstr. 42
— Nik, SchuhmM, Zunftstr. 10
Untersuchungshaftanstalt Karlsruhe, Riefstahlstr. 9 ⇨ 2 01 41

Sanitätshaus Unterwagner, Inh.: Hermann Walter
Ritterstraße 5 ⇨ 25129

Unterwagner Emma, We, Schützenstr. 19
Unversucht Karl-Heinz, Gärtner, Rudolfstr. 24
Upleger Uwe, Feinmech, Lachnerstr. 18
Urbach Wlh, MaschSchlosser, Rappenstr. 7
Urban Adele, We, Dornwaldstr. 21
— Alexander, Arb, Siedlerstr. 16
— Anton, Monteur, DurlacherStr. 79
— Emil, Rentner, Siedlerstr. 16 ⇨ 51497
— Emilie, Frau, LangeStr. 64
— Ernst, Ang, Hirschstr. 51 b
— Ewald, BlechnerM, BruchsalerStr. 1
— Frz, FärberM, GrötzingerStr. 50
— Frz, MaschSchlosser, Ruschgraben 21
— Frz jun, Zimmerer, Gerwigstr. 32
— Frz sen, Zimmerer, Gerwigstr. 32
— Frieda, Verkfn, Dammerstockstr. 22
— Horst, BbSekr, KarlWilhelmStr. 5
— Jakob, VKfm, Hübschstr. 10
— Joachim, kfmAng, Hirschstr. 101a
— Joh, FernmRevisor, Gartenstr. 4
— Joh, Zimmerer, Tullastr. 84
— Karl, Maurer, HambacherStr. 24
— Kath, We, Kropsburgweg 38
— Ldw, PInsp, WiesbadenerStr. 19
— Martha, We, Blumenstr. 11
— Max, Fris, Weinbrennerstr. 72
— Paul, Rentn, Dohlenweg 17
— Siegfr, Ang, Hertzstr. 4
— Siegfr, Zimmerm, Sophienstr. 91
Urbanek Agnes, We, Körnerstr. 38
Urbansich Walb, Rentn, Adlerstr. 31
Urbaschek Frz, Schuhm, Seboldstr. 14
Urbasik Heinz, Schlosser, Markgrafenstr. 38
Urich Gertr, We, Hohenzollernstr. 18
— Pauline, We, Weltzienstr. 24
Urlacher Franziska, Frau, Vorholzstr. 45
Urlaub Joach, Ing, BonnerStr. 28 ⇨ 5 26 30
Urlauber Maria, We, Fremersbergweg 12
Urlik Peter, Arbeiter, MannheimerStr. 43
Urmann Hugo, Lokheizer, Scherrstr. 5a
Urmetzer Hendrina, Frau, Bunsenstr. 10
Urnau Ad, Fräs, Amalienbadstr. 18
— Matth, OStInsp iR, Vorholzstr. 39 ⇨ 2 57 31
— Wlt, VerkLtr, AugustBebelStr. 69 ⇨ 5 36 62
Urnauer Jak, Arbeiter, Kriegsstr. 137
Urschbach Wrn, Reisender, Löwenstr. 14
Urschler Emma, We, Sophienstr. 95
— Helm, VBeamt, Eulerweg 12

Wilhelm Müller General-Vertretungen
BÜRO-EINRICHTUNGEN **Büromaschinen**
Karlstraße 34 Fernruf 27080

BLB BADISCHE LANDESBIBLIOTHEK
Baden-Württemberg

FERNSCHREIB-NR. 0782/670
ANNONCEN-EXPEDITION
KRAIS
WERBEGES. M. B. H
KARLSRUHE · WALDSTR. 30
TELEFON * 23544
gestaltet in Text und Grafik Anzeigen, Prospekte, Plakate, Dias. — Bau von Messeständen.

Urstadt Gg, Schlosser, Valentinstr. 22
Urzednik Hdw, KrkSchwester, Reichenbachstr. 23
Usadel Alfr, Konstr, Ing, DanzigerStr. 6
Uscinowicz Leon, Ang, Roonstr. 24
Uslar Hans-Gert v, Major, Lenzstr. 10 ⇔ 2 14 10
Utescher Günt, DiplIng, IngBüro BeiertheimerAllee 40 ⇔ 32607
Uthe Siegfr, Ing, Reichenbachstr. 23
Utikal Erh, Druckfachmann, Belfortstr. 8
Utry Hrm, FriseurM, SpeyererStr. 25 (Gesch: Karlstr. 115)
Utsch Gertr, Frau, Gartenstr. 15
Uttenthaer Andreas, Former, Belfortstr.18
Utz Ad, Rentn, Reichardtstr. 1
— Aug, BbOInsp, ImGrün 50
— Emma Frieda, We, Bachstr. 52
— Erika, We, Laubenweg 40
— Hellm, VerwOInsp, Neckarstr. 35
— Karl, Buchdr, Marienstr. 43
Utzmann Manfr, Gipser, Hirschstr. 16
Utzni Ewald, Dekorateur, Douglasstr. 1-3

V

Vaak Wlt, Arb, Stösserstr. 1
Vacas J, LebensmGesch, Werderstr. 66 ⇔ 21772
Vache Friedel, Frau, Schützenstr. 48
Vässin Wlt, Tanzlehrer, ReinholdFrankStr. 71
Väth Ldw, Zentralheizungen, Allmendstr. 20 ⇔ 30708
— Wlh, Korrespond, Yorckstr. 38
Vaeth Hdw, Frau, Schützenstr. 7
Vahl Gg, Uhren- u. SchmuckwGroßhdlg, Grashofstr. 3 ⇔ 2 50 82
Vahrenholt Maria, Frau, Nokkstr. 9
Vaillant Felix, Kaffee Leinweber, Kaiserstr. 153 ⇔ 28307
Vakon Josef, Mech, Hirschstr. 106
Valentin Elisab, We, Lessingstr. 35
Vallon Julie, We, Nelkenstr. 5
Valverde Marie-Luise, Packerin, Weltzienstr. 11
Vanczura Joh, BbArb, Brauerstr. 53
Vandex Isoliermittel GmbH, technBüro, Schlachthausstr. 17 ⇔ 25565
Vanselow Aug, PAsst, Vorholzstr. 31
— Ida, We, Vorholzstr. 31
Varga Maria, We, Südhafenstr. 5
— Stef, Rentn, Morgenstr. 51
Varoquier Karl, Kraftf, Essenweinstr. 33
Varšek Zdenko, DiplIng, Kärcherstr. 4
Vassiliou Petros, Student, Hirschstr. 27
Vater Albert, Schlosser, Adlerstr. 46-48
— Alwin, Zimmerm, Neckarstr. 14
— Josefine, Frau, Ang, Neckarstr. 14
— Karl, Zollinsp, Erzbergerstr. 44
— Kath, Frau, Moltkestr. 119a
— Oswald, Landwirt, Lenzenhubweg 20
Vath Ant, Lokf, Eichelbergstr. 50
— Flor, OZugSchaffn aD, StuttgarterStr. 5
— Ldw, HLehrer, KarlDelisleStr. 14
— Otto, PolBeamt, Herderstr. 2
Vati Joh, Landwirt, AuerStr. 54
Vatter Lina, We, GustavSpechtStr. 7
— Maria, We, Kornblumenstr. 1
— Rud, BehAng, Saarlandstr. 103
— Wlh, StbOWagf aD, Essenweinstr. 21
— Willi, KfzHandw, GrötzingerStr. 50
Le Vavasseur Frederic, Antiquitätenhdlg, Karolingerstr. 10
Vaupel Erich, kfmAng, Weltzienstr. 9
Vavretska Hildeg, Direktrice, Blücherstr. 18
VDO-Dienst, Tachometerdienst, GottesauerStr. 6 ⇔ 2 57 98
Vedder Erh, MechM, Zietenstr. 29a
— Frdr, Kfm, Klosestr. 1 ⇔ 22091
Vef Ursula, BkAng, Stephanienstr. 88
Vehmann Karl Hch, Kunstmaler, Bürgerstr. 12
Vehs Aug, Ang, GottesauerStr. 20
Veigel Rosa, Priv, Pfarrstr. 19
Veihl Karl, Vertr, Scheffelstr. 30
Veit siehe auch Veith
— Alb, Kraftf, Hertzstr. 54
— Alfr, Lokf, Ochsentorstr. 10
— Dr Erw, Geologe, Fronstr. 14 ⇔ 3 16 37
— Herb, Blechn u Install, Mahlbergstr. 3
— Herb, Kfm, Kriegsstr. 248 ⇔ 2 62 56
— Dr Herm, stellv Ministerpräsident u Wirtschaftsminister von Baden-Württemberg, Akademiestr. 17 ⇔ 2 28 30
— Jos, PInsp, Vorholzstr. 12
— Karl, Rentn, Moningerstr. 24
— Kurt, kfmAng, Kriegsstr. 248
— Otto, MaschArb, Bienleinstorstr. 36
— Rob, HdlsVertr, Devrientstr.4 ⇔ 5 06 00
— Ulrich, Heizer, Eckenerstr. 30
Veitel Ferd, Eicher, WiesbadenerStr. 34

TEPPICHHAUS
VEITH & WINKLER
KARLSRUHE · HERREN-ECKE KAISERSTR.
NEBEN RUD. H. DIETRICH
⇔ 28860

Veith siehe auch Veit
— Anna, We, Waldstr. 3
— Aug, Schloss, RastatterStr. 23
— Emma, We, Hölderlinstr. 1
— Erw, Schreiner, Morgenstr. 41
— Eugen, Arb, Kronenstr. 22
— Frdr, BehAng, Lessingstr. 21
— Frdr, Kranf, Schützenstr. 79
— Hch, Rentn, Weltzienstr. 42
— Hrm, StbWagf, Sternbergstr. 4
— Jos, Heiz, Kriegsstr. 115
— Jos, PolBeamt, Haid&NeuStr. 76
— Jos, PBetrAsst aD, Göhrenstr. 8
— Karl, Arb, Nelkenstr. 17
— Karl, Kfm, Hölderlinstr. 1a ⇔ 22165
— Ldw, Metzger, Kronenstr. 33
Veith Ludwig, Metzgermeister Schwarzwaldstraße 11 ⇔ 24415 (Siehe unter Müller & Veith)
— Rud, Maschinist, Striederstr. 2
— Rud, Werkzm, BonnerStr. 4
— Wlt, Beamter, Hertzstr. 16 Bau 35
— Wlt, RegVermRat, MarieAlexandraStr. 64
— Wrn, VerwAng, Leopoldstr. 37a
Veith Gummiwerke AG, AuslLager, Augartenstr. 6 ⇔ 30247
Veitinger Heinz, Uhrmacher, Goethestr. 51
— Karl, Schlosser, GottesauerStr. 16

FOTO KINO VEITTINGER
Fotohaus Veittinger
Erstes Spezialgeschäft im Zentrum des Verkehrs
Kaiserstr. 177 ⇔ 24067

Veittinger Luise, Frau, Weinbrennerstr. 17
— Udo, Kfm, Veilchenstr. 19
Veitz Hans, Einkäufer, Hirschstr. 68
Veizhans Lydia, We, Zähringerstr. 10 H
Velimsky Hans, VerwAng, Grabenstr. 8
Velte Alb, Rentn, Klosterweg 20
— Chr, MetzgerM, Bachstr. 41 ⇔ 5 15 33
— Emil, StbOWagf, DurlacherStr. 17
— Eug, sen, Geigenlehr, AugustSchwallStr. 5
— Eugenie, Krankenschw, Kriegsstr. 276
— Hrm, FernmMonteur, Augartenstr. 60a
— Hrm, RegSekr, Erzbergerstr. 85
— Karl, Archit u StadtbauM aD, DaxlanderStr. 7
— Kurt, PFacharb, DurlacherStr. 17
— Luise, Rentnerin, DurlacherAllee 53
— Otto, Inh: Kurt Stieler, Tabakw-Großhdlg, Vorholzstr. 25 ⇔ 25155
— Wlh, OLokf iR, Weinbrennerstr. 64
Velten Anna, We, MarieAlexandraStr. 9
— Emmy, st g Masseuse, AuerStr. 21
— Gerh, kfmAng, LudwWindthorstStr. 38
— Karl, RegOInsp, Neckarstr. 21
— Luise, We, AuerStr. 21
— Oskar, Gärtnerei, Albuferstr. 58
— Osk, Löwen-Drogerie, Riedstr. 1 ⇔ 3 13 10
— Otto, BbOSekr, Hirschstr. 117
— Otto, GärtnerM, Wachhausstr. 14a
— Wlh, PSekr, Allmendstr. 32
Veltre Eugen Wrn, stgMusiklehrer für Musiktheorie, HerrenalberStr. 42
Velz Hedwig, We, Bäckerei, Saarlandstr. 12 ⇔ 5 37 58
Venrooy Bredo van, Priv, RastatterStr. 103
— Klara van, Frau, RastatterStr. 58
— Otto van, Kraftf, RastatterStr. 103
— Waldemar van, Arb, LangeStr. 83
— Willi van, Gärtner, Battstr. 81
Ventur Erw, Laborant, Bannwaldallee 90
— Gisela, Sekrn, nördl.Hildapromenade 15
— Heinz, Elektriker, Sophienstr. 30
Venuleth Anna, We, Hauptstr. 35
Verbände siehe auch Abtlg I des Adreßbuchs
Verband Bad Gartenbaubetriebe eV, EttlingerStr. 53 ⇔ 3 20 60
Verband Bad Lederhändler GmbH, Schillerstr. 5 ⇔ 2 53 75

Verband badischer Wohnungsunternehmen e. V.
Organ der staatlichen Wohnungspolitik
Akademiestraße 40 ⇔ 28877

Verband bildender Künstler eV, Waldstr. 3 ⇔ 26412
Verband der Kohlenhändler von Karlsruhe u. Umgebung e.V. Geschäftsstelle: Sophienstraße 60 ⇔ 23505

Badische Beamtenbank e.G.m.b.H.
Waldstraße 1 Fernruf * 24971

BLB BADISCHE LANDESBIBLIOTHEK
Baden-Württemberg

Die gute HAID & NEU Nähmaschine
SEIT 1860

Verband der Kriegsbeschädigten, Kriegshinterbliebenen u. Sozialrentner Deutschlands Gartenstraße 44 ⇨ 27879

Verband der LebensversUnternehmen eV, Pressestelle, KarlFriedrichStr. 7 ⇨ 28612

Verband der leitenden Krankenhausärzte Deutschlands E. V. Kaiserallee 30 ⇨ 52090

Verband landw. Genossenschaften
jetzt:
Raiffeisen-Verband Baden eV.
Karlsruhe, Lauterbergstr. 1 Am Raiffeisenplatz
Fernschreiber: 0782834 ⇨ 32342-32346

Verband der Südwestdeutschen Natursteinindustrie eV, Kurfürstenstr. 18 ⇨ 30486

Verband öffentl Verkehrsbetriebe, Kaiserallee 11 GeschSt.: Tullastr. 71 ⇨ ✱ 2 39 61

Verbrauchergenossenschaft
siehe unter
Konsumgenossenschaft
Karlsruhe e.G.m.b.H.

Verch Ernst, RichtM, Steubenstr. 10

Verdion Siegfried, BkKfm, Weinbrennerstr. 86

Verdonck Pauline, We, Karlstr. 82

Vereine und Vereinigungen siehe auch Teil I des Adreßbuchs

Verein Creditreform e.V. siehe unter Auskunftei

Vereinigte Bausparkassen AG.
Bielefeld
Bezirksleitung
Dipl.-Ing. Hans Winderlich
Kriegsstraße 85 ⇨ 24490

VBB Vereinigte Betriebs-Berater Dr. Herbert Birnmeyer Kriegsstraße 47a ⇨ 25513/14 Fernschreiber 0782734

Vereinigte Innungskrankenkasse Khe, Stephanienstr. 42 ⇨ 2 67 36

Vereinigte KrankenversAG u Salus KrankenhauskostenversAG, BezDirekt, Sophienstr. 148 ⇨ 2 65 03

Vereinigte Krankenversicherung-Aktiengesellschaft
Bezirksdirektion Karlsruhe
Kaiserstraße 101-103 ⇨ 26271

Vereinigte LebensversAnstalt aG f Handwerk, Handel u Gewerbe, Kriegsstr. 39 ⇨ 2 27 76

Vereinigte Malzfabriken AG, Verwaltung, Kriegsstr. 65 ⇨ 28918

Vereinigte Süddeutsche Margarine u Fettwerke AG, Hengstplatz 5 ⇨ 42019

Vering & Waechter G.m.b.H.
Tief-, Straßen- und Eisenbahnbau
Karlstraße 52-54 (Badenia-Haus)
FS. 0782626 ⇨ 25292 u. 27225

Verkaufszentrale Badischer Winzergenossenschaften e.G.m.b.H. Ettlinger Str. 53 ⇨ 31308

Deutsche Verkehrs-Kredit-Bank
Aktiengesellschaft
Zweigniederlassung Karlsruhe
Reinhold-Frank-Straße 63 ⇨ ✱ 26122

Verkehrsunfallbereitschaft, DurlacherAllee 58 Bau 2

Verkehrsverein Karlsruhe e. V.
Geschäftsstelle - Auskunftstelle
Zimmernachweis
Bahnhofplatz 6 ⇨ 30085 u. 30706

Verlag Versicherungswirtschaft, Versicherungsrecht, Zeitschriften, Klosestr. 22-24 ⇨ 3 08 11/12

Vermessungsamt Karlsruhe (Staatliches), Baumeisterstr. 8a ⇨ 21725

Vermessungs- u. Liegenschaftsamt (Städt.), Rathaus ⇨ 2 01 21

Verner Fernand, Kraftf, NeureuterStr. 9—11

Vernickel Else, Berufsschullehrn, Bismarckstr. 15

— Luise, RegInspn, Bismarckstr. 15

Verron Jak, Exped, Baumeisterstr. 44

Versemann Hch, HdlsVertr, Geranienstr. 17 ⇨ 5 33 71 (AuslLager: Degenfeldstr. 11)

Badische Versicherungsanstalt
für Gemeinde- und Körperschaftsbeamte Körperschaft des öffentlichen Rechts
Akademiestraße 1 ⇨ 26812

Versorgungsamt Karlsruhe (Versorg d Kriegsopfer), Kriegsstr. 103 ⇨ ✱ 2 89 31

Versorgungsanstalt d Bundes u d Länder, HansThomaStr. 19 ⇨ ✱ 2 29 71

Versorgungskasse der Molkereibetriebe Badens AG, Tulpenstr. 9 ⇨ 30944

Verspohl W, DiplIng, Bautenschutz, Mathystr. 19 ⇨ 22568

Verständig Paul, ElSchweißer, Haid&NeuStr. 68

Vertrauensärztliche Dienststelle der LandesversAnst Baden, Gartenstr. 16 ⇨ 26421

Vertrauensstelle für Verlobte u Eheleute, Blumenstr. 11 ⇨ 2 88 97

Vertreter d öffentl Interesses, NördlHildapromenade 1 ⇨ 2 01 41

Vertretung d heimatvertr Wirtsch, ZweigstelleWürttbg-Baden, Moltkestr. 20 ⇨ 51569

Verwaltungsgericht Karlsruhe, NördlHildapromenade 1 ⇨ 2 01 41

Verwaltungsgerichtshof, 3. Senat, Karlsruhe, NördlHildapromenade 1 ⇨ 2 01 41

Vesely Jos, Arb, Elfmorgenbruch 21

Veser Anna, We, GeorgFriedrichStr. 20

Veska Luise, Frau, AugustDürrStr. 7

Vesper Osk, Kfm, Zähringerstr. 14

Vestner Ant, BehAng, GrötzingerStr. 44

— Dieter, Maler Zunftstr. 11

Vetter Alb, Kraftf, Rudolfstr. 9

— Alb, Schneider, Killisfeldstr. 2 H

— Alois, Arb, Dornwaldstr. 9

— Alois, Rentn, Werderstr. 60

— Anna, We, Kaiserstr. 247

Anna Vetter
Kurz-, Weiß- und Wollwaren
Klauprechtstraße 3 ⇨ 21001

— Anna, We, Stephanienstr. 13

— Arth, Ang, Hertzstr. 2

— Berta, We, Marienstr. 51

— Berta, We, Sperlingsgasse 19

— Edith, Stenotyp, Philippstr. 27

— Elisab, Frau, Kaiserstr. 247

— Elisab, We, Weltzienstr. 37

— Elsbeth, We, Wachhausstr. 19

— Else, Frau, Postweg 22

— Emil, Kraftf, Schützenstr. 45

— Emma, We, An der Bahn 16

— Emma, We, Zuschneidn, Werderstr. 65

Vetter Dr med Erich, Facharzt f Nervenkrankheiten, Brahmsstr. 10 ⇨ 5 01 43, Sprechst: täglich 10-12 u 16-18 Uhr, außer Mittwoch u Samstag *

— Erich, Schweißer, Wilhelmstr. 55

— Erich, technKfm, Moltkestr. 113

— Erika, We, AlterGraben 31

— Eugen, Kraftf, Schützenstr. 3

MODEHAUS **Vetter** KARLSRUHE
Kaiser-, Ecke Lammstraße ⇨ ✱ 24961

— Felix, Arb, AuerStr. 5

— Frida, We, Schützenstr. 64

— Frieda, Frau, Brauerstr. 3

— Frieda, Frau, Brauerstr. 29

— Frdr, Dreher, Leopoldstr. 23

— Frdr, Rentn, Neufeldstr. 42

— Fritz, KfzHandw, LinkenheimerLandstr. 11

Fritz Vetter
Kraftwagen - Spedition
Sammelverkehre - Lagerung
Lager u. Büro: Daxlander Straße 70 ⇨ ✱ 51615
(Wohnung: Boettgestraße 9) ⇨ (51615)

— Gertr, We, EggensteinerStr. 52

— Günther, Ang, Putlitzstr. 12

— Gust, LackierM, EggensteinerStr. 52

— Gust, Stadtamtm iR, Wutachstr. 4 ⇨ 3 11 94

— Hans, Kraftf, Federbachstr. 13

— Hans, Metzger, Hammweg 5

— Hans, RbkOSekr aD, Siemensallee 35

— Hans, SchlosserM, Kalliwodastr. 6

NEFF
Alles gleich in einer Linie:
Neff-Herd, Kühlschrank, Waschmaschine
„Neff-Komplett von A bis Z"

BLB BADISCHE LANDESBIBLIOTHEK
Baden-Württemberg

MONINGER BIER
anerkannt hervorragend

Vetter Hans jun, technZeichner, Siemensallee 35
— Hch, Bauing, Kastenwörtstr. 40
— Hel, Frau, DurmersheimerStr. 99
— Hellm, Buchh, LudwigWilhelmStr. 19
— Helm, KfzHandw, EggensteinerStr. 31
— Helm, StudRat, Hirschstr. 58
— Hrm, WerkzSchleif, Roonstr. 3
— Hrm, Vertr, Weltzienstr. 34
— Hermine, Stenotyp, Schillerstr. 56
— Ida, We, StuttgarterStr. 11
— Ilse, We, Kiebitzenweg 1
— Joh, Rentn, Sperlingsgasse 19
— Johs, ZollInsp aD, Edelsheimstr. 1
— Jos, Feldhüter, Kastenwörtstr. 52
— Käthe, Frau, Grillparzerstr. 1

Zentral-Garage
Karl Vetter
Auto-Reparatur-Werkstätte
Messerschmitt Gutbrod -Werkvertretung
Blumenstraße 4-6 ⇨ 27141

— Karl, BetrIng aD, Akademiestr. 21
— Karl, Filmvorf, Sophienstr. 60
— Karl, Gärtner, Kastenwörtstr. 60
— Karl, HausM, WeingartenerStr. 3
— Karl, Kraftf, Häusserstr. 12
— Karl, Packer, Geibelstr. 25
— Karl, VerbPrüf iR, Karlstr. 156
— Dr K.-Friedrich, Facharzt f. innere Krankh, Vinzentiusstr. 10 ⇨ 30454
— Kath, We, CarlWeysserStr. 7
— Kurt, Schrein, Schützenstr. 70
— Leo, Kraftf, Luisenstr. 21
— Ldw, Blechn u Install, Lessingstr. 76
— Ldw, Ing, Gutenbergstr. 2
— Ldw, PolM, MannheimerStr. 47
— Luise, Frau, Wilhelmstr. 50
— Luise, We, Struvestr. 24
— Marg, Frau, Holländerstr. 31
— Maria, BkAng, Baumeisterstr. 15
— Maria, We, DurlacherAllee 17
— Maria, We, DurlacherAllee 30
— Maria, We, Vinzentiusstr. 10 ⇨ 3 04 54
— Marianne, HauswirtschLehrn, Kastenwörtstr. 40
— Mathilde, We, Saarlandstr. 113
— Meta, We, Feldblumenweg 1
— Osw, TischlerM, GutMagnusStr. 2
— Otto, Kraftf, Gluckstr. 7
— Paula, We, Klauprechtstr. 37
— Pauline, We, Sinnerstr. 8
— Pius, Dekorateur, Waldstr. 11
— Regina, We, Häusserstr. 12
— Rob sen, Bohrer, EggensteinerStr. 31
— Rob jun, Karosseriebauwerkstatt, EggensteinerStr. 31 ⇨ 5 32 38
— Rob, PackM, Oberwaldstr. 39
— Rob, PInsp, Nebeniusstr. 1
— Rosa, We, Kiebitzenweg 1
— Rud, MaschSchlosser, Schützenstr. 60
— Sophie, Frau, Boettgestr. 9
— Theo, Arb, DurmersheimerStr. 58
— Th, BbOLadeM, Litzelaustr. 11
— Walth, Kfm, Weinbrennerstr. 86
— Wrn, Arb, Vorderstr. 23
— Wlh jun, Bauing, Saarlandstr. 158a
— Wlh, BehAng, Roonstr. 30
— Wlh sen, Priv, Saarlandstr. 160
— Wlh, Rentn, Gluckstr. 7
Vetterhöffer Gerh, kfmAng, Kaiserallee 31
Vetterle Eug, StbSchaffn, Klosestr. 27
— Rich, Fuhrparkltr, Gartenstr. 2
Vetzberger Fritz, MaschSetz, Rosenweg 44
Viaccava Frieda, Frau, Wilhelmstr. 78
Victoria-Versicherung, Kaiserstr. 158 ⇨ 24615
Vida Dr Frz, Facharzt f innere Krankheiten, Amalienstr. 93 ⇨ 52369 (Wohn: Kriemhildenstr. 5)
Viebke Barbara, Frau, Blumenstr. 9
Viefeld Max, Kfm, Markgrafenstr. 45
Viehöfer Marg, LehrmHdlg, Wilhelmstr. 5
— Wlt, PolOInsp z Wv, Wilhelmstr. 5
Viehhof (Verwaltgeb) DurlacherAllee 66

Karlsruher Viehmarktbank
eGmbH.
Durlacher Allee 69 Pk 19650 ⇨ 25479

Süddeutsche Viehverwertung GmbH.
Landwirtschaftl. Verkaufsstelle
Durlacher Allee 64 ⇨ 22624
nach Büroschluß ⇨ 22625

Viehweg Rud, Kfm, Sophienstr. 181
— Wlt, Rentn, Sophienstr. 181a
Viehweger Curt, VerkLir, StaudingerStr. 2
— Gertr, Frau, Ruschgraben 59
Viel Alfr, Schlosser, RüppurrerStr. 75
— Helm, Lehrer, Kronenstr. 15
Vielbert Frz, VerwAng, Grabenstr. 4
Vielhauer Dr Ad, Pfarrer iR, ReinholdFrankStr. 35 ⇨ 2 22 64
— Gerh, kfmAng, Nebeniusstr. 24
— Hch, PSekr aD, Wilhelmstr. 83
— Herta, We, Yorckstr. 53a
— Dr Lilli, pr Ärztin, Kriegsstr. 248 ⇨ 2 48 53
— Marg, Frau, Körnerstr. 23
— Otto, Rentn, Mainstr. 50
Viellieber Jos, GendBeamt iR, Ernststr. 3
— Oskar, technKfm, Waldhornstr. 15 ⇨ ✶ 23027

«Metro» Garage
BV Aral-Tankstelle
Moderne Wagenpflege
Oskar Viellieber
Waldhornstraße 21 b. d. Hochschule ⇨ 23027

Viellieber Siegfr, Blumengesch, Karlstr. 78
— Siegfr, Gärtner, Ernststr. 3
Vielsack Adalb, Elektr, DurlacherStr. 8
— Rob, technZeichner, Degenfeldstr. 14
Vielsäcker Erw, Mech, GewannFautenbruch
— Hilda, We, RastatterStr. 100
Vielwerth Frz, FbrkDir, Rittnertstr. 25 ⇨ 4 10 16
Viemann Wlh, Kraftf, Humboldtstr. 15
Vier Eugen, Kfm, Putlitzstr. 10
— Eug, SchmuckwGroßhdlg, Zirkel 33 ⇨ 2 69 56
— Fridjof, Ang, Roonstr. 21
— Frdr, PolBeamt, Bleichstr. 19
Vier Dr phil Hans, Kfm, KonradinKreutzerStr. 7 ⇨ 5 00 03
— Jul, kfmAng, Pfinztalstr. 32
— Kurt, Bäck, DurlacherStr. 47
— Wlh, Amtshilfe, Kaiserstr. 67
Vierling Anna, We, Amthausstr. 5
— Berth, MaschM, HambacherStr. 12
— Else, We, Blumenstr. 14
— Emil, HdlsVertr, Uhlandstr. 27
— Gretel, DiplChem, Gerwigstr. 61
— Hch, OTelInsp, Treitschkestr. 6
— Jul, BbOInsp, Gerwigstr. 61
— Karl, Privat, Rittnertstr. 12
— Otto, ORechnRat, Bahnhofstr. 12
— Phil, StbOKontroll aD, KarlWilhelmStr. 11
— Rolf, Arb, Gerberstr. 7
Vierlinger Friedel, We, Geranienstr. 18
— Minna, We, Geranienstr. 18
— Rich, Konditor, Geranienstr. 18
Vierneisel Karlheinz, Friseur, Melanchthonstr. 2
— Ldw, WerkfAnwärter, Reichenbachstr. 30
— Melch, DiplLandw, Hirschstr. 58
— Wlh, RbInsp iR, Gebhardstr. 33
— Wlh, Werkzeugm, Schützenstr. 36
Viernekäs Ad, Hotelport, Roonstr. 23
— Hans, Hotelportier, Luisenstr. 21
Vierordtbad, Städt, Festplatz 1 ⇨ 2 01 21
Vierra Ingrid, Verkfn, Wichernstr. 12
Viertel Elsbeth, We, Douglasstr. 12
— Frdr, Ang, Seboldstr. 9
— Hel, Frau, Morgenstr. 9
— Wlt, Kraftf, Yorckstr. 13a
— Wolfg, Techn, Klauprechtstr. 19
Vierthaler Ad, Kraftf, Hauptstr. 39a
— Erwin, MaschIng, Weidenweg 8
— Johanette, We, KarlWilhelmStr. 30
— Karl, Glasm, Kaiserstr. 57 H
— Rolf, kfmAng, Ernststr. 17
Viesel siehe auch Visel
— Hch, Metzg, Jollystr. 39
Vieser Hrm, Arb, Neckarstr. 36
— Johanna, We, Neckarstr. 11
— Karl, Buchh, Bannwaldallee 20
— Karl, ORegRat, KarlWilhelmStr. 1 b
— Kath, We, Eisenlohrstr. 32

Vieser Otto
Handarbeiten, Kurz-, Weiß-, Wollwaren
Gartenstr. 13 ⇨ 2 37 01,
Wohn.: Brauerstr. 35

Vieten Hrm, Ing, technOInsp aD, Mathystr. 14-20
Vieth Rich, Hoteldiener, Bahnhofstr. 17-19
Vietor Ernst, Beamt aD, Kriegsstr. 178
Vietz Elly, Frau, Adlerstr. 7
Vieweger Curt, VerkLtr, Staudingerstr. 2
— Heinz, Stereotypeur, AugustDürrStr. 9
Vilgis Anna, We, Rankestr. 12 H
— Hch, Masch, Wasserwerkstr. 4
Villafan Elfr, Frau, Nuitsstr. 23
Villinger Fritz, JustAng, Kurfürstenstr. 6
— Kath, We, Schützenstr. 11
— Kurt, MaschFormer, Lamprechtstr. 3
Villringer Max, HLehr, Karlstr. 49a ⇨ 2 15 81
Vilöhr Wlh, WerkzDreh, NeueAnlageStr. 31 H

BAUGELD zu 4½% und hohe Steuerersparnis oder jährl. 25 bis 35% Wohnungsbau-Prämie. Guthabenzins 2½%
BADENIA BAUSPARKASSE KARLSRUHE 25 JAHRE
TELEFON 27318

BLB BADISCHE LANDESBIBLIOTHEK
Baden-Württemberg

VERKAUF VW Trumling VW TEL. 28822

Vincentiuskrankenhäuser

Altes St. Vincentiuskrankenhaus
Kriegsstr. 49 ⇨ ✱ 28228
Pk 17360
Dt Bk, Bd Bk, Bd Komm LdBk, Spk

Neues St. Vincentiuskrankenhaus
Südendstr. 32 ⇨ ★ 24901
Pk 17317
Dt Bk, Bd Bk, Bd Komm LdBk, Spk

Näheres siehe Abt. I: Krankenhäuser

Vinçon Emilie, We, Essenweinstr. 41
— Hdw, We, Goethestr. 15
Vinnay Rich, Kfm, Nokkstr. 11
Vinz Gg, Rentn, KarlsruherWeg 49
Vinzens Ldw, Zollsekr, Karolingerstr. 12
Vinzenz Jak, Arb, Dürrbachtsr. 7
Virus Erich, Vertr, Seubertstr. 1
Vischer Dr Erwin, Stadtarchivar iR, Redtenbacherstr. 10-12
— Hch, Bahnwärt aD, Besoldgasse 2
— Otto, Bauing, Langenackerstr. 17
— Wlh, BauM, Weltzienstr. 10
Visel siehe auch Viesel
— Alb, RbOInsp aD, Ebertstr. 18
— Emil, Wirtsch z goldenen Lamm, Kronenstr. 29 ⇨ 2 70 95
— Emrich, Inh Max u Herb Visel, Bäckerei u TeigwFabr, Rudolfstr. 11 ⇨ 2 86 58
— Karl, Kondit u Kaffee, Moltkestr. 81 ⇨ 5 17 74
— Leop, JustSekr iR, MarieAlexandraStr. 28
— Ldw, Bäckerei u Kondit, Rankestr. 14 ⇨ 2 58 60
— Max, BäckM, Rudolfstr. 11 ⇨ 2 86 58
— Max, Elektro-Installationen, Rankestr. 14 ⇨ 2 27 92
Visintin Berta, We, Brauerstr. 37
Vitek Wrn, Arb, Goethestr. 2
Vitt Dr Alfr, prArzt, Rheinbrückenstr. 28 ⇨ 5 13 33
Vituschek Jos, Schuhm, GrötzingerStr. 46b
Vitzthum Emma, We, Häusserstr. 7
— Herb, technKalkulator, Häusserstr. 7
Vivell Heinz, RegBauinsp, Morgenstr. 26
— Prof Dr Karl, StudDir iR, Mathystr. 42 ⇨ 2 32 08
Vix Gust, RbAmtm iR, Gellertstr. 24
Vlad Eug, OPBeamter aD, Glümerstr. 6
Vock Helm, StudRat, Sophienstr. 116
Vocke Jürgen, Empfangschef, Dammerstockstr. 23
Vögele siehe auch Voegele
— Alois, Platten-Spezialgesch BreiteStr. 116 ⇨ 3 27 79
— Aug, LagerM, Federbachstr. 26
— Aug, PKraftf, RüppurrerStr. 20
— Berta, We, EttlingerTorPlatz 2
— Else, Frau, Falkenweg 69
— Emil, Rentn, Neufeldstr. 63
— Emil, Schlosser, Saarlandstr. 107

Ing. Erwin Vögele
Elektro-Unternehmen
Beiertheimer Allee 19 ⇨ 23408

Vögele Franz, Bau- u Möbelschreinerei, Waldstr. 9 ⇨ 2 60 58
— Frz, RbInsp iR, Hübschstr. 40
— Frieda, We, Rheinbergstr. 11
— Frdr, mechWerkst, Luisenstr. 50 ⇨ 2 17 53
— Fritz, BkAng, Leopoldstr. 23
— Hch sen, GroßhdlsVertr, AmStadtgarten 13 ⇨ 30562
— Hch jun, HdlsVertr, AmStadtgarten 13 ⇨ 3 11 29
— Hch & Söhne, Großhandelsvertgn, AmStadtgarten 13 ⇨ 3 05 62
— Heinz, Händler, Luisenstr. 52
— Heinz, kfmAng, Struvestr. 18
— Helm, HdlsVertr, Belchenplatz 5 ⇨ 3 07 51
— Hrm, RegInsp, Vorholzstr. 54
— Josefine, We, Blücherstr. 18
— Käthe, We, Baumeisterstr. 38
— Karl sen, Bau- u AntiquitätSchreinerei, Winterstr. 27, Kunst- u Antiquitätenhandlung, Waldstr. 29 ⇨ 3 21 11
— Karl, Händler, Wielandtstr. 14
— Karl, Maler, Saarlandstr. 104
— Karl jun, Schreiner, Winterstr. 27
— Karol, VerwSekrn aD, Werderstr. 8
— Kurt, Ang, Uhlandstr. 23 ⇨ 5 01 87
— Leo, Schlosser, WolfartsweirerStr. 5
— Lisette, We, Kaiserstr. 59 H
— Ldw, Uniform- u Zivilmützenfabrik, Blücherstr. 18 ⇨ 5 13 98
— Luise, We, Zähringerstr. 60b
— Margareta, We, Wilhelmstr. 2
— Maria, Textilw u Mützen, Blücherstr. 18 ⇨ 5 07 65
— Meinr, KraftfahrzBlechnM, Lachnerstr. 16
— Rud, Bäckerei, Kastenwörtstr. 37 ⇨ 5 24 88
— Theresia, We, Boeckhstr. 23
— Wlh, Händler, Zähringerstr. 20a
— Wlh, Heizer, Struvestr. 18
— Wlh, Zimmerm, Dreikönigstr. 12
Voegele siehe auch Vögele
— Gust Ad, VerwOInsp aD, Roonstr. 9
— Hans, kfmAng, WiesbadenerStr. 38 ⇨ 52839
— Hdw, We, Bahnhofstr. 8
— Heinz, kfmAng, Struvestr. 18
— Hrm, Kfm, Vorholzstr. 22
— Kresz, We, FriedrichWolffStr. 3
Vögelin Th, FinRat iR, Blütenweg 3 ⇨ 30190
Vögely Ldw, HLehrer, Schönfeldstr. 1
Vöhrenbach Gust, Rentn, Kriegsstr. 71
— Otto, Rentn, Sternbergstr. 8
Vöhringer Gg, städtAng, Grillparzerstr. 16
— Gottfr, Stadtamtsrat, HermannBillingStr. 2 ⇨ 2 54 62
Völcker siehe auch Völker

Völcker Alfred
Zahntechnisches Laboratorium
Südendstraße 10 ⇨ 24502

— Hch, Gastw Bremer Eck, Kaiserallee 69 ⇨ 53819
Voelkel Cilly, We, EttlingerStr. 14
Völker siehe auch Völcker
— Adolf, technBbAmtmann, AugustDürrStr. 7
— Alex, Ang, Nonnenbühl 4 ⇨ 4 14 42
— Alice, We, Amalienstr. 93
— Aug, WagenM, Saarlandstr. 54
Völker Bernh, Parkettgesch, Neckarstr. 23 ⇨ 3 02 39
— Berta, PAsstn, Nokkstr. 3
— Carl Heinz, HdlsVertr, Kurfürstenstr. 3 ⇨ 31331
— Charl, We, FriedrichWolffStr. 83
— Elisab, We, Turmbergstr. 13
— Emmy, Frau, Kreuzstr. 17
— Erw, BbGeh, Ernststr. 81
— Fr, Rentn, Sandweg 1
— Gust, BbOSekr, Seydlitzstr. 4
— Gust, OKommissar iR, RüppurrerStr. 98
— Hch, HLehr aD, Hirschstr. 19
— Hch, MaschSchloss, Pfarrstr. 4
— Heinz Buchdrucker, Gerwigstr. 39
— Hrm, FrisM, Schützenstr. 59
— Jos, Arb, Jägerstr. 19
— Karl, GeschInh, Hegaustr. 19 ⇨ 3 08 66
— Karl, Kraftf, Sophienstr. 120
— Karl, ORegRat aD, Treitschkestr. 6a
— Karl, PolOSekr aD, Draisstr. 9
— Karl, technRbOInsp iR, Yorckstr. 42
— Karl Hans, DiplIng, DurlacherStr. 21
— Karl Heinz, ElMont, Zähringerstr. 42
— Lina, Frau, Hirschstr. 137
— Maria, We, Raiherwiesenweg 6
— Marianne, We, Moltkestr. 27
— Mina, Ang, Körnerstr. 33-35
— Osk, ElMont, Pfinztalstr. 7 ⇨ 4 16 86
— Paul, WerkM, HeilbronnerStr. 1
— Theo, BbSekr, AlteKarlsruherStr. 6
— Theod, Mech, ErnstFriedrichStr. 12
— Toni, We, Erzbergerstr. 59
— Viktoria, Frau, Mathystr. 10
— Wlt, kfmAng, Kaiserallee 119
— Wlt, Konditor, Tullastr. 54
— Wlh, Lack, Asternweg 43
Völkerling Elisab, Vertr, Goethestr. 22
Völkl Anny, Frau, Neufeldstr. 38
— Karl, VerwAng, Moltkestr. 119a
Völkle Adolf, Dreher, Langenackerstr. 15
— Ant, städtAng, Lederstr. 2
— Aug, Milchgesch, Herrenstr. 42 ⇨ 24531
— Berta, We, HermannBillingStr. 6
— Emil, Bäckerei, Blumenstr. 25 ⇨ 2 72 80
— Emil, Kfm, Marstallstr. 26
— Jos, Former, Marienstr. 12
— Klem, Arb, Forststr. 19
— Sofie, We, Gerwigstr. 36
— Willi, Mediz, Rankestr. 18
Völklein Fritz, Lesering (Fil), Rappenstr. 25
— Sofie, We, Rappenstr. 25
Völkner Anna, We, Winterstr. 23
Völlinger Ad, Ang, Draisstr. 17
— Erich, VAng, Winterstr. 20
— Maria, We, Augartenstr. 73
— Rob, RbOSekr aD, Scherrstr. 23
— Th, Rentn, Nebeniusstr. 23a
Völlm Heinrich, Rentn, Bannwaldallee 30
— Maria, We, Parkstr. 30
Völlmer Hch, SchuhmM, DaxlanderStr. 53
— Wlh, PSchaffn iR, Mahlbergstr. 72
Völschow Berta, We, Bachstr. 28
Völtzel Karl, Großhdlr, Hübschstr. 20
— Wlh, Rentn, Haid&NeuStr. 9
Völz Frdr, Konrektor aD, Erzbergerstr. 64
— Frdr, Pförtner, MannheimerStr. 4
— Osk, ElMech, Rankestr. 4
— Siegfr, BezZollInsp, Erzbergerstr. 56
Völz-Ringel Irma, Schneiderei, Jollystr. 43 ⇨ 2 12 72

Wilhelm Müller General-Vertretungen
BÜRO-EINRICHTUNGEN **Büromaschinen**
Karlstraße 34 Fernruf 27080

BLB BADISCHE LANDESBIBLIOTHEK
Baden-Württemberg

In allen Apotheken und Drogerien finden Sie die weltberühmten Heilmittel des Staatsbades Bad Ems
EMSER KRÄNCHEN bei Husten u. Heiserkeit
EMSER BALSAM bei Schnupfen u. Erkältungen

Völzke Gert, Student, Welfenstr. 1
Vöpel Ingeborg, We, Yorckstr. 44
Vogdt Siegfr, VerwAng, Schirmerstr. 6
Vogel siehe auch Vogl
— Adele, Fußpflege, Gellertstr. 3 ⇔ 50336
— Ad, Kraftf, Wilhelmstr. 81
— Alb, Arb, Bellenäckersiedlung 1
— Alb, Rentner, Göhrenstr. 17
— Alfons, Arb, Rechts der Alb 1-4
— Alfr, MaschFinrichter, Vorderstr. 7
— Alfr, Mont, Uhlandstr. 36
— Alma, We, Schauinslandstr. 33
— Amalie, Schnellgastst, Rheinstr. 32a ⇔ 51038 (Wohn: Weinbrennerstr. 30)
— Amalie, We, Marienstr. 94
— Anna, Frau, Schützenstr. 32
— Anna, We, Gebhardstr. 11
— Anna, We, Weinbrennerstr. 67
— Ant, Schrein, Forlenweg 12
— Aug, Fahrräder, mech Werkst, Rheinstr. 34a, (Wohn: Lindenplatz 10) ⇔ 5 04 92
— Aug, OWerkf, Hirtenweg 36
— Bernh, ElInstall, Tullastr. 74
— Berta, Frau, Schückstr. 1
— Berta, We, Nuitsstr. 1
— Bertha, We, LudwigMarumStr. 47
— Dr Berth, Dozent, Ebertstr. 25
— Claus, Buchh, Striederstr. 14
— Elfr, Frau, Sekrn, KarlsruherStr. 42
— Elisab, We, AlteKarlsruherStr. 3
— Emil, Arb, Spitalstr. 4
— Emil, BäckerM, BingerStr. 18
— Emil, MaschForm, BaslerTorStr. 3
— Emil, RegBauinsp, Vorholzstr. 13
— Emma, ChefSekrn, Wilhelmstr. 74
— Emma, We, Bachstr. 41
— Erich, Bauschloss, Winterstr. 7
— Erich, Gasth z Bierhäusle, LangeStr. 72
— Erich, Kraftf, Taubenstr. 23
— Ernst, AutorepWerkst, Ostendstr. 19 ⇔ 26249
— Eug, Arbeiter, Federbachstr. 2
— Eug, MaterAusgeb, Klauprechtstr. 18
— Frz, Baumaschinist, Weinbrennerstr. 49
— Frz, Gärtnerei, RintheimerStr. 69
— Frz, Magazinarb, Baumeisterstr. 52
— Frz, PolBeamter, Pfalzstr. 23
— Frz, RbBeamt aD, Ebertstr. 3
— Frieda, Frau, Hirschstr. 85
— Frieda, We, Dahlienweg 11
— Frieda, We, KarlFriedrichStr. 22
— Frieda, We, Millöckerstr. 3
— Friedol, Werkf, Freydorfstr. 2
— Frdr, Autovermietg, Ernststr. 75 ⇔ 2 00 74
— Frdr, PSchaffner, GgFriedrichStr. 13
— Gg, BezDir, Limburgweg 10 ⇔ 52497
— Gg, Senatspräs aD, Klosestr. 32
— Gerh, Arb, MarieAlexandraStr. 44
— Gerh, Archit u BauM, Sperberweg 21 ⇔ 3 13 92
— Gerhard, Kartograph, Viktoriastr. 18
— Gertr, DSchneiderei, Reichenbachstr. 19
— Gertr, Frau, Draisstr. 15
— Gertr, Frau, FriedrichWolffStr. 41
— Günt, Elektriker, AuerStr. 54
— Günther, StudRefer, ReinholdFrankStr. 49
— Gust, Fahrlehrer, DurmersheimerStr. 61
— Gust, KrimOSekr, Ernststr. 97
— Gust, OPInsp aD, Posseltstr. 8 ⇔ 4 25 10
— Hans, Arb, Goethestr. 24
— Hans HdlsVertr, Hohenzollernstr. 39
Vogel Hans, MaschSchlosser, MemelerStr. 5
— Hans, Vertr, Kapellenstr. 56a
— Hch, Kraftf, Englerstr. 3
— Hch, Rentn, Akademiestr. 12
— Hch, Stahlbauschlosser, Gartenstr. 45
— Heinz, MaschIng, Gretelweg 2 ⇔ 3 15 98
— Heinz, Mech, Bodelschwinghstr. 9
— Hel v, Frau, Dragonerstr. 4-6
— Helm, Heizer, Viktoriastr. 18
— Helm, Schleif, DurlacherAllee 29b
— Henny, We, Litzenhardtstr. 77
— Hrm sen, Rentn, Damaschkestr. 61
— Hrm, städtArb, Lilienstr. 1
— Hrm, technBbInsp, Friedenstr. 27
— Herta, Frau, Waldhornstr. 6
— Hilde, LebensmGesch, Winterstr. 7 ⇔ 31292
— Ida, Arbn, Killisfeldstr. 33
— Ida, We, Kaiserallee 84
— Ida, We, Rappenstr. 2
Vogel Johann, siehe Mathes Albert
Elektr. Licht- u. Kraftanlagen
— Joh, städtArb, Gerwigstr. 20
— Joh, VerwSekr iR, Westmarkstr. 61
— Johanna, We, SchwetzingerStr. 51
— Johanna, We, Wilhelmstr. 62
— Jos, Kraftf, Scheffelstr. 35
— Jos, Masch aD, Krokusweg 39
— Jul, RegOSekr, Freydorfstr. 2
— Karl, Gemüsebau, Schlesierstr. 20
— Karl, Kfm, Lußstr. 17
— Karl, Metzgerei, Gartenstr. 31 ⇔ 26838
— Karl, Rentn, Gluckstr. 5
— Karl, Schlosser, Yorckstr. 21
— Karol, We, Schultheißenstr. 7
— Kläre, We, DanzigerStr. 8
— Kurt, Schlosser, Gluckstr. 9
— Leop, Maler, Seubertstr. 13
— Lina, PAsstn, Inselstr. 2
— Ldw, Bauhelfer, UntereStr. 38
— Ldw, Rentn, Mittelstr. 18
— Luise, Frau, Lortzingstr. 20
— Luise, Musiklehrn, Dammerstockstr. 17
— Luise, We, Geranienstr. 17
— Luise, We, Vorderstr. 7
— Luise, We, Werderstr. 31
— Luise, We, Wilhelmstr. 74
— Manfred, ElMont, Körnerstr. 16-18
— Marg, Frau, Roonstr. 25
— Maria, Frau, DurmersheimerStr. 31
— Maria, Gastw z Lamm, LangeStr. 47 ⇔ 32116
— Maria, We, Kriegsstr. 5c
— Maria, Weinhandlung, Kronenstr. 45
— Marie, FilLeit, DurlacherStr. 105 H
— Marie, Frau, Adlerstr. 62
— Marie, We, Schützenstr. 70
— Martha, We, Erzbergerstr. 98

Mathäus Vogel
Autovermietung — Beerdigungsunternehmen
Bestattungen - Leichenüberführungen von und nach auswärts auch Ausland
Ausgrabungen — Einäscherungen
Särge — Leichenwäsche
Hirschstraße 44 ⇔ 22411

Vogel Max, Rentn, Lohengrinstr. 1
— Meta, Frau, GrötzingerStr. 29
— Mina, Frau, Adlerstr. 28
— Mina, Rentnerin, Brunenhausstr. 2
— Mina, We, StuttgarterStr. 17
— Odilo, Schloss, Agathenstr. 26
— Olga, RbAsstn aD, MainzerStr. 43
— Osk, BkBevollm, Nebeniusstr. 18 ⇔ 30643
— Osk, ElIng, Südendstr. 33 ⇔ 3 10 29
— Osk, Kraftf, Brüchlestr. 13
— Osk, Lagerist, Mittelstr. 11
— Osk, Rentn, Bannwaldallee 112
— Otto, ElMont, Lützowstr. 15
— Otto, LokBetrInsp, Resedenweg 27
— Otto, Maler, Neckarstr. 43
— Otto, städtArbeiter, Jägerstr. 1

Paul Vogel
Autovermietung - Bestattungen
Überführungen von und nach auswärts sowie Ausland
Kriegsstraße 153 ⇔ 52769

— Paul jun, Drogist, Zehntstr. 1

Paul Vogel oHG.
Central-Drogerie, Farben und Lacke
Pfinztalstr. 74 ⇔ 42369 Pk 16893 VolksBk Spk

— Paul, kfmAng, Moltkestr. 19
— Paul, RegBaurat, FrauenalberStr. 35
— Paula, Frau, Schützenstr. 96
— Peter, DiplChem, Posseltstr. 8
— Dr Ph, StudRat, Südendstr. 45 ⇔ 32158
— Regina, We, Seubertstr. 13
— Rich, kfmAng, Boeckhstr. 31
— Rob, Bauhelfer, Waldstr. 5
— Rob, Monteur, Gellertstr. 3
— Roland, HdlsVertr, GeorgFriedrichStr. 18
— Rud, Fabrikation med Bandagen, Klauprechtstr. 33 ⇔ 2 36 73
— Rud, Schlosser, Kopernikusstr. 20
— Siegfr, Drogist, Kaiserstr. 134
— Siegfr, MaschSchlosser, Gartenstr. 15
— Stef, We, Geranienstr. 8
— Th, Kapitän, LangeStr. 47
— Val, Former, Hardtstr. 18
— Wlt, Ing, Ernststr. 94
— Wlt, Kraftf, Bannwaldallee 86
— Wlt, MetgzerM, GeorgFriedrichStr. 12
— Wlt, VAng, Boeckhstr. 36
— Dr Wlt, wiss Ass, ReinholdFrankStr. 41
— Wanda, FrisGesch, Kapellenstr. 60 ⇔ 2 70 06
— Wlh, Arbeiter, Weiherstr. 19
— Wlh, DiplLandw aD, Dammerstockstr. 7
— Wlh, Kraftf, Gerwigstr. 58
— Wlh, Rentn, MörscherStr. 13
— Wlh, Schleifer, Lerchenberg 9
— Wilhelmine, Rentn, Kornblumenstr. 2
— Willi, Feinmech, Bachstr. 81
— Willi, MaschSchlosser, BaslerTorStr. 69
Vogelbacher Anna, We, Amalienstr. 25a
— Anna, We, Heckenweg 55
— Eugen, Gastw z Laterne, Gartenstr. 57 ⇔ 2 68 05
— Frdr, WerkM, Gellertstr. 32a
— Otto, Fachvorsteher iR, Resedenweg 13 ⇔ 3 13 17
— Pia, Berufsschullehrn, Resedenweg 13 ⇔ 3 13 17
— Rosa, We, Frühlingstr. 2

BAUBEDARF G&S KARLSRUHE I.B.
Baubedarf
Karlsruhe
Karlstraße 108/112
Fernruf * 28523
Zementwaren und Kunststeinarbeiten

BLB BADISCHE LANDESBIBLIOTHEK
Baden-Württemberg

DKW-Personenwagen
DKW-LEEB
Karlsruhe, Amalienstr. 63/65
FERNRUF 26018

Vogeler Erich, BbBeamt, Südendstr. 33
Vogelhund Erw, Metzgerei, Bachstr. 42 ⇨ 5 00 80 (Fil: Marienstr. 46)
Vogelmann Chr, Expedient, RintheimerStr. 26
— Emma, Frau, Veilchenstr. 19
— Eugen, Kraftf, Schillerstr. 34
— Frdr, Rauch- u Schreibw, LudwigWilhelmStr.20 u Humboldtstr.16 (Wohn: Meidingerstr. 13)
— Hel, We, EmilGöttStr. 13
— Julius, Rentn, Mainstr. 3
— O, Vertr, GeorgFriedrichStr. 22
— Wlh, Buchh, RintheimerStr. 24
Vogelsang Dieter Student, Pappelallee 2
Vogl siehe auch Vogel
— Anna, We, Schillerstr. 23
— Emma, We, Kastellstr. 17
— Frz, Schleifer, Karlstr. 101
Vogl Otto, Buchdruckerei, Kriegsstraße 103 ⇨ 23472
— Otto, Buchdruckereibes, Reichardtstr. 5
Vogler Elise, We, Nokkstr. 11
— Frdr, kfmAbtLtr, Volzstr. 27
— Gg, RegOBauinsp, Englerstr. 6
— Karl, OLokf iR, Humboldtstr. 12
— Ldw, Schlosser, NeueAnlageStr. 50
— Paul, BbInsp, Welfenstr. 14a
— Rosa, We, KarlHoffmannStr. 1
— Rud, OZollSekr, Buschwiesenweg 8
— Wrn, Glasbläser AugustBebelStr. 46
Vogt siehe auch Voigt
— Alb, StudRat, HermannBillingStr. 2
— Alfons, Schrifts, Kaiserallee 125
— Alfr, Gastw z Stadt Karlsruhe, Rheinstr. 22 ⇨ 5 10 36
— Anna, Ang, Weltzienstr. 24
— Anna, We, Feierabendweg 23
— Anna, We, GeorgFriedrichStr. 24
— Anna, We, Hammweg 11
— Antonie, HLehrn aD, DurlacherAllee 69
— Antonie, Heimltrn, Scheffelstr. 37
— Arth, LagerM, Berckmüllerstr. 14
— Charl, Frau, ReinholdFrankStr. 2
— Emilie, Frau, Bismarckstr. 5 ⇨ 2 18 04
— Emma, We, Saarlandstr. 145
— Erich, Kfm, Funkerstr. 27
— Erich, MaschSchlosser, Sophienstr. 44
— Erw, Ang, Brauerstr. 3
— Ferd, Schlosser, Steinmetzstr. 7
— Frz, Vertr, ReinholdFrankStr. 51
— Franziska, We, Gartenstr. 1
— Frieda, Kindergärtn, Marienstr. 60
— Frieda, We, Stephanienstr. 92
— Frdr, Arb, Kastenwörtstr. 25
— Frdr, Arb, Kastenwörtstr. 39
— Frdr, Kraftf, Baumeisterstr. 32
— Frdr, Lokführer, MarieAlexandraStr. 5
— Frdr, VerwOSekr, Sternbergstr. 13
— Frdr, VerwOSekr iR, LangeStr. 59
— Frdr, Dr H Friedrich u Bruno Volkmer, Steuerberaterbüro, Hirschstr. 101 ⇨ 22845
— Dr Fritz, BkDir, BeiertheimerAllee 19 ⇨ 2 55 98
— Gust, Rentn, Salmenstr. 35
— Hans, JustOSekr, Sophienstr. 174
— Hch, Schneiderei, Lessingstr. 13
— Hch, SignWerkM, Maienweg 9
— Heinz, kfmAng, Sperberweg 25
— Helm, VerwInsp, Klauprechtstr. 28
Vogt Hrm, MaschArb, Morgenstr. 7
— Herta, We, Augartenstr. 39
— Hub, VerwAng, Renckstr. 11
— Jos, BehAng, Gerwigstr. 18
— Jos, Rentner, Yorckstr. 19
— Juliane, We, Nokkstr. 18 ⇨ 2 21 94
— Jul, RegOSekr, Freydorfstr. 2
— Käthe, We, Lebrechtstr. 41
— Karl, RegInsp aD, Marienstr. 72
— Karl, Rentn, Lortzingstr. 4
— Karl, Stadtamtm, Hirschstr. 135
— Karol, We, Kriegsstr. 260
— Karol, We, Nuitsstr. 15
— Kath, We, Hardtstr. 13
— Kurt, PolM, ErzbergerStr. 56
— Laura, We, Häusserstr. 2
— Lina, We, Allmendstr. 1
— Lina, We, GrötzingerStr. 50
— Ldw, Fachlehrer, AlteKarlsruherStr. 29
— Luise, Frau, Yorckstr. 23
— Luise, We, Hirschstr. 139
— Lydia, We, Augartenstr. 70
— Marg, Frau, Moltkestr. 15
— Maria, We, Lützowstr. 42
— Marta, Frau, Weltzienstr. 16
— Marta, LebensmGesch, Bismarckstr. 33a (Wohn: Häusserstr. 2)
— Math, We, Uhlandstr. 26
— Melanie, HLehrn iR, Redtenbacherstr. 14
— Nik, HSchneider, Ostendstr. 10
— Osk, HausM, Kastenwörtstr. 25
— Otto, PolBeamt z Wv, Eschenweg 9
— Otto, PBetrWart, LangeStr. 115
— Paul, BkBevollm, Hohenzollernstr. 17
— Paul, Geschf, Kriegsstr. 210
— Paul, Stereotypeur, Falkenweg 61
— Rich, BehAng, Häusserstr. 2
— Rich, SattlerM, Schönfeldstr. 1
— Rosel, WerkzeugmGroßhdlg, GottesauerStr. 13 (Wohn: Ostendstr. 2) ⇨ 2 86 25
— Ruth, StudRätin, Redtenbacherstr. 14
— Vera, Frau, Ladnerstr. 7
— W F, Zentralheizungsbau, Lerchenstr. 10 ⇨ 53849
— Wlt, RundfMech, Moltkestr. 37
— Wlt, städtArbeiter, Salmenstr. 35
— Wlt, VerwAng, Kriegsstr. 57
— Wlth, HdlsVertr, Ostendstr. 2
— Wrn, Expedient, Eschenweg 9
— Wrn, FrisGesch, RastatterStr. 99 (Wohn: Asternweg 30)
— Wlh, HSchneider, Ostendstr. 10
— Wlh, OLokf iR, Murgstr. 10
— Wlh Frdr, Heizungs- u Lüftungsanl, Werderstr. 3
— Wilhelmine, We, Sophienstr. 168
— Willi, Feinmech, Murgstr. 10
— Willi, Vertr, Luisenstr. 23 ⇨ 2 43 37
Voigt & Haeffner AG, Frankfurt a M, elektrotechn Fbr, Wendtstr. 1 ⇨ ✱ 52933
Voigt siehe auch Vogt
— Ad, RgOBauInsp aD, Redtenbacherstr. 10-12
— Camilla, We, Kaiserstr. 97 H
— Christiane, KlavUnterricht, Beethovenstr. 5 ⇨ 2 56 43
— Erich, Fahrrad- u Motorradhdlg, RepWerkst, Adlerstr. 2a ⇨ 2 04 00
— Erich, LebensmGesch, AlteKarlsruherStr. 32
— Ernst, Mechanikermstr u MechWerkst, Riedstraße 2 ⇨ 3 02 63
Voigt Frieda, Frau, Gerwigstr. 13
— Frdr, Molkereifachmann, Hölderlinstr. 1a
— Gertr, We, Weinbrennerstr. 40
— Hans-Karl, DiplIng, SpielbergerStr. 25
— Heinz, Kellner, Amalienstr. 46
— Horst, Wirker, Adlerstr. 59
— Johs, Kfm, Weinbrennerstr. 53
— Jürgen, DiplIng, Archit, KonradinKreutzerStr. 4
— Kurt, MaschBohr, Zähringerstr. 17
— Maria, We, BeiertheimerAllee 9
— Ottomar, StaatskonzertM, Bachstr. 6 ⇨ 5 16 61
— Paula, We, Weinbrennerstr. 82a
— Rich, Bühnenmasch, Schützenstr. 43
— Rudi, BehAng, NeureuterStr. 73
— Rud, MalerM, KarlsruherStr. 62
— Siegfr, Ang, Kropsburgweg 5
Voigt Wlt, Maler, Oberdorfstr. 8
— Wlt, MaschSchlosser, Reichenbachstr. 30
— Willy, Buchh, Schauinslandstr. 39
Voigt-Günther Käthe, Frau, Lebrechtstr. 9
Voigtel Hans Gerhard, Journalist, Weinbrennerstr. 3 ⇨ 5 36 36
Voigtländer Emma, We, Sophienstr. 23
Voilard Hubert, Magazinverw, GrötzingerStr. 58a
Voland Alf, Kfm, Damaschkestr. 40
— Carl, Vertr, ReinholdFrankStr. 36
— Marg, Molkereiprodukte, Damaschkestr. 40 ⇨ 24173
Volbach Ed, Musiklehrer, Bismarckstr. 8
— Martha, Frau, Helmholtzstr. 4
Volderauer Klara, We, Südendstr. 2 ⇨ 22720
Volhard Dr. E, StOMedR, Chefarzt der I. Medizinischen Klinik der Städt. Krankenanstalten, Moltkestr. 14 ⇨ ✱ 5 09 01 Wohn: Durlach, Rittnertstr. 91 ⇨ 41532 *
Volk Alb, OLokf, Wutachstr. 4
— Anna, Ang, AlteKarlsruherStr. 18
— Arth, orthopSchuhmacherei, Waldstr. 69 ⇨ 2 36 87
— Berta, We, Degenfeldstr. 11
— Cäcilie, Frau, Welfenstr. 9
— Elfriede, Frau, Augartenstr. 54
— Elisab, We, MühlburgerStr. 6
— Elise, We, Marienstr. 97
— Ella, Frau, Weltzienstr. 7
— Else, Frau, Waldstr. 69
— Emmy, Buchhn, Kriegsstr. 47
— Ernst, PolM, Limburgweg 29
— Erw, Sekr, Tannhäuserstr. 15
— Erw, StudRat, HeidelbergerStr. 9
— Frieda, We, Spohienstr. 61
— Frdr, OZollinsp, Nebeniusstr. 41
— Frdr, Schuhmacherei, Rheinstr. 18
— Gertr, Frau, LudwigWilhelmStr. 5
— Hans, HdlsVertr, Waldstr. 19
— Hch, AbtLtr iR, Tullastr. 56
— Dr Heinz, AsstArzt, Wendtstr. 12
— Helga, Lehrn, Weinbrennerstr. 81
— Herb, Feinmech, Brauerstr. 5
— Hrm, RgAmtm iR, Neuer Zirkel 4
— Joh, Pens, Viktoriastr. 6
— Johanna, We, Hirschstr. 33
— Jos, MaschSchloss, AuerStr. 23
— Jos, Schloss, Kapellenstr. 36/38
— Jul, Bote, DanzigerStr. 16

Bei Sterbefällen rufen Sie bitte: Sammelnummer 22411
Wir besorgen alles! Sämtliche Formalitäten bei den Behörden kostenlos!
Erstes Karlsruher Bestattungsunternehmen „Pietät"
MATHÄUS VOGEL
Särge vom einfachsten bis prunkvollsten.
Sterbewäsche in großer Auswahl.
Überführungen von und nach auswärts.
HIRSCHSTRASSE 44 und HAID-&-NEU-STRASSE 44

BLB BADISCHE LANDESBIBLIOTHEK
Baden-Württemberg

Gebr. Kolb *Fenster / Schaufensteranlagen* Gegr. 1872
Bachstraße 43 Fernruf 52221/22

Voll Karl, Dreh, Oberdorfstr. 6
— Karl, MechM, MannheimerStr. 10
— Karl, SchreinM, Hauptstr. 114
— Karl, Schrifts iR, Kaiserstr. 5
— Karlfritz, GerRef, Lebrechtstr. 1
— Lina, Priv, Waldstr. 87
— Maria, We, Augartenstr. 54
— Marta, OLehrn, Klosestr. 38
— Osk, DiplIng, Lebrechtstr. 1
— Rich, Rentn, Welfenstr. 9
— Rud, MaschSchlosser, Augartenstr. 57
— Wrn, techn BbOSekr, Kalliwodastr. 4
— Wlh sen, Buchdrucker, GottesauerStr. 35
— Wlh jun, Mont, GottesauerStr. 35
— Wlh, PSekr iR, FriedrichWolffStr. 88
— Wlfg, Student, Weinbrennerstr. 81
Volkenannt Berth, Schaltwärter, Pfinztalstr. 7
— Berth, Rentn, TirolerStr. 36
Volkert Gg, JustAmtm aD, Draisstr. 9
— Hch, Rentn, Wilhelmstr. 53
— Jos, Sekr, Winterstr. 24
— Karl, Schäfer, Scheibenhardt, Jägerhaus
Volkert-Rühle, Benno, Pförtner, Bunsenstr. 6
Volkhart Herb, Ing, Akademiestr. 28
Volkheimer Rud, JustOInsp, Erzbergerstr. 76
Volkmann Else, BkBeamtin, Adlerstr. 53
— Friedel, Frau, Bismarckstr. 79
— Günther, Mech, KarlSchurzStr. 42
— Karl, Lagerarb, Resedenweg 20
— Luise, We, KarlSchurzStr. 42
— Maria, Frau, Wichernstr. 18
— Mart, Beifahrer, Haid&NeuStr. 72
— Willy, BbInsp, Häusserstr. 9
Volkmer Bruno sen, BäckerM, ReinholdFrankStr. 24
— Bruno jun, DiplKfm u Steuerber, Stephanienstr. 50 ⇔ 2 20 74 (Büro: Hirschstr. 101 ⇔ 22845)
— Helene, RegAng, ReinholdFrankStr. 24
— Jos, Fahrstuhlführer, Roonstr. 24
— Jos, Wachmann, Geranienstr. 24
— Maria, We, Bernhardstr. 3
— Paul, Schlosser, Schultheißenstr. 7
Volksbad Durlach, Spitalstr. 19 ⇔ 20121
Volksbad Knielingen, Schulstr. 3

Volksbank Durlach eGmbH.
Kredit- und Sparbank
Badener Straße 5 ⇔ 410 24 u. 410 25
Zahlstelle: Durlach-Aue, Westmarkstraße 8

Volksbank Karlsruhe eGmbH.
Hauptgeschäft: Marktplatz
Fernschreiber 0782 724 ⇔ * 269 91
Zweigstellen: in Karlsruhe-Knielingen
Lauterburger Straße 2 ⇔ 5 30 70
in Karlsruhe-Mühlburg
Rheinstraße 42 ⇔ 518 38
LZBk KtoNr. 53/61 PkNr. 393 Amt Karlsruhe
Telegrammadresse: Volksbank

Volksbühne Karlsruhe, Amalienstr. 19 ⇔ 2 84 86
Volksbüro, Sophienstr. 33 ⇔ 2 68 36
Volksbund Deutsche Kriegsgräberfürsorge eV, BzVerb Nordbaden, Schloßbezirk 1 rechtes Wachhaus ⇔ 2 30 20
Volksbund f Dichtung, vorm. Scheffelbund, Bismarckstr. 24 ⇔ 2 78 08
Volks-Feuerbestattung V.V.a.G., Zahlstelle Nr. 10094 E, A. Zorn, Nebeniusstr. 23a

Volksfürsorge
Lebensversicherungs-Aktiengesellschaft
Bezirksstelle Karlsruhe
Nebeniusstraße 20 ⇔ 31347

Volkshochschule eV, GeschStelle Kaiserallee 4 ⇔ 2 85 63
Volksschulen siehe Abt I
Volks- u Werksküche Rotes Kreuz, Scheffelstr. 37 ⇔ 2 80 82

VOLKSWAGEN Eberhardt
SOFIENSTR. NR. 135 FERNRUF: 2 26 15

VOLKSWAGEN GRAMLING
Ruf 28822 Ruf 28822
Karlsruhe, Am Durlacher Tor
Zweigniederlassung Ettlingen
Pforzheimer Str. 21 Ruf 37680

Volkswohl-Bund, Lebensvers aG, Karlstr. 85

Volkswohl
Krankenversicherung V.a.G.
Bezirksdirektion Karlsruhe, Kaiserstr. 201 ⇔ 23453

Volkswohnung Gemeinnützige GmbH Beiertheimer Allee 1 ⇔ * 26622
Voll Katharina, We, Waldhornstr. 27
— Maria, Frau, Neubruchweg 2, Baracke 6
— Wulf-Dieter, VAng, DanzigerStr. 16
Vollack Gertr, Frau, Wilhelmstr. 43
Vollath Karl, Werkzeuggroßhdlg, Weinbrennerstr. 64 ⇔ 5 21 05 (Wohn: Wichernstr. 8)
Vollenhals Pauline, We, Augartenstr. 29
Vollert Hans, An- u Verk v Kfz, Saarlandstr. 195 ⇔ 53015
— Hch, Dreher, Spitalstr. 20
Vollet Hermine, We, Hohenzollernstr. 39a
Volley Maria, We, Winterstr. 29
Vollmair Hedw, We, Weinbrennerstr. 59
Vollmann Maria, We, Parkstr. 3
— Nikolaus, PInsp, Parkstr. 3
Vollmannshauser Hans, HLehrer, Anebosweg 6
— Joh, Rentner, Brauerstr. 57
— Jos, Arb, Weltzienstr. 34
— Rosa, Frau, NeueAnlageStr. 11
Vollmar Doroth, We, Steinstr. 23
— Emil, techn Ang, Luisenstr. 2a
— Joach, Ing, Roonstr. 17
— Jos, Zimmerm, Rechts der Alb 3
— Karl, städtAng, Festplatz 7
— Karl, VerwInp, SchöllbronnerStr. 35
— Paul, BehAng, Schillerstr. 16

Autohaus Vollmer K.-G.
Autorisierte Ford Verkaufsstelle
Kreuzstraße 30 * ⇔ 26528
an der Markthalle

Vollmer Ad, Landw, Kirchbühlstr. 13
— Ad, Rentn, Schultheißenstr. 7
— Alf, MaschSchloss, AuerStr. 19
— Anna, We, GeschInhn, Yorckstr. 37 ⇔ 5 27 19
— Arth, DiplIng, Parkstr. 23 ⇔ 2 17 87
— Aug, ElMont, Gervinusstr. 10
— Aug, Arb, Akademiestr. 39
— Berta, Frau, Christofstr. 8
— Dr Edgar, Frauenarzt, Pfinztalstr. 75 ⇔ 4 20 55
— Egbert, Lehrer, Vorholzstr. 5 ⇔ 2 00 45
— Elisab, We, Saarlandstr. 98
— Elsa, We, An der Bahn 12
— Emil, Arb, GrötzingerStr. 52
— Emil, ElM, Dreikönigstr. 19 ⇔ 5 15 64
— Emil, Rentn, DurlacherStr. 47 H
— Emil, Rentn, Essenweinstr. 53
— Emma, We, UntereStr. 15
— Erich, BlechnM, Haydnplatz 5
— Erich, ElektroM, Dreikönigstr. 19
— Ernst, Rentn, Ruschgraben 75
— Ernst, Wachm, Ritterstr. 42
— Erw, PFachArb, SchwetzingerStr. 58
— Erwin, Schrankenw, Wartstation der Bundesbahn 56
— Eug, Install, Luisenstr. 12 H
— Eugen, Rentner, Sophienstr. 12
— Ferd, Rentn, Vokkenaustr. 9
— Frz, VerwOSekr, Feldbergstr. 5
— Frieda, Frau, Taubenstr. 45
— Frdr, Rentn, LothringerStr. 12
— Frdr, StellwerkM aD, ErnstFriedrichStr. 15
— Frdr, VerwOSekr, RintheimerStr. 7
— Fritz, Lehrer, Haid&NeuStr. 72
— Gertr, st g Klavierlehrn, Sophienstr. 202
— Gotthelf, Kraftf, Luisenstr. 71
— Hdw, We, Ruschgraben 32a
— Hch, Rentn, Litzelaustr. 5
— Hch, VerwAng, GrötzingerStr. 46
— Heinz, Keramiker, Rheinbergstr. 44a
— Herb, BbORat, Bahnhofstr. 32 ⇔ 3 12 35
— Hrm, Arb, Ruschgraben 83
— Hrm, Keramiker, Saarlandstr. 104 (Werkst: Neufeldstr. 18 ⇔ 5 30 04)
— Hilde, Privat, Kelterstr. 4
— Irmg, We, FriedrichWolffStr. 70
— Johanna, Rentn, Dreikönigstr. 11
— Jos, Mälzer, Philippstr. 29
— Jos, Schlosser, Scherrstr. 33

Wilhelm Müller General-Vertretungen **Büromaschinen**
BÜRO-EINRICHTUNGEN
Karlstraße 34 Fernruf 27080

BLB BADISCHE LANDESBIBLIOTHEK Baden-Württemberg

MONINGER BIER
anerkannt hervorragend

Julius Vollmer We.
früher E. Batschauer
Blechnerei, Sanitäre Einrichtungen
Zentralheizungen
Büro: Yorckstr. 37 ⇨ 52719 Werkst.: Yorckstr. 23

Vollmer Karl, Dreher, Neufeldstr. 62a
— Karl, Maurer, Philippstr. 21
— Karl, Schlosser, Humboldtstr. 2
— Lina, Frau, Reinmuthstr. 8
— Liselotte, We, Brahmsstr 1
— Lothar, Steuerbeamter, RüppurrerStr. 7
— Ldw, Kontrolleur, Scheffelstr. 2
— Luise, We, Rheinbergstr. 2a
— Marg, We, Weinbrennerstr. 2
— Markus, Kraftf, Waldhornstr. 17
— Mathilde, We, DanzigerStr. 4
— Max, Weinhdlr, Reinmuthstr. 20 (Gesch: Rheinbrückenstr. 14)
— Ottilie, Verkäuferin, Wilhelmstr. 47
— Paul, Amtsrat aD, Sophienstr. 202
— Rob, Kraftf, Zähringerstr. 47
— Rud, Mälzer, Hardtstr. 64
— Rud, OLadeschaffn, Hübschstr. 18
— Ther, We, Hohenzollernstr. 39
— Wlt, EisenbSchaffner, An der Bahn 12
— Wlt, Kraftf, Kirchbühlstr. 13 H
— Wlt, Schreiner, Gewann Kirchtal
— Wrn, ArchitBüro, AugDürrStr. 9 ⇨ 2 77 46
— Wlh, Ang, Lessingstr. 40
— Wlh, Kfm, Saarlandstr. 23
— Wh, Landw, Saarlandstr. 43
— Wlh, Landw, Saarlandstr. 86
— Wlh, Priv, Saarlandstr. 19
— Wlh, Schlosser, Neufeldstr. 62
Vollnhals Emma, Weißnähn, BreiteStr. 135
— Joh, Schneiderei, Resedenweg 9 ⇨ 3 09 19
— Magdalena, We, Ebertstr. 15
Vollrath Emma, We, Weinbrennerstr. 19
— Hrm, Priv, Sophienstr. 61
— Hilde, We, Brauerstr. 31
— Leo, VerwInsp, Brauerstr. 31
— Lothar, BkKfm, Hübschstr. 14
— Rich, RegAmtm aD, Hübschstr. 14
— Rud, SpkInsp, Asternweg 60

Privattanzschule
Vollrath
Lammstraße 13 ⇨ 28302

Vollweiler Anna, We, GeorgFriedrichStr. 24
— Elise, We, Bürgerstr. 19
— Günter, Lagerarb, Krämerstr. 49
— Hch, Wachmann, Morgenstr. 25
— Marg, We, Morgenstr. 25
— Maria, Frau, Adlerstr. 15
— Rud, HeizTechn, Sophienstr. 62
— Wlh, PAsst, Cäciliastr. 38
Vollweiter Emma, Gastst Zähringer Löwe, Adlerstr. 18 ⇨ 23677
— Filip, Arb, Kirchbühlstr. 5
— Hans, Wirt, Kaiserstr. 38
— Hch, Rentn, Kirchbühlstr. 5
— Susanne, We, Kirchbühlstr. 5
Volm Ferd, BetrAsst, Schillerstr. 30
— Joh, Schreiner, Marienstr. 83
— Maria, RkSchwester, Marienstr. 83
— Wlt, Schrein, Schützenstr. 64
Volpel Paul, Rentn, Karlstr. 48
Volz Anna, Frau, Kaiserstr. 40
— Anna, Priv, Scheffelstr. 37
— Anna, We, Morgenstr. 6
— Ant, Büroang, Südendstr. 8b
— Aug, Masch, Nebeniusstr. 11
— Aug, Milchhdlg, Wielandtstr. 14 ⇨ 2 63 31
— Aug, RbOLadeschaffn aD, ImGrün 9
— Chr, Schmied, DurmersheimerStr. 47
— Elisab, PAng, Eckenerstr. 1
— Elisab, We, Geranienstr. 26
— Emil, Elektriker, RüppurrerStr. 69
— Erich, Schlosser, Sophienstr. 213
— Frdr, Kfm, Arndtstr. 5
— Fritz, Kfm, Winkelriedstr. 2
— Gernot, StbWagf, KarlsruherStr. 25
— Gertr, Ang, DurlacherStr. 20
— Hedwig, Frau, Rankestr. 5
— Hch, Fahrschule, Schenkendorfstr. 4 ⇨ 3 17 34
— Hch, Rentn, DurlacherStr. 47
— Helga, kfmAng, AlterGraben 2
— Jos, Hilfsarb, Forlenweg 1
— Jos, Zugführer, Südendstr. 18
— Karl, Bäckerei, Konditorei u Kaffee, LudwigWilhelmStr. 14 ⇨ 2 80 78
— Karl, BbBeamt, Neckarstr. 41
— Karl, Maurer, Morgenstr. 6
— Karl, Rentn, DurlacherStr. 89
— Karl, Rentn, Winterstr. 16
— Karl, Schlosser, Killisfeldstr. 42, Wohnhaus 3
— Karl, Schlosser iR, Winterstr. 16
— Karol, We, GustavBinzStr. 42
— Karoline, We, Kaiserallee 77
— Kurt, Arb, Forlenweg 1
— Lina, We, Kronenstr. 36
— Lore, We, Stösserstr. 3a
— Ldw, Triebwagenf, Augustastr. 3
— Luise, Frau, Werderstr. 32
— Luise, We, Yorckstr. 7
— Manfr, Monteur, Winterstr. 35
— Maria, Ang, MannheimerStr. 68
— Maria, Klavierlehrn, Hirschstr. 71
— Maria, We, Rolandplatz 7

Max Volz, staatl. gepr. Elektro-Ingenieur
Elektr. Geräte und Beleuchtungskörper
Installation u. Reparaturen
Rüppurr, Breisgaustraße 7 ⇨ 3 07 59

— Max, MaschSchlosser, Herderstr. 12
— Otto, Arb, WolfartweiererStr. 7 Bau 11
— Otto, Gartenbaubetr, Jägerhausstr. 81
— Otto sen, Rentn, Vorholzstr. 12
— Pet, OZugschaffn aD, Werderstr. 32
— Dr Rob, Dramat, Schriftst, Stabelstr. 4 ⇨ 2 38 33
— Rosa, Frau, Jägerstr. 8
— Wlh, Bäckerei, Salmenstr. 22 ⇨ 5 33 03
— Wlh, BbGeh, Rankestr. 9
— Willi, kfmAng, Gutenbergstr. 4
Vomberg Hermine, We, Tullastr. 65
Vondracek Gregor, SchneiderM, Pfinztalstr. 43
Vonend Frz, Zuschneider, Kalmitweg 6
— Franziska, We, Kalmitweg 6
— Leop, Arb, Kalmitweg 6
Vonerden Alf, MaschSchloss, Bannwaldallee 84
— Arth, Heizer, Kiefernweg 2
— Maria, BbAng, Mathystr. 14-20
— Wald, Elektr, Mathystr. 14-20
Vonhoff Lieselotte, Frau, KoblenzerStr. 7a
Vonier Jos, Arb, Schwanenstr. 34
Voogel Hans, LagerM, Humboldtstr. 24
Voraß Erich, BauM, Amalienstr. 37 ⇨ 2 47 26
Vorbach Alfr, Glasdrucker, DurlacherAllee 28
— Kurt, Glasdrucker, Schlachthausstr. 8a
— Oskar, Bauing, Veilchenstr. 7
— Rud, Arb, HagsfelderAllee 9 g

Vorberg Karl, Spezial-Werkstatt für Warenautomaten und Waagen
Durlach, Bienleinstorstr. 17 ⇨ 4 13 64
(Wohn: Marstallstr. 28)

Vorbrugg Friedel, We, Geranienstr. 13
Vorherr Erich, DiplIng, Jahnstr. 1 ⇨ 2 85 89
Vorköper Elisab, We, Werderstr. 17
— Elisab, We, Werderstr. 53
Vornberger Frdr, Rentn, Scheffelstr. 43
— Fritz, Kfm, Scheffelstr. 43
Vorndran Gerh, Ing, Hirschstr. 23
Vorpahl Ida, We, KonstanzerStr. 7
— Sgfr, JustOSekr, KonstanzerStr. 17
Vorreiter Wlh, Rentn, Erbprinzenstr. 33
Vorsatz Dr Fritz, Chem, Eisenlohrstr. 15 ⇨ 52410

VORSORGE
LEBENSVERSICHERUNGS-AKTIENGESELLSCHAFT
Filialdirektion Karlsruhe
Schirmerstraße 4 ⇨ 24313/14

Vorstand d Bad ViehversVerb, Stephanienstr. 28 ⇨ ✱ 2 01 41
Vortisch Gust, Laborant, Augustenberg 1
— Hrm, Kraftf, MemelerStr. 20
— Jak, PBetrAsst aD, Westmarkstr. 69
— Lina, Frau, Amalienstr. 46
— Lina, Frau, Pfinztalstr. 5
— Lina, Rentn, Gärtnerstr. 49
— Luise, We, AuerStr. 15
— Rob, PolWachtM, Frohngärtenweg 7
Vorwerk & Co., Douglasstr. 34 ⇨ 2 70 03
Vos Dr Hilde, StudRätin, Albtalstr. 4
Vosberg Dr Ing, Garrelt, Prof, Erzbergerstr. 26 ⇨ 2 64 96
Voßberg Antje, We, GottesauerStr. 3
Voß Bruno, Arb, Litzenhardtstr. 79
— Bruno, StudAss, Reichenbachstr. 7
— Carlheinz, Geschf, Zwergenweg 1 ⇨ 3 00 45
— Elisab, We, Schützenstr. 56
— Emil, Rentn, Scheffelstr. 37
— Florenz, Ing, Hertzstr. 128
— Gerd, Werbeleiter, Schwarzwaldstr. 22 ⇨ 3 10 91
— Günt, Photoatelier, Schlachthausstr. 10B
— Günther, VermTechn, Hildebrandstr. 30
— Hanna, We, Klosestr. 44
— Hans, Vertr, Körnerstr. 1 ⇨ 26059
— Helm, Fahrverkäufer, Karlstr. 64
— Karl, Kfm, Schumannstr. 10
— Kurt, Kraftf, Saarlandstr. 8
— Osk, Gastw, Kaiserstr. 5
— Otto, Rentn, Sommerstr. 20
Voss Karl, Arb, Kropsburgweg 40

BAUGELD zu 4½% und hohe Steuerersparnis oder jährl. 25 bis 35% Wohnungsbau-Prämie. Guthabenzins 2½%
BADENIA BAUSPARKASSE KARLSRUHE 25 JAHRE
TELEFON 27318

BLB BADISCHE LANDESBIBLIOTHEK
Baden-Württemberg

Karlsruher Eisen- und Stahlhandel G.m.b.H.
Stab- u. Formeisen - Universaleisen - Spezialprofile - Qualitätsstabstahl - Blankmaterial - Schmiedematerial
Qualitätsfeinbleche - verzinkte Bleche - Mittel- und Grobbleche, sowie Stahlbleche in sämtlichen Güten,
Formaten und Stärken - Gas- und Geländerrohre - rohe schwarze Schrauben - Unterlegscheiben und Federringe
KARLSRUHE Fautenbruchstraße 49/51 Ruf Sammel-Nr. 3 14 87
Fernschreiber: Nr.: 0782 763 esta karlsruhe

Vosseler Otto, Krankenpfleger, HagsfelderAllee 13f
— Otto, Rentn, Kornweg 16
— Rob, HausM, Volzstr. 25
Vossen Maria, Frau, Scheffelstr. 55
Voßler Elisab, Priv, ImGrün 30
— Wlh, Rentn, Dohlenweg 12
Vourtsis Niko, Ing, Weinbrennerstr. 75
Vowinkel Ella, We, Bernhardstr. 11-13
Voye Hch, Bautechn, Erzbergerstr. 68
Vries Dirk de, Dolm, DurmersheimerStr. 94
— Dirk de, Ermittler, Rittnertstr. 29
Füllers Dr. med. Theodor, Gutschstr. 1 ⇨ 3 12 98, Chefarzt der Augenklinik der Städt. Krankenanstalten, Sprechz.: täglich 9-12 Uhr, auß samstags ⇨ ✱ 5 09 01 *
Vuk Lotte, DSchneiderei, Bachstr. 69
Vulpius, Marie-Luise, StudAssessn, Moltkestr. 87
— Roland, ObStudRat, Moltkestr. 87 ⇨ 5 08 53
Vus Günth, kfmAng, Nuitsstr. 25
— Hans, Röntgening, Yorckstr. 61 ⇨ 5 38 54

W

Waag Amalie, We, Roonstr. 25
— Clara, We, Hohenzollernstr. 17
— Josefine, We, Tullastr. 76
Waas Fmil, Graphiker, Viktoriastr. 2
— Johanna, Priv, Luisenstr. 51
Waaser Else, PAng, Moltkestr. 27
— Ldw, städtAng, Akademiestr. 10
Wabbel Günt, Kfm, Geranienstr. 26
— Hch, Stadtamtm iR, Geranienstr. 26
— Wrn, Fräser, Hirschstr. 21
Wabersich Alfred, Gürtler, Bodelschwinghstr. 65
— Helm, Arb, Ruschgraben 85
— Helm, GlaswErzeugung, Moltkestr. 20 Bau A ⇨ 50474
— Raim, Landw, Rudolfstr. 1
— Rud, Arb, GottesauerStr. 7
Wabnitz Karl, RbOSchaffn aD, Lebrechtstr. 15
Wabra Dr Hrm, Zahnarzt, RichardWagnerStr. 14 ⇨ 5 12 57 (Wohn: DurmersheimerStr. 20 ⇨ 5 12 57)
Wacek Alice, Frau, Waldhornstr. 28a
Wach Anton, VAng, Staudingerstr. 17
Wachburger Luise, We, Ostmarkstr. 50
Wachdienst (Schutz- und Wachdienst) Gottesauer Str. 29 ⇨ 2 54 24
Wache Heinz, Schrifts, Bernhardstr. 21
Wachholz Emilie, We, GeorgFriedrichStr. 26
— Erich, Ing, GeorgFriedrichStr. 26
— Hrm, kfmAng, Brauerstr. 47
Wach- und Schließgesellschaft m.b.H., Karlsruher Direktion und Inspektion: Gartenstraße 14-16 (A.O.K.) ⇨ 22577
Wach- und Schließinstitut Durlach, Blumentorstr. 8 ⇨ 4 15 19
Wachl Magd, We, Seboldstr. 20
— Vinz, SchuhmM, Seboldstr. 20
Wachsmuth Ida, Frau, Luisenstr. 25
Wachtel Theod, BetrAsst, Kronenstr. 51
Wachter Anna, Frau, KarlsruherStr. 67
— Anna, We, Gebhardstr. 45
— Elfriede, We, Augartenstr. 17
— Emil, Maler- u Grafikeratelier, Amalienstr. 85 (Wohn: Bachstr. 42 ⇨ 52726)
— Erna, Frau, Buntestr. 5
— Erna, Sekrn, Guntherstr. 12
— Ernst, ElMech, Morgenstr. 53
— Ewald, Exped, Steinmetzstr. 1
— Frz, Kraftf, Augartenstr. 54
— Frz, PAng, Volzstr. 45
— Frz, SchuhmM, Schützenstr. 61
— Fridolin, Dreher, Westmarkstr. 24
— Hans, DiplIng, Reichenbachstr. 23

Hans Wachter oHG.
NSU-General-Vertretung, Kfz.-Zubehör
Reparaturwerkst.: Kaiserstraße, Ecke Englerstr. ⇨ 25708
(Wohnung: Durlacher Allee 12) Pk 6958

— Hellm, Kunstmaler, Kapellenstr. 52
— Helm, JustAng, GottesauerStr. 33a
— Hilda, HdlgsBevollm, Albtalstr. 6
— Dr Isolde, Ärztin, Hardtstr. 21 ⇨ 5 02 11
— Joh, Rentn, Adlerstr. 13
— Jos, Rentn, Markgrafenstr. 26
— Ldw, Kraftf, Schützenstr. 39
— Ldw, Stadtbaurat iR, Bergbahnstr. 14
— Mark, Priv, Hardtstr. 4
— Mathilde, DSchneiderei, Gebhardstr. 45
— Mich, Eisenbahner, Sandweg 12
— Mina, Frau, Karlstr. 48
— Mina, We, Zeppelinstr. 17
— Rob, OSchaffn iR, Buntestr. 9
— Rud, OStInsp iR, KarlsruherStr. 67
— Viktoria, LebensmGesch, Sandweg 12 ⇨ 21652
— Waltraud, Frau, Feldstr. 3
— Wrn, kfmAng, GeorgFriedrichStr. 2
— Wlh, Fahrrad- u Motorradhdlg, Pfinztalstr. 80 (Werkst: Bienleinstorstr. 2) ⇨ 42174
— Wlh, JustAng, Yorckstr. 47
— Willi, Bäckerei, Karlstr. 48 ⇨ 2 72 59
Wachtler Ernst, Mont, GeorgFriedrichStr. 28
Wack Anton, kfmAng, Kropsburgweg 24
— Helene, We, Kriegsstr. 228
— Katharina, We, Hirschstr. 102
— Luise, Frau, Amalienstr. 51
— Mich, Schmied, Bienwaldstr. 6
Wackenheim Roger, Ang, Boeckhstr. 19
Wackenhut Arth, Kraftf, Weidenweg 2
— Berth, OSekr, Reichenbachstr. 23
— Fmil, Rentn, Pfinzstr. 49a
— Frdr, DekorMalerM, Kaiserstr. 40
— Fritz, Presser, Rolandstr. 36
— Fritz, Niederl Khe, Transporte, Gerwigstr. 51 ⇨ 27268
— Heinz, ElMonteur, Belchenstr. 47
— Hch, FbrArb, Schlesierstr. 37
— Hch, WerkM, Kelterstr. 25
— Herb, BbInsp, Bürklinstr. 8
— Karl, Rentn, An der Stadtmauer 27
Wackenhut Karl, VerwOInsp, Bürklinstr. 8
— Liesel, Frau, GeorgFriedrichStr. 16
— Ldw, Arb, Weidenweg 2
— Luise, Lebensmittelgesch, Reichenbachstr. 23
— Otto, kfmAng, Lederstr. 3
— Paula, Frau, Marienstr. 81
— Wilhelmine, We, TirolerStr. 36
Wackenmuth Elisab, Frau, Forststr. 21
Wacker Anna, We, Sophienstr. 54
— Elise, Kontoristin, Amalienbadstr. 20
— Fmil, FachwerkM, Untermühlstr. 7
— Emil, Kraftf, MainzerStr. 3
— Fmil, Rentn, Schillerstr. 54
— Emma, Frau, Forststr. 29
— Frz, PBetrWart, Buntestr. 9
— Frz, SignalwerkM, RüppurrerStr. 75
— Dr Frdr, Regisseur, Seubertstr. 6
— Frdr, techn BbOInsp iR, Viktoriastr. 21
— Fritz, PolBeamt, Tullastr. 74
— Gg, Schaltmech, MainzerStr. 3
— Gertr, We, MarieAlexandraStr. 36
— Gottfr, WerkM, Rheinstr. 8
— Helm, Bäckerei, Tullastr. 63 ⇨ 2 27 69
— Hildeg, Frau, Gartenstr. 60
— Karl, BbAmtm iR, RüppurrerStr. 34
— Kurt, Arb, Tullastr. 86
— Liesel, Frau, Gartenstr. 62
— Ldw, FrisSalon, Schenkendorfstr. 4
— Dr Luise, OStudRätin, AugustDürrStr. 6 ⇨ 2 51 94
— Maria, RegOSekrn, GgFriedrichStr. 11
— Max, Werkzeugm, Rheinstr. 8
— Osk, StbOKontr aD, Hofäckerstr. 19
— Rich, Kond, Zähringerstr. 56
— Rolf, techn Zeichn, RüppurrerStr. 70
— Rudi, Feinmech, Kapellenstr. 34
— Sophie, Rentn, MainzerStr. 3
— Wlt, KfzMont, Hirtenweg 16
— Wlh, BkAng, Herrenstr. 30-32
— Wlh, Former, RüppurrerStr. 70
— Wlh, Kraftf, HeilbronnerStr. 17
— Willi, Blechn u InstallM, Gervinusstr. 10
— Wlfg, RegVermAssess, Friedenstr. 28
Wackerhagen Rob, OIng, Kesselbergweg 2
Wackermann Hrm, MagVerw, KarlWilhelmStr. 26
— Max, techn Ang, Vogesenstr. 39
Wackershauser Anna, We, AmZwinger 13
— Aug, Rentn, Killisfeldstr. 8
— Emil, Rentn, Kelterstr. 4
— Emilie, Priv, Neuensteinstr. 10
— Erw, kfmAng, KärntnerStr. 4
— Frieda, Frau, BadenerStr. 42
— Frdr, Arb, AuerStr. 20
— Frdr, Arb, ErnstFriedrichStr. 16
— Fritz, HausM, Marstallstr. 3
— Günther, Arb, ErnstFriedrichStr. 16
— Heinz, kfmAng, Amalienbadstr. 27
— Hrm, Arb, TirolerStr. 16
— Jak Frdr, Rentn, Kanzlerstr. 13
— Kurt, BehAng, SchöllbronnerStr. 32
— Lina, We, Bäderstr. 3
— Luise, We, Rudolfstr. 7 ⇨ 2 58 13
— Max, Mont, Pfinzstr. 78 H
— Otto sen, Automatendreh, Vokkenaustr. 21
— Otto jun, Gärtn, Vokkenaustr. 21
— Otto, HLehrer, BaslerTorStr. 3
— Wlh, städtArb, Westmarkstr. 22
Wadskjer Alfr, Artist, Akademiestr. 19
— Emma, We, Reichardtstr. 1-3

Ladeneinrichtungen Spiegelbeleganstalt Autoglaserei Glasschleiferei mit Sandstrahlgebläse **Joh. Rüger** Schützenstr. 57 Fernruf 24264

BLB BADISCHE LANDESBIBLIOTHEK Baden-Württemberg

Chem. Fassaden- u. Steinreinigung Ruf 3 - 1 - 2 - 3 - 4
A. Springer, Ettlinger Straße 51

Wächter Christiana, We, Weltzienstr. 26
— Emil, Bäcker, Beethovenstr. 2
— Emil, Priv, CarlWeysserStr. 14
— Erich, Drogerie u Lebensm, CarlWeysserStr. 14 ⇨ 4 12 84
— Erich, MaschIng, AuerStr. 2
— Erich, Maschinenwärter, Beethovenstr. 2
— Ernst, Rentn, Nokkstr. 22
— Erwin, JustInsp, Struvestr. 37
— Ferd, PolM, Kaiserallee 52
— Friederike, Verkfn, Yorckstr. 57
— Frdr, Rektor iR, Struvestr. 37
— Fritz, Ing, LudwigWindthorstStr. 42
— Hildeg, HauswirtschLehrn, Nokkstr. 13
— Johanna, Hausschneiderin, Nokkstr. 20
— Karl, KfzZubehGroßhdlg, Pfinztalstr. 96 ⇨ 4 19 34
— Karl, technBbSekr, Sophienstr. 173a
— Kurt, ElM, Marienstr. 91
— Ldw, Rentn, Brauerstr. 21
— Lydi, Frau, Sachsenstr. 9
— Viktoria, We, Markgrafenstr. 41
— Wrn, Assess, GermersheimerStr. 4 ⇨ 5 21 37
Waechter Ilse, We, Postweg 8 ⇨ 5 21 52
Wäckerle Willy, Vertr, Ernststr. 45
Wähe Kurt, BkKfm, Körnerstr. 42
Währ Hans, Kranf, Amthausstr. 27
Währer Alb, technAng, Veilchenstr. 17
— Frieda, Arbn, LudwigWilhelmStr. 16
— Lina, Priv, Weinbrennerstr. 60
— Marie, We, Rittnertstr. 29
— Willy, StudRat, Rittnertstr. 29
Wälde Chr, Rentn, Gebhardstr. 1
— Christ, BbAng, WaldshuterStr. 13
Wälde Dr. Else, Fachärztin f Chirurgie, Uhlandstr. 45, Ecke Weinbrennerstr. ⇨ 50468 *
— Erich, Arb, Lönsstr. 2
— Frdr, Vertretg, MainzerStr. 15 ⇨ 3 03 53
— Gerh, Zimmermann, Schulstr. 10
— Hch, Rentn, Elsternweg 5
— Jak, WerkM, Saarlandstr. 29
Wälde Karl, Modisches Spezialgeschäft
Kaiserstr. 124 ⇨ 27059
Wohnung: Wehrastraße 8
— Karl, RbOSekr iR, UntereStr. 28
Wäldele Wlt, GewerkschSekr, Kriegsstr. 187 ⇨ 5 28 54
Waeldin Fritz, Händler, Forststr. 15
— Marcel, Schaffn, Forststr. 17
— Rufina, Weinhdlg, Adlerstr. 38 (Wohn: Berckmüllerstr. 17)
Wärther Aug, Rentn, Spitalstr. 19
Wäsch Anna, Frau, Pfalzstr. 18
Wäsche Günther, Kraftf, Amalienstr. 20
Wäscherei und Miele-Waschsalon, Robert Fuhs
Khe-Ost, Degenfeldstraße 13
Wohn: Neue Anlage Str. 8 ⇨ 2 83 15
Wäscheschneider- u Stickerinnung, GeschSt, Karlstr. 1 ⇨ 2 74 63
Wäscher- u Plätterinnung, GeschSt Karlstr. 1 ⇨ 2 74 63
Wäschle Wolfg, DiplIng, Hölderlinstr. 1
Wätzold Wrn, Schneiderei, Schützenstr. 80
Waffenschmidt Hel, We, Kriegsstr. 96
Wagemann Alma, We, Pfarrstr. 26
— Herb, RundfMech, Buschwiesenweg 9
— Kurt, Mech, Buschwiesenweg 15
Wagenbach Frieda, Frau, Gymnasiumstr. 8
— Hugo, Kontrolleur, Gärtnerstr. 13
— Rosa, We, Welfenstr. 9
— Rud, Elektr, Wasgaustr. 13
Wagenblaß Arth, HausM, Südendstr. 35
— Frdr, Rentn, Gerwigstr. 22
— Fritz, HdlsVertr, Buntestr. 1 ⇨ 20448
— Genofeva, We, Bannwaldallee 30
— Hch, Hilfsarb, Salmenstr. 35
— Karl, Bauschlosser, Wattkopfstr. 18
— Wlh, Arb, Kreuzelbergstr. 12
Wagenblatt Hrm, Musiker, Turmbergstr. 26
Wagener Gert, Bäckerei, Lachnerstr. 23 ⇨ 22457
— Hch, HLehr iR, Weinbrennerstr. 45
Wagenführer Lisb, Frau, Grillparzerstr. 13
— Manfr, VerwAng, DurmersheimerStr. 23
— Otto, VerwOSekr, MarieAlexandraStr. 45
Wagenhals Jak, Ang, Brauerstr. 53
Wagenknecht Emma, We, Gerwigstr. 19
— Paul, Maurer, Winterstr. 27
Wagenmann DrIng, Eug, StadtOBaurat, Kaiserallee 60 ⇨ 5 12 06
— Karl, Ang, Kaiserstr. 98
— Norb, VerwOInsp, Boeckhstr. 52

Waffenhaus-Wagner
gegründet 1886
Büchsenmachermeister
Jagdausrüstung — Fischereigeräte
Waldstraße 62 ⇨ 25430

Wagner & Ruff, Architekten BDA, Eckenerstr. 34 ⇨ 5 11 65
Wagner Alb, Arb, Fritschlachweg 1 H
— Alb, Bäckerei u Kond, Amalienbadstr. 11
— Alb, RegInsp, Wilhelmstr. 5
— Alb, Rektor aD, Kornblumenstr. 5
— Dr Albr, LGRat, GrafEbersteinStr. 65
— Alfons, BezDir, Weinbrennerstr. 30
— Alfons, Export-Kfm, Zietenstr. 65
Wagner Alfred
Bäckerei u. Konditorei
Kronenstraße 47 ⇨ 23769
— Alfr, Buchh, Volzstr. 49
— Alfr, Exportkfm, Siemensallee 15
— Aloisia, Frau, Mondstr. 3
— Andr, kfmAng, Zehntstr. 6
— Andr, Schrein, Eisenlohrstr. 49
— Anna, We, Hauptstr. 17
— Anna, We, Primelweg 1
— Anna, We, Yorckstr. 48
— Anny, HLehrn aD, Erbprinzenstr. 31
— Ant, Maurer, Rheinbergstr. 46
— Armin, Metallschleif, Schumannstr. 5
— Arnold, Prok, Kriegsstr. 189
— Aug, Friseurgesch, Litzenhardtstr. 44
— Auguste, We, RintheimerStr. 78
— Bdkt, RegSekr iR, Kapellenstr. 42
— Dr Brnh, Zahnarzt, ReinholdFrankStr. 59 ⇨ 2 27 72
— Berta, We, Fichtestr. 1
— Berta, We, Wilhelmstr. 74
— Bruno, technBbInsp, Essenweinstr. 20
— Carl, HdlsVertr, Schnetzlerstr. 9 ⇨ 31834
— Charl, PAsstn, ReinholdFrankStr. 60
— Clara, We, BadenerStr. 46
— Daniel, Drucker, BonnerStr. 13
— Dora, Privat, Schillerstr. 47
— Dorothea, We, Hirschstr. 156
— Eberh, technAng, Bachstr. 77
Wagner, Ed, Metzg, Veilchenstr. 18
— Ed, RevOLtn d Schupo iR, ForchheimerStr. 1
— Dr Elfr, Ärztin, Weltzienstr. 6
— Elfr, We, Moltkestr. 41
— Elisab, We, Bienwaldstr. 27
— Elisab, We, Hirschäckerstr. 2e
— Elisab, We, MaxauamRhein 23
— Elisab, We, Weglangstr. 2
— Ella, HLehrn aD, Hirschstr. 73
— Else, Frau, Volzstr. 31
— Emil, Glasreiniger, GewannKleinoberfeld 58
— Emil, Rentn, Pfalzstr. 65
— Emma, Rentnerin, BadenerStr. 44
— Erich, BbBedienst, Tannenweg 2
— Erich, kfmAng, Dammerstockstr. 15
— Erich, MaschSchlosser, Lindenallee 21
— Erich, PBeamt, Seldeneckstr. 16
— Erich, Techn, Amalienbadstr. 16
— Erika, We, Saarlandstr. 23
— Ernst, BüroLtr, Strählerweg 12
— Eug, Kfm, Schillerstr. 52
— Eug, Kraftf, Waldhornstr. 50
— Dr Felix, Arzt, ReinholdFrankStr. 76
— Ferd, Händler, Hertzstr. 53
— Frz, Arb, Glümerstr. 20
— Frz, Arb, Schwanenstr. 1
— Frz, Hotel-Restaurant Klosterbräu, Schützenstr. 2 ⇨ 2 72 65
— Franziska, We, Nebeniusstr. 17
— Franziska, We, Schwanenstr. 1
— Frieda, Frau, Stösserstr. 18
— Frieda, We, Amalienstr. 81
— Friedel, Tabakw, Zähringerstr. 20a
— Friederike, Rentn, Gluckstr. 21
— Frdr, Archit, Eckenerstr. 34 ⇨ 5 11 65
— Frdr, Buchh, Leopoldstr. 7
— Frdr, Exped, Kapellenstr. 66
— Frdr, PBetrAsst iR, Nebeniusstr. 24
— Frdr, Rentn, Killisfeldstr. 12
— Frdr, Teilhaber, Hildebrandstr. 30
— Frdr, Wäscherei, Adlerstr. 9 ⇨ 2 35 30 (Wohng: Adlerstr. 2a)
— Fritz, Arb, Zähringerstr. 9 H
— Fritz, Fbrkt, Bodelschwinghstr. 65 ⇨ 5 10 12
— Fritz, PolKom iR, Schlachthausstr. 8 A
— Fritz, Schneider, BreiteStr. 74
— Gg, OLokf iR, Werderstr. 48
— Gg, Techn, Klauprechtstr. 43
— Gertr, Sekrn, Schillerstr. 47 ⇨ 2 16 14
— Dr Gust, Prof, Chem, Vinzentiusstr. 12
— Gust, Rentn, DurlacherStr. 105
— Gust, Schlosser, Weiherstr. 9
— Hans, Arb, Philippstr. 28
— Hans, Bilanzbuchh, AuerStr. 55
— Hans, DiplIng, Lachnerstr. 28
— Hans, Malergesch, Kriegsstr. 65 ⇨ 2 77 10
— Hans, StudRat, BadenerStr. 71
— Hansgeorg, Ing, Schillerstr. 26a
— Hans Gg, Schausteller, RintheimerStr. 25
— Heini, Laborant, Kaiserallee 25b
— Hch, Arb, Weglangstr. 2
— Hch, Bad Wein- u Bierstube, Ritterstr. 10 ⇨ 2 88 06
— Hch, FilLtr, Gebhardstr. 7
— Hch, PolM, DurlacherAllee 58 Bau 1 C
— Hch, Schleifer, Waldeckstr. 30
— Hch, SpkSekr iR, Lessingstr. 51
— Heinz, BkAng, Sachsenstr. 10

Wilhelm Müller General-Vertretungen
BÜRO-EINRICHTUNGEN **Büromaschinen**
Karlstraße 34 Fernruf 27080

BLB BADISCHE LANDESBIBLIOTHEK
Baden-Württemberg

FERNSCHREIB-NR. 0782/670
ANNONCEN-EXPEDITION
KRAIS
WERBEGES. M. B. H
KARLSRUHE · WALDSTR. 30
TELEFON ✱ 23544
erstellt kurzfristig Insertionspläne und Kostenvorschläge zur Auslandswerbung.

Wagner Heinz, Prok, Lameystr. 47
— Heinz, VenrwAng, Weinbrennerstr. 76
— Helene, We, BeiertheimerAllee 26
— Helm, BkKfm, Weltzienstr. 7
— Helm, Feinmech, Zähringerstr. 20a
— Helm, OFeldw, Hirschstr. 16
— Herb, DiplPhys, Weinbrennerstr. 84
— Hrm, Arb, RastatterStr. 17
— Hrm, Beamt, KarlsruherStr. 34
— Hrm, Händler, Gluckstr. 16
— Hrm, Mont, Amalienbadstr. 11
— Hrm, technZeichn, DurlacherAllee 48
— Hilda, We, ForchheimerStr. 16
— Irene, Frau, Augartenstr. 26
— J, Kaffee- u SüßwGesch, Kaiserstr. 68 ⇨ 2 43 50 (Wohn: Kaiserstr. 134)
— Jak, Feinmech, Veilchenstr. 5
— Joh, Arb, Gerwigstr. 20
— Joh, Einschleifer, Hirschäckerstr. 2a
— Joh, Händler, Dohlenweg 12c
— Joh, Kraftf, Steinstr. 23
— Joh, Pensionär, Hildebrandstr. 32
— Joh, Steinmetz, Kriegsstr. 141a
— Johanna, BehAng, Hardtstr. 38
— Johs, KzlSekr iR, Kriegsstr. 5c
— Jos, Bäckerei, Oberdorfstr. 2 ⇨ 2 12 86
— Jos, Exped, Weinbrennerstr. 7a
— Jos, Maurer, BadenerStr. 44
— Jos, Musiker, Dohlenweg 5
— Jos, Rentn, AugustBebelStr. 71
— Jos, Vorarb, Amthausstr. 15
— Jul, BehAng, GottesauerStr. 51
— Karl, Arb, Kleinbachstr. 12 ⇨ 42557
— Karl, kfmAng, Haid&NeuStr. 70
— Karl, Kfm, Gabelsbergerstr. 7
— Karl, Mälzer, Hardtstr. 70
— Karl, Photohdlr, AuerStr. 54
— Karl, Rektor iR, Nonnenbühl 6 ⇨ 4 22 33
— Karl, Rentn, LörracherStr. 7
— Karl, Rentn, Lortzingstr. 7
— Karl, RohprodHdlg, Neubruchweg 2 Baracke 6
— Karl, Schmuckwarenherst, Yorckstr. 61
— Karl, SchreinM, Amalienbadstr. 33 (Werkst: Gärtnerstr. 17) ⇨ 4 23 61
— Karl, Schulrat iR, Erzbergerstr. 38
— Karl, städtArb, RastatterStr. 17
— Karl, StbOWagf aD, Kriegsstr. 69
— Karl, Werkschreib, Buschwiesenweg 18
— Karl-Heinz, Kraftf, Irisweg 30
— Karol, We, ReinholdFrankStr. 74
— Karol, We, Zehntstr. 4
— Kath, We, Hirschäckerstr. 2a
— Kath, We, Kaiserallee 35
— Kath, We, Kreuzelbergstr. 35
— Kuno, BkBeamt aD, Dunkelallee 13
— Kurt, kfmAng, OffenburgerStr. 8
— Leop, We, Weinbrennerstr. 58
— Liselotte, Ang, Mathystr. 14-20
— Liselotte, Heilmassage, st g Fußpflege, Waldstr. 60 ⇨ 2 89 57
— Loth, OInsp, DaxlanderStr. 145
— Dr Lotte, Steuerber, Mathystr. 14-20 ⇨ 2 85 56
— Ldw, Arb, Hertzstr. 6
— Ldw, BäckerM, Oberdorfstr. 2 ⇨ 21286
— Ldw, Kohlen- u Baustoffhdlg, Saarlandstr. 157 ⇨ 5 30 33
— Ldw, Kraftf, Sophienstr. 99
— Luise, We, AuerStr. 1
— Luise, We, Bergwaldstr. 10
— Luise, We, Feldbergstr. 10
— Luise, We, Sophienstr. 79

Wagner, Luise, Zunftstr. 12
— Marg, We, DurlacherStr. 105
— Marg, We, KarlDelisleStr. 6
— Margot, Frau, Reichenbachstr. 32
— Maria, Frau, Postweg 6
— Maria, PutzmacherMn, Welfenstr. 14a
— Maria, We, Hertzstr. 6
— Maria, We, Valentinstr. 15
— Marie, We, Gärtnerstr. 17
— Martha, HandarbLehrn, Zehntstr. 4
— Matth, BüchsenmM, Waldstr. 62 (Wohn: ReinhFrankStr. 68) ⇨ 2 54 30
— Max, BetrIng, Maxau am Rhein 22
— Max, VerwInsp, Tulpenstr. 43
— Olga, We, Imberstr. 1
— Olga, We, Ostmarkstr. 64
— Osk, Arbeiter, Amthausstr. 16
— Osk, Ausbildungsltr, Staudingerstr. 7
— Oswald, DiplIng, Kriemhildenstr. 4
— Otto, ElIng, Weltzienstr. 4
— Otto, ElIng, Weltzienstr. 18 d ⇨ 5 38 30
— Otto, Ing, Kanonierstr. 6
— Otto, OLehrer, Gymnasiumstr. 4a
— Otto, SchlosserM, FriedrichWolffStr. 1 ⇨ 23346
— Paul, Buchb, Yorckstr. 65
— Dr Paul, Chirurg, Privatklinik, Kriegsstr. 83, Ecke Leopoldstr. ⇨ ✱ 2 74 24 (Wohn: Gartenstr. 46)
— Paul, Hochbautechn, Moltkestr. 151
— Paul, MaschIng, Ernststr. 53
— Paul, Rentn, Gebhardstr. 37
— Pauline, GeschInhn, Ritterstr. 10
— Peter, Arb, Schützenstr. 86
— Pet, Rentner, SchwetzingerStr. 60
— Rich, Bauzeichner, BonnerStr. 44
— Rich jun, Buchh, Rheinstr. 29
— Rich, Heizer, Pfinztalstr. 24
— Rich, kfmAng, An der Bahn 10
— Rich sen, kfmAng, Rheinstr. 29
— Rich, Kontrolleur, LudwigWilhelmStr. 16
— Rich, OLokf iR, Goethestr. 5
— Rich, Rentn, Grillparzerstr. 12
— Rich, Schlosser, Mathystr. 33
— Rich, technAng, Erzbergerstr. 111
— Rob, Arb, Mühlwiesenweg 9
— Rob, Kalkulator, Millöckerstr. 5
— Rob, Rentn, Ernststr. 17
— Rob jun, SchriftsM, Lortzingstr. 9
— Rob, WerkzSchlosser, Bodelschwinghstr. 67
— Rolf, Drogist, Murgstr. 3
— Rosa, We, AuerStr. 55
— Rudi, Schlosser, Lindenallee 34
— Rudi, Schneiderei, Heimgartenweg 35
— Rud, Arb, Pfalzstr. 2a
— Rud, Gürtler, BonnerStr. 7
— Rud, HdlsVertr, Nowackanlage 15
— Rud, HBuchh, Herrenstr. 3
— Ruth, HLehrn, Bergwaldstr. 15
— Sofie, BehAng, ReinholdFrankStr. 2
— Sofie, Obst u Gemüsehdlg, Kleinbachstr. 12 ⇨ 42557
— Theresia, Frau, Siemensallee 63
— Veronika, Frau, Gewann Blösse
— Vinz, Bürogeh, Bachstr. 34
— Dr Wlt, Bundesanw, Hübschstr. 7 ⇨ 5 10 13
— Wlt, Elektr, Waidweg 4
— Wlt, MaschFormer, Kelterstr. 24
— Wlt, VerwDir, ReinholdFrankStr. 74 ⇨ 2 50 55

Wagner Wrn, BbIng, Falkenweg 38
— Wrn, Kraftf, Friedrichstr. 3
— Wrn, MaschIng, Werderstr. 48
— Wlh, Ang, LudwigMarumStr. 23
— Wlh, ElektroM, AuerStr. 13
— Wlh, HausM, Karlstr. 42-44
— Wlh, Rentn, Bienleinstorstr. 31
— Wlh, Rentner, NeueAnlageStr. 63
— Willi, Buchh, Neckarstr. 30
— Willi, Kraftf, Weltzienstr. 13
— Willi, Zimmerer, Amalienbadstr. 22
— Wolfg, DiplDolm, RastatterStr. 134
Wagner-Kastner, Lore, Stickerei, An der Bahn 10
Wagnetter Alois, Arb, Sophienstr. 204
Wahl Ad, Schuhmacherei, LothringerStr. 5
— Elfr, Frau, Litzenhardtstr. 15
— Else, Frau, Klosestr. 37
— Else, We, Augustastr. 2
— Emma, We, Dragonerstr. 11
— Erw, Buchh, Damaschkestr. 9
— Eug, KunstgeigenbauM, Kreuzstr. 35 ⇨ 2 03 53

Eugen u. Gerhard Wahl
Kunstgeigenbauer
Kreuzstraße 35 Pk 78852 ⇨ 20353

— Frdr, Maurer, Hardenburgweg 13
— Gg, Rentn, Gewann Großoberfeld
— Gerh, GeigenbauM, Yorckstr. 26 ⇨ 5 00 11
— Helene, We, Lindenallee 34
— Helga, Frau, Erzbergerstr. 68
— Helm, GewerbeOLehrer, Oosstr. 4
— Hugo, OKellner, Adlerstr. 15
— Klara, Frau, LothringerStr. 5
— Liselotte, Frau, Lindenallee 34
— Lisette, Arbn, Haid&NeuStr. 34
— Maxim, Lehrer, Lindenallee 30
— Peter, Schmied, Moltkestr. 137
— Phil, Maurer, Gewann Großoberfeld
— Dr Rud, DiplIng, Ebertstr. 15
— Th, StbOSchaffn, Yorckstr. 10
— Wlh, BkKfm, Ankerstr. 1
— Wlh, OFeldwebel, EggensteinerStr. 29
— Wlh, staatlBezBauM, Mathystr. 24a
Wahlamt (städt.), Kaiserallee 4 ⇨ 2 01 21
Wahler Dr William, wiss Ass, Ernststr. 84
Wahlert Ernst jun, Ang, Heckenweg 45
— Ernst, Prof aD, Heckenweg 45
Wahn Albert, SchreinerM, Rittnertstr. 70a
Wahr Gg, kfmAng, Falkenweg 43
Wahrer Otto, OLehrer iR, Brückenstr. 34
Wahrum Hch, Arb, DurlacherStr. 73
Wahser Frdr, Autosattl, Uhlandstr. 27
— Gust, Kraftf, Baumeisterstr. 14
Waibel siehe auch Weibel
— Anna, We, Yorckstr. 40
— Bertha, HLehrn iR, Wattkopfstr. 19
— Bruno, DiplIng, Gebhardstr. 9
— Dieter, FernmIng, Buntestr. 15
— Ldw, BkBeamt, Englerstr. 2
— Luise, Frau, Zirkel 25a
— Math, OFörster, Schloßbezirk 11c
— Dr Paul, StudRat, Steubenstr. 16
— Sophie, Frau, Kärcherstr. 2
— Wlh, Rentn, Werderstr. 50
Waible Alb, PSekr, Bunsenstr. 2a
— Rudi, Zollinsp, Maxburgweg 18
Waidele Lina, We, Schultheißenstr. 15
Waidler Frieda, We, Sophienstr. 181
— Karl, Rentn, DurlacherStr. 53

1858 1958
VOLKSBANK KARLSRUHE
e. G. m. b. H.
Hauptgeschäft: Marktplatz, Ruf ✱ 26991 - Zweigstellen in: Khe.-Knielingen, Lauterburger Str. 2, Ruf 53070, Khe.-Mühlburg, Rheinstr. 42, Ruf 51838

BLB BADISCHE LANDESBIBLIOTHEK
Baden-Württemberg

Die gute HAID & NEU Nähmaschine
SEIT 1860

Waidmann siehe auch Weidmann
— Emil, PFacharb, Neufeldstr. 51
— Emma, We, Saarlandstr. 69
— Emma, We, SchultheißenStr. 5
— Eugen, Schuhmacherei, Heckerstr. 16
— Frdr, ElMont, Schulstr. 24
— Frdr, Maurer, UntereStr. 2
— Frdr, MetzgM, Litzelaustr. 10
— Frdr, Sattler, UntereStr. 16
— Hans, kfmAng, KarlSchurzStr. 50
— Hrm, Maler, HermannKöhlStr. 16
— Karl Wlh, Rentn, Heckerstr. 30
— Karoline, We, Neufeldstr. 65
— Rolf, kfmAng, SchultheißenStr. 5
— Wlh, Rentn, Herweghstr. 16
— Willi, Schneider, Heckerstr. 36
Waidner Alb, Kraftf, Jollystr. 4
— Erw, Fotogr, Sophienstr. 23
— Hans, Ing, Hardtstr. 43a
— Hch, TelegrAsst, Lenzstr. 3
— Irma, Frau, Lenzstr. 7
— Rosel, Frau, Lauterbergstr. 7
Waigel Ad, FrisGesch, WeingartenerStr. 12 ⇔ 4 26 08 (Wohn: Turmbergstr. 10) ⇔ 4 26 08
— Lydia, We, Pfinztalstr. 45
Wais Emilie, Schneiderin, Kronenstr. 40
Waitzinger Max, technAng, VictorGollanczStr. 8
Waizenegger Klara, Frau, Sophienstr. 23
Waizenhöfer Frdr, Arbeiter, Dohlenweg 12
— Wlt, Händler, Dohlenweg 12
Waizmann Alb, Dreh, Klosestr. 30
— Klara, We, Winterstr. 12
— Luise, Arbn, Baumeisterstr. 30
— Luise, We, NördlHildapromenade 14
— Rolf, BäckerM, Tullastr. 63
Waje Joachim, DiplIng, Wehrastr. 5 ⇔ 32481
Wajrauch Irma, BehAng, Erzbergerstr. 66
Walber Alfr, RegInsp aD, Markgrafenstr. 52
Walbrun Alfons, PolBeamt, AntonBrucknerStr. 12
Walczak Frz, SchachM, Waidstr. 8
Walch Alfs, Bauing, Neckarstr. 25
— Anna, We, Adlerstr. 50 ⇔ 2 40 11
— Edw, BehAng, Zähringerstr. 50
— Frdr, BbOInsp iR, Nebeniusstr. 14
— Gust, Student, Weinbrennerstr. 49
— Hans, VAng, Sophienstr. 56
— Helene, Frau, Sophienstr. 34
— Helm, PFacharb, WolfartsweiererStr. 4

K. Walch - R. Grebe
Grundstücksvermittlungen, Hausverwaltungen
Waldstraße 49 ⇔ 32634

Walch Karl, Immobilienmakler, Leopoldstr. 1a
— Magd, Frau, Sophienstr. 56
— Paula, We, WolfartsweiererStr. 4
— Rolf, PolBeamter, Sophienstr. 56

Wilhelm Walch
Immobilien - Hypotheken
Hausverwaltungen
Amalienstraße 67 ⇔ 25792

Walcher Dr Gerhard, Tierarzt, Ritterstr. 40
— Maria, We, Ritterstr. 40
Walcker Charl, Rentnerin, Jollystr. 41
Waldecker Gottfr, OPInsp aD, KarlsruherWeg 24
— Karl, kfmAng, Weltzienstr. 38
Wald Eugen, VerwAng, Görresstr. 2
— Gertr, We, Dunkelallee 4
— Max, technAng, Bunsenstr. 2a ⇔ 5 01 77
— Wend, Exped, Sachsenstr. 6
Waldbart Anna, We, Rudolfstr. 15
Waldbauer Frzka, We, Heimgartenweg 18
Waldbaur Hans, Wachm, Sophienstr. 58
Waldeck Dor, We, Klosestr. 9
Waldecker Ferd, Ing, Kropsburgweg 15
— Gottfr, OPInsp, KarlsruherWeg 24 ⇔ 5 11 40
— Karl, kfmAng, Weltzienstr. 38
Waldenberger siehe auch Waltenberger
— Aug, ElM, NördlicheUferstr. 4
— Berth, Buchh, Schützenstr. 1
— Elise, We, GottesauerStr. 45
— Emma, We, Liebigstr. 7
— Jos, BbOSekr, VictorGollanczStr. 6
— Jos, Metzg, Sophienstr. 206
— Lina, Frau, Kronenstr. 42
— Wrn, VermZeichn, KarlDelisleStr. 11
Waldenmaier Kurt, Automech, Blütenweg 12
— Wlh, SchlosserM, Schlachthausstr. 3
Walder siehe auch Walter und Walther
— Erw, Fachberater, Kaiserstr. 215
— Gretel, We, Schwindstr. 5 ⇔ 26143
— Hdw, We, Wilhelmstr. 52-54 ⇔ 28050

Hermann Walder
Baugesellschaft
Hoch-, Tief-, Beton-, Stahlbeton- u. Feuerungsbau
Schwindstraße 5 ⇔ 26143

Walder Kurt, ZimmerM, Kandelstr. 6
— O u K, Holzbau, Wilhelmstr. 52/54 ⇔ 2 35 12
Walderich Dieter, JustInsp, RastatterStr. 134
— Else, Frau, Allmendstr. 24
— Karl, VerwDir, Weinbrennerstr. 81
— Rosa, Frau, RastatterStr. 134
Waldes Clara, We, Zirkel 25a
Waldhauer Edm, HausM, Kärcherstr. 1 H
Waldheim GustavJakobHütte, Wildpark ⇔ 2 30 67
Waldhofer Marie, Frau, Weinbrennerstr.59
Waldi Aug, Arb, Mittelstr. 1
— W H, Chem, Sandweg 25
Waldmann Arth, Student, Wichernstr. 8
— Emil, Milchhdlg, DurlacherAllee 32 ⇔ 28704 (Wohn: Melanchthonstr. 2)
— Ernst, Ang, Moltkestr. 41

Helmut Waldmann
ELEKTRO-GROSSHANDEL
Elektro-Geräte, Rundfunk, Fernsehen
Beleuchtungskörper
Stephanienstraße 94 am Kaiserplatz
⇔ 24505

— Helm, GeschInh, Kaiserallee 1 ⇔ 2 45 05
— Dr Hubert, Facharzt für Orthopädie, Stephanienstr. 88 ⇔ 25820
Waldmann Karl, Ang, KarlSchremppStr. 62
— Karl, Rentn, Melanchthonstr. 2
— Leonh, MetzgerM aD, Scheffelstr. 37
— Manfr, Ing, KarlHoffmannStr. 8
— Mart, PolBeamt aD, KarlSchremppStr. 5
— Otto, Arb, Bellenäckersiedlung 21
— Stephanie, We, Schumannstr. 1
Waldner Hch, Dreh, AuerStr. 49
— Jak, Schneider, Allmendstr. 24
Waldowski Otto v, Schmied, Hardenburgweg 3
Waldraff Eug, RolladGesch, Sophienstr. 79 ⇔ 2 34 92 (Wohn: Hirschstr. 90)
— Manfr, Schreiner, Karlstr. 132a
Waldsteiner Ant, We, Moningerstr. 6
Waldvogel Ed, Rentn, HagsfelderAllee 9c
— Frieda, Frau, Nokkstr. 8
— Kurt, Lagerverw, Ruschgraben 22
Walentowski Heinz, Phys, Saarlandstr. 3
Walger Otto, Professor iR, An der Bahn 21
Walk Lina, Gemeindeschwester, Herweghstr. 5a
— Wrn, VerwInsp, Kaiserstr. 41
Walke Gerh, Zollinsp, Hubstr. 17
— Marianne, HLehrn, Hubstr. 17
Walker Alb, Kraftf, Lützowstr. 17
— Charl, Rentnerin, Jollystr. 51-53
— Chr, technOSekr iR, Buntestr. 3
— Elisab, We, Mathystr. 29
— Emma, Frau, Werderstr. 10
— Erika, We, Dammerstockstr. 19
— Heinz, MaschSchlosser, Buntestr. 3
— Jos, Bauhelfer, Zirkel 3
— Jul, Eisendreh, Neckarstr. 39
— Karl, Pens, Ebertstr. 16
— Luise, We, Berckmüllerstr. 4
— Veronika, We, Dammerstockstr. 48
Walla Karl, Rentn, Bernhardstr. 21
— Lucian, Kfm, Uhlandstr. 39

ULRICH WALLA Handelsvertretungen
Denicotea-Filter Spitzen u. Pfeifen
Consul-Feuerzeuge
Büro: Waldstraße 31 ⇔ 2 62 07
Wohnung Rüppurr Kleiststraße 9 ⇔ 3 16 45

Wallasch Erh, Kraftf, Südhafenstr. 7
— Liesel, We, Dohlenweg 17
Wallaschek Karl, Ing, Tullastr. 50
— Kurt, Bautechn, Kopernikusstr. 6
Wallauer Gerd, ElIng, Bienwaldstr. 25
Wallbaum Alfr, Maurer, Mahlbergstr. 31
— Berth, Schloss, DurmersheimerStr. 54
— E, Etuisfabrik, Moltkestr. 20, Bau C ⇔ 5 19 40
— Eleonore, GeschInhn, Arnoldstr. 2
— Erich, Graveur, Mahlbergstr. 48
— Friedel, Frau, Kriegsstr. 47
— Hch, PSekr aD, Silcherstr. 40
— Heinz, Schloss, Mahlbergstr. 31
— Helm, PAng, Silcherstr. 40
— Karl, Schneiderei, Steinstr. 11
— Konr, Vorarb, Mahlbergstr. 48
— Peter Frz, Kfm, Arnoldstr. 2
— Rolf, Kfm, Kriegsstr. 47
— Rud, Maurer, Mahlbergstr. 31
— Sofie, We, DurmersheimerStr. 6
Wallburg Karl, Ang, Goethestr. 5
Wallenberg Theod v, Ang, Sophienstr. 206
Wallenfels Rob, Drogerie, Karlstr. 152 ⇔ 3 07 39
Wallentowitz Anna, We, AugustBebelStr. 79

Alles gleich in einer Linie:
Neff-Herd, Kühlschrank, Waschmaschine
„Neff-Komplett von A bis Z"
NEFF

BLB BADISCHE LANDESBIBLIOTHEK
Baden-Württemberg

MONINGER BIER
anerkannt hervorragend

Waller Paula, Diakonisse, Steinstr. 5
Wallerab Adeline, We, Hardtstr. 3
— Alfr, Bauf, Hardtstr. 68
Wallerius Theod, Textilgesch, RastatterStr. 89 ⇔ 3 02 44
Wallerstein Heinz, Geschf, Hauptstr. 102 ⇔ 2 83 43
Walleser Karol, We, Gartenstr. 11
— Karol, We, ReinholdFrankStr. 57 ⇔ 2 64 01
Wallis Aurelie, We, Tulpenstr. 6
Wallisch Josefine, DSchneiderei, Klauprechtstr. 38
— Leo, Bahnarb, Elsternweg, Baracke 8
Wallmann Magd, We, Belchenstr. 50
Wallmen Fritz, Kfm, Forststr. 59
Wallner Hch, Schneiderei, Uhlandstr. 35
— Dr Jürgen, Ing, Fronstr. 24
Wallot Leo, Packer, Honsellstr. 37
Wallraf Mich, MetzgM, Ernststr. 61 ⇔ 2 25 95
Wallrat Käthe, We, Hardtstr. 10
Wallrun Ingeborg, Frau, Millöckerstr. 4
Wallstein Günter, techn Ang, Lauterbergstr. 7
Walsch u Zimmerhackl, Schmuckw-Großhdlg, Händelstr. 19 ⇔ 5 00 92
Walsch Barbara, We, Händelstr. 19
— Hdw, Frau, Nebeniusstr. 41
— Joh, Rentn, Hirschstr. 108
— Wilh, Kfm, Kriegsstr. 97
Walschburger Adam, Landw, Westmarkstr. 104
— Ad, Arb, Westmarkstr. 91
— Auguste, We, Ostmarkstr. 25
— Elisab, Frau, Ostmarkstr. 34
— Elisab, We, GutMagnusStr. 9
— Emil, MaschArb, KärntnerStr. 33
— Erh, Elektr, Westmarkstr. 91
— Frida, We, Westmarkstr. 41
— Frieda, Gemüsebau, TirolerStr. 20
— Frieda, We, Brühlstr. 3
— Gust, Feldhüter aD, Kriegsstr. 206
— Gust, Schleifer, KärntnerStr. 20
— Hrm, Landw, TirolerStr. 20
— Karol, We, GrazerStr. 10
— Lothar, Bundeswehrangeh, Kriegsstr. 206
— Max, Elektr, Westmarkstr. 109
— Osk, Schreiner, Wasgaustr. 9
— Roland, Bundeswehrangeh, Kriegsstr. 206
— Rudi, MetzgM, TirolerStr. 12
— Siegfr, OrganisLtr, Belchenstr. 17
— Wlt, BkhAng, Grazerstr. 10
— Wlh, Autovermietung, Bergstr. 2
— Wlh, Landw, TirolerStr. 30
— Wlh, Vorarb, Amalienbadstr. 27
— Wilhelmine, We, TirolerStr. 12
— Willi, Gärtner, TirolerStr. 10
— Willi, MaschIng, Westmarkstr. 41
Walser Anna, We, Klosestr. 23
— Anselm, BbAmtm, AugustDürrStr. 7
— Josephine, We, Gebhardstr. 56
Walte Emma, Rentnerin, Hirschstr. 100
Waltenberger siehe auch Waldenberger
— Alw, Schuhm, RintheimerStr. 5
— Amalie, We, Kreuzelbergstr. 42
— Anna, We, Vorderstr. 68
— Anna Maria, We, Rappenwörtstr. 19
— Ed, PAng, Grabenstr. 11
— Erich, Kraftf, SchwetzingerStr. 95 ⇔ 2 49 57
— Eug, Amtsbote, DaxlanderStr. 40
Waltenberger Frieda, Frau, Rheinbergstr. 56
— Fritz, BezLtr, Tannhäuserstr. 12
— Helm, Polsterer, Luisenstr. 18
— Hrm, Rentn, Holländerstr. 13
— Jakobine, We, Ebertstr. 13
— Jos, Rentn, Vorderstr. 35
— Karl, Blechner, Turnerstr. 41
— Leo, Arb, Vorderstr. 35
— Ldw, IndKfm, EmilGöttStr. 21
— Maria Anna, We, Federbachstr. 9
— Pius, RbOLadeM iR, Holländerstr. 10
— Rosa, We, Vorderstr. 35
— Wlt, Blechn, Federbachstr. 9
— Wrn, Brauer, Geibelstr. 2a
Walter & Burkart, Altmetallhdlg, Westbahnhof ⇔ 5 20 41
Walter siehe auch Walder und Walther
— Adam, Metzgerei, Rudolfstr. 14 ⇔ 2 60 92
— Alb, TextilwHdlg, Palmaienstr. 4 ⇔ 4 12 29
— Alex, Fris, Wiesenblumenweg 11
— Dr Alfred, DiplKfm, Sperlingsgasse 2
— Alfr, Tapez, Augartenstr. 70
— Alfr, TelAsst, Sophienstr. 198
— Anna, ApothHelfn, Karlstr. 77
— Anna, We, Kriegsstr. 278
— Anna, We, Neuensteinstr. 1
— Anna, We, Sophienstr. 87
— Ant, ElektrM, Schlößleweg 4 ⇔ 4 16 54 (Gesch: Pfinztalstr. 34)
— Anton von, VerwAng, Kriegsstr. 59
— Antonie, We, Kaiserallee 45
— Armin, Reisender, Kaiserstr. 4
— Art, Automech, Kaiserallee 77
— Aug, Arch, Leopoldstr. 49
— Auguste, We, Waldhornstr. 43
— Berta, Ärztin, Acherstr. 11
— Bertha, We, GeorgFriedrichStr. 13
— Bruno, Arb, Kronenstr. 42
— Charl, We, Gebhardstr. 9
— Christ, Ang, DanzigerStr. 18
— Dietmar, HdlsVertr, Rheinstr. 9 ⇔ 5 03 35
— Edm, Pens, Enzstr. 22
— Ed, WerkM, GottesauerStr. 37
— Egon, VerwAng, Gartenstr. 28 b
— Egon, Werkzm, GrötzingerStr. 36
— Elfr, Frau, Weinbrennerstr. 74
— Elisab, Frau, Waldstr. 66
— Elisab, We, Kronenstr. 40
— Elsa, Sekrn, LudwigMarumStr. 2
— Elsa, We, Hirschstr. 115

Eier-Walter
Inh.: Else Walter
Lebensmittel Groß- und Kleinhandel
Rheinstr. 69, Wohng.: Hardtstr. 21 ⇔ 51896

— Else, We, AugustBebelStr. 65
— Else, We, Hardtstr. 21
— Emil, kfmAng, Wilhelmstr. 2
— Emil, Kfm, Lindenallee 30
— Emilie, KrkSchwester, Hauptstr. 79
— Emilie, We, Eulerweg 2
— Erich, ElMont, Staudingerstr. 8
— Erich, Gebäudereinigung, Kapellenstr. 14 ⇔ 2 31 04
— Erika, Prüferin, Putlitzstr. 6
— Erika, We, Gymnasiumstr. 8
— Ernst, Rentn, Ernststr. 78
— Erw, Güternah- u Fernverkehr, Brüchlestr. 7 ⇔ 4 20 83
— Eug, HallenM, Striederstr. 20
Walter Eug, Möbelhdlr, Waldhornstr. 30
— Frz, HdlsVertr, Steinmetzstr. 7
— Frz, Kfm, Klosterweg 71
— Frz, StbOWagf iR, LudwigWilhelmStr. 16
— Frida, Frau, Lützowstr. 15
— Frieda, Frau, MemelerStr. 22
— Friederike, We, Nebeniusstr. 27
— Frdr, Arbeiter, Lessingstr. 21
— Frdr, Ing, Lorenzstr. 8
— Frdr sen, Maler, Scherrstr. 18
— Frdr, PBetrWart aD, Winterstr. 26a
— Frdr jun, Rangierer, Scherrstr. 18
— Frdr, Rentn, Ernststr. 25
— Frdr, Rentn, Schützenstr. 37
— Dr Fritz, Facharzt, HeilbronnerStr. 2 ⇔ 2 80 70
— Fritz, Fräser, Augartenstr. 30
— Fritz, Rentn, Scherrstr. 6a

Walter Georg, Lebensmittel
Körnerstraße 16 ⇔ 50165

— Gg, RegChemRat, Gartenstr. 52
— Gg, Werkf, Maxau am Rhein 22
— Gerda, Frau, Seboldstr. 8
— Gerda, We, Seubertstr. 1
— Gerh, Buchh, Körnerstr. 11
— Gertrud, Frau, RintheimerStr. 14
— Gisela, We, Sophienstr. 51
— Günther, Konditorei u Kaffee, RüppurrerStr. 78 ⇔ 3 12 46
— Günth, Kraftf, Scherrstr. 17
— Gust, Buchh, Lessingstr. 14
— Gust, Feinmech, Christofstr. 9
— Gust, kfmAng, Im Grün 30
— Gust, PBeamter, DaxlanderStr. 89 ⇔ 5 07 79
— Hans, Parkwache Khe, Werderstr. 20 ⇔ 2 68 98
— Hans, Sachbearb, Philippstr. 33
— Hans Gg, kfmAng, Sachsenstr. 9
— Hdw, Frau, GustavBinzStr. 20
— Hedwig, Frau, Luisenstr. 26
— Hdw, Oberin, Blumenstr. 2a
— Hdw, We, Leopoldstr. 3
— Hch, Arbeiter, Westmarkstr. 15
— Hch, KfzM, Amalienstr. 29
— Hch, Rentn, GeorgFriedrichStr. 1
— Hch, Rentn, Körnerstr. 35
— Hch, Rentn, Wichernstr. 14
— Heinz, RundfTechn, Rechts der Alb 16
— Heinz-Günth, DiplIng, AugBebelStr. 57
— Helm, Kraftf, Bachstr. 69
— Herb, FinAmtm, Hirschstr. 145
— Herb, Kernmacher, Pfinztalstr. 20
— Herb, Lagerverw, Degenfeldstr. 8 ⇔ 2 44 50
— Herb, MaschSchlosser, WaldshuterStr. 19
— Heribert, Blechner, Luisenstr. 58
— Hrm, Arb, Weglangstr. 6
— Hrm, Fräser, Kiefernweg 4
— Hrm, Ing, LangeStr. 64a
— Hrm, Kfm, Stadtrat, Acherstr. 11 ⇔ 3 16 18
— Hrm, techn Ang, MörscherStr. 4
— Hilda, We, Tannhäuserstr. 2
— Hilde, We, Veilchenstr. 17 H
— Horst, Blechner, Lilienstr. 6
— Hubert, Schlosser, Augartenstr. 31
— Hugo, Kfm, Resedenweg 83
— Hugo, Musiker, Kornblumenstr. 7
— Irmtraut, Frau, Kronenstr. 15
— Joh, Ang, Stösserstr. 31
— Joh, Rentn, Weinbrennerstr. 8

BAUGELD zu 4½% und hohe Steuerersparnis oder jährl. 25 bis 35% Wohnungsbau-Prämie. Guthabenzins 2½%
BADENIA BAUSPARKASSE KARLSRUHE 25 JAHRE
TELEFON 27318

BLB BADISCHE LANDESBIBLIOTHEK
Baden-Württemberg

KUNDENDIENST VW Trumpf VW TEL. 28822

Walter Joh, SchuhmM, Schuhgesch, MarieAlexandraStr. 39a ⇔ 3 05 34
— Johanna, We, Belchenstr. 3
— Jos, kfmAng, AugustDürrStr. 5
— Jos, Korrektor, Schützenstr. 46
— Jos, StbOWagf aD, Humboldtstr. 14
— Jul, HdlsVertr u Gebrauchswerb, Schänzle 33 ⇔ 5 06 49
— Karl, Arb, Kapellenstr. 10
— Karl, Autofahrschule, Hübschstr. 34 ⇔ 5 36 92
— Karl, DiplIng, Schillerstr. 58 ⇔ 2 87 80
— Karl, Kfm, LangeStr. 64a
— Karl, Kesselschmied, Uhlandstr. 13
— Karl, Kraftf, Amalienstr. 43
— Karl, Maler, Holländerstr. 11
— Karl, Mech, Murgstr. 15
— Karl, ORchRat iR, Leibnizstr. 1
— Karl, Rentn, Hördtstr. 9
— Karl, Rentn, Zähringerstr. 76
— Karl, Schlosser, Weiherstr. 13
— Karl, Schreiner, Gartenstr. 9
— Karl, städtArb, Rheinstr. 8
— Karl, VKfm, Yorckstr. 50
— Karol, Arzthilfe, Mahlbergstr. 50
— Karol, We, Degenfeldstr. 3
— Karol, We, Milchgesch, Diakonissenstr. 14 (Wohn: LangeStr. 64a)
— Klara, GeschInhn, Körnerstr. 16-18
— Klara, Rentn, Welfenstr. 14a
— Klaus, DiplIng, Schlößleweg 4
— Kurt, BetrAss, Charlottenstr. 44
— Kurt, Dreher, Dreisamstr. 20
— Kurt, kfmAng, Hauptstr. 128
— Kurt, Kellner, Schwanenstr. 32
— Kurt, PInsp, Klauprechtstr. 23 H
— Lilly, st g Masseuse, Kriegsstr. 187
— Lina, Ang, Buntestr. 11
— Lina, We, Jagdstr. 2
— Lore, Frau, Enzstr. 7
— Ldw, Blechn, Karlstr. 90 H
— Ldw, DrechslerM, LudwigWilhelmStr. 6
— Ldw, Former, Westmarkstr. 40
— Ldw, Vulkaniseur, Schützenstr. 37
— Ldw, WohlfPfleger, Brahmsstr. 29
— Luise, Frau, SchwetzingerStr. 22
— Luise, We, Bienleinstorstr. 2
— Luise, We, Gewann Unterfeld
— Luise, We, Marienstr. 13
— Lydia, Frau, MemelerStr. 22
— Magd, Frau, KoblenzerStr. 8
— Marg, Frau, Zirkel 31
— Maria, We, Gabelsbergerstr. 1
— Maria, We, Klosterweg 20
— Maria, We, Maxau am Rhein 22
— Martha, Frau, Erzbergerstr. 29
— Martha, Frau, Winterstr. 23
— Math, Arzt, Südendstr. 21
— Math, Rentn, Werderstr. 17
— Mina, Frau, Kaiserstr. 17
— Osc, JustAng, Sophienstr. 198
— Osk, Ang, Klauprechtstr. 9
— Osk, Arb, HeilbronnerStr. 20
— Osk, Schlosser, Westmarkstr. 17
— Dr Otfried, Facharzt f Chirurgie, Gymnasiumstr. 26 ⇔ 4 14 40
— Otto, Archit, Brauerstr. 35
Walter Otto, Industrie-Vertr., Moltkestr. 55 ⇔28060
— Otto, Betriebsing, Grabenstr. 7
— Dr Otto, Geschf, Schubertstr. 2 ⇔ 5 21 39
— Otto, Privat, Kapellenstr. 14
— Otto, Sachbearb, Wichernstr. 6
— Otto, TelWerkf, MarieAlexandraStr.37a
Walter Paul, Rentn, Körnerstr. 7
— Paul, Stadtamtm, Lerchenstr. 2
— Ph, StbSchaffn, RüppurrerStr. 33
— Rob, Krankenpfl, Stösserstr. 14
— Roland, Schneiderei, RüppurrerStr. 14
— Rolf, ElIng, EppingerStr. 42 ⇔ 2 74 84
— Rolf, Ing, Humboldtstr. 2a
— Rosa, Frau, Augartenstr. 30
— Rosa, We, Sophienstr. 130
— Rud, Kraftf, Bannwaldallee 28
— Rud, Sattl, Bunsenstr. 10
— Soph, We, Gymnasiumstr. 26
— Stef, Bierf, Flaschenbierhdlg, Rheinbergstr. 49
— Susanna, We, Feldbergstr. 8
— Susanna, We, Luisenstr. 73
— Ther, We, FriedrichWolffStr. 45
— Ther, We, SpeyererStr. 6a
— Toni, Milchgesch, Körnerstr. 17
— Wlh, HdlsVertr, GrafEbersteinStr. 57 ⇔ 3 06 80
— Wlh, KrimOSekr aD, Draisstr. 11
— Wlh, Schlosser, Litzenhardtstr. 22
— Wilhelmine, We, LebensmGesch, Goethestr. 41 ⇔ 5 28 14
— Willi, Bäckerei, Gartenstr. 62 ⇔ 2 70 66
— Willi, ElMont, Ernststr. 25 ⇔ 2 12 47
— Willi, IndKfm, BingerStr. 18
— Willi, Kraftf, LudwigWilhelmStr. 2
— Willi, Schlosser, Yburgweg 10a
— Willy, Angest, Dammerstockstr. 60
— Willy, SchuhmM, MarieAlexandraStr. 39a ⇔ 3 05 34
Waltershausen Marg von, We, Vorholzstr. 43
Waltert Alb, StAmtm, Yorckstr. 45
— Frdr, VulkanisierM, FrdrWolffStr. 87
— Paula, We, Bachstr. 29
— Rob, BkBeamt, Hübschstr. 5
Walther siehe auch Walder und Walter
— Dr Alfr, DiplKfm, Sperlingsgasse 2
— Alfr, Maschinist, GeorgFriedrichStr. 26
— Anna, Frau, DurlacherStr. 79
— Anni, Frau, Karolingerstr. 15
— Elisab, StudRätin, GrafEbersteinStr.
— Emil, städtArb, RüppurrerStr. 8 H
— Dr Erich, DiplVolksw, Rehbergweg 10
— Erwin, Arb, GewannKleinoberfeld 62
— Erwin, Arb, GrötzingerStr. 52
— Eva, We, Marstallstr. 30
— Fanny, We, Weinbrennerstr. 13
— Fritz, AbtLtr, Karolingerstr. 15
— Fritz, Büromasch, Kelterstr. 26 ⇔ 4 12 89
— Fritz, Mech, Mittelstr. 13
— Gerh, BetrLtr, Feierabendweg 36
— Gertr, Frau, GrafEbersteinStr. 81
— Gertr, Frau, Resedenweg 67
— Gust, Lokf, Lamprechtstr. 24
— Hanna, Wirtschaftn, Nebeniusstr. 3
— Harry, kfmAng, Kriegsstr. 192
— Hartmut, Mechan, Rechts der Alb 20
— Hch, Triebwagf, Schützenstr. 39
— Hch, Zugschaffner, Schützenstr. 22
— Helm, BkKfm, Schindweg 7
— Helm, Kfm, RüppurrerStr. 26
— Helm, Student, Leopoldstr. 42
— Herb, ElM, Wielandtstr. 10
— Herm, Arb, TirolerStr. 30
— Hrm, MarketeurM, LangeStr. 15
— Hilda, We, GrötzingerStr. 52
— Hilde, We, Elfmorgenbruch 2
— Karl, PBetrAss, Kaiserallee 97
— Karl, StbOSchaffn aD, Thomashof 11a
Walther Karl, StbWagf, Morgenstr. 4
— Karl, techn Amtsrat, Blotterstr. 5
— Kurt, Werkzeugm, Wichernstr. 21
— Leonh, Revisor, Buschwiesenweg 11
— Lina, We, Kirchbühlstr. 2
— Lina, We, KoblenzerStr. 2
— Luise, We, KarlsruherStr. 5
— Lydia, Priv, Kriegsstr. 88
— Dr Maria, DiplKfm, Lebrechtstr. 46 ⇔ 3 08 19
— Maria, We, FrisGesch, Rudolfstr. 31
— Max, Kornmühle, WeingartenerStr. 37 ⇔ 4 10 74
— Otto, StudRat, HeidelbergerStr. 6
— Paula, We, Weltzienstr. 16 ⇔ 5 36 64
— Rob, Feinmech, Humboldtstr. 15
— Rud, Monteur, KärntnerStr. 5
— Rud, StbWagenf, Mittelstr. 7
— Rudi, Buchh, Haid&NeuStr. 80
— Vkt, Kraftf, Humboldtstr. 32
— Wlh, Maurer, Morgenstr. 51 H
— Wlh, WerkM, Pfinztalstr. 9
— Wilhelmina, Frau, Bäderstr. 3
— Wolf, Kfm, Lußstr. 7
— Wolfg, BkKfm, Wendtstr. 10
Waltz Erich jun, Geschf, Albtalstr. 13 ⇔ 3 11 61
— Erich sen, GeschInh, Albtalstr. 13 ⇔ 3 12 54
— Erich, Schuhh, Kaiserstr. 82a ⇔ 2 80 59
— Ernst Aug, Generalagent, KarlHoffmannStr. 7 ⇔ 31364
— Hildeg, We, Karlstr. 84
— Kurt, kfmAng, Vorholzstr. 32
Waltzlawek Joh, Schlosser, Werderstr. 3

WALZ ··· DEHM
Eisenwaren- u. Elektro-Großhandlung
Hauptbetrieb:
Berghausen/Bd. ⇔ 41226, 41227, 41228
Zweigbetriebe:
Karlsruhe, Schmiederplatz ⇔ 25084
Pforzheim, Salierstraße 24 ⇔ 4184/85
Bühl i. Bd., Kappelwindeckstr. 29 a ⇔ 2058

Walz Adi (Adolf), ArtistLtr, Bühnenkunst, RastatterStr. 38 ⇔ 3 19 58
— Alfr, SüßwGroßhdlg, Kapellenstr. 56a
— Andr, BbBeamt, HeilbronnerStr. 21
— Ant, MaschSetz, Brüchlestr. 19
— Elfriede, PInspektorin, RastatterStr. 38 ⇔ 3 19 58
— Emil, KonditorM, Pfinztalstr. 76a
— Erich, Arb, Bleichstr. 12
— Erwin, DiplIng, Augartenstr. 41
— Eug, DentalKfm, Nikolausstr. 11 ⇔ 3 19 96
— Friederike, We, Sophienstr. 25-31
— Frdr, HWachtM zWv, Hirschstr. 106
— Frdr, Schrein, Schützenstr. 50 ⇔ 2 38 69
— Gust, HdlsVertr, KarlHoffmannStr. 3 ⇔ 3 18 61
— Gust, Kfm, GrötzingerStr. 52 ⇔ 41676
— Gust, MaschArb, ReinholdFrankStr. 57
— Hch, Bäckerei, AlteKarlsruherStr. 22 ⇔ 4 16 63
— Hch, OPSekr, Bodelschwinghstr. 75
— Heinz, Kontorist, Hohenzollernstr. 24
— Hel, Frau, Schützenstr. 60

Wilhelm Müller General-Vertretungen
BÜRO-EINRICHTUNGEN
Karlstraße 34 Fernruf 27080
Büromaschinen

BLB BADISCHE LANDESBIBLIOTHEK
Baden-Württemberg

BAHM & BASSLER
Mineralbrunnengroßhandlung
Karlsruhe, Moltkestr. 1, Lager: Zimmerstr. 3, Ruf 27455
Natürliche Mineralbrunnen
(Original Quellabfüllung)
zur Heilung und als Tischgetränk

Walz Hrm, Arb, BreiteStr. 69
— Hilde, Drog, GeschInh, Jollystr. 17
— Hildeg, We, Brahmsstr. 8
— Joh, Rentn, Adlerstr. 28
— Joh, Zählertechn, Jagdstr. 7
— Johanna, We, Werderstr. 49 H
— Karl, Mech, KarlSchremppStr. 11
— Karl, Rentn, Augartenstr. 41
— Karl, Rentn, Pfinzstr. 66
— Karl, Inh: P Beckerle, Papier- u Schreibw, Pfinztalstr. 56 ⇔ 4 13 93
— Karol, We, KarlHoffmannStr. 3 [3]
— Konst, VAng, Augustastr. 14
— Kurt, Koch, Pfinztalstr. 76a
— Lina, We, DurlacherAllee 39
— Luitgard, JustAng, ImGrün 35
— Maria, HLehr aD, Bernhardstr. 11-13
— Maria, We, Scherrstr. 5a
— Martha, We, AugustSchwallStr. 2
— Max, StbSchaffner, KarlSchremppStr. 60 ⇔ 2 51 32
— Rob, HdlsVertr, Karlstr. 121 ⇔ 3 00 57
— Rudolf, Schlosser, Schützenstr. 60

Theodor Walz
Fach-Drogerie
Jollystraße 17 ⇔ 28689

— Dr Wrn, BbORat, Erzbergerstr. 28
— Wrn, Kfm, Scheffelstr. 22
— Wilhelmine, Frau, Hennebergstr. 31
— Wilhelmine, Frau, Reichardtstr. 1
— Willi, MaschArb, Lamprechtstr. 28
Walzel Rud, Bodenleger, Kaiserallee 78
Walzenbach Wlh, RegRat aD, Belfortstr. 18
Walzer Erw, Schlosser, Kreuzstr. 29
— Hilde, We, Oberwaldstr. 34
— Karola, Frau, Haid&NeuStr. 80
— Klara, We, LudwigMarumStr. 39
— Loth, Monteur, LudwigMarumStr. 39
— Paul, Techn, Sophienstr. 196
— Paul L, IngBüro, Albtalstr. 9 ⇔ 3 15 24
Walzog Maria, We, Volzstr. 21
Wimbsganß Hans, Sped, Vorholzstr. 20
Wamser Hans, PolWachtM, Oberwaldstr. 34
Wamsler-Christensen, Johs, Uhrenfachgesch, Karlstr. 33
Wanckel Hans, Prüfer, Hardtstr. 16
Wandara Maria, We, Oberwaldstr. 42
Wandel Ella, Frau, Resedenweg 101
— Helm, RundfMechM, Kirchfeldstr. 57
— Reinh, kfmAng, Bussardweg 19 ⇔ 3 19 17
Wandelmaier Hch, PSekr iR, Karlstr. 50
Wandersleben Hans Georg, Arb, Zähringerstr. 1
Wandkowski Willi, Verkaufsltr, Riefstahlstr. 10a ⇔ 2 50 01
Wandres Erw, Kfm, Steubenstr. 14
— Gg sen, Schuhmacherei, Marienstr. 59
— Gg jun, SchuhmM, Marienstr. 59
— Wlt, kfmAng, Steinmannstr. 22
Wandschneider Elisab, We, Reichenbachstr. 21
Wanek Jos, Arb, Werderstr. 80
Wanger Dina, We, Philippstr. 22
Wangler Ant, BbBetrWart, Häusserstr. 9
— Kurt, Kraftf, Yorckstr. 20
Wanhorst Marg, Frau, Kaiserallee 69
— Frdr, SparkAng, Rheinstr. 8
Wanielik Rosalie, Rentn, Kaiserallee 69
Wanitschek Gerh, DSchneiderei, Oberwaldstr. 10
— Osk, Glasarb, Oberwaldstr. 10
Wanjek Aurelia, We, Kelterstr. 21
Wanjura Konrad, RegRat aD, Steuerberater, Dunkelallee 8
Wanka Rud, Arb, GewannAmtmännenwiesen 1
— Ursula, We, Raihenwiesenstr. 4
Wanke Wlh, EisenbArb, Wichernstr. 10
Wankmüller Ad, Kfm, Scheffelstr. 12
— Emilie, We, GeorgFriedrichStr. 17
— Frieda, We, EmilGöttStr. 9
— Kurt, VerwOInsp, KoblenzerStr. 8a
Wannemacher Luise, We, Marstallstr. 24
Wannenmacher Loth, LandwAssess, Hopfenstr. 2
Wanner Annem, MusLehrn, Weltzienstr. 40 ⇔ 5 35 17
— Emil, Rentner, ImGrün 23
— Eug, Lohnbuchh, KarlsruherAllee 13
— Frdr, TelSekr, Resedenweg 18
— Fritz, Arb, SteiermärkerStr. 16

Wanner Gebrüder
Drahtseilfabrik, Ulm/Donau, Auslieferungsl. Karlsruhe, Tullastr. 61 ⇔ 20008

— Hermine, We, FriedrichWolffStr. 11
— Jak, Schneiderei, Zähringerstr. 48
— Jul, VerwOInsp iR, Sternbergstr. 3
— Karl, Schlosser, KarlWilhelmStr. 1b
— Karol, We, AntonBrucknerStr. 6
— Karol, We, SchwetzingerStr. 88
— Kurt, kfmAng, Banwaldallee 72
— Maria, Frau, Tulpenstr. 5
— Otto, technBbAmtm, DanzigerStr. 14
— Phil, RbOInsp iR, Rudolfstr. 1
— Rich, kfmAng, Neckarstr. 20
Wantier Frieda, We, DanzigerStr. 4
— Hildeg, Frau, AugustBebelStr. 73
Wantschik Mich, Vertr, HambacherStr. 21
Wanzner Frieda, Kapellenstr. 16
Wappler Hilde, Frau, Gudrunstr. 12
— Johs, VInsp, Beethovenstr. 11
Warcop Frz, UhrmWerkst, Waldstr. 62
Warder-Gunning, Ottilie, We, LudwigMarumStr. 10
WKV Waren-Kredit-Bank GmbH, Teilzahlungsbank, Zähringerstr. 79 ⇔ ✶ 2 23 17
Warg Günter, Student, Karlstr. 98
Warkling Wilhelmine, We, MainzerStr. 2a
Warlich Erna, VerwAng, Grabenstr. 6
Warmuth Elsa, We, Turmbergstr. 27
— Hrm, BehAng aD, Eschenweg 2
— Martha, Frau, Hohenzollernstr. 33
Warncke Alberta, We, Moltkestr. 31
Warneck Ad, BbInsp, Nelkenstr. 9
— Friedel, Frau, Leopoldstr. 7a
Warnicky Eustachy, Handformer, Zähringerstr. 60a
Warnke Anna, We, Sophienstr. 62 [1]
— Frz, OStInsp, Brahmsstr. 19
Warnotte Doris, Krankengymnastin, Mozartstr. 1 ⇔ 2 11 38
Warntjes Gerd, technAng, Gellertstr. 26
Warschko Käthe, We, Augartenstr. 79
Warschun Hans, Lagerarb, Reichardtstr. 3
— Lisbeth, We, Bernhardstr. 19
Warter Herb, kfmAng, Amthausstr. 6
— Jos, Schneider, Ostmarkstr. 74
Warth Dr Bruno, Facharzt f Nerven- u Gemütsleiden, Wendtstr. 12 ⇔ 5 11 92
— Elsa, We, KarlHoffmannStr. 5
— Else, We, GeorgFriedrichStr. 13
— Emil, städtAng, AnderBahn 19
— Erw, RegAmtm, Murgstr. 1
— Friedel, We, Luisenstr. 75a

Warth Georg, Autolackiermeister,
Essenweinstraße 4 ⇔ 28144

— Hch, Malergesch, Dahlienweg 40
— Hrm, WerkzSchleifM, Litzenhardtstr. 46a
— Joh, VersandM, Erzbergerstr. 26
— Käthe, We, Kaiserallee 60
— Karl, technBbInsp, Dahlienweg 40
— Leop, Blechnerei, Amalienstr. 14a ⇔ 2 18 47
— Maria, Frau, Kaiserstr. 50
— Mart, FriseurM, DurlacherStr. 85
— Therese, We, Ahaweg 4
— Wlh, OPSekr, LudwigMarumStr. 41
— Wlh, Rentner, Wattkopfstr. 5
Wartmann Frdr, Ang, Tullastr. 78
— Johs, PolBeamter, Buntestr. 15
— Paula, PAng, Wilhelmstr. 70
— Urban, PBetrAsst aD, Scherrstr. 20
— Wald, Journalist, Sophienstr. 186
Warzecha Anita, BbAng, VictorGallanczStr. 10
Waschheck Hans, Ing, HambacherStr. 3
Waschitschek Alois, kfmAng, Augartenstr. 15
Waschnek Kurt, PFacharb., Karlstr. 125
— Ruth, DFriseurgesch, Karlstr. 125 ⇔ 32535

Wasch - O - Mat West
Ihre Schnellwäscherei
Schillerstraße 4 ⇔ 28457

Waschow Gertr, We, Staudingerstr. 21
Waschsalon West, Inh Prochaska Maria u Edith Wehowski, Yorckstr. 3 ⇔ 5 36 30
Wasch- u Bügelschnellbetr GmbH, Klauprechtstr. 28 ⇔ 28864
Waschütza Günter, Maurer, Seubertstr. 13
Waschulewsky Willi, Lokf, RüppurrerStr. 32
Wasem Mina, Frau, UntereStr. 58
Waser Hans, Briefträger, Schillerstr. 30
— Karl, PBetrAsst, Berckmüllerstr. 27
Wasko Joh, kfmAng, HansPfitznerStr. 10
Wasmann Emmy, Frau, ReinholdFrankStr. 36
Wasmer Alfr, El.Ing, Roonstr. 25
— Gertr, kfmAng, Leopoldstr. 37a
— Hdw, We, Blumenstr. 2a
— Paul, Ing, GottesauerStr. 33a
— Wlt, Buchdr, Morgenstr. 16
Wasmund Hch, BbOInsp, KehlerStr. 2
Wasner Bruno, StbSchaffner, Kalliwodastr. 8
— Gertr, We, Kaiserstr. 205
Wassenberg Betty, Ang, Ebertstr. 26
Wasserkampf Elly, We, GeschInhn, Pfinztalstr. 52 ⇔ 4 20 90
— Gust, We, Kaufhaus, Pfinztalstr. 52 ⇔ 4 20 90
Wassermann Rob, Lagerist, Weinweg 17
Waßermeyer Rob, RgOSekr iR, Klauprechtstr. 17

BAUBEDARF G&S KARLSRUHE I.B.
Baubedarf
Karlsruhe
Karlstraße 108/112
Fernruf ✶ 28523
Fliesen-spezialgeschäft

BLB BADISCHE LANDESBIBLIOTHEK
Baden-Württemberg

DKW-Motorräder

DKW-LEEB
Karlsruhe, Amalienstr. 63/65
FERNRUF 26018

Wasserschutzpolizei Rhein-Neckar, Station Karlsruhe, Werftstr. 8a ⇨ 51406
Wassersleben Otto, SchlosserM, HansPfitznerStr. 15
Wasserthal Wlt, Kühlanlagen Kühlschränke, Links der Alb 20 ⇨ 3 23 68
Waßmannsdorf Karol, Frau, Hirschstr. 21
Waßmer Ad, Rentn, Reichardstr. 1
— Anna, We, Kurfürstenstr. 3
— Pet, Kraftf, Schliffkopfweg 39
Wassum Erich, Prokurist, RheinholdFrankStr. 27
Wastl Frdr, Arb, Lachnerstr. 6
— Leop, Bauarb, Nelkenstr. 13
— Lukas, Arbeiter, Degenfeldstr. 14
Watter Erw, kfmAng, Krokusweg 8
— Kurt, HdlsVertr, Draisstr. 7a ⇨ ben 5 27 97
Watzdorf Alice v, We, Hirschstr. 152
Watzka Alfr, Gärtner, AuerStr. 64
— Jos, Rentn, HambacherStr. 20
Watzlawek Anna, We, Schinnrainstr. 16
— Joh, Schlosser, Werderstr. 3
Watzlawick Hch, Maurer, DurlacherAllee 67
— Karl, VerwAsst, Brauerstr. 9
Watzlawik Marta, We, Winkelriedstr. 28
Watznauer Anna, We, LudwigWindthorstStr. 30
— Otto, Kfm, LudwigWindthorstStr. 30
Wauer Frieda, We, Hildebrandstr. 30
Wauschek Frz, StInsp iR, Honsellstr. 30
Wawerka Rosa, We, BadenerStr. 33
Wawersich Rosa, We, BonnerStr. 8
Wawra Adele, We, Pfinztalstr. 68
— Josef, Maschinist, Mainstr. 19
Wawreczka Anna, SchneidMn, Douglasstr. 6
Wawrok Rich, VerwAng, Amalienstr. 93
Wawrosch Frz, Rentner, Winterstr. 20
Wawrzyniak Lina, We, MarieAlexandraStr. 28
Wawrzynkowsky Frz, Fernsehtechn, Rheinstr. 6
— Pet, Schlosser, Gerwigstr. 43
Wayand Otto, Metallarb, Uhlandstr. 7

WAYSS & FREYTAG A.-G.
Hoch- und Tiefbau / Stahl- und Spannbeton
Niederlassung Karlsruhe
Kaiserstraße 170 ⇨ 27054

„WEBA" Betonfensterfabrik, Arnold u. Thiele, Khe.-Durlach, Killisfeldstr. 40 ⇨ 4 18 15 *
Webel Marg, Fürsogerin, Marstallstr. 26
— Rob, Priv, Kaiserstr. 45
Weber siehe auch Weeber
Weber Adelh, PAsstn aD, Grenadierstr. 23

Adolf Weber, Baugesellschaft
vorm. Phil. Schumacher Gegr. 1860
Georg-Friedrich-Straße 28 ⇨ 25658

Weber Ad, Kfm, Rheinstr. 22
— Ad, Maurerpolier, Rappenwörtstr. 8
— Ad, Olng, Bauuntern, Pfauenstr. 3 ⇨ 3 19 46
— Agathe, We, GottesauerStr. 41
— Alb, Blechner, Kreuzelbergstr. 37
— Alb, kfmAng, Nuitsstr. 30
— Alb, MaschM, Zeppelinstr. 7
— Alb, Polierer, Werderstr. 35
— Albertine, Frau, BreiteStr. 72
— Albin, Install, Waldhornstr. 60
— Alex, kfmAng, Pfalzstr. 17a
— Alex, OKelln, AugustBebelStr. 62
— Alfons, ElIng, Taubenstr. 25
— Alfons, technBbInsp, MarieAlexandraStr. 37a
— Alfons & Sohn, IngBüro, Federbachstr. 29 ⇨ 5 14 77
— Alfr, Baultr, Kriegsstr. 179 ⇨ 5 25 08
— Alfr, BauM, Tauberstr. 4
— Alfr, ChemoTechn, Cäciliastr. 3
— Alfr, HausM, Mainstr. 16
— Alfr, Korresp, Uhlandstr. 48 ⇨ 5 36 02
— Alfr, Lohnbuchh, Gritznerstr. 3
— Alfr, Maurer, Kornweg 20
— Alfr, PolBeamt, Welfenstr. 11
— Alfr, Sattlerei, Polsterei, Rudolfstr. 21 ⇨ 2 02 50
— Alfr, Schlosser, Lilienstr. 1
— Alfr, Schlosser, Mahlbergstr. 7
— Alfr, Vertr, Kaiserstr. 123
— Alma, Tertilgesch, Pfalzstr. 17a ⇨ 53285
— Alois, PFacharb WolfartsweiererStr. 6
— Dr Alois, Wirtschaftsprüfer Kaiserallee 151 ⇨ 5 34 69
— Aloys, BäckM, Kiefernweg 1
— Alw, Kraftf, Ruschgraben 67
— Amalie, Rentn, Wielandtstr. 12
— Amalie, We, Bannwaldallee 30
— Anna, Bed, Mathystr. 24
— Anna, DSchneiderei, GeorgFriedrichStr. 4
— Anna, Frau, RintheimerStr. 22
— Anna, Frau, Uhlandstr. 48
— Anna, Rentn, Pfalzstr. 7
— Anna, Verkfn, Dammerstockstr. 44
— Anna, We, Brahmsstr. 5
— Anna, We, DurlacherAllee 30
— Anna, We, KarlWilhelmStr. 9
— Anna, We, Lenzstr. 12
— Anna, We, Morgenstr. 36
— Anna, We, Rappenwörtstr. 44
— Anna, We, Vorderstr. 53
— Anna, We, Zeppelinstr. 15
— Anna, We, GeschInh, Marienstr. 83
— Anna, Zigarrenhaus, Bahnhofplatz 4/6
— Anton, Schmied, Hardenburgweg 22
— Aquilin, HeizMont, Dreisamstr. 9a
— Arnold, Helf in Steuers, Inselstr. 19 ⇨ 51093
— Arthur, ElIng, Stadtamtm zWv, Jollystr. 55
— Artur, Maurer, Kastenwörtstr. 31
— Artur, Schrein, SchwetzingerStr. 96
— Aug, Blechn u Install, Bachstr. 81
— Aug, HeizBauer, Weltzienstr. 20
— Aug, kfmAng, RüppurrerStr. 124
— Aug, Kraftf, GottliebSchreberWeg 7a
— Aug, MaschArb, Jägerhausstr. 22
— Aug, RangAufs iR, Rappenwörtstr. 34
— Aug, Rentn, GrünwinklerStr. 13
— Aug, Stadtamtm, Resedenweg 88

50 Jahre
August Weber
Wäsche · Wolle
Handarbeiten
Marienstraße 83 ⇨ 26390

Weber Aug, Zimmerm, Salmenstr. 31
— Auguste, We, Hohenzollernstr. 37
— Auguste, We, Welfenstr. 1a
— Augustin, GewLehrer aD, Taubenstr. 7
— Babette, Frau, ReinholdFrankStr. 65a
— Bernh, Arb, Rheinstr. 103
— Bernh, Rentner, Inselstr. 19
— Bernh, Buchdr, Kirchfeldstr. 54
— Berta, Rentn, Kriegsstr. 264
— Berta, We, Häusserstr. 11
— Berta, We, Vorholzstr. 13
— Berth, AutoElMech, Bahnhofplatz 14
— Berth, DiplKfm, Bergbahnstr. 1
— Bertha, We, FriedrichWolffStr. 55
— Bertha, We, Uhlandstr. 33
— Berth, Spulenwickler, Langenackerstr. 21
Weber Dr. Carl, Facharzt f. Nasen-, Ohren- u. Kehlkopfkrankh., Gebhardstr. 27 ⇨ 3 19 82
Sprechst.: 10—12 u. 15—17 Uhr, Mi. u. Sa. nachm. keine *
— Charl, Frau, Morgenstr. 19
— Charl, We, Lessingstr. 2
— Christian, Textilw, Kronenstr. 31
— Chr, Zimmerm, Jägerhausstr. 66
— Christina, Frau, Taubenstr. 26
— Christine, We, Gerwigstr. 18
— Christine, We, Heckenweg 13
— David, SchneiderM, Kieselweg 3
— Dietr, RundfMechM, Helmholtzstr. 4
— Dorothea, We, Kriegsstr. 88
— Edg, Buchh, Wiesenblumenweg 11
— Egon, Arb, Weglangstr. 10
— Elisab, Büroang, Jollystr. 13
— Elisab, Frau, Glümerstr. 10
— Elisab, Frau, Kärcherstr. 4
— Elisab, Frau, Roonstr. 3
— Elisab, Nähn, Wiesenstr. 18
— Elisab, We, AugustDürrStr. 4
— Elisab, We, Federbachstr. 23
— Elisab, We, Lessingstr. 18
— Elisab, We, Litzenhardtstr. 89
— Elisab, We, Mahlbergstr. 69
— Elisab, We, Saarlandstr. 40
— Elisabethe, We, Karlstr. 82
— Elise, Arb, SchwetzingerStr. 89
— Flise, We, Brunnenhausstr. 6
— Elise, We, Gewann Am Grollenberg 2
— Ella, Kontoristin, Rehbergweg 8
— Elsa, Frau, Federbachstr. 8
— Elsa, Schneiderin, An der Bahn 9
— Flsa, Sekrn, LudwigMarumStr. 2
— Flsa, We, Kaiserallee 41 H
— Else, GenVertrn, Lußstr. 2 ⇨ 42109
— Else, GeschInhn, GottesauStr. 32a ⇨ 2 41 77
— Emil, Amtsgeh aD, Rolandstr. 29
— Emil, D u HFrisGesch, Pfalzstr. 36 ⇨ 5 34 72
— Emil, Dreher, Federbachstr. 19

Emil Weber
Graphischer Fachbedarf
Reinhold-Frank-Straße 32 ⇨ 27014
(Wohnung: Amalienstraße 77)

MATHÄUS VOGEL
HIRSCHSTRASSE 44
Ruf: Sammel-Nr. 22411

AUTOVERMIETUNG mit Fahrer
Stadt-, Fern-, Hochzeit- u. Beerdigungsfahrten
mit 180er bis 300er Mercedes

BLB BADISCHE LANDESBIBLIOTHEK
Baden-Württemberg

Gebr. Kolb *Laden-Einrichtungen* Gegr. 1872
Bachstr. 43 *Innenausbau* Fernruf 52221/22

Heizöl SPEDITION GEGR. 1900 Heizöl
EMIL WEBER
KOHLEN-HANDLUNG
TELEFON Karlsruhe 32235
Litzenhardtstraße 5

Weber Emil, kfmAng, Rudolfstr. 14
— Emil, Lichtpauser, Essenweinstr. 40
— Emil, Rentn, Kastenwörtstr. 28
— Emil, Rentn, Nokkstr. 1
— Emil, Rentn, Saarlandstr. 127
— Emil, Rentn, SchwetzingerStr. 93
— Emil, Schrein, Geibelstr. 2
— Emilie, We, Meidingerstr. 7
— Emma, Rentn, Hübschstr. 32
— Emma, We, Brahmstr 6
— Emma, We, Dreikönigstr. 17
— Emma, We, Essenweinstr. 40
— Emma, We, Gartenstr. 50
— Emma, We, Kronenstr. 28
— Engelh, Rentn, Pfalzstr. 50
— Erich, Arbeiter, SchwetzingerStr. 93
— Erich, MaschIng, Bergwaldstr. 15
— Erich, Maschinist, Rappenwörtstr. 54
— Erich, Prok aD, Karlstr. 82
— Erich, RegAng, Neckarstr. 67
— Erich, technAng, Goethestr. 21
— Erika, Bürovorst, Vorholzstr. 19
— Erna, Frau, Neufeldstr. 90
— Erna, We, Lessingstr. 74
— Ernestine, We, Westmarkstr. 103
— Ernst, DiplIng, Hertzstr. 148
— Dr Ernst, Fabrikant, Wolfweg 3
— Ernst, Kraftf, Karlstr. 102
— Ernst, Rentner, KarlsruherStr. 52a
— Ernst, Schriftsetzer, Pfalzstr. 50
— Ernst, städtArb, GeorgFriedrichStr. 4
— Ernst, TelInsp aD, Parkstr. 56
— Erw, Arb, Pfalzstr. 19
— Erw, HausM, Forlenweg 4
— Erw, MaschArb, Kirschstr. 15
— Erw, Wäscherei u chemReinigung, BreiteStr. 28 ⇨ 3 00 67
— Eug, Gemeindevollz, Geranienstr. 2
— Fug, Lagerist, Bruchweg 36
— Fug, Plattenleger, Mahlbergstr. 9
— Fug, Verk, AuerStr. 43
— Eva, We, Nelkenstr. 5
— Ferd, WerkM, Hirschstr. 89
— Frz, Arb, Goethestr. 43
— Frz, Gürtler, Luisenstr. 26
— Frz, Kfm, Marienstr. 83
— Frz, Mech, Nikolausstr. 7
— Frz, VerwInsp, Luisenstr. 11
— Franziska, We, Schumannstr. 11
— Franziska, We, Sophienstr. 75
— Frida, VerwAngest, Essenweinstr. 18
— Fridl, Wäscheschneiderei, Rheinstr. 33
— Fridol, ElMech, Bannwaldallee 78
— Frieda, Frau, Kriegsstr. 96
— Frieda, Frau, Steinstr. 27
— Frieda, Priv, Veilchenstr. 35 H
— Frieda, Priv, Weinbrennerstr. 60
— Frieda, We, Moningerstr. 10a
— Friederike, Frau, GottesauerStr. 7
Weber Friederike, We, Kelterstr. 1
— Frdr, Amtsgeh aD, Brauerstr. 5
— Frdr, BauM, Bahnhofstr. 40
— Frdr, Buchh, Holländerstr. 21
— Frdr, kfmVersandltr LudwigWilhelmStr. 18
— Frdr, Landw, SchwetzingerStr. 77
— Frdr, Mech, Krämerstr. 20
— Frdr, RegAmtm, Grenadierstr. 23
— Frdr, RegSekr aD, Mathystr. 14-20
— Frdr sen, Schloss, Brauerstr. 31
— Frdr, Schlosser, Inselstr. 7
— Frdr, Schneid, Emi'GöttStr. 16
— Frdr, städtArb, Eckhartstr. 2
— Frdr, städtErheber, Morgenstr. 49
— Frdr, WerkM aD, Langenackerstr. 21
— Fritz, Arb, Pfinztalstr. 28
— Fritz, BetrLtr, Haid&NeuStr. 5-7
— Fritz, Kfm, Sternbergstr. 6 ⇨ 2 32 06

Fritz Weber
Reprografischer Betrieb
Licht- und Fotopauserei
Offsetreproduktionen - Rotaprint u. Plandrucke
Schillerstraße 14 ⇨ 25383

— Fritz, SchmiedeM, Moltkestr. 20
— Gebr, Maurer u Gipsergesch, Friedrichstr. 8 u Gerhardstr. 2 ⇨ 25587
— Genofeva, Rentn, Malvenstr. 9
— Gg, Ing, DürkheimerStr. 1
— Gg, KfzHandw, Philippstr. 26
— Gg, Rentn, DurlacherAllee 19
— Gerh, Asphalteur, Forlenweg 4
— Gerh, Lehrer, Itzsteinstr. 15
— Gerh, PolBeamt, Dammerstockstr. 48
— Gerh, Rundschleif, KarlsruherAllee 17
— Gertr, Frau, Amalienbadstr. 3
— Gertr, OPSekrn, Boeckhstr. 7
— Gertr, We, Uhlandstr. 7
— Gottfr, BbAmtm iR, Klosestr. 43
— Gottfr, Werkf, LudwigMarumStr. 41
— Günt, Automech, RüppurrerStr. 4
— Günt, Sattler, Wettersbachstr. 3
— Günther, Archit, BerlinerStr. 55 ⇨ 53497
— Günther, Maler, Südendstr. 10
— Günther, Übersetzer, Blücherstr. 5
— Gust, Feuerwehrm, Ritterstr. 25
— Gust, Friseur, KleinerPfad 5
— Gust, HauptwachtM, Grenadierstr. 7
— Gust, HausM, Sophienstr. 147
— Gust, Kfm, Kriegsstr. 91
— Gust, PBeamt, RintheimerStr. 20
— Gust, Rentn, Federbachstr. 43
— Gust, Rentn, Lessingstr. 40
— Gust, Rentner, Veilchenstr. 16
— Gust, Zimmerm, GrünwinklerStr. 2
— Hans, kfmAng, ImGrün 58
— Hans, Ofensetzer, Lindenallee 30
— Hans, PolBeamt, HeilbronnerStr. 29
— Hans, technAng, Kriegsstr. 16
— Hdw, We, Wilhelmstr. 4 H
— Hdw, We, PutzmGesch, Boeckhstr. 25
— Hch, Arb, Kastenwörtstr. 5
— Hch, BehAng, Vorholzstr. 54
— Hch, Blechn u Install, Inselstr. 12
— Hch, Maschinist, Litzelaustr. 16
— Heinz, Kellner, Amalienstr. 28
— Heinz, Maurer, Friedrichstr. 8
— Heinz, Mechaniker, KarlSchurzStr. 45
— Heinz, PolBeamter, BruchsalerStr. 1
— Heinz, RegInsp, Krämerstr. 57
Weber Heinz, RegInsp, Mathystr. 14-20
— Heinz, techn Zeichner, Geranienstr. 26
— Heinz, technAng, Reichenbachstr. 27
— Heinz, WerkzSchlosser, Geroldstr. 19
— Hel, Frau, Geibelstr. 1a
— Hel, Frau, Leopoldstr. 7
— Hel, We, Litzenhardtstr. 49
— Hel, We, Uhlandstr. 19
— Helm, Arb, Winterstr. 27
— Helm, Archivang, Kornblumenstr. 4
— Helm, Blechn u Install, Weltzienstr. 34
— Helm, ElMonteur, LudwigWilhelmStr. 3
— Helm, FrisGesch, Federbachstr. 16 ⇨ 50556
— Herb, Bauschlosser, Karlstr. 169
— Herb, Bauschlosser, Kastenwörtstr. 31
— Herb, Schreiner, Kreuzelbergstr. 63
— Herb, StInsp, SteiermärkerStr. 22
— Herb, Zugschaffn, Wilhelmstr. 12
— Hrm, Chirurgiemech, Grillparzerstr. 17
— Hrm, Fernmeldemont, Douglasstr. 8
— Hrm, Former, Elsternweg 9
— Hrm, Gemüsegärtn, SteiermärkerStr. 22 ⇨ 4 18 84
— Hrm, kfmAng, Taubenstr. 48
— Hrm, Kraftf, Scherrstr. 10a
— Hrm, Kraftf, Vorderstr. 42
— Hrm, Landw, NeueAnlageStr. 15
— Hrm, PolBeamt, WolfartsweiererStr. 5 (Bau 10)
— Hrm, Rentn, Kiefernweg 6
— Hrm, Rentn, Ruschgraben 67
— Hrm, Schlosser, Ruschgraben 67
— Hrm, VermTechn, Ostendorfplatz 3
— Hermine, Frau, Sybelstr. 16
— Hermine, RbSekrn iR, Boeckhstr. 29
— Hilda, RegOSekrn, Gluckstr. 13
— Horst, Autoschlosser, BadenerStr. 10
— Horst, EIIng, Federbachstr. 29 ⇨ 5 14 77
— Horst, GerRefer, Südendstr. 30
— Horst, Kellner, Kreuzelbergstr. 35
— Hubertus, kfmAng, Dahlienweg 42
— Hugo, RbAmtm iR, BadenerStr. 23 ⇨ 4 21 08
— Hulda, We, Neckarstr. 60
— Ida, DSchneiderei, Inselstr. 9
— Ida, OSekrn iR, Rappenwörtstr. 6
— Ida, We, Lessingstr. 38
— Ida Wilhelmine, We, Sophienstr. 89
— Ingeb, medtechnAsstn, Bismarckstr. 6
— Irene, Gymnastik- u FußpflegeInstitut, Erzbergerstr. 38 ⇨ 20234
— Irene, Rentn, Schillerstr. 51
— Irma, We, Killisfeldstr. 35
— Isidor, Werkf, Sophienstr. 155
— Jak sen, Gipser, Scheffelstr. 49
— Jak jun, Maler, Brückenstr. 6
— Jak, Maurer, Waldhornstr. 39
— Jak, Radio u ElTechniker, Nuitsstr. 23
— Jak, Rentn, Goethestr. 16
— Joh, Arbeiter, Heimgartenweg 38
— Joh, Bahnarb, AlterGraben 12
— Johanna, Frau, Asternweg 1a
— Johanna, HLehrn iR, ReinholdFrankStr. 58
— Johanna, We, Augustastr. 12
— Johanna, We, DurmersheimerStr. 96
— Johanna, We, Kriegsstr. 204 ⇨ 23674
— Johanna, We, Schützenstr. 47
— Jos, Arb, Kronenstr. 29
— Jos, BbVermOInsp iR, Yorckstr. 28
— Jos jun, DiplLandw, Yorckstr. 28
— Jos, HolzmaschArb, Gerberstr. 4
— Jos, Kesselschmied, Brunnenstückweg 12

Wilhelm Müller General-Vertretungen
BÜRO-EINRICHTUNGEN **Büromaschinen**
Karlstraße 34 Fernruf 27080

BLB BADISCHE LANDESBIBLIOTHEK
Baden-Württemberg

MONINGER BIER
anerkannt hervorragend

Weber Jos, Korrektor, Federbachstr. 16
— Jos, Kraftf, Pfalzstr. 64
— Jos, Lokf, Schützenstr. 9
— Jos, MaschSchloss, Uhlandstr. 33
— Jos, PolKomm, Eulerstr. 6
— Jos, RangAufs aD, Klauprechtstr. 26
— Jos, Rektor iR, Kriegsstr. 161
— Jos, Rentn, Kaiserallee 123
— Jos, Rentn, Pfinztalstr. 37
— Jos, Rentn, Weltzienstr. 3
— Jos, TelInsp aD, Morgenstr. 21
— Jos, WerkM, Litzenhardtstr. 15
— Josefine, Berufsschullehrn, Schwarzwaldstr. 27
— Jul, FAng iR, Wichernstr. 15
— Jul, Laborant, KarlsruherWeg 70
— Jul, Prof iR, Amalienstr. 63
— Jul, Rentn, Friedrichstr. 12
— Karl, Arb, Pfinzstr. 55
— Karl, Beamter iR, FrdrWolffStr. 73
— Karl, BbAmtm, Kriegsstr. 132
— Karl, Dachdeckergesch, Pfalzstr. 81 ⇨ 5 17 64
— Karl, Exped, Körnerstr. 22
— Karl, Ing, Sachsenstr. 6
— Karl, Install, Kreuzstr. 37

Weber Karl, Inh. Max Weber
Hut- u. Zigarrenecke, K'he-Durlach, Marktplatz

— Karl, kfmAng, Heckenweg 13
— Karl, Kraftf, Pfinztalstr. 58/60
— Karl, MaschSchloss, GottesauerPlatz 3
— Karl, OZollSekr aD, Moltkestr. 131
— Karl, Pens, Leopoldstr. 35
— Karl, Rentn, Ebertstr. 11
— Karl, Rentn, GottesauerStr. 21
— Karl, Rentner, Rheinstr. 66
— Karl, Rentn, Striederstr. 16
— Karl, TankM, NeuburgerStr. 6
— Karl, technOSekr aD, Klauprechtstr. 22
— Karl, VermAmtm, Hirschstr. 104
— Karl, VAng, Federbachstr. 43
— Karl Ernst, WerkM, Kirschstr. 5
— Karl Frdr, Rentn, Federbachstr. 19
— Karl-Heinz, Maler, Bernhardstr. 4
— Karlheinz, RegInsp, NeuburgerStr. 6
— Karl Phil, StadtverwOInsp iR, ImGrün 58 ⇨ 3 11 60
— Karol, We, Amthausstr. 7
— Karol, We, KleineFederbachstr. 8
— Karol, We, KoblenzerStr. 11a
— Kath, Frau, Kieselweg 1
— Kath, We, EttlingerStr. 109
— Kath, We, Mineralwasserfbk, Vorderstr. 1 ⇨ 5 07 31
— Kath, We, Saarlandstr. 40
— Klara, We, Klosterweg 20
— Klothilde, Frau, Litzenhardtstr. 5
— Kuno, Prof, Baurat, Holderweg 39
— Kuno, Rentn, Luisenstr. 70
— Kurt, Ang, Allmendstr. 28
— Kurt, Arbeiter, Kreuzelbergstr. 37
— Kurt, Arbeiter, Werderstr. 6
— Kurt, BäckerM, Margarethenstr. 7
— Kurt, Bauhelfer, GrötzingerStr. 7

Weber Kurt, Baurat, Prüfingenieur für Baustatik, Hansjakobstr. 13 ⇨ 2 51 89 *
— Dr Kurt, Rechtsanw, Kriegsstr. 162
— Kurt, BbAsstAnw,, EttlingerStr. 109
— Kurt, Gipser, Ostmarkstr. 74
— Kurt, Händler, Schützenstr. 79

Weber Kurt, Ing, Radiogesch, GeorgFriedrichStr. 22 ⇨ 2 35 09 (Wohn: Kornblumenstr. 6)
— Kurt, Kraftf, Lindenallee 32
— Kurt, StbSchaffn, Volzstr. 35
— Laura, We, Brauerstr. 15
— Leo, Gasth z Rheingold, Herweghstr. 3 ⇨ 5 11 09
— Leo, technBbInsp, Roggenbachstr. 16
— Leop, Bahnarb, Hammweg 3
— Leop, Rentner, Gartenstr. 40
— Lina, We, Pfarrstr. 2
— Lina, We, Winterstr. 32
— Lina-Luise, Frau, Boeckhstr. 44
— Lisette, We, MarieAlexandraStr. 13
— Lotte, kfmAng, KoblenzerStr. 3a
— Ldw, BauM, Taubenstr. 22

Weber Ldw., Dipl.-Ing., Elektromotoren-Reparat., Breitestr. 36 ⇨ 30198
Wohnung: Grünwinkler Str. 21

— Ldw, ElInst, Sophienstr. 211
— Ldw, GenVertr, Yorckstr. 50 ⇨ 5 12 80
— Ldw, KrimOInsp, Sophienstr. 21 ⇨ 26381
— Ldw, Landw, SchwetzingerStr. 69
— Ldw, Rentner, Rappenwörtstr. 24
— Ldw, Rentn, Vorderstr. 67
— Ldw, TelSekr aD, Rankestr. 5
— Luise, Ang, Weltzienstr. 16
— Luise, Frau, Kriegsstr. 163
— Luise, We, An der Stadtmauer 13
— Luise, We, GottesauerStr. 7
— Luise, We, GottesauerStr. 33a
— Luise, We, Holderweg 1
— Luise, We, Kaiserstr. 42
— Luise, We, Rheinstr. 57 H
— Luise, We, Wettersbachstr. 4
— Lydia, Frau, GustavSpechtStr. 7
— Lydia, Frau, Kaiserstr. 6a
— Manfr, Lokheizer, Mahlbergstr. 69
— Marg, PSekrn, GottesauerStr. 1
— Marg, We, DurlacherStr. 95
— Maria, Frau, Kronenstr. 25
— Maria, Frau, Taubenstr. 24
— Maria, LebensmGesch, Federbachstr. 19
— Maria, Rentnerin, Gerwigstr. 27
— Maria, We, Draisstr. 10
— Maria, We, Kaiserallee 23
— Maria, We, Links der Alb 28
— Maria, We, Südendstr. 30
— Marianne, Büffetfrl, Hirschstr. 27
— Marie, Priv, BreiteStr. 101
— Marg, We, Heimgartenweg 38
— Margot, Sekrn, Waldstr. 3
— Marta, Frau, MarieAlexandraStr. 42
— Martha, We, Körnerstr. 37
— Martha, We, Blumengesch, Kriegsstr. 140 ⇨ 3 19 73 (Wohn: Markgrafenstr. 45)
— Mart, Schreiner, Siedlerstr. 22
— Math, Arb, Lenzstr. 6
— Max, Ang, Grillparzerstr. 13
— Max, Ang, Mondstr. 5
— Max, BbOSekr iR, MarieAlexandraStr. 60
— Max, Dreher, DurlacherAllee 32
— Max, MaschSchloss, Cäciliastr. 3
— Max, SchreinM, Buntestr. 6
— Max, Tabakw u Herrenartikel, Pfinztalstr. 54
— Michael, Rentn, Siedlerstr. 22
— Mina, Frau, Klauprechtstr. 54
— Mina, Frau, LauterburgerStr. 2
— Mina, Mietwaschküche, Eulerweg 4

Weber Dr. Moritz, Prof, Chefarzt der Städt. Hals-, Nasen- u. Ohrenklinik, Moltkestr. 14 ⇨ ✱ 5 09 01 App. 337
Sprechzeiten dort: Montag bis Freitag 10—11 Uhr
außerdem nur nach Vereinbarung
Wohnung: Vorholzstr. 23 ⇨ 2 25 94 *
— Nik, Arb, WormserStr. 18
— Norbert, Goldschmied, Holländerstr. 21
— Osk, Arbeiter, SchwetzingerStr. 83
— Osk, Finanzang, Grillparzerstr. 17
— Osk, Galvaniseur, Schulstr. 2
— Osk, Kfm, Gartenstr. 50
— Osk, Kfm, Vorderstr. 53
— Osk, Kontrolleur, Feldblumenweg 4
— Osk, Maler, Federbachstr. 21
— Osk, OLehrn iR, Litzenhardtstr. 100
— Osk, WerkM, Pfalzstr. 17a
— Osk, Zimmerm, Feldblumenweg 4
— Othm, LebensmHdlr, Gebhardstr. 9 ⇨ 3 03 22
— Otto, Arb, Ochsentorstr. 11
— Otto, Einrichter, Bruchweg 36
— Otto, Buchh, Gewann am Grollenberg 1
— Otto, Buchh, Goethestr. 21
— Otto, DruckFachm, Hohenzollernstr. 4
— Otto, Geschf, FelixMottlStr. 28 ⇨ 5 08 75
— Otto, Importgroßhdlg, Werderstr. 87-93 ⇨ ✱ 2 43 24 (Wohn: Kurfürstenstr 14 ⇨ 2 43 25)
— Otto, Kfm, Kandelstr. 1
— Otto, Kürschner, Gabelsbergerstr. 1
— Otto, Mietwaschküche, Westmarkstr. 56
— Otto, Priv, Schützenstr. 20
— Otto, Rentn, Eulerweg 4
— Otto, Rentn, Friedenstr. 9
— Otto, Schlosser, Federbachstr. 33
— Otto, Schlosser, RintheimerStr. 18
— Otto, Schmied, Rappenwörtstr. 15
— Otto, SchneiderM, Welfenstr. 1a
— Otto, technAng, Gluckstr. 6
— Otto, TranspUntern, Malvenstr. 9 ⇨ 5 06 27
— Otto, Zimmerm, Krämerstr. 41
— Otto, Inh: Arth Hofmann, KorbwGesch, Schützenstr. 20 ⇨ 2 37 89

Otto L. Weber
Druckerei und Verlag
Augartenstraße 40 ⇨ 30557

— Paul, Hilfsarb, Rheinbergstr. 16
— Paul, Install, Karlstr. 93
— Paula, We, RüppurrerStr. 4
— Pauline, We, Akademiestr. 29
— Pet, Rentn, HermannKöhlStr. 8
— Pet, RundfTechn, Marienstr. 87
— Regina, Frau, Körnerstr. 35
— Rich, HLehr aD, Kirschstr. 17
— Rich, Isolierer, KarlSchurzStr. 45
— Rich, kfmAng, Winterstr. 12
— Rich, Kraftf, Ochsentorstr. 4
— Rich, Prof, HermannBillingStr. 2 ⇨ 2 33 50
— Rob, Arb, Ölgartenweg 2
— Rob, Blechnerei u InstallGesch, Kornweg 35 ⇨ 5 18 75
— Rob, Geschf, Kaiserstr. 40 ⇨ 2 54 76
— Rob, Helf i Steuers, Adlerstr. 50 ⇨ 2 68 61
— Rob, KzlAsst aD, Damaschkestr. 77

BAUGELD zu 4½% und hohe Steuerersparnis oder jährl. 25 bis 35% Wohnungsbau-Prämie. Guthabenzins 2½%
BADENIA BAUSPARKASSE KARLSRUHE 25 JAHRE
TELEFON 27318

BLB BADISCHE LANDESBIBLIOTHEK
Baden-Württemberg

Karlsruher Eisen- und Stahlhandel G.m.b.H.
Stab- u. Formeisen - Universaleisen - Spezialprofile - Qualitätsstabstahl - Blankmaterial - Schmiedematerial
Qualitätsfeinbleche - verzinkte Bleche - Mittel- und Grobbleche, sowie Stahlbleche in sämtlichen Güten,
Formaten und Stärken - Gas- und Geländerrohre - rohe schwarze Schrauben - Unterlegscheiben und Federringe
KARLSRUHE Fautenbruchstraße 49/51 Ruf Sammel-Nr. 3 14 87
Fernschreiber: Nr.: 0782 763 esta karlsruhe

Weber Rob, Kfm, Vorderstr. 1 ⇨ 5 07 31
— Rob, Kraftf, Weinbrennerstr. 72
— Rob, PSchaffn, StuttgarterStr. 1
— Rol, Arb, Ochsentorstr. 11
— Rolf, Schreiner, MarieAlexandraStr. 36
— Rosa, We, Lachnerstr. 14
— Rosa, We, Neufeldstr. 25
— Rosa, We, SchwetzingerStr. 86
— Rosa, We, Yorckstr. 52
— Rudi, Amtsgeh, Schützenstr. 28
— Rudi, Kranf, Rheinbergstr. 21
— Rudi, VerwAng, GrazerStr. 8
— Rud, kfmAng, Gartenstr. 60
— Rud, technKfm, Nelkenstr. 25
— Rud, Zollinsp, Erzbergerstr. 48
— Ruth, Filialtrn, Händelstr. 13
— Sgfr, kfmAng, Dammerstockstr. 15
— Sgfr, technBbOSekr, Bismarckstr. 41
— Simon, Autolackiererei, Akademiestr. 32
— Sofie, We, Gebhardstr. 43
— Sophie, Frau, Essenweinstr. 35 H
— Sophie, We, Amalienstr. 22
— Sophie, We, Geranienstr. 19
— Stefanie, We, Bodelschwinghstr. 35
— Steph, Rentner, Karlstr. 82

Theo Weber
Blechnerei - Installation - Blitzschutzanlagen
Kaiserallee 95 ⇨ 52184
Wohnung: Durlach, Lußstraße 2 ⇨ 42109

— Theod, Kraftf, Schützenstr. 11
— Theod, Schreiner, Kriegsstr. 163
— Toni, Frau, SchwetzingerStr. 89
— Val, OIng aD, Krämerstr. 19
— Val, Rentn, Rolandstr. 34
— Val, städtArb, Kiefernweg 24
— Viktor, Feldwebel, LudwigWindthorstStr. 44
— Vikt, städtAng, Gerhardtstr. 2
— Waldemar, kfmAng, GewannGrabenort
— Wlt, Arb, KarlsruherWeg 6
— Wlt, Autotransporte, Luisenstr. 24 ⇨ 2 18 34 (Wohn: Gartenstr. 30-32)
— Wlt, BbAsst, Brüchlestr. 19
— Wlt, KartographOInsp, HeilbronnerStr. 13
— Wlt, Konstrukteur, Karlstr. 75
— Wlt, Laborant, Englerstr. 11
— Wlt, VerwOInsp, Geranienstr. 9
— Waltraud, We, Schützenstr. 65
— Wrn, Arb, Waldhornstr. 60
— Werner, Arb, Werderstr. 35
— Wrn, Autoblechner, Ruschgraben 28
— Wrn, BkAng, Vorholzstr. 28
— Wrn, BbORat, Albtalstr. 79
— Wrn, KrimSekr, Blücherstr. 34
— Wrn, technKfm, Wichernstr. 21
— Wlh, Arb, Kastenwörtstr. 45
— Wlh, Arb, Markgrafenstr. 34
— Wlh, Arb, Staufenbergweg 9
— Wlh, Bühnenarb, Gebhardstr. 19
— Dr Wlh, Bundesrichter, Wutachstr. 6 ⇨ 3 15 75
— Wlh, Chemotechn, Uhlandstr. 19
— Wlh, Dreher, Werderstr. 6 H
— Wlh, Ing, Friedenstr. 4 ⇨ 2 72 49
— Wlh, kfmAng, Dammerstockstr. 44
— Wlh, kfmAng, GondelsheimerStr. 4
— Wlh, Kontrolleur, Kapellenstr. 36/38
— Wlh, Lagerist, Augustastr. 1a
— Wlh, LebensmGesch, GottesauerStr. 33a ⇨ 2 41 77
— Wlh, PAmtm iR, Douglasstr. 24
Weber Wlh, PBetrAsst, Winterstr. 26b
— Wlh, RegOSekr, DurlacherAllee 44
— Wlh, Rentn, LangeStr. 50 H
— Wlh, Rentn, Wielandtstr. 22
— Wlh, Schlosserei, Scherrstr. 16 H ⇨ 2 33 61
— Wlh, technRbOInsp aD, Sophienstr. 184
— Wlh, VAng, HambacherStr. 6
— Wilhelmine, OLehrn, Parkstr. 13
— Wilhelmine, We, Kelterstr. 1
— Willi, Apoth, Hengstplatz 13 ⇨ 4 19 80
— Willi, MechM, GrazerStr. 17
— Willi, PFacharb, LangeStr. 59
— Willi, Postschaffn, StuttgarterStr. 1
— Willi, VerwOSekr., Philippstr. 26
— Willy, Baggerf, Tannhäuserstr. 8
— Willy, Kfm u Teilh, StuttgarterStr. 21
— Wolfg, Kfm, Kuckucksweg 21 ⇨ 5 34 50
Weber-Gissler, LebensmHdlg, Uhlandstr. 33 ⇨ 5 36 51
Weber-, Wirker- u Stricker-Innung, GeschSt, Karlstr. 1 ⇨ 2 74 63
Webers Dora, Frau, Lachnerstr. 18
Wechet Maria, We, Lamprechtstr. 24
Wechler Anna, We, Mahlbergstr. 13
— Dr Ing Hellm, ArchitBüro, Eisenlohrstr. 25 ⇨ 5 34 49
— Max, RegRat aD, Eisenlohrstr. 25
Wechlin Rob, RegAmtm, Engesserstr. 4
Wechselberger Pet, Kfm, DurmersheimerStr. 39
Wechsler Georg, RegInsp, Ostendstr. 6
— Hch, städtBeamter, Berckmüllerstr. 13
— Luise, Kontoristin, ReinhFrankStr. 57
Wecht Sgfr, RegOInsp, NeuerZirkel 2
Weck Eug, Kfm, Litzelaustr. 21
— Eugen, KonstrIng, Herrenstr. 31
Weckbach Karl, Rentn, DurlacherAllee 40
— Rosa, Frau, Augartenstr. 5
Wecke Felix, Buchh, Weinbrennerstr. 86a
Weckel Barb, We, Kaiserstr. 53
— Frdr jun, Bauing u Archit, Gabelsbergerstr. 15
— Frdr, Papier- u Schreibwaren, DurmersheimerStr. 76, (Wohn: Gabelsbergerstr. 6 ⇨ 5 06 30)
— Rich, Lagerverw, RüppurrerStr. 24
Weckend Emma, We, Spitalstr. 17
Weckenmann Frz, PInsp iR, KarlSchremppStr. 1
— Hrm, PSekr, Werderstr. 71
— Jos, OWerkM, Werderstr. 71
— Jos, Schuhmacherei, Hirschstr. 64 ⇨ 2 11 44
— Wlt, HLehr, Alberichstr. 12
Wecker Hans, Kraftf, NördlUferstr. 6
Weckerle siehe auch Wekerle
— Maria, Inh Frz Bajzik, LebensmGesch, Zähringerstr. 64 ⇨ 2 43 57
— Dr Max, StudAssess, Tulpenstr. 41
Weckert Wlh, RegOInsp, Morgenstr. 34
Weckesser Erna, DSchneiderei, Resedenweg 50
— Frieda, We, Lessingstr. 50
— Hrm, Bauing, Hirschstr. 51b
— Josef, SchuhmM, Brauerstr. 47
— Karl, ORegRat, Steinmannstr. 8
— Max, Rentn, Luisenstr. 54
— Rud, Schuhm, Brauerstr. 47
Weckherlin Gust, MalerM, AugustSchwallStr. 1 ⇨ 2 00 48 (Werkst: Markgrafenstr. 45)
Weckmüller Luise, We, Baumeisterstr. 36
Weckner Berta, We, Werderstr. 21
Wedam Ant, Brauer u Mälzer, Augartenstr. 85a
Weddige Sofie, We, Kelterstr. 3
Wede Wlh, DiplIng, ArchitBüro, Haydnplatz 2 ⇨ 2 53 55
Wedekind Gottfr, Ing, Waldstr. 22
— Hch, PSchaffn, Mondstr. 2
— Heinz, technAng, AugBebelStr. 67
— Herb, RolladenM, GottesauerStr. 17
— Wrn, Schauspieler, Gerwigstr. 6
Wedel Dr Otto, Geschf, Rosenweg 52
— Wlh, Bankbevollm, Klosterweg 27
Wedler E, KfzZubehörgroßhdlg, WolfartsweirerStr. 3 ⇨ 2 23 96
— Hans-Gg, Textilkfm u Betriebswirtschaftler, Schillerstr. 52
Wedlich Rud, Ofensetzer, Hirschstr. 79
Wedner Hans-Pet, BkKfm, Hirschstr. 96
Weeber siehe auch Weber
— Maria, We, LangeStr. 55
Wege Hugo, KMusiker, Vorholzstr. 56
— Wrn, Kfm, Kaiserstr. 126 ⇨ 2 15 60
Wegel Ilse, StudAssessn, Bahnhofstr. 8
— Jos, VerwDirektor, Bahnhofstr. 8
Wegele Jak, RegSekr aD, Roonstr. 20
— Karl, Prof, OStudRat iR, Sachsenstr. 9
— Konr, Omnibusfahrer, Blattwiesenstr. 7
— Rud, BehAng, Adlerstr. 62
— Wlt, Kraftf, Roonstr. 20
Wegener Bruno, Techn, HeidelbergerStr. 2
— Christ, Lokf, Ruschgraben 113
— Frz, Vertr, GustavSpechtStr. 3
— Frdr, Vertr, AlterGraben 12 ⇨ 4 15 09
— Otto, RbAmtm aD, Rechts der Alb 27
— Paul, Rentn, MarieAlexandraStr. 18
— Ursula, Frau, Seydlitzstr. 23
Weger Alb, BehAng, DurlacherAllee 43
Wegerer Ed, Bundeswehrangeh, Erzbergerstr. 48

Hans Wegerle
Fenster- und Türenbau, Glaserei
Rheinhafen, Nördl. Uferstr. 14 ⇨ 51137

KARL WEGERLE K.G.
FLACHGLAS-GROSSHANDLUNG
Daxlander Str. 70 a ⇨ 52033

Wegerle Karl jun, Flachglaskfm, Valentinstr. 9
— Karl sen, GeschInh, Silcherstr. 34 ⇨ 5 20 33
Wegert Aug, PAsst aD, Winterstr. 26
— Karl, VerwAng, Lauterbergstr. 7
Wegesend Karlheinz, Ang, Augustastr. 13
Weghaus Fr, ElIng, Erzbergerstr. 20
Wegmann Gertr, Frau, Kriegsstr. 284
— Hrm, PSchaffn, Kriegsstr. 91
— Joh, RegAmtm iR, Weinbrennerstr. 82 ⇨ 5 35 57
— Karl, BkOBuchh, Vorholzstr. 45
— Ldw, Gastw, Klosestr. 33
— Waldemar, ElMont, Valentinstr. 45
— Wrn, Volksw u Sprachlehrer, Mathystr. 34 ⇨ 2 49 60
Wegmer Aug, JustOSekr, StaudingerStr. 10
— Emma, Frau, Ostmarkstr. 20
— Marta, Frau, Gellertsstr. 24
— Rosine, We, Marienstr. 93

Autoglaserei Spiegelbeleganstalt Glasschleiferei mit Sandstrahlgebläse Ladeneinrichtungen **Joh. Rüger** Schützenstr. 57 Fernruf 24264

BLB BADISCHE LANDESBIBLIOTHEK Baden-Württemberg

Plagt Dich ein Tier ..... Ruf 3 - 1 - 2 - 3 - 4
A. Springer, Ettlinger Straße 51 Haushygiene

Wegner Alfr, Schuhm, Jägerhausstr. 12a
— Barb, Frau, Amalienstr. 43
— Curt, HdlsVertr, Erzbergerstr. 7
— Elisab, We, Sophienstr. 91
— Erich, Molkereigeh, Amalienstr. 93
— Erika, We, Westmarkstr. 10
— Frz, Kellner, DurlacherStr. 51
— Frz, PolWachtM iR, Neckarstr. 28
— Fritz, Ing, Wichernstr. 19
— Fritz, PAng, Alberichstr. 3
— Gerd, Exportkfm, Gebhardstr. 31a
— Karl-Heinz, Schlosser, Hirschstr. 44
— Kath, We, Pfinztalstr. 38
— Kurt, ExportKfm, Weinbrennerstr. 81
— Otto, Arb, Westmarkstr. 48
— Pauline, We, Brahmsstr. 18
— Rob, HdlsVertr, Vorholzstr. 19
⇨ 2 81 53
— Wlt, Arb, Palmaienstr. 4
Weh Ad, Schlosser, Kandelstr. 2
— Anna, We, HeilbronnerStr. 31
— Eberh, Buchh, HeilbronnerStr. 31
— Theod, Kfm, DurlacherAllee 40
Wehage Hans, kfmAng, Gellertstr. 21
Wehaus Vikt, Geschf, Klosestr. 29
⇨ 3 23 20
Wehinger Jos, Journalist, Blumenstr. 9
— Lina, We, Blumenstr. 9 H
Wehlauch Ida, BadeM iR, Moningerstr. 7-10
Wehlitz Horst, Arbeiter, Wachenburgweg 50
— Otto, Rentner, Wachenburgweg 50
Wehlt Hellm, RegInsp, Hübschstr. 36
⇨ 5 37 98
Wehmer Maria, Priv, Allmendstr. 12
Wehncke Frida, Rentn, Nelkenstr. 21
Wehner Ant, Amtsrat, Görresstr. 14
— Brnh, Metallgewebemacher, Schützenstr. 55
— Heinz, Chem, Schützenstr. 41
— Heinz, VersKfm, Renckstr. 11
— Helm, Kfm, Neuensteinstr. 1
— Kurt, BahnpolWachtM, Dunkelallee 6
— Otto, Bäcker, Morgenstr. 51
— Paul, Schreiner, AuerStr. 19
— Wlh, PolBeamt, Pfinzstr. 19
Wehnert Gretel, BkAng, Mathystr. 14-20
— Hans, Amtm, Gebhardstr. 7a
— Johs, Kraftf, GrötzingerStr. 19
⇨ 4 24 32
Wehowski Dr A, Rechtsanw, Stephanienstr. 92
⇨ 2 67 50 (Wohn: Bachstr. 15)
— Edith, GeschInhn, Bachstr. 15
— Rud, FilLtr, Rheinstr. 6
Wehowsky Max, Bauhilfsarb, Augartenstr. 17
Wehr Art, technBbAng, AlteKarlsruherStr. 14
— Gg, KrimOSekr, Uhlandstr. 39
— Ingeborg, Frau, GrötzingerStr. 4
— Joachim, Einricht, Schlachthausstr. 10 B
— Wlt, Kraftf, Veilchenstr. 15
Wehrens Frz, Privat, Bernhardstr. 11
Wehrle siehe auch Wöhrle
— Adlb, Goldschmiedewerkst, Kaiserstr. 170
(Wohn: Karlstr. 129) ⇨ 2 66 78
— Ad, MaschSchlosser, Humboldtstr. 2
— Ad, Rentn, Putlitzstr. 18
— Alfr, Dreher, Bachstr. 56
— Artur, Disponent, Kanonierstr. 10
Wehrle Christine, We, Sonnenstr. 18
— Edm, Arb, Rheinstr. 55
— Elsa, Lehrerin, Vinzentiusstr. 2
— Emil, Rentn, Kanzlerstr. 13
— Gertr, Lehrn, Kanonierstr. 16
— Günth, DiplIng, Bachstr. 39
— Herb, kfmAng, Draisstr. 12
— Hero, Frau, Yorckstr. 61
— Heyno, Prok, SpielbergerStr. 29
⇨ 3 25 69
— Ida, We, Hohenzollernstr. 41
— Jos, Buchh, Klosestr. 23
— Jos, Musiklehr, Erzbergerstr. 39
— Josefine, PAsstn, Frankenstr. 2
— Karl, Baurat, Eisenlohrstr. 28
— Karl, Weichenwärter, Federbachstr. 49
— Kurt, Schlosser, Rheinstr. 36a
— Liselotte, We, Fechtstr. 3
— Otto, Zollamtm, Görresstr. 12
Wehrle Paul, StudAssessor, Lehrbeauftragter an d. Bad. Hochschule f. Musik, Leiter des Karlsruher Kammerchors und des Karlsruher Jugendchors, Vinzentiusstr. 2 ⇨ 3 22 68
— Paul Jos, Ministerialbeamter aD u Kunstm, Vinzentiusstr. 2 ⇨ 3 22 68
— Rolf, RevOInsp, Kanonierstr. 6
— Vinz, Schlosser, Eckenerstr. 1
— Wrn, Arbeiter, Rheinstr. 17
Wehrlein Frdr, Gipser- u Stukkateurgeschäft, Wachhausstr. 9 ⇨ 4 17 20

Hermann Wehrlein
Stukkateur- und Gipsergeschäft
öff. best. u. vereid. Sachverständiger
Speyerer Straße 8a ⇨ 31852

Wehrmann Hch, Kammermusiker iR, Hohenzollernstr. 17 ⇨ 3 07 82
Wehrstedt Berta, We, Schumannstr. 11
Wehrum Amalie, We, Hardtstr. 30
— Willi, Kraftf, Kaiserstr. 19
Wei-Mah, Inh: W. Weinheimer, Radiogesch, Buntestr. 2 ⇨ 2 24 73
Weibel siehe auch Waibel
— Frdr, Schneiderei, Schützenstr. 30
— Jul, Bote, Adlerstr. 13
— Kurt, Arbeiter, Adlerstr. 13
Weible Gottliebin, We, Brunnenhausstr. 1
— Kurt, Kraftf, Brunnenhausstr. 1
Weibrecht Fritz, Vertr, AugustBebelStr. 45
Weiche Edeltraut, We, Klosestr. 35
Weichelt Emma, Frau, Steinmetzstr. 9
— Dr Erich, StudRat, Weltzienstr. 12
— Helm, Fotoatelier u -hdlg, Gartenstr. 13
(Wohn: Gartenstr. 21 ⇨ 2 12 38)
— Otto, EIIng, Steinmetzstr. 9
Weichert Erich, Ing, Albtalstr. 9
⇨ 3 09 92
— Hanni, Frau, Viktoriastr. 8
Weichner Ed, Rentn, MarieAlexandraStr. 20
— Rud, Geschf, Siemensallee 33
Weichold Gertr, We, Görresstr. 14
Weichsel Gg, DiplVersMath, Rudolfstr. 10
Weichselbaum Ldw, Konrektor iR, Schauinslandstr. 2
Weichselfelder Joh, VerwOSekr, Adlerstr. 59
Weick siehe auch Weik
— Alice, HLehrerin aD, Moltkestr. 7
— Anna, Frau, Brauerstr. 3
— Anna, Frau, Inselstr. 23
— Anna, We, Pfalzstr. 1
Weick Barb, We, GrötzingerStr. 52
— Bernh, Kfm, Sophienstr. 154 ⇨ 5 25 74
— Dorothea, We, Rheinstr. 63 H

E. u. B. Weick
Futterstoffe — Schneidereibedarf
Waldstraße 35 ⇨ 23491

— Elisab, Kfm, Douglasstr. 24 ⇨ 2 34 91
— Emil, Maurer, Hellbergstr. 1
— Emil, OLokf, Resedenweg 100
— Emil, PBetrWart aD, Karlstr. 85
— Emil, Rentn, Vorderstr. 74
— Emil, Schlosser, Taubenstr. 29
— Emil, Schreiner, Vorderstr. 74
— Emma, We, Schillerstr. 35
— Frieda, KrkSchwester, Boeckhstr. 23

Friedrich Weick
Blechnerei - Installationen - Sanitäre Anlagen
Baumeisterstraße 32 ⇨ 26751
Wohnung: Rankestraße 12

— Frdr, EIInstall, Kastenwörtstr. 24
— Frdr, ResLokf, Diakonissenstr. 3
— Frdr, Sattler, Langenackerstr. 3
— Frdr, SteindrM, MühlburgerStr. 6
— Hanna, We, Turnerstr. 41
— Hans, MaschRetouchAnst, Kastenwörtstr. 24 ⇨ 5 07 23
— Hans, SchuhmacherM, Fremersbergweg 14
— Hch, OLehrer, Gabelsbergerstr. 1
— Helm, Arbeiter, GottesauerStr. 13
— Hrm, Romanschriftst, Eisenlohrstr. 18
— Horst, Drogist, Langenackerstr. 3
— Ingeb, Redakteurin, Lachenweg 2d
— Joachim, Gärtner, Kastenwörtstr. 24
— Jos, Baugesch, Kriegsstr. 244 ⇨ 2 34 10
— Jos, Maurer, Fremersbergweg 14
— Jos, Rentn, Agathenstr. 26
— Josefa, We, Augartenstr. 82
— Jul, We, Rappenwörtstr. 31
— Karl, Ang, Neckarstr. 39
— Karl jun, Arb, Rheinstr. 61
— Karl sen, Maler, Rheinstr. 61
— Karl, WachtM, Zollstr. 7
— Kurt, InspAnw, Rheinstr. 6
— Lina, We, Vorderstr. 13
— Ldw, Bäckerei, Malvenstr. 3 ⇨ 5 31 56
— Ldw, BbSekr, Wiesenstr. 5
— Luise, We, Seubertstr. 2
— Maria, We, Rankestr. 12
— Markus, Maurer, Feldbergstr. 9
— Mathilde, Frau, Taubenstr. 29
— Max, Dachdecker, Kastenwörtstr. 39
— Mina, We, ForchheimerStr. 23
— Osk, Sattler, Pfalzstr. 1
— Rudi, Schreiner, Wildstr. 2
— Val, VerwSekr aD, Weltzienstr. 18
— Wlh, Dachdeck, Boettgestr. 5
— Wlh, Maurer, Langenackerstr. 7
Weickart Bruno, Rentn, Kreuzstr. 10
— Martha, We, Kriemhildenstr. 2
Weicker Lina, We, Adlerstr. 18a
Weickert Michael, Lokf, Nebeniusstr. 27
— Siegfr, Plattenleger, WaldshuterStr. 1
Weickgenannt Karl, Kunstmaler, Prof, Kaiserallee 25 c ⇨ 2 66 39
Weickhardt Paula, Frau, Scheffelstr. 2
Weickl Emma, We, Viktoriastr. 15

Wilhelm Müller General-Vertretungen
BÜRO-EINRICHTUNGEN **Büromaschinen**
Karlstraße 34 Fernruf 27080

BLB BADISCHE LANDESBIBLIOTHEK
Baden-Württemberg

FERNSCHREIB-NR. 0782/670
ANNONCEN-EXPEDITION
KRAIS
WERBEGES. M. B. H
KARLSRUHE · WALDSTR. 30
TELEFON * 23544
vermittelt eilige Trauernachrichten, Personalanzeigen von Behörden, Firmen und Privat zu Verlagspreisen an alle Zeitungen des In- u. Auslandes.

Weida Edith, Ang, Frankenstr. 2
— Karl, Ang, Beethovenstr. 4
— Ldw, VerwAmtm, Weltzienstr. 18b ⇨ 5 27 60
Weide Margott, kfmAng, Humboldtstr. 2a
Weidekam Otto, Buch- u PapierwVersand, Yorckstr. 46 ⇨ 5 05 30
Weidelich Frdr, PAsst, ImGrün 47
— Frdr, Rentner, Resedenweg 16
— Toni, We, Lachnerstr. 5
Weidelt Elsa, Frau, Kreuzstr. 19
Weidemann Anneliese, Frau, Lindenallee 38
— Bruno, PolBeamt, Goethestr. 45
— Charl, Frau, Markgrafenstr. 5
— Erich, Kraftf, Sternbergstr. 18
— Frdr, Ang, BreiteStr. 63
— Gerd, DiplIng, HansThomaStr. 15
— Hdw, Frau, DurmersheimerStr. 77
— Hrm, Kraftf, Scheffelstr. 53
— Horst, Kfm, Liebigstr. 7
— Karl, StbOWagenf, Haid&NeuStr. 72
— Karolina, We, Tannenweg 6
— Kurt, Uhrengesch, Dohlenweg 5a
— Rolf, Ang, Dohlenweg 18d
— Stefan, StbSchaffn, Schwanenstr. 36
— Dr Ursel, Ärztin, HansThomaStr. 15
— Willi, Triebwagf, DurlacherAllee 29b
Weidemeier Maria, We, OttoSachStr. 1-4
Weiden Berta, We, Nelkenstr. 13
Weidenbach Hch, Rentn, Gewann Blösse
Weidenhammer Art, ElMont, Kiebitzenweg 2
— Dr Fritz, Dozent, Hertzstr. 16, Bau 40
— Liesel, PAng, Weinbrennerstr. 53
Weidenhausen Heinz, kfmAng, Rheinbergstr. 9
Weidenhöfer Ldw, Kraftf, Haid&NeuStr. 68
Weidenmann Rich, Ing, Kriegstr. 192
— Rosa, We, Kriegsstr. 192
Weidenmüller Jos, Bevollm, ReinholdFrankStr. 6
Weidenthaler Manfr, Kunstglaser, Hermannstr. 6
Weidgenannt Frdr, Rentn, Kaiserstr. 53
Weidhaas Sgfr, kfmAng, Reinmuthstr. 55
Weidhofer Alf, Kaminfeger, Rappenstr. 6
Weidinger Eug, BkInsp, Diakonissenstr. 29
— Frz, Ang, Rappenwörtstr. 7
— Josefine, We, Roonstr. 30
Weidisch Rud, Wagner, Neufeldstr. 10
Weidl Elisab, Frau, Honsellstr. 37
Weidle Adam, Rentn, Lessingstr. 51
— Max, Konstrukt, RüppurrerStr. 34
Weidlich Guido, Buchbinder, Wachhausstr. 14
— Maria, We, NeureuterStr. 27
— Maria, We, Wachhausstr. 14
— Marie, We, Glasweg 4
— Rich, MaschSchloss, Zietenstr. 21
Weidmann siehe auch Waidmann
— Albertine, We, Wichernstr. 14
— Jos, RegBauing, Maxau a Rhein 14
— Luise, We, Treitschkestr. 2
Weidner Anna, We, Gartenstr. 64
— Bruno, Techniker, Ernststr. 81
— Elsa, We, Marienstr. 78
— Emma, We, Yorckstr. 51 ⇨ 5 36 17
— Dr Erich, Theaterintendant, CarlWeysserStr. 19 ⇨ 4 21 04
— Gust, Rentn, RüppurrerStr. 43
— Hel, We, Hirschstr. 96 ⇨ 2 20 85
— Karl, Gärtner, RüppurrerStr. 24
Weidner Karl, PBetrWart, Lebrechtstr. 9a
— Karl, PBetrWart, LudwigWilhelmStr. 11
— Kurt, PolBeamt, Schlachthausstr. 8 B
— Marg, We, Ruschgraben 55
— Maria, We, CarlWeysserStr. 19
— Paul, Rentn, Zähringerstr. 60a
— Pius, kfmAng, ReinholdFrankStr. 51
— Rich, Revisor, Zähringerstr. 60a
— Rudibert, Kraftf, Marienstr. 78
— Ruth, Photgraphin, AugustDürrStr. 6
— Toni, Schauspieln, Yorckstr. 51 ⇨ 5 36 17
Weidt Ernst, HausM, Parkring 7
— Mina, Schneidn, Mathystr. 24
Weidtke Hch, DiplIng, GrafEbersteinStr. 79
Weier Hans, DiplKfm, Treitschkestr. 2
— Hildegard, kfmAng, Schützenstr. 50
Weiffenbach Doris, DiplPsychol, Tullastr. 56
— Emmy, We, Tullastr. 56
Weigand Ernst, Oberst d Schupo aD, Körnerstr. 48
— Maria, Frau, Blumenstr. 5
— Maria, Frau, Leopoldstr. 35

Nikolaus Weigand
Dachdeckerei und Gerüstbau
Rintheimer Straße 8 ⇨ 26592

— Rosa, We, Kanonierstr. 16
— Rosa, We, Gerviniusstr. 2
— Rud, Dachdecker, Kanonierstr. 16
Weige Ilse, Frau, Pfalzstr. 64

Weigel & Blum
jetzt: Max Blum K. G.
Möbelvertretungen - Auslieferungslager
Rüppurrer Str. 36 ⇨ 26181

Weigel siehe auch Weigl
— Ad, Chorleiter, Goethestr. 45
— Ad, HdlsVertr, Geranienstr. 16
— Anna, We, Moltkestr. 73
— Anna, We, Reichenbachstr. 7
— Bertha, We, Charlottenplatz 7
— Emil, kfmAng, Werderstr. 16
— Emil, Magazinverw, An der Stadtmauer 1
— Emil, Schloss, Dreikönigstr. 8
— Ernest, We, Jägerhausstr. 1
— Frdr, Arb, Bergstr. 19
— Fritz, Zahnarzt, Kaiserstr. 215 ⇨ 2 63 04 (Wohn: Meidingerstr. 1)
— Hch, Rentn, Ochsentorstr. 22
— Herb, Mont, Reichenbachstr. 23
— Hrm, Schleifer, Brüchlestr. 9
— Herta, Frau, HeilbronnerStr. 10
— Hilde, Rentn, FriedrichWolffStr. 22
— Hildeg, We, Tulpenstr. 6a
— Ignaz, Lagerarbeiter, Morgenstr. 1
— Johanna, Frau, Bürklinstr. 7
— Karl, Rentn, Jägerstr. 56
— Karl, Rentn, WeingartenerStr. 25
— Konr, Friseur, Pappelallee 6
— Lina, We, Dreikönigstr. 8
— Luise, Prok, Kaiserstr. 144/6
— Luise, We, Kapellenstr. 58
— Max, Steuerrat aD, Uhlandstr. 38
— Otto, ElektrMont, UntereStr. 56
— Paul, Ing, Sinnerstr. 11 ⇨ 5 28 18
Weigel Paula, Verkfn, Klauprechtstr. 47
— Rud, Weingroßhdlg, Marienstr. 88 ⇨ 3 04 08
— Theodora, We, HeilbronnerStr. 10
— Wlt, BbBeamt, Gartenstr. 32
— Wrn, TiefbauIng, Kriegsstr. 183
— Wlh, OZollsekr, Wichernstr. 17
— Willi, MaschBauM, Panoramaweg 13
Weigele Hdw, HLehrn iR, Klauprechtstr. 33
— Kurt, ORechnRat, Gartenstr. 29a
— Rud, Stadtbaurat aD, Hirschstr. 130 ⇨ 2 54 78
Weigelt Charlotte, We, Scheffelstr. 53
— Dr Willi, StadtfinRat, Weltzienstr. 41
Weigert Greta, We, HansPfitznerStr. 3
— Mich, Insp, WolfartsweiererStr. 4 ⇨ 2 71 81
Weighart Hans, DiplIng, Hölderlinstr. 3
Weigl siehe auch Weigel
— Adalb, Kesselschmied, Wilhelmstr. 10
— Andr, Schmied, Litzenhardtstr. 82
— Anna, We, Litzenhardtstr. 82
— Joh, Rentn, Veilchenstr. 11
— Osk, Musiker, AuerStr. 59
Weigle Lina, We, Kriegsstr. 105
Weigner Ernst, Ang, Hirschstr. 30
Weigold Eberh, GraphWerkst, Waldstr. 48 ⇨ 23384
— Irmgard, We, Tullastr. 40
— Ursula, Ang, Karlstr. 51
Weigt Paul, Kunstexperte, Jollystr. 4
— Wolfg, Reisender, OffenburgerStr. 41
Weih Anny, PSekrn, GeorgFriedrichStr. 23 ⇨ 20802
— Gust, Schrein, Staudingerstr. 19
— Ida, We, Redtenbacherstr. 10-12
Weiher Hrm, ElIng, Belchenstr. 44
— Klaus, Kraftf, Douglasstr. 8
Weiherfeld-Drogerie, Inh: Erich Rolle, Neckarstr. 33 ⇨ 3 22 17
Weihmann Pet, PolBeamt, ImGrün 46
Weihmüller Adele, We, Schneidn, Hirschstr. 11
— Anna, We, Weltzienstr. 12
Weihs Robert, Schlosser, Nuitsstr. 2a
Weik siehe auch Weick
— Felix, RegBeamt, Erbprinzenstr. 15
— Gertr, Ang, Wichernstr. 6
— Helm, Kraftf, Stösserstr. 31
— Karl, PolBeamter, Wichernstr. 15
— Kath, We, LudwigMarumStr. 42
— Sophie, We, Augartenstr. 25
Weikenmeier Jos, WerkM, Hirschstr. 144
Weikert Albert, HdlsVertr, Schifferstr. 7
— Anna, Buchhdlrn, Amalienstr. 77 ⇨ 2 88 49
— Valentine, Frau, Hirschstr. 91
— Wlh, Ing, Bussardweg 11
Weikum Kath, We, Viktoriastr. 6
Weil Anna, We, Mathystr. 14-20
— Berta, Frau, Haid&NeuStr. 25
— Ida, We, Amalienstr. 40
Weilacher Hilde, Ang, Roonstr. 6-8
— Willy, VKfm, Brauerstr. 27
Weiland siehe auch Weyland
— Anna, Frau, Göhrenstr. 5
— Christ, Kraftf, Elfmorgenbruch 17
— Else, Rentn, Märchenring 19
— Emil jun, BuchbindM, Marienstr. 10

Badische Beamtenbank e.G.m.b.H.
Waldstraße 1
Fernruf * 24971

BLB BADISCHE LANDESBIBLIOTHEK
Baden-Württemberg

Die gute HAID & NEU Nähmaschine
SEIT 1860

60 Jahre
Emil Weiland
Buchbinderei - Plastikverarbeitung
Marienstr. 10 ⇨ 20479

Weiland Frdr, DiplIng, Zwergenweg 2 ⇨ 3 23 54
— Herbert, DiplIng, Märchenring 19
— Ida, Frau, Adlerstr. 14
— Klara, Lebensm, Mathystr. 28 ⇨ 2 54 59
— Lina, Büglerin, Schützenstr. 32
— Ldw, Rentn, Haselweg 21
— Luzia, Frau, Haselweg 21
— Marg, Frau, Moltkestr. 119
— Marie, We, Marienstr. 10 ⇨ 2 04 79
— Thekla, Frau, Karlstr. 156
— Wlh, VerwInsp, Lessingstr. 27
Weile Hrm, WerkM, Stephanienstr. 16
Weiler Alfr, Geschf, Gerwigstr. 54a
— Anna, We, DurlacherStr. 58
— Artur, Arb, Zunftstr. 3
— Aug, Maßschneiderei, Oberwaldstr. 11 ⇨ 4 22 30
— Aug, Mechaniker, AlterGraben 4
— Edm, HausM, GrazerStr. 9
— Emil, RbAmtm aD, Sophienstr. 200
— Emma, Frau, Asternweg 58
— Emma, We, Mittelstr. 6
— Emma, We, Spitalstr. 18
— Ernestine, We, Pfinztalstr. 29
— Erw, Arb, WeingartenerStr. 50
— Flor, RbSchaffn aD, Rudolfstr. 8
— Frdr, Faßfbr, Oberwaldstr. 11 ⇨ 4 15 47
— Frdr, Kraftf, WeingartenerStr. 6
— Frdr, LebensmGesch, Christofstr. 7
— Frdr, Rentn, AuerStr. 56
— Fritz, MaschBauM, Steinmetzstr. 5
— Hans, Stud, Wichernstr. 6
— Hans, Werkzeugm, WeingartenerStr. 25
— Hch, Landw, Killisfelstr. 16
— Hch, Vertr, Amthausstr. 29 ⇨ 4 12 91
— Heinz, Gipser, Pfinzstr. 25
— Helene, We, Alte KarlsruherStr. 10a
— Herb, Ing, Baumeisterstr. 32 ⇨ 25222
— Hrm, technLtr, Gärtnerstr. 13
— Hrm, Viehpfleger, Elfmorgenbruch 14
— Isidor, Rentner, Kapellenstr. 56
— Jak, Eiergroßhdlg, Gartenstr. 62 ⇨ 27418 (Wohn: Kriegsstr. 113a)

Jakob Weiler
Gipsermeister
Lindenplatz 10 ⇨ 52375

— Jak, Rentn, Lamprechtstr. 5
— Jos, SchneidM, Federbachstr. 8b
— Karl, Ang, Seboldstr. 14
— Karl, Kfm, DurlacherStr. 58
— Karl, OPInsp aD, AlterGraben 1
— Karl, Rentn, Hubstr. 9
— Karl, VerwAng, Kanonierstr. 14
— Kath, Frau, Klauprechtstr. 4
— Kath, We, Kelterstr. 29
— Kurt, WerkzeugM, AuerStr. 63
— Liesel, Frau, Morgenstr. 5
— Ldw, Arb, Königstr. 2
— Marg, Rentn, DurlacherStr. 44
— Marie, VerwAng, Weinbrennerstr. 73
— Max, Fräser, Pfinztalstr. 64
— Osk, BbSekret, Klauprechtstr. 39
— Otmar, Uhrm, HeilbronnerStr. 14
— Philipp, KüferM, Oberwaldstr. 11 ⇨ 4 15 47
— Rob, Arb, KonradinKreutzerStr. 7
Weiler Rob, PKraftf, Rittnertstr. 89
— Rolf, Küfer, Oberwaldstr. 11
— Rolf, Schlosser, Rittnertstr. 89
— Rosa, We, AmZwinger 13
— Rud, MaschIng, Rittnertstr. 55
— Willi, Buchh, Yorckstr. 30
— Willi, ElInstall, Neuensteinstr. 3
— Willi, Kraftf, Ochsentorstr. 5
Weilhard Karl, RgOInsp, Augustastr. 10
Weill Hch W, Wirtschaftsprüf u Steuerberater, GrafEbersteinStr. 29 ⇨ 3 20 50
Weimann siehe auch Weymann
— Hans, Bäcker, Kronenstr. 29
— Hilda, Priv, ErnstFriedrichStr. 7
— Jos, ODrucker, Nebeniusstr. 29
— Kurt, RegAmtm, OffenburgerStr. 28
— Otto, technBbOInsp, Kniebisstr. 18
— Wlh, HeizMont, Augartenstr. 46
Weimar Anna, Frau, Sophienstr. 156
— Barb, We, Rehbergweg 4
— Gg, Rentn, Goethestr. 21
— Hellm, Prof, DiplIng, Eisenlohrstr. 1a ⇨ 5 13 16
— Hrm, technOTelInsp, Nuitsstr. 20
— Lilli, Frau, Kaiserallee 101
— Lothar, kfmAng, Postweg 26
— Lydia, Stenotyp, Marienstr. 25 H
— Otto, OSekr, Kaiserallee 101
— Sophie, We, OttoSachsStr. 1-4
Weimer Andr, BetrLtr, Eckenerstr. 38 ⇨ 5 23 60
— Karl, DiplIng, Weberstr. 5
Wein Ant, Arb, Kaiserallee 17
— Ernst, Metzgerei, Waldstr. 23 ⇨ 2 37 08
— Karl, Metzgerei, Ebertstr. 6 ⇨ 3 19 87
— Vikt, Metzgerei, Kaiserstr. 18 ⇨ 2 85 95
Weinacker Edw, ElM, LudwigWilhelmStr. 14
— Frieda, We, AuerStr. 19
— Jos, Rentn, AuerStr. 19
— Jos, Schleifer, Blattwiesenstr. 5
— Karl, KfzNummernschilder, EttlingerStr. 17 ⇨ 21796
— Rosa, We, Adlerstr. 18a
— Simon, Arb, Kapellenstr. 10
— Wend, StbSchaffn, Essenweinstr. 44
Weinbacher Jos, Dreher, Gerwigstr. 13
Weinberg Paul, Rundf u ElM, Putlitzstr. 20
Weinberger Erich, Mont, LangeStr. 74a
— Fritz, städtAng, ErnstFriedrichStr. 14
— Gisela Frau, KonstanzerStr. 13
— Hans, Schneid, KärntnerStr. 32
— Marie, We, Augartenstr. 95
Weinbrecht Amalie, We, Gudrunstr. 16
— Artur, WerkM, Werftstr. 18 ⇨ üb 51495
— Emilie, Kontor, Helmholtzstr. 7
— Friederike, We, Veilchenstr. 35 H
— Helm, Ang, Klauprechtstr. 20 H

Hermann Weinbrecht
Großhandel in
Eisen - Metallen - Rohprodukten
Zimmerstraße 23 ⇨ * 21428
Wohnung: Ludwig-Wilhelm-Straße 20 ⇨ 21428

— Karl, Kraftf, Scheffelstr. 60
— Karol, We, Blumentorstr. 14
— Karol, We, Sophienstr. 79
— Karol, We, Sophienstr. 156
— Lilly, We, Stephanienstr. 41
Weinbrecht Otto, Maschinist, VictorGollanczStr. 10
— Reinh, Ing, EggensteinerStr. 33
— Rich, PFacharb, Augartenstr. 95
— Wlh, Ang, Marienstr. 39
— Wlh, BkBevollm, Wilhelmstr. 60

Wilhelm Weinbrecht
Malermeister
Lessingstraße 25 ⇨ 28429

— Willi, Ang, Sophienstr. 184a
Weindel Art, Ing, Ritterstr. 42
— Erna, Frau, GottesauerPlatz 1
— Frz, VerwStellenltr, Tullastr. 84
— Johs, HptLehr, WeingartenerStr. 22
— Wlt, technBbSekr, Rudolfstr. 14
Weineck Hans, DiplIng, Gebhardstr. 11
— Hrm, Rentn, BaslerTorStr. 39
— Hildeg, Buchhn, Kandelstr. 3
— Philippina, Frau, MainzerStr. 20
Weineich Ad, Arb, Mainstr. 28
— Emil, Arbeiter, Winterstr. 24
— Emil, StbOWagf, KarlHoffmannStr. 9
— Frdr, Hilfsarb, Wilhelmstr. 13 H
— Heinz, Arb, Gerberstr. 4
— Hrm, Maschinist, Marktstr. 2 b
— Karl, Röster, Inselstr. 13
— Karl, städtArb, Gerberstr. 2
— Osk, Blechnerei u Install, Neubruchstr. 7 ⇨ 5 37 12
— Rud, Arb, Hardtstr. 12 H
Weinem Cäcilia, Frau, Volzstr. 27
Weiner Barb, We, Belfortstr. 6
— Emma, Frau, Meidingerstr. 15
— Karl, PBetrAsst, Nelkenstr. 19
— Karol, We, Adlerstr. 56
Weinert Emil, BkAng, Sophienstr. 51
— Erika, Frau, Reichenbachstr. 32
— Ernst jun, PKraftf, EttlingerStr. 23
— Frdr, Telefonist, Forststr. 13
— Gg, Rentn, Augartenstr. 81
— Hdw, We, AuerStr. 19
— Hch, Magazinier, Kiefernweg 9
— Käthe, We, Marienstr. 74
— Karl, Schaffner, Ernststr. 46
— Wlt, MaschSchlosser, Adlerstr. 15
— Willi, Schneider, AuerStr. 19
Weinerth Erich, DiplKfm, FrauenalberStr. 57
Weinfurter Emil, Kraftf, Hirschstr. 103
Weingardt Martha, Frau, Lußstr. 26
Weingärtner Alb, Vorarb, Margarethenstr. 24
— Alfr, Dreher, Amalienstr. 26
— Alfr, Kraftf, Gerwigstr. 16
— Anna, We, AlterGraben 27
— Artur, Kfm, Mathystr. 8
— Art, Zeitschriften u TabakwHdlg, Karlstr. 61 ⇨ 2 62 46 (Wohn: Gerwigstr. 1a)
— Aug, OWeichenwärter, Waldstr. 22
— Aug, Rentn, Philippstr. 11
— Elise, We, AuerStr. 21
— Erich, VerwAng, AuerStr. 21
— Ernst, Baugesch, Gudrunstr. 7 ⇨ 4 22 60
— Frz, Priv, Lachnerstr. 6
— Franziska, We, FelixMottlStr. 28
— Frieda, Frau, RüppurrerStr. 9
— Frieda, Priv, Herrenstr. 54
— Fritz, DiplIng, Wichernstr. 29
— Hch, KfzHandw, Amalienstr. 26
— Hrm, RegAmtm, Vinzentiusstr. 2
— Irmg, Frau, Wachhausstr. 14a

Alles gleich in einer Linie:
Neff-Herd, Kühlschrank, Waschmaschine
„Neff-Komplett von A bis Z"
NEFF

BLB BADISCHE LANDESBIBLIOTHEK
Baden-Württemberg

MONINGER BIER
anerkannt hervorragend

Weingärtner Joh, Rentn, Zähringerstr. 3
— Jos, Maler, Klauprechtstr. 25
— Jos, Metzg, Gewann Lohwiesen
— Jos, Metzgereibedarf, DurlacherAllee 43 ⇔ 2 04 71 (Wohn: Goethestr. 27 ⇔ 27677)
— Karl, ElMont, Uhlandstr. 25
— Karl, Monteur, Volzstr. 45
— Karl Frz, MaschSchloss, Rheinstr. 99
— Kath, We, Waldstr. 20
— Konr, WerkM, Westmarkstr. 12
— Kurt, Automech, KonstanzerStr. 9
— Leo, technDir, Kriegsstr. 224 ⇔ 2 73 54
— Leop, Kraftf, Goethestr. 47
— Leop, Kraftf, Striederstr. 2
— Maria, We, Morgenstr. 41
— Marie, PAsstn aD, MarieAlexandraStr. 5
— Max, Amtsrat, Waldstr. 20
— Otto, ElMont, Pfinztalstr. 94
— Rob, Kfm, Uhlandstr. 19
— Stef, Kernm, Krämerstr. 32
— Titus, MaurerM, Pfauenstr. 36
— Wlh, Bohrer, Sophienstr. 30
— Wlh, VerwAng, Turnerstr. 4
— Wilhelmine, We, Bannwaldallee 30
Weingart Andr, PBetrAsst, Killisfeldstr. 4
Weingarten Frdr, Gärtnerei, MainzerStr. 41 ⇔ 3 23 96
Weingartner Fidel, HausM iR, Ebertstr. 11
— Willi, städtAng, Göhrenstr. 34
— Xaver, Rentn, Göhrenstr. 34
Weinhardt Osk, ElMech, DurmersheimerStr. 63
Weinhart Hedw, We, Westmarkstr. 20
— Hrm, StbWagf, Westmarkstr. 20
— Kätchen, We, Westmarkstr. 20 I
Weinhaus am Markt, Wlt Heck, Pfinztalstr. 54 ⇔ 4 11 01
Weinheim Louis, Kfm, Kriegsstr. 154 ⇔ 21553
Weinheimer Willi, kfmAng, Augartenstr. 76
Weinhold, Alfred, Strumpfwirker, KonstanzerStr. 7
— Ernst, Rentn, Jollystr. 15
— Heinz, Werkzeugmacher, DurmersheimerStr. 15
— Kurt, Kartograph, Neckarstr. 36
— Kurt, Packer, DurmersheimerStr. 15
Weinig Hannelore, GeschInhn, Kaiserstr. 40 ⇔ 25476

Schirm-Weinig
Inh. Hannelore Weinig
Geschäftsführer: Robert Weber
Schirme und Reparaturen, Herrenartikel
Kaiserstraße 201 ⇔ 25476

Weinkauff Dr Hrm, Präsident des Bundesgerichtshofes, GrafEbersteinStr. 9 ⇔ 3 07 31
Weinkercher Anna, kfmAng, Sophienstr. 25-31
— Edm, BkAng, Wilhelmstr. 73
Weinketz Franz, RüppurrerStr. 88
— Magd, We, RüppurrerStr. 86
— Peter, SchuhmM, Anebosweg 21
Weinkötz Karl, SpkOInsp, Sophienstr. 168
— Otto, Sachbearb, Postweg 28
— Peter, Schuhmacherei, Adlerstr. 11
Weinland Erika, Frau, Weberstr. 10
Weinlein Ernst, BkDir, Dreisamstr. 8 ⇔ 31646
— Hedwig, Priv, Tauberstr. 19
Weinlein Karl, WagenM aD, Wiesenstr. 17
— Melanie, Frau, Forststr. 15
— Peter, Schlosser, Forststr. 27
Weinmann Adrian, Händler, Dohlenwg 16d
— Anna, We, Gerwigstr. 39
— Bruno, RegAng, Erzbergerstr. 92
— Emil, BbAmtm, RüppurrerStr. 47
— Ferd, Lagerverw, BulacherStr. 10
— Frz, Arbeiter, Brahmsstr. 21
— Frdr, GeschLtr, Gerwigstr. 13
— Gustav, Gastst z Postkutsche, Poststr. 8 ⇔ 3 01 93
— Horst, Metzger, Hirschstr. 77
— Hulda, Frau, GustavSpechtStr. 1
— Joh, Rentn, Sinnerstr. 4
— Kurt, RegAmtm, OffenburgerStr. 28
— Lothar, Expedient, Kapellenstr. 22
— Maria, Frau, BulacherStr. 10
— Osk, PolBeamt, Weinbrennerstr. 88
— Osk, SchlosserM, Lindenallee 23
— Pius, Rentn, Lessingstr. 42
— Siegfr, Kraftf, Kapellenstr. 22
— Wlh, Automech, Luisenstr. 18
— Willi, VerwInsp, Kriegsstr. 246
Weinowski Elisab, We, Kriegsstr. 286
Weinreiter Paul, Rentn, Kaiserstr. 21
Weinreuter Otto, Rektor iR, ReinholdFrankStr. 30
— Ruth, Frau, Kapellenstr. 32
Weinreuther Elise, Frau, Uhlandstr. 16
Weinröther Emma, Rentn, Körnerstr. 22
Weins Pet, PolBeamt, Krämerstr. 39
Weinschenk Frieda, We, Geranienstr. 16a
— Friedel, We, Damaschkestr. 54
Weinspach Hch, Kfm, Lußstr. 5 ⇔ 41043
— Ldw, Elektr, Luisenstr. 69a
— Maria, HptLehrn aD, Sophienstr. 52
— Martha, We, Hölderlinstr. 3
— Pet, BchAng, Görresstr. 6
— Wlh, Verwaltungsrat iR, Körnerstr. 33-35
— Wilhelmine, PAsstn aD, Gebhardstr. 4
Weinstein Luise, We, Gerwigstr. 35
Weinzapf Lissy, We, Schubertstr. 23 ⇔ 5 23 78
Weinzierl Hans, Schrein, Eschenweg 10
Weipert Eugen, FernmArb, Rheinstr. 10
— Frieda, We, BreiteStr. 97
Weippert Eug, BauM u Architekt, Zähringerstr. 22 ⇔ 20521
Weirauch Erich, Dreher, Gerwigstr. 56
— Gust, Rentn, Klopstockstr. 6
— Hdw, We, Werderstr. 21
— Hrm, technOAmtm aD, Dammerstockstr. 44
— Willi, Friseur, Zollstr. 10
Weirether Maria, We, MarieAlexandraStr. 48
Weirich Dr Klaus, DiplIng, Kaiserstr. 12
— Luise, Sprachlehrn, Weinbrennerstr. 61
— Michael, DiplIng, Weinbrennerstr. 61 ⇔ 5 11 93
— Wenz, HdlsVertr, Koyweg 2
— Wlh, SchreinerM, Glaserei, Hardtstr. 8 ⇔ 5 13 97
Weis siehe auch Weiß
— Ad, Glasspinner, Zietenstr. 29a
— Ant, Arb, ReinholdFrankStr. 16
— Armin, Gärtner, Werderstr. 17
— Berta, Frau, Zähringerstr. 28
— Berth, Kirchendiener, Luisenstr. 53a
— Clemens, StudRat, Grenadierstr. 17 ⇔ 2 58 98
Weis Elisab, PSekrn, Schillerstr. 43 ⇔ 2 67 06
— Emilie, Frau, Eisenlohrstr. 9
— Emilie, Rentn, Asternweg 39
— Emma, Schneiderin, AugBebelStr. 71
— Emma, We, Löwenstr. 4
— Emma, We, Sophienstr. 37
— Erw, Maler, Jollystr. 23
— Folker, HLehr, Mathystr. 24a
— Frz, Konstrukteur, Kaiserstr. 254
— Fritz, MetzgerM, GottesauerPlatz 3
— Hans, BkBeamt aD, Jollystr. 3
— Hildegard, We, Gymnasiumstr. 26
— Hch, Archit iR, Eisenlohrstr. 9
— Hch, Betriebsf, Ernststr. 62
— Heinz, ElMont, Reinmuthstr. 1
— Hlm, ElInst, Ernststr. 55 H
— Herb, OInsp, Sophienstr. 206
— Hrm, PFacharb, Werderstr. 17
— Ida, Konrektorin, Schwarzwaldstr. 14
— Ilse, Kontoristin, Kriegsstr. 254
— Josefine, We, AugustSchwallStr. 4
— Karl, JustOWachtM iR, FreiburgerStr. 17

DIPL.-ING. KARL W. WEIS
ARCHITEKTURATELIER
KARLSRUHE, KARLSTRASSE 148 ⇔ 30374
BÜHL, FRIEDRICHSTRASSE 18 ⇔ 2141

Weis Liselotte, Frau, Reinmuthstr. 1
— Ldw, Arb, DurmersheimerStr. 92
— Ldw, Rentn, Kuckucksweg 9
— Luise, We, Veilchenstr. 11
— Margot, We, GeorgFriedrichStr. 10
— Maria, We, Bergstr. 16
— Mich, Bürstenfbrkt, Pfinztalstr. 12
— Mina, We, Schückstr. 4
— Otto, ApothAsst, AlterGraben 14
— Rich, MaschSchloss, Waidweg 4
— Rich, Polsterer, RüppurrerStr. 88a
— Rich sen, Schrein, Humboldtstr. 8
— Rud, JustSekr, Reichardtstr. 50
— Rud, Schneiderei, Reinmuthstr. 12 ⇔ 50770 (Wohn: Reinmuthstr. 10)
— Rud, Schreiner, EggensteinerStr. 58
— Wlh, DiplIng, IngBüro, Feierabendweg 12 ⇔ 5 32 53
— Wilhelmine, We, Geibelstr. 2a

Adolf Weisbrod u. A.
Klavier- und Möbeltransporte
Rüppurrer Straße 18 ⇔ 26893
Pk 13896 Giro: Städt. Sparkasse 18593

Weisbrod Ad jun, Sped, RüppurrerStr. 22
— Ad, Spediteur, RüppurrerStr. 18
— Aug, SchlossM, Rankestr. 24
— Edwin, VerwAng, Wattkopfstr. 69
— Frdr, WaagenM, Wattkopfstr. 69
— Fritz, Automech, RüppurrerStr. 18
— Gerh, PFacharb, Seboldstr. 6
— Herb, KfzHandw, Gartenstr. 66
— Jak, BauM, ImGrün 25
— Karl, BbOInsp, RüppurrerStr. 39
— Maria, TabakwGesch, Schützenstr. 55, (Wohn: Schützenstr. 62)
— Rud, Sped, RüppurrerStr. 39
— Ther, We, Wilhelmstr. 37
— Vinz, Prok, Bergbahnstr. 2
— Wlt, StbSchaffn, HagsfelderAllee 2

BAUGELD zu 4½% und hohe Steuerersparnis oder jährl. 25 bis 35% Wohnungsbau-Prämie. Guthabenzins 2½%
BADENIA BAUSPARKASSE KARLSRUHE 25 JAHRE
TELEFON 27318

BLB BADISCHE LANDESBIBLIOTHEK
Baden-Württemberg

VERKAUF VW Trumpf VW TEL. 28822

Weischer Alex, Rechtsanw, HermannBillingStr. 2 ⇔ 2 80 49
Weise siehe auch Weiße
— Anneliese, We, Kaiserallee 87
— Arno, Kfm, Weinbrennerstr. 77
— Christian, DiplIng, Mathystr. 14-20
— Edm, IngBüro, Moltkestr. 73
— Guenter, techn Zeichner, Schauinslandstr. 9
— Hans, Kfm, An der Bahn 9
— Herb, VerkStLtr, Kriegsstr. 80
— Horst, Greifapotheke, GeorgFriedrichStr. 11 ⇔ 25330
— Horst, PFacharb, Treitschkestr. 6
— Joh, Kfm, Herderstr. 11 ⇔ 5 14 36
— Kurt, PolBeamt, Tannhäuserstr. 15
— Melanie, Rentn, Kalliwodastr. 1
— Wlt, BildhM, Glümerstr. 20 (Werkst: Lameystr. 28)
Weisel Frdr, Techniker, Degenfeldstr. 11
— Kath, We, Tullastr. 76
Weisenbach Wilhelmine, We, Kanonierstr. 22
Weisenbacher Emma, Diakonisse, Weinbrennerstr. 60
Weisenberger siehe auch Weißenberger
— Albin, MaschSchloss, Bellenäckersiedlung 10
— Charles, Arbeiter, Sophienstr. 120
— Cresz, We, Sophienstr. 120
Weisenborn Wlh, Gärtn, KarlsruherStr. 63
Weisenburger siehe auch Weißenburger
— Augarde, BkAng, ReinholdFrankStr. 14
— David, Rentn, SüdlUferStr. 8
— Frieda, We, UntereStr. 16
— Gerh, Kraftf, UntereStr. 16
— Hch, Geflügelzüchter u Landw, Hirtenweg 42
— Karl, RegInsp, Feierabendweg 9
— Mariannne, Frau, Hirschstr. 150
— Rud, BbOInsp, RüppurrerStr. 114
Weisenfeld Frz, Arb, Bleichstr. 9
Weiser siehe auch Weißer
— Alfr, Arb, Boeckhstr. 17
— Ewald, Inh: Paul Reiser, WerkzeugmaschHdlg, EttlingerStr. 107 ⇔ 30011
— Gust, Werkzm, Lindenallee 17
— Hch, Handformer, Sophienstr. 152
— Hrm, Form, Cäcilienstr. 18
— Hrm, Konstrukt, Yorckstr. 64
— Hrm, techn Ang, Degenfeldstr. 11
— Irmgard, We, Gebhardstr. 20
— Joh, Kraftf, Scheffelstr. 8
— Jos, Kupferschmied, Cäciliastr. 18
— Karl, Metallschleifer, KarlsruherStr. 42
— Lina, We, Zähringerstr. 33
— Ottilie, We, Lessingstr. 9
— Otto, techn BbOSekr, Vorderstr. 17
— Stef, Schloss, Englerstr. 3
— Thekla, HptLehrn aD, Kriegsstr. 186-188
— Wlt, Arb, Albuferstr. 26
— Wlh, Blechn u InstallM, Sophienstr. 87
— Wlh jun, Hardtwald-Drogerie, Dunkelallee 12 ⇔ 2 72 88
— Wlh sen, Rentn, Dunkelallee 12
Weisert Chr, MalM, Sophienstr. 150 ⇔ 2 14 03 (Werkst: Yorckstr. 5)
— Elisab, Frau, Kiefernweg 8
— Ldw, KfzHandwerker, Rheinbergstr. 42
— Ldw, Rentn, Kriegsstr. 62
Weisert Paul, Schrein, Schifferstr. 2a
— Wlh, Rentn, Brahmsstr. 12

Weisert, Loser & Sohn KG.
Maschinen- u. Motorenfabrik
Rheinhafen, Nördl. Uferstr. 4 ⇔ ✱ 52921

Weisflog Emma, We, Buschwiesenweg 18
Weishaar Jos, BbArb, Links der Alb 18
Weishaupt siehe auch Weißhaupt
— Erich, Exped, Humboldtstr. 19
Weishaupt Georg, Versicherungen aller Art Nebeniusstr. 20 ⇔ 3 13 47
— Hdw, Schneiderei, RastatterStr. 56
— Heinz, Ellng, Herderstr. 11
— Hrm, Install, Karlstr. 31 H
— Karl, Schreiner, Hirschstr. 133
— Klaus, HSchneiderei, Amalienstr. 7 ⇔ 21801
— Luise, We, RüppurrerStr. 122
— Otto, OLokf, RastatterStr. 56
— Valeska, We, Scheffelstr. 54
Weisheit Lotte, We, RüppurrerStr. 100
Weiskopf Berta, We, Geranienstr. 16a
— Elisab, Frau, Sophienstr. 47
— Reg, We, Feldbergstr. 3
Weislogel Karl, Landw, Taubenstr. 34
Weismann Alois, SthSchaffner, Schückstr. 7
— Leonh, OPSekr iR, Resedenweg 92
Weisweiler Jos, Gärtner, Feierabendweg 19

Weiss & Koelsch
Gegr. 1844
G. m. b. H.
Großhandlung mit Garnen, Kurz-, Weiß- u. Wollwaren
Gartenstr. 12 ⇔ ✱ 22426

Weiß siehe auch Weis
— Adam, Funktechn, Siedlerstr. 25
— Ad, Elektr, RüppurrerStr. 77
— Ad, Kammermusiker iR, Mathystr. 35
— Alb, Metzger, Goethestr. 11
— Alfr, Dreher, Rheinbergstr. 20
— Alfr, Fahrschule, RüppurrerStr. 90a ⇔ 3 00 44 (Wohn: Wickenweg 3)
— Alfr, WerkM, Schönfeldstr. 5
— Alois, BbArb, DurlacherStr. 103
— Andreas, techn Ang, Reichenbachstr. 28
— Anna, Rentn, Bienleinstorstr. 38
— Anna, We, EmilGöttStr. 5
— Anna Pauline, We, DurlacherAllee 41
— Ant, Kfm, Kriegsstr. 290
— Ant, Sattler u TapezM, Pfinztalstr. 69
— Ant, Zollrat iR, Redtenbacherstr. 10-12
— Art, Gürtlergehilfe, NeureuterStr. 41
— Aug, Schuhmacherei, Scheffelstr. 55
— Aug, Vorarb, Augartenstr. 31
— Bab, We, Mainstr. 4
— Barb, Frau, Hirschstr. 51b
— Barb, Rentn, Rheinstr. 55
— Bernhard, DiplIng, RegBauM, Kaiserallee 139
— Berta, We, Hirschstr. 18
— Berta, We, Wilhelmstr. 66
— Berth, StadtOInsp, Kriegsstr. 224
— Camill jun, SüßwGroßvertr, Moltkestr. 81 ⇔ 5 16 91 (Wohnung: Moltkestr. 129)
— Carl, BezDir aD, Haid&NeuStr. 97
Weiß Dina, StudRätin, Roonstr. 3
— Dor, We, DurlacherStr. 63
— Edm, techn BetrLtr, Anebosweg 4
— Dr Eduard, Arzt, Sophienstr. 190
— Elisab, We, Gartenstr. 54
— Elisab, We, Philippstr. 17
— Elisab, We, Werderstr. 28
— Elisab, We, WiesbadenerStr. 24
— Elly, Frau, Hauptbahnstr. 20
— Emil, PKraftf, Turnerstr. 37
— Emmy, We, Dreisamstr. 5
— Engelbert, Bauing, Schillerstr. 2
— Erika, Frau, Hirschstr. 133
— Ernst, BkKfm, Douglasstr. 26 ⇔ 2 28 91
— Ernst, BbOSekr, KehlerStr. 2
— Ernst, ElMech, Buschwiesenweg 9
— Ernst, VOInsp, GottesauerPlatz 3 ⇔ 2 50 68
— Erwin, Bauarb, Sternbergstr. 2
— Erw, HdlsVertr, Vorholzstr. 5
— Erw, VerwOInsp, Vorholzstr. 38
— Eug, Kraftf, Philippstr. 17
— Frz, Gürtler, BonnerStr. 1
— Frz, Kfm, Lortzingstr. 1
— Frz, PAsst, BreiteStr. 57
— Frz, Schlosser, Dammerstockstr. 50
— Frz, WerkzeugmM, MarieAlexandraStr. 37a
— Franziska, We, Werderstr. 9
— Friedbert, Kfm, Markgrafenstr. 52
— Friedel, kfmAng, Gartenstr. 45
— Frdr, Dreher, Resedenweg 64
— Frdr, Kunstmaler, Wasgaustr. 7
— Frdr, Maschinist, GewannKriegsäcker
— Frdr, Monteur, Lortzingstr. 1
— Frdr, Pförtner, Kapellenstr. 60
— Frdr, Rentner, Klopstockstr. 6
— Frdr, städtAng iR, Nuitsstr. 17
— Frdr, StudRat iR, Wichernstr. 6
— Fritz, Blechn u Install, LangeStr. 31a

Georg Weiß
Feine Damen- und Herrenmoden
Kaiserstraße 96 ⇔ 24220

Gerd Weiss
Werbe-, Industrie-, Farbaufnahmen
Bilderdienst
Hirschstraße 111 ⇔ 27368

— Gerh, kfmAng, Markgrafenstr. 30a
— Georg, Kfm, Karlstr. 34 ⇔ 2 42 20
— Gg, techn Ang, KarlSchurzStr. 43
— Gertr, Frau, Weinbrennerstr. 19
— Gertr, Möbelhdlg, Markgrafenstr. 45 ⇔ 2 32 37 (Wohn: Markgrafenstr. 52)
— Gertrud, We, AugustBebelStr. 46
— Gertr, We, Kriegsstr. 97
— Gisela, Frau, Weinbrennerstr. 52
— Gottl, Zugf aD, Morgenstr. 38
— Gustav, Musiker, Neubruchweg, Baracke 3
Weiss Dr Hans, Augenarzt, Sprechst: täglich v 10-12 u 15-17 Uhr, außer Mi u Sa, BeiertheimerAllee 3 ⇔ 2 77 41 ✱
— Hans, kfmAng, Gerwigstr. 45
— Hans, MaschBauer, MannheimerStr. 90
— Hans, VAng, Sophienstr. 161
— Hans-Ulrich, Lehrer, Dammerstockstr. 9

Wilhelm Müller General-Vertretungen
BÜRO-EINRICHTUNGEN **Büromaschinen**
Karlstraße 34 Fernruf 27080

BLB BADISCHE LANDESBIBLIOTHEK
Baden-Württemberg

BAHM & BASSLER
Karlsruhe, Moltkestr. 1, Lager: Zimmerstr. 3, Ruf 27455
Für Ihre Gesundheit
Haustrinkkuren
mit In- u. ausländischen Heilbrunnen

Weiß Hch, ElInstall, Sophienstr. 120 ⇔ 2 26 60
— Hch, FInp, GeorgFriedrichStr. 28
— Hch, Kraftf, Yorckstr. 44
— Hch, OMonteur, Lessingstr. 7
— Hch, RegOInsp, Gebhardstr. 6
— Hch, VerwAng, Staudingerstr. 25
— Heinz Rudi, Rechtsanw, Stephanienstr. 7 ⇔ 2 84 27
— Helena, We, Hübschstr. 7
— Hel, Frau, Mainstr. 4
— Herb, Artist, Dohlenweg 11g
— Herb, kfmAng, Silcherstr. 33
— Hrm, Bautech, Stephanienstr. 7
— Hrm, ElTechn, Baumeisterstr. 8
— Hrm, Feinmech, Veilchenstr. 23
— Hrm, Kfm, AugustBebelStr. 67
— Hrm, SeifensiederM, Veilchenstr. 23
— Hrm, Stadtbauamtm, Hirschstr. 148
— Hilaria, We, Albtalstr. 4
— Hldg, Kontoristin, DurlacherAllee 17
— Hldg, Lehrn, Hirschstr. 35b
— Hugo, Ang, Feierabendweg 17
— Hugo, RegBauinsp, Buschwiesenweg 6
— Hulda, We, Wachenburgweg 36
— Ida, PSekrn, Augartenstr. 95
— Ida, We, Schwanenstr. 24
— Johanna, We, Roonstr. 21
— Jos, BbBeamter, AuerStr. 25
— Jos jun, Landarbeiter, Scheibenhardt, Jägerhaus
— Jos, Maurer, Kriegsstr. 179
— Jos, Metzger, Elfmorgenbruch 6
— Jos sen, Schmied, Gut Scheibenhardt
— Jul jun, Kfm, Albtalstr. 4
— Jul, technAng, Kriegsstr. 230
— Karl, Bau- u Möbelschreinerei, Ruschgraben 93 ⇔ 2 53 54
— Karl, BehAng, Bachstr. 54
— Karl, BbAmtm, AntonBrucknerStr. 10
— Karl, Gärtner, GustavSpechtStr. 3
— Karl, kfmAng, DurmersheimerStr. 77
— Karl, Metzger, Wachhausstr. 13
— Karl, Schlosser, Hertzstr. 25
— Karl jun, SchreinerM, DanzigerStr. 16
— Karl, StadtbauM, Südendstr. 36
— Karl, StbWagf aD, Südendstr. 36
— Karol, Frau, Bienwaldstr. 27
— Karol, We, Kronenstr. 42
— Klara, Kontoristin, Hirschstr. 35b
— Klara, We, Dammerstockstr. 40
— Klara, We, Goethestr. 8
— Klara, We, Nuitsstr. 22 ⇔ 5 24 71
— Kurt, BbBeamter, Belchenstr. 33
— Kurt, Drucker, Kapellenstr. 68
— Kurt, Kfm, Erzbergerstr. 37
Weiß Dr. Kurt, Röntgen-Radium-Institut, Händelstr. 5 ⇔ 5 10 32 Sprechz.: Mo-Fr 9-12, 15-17 Uhr, Postscheckk. 15321, Bad. Beamtenbk. *
— Kurt, StbSchaffn, Hildebrandstr. 30
— Kurt, Versuchstechn, LangeStr. 33
— Ldw, Arbeiter, HambacherStr. 30
— Ldw, Pens, ImGrün 45
— Ldw, Rentn, Luisenstr. 28
— Ldw, Schlosser, DurlacherStr. 87
— Luise, We, Brüchlestr. 1
— Luise, We, Gartenstr. 62
— Luise, We, Scherrstr. 6a
— Lydia, Frau, LangeStr. 85
— Magd, We, BaslerTorStr. 3
— Maria, Frau, Kronenstr. 48
— Maria, We, Bahnhofstr. 8
Weiß Maria, We, Rudolfstr. 4
— Maria, We, Weinbrennerstr. 60
— Maria, We, Yburgweg 9
— Martin, InstallM, Dammerstockstr. 9
— Martin, MaschSchlosser, Hubstr. 9
— Martin, Schreiner, Bahnhofstr. 8
— Math, Landw, LangeStr. 33
— Mathilde, Frau, BeiertheimerAllee 36 ⇔ * 2 59 61
— Mich, Priv, Seubertstr. 13
— Mina, Frau, Marienstr. 97
— Nik, Kunstmaler, Rechts der Alb 1
— Osk, kfmAng, RintheimerStr. 33
— Oskar, Kontrolleur, Tullastr. 72
— Osk, RegOInsp aD, Engesserstr. 2
— Osk, VerwInsp, Belchenstr. 38
— Osk, Wärme- u Kälteschutzisolierungen, Scheffelstr. 59
— Ottilie, We, Masseuse, Kaiserallee 19 ⇔ 2 16 18
— Otto, Gärtn, Haid&NeuStr. 34
— Otto, Kraftf, LangeStr. 92 H
— Paul, BbAng, Philippstr. 17
— Paul, DiplIng, Archit, WiesbadenerStr. 24
— Paul, BehAsst, Ernststr. 97
— Paul, Maler, BreiteStr. 57
— Paul, Pfarrer iR, Körnerstr. 58
— Paul, RegInsp, Hoffstr. 4
— Paul, VVertr, Neckarstr. 30
— Paula, Rentn, Sedanstr. 8a
— Reinh, SchleiferM, DaxlanderStr. 139
— Rich, Lackierer, Weiherstr. 10
— Rich, Verkäufer, Sophienstr. 148 ⇔ 2 12 70
— Rob, Mälzer, Mondstr. 3
— Rob, Rentner, Wachhausstr. 14
— Rob, Schlosser, Moltkestr. 137
— Rosa, KzlAsstn aD, Roonstr. 1
— Rudi, RegBauref, Bienleinstorstr. 25
— Rud, Ang, Goethestr. 2
— Rud, Buchh, HeilbronnerStr. 13
— Rud, kfmAng, Kaiserstr. 190
— Rud, VerwInsp, Erzbergerstr. 37
— Sam, Rentn, DurlacherAllee 45
— Sofie, Frau, Wilhelmstr. 24
— Stef, Landw, Marienstr. 61
— Stef, Rentn, Postweg 51
— Ther, We, Waldhornstr. 64
— Dr Ulrich, Bundesrichter, Erzbergerstr. 96 ⇔ 2 28 32
— Wlt, Ang, Kaiserallee 31
— Wlt, ORegRat iR, Geranienstr. 16
— Wrn, SchreinM, Ruschgraben 93
— Wlh, BbAsst, Scherrstr. 12

Wilhelm Weiss Gegründet 1815
Fabrik für Kassen- u. Stahlschränke
Schlüsseldienst
Erbprinzenstraße 24 ⇔ 25882

— Wlh, MaschSchlosser Postweg 51
— Wlh, technAmtm, Holderweg 18
— Wlh, technOSekr aD, Haid&NeuStr. 97
— Wlh, Verkäufer, Kapellenstr. 56a
— Wilhelmine, We, Schillerstr. 54
— Wold v, technKfm, NördlUferstr. 9
Weißang Julie, We, Seboldstr. 2
Weißbach Joach, WerkM, Sophienstr. 82
Weißbeck Julie, Rentn, Klosterweg 20
Weißberger Elisab, We, Ostmarkstr. 74
Weiße siehe auch Weise
— Barb, DSchneiderei, Moltkestr. 39 ⇔ 2 23 32
— Christine, We, RastatterStr. 44
— Hans, VInsp, Friedenstr. 26
— K F, Privat, Douglasstr. 24 ⇔ 2 63 40
— Raimund, DiplIng, Übersetzer, Seldeneckstr. 16 ⇔ 5 08 08
— Wlt, Netzwerkstätte, Douglasstr. 26 ⇔ 2 41 80 (Wohn: Douglasstr. 24)
Weißenberger siehe auch Weisenberger
— Alb, BehAng, Hirschstr. 156
— Alb, kfmAng, ErnstFriedrichStr. 10
— Alfons, Ang, Goethestr. 27
— Aug, Rentn, Hübschstr. 15
— Käthe, We, Humboldtstr. 9
— Magd, We, ErnstFriedrichStr. 10
— Marg, Kontor, Neckarstr. 55
— Rhrd, Oelmühle, ErnstFriedrichStr. 10 ⇔ 4 26 64
Weißenborn Berta, AbtLtrn, Hirschstr. 35
— Bruno, Schlosser, Lessingstr. 3
— Frieda, We, Lessingstr. 3
— Gerh, GeschLtr, GrötzingerStr. 56
— Gust, Rentn, Hirschstr. 35
— Hans, Kraftf, HambacherStr. 2
— Hans-Ulrich, ORegRat, KonradinKreutzerStr. 15
— Hch, BbInsp, Baumeisterstr. 15
— Heinz, Vertr, RintheimerStr. 30
— Herb, ElMont, Turnerstr. 4
— Lina, Frau, SchöllbronnerStr. 39
Weißenburg Hldg, Frau, Federbachstr. 26a
Weißenburger siehe auch Weisenburger
— Anna, We, Klopstockstr. 6
— Jos, Schrein, HagsfelderAllee 3d
Weißenfeld Adam, Arb, Christofstr. 2
— Alb, MaschForm, Christofstr. 2
Weißenhorn Felix, Vertr, Volzstr. 11
Weißer siehe auch Weiser
— Ad, Rentn, Kniebisstr. 29
— Armin, Maurer, DurmersheimerStr. 13
— Bert, PolBeamt, RüppurrerStr. 26
— Ernst, Stadtmissionar, Amalienstr. 77 ⇔ 2 56 39
— Erw, KfzHandw, Veilchenstr. 35
— Eug, GeschReisend, Zeppelinstr. 30
— Dr Frz, Kfm, Lebrechtstr. 44a ⇔ 3 05 00
— Fridolin, Ing, Riedstr. 7
— Hans, BkSekr, NeuerZirkel 2
— Hrm, RundfMech, Schwanenstr. 1
— Hilde, Frau, Wichernstr. 27
— Horst, Uhrmacher, Rheinstr. 42
— Johanna, We, OttoSachsStr. 1-4
— Josefine, We, NeuerZirkel 2
— Jul, Masseur, Resedenweg 86
— Karl, Metzger, Morgenstr. 21
— Karoline, We, Augartenstr. 77
— Kurt, UhrmM, Rheinstr. 42 ⇔ 5 13 94
— Kurt, VerwBeamter, Hardenburgweg 5
— Kurt u Horst, Uhren- u Schmuckw Gesch, Rheinstr. 36 ⇔ 5 13 94
— Marg, PAsst aD, Mathystr. 14-20
— Mathilde, We, Hildebrandstr. 30
— Max, Schreiner, Gerwigstr. 5
— Osk, Rentn, Schützenstr. 78
— Otto, kfmAng, Hardenburgweg 5
— Paul, Bautechn, Eisenlohrstr. 8
— Sofie, We, Veilchenstr. 35
Weißert Regina, Rentn, DurlacherStr. 73
— Wlh, Eisenhobler, Haselweg 7

BAUBEDARF KARLSRUHE i. B.
Baubedarf
Karlsruhe
Karlstraße 108/112
Fernruf * 28523
Ausführung von „Sunfix" Glasstahlbeton-Oberlichter

BLB BADISCHE LANDESBIBLIOTHEK
Baden-Württemberg

DKW-Lieferwagen
DKW-LEEB
Karlsruhe, Amalienstr. 63/65
FERNRUF 26018

Weißert Wlh, Gerüstbauer, Schwanenstr. 36
— Willi, Schmied, Haselweg 7
— Willi, StbSchaffner, Pfarrstr. 30
Weißes Röß'l, Speisegaststätte Rüppurrer Str. 2 ⇔ 2 48 11
Weißflog Paula, We, Seubertstr. 2
Weissgärber Elisab, We, Bienwaldstr. 23
Weißhaar Erich, VDirektor, Schumannstr. 2-4 ⇔ 5 08 68
— Erw, Blechn u Install, ForchheimerStr. 14
— Frdr, Ang, Uhlandstr. 33
— Hdw, Frau, ReinholdFrankStr. 36
— Luise, Frau, Dohlenweg 10 f
— Ottilie, We, ForchheimerStr. 14
Weißhaupt siehe auch Weishaupt
— Arth, ResLokheiz, Diakonissenstr. 5
— Hans, Bäcker, Laubenweg 19
— Karl, Rentn, Werderstr. 13
— Karl, Vulkan, Sophienstr. 83
— Wrn, Schlosser, Krämerstr. 34
Weissig Martha, We, Kaiserstr. 50
Weißinger Alb, Autovermietg, Hirschstr. 11 ⇔ 2 84 62
— Alfr, WerkM, Lerchenberg 7a
— Alice, Frau, RüppurrerStr. 45
— Emilie, We, Lederstr. 11
— Gudrun, Lehrn, GrötzingerStr. 22
— Helene, We, Wilhelmstr. 27
— Hrm, Rentner, Wattkopfstr. 25
— Hrm, SchlossM, Lerchenberg 7
— Dr Joh, Prof, Heckenweg 3 ⇔ 3 00 09
— Karl, Kammermus, Ebertstr. 3 ⇔ 3 22 53
— Max, MaschSchloss, Weiherstr. 13
— Ortw, BbInspAnw, GrötzingerStr. 22
— Theo, Zuckerwarenfbr, Auer Str. 5 ⇔ 4 23 93
— Wrn, Dreher, Rappenstr. 1
— Wlh, ElMech, Schwanenstr. 28
— Wlh, OLehr, GrötzingerStr. 22
Weißkopf Eug, KfzHandw, Feldbergstr. 3
— Stef, Arbeiter, Enzstr. 11
Weißmann Bertha, We, Buntestr. 10
— Fritz, Schreiner, Imbertstr. 6
— Kurt, kfmAng, Gärtnerstr. 5 ⇔ 4 13 25
— Lina, Buchbinder, KarlsruherAllee 11
— Marie, We, Neckarstr. 9
— Martha, InkVertr, Liebigstr. 7
— Wlh, kfmAng, Geibelstr. 11 ⇔ 5 12 95
Weißmüller Heinfried, Student, Vogesenstr. 8
Weissner Heinz, ElMont, GottesauerStr. 33a
Weißschädel Hch, ORechnRat iR, Fisenlohrstr. 32
Weiste Siegl, Frau, Karlstr. 85
Weisweiler Jos, Gärtn, Feierabendweg 19
Weith Erwin, KlempnerM, HansSachsStr. 27
Weithaas Otto, Konstrukteur, Klosterweg 23
Weitlauff Fritz, Bindfadengroßhdlg, Kriegsstr. 97a ⇔ 2 63 48
Weitz Günth, Kfm, MarxzellerStr. 3
— Marg, We, MarxzellerStr. 3
Weitzel Else, We, Eisenlohrstr. 33 ⇔ 5 36 66
— Dr Hch, Rechtsanw, HambacherStr. 10
— Hch, Rentn, HambacherStr. 10
Weitzer Dr Reinh, Arzt, Kanonierstr. 18
Weitzsäcker Hch, LebensmGesch, Bahnhofplatz 4 ⇔ 3 08 53
Weixel Julie, We, Ruschgraben 97
— KarlFrdr, Musiker, Reichenbachstr. 23
Weixler Edm, Schrein, JohannStraußStr. 4
— Jos, Arb, ImKrautgarten 5
Weiyand Ldw, Kfm, Steubenstr. 3
Weizenecker Elisab, Lehrn a d Hochschule f Musik, Stephanienstr. 10 ⇔ 2 02 09
— Hugo, Prof aD, Stephanienstr. 10 ⇔ 2 02 09
Weizenegger Klara, Pflegerin, Schumannstr. 11
Weizenhöfer Johs, Hdlr, DurmersheimerStr. 62
— Osk, Händler, Bellenäckersiedlung 1
Wejda Anna, Frau, AuerStr. 9
Weker Paula, We, Erzbergerstr. 30
Wekerle & Schiffer, GroßhdlsVertrg, Seubertstr. 6 ⇔ 2 30 52
Wekerle siehe auch Weckerle
— Alfr, Kfm, Seubertstr. 6
— Jak, Küfer, Pfalzstr. 203
— Luise, We, Salmenstr. 27
Welcker Osk, Ing, Rankestr. 7
Weleff Dimiter, DiplIng, Lachnerstr. 6
Weling Mart, kfmAng, Bernhardstr. 19
Welk Charl, We, KarlFriedrichStr. 22
— Karl, Helf in Steuersach, AugustBebelStr. 71 ⇔ 5 26 97
Welke Elsa, We, Wachhausstr. 12
— Josef, Verbandsprüfer, Kaiserallee 97
Welker Adolfine, We, Karlstr. 122
— Alfr, Buchh, Damaschkestr. 36
— Anna, We, Postweg 25
— Barbara, We, Madenburgweg 8
— Bernh, Rentner, Hennebergstr. 43
— Christian, Mechan, Kirchfeldstr. 62
— Emilie, Frau, Waldstr. 20 H
— Hch, MaschSchlosser, WormserStr. 20
— Hch, ORegRat, Gebhardstr. 21
— Herb, Techn, Sophienstr. 126
— Hub, Malergesch, Südendstr. 24 ⇔ 3 10 84 (Wohn: Südendstr. 19)
— Joh, Arb, Bienwaldstr. 9
— Joh, Rentn, WormserStr. 20
— Jos, Arb, Brückenstr. 20
— Karl, Bauing, Treitschkestr. 8
— Willi, kfmAng, Postweg 23a ⇔ 5 06 15
Wella-Verkaufslager, Friseurbed, Wilhelmstr. 16 ⇔ 2 56 60
Wellan Alfr, Gärtner, Hirschstr. 98
— Joh, Rentn, DurlacherAllee 48
Welle Art, Wagner, Hertzstr. 100
— Chr, Rentn, Hertzstr. 100
— Günt, StInsp, Dreisamstr. 22
— Mina, We, GottesauerStr. 14
— Otto, Kraftf, Uhlandstr. 9
— Wlt, Schrein, KarlDelisleStr. 5
Wellenreuther Dr Bruno, DiplKfm, beratender Betriebswirt, Händelstr. 17 ⇔ 5 34 95
— Fritz, GenVertr, Händelstr. 17 ⇔ 5 16 41
— Fritz, kfmAng, Hagsfelder Allee 23
Weller Aug., BbOSekr, MainzerStr. 12
— Berth, BkAng, Douglasstr. 28
— Erw, PolBeamt, Marienstr. 91
— Helm, kfmAng, Kronenstr. 45
— Herb, Metallschleifer, Lindenallee 25
— Kurt, Bäckerei, Nebeniusstr. 8 ⇔ 3 16 51 Fil: Ebertstr. 6 ⇔ 3 16 51
— Mina, We, Douglasstr. 30
— Sophie, We, DurlacherAllee 24
Wellinger Ant, Arb, LangeStr. 105
— Gisela, We, LangeStr. 83
Wellmann Emilie, Inh: Sam Ruf, LebensmGesch, EggensteinerStr. 8
— Hch, Reisender, EggensteinerStr. 8
Wellnitz Aug, SpkSekr, Krokusweg 43
— Hch, PolOM, Weinbrennerstr. 47
— Melitta, Expedn, Mathystr. 14-20
— Rolf, Arbeiter, Sophienstr. 63
Wells Bruno, MaschSchlosser, Bismarckstr. 53
Wellstein Kurt, Zimmerer, Amalienstr. 63
Welp Paul, Tourenltr, Roonstr. 18
Welsch Frz, Rentn, Kaiserstr. 172
— Maria, We, Karlstr. 132
— Mich, Rentn, Klosterweg 20
— Wlh, HdlgsBevollm, Wutachstr. 12 ⇔ 5 12 15
Welscher Ewald, VMathem, Poststr. 2 ⇔ 3 15 76
Welschinger Emil, OLehr, Draisstr. 17
Welser Eva, Frau, Haid&NeuStr. 64
Welte Alb, Rentn, Wilhelmstr. 58
— Anna, We, Moningerstr. 7-11
— Eug, OberM, Aderstr. 46 ⇔ 2 57 58
— Frdr, LebensmGesch, Uhlandstr. 20 ⇔ 5 26 81
— Frdr, Lokf, HeilbronnerStr. 12
— Gertr, We, Herderstr. 13
— Lor, Elektr, Oosstr. 1
— Luise, We, Kniebisstr. 39
— Paula, We, Pfinzstr. 76 H
— Wlt, RbRat, KehlerStr. 8
— Wlt, D u HSalon, AmStadtgarten13 ⇔ 3 17 18 (Wohn: Breite Str. 32)
Weltendorf Hanna, Hebamme, Kaiserallee 10
Welter Ant, Zeitungshdlr, EttlingerStr. 19
— Gerhard, Krkpfleger, Reichenbachstr.26
— Günther, Landessekr, Boeckhstr. 29
— Jak, ZeitgsHdlr, Zähringerstr. 90
Weltle Lina, Frau, SchwetzingerStr. 23
— Willi, MaschM, Luisenstr. 52
Weltner Adam, HdlsVertr, Falkenweg 7 ⇔ 3 21 74
— Käte, Frau, Neckarstr. 21
Weltz Paul, Ing, Postweg 4
Welz Alfr, Schreiner, Werderstr. 70
— Erna, Frau, Klopstockstr. 6
— Hans, BauIng, Leopoldstr. 28
— Kurt, Arb, Neufeldstr. 23
— Marg, We, Hirschstr. 18
— Rosa, Bilanzbuchhn, Nokkstr. 12
— Willi, Vertr, Kaiserstr. 97
— Willy, Gärtner, Kaiserstr. 97
Welzel Sgfr, ElTechn, Damaschkestr. 15 ⇔ 2 58 34
Welzien Alfr, Kraftf, Fasanenstr. 8
Wemlinger Aug, VerwInsp, Gerwigstr. 19
— Käthchen, We, Gerwigstr. 19
Wemmert Martha, Frau, Pfinzstr. 64
— Wlh, technAng, Pfalzstr. 23
Wenck Helm, Arbeiter, Tullastr. 78
Wenczel Elfr, Frau, HeilbronnerStr. 6
— Maria, We, RastatterStr. 23
Wende Karl, Arb, Augartenstr. 15
— Willi, BbGehilfe, Dammerstockstr. 19
Wendeborn Karl, Versandltr, Pfinztalstr. 81
Wendel Ad, BehAng, Brahmsstr. 25
— Ad, Rentn, Brahmsstr. 25 ⇔ 5 16 86
— Ant, Handform, Bienleinstorstr. 26
— Aron, Zimmerm, GutMagnusStr. 5

Bei Sterbefällen rufen Sie bitte: Sammelnummer 22411
Wir besorgen alles! Sämtliche Formalitäten bei den Behörden kostenlos!
Erstes Karlsruher Bestattungsunternehmen „Pietät"
MATHÄUS VOGEL
Särge vom einfachsten bis prunkvollsten. Sterbewäsche in großer Auswahl. Überführungen von und nach auswärts.
HIRSCHSTRASSE 44 und HAID-&-NEU-STRASSE 44

BLB BADISCHE LANDESBIBLIOTHEK
Baden-Württemberg

Gebr. Kolb Bau- u. Möbelschreinerei Gegr. 1872
Bachstraße 43 Glaserei Fernruf 52221/22

Wendel Elisab, We, Klavierlehrn, Kaiserallee 123 ⇨ 5 17 75
— Elisab, We, Belfortstr. 7
— Elisab, We, Gartenstr. 8
— Frdr, kfmAng, ReinholdFrankStr. 39
— Jak, Bauing, Hirschstr. 15
— Jakob, Gipser, Kornblumenstr. 1
— Joh, Maurer, Kieselweg 11
— Kath, We, Haid&NeuStr. 8
Wendelstein Gust, Fuhruntern, Fritschlachweg 1c ⇨ 5 02 05
Wendenburg Joh, Ing, Weinbrennerstr. 63
—Johanna, We, Weinbrennerstr. 63
Wendenburg Dr. Johannes, prakt Tierarzt, BeiertheimerAllee 12 ⇨ 2 50 75 Sprechst.: Mo.-Di. 16-17, Mi.-Fr. 15-18 Sa. 12-13 Uhr *
Wendl Maria, Frau, Goethestr. 22
Wendland Edith, Frau, Siemensallee 53
— Edm, Ang, Winterstr. 47
— Hans, Ing, Hirtenweg 10
Wendler Anna, Frau, Blumentorstr. 34
— Ant, städtArbeiter, Vokkenaustr. 41
— Klara, Frau, LimburgerWeg 20
Wendlik Siegfr, Zollsekr, Erzbergerstr. 46
Wendling Abraham, Tapez, Lindenallee 34
— Aug, MontLtr, Bachstr. 40a
— Emil, Mech, Wilhelmstr. 80
— Frz, Gärtn, Gewann In der Lansing 1
— Frieda, We, Werderstr. 7
— Frdr Wlh, GärtnM, In der Lansing 1 ⇨ 4 13 84
— Gebr, Gartenbaubetr, Gewann in der Lansing 1 ⇨ 4 13 84
— Hellm, GärtnM, Gewann in d Lansing 1 ⇨ 4 13 84
— Herb, BbSekr, Lachnerstr. 23
— Hrm, Gärtner, Jollystr. 13
— Karl, HausM, KarlFriedrichStr. 7
— Lina, We, Gewann In der Lansing 1
— Pauline, We, Gewann In der Lansing 1
Wendnagel Emma, Rentn, BadenerStr. 33
Wendt Diethard, Assess, Hübschstr. 21
— Emma, We, Kaiserstr. 91
— Erich, BbSignalWerkM, Weiherfeldstr. 21
— Ernst, Kraftf, Rheinbrückenstr. 14
— Dr Günther, OKirchenrat, Hauffstr. 1 ⇨ 2 59 69
— Dr Hans Joachim, Röntgenfacharzt, RüppurrerStr. 13 ⇨ 2 75 92
— Hilda, We, Staudingerstr. 15
— Leop, Bauarb, WormserStr. 10
— Lotte, Frau, Bachstr. 8
— Martin, ElIng, Yorckstr. 64
— Otto, Schrankenw, WolfartsweiererStr. 18a
— Rich, Ing, AugustBebelStr. 71
— Wlt, Mech, WormserStr. 10
— Wlh, Maur, Vorarb, Lameystr. 57
— Willi, Arb, Reichenbachstr. 21
— Wolfg, Konstrukteur, Wichernstr. 4
Wendte Diedrich, OVollzBeamt iR, KonradinKreutzerStr. 12
Wenger Elisab, Frau, Jollystr. 29/31
— Gust, KfzHandw, Nebeniusstr. 20
— Karl, D u HSchneiderei, LudwigWilhelmStr. 4 ⇨ 2 44 71
Wengert Ad, Lagerarb, Marienstr. 22
— Joh, Arb, RastatterStr. 24
— Maria, Frau, Bismarckstr. 75
Wengler Clara, We, Wendtstr. 13 ⇨ 5 18 95
— Heinz, Bauarb, DurmersheimerStr. 35
Wengryn Johann, Kfm, Karlstr. 91
Wengrzik Jos. OFeldwebel, Karlstr. 144
Wengzinek Max, Kfm, Weinbrennerstr. 86
Wenig Gg, PAng aD, Hauptbahnstr. 6
Weniger Barbara, We, Neubruchweg 2, Baracke 8
— Emma, We, Scheffelstr. 51
— Erich, kfmAng, Scheffelstr. 51
— Fritz, städtAng, Südendstr. 26
— Gg, Kellner, AugustSchwallStr. 4
— Hans, Laborant, Itzsteinstr. 6
— Kurt, Drogist, Augartenstr. 73
— Paul, Rentn, Marienstr. 34
Wenisch Ad, SchneiderM, DurmersheimerStr. 3
Wenk siehe auch Wenck
— Elfr, Schneiderei, Seubertstr. 2
— Ferd, Kalkul, Sophienstr. 48
— Frz, Kraftf, Asternweg 57
— Frz, Polsterer, Asternweg 57
— Frdr, Buchh, Hardtstr. 45b
— Hel, We, EmilGöttStr. 15
— Jos, städtArb, Hammweg 51
— Osk, Kammervirt aD, Gellertstr. 26
— Sofie, We, Seubertstr. 2
Wenke Alfr, Lehramtskandidat, Staudingerstr. 17
— Gisela, Souffleuse, Mathystr. 14-20
— Olga, We, Erzbergerstr. 32
Wenner Ad, BuchdrM, Ernststr. 96
— Alfr, Kfm, Sophienstr. 206
— Arth, Bauschlosser, Hardtstr. 11 ⇨ 5 32 02
— Aug, Radiogesch, Pfinztalstr. 32 ⇨ 4 21 88 (Wohn: Lamprechtstr. 8)
— Elsa u Mina, Priv, Kurfürstenstr. 4
— Erw, Kfm, Moltkestr. 149
— Eva, Frau, AugustBebelStr. 65
— Frieda, Frau, Hauptstr. 104
— Frieda, We, Ernststr. 96
— Frdr, OLokf iR, LudwigMarumStr. 41
— Fritz, Schrifts, MannheimerStr. 78 ⇨ 2 34 38
— Georg, Arbeiter, Nuitsstr. 25
— Geschw, Wettersbachstr. 6
— Gust, Gärtnerei, Valentinstr. 17 ⇨ 5 32 98
— Gust, Rentn, Ernststr. 72
— Gust, Rentn, MannheimerStr. 78
— Hch, Schlosser, Westmarkstr. 37
— Hch, WerkM iR, Westmarkstr. 31
— Heinz, DiplVolkswirt, Westmarkstr. 37
— Käthe, We, Gerwigstr. 6
— Kurt kfmAng, Litzenhardtstr. 100
— Luise, Frau, Gluckstr. 9
— Luise, We, Westmarkstr. 99
— Max, Arbeiter, Bannwaldallee 94
— Reinh, VermOInsp, Buschwiesenweg 8a
— Wlh, HWeichenw, Saarlandstr. 101a
— Wilhelmine, We, Ernststr. 96
Wenning Hch, Rentn, Hardenburgweg 2
Wenninger Anna, We, Kapellenstr. 10
— Christ, SchuhmWerkst, Lessingstr. 12
— Siegfr, SparkAng, Nuitsstr. 1a
— Wilhelmine, We, Werderstr. 71
Wennsch Rud, Arb, Pfinztalstr. 9
Wensauer Maria, We, Werderstr. 21
Wensch Wrn, Prok, Wichernstr. 8 ⇨ 2 49 68
Wenske Ida, Stickerin, Keplerstr. 4
— Paul, Kellner, Sudetenstr. 76
Wentz siehe auch Wenz
— Elisab, We, Bahnhofstr. 3
— Elise, Frau, Marienstr. 47
— Emil, HausMiR, Rankestr. 4
— Frdr, Weber, Gartenstr. 8
— Fritz, LebensmGesch, Scheffelstr. 44a ⇨ 2 11 73
— Jak, Dreher, Siemensallee 17
— Jos, PBetrAsst, Uhlandstr. 34
— Otto, Schlosser, Kaiserstr. 117
— Wrn, Kfm, Kaiserstr. 117
— Wrn, Schlosser, Cäciliastr. 2
Wentzel siehe auch Wenzel
— Ant, Schokoladenhaus, Bahnhofplatz 6 ⇨ 3 04 00
— Ernst, Kfm, Sperberweg 7
Wentzler Aug, MaschArb, Klauprechtstr. 39
— Klara, We, Karlstr. 50
Wenusch Johann, Wagner, BaslerTorStr. 15
Wenz siehe auch Wentz
— Alfons, Fernmeldemont, ErnstFriedrichStr. 14
— Anna, Schneiderin, BingerStr. 45
— Anna, We, ErnstFriedrichStr. 6
— Benj, Landw, Westmarkstr. 105
— Bernh, Kraftf, Sommerstr. 4
— Berta, We, Essenweinstr. 43
— Elisab, We, Ostmarkstr. 72
— Elise, Frau, Luisenstr. 75
— Elise, Priv, Westmarkstr. 107
— Ella, We, Herweghstr. 9
— Emma, Büfettfräulein, Schützenstr. 64
— Emma, We, Reichardtstr. 1
— Emilie, We, Posseltstr. 5
— Erich, Buchh, Sommerstr. 20
— Erich, Eisendreher, Merkurweg 10
— Ernst, Kfm, Gebhardstr. 19
— Frieda, Theaterschneidn, Boeckhstr. 48
— Frdr, HLehrer, HeidelbergerStr. 4
— Frdr, OAmtsgeh, RastatterStr. 23
— Frdr, OLokf aD, HeidelbergerStr. 4
— Frdr Wlh, GravierM, Resedenweg 12
— Fritz, Kirchendiener, Rappenstr. 1
— Fritz, Kraftf, Herweghstr. 9
— Gerh, Gipser, Schützenstr. 39
— Gertr, Mietwaschküche, Wasgaustr. 7
— Gust, Dreh, Wasgaustr. 8
— Hch, OLokheiz, Wielandtstr. 20
— Hrm, Kraftf, Goethestr. 22
— Hrm, Mont, Marienstr. 40
— Ida, Priv, Westmarkstr. 107
— Karl, Gewerbeschulrat, Dreisamstr. 28
— Karl, Kraftf, Wielandtstr. 28
— Karl, VKfm, Märchenring 33
— Kurt, Bohrer, AntonBrucknerStr. 17
— Luise, Frau, Bergwaldstr. 1
— Luise, Frau, Klopstockstr. 6
— Magd, We, Rappenstr. 1
— Marg, Amalienbadstr. 21
— Maria, We, Schützenstr. 1
— Marie, We, Eichelgasse 12
— Otto, Blechn u InstallM, Pfinzstr. 94 ⇨ 4 25 26 (Werkst: Kelterstr. 1)
— Rhrd, BkAng, Wasgaustr. 7
— Rob, MaschSchloss, Lessingstr. 32
— Rud, MechM, BingerStr. 45
— Theo, Schlosser, Turmbergstr. 7a
— Wrn, Schaffner, Morgenstr. 35
— Wlh, Schlosser, DaxlanderStr. 36
— Willi, Fräser, Wasgaustr. 8

Wilhelm Müller BÜRO-EINRICHTUNGEN Karlstraße 34
General-Vertretungen Büromaschinen Fernruf 27080

BLB BADISCHE LANDESBIBLIOTHEK
Baden-Württemberg

MONINGER BIER
anerkannt hervorragend

Wenzel siehe auch Wentzel
— Alb, Kfm, Vinzentiusstr. 5a
— Alb, Schlosser, Hohenstaufenstr. 27
— Alb, Stadtamtsrat iR, Karlstr. 148
— Alfr, Arb, Dohlenweg 1
— Alois, LebensmGesch, Falkenweg 69
— Anna, We, Neuensteinstr. 12
— Anna, We, Turmbergstr. 4
— Artur, ModSchlosser, Winterstr. 21
— Aug, Automech, DurmersheimerStr. 122
— Berta, We, AugustBebelStr. 66
— Ed, Pensionär, AuerStr. 21
— Elisab, We, GottesauerStr. 41
— Emma, Frau, NeureuterStr. 41
— Frdr, OIng, Bachstr. 1a
— Fritz, BbOInsp, Ruschgraben 10 ⇔ 2 45 19
— Georg, BäckerM, Rechts der Alb 28
— Gg, Gipsergesch, DurlacherStr. 87
— Gerda, Ang, Körnerstr. 26
— Gerh, Zimmerm, KarlsruherAllee 1
— Hans, Kellner, LangeStr. 89
— Harry, Maler BadenerStr. 4
— Heinz, ModSchloss, Haselweg 27
— Heinz, SparkAng, AntonBrucknerStr. 7
— Hrm, Rentn, Maxau am Rhein, Beim ehem Pionierpark
— Jos, Archit, Wendtstr. 13 ⇔ 5 22 24
— Jos, Kraftf, Charlottenstr. 43
— Jul, PAmtm, Dreisamstr. 16
Wenzel Kurt, Zahnarzt, Steinstr. 23 ⇔ 2 45 86 Sprechz: 9-12 u 14-18 Uhr, Mittw u Samst keine *
— Luise, VerwAng, Rheingoldstr. 12
— Marg, We, Scheffelstr. 37
— Maria, Frau, Seminarstr. 11
— Maria, We, Lessingstr. 1a
— Martha, Frau, Kriegsstr. 244
— Mechthilda, We, DurlacherAllee 44
— Osk, Rentn, Sophienstr. 13
— Paul, HdlsVertr, Treitschkestr. 7
— Paula, We, Sternbergstr. 9
— Rud, DiplIng, DürkheimerStr. 7
— Vikt, Handformer, Lessingstr. 1a
— Wlt, OPInsp, KarlHoffmannStr. 3
— Wrn, technAng, Boeckhstr. 7
— Wlh, Schlosser, KarlWilhelmStr. 26
— Willi, Werkzeugm, Bachstr. 42
Wenzewski Frz, Install, AugBebelStr. 63
Wenzl Jos, Kraftf, Charlottenstr. 43
— Jos, Kfm, Nuitsstr. 33
— Maria, DSchneiderei, PfarrerBlinkStr. 16
— Woldemar, Arb, PfarrerBlinkStr. 16
Wenzler siehe auch Wentzler
— Ad, Rentn, KarlWilhelmStr. 11
— Ferd, Kontrolleur, NeueAnlageStr. 40
— Frdr, OLokf, RüppurrerStr. 88a
— Dr Jos, OStudRat, DurlacherAllee 35
— Karl, Rentn, Pfinztalstr. 59
— Maria, OPSekrn, Häusserstr. 8
— Wlh, Rentn, Kriegsstr. 126
Werbedruck GmbH Karlsruhe, Druckerei, Sophienstr. 116 ⇔ 2 16 08
Werber Dr Frdr, ORegRat aD, Staatsrat, Kriegsstr. 71 ⇔ 2 80 02
Werckmeister Guido, StudRat aD, Ebertstr. 216
Werdehausen Joh, Bautechn, Kapellenstr. 64
Weresch Joh, Zimmerm, Kriegsstr. 109
— Paul, Arb, Hirtenweg 18
Weritz Emilie, We, Kronenstr. 47
Werk Erich, SchreinM, Boeckhstr. 13
Werker Elisab, We, Waldstr. 21
Werkes Emilie, Frau, Uhlandstr. 25
— Hans, Autoverk, Uhlandstr. 25
— Hans, Lohnbuchh, Wilhelmstr. 68
— Heinz, Lohnbuchh, Morgenstr. 31
— Joh, Rentn, Lachnerstr. 13
Werkmann Daniel, Archit, Bauamtmann aD, Belfortstr. 15
— Günth, Bauing, Belfortstr. 15
Werkmeister Frdr, Arbeiter, Wachhausstr. 12c
Werle Ernst, kfmAng, Margaretenweg 4
— Frdr, Kfm, Haid&NeuStr. 80
— Frdr, Rohprodukte, Sophienstr. 119 ⇔ 2 08 35
— Herta, Frau, Boeckhstr. 32
— Juliane, Frau, Dreisamstr. 22
— Lisette, We, GottesauerStr. 21
— Ldw, Kontrolleur, MarieAlexandraStr. 41
Werli Mich, Arb, Jägerstr. 20
Werling Alb, PolBeamt, Silcherstr. 30
— Gertr, PAsstn, BeiertheimerAllee 44
— Kath, We, Kriegsstr. 66
— Kurt, VerwAng, Silcherstr. 30
— Otto, OTriebwagf, Karlstr. 118
— Phil, Rentn, Luisenstr. 29
— Wlt, Blechnerei, Kriegsstr. 92 (Werkst: GottesauerStr. 13) ⇔ 2 17 68
Wermer Charlotte, We, Hirtenweg 14
Wermuth Jos, Betonbauer, Scheffelstr. 45
Wernard Hel, DSchneid, Nowackanlage 17
— Matth, Rentn, Nowackanlage 17
Werne Gertr, Frau, Weinbrennerstr. 55
— Marie, Frau, Rheinstr. 31
— Rud, Lagerist, Luisenstr. 52
Werneck Horst, kfmAng, Karlstr. 119
Wernecke Heinz, MechM, Gebhardstr 5 ⇔ 3 05 50
— Hertha, We, Rudolfstr. 27
— Loth, Schreiner, MarieAlexandraStr. 38
— Reinh, MechanM, Geranienstr. 9

R. Wernecke
Maschinenbau
Rintheimer Str. 66 ⇔ 25209

WERNER SCHMITT
Wäsche — Korsetts
Kaiserstraße 189 ⇔ 22579

Werner Albr, Archit, Zietenstr. 38
— Dr Alex, Vorstand d Fa Ritter AG, GrafEbersteinStr. 27 ⇔ 3 05 79
— Alfr, Ang, Schloßplatz 10-12
— Alice, Frau, Murgstr. 7
— Amalie, We, Kriegsstr. 93
— Anna, We, Dragonerstr. 11
— Anna, We, Neufeldstr. 6
— Anna-Luise, We, Rheingoldstr. 17
— Anneliese, Frau, Feldblumenweg 2
— Arth, Heizer, Gartenstr. 70
— Berte, We, Vogesenstr. 8
— Brigitte, Frau, Nokkstr. 20
— Egon, Werkzeugm, Zähringerstr. 53a
— Elfriede, Sekrn, Schwarzwaldstr. 24
— Elisab, Retnerin, DurlacherStr. 75
Werner Elisab, We, DurlacherStr. 73
— Elise, We, Amalienstr. 1
— Emma, Rentnerin, Boeckhstr. 29
— Erich, StudRat, Nokkstr. 13 ⇔ 2 04 97
— Erna, VerwAng, Gluckstr. 6
— Ernestine, We, Uhlandstr. 26
— Ernst, Maurer, Rheinstr. 67
— Ernst, MaurerM, Gartenstr. 61
— Erw, Dekor, Eckenerstr. 16
— Erw, Kellner, Nebeniusstr. 20
— Eug, Galvaniseur, Silcherstr. 15 ⇔ 5 20 93 (Betrieb: Werderstr. 72 ⇔ 2 72 38)
— Eug, MaschSchloss, Veilchenstr. 37
— Eva, We, Strahlenburgweg 5
— Ferd, Bierbr, Gartenstr. 68
— Frz, ElektroM, Hardenburgweg 16
— Frz, VAng, Hölderlinstr. 5
— Frieda, Frau, Kanzlerstr. 12
— Frieda, We, Roonstr. 27
— Frieda, We, Weltzienstr. 39
— Friedel, We, Lerchenstr. 2
— Frdr, Bäcker, Schulstr. 2
— Frdr, Lokf, Schützenstr. 4a
— Dr Fritz v, Bundesrichter, Sophienstr. 5 ⇔ 2 47 72
— Fritz, Kfm, Sophienstr. 168
— Fritz, Pens, Geibelstr. 7
— Gerh, Buchh, Gerwigstr. 54
— Gerh, MaschArb, Neufeldstr. 6
— Gertr, We, Feldblumenweg 2
— Gertr, We, Sophienstr. 63
— Günter, Kraftf, Amthausstr. 21a
— Günther, RegRat zWv, Hohenzollernstr. 17
— Günther, VerwInsp, DanzigerStr. 18 ⇔ 3 23 37
— Gust, Emaillemaler, RintheimerStr. 12
— Gust, technAng, Gartenstr. 68
— Hans, Ang, Frühlingstr. 7
Werner Hans, elektrotechn Büro, Kurfürstenstr. 8 ⇔ 3 06 82 siehe Paul Stein *
— Hans, Kfm, Kriegsstr. 179a
Werner Dr. Hans, prakt. Arzt, ReinholdFrankStr. 19 ⇔ 2 81 28 Sprechzeit: Mo, Do, Sa 9-12 Uhr, Di u Fr 15-18 Uhr, Mi keine *
— Hans, Schlosser, Marstallstr. 26
— Hans, VAng, Dammerstockstr. 58
— Hansjörg, Lehrer, Gartenstr. 62
— Hedy Vertrn, Kuckucksweg 32
— Hch, Ang, Klauprechtstr. 21
— Hch, kfmAng, Augustastr. 5
— Heinz, Fräser, Bruchweg 30
— Heinz, SchreinerM, Erzbergerstr. 42
— Heinz, Werkzeugmacher, Lamprechtstr. 7
— Helm, kfmAng, Neckarstr. 16
— Herb, HdlsVertr, KarlWilhelmStr. 10 ⇔ 2 80 07
— Herb, Kassenverw, Redtenbacherstr. 14 ⇔ 2 77 08
— Hilde, Frau, Rudolfstr. 26
— Horst, Kraftf, Bachstr. 42
— Horst, StbSchaffn, Hirtenweg 29
— Horst, Verkaufsfahrer, Nuitsstr. 18
— Hugo, kfmAng, Augartenstr. 33
— Inge, We, Herrenstr. 52
— Joh, RegOSekr, Goethestr. 52
— Johanna, We, Kaiserallee 41
— Jos, Gastw z Darmstädter Hof, AuerStr. 19 ⇔ 4 22 78

BAUGELD zu 4½% und hohe Steuerersparnis oder jährl. 25 bis 35% Wohnungsbau-Prämie. Guthabenzins 2½%
BADENIA BAUSPARKASSE KARLSRUHE 25 JAHRE
TELEFON 27318

BLB BADISCHE LANDESBIBLIOTHEK
Baden-Württemberg

Karlsruher Eisen- und Stahlhandel G.m.b.H.
Stab- u. Formeisen - Universaleisen - Spezialprofile - Qualitätsstabstahl - Blankmaterial - Schmiedematerial Qualitätsfeinbleche - verzinkte Bleche - Mittel- und Grobbleche, sowie Stahlbleche in sämtlichen Güten, Formaten und Stärken - Gas- und Geländerrohre - rohe schwarze Schrauben - Unterlegscheiben und Federringe
KARLSRUHE Fautenbruchstraße 49/51 Ruf Sammel-Nr. 3 14 87
Fernschreiber: Nr.: 0782 763 esta karlsruhe

Werner Jos, Maurer, Fremersbergweg 12
— Käthe, We, Bahnhofstr. 10
— Käthe, We, Hardenburgweg 16
— Karl, OPSekr iR, Geranienstr. 7
— Karl, PolKommissar, Engesserstr. 12
— Karl, StbOSchaffn, Humboldtstr. 29
— Karl, Techn, LudwigWilhelmStr. 7
— Karl, VerwAng, Zietenstr. 85
— Karl, Weber, Bachstr. 42
— Karl, WerkM, Brauerstr. 3
— Karol, Rentn, Moningerstr. 7-11
— Konrad, VKfm, Kaiserallee 82
— Kurt, Café Haas, Amalienstr. 14b ⇔ 2 75 30
— Kurt, VerwInsp, Volzstr. 17
— Lina, Verkfn, Karolingerstr. 1
— Luise, We, Rankestr. 12
— Marg, We, Sophienstr. 25-31
— Maria, Frau, Boettgestr. 22
— Maria, We, Hardtstr. 16
— Maria, We, LudwigMarumStr. 13 ⇔ 5 16 66
— Marie, We, Ebertstr. 7

Werner Marta, Süßwaren, Weine — Spirituosen
Rheinstraße 8
Wohn: Weinbrennerstr. 81 ⇔ 5 08 90

— Marta, We, Schwarzwaldstr. 24

Max Werner
Elektromotoren
Transformatoren
Reparaturwerk
Gablonzer Str. 9 ⇔ 52771

— Nik, st g Masseur u Fußpflg, Kaiserstr. 99 ⇔ 2 48 42
— Osk, MinRchRat aD, Adlerstr. 18a
— Osk, Schneid, Schützenstr. 98
— Ottilie, GeschInhn, Kriegsstr. 179a
— Otto, HdlsVertr, Jollystr. 4 ⇔ 2 66 09
— Otto, MetzgM, Lamprechtstr. 15
— Otto, OPAmtm iR, RüppurrerStr. 120
— Otto, VerwOSekr, Rechts der Alb 35 ⇔ 3 05 01
— Otto-Karl, HLehrer, AntonBrucknerStr. 6
— Paul, DiplIng, Kropsburgweg 5
— Ph, Drechsler, Schützenstr. 67
— Rich, Schuhm, Rudolfstr. 10
— Rob, Autoverleih, Schützenstr. 59 H ⇔ 22576 (Wohn: Sternbergstr. 16)
— Rud, Arb, Scherrstr. 15
— Rud, kfmAng, Roggenbachstr. 21
— Rud, Opernsänger, Akademiestr. 75
— Ursula, Frau, Baumeisterstr. 18
— Th, Konstrukt, Kirchfeldstr. 38
— Viktor, RgAng, Neckarstr. 16
Werner Dr med W, Arzt, Wendtstr. 9 ⇔ 5 11 53
Montag—Freitag 15-18 Uhr, ausg. Mittw., Mittwoch u. Samstag nur 9-10 Uhr
— Wlt, Ang, Marienstr. 16
— Wlt, kfmAng, Klauprechtstr. 48
— Wlt, techn BbOInsp, Killisfeldstr. 42, Wohnhaus 1
— Wlt, Vertr, Lauterbergstr. 16 ⇔ 3 09 39
— Wlh, Ang, Scheffelstr. 53
— Wlh, Bürovorst, Scheffelstr. 47
— Wlh, kfmAng, Dammerstockstr. 21
— Wlh, Rentn, ErnstFriedrichStr. 2
— Willi, Arb, GutMagnusStr. 13
Werner Willi, MaschSchlosser, Degenfeldstr. 1
— Wolfg, Aquisiteur, NürnbergerStr. 3
— Wolfg, Ellng, Karolinenstr. 6
— Wolfhart, Bundesrichter, Ebertstr. 4 ⇔ 3 06 64
Werner-Ehrenfeucht Heinz-Joachim, Generalmajor aD, Schubertstr. 23 ⇔ 5 00 15
Wernert Herb, Katasterzeichner, Wattkopfstr. 44
— Karl, BehAng iR, Wattkopfstr. 44
Wernet Jos-Emil, Café-Rest, Pfinztalstr. 85 ⇔ 4 14 07 u Stüdstern-Gastst, EttlingerAllee 7 ⇔ 3 02 81
— Kätch, We, Weinbrennerstr. 60
— Rud, kfmAbtLtr, BeiertheimerAllee 36 ⇔ 3 24 86
Wernicke Marie, We, Liebigstr. 1
Wernigk Ldw, Domänenverw iR, Eisenlohrstr. 3
Wernlein Otto, kfmAng, Rittnertstr. 43
Wernthal Helm, Techn, LudwigMarumStr. 45
Werr Amalie, Frau, Kapellenstr. 70
— Jos, Ang, Tannhäuserstr. 10
Werre Luise, We, Moningerstr. 22
Werres Hdw, Frau, Pfalzstr. 143
Werrlein Jos, Mech, Herderstr. 6 ⇔ 53081
— Karl, Ang, Gartenstr. 41
Wersching Paul, Arb, Rheinstr. 29
Werst Elisab, We, Eichelgasse 6
— Erna, Frau, Eichelgasse 6
— Emil, Gipser, Bürgerstr. 19
— Ldw, Gastwirt, Zähringerstr. 24
— Paul, Kraftf, Pfinztalstr. 28
Werstein Anna, Frau, Schwanenstr. 26
— Balth, OPInsp aD, Geranienstr. 9
— Osk, Arb, Schwanenstr. 26
— Osk, Kraftf, Brunnenstr. 7
Werth Dolores, kfmAng, Humboldtstr. 15
— Erna, Frau, Körnerstr. 47
— Frdr, DiplIng, Liebigstr. 19
— Hans-Joachim, Fernmeldemont, Haselweg 17
Werthammer Hrm, WerkM, DanzigerStr. 18
— Karl, Install, Stephanienstr. 71
— Wlh, Eisendreher, Stephanienstr. 71
Werthauer Dr Kurt, Rechtsanw b Bundesger, Klosestr. 15 ⇔ 3 17 04
Werthes Hans VerwSekr, Gerwigstr. 59
Werthwein Fritz, MetzgerM, Karlstr. 77
— Gerh, LapoHWachtM, Augartenstr. 68
— KarlFrdr, Konditor, Schauinslandstr. 43 ⇔ 30690
— Rud, kfmAng, Karolingerstr. 2 ⇔ 3 04 85
Wertz Karl-Ludwig, Lagerist, Klauprechtstr. 23
Werz Eman, BbInsp, Mathystr. 14-20
Werzinger Cäc, We, Hördtstr. 13
— Helm, Arb, Klauprechtstr. 47
— Helm, StbSchaffner, Kaiserstr. 105
— Hrm, städtAng, Feldbergstr. 3
— Karl, Dachdeck, Hördtstr. 13
— Rosa, We, Kaiserstr. 117
— Willi, Monteur, Hördtstr. 13
Wesang Hub, HausM, Weberstr. 9
Wesch Egon, Dreher, Luisenstr. 58
— Elisab, We, Adlerstr. 32
— Emma, We, Kaiserstr. 88
— Hrm, Gemüsehdlg, Veilchenstr. 35

Kurt Wesch, früher J. Gültlinger
Grabmale, Sägerei u. Steinschleiferei
Haid-&-Neu-Straße 21 ⇔ 26386

Wesch Kurt, SteinmetzM, Humboldtstr. 18
— Lina, We, Schützenstr. 79
— Max, Maler, Luisenstr. 60
— Rob, Kfm, Jägerhausstr. 95
— Willi, techn Zeichn, RintheimerStr. 24
Weschenfelder Albertine, We, GrünwinklerStr. 1
— Alfr, Buchh, Sophienstr. 154
— Alois, BehAng, Augartenstr. 41
— Alwin, Install, Lindenallee 36
— Anna, We, Bergstr. 26
— Aug, Rentn, Huttenstr. 34
— Berta, We, ErnstFriedrichStr. 8
— Emil, Rentn, Christofstr. 3
— Eugen, Arb, Kreuzelbergstr. 33
— Hch, BbOSekr, RüppurrerStr. 43
— Helm, Arb, Reinmuthstr. 15
— Herb, Arb, KarlSchurzStr. 27
— Hrm, Ang, ErnstFriedrichStr. 8
— Hrm, Maler, Wattkopfstr. 46
— Hilde, Frau, Hauptstr. 6
— Jul, städtArb, Westmarkstr. 3
— Karl, Kraftf, Hofäckerstr. 12
— Karl, Monteur, Hofäckerstr. 14
— Leop, Rentn, AuerStr. 23
— Leop, Rentn, Spitalstr. 19
— Lina, Frau, Klopstockstr. 6
— Lina, Frau, Kreuzelbergstr. 33
— Ldw, VerwAng, Jägerhausstr. 54
— Marg, We, Amalienstr. 85
— Marie, We, Bienleinstorstr. 39
— O, kfmAng, Federbachstr. 8a
— Sophie, Frau, Litzenhardtstr. 114
— Wlt, Bauschlosser, Yorckstr. 19
Weschke Barb, We, Sternbergstr. 16
— Dr Heinz-Günther, Arzt, BeiertheimerAllee 40 ⇔ 32459
Weschler Anna We, Lessingstr. 50
— Heinz, Schreiner, Dohlenweg 10
— Julie, We, Moningerstr. 10a
— Karl, Rentn, HeilbronnerStr. 19
— Kath, We, Klopstockstr. 6
— Otto, Werkschreib, Yorckstr. 34
Wesel Gertr, Klavierlehrn, Uhlandstr. 40
— Hch, VInsp, Falkenweg 9 ⇔ 30936
— Jak, RbAmtm aD, Frühlingstr. 7
Weseloh Else, We, Viktoriastr. 6
— Herb, kfmAng, Donaustr. 32
— Johanna, Ang, Bachstr. 79
— Ludi, kfmAng, Kriegsstr. 186-188
Wesely Irma, PSekrn, MainzerStr. 11a
Wesenberg Horst, Arbeiter, Nuitsstr. 4
— Rich, Einrichter, Postweg 4
Wessa Eug, Lagerist, Leopoldstr. 23
— Mina, We, DaxlanderStr. 70b

Alban Weßbecher
Inh. Gg. Schreiner
Bauunternehmung Sedanstr. 7 ⇔ 51475
Wand- und Bodenplatten
Flachbedachungen und Isolierungen

Weßbecher Alb, Rentn, Sedanstr. 7
— Anna, FilLtrn, ReinholdFrankStr. 14
— Ant, Rentn, RüppurrerStr. 2 H
— Emilie, Frau, FranzAbtStr. 8
— Erich, Beamter, Kriegsstr. 14
— Eug, OFeuerwehrm, Mathystr. 2

Glasschleiferei mit Sandstrahlgebläse
Spiegelbeleganstalt
Autoglaserei
Ladeneinrichtungen
Joh. Rüger
Schützenstr. 57 Fernruf 24264

BLB BADISCHE LANDESBIBLIOTHEK
Baden-Württemberg

Bettfedernreinigung Inlett u. Federn **Ruf 3** - 1 - 2 - 3 - 4
A. Springer, Ettlinger Straße 51

Weßbecher Frdr, Student, Südbeckenstr. 7
— Frdr Wlh, Schreinerei, Ernststr. 84
— Gerh, Kraftf, Killisfeldstr. 5
— Josef, technKfm, Yorckstr. 30
— Liselotte, GeschInhn, Südhafenstr. 7
— Maria, We, Adlerstr. 52
— Oskar, MalerM, Pfauenstr. 60 ⇨ 31495
— Pius, Fris, Luisenstr. 73a
— Robert, Kopierer, Sophienstr. 61
— Rosa, Priv, Moningerstr. 7-11
— Ther, We, RüppurrerStr. 120
— Willi, Mech, Dohlenweg 9

Wessel Bernh, Arbeiter, LangeStr. 59
— Frz, Richter a BundesverfGericht, Gymnasiumstr. 22 ⇨ 4 21 38
— Hch, Reisebüroltr, Jollystr. 57
— Inge, DiplBibliothekarin, Mathystr. 14-20
— Irmg, We, Akademiestr. 65/67
— Rudi, Kraftf, Nikolausstr. 15

Wessely Andr, EBedienst, Hauptbahnstr. 2a
— Herb, Graveurbetr, Sophienstr. 138
— Herb, Graveur, Draisstr. 16
— Rud, Schreiner, AugustDürrStr. 4
— Wenzel, LokHeizer iR, AugustDürrStr. 4

Wessling Alfs, Ing, Werkvertretungen, Waldhornstr. 19 (Wohn: Eckenerstr. 7) ⇨ 22131

Wessnitzer Joh, Kraftf, Werderstr. 66

Westenfelder Arth, Rentner, Beckmüllerstr. 3-5
— Erich, Karthograph, Neckarstr. 61
— Frdr, Rentn, Hardtstr. 3
— Hrm, GeschInh, Waldstr. 6

Hermann Westenfelder
Kürschnermeister - Pelzwaren
Kaiserstraße 132 ⇨ 28389

Westenfelder Irma, kfmAng, Lauterbergstr. 16
— Mina, We, Stephanienstr. 12

Westenhoeffer Th, Apoth, Laubenweg 5 ⇨ 2 67 40 (Apotheke: Karlstr. 18a)

Westermann Alb, Korrekt iR, Steinstr. 29
— Anna, Kontrolleuse, Kanonierstr. 15
— Ant, PSchaffn aD, Irisweg 24
— Carl, Bildhauer, Haid&NeuStr. 54 ⇨ 2 02 45
— Dieter, Schlosser, AuerStr. 56
— Elisab, We, Mondstr. 5
— Elsa, We, AmZwinger 14
— Elsa, We, LebensmGesch, Schulstr. 1 ⇨ 7 02 15
— Else, Rk-Schwester, Turmbergstr. 14
— Frida, We, Moningerstr. 8
— Fritz, Arb, Moningerstr. 8
— Fritz, VerkLtr, Vorholzstr. 60
— Günt, MaschSchlosser, Ebertstr. 26
— Hannelore, Frau, Akademiestr. 48
— Hans, Ang, Hauptstr. 13
— Hdw, Frau LudwigMarumStr. 36
— Hch, Bäck, Schützenstr. 8a
— Johanna, We, Kriegsstr. 3a
— Jos, Fachkfm, Klauprechtstr. 41 ⇨ 2 35 67
— Jos, MechM, Wehrastr. 6
— Käthe, We, Dragonerstr. 5
— Karl, Ang, Rudolfstr. 15
— Karl jun, Bauing, Enzstr. 14
— Karl, Mech, Marienstr. 69

Westermann Karl sen, OLokf iR, Enzstr. 14
— Karol, Frau, Bachstr. 44
— Lore, Frau, Schützenstr. 56
— Lucia, BkBeamtin, Meidingerstr. 13
— Marg, We, Litzenhardtstr. 5
— Maria, We, Dragonerstr. 5
— Maria, We, Sophienstr. 153
— Max, Rentn, Sophienstr. 179
— Mina, We, DaxlanderStr. 70b
— Osk, Kanzleigeh, Diakonissenstr. 22
— Otto, HdlsVertr, Meidingerstr. 13 ⇨ 2 10 78
— Paul, kfmAng, WaldshuterStr. 16
— Rich, PackM, Dohlenweg 17
— Rolf, kfmAng, Dobelstr. 12
— Rolf, Kunst- u Bauschlosserei, MarieAlexandraStr. 64 ⇨ 30429
— Rosina, We, Wattkopfstr. 33
— Rudolf, Schlosser, Kleinbachstr. 14
— Sgfr, technSachbearbeiter, Lenzstr. 14
— Sofie, We, Alberichstr. 10
— Wrn, VerwAng, Geranienstr. 14
— Wlh, Vorarbeiter, DurmersheimerStr. 3
— Wlh, SchuhmM, Karlstr. 3
— Willy, GenVertr, Parkstr. 9 ⇨ 22053

Westhäusler Elsa, BehAng, Schumannstr. 7

Westhauser Rob, Buchb, Weinbrennerstr. 41

Westhöfer Math, We, Mainstr. 22

Westhoff Anna, Näherin, Kriegsstr. 70

Westiner Jos, VerwAng, Kriegsstr. 57

Westner Hch, BbInsp, SpielbergerStr. 33

Westphal Ada, Privat, Gymnasiumstr. 14
— Alfr, Ing, Moltkestr. 127
— Bruno technOPInsp iR, Treitschkestr. 5
— Franziska, Frau, Ebertstr. 4
— Hans, HdlsVertr, Falkenweg 9 ⇨ 3 09 40
— Johanna, Frau, Volzstr. 47
— Karl-Wlh, DiplIng, Schauinslandstr. 12
— Otto, RegInsp, Morgenstr. 24
— Math, We, Waldhornstr. 62
— Ruth, StudRätin, Moltkestr. 39

Westrich Karl, LebensmGesch, Sternbergstr. 9

Weström Karl, JustOInsp, Erzbergerstr. 76

Weststadt-Farbenhaus Luipold, Körnerstr. 2 ⇨ 53806

West-Tank, Mineralölhandels GmbH, Wörthstr. 1 ⇨ 23138

Weth Wolfg, Major, GrafRhenaStr. 20

Wetschernik Jos, GlaswGroßhdlg, Nelkenstr. 27 ⇨ 51715

Wettach Albr, Musiker, Sommerstr. 18
— Aug, RbOInsp iR, Nelkenstr. 21
— Elisab, Frau, Rudolfstr. 15
— Emil, VAng, Raiherwiesenstr. 8
— Gust, Sattl, Resedenweg 103
— Hch, kfmAng, Killisfeldstr. 19
— Hrm, OSchullehr, Weinbrennerstr. 9
— Jak, BbSchaffn, Ostmarkstr. 32
— Karl, Friseur, Werderstr. 21
— Karl, MaschArb, BadenerStr. 42
— Max, Landw, Pfinztalstr. 49
— Mina, We, Oberwaldstr. 17
— Paul, Stadtamtsdir, Links der Alb 23 ⇨ 3 21 60
— Sofie, We, Raiherwiesenstr. 8
— Wlh, RechRat, Amalienstr. 77
— Wilhelmine, Frau, Gartenstr. 37

Wettenmann Elisab, We, Humboldtstr. 14
— Lorenz, Blechner u Install, Humboldtstr. 11

Wetter Gg, Bauing, Nuitsstr. 14
— Günth, Ang, Bunsenstr. 2

Wetterauer Emil, Buchdruckerei, Sophienstr. 159 ⇨ 51632 (Wohn: Gluckstr. 10)
— Erna, Frau, Marienstr. 30
— Gg, Arb, Augartenstr. 30a
— Gertr, KrkSchwester, Charlottenstr. 32
— Herb, Buchdr, Haid&NeuStr. 72
— Karl, BetrLtr, Gluckstr. 10
— Karl, ElIng, Oberdorfstr. 4 ⇨ 2 11 66
— Karl, Schlosser, Volzstr. 27
— Karl, VKfm, Rankestr. 12
— Klara, We, Baumeisterstr. 42
— Wlh, RundfMechM, Kreuzelbergstr. 74

Wetterdienst, Erzbergerstr. 111c ⇨ 2 55 22

Wetterer Engelb, VerwOInsp aD, Heckenweg 25 ⇨ 3 12 85
— Rosa, Frau, GottesauerStr. 15
— Wlh, StbOSchaffn, Rittnertstr. 43

Wetterich Dr Gottfr, Erster Saatsanw, Bunsenstr. 11

Wetterling Ehrhard, Wäscherei, Ebertstr. 19 ⇨ 30687

Wetthauer Wlh, Rentn, Hotzerweg 2

Wettinger Artur, Textilkfm, Luisenstr. 73
— Dr Otto, RegLandwRat, Kaiserallee 84 ⇨ 5 06 87
— Rolf, technAng, Luisenstr. 73

Wettling Ernst, BkBevollm, Dürrbachstr. 8
— Maria, Frau, StudRätin, Dürrbachstr. 26 ⇨ 4 16 10

Wettstein Hch, Zimmerm, Schattenstr. 1
— Horst, ElInstall, Werderstr. 47

Wetz Dor, We, JohannStraußStr. 2
— Elisab, OStudRätin, Boeckhstr. 31
— Frz Pet, BbAmtm, KehlerStr. 8
— Wlh, Hut- u Mützengesch, Herrenartik, Kaiserstr. 85 (Inh: O Schroth, Wolfweg 17) ⇨ 2 20 17

Wetzel, Barb, We, Vorholzstr. 39
— Edm, OLokf, Rosenweg 45
— Emil, Arbeiter, TirolerStr. 11
— Emil, Bäcker, Valentinstr. 18
— Emil, BkProk, Kniebisstr. 33
— Erich, Herst v Verpackungsmasch, Pfinzstr. 66 ⇨ 42503 (Wohn: Hirschstr. 144 ⇨ 3 15 83)
— Erna, Backwarenverkauf, Wilhelmstr. 55 ⇨ 2 48 86
— Frdr, KrimSekr aD, Pfinztalstr. 54
— Gg, Bäckerei, Leopoldstr. 32 ⇨ 2 36 85 (Fil: Kriegsstr. 153)
— Gerh, Schuhm, Schützenstr. 78
— Gerold, Geschf, Kelterstr. 3 ⇨ 42631
— Gotth, Kraftf, Elfmorgenbruch 21
— Gust, Zahnarzt, Waldstr. 39 ⇨ 2 53 87
— Hans, ArchitBüro, Körnerstr. 1 ⇨ 23039
— Hilde, GeschInhn, Kelterstr. 3 ⇨ 4 26 31
— Joh, Zugschaffn, Augartenstr. 91
— Johanna, We, Südendstr. 8b ⇨ 2 40 38
— Jos, Vorschweißer, Lamprechtstr. 13
— Jul, Kraftf, Kapellenstr. 22
— Karl, Bäcker, Wilhelmstr. 55
— Karl, ForstAssess, Kaiserstr. 3
— Konr, GeschTeilh, Morgenstr. 29

Wilhelm Müller General-Vertretungen
BÜRO-EINRICHTUNGEN **Büromaschinen**
Karlstraße 34 Fernruf 27080

BLB BADISCHE LANDESBIBLIOTHEK
Baden-Württemberg

FERNSCHREIB-NR. 0782/670
ANNONCEN-EXPEDITION
KRAIS
WERBEGES. M. B. H
KARLSRUHE · WALDSTR. 30
TELEFON ✱ 23544
dient der Wirtschaft als fortschrittlicher Werbungsmittler für Anzeigen, Plakatanschlag, Werbung im Verkehr, Diapositiv-, Filmwerbung, und Rundfunkwerbung.

Wetzig Rolf, ElM, Geibelstr. 14
— Wlt, MaschSchloss, DurmersheimerStr. 82
Wetzka Anna, Frau, Kirchbühlstr. 11
— Karl, Schuhmacherei, Gabelsbergerstr. 11
Wetzstein Helm, Kürschnerei, Kreuzstr. 35 ⇨ 2 77 61
— Herb, FernmTechn, Wielandtstr. 22
— Hrm, Arb, Wilhelmstr. 11
— Rud, Schlosser, Waldstr. 6
Wewerka Adelh, Frau, Lessingstr. 72
Wey Anne, We, ReinholdFrankStr. 60
— Gino, DiplIng, Südendstr. 45 ⇨ 3 12 23
Weyand Ldw, Kfm, Steubenstr. 3
— Ldw, OAmtsgeh aD, Häusserstr. 4
— Paul, DiplIng, Boettgestr. 13
Weyer Anna, We, Klopstockstr. 6
— Christine, Markthandel, LudwigMarumStr. 37 ⇨ 5 14 31
— Elisab, Rentn, Jollystr. 45
— Hans, OIng, Kesselbergweg 4 ⇨ 5 34 37
— Joh, Kfm, LudwigMarumStr. 37 ⇨ 5 14 31
— Karl, MaschSchlosser, Langenackerstr. 4
Weyermann Wlfg, Ing, DürkheimerStr. 11
Weygandt Marie, We, Amalienstr. 26
Weyhersmüller Frz, We, Amthausstr. 26
Weykopf Erw, WerkzSchloss, Eisenlohrstr. 28
— Wlh, Ing, Brauerstr. 7
Weyland siehe auch Weiland
— Gervin, VerwAng, Frühlingstr. 2
— Guido, kfmAng, Winterstr. 45
— Maria, We, Lachnerstr. 2
Weymann Alb, HLehr, Reichenbachstr. 19a
— Martha, Konzertsängerin, Hirschstr. 160 ⇨ 3 13 54
Weyrauch Berta, We, Hardtstr. 41
— Eug, Buchh, Kronenstr. 16
— Frdr, Bundeswehrangeh, Winkelried 26
— Heinz, Bauschlosser, Itzsteinstr. 49
Weyrether Alfr, Arbeiter, Kanalweg 8
— Osk, PRat aD, Kanalweg 8
Weyrich Luise, BehAng, Herrenstr. 31
— Otto, DiplIng, Dürrbachstr. 28
Weyringer und Brutscher
Orientteppiche u. Antiquitäten, Amalienstr. 14a ⇨ 2 57 48
Weyringer Gottfr, Kfm, Amalienstr. 14a
Weysser Ldw, Verw, Freydorfstr. 5
Wezold Charl, Frau, Weinbrennerstr. 77
Wibbe Stefanie, Frau, LudwigWindthorstStr. 34
Wibel Brigitte, We, Erzbergerstr. 40
Wiber siehe auch Wieber
— Elsa, We, MarieAlxandraStr. 20a
Wich Anna, We, Haid&NeuStr. 36
— Elisab, Frau, Irisweg 33

Max Wich
Friedhofgärtnerei - Blumenbinderei
Haid-&-Neu-Straße 40 ⇨ 25707
Wohnung: Haid-&-Neu-Straße 36

Wicha Dr Alfs, DiplVolksw, DanzigerStr. 4a
Wichern Paul, Exp Kfm, Sophienstr. 152
Wichernhaus, Gymnasiumstr. 4
Wichernheim, Hardtstr. 30
Wichert, Hans, Student, Goethestr. 49
— Martha Frau, Goethestr. 49
Wichlaxz Jos, Ang, Hirtenweg 6
Wichmann Elisab, Frau, Hübschstr. 38
— Gerh, Lokf, Görresstr. 10
— Grete, Rentn, Beiertheimer Allee 70
— Willy, städtAng, Kornblumenstr. 1
Wicht Lothar, Polsterer, Hübschstr. 40
Wicislo Charlotte, We, Treitschkestr. 1
Wick siehe auch Wik
— Aug, Kfm, Bahnhofstr. 46
— Emil, FrisM, Daimlerstr. 27
— Emil, Kraftf, Dohlenweg 1
— Gerh, Kfm, Bahnhofstr. 46
Wick Heinr. Aug. u. Sohn, Kurz- u. Textilw.-Großhdlg. Schützenstr. 46 u. Zähringerstr. 36 ⇨ 31542
— Helm, Arb, Roonstr. 27
— Herm, Rentn, Roonstr. 27
— Willi, PolBeamt, Hauckstr. 1
Wicke Fritz, BbRat, KarlHoffmannStr. 2
— Hch, Ing, Philippstr. 4a
Wickel Ant, BehAng, Bussardweg 14
Wickenhäuser Alb, Amtsrat, Kastellstr. 26
— Johanna, We, Metzgerei u Gaststz Dammerstock, NürnbergerStr. 1 ⇨ 3 06 06
— Karl, RbAmtm iR, Kurfürstenstr. 18 ⇨ 3 02 60
Wickenheisser Jos, Landwirt, Jägerstr. 1
Wicker Anneliese, DSchneidMn, Amalienstr. 63 ⇨ 2 00 53
— Frida, We, Augartenstr. 80
— Frdr, Rentner, Oberwaldstr. 12
— Fritz, Dreher, Oberwaldstr. 12
— Gust, BbSchaffnAnw, Löwenstr. 15
— Gottfr, Rentn, Steubenstr. 1
— Herb, Zahntechn, Bergstr. 9
— Karl, Lagerist, Boeckhstr. 14
— Karol, We, Pfauenstr. 46
Wickersheim Erich, Ang, Waldstr. 66
Wickert siehe auch Wiegert
— Elise, Priv, Blumenstr. 2a
— Johanna, Frau, ReinholdFrankStr. 3
— Karl, RegAmtm, Amalienstr. 93
Wickert, Kunig, Frau, Draisstr. 2
— Phil, Gipser, Amalienbadstr. 13
— Rosa, We, Pfinzstr. 79
Wicky Berta, We, Hammweg 13
— Emil, Arb, Pfalzstr. 12
— Eug, Metzg, Kastenwörtstr. 58
— Hans, Ang, Krämerstr. 57
— Jos, ElMont, Hammweg 13
— Karl, TelWerkf, Krämerstr. 57
— Val, Pens, Krämerstr. 57
— Willi, Elektriker, Erzbergerstr. 109
Widak Jos, Polsterer, Amthausstr. 28
Widder Frdr, VerwInsp, Dreisamstr. 12 ⇨ 3 09 14
— Wlh, PAsst aD, Pfinzstr. 73
Widemann siehe auch Wiedemann
— Gust, RegVermRat, KarlSchremppStr. 73
— Hans, HdlsVertr, Litzenhardtstr. 97
— Kurt, OPInsp aD, Herderstr. 3
Widenhorn Xav, OWeichenw, Scherrstr. 7a
Widenmann siehe auch Wiedenmann

W. Widenmann
Lack- und Farben-Großhandlung
Hohenzollernstraße 33 ⇨ 31466
Wohnung: Breite Straße 83

Wider Hrm, Gastw Fliederhof, Geibelstr. 8 ⇨ 5 33 85
— Luise, We, Geibelstr. 8
Widmaier siehe auch Wiedmaier, Widmayer, Widmeyer und Wittmeier
— Alb, Rentn, Hardtstr. 4
— Arth, DekorM, Dornwaldstr. 25
— Elis, Frau, Marienstr. 8
— Erwin, PolBeamt, Valentinstr. 15
— Gotth. Archit iR, Kriegsstr. 165
— Gottl, Metzger, Gerwigstr. 47
— Ida Luise, Frau, AlterGraben 6
— Luise, We, Gerwigstr. 47
Widmann siehe auch Wiedmann und Wittmann
— Ad, RegBaurat, Roggenbachstr. 14 ⇨ 2 75 72
— Alb, Metzg, DurlacherStr. 93 H
— Alice, Frau, Kreuzstr. 25
— Aug, WerkM aD, Asternweg 76
— Carl, kfmAng, GrafEbersteinStr. 47
— Erw, UhrmacherM, Scheffelstr. 2

Friedrich Widmann
Schreibwaren — Schul- und Bürobedarf
Gartenstraße 16a ⇨ 24129
Wohnung: Rüppurr, Lebrechtstr. 48 ⇨ 31991

Frd. Widmann Inh. Hermann Widmann
Werkstätte für Schmuck und Uhren
Kaiserstr. 114 ⇨ 23376

— Gerh, Destillateur, Bahnhofstr. 42
— Gertr, Frau, Kriegsstr. 181
— Gust, Elektr, Schlachthausstr. 10 A
— Gust, Kraftf, Dietrichstr. 22
— Hrm, Juwelier u GoldschmiedM, Kaiserstr. 114 ⇨ 2 33 76
— Hermine, We, Waidstr. 8
Widmann J., Buch- u. Steindruckerei, Verlag Khe-Durlach, Mittelstr. 8 ⇨ 4 12 43
— Jak, Brauereidir aD, KonradinKreutzerStr. 3 ⇨ 5 21 81
— Jos sen, Privat, Gymnasiumstr. 16 ⇨ 4 19 71
— Karl, Beifahrer, Kronenstr. 16
— Karl, DiplIng, StudRat, Turmbergstr. 10
— Karoline, We, Morgenstr. 10
— Kuno, BuchdrM, Mittelstr. 8
— Kurt, Gesangslehrer, Kanonierstr. 7
— Lina, Priv, Steinstr. 8
— Lotte, Priv, Scheffelstr. 37
— Luise, We, Blumenstr. 2a
— Luise, We, Buschwiesenweg 1
— Luise, We, DurlacherStr. 56
— Moritz, StbWagf, Boeckhstr. 26
— Otto, Bauarb, Amalienstr. 61
Widmann Otto
Modejournale — Schnittmuster
Stephanienstraße 34 ⇨ 28171
— Rich, Metzgerei, Mainstr. 19 ⇨ 3 11 86
— Sofie, We, Klopstockstr. 6
— Sofie, We, Nebeniusstr. 18
— Theo, Schlosser, Edelsheimstr. 7

W. Widmann
Lyon-Ninon - Modezeitschriften
Schnittmuster — Kurzwaren
Kaiserstr. 176 Eingang Hirschstraße ⇨ 23886

Widmann Wlh, BrandM, Mathystr. 4

1858 1958
VOLKSBANK KARLSRUHE
e. G. m. b. H.
Hauptgeschäft: Marktplatz, Ruf ✱ 26991 - Zweigstellen in: Khe.-Knielingen, Lauterburger Str. 2, Ruf 53070, Khe.-Mühlburg, Rheinstr. 42, Ruf 51838

BLB BADISCHE LANDESBIBLIOTHEK
Baden-Württemberg

Die gute HAID & NEU Nähmaschine
SEIT 1860

Widmayer siehe auch Widmaier, Wiedmaier, Widmeyer und Wittmeier
— Hans, KfzHandw, WeingartenerStr. 6
— Hch, Arb, Luisenstr. 34
— Karl, HeizMont, EttlingerStr. 12
— Lucie, GeschInh, Pfinztalstr. 75
— Marg, We, Christofstr. 16
— Marie, We, Gritznerstr. 3

Widmer Bertha, Frau, Stephanienstr. 41
— Cloth, We, Boeckhstr. 29
— Marianne, Frau, Boeckhstr. 29

Widmeyer siehe auch Widmaier, Widmayer, Wiedmaier und Wittmeier
— Fridel, Frau, Leopoldstr. 2

Wiebe Hel, We, Lebrechtstr. 30

Wiebelt Frieda, We, Rheinbergstr. 14
— Frdr, kfmAng, Sudetenstr. 62
— Gertr, We, Goethestr. 47
— Herb, Arb, Neufeldstr. 86
— Hugo, VerwAng, HeilbronnerStr. 15
— Otto, Bauing, Lenzstr. 9 ⇨ 2 74 85
— Willi, Parkettleger, Neufeldstr. 90

Wieber & Co., Metzgereibedarf Durlacher Allee 65 ⇨ 24142

Wieber siehe auch Wiber
— Agathe, We, Nuitsstr. 1a
— Anna, Rentn, Kriegsstr. 181
— Berta, We, Enzstr. 33
— Hans, Modesalon, Herrenstr. 14 ⇨ 2 64 68 (Wohn: Nelkenstr. 15)
— Hch, Händler, Gerberstr. 16
— Heinz, Musiker, GottesauerStr. 18
— Jos, Speiseeisherst, Leihbücherei, Kreuzelbergstr. 1 ⇨ 5 07 08
— Jos, ZeitschrVertrieb, Pfalzstr. 6a
— Josefine, We, Klauprechtstr. 25
— Maria, We, WiesbadenerStr. 14
— Mecht, We, Gartenstr. 83
— Otto, DiplIng, Enzstr. 33
— Otto, TranspUntern, Rudolfstr. 31 ⇨ 2 43 92
— Rolf, Kfm, Redtenbacherstr. 2 ⇨ 2 41 42

Wiecha Max, Fabrikant, Vorholzstr. 46 ⇨ 2 41 43

Wiechel Heinz, VerwInsp, Gebhardstr. 10 ⇨ 3 27 92

Wiechert Carl, Pastor, Südendstr. 28 ⇨ 2 15 35
— Herb, kfmAng, Lessingstr. 36

Wieck Hch, BehAng, Diakonissenstr. 25
— Joh, BbOInsp, MarieAlexandraStr. 43
— Paul, Handelsvertr., Kaiserstr. 32

Wieckenberg Fritz, VerwAng, Moltkestr. 119

Wieczorek Dr Brnh, Rechtsanw b Bundesgericht, Bachstr. 21 ⇨ 5 15 55
— Ernst, Arbeiter, Rheinbrückenstr. 12

Wieczorkowski Rich, BbRat, Erbprinzenstr. 22

Wied Berta, We, Lessingstr. 42
— Eug, BäckereiM, Christofstr. 11 ⇨ 4 14 01

Wiede Marg, We, Alberichstr. 10

Wiedemann siehe auch Widemann
— Alfr, VerwOSekr iR, StuttgarterStr. 19
— Aug, Tapezier, BreiteStr. 68 [1]
— Berth, Lagerarb, Lindenallee 38
— Bruno, VersKfm, Erbprinzenstr. 29

Wiedemann Edm, RAnw, Kaiserstr. 274 ⇨ 2 23 41 (Wohn: RastatterStr. 74 ⇨ 3 13 21)
— Elisab, We, Karolinenstr. 3
— Emil, HdlsVertr, Jollystr. 51-53
— Erich, kfmAng, Cäciliastr. 18
— Ernst, Prof aD, Moltkestr. 61
— Frdr, DiplIng, OPRat, Hohenzollernstr. 10 ⇨ 3 04 38
— Frdr, ElIng, IngBüro, Herweghstr. 32
— Hans, Blechnerei u Install, Schillerstr. 37 ⇨ 2 17 47
— Heinz, VerwAng, Schlachthausstr. 10 C
— Hel, We, Scheffelstr. 37
— Helmtraud, StudAssess, LudwigMarumStr. 5
— Hugo, BbInspAnw, KarlHoffmannStr. 6
— Jos, Weichenw iR, AlteKarlsruherStr. 16
— Karl, Bauing, AlteKarlsruherStr. 16
— Kaspar, Priester, Bismarckstr. 61
— Leo, BehAng, Am Anger 22
— Leonh, VerwAng, Kriegsstr. 286
— Lina, Frau, MannheimerStr. 96
— Lina, We, Saarlandstr. 12
— Maria, Frau, Grenadierstr. 27
— Maria, Frau, Lessingstr. 43
— Mina, We, Saarlandstr. 103
— Otto, Arb, Zähringerstr. 30
— Otto, kfmAng, Kleiststr. 8
— Raim, Bäckerei, Kond, Kaffee, Westmarkstr. 14 ⇨ 4 10 70
— Ther, Frau, Kärcherstr. 4

Wiedemer Christ, Rentn, Wielandtstr. 6
— Emil, SchlosserM, Pfinztalstr. 1
— Frz, SpOInsp, Nebeniusstr. 19
— Johanette, We, Werderstr. 60
— Jos, Kontrolleur, Rudolfstr. 8
— Karl, BetrIng, Boeckhstr. 27
— Karl, MaschSchlosser, Werderstr. 60
— Lina, Pens, Bannwaldallee 94
— Pet, Wachm, Luisenstr. 67
— Wrn, StbWagenf, Kapellenstr. 22

Wiedenbach Otto, Buchh, Klauprechtstr. 6
— Ruth, Sekrn, Klauprechtstr. 6

Wiedenhorn Othmar, Pens, DaxlanderStr. 3

Wiedenmann Aug, PSchaffn, Gluckstr. 15

Wieder Amalie, We, Schillerstr. 33
— Ella, Frau, Jollystr. 1
— Fritz, Bauschloss, Klosestr. 42
— Fritz, RangierM, Amthausstr. 4
— Rud, MalerM iR, Goethestr. 47
— Wlh, HLehr aD, Vorholzstr. 42

Wiedergutmachungsdienststellen, siehe Abt I

Wiederkehr Hilde, We, AuerStr. 23
— Karl, Händler, Leopoldstr. 11
— Rob, BehAng, Ernststr. 70

Wiedermann Helm, Bautechn, AugustBebelStr. 64
— Manfr, kfmAng, Kriegsstr. 39

Wiederroth Frdr, Gärtner, Gewann Kleinoberfeld 34
— Frdr, Kraftf, Schützenstr. 32
— Herbert, Arbeiter, Neubruchweg 2, Baracke 4 c
— Nelly, Ang, Schückstr. 3
— Sigm, Arbeiter, Adlerstr. 46/48

Wiedl Andr, HeizMont, Glümerstr. 10
— Frz, Baugesch, Nuitsstr. 20 ⇨ 5 14 41

Wiedling Alfr, Kontrolleur, DurlacherStr. 9-11

Wiedmaier siehe auch Wittmeier
— Gotthilf, KrimOSekr, GottesauerStr. 53 ⇨ 2 70 43
— Kurt, KrimOSekr, Tullastr. 65

Wiedmann siehe auch Widmann und Wittmann
— Emilie Frau, Eckenerstr. 19
— Erna, We, Schützenstr. 13
— Erw, HdlsVertr, Hotzerweg 8 ⇨ 4 17 63
— Gg, Privat, Rheinstr. 10 ⇨ 5 34 12
— Geschw, Bekleidg, Textil, Wilhelmstr. 28 ⇨ 2 44 48 u Geranienstr. 18 ⇨ 5 18 44 (Wohn: Schützenstr. 13)
— Hans, JustAng, Kaiserallee 54
— Hans, NähmMonteur, Schwanenstr. 17
— Hans, VersAng, MörscherStr. 9
— Herb, Kfm, Adlerstr. 6
— Jul, OLageraufs, Gerwigstr. 21
— Jul, Revisor, Sudetenstr. 62
— Lina, KzlVorstn, Herrenstr. 37
— Otto, kfmAng, Kapellenstr. 66
— Rob, Rentn, Kaiserallee 54 ⇨ 5 06 45
— Ruth, Frau, Gerwigstr. 21
— Werner, Monteur, Kriegsstr. 224

Wiedner Dr Johs, Facharzt, Schubertstr. 5 (Wohnung)

Wiedner Dr Johannes, Facharzt f Orthopädie u orthop Chirurgie, Waldstr. 65 (am Ludwigsplatz neben Hotel Karpfen) ⇨ 2 65 69, Mo bis Fr 8.30-11, 15-17 Uhr, Mi 8.30-11 Uhr, Sa keine *

Wiedner Dr. Maria, Fachärztin f. Kinderkrankheiten, Schubertstr. 5 ⇨ 52081, Sprechz.: 11—12 u. 15—17 Uhr, außer Mi. u. Sa. nachm. *

Wiedow Erich, VInsp, Kaiserstr. 190

Wiedtemann Kurt, techn BbSekr, Sophienstr. 152

Wiedwald Hrm, Rentn, Vokkenaustr. 45
— Wlt, kfmAng, Dornwaldstr. 25

Wiefels Dr Heinz, Bundesrichter, Am Steinbruch 6 ⇨ 4 25 36

Wiegand siehe auch Wigand

Wiegand Apparatebau GmbH, AndreasHoferStr. 3 ⇨ 5 19 91
— Anna, We, Moltkestr. 135 (FrisGesch: Moltkestr. 81)
— Erich, Geschf, AndreasHoferStr. 3 ⇨ 5 19 91
— Hans, kfmAng, Augartenstr. 70
— Dr Joach, Ing, Forstwirt, Merkurweg 4 ⇨ 5 20 57
— Johanna, We, Ebertstr. 18
— Karl Otto, DiplPhysiker, ReinholdFrankStr. 64 ⇨ 2 22 87
— Paul, VerwOSekr aD, AugustDürrStr. 5
— Rosemarie, We, Görresstr. 10
— Willy, Buchh, Peter u PaulPlatz 4

Wiegele Anna, We, AugustSchwallStr. 9

Wiegerich Paul, OIng, ReinholdFrankStr. 60

Wiegert siehe auch Wickert
— Alb, BbSekr, Yorckstr. 16
— Hrm, RangAufs iR, Morgenstr. 37
— Jos, BezirksM, Zietenstr. 74
— Luise, Frau, Wutachstr. 4
— Sofie, We, Werderstr. 49

Alles gleich in einer Linie:
Neff-Herd, Kühlschrank, Waschmaschine
„Neff-Komplett von A bis Z"
NEFF

BLB BADISCHE LANDESBIBLIOTHEK
Baden-Württemberg

MONINGER BIER
anerkannt hervorragend

Wiegisser Jos, Kinderwagen, Korbwaren, Rheinstr. 27 ⇔ 5 25 65 (Wohn: Strahlenburgweg 1)
— Wrn, Sattler, Rheinstr. 27

Wiegmann Heinrich, Architekt BDA Wendtstr. 18 ⇔ 51250

Wiegner Dor, PAsstn, Redtenbacherstr. 6
— Hans, kfmAng, Scheffelstr. 12
Wiegratz Adalb, Schneider, Anebosweg 5
— Barb, Frau, Schubertstr. 19
— Gertr, Frau, Haid&NeuStr. 78
Wiehe Anna, We, Philippstr. 22
Wiehl Alex, PrivLehr, Friedenstr. 28
— Fritz, VerbDir iR, Mathystr. 40
— Hans, technAng, Turnerstr. 39
— Margarete, We, Schückstr. 7
— Martha, Lehrn, Friedenstr. 28
— Otto, DiplIng, OPRat, Karolingerstr. 4 ⇔ 3 22 46
Wiehler Elfr, We, Steubenstr. 11
Wieja Jos, Rentn, Christofstr. 4
Wieland siehe auch Wielandt
— Adele, We, Steinstr. 5

Wieland Adolf, Buchdruckerei Amalienstr. 9 ⇔ 2 52 38 (Büro u Wohng: Klosestr. 1)

— Anna, Frau, Essenweinstr. 40
— Anna, Frau, Kriegsstr. 111
— Ant, PolBeamt aD, Zirkel 25a
— Clara, Frau, Karlstr. 90
— Ed, Wagnerei, LangeStr. 7 ⇔ 3 13 78
— Elis, We, Weltzienstr. 5
— Frdr, Kraftf, Luisenstr. 71
— Gerh, BkAng, Hirschstr .71
— Gerh, Reisender, Sophienstr. 56
— Gust, Schneid, HeilbronnerStr. 19
— Hans, kfmAng, Zeppelinstr. 31
— Hch, Kraftf, Bürgerstr. 12
— Herb, MaschSchlosser, Heckerstr. 31
— Hrm, Gärtner, Heckerstr. 31
— Karl, BehAng, Karlstr. 90
— Karl, Kfm, Hirtenweg 6
— Karl, SchuhmWerkst, Wilhelmstr. 7
— (Wohn: Nebeniusstr. 43) ⇔ 2 21 51
— Magd, We, Philippstr. 21
— Maria, Schwesteroberin, Waldring 23
— Mark, Angest, Hirschstr. 71
— Mark, städtAng, Zirkel 25a
— Otto, WagnerM, LangeStr. 7
— Rich, BehAng, Nikolausstr. 1
— Rich, KfzMechM, Auto-Anhänger, Boettgestr. 19 ⇔ 2 66 71 (Büro u Werkst: Humboldtstr. 1/3)
— Rich, KrimSekr, Gluckstr. 16
— Stef, MalerM, WeingartenerStr. 18
— Theophil, VerwOInsp, Sperberweg 15
— Wrn, Kirchendiener, Weinbrennerstr.23
— Wlh, kfmAng, Belfortstr. 11
— Wlh, Küferei, Sophienstr. 12 ⇔ 2 14 02
— Wlh, StbOWagenf, Rheinstr. 60
— Wilhelmine, We, Oberwaldstr. 42
— Willi, Rohprodukte, Tullastr. 44 ⇔ 26632 (Wohn: GeorgFriedrichStr. 12)
Wielandt siehe auch Wieland
— Elsa, We, Klosestr. 8
— Elisab, We, Gerwigstr. 48
— Maria, We, Rheingoldstr. 3
— Wrn, JustAng, Resedenweg 51
Wieler Emilie, We, Krämerstr. 28
Wiemann Alfr, Bauarb, Ochsentorstr. 11
— Anna, We, Dohlenweg 8h
— Egon, Arb, GrötzingerStr. 52a-d
— Elsa, Frau, Königstr. 3
— Emil, Handformer, Neubruchweg 2 Baracke 4
— Frz Pet, Polier, Kreuzstr. 16
— Hch, Schrein, GrötzingerStr. 52
— Hch, Zimmerm, Königstr. 3
— Herb, Elektriker, Kreuzstr. 16
— Kurt, Kraftf, Kriegsstr. 122
— Lina, We, Saarlandstr. 57
Wiemer Anita, Frau, BeiertheimerAllee 5
Wien Elise, We, Werderstr. 34a
— Wlh, Ang, Taubenstr. 11
Wienand Lucie, We, Taxibetr, Stösserstr. 18
Wienecke Heinz, DiplIng, Feldstr. 1
— Willi, FeinmechM, DürkheimerStr. 11
Wiener Anna, We, Gartenstr. 44b
— Elsa, We, Vorholzstr. 5
— Jos, Werkzeugm, Kirchfeldstr. 43
— Otto, Lagerverw, ReinholdFrankStr. 8
— Rosa, Frau, Dohlenweg 6
— Ruth, We, Veilchenstr. 19
— Wenzel, Arb, Luisenstr. 52
Wienerl Joh, Ang, Leopoldstr. 22b
Wienert Rud, Maurer, Klosestr. 20
Wienhart Frz, Kraftf, Geibelstr. 17
Wientzek Paul, Kfm, Gartenstr. 49
Wiere Rud, Ang, AugustBebelStr. 66
Wierzewski Bruno, Geschf, KonradinKreutzerStr. 17 ⇔ 5 17 73
Wierzoch Heinz, Dachdecker, Adlerstr. 2a
Wiese, Agathe, We, Kaiserallee 127
— Fredi, Mech, Nuitsstr. 12
— Gerh, BhOInsp, Kaiserallee 127
— Maria, We, Nuitsstr. 13
Wiesel Alfr, Tischler, Pfinzstr. 114
— Gertr, We, Mahlbergstr. 55
Wiesemann Arth, Kfm, LauterburgerStr. 9
— Lina, We, Saarlandstr. 109
Wiesenäcker Hans, Dipl Ing, Albtalstr. 6
Wiesenberg, Alfr, Prok, EmilGöttStr. 12
— Arth, VerwAmtm, Neckarstr. 41
— Leonie, We, Akademiestr. 42
Wieser Ad, Nachf, Inh Sofie Blum, Lebensm, Litzenhardtstr. 27 ⇔ 3 18 62
— Alb, Arb, Rudolfstr. 23
— Ant, PackM, Wiesenstr. 11
— Brnh, Gipser, Geibelstr. 16
— Emil, Schlosser, Litzenhardtstr. 47
— Frid, Glaser, Rolandstr. 38
— Frid, Landw, Litzenhardtstr. 70
— Greg, Maurerpol, Gerwigstr. 14
— Herb, Schreiner, Litzenhardtstr. 67
— Kurt, RegSekr, Boeckhstr. 19
— Leo, Rektor aD, Boeckhstr. 19
— Leop, Schrankenwärter, Litzenhardtstr. 1
— Ldw, Geschf, KarlHoffmannStr. 5
— Melanie, We, Cäciliastr. 2
— Rolf, Bohrer, NeueAnlageStr. 33
— Wend, Zimmerm, NeueAnlageStr. 13
— Willi, ElMont, Sophienstr. 21
Wiesgen Marie, We, DurlacherAllee 39
— Rosa, Frau, Links der Alb 17
Wiesgickl Jos, OZollsekr, Erzbergerstr. 94
Wiesheier Jos, Werkzeugm, Wichernstr.2?
Wiesinger Ant, Küchenchef, Kaiserstr. 142-44
— Willy, KrimSekr iR, Treitschkestr. 2
Wiesler Adelh, We, Mathystr. 35
— Emil, Mechaniker, Saarlandstr. 13
— Erich, kfmAng, Schifferstr. 8
— Frdr Karl, Ing, VictorGollanczStr 4
Wiesmüller Hans, SchneidM, Hardtstr. 4
Wiesner Alfred, Bundeswehrangeh, Stösserstr. 10
— Elisab, Frau, Sophienstr. 43
— Fritz, PAsst, Vorholzstr. 31
— Gertr, VerwAng, Vorholzstr. 30
— Helene, We, LudwigMarumStr. 39
— Hildeg, We, Karlstr. 152
— Karl, Pens, Vorholzstr. 31
Wiesnet Berta, We, Lessingstr. 10
Wiesniewski Johanna, Frau, Scheffelstr. 44a
Wiese Gottfr, Geschf, Boeckhstr. 27
Wießler Dr Heinz, Arzt, Bachstr. 43
— Leonh, Ing, Gellertstr. 23
— Max, Rentn, Roggenbachstr. 12
— Wlt, Koch, Roggenbachstr. 12
Wießner Anna, We, Rechts der Alb 34
— Berta, We, DurmersheimerStr. 15
— Emil, kfmAng, Gerberstr. 16
— Gertr, Priv, DurmersheimerStr. 75
— Greta, Frau, Humboldtstr. 25
— Jos, PFacharb, Klauprechtstr. 7
— Karl, Kraftf, Karlstr. 136
— Karl, Maler, Neubruchstr. 4
— Karl, OPInsp, Herweghstr. 7
— Maria, We, DurmersheimerStr. 65
— Max, Rentn, ForchheimerStr. 36
— Otto, MaschSchloss, Gerberstr. 16
— Otto, MaschSchlosser, Rolandstr. 29
— Rich, Kohlengroßhdlg, Transporte, Westbahnhof ⇔ 5 16 33 (Wohn: Kriegsstr. 290)
— Rosa, We, Gerberstr. 16
— Wrn, kfmAng, Sinnerstr. 5 ⇔ 50424
— Willi, Schreiner, DurmersheimerStr. 65
Wiessner Hdw, Ang, Douglasstr. 15
Wiest siehe auch Wjst und Wüst
— Anna, We, LangeStr. 64
— Arth, PolBeamt, Philippstr. 14
— Dora, We, Hertzstr. 14a
— Jos, ElInstall, GrafRhenaStr. 15
— Jos, Former, Kieselweg 9
— Jul, Buchh, Gerwigstr. 38
— Maria, We, Philippstr. 14
Wiethüchter Winfr, OIng, Hirschstr. 51 ⇔ 2 28 52
Wigand siehe auch Wiegand
— Dr Hrm, kfmAng, Weinbrennerstr. 3
Wiggenhauser Ernst, Bäckerei, Leopoldstr. 8 ⇔ 2 63 09
Wihan Jos, Rentn, Pfinztalstr. 57
— Theo, kfmAng, Litzenhardtstr. 149
Wihsfeld Hrm, Einkäufer, Karlstr. 14
Wik Jul, FinOInsp iR, WeingartenerStr. 22
Wikforowska Eugenie, Direktrice, Markgrafenstr. 30a
Wilck Sophie, We, Treitschkestr. 6a
Wilcke siehe auch Wilke
— Elise, Rentn, Gartenstr. 33
— Flla, We, Welfenstr. 9
— Erwin, Taxibetrieb, Märchenring 19 ⇔ 32561
— Eug, Kontr, Kurfürstenstr. 2
— Johanna, Frau, Rudolfstr. 29
— Wolfg, Ang, Kriegsstr. 161

BAUGELD zu 4½% und hohe Steuerersparnis oder jährl. 25 bis 35% Wohnungsbau-Prämie. Guthabenzins 2½% BADENIA BAUSPARKASSE KARLSRUHE 25 JAHRE TELEFON 27318

BLB BADISCHE LANDESBIBLIOTHEK Baden-Württemberg

KUNDENDIENST VW Trumpf VW TEL. 28822

Wilczek Edm, Friseur, MemelerStr. 10
— Hch, Maler, MemelerStr. 24
Wilczynski Bronislaw, kfmAng, Luisenstr. 52
Wild Ad, BkAng, HeilbronnerStr. 24
— Ad, Schreiner, LangeStr. 69
— Alb, SchuhmGesch, Kreuzstr. 22 (Wohn.: Scheffelstr. 54)
— Anna, Rentn, Roonstr. 24
— Anna, We, Haselweg 25
— Ant, PFacharb, Fritschlachweg 31
— Aug, HausM, Uhlandstr. 23
— Elisab, We, Marienstr. 55
— Emilie, Frau, Fasanenstr. 9
— Emilie, Rentn, Krämerstr. 12
— Emma, We, Krämerstr. 12
— Erna, We, Luisenstr. 48 H
— Eug, Plakatmaler, Hotzerweg 10
— Frieda, We, Scheffelstr. 54 [3]
— Frdr, technBbAmtm, Rechts der Alb 20
— Dr Gerh, Helf i Steuersachen, KarlsruherWeg 12 ⇔ 52537
— Gerh, JustInsp, Haid&NeuStr. 80
— Günther, Chemiewerker, Mahlbergstr. 24
— Hilda, We, HeilbronnerStr. 24
— Hub, KfzM, Karlstr. 132a ⇔ 3 15 94
— Ida, We, Kriegsstr. 49
— Jak, SchriftsM, Marienstr. 55
— Joh, VerwAng Moltkestr. 121
— Jos, PFacharb, Luisenstr. 71a
— Kätchen, Stationsltrn, Geibelstr. 5
— Karl, Kfm, Gellertstr. 11
— Karl, Schmied, DurlacherStr. 46
— Karl, Schrifts, Mahlbergstr. 24
— Kurt, Techniker, Goethestr. 4
— Ldw, MaschM, Hardtstr. 6
— Maria, Frau, Engesserstr. 2
— Marie, We, Allmendstr. 27
— Max, KrimOSekr aD, Wilhelmstr. 85
— Max, PolWachtM, DurlacherAllee 58 Bau 1 B
— Norbert, VerwAng, Grabenstr. 8
— Olga, Frau, Moltkestr. 119a
— Osk, StellwM, Waidweg 4
— Osk, Weichenw, Zeppelinstr. 54
— Otto, StudRat, Renckstr. 1
— Sofie, We, Goethestr. 4
— Sophie, We, Hotzerweg 10
— Sus, We, Mahlbergstr. 24
— Willi, BetrIng, Hardtstr. 6
Wildau Kurt, Kalkul, Ruschgraben 34
Wildberg Hch, Schauspieler, Waldstr. 13
Wilde Alf, FernmWerkf, Schützenstr. 27
— Alphs, kfmAng, Sophienstr. 206
— Ernst, Kraftf, Klosterweg 69
— Günth, Bundesrichter, Ebertstr. 4 ⇔ 3 13 90
— Kunig, We, Wendtstr. 2
— Leop, Heizer, Pfalzstr. 34
— Leop, UhrmM, Humboldtstr. 28
— Wlh, Arb, Pfalzstr. 34
— Dr Wlh, Arzt u Zahnarzt, Wendtstr. 2 ⇔ 5 16 50 (Praxis: Hördtstr. 15 ⇔ 5 00 14)
— Willi, Rentn, Adlerstr. 6
Wildemann Dr Steph, Arzt, Kriegsstr. 39 ⇔ 27250
— Wrn, Autorep, Jägerstr. 17 ⇔ 41739
Wildenberg Frdr, kfmAng, AuerStr. 2
Wildenhain Joh, technAng, Klosestr. 17
— Johs, technBerat, Augustastr. 7
Wildenmann Frz, Amtsgeh aD, Gerwigstr. 30
— Fritz, Kunstgew, Kornblumenstr. 4 ⇔ 2 23 58
— Siegfr, Kunstmaler, Kornblumenstr. 10
— Willi, RegAsst, Nuitsstr. 16
Wilder Hans, Bundesrichter, Vorholzstr.52
Wilderer Emma, Frau, Goethestr. 49
— Dr Erich, DiplIng, IngBüro, BeiertheimerAllee 22 ⇔ 2 53 46
— Kuno, DiplIng, ArchitBüro, Sophienstr. 114 ⇔ 25175
Wilderer-Hosse Edith, Krankengymn u Massage (Praxis) GrötzingerStr. 31
Wildermuth Amalie, We, GrafRhenaStr.10 ⇔ 31275
— Anna, We, Hirschstr. 139
— Berth, Verbandssynd, Kalliwodastr. 3
— Luzie, Frau, KarlSchremppStr. 28
— Sophie, RegSekrn aD, Bernhardstr. 11-13
Wildersinn Otto, Ang, GgFriedrichStr. 23
— Steph, Maurer, Hardtstr. 16
Wilding Hans, PolBeamt, Hauptbahnstr.2a
Wildner Alfr sen, Metallpresser, BonnerStr. 9
— Alfr jun, WerkzSchlosser, Bodelschwinghstr. 57
— Joach, Laborant, Haid&NeuStr. 68
— Rud, Großhdlg in Lederbekleidung, Degenfeldstr. 4a ⇔ 2 58 28
— Wolfg, Student, Karlstr. 119
Wildparkstation, Karlsruher Sport-Club, GeschSt, Parkring 17 ⇔ 2 76 28
Wildometz Eug, Werkzeugm, Körnerstr. 32
Wilfer Ant, Kraftf, Pfinzstr. 110
Wilfert Armgard, Frau RichardWagnerStr. 5
Wilfinger Gottfr sen, Arb, Zietenstr. 55
— Gottfr jun, MaschSchlosser, Zietenstr. 55
— Hch, Dachdeck, Kaiserallee 91
— Rud, Bauschlosser, Nuitsstr. 26
Wilfling Ernst, KfzHandw, Yorckstr. 19
— Ernst, städtArb, Kapellenstr. 26
Wilhelm Alb, JustAng aD, Jollystr. 17
— Anna, Frau, Kaiserallee 3
— Anna, We, MarieAlexandraStr. 47
— Ant, BehAng, Laubenweg 22
— Berta, Frau, Kreuzstr. 24
— Berta, We, RastatterStr. 26
— Eitel, ElMont, Rankestr. 18
— Emil, BezKaminfM, HeilbronnerStr. 22 ⇔ 22295
— Ernst, Polierer, Essenweinstr. 50
— Frdr, Ing, GrötzingerStr. 4
— Gust, Kfm, Bürgerstr. 11
— Hannelore, Frau, Eichenweg 1
— Hch, Steuerasst, ErnstFriedrichStr. 9
— Hrm, Rentn, Klopstockstr. 6
— Horst, RundfMech, Kreuzstr. 19
— Johanna, We, Amalienstr. 46
— Jos jun, Blechnerei u Installation, RastatterStr. 26 ⇔ 3 01 64
— Jos, H u DSchneiderei, Wichernstr. 16 ⇔ 5 08 37
— Jos, Zollasst, Berckmüllerstr. 11
— Karl, Arb, Zähringerstr. 29
— Karl, ElMech, HermannKöhlStr. 7
— Karl, StbSchaffn, Wilhelmstr. 61
— Karl, VermInsp, Waldstr. 19
— Kath, We, Schützenstr. 71
— Kurt, PInsp, Nebeniusstr. 28
— Lieselotte, Stenotyp, Lohengrinstr. 3
Wilhelm Ludwig, Werkstätte für orthop. Einlagen, Kreuzstr. 19 ⇔ 21858 *
— Marg, Priv, Kaiserstr. 59 H
— Maria, Frau, Augartenstr. 78
— Otto, Kfm, KarlFriedrichStr. 22
— Rosa, We, Amalienbadstr. 16
— Sofia, We, HambacherStr. 25
— Steph, Rentn, Liebigstr. 1
— Wlt, Arb, Vorholzstr. 12
Wilhelmi Anna, We, ReinholdFrankStr. 60
— Frdr, VerwInsp, Weinbrennerstr. 31
— KarlHeinz, kfmAng, HansPfitznerStr. 5
— Max, kfmAng, DurlacherAllee 39
Wilhelms Frz, DiplIng, Ang, Hertzstr. 124
Wilholm Anna, We, Rheinbergstr. 43
Wilimzig Herb, Ing, Yorckstr. 60
Wilk siehe auch Wilck
— Doris, Frau, Holderweg 22
— Ernst, VerwAng, GottesauerStr. 3
Wilke siehe auch Wilcke
— Alfr, Arb, Moningerstr. 10a
— Berta, We, Karlstr. 68
— Eug, Metzger, Kriegsstr. 292
— Fredi, technAng, Bismarckstr. 25
— Gust, VAng, Wielandtstr. 24
— Hans, PFacharb, Luisenstr. 17
— Hrm, Rentn, Marienstr. 87
— Horst, PolBeamt, Pfinzstr. 17
— Karl Vorzeichner, Krämerstr. 42
— Karl-Heinz, Meßtechn, Schönfeldstr. 2
— Dr Siegfr, RegRat aD, ReinholdFrankStr. 4
Wilken Gerh, Ing, Mittelstr. 16
— Hans, RundfunkMech, Schützenstr. 54
Wilkendorf Ad, GeschInh, Lenzstr. 3
— Fritz, Rektor iR, Sophienstr. 211
— H, Vergolderei, Stilrahmen, Karlstr. 31
Wilkendorfs Importhaus Japan-, China-, Orientwaren, Waldstr. 33
Wilkens Gertr, Frau, Fasanenstr. 26
— Karl Gg, StbSchaffn, Draisstr. 5
Wilking Gudrun, Textilgesch, Gebhardstr. 54 ⇔ 30825
— Sgfr, DiplPhys, Gebhardstr. 54 ⇔ 30825
Will Anna, We, Gebhardstr. 66
— Ant, Automech, Hofäckerstr. 36
— Elis, Priv, Sophienstr. 27
— Eug, Arb, WeingartenerStr. 17
— Günth, IngBüro, Schumannstr. 3 ⇔ 53835 (Wohn: LudwigMarumStr. 15)
— Jak, Landw, Ostmarkstr. 45
— Jos, Ang, AuerStr. 23
— Jos, HdlsVertr, Schumannstr. 3 ⇔ 53835
Willaredt Hlm, ElM, Hertzstr. 14
— Irene, EinzelhdlVersGesch für Elektroger, Hertzstr. 14
Willauer Emil, RbOSekr aD, Nebeniusstr. 25
Willbrett Karl, Stabsfeldw, Ernststr. 78
Wille Anna, Frau, Huttenstr. 21
— Lina, We, Krokusweg 41
— Wolfg, städtArb, Marienstr. 68
Willecke Ewald, WerkM, Yorckstr. 8
Willem Otto, HLehrer, Marienstr. 105
Willems Ewald, VerwInsp, Postweg 26

Wilhelm Müller General-Vertretungen
BÜRO-EINRICHTUNGEN Büromaschinen
Karlstraße 34 Fernruf 27080

BLB BADISCHE LANDESBIBLIOTHEK Baden-Württemberg

BAHM & BASSLER
Karlsruhe, Moltkestr. 1, Lager: Zimmerstr. 3, Ruf 27455
Durch Heilbrunnen u. Obstsäfte gesund!
Apfelsaft, Johannisbeersaft, schw. u. rot
Traubensaft weiß u. rot, Orangeadegetränke

Willenberger Gerh, Schreiner, Schützenstr. 37
Willenbücher Leonh, Hdlr, DurmersheimerStr. 62
Willer E A, Fachgesch f Augenoptik, Kaiserstr. 114 ⇨ 2 35 50
— Rud, OptikKfm, Sophienstr. 171 ⇨ 23550
Willert Anna, kfmAng, Mathystr. 14-20
— Max, kfmAng, Buschwiesenweg 12
Willet Alexander, Dipl.-Ing., Architekt BDA. vereid. Bausachverständiger Industrie-, Wohn- und Geschäftshausbau Kriegsstr. 23 ⇨ 2 70 28
— Anna, Frau, Kriegsstr. 23
— Paula, Berufsschullehrn, Adlerstr. 22 ⇨ 2 03 19
Willfahrt Jos, Maurer, Postweg 57
Willgallis Rosa, We, Klopstockstr. 6
Willhauck Alois, BkBeamt, Vorholzstr. 30
— Eug, Pfarrdiakon, Gartenstr. 27
— Frdr, OMaschinist, Starenweg 3
Willi Edwin, Chemotechn, Südendstr. 2 ⇨ 2 45 83
— Frdr, Wagner, DurlacherAllee 22
— Marg, We, Hagenstr. 10
William Herb, ElMont, Viktoriastr. 9
Willibald Dr Helm, IngBüro, Isoldestr. 7 (Wohn: Uhlandstr. 44) ⇨ 5 25 40
Willig Arth, Kfm, Dohlenweg 2b
— Frieda, We, Mühlstr. 20
Willigalla Elisab, We, Geibelstr. 9
Willimek Ant, Rentn, Bodelschwinghstr. 87
— Dr Ant jun, StudRat, Bodelschwinghstr. 87
Willimsky Ant, TheatSchreiner, Liebigstr. 3
— Herb, KonditorM, Weinbrennerstr. 90
— Johanna, OPSekrn, Herderstr. 13
Willing Alfr, Isolierer, Bienwaldstr. 35
— Justine, We, Bienwaldstr. 35
— Lotte, Frau, Dohlenweg 7
Willke Max, Buchh iR, GeorgFriedrichStr. 26
Willkomm Hans, VerwAng, Draisstr. 9
Willm Gust, Arb, Dohlenweg 17
— Therese, We, Dohlenweg 17
Willmann Edith v, Frau, Ebertstr. 11
— Emil, Kraftf, Wilhelmstr. 4 H
— Engelb, Eisendreh, Scherrstr. 8 H
— Ferd, MetzgerM, Nowackanlage 8 H
— Frz, ElektroM, RüppurrerStr. 71
— Frieda, Frau, Yorckstr. 6
— Fritz, Ing, Kornblumenstr. 8
— Gert v, Frau, Ang, Bismarckstr. 53
— Gertr, Frau, Schützenstr. 47
— Hdw, We, DurlacherStr. 26 H
— Ldw, Rentn, Kronenstr. 51
— Math, Schreibw, Tabakw, Leihbücherei, Schützenstr. 50 ⇨ 2 13 02 (Wohn: Schützenstr. 43)
— Dr. Ursula, Zahnärztin, Kronenstr. 9 ⇨ 2 67 30
Willms Dr Günth, Bundesrichter, Kriegsstr. 226 ⇨ 2 62 69
Willnauer Erich, OStInsp, Kaiserallee 3
— Sus, We, Kaiserallee 3
Willner Johanna, Frau, Sophienstr. 79
Willnow Joh, Drogist, Feierabendweg 14
— Johs, Lagerverw, Leopoldstr. 23
Willrodt Marta, Mannequin, Draisstr. 1
Willsch Frz, BäckerM, An der Bahn 15
Willy Marl, We, Eisenlohrstr. 10a ⇨ 5 26 44
Wilms Annelore, DSchneiderei, Erzbergerstr. 4
— Hanna, Frau, Nelkenstr. 3
— Herb, ElSchweißer, ForchheimerStr. 17
— Hugo, DiplIng, Erzbergerstr. 4 ⇨ 2 57 71
— Paula, We, DaxlanderStr. 31
— Rudi, Güternahverkehr, Herweghstr. 5 ⇨ 50452
Wilschek Rud, KzlVorsteher, KonstanzerStr. 13
Wilser Ad, Kfm, Bahnhofstr. 20 ⇨ 3 03 80
— Ad, GmbH, Rohtabake, Draisstr. 10 ⇨ 5 25 48
— Frdr, Kfm, Pfalzstr. 85 ⇨ 2 35 25
Wilske Erich, Kfm, DaxlanderStr. 43
Wilßer Arth, BehAng, Rankestr. 12
— Else, LebensmGesch, Wilhelmstr. 17 ⇨ 2 11 77
— Frieda, We, Wilhelmstr. 17
— Hdw, Frau, Akademiestr. 69
— Hilda, Frau, Rudolfstr. 28
Wilsser Karl, Konditorei - Kaffee Wilhelmstraße 19 ⇨ 24078
— Luise, PAsstn iR, Putlitzstr. 14
— Luise, We, Wilhelmstr. 17
— Wrn, FrisGeh, DurmersheimerStr. 31
Wiltosch Karl, VerwAng, Rankestr. 3
Wilzer Karl, RbAmtm iR, Barbarossaplatz 4
Wilzewski Emma, We, Dornwaldstr. 25
Wimmer Anna, We, Sophienstr. 167
— Fritz, PolRat, Lützowstr. 13 ⇨ 31469
— Hdw, Fotografin, Erbprinzenstr. 28 ⇨ 20413
— Hch, OLokf, Neckarstr. 34
— Lydia, We, Fronstr. 5
— Mark, Revisor, Im Grün 56
— Phil, RbOLadeschaffn aD, Fronstr. 5
Winai Gg, RbOInsp iR, Hirschstr. 79
— Maxim, Revisor, Kurfürstenstr. 3
Winckelmann siehe auch Winkelmann
— Elisab, Schneiderei, Baumeisterstr. 6
— Franziska, We, Baumeisterstr. 6
— Wlh, VersKfm, Kanonierstr. 3
Winckens Edda, We, Weltzienstr. 2
Winckler Elisab, Frau, ReinholdFrankStr. 1
Wind Antonie, We, Wielandtstr. 24
— Arth, Heizer, Sophienstr. 10
— Edg, Fahrstuhlf, Wielandstr. 24
— Ed, StellwerkM, WeingartenerStr. 27
— Joh, Rentn, WeingartenerStr. 27
— Maria, We, GeorgFriedrichStr. 23
— Otto, Rentn, Zähringerstr. 12
— Zita, Ang, EttlingerStr. 35
Windbiel Ant, PlatzM, LangeStr. 76
— Armin, Elektr, Karlstr. 95
— Karl, BezVertr, Luisenstr. 32 ⇨ 2 38 01
— Karl, Laborant, Links d Alb 20
— Karl, OLokf iR, Taubenstr. 11
— Karl, PolBeamter, Essenweinstr. 26
— Liesel, Frau, Dammerstockstr. 46
— Magd, We, Humboldtstr. 23
— Otto, BbOSekr, StuttgarterStr. 17
— Paul, FrisM, Gebhardstr. 33
— Rudib, Lagerarb, Litzenhardtstr. 127
— Rudolf, Packer, Rudolfstr. 16
Windbühl Irma, Kontoristin, Kaiserstr. 12
— Karl, technSekr, Kaiserstr. 12
— Ldw, OSignWerkM, Albtalstr. 81
Windecker Erw, HausM, Hertzstr. 128 ⇨ 5 12 46
Windecker Hugo, Ing. Ate-, Diring-, Walterscheid-Vertretung Kriegsstraße 5a ⇨ 27327/28
— Lisa, We, Volzstr. 9
— Maria, PAsstn, AugustSchwallStr. 7
Windel Karl, Juwelenfasser, Kastenwörtstr. 34
Windelband Fritz, Landesinsp aD, Nowackanlage 7
Windenberger Eug, Kraftf, Yorckstr. 49
Winderlich Erich, Ing, Haid&NeuStr. 70
— H J, DiplIng, Haid&NeuStr. 70 ⇨ 2 14 55
— Hans, DiplIng u Eugen Bauer, ArchitBüro, Kriegsstr. 85 ⇨ 2 44 90
Windgassen Rosa, We, ReinholdFrankStr. 76
Windhuber Rud, Arb, AmZwinger 15
Windisch Ad, Arb, Westmarkstr. 34
— Gg, Kraftf, Haid&NeuStr. 6
— Ign, Rentn, Markgrafenstr. 5
— Joh, Arb, Haid&NeuStr. 70
— Karl, Lokf, KärntnerStr. 33
— Karl, Pens, Westmarkstr. 34
— Karl, PolierM, Neckarstr. 27
— Luise, Frau, Dragonerstr. 4/6
Windisch Otto, Veilchen-Drogerie Durlacher Allee 35 ⇨ 23368 Pk 5111
— Willi, WagenM, Westmarkstr. 34

Windisch-Schiffl
Holz- und Kohlenhandlung, Heizöle
Marienstraße 58 ⇨ 27783

Windmeier Frdr, städtHausM aD, RüppurrerStr. 70
— Kurt, PolOWachtM, GottesauerStr. 41
Windmüller Elfr, Rechtsbeistand, BeiertheimerAllee 22 ⇨ 27513
— Heinz F, GeschInh, Beiertheimer Allee 22 ⇨ 2 75 13
— Lothar, Flugzeugf, BeiertheimerAllee 22
— Luise, Frau, Veilchenstr. 35
Windolf Dr Karlheinz, prArzt, Erzbergerstr. 87 ⇨ 2 82 89
— Marg, Frau, Hardtstr. 37
Windolf-Schretzmann Dr Ther, prÄrztin, Bahnhofstr. 22 ⇨ 32229 (Wohn: Erzbergerstr. 87)
Windrich Erich, Ing, Wichernstr. 19
Windscheid Maria, We, Moltkestr. 35
Windt Aug, Metzgerei, Erbprinzenstr. 23 u Karlstr. 51 ⇨ 24258
— Theodora, We, Erbprinzenstr. 23
Wingen Elisab, Frau, Mainstr. 3
— Else, Lehrerin iR, Tauberstr. 19
— Wlh, Pensionär, Hohenzollernstr. 12
Wingert Maria, Reichenbachstr. 26
— Mina, We, Kaiserallee 29
— Wlh, PolBeamter, AlterGraben 8
Wingerter Anna, Priv, Blumenstr. 13
— Philippine, Rentn, Hirschstr. 35b

BAUBEDARF KARLSRUHE i.B.
Baubedarf
Karlsruhe
Karlstraße 108/112
Fernruf * 28523
Fugenlose Steinholzböden
Estriche
Feuchtigkeits-Isolierung

BLB BADISCHE LANDESBIBLIOTHEK
Baden-Württemberg

DKW-Personenwagen

DKW-LEEB
Karlsruhe, Amalienstr. 63/65
FERNRUF 26018

Wingertzahn Leo, LebensmGesch, Scheffelstr. 47
Winkel Alex, MaschSetz, DaxlanderStr. 17
— Aug, Bürstenm, Bachstr. 54
— Herb, Werkzeugm, Steinstr. 6
— Irmgard, We, Edelsheimstr. 3a
— Olga, Frau, Bachstr. 54
Winkeler Josefine, We, AmRennbuckel 11
— Rud, Arb, AmRennbuckel 11
Winkelmann Gerh, Prokurist, Redtenbacherstr. 20 ⇔ 2 08 25
— Gertr, BehAng, Gluckstr. 12
— Henry, Bundeswehrangeh, Geranienstr. 18
— Karl, IngBüro, Bergwaldstr. 14 ⇔ 4 21 18
— Dr Paul, Bundesricht, Schnetzlerstr. 10
— Wlt, städtArb, Weinbrennerstr. 72
Winkelmüller Ant, Rentn, Scherrstr. 17

Griesbacher Mineralquellen
E. Winkels o. H. G.
Sinalco und Obstsaftherstellung
Karlsruhe-Durlach
Auer Straße 70 ⇔ 41661/62

Winkels Antonie, We, LangeStr. 134
— Emma, We, AuerStr. 70
— Erhard, Moster, Marienstr. 27
— Frz, Elektr, BreiteStr. 73
— Gust, Blechn, BreiteStr. 73
— Paul, Kfm, ReinholdFrankStr. 46 ⇔ 21179
Winkelspecht Emil, Schlosser, Schützenstr. 3
— Karl, Arb, Markgrafenstr. 12
— Mathilde, Frau, Markgrafenstr. 12
— Rob, Arb, HagsfelderAllee 1h
Winkelstroeter Christine, Frau, Seldeneckstr. 8 ⇔ 5 13 52
— Dr Claus, Facharzt f innere Krankh, Seldeneckstr. 8 ⇔ 51352
Winkhaus Wrn, Olng, Friedenstr. 23
Winkler Ad, StbSchaffn, Morgenstr. 4
— Alex, Schreiner, Yorckstr. 30
— Alfr, kfmAng, RüppurrerStr. 26
— Anna, We, Kriegsstr. 88
— Anna, We, Schillerstr. 9
— Arno, AbtLtr, Kantstr. 10
— Arth, Kfm, AmBurgweg 19 ⇔ 4 24 79
— Charl, Berufsschullehrerin, Bunsenstr. 5
— Edgar, Kfm, Körnerstr. 3
— Elsa, Frau, Schützenstr. 39
— Erich, RegInsp aD, Roonstr. 16
— Erich, Verkaufsltr, Haid&NeuStr. 80 ⇔ 2 31 57
— Ernst, Kanzleisekr, Bussardweg 29a
— Ernst Mech, Sommerstr. 18
— Frdr, VerwAng, AugustBebelStr. 65
— Fritz, Bauing, Sophienstr. 70 ⇔ 25751
— Gg, Bürogeh, Dornwaldstr. 25
— Gertr, Frau, Bienwaldstr. 6
— Gust, RgOInsp, GustavBinzStr. 36
— Hans, VKfm, Sophienstr. 210 ⇔ 5 08 49
— Hans-Günther, Mech, Scheffelstr. 33
— Harald, Ang, Eisenlohrstr. 22
— Heinz, Autoschlosser, Scheffelstr. 60
— Helm, technKfm, AugustBebelStr. 53
— Helm, WerkM, BonnerStr. 15
— Herb, GeschInh, AmBurgweg 19 ⇔ 4 24 79
Winkler Herb, Möbelstoffe- Teppiche-Großhdlg, Herrenstr. 18 ⇔ 2 27 19
— Hrm, Kernm, BaslerTorStr. 44
— Hrm, technAng, Ernststr. 97a
— Hilda, We, Schützenstr. 39
— Hildegard, Sekrn, StaudingerStr. 4
— Ida, We, NeureuterStr. 29
— Karl, Buchh, Hirschstr. 139
— Karl, ElektroM, Grenzstr. 18
— Dr Karl, LGRat, Albtalstr. 9 ⇔ 3 12 37
— Karl, Rentn, Lessingstr. 70a
— Karolina, We, Kriegsstr. 252
— Kurt, MaschBauM, Zollstr. 22
— Kurt, Schreiner, Yorckstr. 30
— Luise, We, Mathystr. 4a
— Lydia, VerwAng, Winterstr. 41
— Marie, We, Draisstr. 3
— Reinhard, Bäckerei, LudwigWilhelmStr. 6 ⇔ 2 64 64
— Rob, BbInsp, KoblenzerStr. 4
— Rud, Blechn u Install, Morgenstr. 55
— Wlh, kfmAng, Bismarckstr. 61a
— Wlh, Kraftf, Humboldtstr. 25b
— Wlh, Kunstmaler, Gemälderestaurat, Akademiestr. 26 ⇔ 2 20 62
— Wilhelmine, Lehrn, Mathystr. 4a
Winkmann Ldw, PAsst aD, Hofäckerstr.37
Winnes Luise, We, Essenweinstr. 40
— Rudi, MaschSchlosser, Essenweinstr. 40
Winnewisser Ida, We, OttoSachsStr. 1-4
— Irma, We, Klosestr. 44
— Dr Karl Ludwig, SparkDir, Schwarzwaldstr. 20
Winnichner Lotte, We, Mathystr. 14-20
Winnwa Frz, Rentn, GrötzingerStr. 50c

WINSCHERMANN
G. m. b. H.
KARLSRUHE
KOHLENGROSSHANDEL
KOHLENEINZELHANDEL
RHEINREEDEREI
UMSCHLAG
HEIZÖLE
Büro: Winschermannhaus am Kaiserplatz
Stephanienstraße 94-96
⇔ * 22722
Fernschreiber 0782 862
Lager- und Umschlagsanlagen:
Rheinhafen, Hochbahnstraße 8-12

Winschiers Joach, Kraftf, MarieAlexandraStr. 8
Winstel Ad, Arbeiter, Neufeldstr. 39
— Emil, Arb, Neufeldstr. 59a
— Emilie, We, Schuhgesch, Neufeldstr. 41
— Eug, Kernmacher, Dreikönigstr. 5
— Günther, DiplPhys, AugustBebelStr. 60
— Gust, Packer, Saarlandstr. 7
Winter Alois, Schneid, DurlacherStr. 103
— Anna Luise, Frau, Klauprechtstr. 34

Trumpf
Schokolade - Pralinen
Generalvertreter für Baden und Pfalz
Winter & Kurth
Hardtstr. 37a ⇔ 51797 u. 51788
Privat: Jos. Winter, Südendstr. 7

Adolf Winter & Sohn
Glaserei
Waldhornstraße 43 ⇔ 22254
Wohnung: Kuckucksweg 5

Winter Arno jun, PSchaffn, Bachstr. 54
— Arno sen, Rentn, Bachstr. 54
— Arnold, PAng, Kaiserallee 1
— Charl, We, Schnetzlerstr. 7
— Elisab, We, Hirschstr. 168
— Elisab, We, Kronenstr. 43
— Elisab, We, Nelkenstr. 13
— Emil, Rentn, Hübschstr. 36
— Emilie, Priv, Rappenwörtstr. 13
— Engelb, Werbeltr, LudwigWilhelmStr. 2
— Erich, Sachbearb, Scherrstr. 6a
— Erich, VersAng, Liebigstr. 4
— Dr Erwin, Chem, SchöllbronnerStr. 5
— Eugen, VerwOInsp, Landgrabenstr. 21
— Frz, Rentn, Wendtstr. 5
— Frieda, We, Resedenweg 6
— Frdr, Rentn, Kärntnerstr. 46
— Frdr, städtAng, Stephanienstr. 25
— Frdr, Werkzeugm, Philippstr. 14
— Fritz, kfmAng, BeiertheimerAllee 15
— Fritz, kfmAng, Südhafenstr. 5
— Gottfr, Maurer, Steubenstr. 1
— Hch jun, BbSekr, Scherrstr. 5a
— Hch, Händler, Neubruchweg 2, Baracke 7
— Hch sen, OStellwM iR, Scherrstr. 5a
— Hch, Pförtner, Mahlbergstr. 60
— Helm, Bauing, Kniebisstr. 11
— Herb, Kammermusiker, ReinholdFrankStr. 51
— Hrm, kfmAng iR, Schützenstr. 63a
— Hrm, MaschSchloss, AugustBebelStr. 47
— Hildeg, Frau, Sternbergstr. 3
— Jos, HdlsVertr, Südendstr. 7
— Jos, Kraftf, EttlingerStr. 53
— Karl, Bahnarb, Pfalzstr. 145
— Karl, Helf i Steuers, Welfenstr. 2a ⇔ 3 14 26
— Karl, OTelInsp, Welfenstr. 20
— Karl, Prof aD, Rosenweg 83
— Leop, Heiz, Scheffelstr. 47
— Lotte, Frau, Hirschstr. 115
— Louise, Frau, Moningerstr. 10a
— Ludowika, We, Moningerstr. 10a
— Luise, We, Lessingstr. 50
— Maria, Prokn, Nebeniusstr. 9
— Maria, We, Yorckstr. 62 ⇔ 5 18 42
— Otto, Malergesch, Schützenstr. 14
— Otto, RbInsp aD, Liebigstr. 1
— Paul, GlaserM, Kuckucksweg 5
— Peter, kfmAng, Liebigstr. 4
— Rich, Betriebsltr, KarlWilhelmStr. 10
— Rosa u Anna, OPSekrn, KarlSchremppStr. 44
— Rosa, We, AugustBebelStr. 47

MATHÄUS VOGEL
HIRSCHSTRASSE 44
Ruf: Sammel-Nr. 22411
AUTOVERMIETUNG mit Fahrer
Stadt-, Fern-, Hochzeit- u. Beerdigungsfahrten
mit 180er bis 300er Mercedes

BLB BADISCHE LANDESBIBLIOTHEK
Baden-Württemberg

Gebr. Kolb *Schreinerei / Glaserei* Gegr. 1872
Bachstraße 43 Fernruf 52221/22

Winter Rud, Geschf, Haldenwangstr. 8 ⇨ 4 21 98
— Rud, Vertr, Nebeniusstr. 9
— Siegfr, VAng, Luisenstr. 77
— Wlt, techn Kfm, MarieAlexandraStr. 42
— Wrn, Blechner, Bachstr. 83
— Wlh, BkAng, Vorholzstr. 22
— Wlh, PSchaffn, Federbachstr. 9
— Wlh, techn OSekr iR, Geranienstr. 19
— Willi, ElInstall, ReinholdFrankStr. 46b
Winterbauer Jos, BbOSchaffn aD, Yorckstr. 7 H
— Jos, Rentn, Marienstr. 15 H
— Wlh, Vertr, LudwigWindthorstStr. 36 ⇨ 53875
Winterer Alfr, Schaffn, Gerwigstr. 10
— Anna, Rektorin aD, ImGrün 24
— Gerh, DiplIng, Sophienstr. 180
— Hch, Kraftf, Goethestr. 50
— Hrm, VerwSekr aD, Philippstr. 24
— Rosa, We, Gerwigstr. 10
Winterfeld Helga, Sekrn, Weinbrennerstr. 4
Winterhalder Emil, Autohdlg, Dreisamstr. 2 ⇨ 3 12 05
— Ludwina, We, Lindenplatz 2
Winterhalter Frdr, FrisM, Klauprechtstr. 1
— Hans, Kassierer, DaxlanderStr. 26
Winterkrieg Herb, ElM, Kastenwörtstr. 34
— Marta, We, Klauprechtstr. 47
Winterle Alfr, Schreiner, Reichenbachstr. 25
— Frdr, Arbeiter, Haselweg 1
— Gust, Schloss, Brauerstr. 31
— Hilda, Frau, Geibelstr. 16
— Maria, We, Moningerstr. 7-11
— Otto, Gasth z Kühlen Grund, GrünwinklerStr. 25 ⇨ 3 04 48
— Sofie, We, Körnerstr. 27
— Willi, MaschSchlosser, Krämerstr. 27
Wintermantel Frieda, We, Dürrbachstr. 16
— Marieluise, Buchhn, Lauterbergstr. 16
— Max, VermAmtm aD, Hirtenweg 29
— Paul, Eisendreh, Rappenwörtstr. 58
— Wlt, Buchh, DurmersheimerStr. 3
Winteroll Ad, Kraftf, AlterGraben 18 ⇨ 4 23 57
— Anna, Frau, DurlacherAllee 21
— Emil, Buchh, Grenzstr. 6
— Frz, Rentn, Marienstr. 40
— Fritz, Metzger, Gerwigstr. 46
— Hel, We, KärntnerStr. 6
— Jos, Rentn, AlteKarlsruherStr. 12
— Karl, Galvaniseur, Seboldstr. 18
Winterroth Maria, We, Haid&NeuStr. 76
Winterscheid Friedel, We, Kaiserallee 107
Wintersheim-Kramsta Wolf-Dietrich v, Kfm, Schützenstr. 40
Wintersinger Emil, WerkM, Belfortstr. 15
— Helm, Gleisbauhandwerker, Augartenstr. 30
— Hermine, We, NeueAnlageStr. 11
— Luise, We, Augartenstr. 30a H
— Wlh, Rentn, Werderstr. 20
Winterwerber Dr Paul, DiplLandw, Zeppelinstr. 74
Wintsel Aug, Packer, Rheinbergstr. 2
Wintterle Wlh, Kraftf, Imberstr. 8
Winz Luise, We, Grenadierstr. 19
Winzer Kurt, Ang, KarlSchurzStr. 67
— Manfr, DiplIng, Gerwigstr. 5
— Wlt, Arb, KarlsruherStr. 25
Winzig Wlt, kfmAng, Fremersbergweg 19
Winzker Kurt, Kfm, Funkerstr. 7
Wipf Frieda, We, Yorckstr. 41 H
Wipfel Anna, We, Kapellenstr. 56a
— Bert, Blechn u InstallM, DurmersheimerStr. 62
— Sofie, We, Goethestr. 50
Wipfler Autohaus, Inh: Helm Temmler, Reparaturwerkst, Garagen, Tankstelle, EttlingerStr. 47 ⇨ 3 00 14 u 3 04 14
— Alb, MetzgerM, Tullastr. 70 ⇨ 27653
— Alois, Arb, Yorckstr. 18
— Anna, We, BreiteStr. 99
— Anna, We, Jägerhausstr. 60
— Anny, We, EttlingerStr. 47 ⇨ 30069
— Aug, OPSekr iR, Hördtstr. 15
— Berta, We, Röntgenstr. 4
— Berth, Metzgerei, Lachnerstr. 5 ⇨ 25641
— Emil, kfmAng, Tauberstr. 17
— Eug, StbOWagf, Humboldtstr. 25
— Eug, VGenAgent, KarlWilhelmStr. 17 ⇨ 2 51 21
— Eug, Wirt, Inselstr. 28
— Frz, HLehr, Weinbrennerstr. 56
— Frz, Rentn, Hirtenweg 23
— Fritz, Taxibetrieb, Sternbergstr. 6 ⇨ 2 88 46
— Gg, Bundeswehrangeh, RastatterStr. 96
— Hermine, We KarlWilhelmStr. 15
— Kurt, Metzgerei, Tullastr. 70 ⇨ 27653
— Leop, Metzgerei, Zähringerstr. 66 ⇨ 2 13 49
— Leop, OMaschM, Akademiestr. 28
— Lothar, Schlosser, Pfinztalstr. 84
— Maria, BbGehn, Bürklinstr. 4
— Maria, We, Sternbergstr. 7
— Ph, Mech, Jägerhausstr. 37
— Sofie, We, Leopoldstr. 7a
— Tina, We, Stösserstr. 10
— Val, StSekr iR, RastatterStr. 96
Wipper Alfr, SchlossM, Mahlbergstr. 18
— Anna, Ang, Luisenstr. 34
— Karl, Küchenchef, Nowackanlage 11
— Ldw, Heizer, Lohfeldstr. 47
— Luise, We, Gluckstr. 2
Wippermann Heinz, Schweißer, Christofstr. 2
— Maria, We, Weltzienstr. 17
Wippert Alfons, BbBetrWart, Klauprechtstr. 1
— Anna, We, Gerwigstr. 14
— Aug, StbSchaffn, Steubenstr. 4
— Heinz, Tankwart, Meidingerstr. 4
— Karl, PFacharb, Elfmorgenbruch 15
Wippich Emma, We, Kriegsstr. 87
Wirbatz Ernst, Feinmech, AmAnger6
Wirkner Pauline, We, Fasanenstr. 2
Wirnser Annemarie, ChemoTechn, Fechtstr. 2
— Lydia, Kanzlistin aD, Kriegsstr. 92
— Theo, Ing, Luisenstr. 37
— Wlh, OLehr iR, Fechtstr. 2
Wirsching Hrm, Rentn, Klopstockstr. 6
— Wrn, Kunstmaler, Vorderstr. 25
Wirsing Gust, Priv, Ebertstr. 6
— Johs, Schlosser, Goethestr. 10
Wirth siehe auch Würth
— Ad, BetrKfm, Sperberweg 33
— Alb, VermInsp, Gymnasiumstr. 14
— Alfs, Glaser, BreiteStr. 135
— Alois, KrimBeamt, Ritterstr. 32
— Arth, StInsp, Friedenstr. 16
— Aug, BbOInsp, Bernhardstr. 8
— Brig, We, Schützenstr. 61 H
— Doris, We, Belfortstr. 18
— Elisab, Frau, ImGrün 46
— Elisab, Rentn, Baumeisterstr. 40
— Else, Frau, Sophienstr. 87
— Else, Korrespondentin, Goethestr. 7
— Erika, städtAng, Steubenstr. 1
— Frz, BehAng, Körnerstr. 7
— Frz, Rentn, DurlacherStr. 71
— Frida, We, Riedstr. 36
— Frieda, We, Moltkestr. 63
— Gust, VerwAng, Hölderlinstr. 8
— Hans, Dreher, Markgrafenstr. 25
— Helm, HdlsVertr, HerrenalberStr. 36a
— Herb, Schreiner, Waldstr. 8
— Jak, Rittergutsbes iR, Kaiserstr. 66

Karl Wirth
Brennstoffe aller Art - Güternahverkehr
Lager: Rangierbahnhof ⇨ 25191
Büro u. Wohnung: Waldhornstraße 45

— Karl, RegOSekr aD, Baumeisterstr. 32
— Kath, Frau, Gervinusstr. 7
— Kuno, Feinmech, KonstanzerStr. 7
— Ldw, Handwerker, HeilbronnerStr. 16
— Luise, Frau, Bachstr. 31
— Luise, We, BaslerTorStr. 37
— Maria, Frau, Blankenhornstr. 5
— Olga, We, Schützenstr. 78
— Rich, Maschinist, Seboldstr. 28
— Rich, Mont, Reichardtstr. 1
— Ther, We, Waldhornstr. 45 ⇨ 2 51 91
— Wlt, Leihbücherei, Tabakw, Brunnenstr. 3a (Wohn: Fasanenstr. 37)
— Wlh, städtArb, Berckmüllerstr. 24
Wirthig Heinz, VerwBeamt, Frankenstr. 10
Wirthle Julie, We, Klauprechtstr. 38
Wirths Aug, Dir, Lauterbergstr. 16 ⇨ 3 21 91
Wirthwein Kurt, VermInsp, Neckarstr. 37
— Mina, We, Wilhelmstr. 33
— Wlt, OPInsp, Winterstr. 12
Wirtmüller Math, BezVertr, Schänzle 23 ⇨ 53487
Wirtschaftsoberschule Karlsruhe, Kriegsstr. 116-20 ⇨ 20121 App. 2330
Wirtschaftsverb Versicherungsvermittlung, Bezirksverb Karlsruhe, Kriegsstr. 47a ⇨ 2 25 33
Wirtschaftsvereinigung der bad Landkaufleute eGmbH, Ritterstr. 5 ⇨ ✱ 2 78 37
Wirtschaftswerbung Südwest, Inh: J Fröhlich, Douglasstr. 34 ⇨ 2 75 96
Wirtzfeld Alex, Bundesrichter, Eulenweg 10
Wiry Rud, HdlsVertr, ErnstFriedrStr. 9 ⇨ 4 14 39
Wischiansky Ant, Kfm, Zähringerstr. 90
Wischnack Emma, We, Mathystr. 35
— Gerh, Pförtn, Mathystr. 35
— Horst, Arb, Gebhardstr. 16
Wischner Heinz, kfmAng, Wilhelmstr. 34

Wilhelm Müller General-Vertretungen
BÜRO-EINRICHTUNGEN **Büromaschinen**
Karlstraße 34 Fernruf 27080

BLB BADISCHE LANDESBIBLIOTHEK
Baden-Württemberg

MONINGER BIER
anerkannt hervorragend

Wischnowitzer Egon, Bauhelfer, Forststr. 27
Wisgrill Dr Helm, wissMitarb, Karolingerstr. 7 ⇨ 32448
Wisina Osk, GalvanM, Lebrechtstr. 9a
Wisnewski Herb, Baugesch, Schultheißenstr. 27
Wisniowsky Charlotte, Buchhn, Weinbrennerstr. 35
— Rich, Gelderheber, Hardtstr. 6
Wisniowski Anna, We, Schützenstr. 36
Wisotzki Johanna, We, GrafEbersteinStr. 22
Wispereit Hdw, Frau, HeilbronnerStr. 15
Wiß Berta, Frau, Kreuzstr. 19

Wisser Amalie
Damenbekleidung
Leibnizstraße 2 ⇨ 31368

Wisser Hans, Kraftf, Mathystr. 30
— Kurt, Arb, Kapellenstr. 54
— Wlt, PSchaffn, Leibnizstr. 2 ⇨ 31368
— Wolfg, Kraftf, DurlacherStr. 37
Wissing Emil, Probierstube, Bachstr. 54
Wißler Alfons, Kfm, Riefstahlstr. 7
— Elisab, Fürsorgerin, Kaiserstr. 237

Gebr. Wißler
Glas- u. Porzellanwaren
Haus- und Küchengeräte
Kaiserstraße 237 ⇨ 25404

— Maria, VerwSekrn aD, Weinbrennerstr. 52
Wißmann Friedel, We, Schnetzlerstr. 3
— Fritz, Blechn u Install, Laubenweg 24
— Karl, Bauing, Archit, Zeppelinstr. 38 ⇨ ✱ 5 19 11
— Karl, Rentn, Hengstplatz 13
Wißmer Else, Frau, Klosestr. 27
— Gertr, Frau, Wendtstr. 4
— Hans, Friseur, Karlstr. 80
Wißner Joh, SchmiedeM, Gartenstr. 70 [1]
— Otto, VerwOInsp, Volzstr. 5
Wißwässer Albr, Friseur, Krämerstr. 30
Wist Luise, We, Buntestr. 10
Wistlich Anna, Frau, Goethestr. 45
— Karl, Schreiner, Scheffelstr. 56
Wistrik Wlt, DiplIng, Kriemhildenstr. 2
Wistuba Paul, Eisenbahner, Brunnenstückweg 11
Wiswesser Emil, ForstM aD, Hübschstr. 23 ⇨ 5 35 94
Witek Wenzel, Kraft, Sophienstr. 148
Witerzens Max, BetrInh, Waldhornstr. 27
— Stefanie, Waschsalon, Waldhornstr. 27 ⇨ 28087
Withum siehe auch Wittum
— Ernst, Gipser, Litzenhardtstr. 112
— Fritz, LandwRat iR u Schriftl, Enzstr. 32
— Manfr, Kraftf, Zirkel 3
Witkowski Wrn, Glasbläser, Kaiserallee 67
Witlatschil Gust, Arb, Körnerstr. 38
Witrzens Sofie, Pens, Amalienstr. 37
— Dr Leo, Justinsp, Morgenstr. 30
Witt Elsa, We, Amalienbadstr. 23
— Frz, Schlosser, Rappenstr. 2
— Friederike, We, SüdlUferstr. 2
— Frdr, Arb, Brückenstr. 20
— Frdr, techn BbAmtm, Waldstr. 10-12
— Gerh, „Fuß-Witt", Fußpraxis, Sophienstr. 47 ⇨ 2 45 49
— Günth, HdlsVertr, KarlsruherWeg 16
— Hans, Konstrukt, BruchsalerStr. 6
— Hans-Joachim, BkAng, Wachenburgweg 72
— Hch, OStellwerkM, WolfartsweiererStr. 18a
— Hch, VerwInsp, Palmaienstr. 4
— Helene, We, ReinholdFrankStr. 46
— Horst, Kfm, Gerwigstr. 14
— Hugo, Schrein, Geroldstr. 7
— Kurt, BbArb, ErnstFriedrichStr. 2
— Kurt, Schrottgroßhdlg, Kriegsstr. 284 ⇨ 5 01 54
— Pet, PBetrAsst, Jägerhausstr. 33
— Ph, MaschM, Jägerhausstr. 9
— Rolf, Teilh, Kriegsstr. 284
— Rud, Buchh, Ernststr. 86 (Behelfsheim)
— Rud, Rentn, SchwetzingerStr. 17
— Sofie, SparkOSekrn, Sophienstr. 200
— Wolfg, StbSchaffn, Trainstr. 2
Wittauer Rud, DiplIng, Wendtstr. 15
Witte Ant, We, Weinbrennerstr. 3
— Ernst, Gastst Fuchsbau, Akademiestr. 71 ⇨ 26666
— Heinz, MaschIng, Litzenhardtstr. 46
— Heinz, Monteur, Hirtenweg 40
— Herb, PolBeamt, Pfinzstr. 17
Witte Herta, We, Schönfeldstr. 1
— Rud, Apotheker, Händelstr. 8
— Rud, Konstrukteur, Rudolfstr. 5
— Selma, We, Nuitsstr. 1a
— Wrn, techn Kfm, Fronstr. 6
Wittek Erich, Monteur, Yorckstr. 16
— Gerh, Ang, Körnerstr. 16-18
— Horst, Günther, DiplIng, Douglasstr. 36
— Jos, RundfMech, Schützenstr. 54
— Ruth, Frau, Kaiserallee 23
Wittekind Rud, ZeitschrVertr, Baumeisterstr. 24
Wittel Mel, We, Schückstr. 1
Wittelsbach Emilie, We, Hirschstr. 19
— Wlt, Baurat, Hirschstr. 19
Wittemann Arthur, HdlsVertr, Gewann Kuhweide 26
— Berth, Werkzeugm, RintheimerStr. 22
— Emilie, Frau, Friedenstr. 11
— Emma, We, Sophienstr. 136
— Hasso, ChemTechn, Lebrechtstr. 47
— Jos, Hilfsarb, Markgrafenstr. 21/23
— Jos, Rektor aD, Kriegsstr. 286
— Julius, Blumengesch, Roonstr. 5 ⇨ 2 40 89
— Mina, We, Werderstr. 30
— Otto, OWerkM, Jollystr. 61
— Otto, OZugschaffn, Winterstr. 17 H
— Otto, Zugschaffn, Winterstr. 38
— Wlh, Dreher, Yorckstr. 24
Wittenauer Liesel, RegSekrn, Degenfeldstr. 17
Wittenberg Frdr, kfmAng, Kropsburgweg 19
Wittenberger Hildeg, We, Hirschstr. 133
Wittenburg Berta, Frau, Haizingerstr. 13
Wittendorfer Ang, BehAng, ForchheimerStr. 27
Witter Ella, We, Blütenweg 14
Wittern Wolf-Wito v, DiplIng, Heckerstr. 60
Wittgruber Elisab, We, Am Rennbuckel 3
— Rol, Schlosser, AmRennbuckel 3
Witthöft Hans, Bauarb, Leopoldstr. 15
Wittich Frz, Buchh, Rankestr. 22
— Dr Hans, Prof, Kleiststr. 9 ⇨ 3 01 72
— Karol, We, Marienstr. 12
Wittig Christ, kfmAng, Uhlandstr. 3
— Friedel, Ang, KarlWilhelmStr. 15
— Gertr, We, Erbprinzenstr. 29
— Henriette, We, FrauenalberStr. 17
— Herb, WerkM, Hertzstr. 136
— Hugo, KrimSekr, DurlacherAllee 8
— Otto, Prok, BonnerStr. 17
— Wlh, Gewürzgroßhdlg, RüppurrerStr. 72
Wittiger Frz, WerkM, NeureuterStr. 43
— Gertrude, Ang, Bachstr. 29
Witting Georg, Ang, ReinholdFrankStr. 29
Wittinger Ad, Stadtbaudir iR, Roggenbachstr. 13 ⇨ 2 70 39
Wittkopf Anna, We, Ernststr. 87
— Ruth, techn Asst, Sudetenstr. 92
Wittling Joh, BkBevollm, Ritterstr. 5
— Osk, Koch, Gartenstr. 4
Wittlinger Alfr, Blechn u InstallM, Vorholzstr. 14
Wittmack Edith, Frau, Bergbahnstr. 3
Wittmaier Ottmar, Feinmech, HambacherStr. 1
Wittmann siehe auch Widmann und Wiedmann
— Adam sen, Maurer, Hirschstr. 142
— Adam, Rentn, RintheimerStr. 59
— Adam, Schlosser, Albtalstr. 17
— Ad, BbAmtm, Bahnhofstr. 52
— Anneliese, VerwOInspn, Hirschstr. 82
— Ed, Schlosser, KarlWilhelmStr. 1
— Frieda, Frau, Zunftstr. 20
— Fritz, VersKfm, Sperberweg 9
— DrIng Hch, Hochschulprof, Kriemhildenstr. 4 ⇨ 5 11 90
— Henriette, We, Kronenstr. 2
— Jak, Arb, Schlachthausstr. 17
— Joach, VKfm, Kochstr. 3 ⇨ 27919
— Joh, Glasarb, Ernststr. 87
— Joh, OLokf aD, Kaiserstr. 52
— Jos, Arb, Forststr. 21
— Jos, VerwAng, Moltkestr. 119a
— Karl, BehAng, Ebertstr. 5
— Karl-Heinz, Arbeiter, Albuferstr. 22
— Kath, StrickwHdlg, Göhrenstr. 19
— Kurt, Bundeswehrangeh, Frankenstr. 10
— Luise, We, Nebeniusstr. 14
— Maria, StudAssn, Hirschstr. 74
— Maria, We, Erzbergerstr. 9
— Maria, We, KarlSchremppStr. 52
— Mathias, Gipser, Zietenstr. 9
— Dr Otto, RgRat aD, Hirschstr. 74
— Rob, LokHeiz, Frühlingstr. 1
— Rolf, Laborant, Edelsheimstr. 7
— Rud, BbOInsp, Karolingerstr. 2
— Rud, Rentn, An der Bahn 10
— Stephan, Gipser, Haid&NeuStr. 74
— Willi, BbAmtm, BeiertheimerAllee 17 ⇨ 2 77 36
— Wlfg, DiplIng, Mathystr. 26a

BAUGELD zu 4½% und hohe Steuerersparnis oder jährl. 25 bis 35% Wohnungsbau-Prämie. Guthabenzins 2½%
BADENIA BAUSPARKASSE KARLSRUHE 25 JAHRE
TELEFON 27318

BLB BADISCHE LANDESBIBLIOTHEK
Baden-Württemberg

Karlsruher Eisen- und Stahlhandel G.m.b.H.
Stab- u. Formeisen - Universaleisen - Spezialprofile - Qualitätsstabstahl - Blankmaterial - Schmiedematerial
Qualitätsfeinbleche - verzinkte Bleche - Mittel- und Grobbleche, sowie Stahlbleche in sämtlichen Güten,
Formaten und Stärken - Gas- und Geländerrohre - rohe schwarze Schrauben - Unterlegscheiben und Federringe
KARLSRUHE Fautenbruchstraße 49/51 Ruf Sammel-Nr. 3 14 87
Fernschreiber: Nr.: 0782 763 esta karlsruhe

Wittmeier siehe auch Widmaier, Widmayer, Widmeyer, Wiedmaier
— Emil sen, Arb, Reinmuthstr. 36
— Emil jun, Emaillebrenner Reinmuthstr. 36
— Karl, MaschSetzer, Wilhelmstr. 46
— Wlh, OLokf iR, Tauberstr. 21
— Willi, HdlsVertr, Tauberstr. 21 ↦ 3 04 64
Wittmer Alb, Eisenhärter, HeilbronnerStr. 35
— Alfr, Rechtsanw, Kaiserstr. 48 ↦ 24389
— Emil, KrimBeamt, Amalienbadstr. 27
— Emil, Priv, Nelkenstr. 31 ↦ 53680
— Frz, BehAng, Dammerstockstr. 54
— Frdr, Ang, Nelkenstr. 23 ↦ 52349
— Hrm, Metzgerei, MarieAlexandraStr. 11 ↦ 3 11 55
— Hrm, Schuhmacherei, RastatterStr. 97
— Ingeborg, Übersetzungsbüro, Nelkenstr. 23 ↦ 52349
— Math, We, HdlsVertr, KonradinKreutzerStr. 8 ↦ 51657
— Rosina, We, MarieAlexandraStr. 9
— Sophie, Frau, MarieAlexandraStr. 9
— Stef, HdlsVertr, RastatterStr. 97 ↦ 3 07 46
Wittmers Wilhelmine, We, Südendstr. 2
Wittner Christine, We, Wichernstr. 10
— Herb, Kfm, Zähringerstr. 34
— Jak, Arb, TirolerStr. 28
— Leop, DiplIng u RegOBaurat, WiesbadenerStr. 49 ↦ 50626
— Peter, Rentn, Reichenbachstr. 30
Wittrich Jos, Heizer, Buschwiesenweg 8a
— Rup, Rentner, LudwigMarumStr. 2
Wittstock Fritz, Zimmerm, BreiteStr. 111
Wittum siehe auch Withum
— Alb, Buchh, Hohlohstr. 68
— Christine, We, Degenfeldstr. 3
— Maria, We, Gerwigstr. 4
Wittwer Anna, We, Hirschstr. 32
— Friedel, Frau, Sophienstr. 75
— Heinz, Buchdr, Schützenstr. 64
— Karl, Rentn, Kaiserallee 21
— Otto, Kraftf, Brauerstr. 25
Wituschek Gertr, Frau ,Seboldstr. 2
— Martin, Arbeiter, AuerStr. 5
Witwen- u Waisenkasse, allgem Lebenvers Anstalt aG, München, BezDir Khe, Kaiserstr. 68 ↦ 23282
Witzani Pet, Holzkfm, Zietenstr. 43
Witzel Eberh, PFacharb, Körnerstr. 53
— Hrm, Install, Eckenerstr. 1
— Rol, FotoKfm, Hauptstr. 23
Witzemann Hrm, Lagerverw, BaslerTorStr. 72
— Hrm, MechM, FahrrGesch, Litzenhardtstr. 39 (Wohn: Akademiestr. 42)
— Karl, Fahr- u Motorräder, Waldhornstr. 30 ↦ 22835 (Wohn: Welfenstr. 8)
— Karl, Techn, BaslerTorStr. 18
Witzenbacher Ed, AbtLtr, Brauerstr. 37
— Elsa, BbSekrn iR, Hirschstr. 101a
— Erich, Arb, DurlacherStr. 56
— Kurt, Lehrer, Hirschstr. 101a
— Luise, We, Gerwigstr. 40
Witzig Wrn, GeschInh, Belfortstr. 4 ↦ 2 70 02
Wix Bernh, Buchhdlr, Südendstr. 8b
Wixmerten Maria, We, Bannwaldallee 74
Wjst Karl, Pens, AugustSchwallStr. 2
— Wlt, VerwInsp, Wichernstr. 16

WKV
Waren-Kredit-Bank GmbH.
Teilzahlungs-Finanzierung
Zähringerstr. 79 ↦ 22317/18

Wlassak Zdenko, kfmAng, Staudingerstr. 5
Wlczek Ed, Arb, Hauptbahnstr. 4
— Rosine, We, Spitalstr. 19
Wlodarz Hdw, We, Essenweinstr. 37
Wlostowski Frdr, Maler, AugustBebelStr. 57
Wobker Emilie, Landesfürsorgerin, ReinholdFrankStr. 51
Wobornick Anna, Frau, BadenerStr. 27
Wobschall Gottfr, ElIng, Weinbrennerstr. 14
Wobst Elli, Frau, Saarlandstr. 58
Wochner Ant, PAng, Scheffelstr. 62 H ↦ 2 08 65
Wocke Elise, We, Kniebisstr. 45
Wodak Jos, kfmAng, Kalliwodastr. 6
Wodilla Dr Paul, OStudRat, Hübschstr. 27 ↦ 5 03 84
Wodischka Ant, Metzger, Eichelgasse 4
Wodtke Otto, Fahrräder, Nähmasch, Waldstr. 95 ↦ 2 73 32 (Wohn: Brauerstr. 35)
Wöhe Otto, Kraftf, HagsfelderAllee 15b
Woehlert Gg, techn Kfm, Vorholzstr. 4
Wöhrle siehe auch Wehrle
— Annemarie, We, Silcherstr. 25
— Aug, Hdlr, Kronenstr. 8
— Elise, We, Herrenstr. 34a
— Emil, Exped, Gartenstr. 33
— Erw, HdlsVertr, Lebrechtstr. 2 ↦ 31427
— Dr Eug, DiplBetrWirt, Friedenstr. 26 ↦ 2 44 69
— Frieda, We, Kaiserallee 105
— Frdr, MechM, Resedenweg 60
— Gust, OLehrer, Wickenweg 6
— Hrm, OWerkM aD, Luisenstr. 19
— Käthe, We, Silcherstr. 25
— Lisa, We, KarlFriedrichStr. 5
— Rud, ElIng, LangeStr. 134
— Willi, Ang, Nebeniusstr. 1
Wöhrn Rud, Gärtner, Schlagfeldweg 4
Wölfel Chr, Chem, Reichenbachstr. 32
— Hrm, Arb, Turnerstr. 37
Wölfer Erich, Ang, Buschwiesenweg 6
Woelfert Dr Fritz, Chem, Mathystr. 26
Woelffel Fritz, Rentn, Uhlandstr. 28
— Marta, Rentnerin, Gebhardstr. 24
Wölfl Ad, Laborant, Rankestr. 3
— Dr Frz, Arzt, Weltzienstr. 18 b ↦ 5 38 00
— Frz, Bilanzbuchh, Wichernstr. 14
— Frz, Buchh, Seboldstr. 14
— Gust, Student, Uhlandstr. 7
— Joh, Rentn, Seboldstr. 7
Wölfle Ad, Zimmerm, Brauerstr. 53
— Alex, WerkM, Augartenstr. 47 H
— Aug, Kfm, Sophienstr. 162
— Erich, Fußpflegeinstitut, Goethestr. 17 ↦ 2 13 50
Wölfle Hans, Kondit, Kaiserstr. 41
— Joh, Metallschleifer, Kiebitzenweg 13
— Julie, Frau, Goethestr. 17
— Jul, Rentn, Zähringerstr. 26
— Maria, Frau, Hardtstr. 12
— Maria, We, Wilhelmstr. 76
Wölfling Wlh, Rentn, Marienstr. 29
Wölk Grete, We, CarlPetersStr. 13
Woelke Brnh, Maler, Wichernstr. 18
— Max, Arbeiter, Pfinzstr. 72
Wölki Gertr, Frau, DaxlanderStr. 1
Woelki Friedhilde, Frau, Schulstr. 18
Wöllermann Bernhardine, BkAng, Belchenstr. 14
Wölz Erich, techn Ang, Brauerstr. 55
Wöntz Frdr, Privat, Sedanstr. 13
— Fritz, PolBeamt, Tannhäuserstr. 11
— Marg, We, Brahmsstr. 18
Wörne Hilde, Frau, Gebhardstr. 23
Wörner siehe auch Werner
— Ant, KrimSekr, Scheffelstr. 14
— Christine, We, TirolerStr. 11
— Dora, We, AmAnger 5
— Emmy, We, Kantstr. 4
— Erich, DiplIng, Patent- u IngBüro, Vorholzstr. 26 (Wohn: Yorckstr. 55) ↦ 5 27 41
— Frdr, Fernseh ing, GermersheimerStr. 8
— Frdr, Kraftf, Dohlenweg 5
— Frdr, Rentn, Scherrstr. 8 H
— Frdr, SchreinM, ImGrün 34
— Fritz, SparkDir, Bachstr. 9
— Gg, BehAng, EmilGöttStr. 27
— Günter, Schreiner, Litzenhardtstr. 22
— Guido, HdlsVertr, EttlingerStr. 5a
— Gust, Mechaniker, Hardtstr. 52
— Hch, ArchitBüro, Lameystr. 47
— Heinz, kfmAng, Kriegsstr. 72
— Helm, PInsp, Saarlandstr. 99
— Hrm, Schrein, Zeppelinstr. 58
— Josef, Schlosser, LudwigWindthorstStr. 44
— Jul, PrivArchit, Boeckhstr. 31
— Karl, Dreher, Hardtstr. 31
— Karl, Kraftf, Tullastr. 42
— Karl, PSekr aD, Brüchlestr. 2
— Karl, SchmiedeM, Fabrikstr. 7
— Kath, We, KarlWilhelmStr. 23
— Leop, WagnerM, Fabrikstr. 7
— Leop u Karl, Wagnerei u Schmiede, Fabrikstr. 7 ↦ 5 11 59
— Luise, BkAng, Ebertstr. 8
— Luise, We, Holderweg 37
— Maria, We, Litzenhardtstr. 64
— Mark, PolBeamter, Schauinslandstr. 24
— Mina, We, Hardtstr. 31
— Osk, Kfm, Steinmetzstr. 9
— Rolf, Schreiner, Hirschstr. 94
— Rolf, Student, Uhlandstr. 32
— Rosa, We, Goethestr. 20
— Rud, kfmAng, Putlitzstr. 6
— Th, Rentn, Roonstr. 6-8
— Val, Beamter, Schückstr. 9
— Wlh, Arbeiter, Hofäckerstr. 27
— Wlh, BauM, Gartenstr. 56a
— Wlh, El u MaschBauing, Gerwigstr. 7
— Wlh, Former, AmAnger 6
— Willy, LebensmGesch, Waldeckstr. 1 ↦ 2 38 70

Wörner, Kleinert & Co.,
Bandagengeschäft
Waldstraße 49 ↦ 23684

Glas aller Art
Metallwaren für Dekorationen
Beschläge für Glasschiebetüren
Stützen für Glasschutzwände
u. Aufsätze, Sandstrahlgebläse
Joh. Rüger
Schützenstr. 57 Fernruf 24264

BLB BADISCHE LANDESBIBLIOTHEK
Baden-Württemberg

Holz- und Bautenschutz Ruf 3-1-2-3-4
A. Springer, Ettlinger Straße 51

Woerner Frdr, Fernsehing, GermersheimerStr. 8
— Max, Kfm iR, FranzAbtStr. 6
— Rud, PAng, Yorckstr. 53
Wörnert Ed, Rang, Schultheißenstr. 22
— Sofie, Frau, Schultheißenstr. 22
Woernle Dr Karl, praktArzt, Rosenweg 51 ⊶ 3 17 22 (Praxis: Bismarckstr. 55 ⊶ 2 25 41)
Woernle-Turban Dr Hannelies, prÄrztin, Rosenweg 51 ⊶ 3 17 22
Wörter Marie, Pens, Kriegsstr. 88
Wörtge Wlh, VermOInsp iR, Nelkenstr. 5
— Willi, Drogerie, Gebhardstr. 58 ⊶ 30877 (Wohn: Nelkenstr. 5)
Wörth Fritz, PFacharb, RastatterStr. 167
Wörther Gerh, Zahnarzt, Vorholzstr. 44 ⊶ 2 50 09
— Hub, kfmAng, LudwigWilhelmStr. 3
— Leo, LebensmGesch, KarlWilhelmStr. 34 ⊶ 2 48 20
Wörtz Anna, Frau, AugustDürrStr. 2
— Ant, HdlsVertr, KarlHoffmannStr. 9
— Arth, Aricht, AugustDürrStr. 2
Wörz Emilie, We, Marienstr. 23
— Ernst, Lichtpauser, Zähringerstr. 13
— Erwin, Schreiner, Scheffelstr. 24
— Hrm, VerwBeamt, Douglasstr. 8
— Hildeg, Frau, Meidingerstr. 8

Wörz M., Lichtpauserei, Fotokopien Zähringerstr. 13 ⊶ 23744

Wöschler Anna, We, Mahlbergstr. 32
— Eug, Arb, MannheimerStr. 10
Wößner Hans, Bäckerei, Hedwigstr. 1 ⊶ 32509
— Kurt, Glaserei, Schützenstr. 14 ⊶ 22063
— Paul, Kraftf, Hedwigstr. 1
— Rich, Rentn, Südendstr. 31 ⊶ 3 03 52
— Rob, VersAng, Haid&NeuStr. 66
— Rosa, We, Hedwigstr. 1
— Wlh, technBbInsp, Friedenstr. 27
Wöster Karl, Dreher, Haizingerstr. 10
Woetzel Gertr, Buchhn, Sachsenstr. 4
Wogh Maria, Frau, Stösserstr. 1
Wohl Gertr, We, Gerwigstr. 47
Wohlboldt Helm, Zollbootsmannanw, UntereStr. 19
Wohler Karl, Vertr, EttlingerStr. 16
Wohlfahrt Emil, BbSekr, StuttgarterStr. 11
— Luise, We, Karlstr. 129
Wohlfart Berta, Rentn, Vorholzstr. 44
— Frdr, Bauschl, Leopoldstr. 19
— Hch, technAng, Weinbrennerstr. 86b
— Karl, technBbInsp, Geibelstr. 11
— Luise, We, Mathystr. 33
— Paul, kfmAng, Albring 14
Wohlfarth siehe auch Wolfarth
— Doris, StudRätin, Bergwaldstr. 9 ⊶ 42422
— Frdr, Rentn, Hirschstr. 25
— Helm, kfmAng, BreiteStr. 18
Wohlfeil Ernst, Blechn u InstallM, Scheffelstr. 36
Wohlgemut Alb, Lehrer, Posseltstr. 12
Wohlgemuth Anna, We, Kastenwörtstr. 33
— Erw, RegBaudir aD, RichardWagnerStr. 18
— Frieda, Frau, Marienstr. 17
— Hans, Heizer, WeingartenerStr. 54
Wohlgemuth Hch, DiplPhys, DaxlanderStr. 83
— Horst, Ing, DaxlanderStr. 83
— Otto, Dreher, Schultheißenstr. 17
Wohlgezogen Anna, We, Hohenzollernstr. 31
Wohlhüter Josephine, We, Amalienstr. 53
— Loni, Frau, Zeppelinstr. 54b
Wohlleber Eug, Zahntechn, zahntechn Labor, Renckstr. 3 ⊶ 2 43 32
Wohlmuth Joh, Malergesch, RastatterStr. 44 ⊶ 31901
Wohlschlägel Rob, Blechner, Sophienstr. 128

Geschenkhaus Wohlschlegel
Porzellan, Glas- und Lederwaren
Kaiserstraße 173 ⊶ 28420

Wohlschlegel Alb, Gärtnerei, GewannGroßoberfeld ⊶ 52735
— Alfr, Wäscherei, Plätterei, Mietwaschküche, Glümerstr. 8 ⊶ 5 16 34
— Erwin, kfmAng, Klosterweg 27
— Felix, GeschInh, Blücherstr. 26 ⊶ 5 22 59
— Hellm, Einzelhdlr, Tulpenstr. 15 ⊶ 3 04 30
— Joach, Psychotechn, Tulpenstr. 16
— Marg, Ang, Erzbergerstr. 22
— Paul, WachtM b BGH, Erzbergerstr. 80
— Rob, PolM iR, Klosterweg 27
— Wlh., Arb, GrazerStr. 12
Wohlwend Em, LokHeiz, Sudetenstr. 34
— Frdr, WerkstSchreiber, GondelsheimerStr. 24
— Ida, Frau, Schützenstr. 71
— Karl, RgBauM, DiplIng, AmStadtgarten 11 ⊶ ben 3 08 85
— Maria, Frau, Karlstr. 49b
— Maria, Frau, RintheimerStr. 9
— Osk, HdlsVertr, Karlstr. 2
— Wlh, BkAng, RintheimerStr. 16
— Wlh, WerkM, Leopoldstr. 13
Wohn Berta, We, Gymnasiumstr. 14

Wohnbauhilfe
durch J. Hennings u. H. Traxel
Vorholzstraße 48 ⊶ 27585

WOHNBEDARF GMBH
Großhandel, Versand und Einzelhandel, Import und Export sowie Erzeugung von Wohnungs- und Gebrauchsgütern
Durlacher Allee, Ecke Weinweg ⊶ 24877

Wohnhaas Frz, JustAng, Sophienstr. 23
Wohnhas Käthe, We, Lameystr. 24a
Wohnlich Lina, We, Weinbrennerstr. 12
Wohnungsamt EttlingerStr. 1 ⊶ 2 01 21
Woidt Leo, WerkM, KärntnerStr. 18e
Woidschützke Helm, VerwAng, Bergstr. 14
Woidtke Frdr, Zimmermann, Zähringerstr. 17a
Woisetschläger Andr, Pförtn, Schliffkopfweg 43
— Math, Rentner, Schliffkopfweg 43
Woite Erich, Bauschlosser, Krämerstr. 31-33
Woithe Elisabeth, We, Hildebrandstr. 1
— Paul, Konstrukteur, AlteKarlsruherStr. 18
Woitschek Hans, JustOSekr, Dammerstockstr. 21
Woitzik Frz, Rentner, Hertzstr. 4
— Maria, We, Hertzstr. 4
— Willib, Ing, Limburgweg 8
Wojaizek Berta, Verkfn, Kriegsstr. 169
Wojatschek Mathias, Rentn, Bienwaldstr. 2c
Wojciechowski Karl, Monteur, Heimgartenweg 4
Wojtek Alb, Arb, Battstr. 81
Wokittel Carl, RbSekr iR, ImGrün 38
Wokröck Hans, Wäscherei, Marstallstr. 20a ⊶ 4 10 21 (Wohn: Pfinztalstr. 21)
Wokurka Rainer, RevFörster, Turmbergstr. 5
Wolany Prof Dr Jos, Bundesrichter, MarxzellerStr. 9 ⊶ 32772
Wolber Chr Frdr, Brauereidirektor, Sophienstr. 107 ⊶ 27241
— Friederike, We, Jägerstr. 11
— Gottl, Straßenw, Kreuzelbergstr. 26
— Johanna, HLehrn, Sophienstr. 107 ⊶ 2 72 41
— Johanna, We, Stephanienstr. 9
— Liselotte, Kostümbildnerin, Sophienstr. 107 ⊶ 27241
— Sgfr, RegInsp, Haid&NeuStr. 66
Wolbert Hrm, HausM, Zähringerstr. 27
— Klara, We, DurlacherStr. 26
— Rosa, We, Klauprechtstr. 37
Wolczik Leop, Geschf, Ebertstr. 13
Woldrich Karl, kfmAng, Rudolfstr. 5
— Hubert, technZeichner, Postweg 57
Woletz Hub, WerkM, Dammerstockstr. 19
Wolf & Co (Inh: Karl Wolf), Seifen- u Waschmittelfbr, chem techn Erzeugn, DurmersheimerStr. 196 ⊶ 5 18 58
Wolf siehe auch Wolff
— Ad, BankAng, Sophienstr. 181a
— Ad, Maler, ErnstFriedrichStr. 3
— Ad, Schlosser, SchwetzingerStr. 37
— Alb, BbOWeichWärt aD, Yorckstr. 4
— Alb, D u HFrisGesch, Kreuzstr. 20 ⊶ 2 28 42
— Alb, Kfm, Luisenstr. 54
— Alfr, BrauM, Riedstr. 24 ⊶ 32387
— Alfr, Schreiner, Hildebrandstr. 25
— Alois, Bahnbeamt, Schauinslandstr. 33
— Alois, Pens, BaslerTorStr. 19
— Aloisia, We, Moningerstr. 26
— Amalie, We, Gerwigstr. 9
— Amalie, We, Weltzienstr. 28
— Andr, Lokf aD, Ebertstr. 26
— Andr, Rentn, Adlerstr. 3
— Anna, We, Oberwaldstr. 21
— Anna, We, SchwetzingerStr. 2/4
— Anna, We, Steinmetzstr. 5
— Anna Maria, We, Englerstr. 1
— Ant, StbOSchaffn, Westmarkstr. 4
— Arn, Bäcker, Akademiestr. 42
— Aug, VersInsp, Liebigstr. 5

Reifen-Wolf
Runderneuerungs-Betrieb / Autobereifung
Hans-Sachs-Straße 13-23 ⊶ 22850
Wohnung: Reinhold-Frank-Straße 45

Wilhelm Müller General-Vertretungen
BÜRO-EINRICHTUNGEN **Büromaschinen**
Karlstraße 34 Fernruf 27080

BLB BADISCHE LANDESBIBLIOTHEK
Baden-Württemberg

FERNSCHREIB-NR. 0782/670
ANNONCEN-EXPEDITION
KRAIS
WERBEGES. M. B. H
KARLSRUHE · WALDSTR. 30
TELEFON ✱ 23544
wählt für Sie unter den 1400 Tageszeitungen, die in der Bundesrepublik und Westberlin erscheinen.

Wolf Bab, Priv, Schlagfeldweg 7
— Berta, Blumengesch, Rheinstr. 32a ⇔ 53179 (Wohn: Nuitsstr. 14)
— Christ, MetzgerM, Körnerstr. 24
— Edgar, Kraftf, RintheimerStr. 59
— Edg, Zollinsp, WolfartsweiererStr. 7 (Bau 5)
— Edm, Blechn u Install, Jägerhausstr. 27
— Eleonore, Bedienung, Luisenstr. 2a
— Elisab, DHutgesch, Scheffelstr. 60
— Elisab, Frau, Gervinusstr. 2
— Elisab, We, Kronenstr. 45
— Elisab, We, Rosenweg 87
— Emil, Arb, Winterstr. 35
— Emil, MalerM, Leopoldstr. 7b ⇔ 2 16 45
— Emil, RegVermRat iR, Sophienstr. 138
— Emil, WagenM iR, Kurfürstenstr. 2
— Emma, We, Gervinusstr. 3
— Emma, We, Ernststr. 31
— Emma, We, Seminarstr. 12 ⇔ 2 20 36
— Erich, GeschTeilh, Kurfürstenstr. 4
— Erich, HdlsVertr, Rankestr. 1
— Erich, Mech, Raiherwiesenstr. 18
— Erich, MechM, GeorgFriedrichStr. 26
— Erich, StbSchaffn, Klosterweg 21
— Erich, VAng, Winterstr. 25
— Erna, Dolmetsch, Dammerstockstr. 23
— Erna, We, GrafEbersteinStr. 37
— Ernst, Geschf, Neckarstr. 51
— Ernst, Kfm, Grillparzerstr. 7
— Ernst, Pförtner, DurlacherAllee 42
— Ernst, RbOSekr aD, Moltkestr. 129

Wolf Erwin, Bauschlosserei - Rolladenbau
Büro: Brauerstraße 9 ⇔ 23081
Werkstatt: Klauprechtstraße 21
u. Rinth., Hauptstr. 76

— Erw, KfzHandwM, Gerwigstr. 1a
— Eug, Gastw u Koch, Werderstr. 51 ⇔ 26470
— Eug, Maschinist, Rappenwörtstr. 46
— Eug, PSchaffn, RintheimerStr. 24
— Ferd, OPInsp, Ostendstr. 2
— Ferd, Rentn, Mainstr. 35
— Frz, Feinmech, Herrenstr. 50a
— Dr Frz, Prof, Strählerweg 4 ⇔ 4 23 03
— Frieda, Frau, Bachstr. 69
— Frieda, Stadtsekrn iR, DurlacherAllee 20
— Frieda, We, HeilbronnerStr. 20
— Frieda, We, Nachtigallenweg 3
— Frdr, Blechnerei, Goethestr. 3 ⇔ 27297 (Wohn: Erzbergerstr. 33)
— Frdr, GlaserM, Lauterbergstr. 14
— Frdr, Ing, Lamprechtstr. 3
— Frdr, Schlosser, Ruschgraben 40
— Fritz, Kfm, Yburgweg 17
— Dr Gg, Arzt, Rheinstr. 14a ⇔ 5 13 54
— Gg, Priester, Bismarckstr. 61
— Gg, Vorarb, Christofstr. 9
— Gertr, Frau, AntonBrucknerStr. 20
— Gertr, Frau, GewannKirchtal
— Gertr, We, LudwigWilhelmStr. 20
— Gertr, We, Scheffelstr. 33
— Gisela, Stenotyp, Luisenstr. 64
— Gottfr, Kunststopf, Zirkel 25a ⇔ 24598 (Wohn: Nebeniusstr. 14)
— Gottl, Rentn, RintheimerStr. 1
— Günth, Mech, Lachnerstr. 24a
— Gust, BehAng, BaslerTorStr. 25
— Gust, Triebwagenf, Jägerhausstr. 72

Wolf Hans, DiplIng, Rudolfstr. 16
— Hans, OLehr, Wolfweg 4
— Hedw, We, Pfinztalstr. 67
— Hch, ElMonteur, Rankestr. 18
— Hch, OPInsp aD, GustavBinzStr. 10
— Hch, RegOAmtm, Körnerstr. 49
— Hch, Rentn, Ruschgraben 83
— Heinz, BbSekr, Kärcherstr. 1
— Heinz, Maat, Gebhardstr. 12
— Heinz Jörg, StudRat, Kunstmaler, Nowackanlage 13 ⇔ 2 86 49
— Helene, Buchh, Ebertstr. 22
— Helene, We, Hirschstr. 25
— Hellm, kfmAng, Bachstr. 27 ⇔ 5 02 39
— Hellm, Kfm, Eisenlohrstr. 23
— Helm, Metzger, Sandweg 21
— Herb, Blechnerei, Friedrichstr. 4
— Herb, PolBeamt, Buschwiesenweg 9
— Hrm, Bauuntern, Ruschgraben 24 ⇔ 2 63 03
— Hrm jun, OPInsp, Ortenaustr. 1 ⇔ 3 21 27
— Hrm, StOInsp, Gymnasiumstr. 8
— Hilda, Arbn, Amthausstr. 5
— Hilda, Buchh, Gerwigstr. 50
— Hilde, Frau, Akademiestr. 37
— Hildeg, Fürsorgn, Marienstr. 60
— Hugo, MaschSchlossM, SchwetzingerStr. 2/4
— Jörg, StudRat, Nowackanlage 13 ⇔ 28649
— Joh, Lokheiz, Essenweinstr. 53
— Johanna, Frau, Steinstr. 7
— Johanna, Sekrn, Weinbrennerstr. 13
— Dr Johs, wissenschaftl Mitarb, Dürrbachstr. 20
— Jos, BehAng, Belfortstr. 8
— Jos jun, Kontrolleur, Boeckhstr. 10
— Jos sen, Rentner, Boeckhstr. 10
— Jos, Rentner, Zähringerstr. 8
— Julchen, We, Gerwigstr. 19
— K & Co, landwirtschaftlVerkaufsstelle, Werderstr. 28 ⇔ 2 78 66
— Käthe, Frau, Dohlenweg 11
— Karl, Arb, Nebeniusstr. 10
— Karl, Bäckerei, Café, Karlstr. 58 ⇔ 2 58 86
— Karl, BkAng, MainzerStr. 7a
— Karl, BbOSekr, ImGrün 21
— Karl, Fbkt, Inb d Fa Wolf & Co, DurmersheimerStr. 196 ⇔ 5 18 58
— Karl, kfmAng Hirschstr. 104
— Karl, Pens, Uhlandstr. 41
— Karl, Rentn, Waldstr. 28
— Karl, StbOWagf aD, Ernststr. 71
— Karol, Frau, Marienstr. 97
— Karol, We, Augartenstr. 56
— Karol, We, Friedrichstr. 4
— Karol, We, Gerwigstr. 6
— Kath, We, Eckenerstr. 9
— Konr, PBeamter, Resedenweg 77
— Kurt, Apoth, GrafEbersteinStr. 33 ⇔ 3 22 57
— Kurt, ElGesch, Pfinztalstr. 88 ⇔ 4 22 51
— Dr Kurt, Geschf, Lußstr. 25 ⇔ 4 23 63
— Kurt, Kfm, Pfinzstr. 120-122
— Kurt, Laborant, Goethestr. 37-39
— Kurt, Rektor, Lebrechtstr. 46
— Kurt, Wagenf, Humboldtstr. 29
— Leop, HdlsVertr, Yorckstr. 52
— Leop, We, Lauterbergstr. 14
— Liesel, Priv, Werderstr. 51
— Lilly, We, Karlstr. 140
— Lisette, We, Ruschgraben 40

Wolf Lisette, We, SchwetzingerStr. 11
— Ldw, DiplIng, OIng, Ebertstr. 14 ⇔ 3 01 39
— Ldw, Fuhrm, Luisenstr. 32
— Ldw, VersBeamt iR, Sophienstr. 171
— Ldw, VerwOSekr, Kriegsstr. 175
— Luise, Buchhn, Schlachthausstr. 7
— Luise, We, Humboldtstr. 29
— M, Brauerei, Marienstr. 38-40 ⇔ 26470
— Marg, Frau, Weinbrennerstr. 81
— Marg, We, Gabelsbergerstr. 13
— Margot, Frau, Nokkstr. 16
— Maria, HLehr aD, OttoSachsStr. 1-4
— Maria, We, Augustastr. 7
— Math, Arb, Herrenstr. 50a
— Mathilde, We, Klosestr. 7
— Max, Feuerwehrmann, Ritterstr. 44
— Max, RegInsp, Boeckhstr. 44
— Max sen, Rentn, Waldeckstr. 12
— Dr Max, Zahnarzt, Karlstr. 159 ⇔ 3 00 41
— Mina, We, Wilhelmstr. 11
— Nik, ElMont, MörscherStr. 4
— Otto, Magaziner, Zähringerstr. 12
— Otto, Polst u Dekor, Hirschstr. 28
— Otto, RohprodHdlr, Luisenstr. 34
— Paula, Rentnerin, Bachstr. 57
— Paula, We, Uhlandstr. 34
— Pet, Landw, Albtalstr. 9
— Phil, ORechnRat, Erzbergerstr. 10
— Phil, Inh: Hdw Wolf, Bäckerei, Kaffee, Pfinztalstr. 67 ⇔ 41533
— Regine, We, Stephanienstr. 23 H
— Rich, Arb, UntereStr. 12
— Rich, HLehrer, SchwetzingerStr. 74
— Rob, Ang, Kiebitzenweg 17
— Rol, VermIng, BruchsalerStr. 1
— Rolf, kfmAng, Gebhardstr. 29
— Rosa, Frau, Degenfeldstr. 3 H
— Rosa, Frau, RintheimerStr. 24
— Rosa, We, Luisenstr. 34 H
— Rud, Prok, Karlstr. 13 ⇔ 21408
— Ruth, Frau, Winterstr. 26 b
— Th, Ziseleur, Luisenstr. 52
— Theophil, Maler, DurlacherAllee 20
— Ther, We, Falkenweg 20
— Ther, We, Grashofstr. 1
— Walburga, We, Schauinslandstr. 4
— Wlt, Ing, Bachstr. 1
— Wlt, städtAng, Asternweg 66
— Wenzel, Maur, Humboldtstr. 31
— Werner, ElMech, Seldeneckstr. 12
— Werner, kfmAng, Uhlandstr. 34
— Wlh, JustGeh, Neubruchweg 2 Baracke 9
— Wlh, Rentn, Hübschstr. 14
— Wlh, VerwAng, Rheinbrückenstr. 31
— Wlh, VerwOInsp, Ritterstr. 23
— Wilhelmine, We, Gymnasiumstr. 10
— Willi, Arb, Rheinstr. 31
— Willi, MaschMont, Yorckstr. 24
— Willi, Vertr, Sachsenstr. 8
Wolf-Dengel, Emma, GesangsMn, Vinzentiusstr. 5a ⇔ 3 11 57
Wolfart Paul, kfmAng, Albring 14
Wolfarth siehe auch Wohlfarth
— Andr, Ang, Schückstr. 1
— Ant, BbRat, Nebeniusstr. 3
— Frdr, Wagn, Gerwigstr. 16
— Karl, Arb, Kiebitzenweg 15
— Therese, We, Weltzienstr. 27
Wolfensperger Erich, Fris, Rheinstr. 43a
— Jos, FrisGesch, Karlstr. 77 ⇔ 2 85 69 (Wohn: Vorholzstr. 20)

Badische Beamtenbank e.G.m.b.H.
Waldstraße 1 **Fernruf ✱ 24971**

BLB BADISCHE LANDESBIBLIOTHEK
Baden-Württemberg

Die gute HAID & NEU Nähmaschine
SEIT 1860

Wolfer & Göbel, Bauuntern, Zweigniederl SüdlHildapromenade 2 ⇔ 25854
Wolfert Emmeran, Kammermusiker, Sternbergstr. 18
— Ldw, OWagf, Forststr. 56a

Hans Wolferts
Schreib-, Rechen- und Buchungsmaschinen
Spezialwerkstatt für Büromaschinen
Stephanienstr. 90 (am Kaiserplatz) ⇔ 23313

Wolff u. Müller, Bauunternehmung
Hardeckstraße 12 ⇔ 50174

Konditorei-Café
Wolff
Hauptgeschäft: Herrenstraße 16
Kaiserstr. 46 u. Kaiserallee 53 ⇔ 24356

Wolff siehe auch Wolf
— Albertine, JustAng, Bussardweg 20
— Anna, We, Staudingerstr. 23
— Dr Anne-Lise, We, Eiskellerweg 2 ⇔ 42498
— Brnh, BundesverfassRichter aD, Seldeneckstr. 15 ⇔ 5 30 32
— Charl, Rentn, Karlstr. 77
— Eberh, VAng, Luisenstr. 53
— Edda, We, OttoSachsStr. 1-4
— Emilie, We, Seminarstr. 12
— Emma, We, Renckstr. 5
— Dr Erich, prArzt u Geburtshelf, Hirschstr. 17 ⇔ 2 40 40
— Ernst, Arb, Sedanstr. 8

Karlsruher Parfümerie- und Toiletteseifenfabrik
F. Wolff & Sohn G. m. b. H.
Geschäftsleitung:
Dr. Kurt Wolf
Direktor Walter Stienen,
Direktor M. Joch,
Direktor Dr. Herbert Neugebauer,
Prokuristen:
Betriebsdirektor Friedrich Mayer,
Direktor Hans Jochen Schöffl
Dr. Kurt Menne
Walter Mühlberger
Bernhard von Alberti
⇔ * 26921 Pk Karlsruhe 88
Durlacher Allee 31/33
Tel.-A dr.: Kaloderma, Karlsruhe baden
Besuchszeit: Montag bis Freitag 9-12, 14-16 Uhr
Nach Geschäftsschluß: Pförtner ⇔ 26921

Wolff Frz, Kunstmaler u Archit, Frühlingstr. 9
— Frieda, Frau, Erzbergerstr. 56
— Frdr, OPInsp, RüppurrerStr. 120
— Fritz, Packer, Karlstr. 31
— Fritz, Rentn, Eisenlohrstr. 4
— Fritz, Zahnarzt, Weberstr. 12 ⇔ 2 81 98
— Fritz Rolf, Fbrkt, Kriegsstr. 152 ⇔ 2 65 13
— Gerh, Werkzeugm, GrötzingerStr. 31
— Dr Götz, GerAssess, Damaschkestr. 43
— Gottl, Ang, Humboldtstr. 37
— Gust, Schlosser, Federbachstr. 4
— Hans, Kfm, Ebertstr. 7
— Hartmut, kfmAng, Treitschkestr. 8
— Heinz, Arb, HeilbronnerStr. 20
Wolff Heinz, KfzRepWerkst, RastatterStr. 41-47 ⇔ 3 23 40 (Wohn: Baumeisterstr. 12)
— Helm, VAgent, Oosstr. 4 ⇔ 3 16 27
— Herb, AGRat, Damaschkestr. 14
— Hrm, Kfm, Herrenstr. 31 ⇔ 2 02 61
— Irma, Rentn, Weltzienstr. 38
— Jos, Priv, Stephanienstr. 9
— Karl, Fahr- u Motorräder, BreiteStr. 115 ⇔ 3 13 38 (Wohnung: Karlstr. 162)
— Lina, We, Oosstr. 4
— Lisa, Frau, Seminarstr. 12 ⇔ 2 57 12
— Marg, Frau, Ruschgraben 33 ⇔ 2 23 04
— Marg, We, Mainstr. 32
— Rosa, We, Treitschkestr. 8
— Rüdiger, StudRat, Steinstr. 23 ⇔ 20054
— Siegfr, Kraftf, Karlstr. 123
— Udo, kfmAng, FelixMottlStr. 20-22 ⇔ 5 13 79
— Dr Wlt, Geschäftsf d Fa Wolff & Sohn, Auf dem Schlößle 2 ⇔ 4 16 15
— Wlh, VerwOInsp, Sophienstr. 128
Wolffoerster Hermine, Frau, Herrenstr. 5
— Wrn, VOInsp, Renckstr. 7 ⇔ 2 65 88
Wolfgang Anna, Frau, Baumeisterstr. 6
— Berta, We, Amthausstr. 12
— Hrm, städtPrüfer, Waldhornstr. 17
— Paula, Pens, EmilGöttStr. 19
Wolfhard Math, We, Dragonerstr. 6
Wolfinger Bertha, We, Uhlandstr. 19
— Erwin, kfmAng, Baumeisterstr. 50
— Gg, Rentn, Gluckstr. 2
— Gust, Pförtner, Gerwigstr. 65
— Johanna, We, Dammerstockstr. 56
— Kurt, Schauspieler, Boeckhstr. 52
— Paula, Frau, Wiesenblumenweg 3
— Sof, Fachlehrn, Seldeneckstr. 3
Wolfmüller Elfr, Berufsschullehrn, Bachstr. 17
— Emil, Arbeiter, AuerStr. 6
— Eug, LagerM, Pfarrstr. 57
— Hartmut, DiplVolksw, KarlSchremppStr. 18
— Otto, OPInsp, Händelstr. 20
Wolfram Anna, Rentn, Sophienstr. 25,31
— Borries, Ing, BingerStr. 45
— Ernst, RegAmtm, Erzbergerstr. 84
Wolfs Rud, technBbInsp, Alter Graben 12
Wolfsberger Johanna, Frau, Lessingstr. 1 ⇔ 2 17 59
— Karl, Kunstmaler, Südendstr. 36
Wolfsteiner Otto jun, Buchdr, GottesauerStr. 37
— Otto sen, JustOWachtM, GottesauerStr. 37
Wolfzorn Ldw, Rentn, Freydorfstr. 4
Wolgien Herb, Hvw, Hirschstr. 62
Wolk Paul, Bautechn, AugustBebelStr. 63
Wolken Willi, WerkzSchloss, Bachstr. 81
Woll Alb, StbKontroll, Hauptstr. 142
— Alfs, VDir aD, Weberstr. 10 ⇔ 22921
— Helene, OPSekrn, Hauptstr. 142
— Hilde, We, Gellertstr. 23
— Hildegard, PAng, Kriegsstr. 274
— Karl, Kraftf, Kiefernweg 28

Max Woll
Textil - Großhandlung
Akademiestraße 40 ⇔ 27286

Woll Paul, Rentn, Siedlerstr. 4
— Rich, Bäcker, Veilchenstr. 17 H
— Sigurd, Jugendwart, Nowackanlage 11
— Wlt, Bauing, Kriegsstr. 274
— Wlh, Arb, RüppurrerStr. 71
— Wlh, BbArb, Lebrechtstr. 25
— Wlh, OStellwerkM aD, Irisweg 16
Wolla Maria, PSekrn, Hirschstr. 101a
Wollasch Joach, kfmAng, Steinhäuserstr. 1
— Maria, We, Hirschstr. 61
Wollatz Berta, Masseuse, Hohenzollernstr. 4
Wollek Maria, Frau, Bahnhofstr. 12
— Rud, Mont, Gebhardstr. 52
Wollensack Alb, M d KfzHandw, Brahmsstr. 8
— Aug, Maler, Grabenstr. 9
— Bernh, kfmAng, Saarlandstr. 37
— Ed, Rentn, Saarlandstr. 131
— Elisab, Näherin, Schifferstr. 14
— Emil, StbWagf, Holländerstr. 33
— Ernst, Lokf, Marktstr. 2b
— Ernst, Rentner, HermannKöhlStr. 16
— Erw, Monteur, HeilbronnerStr. 14
— Erw, TelSekr, KarlSchurzStr. 43
— Eug, Maler, HermannKöhlStr. 2
— Frida, We, Morgenstr. 27
— Frieda, Frau, Rheinstr. 18
— Gertr, We, HermannKöhlStr. 2
— Herb, Vertr, Wichernstr. 4
— Karl, AutomechM, KleineFederbachstr. 8
— Karl, SchachtM, Bäderstr. 4
— Land, Sattler, Pfalzstr. 16
— Paula, Gastw, Sinnerstube Mühlburg, Bachstr. 61 ⇔ 51351
— Pauline, We, FranzAbtStr. 16
— Rosa, Frau, Hertzstr. 25
— Wlh, Baugesch, Saarlandstr. 179 ⇔ 53364

Wollenschläger & Co.
G m b H.
Herrenwäschefabrik und Blusenfabrik
Karlsruhe ⇔ 53928/29 Wichernstraße 2
Baden-Baden ⇔ 3848 Albrecht-Dürer-Straße 7

Wollenschläger Emil, GeschInh, Douglasstr. 5 ⇔ 2 35 02

Hemden-Spezialhaus
Emil **Wollenschläger**
HERREN- UND DAMENWÄSCHE
Ecke Kaiserstraße-Passage ⇔ 23502

Wollenschläger Kurt, Geschf, Valentinstr. 46 ⇔ 53929
Woller Anita, Frau, Tannhäuserstr. 9 ⇔ 5 07 87
Wollmann Emilie, We, Uhlandstr. 12
— Rich, KonditorM, LandauerStr. 12
Wollmer Alfr, Arb, Staudingerstr. 2
— Hch, PolBeamt, Belchenstr. 57
— Rosa, We, Adlerstr. 5
Wollmeringer Fritz, HdlsVertr, Sophienstr. 132 ⇔ 2 08 56

Alles gleich in einer Linie:
Neff-Herd, Kühlschrank, Waschmaschine
„Neff-Komplett von A bis Z"
NEFF

BLB BADISCHE LANDESBIBLIOTHEK
Baden-Württemberg

MONINGER BIER
anerkannt hervorragend

Wollmershäußer Otto, Kraftf, RüppurrerStr. 118
Wollny Gerh, kfmAng, Kropsburgweg 31
Wollweber Luise, We, Ritterstr. 42
Wolodkewitsch Dr Nik, Rentn, OttoSachsStr. 1-4
Wolowski Karl, Kfm, Wilhelmstr. 33
— Maria, We, Amalienbadstr. 25
Wolper Aug, RbInsp iR, Marienstr. 96
Wolpert Alb, Buchh, Hardtstr. 2
— Aug, Lokf, Asternweg 5b
Wolsbeck Emil, HLehrer, OffenburgerStr. 9
Wolschläger Betty, We, Kanonierstr. 14
Wolski Irmg v, Kfm, Rheinstr. 70
— Stef v, Kfm, Rheinstr. 70 H
Wolter Anna, We, Wichernstr. 19
— Arno, ElektroM, Lamprechtstr. 6
— Bab, We, Moltkestr. 27
— Friederike, We, Kriegsstr. 88
— Gg, Kalkulator, Weltzienstr. 44
— Hans, Bautechn, Kronprinzenstr. 3
— Hdw BkBeamtin, Moltkestr. 27
— Hch, RbSekr aD, Damaschkestr. 63
— Hrm, OZugf aD, Kreuzelbergstr. 20
— Ida, We, Lamprechtstr. 6
— Marg, kfmAng, Erzbergerstr. 111
— Marianne, Frau, Eschenweg 13
— Rob, Kfm, WaldshuterStr. 8 ⇨ 4 12 49
Wolters Heinz, kfmAng, DanzigerStr. 10
Woltersdorf-Demme Wrn, Geschf, AmRainle 3
Wolz Alb, Kinovorf, Steubenstr. 14
— Amelia, Frau, MarieAlexandraStr. 22
— Christof, Bäcker, Postweg 40 ⇨ 5 32 94
— Edgar, Konstrukteur, Neckarstr. 13
— Emma, We, BreiteStr. 141
— Emma, We, Lenzstr. 10
— Franziska, We, Veilchenstr. 17
— Günth, Brauer, Postweg 40
— Heinz, LokfAnw, BreiteStr. 73
— Joh, Amtmann, Weltzienstr. 39
— Käthe, We, Moltkestr. 21
— Otto, DiplIng, OStudienat, Weltzienstr. 24
— Paul, VersAng, Gebhardstr. 58
— Rich, MaschSchloss, Baumeisterstr. 6
— Tilde, Ang, Weltzienstr. 24
— Wlt, Amtsrat, Draisstr. 7
Wonderle Irmgart, Frau, BadenerStr. 48
Wondra, Antonie, Rentnerin, Gebhardstr. 14
— Arth, Ing, Friedenstr. 23
— Hch, Buchh, Mathystr. 7
— Jos, Expedient, Hofäckerstr. 13
Wondraschek Jak, Maur, Seboldstr. 6 H
Wondratschek Erich, DiplIng, Baurat, Dozent, Lenzstr. 9 ⇨ 2 65 04
Wonker Kurt, Rentner, Nuitsstr. 18
Wonneberger Erich, WerkM, Hertzstr. 148
— Paul, Ang, Görresstr. 8
Wonschech Thomas, Steinhauer, NürnbergerStr. 6
Wonsowicz Maria, RkHelfn, Sophienstr. 30

Woolworth
Kaiserstraße 195/197 ⇨ 25523

Woop Alfr, ElIng, Fasanenstr. 3 ⇨ 26017
Worbis Jak, Arb, Litzenhardtstr. 32
Worch Willi, Vertr, Yorckstr. 30 ⇨ 5 05 56
Worg Bernh, Maurer, Itzsteinstr. 43
Worgitzki Günth, Ing, Wichernstr. 21
Worgt Herb, MechanM, AmAnger 4
Woringer Wilhelmine, We, Kaiserstr. 156
Worlitschek Jos, Rentn, Gewann Kleinoberfeld 54
— Karl jun, Buchh, Volzstr. 49
— Karl sen, Rentner, Kaiserallee 99
Worm Edm, Konrektor iR, MainzerStr. 4
— Herwig, technZeichn, MainzerStr. 4
— Kurt, RegRat, Erzbergerstr. 74
Wormans Heinz, BauLtr, Staudingerstr. 25
Wormer Ingeborg, Frau, DurlacherStr. 1
— Karl, Lagerverw, Steinstr. 3
— Otto, MaschSchloss, Dammerstockstr.42
Wormstall Kurt, ArchitBüro, Rheinstr. 116 ⇨ 51471
Worsch Alfr, HdlsVertr, NeureuterStr. 31
Worthmann Heinz, Dir, Hirschstr. 142
Wortmann Heinz, HdlsVertr, Lauterbergstr. 6 ⇨ 3 05 26
— Dr Ruth, We, Schulärztin, Dürrbachstr. 16
Worzel Frdr, JustInsp iR, Kaiserallee 17a
— Kunigunde, We, Grenadierstr. 11
Woska Dav, MaschSetzer, HeilbronnerStr. 1
— Willy, OKelln, BreiteStr. 30
Wossack Hildeg, We, Ebertstr. 28
Wossidlo Brandan, Kfm, Haid&NeuStr. 80
Wossmann Helene, Rentnerin, Nuitsstr. 1d
— Siegw, Buchh, Nuitsstr. 1a
Woter Beatrice, Frau, Akademiestr. 42
Wottge Frieda, We, Helmholtzstr. 7
Wottrich Alfr, Zimmermann, Staudingerstr. 2
Woynar Jos, Arb, Wilhelmstr. 7
Wozniak Jos, GärtnerM, HeilbronnerStr. 20
Woyciechowski Felix, Ing, Hertzstr. 134
Wradatsch Elfr, Frau, Glümerstr. 20
Wrangell Gerta von, We, Körnerstr. 58
— Ingeb von, RelLehrerin, Körnerstr. 58
Wraschko Joh, Schreiner, Eckenerstr. 29
Wrba Joh, Arb, DurmersheimerStr. 56
Wrbka Ella, BehAng, Bunsenstr. 6
Wrede Hch, RegInsp, Hoffstr. 4
— Helm, Arb, Allmendstr. 27
Wrobel Alfs, Kraftf, Kriegsstr. 5d
— Dietrich BkAng, Hirschstr. 40
— Frieda, Rentn, Mathystr. 14-20
— Joh, Landw, Adlerstr. 55
Wrtal Ferd, BbInsp, Lauterbergstr. 12
Wrubel Marie, We, Görresstr. 6
Wrycz von Rekowski Paul, WachtM am BundesverfGer, GottesauerStr. 8
Wrzesinski Paul, Kellner, Bodelschwinghstr. 33
Wschiansky Ant, Kfm, Zähringerstr. 90
Wucherpfennig Dr Hrm, Prof, Kammersänger, Schloßbezirk 9, Eing I, ⇨ 2 24 04
— Irma, Professn, Gesangspädagogin, Schloßbezirk 9, Eing I, ⇨ 2 24 04
Wuchner Karl Frdr, Landwirt, Erbprinzenstr. 35
— Marie-Luise, We, Eichelgasse 4
— Max, Bäckerei u Kaffee, Erbprinzenstr. 35 ⇨ 2 33 80
Wudy Alois, Arb, Ostendstr. 5
— Valerie, Hebamme, Ostendstr. 5
Wühler Helm, DiplVolkswirt, Luisenstr. 77
Wührl Emilie, We, Dammerstockstr. 19a
Wülker Hch, VersKfm, Helmholtzstr. 5
Wünsch Aug, Tapezier, Dreikönigstr. 6
— Aug, TapezM, Saarlandstr. 147
— Berta, We, Saarlandstr. 98
— Emma, We, Litzelaustr. 16a
— Erika, Kinderpflegerin, Resedenweg 45
— Eug, kfmAng, Saarlandstr. 119
— Frz, PSchaffn aD, Pfalzstr. 50
— Frdr, Arb, Saarlandstr. 147
— Frdr, Ing, Litzelaustr. 16a
— Frdr, RevisionsM, KarlSchurzStr. 32
— Hans Filmvorf, Saarlandstr. 152
— Heinz, Ang, Amalienstr. 40
— Horst, KfzHandw, Pfalzstr. 50
— Karol, We, Geranienstr. 16a
— Kurt, Schreiner, Marktstr. 16
— Martha, Frau, Winterstr. 27
— Sofie, We, Saarlandstr. 77
— Wlh, Rentn, Saarlandstr. 159
Wünsche Rich, DiplKfm, DiplBücherrevisor, Helfer in Steuersachen, Lauterbergstr. 10 ⇨ 3 00 32
Wünschel Günther, Bauing, Archit, Leopoldstr. 33 ⇨ 2 27 38
— Paula, We, Klosterweg 20
— Rosa, We, Hirschstr. 130
— Rosa, We, Philippstr. 21
Wünschmann Frzka, DSchneiderei, Renckstr. 11 ⇨ 2 47 69
— Willy, HdlsVertr, Renckstr. 11 ⇨ 2 47 69
Würfel Frz jun, Arb, Hardenburgweg 28
— Frz sen, Schneid, Hardenburgweg 28
— Gg, SchuhmM, HeilbronnerStr. 12
— Joh, Kfm, Hardenburgweg 28
— Wlh, Rentn, Marienstr. 45
Würge Liselotte, Serviererin, Bismarckstr. 5
Würger Frieda, Buchhn, Körnerstr. 48
— Frdr, Maurer, Westmarkstr. 64
— Herta, Frau, Essenweinstr. 43
Würges Anna, We, Saarlandstr. 76
Würl Wenzl, Maurer, Lachenweg 2d
Würstle Martha, OLehrn, Karlstr. 156
Würtele Erw, Schlosser, Zähringerstr. 13

WÜRTENBERGER & HAAS
Elektrotechnische Fabrik
Gegründet 1910
Bannwaldallee 44 ⇨ 51022 u. 51023
nach Geschäftsschluß 41478 u. 31703
*
fabriziert, repariert, kauft, tauscht und vermietet
ELEKTROMOTOREN · GENERATOREN
TRANSFORMATOREN

BAUGELD zu 4½% und hohe Steuerersparnis oder jährl. 25 bis 35% Wohnungsbau-Prämie. Guthabenzins 2½%
BADENIA BAUSPARKASSE KARLSRUHE 25 JAHRE
TELEFON 27318

BLB BADISCHE LANDESBIBLIOTHEK
Baden-Württemberg

VERKAUF VW Trumpf VW TEL. 28822

Würtenberger Ant, Fbrkt, Kriegsstr. 282 ⇨ 5 38 70
— Elisab, We, Südendstr. 43
— Fritz, BetrLtr, Auf dem Guggelensberg 2 ⇨ 4 14 78

Würth siehe auch Wirth
— Frdr, MaschSetz, RastatterStr. 167
— Hermine, Frau, Schumannstr. 10
— Hilde, Frau, Hirschstr. 104
— Karl, GenVertr, MarieAlexandraStr. 12
— Luise, FilLtrn, LangeStr. 11
— Luise, Frau, Reichenbachstr. 34
— Marie, Rentn, Sophienstr. 145
— Max, Maler, Volzstr. 1

Württbg. Metallwarenfabrik
Verkaufsfiliale Karlsruhe
Kaiserstraße 199a ⇨ 27452

Württg. Vers. Verein a. G. Stuttgart
Bezirks-Direktion Karlsruhe
Stabelstraße 6 ⇨ 24632

Würtz siehe auch Würz
— Ad, Maschinist, Kornweg 9
— Elisab, Frau, Erzbergerstr. 43
— Frdr, Rentner, Reinmuthstr. 27
— Karl, Rentner, Gluckstr. 12
— Karol, We, Humboldtstr. 37
— Otto, OStSekr, AugustBebelStr. 63
— Dr Rob, Syndik, Erzbergerstr. 1 ⇨ 2 34 07

Würz siehe auch Würtz
— Anna, Frau, Waldstr. 3
— Berta, We, Klauprechtstr. 2
— David, VerwOInsp iR, Göhrenstr. 18
— Elisab, Rentn, Waldstr. 3
— Emil, ElMont, Marienstr. 75
— Erw, BbOZugf, Kirchbühlstr. 11
— Ferd, Techniker, Weinbrennerstr. 49
— Franziska, Priv, Kronenstr. 45
— Friedl, Frau, Kronenstr. 40
— Karl, VerwAsst, Yorckstr. 63
— Marg, We, Geranienstr. 7
— Max, kfmAng, Laubenweg 15
— Theophil, Fräser, WormserStr. 20
— Wlh jun, Gipser, Werderstr. 14
— Wlh sen, Gipser, Werderstr. 14
— Wlh, Rentn, Haid&NeuStr. 4
— Willi, Bäckerei, Degenfeldstr. 3 ⇨ 24051

Würzburg Hrm, Rentn, Rheinbrückenstr. 9

Würzburger Hch, BbInsp, Murgstr. 14
— Hch, PBetrAsst, GottesauerStr. 49 ⇨ 2 18 42
— Jakobine, We, Westmarkstr. 94
— Karl, Arb, Sophienstr. 164
— Karl Kfm, Hirschstr. 101
— Karl, OLokf aD, Winterstr. 22a
— Lina, Frau, Kriegsstr. 92
— Luise, We, Ernststr. 73
— Rich, Fräser, Westmarkstr. 15
— Rosa, We, DurlacherStr. 91
— Wlh, PBetrWart, Pfalzstr. 177
— Wlh, Schmied, Mittelstr. 7

Würzig Ed, AbtLtr, Ebertstr. 9b

Wüseke Hans, Kfm u Chemigraph, Klischeeanstalt, Waldstr. 13 ⇨ 2 32 36

Wüst siehe auch Wiest u Wjst
— Anna, We, Adlerstr. 6
— Anna, We, Turmbergstr. 11
— Arth, PolBeamt, ErnstFriedrichStr. 10
— Berta, We, EmilGöttStr. 25
— Berta, We, Zähringerstr. 24
— Emil, Buchh, Schultheißenstr. 16
— Emma, Rentn, Roggenbachstr. 1
— Ernst, Werkzeuge, Eisenwaren, Werderstr. 43 ⇨ 2 66 72 (Wohn: Turmbergstr. 11a ⇨ 4 17 94)
— Frz, HausM, Kaiserstr. 182
— Frz, Obstgroßhdlg, Inh Berta Wüst, We, Zähringerstr. 24 ⇨ 2 10 66
— Helm, HdlsVertr, HermannKöhlStr. 40
— Hrm, ArchitBüro, Rudolfstr. 15 ⇨ 2 08 47
— Jul, JustAng, Veilchenstr. 17
— Karl, Blechn, Markgrafenstr. 24
— Karl, ElektroM, Morgenstr. 26
— Ldw, BbAsst, Lauterbergstr. 7
— Luise, We, Rheinbrückenstr. 17
— Marg, Frau, EmilGöttStr. 23
— Mina, Rentnerin, Roggenbachstr. 1
— Mina, We, Hildebrandstr. 1
— Monika, Frau, Gartenstr. 58
— Pauline, We, Neckarstr. 36
— Rich, Arb, Waldhornstr. 47
— Sophie, Frau, Lenzstr. 11
— Th, ORegRat iR, Jahnstr. 8 ⇨ 2 41 11
— Wlh, Schneiderei, Struvestr. 32 ⇨ 50054
— Wlh, StellwM iR, StuttgarterStr. 3
— Wilhelmine, We, Kornweg 13 ⇨ 51196
— Willi, OWerkM, Bleichstr. 11

Wüst-Reichenbach Rolf, Kaufmann, Moltkestr. 107 ⇨ 24111

Wüstefeld Anna, We, Winterstr. 45

Wüstenberg Kurt, Bundesrichter, Rittnertstr. 14 ⇨ 4 21 05

Wüsteney Alfried, JustSekr, Erzbergerstr. 54

Wüstenhagen Helm, Journalist, Hirschstr. 130

Wüsthoff Rol, VersInsp, DurmersheimerStr. 56

Wüstling Horst, DiplIng, Kapellenstr. 54

Wütherich Eugen, OKelln, Kanonierstr. 5
— Willi, FrisGesch, Bahnhofstr. 46 ⇨ 3 01 79 (Wohn: Adlerstr. 58)

Wulf Bernh, Fahrradgesch, Akademiestr. 57 ⇨ 26879
— Elise, Frau, Vorholzstr. 31
— Helene, Geschfn, Akademiestr. 57

Wulz Konr, GendM aD, DurmersheimerStr. 23
— Konr, kfmAng, DurmersheimerStr. 1

Wulzinger Dora, We, Wörthstr. 11 ⇨ 2 58 00

Wunde Ernst, WerkzSchloss, KonstanzerStr. 7

Wunder Annaliese, Frau, ReinholdFrankStr. 46
— Bruno, Faktor, Nebeniusstr. 23a

Wunderle Frdr, Zahnarzt, Schützenstr. 55 ⇨ 2 64 43
— Gerta, kfmAng, Kriegsstr. 286
— Marta, We, Putlitzstr. 24

Wunderlich Berta, We, Putlitzstr. 10
— Dora, PSekrn, Sophienstr. 93
— Erich, Techn, Schillerstr. 47
— Frz, Arb, Marienstr. 88
— Kurt, Steindrucker, Brauerstr. 3
— Martha, We, ErnstFriedrichStr. 14
— Dr. Rich, Arzt, Jahnstr. 14 ⇨ 2 78 48
— Wlt, DiplIng, Amalienstr. 21
— Wlh, OTelInsp iR, Links der Alb 7

Wunderling Erw, Mech, Zähringerstr. 27

Wundrak Maria, Einlegerin, Gluckstr. 10

Wunner Meta, We, Wilhelmstr. 6

Wunsch Ad, Sattler u Tapez, Welfenstr. 20
— Anna, kfmAng, Wilhelmstr. 31
— Anna, We, Kastenwörtstr. 45
— Anna, We, Moltkestr. 133
— Arth, kfmAng, Enzstr. 28
— Arth, Musiker, Kapellenstr. 44
— Elise, Priv, Marienstr. 8
— Emilie, Frau, GustavSpechtStr. 5
— Emma, We, Nebeniusstr. 1
— Erwin, HausM, Hirschstr. 12-14
— Germaine, VerwAng, Karlstr. 114
— Hubert, BkAng, Nuitsstr. 35
— Jos, Zölln, Lamprechtstr. 6
— Mina, We, Dammerstockstr. 10
— Oskar, Bäcker, Kapellenstr. 44
— Osk, HausM, Kapellenstr. 42
— Osk, Sattler- u Polstergesch, DurlacherAllee 36 ⇨ 2 84 65
— Rich, Kfm, Zeppelinstr. 54a

Wunschmann Alfr, Vertrieb chem Produkte, Kaiserallee 60
— Curt, Pens, Bannwaldallee 62
— Kurt, Werkzeugm, Bannwaldallee 62

Wunstorf Ingeborg, Frau, Buntestr. 15

Wurda Frz, Rentn, Posseltstr. 17

Wurlitzer Max, PSchaffn iR, Kiebitzenweg 19

Wurm & Co.
Fachgeschäft für Immobilien
Erbprinzenstraße 33 ⇨ 25620

Wurm Ad, Dreher, Ruschgraben 54
— Ad, Rentner, Brahmsstr. 6
— Alb I, Eisenhobler, Ruschgraben 35
— Alb II, kfmAng, Geroldstr. 9
— Alw, Schuhmacherei, KarlsruherStr. 55
— Alw, SchuhmM, An der Bahn 18
— Anna, Priv, KarlsruherStr. 12
— Berta, Pens, Gellertstr. 5
— Edm, Arbeiter, Ruschgraben 47
— Elise, We, Westmarkstr. 17
— Elsa, We, Schneidn, RintheimerStr. 5
— Emil, Werkzeugdreh, Friedrichstr. 6
— Erw, ZentralhM, BruchsalerStr. 5
— Ferd, Dreher, Hauptstr. 21
— Frdr, Dreher, Ruschgraben 29a
— Frdr, Fräser, UntereStr. 8
— Frdr, MechM, Litzenhardtstr. 7
— Frdr, PolBeamter, SchwetzingerStr. 71
— Frdr, PolBeamter, Staudingerstr. 6
— Gertr, Frau, Litzenhardtstr. 7
— Hans, Metzg, Hagdornstr. 3
— Hch, Ang, Oberdorfstr. 2a
— Hch, Lokf aD, BruchsalerStr. 5
— Hch, Maur, Ruschgraben 47
— Helm, kfmAng, UntereStr. 8
— Herb, StbSchaffn, Christofstr. 8
— Joh Frdr, Rentn, Jägerhausstr. 12a
— Johanna, Näherin, Stephanienstr. 41
— Jul, RegInsp, Mathsytr. 8

Wilhelm Müller General-Vertretungen
BÜRO-EINRICHTUNGEN Büromaschinen
Karlstraße 34 Fernruf 27080

BLB BADISCHE LANDESBIBLIOTHEK
Baden-Württemberg

In allen Apotheken und Drogerien finden Sie die weltberühmten Heilmittel des Staatsbades Bad Ems

EMSER PASTILLEN u. echtes EMSER SALZ bei Husten und Heiserkeit

EMSER BALSAM bei Schnupfen u. Erkältungen

Wurm Jul, WerkM, SchwetzingerStr. 10
— Karl, Bohrer, SchwetzingerStr. 82
— Karl, Rentn, KarlsruherStr. 47
— Karl, Werbeltr, Geroldstr. 10
— Karol, We, Westmarkstr. 4
— Lina, We, Saarlandstr. 13
— Ldw, Blechn u InstallM, Fasanenstr. 15 ⇨ 2 40 94
— Ldw, OMaschM aD, Englerstr. 4
— Osk, Buchh, Brauerstr. 7
— Oskar, Wagner, UntereStr. 14
— Otto, Gipser, Geroldstr. 6
— Rol, Maler, Ruschgraben 29
— Wrn, kfmAng, Ruschgraben 72
— Wrn, städtArb, Dreikönigstr. 1
— Wlh, Sattlerei u Leichenschauer, Neufeldstr. 50
— Wlh, Schlosser, SchwetzingerStr. 86

Wurmbäch Rup, Rentn, Klopstockstr. 6

Wurmbäck Frz, Huf- u Wagenschmiede, Mittelstr. 18
— Joh, Rentner, Hauptstr. 133
— Jos, Arb, Hardenburgweg 8
— Rupert, Rentner, Klopstockstr. 6

Wurst Alfr, ElSchweißer, Valentinstr. 47
— Emil, Lokf iR, Kieselweg 23
— Erwin, MolkFachm, Schillerstr. 17
— Hermine, We, Sophienstr. 114
— Maria, We, Vorholzstr. 33
— Rosa, We, Geibelstr. 9

Wurster Alfr, VersAng, Vorholzstr. 20
— Chr, Glaserei, Eschenweg 18
— Chr, Prof, BeiertheimerAllee 7
— Frdr, HSchneiderei, Hermannstr. 3
— Frdr, Rentn, Karlstr. 76
— Frdr, WerkM, Schlachthausstr. 3
— Karl, ProvVertr, Elfmorgenbruch 16
— Paul, Kfm, Märchenring 43 ⇨ 26127
— Pauline, We, Schlachthausstr. 3
— Wlh, Ang, Nordbeckenstr. 18a
— Willi, Heizer, Goethestr. 20

Wursthorn Ad, Gärtn, Kaiserstr. 33 H
— Ad, Rentn, Dohlenweg 4
— Fritz, Arb, Zähringerstr. 60
— Jos, Rentn, Bannwaldallee 120
— Jos, Schneiderei, Yorckstr. 17
— Karl, SchneidM, Yorckstr. 17

Wurth Alfr, Schreinerei, Ernststr. 99 ⇨ 2 03 09
— Anna, Frau, Werderstr. 53
— Jak, Rentn, Ernststr. 99
— Lorenz, Rentn, Werderstr. 53
— Marie, We, ImGrün 17
— Ther, We, Luisenstr. 2a

Wurz Hrm, kfmAng, Rittnertstr. 59
— Jos, Pens, Rechts der Alb 34
— Otto, Kraftf, Scheffelstr. 56
— Rosa, We, Karlstr. 158
— Theodore, Frau, Karlstr. 31

Wurzel Gg, BkBeamt, Gabelsbergerstr. 7
— Dr Wlt, DiplLandw, Kriegsstr. 79

Wurzer Art, Arb, Vorderstr. 74
— Joh, Rentn, Glümerstr. 20

Wurzinger Alois, Zimmerpol, HansThomaStr. 5
— Willi, Arb, Zietenstr. 20

Wuschko Emilie, We, Zähringerstr. 57
— Siegfr, Arb, Zanderweg 6

Wußler Karl, Gasth z Kühlen Krug, Bannwaldallee 20 ⇨ 5 21 61

Wuster Hugo, Werkzeugm, Albring 17

Wutka Marie, Frau, An der Stadtmauer 10
— Rud, Lokf, An der Stadtmauer 10

Wutke Dr Rudi, FinGRat, Hirschstr. 23

Wuttig Günth, Ang, Amalienbadstr. 17
— Willy, Landw, BreiteStr. 98

Wuttke Alfr, GießereiIng, Weltzienstr.20a
— Frieda, Fürsorgn, Weinbrennerstr. 28
— Heinz, ElMech, Weidenweg 6
— M u E, RohprodGroßhdlg, Bannwaldallee 68 ⇨ 31141
— Max, Kfm, Bannwaldallee 68 ⇨ 3 11 41

Wutz Hch, Rentn, Scherrstr. 23

Wutzler Erich, Kfm, Morgenstr. 10

Wycisk Horst, Maurer, Saarlandstr. 127

Wykypiel Maria, We, Kaiserstr. 39

Wyrich Aug, Rentn, Hofäckerstr. 27
— Eug, HdlsVertr, RüppurrerStr. 22

Wyrwa Wlh, Linoleumleger, GottesauerStr. 13

Auskunftei
Wys Muller & Co.
seit 1862
Bahnhofstraße 21 ⇨ 27514

Wysocki Eva, We, Brauerstr. 33

Wystrach Frz, OPInsp, Treitschkestr. 6
— Karl, PInsp, Belchenstr. 16

Wziontok Emilie, We, AuerStr. 2

X

Xander Christine, We, Vorholzstr. 12
— Else, Frau, Tulpenstr. 18
— Erwin, Kraftf, Elfmorgenbruch 8
— Otto, BbSekr, Tulpenstr. 18
— Rob sen, Kraftf, LangeStr. 107
— Rosa, Frau, Sudetenstr. 78
— Wilfried, Schneider, LangeStr. 107

Y

Yzeba GmbH, Baugesch, LangeStr. 22 ⇨ 32410

Z

Zabe Ant, StellwerkM, Scherrstr. 7

Zabejsek Jak, Pens, Neuensteinstr. 1

Zabel Art, BehAng, Werderstr. 1 H
— Aug, Buchh, GrötzingerStr. 48
— Aug, FabrDir, LudwigMarumStr. 28 ⇨ 5 18 72

Zabel Ernst, Vertr, DurlacherAllee 40
— Frz, Kfm, Goethestr. 27
— Gerh, Schlosser, Im Krautgarten 6
— Herb, kfmAng, Haid&NeuStr. 58a
— Karl, Bohrer, Nelkenstr. 9

Zabinski Ursula, kfmAng, Mathystr. 14-20

Zabler Ad, JustSekr, MainzerStr. 23
— Hans, HdlsVertr, Hauptstr. 67

Zabojnik Jos, Schuhm, Pfalzstr. 14
— Pauline, We, Hirschstr. 25

Zabotin Wladimir, Kunstmaler, Amalienstr. 36

Zach Berta, Frau, GottesauerStr. 3
— Heinz, Archit, Weinbrennerstr. 64

Zacha Jos, StudRat, Schubertstr. 21

Zachäus Karla, PrivSekrn, Holderweg 2

Zacharevics Zigmunds, ElektroIng, Hirschstr. 101

Zacharias Frdr Wlh, DiplIng, DürkheimerStr. 11
— Hel, We, Feierabendweg 16
— Ig Söhne, Zinkweißfabr, Hansastr. 29 ⇨ 5 11 22/23
— Kath, Frau, Feierabendweg 16
— Kurt, Fbrkt, Mozartstr. 2 ⇨ 5 11 23
— Waltraut, VerwAng, Winterstr. 43
— Willy, Metzger, Siedlerstr. 25

Zachau Otto, Maurer, Fasanenstr. 24

Zacher Else, We, Sophienstr. 73

Zachert Gust, Maurerpolier, Moltkestr. 115

Zachhuber Karl, Vulkaniseur, Charlottenstr. 13

Zachmann Alf, Mech, Geibelstr. 12
— Aug, Ang, Weltzienstr. 11
— Aug, Werkf aD, Grenadierstr. 5
— Erh, Schneiderei, Albtalstr. 15
— Erna, RegOSekrn, Marstallstr. 22
— Joh, SchneiderM, Albtalstr. 15
— Karl, Arb, Brunnenhausstr. 4
— Marg, We, Gerwigstr. 18 ⇨ 21239
— Mina, We, AlterGraben 11
— Mina, We, Marstallstr. 22
— Otto RegOAmtm, Sophienstr. 66
— Otto Nachf, O. Link, Buchdruckerei, Papier- u Schreibw, Pfinztalstr. 3 ⇨ 41183
— Trudl, Frau, Karolingerstr. 10
— Wlh, MaschBauM, AlterGraben 4
— Wlh, SchreinerM, Belfortstr. 7

Zähle Otto, Ang, Adlerstr. 8

Zähnle Else, Gasth z Weißen Bären, BreiteStr. 30 ⇨ 3 17 45

Zähring Elisab, We, Winterstr. 23

Zähringer Anna, We, Jollystr. 11
— Berth, Kraftf, Augartenstr. 30a H
— Gg, Buchdr, Diakonissenstr. 19
— Hch, RegBauamtm, Zietenstr. 41
— Karol, We, Augartenstr. 30a

Zähringer Rosa, We, RintheimerStr. 69
— Wlh, Rentn, Buschwiesenweg 8

Zänker Kurt, Schlosser, Oberfeldstr. 5

Zäpfel Eduard, BbBeamter, KehlerStr. 4
— Karl, Rentn, AlteKarlsruherStr. 12
— Emma, We, Kaiserallee 77 ⇨ 5 18 62
— Karl, Rentn, AlteKarlsruherStr. 12
— Dr Kurt, Geschf, Erzbergerstr. 19 ⇨ 2 23 44
— Luise, We, Weltzienstr. 26
— Wlt, HBuchh, Moltkestr. 145

BAUBEDARF KARLSRUHE i. B. G & S
Baubedarf
Karlsruhe
Karlstraße 108/112
Fernruf * 28523
Lieferung von:
TOSCHI-Rohren, -Trennwänden, -Platten und -Wellplatten in Asbestzement

BLB BADISCHE LANDESBIBLIOTHEK
Baden-Württemberg

DKW-Motorräder

DKW-LEEB
Karlsruhe, Amalienstr. 63/65
FERNRUF 26018

Zäuner Karol, We, Glümerstr. 7
— Maria, We, LebensmGesch, Moltkestr. 81, (Wohn: Glümerstr. 7) ⇨ 5 31 64
— Marie, We, Mathystr. 4a
Zagata Wlt, PolBeamter, Lachnerstr. 8
Zaglauer Jak, Schneiderei, Kaiserstr. 142-144 ⇨ 2 00 88
Zagst Jos, VerwAng, Wichernstr. 16
Zahl Ernestine, We, Belfortstr. 17
Zahler Johanna, Frau, JohStraußStr. 2
Zahn Anna, Frau, Weinbrennerstr. 41
— Erw, ElTechn, Gerwigstr. 4
— Lina, We, Kaiserallee 43 H
— Marg, PSekrn, Kaiserallee 43
— Marg, Priv, Fechtstr. 4
— Max, OLokheiz iR, Ritterstr. 40
— Olga, We, Akademiestr. 24
— Ottmar, Zuschneid, Gerwigstr. 22
— Rosa, We, Herrenstr. 25
— Wlt, Exped, Augartenstr. 38
— Wrn, Mech, Haid&NeuStr. 78
— Wlh, Maschinist, Augartenstr. 38
— Willy, DiplIng, EppingerStr. 13
Zahnel siehe Zhanel
Zahner Anna, We, Klopstockstr. 6
— Hrm, Radiomech, DurlacherAllee 58, Bau 1 B
— Ingeborg, Frau, Scheffelstr. 31
— Maria, Frau, Uhlandstr. 42
— Rob, PolBeamt, DurlacherAllee 58, Bau 1 B
Zahnow Herb, Prok, Kriegsstr. 294

Zahnradfabrik GmbH., Karlsruhe
Zweigwerk der Maschinenfabrik Fahr A.G.
Daimlerstr. 7 ⇨ 53968/69

Zahradniczek Emilie, We, Schillerstr. 2
— Rud, Pens, Boeckhstr. 23
Zahrndt Theo, Kunstverleger, Schubertstr. 22 ⇨ 5 35 88
Zahlewski Ad, Ing, Reinmuthstr. 48
Zailer Hub, Arbeiter, ErnstFriedrichStr. 15
Zaiser Else, Frau, Bienleinstorstr. 1
— Karl, Büromasch u RepWerkst, Waldstr. 20 ⇨ 2 67 86 (Wohn: Moltkestr. 117)
Zaiß siehe auch Zeis und Zeiß
— Erw, JustOAmtm, Lachnerstr. 20
— Gust, KonditM, Gluckstr. 3
— Hch, Mont, Neubruchstr. 7
— Irene, Bevollm, Vorholzstr. 23

Karlsruher
Dachpappen- und Teerproduktenfabrik
Karl Zaiss G.m.b.H.
Pfalzstraße 93 ⇨ 50938/39

Zaiss Mina, We, Vorholzstr. 23
— Wlt, Fabrikant, Wutachstr. 14 ⇨ 50938
Zaisser Bertold, Taxibetrieb, Hardtstr. 54a
— Frdr, städtArb, Dobelstr. 2
— Maria, We, RastatterStr. 17
Zaißer Erwin, Buchh, Erzbergerstr. 26
— Helm, Kfm, Rheinstr. 10
— Luise, Schneiderin, Steubenstr. 14
— Rob, Arb, Baumeisterstr. 28
Zakrsewski Luise, Frau, Yorckstr. 28
Zalewski Jan, Wachmann, Volzstr. 6
— Jos, Kraftf, Schützenstr. 50
Zaltenbach Anna, Rentnerin, Kaiserallee 10
— Else, We, Tulpenstr. 45
Zamek Hrm, OLehrer iR, RüppurrerStr. 78-80
Zamzow Kurt, Ang, Staudingerstr. 9
Zanck Marg, Nebeniusstr. 16
Zander Eberhard, Kfm, KarlWilhelmStr. 24
— Ewald, kfmAng, Luisenstr. 81
— Karl Heinz, Lebensm, Schückstr. 11 ⇨ 2 46 85
— Lotte Lore, Frau, Weinbrennerstr. 9
— Marie, Frau, Akademiestr. 75
— Marie, Frau, Kriegsstr. 107
— Wlt, kfmAbtLtr, Yorckstr. 23
— Wlh, Keramikmaler, GeorgFriedrichStr. 14
Zandl Max, ZimmerPolier, Schillerstr. 18
Zandolini Liane, Frau, Rappenwörtstr. 31
Zands Johs, Kraft, Eckenerstr. 1
Zanger Brnh, DiplIng, ArchitBüro, AmAnger 8 ⇨ 5 21 30
— Hdw, Krankenschw, Rheinstr. 59
— Jul, Rentn, Werderstr. 76
— Marta, We, Dreisamstr. 13
Zani Amalie, We, Reichardtstr. 1
— Ernst, Rentn, Luisenstr. 52 H
Zaniatyn Mykola, Maurer, Schlachthausstr. 10 A
Zankl Ant, Friseur, Zunftstr. 3
Zapf Alb, Gemüsebau, Junker & RuhWeg
— Angel, We, Steinstr. 11
— Anna, We, Lauterbergstr. 9
— Anton, Bäckerei u LebensmGesch, Wasgaustr. 1 ⇨ 4 16 31
— Emil, Buchh, Rudolfstr. 24
— Frz, HausM, Weinbrennerstr. 7a
— Fritz, PolBeamter, Scherrrstr. 5
— Hans, DiplIng, Erzbergerstr. 44
— Hans, kfmAng, Lauterbergstr. 9
— Hans, KrimSekr, KarlWilhelmStr. 30
— Joh, Frau, Fasanenstr. 24
— Karl, Archit, Philippstr. 20 ⇨ 53048
— Karol, We, Scheffelstr. 62
— Marthel, We, Weinbrennerstr. 54
— Max, StSekr, Zähringerstr. 10
— Rob, OPInsp, OffenburgerStr. 12
— Wlt, ElMont, AugustBebelStr. 59
Zapfl Frz, Beamt, Rappenstr. 25
— Jos, Maurer, Bienleinstorstr. 30
— Josefa, Frau, Nuitsstr. 16
— Karl, Gipser, Rappenstr. 13
Zapke Auguste, We, GottesauerStr. 53
Zapletal Jos, PBeamter, Tannhäuserstr. 15
— Rud, DiplIng, Nokkstr. 2
Zapomel Laurenz, Rentn, Rebenstr. 6
Zapp Ph, Milch u Molkereiprod, Marienstr. 15 ⇨ 2 81 69
Zappe Aug, Arb, Geibelstr. 9
— Gotth, WerkzSchloss, NeureuterStr. 25
— Gottlieb, Rentner, NeureuterStr. 25
— Hugo, Gürtlergeh, BonnerStr. 23
Zarse Betty, We, Fischerstr. 10
— Math, We, Holderweg 20
Zarte Ernst, medLaborant, Werftstr. 14-16
— Wrn, Bootsmann, Dohlenweg 16
Zartmann Luise, We, Karlstr. 150 ⇨ 3 08 69
Zastera Alois, Rentn, Bellenäckersiedlung 10
— Hch, Arb, NeueAnlageStr. 35
Zastrow Kath, We, Essenweinstr. 20
— Lina v, We, Augartenstr. 36
— Rüdiger v, IngBüro, Goethestr. 2 ⇨ 2 86 92
Zatka Joh, Amtm aD, Tullastr. 48
Zatocil Frz, Packer, BonndorferStr. 9
Zaumseil Gerw, Kupferschmied, Wielandtstr. 14
— Ida, ObsthdlRn, Wielandtstr. 14
Zauner Edg, Reisender, Tullastr. 38
— Hub, GeschInh, Schillerstr. 33
Zebisch Kurt, PolBeamt, Seboldstr. 18
Zech Adolfine, We, Gerwigstr. 5
— Barb, Frau, KärntnerStr. 18e
— Frid, HdlsVertr, Vorholzstr. 56
— Jos, FrisGesch, Hildebrandstr. 1
— Jos, Montagehelfer, Gerwigstr. 5
— Kurt, Arbeiter, DurlacherAllee 29b
Zecha Ad, Arbeiter, Uhlandstr. 7
Zechel Emmy, Frau, Karlstr. 122
— Wlt, Koch, Rabenweg 6
Zechiel Ad, WerkM, Schlesierstr. 22
— Karl jun, Blechn, GrazerStr. 12
— Karl, Blechnerei, GrazerStr. 12 ⇨ 4 17 11
— Ldw, Buchbinderei u Papierwaren, Karlstr. 62 ⇨ 23140
Zechmann Marg, We, Schauinslandstr. 26
Zechner Anna, Ang, Dreisamstr. 14
Zeckai Heinz, Schlosser, AuerStr. 31
Zedler Hans, KfzVerkäufer, LudwigWilhelmStr. 2 ⇨ 2 22 58
Zednik Karl, Maurer, Gerwigstr. 54
Zeeb Hilde, Frau, Klauprechtstr. 37
— Olga, We, Gerwigstr. 48
Zeeh Ottm, OZollSekr aD, Steubenstr. 8
Zegenhagen Hans-Joach, ElInstall, Schulstr. 18
Zeger Frz, PBeamt, Geranienstr. 7
— Frdr, Aufseher, Bismarckstr. 31
— Fritz, Kraftf, Bismarckstr. 31
— Fritz, Kraftf, Reichenbachstr. 21
— Gisela, We, Geranienstr. 7
— Hans, Kraftf, Weltzienstr. 30
— Rosa, Frau, Pfinztalstr. 56
Zegermacher Ad, ElMech, Bienleinstorstr. 7
— Helga, DFrisSalon, Bienleinstorstr. 7
Zegowitz Rosa, We, Arndtstr. 3
Zegre Vikt, RbSekr aD, Leopoldstr. 13
Zeh Ad, Kranf, AntonBrucknerStr. 18
— Aug, Arb, Gewann Im Breiten Wasen
— Emma, Frau, Reichenbachstr. 25
— Frdr, Rentn, Gervinusstr. 10
— Günter, kfmAng, Morgenstr. 55
— Hch, Kraftf, Kleinbachstr. 14
— Helm, BkAng, ErnstFriedrichStr. 16
— Herb, Schlosser, Yorckstr. 13a
— Hrm, PapierwGroßhdlg, Morgenstr. 55 ⇨ 2 42 72

Bei Sterbefällen rufen Sie bitte: Sammelnummer **22411**
Wir besorgen alles! Sämtliche Formalitäten bei den Behörden kostenlos!

Erstes Karlsruher Bestattungsunternehmen „Pietät"
MATHÄUS VOGEL

Särge vom einfachsten bis prunkvollsten.
Sterbewäsche in großer Auswahl.
Überführungen von und nach auswärts.
HIRSCHSTRASSE 44 und
HAID-&-NEU-STRASSE 44

BLB BADISCHE LANDESBIBLIOTHEK
Baden-Württemberg

Gebr. Kolb *Fenster / Schaufensteranlagen* Gegr. 1872
Bachstraße 43 Fernruf 52221/22

Zeh Hermine, Frau, GeorgFriedrichStr. 25
— Hermine, Näherin, Kriegsstr. 228
— Karl, Maurer, Zietenstr. 42
— Karl, OLokf, Augartenstr. 78
— Karl, Pumpenwärt, Ostmarkstr. 22
— Lina, Frau, AuerStr. 20
— Otto, Arb, Bismarckstr. 55
— Rich, VerwAng, Morgenstr. 26
— Rosa, We, GustavSpechtStr. 9
— Wlh, Textilhdlg, AuerStr. 29 ⇨ 41820
Zehder Anna, We, Zeppelinstr. 31
— Erw, FrisGesch, Lessingstr. 37
— Karl, Ang, Lessingstr. 42
Zehender Gotth, MalerM, Allmendstr. 11
Zehendner Dr Gerh, RegAssessor, Mathystr.14-20
Zehm Hch, PBeamter, Hauptbahnstr. 14
Zehmeister Th, Buchh, Ritterstr. 21
— Th jun, städtAng, Dammerstockstr. 11
Zehn Paula, We, Gebhardstr. 19
Zehnbauer Philipp, Metzgerei, Nelkenstr. 31 ⇨ 5 28 41
Zehner Hans, Helf in Steuers, Bussardweg 18 ⇨ 3 12 09
Zehr Ella, We, Kelterstr. 10
— Joh, Rentn, Neckarstr. 29
— Lina, Berufsschullehrn, Luisenstr. 13
— Magd, Priv, Scheffelstr. 37
Zeidler Alfred, Bauarb, Saarlandstr. 12
— Hans, RegInsp, KarlHoffmannStr. 5
— Jos, Metallschleifer, Falkenstr. 69
— Kurt, Eisenhdlr, RastatterStr. 112
— Marga, We, Hirschstr. 108
— Dr Wolfg, AGRat, GrafEbersteinStr. 65 ⇨ 3 24 19
Zeiff Herb, kfmAbtLtr, Körnerstr. 54
— Hrm, Geschf, Brahmsstr. 12
— Math, PAsstn aD, Karlstr. 116
— Wlt, Bauing, Brahmsstr. 12
Zeihsl Hildeg, We, Hirschstr. 123
Zeil Edm, OSchulrat aD, Klauprechtstr. 5 ⇨ 2 48 33
— Dr Hans, prArzt, Albring 1 ⇨ 5 11 01
— Hch, Dir, Silcherstr. 7 ⇨ 5 13 09
— Julie, We, Neckarstr. 25
— Karl, Rentn, KonradinKreutzerStr. 14
— Otto, Versandltr, Herderstr. 5 ⇨ 5 11 61
— Wrn, Dr, Asst, Herderstr. 5 ⇨ 5 11 61
Zeiler Frdr, PolM, Hardtstr. 54a
— Gust, Bundeswehrangeh, Rheinstr. 29
— Hrm, techn Ang, GrötzingerStr. 36
— Hilda, We, Hardtstr. 35-37
— Karol, We, Lindenplatz 4
Zeimer Rich, JustAmtm, Dammerstockstr. 21
Zeimet Dr Johs, Hochschulprof aD, Beethovenstr. 8 ⇨ 2 16 62
Zeinert Gust, Rentner, Waidweg 2
Zeis siehe auch Zaiß und Zeiß
— Benedikt, FrisGesch, Schützenstr. 52
— Emil, Arb, GottliebSchreberWeg 7
— Erwin, Arb, Rosenweg 31
— Frz, Pförtner, GustavSpechtStr. 9
— Franziska, We, Akademiestr. 10
— Frieda, Frau, GottliebSchreberWeg 7
— Gust, Rentn, Rosenweg 31
— Karl, TelWerkf, RüppurrerStr. 118
— Leonh, ORangAufs aD, Scherrstr. 19
— Ldw, SchreinerM, DurmersheimerStr. 98
— Luise, We, Belfortstr. 2
— Wlh, Schlosser, KarlDelisleStr. 13
Zeisberg Frdr, Dachdecker, AugustBebelStr. 63
— Herb, Amtsrat, Seldeneckstr. 15
Zeise Dr Hans, OStudDir, Bismarckstr. 7 ⇨ 2 71 07
Zeiser Anna, OSchullehrn aD, Karlstr. 158 ⇨ 3 20 13
— Karl, Eisendreher, Nuitsstr. 30
— Karol, We, Bussardweg 26
— Martha, We, Nuitsstr. 30
Zeisluft Rudi, techn PInsp, Welfenstr. 14
Zeiß siehe auch Zaiß und Zeis
— Frdr, Handformer, Killisfeldstr. 4a
— Karl, BrandM, Ritterstr. 44
— Max, Amtsbote, Jägerstr. 48a
— Sophie, Priv, Gartenstr. 11
— Wlh, Rentn, Killisfeldstr. 37
Zeiss Lina, Frau, Kaiserstr. 79
Zeißet Anna, Diakonisse, Thomashof 5
Zeißig Emilie, We, Körnerstr. 1
— Herb, Mechan, Elfmorgenbruch 11
Zeißler Helm, Bautechn, Hirschstr. 37
— Ldw, OStInsp aD, Kriegsstr. 230
— Otto, FrisM, DFriseurgesch, Kaiserstr. 53 (Wohn: Luisenstr. 9)
Zeitel Harry, Ang, Kriegsstr. 61
Zeiter Hans, Drogerie, Kaiserallee 83 ⇨ 5 14 38
Zeithaml Ant, RbBeamt iR, Friedenstr. 11
— Hans, Kfm, Kriegsstr. 192
Zeithammel Elise, We, Nebeniusstr. 12
Zeitler Brnh, StbKontroll, Striederstr. 20
— Cornelius, Ang, Humboldstr. 6
— Frz, Schloss, AuerStr. 25
— Jos, VerwOInsp, Berckmüllerstr. 31
— Otto, BbOInsp, Kastellstr. 9
— Rich, Beizer, Amalienstr. 1
— Th, Ang, AuerStr. 25
— Wlt, WerkM, Hubstr. 15
— Wlh, Kraftf, Ernststr. 40
Zeitter Ad, Reisefahrer, Karlstr. 89
Zeitz Karl, Friseurgesch, Markgrafenstr. 26
— Marie, We, Geranienstr. 28
Zeizinger Käthe, Frau, KarlsruherStr. 22
Zekl Anni, Frau, Mondstr. 3
Zelch Mich, Maurer, Postweg 30
Zelencic Milan, Heizer, Zähringerstr. 82
Zelinka Elvira, We, Kaiserstr. 69
— Rud, Ang, Kaiserstr. 69
— Ther, We, Hubstr. 17
Zell Hannelore, Stenotyp, Beethovenstr. 8
— Hans, BbInsp, Neckarstr. 3
— Pet, VKfm iR, Neckarstr. 3
Zeller siehe auch Zöller
— Alfr, Ing, Tullastr. 88
— Alois, Schlosser, Winterstr. 38
— Ant, RegOAmtm, Irisweg 5
— Aug, RbBeamt iR, Schinnrainstr. 18
— Erich, HdlsVertr, Hirschstr. 164
— Frz, kfmAng, Adlerstr. 53
— Dr Frdr, Arzt, Kriegsstr. 63 ⇨ 2 74 15
— Frdr, ElMont, Tullastr. 63
— Frdr, Schlosser, Nowackanlage 11
— Gg, Ang, GottesauerStr. 20
— Gerh, Ang, Weinbrennerstr. 39
— Hdw, StudAssessn, Maxburgweg 9
— Helm, BetrAsst, Weidenweg 8
— Helm, BbBeamter, RüppurrerStr. 71
— Herm, Maler, MörscherStr. 11
— Joh, Vertr, Wendtstr. 3
— Jos, ORangM aD, Häusserstr. 1
Zeller Kurt, Koch, Eckenerstr. 7
— Luise, Frau, Sommerstr. 4
— Moritz Rentner, Kapellenstr. 16
— Otto, HausM, Marienstr. 92a
— Paul sen, Milchhdlr, Hertzstr. 22 ⇨ 51793
— Paul jun, Milchhdlg, Hertzstr. 22 ⇨ 51793
— Ph, Bürodiener, DurmersheimerStr. 96
— Rud, OIng, Tulpenstr. 17 ⇨ 3 11 37
— Rud, Schlosser, Jollystr. 61
— Rud, Sparkassenltr, Melanchthonstr. 3
— Sigisbert, Arb, EppingerStr. 28
— Wilhelmine, Frau, GottesauerStr. 20
Zellner Ant, BbAng, Hildebrandstr. 28
— Frz, HLehr, Bienwaldstr. 41
— Otto, Werkzeugm, Reichenbachstr. 28
Zellstoffwerke Maxau, ⇨ 51422
Zelt Hrm, Baurat, Vinzentiusstr. 6 ⇨ 3 01 66
Zeltmann Alfr, Gelderh, Lortzingstr. 17
— Anna, We, Kelterstr. 5
— Elisab, We, Amalienbadstr. 18
— Hrm, HausM, BadenerStr. 36
— Karl, kfmAng, Kriegsstr. 87
— Karl, OGärtner, BadenerStr. 36
— Karl, PBetrAsst aD, LangeStr. 81
— Karl, SchwimmM, LangeStr. 81
— Kurt, Schrifts, Kriegsstr. 204
Zeltmann Otto, Tapezier- und Polsterwerkstätte Neckarstraße 62 ⇨ 31439
— Sofie, Frau, BadenerStr. 36
— Wrn, PolBeamt, Ritterstr. 2
— Willi, StbWagenf, Dornwaldstr. 7
Zeltner Amalie, BehAng, Waldstr. 66 H

Hugo Zeltwanger
Stahlgroßvertrieb - Werkzeuge - Industriebedarf
Beiertheimer Allee 78 ⇨ 32008

Zeltwanger Käthe, We, Boeckhstr. 38 ⇨ 21004
Zemann Frz, SchmuckwHerst, Moltkestr. 20 Bau A ⇨ 50844 (Wohn: Hertzstr. 4)
— Jos, BehAng, LudwigWindthorstStr. 30
— Karl, Schweißer, Bunsenstr. 9
Zemann Maria, We, Bunsenstr. 9
— Raimund, OInsp iR, Hirschstr. 52
Zembrod Hans, Zugf aD, Treitschkestr. 10
Zembsch Hans, VerwAng, Weinbrennerstr. 53
— Otto, Lichtpaus, Damaschkestr. 54
Zemelka, Günter, Ang, Amalienstr. 21
— Helm, kfmAng, Goethestr. 12
Zemke Marie, We, Dammerstockstr. 17
Zemmerich Eckhard, Kfm, Leopoldstr. 33
— Gerh, Kfm, Falkenweg 54 ⇨ 31638
Zemmrich Johs, Magazinarb, Schützenstr. 4
Zendel Alfr, Ang, Schumannstr. 11
Zender Rud, kfmAng, Goethestr. 21
Zengerle Alois, Bildh, Sophienstr. 165
— Erwin, kfmAng, RüppurrerStr. 68
— Wlh, Vorarb, Wutachstr. 7
Zenkel Dr. Erich, Zahnarzt, Sprechz.: 9—12 u. 15—19 Uhr, Mittw. nachm. u. Samstags nach Vereinbarung, Kaiserallee 5 ⇨ 2 18 18
Wohnung: Kriegsstr. 31 *

Wilhelm Müller General-Vertretungen **Büromaschinen**
BÜRO-EINRICHTUNGEN
Karlstraße 34 Fernruf 27080

BLB BADISCHE LANDESBIBLIOTHEK
Baden-Württemberg

MONINGER BIER
anerkannt hervorragend

Zenkel Hans, HdlsVertr, Lessingstr. 7 ⇔ 2 26 83
— Hans, Kfm, Neckarstr. 14 ⇔ 3 02 78
— Rosa, Laborantin iR, HeilbronnerStr.21
Zenker Alfr, VKfm, Nebeniusstr. 41
— Eta, Frau, Reichenbachstr. 30
— Fritz, Zimmermann, Wachenburgweg 76
— Gertr, BbAng, Mathystr. 14-20
— Marg, Frau, Steinstr. 8
Zenkner Alois, Rentn, Siemensallee 17
— Ernst, Blechnerei u Install, Bachstr. 83 ⇔ 5 23 16 (Werkst: Moltkestr. 20, Bau B)
— Justina, Frau, BonnerStr. 13
Zenner Magd, We, Welfenstr. 4a ⇔ 3 19 27
Zenns Hans jun, BehAng, Haizingerstr. 9
— Hans sen, BehAng, Sternbergstr. 8
Zennyai Juliane, Frau, Weltzienstr. 24
Zentgraf Otto, kfmAng, Hirschstr. 108
Zentgreb Frida, We, Litzelaustr. 22
Zenthoefer Kurt, DiplIng, Zeppelinstr. 40 ⇔ 5 00 85
Zentner Anna, We, Dürrbachstr. 8
— Hrm sen, Rentn, Rosenweg 63
— Hrm jun, Schloss, Rosenweg 63
— Hrm, Zugführer Kriegsstr. 91
Zentral-Apotheke, Inh: W Böhringer, Kaiserstr. 112 ⇔ 2 63 80
Zentral-Drogerie, Inh: Paul Vogel, Pfinztalstr. 74 ⇔ 4 23 69
Zentralgenossensch d deutsch Milchhandels eGmbH, MannheimerStr. 16 ⇔ 27160

Zentralkasse
südwestdeutscher Volksbanken
A.G.
Kaiserstraße 96 ⇔ ✱ 23951
Fernschreiber 0782830

Zentralsterbekasse u Hinterbliebenenfürsorge d Deutschen Beamtenbanken, Kaiserstr. 201 ⇔ 2 47 85
Zentz Maria, We, Reichenbachstr. 23
Zepezauer Viktor, Maurer, Zietenstr. 27a
Zepf Anna, We, Zähringerstr. 31 ⇔ 2 50 79
— Edith, Frau, Dreisamstr. 6
— Jos, Schuhgesch, Zähringerstr. 31 ⇔ 2 50 79
— Dr Max, OStudDir, Hirschstr. 115

Schuh-Zepf, Zähringerstraße 31 ⇔ 25079

Zepfel Elisab, Frau, Geranienstr. 18
— Emilie, We, Mathystr. 23
Zepp Adalb, Buchh, BreiteStr. 57
— Andr sen, Schrein, Parkstr. 11
— Andr jun, Schrifts, Parkstr. 11
— Frdr, Buchdr, RastatterStr. 59
— Karl, Mech, Volzstr. 23
— Klara, Hebamme, Kaiseralle 10
— Magd, We, MarieAlexandraStr. 9
— Osk, Arb, Gerwigstr. 27
Zeppenfeld Otto, Bundeswehrangeh, Gellertstr. 6
Zerbst Fritz, VerwInsp aD, Sophienstr.107
— Manfr, DiplPhys, Wichernstr. 27
Zerfass Heinz, Bauing, EggensteinerStr. 44
Zerfowski Eberh, GerAssess, Vorholzstr. 21
Zergiebel Rud, Geschf, Ritterstr. 40
Zerr Art, Ang, Kreuzstr. 10
— Karl, ElMech, GottesauerStr. 11
— Rich, Schlosser, Wilhelmstr. 83
— Sophie, We, Viktoriastr. 15
— Vikt, Wachm, GottesauerStr. 11
Zerrer Anna, We, Nebeniusstr. 29
— Eug, Beifahrer, Augartenstr. 47 H
— Gertr, Frau, Schauinslandstr. 26
— Hrm, Blechn u Inst, Schauinslandstr.26
— Hrm, Rentn, GottliebSchreberWeg 3b
Zerrweck Wilhelmine, We, Bienleinstorstr. 27
— Frdr, Arb Nelkenstr. 27
Zerull Marg, We, Rheinstr. 58
Zerulla Fritz, Arb, HeilbronnerStr. 8
— Johanna, We, Vorholzstr. 31
Zerwann Wlh, BehAng, Kärcherstr. 5
Zerweckh Ldw, Facharb, Laubenweg 29
Zeschel Helm, Journalist, Hirschstr. 145 ⇔ 3 21 33
Zeschky Dora, Frau, DaxlanderStr. 62
— Karl, Bäcker, Rappenwörtstr. 19
Zessel Manfr, ZimmerM, Reichenbachstr.32
Zeth Hans, Kfm, KarlsruherWeg 16
Zetscheck Frz, Kammermusiker aD, Mathystr. 8
Zettl Jos, Rentn, Zunftstr. 8
— Margot, Frau, Lindenallee 36
— Philomena, We, Rheinbergstr. 54
Zettler Kurt, Dekorat, Helmholtzstr. 3
— Lina, Frau, GrötzingerStr. 3-5
— Maria, We, Reichenbachstr. 30
Zettwoch Otto, Rentn, Wilhelmstr. 62
Zetz Martha, We, Weinbrennerstr. 60
Zetzmann Heinz, Glasbläser, LudwigWindthorstStr. 42
Zeug Fritz, ElMaschBauer, Scheffelstr. 50
Zeugner Otto, Dir iR, Kriegsstr. 133 ⇔ 2 20 40
Zeumer Ad, Rentn, Kaiserallee 101
— Alice, kfmAng, Stephanienstr. 10
— Hansjochen, GenVertr, Geranienstr. 17 ⇔ 52790
— Hrm, Apparatebau, Rappenstr. 25 ⇔ 4 24 73 (Wohn: Klosestr.19 ⇔ 3 12 53)
— Hrm, Kfm, Geranienstr. 17

Pelzhaus
Willy Zeumer
SEIT 1870
Inh.: E. Diete-Zeumer, Kürschnermeister
Feine Pelzwaren
Spezialabt.: Herrenhüte - Mützen
Kaiserstraße 127 ⇔ 22727

Zeuner Frz, Rentn, Hauptstr. 47
— Jos, kfmAng, Hauptstr. 47
Zeus Gottfried, OZollsekr, Goethestr. 15
— Hilde, We, Gerberstr. 6
Zeutzschel Günther, Presse-Agentur, Südendstr. 3 ⇔ 3 11 14 (Wohn: Rechts der Alb 27 ⇔ 3 21 12
Zeyer Hch, Bundeswehrangeh, Anebosweg 27
Zeyn Ernst, VerwAng, Grabenstr. 2
Zglinitzki Bogislaw v, DiplBibliothekar, Erzbergerstr. 90
Zhanel & Co, Großh chem techn u pharm Erzeugn, Waldstr. 7 ⇔ 25646

Konrad Zhanel
Fabrik zahnärztlicher Erzeugnisse
Waldstraße 7 ⇔ 25646
Wohnung: Gelbelstraße 21

Zhanel Monika, We, Gebhardstr. 18
Zhor Joh, Rentn, Limburgweg 4
— Rudolfine, Briefmarkenhdlg, Kaiserstr. 209
Zia GmbH, Automatenfabrik, LangeStr. 2 ⇔ 32793
Zibat Gerh, Helf i Steuersachen, Douglasstr. 4 ⇔ 25531
Zibell Dietrich, BäckerM, Putlitzstr. 11
Zibirre Otto, Rentn, Klauprechtstr. 40
Zibold Dan, Rentn, Gervinusstr. 7
— Wlt, PolBeamt aD, Neckarstr. 52
— Willi, WerkzSchlosser, Neckarstr. 52
Zichansky Georg, Arb, RüppurrerStr. 69
Zichner Klara, We, RastatterStr. 59
Zick Bruno, ElMont, GottesauerStr. 33a
— Hugo, OStudRat, Boeckhstr. 44
— Maria, Hotel-Pension Garni, Seubertstr. 11 ⇔ 22395
Zickel Leonore, We, EttlingerStr. 20
Zickendraht Rolf, DiplIng, Bismarckstr. 61a
Zickgraff Hilde, Frau, BreiteStr. 27
Zickwolf Berta, We, Saarlandstr. 37
— Elise, We, Wilhelmstr. 78
— Hch, Techn, Weidenweg 4
— Osw, VAng, Murgstr. 16
— Philipp, OZollSekr, ReinholdFrankStr.65a
Ziebler Paul, Stellmacher, Morgenstr. 7
Ziecke Emma, We, Gerwigstr. 20
Ziefle Emma, We, Yorckstr. 34
— Wlh, Lackierer, Morgenstr. 37
Ziegeler Gertr, Sekrn, Steinhäuserstr. 1
Ziegelmaier Frieda, We, Vokkenaustr. 23
— Frdr, Arb, Hirschäckerstr. 4
— Hrm, Ang, Forststr. 62
Ziegelmeier Eug, Obst- u Gemüsehdlg, Haid&NeuStr. 131
— Selma, We, Mainstr. 14
Ziegelmeyer Ldw, PBetrAsst, Winterstr. 26a
Ziegelmüller Adam, Kraftf, Gerwigstr.1a
— Lotte, Frau, Kreuzstr. 20
— Math, Frau, Irisweg 9
Ziegenhagen Gerh, Buchdr, KoblenzerStr.6
— Horst, BehAng, Boeckhstr. 10
Ziegenhardt Paul, Ang, Ruschgraben 107
Zieger Ad, Schlosser, Schützenstr. 56
— Anna, We, Pfalzstr. 149
— Cäcilia, BehAng, ReinholdFrankStr. 46
— Ernestine, We, Roonstr. 17
— Frz, PSekr aD, Luisenstr. 25
— Hdw, Frau, Marienstr. 16
— Jos, PolBeamt, Liebigstr. 5
— Karl Ldw, HausM, Baumeisterstr. 2

BAUGELD zu 4½% und hohe Steuerersparnis oder jährl. 25 bis 35% Wohnungsbau-Prämie. Guthabenzins 2½%
BADENIA BAUSPARKASSE KARLSRUHE 25 JAHRE
TELEFON 27318

BLB BADISCHE LANDESBIBLIOTHEK
Baden-Württemberg

Karlsruher Eisen- und Stahlhandel G. m. b. H.
Stab- u. Formeisen - Universaleisen - Spezialprofile - Qualitätsstabstahl - Blankmaterial - Schmiedematerial
Qualitätsfeinbleche - verzinkte Bleche - Mittel- und Grobbleche, sowie Stahlbleche in sämtlichen Güten,
Formaten und Stärken - Gas- und Geländerrohre - rohe schwarze Schrauben - Unterlegscheiben und Federringe
KARLSRUHE Fautenbruchstraße 49/51 Ruf Sammel-Nr. 3 14 87
Fernschreiber: Nr.: 0782 763 esta karlsruhe

Zieger Maria Ther, We, GeorgFriedrichStr. 28
— Otto, PSekr, Hirschstr. 101a
— Rob jun, MaschSetzer, Pfalzstr. 149
— Rolf, kfmAng, Bernhardstr. 8
— Wlt, Schuhmacherei, Fronstr. 22 ⇔ 3 14 48
Ziegert Emilie, Frau, Nokkstr. 4
— Dr Hans-Joachim, Facharzt, Tulpenstr. 28
Ziegler Alb, Portier, Liststr. 5
— Alex, Gätnerei, BaslerTorStr. 72
— Alfr, Gärtn, Kaiserallee 75
— Alfr, Kraftf, Falkenweg 46
— Alfr, Mont, Kapellenstr. 42
— Alice, We, Hirschstr. 36 ⇔ 25552
— Amalie, We, Draisstr. 9
— Amalie, We, Morgenstr. 3
— Amelie, We, Jollystr. 55
— Andr, Ang, Uhlandstr 5
— Anna, We, Finkenschlagweg 11 ⇔ 2 68 30
— Anna, We, Weltzienstr. 18b
— Anneliese, Frau, Draisstr. 7
— Anneliese, Sekrn, Bahnhofstr. 8 ⇔ 2 04 17
— Aug, RgRat aD, HermannBillingStr. 4
— Bab, We, Körnerstr. 58
— Dr Bernh, Asst, Engesserstr. 7
— Bertha, HLehrn iR, Boeckhstr. 31 ⇔ 2 04 25
— Bruno, VerwInsp, LudwigMarumStr. 30
— Dora, We, Rabenweg 6
— Edm, Ing, RichardWagnerStr. 14
— Elisab, Geschfn, Weltzienstr. 18b ⇔ 5 25 58
— Elisab, We, Adlerstr. 45
— Elisabetha, We, GottesauerStr. 1
— Elise, We, Adlerstr. 18a
— Elsa, Frau, Schwarzwaldstr. 10
— Emma, We, Rudolfstr. 13
— Emmi, Frau, GroßerPfad 2a
— Erika, Sekrn, Kaiserstr. 190
— Ernst, Bauing, Karlstr. 140
— Eug W, technAng, Gutenbergstr. 3
— Frz, Schrein, HansPfitznerStr. 6
— Frieda, Frau, RastatterStr. 60
— Frdr, Maurer, Rappenwörtstr. 60
— Frdr, OLokf, Diakonissenstr. 22
— Frdr jun, PAng, Gartenstr. 30-32
— Frdr, PInsp iR, Hölderlinstr. 5
— Frdr, Zeichner, Kriegsstr. 154
— Fritz, Lehr, Römerstr. 24
— Gebr, Großhdlg in Körperpflegemitteln, Friseurbedarf, Hirschstr. 36 ⇔ 25552
Ziegler Georg, Blumengeschäft u. Gartenbaubetrieb Kaiserallee 75 ⇔ 53797
— Gerda, Frau, Sophienstr. 171
— Dr Gerh, DiplVolksw, Wilhelmstr. 80 ⇔ 3 24 80
— Gertr, Frau, Holländerstr. 17
— Dr Günth, DiplPhys, Moltkestr. 77
— Günther, Mech, Meidingerstr. 5
— Gust, Rektor, Hübschstr. 44
— Hans, Kraftf, Kriegsstr. 82
— Hans, Schlosser, Leopoldstr. 46
— Hans, Zahntechn, AugustBebelStr. 46
— Hch, BbOSekr iR, Welfenstr. 8
— Hch, Hilfsheizer, Gymnaisumstr. 4a
— Hch, SchneiderM, DurlacherAllee 8
— Heinz, ORegRat, Bahnhofstr. 8
— Heinz, Zahnarzt, RüppurrerStr. 26 ⇔ 2 61 92 (Wohn: Diakonissenstr. 22)
— Hrm, VerwInsp, Kriegsstr. 270
Ziegler Herta, WaschmaschVerleih, Schönfeldstr. 3 ⇔ 21464
— Hugo, WerkM, WeingartenerStr. 23
— Ida, Frau, Lessingstr. 51
— Ignatz, Betriebsprüfer, Erzbergerstr. 23a
— Ilse, DuHFrisGesch, Akademiestr. 37
— Jak, ArbPrüfer iR, Glümerstr. 7
— Jak, D u HSchneiderei, Jägerstr. 5
— Johs, Rentn, Wiesenstr. 5
— Jos, BbInsp, Cäciliastr. 2a
— Jos, KonsKoch, Rheinstr. 60
— Jos, KrimBeamt, Humboldtstr. 33 ⇔ 2 30 33
— Jos, RegAmtm, Grenadierstr. 19
— Justina, Frau, Staudingerstr. 23
— Karl, HdlsVertr, Schönfeldstr. 3
— Karl, Kraftf, Goethestr. 15
— Karl, Mech, Riedstr. 26
— Karl, RegOBauinsp aD, Welfenstr. 14
— Karl, Rentn, Spitalstr. 25
— Karl, Stadtamtsrat, KonstanzerStr. 2
— Karl, technIng, Vorholzstr. 21
— Karl, VersAng, Nokkstr. 12
— Kath, We, Klopstockstr. 6
— Klaus, Student, Belfortstr. 18
— Kurt, Goldschmied, Klosestr. 38
— Leonh, Drechsler, Bienwaldstr. 12
— Leop, RbInsp aD, WeingartenerStr. 18
— Liesel, We, Körnerstr. 14
— Ldw, Bäckerei, Konditorei, Saarlandstr. 101 ⇔ 5 18 98
— Ldw, Zahnarzt, HermannBillingStr. 4 ⇔ 22883 (Praxis: Werderstr. 45)
— Luise, Frau, Wilhelmstr. 12
— Marg, We, Wendtstr. 7 ⇔ 51375
— Maria, Frau, Schefelstr. 38
— Maria, Nähn, Winterstr. 38
— Maria, We, Kriegsstr. 270
— Maria, We, RüppurrerStr. 24a
— Maria, We, Volzstr. 7
— Marianne, Frau, Finkenschlagweg 11
— Marie-Betty, Rentn, Brauerstr. 6
— Martha, We, Goethestr. 32
— Otto, VerwAng, Humboldtstr. 37
— Paul, BehAng, Renckstr. 11
— Paula, We, Freydorfstr. 6
— Pet, Arb, Raiherwiesenstr. 11
— Phil, Schreiner, BonndorferStr. 9
— Philipp, SchreinerM, Jägerstr. 4
— Regina, We, Wilhelmstr. 65
— Rich, Zahnarzt, Akademiestr. 26 ⇔ 2 67 03
— Robert, Fräser, Elfmorgenbruch 14
— Rosalie, Rentn, ReinholdFrankStr. 64
— Rosina, We, WaldshuterStr. 19
— Dr Wald, Prof, Hirschstr. 148
— Wlt, Buchh, Kaiserstr. 124b
— Wlt, Helf i Steuers, Ritterstr. 11 ⇔ 2 84 95
— Wlt, StInsp, Grenzstr. 5
— Wlh, Gärtn, Amalienstr. 25 a
— Wlh, GerVollz, AugustSchwallStr. 8
— Wlh, Landeswohlfahrtspfarrer, Virchowstr. 20 ⇔ 2 82 17
— Wlh, Möbel- u Bauschreinerei, Marienstr. 63 ⇔ 2 40 13
— Wlh, Schrein, Agathenstr. 28
— Wlh, SchreinerM, Wilhelmstr. 85
— Willi, kfmAng, Rabenweg 6
— Willi, technZeichner, Itzsteinstr. 7
— Wolfg, Zahnarzt, Kaiserstr. 124a ⇔ 2 61 08 (Wohn: EttlingerStr. 35
Zieher Kath, We, Kriegsstr. 171
Ziehlberg Anna v, We, Rheingoldstr. 6
Ziehler Alb, RbOInsp aD, Brauerstr. 33
— Hilda, städtAng, Gellertstr. 11
— Jul, Konditor, Jägerhausstr. 40
Ziehm Marg, Frau, RüppurrerStr. 9
— Wlt, Major d Schupo aD, Sophienstr. 186
Ziehms Art, Ing, GermersheimerStr. 8
Ziehn Lothar, MaschSchlosser, KarlsruherAllee 9
Zielezinski Ad, RevFörst aD, Hübschstr. 16
Zielke Max, Bauarb, Trifelsstr. 6
Zielowsky Luisa, Frau, Humboldtstr. 9
Ziemann Ad, Stahlbauing, Steubenstr. 10
Ziemdorf Erwin, Ing, Hertzstr. 132
Ziemer Fritz, PSchaffn, Baischstr. 3
— Waldem, Kraftf, Humboldtstr. 31
Zienert Jos, Heizer, Eschenweg 22
Zier Alfred, Arb, Karlstr. 22
— Eug, BbArb, Rangierbahnhof Haus 2
— Dr Hans Gg, Archivar, Kriegsstr. 186-188
Zierau Dr med Gerd, Facharzt f Hals-, Nasen- und Ohrenkrankheiten, Amalienstr. 30 ⇔ 2 80 42, Sprechst: 16-18 Uhr außer Mi u Sa (Wohn: Friedrich-Naumann-Str. 29) *
— Hanna, We, Amalienstr. 42
Zierl Hildegard, We, Gartenstr. 54
Zierott Erich, Kfm, Ostendstr. 1
— Hdw, Kurz- u Schreibw, Ostendstr. 1
Ziervogel Dr Hrm, OBergrat aD, Sachverst, Bunsenstr. 6 ⇔ 5 26 00
Zieschank Ilse, Wäscherei, Karolingerstr. 13 ⇔ 32447
— Wlt, WerkM, GondelsheimerStr. 22
Ziesche Frdr, VerwAng, Trifelsstr. 5
— Trude, Frau, Pfauenstr. 31
Ziesemer Wlt, Arch, Putlitzstr. 26
Ziesing Hans, WerkM, Schönfeldstr. 5
Zietemann Kurt, Werbeatelier, Rittnertstr. 57 ⇔ 4 25 78
Ziethen Wrn, Werkzm, Lessingstr. 70
Ziethier Hdw, VerwAng, Gartenstr. 28 b
— Ida, We, Gartenstr. 28 b
Zifreund Maria, Frau, Lebrechtstr. 7
Zigan Ernst, VerwInsp, Gluckstr. 12
Zigarettenfabr, Haus Neuerburg KG, VerkLtg Baden-Pfalz, Lammstr. 13 ⇔ 2 78 01
Zigarrenhaus Kosmos, Inh: Elisabeth Sondheim, Waldstr. 53 ⇔ 2 23 38
Zigmond Hans, Lagerist, Scheffelstr. 64
Zikofsky Alfr, Arb, Hirschstr. 1
Zikoßky Helm, Maler, Werderstr. 12
Zill Ruth, We, Boeckhstr. 32
Ziller Anna, We, Zähringerstr. 1
— Aug, Rentn, Wattkopfstr. 27
— Fritz, PolBeamt, Essenweinstr. 40 H
— Gust, Arbeiter, Elsternweg 9, Baracke
— Paul, Arb, DurlacherStr. 31
Zillessen Anna, We, Kriegsstr. 93
Zilling Emil, Kfm, Klosestr. 25 ⇔ 30468
— Karl, Fuhrgesch u Reitpferdeverleih, RastatterStr. 64 (Wohn: Falkenweg 3)

Spiegelbeleganstalt Glasschleiferei mit Sandstrahlgebläse Autoglaserei Ladeneinrichtungen **Joh. Rüger** Schützenstr. 57 Fernruf 24264

BLB BADISCHE LANDESBIBLIOTHEK Baden-Württemberg

Chem. Fassaden- u. Steinreinigung Ruf 3 -1-2-3-4
A. Springer, Ettlinger Straße 51

Zillmann Reinh, kfmAng, Sinnerstr. 5 ⇨ 5 06 36
Zillmer Wrn, DiplIng, Hübschstr. 44
Zilly Frz, städtArb, Werderstr. 19 H
— Friederike, We, Steinmetzstr. 1
— Frdr, TelMont, Luisenstr. 7
— Fritz, GenAgt d FrankfVersAG, Bahnhofstr. 12 ⇨ 23374
— Fritz, Schreiner, Raiherwiesenstr. 7
— Gertr, Sekrn, Körnerstr. 11
— Gotthilf, SozGerOInsp, Zirkel 1
— Helm, Disponent, Erzbergerstr. 30
— Ilse, FilLtrn, Volzstr. 39
— Karl, PBetrAsst, Augustastr. 7
— Luise, We, Erzbergerstr. 30
— Marie, We, Luisenstr. 7
— Mina, Frau, Waldhornstr. 39
— Osk, Buchh aD, Blotterstr. 11
— Rich, Arb, Ostmarkstr. 40
— Wrn, Install, Spitalstr. 20
— Wlh, Schlosser, Spitalstr. 6 H
Zimber Apoll, We, MainzerStr. 28
— Frdr, Arb, GeorgFriedrichStr. 4
— Hermine, RegSekrn, MainzerStr. 28
Zimmer Alb, Arb, Steinstr. 5
— Alb, ElMont, Klauprechtstr. 2
— Alb, HdlsVertr, Neckarstr. 69 ⇨ 3 14 10
— Alfr, JustAmtm, Englerstr. 2
— Anna, Arb, Brauerstr. 23
— Anna, Rentn, Gellertstr. 34
— Aug, Zuschneider, Ritterstr. 21
— Barb, Mietwaschk, DurmersheimerStr. 43
— Bruno, BbInsp, PfarrerBlinkStr. 7
— E, Rauchw, Markgrafenstr. 26 ⇨ 2 46 39
— Edelbert, kfmAng, Valentinstr. 49
— Edm, Montageinsp, Schänzle 1 ⇨ 5 18 73
— Elisab, Frau, Renckstr. 3
— Elsa, We, Lenzstr. 11
— Erich, Fleischbeschauer, Goethestr. 4
— Frz, Kraftf, Fasanenstr. 4
— Frieda, We, Luisenstr. 59
— Frdr, Arbeiter, Schützenstr. 8a
— Frdr, PBetrWart, Gebhardstr. 46
— Frdr, TelSekr, Tullastr. 40
— Frdr, Zeichn, Kreuzstr. 24
— Gg, Zimmerm, DurlacherStr. 61
— Gertr Frau, BreiteStr. 83
— Hella, We, Grillparzerstr. 5
— Herb, Kraftf, Wilhelmstr. 47
— Hrm, Kfm, Wichernstr. 25
— Hilda, We, Hardtstr. 37
— Ida, Weinhdlg, Krämerstr. 10 ⇨ 5 30 52
— Ida, We, Krämerstr. 10
— Johanna, Frau, Zähringerstr. 19
— Jos, Rentn, BaslerTorStr. 25
— Jos, Zugschaffn, Rudolfstr. 1
— Jul, Kraftf, Karlstr. 33
— Karl, Heizer, Kronenstr. 1
— Karl, Ing, Sudetenstr. 60
— Karl, Kraftf, DurmersheimerStr. 43
— Karl, KfzHandw, GrafRhenaStr. 10
— Karol, We, Marienstr. 92
— Karol, We, SchöllbronnerStr. 28
— Karol, We, Schneidn, Lebrechtstr. 31
— Kurt, Schneiderei, EmilGöttStr. 17 ⇨ 2 04 52
— Kurt, Vertr, Yorckstr. 53
— Liesel, We, Kastenwörtstr. 18
— Ldw, StudRat, Augustastr. 10
— Lydia, Frau, KarlWilhelmStr. 26
— Marcel, WerkM, Augartenstr. 20
— Maria, Ang, AmAnger 4
— Maria, Frau, Ebertstr. 7
Zimmer Maria, We, Lußstr. 13
— Maria, We, RüppurrerStr. 22
— Marie, Frau, Steinstr. 7
— Marie, Frau, Stephanienstr. 63
— Marie, We, BeiertheimerAllee 70
— Marie, We, Rudolfstr. 1
— Martha, We, Scherrstr. 18
— Ortrud, Sängerin, Grillparzerstr. 5
— Otto, Kraftf, DurlacherStr. 61
— Paul, Arb, NeureuterStr. 155
— Pauline Frau, Augartenstr. 15
— Dr Rich, Postrat, Holderweg 5 ⇨ 3 10 17
— Rich, Uhrmacher, Forlenweg 11
— Rosa, We, Fasanenstr. 4
— Rosa, We, Klauprechtstr. 26
— Rosa, We, Winterstr. 26b
— Rosel, We, DurlacherAllee 29c
— Rud, PBetrAsst, Schützenstr. 59
— Stefan, Rentn, Winterstr. 32
— Th, BbBeamt, Klosestr. 37
— Val, PBetrWart, Schillerstr. 39
— Wlt, PInsp, Bernhardstr. 17
— Wlh, Arb, WeingartenerStr. 23
— Wlh, Rentn, Amthausstr. 19
Zimmerer Anna, We, Philippstr. 33
— Frdr, Konditorei, Kaffee, Pfinztalstr. 8 ⇨ 4 23 04
— Lotte, Lehrn, GeorgFriedrichStr. 21
— Maria, PAsst, Moningerstr. 10a
— Sofie, We, Weltzienstr. 9
— Wlt, Musiker, Marienstr. 57
— Wlh, Maler, Schwanenstr. 34
Zimmerer-Innung OM. Ph. Lehberger, Reichenbachstr. 9 ⇨ 4 14 51
Zimmerhackl Hans, Kfm, Karlstr. 142 ⇨ 3 03 50
— Joh, Kioskbes, Kaiserallee 93
— Otto, Kfm, Händelstr. 19
Zimmerle Emil, Rentn, Sophienstr. 93
— Emmi, We, RintheimerStr. 33
— Frieda, We, Gerwigstr. 36 ⇨ 2 78 36
— Käte, Frau, Rheinstr. 6

Gegr. 1890
Fr. Karl Zimmerle
Jalousie- und Rolladenfabrik
Gerwigstraße 36, Telefon 27836

Zimmerle Otto, kfmAng, Kriegsstr. 97
Zimmerlich Emma, We, WeingartenerStr. 10
Zimmerlin Frdr, OZollsekr, Moltkestr. 10 H
— Lothar, kfmAng, Hardenburgweg 12
Zimmerling Pauline, We, Steinmetzstr. 5
Zimmermann KG, Großhdlg Herde u Öfen, Sophienstr. 68 ⇨ 28844
Zimmermann Ad, Amtsrat, ReinholdFrankStr. 27
— Alb, Arb, BonnerStr. 8
— Alb, Eisendreher, DurlacherAllee 53
Zimmermann Alb, SchneidM, Mathystr. 14-20
— Alfons, OLGRat, Roggenbachstr. 2
— Alfr, Arb, Yorckstr. 16
— Alfr, Rektor, Arndtstr. 17
— Alfr, Telef, Kornweg 14
— Alfr, VerwSekr, Westmarkstr. 72
— Alice, FrisM, Kaiserallee 1
— Angela, Frau, Vorholzstr. 1
— Anna, Frau, Hardtstr. 15
— Anna, Frau, Kastenwörtstr. 56
— Anna, Frau, Welfenstr. 21
— Anna, Rentn, Kaiserallee 9
— Anna, Schneiderin, Vorholzstr. 14
— Anna, We, Bachstr. 81
— Anna, We, BreiteStraße 38
— Anna, We, Gerwigstr. 59
— Anna, We, Uhlandstr. 46 ⇨ 52753
— Ant, Gewerbeoberlehr, OffenburgerStr. 1
— Ant, Kfm, Sophienstr. 68
— Ant, Kraftwagenf, Zähringerstr. 56
— Arn, BkKfm, Seminarstr. 8
— Arth, ElKfm, MarieAlexandraStr. 3
— Aug, Arb, Saarlandstr. 80
— Aug, JustSekr, EttlingerStr. 18
— Aug, Kraftf, BingerStr. 1
— Dr Aug, Stadtkämmerer, OffenburgerStr. 46 ⇨ 3 17 59
— Auguste, We, Sternbergstr. 11
— Auguste, We, Volzstr. 39
— Berta, We, Gerwigstr. 37
— Bertl, Frau, Liebensteinstr. 4
— Bodo, Kfm, Hirtenweg 6
— Bruno, Schleifer, Sophienstr. 120
— Chr, Kfm, Rudolfstr. 21
— Clara, We, Krokusweg 6
— E, Frau, BadenerStr. 41a
— E, HdlsVertr, Kriegsstr. 134
— Edg, Prokurist, Moltkestr. 77 ⇨ 21211
— Ed, RegOBauinsp, Moltkestr. 139
— Edw, Prok, Weltzienstr. 5
— Eleon, Fachvorsteherin, Melanchthonstr. 1
— Elisab, Ang, Boeckhstr. 36
— Elisab, PSekrn, Friedenstr. 8
— Elisab, PSekrn, Nokkstr. 12
— Elise, We, Blütenweg 14
— Else, Frau, Weltzienstr. 21 ⇨ 5 35 91
— Emil, Ang, Neckarstr. 16
— Emil, Kraftf, Wildpark
— Emil, Schlosser, Wettersbachstr. 7
— Emilie, Frau, Wasgaustr. 14
— Emma, Frau, Goethestr. 15
— Emma, We, Draisstr. 2
— Emma, We, Hohenzollernstr. 41
— Erich, Drogerie, Waldstr. 56
— Erich, ElIng, Kesselbergweg 6
— Erich, Fbrkt, Bergbahnstr. 12 ⇨ 4 15 61
— Erich, HdlsVertr, HeilbronnerStr. 3
— Erich, Schreiner, Kapellenstr. 64
— Erich, Werkzeugm, Rheinstr. 43a
— Erna, We, Brauerstr. 35
— Erna, We, Meidingerstr. 9
— Ernst, BkAng, Wendtstr. 5
— Ernst, Kraftf, Görresstr. 14
— Ernst, Musiker, NeuerZirkel 3
— Ernst, Pens, Yorckstr. 49
— Ernst, Vertr, Kriegsstr. 134 ⇨ 2 47 89
— Eugen, Gipser, LangeStr. 14
— Eug, Rentn, Kuckucksweg 7
— Frz, Ing, Bachstr. 1

Wilhelm Müller General-Vertretungen
BÜRO-EINRICHTUNGEN
Karlstraße 34 Fernruf 27080
Büromaschinen

BLB BADISCHE LANDESBIBLIOTHEK
Baden-Württemberg

FERNSCHREIB-NR. 0782/670
ANNONCEN-EXPEDITION
KRAIS
WERBEGES. M. B. H
KARLSRUHE · WALDSTR. 30
TELEFON * 23544
gestaltet in Text und Grafik Anzeigen, Prospekte, Plakate, Dias. — Bau von Messeständen.

Zimmermann Frida, We, TirolerStr. 24
— Frida, We, Yorckstr. 16
— Frieda, Frau, GottesauerStr. 15
— Frieda, We, Am Rennbuckel 30
— Frieda, We, Ritterstr. 23
— Frieda, We, Yorckstr. 62
— Frdr, Drogist, Körnerstr. 55
— Frdr, Drogist, Lameystr. 26
— Frdr, technOSekr, WolfarsweiererStr. 8
— Fritz, Löwenapotheke, Pfinztalstr. 32 ⇨ 4 10 38 (Wohn: Pfinztalstr. 12)
— Fritz, Rentn, Herweghstr. 36
— Gerh, PolBeamt, Alberichstr. 8
— Gerh, Tankstelle, EttlingerStr. 26 ⇨ 3 10 65 (Wohn: Sperberweg 25)
— Dr Gert, prakt Arzt, Riefstahlstr. 4 ⇨ 2 76 88
— Gertr, Frau, Oosstr. 2
— Günt, Bauf, Waldhornstr. 2
— Günt, Schrein, Bienleinstorstr. 35
— Günther, BkKfm, Kaiserallee 1

Zimmermann Gustav, Bau- und Möbelschreinerei Kapellenstr. 64 ⇨ 21539

— Gust, Rentner, Gerwigstr. 46
— Gust, Schreinerei, Sophienstr. 62
— Hans, BehAng, Wilhelmstr. 15
— Hans, ElektroM, Schliffkopfweg 9
— Hans, Ing, Tullastr. 63
— Hans, RegAng, Welfenstr. 21
— Dr Hans, Zahnarzt, Pfinztalstr. 32 ⇨ 4 22 90
— Hans Rolf, Redakteur, Hirschstr. 17 ⇨ 2 76 59
— Hedwig, We, Luisenstr. 67
— Hch, Ang, Grenadierstr. 25
— Hch, HdlsVertr, Belchenstr. 46 ⇨ 3 20 96
— Hch, Maler, Salmenstr. 35
— Heinz, HdlsVertr, Kleine Federbachstr. 8
— Hel, We, Kaiserallee 117
— Helm, Buchh, Charlottenstr. 21
— Herb, BehAng, Karlstr. 136
— Herb, Mech, Neuensteinstr. 12
— Herb, Zimmerm, Westmarkstr. 95
— Hrm, Schlosser, Westmarkstr. 114
— Hrm, Vertr, Kleiststr. 11
— Herta, We, Weberstr. 6
— Hildeg, We, Königstr. 1
— Horst, Dekorateur, Weinbrennerstr. 81
— Horst, HdlsVertr, Turmbergstr. 18
— Horst, KaminfegerM, FriedrichWolffStr. 73
— Horst, Schriftsetzer, Ankerstr. 1a
— Irma, Frau, Kapellenstr. 42
— Jak, PolHWachtM aD, Bachstr. 81
— Joh, SchachtM, Morgenstr. 45
— Johanna, We, BingerStr. 39
— Jos, AbtLtr, Hübschstr. 17 ⇨ 5 26 05
— Jos, MechM, Roonstr. 27
Zimmermann Jos., Reisebüro: Karlstr. 13 ⇨ 2 45 15 (Privat: Weltzienstr. 6 ⇨ 5 02 63) *
— Josephine, We, Cäciliastr. 16
— Juliane, We, Reichenbachstr. 26
— Jul, technBbInsp, Wichernstr. 8
— Kamilla, We, Amalienstr. 9
— Karl, Kfm, DurmersheimerStr. 39
— Karl, Lohnbuchh, Hohenzollernstr. 31
— Karl, OBuchh iR, Moltkestr. 129
— Karl, OStellwM, Litzelaustr. 9
Zimmermann Karl, PolBeamt, Steubenstr. 14
— Dr Karl, Prof, Moltkestr. 37 ⇨ 2 20 01
— Karl, RegGewRat iR, WeingartenerStr. 31
— Karl, Rentn, Reichardtstr. 1
— Karl, Werkf aD, Mainstr. 10
— Dr Karol, Rentn, Klosterweg 20
— Karolina, We, Schützenstr. 85
— Klara, OLehrn, Tulpenstr. 11
— Klaus, Archit, Wickenweg 8
— Dr Kurt, DiplIng, Rechts der Alb 32
— Kurt, Elektr, Augartenstr. 70
— Kurt, Gasth Rheinischer Hof, Adlerstr. 9 ⇨ 21267
— Kurt, KapellM, Heckenweg 49 ⇨ 3 17 15
— Kurt, Kfm, Weltzienstr. 21
— Kurt, Korrektor, Yorckstr. 18
— Kurt, Revisor, Vorholzstr. 20
— Kurt, Zollinsp, SpielbergerStr. 35
— Leop sen, FrisGesch, Wilhelmstr. 34 (Wohn: Werderstr. 25) ⇨ 2 80 54
— Leop jun, FriseurM, Werderstr. 25

Leopold Zimmermann
Inhaber: Erich Zimmermann
Seifenfabrik und Fabrik chem. Erzeugnisse
Auer Straße 48a ⇨ 415 61

— Lina, Frau, Marienstr. 84
— Lina, We, Haizingerstr. 12
— Loni, We, NördlHildapromenade 15
— Lore, Milchgesch, Ankerstr. 1a ⇨ 5 33 74
— Lucia, BkBeamtin, Meidingerstr. 13
— Ldw, Bäckerei u Lebensm, Saarlandstr. 72
— Ldw, Lagerist, DurlacherAllee 36
— Ldw, LebensmGesch (Fil, Hardenburgweg 28
— Ldw, OZollsekr, LudwigWilhelmStr. 16
— Luise, Rentn, Yorckstr. 4
— Luise, We, Augartenstr. 79
— Luise, We, MemelerStr. 18
— Lydia, Kantine, Schloßbezirk 19 ⇨ 27981
— Lydia, We, Roonstr. 14
— M, Schmuck- u Spielwarengesch, Bahnhofplatz 1
— Magd, We, Schützenstr. 38
— Manfr, BauIng, Archit, Sonnenstr. 8 ⇨ 5 36 45
— Manfr, Friseur, BonndorferStr. 11
— Marg, We, Zähringerstr. 88
— Margot, Kontoristin, AntonBrucknerStr. 7
— Maria, We, Belchenstr. 25
— Maria, We, Lenzstr. 12
— Maria, We, Uhlandstr. 30
— Maria, We, Wachhausstr. 12a
— Marie, We, Kriegsstr. 246
— Marie, We, Scheffelstr. 8
— Martha, Buchhn, Seubertstr. 5
— Martha, GeschInhn, Welfenstr. 16
— Mathäus, Arb, Zähringerstr. 12
— Max, BuchdruckerM, Weinbrennerstr. 73
— Max, Progreßdrucke, Lessingstr. 70 ⇨ 22841
— Osk, FrisGesch, WeingartenerStr. 49 (Wohn: Wielandtstr. 24)
Zimmermann Osk, Rentn, Vorholzstr. 41
— Osk, Schrein, Akademiestr. 11
— Osk, st g ElIng, Lenzstr. 5
— Otto, Maschinist, Valentinstr. 45
— Otto, Buchb, Weinweg 3
— Otto, Gipsergesch, LangeStr. 14 ⇨ 3 14 43
— Otto, Rentn, Weltzienstr. 4
— Otto, Student, Falkenweg 10
— Otto, Volontär, Reichardtstr. 20
— Dr Paul, Gesangspädagoge, Friedenstr. 16 ⇨ 2 35 35
— Paul, Maler, Forststr. 23
— Peter, Kfm, Scherrstr. 23
— Phil, Kraftf, Schlößleweg 6
— Phil, Vorarb, Friedenstr. 14
— Philom, Frau, RüppurrerStr. 20
— Priska, Priv, Viktoriastr. 22
— Reg, We, Sachsenstr. 6
— Renate, Frau, Schultheißenstr. 15
— Rich, MaschSchlosser, Kastenwörtstr. 56
— Rob, Schrifts, Sophienstr. 19
— Rob, Spritzer, Kaiserstr. 3
— Rosa, We, Gebhardstr. 6
— Rosa, We, Yorckstr. 37
— Rudi, Arb, Marienstr. 58
— Rud, Maschinist, Berckmüllerstr. 8
— Rud, RegInsp, Frühlingstr. 3
— Rud, Rentn, AlterGraben 16
— Rud, Rentn, Moltkestr. 65 ⇨ 2 33 39
— Rud, SchuhmM, DanzigerStr. 4
— Theod, Prok, Gartenstr. 28 ⇨ 2 30 53
— Viktoria, We, AlteKarlsruherStr. 7
— Wlt, RegAmtm, Feierabendweg 38
— Wlt, TelWerkf, Yorckstr. 28
— Dr Wrn, Kunsthistoriker, Südl.Hildapromenade 8
— Wlh, Ang, BreiteStr. 83
— Wlh, christlKunst, Erbprinzenstr. 28 ⇨ 2 41 60
— Dr Wlh, Geschf, AmStadtgarten 3
— Wlh, Hobler, Christofstr. 3
— Wlh, Install, HambacherStr. 27
— Wlh, Kfm, Ernststr. 14
— Wlh, Stadtamtm, KoblenzerStr. 11
— Wlh, Triebwagenf, Wachenburgweg 60
— Willi, AutoBlechn, AugustBebelStr. 61
— Willi, HdlsVertr, Kriegsstr. 284 ⇨ 5 03 16
— Willi, Industrievertretg, Schlachthausstr. 11 ⇨ 21841
— Willi, Kfm, Lauterbergstr. 7
— Willi, PolBeamt, Saarlandstr. 48
— Willi, StbSchaffn, Wielandtstr. 20
— Wilma, Frau, Kapellenstr. 34
— Wolf, DiplIng, Sonnenstr. 8
Zimny Jerzy, Kraftf, Scheffelstr. 8
Zimpelmann Karl, BkKfm, Neuensteinstr. 14
Zimper Irmgard, Milchgeschäft, Göhrenstr. 17
Zimpfer Ernst, Bäckerei, Wilhelmstr. 75 ⇨ 3 03 37
Zind Agnes, Rechtsanwältin, DurlacherAllee 13 ⇨ 2 66 55
Zindikus Christine, Frau, Blumenstr. 9
Zindler Emil, Gärtner, Pfinztalstr. 46
Zinecker Jos, Ing, GermersheimerStr. 24
Zinggrebe Gerh, Konstrukteur, Weinbrennerstr. 3 ⇨ 5 25 91
Zingle Ida, We, Weinbrennerstr. 63

1858 1958
VOLKSBANK KARLSRUHE
e. G. m. b. H.
Hauptgeschäft: Marktplatz, Ruf * 26991 - Zweigstellen in: Khe.-Knielingen, Lauterburger Str. 2, Ruf 53070, Khe.-Mühlburg, Rheinstr. 42, Ruf 51838

BLB BADISCHE LANDESBIBLIOTHEK
Baden-Württemberg

Die gute HAID & NEU Nähmaschine
SEIT 1860

Zingler Erw, PAng, Treitschkestr. 6
Zingraff Jos, Geschf, Stephanienstr. 14 ⇔ 2 83 88
Zink Anna, We, Essenweinstr. 38
— Aug, Rentn, Wilhelmstr. 12
— Barb, Krankenschw, Litzenhardtstr. 68
— Dieter, Dozent, Falkenweg 23 ⇔ 3 00 54
— Elisab, We, Kantstr. 8
— Elsa, BbSekrn, Essenweinstr. 38
— Else, We, Hirschstr. 142 ⇔ 3 11 25
— Erich, kfmAng, Essenweinstr. 38
— Frieda, Frau, Klauprechtstr. 47
— Hch, KüferM, Essenweinstr. 38
— Hch, StOInsp aD, Goethestr. 50
— Hilda, We, Essenweinstr. 21
— Hugo, Dreher, Marienstr. 63
— Hugo, Kfm, Krämerstr. 16
— Hugo, PolBeamt, WeingartenerStr. 49
— Jul, FärbereiChemiker, Waldstr. 35 ⇔ 2 21 40
— Karl, Schrankenw, Hofäckerstr. 35
— Kath, We, Bienwaldstr. 25
— Lisel, We, Sophienstr. 168
— Lothar DiplIng, Geranienstr. 4
— Ldw, RegBauamtm iR, Leopoldstr. 42
— Luise, We, Dürrbachstr. 10
— Rud, Feuerwehrmann, Yorckstr. 5
— Sofie, We, AugustDürrStr. 5
— Th, Lokf aD, Kaiserstr. 65
Zinke Gertr, Sekrn, Hübschstr. 19
Zinkgraff Ad, Rentn, Schillerstr. 23
— Elisab, We, Schillerstr. 23
— Luise, We, Kaiserstr. 57
— Paula, We, Neckarstr. 17
Zinn Lina, We, Weltzienstr. 24
— Theod, Lokheizer, Löwenstr. 15
Zinndorf Karl, BetrLtr, Südbeckenstr. 20a
Zinnecke Elisab, We, Erbprinzenstr. 31
— Helm, BehAng, Moltkestr. 20
Zinnecker Elisab, DSchneiderei, Nebeniusstr. 23a
— Dr Harald, RegAssess, Nebeniusstr. 23a
Zinner Marie, We, Beckmüllerstr. 24
Zinsel Jos, Maurer, Kaiserstr. 65
Zinser Ad, BkKfm aD, Sophienstr. 118
— Frieda, We, Sophienstr. 118
— Gottfr, HdlsVertr, Sophienstr. 118
— Helm, DiplIng, Archit, Weinbrennerstr. 46 ⇔ 5 36 60
Zinsmaier Alb, MaschSchloss, Gluckstr. 2
— Kurt, städtArb, Bachstr. 56
— Dr Paul, Staatsarchivdirektor, Albtalstr. 9
— Siegfr, Bau- u Möbelschrein, Nuitsstr. 2c ⇔ 5 31 08 (Wohn: Bachstr. 83)
Zinsmeister Maria, We, Eisenlohrstr. 32
Zinßer DrIng Erich, BbDir iR, Bahnhofstr. 52
Zintel Alois, Glasbläser, Rheinstr. 44
— Heinz, Mech, Bernsteinstr. 2
Zinterer Maria, We, Kaiserallee 17a
Zipf Ad, Rentn, Neuensteinstr. 1
— Arth, JustOInsp, Welfenstr. 14a
— Emilie, FilmLtrn, Werderstr. 69
— Erna, We, Belchenstr. 14
— Eugenie, Pens, Neuensteinstr. 1
— Hermine, We, Wilhelmstr. 76
Zipf Karl, Ang, Karlstr. 76
— Marg, We, Damaschkestr. 34
— Maria, We, Karlstr. 76 H
— Seb, OPSekr aD, Nokkstr. 15
— Stefanie, Schwester, Weltzienstr. 18a
— Wlh, Arb, HeilbronnerStr. 20
— Wlh, Lagerarb, Silcherstr. 27
— Willi, Kfm, Fronstr. 23
Zipfel Eug, Autofahrschule, Sophienstr. 35 ⇔ 23409
— Karl, Rentn, Oberwaldstr. 19
— Leo, Baufachberater, Mainstr. 24 ⇔ 31353
Zippan Wlh, kfmAng, Karlstr. 85
Zippelius Dr Ad, Facharzt f innere Krankh, Kriegsstr. 130 ⇔ 2 51 83
— Dr Arn, Rechtsanw, Stephanienstr. 40 ⇔ 2 46 00 (Wohn: BeiertheimerAllee 23)
— Dora, Kunstmalerin, Stephanienstr. 40
— Karl, Rechtsanw, Karlstr. 2 ⇔ 2 46 22 (Wohn: Röntgenstr. 5)
Zippelt Karl, RegOBauingsp iR, Saarlandstr. 118
Zipper Anna, We, Amalienbadstr. 21
— Edeltraut, ApothAsstn, Kriegsstr. 63
— Emil, MaschSchlosser, Amthausstr. 10
— Emma, We, Steinmetzstr. 6
— Frieda, We, WeingartenerStr. 74
— Frdr, Rentn, Neckarstr. 56 ⇔ 3 10 58
— Gust jun, BuchbM, MarieAlexandraStr. 39a
— Gust sen, Techn, Reichenbachstr. 22
— Hdw, We, Bienleinstorstr. 19
— Luise, Frau, Zunftstr. 3
— Luise, We, Elfmorgenbruch 15
— Max, MaschSchloss, Elfmorgenbruch 10
— Otto, Invalide, Hauptbahnstr. 6
— Wlh, Rentn, Brunnenhausstr. 4
— Willi, FormerM, Amalienbadstr. 21
Zipperer Ernst, Buchh, Südendstr. 43 ⇔ 3 20 22
— Hch, Rentn, Reichardtstr. 1
— Ldw, Dr. Ing. habil, Direktor u apl TH-Professor aD, Südendstr. 43 ⇔ 32022
Zipperle Karl, Rentn, Goethestr. 1
— Kurt, GerAssess, Kronprinzenstr. 1
— Otto, Gartenbaubetr, GrötzingerStr. 69 ⇔ 4 13 92
— Ruth, Frau, LauterburgerStr. 11
— Therese, Frau, Weinbrennerstr. 86
Zipperlin Otto, OStudDir aD, Kriegsstr. 174
Zipperling Hrm, Rentn, Laubenweg 1c
Zips Hdw, We, Sophienstr. 181a
— Otto, Arb, Sophienstr. 181a
Zipse Anna, We, LudwigMarumStr. 36
— Elisab, Frau, Sophienstr. 148
— Frdr, ElInstall, Belfortstr. 6
— Gust, PSchaffn, DurlacherAllee 28
— Hch, Arb, Degenfeldstr. 10
— Hch, OLokf, Karolinenstr. 9
— Lina, Rentn, Blücherstr. 30
— Maria, We, Roonstr. 10
— Otto, KfzHandw, Forststr. 27
— Otto, PSchaffn, Moltkestr. 131
— Theo, techn RbOInsp aD, KoblenzerStr. 4
— Theodor, techn BbOInsp iR, Rechts der Alb 20
— Wlh, Kraftf, RintheimerStr. 12
Zipser Wlh, Rentn, Albtalstr. 15
Zipzener Jean, Kfm, Holderweg 52
Zirell Frz, PolBeamt, Pfinzstr. 13
Zirgl Joh, Rentn, PfarrerBlinkStr. 16
Zirk Anna, Rentn, Moningerstr. 7-11
— Frdr, Ang, Haizingerstr. 13
— Hans M, Buchbinder, Lauterbergstr. 14
— Klara, PSekrn aD, Schützenstr. 53
— Luise, We, Uhlandstr. 38
— Marianne, Lehrn, Haizingerstr. 13
— Otto, Lehrer, Uhlandstr. 38
Zirkel Wlh, Prof, OStudRat, MannheimerStr. 108
Zirkelbach Frz, Maurer-, Gipser- u Kunststeingesch, Hardeckstr. 12 ⇔ 5 14 04
— Kurt, kfmAng, RastatterStr. 55
— Lina, We, RastatterStr. 55
— Mich, Gipser, Hardeckstr. 2
Zirkler Karl, Reisender, Welfenstr. 9a
Zirlewagen Erich, Arb, DurlacherStr. 51
— Hans, ElMont, Dahlienweg 31
— Jos, städtArb, LudwigWilhelmStr. 11
— Lina, We, Bellenäckersiedlung 4
— Wlt, VerwAng, Buschwiesenweg 6
Zirn Otto, SpkAng, Nokkstr. 2
Zirngibl Barth, Gartenbaubetrieb, Junker&RuhWeg 62 (Wohn: Bussardweg 27a)
Zirz Gerh, BrauM, Karlstr. 132
Zischkau Kurt, Kfm, Staudingerstr. 15
Ziser Gertr, We, Gymnasiumstr. 5
Zittel Ad, BürstenspezGesch, Wilhelmstr. 49 ⇔ 2 00 18
— Anna, We, Feldstr. 3
— Emmy, We, Lebrechtstr. 25
— Frieda, We, Oberwaldstr. 10
— Frdr, WerkM, Killisfeldstr. 42 Wohnhaus 3
— Frdr, WerkM iR, Killisfeldstr. 6
— Herb, Kraftf, Killisfeldstr. 6
— Lina, We, GrötzingerStr. 58b
— Rolf, techn Ang, Kelterstr. 22
Zitterbart Klaus, SchreinerM, Klauprechtstr. 35
Zitzewitz Jürgen v, Oberstleutnant, Nelkenstr. 7
Zivny Karl, Buchh, NeureuterStr. 37
— Marie, We, NeureuterStr. 37
Zizka-Walden Jos, Opernsänger, Kriegsstr. 87
Zizmann Fritz, HKommissar, Alberichstr. 12 ⇔ 5 33 14
Zluhan Rolf, Händler, Kaiserallee 93
Zmudzki Hans, Kraftf, Belchenstr. 21
— Maria, Schneidn, Augartenstr. 26
Zobel Dr Günth, Rechtsanw, Büro: Douglasstr. 11-13 ⇔ 25411 (Wohn: Hagenstr. 4)
Zobeley Frieda, Frau, Marktstr. 5
— Karl, Schweinehdlg, Marktstr. 5
— Willi, Motorradhdlg, Marktstr. 5
Zoberbier Bronislawa, We, Hertzstr. 154
Zoberst Ad, WiegeM, Saarlandstr. 42
— Anna, We, Saarlandstr. 42
— Rolf, FinAng, BingerStr. 16
— Dr Wrn, wiss Mitarbeiter, SchwetzingerStr. 7

Alles gleich in einer Linie:
Neff-Herd, Kühlschrank, Waschmaschine
„Neff-Komplett von A bis Z"
NEFF

BLB BADISCHE LANDESBIBLIOTHEK
Baden-Württemberg

MONINGER BIER
anerkannt hervorragend

Zoberst Wlh, Rentner, Ruschgraben 22
— Wlh, Schloss, Saarlandstr. 72
Zöckler Dr Otto, Pensionär, Douglasstr. 36
Zölker Herb, Maschinist, Gerberstr. 18
Zölle Hch, Kfm, Eckenerstr. 3 ⇔ 52038
Zöller siehe auch Zeller
— Ad, FernmWerkf, NeueAnlageStr. 36
— Ad, Händler, DurlacherStr. 26
— Ad, Schlosser, Litzenhardtstr. 149 H
— Alb, Maler, Schützenstr. 43
— Albr, RgSekr iR, BreiteStr. 105
— Alfr, Offsetdr, Kirchfeldstr. 49
— Anna, We, Litzenhardtstr. 96
— Ant, Lackier, Bannwaldstr. 128
— Arnold, Landw, Gewann Oberreuth
— Arth, BehAng, Adlerstr. 58
— Arth, PSekr, Boeckhstr. 28
— Art, Former, Kirchfeldstr. 59
— Augusta, Rentn, Augartenstr. 34
— Barb, We, BulacherStr. 5
— Bernh, Ang, Hertzstr. 32
— Bernh, Arb, Hördtstr. 33
— Bernh, Rentner, NeueAnlageStr. 12
— Bert, städtArb, Buschwiesenweg 5
— Dominica, We LebensmGesch, BreiteStr. 105
— Ed, städtArb, Wiesenstr. 7
— Eleonore, Frau, Morgenstr. 11
— Elisab, Verkfn, DurlacherStr. 26
— Elise, We, Uhlandstr. 32
— Elsa, Frau, Rebenstr. 3
— Elsa, Frau, Tannenweg 10
— Elsa, We, Kronenstr. 44
— Emil, Eisendreher, Litzenhardtstr. 28
— Emil, MaschArb, Litzenhardtstr. 51 H
— Emil, Monteur, Litzenhardtstr. 82
— Emil, Rentn, Litzenhardtstr. 82
— Emil, Schrein, RüppurrerStr. 77
— Emil, Rentn, Schubertstr. 8 ⇔ 50886
— Emilie, Frau, Litzenhardtstr. 55a
— Emilie, Rentnerin, Adlerstr. 64
— Emma, Ang, NeueAnlageStr. 36
— Emma, We, AugustBebelStr. 52
— Erich, Dachdecker, Schwanenstr. 32
— Erich, Feinmech, DaxlanderStr. 95
— Erich, kfmAng, Elsternweg 15
— Erw, Former, Kirchfeldstr. 59
— Erw, Schweißer, EggensteinerStr. 8
— Eug, Maler, RüppurrerStr. 124
— Ewald, Lokf, Petergraben 4
— Frz, Heiz, Gerwigstr. 25
— Frieda, Frau, DurmersheimerStr. 67
— Frieda, Frau, Litzenhardtstr. 92
— Frdr, Bote, Kirchfeldstr. 34
— Frdr, Maler, Petergraben 7
— Frdr, Maurer, Litzenhardtstr. 16
— Fritz, RadioMech, Rheinstr. 68
— Gg, Ang, AugustBebelStr. 75
— Gg, Schlosser, GrünwinklerStr. 17
— Gerh, ElMont, Litzenhardtstr. 16
— Gust, ElSchweißer, Westmarkstr. 41
— Gust, Kranf, Enzstr. 19
— Gust, VAng, Geroldstr. 4
— Hans, ApothAsst, Litzenhardtstr. 23
— Hdw, Milchgesch, Grenzstr. 10
— Hch, Arb, MühlburgerStr. 6a
— Hch, BkAng, Gabelsbergerstr. 13
— Hch, Feldh aD, Litzenhardtstr. 147
— Hch, Landw, Kirchfeldstr. 40
— Heinrike, We, Königstr. 1
— Heinz kfmAng, Sophienstr. 99
— Helm, Dreher, MörscherStr. 1

Zöller Helm, ElM, Staudingerstr. 6
— Herb, Schreiner, Sinnerstr. 3
— Hrm, Dreher, Sedanstr. 11
— Hrm, Eisendr, Kirchfeldstr. 30
— Hrm, Polsterer, Parkstr. 13
— Hrm sen, Rentn, Kirchfeldstr. 60
— Hrm, Rentn, Litzenhardtstr. 46
— Hrm jun, techn Ang, Kirchfeldstr. 60
— Hrm, VBeamt aD, BreiteStr. 111
— Hermine, Frau, Kapellenstr. 68
— Horst, Schreiner, Kirchfeldstr. 34
— Irma, We, Klauprechtstr. 23
— Joh, OLadeschaffn, Scherrstr. 7
— Joh, StbSchaffn, Wiesenstr. 11
— Johanna, VerwAng, Belfortstr. 11
— Jos, Ang, Hertzstr. 152
— Jos, StbWagf, Federbachstr. 25
— Jul, Landw, GewannMittelreut
— Karl, Rentner, Grenzstr. 10
— Karl, Zimmerpolier, Renckstr. 5
— Kath, We, Litzenhardtstr. 42
— Klara Schneiderei, Litzenhardtstr. 96
— Klara Luise, We, Kirchfeldstr. 38
— Kurt, Heizer, Gerwigstr. 41
— Kurt, Hilfsmont, Neubruchweg 2 Baracke 4 b
— Kurt, PFacharb, Tullastr. 40
— Kurt, RegAmtm, Litzenhardtstr. 1
— Leni, Frau, LangeStr. 13a
— Leonh, Rentn, Litzenhardtstr. 90
— Lina, We, Litzenhardtstr. 60
— Lucia, We, Litzenhardtstr. 23 ⇔ 3 06 31
— Ldw, Kraftf, MainzerStr. 13
— Luise, We, Bannwaldallee 128
— Luise, We, KärntnerStr. 26
— Maria, Arbn, NeueAnlageStr. 39
— Maria, Frau, GewannMittelreut
— Maria, We, DurmersheimerStr. 116
— Maria, We, NeueAnlageStr. 69
— Marie, We, Litzenhardtstr. 127
— Mark, PBetrWart, AugSchwallStr. 5
— Max, Gärtn, Litzenhardtstr. 149 H
— Max, Schlosser, Hardtstr. 37a
— Osk, Kraftf, Marienstr. 24
— Otto, Ang, Kirchfeldstr. 43
— Pauline, Rentn, Litzenhardtstr. 28 H
— Pauline, We, Raiherwiesenstr. 4
— Reg, We, Kaiserallee 31
— Reg, We, Wiesenstr. 7
— Reinh, Aufseher, Litzenhardtstr. 119
— Reinh, Blechn u Install, Litzenhardtstr. 71
— Rolf, Arb, Kronenstr. 29
— Rolf, Maler, Petergraben 9
— Rolf, Schriftsetzer, Wiesenstr. 5
— Stef, FahrrRep, NeueAnlageStr. 33
— Stef, Zimmerm, Litzenhardtstr. 125
— Stephan, Rentn, NeueAnlageStr. 33
— Susanne, We, Hertzstr. 32
— Wlt, Ang, Schifferstr. 9
— Wlt, Apparatebau, Litzenhardtstr. 60
— Wend, ElSchweiß, Hördtstr. 33
— Dr Wrn, DiplVolksw, Karolinenstr. 4 ⇔ 3 08 28
— Wrn, Feinmech, NeueAnlageStr. 69
— Wrn, Maler, Litzenhardtstr. 32
— Wlh, Baulnsp aD, Kleiststr. 4
— Wlh, Landwirt, Hohenzollernstr. 61
— Wlh, LandwAss, Augustenberg 2
— Wlh, MaschSchloss, DurmersheimerStr. 31
— Wlh, Mech, Liebigstr. 3

Zöller Wlh, Metallschleifer, Litzenhardtstr. 106
— Wlh, OWachmann, Herrenstr. 22
— Wlh, Rentner, Landeckstr. 6
— Willi, MalerGesch, Kirchfeldstr. 43 ⇔ 3 16 74
— Willi, Werkzeugrd, NeueAnlageStr. 6-10
— Wfg, DiplIng., Archit, Kriegsstr. 178 ⇔ 26328
Zöllin A, GmbH, Weingroßhdlg, Kanonierstr. 20 ⇔ 52319
— Ad, Kfm, Baischstr. 1
— Sofie, Frau, Feldstr. 1 ⇔ 5 21 50
Zöllner Alice, We, Postweg 19a
— Emilie, Rentnerin, Adlerstr. 64
— Horst, Schreiner, Kirchfeldstr. 34
— Ida, We, Göhrenstr. 29
— Josephine, We, Rabenweg 14
— Kurt, RegOInsp, Litzenhardtstr. 1
— Max, RegOBauinsp aD, Postweg 19
— Siegfr, ElIng, Feierabendweg 2
— Wrn, PolBeamt, MarieAlexandraStr. 49
Zölzer Anna, We, Waldhornstr. 51
— Eug, Monteur, DurlacherStr. 73
Zörrer Anna, We, Karolinenstr. 6
— Elisab, Kontoristin, Yorckstr. 5
— Eugen, Bundeswehrangeh, WolfartsweiererStr. 2
— Frdr, BehAng, Inselstr. 21
— Frdr, Mech, Waldstr. 5
— Hch, Mesmer, Litzenhardtstr. 47
— Hch, PBetrWart, Gebhardstr. 46
— Heinz, ElMont, Gebhardstr. 46
— Jul, Rentn, LangeStr. 37
— Klara, We, Gritznerstr. 3
— Lina, We, Litzenhardtstr. 88
— Luise, We, Litzenhardtstr. 69
— Osk, Motorräder, Kaiserallee 143 ⇔ 5 11 42
— Paul, kfmAng, Hohenzollernstr. 17
— Paulina, We, Kastenwörtstr. 44
— Wlh, Schlosser, MarieAlexandraStr. 16
Zolg Hans, Zahnarzt, Amalienstr. 25a ⇔ 2 31 56
Zolk Herm, Buchhändler, Vorholzstr. 13
Zoll Josefine, Frau, Sophienstr. 58
— Karl, Rentn, Sophienstr. 168
Zollämter siehe Abt I
Zoller Alb, Schlosser, Saarlandstr. 31
— Chr, Rentn, Schlachthausstr. 8 A
— Christina, We, LangeStr. 32
— Egon, Dreher, Schlachthausstr. 8 A
— Elise, Hausang, Leopoldstr. 33
— Elsa, Frau, Ochsentorstr. 12
— Else, We, Berckmüllerstr. 21
— Emma, We, Jollystr. 17
— Erna, FilLtrn, Bienleinstorstr. 43
— Frdr, BbInsp, RüppurrerStr. 79
— Fritz, BkBevollm, Striederstr. 19
— Gust, Laborant, Gymnasiumstr. 4a
— Gust, Schloss, Humboldtstr. 13
— Hanns, Zahnarzt, RüppurrerStr. 79
— Hans, Gastw z Ochsen, Pfinzstr. 64 ⇔ 4 23 73
— Hdw, Frau, DurmersheimerStr. 11
— Helm, Arb, Wiesenstr. 20
— Hrm, Bäcker, LangeStr. 32
— Hrm, WerkM, ElsässerStr. 14

BAUGELD zu 4½% und hohe Steuerersparnis oder jährl. 25 bis 35% Wohnungsbau-Prämie. Guthabenzins 2½%
BADENIA BAUSPARKASSE KARLSRUHE 25 JAHRE
TELEFON 27318

BLB BADISCHE LANDESBIBLIOTHEK
Baden-Württemberg

KUNDENDIENST VW Trumpf VW TEL. 28822

Zoller Ida, Frau, Gartenstr. 51
— Juliane, Rentn, Yorckstr. 40
— Jul, OIng, Lamprechtstr. 13
— Karl, Mietwaschküche, Heckerstr. 33 ⇔ 5 21 91
— Karl, Landw, Pfinzstr. 64 ⇔ 4 23 73
— Karl, Zugf aD, Damaschkestr. 74
— Kurt, Dreher, Saarlandstr. 4
— Lothar, DiplKfm, Grundstücksmakler, Kornblumenstr. 6 (Wohn: Klosterweg 25) ⇔ 2 64 32
— Lothar, Privatmusiklehrer, Gartenstr. 54
— Mathilde, Frau, Kornblumenstr. 6
— Mina, We, Ernststr. 88
— Olga, Frau, Kirchfeldstr. 36
— Philippine, We, Wielandtstr. 10
— Stefanie, Rentn, Scheffelstr. 30
— Wolfg, Werkzm, Heckerstr. 33
Zollfahndungsstelle Karlsruhe, RüppurrerStr. 3-3a ⇔ ✱ 2 85 14
Zollhöfer Wolfg, DiplLandw, Scheffelstr. 15
Zollinger Jos, KrkPfl iR, Geranienstr. 17 ⇔ 5 16 72
— Rud, DiplIng, Gutachterpraxis, Irisweg 1 ⇔ 3 06 89
Wolfg, EIIng, Yorckstr. 24
Zollner Hildeg, Lehrn, Wörthstr. 15
— Sus, We, Südendstr. 29 ⇔ 3 16 16
— Wlt, kfmAng, Südendstr. 29
Zopf Berta, Frau, Redtenbacherstr. 8
— Juliana, We, BeiertheimerAllee 18a
— Seb, Arb, BeiertheimerAllee 18a
Zopff Gertr, We, Körnerstr. 56
— Dr Kurt, DiplChem, Körnerstr. 56
Zorn Alfs, Bäckerei u Konditorei, Brahmsstr. 5 ⇔ 50018
— Charlotte, Frau, Scheffelstr. 33
— Emil, FinSekr, Viktoriastr. 7
— Erich, Ang, Hildebrandstr. 30
— Franziska, We, Diakonissenstr. 18
— Friederike, Rentn, Gartenstr. 44a
— Frdr, Buchh, Sommerstr. 14
— Frdr, technBbOInsp aD, Kaiserallee 72
— Gertr, We, Berckmüllerstr. 4
— Hans, BkAng, Kaiserstr. 90
— Hch, kfmAng, Gartenstr. 3
— Hch, MalerM, Geibelstr. 1a
— Hch, Zollsekr, Erzbergerstr. 92
— Helm, Gastw z Friedrichshof, Weingartener Str. 29
— Helm, HeizMont, Hirschäckerweg 28
— Herb, VAng, Putlitzstr. 3
— Hrm, Sattlerei, Yorckstr. 3 ⇔ 5 07 07
— Ilse, Frau, Holderweg 17 ⇔ 3 19 59
— Jak, PSchaffn, Nuitsstr. 26a
— Ldw, HdlsVertr, MainzerStr. 32 ⇔ 3 01 20
— Maria, We, Klosterweg 69
— Sophie, We, Gerwigstr. 31
— Wlt, ElGenVertr, Herrenstr. 14 ⇔ 27531
— Wlh, Lagerist, Nebeniusstr. 23a
— Willi, Krankenpfleg, Hardtstr. 15
Zosel Paul, BkAng, Buntestr. 14
— Wrn, Verzinker, Marktstr. 6
Zoth Adolfine, We, Klauprechtstr. 47
Zott Hch, BezDir iR, VersBüro, AmAnger 9 ⇔ 5 30 64
Zottmaier Martha, We, Welfenstr. 15
Zotz Karl, Rentn, Geibelstr. 1
— Otto, VOInsp, Erzbergerstr. 52 ⇔ 2 14 34
Zowieja Paul, Schlosser, Killisfeldstr. 6
Zownir Bodo, Koch, Jägerhausstr. 40
Zoz Alban, Dreher, Ostmarkstr. 80
— Helm, VerwAng, Ostmarkstr. 80
— Magd, We, Kriegsstr. 88
Zrenner Wlh, ElMont, Weinbrennerstr. 66
Zrobek Gg, Bautechn, LautenburgerStr. 8
Zschache Alfr, Malergesch, Klauprechtstr. 9 ⇔ 2 34 65
Zschäckel Kurt, Tankstelle, Rastatter Str. 41-47 ⇔ 31245 (Wohn: SchöllbronnerStr. 9)
Zscharschuch Gg, Mech, Rheinbergstr. 45
— Gerh, WerkzKonstrukt, Rheinbergstr. 45
Zschiesche Gerh, kfmAng, Yorckstr. 60
Zschimmer Arth, Schlosser, Hirschstr. 119
Zschintzsch Anna, We, HeilbronnerStr. 25
— Hans, Dreher, HeilbronnerStr. 25
Zschinzsch Johanna, We, Heimgartenweg 22
Zschockelt Rob, Heiz, Moningerstr. 22
Zschörnig Lina, Kontor iR, Boeckhstr. 46
Zuar Frieda, We, Kastellstr. 28
Zuban-Verkaufsbüro Südwest, Waldstr. 51 ⇔ 2 46 50
Zubcic Kath, We, Maxburgweg 12
Zubenko Joh, DiplIng, Baumeisterstr. 15
Zuber Alb, Schweißer, Moltkestr. 3
— Emmy, Sekrn, Boeckhstr. 17
— Frdr, VerwInsp iR, Geranienstr. 9
— Hans, Lehrer, Frankenstr. 8
— Kurt, kfmAng, Gellertstr. 23
— Ther, We, Bodelschwinghstr. 17
Zubradt Erw, Reisevertr, Bernhardstr. 8
Zubrod Frdr, Händler, DurlacherStr. 81
— Karol, We, Markgrafenstr. 8
— Ldw, HdlsVertr, Lachnerstr. 9 ⇔ 21367
— Otto, Kraftf, DurlacherStr. 58
Zuccardi Maria, Frau, Mathystr. 31
Zuck Cilli, We, Weinbrennerstr. 7
Züblin Ed AG, Bauuntern, Melanchthonstr. 2 ⇔ 2 52 66, 2 52 86
Zuecher Wlh, Priv, Rappenwörtstr. 1
Züchner Sofie, We, Treitschkestr. 6
Züger Arnold, Rentn, Yorckstr. 38
Zühlke Ernst, Kfm, WeingartenerStr. 9
— Jul, Rentn, Waldstr. 85
— Dr Karl, Physiker, ReinholdFrankStr. 17
— Mart, Hausbursche, Werderstr. 49
— Wlh, Landwirt, Pfalzstr. 16
Züll Jos, technAng, Ruschgraben 3
— Peter, Student, Eisenlohrstr. 4
Zülow Kurt v, zahntechnLabor, Volzstr. 8 ⇔ 5 21 42
— Marg v, We, Volzstr. 8
— Reinh, Schreiner, Litzelaustr. 2
Zülsdorf Reinh, Schreiner, Litzelaustr. 2
Zündorf Frieda, We, Gebhardstr. 48
Zürcher Erw, VerwSekr, Leopoldstr. 22b
Zürl Rob, BetrIng, Lorenzstr. 6
Zürn Alfons, Autoverm, Humboldtstr. 11 ⇔ 26631
— Anna, We, Zähringerstr. 27
— Bernh, SchreinerM, GondelsheimerStr. 22
— Cornelie, We, MarieAlexandraStr. 44
— Geschw, Ang, Schumannstr. 11
— Jos, technOSekr iR, Hertzstr. 56
— Karl, OPSekr aD, Parkstr. 68
— Magd, We, Schirmerstr. 2 d
— Wlt, StudRat, GrötzingerStr. 30
Zufahl Alb, Rentn, LudwigMarumStr. 41
Zufall Dr. Günth, Facharzt f. innere Krankh, ReinholdFrankStr. 15 ⇔ 2 77 15
— Wrn, BkAng, Erzbergerstr. 22
Zug Fanny, We, Zähringerstr. 8
— Hertha, BerufsschLehrn, Hirschstr. 162
— Karl, JustAng, Schillerstr. 48
— Lydia, We, ReinholdFrankStr. 27
— Maria, Sekrn, Geranienstr. 4
Zugmaier Berta, We, Scherrstr. 9
Zugschwert Marta, Ang, Brauerstr. 19
Zuk Wasyl, Arb, Amalienstr. 75
Zuleeg Hans, VerwAng, Moltkestr. 121
Zumkeller Alb, Rentn, KarlWilhelmStr. 26
— Alf, kfmAng, Erzbergerstr. 67
— Edw, Kfm, KarlsruherStr. 37
— Günth, PolBeamt, KarlWilhelmStr. 26
— Hannelore, Frau, GrafRhenaStr. 10
— Helene, TextilwGesch, KarlsruherStr. 37
— Hilda, Frau, Hirschstr. 93
— Willi, Süßwarengroßhdlg, Ochsentorstr. 9 ⇔ 42577
Zumvenne Johanna, Frau, Karlstr. 100
Zundl Jos, Arb, Vokkenaustr. 41
Zurawski Johannes, Zahnarzt, Mathystr. 35 ⇔ 2 41 95
Zureich Emil, OPInsp aD, Rosenweg 91
— Frz, Kunstmaler u Radierer, Neckarstr. 38 ⇔ 3 12 12 (Atelier: Amalienstr. 13)
— Leop, Gebrauchsgraph, Amalienstr. 13
— Wlt, VerwAng, MannheimerStr. 45
— Wlfg, Buchh, DanzigerStr. 12 ⇔ 3 19 03
Zurek Horst, Kraftf, Lindenallee 32
— Rob, Rentn, Lindenallee 32
Zurell Harro, Ang, Schlachthausstr. 8 C
— Paula, Frau, Augartenstr. 95

Zusatzversorgungskasse
der Gemeinden und Gemeindeverbände der Regierungsbezirke Nordbaden u. Südbaden
(Sonderkasse der Bad. Versicherungsanstalt für Gemeinde- und Körperschaftsbeamte)
Akademiestraße 1 ⇔ 26812

Zustak Albina, We, Tullastr. 61
— Friederike, kfmAng, Wilhelmstr. 4
Zutavern Anni, Frau, Eckenerstr. 14
— Armin, Mech, Neubruchweg 2 Baracke 9
— Eug, HLehrer, Kriegsstr. 47
— Frieda, Frau, Marienstr. 49

Wilhelm Müller General-Vertretungen
BÜRO-EINRICHTUNGEN Büromaschinen
Karlstraße 34 Fernruf 27080

BLB BADISCHE LANDESBIBLIOTHEK Baden-Württemberg

In allen Apotheken und Drogerien finden Sie die weltberühmten Heilmittel des Staatsbades Bad Ems
EMSER KRÄNCHEN bei Husten u. Heiserkeit
EMSER BALSAM bei Schnupfen u. Erkältungen

Zutavern Joh, Rentn, Haizingerstr. 9
— Kurt, Kfm, Welfenstr. 9 ⇔ 2 43 78
— Maria, We, Zähringerstr. 15
— Martha, Frau, Hirschstr. 145
— Rolf, Vertr, Lessingstr. 33
— Stefanie, We, Moningerstr. 7-11
— Wlh, Buchh, Lessingstr. 33
— Wolfg, PFacharb, Zähringerstr. 15
Zuza Wenzel, Rentn, Christofstr. 1
Zwahl Bertl, Masseuse u KneippBadMn, Körnerstr. 24 ⇔ 5 36 09
Zwally Irma, We, Schultheißenstr. 2
Zwanziger Ella, Frau, Markgrafenstr. 25
— Wlh, Rentn, Renckstr. 3
Zweck Dr Heinz, Ing, ORegBaurat, Erzbergerstr. 84 ⇔ 2 72 76
Zwecker Edith, We, Kirchfeldstr. 62
— Emilie, Frau, DurmersheimerStr. 19
— Helene, We, Zeppelinstr. 68
— Hrm, Pfarrer, Gartenstr. 29a ⇔ 2 86 40
— Irmgard, Frau, Gartenstr. 54
— Ldw, Schloss, Kirchfeldstr. 62
— Rich, Wäscherei, Kronprinzenstr. 8 (Wohn: Morgenstr. 11)
— Theo, Hotel-Rest, MarkgräflerHof, Rudolfstr. 31 ⇔ 2 43 31
— Th, Vertriebsltr, Wichernstr. 18
Zweckverband f Tierkörperbeseitigung, WeingartenerStr. 63 (Büro: BaslerTorStr. 19) ⇔ 41053
Zweetz Gerh, Werkzeugm, Hildebrandstr. 30
Zwehn Irene, Frau, Moltkestr. 20 Bau D
Zweifel Heinz, OStudRat, Dozent, Bahnhofstr. 26 ⇔ 3 18 26
— Hermine, We, Kaiserallee 50
— Maria, Frau, Kronenstr. 37/39
— Max, Kraftf, Rankestr. 18
— Wrn, BbAsst, Schützenstr. 36
Zweng Ant, Maurer, BadenerStr. 58
Zwerg Ernst, LottEinn aD, Gritznerstr. 9
Zwetz Gerh, Werkzm, Hildebrandstr. 30
— Heinz, Feinmech, Nonnenbühl 6
Zweydinger Fritz, Katasterzeichn, Kaiserallee 5
Zwick Anna, Frau, Gartenstr. 31
— Frz, RegInsp, ImGrün 13
— Hch, Gewerbeamtm, Hauptstr. 115 ⇔ 26539
— Hugo, SchreinerM, RintheimerStr. 9
— Wlh, PolM iR, HambacherStr. 28
Zwickel Hildeg, kfmAng, Renckstr. 5
— Mina, We, Schützenstr. 63a
Zwicker Hrm, JustOSekr, Belfortstr. 17
Zwiebelhofer Rob, PolWachtM. Scherrstr. 10a
Zwiefelhofer Albin, Bauarb, Elfmorgenbruch 9
Zwiener Adalbert, Automech, Leopoldstr. 12
— Hrm, HausM iR, Leopoldstr. 12
Zwigard Emil, Autoverm, Buntestr. 8 ⇔ 2 54 93
— Sofia, Ang, Klauprechtstr. 48
Zwigart Karl, RegOSekr, Weinbrennerstr. 54
Zwilling Dr Elis, Kinderärztin, StuttgarterStr. 5 ⇔ 3 08 63
— Dr Hrm, MedRat aD, Südendstr. 24 ⇔ 2 87 96
Zwilling-Scheurer Dr med Gisela, prakt Ärztin, Südendstr. 24 ⇔ 2 87 96 Sprechst: 9-12 Uhr außer Sa u nach Vereinbarung *
Zwillus Gisela, Frau, KarlSchremppStr. 70
— Johanna, We, KarlSchremppStr. 70
Zwinger Fritz, Kraftf, Hertzstr. 15
— Willi, Kraftf, RastatterStr. 29
Zwingert Hdw, OLehrn, Rittnertstr. 42
— Karl jun, Pförtner, GottesauerStr. 35
— Karl sen, Rentn, GottesauerStr. 35
— Ldw, Automatensporthalle, Werderstr. 73
— Ldw, Kioskbes, Werderstr. 64
Zwingmann Frdr, DiplIng, Archit, Zeppelinstr. 7
Zwink Anna, Frau, Nebeniusstr. 12
— Marta, Frau, Erzbergerstr. 66
Zwirner Gg, Ltr der städtGartenverwaltg, Maximilianstr. 4
— Hannelore, Lehrerin, Maximilianstr. 4
— Karl, KfzHandw, Schillerstr. 28
— Reinh, Schreiner, Schillerstr. 28
Zwölfer Johanna, We, DurlacherStr. 79
Zwolsky Josefine, We, Hubstr. 17
Zwosta Kunig, Frau, Sophienstr. 135
Zyla Edm, technInsp, DaxlanderStr. 32
Zym Maria, Frau, Scheffelstr. 47

Behörden-Verzeichnis 1958
BADEN-WÜRTTEMBERG
Zusammengestellt nach amtlichen Unterlagen.
Enthält sämtliche Staats-, Kreis- und Gemeindebehörden, Körperschaften des öffentlichen Rechts, Verbände usw. mit weitgehenden personellen Angaben.
Umfang ca. 700 Seiten, Format 13 x 20,5, Preis DM 9.–
Zu beziehen durch den Buchhandel oder direkt beim
VERLAG G. BRAUN · KARLSRUHE · KARL-FRIEDRICH-STR. 14-18

BAUBEDARF KARLSRUHE i. B.
Baubedarf
Karlsruhe
Karlstraße 108/112
Fernruf * 28523
Baumaterialien-Großhandel

BLB BADISCHE LANDESBIBLIOTHEK
Baden-Württemberg

mit ca.

600000

EINTRAGUNGEN

erfasst zuverlässig das

Landesadressbuch Baden-Württemberg

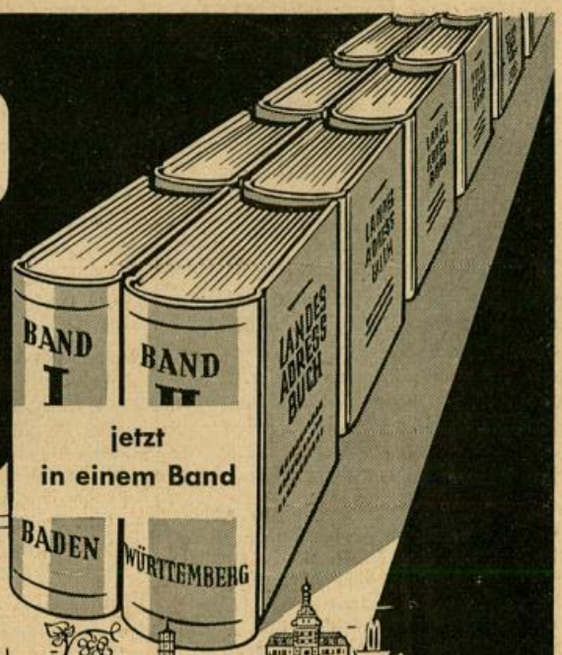

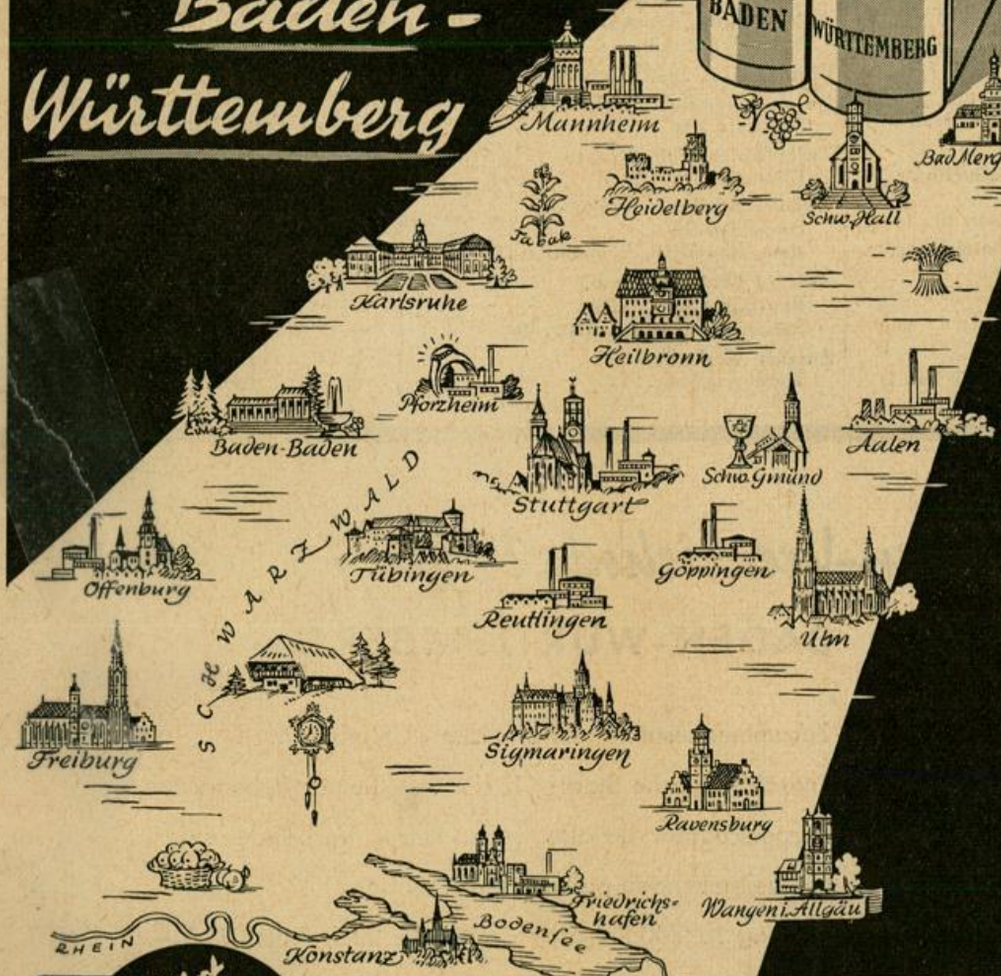

alle selbständigen Geschäftstätigen (vom Großbetrieb bis zum kleinsten Ladengeschäft) im **Ortsteil** sowie im **Branchenteil** und die Behörden Verbände usw. im **Behördenteil**

—

Ausführliche ortskundliche Angaben und Beschreibungen der 3383 Städte und Gemeinden

bewährt als Nachschlage-werk und Werbeträger

HERAUSGEBER:

Nord- und Süd-Baden
Adreßbuchverlag G. Braun GmbH.
Karlsruhe, Karl-Friedrich-Straße 14
Fernruf 952-954

Nord- und Süd-Württemberg und Hohenzollern
Adreßbuchverlag Windhager, Lang & Co.
Stuttgart W, Weimarstraße 43 (Dreieck)
Fernruf 67751/52

F·K·FRANCK

BLB BADISCHE LANDESBIBLIOTHEK
Baden-Württemberg

ABTEILUNG III

HÄUSERVERZEICHNIS

mit Angabe der Eigentümer, Haushaltungsvorstände, Behörden, Firmen, Handel- und Gewerbetreibenden usw.

Die alphabetische Reihenfolge der Straßen richtet sich nach dem Anfangsbuchstaben

---

PFLICHTEINTRAGUNG

1. Einzelpersonen: Name, Vorname, Beruf oder Titel.

2. Firmen: Bezeichnung der Firma und Angabe des Geschäftszweiges (soweit dieser nicht aus dem Firmennamen ersichtlich).

3. Handel- und Gewerbetreibende mit Namen, Vornamen und Berufsbezeichnung, dahinter der Zusatz: (Laden) – (Werkst.) – (Büro).

Die Einträge werden in jedem Hause alphabetisch geordnet.

Beispiel:

13 (E) *Brauerei Hch. Fels
Bleile Karl, Verkäufer
Grahm Karl, Wirt
Wirtsch. zum Felsbierstüble
Henninger Wilh., Kfm.
Lichtenberger Hrm. Stahlgrav.
Wagner Gust., Schmied

HAUSNUMMERN: Nach den ungeraden der linken folgen die geraden Nummern der rechten Seite.

STRASSENKREUZUNGEN werden mit + + angezeigt.

HAUSEIGENTÜMER ist neben der Hausnummer zuerst angeführt, (E) = Hauseigentümer. Wohnt der Hauseigentümer nicht im eigenen Haus, ist dem Namen ein * vorangestellt. (Hvw.) hinter dem Namen bedeutet, daß der Betreffende Verwalter des Hauses ist. B = Haus zur Zeit beschlagnahmt.

Nachdruck, auch einzelner Teile, verboten · Text und Anzeigen ohne Gewähr gegenüber Benutzern und Werbungtreibenden

BLB BADISCHE LANDESBIBLIOTHEK
Baden-Württemberg

Berücksichtigen Sie beim Einkauf von

GASGERÄTEN

unten aufgeführte Mitglieder der

GASGEMEINSCHAFT KARLSRUHE

Prompte Bedienung und einwandfreie Ausführung aller Installationsarbeiten wird gewährleistet.

Auskunft im Ausstellungsraum der **Stadtwerke Karlsruhe**, Kaiserallee 11, Tel. 27971

Banholzer Franz, Marienstr. 6
Barth Emil, Karlstr. 75, Tel. 27226
Beck Christian, Rüppurr, Herrenalber Str. 28, Tel. 32018
Bender & Co., Waldstr. 40c, Tel. 22245
Blum J., Inh. W. Hofmann, Schützenstr. 49, Tel. 25773
Boegler Paul, Jollystr. 13, Tel. 28557
Braunschweiger Johann, Zirkel 22, Tel. 28537
Brunella Josef, Sophienstr. 51, Tel. 26533
Cartano, Amalienstr. 18, Tel. 28791
Der Herdladen, Sommer KG., Herrenstr. 25, Tel. 24568
Dietz Ludwig, Enzstr. 28, Tel. 31164
Dürr Gottlieb, Zähringerstr. 57, Tel. 25456
Ehehalt Oskar, Augartenstr. 58, Tel. 32378
Elektrolux, Amalienstr. 85, Tel. 25714
Eule Kurt, Koblenzer Str. 4, Tel. 30316
Finck Eduard, Akademiestr. 22, Tel. 21637
Fischer Gustav, Rheinstr. 71, Tel. 51631
Fuller Max, Degenfeldstr. 15, Tel. 23551
Gamer Karl, Georg-Friedrich-Str. 12, Tel. 25869
Gerber Richard, Weltzienstr. 18
Gerstenäcker Alfred, Wilhelmstr. 64, Tel. 23878
Gierich Friedrich, Hagsfeld, Jägerhausstr. 19, Tel. 25139
Goldschmidt Friedrich, Körnerstr. 37, Tel. 21510
Golling Wilhelm, Hardtstr. 39c, Tel. 51180
Graber E., Zähringerstr. 53a, Tel. 24323
Grimbo Heinrich, Berckmüllerstr. 3/5, Tel. 20243
Haas Otto, Werderstr. 18, Tel. 24463
Hacker Karlheinz, Leopoldstr. 11, Tel. 25892
Hammer & Helbling, Kaiserstr. 155, Tel. 23525
Handke Wilhelm, Albtalstr. 15, Tel. 31942
Harder Otto, Zähringerstr. 59, Tel. 21708
Haug Helmut, Ebertstr. 25
Hebeisen N., K. G., Werderstr. 36a, Tel. 26795
Helbing Paul, Kaiserallee 43, Tel. 26744
Hemberger Otto, Beiertheim, Breite Str. 106, Tel. 31979
Heneka Willi, Baumeisterstr. 28, Tel. 26461
Holl Willibald, Beiertheim, Karolinenstr. 8, Tel. 31739
Hörmann Eugen, Georg-Friedrich-Str. 32
Hummel Karl, Gottesauer Str. 33, Tel. 26781
Ihle Oskar, Markgrafenstr. 45
Just Karl, Rüppurr, Göhrenstr. 15, Tel. 31162
Kastner Adolf, Rintheim, Hauptstr. 35
Kastner Herm. u. Herb., Lessingstr. 34, Tel. 22843
Kiefer Wilhelm, Kaiserallee 67, Tel. 20876
Klausmann, Kaiserpassage, Tel. 23594
Kleber Josef, Inh. Wilh. Müller, Akademiestr. 29, Tel. 24215
Kleiber Herbert, Durlach, Rebenstr. 10, Tel. 42276
Kögele Karl, Werderstr. 62, Tel. 24395
König Fr., Knielingen, Saarlandstr. 97, Tel. 70441
Kübler Adolf, Rüppurrer Str. 6, Tel. 21854
Kühny Otto, Scheffelstr. 4, Tel. 22119
Kurz Fritz, Karlstr. 76, Tel. 20268
Lauppe Karl, Rüppurrer Str. 34, Tel. 25648
Lechner & Sohn, Klauprechtstr. 22, Tel. 24103
Lenzinger Max, Durlach, Spitalstr. 1, Tel. 41805
Linder Gustav, Rintheim, Ernststr. 57a, Tel. 23702
Lingenfelder Willi, Moltkestr. 139,Tel. 50689
Locke Ernst, Wattkopfstr. 55,
Lörch Willi, Markgrafenstr. 32
Lohnert Ludwig, Goethestr. 24, Tel. 23662
Louis Fritz, Hardtstr. 46, Tel. 53214
Maeyer Friedrich, Beiertheim, Breite Str. 45a, Tel. 30459
Meeß Josef, Erbprinzenstr. 29, Tel. 25320
Meinzer Erwin, Karlstr. 28, Tel. 21741
Meinzer Otto, Beiertheim, Hohenzollernstr. 15, Tel. 30610
Melang & Steponath, Durlach Pfinztalstr. 48, Tel. 41138
Missum Otto, Südendstr. 8a, Tel. 22046
Mohr Fritz u. Adolf, Moningerstr. 22, Tel. 21415
Mohr H. u. H., Sophienstr. 87, Tel. 25779
Müller Erwin, Kaiserstr. 241, Tel. 27782
Nonnenmacher A. u. H., Moningerstr. 13, Tel. 27302
Pflüger Friedrich, Daxlanden, Hördtstr. 12, Tel. 53757
Reichert August, Daxlanden, Turnerstr. 26, Tel 52002
Ries Josef, Waldstr. 56, Tel. 22281
Rückert Karl, Durlach-Aue, Ostmarkstr. 56, Tel. 41966
Seydel Paul, Kaiserallee 147, Tel. 50642
Schmieder Franz, Leopoldstr. 17, Tel. 25839
Schmith Max, Lessingstr. 11, Tel. 24139
Schölch Georg, Akademiestr. 14, Tel. 25612
Schreiber Georg, Gerwigstr. 5, Tel. 26800
Schwall Heinrich, Daxlanden, Federbachstr. 3, Tel. 41714
Schwarz-Haaf Otto, Viktoriastr. 8, Tel. 51683
Schwarz F. Ludwig, Durlach, Amthausstr. 18, Tel. 50642
Siegrist, Willi Kriegsstr. 140, Tel. 23403
Steger Ludwig, Moningerstr. 10, Tel. 26203
Stegmaier Oskar, Kaiserallee 76, Tel. 24475
Stoll Otto, Amalienstr. 91 (Kaiserplatz), Tel. 28203
Stoll Wilhelm, Durlach, Pfinztalstr. 66, Tel. 41232
Vollmer Julius, Yorckstr. 23, Tel. 23728
Weber Theo, Kaiserallee 95, Tel. 52184
Weineich Oskar, Grünwinkel, Neubruchstr. 7, Tel. 53712
Wenz Otto, Pfinztalstr. 66
Wilhelm Josef, jr., Rüppurr, Rastatter Str. 20, Tel. 30164
Wurm Ludwig, Fasanenstr. 15, Tel. 24094

BLB BADISCHE LANDESBIBLIOTHEK
Baden-Württemberg

MONINGER BIER
anerkannt hervorragend

Alphabetisches Straßenverzeichnis

mit Angabe der Seitenzahl, Polizeirevier und Stadtteil

Zeichenerklärung

Pol	Polizeirevier	W	Weststadt westlich der Reinhold-Frank-Straße bis Philippstraße	B	Bahnhofsviertel	HS	Hardtwald-Siedlung
ÖM	Östliche Mittelstadt zwischen Durlacher Tor, Karl-Friedrich-Straße, Kriegsstraße und Kapellenstraße	SW	Südweststadt zwischen Beiertheimer Allee, Kriegsstraße und Steinhäuserstraße	Be	Beiertheim	Hst	Heidenstücker-Siedlung
WM	Westliche Mittelstadt zwischen Karl-Friedrich-Straße, Reinhold-Frank-Straße und Kriegsstraße	S	Südstadt südlich der Kriegsstraße und östlich der Beiertheimer Allee	Bu	Bulach	Kn	Knielingen
O	Oststadt östlich des Durlacher Tors	AS	Alb-Siedlung	DS	Dammerstock-Siedlung	M	Stadtmitte
				Da	Daxlanden	Mü	Mühlburg
				D	Durlach	Rh	Rheinstrand-Siedlung
				DA	Durlach-Aue	Ri	Rintheim
				Gr	Grünwinkel	Rü	Rüppurr und Gartenstadt
				H	Hardtwald	St	Stadtrand-Siedlung
				Ha	Hagsfeld	WF	Weiherfeld

Planquadrat für Stadtplan siehe jeweils am Kopf der Straße

Seite

A

Abtstraße s. Franz-Abt-Straße
Acherstraße (WF) Pol. 4 . . 5
Adlerstraße (ÖM) Pol. 3 . . . 5
Agathenstraße (DA) Pol. 9 . 7
Ahaweg (WM) Pol. 3 7
Akademiestraße (WM) Pol.6 7
Alberichstraße (W) Pol. 7 8
Albring (Da) Pol. 9 9
Albtalstraße (SW) Pol. 5 . . 9
Albuferstraße (Be) Pol. 5 u. 7 9
Albwinkel (Bu) Pol. 5 . . . 10
Alemannenstraße (SW) Pol. 5 10
Alexandrastraße
s. Marie-Alexandra-Straße
Allmendstraße (Rü) Pol. 4 . 10
Alte Karlsruher Straße (D)
Pol. 1 10
Alter Friedhof (O) Pol. 2 . . 11
Alter Graben (D) Pol. 1 . . 11
Altfeldstraße (Gr) Pol. 7 . . 11
Am Anger (Rh) Pol. 9 . . . 11
Am Binsenschlauch
jetzt Rehbergweg
Am Bulacher Friedhof
siehe Litzenhardtstraße (Bu)
Am Burgweg (D) Pol. 1 . . 11
Am Durlacher Bahnhof (D)
Pol. 1 11
Am Durlacher Weg
siehe Gewann
Am ehem. Pionierhafen Maxau
siehe Maxau Nr. 25
Am Entenfang (Mü) Pol. 7 . . 12
Am Fasanengarten (ÖM) Pol. 2 12
Am Friedhof (D) Pol. 1 . . 12
Am Grollenberg
siehe Gewann
Am Grünen Hag (Rh) Pol. 9 12
Am Holderstrauch (Rh) Pol.9 12
Am Rainle (Da) Pol. 9 12
Am Rennbuckel (Mü) Pol. 7 . . 12
Am Rosenbusch (Rh) Pol. 9 12
Am Rüppurrer Schloß (Rü)
Pol. 4 12
Am Sixenrain (Rü) Pol. 4 . . 12
Am Stadtgarten (B) Pol. 5 12
Am Steinbruch (D) Pol. 1 . 12
Am Steinschiffkanal
jetzt Pfarrer-Blink-Straße
Am Zimmerplatz (D)
siehe Am Durlacher Bahnhof
Am Zwinger (D) Pol. 1 . . 12
Amalienstraße (WM) Pol. 6 . 13
Amalienbadstraße (D) Pol. 1 15
Amselweg (Ri) Pol. 2 15
Amthausstraße (D) Pol. 1 . 16
An der Bahn (Ha) Pol. 2 . . 16

Seite

An der Fasanengartenmauer
(ÖM) Pol. 2 u. 3 16
An der Stadtmauer (D)
Pol. 1 17
Andreas-Hofer-Straße (Gr) Pol. 7 17
Anebosweg (Mü) Pol. 7 17
Anemonenweg (Rh) Pol. 9 . 17
Ankerstraße (Da) Pol. 9 . . 17
Annweilerstraße (Kn) Pol. 7 17
Anton-Bruckner-Straße (D)
Pol. 1 17
Appenmühlstraße (Gr) Pol. 7 18
Arbeitsstraße (Gr) Pol. 7 18
Archivplatz (SW) Pol. 5 . . 18
Arndtstraße (Rü) Pol. 4 . . 18
Arnoldstraße (SW) Pol. 7 . . 18
Aschenbrödelweg (Rü) Pol. 4. . 18
Asternweg (Rü) Pol. 4 . . . 18
Auer Straße (D) Pol. 1 . . . 19
Auf dem Guggelensberg (D)
Pol. 1 20
Auf dem Schlößle (D) Pol. 1 20
Auf dem Turmberg (D) Pol. 1 20
Augartenstraße (S) Pol. 3 . . 20
August-Bebel-Straße Pol. 7 . . 23
August-Dosenbach-Straße (Rh)
Pol. 9 23
August-Dürr-Straße (SW)
Pol. 5 24
August-Schwall-Straße (O)
Pol. 2 24
Augustastraße (SW) Pol. 5 . 24
Augustenberg (D) Pol. 1 . 25

B

Bachstraße (W) Pol. 7 . . 25
Badener Straße (D) Pol. 1 . 27
Bäderstraße (D) Pol. 1 . . . 28
Bahnhofgebäude Durlach (D)
siehe Hauptbahnstraße 1 .
Bahnhofgebäude Hagsfeld (Ha)
siehe Karlsruher Straße 67a
Bahnhofgebäude Mühlburg (Mü)
siehe Honsellstraße 14
Bahnhofplatz (SW) Pol. 5 . . 28
Bahnhofstraße (SW) Pol. 5 . 28
Baischstraße (MW) Pol. 6 . . 30
Bankhof (M) 30
Bannwaldallee (Gr) Pol. 5, 7 30
Barbaraweg
siehe St.-Barbara-Weg
Barbarossaplatz (SW) Pol. 5 31
Basler-Tor-Straße (D) Pol. 1 31
Battstraße (Rü) Pol. 4 . . . 31
Baumeisterstraße (S) Pol. 3 . 32
Bausserweg
siehe Gewann Im Bausser

Seite

Bebelstraße s. August-Bebel-Straße
Beethovenstraße (W) Pol. 7 . 33
Beiertheimer Allee (SW) Pol. 5 33
Belchenplatz (WF) Pol. 4 . . 34
Belchenstraße (WF) Pol. 4. . 34
Belfortstraße (WM) Pol. 6 . . 35
Bellenäckersiedlung (Rh) Pol. 9 36
Benzstraße (Gr) Pol. 7 . . . 36
Berckmüllerstraße (O) Pol.2 36
Bergstraße (DA) Pol. 1 . . 37
Bergbahnstraße (D) Pol. 1 . 37
Bergwaldstraße (D) Pol. 1 . 37
Berliner Straße (Mü) Pol. 7 . 38
Bernhardstraße (O) Pol. 2. . 38
Bernhardusplatz (O) Pol. 2 . 39
Bernsteinstraße (Hst) Pol. 9 . 39
Bertholdstraße (O) Pol. 2 . . 39
Besoldgasse (Kn) Pol. 7 . . 39
Bienenstraße (Da) Pol. 7 . . 39
Bienleinstorstraße (D) Pol. 1 39
Bienwaldstraße (W) Pol. 8 . 39
Bietigheimer Weg jetzt Dohlenweg
Billingstraße
s. Hermann-Billing-Straße
Binger Str. (Mü) Pol. 7 40
Binsenschlauchallee (W) Pol. 6 40
Binzstraße s. Gustav-Binz-Straße
Birkenweg (Gr.) Pol. . 7 . . . 40
Bismarckstraße (WM) Pol. 6 40
Blankenhornstraße (S) Pol. 3 41
Blankenlocher Allee (O) Pol. 2 41
Blattwiesenstraße (D) Pol. 1 41
Blauenstraße (WF) Pol. 4 . . 42
Bleichstraße (D) Pol. 1 . . 42
Bleichweg
siehe Albwinkel
Blinkstraße s. Pfarrer-Blink-Straße
Blösse
siehe Gewann
Blosstraße s. Friedrich-Blos-Straße
Blotterstraße (D) Pol. 1 . . 42
Blücherstraße (W) Pol. 7 . . 42
Blütenweg (Rü) Pol. 4 . . . 43
Blumstraße s. Robert-Blum-Straße
Blumenstraße (WM) Pol. 6 . . 43
Blumentorstraße (D) Pol. 1 . 43
Bodelschwinghstraße (frühere
Gneisenaustr.) (Mü) Pol.7 44
Boeckhstraße (SW) Pol. 5 . . 44
Boettgestraße (AS) Pol. 7 . . 46
Bonndorfer Straße (D) Pol. 1 46
Bonner Str. (Mü) Pol. 7 46
Boschstr. (Mü) Pol. 7 47
Brahmsstraße (W) Pol. 7 . . 47
Brauerstraße (SW) Pol. 5 . . 47
Breisgaustraße (Rü) Pol. 4 . 48
Breite Gasse (D) Pol. 1 . . 48
Breite Straße (Be) Pol. 5 . . 48
Breitenwasen
siehe Gewann Im Breiten Wasen

Seite

Brettener Straße (Ri) Pol. 2 . 50
Bruchweg (Kn) Pol. 7 50
Bruchsaler Straße (Ha) Pol. 2 50
Brucknerstraße
s. Anton-Bruckner-Straße
Brüchlestraße (D) Pol. 1 . . 50
Brückenstraße (Ha) Pol. 2 . 50
Brühlstraße (D) Pol. 1 51
Brunhildenstraße (W) Pol. 7 . 51
Brunnenstraße (ÖM) Pol. 3 . 51
Brunnenhausstraße (D) Pol. 1 51
Brunnenstückweg (Rü) Pol. 4 51
Buchenweg (Gr) Pol. 7 . . . 51
Büchiger Allee (O) Pol. 2 . . 51
Bürgerstraße (WM) Pol. 6 . . 51
Bürklinstraße (SW) Pol. 5 . 52
Bulacher Friedhof
siehe Litzenhardtstraße 50
Bulacher Straße (Be) Pol. 5 . 52
Bunsenstraße (SW) Pol. 7 . . 52
Buntestraße (O) Pol. 2 . . . 53
Burgaustraße (Da) Pol. 9 . . 54
Burgunderplatz (W) Pol. 7 . 54
Buschwiesenweg (AS) Pol. 7 . 54
Bussardweg (DS) Pol. 4 . . 54

C

Cäciliastraße (Be) Pol. 5 . . 54
Carl-Peters-Straße (Gr) Pol. 9 55
Carl-Weysser-Straße (D)
Pol. 1 55
Charlottenplatz (Gr) Pol. 7 . 56
Charlottenstraße (Gr) Pol. 7 . 56
Christofstraße (D) Pol. 1 . . 56

D

Däumlingweg (Rü) Pol. 4 56
Dahlienweg (Rü) Pol. 4 . . . 56
Dahner Straße (Mü) Pol. 7 . 57
Daimlerstr. (Mü) Pol. 7 . . . 57
Damaschkestraße (HS) Pol. 7 57
Dammweg (Da) Pol. 9 . . . 57
Dammerstockstraße (DS)
Pol. 4 58
Dammerstockweg (DS) Pol. 4
u. 5 58
Danziger Straße (DS) Pol. 4 58
Daxgasse (Da) Pol. 9 59
Daxlander Straße (AS) Pol. 7 59
Degenfeldstraße (O) Pol. 2 . 60
Delislestraße s. Karl-Delisle-Straße
Devrientstraße (W) Pol. 7 . . 61
Diakonissenstraße (Rü) Pol. 4 61
Dietrichstraße (D) Pol. 1 61
Dobelstraße (Rü) Pol. 4 . . . 61
Dohlenweg (Gr.) Pol. 8 61
Donaustraße (WF) Pol. 4 . . 62

BAUGELD zu 4½% und hohe Steuerersparnis oder jährl. 25 bis 35% Wohnungsbau-Prämie. Guthabenzins 2½%
BADENIA BAUSPARKASSE KARLSRUHE 25 JAHRE
TELEFON 27318

BLB BADISCHE LANDESBIBLIOTHEK
Baden-Württemberg

KUNDENDIENST VW Trumling VW TEL. 28822

Seite

Donnersbergweg (Mü) Pol. 7 . 62
Dornröschenweg (Rh) Pol. 9 . 62
Dornwaldstraße (D) Pol. 1 . 62
Dorotheastraße (S) Pol. 3 . . 63
Dosenbachstraße
s. August-Dosenbach-Straße
Douglashof (M) Pol. 6 63
Douglasstraße (WM) Pol. 6 . 63
Dragonerstraße (W) Pol. 7 . 63
Draisstraße (W) Pol. 7 . . . 64
Dreikönigstraße (Kn) Pol. 7 . 65
Dreisamstraße (WF) Pol. 4 . 65
Drosselsangweg (Ri) Pol. 2 . 65
Dürkheimer Str. (Mü) Pol. 7 . . 65
Dürrstraße s. August-Dürr-Straße
Dürrbachstraße (D) Pol. 1 . 65
Dunkelallee (HS) Pol. 6 u. 7 . 66
Durlacher Allee (O) Pol. 2 . 66
Durlacher Straße (ÖM) Pol. 3 69
Durlacher Tor (ÖM) Pol. 2 . 71
Durmersheimer Straße (Gr)
Pol. 8 u. 9 71

E

Ebertstraße (SW) Pol. 5, 7 . 72
Ebersteinstraße
s. Graf-Eberstein-Straße
Eckenerstraße (AS) Pol. 7 74
Eckhartstraße (D) Pol. 1 . . . 74
Edelsheimstraße (O) Pol. 2 . 74
Eggensteiner Allee (H) Pol. 3 74
Eggensteiner Straße (Kn) Pol. 7 74
Ehlersstraße (Mü) Pol. 75
Ehrmannstraße (SW) Pol. 5 75
Eichelgasse (D) Pol. 1 . . . 75
Eichelbergstraße (Hst) Pol. 9 75
Eichenweg (St) Pol. 7 . . . 75
Eichrodtweg (D) Pol. 1 . . . 75
Einsteinallee (Kn) Pol. 7 . . . 75
Eisenbahnstraße (B) Pol. 5 . 75
Eisenhafengrund (D) Pol. 1 . 76
Eisenlohrstraße (SW) Pol. 7 . 76
Eiskellerweg (D) Pol. 1 . . . 77
Elfmorgenbruch (D) Pol. 1 . 77
Elisabethenplatz (SW) Pol. 5 77
Elsässer Straße (Kn) Pol. 7 . 77
Elsternweg (Kn) Pol. 7 . . . 77
Emil-Gött-Straße (O) Pol. 2 . 77
Emsbühlerweg
siehe Gewann Im Emsbühl
Engesserstraße (ÖM) Pol. 3 . 78
Engländerplatz (WM) Pol. 6 . 78
Englerstraße (ÖM) Pol. 3 . . 78
Entenfang (Mü) Pol. 7 . . . 79
Entenstraße (ÖM) Pol. 3 . . 79
Enzstraße (WF) Pol. 4 . . . 79
Eppinger Straße (Ri) Pol. 2 . 79
Erbprinzenhof (M) 79
Erbprinzenstraße (WM) Pol. 6 79
Erlenstraße (Rü) Pol. 4 . . 80
Erlenweg (Rü) Pol. 4 80
Ernststraße (Ri) Pol. 2 . . . 80
Ernst-Friedrich-Straße (D)
Pol. 1 82
Erzbergerstraße (HS) Pol. 6 . 82
Eschenweg (St) Pol. 7. . . . 84
Essenweinstraße (O) Pol. 2 . 85
Ettlinger Allee (DS) Pol. 4. . 86
Ettlinger Straße (S) Pol. 3 . 86
Ettlinger-Tor-Platz (M) Pol. 3 87
Eugen-Richter-Straße (Mü) Pol. 7 87
Eulerweg (W) Pol. 7 87

F

Fabrikstraße (Mü) Pol. 7 . . 87
Falkenweg (DS) Pol. 4 . . . 88
Falterweg (Rh) Pol. 9 . . . 88
Fasanenstraße (ÖM) Pol. 3. . 88
Fautenbruchstraße (B) Pol. 3 89
Fechtstraße (D) Pol. 1 . . . 89
Federbachstraße (Da) Pol. 9 . 89
Feierabendweg (Mü) Pol. 7 . 90
Feldstraße (Mü) Pol. 7 . . . 90
Feldbergplatz (WF) Pol. 4 . 90
Feldbergstraße (WF) Pol. 4 . 90
Feldblumenweg (Rh) Pol. 9 . 91
Felix-Mottl-Straße (W) Pol. 7 91
Festplatz (SW) Pol. 5. . . . 91
Fettweisstraße (Da) Pol. 7 . . 91
Fichtestraße (WM) Pol. 6 . . 91
Finkenschlagweg (Ri) Pol. 2 . 91
Finterstraße (S) Pol. 3 . . . 92
Fischerstraße (Rü) Pol. 4 . . 92
Fliederplatz (Mü) Pol. 7 . . 92
Fliederstraße (Mü) Pol. 7 . . 92

Seite

Forchheimer Straße (Gr) Pol. 7 92
Forlenweg (St) Pol. 7 92
Forststraße (Ri) Pol. 2 . . . 92
Frankstraße
s. Reinhold-Frank-Straße
Frankenstraße (SW) Pol. 5 . 93
Franz-Abt-Straße (AS) Pol. 7 93
Frauenalber Straße (Rü) Pol. 4 93
Frauenhäusleweg (Kn) Pol. 7 93
Freiburger Straße (DS) Pol. 4 94
Fremersbergweg (Hst) Pol. 9 94
Freydorfstraße (W) Pol. 7 . 94
Friedenstraße (SW) Pol. 5 . 94
Friedrichstraße (Ha) Pol. 2 . 95
Friedrich-Blos-Straße (HS)
Pol. 7 95
Friedrich-Naumann-Straße
(Mül) Pol. 7 95
Friedrich-Scholl-Platz (SW)
Pol. 5 95
Friedrich-Wolff-Straße (HS)
Pol. 7 95
Friedrichsplatz (WM) Pol. 6 . 96
Friedrichstaler Allee (H) Pol. 3 96
Fritschlachweg (Da) Pol. 9 . 96
Frohngärtenweg (Da) Pol. 9 . . 96
Frommelstraße (O) Pol. 2 . . 96
Fronstraße (Rü) Pol. 4 . . . 96
Frühlingstraße (O) Pol. 2 . . 96
Funkerstraße (D) Pol. 1 . . 97
Funkerweg jetzt St.-Barbara-Weg.

G

Gabelsbergerstraße (W) Pol. 7 97
Gablonzer Straße (Mü) Pol. 7 97
Gärtnerstraße (D) Pol. 1 . . 98
Gaistalweg (Rü) Pol. 4 . . . 98
Gartenstraße (SW) Pol. 5 u. 7 98
Gebhardstraße (Be) Pol. 5 . 101
Geibelstraße (Mü) Pol. 7 . . 103
Geigersbergstraße (D) Pol. 1 . 104
Geißenrainweg (D) Pol. 1 . 104
Gellertstraße (W) Pol. 7 . . 104
Georg-Friedrich-Straße (O) Pol. 2 105
Geranienstraße (W) Pol. 7 . 106
Gerberstraße (Gr) Pol. 7 . . 107
Gerhardtstraße (Ha) Pol. 2 . 107
Germersheimer Str. (Mü) Pol. 7 107
Geroldstraße (Ha) Pol. 2 . . 108
Gerstenstraße (Gr) Pol. 7 . . 108
Gervinusstraße (S) Pol. 3 . . 108
Gerwigstraße (O) Pol. 2 . . . 108
Gewann Am Durlacher Weg
(Kn) Pol. 7 111
Gewann Am Grollenberg (D)
Pol. 1 111
Gewann Amtsmännenwiesen
(Rü) Pol. 4 111
Gewann Auf den See (Rü) Pol. 4 111
Gewann Bein (Kn) Pol. 7 . . 111
Gewann Beingärten (Kn) Pol. 7 111
Gewann Bellenäcker
jetzt Bellenäckersiedlung
Gewann Blösse (Ri) Pol. 2 . . 111
Gewann Burgau (Kn) Pol. 7 . . 111
Gewann Frohngärten (Da) Pol. 9 111
Gewann Grabenort (Kn) Pol. 7 . 111
Gewann Großoberfeld (Bu) Pol. 5 111
Gewann Hirschäcker (Ha) Pol. 2 111
Gewann Hörnlesgrund (Kn) Pol. 7 111
Gewann Hofäcker (Ha) Pol. 2 . 111
Gewann Hohleich (Da) Pol. 9 . 111
Gewann Im Bausser (D) Pol. 1 111
Gewann Im Breiten Wasen (D)
Pol. 1 111
Gewann Im Dechantsberg (D)
Pol. 1 111
Gewann Im Emsbühl (D) Pol. 1 111
Gewann Im Kurzen Pfad (D)
Pol. 1 111
Gewann im untern Wolf
(D) Pol. 1 111
Gewann Im Strähler
jetzt Strählerweg
Gewann In den Kastenäckern (D)
Pol. 1 111
Gewann In der Lansing (D) Pol. 1 111
Gewann Kappenäcker (Rü) Pol. 4 111
Gewann Kirchtal (Kn) Pol. 7 . 111
Gewann Kleinoberfeld (Bu) Pol. 5 111
Gewann Kleinseeäcker (Bu) Pol. 5 112
Gewann Kriegsäcker (Kn) Pol. 7 112
Gewann Kuhweide (Ri) Pol. 2 . 112
Gewann Lohwiesen (Bu) Pol. 5 . 112
Gewann Mittelfeld (Bu) Pol. 5 . 112
Gewann Mittelreut (Bu) Pol. 5 . 112

Seite

Gewann Neuheck (Ha) Pol. 2 . 112
Gewann Oberreut (Bu) Pol. 5 . 112
Gewann Oberroßweide (Bu) Pol. 5 112
Gewann Oberschmallen (Bu) Pol. 5 112
Gewann Ochsenweide (Ri) Pol. 2 112
Gewann Rennbuckel
jetzt Am Rennbuckel
Gewann Rosengärtle (D) Pol. 1 112
Gewann Scheuwächtgestück
(Ri) Pol. 2 112
Gewann Seewiesenäcker (Rü)
Pol. 4 112
Gewann Tagweidwiesen (Ha)
Pol. 2 112
Gewann Untere Hub (D) Pol. 1 112
Gewann Unterer Wolf (D) Pol. 1 112
Gewann Unterfeld (Ri) Pol. 2 . 112
Gewann Unterroßweide (Bu) Pol. 5 112
Gewann Unterweingartenfeld (Bu)
Pol. 5 112
Gewann Vautenbruch (Rü) Pol. 4 112
Ginsterweg (Rh) Pol. 9 . . . 112
Glasweg (Mü) Pol. 7 112
Gluckstraße (W) Pol. 7 . . . 112
Glümerstraße (Mü) Pol. 7 . . 113
Göhrenstraße (Rü) Pol. 4 . . 114
Görresstraße (W) Pol. 7 . . . 114
Goethestraße (W) Pol. 7. . . 114
Göttstraße s. Emil-Gött-Straße
Goldgrundstraße (Da) Pol. 9 116
Goldlackweg (Rü) Pol. 4 . . 116
Goldwäschergasse (Kn) Pol. 7 116
Gollanczstraße
s. Viktor-Gollancz-Straße
Gondelsheimer Straße (Ha) Pol. 2 116
Gottesauer Platz (O) Pol. 2 . 116
Gottesauer Straße (O) Pol. 2 116
Gottlieb-Schreber-Weg (WF)
Pol. 4 118
Grabenstraße (Mü) Pol. 7 . . 118
Grabener Allee (H) Pol. 3 . . 118
Graf-Eberstein-Straße (Rü)
Pol. 4 118
Graf-Rhena-Straße (SW)
Pol. 5 119
Grashofstraße (W) Pol. 6 . . 120
Grazer Straße (DA) Pol. 1 120
Grenadierstraße (W) Pol. 7 120
Grenzstraße (D) Pol. 1 120
Gretelweg (Rü) Pol. 4 121
Griesbachstraße (Mü) Pol. 7 121
Grillenweg (Rh) Pol. 9 121
Grillparzerstraße (W) Pol. 7 121
Gritznerstraße (D) Pol. 1 121
Grötzinger Straße (D) Pol. 1 121
Grollenberg
siehe Gewann Am Grollenberg
Große Gaß (D) Pol. 1 . . . 123
Große Salzgasse (D) Pol. 1 . 123
Großer Pfad (Hst) Pol. 9 . 123
Großoberfeld
siehe Gewann
Grünwinkler Straße (Bu) Pol. 5 123
Gudrunstraße (D) Pol. 1 . . 123
Güterbahnstraße (S) Pol. 5 u. 3 123
Guntherstraße (W) Pol. 7 . . 123
Gustav-Binz-Straße (HS)
Pol. 7 123
Gustav-Specht-Straße (O)
Pol. 2 124
Gut-Magnus-Straße (D)
Pol. 1 124
Gutenbergplatz (W) Pol. 7. . 124
Gutenbergstraße (W) Pol. 7 . 124
Gutschstraße (SW) Pol. 5 . . 124
Gymnasiumstraße (D) Pol. 1 124

H

Habichtweg (Rh) Pol. 9 . . . 125
Händelstraße (W) Pol. 7 . . 125
Hänselweg (Rü) Pol. 4 125
Häusserstraße (S) Pol. 3 . . . 125
Hagdornstraße (Ha) Pol. 2 . 126
Hagenstraße (W) Pol. 7 . . . 126
Hagsfelder Allee (O) Pol. 2 u. 3 126
Hahnenstraße (Da) Pol. 9 . . 127
Haid-&Neu-Straße (O) Pol. 2 . . 127
Haizingerstraße (O) Pol. 2. . . 128
Haldenwangstraße (D) Pol. 1 129
Hambacher Straße (Mü)
Pol. 7 129
Hammweg (Da) Pol. 9 129
Handelshof (M) 130
Hanfstraße (Da) Pol. 9 130
Hans-Pfitzner-Straße (D)
Pol. 1 130

Seite

Hans-Sachs-Straße (W) Pol. 6 . . 130
Hans-Thoma-Straße (WM)
Pol. 6 130
Hansastraße (Mü) Pol. 7 . . 131
Hansjakobstraße (O) Pol. 2 . 131
Hardeckstraße (Gr) Pol. 7 . . 131
Hardenburgweg (Mü) Pol. 7 . . 131
Hardtstraße (Mü) Pol. 7 . . . 132
Haselweg (St) Pol. 7 133
Hauckstraße (D) Pol. 1 . . 134
Hauffstr. (Rü) Pol. 4 134
Hauptstraße (Ri) Pol. 2 . . . 134
Hauptbahnhof
siehe Bahnhofplatz 1
Hauptbahnstraße (D) Pol. 1 135
Hausackerstraße (Gr) Pol. 7 . 135
Haydnplatz (W) Pol. 7 . . . 135
Hebelstraße (ÖM) Pol. 3 u. 6 . 136
Heckenweg (Rü) Pol. 4 . . . 136
Heckerstraße (Kn) Pol. 7 . . 136
Hedwigstraße (Rü) Pol. 4 . . 136
Hegaustraße (Rü) Pol. 4 . . 137
Heidelberger Straße (DS)
Pol. 4 137
Heilbronner Straße (Ri) Pol. 2 137
Heimgartenweg (Mü) Pol. 7 . 139
Heilbergstraße (Hst) Pol. 9 . 139
Helmholtzstraße (W) Pol. 6 . 139
Hengstplatz (D) Pol. 1 . . . 139
Hennebergstraße (Q) Pol. 2 . 140
Herderstraße (W) Pol. 7 . . 140
Hermannstraße (S) Pol. 3 . . 140
Hermann-Billing-Straße (SW)
Pol. 5 140
Hermann-Köhl-Straße (Kn)
Pol. 7 141
Herrenstraße (ÖM) Pol. 6 . . 141
Herrenalber Straße (Rü) Pol. 4 142
Hertzstraße (Mü) Pol. 7 . . . 143
Herweghstraße (Kn) Pol. 7 . 144
Herzogstraße (D) Pol. 1 . . 144
Hildebrandstraße (D) Pol. 1 144
Hinter der Kirche (Da) Pol. 9 145
Hinterm Dorf (Rü) Pol. 4 . . 145
Hirschhof (M) 145
Hirschstraße (ÖM u. SW)
Pol. 6 u. 5 145
Hirschäckerstraße (Ha) Pol. 2 150
Hirschgrabenweg (Ha) Pol. 2 150
Hirtenweg (Ri) Pol. 2 . . . 150
Hochbahnstraße (Mü) Pol. 7 151
Hölderlinstraße (O) Pol. 2 . . 151
Hördtstraße (Da) Pol. 9 . . 151
Hörnlesgrund
siehe Gewann
Hofäckerstraße (Ha) Pol. 2 . 151
Hoferstraße s. Andreas-Hofer-Straße
Hoffstraße (W) Pol. 6 . . 152
Hoffmannstraße
s. Karl-Hoffmann-Straße
Hohenstaufenstraße (Be)
Pol. 5 152
Hohenwettersbacher Weg (D)
Pol. 1 152
Hohenzollernstraße (Be)
Pol. 5 152
Hohlohstraße (Hst) Pol. 9 . . 153
Holderweg (Rü) Pol. 4 . . . 153
Holländerstraße (Da) Pol. 9 . 154
Holtzstraße (SW) Pol. 5 . . 154
Honsellstraße (Mü) Pol. 7 . . 154
Hopfenstraße (Gr) Pol. 7 . . 154
Hotzerweg (D) Pol. 1 . . . 154
Hubstraße (D) Pol. 1 . . . 154
Hubertusallee (Bu) Pol. 5 . . 154
Hübschstraße (SW) Pol. 7 . 155
Humboldtstraße (O) Pol. 2 . 156
Huttenstraße (Ri) Pol. 2 . . 157

I

Ikarusplatz (W) Pol. 6 . . . 157
Im Bausser
siehe Gewann
Im Emsbühl
siehe Gewann
Im Grün (Rü) Pol. 4 157
Im Hohen Stein (D)
siehe Weingartener Str. 75
Im Krautgarten (Ri) Pol. 2 . 157
Im Wasen
siehe Schäferstraße 7
Imberstraße (D) Pol. 1 . . 158
Inselstraße (Da) Pol. 9 . . . 158

Wilhelm Müller
BÜRO-EINRICHTUNGEN
Karlstraße 34
General-Vertretungen
Fernruf 27080
Büromaschinen

BLB BADISCHE LANDESBIBLIOTHEK
Baden-Württemberg

BAHM & BASSLER
Mineralbrunnengroßhandlung
Karlsruhe, Moltkestr. 1, Lager: Zimmerstr. 3, Ruf 27455

Natürliche Mineralbrunnen
(Original Quellabfüllung)
zur Heilung und als Tischgetränk

Seite

Irisweg (Rü) Pol. 4 158
Isoldestraße (W) Pol. 7 . . . 158
Itzsteinstraße (Kn) Pol. 7 . . . 158

J

Jägerstraße (D) Pol. 1 . . . 159
Jägerhausstraße (Ha) Pol. 2 . 159
Jagdstraße (Ri) Pol. 2 . . . 160
Jahnstraße (WM) Pol. 6 . . 160
Johann-Palm-Straße (Gr) Pol. 7 160
Johann-Strauß-Straße (D) Pol. 1 160
Jollystraße (SW) Pol. 5 . . . 161
Josef-Kraus-Str. (D) Pol. 1 . 162
Junker-&-Ruh-Straße (Mü) Pol. 7 162
Junker-&-Ruh-Weg (SW) Pol. 7 162

K

Käppelestraße (O) Pol. 2 162
Kärcherstraße (Mü) Pol. 7 . 162
Kärntner Straße (DA) Pol. 1. 163
Kaiserallee (W) Pol. 6 u 7 . . 163
Kaiserpassage
siehe Passage
Kaiserplatz (MW) Pol. 6 . . 167
Kaiserstraße (M) Pol. 6 u. 3 . 167
Kalliwodastraße (W) Pol. 7 . 173
Kalmitweg (W) Pol. 7. . . . 174
Kanalweg (H) Pol. 6 174
Kandelstraße (WF) Pol. 4 . 174
Kanonierstraße (W) Pol. 7 . 174
Kantstraße (SW) Pol. 5 . . . 175
Kanzlerstraße (D) Pol. 1 . . 175
Kapellenstraße (ÖM) Pol. 3 . 175
Kapellenweg (Bu) Pol. 5 . . 176
Kappenäcker
siehe Gewann
Karlstraße (WM u. SW) Pol. 6 u. 5 176
Karl-Delisle-Straße (Rh) Pol. 9 181
Karl-Friedrich-Straße (M) Pol. 3 182
Karl-Hoffmann-Straße (B) Pol. 5 182
Karl-Schrempp-Straße (HS) Pol. 7 183
Karl-Schurz-Straße (Kn) Pol.7 183
Karl-Wilhelm-Straße (O) Pol. 2 184
Karlshof (M) Pol. 6 185
Karlsburgstraße (D) Pol. 1 185
Karlsruher Allee (D) Pol. 1 . 185
Karlsruher Straße (Ha) Pol. 2 185
Karlsruher Weg (Mü) Pol. 7 186
Karolinenstraße (Be) Pol. 5 . 186
Karolingerstraße (SW) Pol. 5 187
Karpfenweg (Da) Pol. 9 187
Kastanienallee (Rh) Pol. 9 . 187
Kastellstraße (D) Pol. 1 . . 187
Kastenwörtstraße (Da) Pol. 9 187
Kehler Straße (DS) Pol. 4 . 188
Kelterstraße (D) Pol. 1 . . . 188
Keplerstraße (Mü) Pol. 7 . . 189
Kesselbergweg (W) Pol. 7 . . 189
Keßlerstraße (Mü) Pol. 7 . . 189
Kiebitzenweg (Rh) Pol. 9 . . 189
Kiefernweg (St) Pol. 7 . . . 189
Kieselweg (D) Pol. 1 189
Killisfeldsiedlung (D)
siehe Wachhausstr. u. Gut-Magnus-Str. sowie Kieselweg
Killisfeldstraße (D) Pol. 1 . 190
Kinzigstraße (WF) Pol. 4 . . 190
Kirchstraße (ÖM) Pol. 3 . . 190
Kirchbühlstraße (Kn) Pol. 7 . 190
Kirchfeldstraße (Bu) Pol. 5 . 190
Kirschstraße (Da) Pol. 9 . . 191
Klauprechtstraße (SW) Pol. 5 191
Kleinbachstraße (D) Pol. 1 . 193
Kleine Federbachstraße (Da) Pol. 9 193
Kleiner Anger (Rh) Pol. 9 193
Kleiner Pfad (Hst) Pol. 9 . . 193
Kleinseeäcker
siehe Gewann
Kleiststraße (Rü) Pol. 4 . . . 193
Klopstockstraße (W) Pol. 7 193
Klosestraße (SW) Pol. 5 . . 194
Klosterweg (H) Pol. 2 . . . 195
Kniebisstraße (WF) Pol. 4 . 196
Knielinger Allee (HS) Pol. 6 . 196
Knielinger Grenzweg (Kn)
siehe jetzt Rheinbrückenstr. 50

Seite

Koblenzer Straße (DS) Pol. 4 196
Kochstraße (W) Pol. 7 . . . 197
Koelreuterstraße (Gr) Pol. 7 . 197
Köhlstraße s. Hermann-Köhl-Straße
Königstraße (D) Pol. 1 . . 197
Körnerstraße (SW) Pol. 7 . . 197
Kohlenstraße (Mü) Pol. 7 . . 199
Kolpingplatz (SW) Pol. 5 . . 199
Konradin-Kreutzer-Straße (AS) Pol. 7 199
Konstanzer Straße (DS) Pol. 4 199
Kopernikusstraße (Da) Pol. 9 200
Kornweg (Da) Pol. 9 200
Kornblumenstraße (O) Pol. 2 200
Koyweg (Ri) Pol. 2 201
Krämerstraße (Da) Pol. 9 . . 201
Kraichgaustraße (Rü) Pol. 4 . 201
Krausstraße s. Josef-Kraus-Straße
Kreutzerstraße
s. Konradin-Kreutzer-Straße
Kreuzstraße (OM) Pol. 3 . . 201
Kreuzelbergstraße (Hst) Pol. 9 202
Kriegsstraße (M) Pol. 7, 5, 3 203
Kriemhildenstraße (W) Pol. 7 210
Krokusweg (Rü) Pol. 4 . . . 210
Kronenstraße (ÖM) Pol. 3 . . 210
Kronprinzenstraße (Be) Pol. 5 212
Kropsburgweg (Mü), Pol. 7 . 212
Kuckucksweg (Mü) Pol. 7 . . 212
Kuhweide
siehe Gewann
Kurfürstenstraße (SW) Pol. 5 212
Kurt-Schumacher-Straße (Mü) Pol. 7 213
Kurze Allee, im Hardtwald . . 213
Kurze Straße (B) Pol. 3. . . 213
Kußmaulstraße (W) Pol. 7. . 213

L

Lachenweg (Ha) Pol. 2 . . . 213
Lachnerstraße (O) Pol. 2 . . 213
Lärchenallee Pol. 2 214
Lagerstraße (Mü) Pol. 7 . . 214
Lameyplatz (Mü) Pol.7 . . . 214
Lameystraße (Mü) Pol. 7 . . 214
Lammstraße (WM) Pol. 7 . . 215
Lamprechtstraße (D) Pol. 1 215
Lamprechtshof (D) Pol. 1 . . 216
Landauer Straße (Mü) Pol. 7 216
Landeckstraße (Kn) Pol. 7 . 216
Landgrabenstraße (Bu) Pol. 5 216
Lange Gaß (D) Pol. 1 . . . 216
Lange Straße (Rü) Pol. 4 . . 216
Langenackerstraße (Da) Pol. 9 217
Langenbruchweg (S) Pol. 3 . 218
Lassallestraße (Kn) Pol. 7 . . 218
Laubstraße (Da) Pol. 9 . . . 218
Laubenweg (Mü) Pol. 7 . . . 218
Lauschiger Weg (Rü) Pol. 4 . . 218
Lauterbergstraße (S) Pol. 3 . 218
Lauterburger Straße (Kn) Pol. 7 218
Lebrechtstraße (Rü) Pol. 4 . 219
Lederstraße (D) Pol. 1 . . . 219
Lehmannstraße (ÖM) Pol. 3 . 219
Leibnizstraße (SW) Pol. 5 . 220
Lenzstraße (SW) Pol. 5 . . . 220
Lenzenhubweg (D) Pol. 1 . . 220
Leopoldplatz (WM) Pol. 6 . 220
Leopoldstraße (WM) Pol. 5 u. 6 220
Lerchenberg (D) Pol. 1 . . 222
Lerchenstraße (Mü) Pol. 7 . . 222
Lessingstraße (W) Pol. 5 u. 6. 222
Libellenweg (Rh) Pol. 9 . . . 224
Lichtentaler Straße (Rü) Pol. 4 224
Lidellplatz (ÖM) Pol. 3 . . . 225
Liebensteinstraße (D) Pol. 1 225
Liebigstraße (SW) Pol. 7 . . 225
Ligusterweg (Rü) Pol. 4 . . 225
Lilienstraße (Da) Pol. 9 . . . 225
Lilienthalstraße (W) Pol. 7 . 225
Limburgweg (Mü) Pol. 7 . . 225
Lina-Sommer-Anlage (W) Pol. 6 226
Lindenallee (Rh) Pol. 9 . . . 226
Lindenplatz (Mü) Pol. 8 . . 226
Linkenheimer Allee (H)
siehe unter Wildpark
Linkenheimer Landstraße (H) Pol. 6 227
Links der Alb (WF) Pol. 4 . 227
Lissenstraße (D) Pol. 1 . . . 227
Liststraße (Mü) Pol. 7. . . . 227
Litzelaustraße (Kn) Pol. 7 . 227
Litzenhardtstraße (Bu) Pol. 5 227

Seite

Lönsstraße (Kn) Pol. 7 . . . 229
Lörracher Straße (D) Pol. 1. 229
Löwenstraße (Rü) Pol. 4 . . 229
Lohengrinstraße (Mü) Pol. 7 . 229
Lohfeldstraße (O) Pol. 2 . . 230
Lohwiesen
siehe Gewann
Lorenzstraße (SW) Pol. 5 . . 230
Lorscher Straße (Kn) Pol. 7 . 230
Lortzingstraße (D) Pol. 1 . 230
Lothringer Straße (Kn) Pol. 7 230
Ludwig-Marum-Straße (W) Pol. 7 230
Ludwig-Wilhelm-Straße (O) Pol. 2 232
Ludwig-Windthorst-Straße (Mül) Pol.7 232
Ludwigsplatz (WM) Pol. 6 . . 233
Lüderitzstraße (Da) Pol. 9 . 233
Lützowstraße (Rü) Pol. 4 . . 233
Luisenstraße (S) Pol. 3 . . . 233
Lußsteige (D) Pol. 1 236
Lußstraße (D) Pol. 1 . . . 236
Lußweg (D) Pol. 1 236
Lutherplatz (ÖM) Pol. 3. . . 236

M

Maasstraße (D) Pol. 1 . . . 236
Machstraße (D) Pol. 1 . . . 236
Madenburgweg (Mü) Pol. 7 . 236
Märchenring (Rü) Pol. 4 . . 236
Magnusstraße s. Gut-Magnus-Straße
Mahlbergstraße (Hst) Pol. 9 . 236
Malenweg (Bu) Pol. 5 237
Mainstraße (WF) Pol. 4 . . . 237
Mainzer Straße (DS) Pol. 4 . 238
Malvenstraße (Da) Pol. 9 . . 238
Mannheimer Straße (Ri) Pol. 2 238
Margarethenstraße (Gr) Pol. 7 239
Maria-Matheis-Straße (DS) Pol. 4 239
Marie-Alexandra-Straße (Be) Pol. 5 239
Marienstraße (S) Pol. 3 . . . 240
Markgrafenstraße (ÖM) Pol. 3 243
Marktplatz (M) Pol. 3 . . . 245
Marktstraße (Mü) Pol. 7 . . 245
Marstallstraße (D) Pol. 1 . . 245
Marumstraße
s. Ludwig-Marum-Straße
Marxzeller Straße (Rü) Pol. 4 245
Matheisstraße
s. Maria-Matheis-Straße
Mathystraße (SW) Pol. 5 . . 245
Mauerweg (AS) Pol. 7 . . . 247
Maxau am Rhein Pol. 7 . . . 247
Maxburgweg (Mü) Pol. 7 . . 248
Maximilianstraße (W) Pol. 6 248
Meidingerstraße (S) Pol. 3 . . 248
Meisenweg (Rh) Pol. 9 . . . 248
Melanchthonstraße (O) Pol. 2 248
Memeler Straße (DA) Pol. 1 249
Merkurweg (Gr) Pol. 9 . . . 249
Meßplatz (O)
siehe Durlacher Allee
Millöckerstraße (D) Pol. 1 . . 249
Mittelstraße (D) Pol. 1 . . . 249
Mittelbruchstraße (S) Pol. 3 . 250
Mittelfeld
siehe Gewann
Mittlere Reute
siehe Gewann
Mörscher Straße (Gr) Pol. 7 . 250
Moltkestraße (WM) Pol. 6, 7 250
Mondstraße (SW) Pol. 7 . . 252
Moningerstraße (SW) Pol. 6 . 253
Moosalbstraße (Rü) Pol. 4 . 253
Morgenstraße (S) Pol. 3 . . . 253
Mottlstraße s. Felix-Mottl-Straße
Mozartstraße (W) Pol. 7 . . 255
Mühlstraße (Mü) Pol. 7 . . . 255
Mühlburger Straße (Gr) Pol. 7 255
Mühlwiesenweg (Rü) Pol. 4 . 255
Murgstraße (WF) Pol. 4 . . 256

N

Nachtigallenweg (Rh) Pol. 9 256
Nebeniusstraße (S) Pol. 3 . . 256
Neckarplatz (WF) Pol. 4 . . 257
Neckarstraße (WF) Pol. 4 . . 257
Nelkenstraße (W) Pol. 7 . . 259
Neßlerstraße (D) Pol. 1 . . . 260

Seite

Neubruchstraße (Gr) Pol. 7 . 260
Neubruchweg (Be) Pol. 5 . . 260
Neubrunnenstraße (Ha) Pol. 2 260
Neuburger Straße (Da) Pol. 9 260
Neue-Anlage-Straße (Bu) Pol. 5 260
Neuensteinstraße (D) Pol. 1 . 261
Neuer Zirkel (ÖM) Pol. 3 . . 261
Neufeldstraße (Kn) Pol. 7 . . 261
Neuheckstraße (Ha) Pol. 2 . 262
Neuheckweg
siehe Gewann
Neureuter Straße (Mü) Pol. 7. 262
Nibelungenplatz (W) Pol. 7 . 263
Nibelungenstraße (W) Pol. 7 263
Nikolausstraße (Rü) Pol. 4 . 263
Nördliche Hildapromenade (W) Pol. 6 u. 7 263
Nördliche Uferstraße (Mü) Pol. 7 263
Nördlicher Herrenhof (M) . . . 264
Nördlicher Ritterhof (M) . . . 264
Nokkstraße (SW) Pol. 5 . . 264
Nonnenbühl (D) Pol. 1 . . . 264
Nordbeckenstraße (Mü) Pol. 7 265
Nowackanlage (S) Pol. 3 . . 265
Nürnberger Straße (DS) Pol. 4 265
Nuitsstraße (Mü) Pol. 7 . . . 265

O

Oberdorfstraße (Ha) Pol. 2 . 266
Oberer Lerchenberg (D) Pol. 1 266
Oberfeldstraße (Mü) Pol. 7. . 266
Oberreuth
siehe Gewann
Oberroßweide
siehe Gewann
Oberschmallen
siehe Gewann
Oberwaldstraße (D) Pol. 1 . 267
Ochsentorstraße (D) Pol. 1 . 267
Ochsenweide
siehe Gewann
Ölgartenweg (Da) Pol. 9 . . 268
Offenburger Straße (DS) Pol. 4 268
Oosstraße (WF) Pol. 4 . . . 268
Ortenaustraße (Rü) Pol. 4 . . 268
Ostendstraße (O) Pol. 2 . . . 268
Ostendorfplatz (Rü) Pol. 4. . 269
Ostmarkstraße (DA) Pol. 1 . . 269
Ostring (Ri) Pol. 2 270
Otto-Sachs-Straße (SW) Pol. 6 270

P

Palmstraße s. Johann-Palm-Straße
Palmaienstraße (D) Pol. 1 . . 270
Panoramaweg (Rh) Pol. 9 . . 270
Pappelallee (Rh) Pol. 9 . . . 270
Parkring (H) Pol. 6, 3 u. 2 . 270
Parkstraße (O) Pol. 2 271
Passage (WM) Pol. 6 271
Passagehof (M) 271
Peter-und-Paul-Platz (Mü) Pol. 7 271
Petergraben (Bu) Pol. 5 . . . 271
Petersstraße s. Carl-Peters-Straße
Pfalzstraße (GrDa) Pol. 7 272
Pfalzbahnstraße (Kn) Pol. 7 . 273
Pfarrstraße (Da) Pol. 9 . . . 273
Pfarrer-Blink-Str. (D) Pol. 1 . . 273
Pfauenstraße (Rü) Pol. 4 . . 273
Pfinzstraße (D) Pol. 1 . . . 274
Pfinztalstraße (D) Pol. 1 . . 275
Pfitznerstraße
s. Hans-Pfitzner-Straße
Pforzheimer Straße (D) Pol. 1. 277
Philippstraße (Mü) Pol. 7 . . 277
Pionierstraße (Kn) Pol. 7 . . 278
Pirschweg (Bu) Pol. 5. . . . 278
Plättigweg (Hst) Pol. 9 . . . 278
Posseltstraße (D) Pol. 1 . . 278
Poststraße (B) Pol. 5 279
Postweg (Mü) Pol. 7 279
Primelweg (Rü) Pol. 4 . . . 279
Prinzenweg (Rü) Pol. 4 . . . 279
Prinzessenstraße (D) Pol. 1 . 280
Pulverhausstraße (Gr) Pol. 5 u. 7 280
Putlitzstraße (SW) Pol. 5 . . 280

Q

Querstraße (Da) Pol. 9 . . . 280

BAUBEDARF KARLSRUHE i. B.
Baubedarf
Karlsruhe
Karlstraße 108/112
Fernruf * 28523
Baumaterialien-Großhandel

BLB BADISCHE LANDESBIBLIOTHEK
Baden-Württemberg

DKW-Lieferwagen

DKW-LEEB
Karlsruhe, Amalienstr. 63/65
FERNRUF 26018

Seite

R

Rabenweg (AS) Pol. 7 . . . 280
Raiffeisenplatz (B) Pol. 5 . 280
Ralherwiesenstraße (D) Pol. 1 280
Rangierbahnhof Pol. 3 281
Rankestraße (S) Pol. 3 . . . 281
Rappenstraße (D) Pol. 1 . . 282
Rappenwört Pol. 9 282
Rappenwörtstraße (Da) Pol. 9 282
Rastatter Straße (Rü) Pol. 4 282
Rebenstraße (D) Pol. 1 . . . 284
Rechts der Alb (DS) Pol. 4 . 284
Redtenbacherstraße (SW) Pol. 5 285
Rehbergweg (Mü) Pol. 7 . . . 285
Reichardtstraße (D) Pol. 1. . 285
Reichenbachstraße (D) Pol. 1 286
Reiherstraße (Kn) Pol. 7 . . 286
Reinhold-Frank-Straße (W) Pol. 6 287
Reinmuthstraße (Kn) Pol. 7 . 288
Reitschulschlag (Ha) Pol. 2 . 289
Renckstraße (SW) Pol. 5 . . 289
Rennbuckel
siehe Am Rennbuckel
Resedenweg (Rü) Pol. 4 . . 289
Rheinstraße (Mü) Pol. 7 . . 290
Rheinbergstraße (Kn) Pol. 7 292
Rheinbrückenstraße (Kn) Pol. 7 293
Rheingoldstraße (W) Pol. 7 . 293
Rheinstrandallee (Rh) Pol. 9 . 294
Rheinstrandbad Rappenwört
siehe Dammweg 52
Rheinstrandsiedlung Pol. 9 . 294
Rhenastraße s. Graf-Rhena-Straße
Richard-Wagner-Straße (W) Pol. 7 294
Richterstraße
s. Eugen-Richter-Straße
Riedstraße (Rü) Pol. 4 . . . 294
Riefstahlstraße (W) Pol. 6 . 294
Rieselweg (Mü) Pol. 7 . . . 295
Rintheimer Querallee (H) Pol. 3 u. 2 295
Rintheimer Straße (O) Pol. 2 295
Ritterstraße (WM) Pol. 6 u. 5 296
Rittnerthof
siehe Reichardtstraße 1
Rittnertstraße (D) Pol. 1 . . 297
Robert-Blum-Straße (Gr) Pol. 7 298
Römerstraße (Da) Pol. 9 . . 298
Röntgenstraße (W) Pol. 6 . . 298
Roggenbachstraße (HS) Pol. 6 298
Rolandplatz (Bu) Pol. 5 . . 298
Rolandstraße (Bu) Pol. 5 . . 298
Rollerstraße (D) Pol. 1 . . . 299
Rommelstraße (D) Pol. 1 . . 299
Rondellplatz (M) Pol. 3 . . . 299
Roonstraße (SW) Pol. 5 . . 299
Rosenweg (Rü) Pol. 4 . . . 300
Roßweide
siehe Gewann
Rotkäppchenweg (Rü) Pol. 4 . 300
Rotteckstraße (S) Pol. 3. . . 300
Rudolfstraße (O) Pol. 2 . . . 300
Rüppurrer Straße (S) Pol. 3 302
Rüppurrer-Tor-Platz (S) Pol. 3 305
Rumpelweg (D) Pol. 1 . . . 305
Ruschgraben (Ha) Pol. 2 . . 305
Rußweg (D) Pol. 1 306

S

Saarbrücker Straße (DS) Pol. 4 306
Saarlandstraße (Kn) Pol. 7 . 306
Sachsstraße s. Hans-Sachs-Straße
Sachsenstraße (SW) Pol. 5. . 308
Säckinger Straße (D) Pol. 1 . 308
Sallerstraße (SW) Pol. 5. . . 308
Salmenstraße (Da) Pol. 9 . . 308
Sandweg (Ha) Pol. 2 308
St.-Barbara-Weg (Mü) Pol. 7 . 309
Saumweg (Da) Pol. 9 309
Schäferstraße (Ha) Pol. 2 . . 309
Schänzle (Mü) Pol. 7 309
Schattenstraße (Da) Pol. 9 . 309
Schauinslandstraße (WF) Pol. 4 309
Scheffelplatz (W) Pol. 6 . . 309
Scheffelstraße (W) Pol. 7 . . 309
Scheibenhardt (Bu) Pol. 5 . . 311
Scheibenhardter Weg (Rü) Pol. 4 311

Seite

Schenkendorfstraße (Rü) Pol. 4 311
Scherrstraße (S) Pol. 3 . . . 311
Scheuwächtgestück
siehe Gewann
Schifferstraße (Da) Pol. 9 . . 312
Schillerstraße (W) Pol. 7 . . 312
Schindweg (D) Pol. 1 314
Schinnrainstraße (D) Pol. 1 . 314
Schirmerstraße (W) Pol. 6 . 314
Schlachthausstraße (O) Pol. 2 314
Schlagfeldweg (AS) Pol. 7 . . 315
Schlehenweg (Rh) Pol. 9 . . 315
Schlesierstraße (DA) Pol. 1 . 315
Schliffkopfweg (Hst) Pol. 9 . 315
Schlößleweg (D) Pol. 1 . . . 315
Schloßbezirk (M) Pol. 3 u. 6 . 315
Schloßplatz (M) Pol. 3 u. 6 . 316
Schneewittchenweg (Rü) Pol. 4 316
Schnetzlerstraße (SW) Pol. 5 316
Schöllbronner Straße (Rü) Pol. 4 317
Schöner Pfad (Hst) Pol. 9. . 317
Schöner Winkel (Rh) Pol. 9 . 317
Schönfeldstraße (O) Pol. 2. . 317
Schollplatz s. Friedrich-Scholl-Platz
Schopfheimer Straße (D) Pol. 1 317
Schreberweg
s. Gottlieb-Schreber-Weg
Schremppstraße
s. Karl-Schrempp-Straße
Schubertstraße (W) Pol. 7 . 317
Schückstraße (O) Pol. 2 . . . 317
Schüsselestraße (O) Pol. 2 . . 318
Schützenstraße (S) Pol. 3 . . 318
Schulstraße (Kn) Pol. 7 . . . 321
Schultheißenstraße (Kn) Pol. 7 321
Schumannstraße (W) Pol. 7 . 321
Schwallstraße
s. August-Schwall-Straße
Schurzstraße s. Karl-Schurz-Straße
Schwalbenweg (O) Pol. 2 . . 322
Schwanenstraße (ÖM) Pol. 3 . 322
Schwarzwaldstraße (SW) Pol. 5 322
Schwetzinger Straße (Ha) Pol. 2 323
Schwimmschulweg (St) Pol. 9 323
Schwindstraße (SW) Pol. 5 . 324
Seboldstraße (D) Pol. 1 . . . 324
Sedanstraße (Mü) Pol. 7 . . 324
Seewiesenäcker
siehe Gewann
Seewiesenstraße (Rü) Pol. 4 . 324
Seldeneckstraße (Mü) Pol. 7 324
Seminarstraße (WM) Pol. 6 . 325
Seubertstraße (O) Pol. 2. . . 325
Seydlitzstraße (Mü) Pol. 7 . 325
Siedlerstraße (St) Pol. 7. . . 326
Siegfriedstraße (W) Pol. 7 . . 326
Siemensallee (Mü) Pol. 7 . . 326
Silcherstraße (AS) Pol. 7 . . 326
Sinnerstraße (Gr) Pol. 7. . . 326
Sinsheimer Straße (Rl) Pol. 2 327
Sommeranlage
s. Lina-Sommer-Anlage
Sommerstraße (O) Pol. 2 . . 327
Sonnenstraße (Mü) Pol. 7 . . 327
Sonntagplatz (SW) Pol. 5 . . 327
Sonntagstraße (SW) Pol. 5 . 327
Sophienstraße (MW u. W) Pol. 6 u. 7 328
Spechtstraße
s. Gustav-Specht-Straße
Sperberweg (DS) Pol. 4 . . . 335
Sperlingsgasse (Rü) Pol. 4 . . 335
Speyerer Straße (DS) Pol. 4 335
Spielberger Straße (Rü) Pol. 4 336
Spitalstraße (D) Pol. 1 . . . 336
Stabelstraße (W) Pol. 6 336
Stadtrandsiedlungen 336
Ständehausstraße (WM) Pol. 6 336
Starenweg (Rh) Pol. 9. . . . 336
Staudingerstraße (Mü) Pol. 7 . 336
Staufenbergweg (Hst) Pol. 9 . 337
Steiermärker Straße (DA) Pol. 1 337
Steinstraße (ÖM) Pol. 3 . . . 337
Steinfeldstraße (Rl) Pol. 2 . 338
Steinhäuserstraße (SW) Pol. 5 . 338
Steinlesweg (D) Pol. 1 . . . 338
Steinmannstr. (Rü) Pol. 4 . . . 339
Steinmetzstraße (D) Pol. 1 . 339
Stephanplatz (WM) Pol. 6 . 339
Stephanstraße (WM) Pol. 6 . 339

Seite

Stephanienstraße (WM) Pol. 6 339
Sternstraße (Mü) Pol. 7 . . . 341
Sternbergstraße (O) Pol. 2. . 341
Steubenstraße (Mü) Pol. 7 . 342
Stiller Winkel (Kn) Pol. 7 . . 342
Stockgäßchen (Rü) Pol. 4 . . 342
Stösserstraße (Mü) Pol. 7 . . 342
Storchenweg (Rh) Pol. 9 . . 343
Strählerweg (D) Pol. 1 343
Strahlenburgweg (Hst) Pol. 9 343
Straußstraße
s. Johann-Strauß-Straße
Striederstraße (O) Pol. 2 . . 343
Struvestraße (Kn) Pol. 7 . . 343
Stutenseer Allee (H) Pol. 2 . 344
Stuttgarter Straße (S) Pol. 3 344
Sudetenstraße (Kn) Pol. 7 . 344
Südbeckenstraße (Mü) Pol. 7. 344
Südendstraße (SW) Pol. 5 . . 345
Südhafenstraße (Da) Pol. 7 . 346
Südliche Hildapromenade (W) Pol. 6 u. 7 346
Südliche Uferstraße (Mü) Pol. 7 346
Südlicher Herrenhof (M) . . . 346
Südlicher Ritterhof (M) 346
Sulzfelder Straße (Rl) Pol. 2 . 346
Sybelstraße (S) Pol. 3 . . . 346

T

Tannenweg (St) Pol. 7 . . . 347
Tannhäuserstraße (W) Pol. 7. 347
Taubenstraße (Da) Pol. 9 . . 347
Tauberstraße (WF) Pol. 4 . . 348
Tellstraße s. Wilhelm-Tell-Straße
Teutschneureuter Allee (H) Pol. 3 u. 6 348
Theodor-Rehbock-Straße (O) Pol. 2 348
Thomastraße s. Hans-Thoma-Straße
Thomashof (D) Pol. 1 . . . 348
Tiefentalstraße (D) Pol. 1 . . 349
Tiergarten
siehe Weingartener Straße 63
Tiergartenweg (SW) Pol. 5 . 349
Tiroler Straße (DA) Pol. 1 . 349
Trainstraße (D) Pol. 1 . . . 349
Treitschkestraße (S) Pol. 3 . 349
Trifelsstraße (Kn) Pol. 7 . . 350
Tristanstraße (W) Pol. 7 . . 350
Tullaplatz (O) Pol. 2 350
Tullastraße (O) Pol. 2. . . . 350
Tulpenstraße (Rü) Pol. 4 . . 351
Turmstraße (WM) Pol. 6 . . 351
Turmbergstraße (D) Pol. 1. . 351
Turnerstraße (Da) Pol. 9 . . 352

U

Uferweg (Mü) Pol. 7 352
Uhlandstraße (W) Pol. 7 . . 352
Uhuweg (Rh) Pol. 9 354
Untere Straße (Kn) Pol. 7. . 354
Unterfeld
siehe Gewann
Untermühlstraße (D) Pol. 1 . 355
Unterruthweg (Rl) Pol. 2 . . 355
Unterweingartenfeld
siehe Gewann

V

Valentinstraße (Da) Pol. 9 . 355
Veilchenstraße (O) Pol. 2 . . 355
Victor-Gollancz-Straße (SW) Pol. 5 356
Viktoriastraße (W) Pol. 6 . . 356
Vinzentiusstraße (SW) Pol. 5 357
Virchowstraße (W) Pol. 7 . . 357
Vogesenstraße (Mü) Pol. 7 . 358
Vokkenaustraße (Ha) Pol. 2 . 358
Volzstraße (W) Pol. 7 358
Vorderstraße (Da) Pol. 9 . . 359
Vorholzstraße (SW) Pol. 5 . . 360

W

Wachenburgweg (Hst) Pol. 9 362
Wachhausstraße (D) Pol. 1 . 362
Wacholderweg (Da) Pol. 9 . 362

Seite

Wagnerstraße
s. Richard-Wagner-Straße
Waldstraße (Da) Pol. 9 . . . 362
Waldweg (Da) Pol. 9 362
Waldhof (M) 362
Waldring (HS) Pol. 7 362
Waldstraße (WM) Pol. 6 . . 363
Waldblumenweg (Rh) Pol. 9 . 365
Waldeckstraße (Ha) Pol. 2 . . 365
Waldhornstraße (ÖM) Pol. 3 . 365
Waldshuter Straße (D) Pol. 1 . 366
Wartburgstraße (Be) Pol. 5 . 367
Wartstationen der Bundesbahn 367
Wasgaustraße (DA) Pol. 1. . . 367
Wasserwerkstraße (B) Pol. 3 u. 4 367
Wattstraße (Gr) Pol. 7 . . . 367
Wattkopfstraße (Hst) Pol. 9 . 367
Weberstraße (W) Pol. 7 . . . 368
Weglangstraße (Ha) Pol. 2. . 368
Wehrastraße (WF) Pol. 4 . . 368
Weidenweg (Rh) Pol. 9 . . . 368
Weiherhof (D) Pol. 1 368
Weiherstraße (D) Pol. 1 . . . 368
Weiherfeldstraße (Be) Pol. 5 u. 4 369
Weinweg (Rl) Pol. 2 369
Weinbrennerplatz (SW) Pol. 7 . 369
Weinbrennerstraße (SW) Pol. 7 369
Weingartener Straße (D) Pol. 1. 373
Welfenstraße (SW) Pol. 5 . . 374
Welschneureuter Allee (H) Pol. 6 375
Weltzienstraße (SW) Pol. 7 . 375
Wendtstraße (W) Pol. 7 . . . 377
Werderplatz (S) Pol. 3 . . . 377
Werderstraße (S) Pol. 3 . . . 377
Werftstraße (Mü) Pol. 7 . . 380
Werthmannstraße (H) Pol. 2 . 380
Westbahnhof (W) Pol. 7. . . 380
Westendstraße jetzt Reinhold-Frank-Straße
Westmarkstraße (DA) Pol. 1 . 380
Wettersbachstraße (D) Pol. 1. 382
Weyssersträße
s. Carl-Weysser-Straße
Wichernstraße (W) Pol. 7 . . 382
Wickenweg (Rü) Pol. 4 . . . 383
Wielandtstraße (S) Pol. 3 . . 383
Wiesbadener Str. (Mü) Pol. 7 . 384
Wiesenstraße (Bu) Pol. 5 . . 384
Wiesenblumenweg (Rh) Pol. 9 384
Wikingerstr. (Mü) Pol. 7 384
Wildpark Pol. 3 384
Wilhelmstraße (S) Pol. 3 . . 384
Wilhelm-Tell-Straße (Gr) Pol. 7 387
Willstätterweg (ÖW) Pol. 3 . 387
Winckelmannstraße (S) Pol. 3 387
Winkelriedstraße (Gr) Pol. 7 387
Winterstraße (S) Pol. 3 . . . 387
Wißmannstraße (Da) Pol. 9 . 389
Wörthstraße (WM) Pol. 6 . . 389
Wolffstraße
s. Friedrich-Wolff-Straße
Wolfweg (D) Pol. 1 389
Wolfartsweierer Straße (O) Pol. 2 389
Wormser Str. (Mü) Pol. 7 . . . 390
Wotanstraße (W) Pol. 7 . . . 390
Wutachstraße (WF) Pol. 4. . 390

Y

Yburgweg (Hst) Pol. 9 . . . 390
Yorckplatz (W) Pol. 7 . . . 390
Yorckstraße (SW) Pol. 7 . . 390

Z

Zähringerstraße (ÖM) Pol. 3 . 393
Zanderweg (Da) Pol. 9 396
Zehntstraße (D) Pol. 1 . . . 396
Zeisigweg (Rh) Pol. 9 396
Zentralhof (M) 396
Zeppelinstraße (Gr) Pol. 7 . . 396
Ziegelstraße (Mü) Pol. 7 . . 397
Zietenstraße (Mü) Pol. 7. . . 397
Zimmerstraße (S) Pol. 3 . . 398
Zirkel (ÖM u. WM) Pol. 3 u. 6 398
Zirkelhof (M) 399
Zollstraße (Da) Pol. 9 . . . 399
Zunftstraße (D) Pol. 1. . . . 399
Zwergenweg (Rü) Pol. 4 399
Zwischen den Weg (Rü) Pol. 4 399

MATHÄUS VOGEL
HIRSCHSTRASSE 44
Ruf: Sammel-Nr. 22411

AUTOVERMIETUNG mit Fahrer
Stadt-, Fern-, Hochzeit- u. Beerdigungsfahrten
mit 180er bis 300er Mercedes

BLB BADISCHE LANDESBIBLIOTHEK
Baden-Württemberg

Gebr. Kolb *Schreinerei / Glaserei* Gegr. 1872
Bachstraße 43 Fernruf 52221/22

Acherstraße

Stadtplan L 11
Stadtteil Weiherfeld, frühere Weiheräcker, südwestlich v. Hauptbahnhof
Die Acher entspringt an der Hornisgrinde (Mummelsee), fließt an Achern vorbei, unterhalb Lichtenau, bei Greffern dem Rhein zu.

Nr. Linke Seite

+ Links der Alb +

1 (E) *Weiss Mina, Frau
Marienstr. 97
Dierolf Karl, Kfm.
Dierolf Paula, Korsettmaßgeschäft ⊶ 31840
Kallenbach Karl, BehAng.
Thielbeer Paula, PAsstn.

3 (E) Ríes Jos., WagenwerkM. aD.
Alldinger Ldw., BehAng.
Fiedler Horst, PolHWachtM.

5 (E) Bauer Maria, We.

7 (E) Maier Hugo, OLokf. iR.
Maier Hugo jun., Ang.

9 (E) *Hoffmann Adam, Wutachstr. 11
Kostial Karl, Fbrkt.
Posselt Hilda, We.

11 (E) Fuchs Otto, Kfm.
Raupp Emma, We.
Walter Berta, Ärztin
Walter Hrm., Kfm. ⊶ 31618

13 (E) Fuchs Anna, We.
Blei Ad., Ang.
Guter Senzi, Schneiderin

15 (E) Renftle Ottilie, We.
Barth Alb., Malergesch. (Werkst.)
Bastian Maria, Frau
Pätzold Gerhard, Blechner

+ Mainstr. +

Rechte Seite

+ Links der Alb +

2 (E) Lotz Ida, We.
Hauffmann Wlt., Fabrikant

4 (E) Mader Rob., BbAsst.
Michael Hans, OHeizer aD.

6 (E) Mader Jos., OLandwRat iR.
Anderer Joh., kfm.Ang.

+ Mainstr. +

Adlerstraße

Stadtplan H J 12
Beginnt am Schloßplatz bei Nr. 6 und endet an der Baumeisterstraße bei Nr. 19
Benannt nach dem früheren Gasthaus zum Adler. Hieß zuerst: Rotbergische Gasse.

Linke Seite

+ Schloßplatz +

1 (E) *Land Baden-Württembg. (Hvw.: Staatl. Hochbauamt, Schloßbezirk 6)
Gehört zu Zirkel 10
Herlan Hch., HausM.

+ Zirkel +

1a (E) *Schneider Herb., Weberstr. 4
Storch & Beller, Orthop. Werkst. ⊶ 28833

3 (E) Mühl Erw., BäckerM.
Herb Wlt., SchlosserM.
Mühl Karl-Heinz, Bäckerei u. Konditorei ⊶ 20401
Scholl Paul, Kraftfahrer
Sigg Arth., MaschBauM.
Wolf Andr., Rentner

Nr. Linke Seite

Hinterhaus
Diem Emil, Portier
Martin Lina, We.
Ritzert Elfriede, Frau
Schildecker Lothar, Maler
Spitz Luise, Frau

5 (E) Bohner Adolf sen., WerkM. aD.
Daler Rhrd., Dipl.Ing.
Frobisch Horst, MaschSchlosser
Hansel Hugo, HdlsVertr.
Hoferer Richard, Kellner
Hutmacher Wlh., Arbeiter
Wollmer Rosa, We.

Hinterhaus
Hagmann Otto, kfm. Ang.
Schlenker Gg., Rentner

7 (E) Daler Wilh., SchlosserM. ⊶ 23824
Oster Minna, We.
Sauer Dieter, Diakon
Sauer Ferd., BkKfm.
Schmitt Günther, SchlosserM.
Schrimm Gerh., Schneider
Schubert Harry, Friseurgesch.
Steiner Wolfg., Zahnarzt
Vietz Elly, Frau

Hinterhaus
Daler Wlh., Stahl- u. Leichtmetallbau ⊶ 23824
Erb Karl, Rentner
Leitermann Anna, We.
Schubert Harry, FriseurM.
Spinner Erwin, Rentner

9 (E) *Brauerei Hch. Fels GmbH.
Merkel Leopold, HausM.aD.
Zimmermann K., Gasth. Rheinischer Hof ⊶ 21267

Hinterhaus
Abele Anna, We.
Emmert Aug., städt. Arbeiter
Esser Aug., Rentn.
Frank Wlt., Arbeiter
Herb Rudolf, OWachm.
Pfeffinger Maria, We.
Reihl Erich, Maurer
Stippkugel Anna, Frau
Wagner Friedrich, Wäscherei ⊶ 23530

11 (E) Gilliard Marg., Schneiderin
Gilliard Emilie, We.
Huber Jos., Rentn.
Weinketz, Strumpfrep.
Weinketz Pet., Schuhmacherei (Werkst.)

13 (E) Neumaier Karl, Möbelverk. ⊶ 26358 u. *Baader Kornel., Wiesental (Hvw.: Karl Dochat, LudwigMarumStr. 29)
Schmidt Hans, SteinmetzM.
Schöpflin Rob., Rentn.
Wachter Joh., Rentner
Weibel Jul., Bote
Weibel Kurt, Arbeiter

+ Kaiserstr. +

15 (E) *Brüehl Hans Gg., Ludwigsburg (Hvw.: Ldw. Lachner, Kriegsstr. 260)
Brüssow Wlt., techn.Leiter
Döblin Lina, Gaststt. „Fröhliche Pfalz" ⊶ 27013
Habich Veronika, We.
Hoffmann Mart., Müller
Nötzel Otto, Tischler
Vollweiler Maria, Frau
Wahl Hugo, OKellner
Weinert Wlt., MaschSchlosser

+ Zähringerstr. +

17 (E) *Stadt Karlsruhe
Zerstört

19 (E) *Beck Gg., Sped., Karlsruhe
Zerstört

21 (E) *Malsch & Vogel, Druckerei u. Verlag, Hirschstr. 9
Krüger R. Söhne, Möbelvertretungen ⊶ 28865 (Lager)

Nr. Linke Seite

23/25 (E) *Stadt Karlsruhe
Städt. Ausgleichsamt Karlsruhe ⊶ 20121

Hinterhaus
Amt für Vertriebene und Flüchtlinge ⊶ 20121
Horn Eugen, HausM.

27 (E) Nägele Lina, Frau
Burghardt Arth., Rentner
Denzer August, MaschSchloss.
Haug Luise We., Obst- u. Gemüsehdlg.
Herr Theodor, Inh.: Wolfg. Nägele, TabakwGesch. ⊶ 26395
Klingele Anna, Frau
Mündörfer Ernst, HausM.
Nägele Wolfg., GeschInh.
Rath Waldemar, Gipser

+ Markgrafenstr. +

29 (E) *Stadt Karlsruhe
Gewerbeschulen ⊶ 20121 App. 2324
Jahraus Ldw., HausM.
Nordhoff Hans-Joachim, BkKfm.
Seitz Alb., techn. OSekr.

+ Steinstr. +

31 (E) Arzberger Lor., Buchbinderei, Papierhdlg. ⊶ 24267
Arzberger Max, GeschTeilh.
Hirt Eugenia, We.
Kreutzer A., Auskunftei
Schonhard Maria, Frau
Urbanisch Walb., Rentn.

33 (E) Pölchen Willy, Kfm.
Ransenberg Leop., Hotel Windsor ⊶ 28325

35 (E) *Genossenschaft Treuhand GmbH., Ludwigshafen
Streicher Heinz, Fabrik-Auslieferungslager ⊶ 25098

37 (E) *Toesca Clara, Frau, Gartenstr. 28
Zerstört

39 (E) wie Nr. 41
Zerstört

41 (E) Sinn Frdr., Bäckerei, Zwiebackfbr. ⊶ 25210
Kistner Arth., Mech.
Michaelis Erich, Restaurateur
Schmitt Herb., Schlosser
Schott Frdr., kfm. Ang.
Seel Karl, Kellner

43 (E) Rupp Wlh., Metzgerei ⊶ 22248
Bast Oskar, st.g.MaschTechn.
Hahn Rolf, Monteur
Könnicke Inge, techn.Zeichn.
Krüger Wolfg., Dipling.

45 (E) Konsumgen. Karlsruhe eGmbH., Vert.-Stelle Nr. 38
Bamberg Johanna, We.
Beier Anni, We.
Kretzschmar Elisab., DSchneiderin
Kropp Aug., Rundfunktechn.
Mainzer Dr. Vikt., Volkswirt
Michalski Ludw., Arbeiter
Thoma Herb., StbSchaffn.
Thoma Ruth, Werbeatelier
Treiber Charl., DSchneiderei ⊶ 20404
Ziegler Elisabeth, We.

+ Kriegsstr. +

47 u. 49 Fallen aus

51 (E) Bruttel Frdr., Kohlenhdl. u. Autotransp. (Lagerplatz)

53 (E) *Brunisch Arth., RegBauM. u. Architekt, Schirmerstr. 10
Burkart Gertr., We.
Eckner Waltraud, PAsstn.
Keller Ernst, Werbeltr.
Koch Ldw., techn.AbtLeiter
Stark Elisabeth, We.
Temple Ottm. de, MaschTechn.
Thiel M., Textilkfm. ⊶ 24275
Thorwarth Karl, Kesselschmied
Volkmann Else, BkBeamtin
Zeller Frz., kfm.Angestellter

Nr. Linke Seite

55 (E) *Stober Emil Erben, Schwarzwaldstr. 8 (Hvw.: Wlh. Stober, RüppurrerStr. 13)
Dornis Anna, We.
Götz Paul, RegOInsp. iR.
Grimm Eugen, SchreinerM.
Kurz Luise, We., Verkäuferin
Mainzer Willy, El.Ing. ⊶ 26743
Mesch Fritz, Schlosser
Schwertner Karl jun., SchlosserM.
Stankow Lotte, JustAng.
Stehle Wlh., GeschTeilhaber
Sulger Frz., AbtLtr.
Wrobel Joh., Arb.

57 (E) *Auer Gertr., RüppurrerStr. 13 u. *Stober Kuno, Erben, Hirschstr. 164 (Hvw.: Wlh. Stober, Baugesch., RüppurrerStr. 13)
Becker Karl, RegOInsp. aD.
Borcherding Frieda, We.
Boy Fritz, ElektroM. ⊶ 26737
Bress Paula, Frau
Brunner Karl, kfm.Angest.
Deckinger Anna, Rentn.
Fassnacht Wlh., Laborant
Oberacker Anne-Marie, Frau
Roller Erw., städt. Arb.
Roth Minna, BehAng.
Roth Willy, Mech.
Seiler Lydia, We.

59 (E) *Heidt Frdr., Architekt, Erzbergerstr. 21
Bähr Ottok., StSekr.
Berndhäusel Gg., SpkAng.
Hanselmann Hrm., kfm.Ang.
Kober Erw., BbInspektor
Körkel Barb., Rentnerin
Schnebelt Andr., GebrGraph.
Schneider Karl, HallenM.
Thür Luise, Arbeiterin
Voigt Horst, Wirker
Weichselfelder Joh., VerwOSekr.

+ Baumeisterstr. +

Rechte Seite

+ Schloßplatz +

2 (E) *Land Baden-Württemberg (Hvw.: Staatl. Hochbauamt, Schloßbezirk 6)
Zerstört

+ Zirkel +

2a (E) Dorner Marg., We.
Anger Karl, Kraftfahrer
Blum Max, Möbelvertreter ⊶ 26181
Braun Georg, Autosattler
Büchel Karl, Ang.
Dorner Marg., We.
Haberl Sybilla, We.
Haub Franz, Musiklehrer
Kretz Erika, BehAng.
Leiser Gerh., Vikar
Schnaiter Robert, Elektro-Install. ⊶ 27347
Voigt Erich, Fahrradhdlg. u. RepWerkst. ⊶ 20400
Wagner Frdr., Wäschereibesitzer ⊶ 23530
Weigel & Blum, Inh.: Max Blum, Möbelvertretungen ⊶ 26181
Wierzoch Heinz, Dachdecker

4 (E) *Brenninkmeyer C. & A. GmbH., Kaiserstr. 54-56
Zerstört

6 (E) Ade Karl, MetzgerM.
Bauer Karol., OPostsekrn.
Brädle Jos., DrehM. ⊶ 20408
Decker Karl, Rentner
Deris Kurt, Mech.
Dietrich Juliana, We.
Ebert Willi, Beifahrer
Hendler Hch., SchriftsetzerM.
Kastel Ernst, SchreinerM.
Louis Wilhelm, Fotograf
Schmitt Hans, Textilwarengeschäft ⊶ 28405
Siegel Hch., Rentner
Wiedmann Herb., Kfm.
Wilde Willi, Rentn.
Wüst Anna, We.

Wilhelm Müller General-Vertretungen
BÜRO-EINRICHTUNGEN **Büromaschinen**
Karlstraße 34 Fernruf 27080

BLB BADISCHE LANDESBIBLIOTHEK
Baden-Württemberg

MONINGER BIER
anerkannt hervorragend

Nr. Rechte Seite

8 (E) Leonhardt Wlt., Dreher
Braun Alfr., Mech.
Fink Berth., VGenAgentur ⊶ 22312
Karlsruher Motorsportverein i. DMV., ⊶ 22312
Ramster A., Korbw. ⊶ 21073
Rapp Emil, MaschTechniker
Ruf & Co., Grundstücksmakler ⊶ 26291
Ruf Mina, GeschTeilhn.
Ruf Otto, Kfm. ⊶ 26291
Steinbrenner Hch., Feinkostgeschäft ⊶ 21072
Zähle Otto, Lagerist
10 (E) Roßnagel Anton, Arbeiter
Kuhn Peter, Rentner
Ritter Paula, Frau
Roßnagel Regina, Milchgesch.
Stern Irma, We.
12 (E) Ade R., radiotechn. Kfm. ⊶ 25045
Radio-Ade, RadiospezGesch. ⊶ 25045
+ Kaiserstr. +
14 (E) *Vlachos Dr. Ing. Achilles, *Frieda Neumann, We. u. Berta Vlachos
Bader Ferd., VerwAngest.
Bader Rosa, Rentnerin
Felz Emma, Rentnerin
Günther Wlt., Schuhmacherei
Schleipfner Gerda, Kontoristin
Weiland Ida, Frau
16 (E) Tensi Stef., We.
Frentzel Luise, We.
Hähl Eug., HSchneiderei
Hoffner Hch., PolWachtM.
König Emilie, We.
Tensi Frz., Buchdruckerei, Papier- u. Schreibw. ⊶ 25564
Tensi Otto, BuchbinderM. ⊶ 28428 (Hvw.)
Umbeer J. W., Fahr- u. Motorräder (Großhdlg.) ⊶ 28081
+ Zähringerstr. +
18 (E) *Petry Gg., Karlstr. 89
Apparateverk, GmbH., Automatensporthalle
Krüger R. Söhne oHG., Möbelvertretungen ⊶ 28865
Vollweiter Emma, Gaststt. „Zähringer Löwe" ⊶ 23677
Vollweiter Hans, Wirt
18a (E) *Schoch Mechth., Pforzheim u. *Doldt Ferd., Rheinstr. 21
Dürig Hilde, kfm.Ang.
Dürr Willy, kfm.Ang.
Hertling Wilfried, DiplVolkswirt
Karch Frz., Mech.
Köhler Hch., Möbelhdlg.
Kracke Otto, Vertriebsing.
Nauhauser Waltraud, We.
Neubert Henriette, We.
Nillies Willi, MaschArb.
Seider J. G., LebensmGeschäft ⊶ 21476
Steffek Jos., KrimSekr.
Werner Osk., MinRechRat aD.
Ziegler Elise, We.
Hinterhaus
Altenbach Bernh., Arbeiter
Burkart Helm., Glaser
Deimer Karl, Instrumentenwerkst. ⊶ 23730
Eger Adolf, Kaufmann
Greiser Maria, Frau
Martin Wlh., FriseurM.
Seider Josef, Kaufmann
Weicker Lina, We.
Weinacker Rosa, We.
20 (E) Kraus Math., We., Geschäftsfn.
Dürr C. F., GmbH., Textilw.-Großhandlung ⊶ ✱ 22811
Dürr Herta, Pianistin
Öhler Anna, Frau
22 (E) *Willet-Model, Erbengemeinschaft (Hvw.: Lothar Zoller, Kornblumenstr. 6)
Deuchler Ldw., Inh.: Geschw. Deuchler, Milchgesch. ⊶ 26015

Nr. Rechte Seite

Ebert Berta, Frau
Klingler Mart., Arbeiter
Newe Erika, We.
Rauß Annel., Frau
Schweiß Max, Musiker
Willet Paula, Berufsschullehrerin ⊶ 20319
Hinterhaus
Blau Felix, Metallschleifer
Galli Wilhelm, Schreiner
Henning Heinz, VermessZeichner
Henzl Ph., Arbeiter
Krauß Maria, Wwe.
Lehmann Wlt., Kraftf.
Metzinger Else, We.
Müller Leo, SchuhmacherM.
Oehler Bernh., Schreinerei ⊶ 25039
Polzin Wlt. Arbeiter
Sauer Ph., Arb.
Seeger Luise, We.
Tensi Franz, Druckerei ⊶ 25564
24 (E) *Fiebig Leopold, Arzneimittel-Großhdlg., Rudolfstr. 5
Zerstört
26 (E) *St. Vinzentiusverein, Kriegsstr. 49 (Hvw.: Otto Jung, Südendstr. 32)
Bauer Georg, Musikverlag ⊶ 20402
Berger Sonja, Frau
Felleisen Liesel, Rentn.
Kuch Elisab., Frau
Kuhlmann Fritz, Malergesch. ⊶ 21584
Lange Karl, SchuhmM.
Maier Jos. jun., Arb.
Maier Jos. sen., Kraftf.
Nied Wilhelmina, Krankenschwester
Vincentiusverein, Kindergarten u. Nähstube
28 (E) *Jayme Gg., Erben

Haus verwaltet:
Adolf Reimann
Immobilien- und Hypotheken-Makler
Haus- und Grundstücksverwalter
Mozartstraße 5 ⊶ 28880

Becks Jos., Bauarbeiter
Elsholz Margot, Frau
Fischer Frz., kfm.Ang.
Häussermann Anna, We.
Hornung Wrn., kfm.Ang.
Jayme Daniel, SchreinerM. ⊶ 27767
Klotz Emma, We.
Kohler Henri, Wachmann
Kult Elisab., We.
Moser Agnes, We.
Vogel Mina, Frau
Hinterhaus
Braun Otto, Schriftsetzer
Hauser Lina, We.
Hauss Wlh., Rolladenfabrik ⊶ 26237
Heilmann Günter, Mech.
Jäck Emil, StbSchaffn.
Jayme Daniel, Schreinerei ⊶ 27767
Kaiser Wlh., Schriftsetzer
Maurer Alfr., Malerwerkstatt
Minet Maria, Hausgehilfin
Nordwig Wilhelmine, We.
Retsch Wlh., Heilpraktiker ⊶ 23896
Schäfle Rob., VersAngestellter
Schmidt Karl, WaschM.
Siegel Leo, städt.Arbeiter
Walz Joh., Rentner
30 (E) *Krüger Rud., Kornweg 9
Bauer Otto, SchlosserM.
Hinterhaus
Burkart Magdalena, We.
Handrick Waldem., Elektriker
Krüger R. & Söhne, Möbelhandlung ⊶ 28865
Sinning Rolf, Maler

Nr. Rechte Seite

32 (E) Fischer Hrm., Eiskonditorei (Hvw.: W. H. Joos, Schnetzlerstr. 1)
Armbruster Gertr., Frau
Blaho Frz., Hutmacherei
Blaho Maria, We.
Burkhard Frieda, We.
Eichsteller Wilh., MalerM.
Eichsteller Wlh. u. Erich, Malergesch. ⊶ 26288
Enders Friedel, Frau
Gorenflo Willi, Install.
Gossenberger Elis., Frau
Hauss Wlh., Rolladenwerkst. ⊶ 26237
Kauerauf Willy, MalerM.
Kübler Hilda, We.
Lauber Bernh., Hoteldiener
Leitner Adolf, Bäcker
Naturfreundejugend Deutschlands, Landesverb. Baden, Landesjugendltg.
Neu Alfons, Apparatebau ⊶ 27478
Payer Frz., SchneiderM.
Richter Paula, We.
Rittershofer Fritz, kfm.Ang.
Schiel Rud., Arbeiter
Wesch Elisab., We.
34 (E) *Ketterer Wlh., Bierbrauerei Pforzheim
Bührer Lydia, Wirtsch. z. Kl. Ketterer ⊶ 26710
Gugel Fritz, Arbeiter
Haug Luise, We., Obst- u. Gemüsehdlr.
Klautmann Willi, städt.Arb.
Kutterer Kurt, Kraftfahrer
Schappals Lothar, Werkzeugm.
+ Markgrafenstr. +
+ Lidellplatz +
+ Steinstr. +
36 (E) *Badenia Verlag u. Druck AG., Steinstr. 17-21 (Hvw.: Frdr., Schiemer, Amalienstr. 42)
Bad. Volkszeitung ⊶ ✱ 24951
Siebler-Ferry Wrn., Buchhändler
38 (E) *Breyer Ther., Brückenstr. (Hvw.: Jos. Jüngling, Meidingerstr. 10)
Waeldin Rufina, Weinhdlg.
40 (E) *Badenia Verlag u. Druck., AG., Steinstr. 17/21 (Hvw.: Friedrich Schiemer, Amalienstr. 42)
Zerstört
42 (E) Badenia Verlag u. Druck. AG., ⊶ ✱ 24951, Hinterhaus (Hvw.: Frdr. Schiemer, Amalienstr. 42)
(Vorderhaus zerstört)
44 (E) wie Nr. 42
Zerstört
46/48 (E) *Sutor Emil, Bildhauer, Nördl. Hildapromenade 5 (Hvw.: Friedr. Jasper, Englerstr. 5)
Brock Heinz, Kontrolleur
Erlacher Elisab., Frau
Frank Alb., HdlsVertr. ⊶ 22540
Karlsruher Speditionsgesellschaft mbH. ⊶ ✱ 28901
Pfaff Karl, Schuhmacher
Steffelin Eug. v., Abt. Sammelgut ⊶ ✱ 28901
Vater Alb., Schlosser
Welte Eugen, OberM.
Wiederroth Sigm., Arbeiter
+ Kriegsstr. +
Eigentümer von Nr. 50—64: Mieter- u. Bauverein, EttlingerStr. 3 (Hvw. von Nr. 52—62: Alfr. Puschmann, Adlerstr. 52)
50 (Hvw.: Felix Böhler, Adlerstr. 60)
Bamberger Paula, We.
Böhlert Kurt, Techniker
Hahn Hch., RegAmtmann

Nr. Rechte Seite

Hock Erich, BbOInspektor iR.
Hock Dr. Erich, StudAss.
Hurrle Oskar, VBeamter
Klippstein Kath., We.
Klotz Eug., PBetrAssistent
Krüger Ad., Metalldrücker
Sporer Adolf, VerwInsp.
Thome Emil, Fabrikant ⊶ 26198
Walch Anna, We. ⊶ 24011
Weber Robert, Helfer in Steuersachen ⊶ 26861
52 Bierig Hrm., Rentner
Eder Emma, Frau
Fritz Klara, Rentnerin
Haas Camilla, We.
Härde Lina, We., Obst- u. Gemüsehdlg. ⊶ 22110
Hoyer Julie, We.
Kräflig Karl, Bauing.
Morawietz Karl, VerlagsKfm.
Müller Ella, We.
Puschmann Alfr., Schreiner (Hvw.)
Rohner Franz, Elektriker
Schnabel Frieda, We.
Stulz Frdr., RbOInsp. iR.
Wessbecher Maria, We.
54 Bueb Hubert, ElM.
Burkard Cilly, BkAng.
Ehrhardt Gg., kfm.Ang.
Förderer Math., Frau
Friedrich Ldw., Prok.
Gerhart Otto, kfm.Ang.
Härdle Paul, Schaffner
Kasper Frz., TapezierM.
Kübler Leo, Fabrikant
Meier Heinz, StbWagenf.
Scheer Erw., Helfer i. Steuers. ⊶ 20418
Schnurr Wlh., PSekr. aD.
Strohmayer Maria, Frau
56 Dörflinger O., HSchneiderei
Jakob Wlh., MechanikerM.
Kohlbecher Adelfried, Rentn.
List Eberh., StbSchaffner
Litsch Otto, techn.Ang.
Müller Anna, We.
Postweiler Olga, We.
Ritzinger Karl, Kalkulator
Schmich Bertel, We.
Schmich Günter, Konstrukteur
Sebert Jos., StInsp. iR.
Simon Helm., Ing.
Stigler Viktor, DiplIng.
Tensi Frz., SchriftsetzerM.
Weiner Karoline, We.
58 Ball Th., Kaufmann
Barth Hilda, GeschTeilhn.
Barth Lisette, We.
Barth Willi, OForstM.
Bauer Carl, ElKfm. ⊶ 26234
Dolch Ernestine, We.
Fessler Max, BbOInsp.
Schnepf Hrm., Eichinsp aD.
Steidinger Erwin, VersKfm. ⊶ 23958
Wütherich Willi, FriseurM.
Zöller Arthur, BehAng.
60 Biedermann Ad., Ing. ⊶ 26949
Böhler Felix, Rentner
Bürger Elise, We.
Drexler Wlh., Rentn. ⊶ 24071
Elzer Friedel, Unterrichtsltrn.
Euteneuer Gust. Ad., Dipl.Ing.
Grimm Gg., PAmtm iR. ⊶ 20410
Nähring Rob., VerwAng.
Holl Karl, BbOInsp. iR.
Schäfer Karl, Rentner
Senges Günter, PInsp.
62 Eberhard Alb., MechM.
Fischer Jos., Schreiner
Forschner Friedericke, We.
Gerock Elfr., We.
Heizmann Paula, Frau
Mohr Anna, We.
Morstatt Mart., Lokf. aD.
Schick Ldw., PSchaffn.
Stegmann Theod., BuchbM.
Vogel Marie, Frau
Wegele Rudolf, BehAng.

BAUGELD zu 4½% und hohe Steuerersparnis oder jährl. 25 bis 35% Wohnungsbau-Prämie. Guthabenzins 2½%
BADENIA BAUSPARKASSE KARLSRUHE 25 JAHRE
TELEFON 27318

BLB BADISCHE LANDESBIBLIOTHEK
Baden-Württemberg

Karlsruher Eisen- und Stahlhandel G.m.b.H.
Stab- u. Formeisen - Universaleisen - Spezialprofile - Qualitätsstabstahl - Blankmaterial - Schmiedematerial
Qualitätsfeinbleche - verzinkte Bleche - Mittel- und Grobbleche, sowie Stahlbleche in sämtlichen Güten, Formaten und Stärken - Gas- und Geländerrohre - rohe schwarze Schrauben - Unterlegscheiben und Federringe
KARLSRUHE Fautenbruchstraße 49/51 Ruf Sammel-Nr. 3 14 87
Fernschreiber: Nr.: 0782 763 esta karlsruhe

Nr. Rechte Seite

64 (Hvw.: Karl Berton, Meidingerstr. 7)
Adam Wlh., Amtm.
Duttenhofer Maria, BkBeamt.
Folger Edmund, Uhrmacher
Gräßer Wrn., Revisor
Heinzl Ant., PFacharb.
Höpfinger Karol., We.
Huber Gertr., Rektorin
Jörger Otto, Buchh.
Kunz Emilie, We.
Kunz Theob., RegInsp.
Ritschel Fridolin, Blechn.
Schneider Anna, We.
Schneider Theo, Werkzeugm.
Zöller Emilie, Rentnerin

+ Baumeisterstr. +

Agathenstraße

(Daxlanden)
Stadtplan J 7

Beginnt an der Pfalzstr. bei Nr. 66 und zieht südwestlich nach der Turnerstr.

Linke Seite
(Unbebaut)

Rechte Seite

+ Pfalzstr. +

2, 4, 6 Fallen aus

8 (E) Höll Bernh., Goldschmied
Ebernau Karl, Postschaffner

10 (E) Höll Ldw., WerkM.
Anzböck Rud., Schlosser

12 (E) Panitz Günther, Techniker
Höll Wlh., Rentner
Tietgens Carl Siegfr., Zimmermann

12a (E) *Gartenstadt GmbH., Khe.-Rüppurr
Abend Gerh., MetDreher
Erndwein Bland, We. (Hvw.)

+ Salmenstr. +

14 (E) *Greiner Berta, Erben
Ludwig Konrad, Arbeiter

16 (E) *Rastetter Ldw., Agathenstr. 18
Brendelberger Arth., Chem. Reiniger
Franz Mich., Rentner
Gessler Bernh., Arbeiter

18 Rastetter Ldw., Metzgerei ⊶ 51870

20 (E) *Kern Rosl, Moltkestr. 133
Keindorf Hans, Dipl.Ing., Archit.
Schmid Paula, We.

22 (E) *Schieck Gertr., Weisenbach
Friedmann Hilda, Ang.
Pottiez Karl, Schlosser (Hvw.)

+ Zollstr. +

24 (E) Brunner Frieda, We., LebensmGeschäft
Schwall Maria, We.
Schwall Oskar, FriseurM.

26 (E) *Gartenstadt Karlsruhe eGmbH.
Birg Ida, Frau
Ficker Karl, Arb.
Mettra Lina, Frau
Mühl Jos., MetzgerM.
Noé Wlt., Maler
Vogel Odilo, Schlosser
Weick Jos., Rentner

Nr. Rechte Seite

28 (E) wie Nr. 26
Daferner Karl, Amtsbote
Graze Artur, KfzHandw.
Krieg Anna, We.
Lattenmayer Frz., Elektriker
Müller Franziska, We.
Quenzer Rob., Kranenführer
Ziegler Wlh., Schreiner

+ Turnerstr. +

Ahaweg

Stadtplan H 11
Beginnt beim Wildparktor und zieht entlang der Schloßgartenmauer bis zur Mündung der HansThomaStraße in die LinkenheimerAllee
Die Sicherung des Schloßgartens durch Graben und Mauer wurde als „Ahagraben" und „Ahamauer" bezeichnet.

Nr. Linke Seite

1 (E) *Landesfiskus, Domänenärar, Schloßgartengebäude Zerstört

Rechte Seite

2 (E) *Land Baden-Württembg. Staatl. Hochbauamt, Schloßbezirk 6
Staatl. Forstamt, Khe-Hardt ⊶ ✱ 20141 (Staatszentr.)
Burckhardt Ernst, Forstmeister (Hvw.)
Lasser Klara, We.
Mörmann Paul, OForstM.

4 (E) wie Nr. 2
Hügel Jul., SchlosserM.
Kühnle Karl, BetrLtr. (Hvw.)
Lasch Heinz, ElInstall.
Staatl. Fernheiz-, Elektrizitäts- u. Wasserwerk ⊶ ✱ 20141 (Staatszentr.)
Stein Charlotte, Frau
Warth Ther., We.

6 (E) Staatl. Majolika-Manufaktur Karlsruhe AG. ⊶ ✱ 27011
Nohl Paul, Keramiker
Rusovitsch Frz., Keramikbrenner

8 (E) wie Nr. 6
Fabrikräume der Majolika-Manufaktur ⊶ ✱ 27011
Ebner Jos., Brenner
Essig Karl, Former

Akademiestraße

Stadtplan H 11
Beginnt an der HansThoma-Str. bei Nr. 7 und endet an der Hirschstr. bei Nr. 1
1805 projektiert, 1812 eröffnet
Zuerst „Beiertheimer Feldallee" genannt. Nach dem Verkauf des gräflich Langensteinischen Gartens wurde die Akademiestr. über die Karlstr. hinaus verlängert

Linke Seite

+ Hans-Thoma-Str. +

1 (E) Bad. Versicherungsanstalt f. Gem. u. KörperschBeamte, Versorgungskasse ⊶ ✱ 26812 (Hwv.: Emilie Müller, Moltkestr. 17)
Unfallfürsorgekasse der Bad. Versicherungsanstalt für Gemeinde- u. Körperschaftsbeamte ⊶ ✱ 26812
Verband bad. Gemeinden eV.
Zusatzversorgungskasse der Gemeinden u. Gemeindeverbände der Regierungsbezirke Nordbaden u. Südbaden ⊶ ✱ 26812

3 (E) *Land Baden-Württemberg

5 (E) *Hanagarth Joh. Frdr., Waldstr. 10-12
Continental Gummi-Werke, Niederlassung Karlsruhe

7 (E) Rinderspacher Erw. Oberländer Weinstube ⊶ 25066
Bergenthal Lina, Frau
Haas Gg., Industriebedarf u. techn. Vertretung ⊶ 26936

9 (E) Martin Karl, SchreinM. ⊶ 26094
Bless Willi, Schlosser
Freudenberger Fritz, Zementeur

Nr. Linke Seite

Greiser Gust., Sekr.
Kellner Eduard, Dreher
Kleiber Anneliese, Frau
Müller Wilhelmine, We.
Noé Wlh., Glaser
Schulz Anneliese, Frau
Schwerdtfeger Hedwig, Frau

11 (E) *Martin Karl, SchreinM., Akademiestr. 9
Brand Anna, Rentnerin
Clauss Rud., Galvaniseur
Nawratil Ad., Kaufmann
Schmidt Emma, We.
Zimmermann Osk., Schreiner
Hinterhaus
Martin Karl, Bau- u. Möbelschreinerei ⊶ 26094

13 (E) *Koelble Kurt, Buchdr.-Bes., Bahnhofstr. 44 (Vorderhaus zerstört)
Kolbendruck, Druck- u. Verlagshaus Gust. Koelble ⊶ 27398

15 (E) *Koelble Kurt, Buchdr.-Bes., Bahnhofstr. 44
Braun Hlm., Kraftf.
Kolbendruck, Druck u. Verl.-Haus, Gust. Koelble (Büro) ⊶ 27398
Lödel Pauline, We.
Schmidt Alfr., Malergesch., ⊶ 21518
Schmidt Wlt., VerwOInsp.
Schwarz Willi, Angestellter
Spänle Osk., Rentner
Hinterhaus
Brodbeck Frz., Maler
Farrenkopf Wlh., Lackier
Hawel Doris, kfmAng.

17 (E) *Brauerei Schrempp-Printz
Veit Dr. Hrm., Wirtschaftsminister ⊶ 22830

19 (E) *Brauerei Schrempp-Printz, Karlstr. 65
Barth Luise, We.
Kling Anna, Frau
Rieger Karl Frdr., Rentner
Wadskjer Alfr., Artist
Hinterhaus
Hölzer Ad., Rentner
Stolz Edm., Techniker
Stolz Karl, Rentner

21 (E) *Brannath Karl, Geibelstr. 15
Brannath Herb., Bauing., Büro ⊶ 23843
Brössler Mark., Schneiderei
Kornmüller Frdr., StbOWagf. (Hvw.)
Vetter Karl, BetrIng. aD.
Walch Karl, Immobilienmakl.
Hinterhaus
Bachmann Martha, We.
Bauer Hch., Pens.
Fäßer Karl, FeinmechanikerM. ⊶ 21547

23 (E) *Trautwein Emil, Konstanz u. Rüdiger Karl, Schneiderei ⊶ 60730
ABC-Press, Büro ⊶ 25077
Amann Rud., Rentner
Bliß Eugen, Mech.
Dreher Marta, Frau
Meinzer Otto, Herst. chem.-pharm. Spez. ⊶ 22366

25 (E) *Stadt Karlsruhe Zerstört

27 (E) *Stadt Karlsruhe Zerstört

29 (E) *Kleber Philippine, Redtenbacherstr. 10-12
Fäßer Karl, FeinmechWerkst.
Kleber Jos., Nachf., Inh.: Wlh. Müller, Herd- u. Ofengesch. ⊶ 24215
Müller Wlh., Kfm. ⊶ 24215
Weber Pauline, We.

31 (E) *Erbengem. Vikt. Merkle (Hvw.: Passage-Verwaltung)
Brennecke Luise, We.
Heck Emma, We.
Mack Phil., Schriftsetzer
Quicker Max, Kfm. ⊶ 23164

Nr. Linke Seite

33 siehe unter Passage 33

+ Passage +

35 (E) Launer Karl, GeschInh.
Brambach Anna, We.
Durand Hch., Inh. Karl Launer, Tapetengeschäft ⊶ 27315
Kunz Johanna, We.
Rösch Werner, Hotelier ⊶ 21242
Stritt Stephanie, We. ⊶ 23390
Hinterhaus
Flach Wolfgang, Goldschmiedewerkstätte
Hoyer Franziska, We.
Lenz Erwin, Autoschlosser

37 (E) Rapp Karl, Weinprobierstube u. * Rapp Walt., Lahr (Hvw.: Karl Dochat, Ludwig-Marum-Str. 29)
Baumann Hans, Architekt
Baumann Hedwig, We.
Beck Else, Frau
Ehringer Jakob, Arbeiter
Frick Martha, Schneiderin
Godel Gust., Kraftfahrer
Hanekamm Josef, Schlosser
Wolf Hilde, Frau
Ziegler Ilse, D u. HFrisGesch.

39 (E) Schwaibold Karl sen., MetzgerM. ⊶ 26707
Birkenmaier Karl, techn. Leiter aD.
Quicker Herbert, kfm.Ang.
Sauerbeck Lina, Kontoristin
Schlick Frdr., Geschäftsführer ⊶ 25092
Schwaibold Karl jun., MetzgerM.
Schwaibold Karl & Sohn, Metzgerei ⊶ 26707
Vollmer Aug., Arbeiter

41 (E) Schmidt Gust., BäckerM.
Fuchs Luise, Frau
Reimann Hugo, Rentner
Rosen Magd., We.
Roth Dr. Theo, Arzt
Schmidt Frdr., Bäckerei-Café

43 (E) *Brauereiges. vorm. S. Moninger Zerstört

45 Fällt aus

+ Karlstr. +

47 (E) *Schneider Eugen u. Wlh., Ettlingen, Marktstr. 16
Kaufhaus Schneider

49 (E) wie Nr. 47
Kaufhaus Schneider

51 (E) *Kissel Hans, Erben Zerstört

53 (E) *Stadt Karlsruhe Zerstört

55 (E) *Haller Helene, Basel Zerstört

57 (E) *Eheleute F. H. Stoll, Kaiserstr. 158 (Hvw.: F. H. Stoll oHG., Kaiserstr. 158)
Emmerling Erna, We.
Fischer Karl, Dipl.Ing., IngBüro ⊶ 22663
Krauth Herb., Bauing.
Pulzer Elisab., Kontoristin
Rittershofer Anna, Frau
Sack Hrm. Karl, jurist.Fachbuchhdlg. u. Antiquariat ⊶ 22678
Ueberle Julius, Kfm.
Wulf Bernh., Fahrradgesch.
Wulf Helene, Geschäftsfn.

59 Fällt aus

+ Douglasstr. +

61 Gehört zu Douglasstr. 10

63 (E) *Mochel E., Nelkenstr. 23
Haberstroh Ad., Ing.
Häring Franziska, We.
Hoffmann Agathe, We.
Horzel Bernh., Kraftf.
Kaiser Bernh., BehAng.
Schwarz Emma, We.
Stückrath Willi, Kfm.

Autoglaserei Spiegelbeleganstalt Glasschleiferei mit Sandstrahlgebläse Ladeneinrichtungen **Joh. Rüger** Schützenstr. 57 Fernruf 24264

BLB BADISCHE LANDESBIBLIOTHEK Baden-Württemberg

Holz- und Bautenschutz Ruf 3-1-2-3-4
A. Springer, Ettlinger Straße 51

Nr. Linke Seite

65-67(E) *Giacomelli Elisab. u. Aug. Schaier
Brandenstein Bernh. Freiherr v., Architekt
Hatzner Leonh., PSchaffner
Karcher Erwin, Dipl.Ing.
Kiessling Artur, Ang.
Konarsky Benno, techn.OPInsp.
Krupp Kraftfahrzeuge Karlsruhe GmbH. ⊶ 26892
Läuger Emil, PFacharb.
Liske Emma, We.
Liske Werner, PAng.
Mamsch Frieda, PSekrn.
Martin Wlh., Materialverw.
Mündörfer Karl, Postschaffner
Nietrug Alfr., PBeamter
Noreisch Otto, Werbefachm.
Prahl Gertr., We.
Schröder Ewald PBeamter
Wessel Irmgard, We.

69 (E) *Die Christengemeinschaft, Stuttgart (Hvw.: Frdr. Schaufelberger, Mannheimer Str. 96)
Die Christengemeinschaft (Gemeinde Khe.) ⊶ 21168
Gisevius Eva, OSchullehrn. iR.
Gisevius Martha, We.
Hartmann Frdr., GeschTeilh.
Hohaus Paul, SchreinerM.
Hohenbild Hedw., GeschTeilhn.
Köbele Emilie, We.
Lang Erwin, Pfarrer ⊶ 21168
Spieß Leonie, OPSekrn.
Wilsser Hdw., Frau

71 (E) *Gröbel E., Weltzienstr. 24
Bremaphot-Biedebach & Co., Photogroßhdlg. ⊶ 20200
Höflich Margarete, We.
Witte Ernst, Gaststt. Fuchsbau ⊶ 26666

73 (E) Peitzmann Franz, Kfm. ⊶ 23370
Beerhorst Curt, Kfm.
Bremaphot-Biedebach & Co., Photogroßhdlg. ⊶ 20200
Grüllenbeck Siegfr., BbInsp.
Grüner Erich, Schlosser
Heyduck Martha, We.
Krotz Frdr., kfm. Ang.
Pfründer Sofie, We.
Schmidt Berta, Rentn.
Seutemann Gg., Glaser

75 (E) *Peitzmann Martha, Akademiestr. 73
Belzner Wolfg., RundfMech.
Jost-Westendorf Jos., Kellner
Kern Gustav, RundfMechM.
Martin Eug., KfzElektr.
Thiery Ottilie, We.
Till Ernst, sen., Kfm.
Werner Rud., Opernsänger
Zander Marie, Frau

+ Hirschstr. +

Rechte Seite

+ Hans-Thoma-Str. +

2 Zählt zu Hans-Thoma-Str. 7

4 (E) *Land Baden-Württemberg (Hvw.: Staatl. Liegenschaftsamt Karlsruhe, Kreuzstr. 1)
Amtsgericht Karlsruhe ⊶ 20141 (Staatszentr.)
Frauengefängnis Karlsruhe ⊶ 20141
Mössner Martha, OWachtMn.

6 (E) u. Hvw. wie Nr. 4
Amtsgericht Karlsruhe ⊶ 20141
Schlichter für Wiedergutmachungssachen beim Amtsgericht Karlsruhe ⊶ 20141
Kuhn Friedrich, Justizbeamter

8 (E) u. Hvw. wie Nr. 4
Amtsgericht Karlsruhe ⊶ 20141
Eibler Karl, JustBeamter
Stumm Karl, JustOWachtM. iR.

Nr. Rechte Seite

10 (E) *Erbengem. Geschw. Rochlitz
Binder Wlh., Mechaniker
Rochlitz Jos., ORbRat iR.
Rochlitz Viktor, Dipl.-Landw. (Hvw.)
Schneider Anna, We.
Schneider Herb., HVertr.
Waaser Ldw., städt.Ang.
Zeis Franziska, We.

12 (E) Schwamberger Bertl u. Anna
Schwamberger Anna, Lebensmittelgesch. ⊶ 27337
Schwamberger Bertl, Fachtanzschule ⊶ 27337
Hinterhaus
Vogel Hch., Rentner

14 (E) Schölch Gg., BlechnM. ⊶ 24139

Haus verwaltet: Firma
Rudolf Spitz
Hausverwaltungen
Immobilien
Schillerstraße 27 ⊶ 23428

Anton Frz., IndKfm.
Brandauer Anton, Ang.
Schwartz Artur, HdlsVertr.
Teuffel v. Birkensee Ebhd., Ang.
Hinterhaus
Boeuf Hch., Pförtner
Schölch Gg., Blechnerei ⊶ 24139

16 (E) *Hornung Marg., Frau
Bieg M. & Co., Inh.: Karl Lindegger, Kunsthdlg., Vergolderei ⊶ 27416
Erbstösser Fritz, Vertreter
Gutermann Luise, We.
Hornung Karl Hrm., Ing. ⊶ 20315
Korn Dietrich, Dipl.Ing.
Lindegger Karl, VergolderM. ⊶ 27416
Hinterhaus
Abendschön Aug., Vertr.
Behn Klara, Frau
Bickel Frieda, We.
Burkart Art., HdlsVertr.
Gemeinde Christi
Glinsky Karl, Bundeswehrang.
Rieger Oskar, BkBeamt. iR.
Schmidt Mina, Rentn.

18 (E) Hahn Luise, Priv.
Brehm Ottilie, AbtLtrn.
Hahn Luise, Frau
Lehmann Karl G., Graveranstalt ⊶ 21106
Mesnar Rud., Ang.
Stutz Alfr., Kraftf.
Hinterhaus
Brückel Karl, Orthopäd. Werkstatt ⊶ 24609
Hamburger Ldw., LackierM.
Kropphofer Jos., Rentner
Lemberger Franz, Zimmerm.
Müller Wilhelmine, Frau
Sutter Lilly, Frau

20 (E) Baumann Klara, GeschIn. ⊶ 23866
Grahm Pauline, We.
Härtter Maria, Heißmangel u. Mietwaschküche
Hoch Amalie, We.
Millot Alex., Rentner
Reinhardt Lisette, Frau
Hinterhaus
Baumann Karl, LebensmGroß- u. Einzelhdlg. ⊶ 23866

22 (E) Fink Anna u. Finck Ed., BlechnM. ⊶ 21637
Dahringer Aug., Schuhmacherei
Finck Aug., DrechslerM.
Finck Karol., We.
Merkel Alb., Brauereiarbeiter
Hinterhaus
Finck Aug., Drechslerei u. Holzverarb. ⊶ 26780
Finck Ed., Blechnerei u. InstallGesch. ⊶ 21637
Nosowicz Josef, Arb.

Nr. Rechte Seite

24 (E) Engelhardt Rosa, We. ⊶ 25575
Kohlhammer Rich., Rentner
Lampert Jak., Mützenmacher
Sommer Joh., FriseurM.
Zahn Olga, We.
Hinterhaus
Engelhardt & Bauer, Buchdruckerei ⊶ 25575
Bickel Alb., Masch.Setzerei ⊶ 27359 (Betrieb)
Ludwig Luise, Bügl.
Schäfer Mart., RevDreh.

26 (E) *Hardock Ernst, Erben
Adler Max, ElMont.
Crocoll Karl, Färberei ⊶ 22232
Fichtner Dr. Gerolf, prakt. Arzt u. Geburtshelf. ⊶ 25453
Grunz Frdr., MalerM.
Knöpfle Alb., Rentner
Müller Ella, We.
Nagel Anneliese, We.
Schultz Wolfg., Arbeiter
Ziegler Rich., Zahnarzt (Praxis) ⊶ 26703
Hinterhaus
Hardock Emmy, Buchhn.
Schirrmann Hans, Mont.
Schöpflin Hans, Kunstmaler
Winkler Wlh., Kunstmaler, Gemälderestaurat. ⊶ 22062
Ziegler Rich., Zahnarzt (Wohng.) ⊶ 26703

28 (E) *Bitzer Erna, Mindelheim
Fuggerstr. 10 (Hvw.: Rosa Wipfler, Frau)
Büchle E., Inh.: Fr. Uehlein, Kunsthaus (Werkst.)
Eisele Frz., BehAng.
Hähnel Elsa, We.
Hartenstein Th., kfm. Ang.
Maier Erw., Zollinsp.
Merkel Sofie, Frau
Renz Elise, Rentn.
Volkhart Herb., Ing.
Wipfler Leop., OMaschM.
Hinterhaus
Brand Ad. & Co., Raucherutensiliengroßhdlg. ⊶ 27621/22
Diem Wlh., Rentner
Niederle Frz., Sattler
Raupp Th., Rentner

30 (E) *Brauerei Printz Zerstört

32 (E) Dehn Luise, We.
Bischof Kurt, Milch- u. LebensmGesch. ⊶ 27431
Bischoff Wlt., RegOBauinsp.
Krauß Rich., Gärtner
Laidig Frdr., Kraftfahrer
Steinmetz Luise, We.
Weber Sim., Autolackierer
Hinterhaus
Horack Math., Rentner
Klingele Frdr., Rentner
Kohl Phil., PBetrAsst.
Lehmann Luise, We.
Oexle Wlh., ElWerkst. ⊶ 30359
Raupp Ldw., Rentner
Rosbach Konr., Schuhmacherei

34 (E) Bruder Wlt., Malergesch. (Werkstatt) ⊶ 22476
Bartsch Alfr. u. Stiewing Wlt., RechtsanwBüro ⊶ 24152
Böge Hans-Hrm., Wäscherei ⊶ 28960
Bruder Cäcilie, We.
Kuhn Rudi, Leder-Sportbekleidung ⊶ 24335

36 (E) *Bad. Komm. Landesbank
Clauss Erw., HausM.
Enzmann Rob., KfzHandw.
Kaiser Joh., Kraftf.
Kögel Wlh., HausM.
Lippe Marg., BkAng.
Mayer Kurt, Kraftf.

+ Karlstr. +

38 (E) *Industrie- u. Handelskammer, Lammstr. 15-17 Zerstört

Nr. Rechte Seite

40 (E) Verband Bad. Wohnungsunternehmen e. V. ⊶ 28877
Bad. Kunstgewerbeverein eV., Sitz Karlsruhe ⊶ 24165
Lesezirkel Daheim, Rich. Ganske ⊶ 24396
Link Jos., Kraftf.
Störk Hch., RegBauamtm. i.R. Geschf. d. Bad. Kunstgewerbevereins e.V., Khe. ⊶ 24165
Woll Max, Textilgroßhdlg. ⊶ 27286

42 (E)Pfenninger Hch., Kfm. ⊶ 21631
Bacher Reinh., Mech.
Brenneisen Mina, We.
Pfenninger Liselotte, Lebensmittelgeschäft ⊶ 21631
Sturm Rud., Kraftf.
Witzemann Herm., MechM.
Wolf Arnold, Bäcker
Woter Beatrice, Frau

+ Douglasstr. +

44 (E) *Reinhold Wilhelmine, Erbengemeinschaft (Hvw.: Albert Kessler, Erzbergerstr. 7)
Denzler Emilie, We.
Fugger Frdr., Maßschneiderei. ⊶ 22802
Groß Ed., Rentner
Horldt-Karle Johanna, Frau
Imhof Ad., Pensionär
Pallmer Eug., StbOWagenf.
Treutle Alfr., Polster- u. DekorWerkst. ⊶ 23229

46 (E) Ostertag Karol., Frau
Flach Elise, Friseurgesch.
Frohmayer Artur, Rentner
Hölzer Gisela, We.
Ostertag Frz. KrimOSekr. iR.
Schubert Helene, We.
Thür Elli, GeschInhn.
Thür Wlt., Vertr.

48 (E) Bau Rud., Milchhdlg.
Huck Wlh., Rentner
Kraut Elsa, Hausnäherin
Schwab Paula, Bügelgeschäft
Westermann Hannelore, Frau

+ Hirschstr. +

Alberichstraße

Stadtplan H 9
Straße auf dem Seldeneckschen Feld, zwischen Lohengrin- u. Tristanstraße
Nach dem Zwerg Alberich aus der Nibelungensage benannt

Linke Seite

3 (E) wie Nr. 5
Bulla Ewald, PFacharb.
Graf Ludwig, OPRat
Mahler Olga, PAng.
Preusker Traude, Sekrn.
Wegner Fritz, PAng.

5 (E) GEWAG, Gemeinn. Wohnungsbau AG. ⊶ 50215/16

Rechte Seite

+ Tristanstr. +

8 (E) wie Nr. 5
Bruder Hrm., IndustrieKfm.
Egetenmeier Gretel, Frau
Gruber Otto, VerwSekr.
Hodapp Ad., VermOInsp.
Kaspar Josef, VerwAng.
Köhler Erika, We.
Krachten Walt., Baumeister
Lutz Gottliebin, We.
Müller Maria, Frau
Zimmermann Gerh., PolBeamt.

10 (E) wie Nr. 5
Keller Gertr., We.
Kraus Phil., We.
Lampert Wlt. A., Autoverleih ⊶ 53315
Mangold Willi, PolBeamter
Müller Ldw., RegInsp.

Wilhelm Müller General-Vertretungen
BÜRO-EINRICHTUNGEN
Karlstraße 34 Fernruf 27080
Büromaschinen

BLB BADISCHE LANDESBIBLIOTHEK
Baden-Württemberg

FERNSCHREIB-NR. 0782/670

ANNONCEN-EXPEDITION
KRAIS
WERBEGES. M. B. H
KARLSRUHE · WALDSTR. 30
TELEFON ✱ 23544

vermittelt eilige Trauernachrichten, Personalanzeigen von Behörden, Firmen und Privat zu Verlagspreisen an alle Zeitungen des In- u. Auslandes.

Nr. Rechte Seite

Palatini Amadeo, RegOBauinsp.
Sass Eugen, RegAngestellter
Schucker Amalie, We.
Schucker Wlt., Kfm.
Westermann Sofie, We.
Wiede Marg., We.

12 (E) wie Nr. 5
Geuenich Elfr., Frau
Haeuser Lotte, Kontoristin
Hauer Frz., KrimKommissar
Kleber Emil, techn.OSekr.
Kollmar Joach., Revisor
Kollmar Leonie, We.
Krempel Auguste, Rentn.
Krempel Ferd., Rentner
Krempel Julie, Rentn.
Kuhm Wrn., PolM.
Weckenmann Wlt., HLehrer
Zizmann Fritz, HptKommissar
⊶ 53314

+ Lohengrinstr. +

Albring

Stadtplan J 7

Weg, südlich der Alb. bei der Appenmühle

1 (E) *Knebel Jos., Metzger, DaxlanderStr. 61
Zeil Dr. Hans, pr.Arzt
⊶ 51101
2 (E) Becker Willi, HdlsVertr.
⊶ 53354
Pohl Dr.Ing. Helm., Fbrkt.
⊶ 52721
3 (E) *Kohm Eugen, Ettlingen
10 (E) Höll Rud., PInsp.
Deissler Wrn., kfmAng.
Ockel Bernh., VerwOSekr.
14 (E) * Wolfart Helm. u.
* Merz Elfr.
Merz Aug., ORangAufs. iR.
Wolfart Paul, kfmAng.
17 (E) Wuster Hugo, Werkzeugm.

Albtalstraße

Stadtplan K L 11

Zieht vom Kolpingplatz am Albtalbahnhof vorbei bis zur Ettlinger Allee
Das Albtal erstreckt sich von Herrenalb in nördl. Richtung bis Ettlingen

Linke Seite

+ Kolpingplatz +

1—5 Bauplätze
7 (E) *Bad. VersAnst. f. Gem. u. KörperschBeamte (Hvw.: Emilie Müller, Moltkestr. 17)
Bender Else, StudRätin iR.
Bender Emil, Professor iR.
Eiselin Elisab., We.
Füchsel Alma, Rentnerin
Häfele Fritz, Malergesch.
⊶ 31925
Hemberger Sonja, We.
Heuß Lieselotte, Sekrn.
Illius Fritz, Geschf. ⊶ 28303
Nuss Karl, Dir.
9 (E) u. Hvw.: wie Nr. 7
Ehinger Fritz, Fabrikant
Feßler Leopold, Heizer
Schneider Martha, We.
Schneider Paul, Redakteur
Söhner Emil, PAsstaD.
Walzer Paul L., IngBüro
⊶ 31524
Weichert Erich, Ing.
⊶ 30992
Winkler Dr. Karl, LGRat
⊶ 31237
Wolf Peter, Landwirt
Zinsmaier Dr. Paul, Staatsarchivdirektor
11 (E) Lederle Wlt., Helf. i. Steuers. ⊶ 31276
Bekir, Zeitschriftenvertrieb
⊶ 30984
Brezina Moritz, Rentner
Kohlenbecker Dr. Otto, OrgDir. ⊶ 31877
Kotzur Günther, kfm.Ang.

Nr. Linke Seite

13 (E) Waltz Erich sen., GeschInh.
⊶ 31254
(Hvw.: F. H. Stoll oHG., Kaiserstr. 158)
Storm Carl, Ang.
Waltz Erich jun., Geschf.
⊶ 31161
13a (E) Hornung Wlh., Kfm.

+ Beiertheimer Allee +
+ Ebertstr. +

Eigentümer von 15-21: Flüchtlings-Baugenossensch. Stuttgart (Hvw.: Walter Gehrke, Ebertstr. 7)

15 Broniatowski Max, Kfm.
Handke Wlh., Herde, Öfen,
⊶ 31942
Hippler Frz., Bohrer
Hippler Siegfr., Arbeiter
Jesek Charl., We.
Mock Erhard, Schlosser
Pospischil Apollonia, We.
Reppert Susanne, Frau
Rotter Guido, Vertretungen
⊶ 31412
Scholtissek Elsb., Rentn.
Spittel Gerh., Tankwart
Zachmann Erh., Schneiderei
Zachmann Joh., SchneiderM.
Zipser Wlh., Rentn.
17 Bienert Joh., OPSekr. aD.
Dunkel Arnold, Uhrmacherei
Franke Alfr., UhrmacherM.
Grasselli Rosa, We.
Grepp Paul, InstallM.
Hofer Paul, Kraftf.
Langer Maria, We.
Luderer Alois, Ang.
Marksteiner Mart., Autolackierer
Miosge Elfr., We.
Nissel Amand., techn PInsp. aD.
Richter Marie, We.
Schindler Emma, We.
Schlösinger Kurt, Werkzeugschlosser
Schmauke Alice, Frau
Strentzsch Gustav, PolM. iR.
Wittmann Adam, Schlosser
19 Belzner Otto, RegOInsp.
Berninger Josefine, We.
Donschikowski Helm., FernmHandw.
Gehrke Kurt, VerwSekr.
Golembski Josef, Kraftf.
Hofmann Kurt, Kfm.
Jiraut Otmar, BäckerM.
Jung Hch., Kfm. ⊶ 30586
Kakerow Gg., Rentner
Kamenz Julian, Ing.
Kandler Konr., städt. Ang.
Kiehling Manfr., MaschBauM.
Philipp Elisab., We.
Schäfer Gerh., Vorarbeiter
Splitt Clemens jun., Dieselokführer
Splitt Clemens sen., Rentner
21 Bartunek Dr. Karl, RegRat.
⊶ 25838
Buchta Dr. Eugen, Rechtsanw.
⊶ 31377 (Wohn.)
Enzmann Josef, Stricker
Goldberger Gertrud, We.
Gyarmaty Adam, WagnerM.
Heinrich Wlt., Arbeiter
Henn Hrm., Händler
Kopriwa Hch., Anreißer
Kreis Anni, Frau
Lang Frz., JustInsp.
Mahler Joh., Maurer
Mahler Pauline, We.
Manko Karl, Ang.
Miedonski Hedwig, We., Krankenschw.
Müller Adele, We.
Schleizer Martha, Rentn.
Senwitz Josef, Landwirt
Tennert Otto, Dreher
23 (E) *BP, Benzin- u. Petroleumsges. Mannheim, P 5, 1-4
Geldmacher Günther, Tankstelle ⊶ 31603

+ Victor-Gollancz-Str. +

Nr. Linke Seite

79 (E) *Deutsche Bundesbahn
Fritz Lothar, techn.BbOInsp. (Hvw.)
Hörrle Ernst, Kraftf.
Kantine Hauptbahnhof
⊶ 30814
Sayer Otto, Wirtschaftsführer
Weber Werner, BbORat
79a (E) *Deutsche Bundesbahn
Personalbüro der BbDirektion
Signalmeisterei Karlsruhe
81 (E) *Deutsche Bundesbahn
Frank Art., Signalwerkführer
Hernichel Erhard, FernmWerkf.
Klein Joh., BbORottenf.
Neumann Aloisia, We.
Oestreicher Ant., Signalwerkf.
Windbühl Ldw., OSignWerkM. (Hvw.)
81a (E) *Deutsche Bundesbahn
Kußler Leop., TelWerkf. (Hvw.)
Pittroff Rich., Mech.
Schlindwein Leop., techn. BbAmtmann

+ Eisenbahnstr. +
+ Ettlinger Allee +

Rechte Seite

+ Kolpingplatz +

2 (E) Kath. Gesellenverein e.V.
Kolpinghaus Hospiz
⊶ ✱ 31435
4 (E) u. Hvw.: wie Nr. 7
Bolg Maria, Priv.
Flachs Günth., IndVertr.
⊶ 31406
Heck Hilde, Frau
Herrmann Rob., Vers.Kfm.
Herzog Johanna, Frau
Lippelt Erw., Kfm.
Pfeuffer Helm., Metalldreh.
Reinhardt Udo, Musiker
Remmler Josefine, We.
Sachs Sonja, Frau
Schäfer Jos., RevisAmtm.
Schmidt Otto, VerwOInsp.
Vos Dr. Hilde, StudRätin
⊶ 31432
Weiß Hilaria, We.
Weiß Julius jr., Kaufmann
6 (E) u. Hvw.: wie Nr. 7
Brökelmann-Schüring Gerh., Dipl.Ing. u. IngBüro
Herdrich Kurt, Kfm.
Killes A. u. W., Malergesch. ⊶ 30979
Lorenz Christ., BkDir. aD.
⊶ 31174
Meyer Dr. Wolfg., LGDir.
Schweigler Wolfg., Dipl.Ing.
Wachter Hilda, HdlgsBevollm.
Wiesenäcker Hans, Dipl.Ing.
8 (E) u. Hvw.: wie Nr. 7
Beffert Erwin, RegAmtm.
Fellenz Anna, Frau
Fisch Frieda, We.
Hofheinz Hrm., JustSekr.
Joras Amalie, We.
Kugel Gg., Handelslehrer
Lang Hugo, Raumgestalter
Salewski Wlt., Reisender
⊶ 32119
Schieler Emma, We.
Schieler Ursula, Lehrerin
10 (E) *Herrmann Erwin, Erbprinzenstr. 33

Haus verwaltet:
Wurm & Co.
Fachgeschäft für Immobilien
Erbprinzenstraße 33 ⊶ 25620

Chmielinski Thom., VermTechn.
Dragorius Ruth, Frau
Flory Dr. Gerh., Zahnarzt
⊶ 32538
Geigenfeind Rita, Frau
Henkel Trudel, Frau
Hepp Wlt., Techn. ⊶ 30236

Nr. Rechte Seite

Kempf Chr., Kfm.
Knoch Ferd., Rentner
Lepique Helm., Assessor
Müller Oskar, Ang.
Seubert Wlt., Ang.

+ Welfenstr. +

12 (E) *Mann Julie, Weil im Schönbuch, Bahnhofstr. 54
Knäpper Alfr., kfm.Ang.
Monshausen Klaus, Kfm. (Hvw.) ⊶ 31011
Staudenmaier Alfons, Ing.
14 (E) *Krämer Aug., Ing., Wallisellen b. Zürich
Zerstört
16 (E) *Mann Julie, Weil
Zerstört

+ Beiertheimer Allee +
+ Ebertstr. +
+ Marie-Alexandra-Str. +

78 (E) Deutsche Bundesbahn, Fernmeldemeisterei
⊶ 30801, Nebenst. 480
Schröder Hch., FernmWerkM.

+ Dammerstockweg +
+ Ettlinger Allee +

Albuferstraße

(Beiertheim)
Stadtplan J 9, K 9, 10
Zieht in nordwestlicher Richtung an der Alb entlang bis zum Kühlen Krug
Die Alb entspringt im Württembergischen bei der Teufelsmühle, zieht durch das Albtal, an Ettlingen, Karlsruhe, Mühlburg, Knielingen vorbei und vereinigt sich nach einem Laufe von 10—11 Stunden durch Altwasserarme mit dem Rhein

Rechte Seite

+ Neubruchweg +

2 (E) *Stadt Karlsruhe
Mall Josefine, We.
4 (E) *Stadt Karlsruhe
Klein Mich., Autotransp.
⊶ 30607
4a (E) *Stadt Karlsruhe
Gramlich Joh., Arb.
6 (E) *Stadt Karlsruhe
Bissinger Helm., WerkzDreh.
Schmitt Hans, Dachdecker
8 (E) *Stadt Karlsruhe
Ludwig Gerhard, SaunaM.
10 (E) *Stadt Karlsruhe
Feger Karl jun., Lokf.
12 (E) *Stadt Karlsruhe
Dörflinger Jos., Schneider
Lauer Herb., Install.
14 (E) *Stadt Karlsruhe
Bohner Frz., Arbeiter
Bohner Jos., Rentner
Koch Luise, Frau
16 (E) *Stadt Karlsruhe
Kiesecker Frz., MaschSchloss.
18 (E) *Stadt Karlsruhe
Fähser Elsa, We.
Hetzger Max, Kraftf.
Hoffmann Karl, Arbeiter
Nossek Else, Frau
Pluta Peter, Arbeiter
Reiser Leonh., Arbeiter
Sack Zita, Frau
Wittmann Karl-Heinz, Arb.
20 (E) *Stadt Karlsruhe
Adamski Albert, Mech.
Fetzner Elfriede, Frau
Häus Liselotte, Frau
Holzwarth Emil, Gürtler
Lascuk Demitri, Kfm.
Schulz Johs., Hdlr.
Schumann Sofie, Frau
22 (E) *Stadt Karlsruhe
Bertsche Günther, Bauarb.
Hermann Gg., Parkettleger
Pesch Erich, Uhrm.
Rittershofer Liesel, Frau
Stajszczak Lina We.

Badische Beamtenbank e.G.m.b.H.
Waldstraße 1 Fernruf ✱ 24971

BLB BADISCHE LANDESBIBLIOTHEK
Baden-Württemberg

Die gute HAID & NEU Nähmaschine
SEIT 1860

Nr. Rechte Seite

24 (E) *Stadt Karlsruhe
Fischer Wlh., HSchneider
Herzog Mina, Frau
Kern Oswald, Schmied
Kowalski Florian, Kraftf.
Reuter Erich, El.Install.
Reuter Mina, Frau
Scheppers Jos., Artist
Sick Else, Frau
Steger Emil, Arbeiter

26 (E) *Stadt Karlsruhe
Gilbert Alfred, Rentn.
Kuckling, Franz, Händler
Neugebauer Gertr., Frau
Rath Siegfr., Arb.
Rittmann Ldw., Schuhm.
Seifried Herbert, Maler
Weiser Wlt., Arbeiter

28 (E) *Stadt Karlsruhe
Huck Heinz, Hdlr.
Lichtenfels Elisab., Frau
Lichtenfels Emil, Arb.
Porkony Stefan, Arb.
Rebstein Friedrich, Fuhrm.
Schlismann Joh., kfm.Ang.
Stoll Artur, Arb.

30—56 Nicht bebaut

58 (E) Velten Osk., Gärtnerei

62 (E) Bittl Xav., Former

68 (E) Burz Thekla, We.
Marz Ed., Buchh.

98 (E) Merz Frieda, We.
Schweinfurth Helm., Ang.
Treiber Hans, AutorepWerkst.

Albwinkel

(Bulach)
Stadtplan L 10
Hier wendet die Alb aus südl. in westl. Richtung

Linke Seite

+ Weiherfeldstr. +

3 (E) *Stadt Karlsruhe
Kiefer Wlh., ElMonteur
Pfizenmaier Karl, Kfm.

5 (E) *Pfizenmaier Alfr. u. andere
Hornung Arth., Metallgroßhdlg. ⊶ 32178 (Hvw.)
Link Rosa, Frau

Alemannenstraße

Stadtplan K 10
Zwischen Elisabethenplatz und Ebertstr.
Nach dem germanischen Volksstamm der Alemannen benannt
(Nicht bebaut)

Allmendstraße

(Rüppurr)
Stadtplan N 11
Zwischen LangeStr. 67/69 und RastatterStr. 116
Allmend = Gemeinbesitz der Ortsbürger einer Gemeinde an Wiesen, Äckern u. Wald

Linke Seite

+ Lange Str. +

1 (E) Blattert Wlh., Gärtn.
Kuch Bernhilde, Frau
Treiber Wlh., AbtLtr.
Vogt Lina, We.

3 (E) Furrer Pauline, We.
Furrer Paul, PSekr.

+ Pfauenstr. +

5 (E) Furrer Karl, Schlosser
Scheurer Alb., HausM.

7 (E) Constantin Emil, Landwirt
Hochmuth, Ldw., jun., Schlosser

9 (E) Schäfer Frdr., Schlosser
Scheib Lina, Frau

11 (E) Kiefer Lina, We.
Eberhard Bernh., WerkM. aD.
Günther Rud., Eisenbahngeh.
Zehender Gotth., MalerM.

Nr. Linke Seite

13 (E) Friebolin Karl sen., Dachdeckergesch. ⊶ 31593
Binkert Max, Helfer i. Steuers. ⊶ 31591
Dachdecker-Innung Karlsruhe ⊶ 31593
Korts Anna, OPSekrn. aD.
Kron Christine, We.

15 Bauplatz

+ Riedstr. +

17 (E) Schaudt Frieda, We.
Schott Jos., Buchhalter

19 (E) Müller Hilda, Maschinenarbeiterin
Hupf Alb., Schlosser

21 (E) Conrath Herm., Landw.
Conrath Frieda, Rentnerin
Kirsch Lukas, Rundfunkmech.
Schmidmayer Aug., Arb.
Tischer Wlh., Schrein.

23 (E) Heine Ldw., städt.Arb.
Heine Anna, We.

25 (E) *Xander Robert, LangeStr. 107
Fischer Christoph, OFeuerwehrmann
Hölzer Theod. jun., Schleifer
Kiefer Luise, We.
Rössler Karl, OFeuerwehrm.
Szymborski Luise, We.

Hinterhaus

Baldas Anna, Wäscherei
Steiert Heinrich, Bau- u. Möbelschreinerei ⊶ 32092

27 (E) *Fischer Oskar, RastatterStr. 98
Kiss Martha, We.
Ruff Paula, Rentn.
Wild Marie, We.
Wrede Helm., Arbeiter

+ Nikolausstr. +

29 (E) Furrer Luise, We.
Constantin Helm., Schreiner

31 (E) Glockner Paula, We.
Gültling Ad., Dreher

33 (E) *Glockner Emil, Erben
Göttmann Heinrich, Bürogeh.
Mohr Karl, Rentner (Hvw.)
Schmid Karl, FriseurM.
Seubert Philippine, Frau

35 (E) Graf Elise, Beiköchin
Knodel Hildeg., Frau
Kuhm Adolf, Buchdrucker

37 (E) *Furrer Luise, Erben
Bell Peter, Landwirt
Bischoff Albert, Metzgerei ⊶ 31013
Jugel Otto, BbAng.

+ Rastatter Str. +

Rechte Seite

+ Lange Str. +

2 (E) Theilmann Erwin, KüferM., Obstkelterei

4 (E) Scheurer Emil, Hausdiener u. Scheurer Frdr., Schreiner

6 (E) Fischer Ldw., Rentner
Fischer Marie, Frau
Tischer Otto, Heizer

8 u. 10 Bauplätze

12 (E) Funk Albert, Handelsvertreter ⊶ 31796
Wehmer Maria, Priv.

14 (E) Fischer Ilse, We.
u. Müller Friedel, Frau
Müller Hans, PolWachtM.

16 (E) Schlotzer Wlh., Rentner
Schlotzer Karl, Arb.

18 (E) *Conrath Emil, Tulpenstr. 22
Sailer Wlh., städt.Arbeiter
Schelling Gustav, BehAng.
Schödle Emil, Schlosser

20 (E) Väth Ldw., InstallM., ⊶ 30708
Drott Emma, DSchneiderin
Kinker Josef, städt.Arbeiter

Nr. Rechte Seite

22 (E) *Dres Karl, SchuhmM., Rosenweg 47
Dres Franz, MaschArbeiter
Sammet Frdr., Schneiderei
Hinterhaus
Dres Karl, SchuhmWerkst.

24 (E) *Walderich Johann, Erben
Truschka Max, Maurer
Walderich Else, Frau
Waldner Jak., Schneider

26 (E) *Lipp Wlh., RastatterStr.60
Huppert Stefan, Schlosser
Liebel Rosa, Frau
Lipp Wlh., VKfm.

28 (E) Kiefer Frdr., Schuhmacherei
Hochmuth Otto, SchreinerM.
Weber Kurt, Angestellter

30 Bauplatz

32 (E) Velten Wlh., Postsekr.
Grimm Rudolf, Musiker

34 (E) Frietsch Karl Anton, RegAmtm. aD.
Podszuweit Lieselotte, Buchhn.

+ Rastatter Str. +

Alte Karlsruher Straße

(Durlach)
Stadtplan J 15, 16
Beginnt hinter dem Bahnhof Durlach und zieht nordwestl.

Linke Seite

+ Untermühlstr. +

1 (E) Schindel Elise, We.
u. andere
Nonnengässer Lisa, We.
Rauenbühler Ernst, Ang.
Rother Paul, Arbeiter

3 (E) Lenzinger Frieda, We.
Antic C., Kraftf.
Barz Minna, We.
Crocoll Hrm., Rentner
Friebe Kurt, Ing.
Hänsel Luise, Frau
Vogel Elisab., We.

5 (E) *Macher Karl, WerkM., WeingartenerStr. 63
Frötsch Maria, We.
Herzel Walter, BbAsst.
Unser Friedrich, Angestellter

7 (E) Zimmermann Viktoria, We.
Mühlberger Willi, techn.Ang.

9 (E) Knierriem Frdr., Rentner
Steinhauser Marg., We.

11 (E) Oeder Wlh., Rentner
Priszlinger Klara, Frau

13 (E) Straub Gust., Rentner
Seufert Ruth, GeschInhn.

15 (E) Hellriegel Leop., Rentner
Strauß Otto, kfm.Ang.

17 (E) Kleiber Luise, Priv.
Huck Willi, Mech.

19 (E) *Wackershauser Erwin, KärntnerStr. 4
Erb Friedrich, Mechaniker

21 (E) *Hörth Josef, CarlWeysserStr. 12
Horst Frdr., kfm.Angestellter
Horst Hdw., We.
Merkel Karl, Rentn.

+ Brüchlestr. +

23 (E) Leismann Frdr., Rentner
Armbruster Elisabeth, We.
Baum Lydia, We.
Baum Willi, MaschArbeiter
Hörrle Rolf, Maurer
Leismann Wlh., Schlosser (Hvw.)

25 (E) Schroth Lina, We.
Bohmüller Frz., VerwOSekr.
Meister Sinaida, We.
Pfützner Wlt., Dipl.Ing. Stadtbaurat

27 (E) Roth Hilde, We.
Harder Hans, Arbeiter
König Paul, BbOInsp.
Merkel Arthur, Bürovorst.

Nr. Linke Seite

29 (E) Retzbach Ferd., StbOSchaffn. aD.
Moser Rosa, We.
Müller Loth., Dipl.Ing.
Vogt Ldw., Fachlehrer

+ Pfarrer-Blink-Str. +

Rechte Seite

+ Untermühlstr. +

2 Bauplatz

4 (E) Deutsche Bundesbahn, Bahnmeisterei Khe-Durlach ⊶ 30801
Henkenhaf Hch., BbBeamt.
Kochanetzki Aug., Rentner
Röfller Wlh., techn.BbOInsp.
Schührer Bernh., Signalwerkf.

6 (E) *Deutsche Bundesbahn
Bux Karl, OStellwerkM.
Heneka Alb., BbRangAufs.
Heneka Greg., StellwerkM.
Höing Willi, BbOSchaffner
Kemm Hrm., OSignWerkM.
Mutter Ed., OStellwerkM.
Völker Theo, BbSekr. (Hvw.)

8 (E) Nachmann Otto, Lumpensortierbetr., Putzlappenwäsch. ⊶ 42268, 41337

10 (E) wie Nr. 8
Lenzinger Wilhelmine, We.
Mühlberger Gottfr., Pens.
Stoll Paul, WerkM.

10a (E) wie Nr. 8
Lehberger Otto, Schleifer
Weiler Helene, We.

10b (E) wie Nr. 8
Käfer Friedericke, We.
Käfer Hrm., Schlosser

12 (E) wie Nr. 8
Bölzner Hch., Arbeiter
Dünkel Val., Rentner
Hahn Max, Blechn. u. Inst.
Krönes Klaus, Radiomech.
Winteroll Jos., Rentner
Zäpfel Karl, Rentner

14 (E) *Deutsche Bundesbahn
Dahn Helm., techn. BbInsp.
Plag Wlt., BbSekr.
Stöffler Bruno, Mech.
Stöffler Wlh., BbOSekr.
Wehr Artur, techn.BbAng.

16 (E) Wiedemann Karl, Bauing.
Wiedemann Jos., Weichenw. iR.

18 (E) Konsumgen. Karlsruhe eGmbH., VerteilStelle Nr. 77
Lang Protas, VerwOSekr.
Leibfritz Rud., Schlosser
Lohmann Martin, PolWachtM.
Volk Anna, Ang.
Woithe Paul, Konstrukteur

+ Brüchlestr. +

20 (E) Dehmer Zita, We.
Gaststt. „Untere Mühle" ⊶ 41617
Dehmer Wrn., Kraftf.
Gallion Wrn., VerwBeamt.
Krebs Rosa, We.
Stüber Erich, PolBeamter

22 (E) *Trumpfheller Adam, Würzberg b.Michelstadt i.O.
Götz Aug., ElTechn.
Rüsterholz Frdr., VerwOInsp.
Sütterlin Osk., Sattler
Walz Hch., Bäckerei ⊶ 41663

24 (E) Hoffmann Leo, WerkM.
Gessler Jos., Mech.
Schmidt Alfr., BbInsp.

26 (E) Schüchtle Wlh., kfm.Ang.
Dreher Christine, We.
Pfeiffer Emil, Rentner
Schüchtle Wlt., KonditorM.

28/30 Bauplatz

32 (E) *Bähr Luise, Erben
Bähr Karl, WerkM.
Barth Rosa, Geschfn.
Löffler Marie, We.
Retzbach Ldw., StInsp.
Voigt Erich, LebensmGesch.

34/36 (E) Techn. Landesamt Khe-Durlach, Abt. Autobahnen, Straßenmeisterei
Bachmann Rob., Vorschlosser
Landespolizei (mot.) — Kommissariat, Abtlg. Durlach

Alles gleich in einer Linie:
Neff-Herd, Kühlschrank, Waschmaschine
„Neff-Komplett von A bis Z"
NEFF

BLB BADISCHE LANDESBIBLIOTHEK
Baden-Württemberg

MONINGER BIER
anerkannt hervorragend

Alter Friedhof

Stadtplan J 12
Anlage auf dem alten Friedhof, Ecke Ostend- u. Frühlingstr.
Begräbnisstätte 1804 eröffnet. Grab v. OBaudirektor Frdr. Weinbrenner, gest. 1826, und von Hofrat Joh. Hch. Jung-Stilling, gest. 1817, noch erhalten, ebenso das Denkmal für die Opfer des Theaterbrandes von 1847

Alter Graben

(Durlach)
Stadtplan K 16
Beginnt an der Rommelstr. u. endet an der Grenzstr.

Nr. Linke Seite

+ Rommelstr. +

1 (E) *Mieter- u. Bauverein (Hvw.: Adolf Bürck, AuerStr. 29)
Weiler Karl, OPInsp. aD.
3 (E) u. Hvw.: wie Nr. 1
Burger Emil, Stadtamtm.
5 (E) u. Hvw.: wie Nr. 1
Lindner Wlh., Werkzeugdr.
Raif Frdr., Ang.
7 (E) u. Hvw.: wie Nr. 1
Baust Andr., Tel.Insp. aD.
Brauneck Frdr, Maler
9 (E) Meier Fritz, Refa-Ing. ⇨ 41344
Antritter Wlh., PolM.
Meier Karol., We.
11 (E) Zachmann Mina, We.
Oehler Karol., We.
13 (E) Goos Jos., Rentn.
Goos Berth., Archit.
15 (E) *Herrmann Karl, Erben Zerstört
17 (E) *Baust Willi, RegInsp., Forchheim
Baust Martha, Frau
Becker Hans, PolBeamter
Lopez Francisco, ElSchweißer
19 (E) Kaiser Johanna, We.
Jäger Albert, WerkzDreher

+ Blattwiesenstr. +

21 (E) Unger Sylvester, Landwirt
Jacobi Meta, Frau
Konsumgen. Karlsruhe eGmbH., VerteilStelle Nr. 76
23 (E) Frisch Maria, We.
Kändler Anna, Frau
Stüber Friedrich, Arbeiter
Stüber Helm., Schrifts.
25 (E) Itte Friedrich, Pensionär
Burger Emil, Dekorateur
Reinke Herb., BbAsst.
27 (E) Bölzner Emil, Schlosser
Weingärtner Anna, We.
29 (E) Postweiler Erwin, Ang.
Postweiler Hilda, We.
31 (E) Postweiler Gust., Rentn.
Vetter Erika, We.
33 (E) Löffler Emma, We.
Karcher Kurt, Schlosser
Umfahrer Jakob, Zugschaffner
35 (E) Lippoth Emil sen., Rentn.
Lippoth Emil jun., Ingenieur
37 (E) Schäfer Frdr., Rentner
Fick Anna, We.
Schäfer Rudi, ElektroM.
39 (E) Scherer Anna, We.
Scherer Günth., HLehrer
41 (E) Ehnis Emilie, We.
Fieser Otto, GeschInh. ⇨ 41840
Seel Wlh., technBbInsp.

+ Grenzstr. +

Rechte Seite

+ Rommelstr. +

2 (E) *Mieter- u. Bauverein (Hvw.: Adolf Bürk, AuerStr. 29)
Becker Magd., We.
Dresel Peter, DiplArchit.
Kraetz Robert, Kalkulator
Ludwig Otto, Schleifer
Merz Leopold, Schlosser

Nr. Rechte Seite

Stressig Rosa, We.
Volz Helga, kfm.Ang.
4 (E) wie Nr. 2
Dostal Albin, Bauarb.
Haas Jul., Pens.
Kühn Bruno, techn.Ang.
Roser Eugen, Buchhalter
Stepanek Leopoldine, We.
Weiler Aug., Mechaniker
Zachmann Wlh., MaschinenbauM.
6 (E) wie Nr. 2
Frick Karl, Schlosser
Kopp Maria, We.
Machhold Rob., Mont.
Renk Paul, StSekr. aD.
Stolz Franz, Rentner
Widmaier Ida Luise, Frau

+ Blattwiesenstr. +

8 (E) *Handwerker Wohnungsbaugesellsch., Ritterstr. 5 (Hvw.: Franz Siebler, Alter Graben 10)
Bodenmüller Erw., techn.Ang.
Dorn Emma, We.
Ehret Karl, MontM.
Fuchs Fritz, Musiker
Goy Horst, Ang.
Kleiber Mina, We.
Meier Klara, Frau
Meyer Fritz, WerkzeugM.
Postweiler Rich., BehAng.
Schneyer Artur, Angestellter
Wingert Wlh., PolBeamt.
10 (E) wie Nr. 8
Baum Wlh., Rentner
Franz Martin., Dreher
Hummel Wlt., VerwAng.
Kraus Theodor, Kraftf.
Monninger Herta, We.
Mühlberger Wlt., AbtLeiter ⇨ 41057
Siebler Frz., Packer (Hvw.)
12 (E) *Neusiedlung Durlach eGmbH., Hauptbahnstr. 2 b (Hvw.: Werner Krieger, Hauptbahnstr. 2 b)
Biesmer Edm., OZugführer aD.
Huth Ewald, VVertr.
Schmidt Josef, Geschäftsführer
Studenik Rud., BbSekretär
Tietz Fritz, RegInsp.
Weber Johann, Bahnarbeiter
Wegener Frdr., Vertr.
Wolfs Rud., techn.BbInspekt.
14 (E) wie Nr. 12
Jarosch Karl, Buchhalter ⇨ 42489
Kirschner Rud., PolBeamt.
Renger Josef, MaschSetzer
Roth Georg, Buchdrucker
Schilling Alb., Einkäufer
Schöner Herb., MaschSchlosser
Weis Otto, Apothekerassistent
16 (E) wie Nr. 12
Bender Franz, MaschBauer
Bettler Ldw., BbInsp.
Flaxmeier Otto, KrimBeamter
Hattich Frieda, We.
Nawratil Frz., Eisenbahner
Ruhland Frz., Mechaniker
Steinius Wrn., Ing.
Zimmermann Rud., Rentner
18 (E) wie Nr. 12
Bodenmüller Alfred, Reisemech.
Ege Oskar, RegOAmtmann aD. ⇨ 41100
Graul Dr. Wrn., Wirtschaftsprüfer ⇨ 41305
Kiefer Bernh., StOInsp.
Nowosad Rudolf, BbInspektor
Rommel Heinz, MaschBauM.
Streibel Hrm., Rechnungsprüf.
Winteroll Ad., Kraftf. ⇨ 42357

+ Grenzstr. +

Altfeldstraße

(Grünwinkel)
Stadtplan K 8
Zwischen Hopfen- u. Pulverhausstr. im Gewann Altfeld
(Nicht bebaut)

Am Anger

(Rheinstrandsiedlung)
(Siehe auch Kleiner Anger)
Stadtplan K 7
(Einseitig bebaut)
Eigentümer:
Mieter- und Bauverein, EttlingerStr. 3
(Hvw.: Wlh. Wörner, Am Anger 6)

+ Lindenallee +

Nr.

1—2 Zerstört
3 Altmann Jos., Schlosser
Fokker Fokko, Maschinist
Kuderer Wlh., WaagM.
Mayer Frdr., BbOSekr.
Pfannendörfer Karl, OKüfer
Schmidt Otto, PolBeamter
4 Honsa Maria, Frau
Kull Hrm., Ang.
Kunz Hrm., Schaffner
Kunz Ottilie, We.
Ochs Otto, Schlosser
Worgt Herb., MechM.
Zimmer Maria, Ang.
5 Krämer Willi, Rentner
Paech Meta, SattlM.
Poppendick Maria, Packerin
Spaeth Karl, BehAng.
Wörner Dora, We.
6 Goebel Rich., Monteur
Günther Julie, We.
Haas Ida, Köchin
Langnickel Osk., Rentner
Mayer Wlh., BbAmtm. iR.
Wirbatz Ernst, Feinmech.
Wörner Wlh., Former (Hvw.)

+ Karl-Delisle-Str. +

7 Geisert Erw., Milch- u. LebensmGesch. ⇨ 50511
8 Zanger Bernd, Dipl.Ing., ArchitBüro ⇨ 52130
9 Zott Hch., BezDir. iR., VersBüro ⇨53064
10 Luer Hans-Eberh., math. Rechner
Popp Wlh., Rentner
Resch Emilie, Frau
Resch Hans, Kfm.

+ Waldblumenweg +

11 Haumann Marie-Luise, We.
Mader Florian, Arbeiter
Pietsch Anna, Frau
12 Idler Willy, Ing.
13 Haidt Marie, We.
Reichert Herbert, Autotransporte ⇨ 50638
14 Knopf Wlh., Autoverm.

+ Anemonenweg +

15 Bux Martha, We.
Ganz Johanna, Büglerin
Neumann Kurt, Korrektor
Pfisterer Otto, Rektor iR.
16 Paulus Frdr., Kfm.
17 Kraft Frz., Reisevertr.
Lacroix Günter, kfm. Ang.
18 Rastetter Alfr., Abfüller
Strübel Alfr., Arb.

+ Am Rosenbusch +

19 Minges Hrm., VerwOInsp.
20 Glasstetter Adalb., Dreher
Grübele Hrm., Mech.
21 Faas Amalie, We.
Rappenecker Karl, Zeichner
Sältzer Wlh., Maler
22 Fell Aloisia, Frau
Fell Sofie, We.
Wiedemann Leo, BehAng.
23 Böthel Gertr., We.
Schwarz Otto, StudRat
24 Brecht Ingeborg, Frau
Böthel Siegfr., kfm.Ang.
Kraft Hch., Kraftf.
25 Barck Walli, We. ⇨ 52053
26 Ernst Otto, Pfarrer iR.
Lorenz Auguste, We.

+ Panoramaweg +

27 Recknagel Gerh., Eisen- u. StahlwHerst. u. Großhdlg. ⇨ 50541
Speck Frdr., SchreinWerkst. ⇨ 53183

Am Bulacher Friedhof

siehe Litzenhardtstr. (Bulach)

Am Burgweg

(Durlach)
Stadtplan K 17
Beginnt am Ende der Turmbergstr. und zieht östlich bis zur Reichardtstr.

Nr. Linke Seite

+ Turmbergstr. +

1 (E) Spitz Sofie, We.
Christoph Hugo, RegOInsp.
Feßl Hans-Kilian, Priv.
3 (E) Sutter Prof. Dr. Dr. Dr. Gg., pr. Arzt ⇨ 42345
5 (E) Dittrich Ernst, Fabrikant
7 (E) Stolzenberger Siegfried StudRat
Ranko Gg., Fabrikant
Schmitt Dr. Günther, Dipl.-Kfm.
9 (E) *Beninga Lantius, Gut Stickelkamp Kreis Leer (Ostfriesland)
Lehmann Gerh., Kfm. ⇨ 41421 (Hvw.)
11 (E) Tölke Dr. Frdr., Hochsch.-Prof. ⇨ 41584
13 (E) Allmendinger Ella, Frau
Allmendinger Henny, We.
Allmendinger Klaus, Geschäftsinhaber ⇨ 41276
Gruetering Dr. Hch., Chemiker
Seiter Ewald, kfm.Ang.
15 (E) Rieß Ad., GeschInh.
17 (E) Hornung Alex, Stadtamtsrat ⇨ 41808
19 (E) Winkler Herb., Kfm. ⇨ 42479
Winkler Arth., Kfm.

+ Reichardtstr. +

Rechte Seite

+ Turmbergstr. +

2 (E) Schneider Ldw., Kfm.
4 Bauplatz
6 (E) Rüde Anna, We.
Rüde Karl, Schweißer
18 (E) Burst Philipp, BlechnerM.

+ Reichardtstr. +

Am Durlacher Bahnhof

(Durlach)
Stadtplan J K 16
Beginnt am Ende der Pfinztalstr. u. zieht zum Bahnhof

+ Pfinztalstr. +

2 (E) *Stadt Karlsruhe Shell-Station, Pächter: Hrm. Mack ⇨ 41491
4 (E) Schwabe Dr. W. GmbH., Arzneimittelfabrik ⇨ 41831

+ Hauptbahnstr. +

Am Durlacher Weg

siehe Gewann

Am ehem. Pionierhafen Maxau

siehe Maxau Nr. 25

Am Entenfang

(Mühlburg)
Stadplan H, J 8
Platzartige Erweiterung der Straße „Entenfang" am westl. Ende der Ebert-, Weinbrenner- u. verl. Sophienstr.

BAUGELD zu 4½% und hohe Steuerersparnis oder jährl. 25 bis 35% Wohnungsbau-Prämie. Guthabenzins 2½%
BADENIA BAUSPARKASSE KARLSRUHE 25 JAHRE
TELEFON 27318

BLB BADISCHE LANDESBIBLIOTHEK
Baden-Württemberg

VERKAUF VW Trumpf VW TEL. 28822

Nr.
1 (E) *Deutsche Bundespost Zweigpostamt Karlsruhe-West ⊶ 24921 App. 90
Doll Hugo, PBetrAsst.
Haag Anna, We.
Müller Rich., TelWerkf.
2 (E) Häberle Eugen, Bäckerei, Konditorei ⊶ 51046
u. Häberle Gerh., Kfm. ⊶ 51046
5 (E) Schneider Alb., Schmalzimport u. Siederei ⊶ ✳ 51815
Schneider Alb., Fabrikant ⊶ 51815
Schneider Heinz, kfm. Teilh.

Am Fasanengarten
Stadtplan H 13
(Nicht bebaut)

Am Friedhof
(Durlach)
Stadtplan J, K 17
Verläuft zwischen Neßler- u Kastellstr.
2 (E) Herrmann Karl, SteinmetzM., Grabmalgesch
Schmitt Rud., Fernmeldemont.

Am Grollenberg
siehe Gewann

Am Grünen Hag
(Rheinstrandsiedlung)
Stadtplan K 7
(Nicht bebaut)

Am Holderstrauch
(Rheinstrandsiedlung)
Stadtplan K 7
(Nicht bebaut)

Am Rainle
(Durlach-Aue)
Stadtplan L 16
Zwischen Kärtner Str. und Basler-Tor-Str.
Rainle ist Gewannbezeichnung
1 (E) Remspecher Frdr., ArchitBüro ⊶ 42550
3 (E) Schmitt Ldw., Stadtbau-OInsp.
Frolob Joh., OLokf. iR.
Woltersdorf-Demme, Wrn., Geschf.

Am Rennbuckel
Stadtplan G 8
Zieht von Berliner Str. in Höhe des KFV Sportplatzes zuerst in nordwestl., dann in nördl. Richtung wieder zur Berliner Str.
Behelfsheim:
(E) Maag Karl, Arbeiter
Martinek Karl, MolkArb.
(E) Müller Hedw., We.
Anders Martha, Frau
1 (E) Rausch Frz., Dipl.Ing., RbRat iR.
Rausch Frz., Textiling.
3 (E) Hofer Charl., We.
Wittgruber Elisab., We.
Wittgruber Roland, Schlosser
8 (E) *Blank Gust. jun., St.-Barbara-Weg 10
Albinger Edm., Ing.
Rehder Frdr., Vertr.
9 (E) *Schotte Karl, Braunschweig, Kollwitzstr. 7
Schotte Sofie, We.
11 (E) Winkeler Rud., Arb.
Frisch Wrn., StudAssess.
Ruder Hch., Schlosser
Winkeler Josefine, We.
15 (E) *Seidel Alfred, Bachstr. 54
17 (E) Doll Frdr., Ang.
18 (E) Kaarow Rud., techn. BbOInsp.
Gruben Marg., Rentnerin
Pflästerer Klara, Frau

Nr.
24 (E) *Peschken Osk., Edingen
Brunner Ldw., Schäftem.
Krengel Elsa, Frau
26 (E) Laule Wlt., Stadtamtmann
30 (E) Zimmermann Frieda, We.
Brunner Joh., Schuhmacher
Hügel Carl Frdr., Vertr.
Lingner Klaus, El.Ing.
31 (E) Hannemann Loth., Konstrukt. u. Frau
Groth Elisab., We.
Jaschke Jochen, Ing.
33 (E) Bitterwolf Fridolin, Bäcker
Bitterwolf Willi, Monteur
Büttner Jak., Rentner
Loock Bruno, Baggerf.
36 (E) Engler Gerold, IngBüro (Bau) ⊶ 50118
Engler Ernestine, We.
37 (E) Bender Karl, RegSekr. z. Wv.
Schmidt Harro, Ing.
41 (E) Schön Horst, Ing.
Amblank Anni, We.
42 (E) *Marggrander, Linkenheim
Fehrenbach Karl, GeschInh.
43 (E) Tüllmann Erich, MechM.
Lehuniak Joh., Eloxierer
Lehuniak Wlt., Werkzeugm.

Am Rosenbusch
(Rheinstrandsiedlung)
Stadtplan K 7

Am Rüppurrer Schloß
(Rüppurr)
Stadtplan M 11, 12
Riet-bur = Haus, Wohnung im Ried (Sumpf). 1109 tauchen zum ersten Mal die Herren von Rietburg auf. Um 1590 ging das Wasserschloß durch Kauf an die Markgrafen von Baden-Durlach über. 1907 wurde Rüppurr in Karlsruhe eingemeindet.
3 (E) Fußball-Sportv. Allemania

Am Sixenrain
(Rüppurr)
Stadtplan O 11

Am Stadtgarten
Stadtplan K 11
Zieht von der EttlingerStr. zum Bahnhofplatz, entlang des Stadtgartens

Linke Seite
+ Ettlinger Str. +

1 (E) *Bad. VersAnstalt für Gemeinde- u. Körpersch.-Beamte, Akademiestr. 1 (Hvw.: Emilie Müller, Moltkestr. 17)
Auras Emma, We., Friseurgeschäft ⊶ 31182
Dolletscheck Georgette, We.
Hack Hans Fr., HdlsVertr. ⊶ 31535
Kaufmann Erika, VerwAng.
Kolb Otto-Peter, Auto-Spezialartikel-Großhdlg. ⊶ 30396
Lamprecht Ad., Uhrengesch.
Müller Emil, Dir. ⊶ 30588
Müller Wrn., Arzt
Plessl A. & Co., Motorradhdlg.
Rothenhöfer Osk., RegOAmtm.
Stahl Herb., RegVermRat
Stahl Liselotte, Fürsorgerin
3 (E) Richter Dr. Ad., Zahnarzt ⊶ 31010
Müller, Arthur, Kfm.
Rieber Wilfr., Bürobedarf (Laden) ⊶ 30004
Sutter Frz., PFacharb.
Zimmermann Dr. Wlh., Geschf.

Nr. Linke Seite
5 (E) Cremer Kurt, Hotelier (Frau)
Bizerba-Dienst, Waagenrep., SpezWerkst. ⊶ 30725
Cremer u. Stripf, Bahnpost Hotel ⊶ 30267
7 (E) *Zachmann Fr., Söllingen
Greulich Josefine, We.
Heer Dr. Rob., RegAssess.
Kaule Fritz, Schlosser
Keller Gg., techn.BbInsp iR. (Hvw.)
Mappes Gg. KG., MaschHdlg., Ausstellungsraum
Rhenania Druck- u. Verlags-GmbH., GeschSt. ⊶ 31975
Schmieder Maria, We.
Schmieder Martha, Frau
Sladeczek Dr. Karl-Heinz, wissensch. Mitarbeiter
Stumpf Karl, FRat iR.
Traub Gerold, ElMechan.

+ Karl-Hoffmann-Str. +

9 (E) Dierle Dr. Peter, Steuerberater ⊶ 31744
Blum Bert, Werbegraphiker ⊶ 30356 (Wohnung)
Götze Hanna, Frau
Gräber Else, We.
Möbel-Galler, Inh. Ant. Galler, Möbelgesch. ⊶ 31930
Ott Alfred, Bäcker
Stötzer Herwart, ElMonteur
11 (E) *Erbengemeinsch. Schuster
Brunner Egon, Ingenieur, Schornstein- u. Feuerungsbau ⊶ 30885
Brunner Emilie, We.
Fluhrer Elise, We.
Froelich Mart., VInsp.
Raner Hilde, Geschfn.
Schuster Fritz, Café ⊶ 32244 (Hvw.)
Seith Lina, We.
Seitz Marie, Frau
Wohlwend Karl, RegBauM., Dipl.Ing. ⊶ ben. 30885
13 (E) Vögele Hch. sen., GroßhdlsVertr. ⊶ 31129
Bergmann Dr. E., Zahnarzt ⊶ 31021
Mappes Gg. KG., Nähmasch., Groß- u. Einzelhdl. ⊶ 31983
Vögele Hch. jun., HdlsVertr. ⊶ 31129
Vögele Hch. & Söhne, Groß-HdlsVertretungen ⊶ 31129
Welte Wlt., HuDFriseur ⊶ 31718
15 (E) *Farr Frdr., KarlHoffmannStr. 2
Galler Anton, Möbelhaus ⊶ 31930

+ Bahnhofplatz +

Rechte Seite
+ Ettlinger Str. +

2 (E) *Stadt Karlsruhe
Bardon Hrm., Ang.
Gärtner-Krankenkasse (Ersatzkasse), Zahlstelle Karlsruhe ⊶ 31139
Speth Fritz, GärtnerM.

+ Bahnhofplatz +

Am Steinbruch
(Durlach)
Stadtplan K 17
Zieht von der Bergbahnstr. nordöstl. bis z. GrötzingerStr.

Linke Seite
+ Bergbahnstr. +

1 (E) Jung Wlt., Schulrat ⊶ 42670
Scior Gg., Apotheker
3 (E) *Berger Hedw., Kappelrodeck, Schloßbergstr. 163
Bauplatz
5 (E) *Benz Christ., KrimInsp. Grötzinger Str. 10
Trunzler Dr. Gösta, Arzt

Nr. Linke Seite
7 (E) Günther Willi, Kfm.
9 (E) Apetz Gertr., We. ⊶ 41558
Apetz Harold, HdlsVertr. ⊶ 41558
Oehmichen Heinz, Kfm.
11 Bauplatz
13 (E) *Gerhart Sophie, We. Kastellstr. 5a
Reinhardt Max, Ang.
Sack Carl-Hans, GeschTeilh. ⊶ 42665
Steinbrenner Frdr., BkVorst.
Steinbrenner Maria, We.
15 (E) Hennig Max, Dipl.Ing., Fabrikdir.
17 (E) Scheppe Helmut, DiplKfm., StudRat
19 (E) Mätz Fritz, Bauing.

+ Grötzinger Str. +

Rechte Seite
+ Bergbahnstr. +

2 (E) Reichert Karl, BetrDir.
Ritzel Dr. Gertr., Ärztin
Ritzel Dr. Karl, Facharzt
Stolzenberg Dietr., DiplChem.
4 (E) *Dittmar Rud., Dipl.Ing., Arnsberg
Bauplatz
6 (E) Jörger Fritz, Ing. ⊶ 41895
Bingler Hrm., Steuerrat aD.
Wiefels Dr. Heinz, Bundesrichter ⊶ 42536
8 (E) Klotz Paul, WerkM. aD.
Unger Wlt., techn. Zeichner
10 (E) Nardin Hans, Geschf. ⊶ 42333
12/14 Bauplätze
16 (E) Knauss Alb., Geschf. ⊶ 41850
18 (E) *Hauk Wlh., B.-Baden, Krippenhof 1
Ergotti Erich, Kfm. ⊶ 42654
Spatz Adam, Dir.

+ Grötzinger Str. +

Am Zimmerplatz
siehe
Am Durlacher Bahnhof

Am Zwinger
(Durlach)
Stadtplan K 16
Bei der ev. Kirche, zwischen Amthaus- und Mittelstr.
Zwinger-Erweiterung des Rondenganges zum Vorplatz bei Stadttoren; hier beim BaslerTor

Linke Seite
+ Amthausstr. +

1 (E) Pfeiffer Frdr., Schuhm.
Imdahl Edm., Mont.
Jenowai Marg., We.
Lahnstein Siegfr., Arb.
Mäule Luise, We.
3 (E) Bohlinger Alb., Gastwirt
Antritter Willi, Gasth. z. Weinberg ⊶ 41564
Cramer Hans, MaschArb.
Scheidegg Otto, Schlosser
5 (E) *Stadt Karlsruhe
Burger Hedwig, Verkfn.
Grundbuchamt K'he-Durlach ⊶ 20121
Kiefer Ldw., Tankwart
Städt. Hochbauamt, Abt. Durlach ⊶ 20121 App. 69
7 (E) *Schmidt Mina, We., Erbengem.
Armbruster Frida, We.
Berggötz, Rudi, Elektriker
Märzluft Math., Schmiedewerkstatt
Schucker Max, städt. Ang. (Hvw.)
Schucker Wlh., Malergesch. ⊶ 42013
Stahl Karl, Pens.

Wilhelm Müller
BÜRO-EINRICHTUNGEN
Karlstraße 34
General-Vertretungen
Fernruf 27080
Büromaschinen

BLB BADISCHE LANDESBIBLIOTHEK
Baden-Württemberg

BAHM & BASSLER
Karlsruhe, Moltkestr. 1, Lager: Zimmerstr. 3, Ruf 27455
Für Ihre Gesundheit
Haustrinkkuren
mit In- u. ausländischen Heilbrunnen

Nr. Linke Seite

9 (E) *Schmidt Mina, We. (Hvw.: Max Schucker, Am Zwinger 7)
Frieß Fritz, WerkzSchleifer
Lotter Sofie, We.
Märzluft Math., SchmiedeM.
Meisinger Gerda, Frau
Schmidt Elsa, We.

11 (E) Bakker J., Privat.
Kaas Frz., Packer
Seidl Lina, We.
Sutter Frieda, We.

13 (E) *Dörrmann Rob., Grötzingen, Pfinzstr. 24 (Hvw.: Dörrmann Hans, Reichenbachstr. 34)
Adam Joh., Rentner
Arnold Willi, Metzger
Grimmer Berta, Rentn.
Kuhn Hugo, Fensterreinig. ⊶ 42548
Löhr Johann, Rentner
Mieth Gottfried, techn.Ang.
Schoch Ernst, Schreiner
Seiler Maria, We.
Steger Anna, We.
Wackershauser Anna, We.
Weiler Rosa, We.

Hinterhaus

Dörrmann Rob., Lack- u. Farbengroßhdlg., (Lager) ⊶ 42297
Gierich Karl, Auto- u. MotorradrepWerkst.
Höflich Maria, Einlegerin
Mauer Kurt, Metall- u. Schmuckwarenherst. ⊶ 42253
Melichar Gottfr., Fräser
Müller Wlh., Maurer
Ostermeyer Otto, MaschTechn
Peterhans Karl, HausM.

15 (E) *Rohr Rich., Baumeisterstr. 30
Bialkowski Inge, We.
Butz Ad., Maurer
Fuchs Hans, Schlosserei ⊶ 42680
Koch Frz., Arbeiter
Lang Erw., Maurer
Schmidt Frida, We.
Stephany Ernst, Arbeiter
Sutter Luise, We.
Windhuber Rud., Arbeiter (Hvw.)

17 (E) Kautzmann Karl, Bäckerei ⊶ 41795

+ Mittelstr. +

Rechte Seite

+ Ev. Kirche +

2 (E) *Steimel Auguste, Karlsburgstr. 7
Müller Max, Schuhm. (Werkst.)

4 (E) Heitlinger Luise, We. SpezHdlg.
Dietrich Franziska, Direktrice
Engelhardt Lina, Frau
Felber Otto, Priv. Musiklehrer
Göhrig Otto Frdr., Rentner
Hartig Adele, Rentn.
Jansen Ldw., Rentn.
Morlock Franz, Vertr.
Siegl Maria, We.
Stöckl Anton, Vertr.

Hinterhaus

Anderheyden Maria, We.
Simon Heinz, Zimmerm.

+ Rollerstr. +

6—10 Fallen aus

12 (E) Buchmüller Bernhard, Werkmeister aD.
Mierau Julius, Rentner

14 (E) Länge Hrm., Ang.
Liede Emil, WerkzSchlosser
Reichardt Wolfg., Bäcker
Schönberg Karl, Dreher
Westermann Elsa, We.

+ Mittelstr. +

Amalienstraße

Stadtplan J 10, 11
Beginnt an der Herrenstr. bei Nr. 50 und endet beim ehem. Mühlburger Tor
Amalie Friederike v. Hessen-Darmstadt, Markgräfin von Baden, geb. 1754, gest. 1832; Gemahlin des Erbprinzen Karl Ludwig von Baden; Mutter des Großherzogs Karl v. Baden.
Die Amalienstr. wurde 1809 eröffnet und anfänglich MühlburgerTorStraße genannt.

Nr. Linke Seite

+ Herrenstr. +

1 (E) *Fuchsloch Paul, Eberbach a. N., Holdergasse 3 (Hvw.: Jos. Morawatzky, Herrenstr. 50b)
Anspach Luise, We.
Braitsch Marg., We.
Breiden Wolfg., Musiker
Deininger Karol., We.
Gehm Anna, We.
Groß Hermann, kfm.Ang.
Hagen Lina, Frau
Kammerer Lina, We.
Lindner Else, Ang.
Schönau Karoline, We.
Schönau Rud., BuchbM.
Stähle Lotte, Frau
Werner Elise, We.
Zeitler Rich., Beizer

3 (E) Betzler Stefan, Bäckerei Konditorei ⊶ 28759
Mann Hch., Kraftf.

Hinterhaus

Rathfelder Ernst, StbSchaffn.
Seiser Ludwig, Rentner

5 (E) Summ Kath., Frau
Doll Leop., Arbeiter
Eckstein Emilie, PAsstn. aD.
Kober Lioba, We.
Konopka Johann, Bauführer
Rieger Lorenz, Vertreter
Sebetovski Rosa, We.

7 (E) *Hermann Maria, B-Baden, GernsbacherStr. 61 Autohaus Dilzer, Inh.: Richard Grau ⊶ 27248
Büro Dilzer, Vervielfältigung ⊶ 26514
Dilzer Elisab., We., BetrInhn. ⊶ 26514
Dilzer Th., Kfm.
Flesch Artur, kfm.Ang.
Lude Maria, Frau
Maier August, Rentner
Mayer Martin, kfmAng.
Stübling Frdr., Wäscherei ⊶ 23464 (Annahmestelle)
Weishaupt Klaus, HSchneiderei ⊶ 21801

Hinterhaus

Bechtel Berta, Verkäuferin
Bechtel Emma, Verkäuferin
Haas Math., Rentnerin
Sauer Emma, Rentn.
Schumacher Christine, Rentn.

9 (E) Konsumgen. Karlsruhe eGmbH., VerteilStelle Nr. 13
Heck Josef, Kraftfahrer
Zimmermann Kamilla, We.

Hinterhaus

Ossenkop Heinz, Bäcker
Roth Emil, Drogist
Wieland Adolf, Druckerei ⊶ 25238

11 (E) Albert Paul, BauM. u. Baugeschäft ⊶ 26034
Brehm Frieda, BkAng.
Heß Math., Polizeibeamter
Mungenast Peter, Damenfrisiersalon ⊶ 28456
Uhrig Emma, Frau

Hinterhaus

Huber Rud., HausM. aD.
Reinholz Hans Fritz, Lichtpauserei ⊶ 23774
Reitz Gertr., JustAng.

Nr. Linke Seite

13 (E) *Zureich Frz., Kunstm. Neckarstr. 38 u. Zureich Leop., GebrGraphiker
Dehm Josef, Rentner
Güther Anna, We.
Hut-Hort, Hutfbr. ⊶ 24268

Hinterhaus

Peter Arth., Graveuranstalt ⊶ 23275

15 (E) Schöffler & Wörner, Bad. Gummi- u. Packungsindustrie ⊶ 26322/23
Schönwitz Wolfg., PolWachtM.
Traub Käthe, Frau

17 (E) *Brauerei Schrempp-Printz
Ebbecke Alb., Funksprecher
Fehringer Dr. Herb. Nervenarzt ⊶ 26680
Görger Elisab., Gasth. z. Reichskanzler ⊶ 24762
Görger Hans, MetzgerM.
Hüser Hrm., Buchh.
Kaufm. Krankenkasse Halle, BezVerw. Baden ⊶ 27055 (Zweigbüro)
Stutz Theodor & Co., Baugesch. ⊶ 26482 (Zweigniederl.)

+ Karlstr. +

19 (E) Tscherning Anna, We. ⊶ 22550
Einkaufsgen. d. Zigarrenhdlr. f. Karlsruhe u. Umgebung eGmbH. ⊶ 23152
Possehl Hans, ZigGesch. ⊶ 23152
Sack Bert., Architekt ⊶ 22414 (Büro)
Schulz Paul, Teppiche, Gardinen (Ausstellungsraum)
Tscherning W., Drogerie ⊶ 22550
Tscherning Willy, Drogist (Hvw.)
Volksbühne Karlsruhe ⊶ 28486

21 (E) *Erbengem. Dressler
Dressler Harald, Ing. (Hvw.)
Dressler Mathilde, Glückwunschkartengroßhdl. ⊶ 20431
Friedrich Alfr., Milch- u. LebensmGesch. ⊶ 21876
Gleich Anna, Frau
Mölkner Franziska, We.
Mülberger H. & Co. GmbH., Kohlenhandlung ⊶ ✱ 25715
Schiemann Osw., Friseurgesch. ⊶ 22360
Schlauch Alfred, HdlsVertr.
Schneider Anna, Priv.
Tritsch Emma, Verkäuferin
Wunderlich Wlt., Dipl.Ing.

Hinterhaus

Zemelka Günter, Kalkulator

23 (E) *Ulmer Th., Erben, RintheimerStr. 69
Abt Ernst, Juweliergeschäft ⊶ 20214
„Die Bücherkiste", Inh. H. Martin ⊶ 25280
Maier Willi, Fahrräder ⊶ 26281
Stückrath Arnulf, Obst- u. Gemüsegesch.

+ Waldstr. +

25 (E) *Café-Palais GmbH., Hirschstr. 168
Kammer-Theater ⊶ 28337
Koch Wlh., Quick-Schnellgaststätte ⊶ 24783
Leipziger Verein Barmenia, Kranken- u. Lebensvers. a.G., GeschStelle ⊶ 26502
Nixdorf Dr. Gertraude, Fachärztin f. Hautkrankh. ⊶ 24055

25a (E) *Uhler Ad., Hübschstr. 34
Baumann Sof., We.
van Kaick Josefine, We.
van Kaick Karl Hch. jun., Elektrofachgesch. ⊶ 25207
Lutzke Gerh., BetrLtr.
Müller Carola, DSchneiderin

Nr. Linke Seite

Rieger Adelheid, We. (Hvw.)
Schewe Erwin, Arbeiter
Schmidt Otto, GeschInh.
Schumacher Anna, We.
Sieben Karl, Rentner
Speck Rud., Dachdecker
Vogelbacher Anna, We.
Ziegler Wlh., Gärtner
Zolg Hans, Zahnarzt ⊶ 23156

27 (E) Grüner Karl, Bäckerei ⊶ 25321
Albrecht Emil, OStSekr.
Bien Martha, We.
Hermann Maria, OLehrerin
Jung Emil, techn.BbOInsp. iR.
Kern Hans, kfm. Ang.
Mellert Max, Pianist
Pentei Anton, Strumpfgesch. ⊶ 27270
Reichert Alb., Buchh.
Sanns Rol., Sachbearbeiter
Tischbein Gg., Zeitungshdlr.

29 (E) Dietsche & Leopold, z. Butterblume, Molkereierzeugn. ⊶ ✱ 28015 (Hvw.: Eugen Stelz, Gebhardstr. 56)
Bartholomä K. Wlh., Vertr. ⊶ 20236
Bartholomä Marie, We.
Fränkle Luise, Priv.
Kasper Ottilie, We.
Kasper Thusn., HLehrn.
Leopold Emil sen., Kfm. ⊶ 28015
Leopold Marg., Kfm. ⊶ 28015
Pfetzer Hildeg., kfmAng.
Schneider Aug., GipserM.

31 (E) Obenhack H. u. W., Hutgroßhdlg. u. Mützenfbr. ⊶ 28085
Hilliger Wlh., WerkM.
Mannheimer VersGes., Subdir. Karl Glaser ⊶ 28125

33 (E) *Stadt Karlsruhe
Recklies Wern., DBekleidung ⊶ 20230

35 (E) *Stadt Karlsruhe
Zerstört

37 (E) Amolsch Frdr. A., InstallM. ⊶ 20006 u. * Amolsch Frieda, Bochum-Werne, Hellweg 493
Durian Aug. G., Autoersatzteile ⊶ 24439
Eby Alfr., WerkzMasch. ⊶ 26626/27
Ga-Wa, Blechnerei u. Inst. GmbH., Rotenfels, Blechnerei ⊶ 20293
Kirstätter Hans, Montageinsp.
Rabe Mina, Inh. Jos. Reiter, Süßw., Wein u. Spirituosen
Reiter Jos., KonditorM.
Rohrbach Berth., Opernsäng. ⊶ 26498
Schmitt KG., Buch- u. Zeitschriften-Großvertr. ⊶ 22777
Schützle Wlh., ElFachgesch. ⊶ 23587
Telefunken GmbH., Verkaufsbüro ⊶ 28596
Vorass Erich, BauM. ⊶ 24726
Witrzens Sofie, Pens.

39 (E) Günzer Dr. Alb., Zahnarztpraxis ⊶ 26121
Feigenbutz Eug., Ang.
Göhler Anna, We.
Liebenstein Aug., Arbeiter
Lühe Dr. Wlh., Prof. iR.

Hinterhaus

Burkard Karl, Maler
Dimpfel Rud., Kraftf.
Kistner Frz., Werbeltr.

41 (E) Betz Joh., H. u. DSchneiderei ⊶ 23573
Betz Elsa, Buchhn.
Betz Hans, SchneiderM.

43 (E) *Kühn Wlh., Holländerstr. 3
Brückner Helene, Rentn.
Fischer Rich., Steinhauer
Holtzheimer Hel., We.
Karle Fritz, Automech.
Walter Karl, Kraftf.
Wegner Barb., Frau

Hinterhaus

Kühn Wlh., Weinhdlg.

BAUBEDARF KARLSRUHE i. B.
Baubedarf
Karlsruhe
Karlstraße 108/112
Fernruf ✱ 28523
Zementwaren und Kunststeinarbeiten

BLB BADISCHE LANDESBIBLIOTHEK
Baden-Württemberg

DKW-Personenwagen

DKW-LEEB
Karlsruhe, Amalienstr. 63/65
FERNRUF 26018

Nr. Linke Seite

45 (E) *Mössinger Frdr., Gerwigstr. 58
Armbruster Alb., Wachmann
Kurze Else, We.
Soinegg Hrm., Radiogeräte u. Rep. ⊶ 27800
Hinterhaus
Lange Karl, Schuhmacherei
47 (E) Kaiser Ant., Polstermöbel- u. DekorGesch. ⊶ 21740
Kaiser Bertold, Polsterer u. DekorM.
Schumacher Math., Gärtner
49 (E) Postweiler Helm., Bäckerei, Konditorei ⊶ 23656
Baitsch & Zircher, Strickw., Herrenart. ⊶ 27363
Deubel Werner, VInsp.
Hupfer Rolf, Vertr.
Ruppel Ant., Friseur
Ruppel Bertha, FrisGesch.
Hinterhaus
Rudmann Anna, We.

+ Hirschstr. +

51 (E) *Gäckle Emil, Neuenbürg
Auer Elsa, We.
Bipp Fridol., Maurer (Hvw.)
Braun Herb., KfzHandw.
Burger Gg., Arbeiter
Duschl Jos., Schreiner
Gottselig Johanna, We.
Grießhaber Hrm., PAsst.
Hartmann Friedl, Papier- u. Schreibw., Leihbuchhdl.
Kletzel Ursula, Krankenschw
Kurz Magd., We.
Nagel Karl, Stereotypeur
Pfannkuch & Co. (Fil.)
Wack Luise, Frau
53 (E) Burgard Erich, Ing., Radiofachgesch. ⊶ 24873
Baier Karl, Küfer
Hottinger Frz., Ing.
Kunz Else, Rentnerin
Menge Gust., PInsp. aD.
Hinterhaus
Allmendinger Auguste, Frisiersalon
Allmendinger Hrm., GipserM.
Nießner Leo, KonditorM.
Wohlhüter Josephine, We.
55/59 (E) Auto-Silo GmbH., Heidelberg, Großgarage u. Tankstelle ⊶ 26224
Autohaus Engesser, RepWerkst.
Müller Elly, Hotel im Autosilo ⊶ 25588
61 (E) Soinegg Hrm., GeschInh. (Hvw.: Norbert Münkel, Südendstr. 36)
Kühler Rob., SparkInsp. iR.
Lang Sofie, Frau
Mayer Jakob, Schweißer
Hinterhaus
Faber Paul, Kraftf.
Goldschmidt Karl, Arbeiter
Spang Hrm., Polstermöbel u. Dekorat. ⊶ 21558
Widmann Otto, Arb.
63 (E) Leeb Th. Nachf., DKW-Spezialhaus ⊶ ✱ 26018
Lang Eugen, SchreinM.
Lindenmann Gustav, Rentn.
Müller Jakob, HdlsVertr.
Weber Jul., Professor iR.
Wellstein Kurt Zimmerer
Wicker Anneliese, DamenschneiderMn. ⊶ 20053
65 (E) wie Nr. 63
Zerstört
67 (E) Walch Wilhelm, Grundstücksmakler ⊶ 25792
Geppert Ad., KG., Bühl, Weinhdlg. (Fil.) ⊶ 21046
Hänsle Berta, We.
Kraetz Marg., We.
Meisel Rud., Arbeiter
Meyer-Weingarten, Kunstmaler
Noller Frieda We.,
Pfeifer Wlh., BäckerM.
Reinsch Fritz, Rentner
Tiggelers Elisabeth, StudRätin

Nr. Linke Seite

69 (E) *Moraller Frz., Ritterstr.26
Dirringer Eugen, Installateur
Dunovtschik Frdr., Schneider
Lingelbach Johanna, Frau
Petersen Gertrud, Wäscherei
Schön Georg, Feinmechaniker
71 (E) *Braun Karl, Verleger, Schillerstr. 18
Zerstört
73 Fällt aus

+ Leopoldstr. +

75 (E) *Ströhlein Otto, Veilchenstr. 17
Bittmann Manfr., UhrmWerkst.
Böhm Leop., PFacharb.
Deichmann Bab., Frau
Dolland Klara, We.
Donecker Maria, We.
Eisele Ottilie, Rentnerin
Friedmann Wlt., Theaterltr.
Gebser Rudolf, Elektriker
Gerber Rudolf, Bauarbeiter
Hauer Josefa, We.
Jung Rudolf, Heizer
Klee Marg, Rentn.
Mangliers Marg., We.
Pferrer Kurt, Arbeiter
Rühle Wlh., Schlosser
Totzauer Wilfried, Buchh.
Walch Rolf, PolBeamter
Zuk Wasyl, Arbeiter
77 (E) Ev. Verein f. innere Mission Baden ⊶ 23434
Bauer Theod., Prediger
Buchhandlung des Evang. Vereins f. Innere Mission AB. ⊶ 28849
Hofmann Ruth, Lehrn.
Hollerbach Jak., RepSchneid.
Kircher Erich, Geschäftsf.
Landes Marie, We.
Metzger Anton, Küfer
Mülhaupt Hanna, Buchhn.
Weikert Anna, Buchhändlerin ⊶ 28849
Weisser Ernst, Stadtmissionar ⊶ 25639 (Hvw.)
Wettach Wlh., RechRat.
Hinterhaus
Arheidt Reinh., Kfm.
Schmid Karl, OStSekr. iR.
Weber Emil, Kfm.
79 (E) *Müller Franz u. Ida, Kriemhildenstr. 10
AEG, IngBüro ⊶ ✱ 26515
Klauß Anna, Rentnerin
Lechner Kurt, Arbeiter
Staatl. Sport-Toto GmbH. ⊶ 24760
Hinterhaus
Beck Robert Frz., Musiklehrer u. Konzertpianist ⊶ 21458
Bezirksjugendring Nordbaden ⊶ 28149
Brannath Eugen, Schlosser
Götz Wlh., Sanitäter
Still Karl, Lagerverwalter
81 (E) *Dahm Max (Frau), Freudenstadt (Hvw.: Ad. Reimann, Mozartstr. 5)
Formisano Antonio, Kfm.
Gutekunst Berta, We.
Jung Martha, Zimmernachweis ⊶ 22170
Kramski Hermine, We.
Krauß Hermine, We.
Meeß Klara, We.
Müller Max, Werkzeugmacher
Müller Willy, Akkumulator.-, Elektro- u. Rundfunk-Großhandel ⊶ ✱ 26526
Siebert Ernst, Autoblechner
Tiemeyer Herm., Schreiner
Wagner Frieda, We.
Hinterhaus
Böttger Frdr., Leutnant
Böttger Gg., OPAmtm.
Büttner Herm., Elektroinstall.
Trautwein Rich., PFacharb.

Nr. Linke Seite

83 (E) wie Nr. 81
Martin Frz., Elektromonteur
Michal Horst, DiplKfm.
Pezold Marie von, Priv.
Sajer Magd., We.
Schuster Martin, Faßbinder
85 (E) Schwarz Frdr., Zahnarzt ⊶ 24207
Albinus Christa, Frau
Armleder Emmy, We.
Bretschger Hrm., Rentner
Caritas-Beratungsstelle f. Heimatvertriebene ⊶ 26873
Electrolux, Verkaufsstelle ⊶ 25714
Ernst Hrm., kfm.Ang.
Feuchter Jak., GefWachtM.
Krummich Frz., Vertr.
Maier Erich, Buchdr.
Schwarz Dr. Claus, Zahnarzt
Schwarz Paula, Frau
Stocker Elisab., Ang.
Straub Paula, Frau
Straub Siegfr., Arbeiter
Weschenfelder Margar., We.
Rückgebäude
Bosch Max, fugenlose Fußböden ⊶ 28858
Klein Harald, Buchbinderei ⊶ 26702
Ofteringer Frdr., OKellner
Wachter Emil, Maler u. Grafiker ⊶ 52726 (Atelier)
87 (E) *Brauerei Schrempp-Printz
Coolmann Wlt., Hotel Coolmann ⊶ 22507
89 (E) *Stoll Otto, Kfm., We.
Vorderhaus zerstört
Stoll Otto, Eisenwarenhdlg. ⊶ 28203
91 (E) *Postdirektion Karlsruhe
Vorderhaus zerstört
Hinterhaus
Müller Karl, PSchaffn.
93 (E) *Ergotti Erich, Wilhelmstr. 1a (Hvw.: Dr. E. Wöhrle, Friedenstr. 24-26)
Amann Kurt, PolBeamt.
Bachmaier Alois, MaschSetzer
Brodbeck Gg., Stahlwarenhaus ⊶ 24322
Densch Irmgard, Lehrerin
Densch Otto, OFeldwebel
Deutscher Ring VersGes. ⊶ 26629
Dröge Frdr., Pelzgesch. ⊶ 23168
Dröge Hanny, GeschTeilhn.
Dröge Waltraud, We.
Haas Manfr., RegInsp.
Iserloth Wlt., VKfm.
Kapuste Käte, Fürsorgerin
Körner Margarete, We.
Krapf Hedwig, Sekrn.
Krapf Sofie, We.
Liebsch Fritz, Kfm.
Lörch Willi, Ofen- u. Herdgesch. ⊶ 27064
Mauritz Ilse, Psychagogin
Messerschmiedeinnung für Nordbaden, Obermeister Gg. Brodbeck ⊶ 24322
Müller Aenne, We.
Nowotny Milada, Buchhn.
Oehler Ad., kfmAng.
Pienitz Renate, StudAssessn.
Prell Alfons, kfmAng.
Retzko Horst, Friseur
Schlape Hrm., Rentn.
Scholz Martha, We.
Sigmund Berta, We.
Till Emma, We.
Till Wrn., Bauing.
Vida Dr. Frz., Facharzt f. inn. Krankh. ⊶ 52369 (Praxis)
Völker Alice, We.
Wawrok Rich., VerwAng.
Wegner Erich, Molkereigeh.
Wickert Karl, RegAmtm.

+ Reinh.-Frank-Str. +

+ Mühlburger Tor +

Nr. Rechte Seite

+ Herrenstr. +

2 Zählt zu Herrenstr. 50a
4 (E) Specht Karl, Klischeeanst. ⊶ 28471
Hoffmann Emil, Schuhmacherei
Märker Rolf, Chemiegraph
6 (E) *Ruff Rosa, We., Kopernikusstr. 1
Barth Kurt, Blechn.
Ellmerich Wlh., Mech.
Essig Hildeg., We.
Flohr Frz., Steinrichter
Schmitt Karl, Metzger
Hinterhaus
Eisenhauer Karl, Azetylen-Großhdlg.
Jehle Günther, Schreiner
Junker Matth., Schuhmacherei
Meinzer Erw., Blechnerei (Werkst.)
8 (E) Halk Maria, We.
Brogli Emma, Rentn.
Decker Angelika, Rentn.
Decker Olga, Frau
Pfaff Ther., We.
Stahl Erich, Friseur
Hinterhaus
Hoßfeld Alex, Polster- u. Tapezierwerkst. ⊶ 26353
10 (E) Fischer Erw. Metzgerei ⊶ 26551
Füller Fritz, kfmAng.
Hinterhaus
Gayer Fabian, Arb.
Lüttringhaus Frdr., Schleifer
12 (E) Seel Ph., Glaserei ⊶ 20254
14 (E) *Weber Kresz., Schwarzwaldstr. 27
Zerstört

+ Bürgerstr. +

14a (E) Warth Leop. Blechnerei ⊶ 21847
Anton Alfr., Reformhaus ⊶ 21196
Denner Gerda, We.
Guggolz Hilda, Frau
Maerzke Siegfr., Ang.
Pentei Anton, Kfm.
Pirsig Else, Frau
Schmelcher Wolfhart, Zahnarzt ⊶ 24037
Schulz Elfriede, We.
Weyringer u. Brutscher, Kunsthdlg. ⊶ 25748
Weyringer Gottfr., Kfm.
14b (E) Deutsche Beamtenvers., BezDir.
Bundesbahn-Landwirtschaft, Bezirk Karlsruhe eV.
Dold Alfr., BezDir. ⊶ 28549
Gemein. Eisenbahn-Wohnungsbau Gesellschaft Karlsruhe GmbH. ⊶ 21289
Starke Wlt., Taylorix Buchhaltung, BezStelle ⊶ 23680
Werner Kurt, Café Haas ⊶ 27530

+ Karlstr. +

+ Stephansplatz +

+ Douglasstr. +

16 Fällt aus
siehe Douglasstr. 34 u. 36
18 (E) *Schad Ferd., Meßkirch (Hvw.: Gg. Beck, Gerwigstr. 10)
Braun Otto, Vertr.
Cartano Berth., Herde, Öfen, AuslLager ⊶ 28791
Gianesi Angelo, Gastw.
Hauck Hrm., Kinderwagen- u. SpielwarenGesch. ⊶ 25693
Mogyorosi Maria v., Frau
Monti Anna, Frau
Spang Mark., TapezWerkst.
20 (E) Jungbauer Martin, Metzgerei ⊶ 28895
Bergner Vitus, Kammermusik.
Glaser Emmy, BehAng.
Habel Frdr., kfm. Ang.
Kaiser Alfr., Kellner

Bei Sterbefällen rufen Sie bitte: Sammelnummer 22411
Wir besorgen alles! Sämtliche Formalitäten bei den Behörden kostenlos!

Erstes Karlsruher Bestattungsunternehmen „Pietät"
MATHÄUS VOGEL

Särge vom einfachsten bis prunkvollsten.
Sterbewäsche in großer Auswahl.
Überführungen von und nach auswärts.
HIRSCHSTRASSE 44 und
HAID-&-NEU-STRASSE 44

BLB BADISCHE LANDESBIBLIOTHEK
Baden-Württemberg

Gebr. Kolb *Fenster / Schaufensteranlagen* Gegr. 1872
Bachstraße 43 Fernruf 52221/22

Nr. Rechte Seite

Nowak Karl, Kesselschmied
Probst Liselotte, Frau
Reibel Rosel, Korrespond.
Schön Joh., Arbeiter
Wäsche Günter, Kraftf.

22 (E) Lasch Frdr., Lebensm. Gesch. ⊶ 23446 u.
Weber Sophie, We.
Doege Hrm., VAng.
Fleig Willi, ElTechn.
Hugelmann Wilh. u. Hildeg., Zig., Schreibw. u. Zeitschr. ⊶ 21147
Maßholder Alfr., Elektrogesch. ⊶ 27309
Nibel Ldw., Ang.
Schulze Gerh., BezVertr.
Speh Bruno, VersAng.

Hinterhaus

Gohr Gisela, We.
Graf Mart., BbBetrWart
Kolb Hugo, städt. Arbeiter
Martin Herb., Kraftf.
Stein Ed., Arbeiter

24 (E) Göhler Emil u. Wlh. Kraftfahrz. ⊶ 23401
Flamm Karl, Rentner
Göhler Alfr., KfzHandwM ⊶ 23401
Göhler Emil, Kfm. ⊶ 23401
Göhler Rob., Mont. ⊶ 23401
Göhler Wlh., KfzHandwM. ⊶ 23401

Hinterhaus

Bartusch Clara, We.
Cartano Wrn., Ang.
Duttenhöfer Luise, We.
Naujoks Frz., KfzHandw.
Nübel Chr., KfzHandw.
Ritter Rich., Schlosser
Schweigert Jos., Packer

26 (E) Brandauer Willi, Kfm. ⊶ 27845
Guermann Theo, ElMont.
Riedel Curt & Co., Büromaschinen ⊶ 27845
Weingärtner Alfr., Dreher
Weingärtner Hch., KfzHandw
Weygandt Marie, We.

Hinterhaus

Schnepf Eug., galv.Anstalt ⊶ 26531

28 (E) Haberstroh Wlh., Privat ⊶ 21369
Bossert Berta, We.
Cyrus Klaus, Blechner
Dulfer Luise, We.
Eckert Otto, Arbeiter
Gräber Frzka, Büroleiterin
Kling Ant., Prof. aD. ⊶ 27214
Kling Anton, Rechtsanw. ⊶ 27214 (Büro)
Posselt Wlh. Dachdecker
Veit Groh & Sohn, Zivil- u. Uniformschneiderei, Tuchhandlung ⊶ 23009
Weber Heinz, Kellner

Hinterhaus

Haberstroh Wlh., Inh.: Karlheinz Trefz, Malergesch. ⊶ 23815
Hühner Erich, Ingenieurbüro ⊶ 21673
Reutlinger Jakob, Rentner
Schorpp Emma, We.
Schorpp Wolfg., Fernmeldemont.

30 (E) *Diehl Johannes, Amalienstr. 32
König Lothar, Zahntechn.
Olearnik Alphons, Maler
Zierau Dr. G., Facharzt f. Hals-, Nasen- u. Ohrenkrankheit. (Praxis) ⊶ 28042

32 (E) Diehl Johannes, Apotheker ⊶ 25519
Hirsch-Apotheke ⊶ 25519
Mennath Jos., Rentner

+ Hirschstr. +

Nr. Rechte Seite

32a (E) *Brauerei Schrempp-Printz
Schindlauer Jos., Wirtsch. z. Bavaria ⊶ 27573
Schultis Hrm., Möbeltransp. u. Spedition ⊶ 25582

34 (E) Konrad Ldw., Metzgerei ⊶ 23176
Nold Aug., Arbeiter

Hinterhaus

Goldschmidt Emil, StbOWagf.

36 (E) *Land Baden-Württembg. (Hvw.: Staatl. Hochbauamt, Schloßbezirk 6)
Becker Heinz, Dreher
Friedrich Egon, Glaser
Gilbert Rudolf, Packer
Kalkbrenner Gerda, Frau
Lindner Margot, Kontor.
Müller Maria, We.
Zabotin Wladimir, Kunstmaler

38 (E) Verein der Franziskusschwestern für Haus- u. Krankenpflege ⊶ 25312
Kunz Olga, Schw. Oberin

40 (E) *Kercher Hans, Luisenstr. 12
Bühl Willi, Schreiner
Full Otto jun., Schneider
Full Otto sen., OLokf.
Full Ralf, Elektromonteur
Küpper Longinus, Kfm. ⊶ 26371
Orlowski Erika, Arbeiterin
Petzholtz Wern., techn. Zeichn.
Weil Ida, We.
Wünsch Heinz, Ang.

Hinterhaus

Heil Aug., Mechaniker

42 (E) Schilling Hugo, Zahnarzt ⊶ 27046
Greß Ther., We.
Hecker Berta, We.
Krampotta Karl, Betriebsltr.
Marek Alfr., Nachf. A. Glock, Wohnungs- u. Zimmervermittlung ⊶ ✱ 25217
Nagel Else, Sekrn.
Oehler Theodor, Prof.
Schiemer Frdr., Verlagsdir. ⊶ 27456
Zierau Hanna, We. ⊶ 28042

42a (E) *Haag Kath., We., Dragonerstr. 4-6 (Hvw.: E. Stelz, Gebhardstr. 56)
Haag Kurt, MalerM. ⊶ 27197
Huber Marie, We., Zimmervermietung ⊶ 24349
Huber Rosa, We.
Ramp Adalbert, Schneiderei ⊶ 28433
Schmitt Alw., Frau ⊶ 24280
Schumann Karl, VerwAmtm.
Seefried Magdl., We.

Hinterhaus

Haag Emil u. Kurt, Inh. Kurt Haag, Malerwerkst. ⊶ 27197

44 (E) *Mohr Dr. Rud., Hoffstr. 1
Heyd Paula, We.
Rulag, Inh. Dr. Rud. Mohr, elektrotechn. Erzeugn. ⊶ 28794
Schleicher Anton, Arbeiter

46 (E) *Brauerei Heinrich Fels Rest. z. Felsbierklause
Brumma Dieter, Modellbauer
Fiebeleit Fritz, JustAng.
Frank Else, Frau
Götz Jos., Spark.Asst.
Jung Wilhelm, Bohrer
Schoch Else, We.
Sökeland, Schneiderei ⊶ 24705
Stüber Josef, HdlsVertreter
Tropf Anna, Frau
Voigt Heinz, Kellner
Vortisch Lina, Frau
Wilhelm Johanna, We.

+ Leopoldstr. +
+ Kaiserplatz +

Amalienbadstraße

(Durlach)
Stadtplan K 16
Beginnt an der Pfinztalstr. bei Nr. 71/73 und zieht südwestlich bis zur AuerStr.
Benannt nach der Markgräfin Amalie von Baden

Nr. Linke Seite

+ Pfinztalstr. +

1 Fällt aus.
3 (E) *Siegloch Sophie, Bad Cannstatt
Felsch Marg., Frau
Flad Engelbert, kfm.Ang.
Fleischmann Bernd, Uhrengesch.
Reinheckel Lina, We.
Schaub Karl, BeamtAnw.
Schaub Ldw., GendKomm. iR. (Hvw.)
Stutz Heinz, Archit.Büro ⊶ 41731
Weber Gertr., Frau.

5, 7 Fallen aus

9 (E) *Geschwister Kayser
Gräber Osw., Arb.
Cartano Else, We.
Kayser Gust., WerkM.
Kayser Jul., VerwOSekr. (Hvw.)
Kindler Maria, We.

11 (E) Rehm Ldw., BäckerM. iR.
Ehemann Willi, Arb.
Frach Emma, We.
Wagner Alb., Bäckerei u. Konditorei
Wagner Hrm., Mont.

13 (E) *Semmler Joh., Archit., Pfinzstr. 110
Baugesellschaft Malchow GmbH. ⊶ 41195
Böttger Anni, Frau
Gseller Wlh., Kaufmann
Haas Luise, We.
Hartmann Pauline, We.
Heilig Jos., Mineralwasserfabrik ⊶ 41208
Iserloh Max, Dipl.Ing. ⊶ 41195
Liede Frdr., BiblOInsp. iR.
Wickert Phil., Gipser

15 (E) Kraus Frida, We.
Burk Wlh., Küfer
Sauder Emil, Metzgerei ⊶ 42022
Schaber Wlh., Dreher

+ Kanzlerstr. +

17 (E) Doll Erw., WerkzSchloss.
Bodenmüller Ernest., We.
Brendelberger Ed., Schlosser
Deike Gg., kfm.Ang.
Dittler Maria, We.
Dreher Rosel, We.
Katz Wlh., LebensmGesch. ⊶ 41169
Müller Alois, Heizer
Schneider Hch., Rentner
Ströhle Max, Werkzeugmacher
Wuttig Günth., Ang.

19 Fällt aus

21 (E) Zipper Anna, We.
Dehm Silv., WerkM.
Hanauer Günther, Dreher
Klenert Elsa, We.
Straub Rosa, We.
Wenz Marg., We.
Zipper Willi, FormerM.

Hinterhaus

Bechberger Maria, We.
Bührer Luise, Frau
Merkel Max, Rentn.

23 (E) Attner Karl, Mineralwasserfbr. ⊶ 41417
Graf Emil, kfmAng.
Hornfeck Magd., We.
Leitz Wlt., Ang.
Nierlich Fritz, HdlsVertr.
Nierlich Rosa, Papier- u. Schreibw.
Rößler Alb., Dreher
Slavik Rud., Schaffner
Witt Elsa, We.

Nr. Linke Seite

25 (E) Büchle Mina, We.
Brußmann Ant., Zugf.
Klotz Hrm., Buchdr.
Mayerle Marg., We.
Mermann Kunig., Rentn.
Stutz Emil, Rangieraufs.
Wolowski Maria, We.

Hinterhaus

Illmer Berta, We.
Leyerle Wlh., kfmAng.
Löffel Lydia, We.
Schwander Elfr., Frau

27 (E) Walschburger Wlh., Vorarbeiter
Benkert Hedwig, We.
Liebig Olga, Frau
Olschewski Joach., Buchbinder
Wackershauser Heinz, kfm. Angestellter
Wittmer Emil, KrimBeamt.

29 (E) *Legler Math., Holderweg 13 u. andere
Cramer Erw., Heizer
Enzmann Hrm., RegOSekr. (Hvw.)
Hartig Herb., MaschSchloss.
Legler Frdr., MaschIng.
Legler Karol., We.
Schmidt Karl, MaschM.
Stein Stefan, Rentner
Walter Hch., M. d. KfzHandw.

31 Fällt aus

+ Gärtnerstr. +

33 (E) *Buck Karl, Erben Altfelix Gust., FrisGesch.
Benz Ant., HdlsVertr. ⊶ 41135
Beurer Elfriede, Frau
Borchardt Frz., Lagerverw.
Hufnagel Gg., OMonteur
Kern Kath., We.
Maier Marie, Frau
Sauder Hch., Prok. ⊶ 41607
Sauer Wrn., PSchaffn.
Schwander Hch., Rentner
Wagner Karl, SchreinerM. ⊶ 42361

35 (E) Fichtner Frdr., Rentn.
Geiges Alb., Versandltr.
Huber Ad., Zeichner
Schaber Frdr., Ang.

37, 39 Fallen aus
41 (E) Gritzner-Kayser AG. Durlach ⊶ 41201

+ Auer Str. +

Rechte Seite

+ Pfinztalstr. +

2, 4 Fallen aus
6 (E) *Brenner Erben (Hvw.: Max Brenner, CarlWeyrsserStr. 11)
Ostermeyer Joh., Rentner
Räuchle Else, We.
Sayer Klara, We.
Schwander Jak., kfm.Ang.
Seyfarth Luise, We.

Hinterhaus

Olma Marie, Rentn.
Ripp Eug., Wagf.
Ripp Jos., StbKontrolleur iR.

8 Fällt aus
10 (E) Preiß Wlt., TelWerkf.
Preiß Karl, Rentner
12 (E) Faas Wlh., SparkInsp.
Rost Karl, DiplLandw.
14 Fällt aus

+ Kanzlerstr. +

16 (E) *Gritzner-Kayser AG. Durlach
Kappler Kath., We.
Kappler Otto, Rentner
Layer Osk., Monteur
Müller Erna, Frau
Strom Frz., Landw.
Wagner Erich, Techn.
Wilhelm Rosa, We.

18 (E) Elsenhans Luise, We.
Haury Gustav, Rentn.
Merk Otto, Friseurgeschäft
Urnau Adolf, Fräser
Zeltmann Elisab., We.

Wilhelm Müller General-Vertretungen
BÜRO-EINRICHTUNGEN **Büromaschinen**
Karlstraße 34 Fernruf 27080

BLB BADISCHE LANDESBIBLIOTHEK
Baden-Württemberg

MONINGER BIER
anerkannt hervorragend

Nr. Rechte Seite

20 (E) Gulde Rosa, We.
Benneter Anna, We.
Forster Daniel, Rentn.
Gerber Erw., Arb.
Hüllemann Hans, Zeichner
Wacker Elise, Kontoristin

22 (E) Schilli Heinrich, ElektroinstGeschäft ⇨ 41336
Altfelix Franziska, We.
Knittel Marg., We.
Lösch Gustav, Schleifer
Reeb Albert, Sänger
Wagner Willi, Zimmermann

24 (E) *Gritzner-Kayser AG., Durlach
Brunner Ad., Automechaniker,
Hambrecht Gustav, Rundschl.
Hansen Ernst, Maurer
Kappler Reinhold, Werkzeugm.
Mitsch Elfr., LebensmGesch. ⇨ 41460
Mitsch Kurt, Zuckerw.-Großhdlg. ⇨ 41460

+ Gärtnerstr. +

26—34 Fallen aus
36 (E) Gritzner-Kayser AG., Durlach

+ Auer Str. +

Amselweg

(Rintheim)
Stadtplan H 15
Sackgasse ostw. der nördl. Hauptstr.

2 (E) Koscher Michael, Maurer
Koscher Joh., Arb.

Amthausstraße

(Durlach)
Stadtplan K 16
Zieht von der Pfinztalstr. 29 im Bogen bis zum Basler Tor

Linke Seite

+ Pfinztalstr. +

1 (E) *Burkhardt Aug., Erben
Burkhardt Anna, We.
Burkhardt Aug., Inh. Hans Burkhardt, Manufakturwaren- u. Aussteuerartikelgeschäft ⇨ 41619
Burkhardt Marg., GeschInhn. (Hvw.)

3 (E) Eisinger Eug., Apotheker ⇨ 41244
Domin Joach., ElTechn.
Einhorn-Apotheke ⇨ 41244
Roob Kath., Frau

5 (E) *Eisinger Eug., Apotheker, Amthausstr. 3
Friedrich Max, DiplChem.
Haury Berth., OKellner
Mader-Hauck Annemarie, Handarbeitsgesch.
Schneider Kurt, Metzger
Traub Karl Wlt., Arb.
Vierling Anna, We.
Hinterhaus
Armbrust Otto, Rentn.
Wolf Hilda, Arbeiterin

7 (E) *Meyer Gustav, Ingenieur, Christofstr. 16
Ast Erika, Textilien ⇨ 42048
Ast Wlt., Kfm. ⇨ 42048
Bronner Berta, We.
Ketterer Lina, We., Lebensmittelgeschäft ⇨ 41638
Schehr Erna, We.
Weber Karoline, We.

+ Bäderstr. +

9 (E) Stiefel Hans, Metzgerei ⇨ 41055
Klinke Hrm., GaragenM.
Kuttler Elisabeth, Frau

Nr. Linke Seite

11 (E) * Deutsches Reich (Verwaltungsvermögen des Landes Baden-Württemberg) (Hvw.: Staatl. Hochbauamt, Schloßbezirk 6)
1. Polizeirevier, Paß- u. Meldeamt, Kriminalpolizei ⇨ 41125
Göhrung Karl, PolOInsp. iR.
Kospach Sus., We.
Kramer Hch., Verwalter

13 (E) *Kiefer Erben
Engstle Franz, Orgelbauer
Heidt Hrm., Wachmann ⇨ 42266
Kiefer Lina, We.
Pergande Rob., WerkM.
Rothmund Gust., WerkM. aD.
Unger Frz., Gürtler

15 (E) Meier Berta, We.
Dünkel Christ., Schreiner
Führer Marie, We.
Kräuter Hedw., We.
Meier Ludwig, Landwirt
Wagner Jos., Vorarb.

17 (E) Herlan Barbara, We. ⇨ 42217
Kiemle Jos., Friseurgeschäft
Rumpf Hrm., StudRat
Schreier Franz, Maler

19 (E) wie Nr. 17
Hauer Helm., MaschSchloss.
Menzel Berta, We.
Mössinger Otto, MaschSetzer
Zimmer Wilhelm, Rentner
Hinterhaus
Herlan Karl, Maschinen- u. Apparatebau ⇨ 42217

21 (E) May Wlt., Goldschm.-Werkstatt (Frau)
Gerisch Osk., SüßwFabrik
Grundmann Feodora, Gastst. Grinzing

21a(E) *Wagner Luise, Zunftstr.12
Ackermann Hlm., Weinkellerei u. Süßmostkelterei ⇨ 41609
Schlachter Jac., MaschArbeiter
Werner Günther, Kraftf.

21b (E) Baumgärtner Josef, Mineralwasserfabrik
Baumgärtner Erw., Automech.
Baumgärtner Karl, Holz- u. Kohlenhdlg.
Baumgärtner Pauline, We.
Heinrich Franz, Schäftemacher
Raquot Gust., StbOSchaffner

21c(E) *Wagner Luise, Zunftstr. 12
Betz Wlh., Arb.
Ebert Hch., Küferei

23 (E) Kleiber Karl, Landwirt
Gorenflo Hugo, Kraftf.
Theurer Emil, Rentner

25 (E) Kleiber Rosa, We.
Kiefer Anna, We.
Kiefer Reinh., Vertr.
Kleiber Wilhelm, Landwirt
Klisbursky Clementine, We.

27 (E) *Knauß Friedrich, Amthausstr. 22
Dicker Hedwig, We.
Herbstrith Hrm., Maurer
Karcher Frieda, We.
Löffel Friedrich, Arbeiter
Stapf Hrm., Arb.
Währ Hans, Kranf.

29 (E) *Weiler Karol, We., Erben
Herzog, Elisab., Rentn.
Keßler Otto, Packer
Weiler Hch., Vertr. ⇨ 41291 (Hvw.)

31 (E) *Oehler Oskar, BäckerM. Amthausstr. 33
Meyer Philom., Frau
Prielipp Fritz, Schuhmacherei

33 (E) Oehler Osk., Bäckerei ⇨ 42173
Dalmus Fritz, Mech.
Hinterhaus
Baral Emma, Frau
Mayr Elisab., We.
Pfuhl Elisab., We.

+ Basler-Tor-Str. +

Nr. Rechte Seite

+ Am Zwinger +

2 (E) *Grether Lise, Gerwigstr. 49
Brach Anna, Ang.
Gleichmann Karl, Schreiner
Pfetzer Jos., PolHWachtm.
Schmidt Alb., Ang.
Schmidt Christ., Rentn.
Schmidt Willi ElMont.

4 (E) Langenstein Emma, We. u. Schwarz Karl, Blechnerei ⇨ 42238 (Hvw.)
Erdel Karl, StInsp.
Frick Berta, Frau
Frick Willi, Lagerist
Gerlach Karl, VVertr.
Gysser Maria, Rentn.
Wieder Fritz, RangierM.

6 (E) Deutsches Rotes Kreuz, Kreisverein Karlsruhe, Unfallstelle
Ev. Kirchengem., Nähschule
Meier Eug., Dreher (Hvw.)
Warter Herbert, kfm.Ang.

8 (E) *Herlinger Prof. Dr. Dr. Rob., Münchsteinbach (Hvw.: Haus- u. Grundbesitzerverein eV., Lessingstr. 10)
Adamzcik Alfr., Rentn.
Faber Elisabeth, We.
Faber Paul, MalerM.
Groh Frdr., Elektriker
Hochschild Max, Kraftf. ⇨ 42446

10 (E) u. Hvw. wie Nr. 8
Müller Elise, We.
Zipper Emil, MaschSchlosser

12 (E) u. Hvw. wie Nr. 8
Bühler Karl, StbSchaffn.
Herbig Erwin, Dreher
Wolfgang Berta, We.

14 (E) Albert Flora, We.
Kühlwein Ant., PolHWachtM.

16 (E) Köbel Maria, We.
Bäuerle Anna, Heißmangelbetr. ⇨ 42284
Benzinger Peter, Landw.
Eglitis Voldemars, Kraftf.
Furrer Frdr., Friseur
Heiberger Ldw., Metzgerei ⇨ 41268
Kallfaß Erwin, Arb.
Körber Frz., Pens.
Körber Wlh., Arb.
Mattis Franz, Arbeiter
Michel Alb., Dreher
Hinterhaus
Dieterle Lisette, We.
Hunn Agathe, We.
Krieg Karl, Rentn.
Patzold Rud., BbZugf. aD.
Wagner Oskar, Arbeiter

18 (E) Schwarz Frdr., Blechner- u. InstallGesch. ⇨ 41714
Bippes Karl, Arbeiter
Hattemer Maria, We.
Kolo Gertr., We.
Mechling Ruth., techn.Zeichnerin
Roll Emma, We.
Roll Hans, Kraftf.

20 (E) Konsumgen. Karlsruhe eGmbH., Verteilungsst. 63
Bartz Ed., Kraftfahrer
Braun Wlh., städt. Arb.
Dietz Wilhelmine, We.
Forschner Aug., AbtlLtr.
Gellineck Rud., Rentner

22 (E) Knauß Anna, Frau
Knauß Frdr., Fremdenheim ⇨ 41978
Rauhut Herb., kfm.Ang.
Schreiber Otto, Schlosser

24 (E) Griener Siegfr. sen., Trauerwarenfbr. ⇨ 41783
Griener Siegfr. jun., Kfm.

26 (E) *Ball Gertr., Mittelstr. 14
Beneter Otto, Maler
Gugel Luise, We.
Leipold Marg., Frau
Hinterhaus
Lotsch Karl, Rentn.
Weyhersmüller Frz., We.

Nr. Rechte Seite

28 (E) Ritter Hch., Milchhdlg.
Klenk Karol., Rentnerin
Sautner Paul, StbSchaffn.
Widak Jos., Polsterer

+ Kelterstr. +

An der Bahn

(Hagsfeld)
Stadtplan F 15
Längs der Eisenbahnlinie (Einseitig bebaut)

+ Waldeckstr. +

1 (E) *Gierich Wlh., We.
Bauplatz
2 (E) (Gartenhaus) Hänsel Otto, Schlosser
3 (E) *Murr Osk., Kfm.
Bauplatz

4 (E) Meinzer Fritz, kfmAng. ⇨ 21551
Meinzer Frieda, We.

4a(E) Nagel Fritz, MalerM.
5 (E) Rausch Alfred, Schlosser
Lüdje Hch., Kupferschmied
6 (E) Heck Chr., Lackierer
Heck Hans, Schreiner
Hoffmann Karl, Rentner
6a(E) Lutz Eva, We.
Kappler Paul, Blechn. u. Install.
Reuter Ant., MaschArb.

7 (E) *Kastner Martin, städt.Ang., Bismarckstr. 8
Bruder Franziska, We. (Hvw.)
Schipplock Gg., Kraftfahrer
8 (E) Hemberle Wlh., BbOSekr. iR.
Gorenflo Kurt, Buchh.
Ries Karl-Georg, Stud.

9 (E) *Weber Geschw.
Frank Gg., Maurer
Lang Alfr., Schreiner
Lehmann Rud., Kraftf.
Raupp Irma, Kassiererin
Weber Elsa, Schneiderin
Weise Hans, Kfm.

10 (E) *Engler Heinr. Badenweiler, Luisenstr. 12
Fries Frieda, We.
Wagner Rich., kfmAng. (Hvw.)
Wagner-Kastner L., Stickerei
Wittmann Rudolf, Rentner

+ Hagdornstr. +

11 (E) Linder Hans, Elektromont.
12 (E) Vollmer Elsa, We.
Guhl Lina, Rentn.
Vollmer Wlt., EisenbSchaffner
13 (E) Erb Frdr., OMonteur
Bühler Leopold, Helfer in Steuersachen ⇨ 27112
14 (E) Bürker Eberh., Kraftf.
Fröhlich Peter, HausM. iR.
Petkowitsch Alex, Schreiner

15 (E) Kastner Leopold, Fleischbeschauer
Biniak Hdw., We.
Willsch Frz., BäckerM.
16 (E) Rittweger Emma, Frau
Elfert Eug., Rentn.
Vetter Emma, We.
17 (E) *Stadt Karlsruhe (Behelfsheim)
Dürr Werner, Wagner
Ruf Frieda, Frau
18 (E) *Stadt Karlsruhe
Nagel Eug., ElektroM. ⇨ 23597
Wurm Alw., SchuhmacherM.
19 (E) Warth Emil, städt.Angest.
21 (E) Baro Berta, We.
Tatrai Stefan, Metzger
Walger Otto, Professor iR.

+ Gerhardtstr. +

An der Fasanengartenmauer

(im Hardtwald)
Stadtplan G H 12

BAUGELD zu 4½% und hohe Steuerersparnis oder jährl. 25 bis 35% Wohnungsbau-Prämie. Guthabenzins 2½%
BADENIA BAUSPARKASSE KARLSRUHE 25 JAHRE
TELEFON 27318

BLB BADISCHE LANDESBIBLIOTHEK
Baden-Württemberg

Karlsruher Eisen- und Stahlhandel G.m.b.H.
Stab- u. Formeisen - Universaleisen - Spezialprofile - Qualitätsstabstahl - Blankmaterial - Schmiedematerial
Qualitätsfeinbleche - verzinkte Bleche - Mittel- und Grobbleche, sowie Stahlbleche in sämtlichen Güten, Formaten und Stärken - Gas- und Geländerrohre - rohe schwarze Schrauben - Unterlegscheiben und Federringe
KARLSRUHE Fautenbruchstraße 49/51 Ruf Sammel-Nr. 31487
Fernschreiber: Nr.: 0782763 esta karlsruhe

An der Stadtmauer

(Durlach)
Stadtplan J K 16
Beginnt an der Zunftstr. und zieht zuerst nördlich, dann östlich bis zur Ochsentorstr. Der beim Brand von Durlach im pfälzisch-orleanischen Krieg 1689 verschont gebliebene Teil der Stadt an der nördl. Stadtmauer

Nr. Linke Seite

+ Zunftstr. +

1 (E) *Leyerle Jul. Emil Erben
Semmler Frdr., Rentn.
Weigel Emil, Magazinverw. (Hvw.)
3 (E) *Hilpert Kaspar, Raiherwiesenstr. 4
Gerhardt Erwin, VKfm. ⊶ 41008
5 (E) *Stadt Karlsruhe (Hvw.: Städt. Hochbauamt)
Ulmer Eug., BüromaschRep.-Werkst. ⊶ 41936
7 (E) u. Hvw.: wie Nr. 5
Fleischmann Liesel, Schneiderin
Pickert Frdr., Bundeswehrangeh.
9 (E) Goldschmidt Rich. Schloss
Goldschmidt Rudi, El.Install.
11 (E) Löffel Elisabeth, Privat
Buschendorf Erna, Frau
13 (E) Weber Luise, We.
15 (E) Gesell Wlh., Dreher
17 (E) *Kiefer Marg., Erben (Unbewohnt)
19 (E) Dingler Luise, We.
21 (E) Trautwein Karl, Rentner
23 (E) Lindenmann Karl, Rentner
Ulmer Johanna, Frau
25 (E) Goldschmidt Fritz, städt.Arbeiter
27 (E) Wackenhut Karl, Rentner
Schmidt Alwin, Gipser
29 (E) Hummel K., StBetrAsst. Konsumgen. Karlsruhe eGmbH., Verteilungsst. 61

+ Ochsentorstr. +

Rechte Seite

+ Zunftstr. +

2—8 Fallen aus
10 (E) u. Hvw.: wie Nr. 5
Kunzmann Wrn., Beizer
Roth Ludwig, Färberei u. chem. Reinigung ⊶ 42003
Schwert Osk. jun., Schneiderei
Wutka Marie, Frau
Wutka Rudolf, Lokführer
12 (E) Hilz Otto, Erben
Faas Elisab., Frau
Häsele Chr., StbSchaffner (Hvw.)
Hilz Berta, We.
Hüttner Rolf, Kraftf.
Keller Albin, Rentner
Steiger Karl, Arbeiter
14 (E) *Kloe Frdr., Augartenstr. 72
Eberle August, Gartenarbeiter (Hvw.)
Prinz Ant., OLeitungsM.
Rottinger Ldw., OLtgsAufseh.
Schlempp Reinh., Kraftf.
16 (E) Bachert Martin, Textilw.
Bachert Jak., Altmaterialien
Eschelbach Anna, We.

+ Ochsentorstr. +

Andreas-Hofer-Straße

(Grünwinkel)
Stadtplan J 8
3 (E) *Stadt Karlsruhe
Wiegand Apparatebau GmbH. ⊶ 51991
Wiegand Erich, Geschf.

Anebosweg

Stadtplan F 9
Im Gewann Binsenschlauch, zwischen Landauer Str. und Dürkheimer Str.

Nr. Linke Seite

+ Landauer Str. +

1 (E) *Bechthold Jak., Bellheim
Lauterer Dorothea, We.
Mayer Karl, Schreiner
Peters Wolfg., Ing.
Schneider Marg., We.
Schweike Rob., Schreiner
3 (E) Bechtold Frdr. jun., ElInst.
Noe Barb., We.
Schuleit Elsa, We.
5 (E) Wiegratz Adalb., Schneider
Behr Martha, We.
7 (E) Thuro Karl, Rentner
Petry Juliana, We.
Thuro Gustav, DiplPhys.
Thuro Maria, We.
9 (E) *Zipperle Karl, Goethestr. 1
Alt Hans-Joachim, Schreiner
Bolz Joh., Landwirt
Brückner Alex, Ing.
11 (E) Bechtold Frdr., SchreinerM.
Brandt Martin, Arb.
Krieg Frz., Seiler
Krieg Pet., Arb.
Pfeiffer Joh., Arb.
13 Fällt aus
15 (E) Steinbeck Jak., HausM.
Klein Kath., We.
17 (E) Frick Joh., städt. Arb.
Hainz Maria, We.
Lange Melanie, Frau
19 (E) Seemayer Ignatz, Arbeiter
Kempf Maria, We.
21 (E) Weinketz Peter, SchuhmacherM.
Hermann Jak., MaurerM.
Klein Frz., Arbeiter
23 (E) Häusler Heribert, MaschSchlosser
Hoffmann Frz., Maurer
Peter Frz., Arbeiter
25 (E) *Streib Gottl., Bauing., Beiertheimer Allee 21
Führe Willi, OLeutnant
Horn Heinz, Hauptmann
Roth Eugen, OFeldwebel
Scherrer Karl, OLeutnant
27 (E) wie Nr. 25
Haak Helm., Bundeswehrangeh.
Hellberg Afr., Major
Lieneke Hch., Bundeswehrangeh.
Zeyer Hch., Bundeswehrangeh.
29 (E) wie Nr. 25
Schallmayer Frdr., Oberstleutnant
Sporer Jos., Bundeswehrangeh.
31 (E) *Siemens. Wohnungsges. mbH., Münch., Dienerstr. 15
Baum Otto, BetrIng.
Buscher Erich, Ing.
Kraemer Heinz, KonstrIng.
Neumann Willy, techn. Ang.
33 (E) wie Nr. 31
Baltzer Rolf, Ing.
Kossmann Dietrich, Ing.
Meister Alb., ElOIng.
Muzika Carl v., Dipl.Ing.

+ Germersheimer Str. +

Rechte Seite

+ Landauer Str. +

2 (E) *Stadt Karlsruhe
Werner-Siemens-Schule
4 (E) Mell Kath., MaschStrickerei
Göhler Jul., Vertr.
Mell Christ., Rentner
Weiss Edm., technBetrLtr.
6 (E) Vollmannshauser Hans, HLehrer
Hellberg Gerd, Dipl.Ing.
Kastner Adolf, Lagerverw.

Nr. Rechte Seite

8 (E) Gerstheimer Adam, Verkäufer
Federmann Paul, Rentner
Köpke Wlt., Ing.
Seene Margar., We.
10 (E) Foissner Adalb., Rangierer
Foissner Adalb. sen., Rentn.
Kühn Wlt., Vertr.
12 (E) Fath Nik., Milch- u. LebensmGesch. ⊶ 53841
Fath Adam, Kfm.
14 (E) Leinweber Hch. sen., Steinsäger
Leinweber Hch. jun., Zimmerm.
Stoffregen Dr. Wrn., Vertriebsing.
16 (E) Kwintus Jos., Arbeiter
Feger Karl, VerwAng.
18 (E) Meder Gg., Arbeiter
Heß Artur, Schlosser
König Hch., Maurer
Leicht Elisab., We.
20 (E) Jaki Christ. jun., kfm. Angestellter
Jaki Christ. sen., Arbeiter
Richter Kurt, HdlsVertr.
22 (E) Dietrich Peter, Presser
Rink Hans, Buchprüfer
24 (E) Miksch Lambert, Maurer
Plass Rud., PAng.
26 (E) Leibersperger Joh., FriseurM.
Isensee Fritz, technAng.
Leibersperger Barb., We.
Leibersperger Ther., Hebamme ⊶ 51767

+ Germersheimer Str. +

Anemonenweg

(Rheinstrandsiedlung)
Stadtplan K 7
(Nicht bebaut)

Ankerstraße

(Daxlanden)
Stadtplan J 6
Erinnert an die Zeit, als vor der Rheinkorrektion Daxlanden eine Landestelle für Rheinschiffe war

Linke Seite

+ Vorderstr. +

+ Taubenstr. +

1 (E) Wahl Wlh., Kfm.
1a (E) Heil Eug., Maschinening.
Lösch Fritz, Kraftfahrer
Zimmermann Horst, Schriftsetzer
Zimmermann Lore, Milchgesch. ⊶ 53374
3 (E) Horzel Willi, Arbeiter
Horzel Anna, We.
Keim Norbert, Maler
Kober Klara, Frau
5 (E) Kutterer Magdalena, We.
Plenkner Hans, OrganLtr.
7 (E) Schmitt Karl, SchreinerM.
Meßmer Frz., ORangAufseher
Traub Frdr., Rentner
9 (E) Jung Hch., PolHWM. aD.
Mayer Bodo, FrisGesch.
11 (E) *Kutterer Wlh., Erben
Fütterer Ludwig, Blechner
Habig Willi, ElektroM.

+ Kastenwörtstr. +

+ Pfalzstr. +

Rechte Seite

+ Taubenstr. +

+ Rappenwörtstr. +

2 (E) Evang. Kirchengemeinde Kindergarten
Bolz Lina, Kinderschwester
Karrer Mina, KrkSchwester

+ Kastenwörtstr. +

4 (E) Schnäbele Anna, Rentn.
Moos Alwin, techn. Ang.
Schwall Fritz, MaschSchloss.
Seibel Karl, HeizMont.

+ Langenackerstr. +

+ Krämerstr. +

+ Pfalzstr. +

Annweilerstraße

(Knielingen)
Stadtplan F 8
Verbindungsstr. zwischen Sudetenstr. u. Neureuter Str. Benannt nach dem Dorf Annweiler in der Pfalz.

Anton-Bruckner-Str.

(Durlach)
Stadtplan J K 15
Im Dornwäldle südlich der Landstr. nach Karlsruhe. Verbindet die Dornwaldstr. mit der Johann-Strauß-Str.
Anton Bruckner, Komponist, bedeutendster Symphoniker nach Beethoven, geb. 4. 9. 1824, gest. 11.10.1896
Eigentümer: Mieter- u. Bauverein, EttlingerStr. 3 (Hvw.: Ad. Zeh, AntonBrucknerStr. 18)

Nr. Linke Seite

+ Dornwaldstr. +

1 Hoffmann Karl, Rentn.
Mayer Hrm., Lehrer
3 Bauer Ella, We.
Bauer Helm., Lehreneinsteller
Bernhardt Paul, Rentner
Detscher Mart., BehAng.
Märcker Fritz, PFacharbeiter
Schifferdecker Maria, We.
5 Greiner Christ., StbOWagenf.
Klemm Helm., PolBeamter
Koch Fridolin, Kfm.
Mannschott Berth., Install.
Schmidt Bernh., Kontr.
Sternberg Willi, Ing.
7 Anderer Frz., Rentn.
Bender Berta, We.
Böhm Bruno, kfmAng.
Gaukel Maria, We.
Schmitt Maria, We.
Wenzel Heinz, Ang.
Zimmermann Margot, Kontoristin
9 Klumpp Carl, RbOInsp. aD.
Klumpp Luise, Dipl.Ing., ArchitBüro
Schimmel Werner, VerwInsp.
11 Atz Jak., Rentn.
Gerdon Albert, Geschf.
Schmiglewsky Karl, KrimBeamt.
13 Dürr Sofie, We.
Federl Jos., SparkAsst. iR.
Köninger Klara, Frau
Krebs Otto, Mech.
Münsch Frieda, We.
Sigmann Rich., Metzger
15 Kammerer Luise, We.
Lotsch Hdw., We.
Oeder Karl, PBetrAsst. iR.
Roehl Ernst v., BkAng.
Schmitt Emilie, We.
Strittmatter Karl, Zeichner
17 Buck Lina, We.
Cotiaux Elise, We.
Dorner Wlh., Gerber- u. FärberM.
Jäck Rudi, BbAng.
Preiß Chrph., Rentner
Stutz Fritz, Schlosser
Wenz Kurt, Bohrer
19 Giesecke Gust., Zollsekr. aD.
Giesecke Luise, Buchhn.

+ Johann-Strauß-Str. +

Rechte Seite

+ Dornwaldstr. +

2 Fuchs Werner, Kfm.
Körber Karl, Ing.
4 Falk Robert, PKraftwagenf.
Hassert Christine, We.
Höfer Rich., StbWagf.
Maag Mina, We.
Roller Wlh., HdlsVertr.
Steiner Frz., techn. BbInsp.

Glasschleiferei mit Sandstrahlgebläse
Spiegelbeleganstalt
Autoglaserei
Ladeneinrichtungen
Joh. Rüger
Schützenstr. 57 Fernruf 24264

BLB BADISCHE LANDESBIBLIOTHEK
Baden-Württemberg

Chem. Fassaden- u. Steinreinigung Ruf 3 -1-2-3-4
A. Springer, Ettlinger Straße 51

Nr. Rechte Seite

6 Boschert Elisab., We.
Boschert Theo, Modellbauer
Friedrich Konrad, WerkM.
Gärtner Osk., Rentn.
Herbig Anna, We.
Herbig Willi, PFacharb.
Hilz Otto, Arb.
te Kaat Ernst, kfm.Ang.
Wanner Karol., We.
Werner Otto-Karl, HLehrer
8 Allion Luise, We.
Dehn Hrm., VerwSekr.
Gerner Emma, We.
Lumpp Karl, Laborant
Renner Anna, Schneidn.
Roller Eug., ElMont.
10 Hartmann Maria, We.
Müller Karl, PolBeamt.
⊶ 42339
Weiß Karl, BbAmtmann
10a (E) Luther-Kirchengemeinde Durlach, Kindergarten Luise-Scheppler-Haus
12 Filsinger Marie, We.
Frech Karl, PolM.
Ryba Stephanie, We.
Walbrun Alfons, PolBeamt.
14 Brenk Karl, Rentn.
Conradt Alb., Rentner
de Nève Emmi, We.
Dickemann Alex, Packer
Durner Gg. Arbeiter
Held Luise, We.
Schreckenberger Wlt., BbSekr.
Stutz Karl, BahnbetrArb.
16 Dettling Wlt., Schlosser
Frank Lina, We.
Gilbert Otto, Kfm.
Grub Karl, PolM. iR.
Mußgnug Hrm., PSekr.
Preiß Berthold, BbArb.
Seelbinder Friedel, Damenschneiderei ⊶ 41913
Seidl Wlt., Ing.
18 Baumann Elsa, Frau
Erhardt Mina, We.
Gimbler Kurt, MaschSchlosser
Krebs Eugen, Kraftfahrer
Rüdiger Hrm., Rentner
Tippelt Erich, Schuhm.
Zeh Ad., Kranführer
20 Mattern Elsa, Frau
Renner Gerh., Heizungsbau
⊶ 41137
Wolf Gertr., Frau

+ Johann-Strauß-Str. +

Appenmühlstraße

(Grünwinkel)
Stadtplan J K 7, 8
Beginnt an der Durmersheimer Str. bei Nr. 110 und zieht bis zur Albbrücke.
Appenmühle. Alte Bannmühle für die Dörfer Bulach, Beiertheim, Daxlanden, Mühlburg und Knielingen. 1369 zum ersten Mal erwähnt. 1689 im pfälz.-orlean. Krieg zerstört. Neuer Bau 1895 durch Feuer verwüstet. Durch Fliegerangriff 1944 wiederum zerstört

Linke Seite

+ Durmersheimer Str. +

1 (E) *Wirz Karl, Erben
Krug Albert, FrisGesch.
Schrad Wolfg., El.Ing.
3 (E) Mayer Hlm., Bierbrauer u. Kumpf Joh., Heizer
Erndwein Heinz, VerwAng.
Oellers Jak., Schlosser
5 (E) *Schilling Joh., Kfm., Tiefenbach
Oellers Willi, LebensmGesch.
7 (E) Krell Anton, Bierbrauer
Beger Gretel, We.
Knebel Jos., Metzgerei (Fil.)
Schmidt Brunh., PFacharbn.
Schulz Reinh., Bahnarbeiter

+ Forchheimer Str. +

Nr. Rechte Seite

+ Durmersheimer Str. +

2 (E) Rolle, Karl, Rentn.
4 (E) Beger Karl, WerkM.
Krug Norb., Ellnstall.
Mayer Hans, PFacharbeiter
Rosenberger Anton, kfmAng.
6 (E) *Schehr, Geschw.
Hamm Luise, We.
Schehr Renate, kfm.Ang.
Schmid K., Metzgerei (Fil.)
⊶ 51210
8 (E) Knöpfle Ldw., Arbeiter
Heck Otto, Kraftfahrer
Stöhr Luise, We.

+ Forchheimer Str. +

Arbeitsstraße

Stadtplan J 9, Nr. 22
Beginnt an der Bannwaldallee und endet als Sackgasse
(Nicht bebaut)

Archivplatz

Stadtplan J 10
Wird durch Otto-Sachs-, Garten- u. Jollystr. gebildet. Das hier stehende Gebäude wurde als Archivbau (städt. Sammlungen) errichtet.

Arndtstraße

(Rüppurr)
Stadtplan N 11, 12
Zieht von der Tulpenstr. beim Albtalbahnhof Rüppurr längs der Bahnlinie zur Battstr.
Ernst Moritz Arndt, Dichter, geb. 1769, gest. 1860
(Einseitig bebaut)

+ Tulpenstr. +

1 (E) Güllich Anna, We.
Eichin Gisela, HLehrn.
Eichin Max, Kunstmaler
2 Bauplatz

+ Schenkendorfstr. +

3 (E) Nesselhauf Rudolf, Diplomingenieur
Zegowitz Rosa, We.
4 Bauplatz
5 (E) *Romoser Fritz, Herrenalb, HerrenalberStr.
Carillon Horst, techn.Revisor
Volz Frdr., Kfm.

+ Löwenstr. +

6 Bauplatz
7 (E) *Stricker Luise, We., Nebeniusstr. 27 u. *Kurz Luise, We., Wilhelmstr. 83 (Hvw.: Otto Kurz, Wilhelmstr. 83)
Pudewell Dr. Karl-Heinz, Zahnarzt ⊶ 31402
Pudewell-Günzer Ottilie, Zahnärztin, Praxis ⊶ 31402
8 (E) Mennich Herb., Reg.-Bauinsp. (Frau)
9 (E) Eberwein Emil, PolOM.
Meisch Heinz, Kraftf.
Meisch Inge, LebensmGesch.
Schwald Karl, Bautechn.

+ Lebrechtstr. +

10 (E) Ploeger Hans, Kfm.
Hasenkamp Elisab., We.
Lunkwitz Hildeg., Frau
Rech Karlheinz, kfm.Ang.
Tubach Marg., Expedientin
11 (E) Kohl Gertrud, RegAssistn.
Appel Ad., BetrLtr. aD.
Kohl Edgar, techn Ang.
Rümmele Else, PAsst. aD.
Theissing Johanna, Ang.
Weigand Rudi, Dachdecker
12 (E) Domagalla Kurt, BkKfm.
Textor GmbH., Gummiw-Großhdlg. ⊶ 31687

+ Fronstr. +

13 (E) *Schupp Senta u. Edelgard
Schupp Ottmar, StudRat

Nr.

14 (E) Martin Karl, Hefegroßhdlg. ⊶ 32495
Martin Anselm, Kfm.
Sagawe Helm., Ing.
15 (E) Schmeiser Alb., Buchh.
16 (E) Schaaf Wlh., BkProk. aD.
Keck Margarete, We.
Laumann Otto, OLehrer
Schaller Elisab., We.
17 (E) Hutter Angela, We.
Ehrbrecht Sofie, Prokn.
Zimmermann Alfred, Rektor
18 (E) Durand Wilhelm, Gewerbeschulrat
Haiber Hrm., Abteilungsleiter
19 (E) *Gesenberg Karl, Haid&NeuStr. 6
Gesenberg Ilse, Frau
Lentzsch Dr. Rolf, StudRat
Schwab Osk., PFacharb.

+ Battstr. +

Arnoldstraße

Stadtplan J 9
Beginnt an der Eisenlohrstr. gegenüber der Bunsenstr. und zieht südöstlich zur Junker- & Ruh-Str.
Engelbert Arnold, Professor f. Elektrotechnik an der Techn. Hochschule Karlsruhe, geb. 1856, gest. 1911
2 (E) *Wallbaum Bert., Hamburg, Bremer Reihe 26
Wallbaum Eleonore, GeschInhn.
Wallbaum Pet Frz., Kfm.

Aschenbrödelweg

(Rüppurr)
Stadtplan Nr. 12, 31
Gewann Hungerlach
1 (E) Bosse Käthe, Goldschmiedewerkst. u. Meyer Rud., Pfarrer ⊶ 31910
Kalisch Burkhard, StudAss.

Asternweg

(Rüppurr)
Stadtplan M 12
Beginnt am Holderweg und endet am Rosenweg
Eigentümer: Gartenstadt Karlsruhe, Ostendorfplatz 2

Linke Seite

+ Holderweg +

1 Reick Kurt, kfm.Ang.
1a Granget Kurt, StbSchaffn.
Suhm Anna, We.
Weber Joh., Frau
3 Holzwarth Ldw., Rent.
Knaack Lydia, We.
3a Blenk Anna, We.
3b Udri Xaver, BahnhofOSchaffn.
5 Schlang Robert, techn.RbObersekretär aD.
5a Kimmig Wlh., Pens.
5b Bruder Karol., We.
Wolpert Aug., Lokf.
7 Merz Erich, kfm.Ang.
9 Auer Hrm., Marktaufseher
11 Conrath Maria, We.
13 Friess Frdr., Rentner
15 Gernet Math, We.
17 Elbrecht Anna, Frau
Moritz Karl, Rentner
19 Popp Max, Schlosser
21 Schulz Hans, Rentn.
23 Schaaf Rosa, Schneiderin
Stein Rosa, We.
25 Fleig Wlh., Maler
27 Freudenberger Wlt., Bahnarb.
29 Schaudt Elisab., We.
31 Fleig Christine, We.
33 Kiefer Maria, Frau
35 Störzinger Karl, Rentn.
37 Kastner Frieda, We.
Kastner Kurt, Schriftsetzer
39 Weis Emilie, Rentnerin
41 Seitz Gerh., Schlosser
43 Völker Wlh., Lackier

Nr. Linke Seite

45 Bogenschütz Gertr., We.
Olm Hans, Kellner
47 Köhl Rolf, VerwInsp.
Köhl Rudolf, RegOInspektor
49 Albrecht Emil, RbSekr. a.D.
Albrecht Wlt., Bahnangest.
51 Garbe Gertr., PAng.
Garbe Kath., We.
Schneider Manfred, Kfm.
53 Krebs Christe., We.
Krebs Fritz, VersBeamt.
55 Kist Karl, Schreiner
57 Wenk Frz., Polsterer
59 Schlemmer Alfr., Gürtler
Stieb Ed., kfm.Ang.
61 Philipps Karl, Angestellter
Philipps Luise, Kontoristin aD.
63 Hodapp Maria, We.
65 Schickling Hch., SchreinerM.
67 Seiler Elisab., We.
Seiler Wlt., Bildhauer
69 Kleinhans Karl, Pens.
Pfau Hans, ElMech.
71 Gindner Aug., städt. Bote
Schmidt Maria, We.
73 Geiger Frz., Rentner
Hart Lina, DSchneiderei
75 Rieseberg Karl, BehAng.
Lansche Luise, We.
77 Mayer Arn., techn.Zeichner
Mayer Mina, We.
79 Hollerbach Paul, BbZugf.
81 Tobler Hrm., Gelderheber

+ Rosenweg +

Rechte Seite

+ Holderweg +

2 Doser Erw., kfm.Ang.
Jochum Franz, Rentner
4 Ganz Regine, Ang.
Nick Klara, Frau
6 Heck Dr. Otto, OMedRat, Amtsarzt ⊶ 31950
8 Kammüller Dr.Ing. Karl, Prof. aD., ⊶ 32214
Kammüller Dr. M., pr. Ärztin ⊶ 32214
10 Kuchenbeißer Elsa, Buchhdlrn.
Paxian Ant., Blechn.
12 Fesenbeck Rolf, Bauing.
14 Baumgartner Maria, We.
Karle Helm., PolWachtmeister
Karle Leop., Rentn.
16 Gröner Gust., Rentn.
Prieditis Imants, Bürovorst.
18 Gertz Pauline, We.
Gertz Reinh., PFacharb.
20 Haselwander Osk., Rentn.
22 Burghard Frdr., RbOSekr. aD.
Kahl Joha., We.
24 Erb Frieda, Büglerin
Erb Karl, Schlosser
26 Galle Rud., Zimmerpolier
28 Glockner Alex, Dreher
Graf Frdr., BbArbeiter
30 Kornmüller Adolf, Rentner
Vogt Wrn., FrisM.
32 Hummel Emil, Schrifts.
34 Eisele Hans, Ang.
36 Stober Ldw., städt.Ang.
36a Liebel Magdalena, We.
38 Malmsheimer Karl, Musiker
40 Gasch Kurt, Lagerarb.
Pfäfflin Hermann, Rentner
42 Bär Eug., SchlosserM. ⊶ 30310
44 Scheurer Gerh., PFacharbeiter
Scheurer Hch., Arbeiter
46 Dannheimer Martha, We.
48 Obert Bert., OZugf.iR.
50 Klotter Rosel, OPSekretärin
Sternenfels Gertr. v., Frau
52 Geck Karl, VerwAmtmann
Lentz Martha, We.
54 Fischer Berth., kfm.Ang.
56 Furrer Frdr., Straßenwart
58 Weiler Emma, Frau
60 Vollrath Rud., SparkInsp.
62 Hochmuth Frdr., Bahnarb.
Kettner Osk., Fris.
64 Imhof Lisette, We.
Rückert Elisab., Verkfn.
66 Wolf Wlt., städt. Ang.
68 Friedl Jos., Lokf.
70 Hügel Wilfried, Schreiner
Möhler Maria, We.
72 Hahn Phil., OAmtsgeh. aD.

Wilhelm Müller General-Vertretungen
BÜRO-EINRICHTUNGEN
Büromaschinen
Karlstraße 34 Fernruf 27080

BLB BADISCHE LANDESBIBLIOTHEK
Baden-Württemberg

FERNSCHREIB-NR. 0782/670
ANNONCEN-EXPEDITION
KRAIS
WERBEGES. M. B. H
KARLSRUHE · WALDSTR. 30
TELEFON ✱ 23544
dient der Wirtschaft als fortschrittlicher Werbungsmittler für Anzeigen, Plakatanschlag, Werbung im Verkehr, Diapositiv-, Filmwerbung, und Rundfunkwerbung.

Nr. Rechte Seite

74 Christensen Elis., We
Gerber Rosa, We.
76 Widmann Aug., WerkM. aD.
78 Fuchs Ida, We.
Fuchs Waldemar, Kfm.
80 Heitzmann Karl, PSekr. i.R.
Leppert Luise, We.
82 Kornmüller Max, Angestellter
84 Buchholz Anni, We.
Rahner Karl, Schlosser
86 Deimling Erwin, Sportlehrer
88 Heeß Paul, OPInsp. i.R.

+ Rosenweg +

Auer Straße

(Durlach)
Stadtplan K 16
Zieht von der Karlsruher Allee südlich zum Stadtteil Aue

Linke Seite

+ Karlsruher Allee +

1 (E) *Lang Rud., Sophienstr. 13
Eckhardt Hch., Dreher
Eckhardt Philipp, Rentn.
Glodniok Lina, We.
Hurm Gertrud, Frau
Lang Frieda, We.
Lessle Berta, Lebensmittelhandlung ⊶ 41822
Molter Berta, We.
Nagel Marg., We.
Schleifer Erwin, Kontrolleur
Schnurr Marie, We.
Staudt Hrm. sen., Autoverm.
Staudt Wlt., NähmMechaniker
Streese Maria, Frau
Wagner Luise, We.
3 (E) *Hoffmann Hans, Turmbergstr. 19
Christoph Mathilde, We.
Cramer Frida, We.
Haßlinger Gustav, Schreiner
Krizan Franz, Arbeiter
Krizan Hedwig, Hebamme ⊶ 41729
Lohoff Hedwig, We.
Menold Hch., städt.Ang.
Müller Frdr., BlechnerM.
Schaible Karl, Zeitungshdlr.
Schneider Mich., Landwirt
Spies Gertr., Frau
5 (E) *Mörk Rob., Enzweihingen

Haus verwaltet:
Wurm & Co.
Fachgeschäft für Immobilien
Erbprinzenstraße 33 ⊶ 25620

Bamberger Else, We.
Bunsch Hans, Werkschreiber
Eder Anna, We.
Eise Karl, Kraftfahrer
Gerstner Josef, OKellner
Hoffmann Wrn., Arbeiter
Hyneck Maria, Näherin
Kolonko Emanuel, Arbeiter
Leipner Meta, We.
Löffel Karl, Arbeiter
Löffel Mina, Milchgeschäft
Ostermeyer Gustav, Schlosser
Seiter Luise, Verkfn.
Wituschek Martin, Arbeiter

Hinterhaus

Vetter Felix, Arbeiter
Weissinger Theo, Zuckerw.-Herst. ⊶ 42393
7 (E) *Wagner Alb., Amalienbadstr. 11
Butz Alb., Rentn.
Butz Berta, Frau
Eberschwein Ad., Mont.
Gutgesell Klara, We.
Hellmund Egon, Laborant
Hölzer Ernst, Beifahrer
Kammerer Karl, MaschArb.
Rettig Alois, ElMont.
Schlagenhof Wlh., Vorarb.
Seyfried Marta, Frau

Nr. Linke Seite

9 (E) *Kleiber Fritz, Pfinztalstr. 25
Ernst Jak., Dreher
Färberei Roth, (Laden) ⊶ 42003
Grünewalt Frdr, Gärtner
Helbig Hrm., MaschArb.
Kleiber Frdr., kfm.Ang. (Hvw.)
Krämer Cölestin, GewSekr.
Link Wlh., Schriftsetzer
Markiewitz Grete, Frau
Nimmerrichter Leop., Ing.
Rieth Franz, MaschSchlosser
Wejda Anna, Frau
11 (E) Farr Lina, We.
Bauer Herta, We.
Hoffmann Willi, Friseurgesch ⊶ 41279
Kellner Joh., Arbeiter
Kleiber Bert., GießereiLtr.
Kummer Oskar, Schweißer
Peukert Theod., BbAng.
Schroth Karl, WerkzKontr.
Schutzbach Thimoth., Gips.
Spicka Albert, Mechan.
Spicka Gerh., Kraftf.
Spicka Ldw., Schlosser

+ Christofstr. +

13 (E) Ritter Ldw., Rentner
Götz Helene, We.
Knobelspies Ther., We.
Kögel Berta, We.
Mattes Rud., PolBeamt.
Ritter Aug., Obermeister
Ritter Günter, Landmasch.-Hdlg. ⊶ 42273
Ritter Heinz, Obstgroßhdlg. ⊶ 42273
Ritter Ldw., LebensmGesch. ⊶ 42343
Wagner Wlh., ElektroM.

Hinterhaus

Böser Jos., Schreiner
Gimmel Aug., Schlosser
15 (E) *Enzmann Anna, We., Görresstr. 8

Haus verwaltet: Firma
Rudolf Spitz
Hausverwaltungen
Immobilien
Schillerstraße 27 ⊶ 23428

Bauer Wolfg., Schreiner
Henkenhaf Lina, Küchenh.
Hock Karl, Schneider
Kistner Leop., Ang.
Schwaab Ernst, Mont.
Vortisch Luise, We.
17 (E) Reichardt Johanna, We. u. *Lederle Paul, Rittnertstr.6;
Hagner Frdr., Schuhmacherei
Kunen Lina, We.
Mandel Emilie, We.
Müller Fritz, Verkaufsfahrer
Proissl Frdr., Kfm.
Sauermann Otto, Maurer
Schlenker Helm., techn.Ang.
19 (E) *Brauerei Schrempp-Printz, Karlstr. 65
Bäumer Frdr., El.Install.
Birg Luise, We.
Blum Frdr., Rentner
Brenkmann Erich, Großhdls Vertr ⊶ 41635 (Büro)
Greßner Olga, We.
Kipple Emma, We.
Kreuszel Irene, Frau
Langenbein Gust., RevDreh.
Schäfer Jos., MetzgerM.
Schmitt Anton, kfm.Ang.
Schmitt Jos., Messner
Vollmer Alf., MaschSchloss.
Wehner Paul, Schreiner
Weinacker Frieda, We.
Weinacker Jos., Rentn.
Weinert Hedwig, We.
Weinert Willi, Schreiner
Werner Jos., Gasth. z. Darmstädter Hof ⊶ 42278 (Hvw.)

+ Steinmetzstr. +

Nr. Linke Seite

21 (E) *Mieter- u. Bauverein (Hvw.: Wlh. Kohler, Steinmetzstr. 9)
Bender Emilie, We.
Frieß Frida, We.
Hertel Wrn., Drogist
Mattes Rud., Arb.
Peuker Rosalie, We.
Richter Karol., We.
Schneider Klaus-Jürgen, Dipl.Ing.
Velten Emmy, st.g.Masseuse
Velten Luise, We.
Weingärtner Elise, We.
Weingärtner Erich, Verw.Ang.
Wenzel Ed., Pens.
23 (E) u. Hvw.: wie Nr. 21
Baum Emil, Rentner
Leyerle Otto, Schlosser
Raviol Elsa, Schneidn.
Raviol Marie, FilLtrn.
Rothenhäusler Lina, Frau
Volk Jos., MaschSchloss.
Weschenfelder Leop., Rentner
Wiederkehr Hilde, We.
Will Jos., Angestellter
25 (E) u. Hvw.: wie Nr. 21
Beschnitt Alfred, Ang.
Klaiber Ant., Fahrradmonteur
Kutterer Otto, Nachtwächter
Langenbein Gust., jun., techn.Ang.
Schaber Cäc., We.
Schlemmer Alb., Eisendreher
Schulz Gerhard, kfm. Ang.
Weiss Josef, BbBeamter
Zeitler Franz, Schlosser
Zeitler Theod., Angestellter
27 (E) u. Hvw.: wie Nr. 21
Bauer Kurt, StSekr.
Hartmann Frdr., Buchbinder
Kammerer Ldw., PFacharb.
Kirschner Franz, Landwirt
Müller Adolf, Rentner
Ungeheuer Ldw., BbOSchaffn.
29 (E) u. Hvw.: wie Nr. 21
Bürck Adolf, Schlosser
Grösch Otto, MaschSchlosser
Köhrer Hugo, Schlosser
Kursawe Erwin, Kellner
Rieser August, Rentner
Seibert Charlotte, We.
Seibert Johs., WerkM.
Zeh Wlh., Textilhdlg. ⊶ 41820
31 (E) u. Hvw.: wie Nr. 21
Breitenstein Wlh., PolBeamter
Bucher Frz., Wachmann
Hagner Frdr., SchuhmacherM.
Kraus Otto, Weichenwärter
Langenstein Josefine, We.
Langenstein Kurt, HdlsVertr.
Mäule Hermann, Dreher
Männle Sigfried, Modellschreiner
Müller Hch., Arb.
Reule Lina, We.
Schwander Maria, We.
Zeckai Heinz, Schlosser

+ Ernst-Friedrich-Str. +

33 (E) Gritzner-Kayser AG.

+ Amalienbadstr. +

35 (E) *Mieter- u. Bauverein (Hvw.: Adolf Bürck, AuerStr. 29)
Benneter Erwin, FernmWerkf.
Fußler Osk., ElektroMont.
37 (E) u. Hvw.: wie Nr. 35
Baum Emil, Polizeibeamter
Burbach Theresia, We.
Frieß Jakob, Handformer
Greß Hermann, Installateur
Herzog Rudolf, KrimBeamter
König Karl, Schlosser
Löffel Erwin, PBetrAsst.
Löffel Lisette, We.
39 (E) u. Hvw.: wie Nr. 35
Bührer Berta, We.
Emmerich Hrm., M.d.Schupo iR.
41 (E) u. Hvw.: wie Nr. 35
Bellemann Elisab., Frau
Parker Hildegard, Frau
Stier Sofie, We.
Strenger Karl, Handformer

Nr. Linke Seite

43 (E) u. Hvw.: wie Nr. 35
Ams Otto, Töpfer
Barthlott Josef, Rentner
Freis Herb., MaschSchlosser
Hartmann Anton, PBetrAsst. aD.
Lieder Bernhard, kfm.Leiter
Lieder Sophie, DSchneiderei
Mächtel Pius, Polier
Schäfer Max, Chors. aD.
Schreiber Johanna, Rentn.
Weber Eugen, Verkäufer
45 (E) u. Hvw.: wie Nr. 35
Heck Leopold, Pensionär
Obermeier Karl, Ang.
47 (E) u. Hvw.: wie Nr. 35
Conrad Friedrich, Totengräber
Dettling Karl, städt. Arbeiter
49 (E) u. Hvw.: wie Nr. 35
Ehnis Erika, We.
Gieger Gustav, Rentner
Graf Hedwig, Frau
Kastner Lina, We.
Klenert Luise, We.
Neubold Johann, Schreiner
Neuesüß August, Buchhalter
Seiter Emil, Rentn.
Waldner Heinrich, Dreher

+ Blattwiesenstr. +

51 (E) *Volkswohnung gGmbH., BeiertheimerAllee 1
Lücke Karl, Angestellter
Metzger Luise, We.
Metzger Wlt., BehAngestellter
Schneider Emil, MetzgerM.
53 (E) wie Nr. 51
Jäger Karl, Abteilungsleiter
Mössinger Julius, Druckereibesitzer ⊶ 41175 (Hvw.)
Niklaus Otto, KrimKom iR.
Schneider Erika, We.
55 (E) wie Nr. 51
Haas Joh., Bauing.
Mössinger Emil, MaschSetzer
Müller Eleonore, We.
Wagner Hans, Bilanzbuchh.
Wagner Rosa, We.
57 (E) wie Nr. 51
Meier Herbert, Polizeibeamter
Nestler Helm., Lehrer
Schimmel Anna, We.
59 (E) wie Nr. 51
Meier Emma, We.
Mohler Sofie, We.
Pikalek Frz., Pens.
Weigl Oskar, Musiker
61 (E) wie Nr. 51
Haselwander Aug., PolM. iR.
Pfaff Frdr., Kraftfahrer
Pletsch Hans, Zollbeamter
Stein Josef, Registrator
Sutter Frida, Buchhalterin
63 (E) wie Nr. 51
Oeder August jun., RevDreher
Oeder August sen., Rentn.
Reineck Ilse, Frau
Schmidt Hch., Rentn.
Schrittner Frieda, We.
Weiler Kurt, WerkzeugM.

+ Grenzstr. +

Rechte Seite

+ Karlsruher Allee +

2 (E) *Badische Maschinenfabrik AG Seboldwerk, Seboldstr. 1-3 (Hvw.: Eugen Wanner, KarlsruherAllee 13)
Bonacker Frz., FabrDir. iR.
Fischer Minna, We.
Meier Kurt, MaschBauM.
Metzler Marg., We.
Sellnau Wrn., Kraftfahrer
Tutzschky Rudolf, Ingenieur
Wächter Erich, MaschIngenieur
Wildenberg Friedrich, kfm.Angestellter
Wziontok Emilie, We.

1858 1958
VOLKSBANK KARLSRUHE
e. G. m. b. H.
Hauptgeschäft: Marktplatz, Ruf ✱ 26991 - Zweigstellen in: Khe.-Knielingen, Lauterburger Str. 2, Ruf 53070, Khe.-Mühlburg, Rheinstr. 42, Ruf 51838

BLB BADISCHE LANDESBIBLIOTHEK
Baden-Württemberg

Die gute HAID & NEU Nähmaschine
SEIT 1860

Nr. Rechte Seite

4 (E) wie Nr. 51
Hummel Rosa, We.
Kälblein Th., BehAng.
Koch Karl-Erich, Ing.
Neurohr Irma, Frau
Niethammer Johanna, We.
Roser Wilhelm, Werkmeister

6 (E) wie Nr. 51
Albert Fritz, WerkzDreher
Baum Erwin, Eisendreher
Burst Aug., PolM. iR.
Franke Hans, MSchlosser
Günthner Rosa, We.
Wolfmüller Emil, Arb.

8 (E) wie Nr. 51
Becker Oskar, Arbeiter
Blenk Willi, Lagerverw.
Dettling Elsa, OPSekrn. aD.
Gräßer Aug., Lederarb.
Jörger Selma, Priv.
Killius Karl, RegAmtmann iR.
Schwarz Ernst, Rentner

+ Christofstr. +

10 (E) Ritter Aug., Samenhaus ⊶ 42273

12 (E) Ritter Karl, Bettenausstattung u. Bettfedernreinigung ⊶ 42086

14-18 Fallen aus

20 (E) u. Hvw.: wie Nr. 51
Klein Wlh., Automechaniker
Wackershauser Frdr., Arb.
Zeh Lina, Frau

+ Bleichstr. +

20a(E) Bischöfl. Methodistenkirche ⊶ 41370
(Hvw.: Wilhelm Ruf, BadenerStr. 11)
Hoffmann Gust., Superintendent ⊶ 41370
Ochs Willi, WerkM. ⊶ 41892

+ Schinnrainstr. +

22 (E) Gritzner-Kayser AG,

+ Killisfeldstr. +

+ Reichenbachstr. +

24-44 Fallen aus

46 (E) Dummler Karl, Maschinenschlosser
Dummler Alfr., El.Ing.

48 (E) Gerhardt Mina, We.
Arnold Hch., Arb.
Gerhardt Hans, Fuhrgeschäft ⊶ 41295
Gierschek Christine, We.
Göckel Friedrich, Kernmacher
Kleinke Emilie, We.

+ Oberwaldstr. +

48a(E) *Zimmermann Erich, Bergbahnstr. 12
Stübling Frdr., Wäscherei ⊶ 42585
Zimmermann Leopold, Seifenfabrik ⊶ 41561

50 (E) *Schaber Frida, GrötzingerStr. 79
Besserer Hch., Heilgehilfe
Bürkle Karl, Polizeibeamter
Dommer Wilma, We.
Faltermeier Helm., techn.BbInsp.
Hiemer Michael, Rentner
Kleiber August, WerkM.
Knapek Emil, Schneider
Moses Konrad, BäckerM.

52 (E) *Klingel Hdw., Frau und andere
Besserer Herb., Elektriker
Kappler Karl, Monteur
Preis Erw., Modellschlosser
Reize Erich, Polizeibeamter
Reize Maria, LebensmGesch. ⊶ 42050
Reize Otto, Ang.

54 (E) *Metz Johann, Straßburg
Bärmann Herta, We.
Ernst Robert, Lackierer
Faltermeier Jak., Rentner
Flaxmeier Julius, Mech.
Gaus Josef, Kraftfahrer

Nr. Rechte Seite

Kiemle Willi, Schreiner
Rech Alois, techn. Zeichner
Rothenberger Wlt., MaschSchlosser
Wagner Karl, Photohändler
Hinterhaus
Jaenike Walter, Kraftfahrer
Persicke Max, Maurer
Thelen Erich, Maurer
Vati Joh., Landwirt
Vogel Günter, ElInstall.

56 (E) Giese Maria, We.
Frieß Willi, Handformer
Hübler Gustav, Heizer
Kiemle Friedrich, Monteur
Weiler Friedrich, Rentner
Westermann Dieter, Schlosser
Hinterhaus
Heiner Arno, Lohnbuchh.
Steiner Erna, We.

58 (E) Schwander Lisette, We. und andere
Hofmann Kurt, BauM.
Huber Rudi, DFrisGesch. ⊶ 41650
Müller Wlt., Ang.
Schneider Kath., We.

60 (E) Schreckhaas Fritz, Zahnarzt ⊶ 41728
Bugsek Frida, Frau
Eschwey Frida, KrimOSekrn.
Schreckhaas Anna, We.

62 Fällt aus

64 (E) Selter Otto sen., Fremdenzimmerverm. ⊶ 42154
Egen Erwin, Sattler
Reichenbacher Frida, We.
Seifried Richard, Gasthof Auer Hof ⊶ 42204
Selter Otto jun., Metzgerei ⊶ 42154
Watzka Alfred, Gärtner

66 (E) Granget Wlhe., We.
Falter Albert, Kfm.
Granget Wlt., PFacharbeiter
Hohl Fritz, UhrmM. ⊶ 41928
Reiff Johann, Rentner

68 (E) Böhm Karl, BkSekr. iR.
Jehle Karl, Friseurgeschäft
Lauer Richard Friedrich, Architekturbüro ⊶ 41846
Schweizer Klara, We.

68a(E) Selter Adolf, Ingenieur, Lohnkelterei ⊶ 41212

70 (E) Winkels Emma, We.
Winkels Erwin, Griesbacher Mineralquellen ⊶ 41661
Hinterhaus
Rummler Gerh., Geschf.

72 (E) Klotz Emil, Gartenbaubetrieb

+ Westmarkstr. +

Auf dem Guggelensberg

(Durlach)
Stadtplan K 17, 18

Beginnt am Steinlesweg und zieht zum Turmberg

+ Steinlesweg +

1 (E) Madlener Dr. Paul, OIng.

2 (E) Würtenberger Fritz, BetrLtr. ⊶ 41478

3 (E) Kübler Dr. Alfred, Dipl.Ing.

4 (E) *Piccard Aloys, Hausen b. Offenbach/Main, Kaiserstr.22
Grünheit Wilma, GeschInhn.

5 (E) Höß Ldw., OIng.

6 (E) Hübner Hrm., WerkM. ⊶ 41245

7 (E) Reinhardt Rich., Kfm. ⊶ 30894

10 (E) Brugier Adolf, El.Ing.

Auf dem Schlößle

(Durlach)
Stadtplan K 17, Nr. 47
Zweigt vom Schlößleweg ab und zieht südwestlich

Nr.

+ Schlößleweg +

1 (E) Daxer Wrn., Dipl.Ing. ⊶ 41879 (Frau)

2 (E) *Wolff F. & Sohn GmbH., Durlacher Allee 31-33
Wolff Dr. Wlt., Geschäftsf. der Fa. F. Wolff & Sohn ⊶ 41615

Auf dem Turmberg

(Durlach)
Stadtplan K 17, 18

1 (E) *Bad. Fußballverband e.V., Karlsruhe
Hofmann Edm., PolM.

Augartenstraße

Stadtplan K 11, 12
Beginnt an der EttlingerStr. bei Nr. 25 und endet an der StuttgarterStr. b. Kinderheim. Der „Augarten" mit parkähnlichem Garten, eine Wirtsch. mit Tanzsaal, berühmt als Badeanstalt (Stahlbad), auf der rechten Seite der RüppurrerStr., in der Nähe der heutigen Augartenstr.; abgebrochen Ende der 80er Jahre des 19. Jahrhunderts.

Linke Seite

+ Ettlinger Str. +

1a(E) *Deutsche Bundespost (Kfz.-Park)

1 (E) * Stadt Karlsruhe Unbebaut

3 (E) Beetz Josef, Gartenbaubetrieb ⊶ 25182

5 (E) *Kamp Elsa, Kriegsstr. 256
Baumann Erna, Lebensm.-Gesch. ⊶ 20803
Baumann Josef, BehAng.
Beha Friedrich, Rentner
Bundschuh Maria, Rentn.
Eisenhardt Karoline, We.
Gaede Bruno, StbSchaffner
Grözinger Berta, Frau
Minet Philippine, We.
Ramspeck Fritz, Kraftf.
Seiter Willy, StbSchaffn.
Sendke Albert, TelWerkM.
Hinterhaus
Himmelsbach Sofie, Frau
Weckbach Rosa, Frau

7 (E) Cresto Klothilde, DiplSprachlehrerin u. Margherita Cresto, HLehrn.

Haus verwaltet: Firma
Rudolf Spitz
Hausverwaltungen
Immobilien
Schillerstraße 27 ⊶ 23428

Delius Dr. Ingeb., Arztin
Delius Nik., MusikOLehrer
Hartung Olga, Angestellte
Henricy Frdr., Kulturtechn.
Klingler Karl, Mixer
Lindner Gerhard, Dreher

Hinterhaus

Latza Friedrich, Pensionär
Neumaier Betty, Frau

9 (E) *Mieter- u. Bauverein (Hvw.: E. Wendling, Wilhelmstr. 80)

Nr. Linke Seite

Becker Fritz, Ang.
Frech Eugen, Schreiner
Göhler Anny, We.
Nothstein Alois, Schaltwärter

11 Fällt aus.

+ Wilhelmstr. +

13 Zählt zu Wilhelmstr. 69

15 (E) *Oser Otto, Moltkestr. 17
Eiermann Dora, Modewerkstatt ⊶ 20405
Gierse Heinz, LebensmGesch. ⊶ 24293
Glaas Franziska, We.
Kiefer Magd., We.
Maier Helmut, Plattenleger
Meier Theod., KfzHandw.
Rothmann Bapt., Dachd.
Sand Otto, OLagerM.
Waschitschek Alois, kfm.Ang.
Zimmer Pauline, Frau

Hinterhaus

Becke Emma, We.
Ehhalt Oskar, Blechner
Glaas Ldw., Blechner u. Installateur
Grimm Arth., Schreiner
Kußmann Rosa, We.
Metzmeier Luise, Frau
Meyer Anna, We.
Meyer Emil, Dreher
Osbahr Willi, Kühlerblechner (Hvw.)
Schmitt Luise, We.
Storm Hrm., Werkzeugm.
Strecker Hdw., Frau
Wende Kurt, Arb.

17 (E) Wachter Elfriede, We. Bäckerei u. Konditorei ⊶ 22431
Abend Rob., Arbeiter
Antritter Frieda, We.
Antritter Karl, Arbeiter
Bährle Karl, Schlosser
Kuhna Blanche, We.
Mell Karol., Näherin
Schneider Rudolf, MalerM.
Thiel Paula, Frau
Tretter Eva, Frau
Wehowsky Max, Bauhilfsarb.

19 (E) *Stellberger Augusta u. Mathilde, Augartenstr. 28
Fischer Emmi, PAsstn.
Götz Alb., Rentner
Heß Karoline, We.
Heß Otto, Friseur
Oser Amalie, Frau
Poglitsch Maria, Rentn.
Stuntz Luise, Priv.

21 (E) *Stellberger Erben (Hvw.: Mathilde Stellberger, Augartenstr. 28)
Vorderhaus zerstört
Just Karl, Blechnerei u. Install.

23 (E) *Reichert, Erbengemeinsch. (Hvw.: Lina Mark, Kapellenstr. 52)
Vorderhaus zerstört
Mark Willi, Kohlen, Koks ⊶ 25169

25 (E) Weik Sophie, We.
Dusemont Peter, SchneiderM.
Gilch Lina, We.
Männle Anny, Näherin
Rösch Berta, We.
Späth Lydia, Frau

Hinterhaus

Hodapp Wend., städt.Arbeiter
Kaiser Käthe, Frau
Kist Adelh., We.
Maring Anna, We.
Steinbach Wlt., Rentner
Störzinger Rob., Schuhm.

27 (E) *Brauerei Moninger, Kriegsstr. 212/16
Haag Moritz, Arbeiter
Jakob Willy, Wirtsch. z. Walhalla ⊶ 23142
Schömbs Arthur, Schneiderei
Uhrig Anna, We.

Alles gleich in einer Linie:
Neff-Herd, Kühlschrank, Waschmaschine
„Neff-Komplett von A bis Z"
NEFF

BLB BADISCHE LANDESBIBLIOTHEK
Baden-Württemberg

MONINGER BIER
anerkannt hervorragend

Nr. Linke Seite

Hinterhaus
Gentischer Florian, Arbeiter
Heneka Erich, Kraftf.
Polenz Erika, We.
Schneider Gg., Gastwirt
Schneider Max, Tankwart
Scholze Marie, We.

29 (E) *Brauerei Moninger, Kriegsstr. 212/16
Altvater Günther, kfm.Ang.
Braxmeier Fritz, Mechaniker
Eberle Ernst, Rentner
Hauser Emil, Rentner
Haußmann Franziska, We.
Mörmann Elfriede, Frau
Schöffler Karol., We.
Schöffler Lina, Verkaufsleiterin
Vollnhals Pauline, We.

31 (E) *Rösch Erbengemeinsch.
Artelt Heinz, techn.Ang.
Fetterer Alb., RbOSchaffn.aD.
Fetterer Willi, RegAsst.
Kaimer Beatrix, We.
Koch Heinrich, Schlosser
Kohler Martha, Frau
Krames Frieda, Frau
Maenner Ingeborg, Frau
Nievergelt Frieda, We. (Hvw.)
Thoresen Emma, Frau
Walter Hubert, Schlosser
Weiß August, Vorarbeiter

33 (E) *Zapp Philipp, Marienstr. 15
Jock Herta, We.
Jock Theobald, Maler
Kern Otto, BuchbM. ⊶ 27679
Renker Gertrud, FilLeiterin
Schmitt Albert, Kraftfahrer
Werner Hugo, kfm.Ang.

35 (E) *Morlock Erben, London
Gran Elisab., We.
Kahl Gottlieb, Former
Kiefer Max, Hallenarbeiter
Lansche Karl, Kassenbote

37 (E) Stein Karoline, We.
Adler-Apotheke, Frdr. Hauck ⊶ 28251
Hannemann Johs., Büroasst.
Hausmann Frz., Kraftf. (Hvw.)
Hildenbrand Hilde, Frau
Hirsch Heinz, Arbeiter
Klos Wilhelm, StbSchaffn.

39 (E) *Oberle Therese, Frau, Chicago, USA. (Hvw.: Wilhelm Walch, Amalienstr. 67)
Eckert Frz., StbWagf. aD.
Eckert Maria, We.
Holländer Marg., Frau
Kratz Marta, Frau
Samtmann Kurt, Musiker
Vogt Herta, We.

41 (E) Walz Karl, Rentner
Bönsch Hans-Georg, PFacharb.
Dörr Barbara, We.
Engelhard Alb., Schlosser
Flum Max, Maschinist
Friedrich Ida, We.
Herbold Herb., Maler
Hochdörffer Jakob, Rentner
Kirchgässner Artur, BbArb.
May Elise, We.
Nagel Karl, Lokführer aD.
Nees Karl, Lagerist
Reber Johanna, We.
Rintsch Martha, OPSekrn.
Sänger Frz., städt. Ang.
Schiehle Hdw., Frau
Schröder Ludw., BehAng.
Stezelberger Josef, Rentner
Tobolski Klara, We.
Walz Karl, Rentner
Walz Erwin, DiplIng.
Weschenfelder Alois, BehAng.

Hinterhaus
Ebel Elise, Frau
Nufer Berth., Goldschm., (Werkst.)
Steinke Arnold, Malergesch. ⊶ 31823 (Werkst.)

43 u. 45 Fallen aus

+ Marienstr. +

Nr. Linke Seite

47 (E) Schnappinger Theo, Papierhändler ⊶ 27559
Fetterer Ant., RbBetrAsst. aD.
Schäfer Erich, KrimBeamter
Schiel Adam, Rentner
Schnappinger Georg, Papierwarenhdlg., Religiöse Kunst ⊶ 27559
Schwab Gg., Amtsvollz. aD.
Sies Rolf, Arb.

Hinterhaus
Farrenkopf Edgar, Maschinist
Fischer Heinz, Dreher
Fischer Karl, BbAmtsgeh.
Hörth Bernh., OWeichenwärter
Kastner Frz., Lagerarbeiter
Porsch Lucie, Rentnerin
Schiel Karl, Arbeiter
Schmid Ottmar, Vulkaniseur
Wölfle Alexander, WerkM.
Zerrer Eugen, Beifahrer

49 (E) Lindenmann Richard, Holz- u. Kohlenhdlg. ⊶ 24156
Braun Gottfried, Rentner
Eisele Paula, We.
Oberle Gustav, Rentner
Schmitt Elise, Fahrradhdlg.
Schmitt Hch., Fahrradmechan.
Specht Dr. Heribert, Arzt
Störzinger Frdr., RangierM.
Tegel Oskar, Obermonteur

Hinterhaus
Christ Karl, HdlsVertr. ⊶ 22363
Endreß Friedrich, Schreiner
Feldmann Karl, Schnelltransp. ⊶ 26106
Kiefer Anna, We.
Reichler Jos., Kfm.
Rolke Alois, Schreiner
Schindler Karl, Autotransport
Schupp Georg W., NährmFabrik ⊶ 24035

49a(E) *Botz Eugen, Stein b. Pforzheim (Hvw.: Anna Botz, Marienstr. 84)
Essig Hermann, Stein- u. Offsetdrucker
Geppert Ferdinand, Metzgerei ⊶ 26383
Hildenbrand Elise, Rentnerin
Hildenbrand Hugo, MaschSchlosser

51 (E) *Stadt Karlsruhe Zerstört

53 (E) *Stadt Karlsruhe
Appelt Frdr., Arbeiter
Becker Karol., Putzfrau
Echle Karl, Maler
Gutknecht Kurt, Malergesch.
Heeb Peter, Arbeiter
Schäfle Jakob, Heizer
Schäfle Jos., Packer

55 (E) Stähle Lina, Lebensmittelgeschäft ⊶ 21451
Blender Hans, Kellner
Krüger Bruno, Monteur
Lange Bruno, Schlosser
Lochbihler Paula, We.
Merl Helga, Ang.
Nagel Hel., We.
Neuweiler Günter, Sattler
Nonnenmacher Hermann, Zugschaffner
Schnäbele Emma, Frau
Schweizer Emil, Kraftfahrer

57 (E) *Schenkel Otto, Erben
Gebhard Hdw., We.
Günter Christine, We.
Kornmüller Elise, We.
Mehl Willi, NähmaschMont.
Rabold Frz., BbOSekretär
Schenkel Otto, Milchgesch. ⊶ 27307
Stempfle Vitus, RbDrucker aD.
Volk Rud., MaschSchlosser

59—65 Fallen aus

+ Rüppurrer Str. +

67 (E) *Weber Jos., Tel.Insp. aD., Morgenstr. 21
Zerstört

69 (E) Hoerner Maria, We.
Reppert Edelgard, Laborantin
Wittmer Wlt., Apotheker

Nr. Linke Seite

71 (E) *Erbengemeinschaft Gg. Feldmann, Augartenstr. 75
Vorderhaus zerstört

Hinterhaus
Baur Andr., SchlosserM.
Dennerlein Hans, Arbeiter
Hofbauer Hans, Bankang.

73 (E) Dörrmann Egon, Ing. u. andere
Bender Adolf, PolBeamter
Elsinger Franz, VAng.
Fritz Kath., We.
Fritz Sofie, DSchneiderei
Gilbert Karl, Schlosser
Schaefer Gretchen, Kontoristin
Schröder Hildegund, Näherin
Striebinger Maria, Büfettfrl.
Völlinger Maria, We.
Weniger Kurt, Drogist

75 (E) *Erbengemeinsch.Feldmann
Feldmann Frdr., Kfm. ⊶ 24355
Feldmann Karl, Kfm.
Häbisch Luise, We.
Mayer Peter, Buchdrucker
Ochs Otto, Kraftfahrer
Poley Fritz, JustWachtM.
Poley Maria, LebensmGesch.
Schultheiß Lina, Frau
Sinn Ldw., Metzgerei (Fil.)

Hinterhaus
Feldmann Friedrich, Essig- u. Sauerkrautfabrik (Hvw.) ⊶ 24355

77 (E) Riedling Lina, We. ⊶ 21654
Burkart Anna, We.
Burkart Erwin, VergoldM.
Dörner Viktoria, Frau
Günter Sev., Transportarbeiter
Lachenmeier Gustav, Arbeiter
Lehr Jul., We.
Lehr Wlt., Schlosser
Riedling Karl, Milchkfm. ⊶ 21654 (Hvw.)
Sackmann Ther., We.
Schubert Sofie, Rentnerin
Weißer Karol., We.

Hinterhaus
Brühmüller Anna, We.
Kurz Christine, We.
Maier Luise, We.
Ressel Rich., ElMech.

79 (E) Schroth Karl, BäckerM.
Klenert Wlt., MaschMeister
März Hugo, Kraftf.
Mehl Jos., Bäckerei ⊶ 25336
Schaible Gg., Postassistent
Warschko Käthe, We.
Zimmermann Luise, We.

81 (E) Krimmer Hermann, Milch u. MolkProd. ⊶ 25783
Böckel Maria, Rentnerin
Burkert Franz, Maurerpolier
Geiger Hilda, We.
Graubaum Lothar, Theaterltr.
Kuhnert E., TapezWerkst.
Roth Helmut, PolBeamter
Weinert Gg., Rentn.

83 (E) Constantin Karoline, We.
Baruch Erika, We.
Constantin Willi, kfm.Ang.
Frank Karl, Rentner
Ungeheuer Max, kfm.Ang.

85 (E) *Brauerei Moninger
Ullrich Sofie, Gaststt. z. Morgenröte ⊶ 23042 (Behelfsbau)

+ Morgenstr. +

85a(E) Eberhard Emil, ORangierM.
Gunter Jos., Portier
Kilgus Wlt., Arb.
Krug Michael, Zimmerm.
Kunz Hanna, Lehrerin
Kunz Otto, Nachkalkulator
Müller Barbara, We.
Pfannkuch & Co. (Filiale)
Rosenberger Irene, Frau
Wedam Anton, Brauer u. Mälzer

Nr. Linke Seite

87 (E) *Faas Eug., Tulpenstr. 29
Andres Maria, We.
Bührle Fritz, Kartendrucker
Blümle Osk., Lagerverwalter ⊶ 21837
Bühler Willi, VerwAng.
Jany Adolf, El.Monteur
Luksch Hermine, We.
Lumpp Lina, We.
Reiff Hch., Horizontalbohrer (Hvw.)

89 (E) Schüle Hermine, Frau
Bächle Erich, ElMonteur
Bächle Johanna, Frau
Engelskirchen Dorothea, Kontoristin
Rafael Reinh., ElSchweißer
Schäfer Hrm., Schreiner
Schüle Friedrich, BürgerM. aD. (Hvw.) ⊶ 25848
Schüle Willi, Kfm. ⊶ 25848
Singler Jos., WerkM.
Trapp Anton, BadeM.

Hinterhaus
Schüle W., Mineralwasserfabrik ⊶ 25848

91 (E) *Herrmann Paul, Pfinztalstr. 76
Brischar Max, Dekorateur
Gehrung Elisab., We.
Herrmann Karl, kfm.Ang.
Katte Erich, Kraftf.
Konsumgen. Karlsruhe eGmbH., Verteilungsst. 17
Lutz Frdr., JustInsp.
Lutz Käthe, We.
Niessner Anton, Zugschaffner (Hvw.)
Romacker Richard, PFacharb.
Schmidt Oskar, BbOSekretär
Wetzel Johann, Zugschaffner

+ Scherrstr. +

93 (E) *Mieter- u. Bauverein, EttlingerStr. 3
Beilharz Emma, Steuersekr.
Gleißle Leopold, Kraftf.
Hagmann Ludwig, Schreiner (Hvw.)
Herrmann Luise, Frau
Horn Rigobert, Schlosser
Huber Karl sen., Chemiefacharbeiter
Knie Auguste, Rentnerin
Legler Richard, städt.Ang.
Schneider Franz, Kraftfahrer
Seiser Karl, Schuhm.

95 (E) u. Hvw.: wie Nr. 93
Bähr Josepha, Frau
Falk Mina, We.
Gottschalt Helm., Kraftf.
Leder Alois, Arbeiter
Leder Rudolf, Lagerist
Matzke Wlh., BbOSekr.
Schimmel Alois jun., Buchh.
Speicher Frdr., Kartograph
Steigert Elisab., Lehrerin
Weinberger Marie, We.
Weinberger Rich., PFacharb.
Weiß Ida, PSekrn.
Zurell Paula, Frau

+ Sybelstr. +

Rechte Seite

+ Ettlinger Str. +

2a (E) *Schilling-Wetzel Trude, Ettlingen, Baptist-Göring-Str. 3
Fossler & Pfattheicher ZigGroßhdlg. ⊶ 30603
Steier Frz., Sperrholz, Furniere (Lager) ⊶ 32175

2 (E) Burkhardt Meta, Frau
Benz Julie, Rentnerin
Burkhardt Otto, StudRat aD.
Burkhardt Udo, Musiker (Hvw.)
Dannenmaier Anna, Frau
Gomulski Max, OZugf. (Hvw.)
Guenzer Emma, We.
Hegemann Rosemarie, Frau
Klein Maria, We.
Schütt Hilda, We.

BAUGELD zu 4½% und hohe Steuerersparnis oder jährl. 25 bis 35% Wohnungsbau-Prämie. Guthabenzins 2½%
BADENIA BAUSPARKASSE KARLSRUHE 25 JAHRE
TELEFON 27318

BLB BADISCHE LANDESBIBLIOTHEK
Baden-Württemberg

KUNDENDIENST Trumpf TEL. 28822

Nr. Rechte Seite

4 (E) *Kornmüller Barbara, Körnerstr. 38
Brenneisen Josefine, We.
Damolin Giovanni, Opernsänger ⊶ 31631
Dorner Hans, Handschuhm.
Heering Hermann jr., Kassenangestellter
Heller Willi, Ang., ⊶ 31498
Huber Wlh., Korrektor
Mehne Wlt., Arbeiter
Nissler Felix, Kohlenhändler ⊶ 31586
Unger Heribert, StudAss.
Unger Paula, We.

6 (E) Veith Gummiwerke AG., AuslLager ⊶ 30247

8 Fällt aus

10/16 (E) Nissler Fel., Kohlenhandlung ⊶ 31586

18 (E) Spengler Frieda, We.
Eichsteller Wald., PFacharb.
Glaser Bertha, Frau
Hinterhaus
Fichtner Frz., Techniker
Kastner Marie, Frau
Lehmann Elsa, Frau
Ullrich Babette, Frau

20 (E) Rauenbühler Karl, Geschäftsführer
Fang Leopold, RegOInspektor
Hannich Maria, We.
Hetzel Carl, Friseurgeschäft ⊶ 30201
Pfirrmann Eug., städt.Arb.
Sparr Ida, We.
Zimmer Marcel, WerkM.

22 Fällt aus

+ Wilhelmstr. +

24 (E) *Gebhard Conr., Rechts der Alb 10
Biehl Fritz, Arb.
Bittner Helm., Gipser
Bittner Hilde, DSchneiderei
Borho Hannelore, We.
Frey Anneliese, Frau
Gebhard C. Inh.: Hlm. Klasterer, Drogerie, ⊶ 31608
Greul Frieda, We.
Klasterer Hlm., Drogist
Neff Adolf, Schweißer

26 (E) *Vogel Rud., Busenbach
Baschnagel Alb., Zementeur
Bernhard Leop., Arb.
Bittmann Camill, Bäcker
Engesser Gustav, Arbeiter
Hottenstein Karl, Klavierbau M. (Hvw.)
Liesack Erwin, Vertr.
Neu Alois, Rentner
Wagner Irene, Frau
Zmudzki Maria, Schneidn.

28 (E) *Hennhöfer Frieda, Blumenstr. 25
Bisser Hans, Postschaffner
Dirsch Otto, Bauvorarb.
Krieger Karol., We.
Krieger Rich., Schreiner
Reis Ludwig, Ladeschaffner
Stellberger Augusta, Teilhn.
Stellberger Math., Geschäftsinhaberin
Thomas Gertrud, kfm.Ang.

30 (E) *Liebler Erben
Bohner Luise, Verkäuferin
Drössler Johann, Rentner
Hauck Eugen, Kraftfahrer
Lampert Christine, We.
Liebler Richard, MalerM.
Rastetter Frieda, We.
Schreiber Wlh., VerwInsp. ⊶ 30029
Walter Rosa, We.
Walter Fritz, Fräser
Wintersinger Helmut, Gleisbauhandwerker
Hinterhaus
Seyfer Walter, Hilfsarbeiter
Sutter Hermann, Mechaniker

Nr. Rechte Seite

30a (E) *Fluhrer Karl, Lauterbergstr. 10a
Berger Hans, KfzElektriker
Bruder Elfr., Frau
Diefenbacher Jos., Ang.
Elfner Willi, sen., Dreher
Elfner Willi, jun., Rentner
Huber Jos., RbSchaffn. iR.
Keck Erwin, OStellwerkM.
Keienburg Hrm., SchreibwGesch.
Riedesser Oskar, StbOSchaffn.
Skatulla Erich, Install.
Steinbrenner Hch., Kaufmann
Wetterauer Georg, Arbeiter
Zähringer Karol., We.
Hinterhaus
Stiewing Oskar, Schneider
Wintersinger Luise, We.
Zähringer Berth., Kraftfahrer

32 (E) Jörger C. Frdr., Lehrmittel ⊶ 31951 u. Frau
Bindschädel Ida, We.
Joachim Otto, PFacharb.
Jung Eugen, Registrator aD.
Klumpp Charl., Frau
Lothka Erna v., Frau
Schneider Hch., Ing., gesundheitstechn. Anlagen ⊶ 31238

34 (E) *Retzbach-Dieterle Erben
Dieterle Herbert, Lebensmittelhandlung
Dieterle Ida, We. (Hvw.)
Foerster Irgmard, Frau
Kissel Gertrud, Ang.
Klein Hrm., Schlosser
Müller Ludwig, Rentner
Panter Ldw., Monteur
Springmann Johanna, We.
Zöller Augusta, Rentnerin

36 (E) Olbert Math., We. u. andere
Bergdolt Reinh., kfm.Ang.
Borho Robert, VerwBeamter
Henhappel Joh., BäckerM.
Hennhöfer Karl, VermZeichn.
Jung Heinrich, Kraftfahrer
Kirzinger Hans, Kraftfahrer
Knecht Gottl., We.
Lebelt Paul, SchneiderM.
Zastrow Lina v., We.
Hinterhaus
Börzel Otto, Motorenschlosser
Daferner Alfons, Arb.
Hildebrandt Erich, Maurer

38 (E) Schwörer Adolf, Bahnarb. u. *Obrecht Rosa, Karlsruhe (Hvw.: Haus- u. Grundbesitzerverein eV., Lessingstr. 10)
Axtmann Anna, Büglerin
Bayer Albert, Bote
Donschikowski Otto, Schumachergesch. ⊶ 30415
Drewalowski Fritz, Brunnenbauer
Höckel Otto, Bauarb.
Zahn Wlt., Expedient
Zahn Wilhelm, Maschinist (Hvw.)

40 (E) *Hambrecht Wlh., Gartenstr. 16a
Brenneis Oskar, Arbeiter
Kieselmann Lina, Frau
Lachenmeier Hrm., Schleifer
Printz Willi, Maler
Schick Karl, Konditor
Schick Liesel, LebensmGesch. ⊶ 30100
Schmeisser Elsa, We.
Hinterhaus
(E) Weber O. L., Druckerei u. Verlag, ⊶ 30557

42 (E) *Franziskanerinnen vom göttl. Herzen Jesu, Mutterhaus, Gengenbach/Kinzigtal
St. Bernhardushaus, Krankenpflegestation ⊶ 30130
Schw. M. Ratberta, Oberin ⊶ 30130

44 (E) *Franziskanerinnen vom göttl. Herzen Jesu, Mutterhaus, Gengenbach/Kinzigtal
St. Bernhardushaus, Krankenpflegestation

Nr. Rechte Seite

46 (E) *Hoepfner Fritz Brauereibesitzer, RintheimerStr. 15
Brunst Frieda, Frau
Keller Wilh., Maurer
Lüttmann Heinz, Vertr. ⊶ 31977
Lüttmann Lina, Frau
Maurer Alb., MetzgerM., Wirtsch. u. Metzgerei z. Au
Schaaf Helm., Koch
Schedler Gisela, Frau
Schröder Frdr., MaschSchlosser
Weimann Wlh., HeizMonteur

48 Zahlt zu Marienstr. 10

+ Marienstr. +

50/52 Liebfrauenkirche

54 (E) Eckert Albr., Bäckerei ⊶ 30055
Bickel Cäcilia, We.
Goos Friedrich, BetrM.
Hauser Gustav, Schlosser
Ludi Wilhelm, Kraftfahrer
Schillinger Josef, Vertr.
Volk Maria, We.
Wachter Franz, Kraftfahrer

56 (E) *Grampp Chr., Direktor, Boeckhstr. 16
Abendschön Frz., VerwOSekr.
Anslinger Elisabeth, We., Weinhandlung u. Spirituosen ⊶ 30048
Felleisen Rich., Expedient
Friedmann Frz., Schuhmacherei
Glaser Karl, Rentner
Haugenstein Erich, OLokführer (Hvw.)
Klee Gustav, Werkschreiber
Kuhmann Genoveva, We.
Steiner Erw., Emaillierer
Wolf Karoline, We.

58 (E) *Schneider Dr. med. Otto (Hvw.: Walter Leonardic, Kriegsstr. 144)
Becker Günter, Werkzeugm.
Bräuninger Alb., Kraftfahrer
Bruder Frieda, Frau
Ehehalt Oskar, Blechnerei u. Install. ⊶ 32378
Etzkorn Anton, Schlosser
Himmelsbach Luise, Rentnerin
Hurst Rob., LokHeizer
Kraus Martin, Angestellter
Leitz Alexander, Friseur
Leitz Elisabeth, We.
Lutz Lina, Frau
Müller Siegfr., Friseurgesch.
Schiemann Gertr., We.

60 (E) *Wachter Erbengemeinsch.
Hartmann Anna, We.
Kirchgäßner Karl, Maurerpol.
Merli Anton, SchuhmacherM.
Priester Art., Kraftfahrer
Ruder Rud., Gastst. z. Deutschen Eiche ⊶ 31748
Stanzel Karl, SchreinerM.

+ Hermannstr. +

60a (E) Seiter Josef, Gastw. zur Badenia ⊶ 30816
Kapf Karl, ElMont.
Velte Hrm., Fernmeldemont.

+ Dorotheastr. +

62 (E) Bernhardt Gust., Friseurgesch.
Binnig Franziska, We.
Hammer Hrm., Pol.Beamt.
Heil Helmut, Kaufmann

+ Rüppurrer Str. +

Eigentümer von 64—82: Gemeinn. Eisenbahner-Baugen., Häusserstr. 14

64 Braun Herbert, Postschaffner
Ergenbeck Frieda, We.
Ergenbeck Lina, Ang.
Göckel Kurt, Postschaffner (Hvw.)
Gross Alfred, Postkraftfahrer
Hellmann Jul., Ang.
Höfer Siegfried, Verm.Techn.
Hohnloser Berta, We.
Ihnatyschen Jos., Postinsp.
Kohnen Brnh., Werkführer
Mutter Albert, Postamtmann
Seipelt Ida, Frau

Nr. Rechte Seite

66 Dehn Adam, WerkM., (Hvw.)
Frantzke Arthur, PKraftf.
Füg Paul, PFacharbeiter
Hermann Wlh., PBeamter
Hopfinger Frz., PFacharb.
Lutz Helm., PFachArb.
Schittenhelm Alois, PInsp.
Titelius Ldw., PSchaffn.

68 Günther Ernst, Lagerleiter
Leyerle Aug., VersAng.
Luft Rolf, VAng.
Mehler Hrm., Ang.
Müller Frz., Elektr. (Hvw.)
Naujokat Ida, Frau
Neumann Rud., Bundeswehr-Angeh.
Scherer Rud., Bauing.
Schmidt Elisab., Frau
Schmidt Harri, Buchb.
Stüber Otto, VersAng.
Werthwein Gerh., LapoHWachtM.

70 Bier Leopold, Lokf.
Brenkmann Rolf, kfm.Ang. ⊶ 31240
Broda Gust., Arb.
Brureiner Wlh., BbBetrWart
Buksch Hrm., Lehrer zWv.
Herrmann Wlt., Betriebsber.
König Hermann, Schlosser
Vogt Lydia, We.
Walter Alfr., Tapez. (Hvw.)
Wiegand Hans, kfm Ang.
Zimmermann Kurt, Elektr.

72 Ell Frz., Schlosser
Ell Moritz, AmtsOGeh. aD.
Fritzsche Wlt., ZugschaffnAnw.
Haiber Wilhelm, Rentn.
Herlan Pauline, We.
Kloë Josef, RbBeamter aD.
Kloë Otto, OLokführer
Lumpp Berta, We.
Ohlheiser Gg., WerkM. (Hvw.)

74 Armbruster Genovefa, We.
Gassner Otto, Ladeschaffn. iR.
Göbelbecker Gustav, OZugf. (Hvw.)
Hauser Maria, We.
Hauser Michael, StbOWagf.
Jaggy Konrad, ArbPrüfer
Lehmann Herb., RundfMech.
Maier Anna, We.
Stocker Therese, We.

+ Häusserstr. +

76 Braun Hrm., WerkM.
Gartner Bernh., Lokf.
Glöde Anna, Rentn.
Gruse Karl, PAsst.
Kolb Karl, RegOSekr.
Löhr Alfr., Bauing.
Nunn Otto, Lokf.
Ruff Gisela, Frau
Stiefel Rud., BbOInsp.
Weinheimer Willi, kfm. Ang.

78 Birmele Gustav, Kellner
Danneck Albert, Heizer (Hvw.)
Didszun Frz., Lehrer
Liebert Helm., Ang.
Maurath Franz, BbOSekr.
Schnerr Klara, We.
Schubert Hiltmar, DiplChem.
Wilhelm Maria, Frau
Zeh Karl, OLokführer

80 Danneck Ad., OLokf. aD. (Hvw.)
Diener Fritz, techn.BbOSekr.
Fertig Kätchen, OPSekrn.
Grumann Maria, We.
Joos Emil, BbOSekr.
Münch Elise, We.
Pfeifer Augustin, Arb.
Schneider Anna Maria, RegAssistentin iR.
Wicker Frida, We.

82 Bader Therese, We.
Baumann Wlh. Verbandsprüf.
Bibus Maria, We.
Dreikluft Wlh., ElMonteur
Eggert Herb., Buchh.
Eiermann Wlt., VerwOInsp.
Frank Frdr., techn.BbInsp.
Gundlach Franz, Rentn.
Weick Josefa, Frau

+ Stuttgarter Str. +

Wilhelm Müller General-Vertretungen
BÜRO-EINRICHTUNGEN
Karlstraße 34 Fernruf 27080
Büromaschinen

BLB BADISCHE LANDESBIBLIOTHEK
Baden-Württemberg

BAHM & BASSLER
Karlsruhe, Moltkestr. 1, Lager: Zimmerstr. 3, Ruf 27455
Durch Heilbrunnen u. Obstsäfte gesund!
Apfelsaft, Johannisbeersaft, schw. u. rot
Traubensaft weiß u. rot, Orangeadegetränke

August-Bebel-Straße

(Ehem. Flugplatz)
Stadtplan G 9
Beginnt an der Kußmaulstr. u. zieht nach Nordwesten
August Bebel lebte von 1840 bis 1913. Gründete mit Wilhelm Liebknecht 1869 die Sozialdemokratische Arbeiterpartei. Parlamentarischer Gegner Bismarcks.
Eigentümer:
Volkswohnung gGmbH.,
BeiertheimerAllee 1

Nr. Linke Seite

45 Grötzinger Helm., HausM.
Günther Karl, Dipl.Ing.
Hänseroth Lieselotte, We.
Hilke Hans, Ing.
Höhn, Roland, HdlsVertr.
Hofrichter Emil, Bauarb.
Leibold Wolfg., KfzHandw.
Merz Hrm., Kraftf.
Roeper Erich, Ing.
Schwedes Wlh., OStSekr.
Spahr Klara, We.
Weibrecht Fritz, Vertr.

47 Borrmann Joachim, Mech.
Friebe Luzie We.
Geritan Jos., Autoschlosser
Lindner Frdr., WerkM.
Schmidtmayer Marta, Frau
Schof Helma, SparkAng.
Scholtz Ottfried, Dipl.Ing.
Thum Gust., techn.Ang.
Trappmann Helm., Dipl.Ing.
Winter Hrm., MaschSchlosser
Winter Rosa, We.

49 Braun Franizska, We.
Bürklin Egon, MaschSchlosser
Goldammer Erich, Mech.
Klemm Wlt., Install.
Kluson Hans, Kraftf.
Kluson Maria, We.
Kroh Eduard, Ing.
Kunz Waldemar, Konstrukteur
Leibhammer Jos., Autoschlosser
Schmitt Rosa, Frau
Schubert Kurt, kfm.Ang.
Spieth Horst, ElMont.
Striffler Hrm., Prüfer

51 Bastian Hugo Techn.
Beer Johann, Arb.
Brömser Ldw., ElMont.
Cornelsen Frz., Landw.
Degen Günther, Fernmeldemonteur
Eisemann Gg., Elektriker
Gottke Jak., Arbeiter
Jost Emmi, Ang.
Nau Othmar, Kfm.
Schlehuber Herta, Friseuse
Schreiber Herbert, Arb.
Stadler Hertha, Frau
Tremmel Paul, techn.Ang.

53 Bayerl Frz., Gürtler
Haag Otto, Uhrmacher
Habermann Alfred, VKfm.
Herdle Karl, Plattenleger
Kölbel Helm., Kfm.
Michalka Alois, Rentn.
Philipp Willy, WerkM.
Rossbach Regina, Frau
Schicke Hrm., Arb.
Schubert Marie, We.
Winkler Heim., techn.Kfm.

55 Bühler Wlh., Konstrukteur
Guschlbauer Marie, We.
Janitzei Alex, Radiotechn.
Janitzki Wanda We.
Kerschbaum Frz., städt.Arb.
Lange Werner, Textiltechn.
Möck Karlheinz, Ang.
Reulecke Wolfg., Dipl.Ing.
Rottmann Helm., Dekor.M.
Siebert Herb., BetrLtr.
Till Ernst jun., Kfm.
Unger Paul, MaschinenM.

57 Bielik Antoni, Maurer
Johannes Michael, Mech.
Kauder Wlh., techn.Ang.
Laaß Wlh., kfm.Ang.

Nr. Linke Seite

Peper Heinz, Ing.
Pietschmann Edm., Gürtler
Planert Erich, Kfm.
Späth Hedwig, Frau
Späth Wlt., ElInstall.
Stotzek Hubert, Dipl.Phys.
Walter Heinz-Günther, Dipl.Ing.
Wlostowski Frdr., Maler

59 Bergmaier Erhard, Kältemont.
Buchheister Wlt., El.Ing.
Dietz Johs., MontageM.
Dürr Rudi, El.Mont.
Feix Hilda, Frau
Ferrari Hedy, Frau
Gutmann Hans Joachim, Dipl.Phys.
Herrmann Alfred, JustOInsp.
Ludin Frieda, We.
Rave Hans, Ing.
Schler Anna, We.
Schöntag Arthur, Küchenchef
Speck Mina, Rentn.
Zapf Wlt., ElMont.

61 Bachl Joh., Schreiner
Baumann Gust., kfm.Ang.
Braunschweiger Gertr., Frau
Erbe Rich., Ang.
Herbst Kurt, Zimmermann
Herold Frdr., Masch.Einsteller
Karcher Heinz, Arb.
Mühl Paul, Lagerhalter
Müllinger Heinz, Lagerist
Münzel Hch., Rentn.
Sonnenberg Anneliese, Ang.
Stabenau Rudolph, Arb.
Strack Frieda, We.
Süß Wlh., BbArb.
Surawicz Zdzislaw, Techn.
Zimmermann Willi, Autoblechn.

63 Bauer Heinz, kfm.Ang.
Benesch Harald, GraveurM.
Boese Wlt., LagerM.
Dehn Gg., Ang.
Franke Herb., Dreher
Hamers Alb., LehrenmacherM.
Herm Käthe, Ang.
Koch Alfred, städt.Arb.
Mannheim Kurt, Bäcker
Meister Franz, Arb.
Petrla Karl, Metzger
Rösel Albin, Kfm.
Wenzewski Franz, Install.
Wolk Paul, Bautechn.
Würtz Otto, OStSekr.
Zeisberg Frdr., Dachdecker

65 Bylinskyj Rostyslaw, Pens.
Hauswald Liselotte, Frau
Henter Elisab., We.
Heppner, Wlt., Kraftf.
Huber Erich, Blechner u. Inst.
Kanik Jakob, Maurer
Klenert Ida, Frau
Kremer Josef, Glasmaler
Littmann Otto, Verw.Ang.
Nittel Frz., Glasschleifer
Päster Ingeb., We.
Seiler Oskar, VerwInsp.
Streckfuss Peter, Elektriker
Walter Else, We.
Wenner Eva, Frau
Winkler Frdr., Verw.Ang.

67 Becker Kurt, Verw.Ang.
Brugger Jos., Pens.
Dindorf Martin, Dreher
Dinter Willi, Arb.
Emrich Fritz, Student
Heims Günter, Kraftf.
Hermanns Hch., Kraftf.
Kaul Franziska, We.
Leistner Heinz, Verm.Techn.
Müller Berta, We.
Schindler Adolf, Mustermacher
Schindler Gerh., Former
Schmidt Rud., Arb.
Schröpfer Barbara, We.
Seefeldt Hans, Masch.Schlosser
Steger Margarete, We.
Thieme Kurt, Kfm.
Weiß Hrm., Kfm.
Wedekind Heinz, techn.Ang.

Nr. Linke Seite

69 Beck Kath., We.
Böhmer Josef, kfm. Ang.
Fuchs Hch., Vertr.
Gamer Otto, Verm.Ing.
Keilhaus Wilhelm, Ing.
Kramsch Eduard, Rentner
Langner Horst, BehAng.
Menzel Berta, Frau
Rubitschon Albert, El.Mech.
Schmidt Karl, Presser
Subal Helm., Radiomech.
Subal Karl, Betriebselektr.
Urnau Wlt., VerkaufsLtr.

71 Deck Karl, Ang.
Dengler Rich., kfm.Ang.
Eckert Hanskurt, Reisemont.
Jung Eugen, Vulkaniseur
Nocke Horst, Revisor
Richter Bernh., Maurer
Rupp Karl-Heinz, kfm.Ang.
Sander Gust., Kfm.
Spitzer Willi, Reiseinsp.
Strobel Alois, kfm.Ang.
Trodler Lina, We.
Uhrig Anna, We.
Wagner Jos., Rentn.
Weis Emma, Schneiderin
Welk Karl, Helfer in Steuers.
⊶ 52697
Wendt Richard, Ing.

73 Chudoba Wlh., HdlsVertr.
Gentner Gertrud, We.
Hug Wlh., WachtM.
Löffler Helm., VerwOInsp.
Metzner Ilse, Frau
Mülich Ernst, Gipser
Pusch Wlh., Archit.
Schramm Wlt., KrkOPfleger
Thieme Ilse, Laufmaschen-RepDienst
Thieme Kurt, Privat
Ulber Wlt., Arb.
Ulber Wlh., Renter
Wantier Hildeg., Frau

75 Eggert Günther, Kfm.
Gerome Luzian, Arb.
Hamburg, Arndt, BbInsp.
Krause Karl, PolM.
Kriebsch Dora, We.
Müller Frz., BetrLtr.
Rastetter Hubert, VAng.
Riedrich Hedwig, We.
Schneider Rud., Maler
Thomas Erich, Ang.
Zoeller Gg., Ang.

77 Bender Karl, Bauarb.
Falke, Gg., AbtLtr.
Fischer Gertrud, Frau
Kiefer Dr. Hans, DiplPhys.
Kleinemeier Erich, PolBeamt.
Kolarik Adolf, VerwAng.
Mechelke Hrm., VerwAng.
Natho Arnold, DiplIng.
Rathfelder Rosa, We.
Ruchay Fritz, DiplSportlehrer
⊶ 53382
Rudi Wlt., Dolmetscher
Schneider Hans, Ing.
Suchanek Maria, Frau

79 Bosse Christel, kfm.Ang.
Hayn Helmut, DiplIng.
Heinzelmann Emil, techn.Ang.
Kleinert Herb., OIng.
Lepold Paul, VerwAng.
Limbach Karl, Kanzleisekr.
Lisbach Wlh., techn.Ang.
Marsilly Hubert, Kanzleiasst.
Nöldner Ed., BkAng.
Petzold Heinz, techn.Ang.
Wallentowitz Anna, We.

Rechte Seite

46 Grabenhorst Irene, Frau
Habermeier Frdr., Insp.
Hertel Erika, We.
Koroll Hans, Kraftf.
Müller Jos., VerkLtr.
Simons Rud., kfm.Ang.
Vogler Wrn., Glasbläser
Weiss Gertrud, We.
Ziegler Hans, Zahntechn.

Nr. Rechte Seite

48 Hofmann Rud., kfm.Ang.
Kämper Johanna, We.
Kolb Albin, Schlosser
Leopold Joh., Arb.
Leopold Marie, Rentnerin
Reinhold Hellmuth, Kraftf.
Schaefer Eva, Rentnerin
Schaefer Herta, kfm.Ang.
Senn Albert, kfm.Ang.

50 Grünbeck Adolf, Galvaniseur
Mayer Eugen, Arb.
Schäfer Frdr., Rentner
Schwabe Wlh., Kraftf.
Schwarz Hubert, kfm.Ang.
Schweizer Gertrud, Frau
Tomaszewski Gg., Ang.
Tubach Karl, Vertr.

52 Brenner Hch., Exped.
Einsiedel Hans, Kfm.
Faber Edeltraud, Schriftltrn.
Faber Dr. Hildeg., Schriftltrn.
Faber Maria, We.
Gabat Andr., Zimmermann
Griesser Fridel, We.
Günther Wlt., kfm.Ang.
Hahn Helmut, Ing.
Merbeth Lothar, Strumpfwirk.
Pittach Wlt., Ang.
Schneider Hans, Musikverleger
Schreier Maria, We.
Tietz Karl, Arbeiter
Zöller Emma, We.

60 Burgert Jos., Musiker
Gawenat Wlh., Handformer
Hoffmann Willy, Buchh.
Kabel Fritz, VerwAng.
Rochel Benno, Kraftf.
Rösch Norbert, kfm.Ang.
Rösch Rosa, We.
Suk Raimund, Buchbinder
Winstel Günther, DiplPhys.

62 Ay Ernst, Rentner
Fussler Marie, Frau
Goos Irma, Frau
Johannes Ella, Frau
Klein Rud., kfm.Ang.
Opitz Gertrud, Rentner
Then Stefan, Ang.
Weber, Alex., OKellner

64 Bernart Wlt., kfm.Ang.
Brenner Hans, Beamt. z.Wv.
Franzke Ruth, Ang.
Gildemeister Karl-Heinz, Vertr.
Hartwig Dietrich, Student
Letsch Anton, Zimmerer
Letsch Maria, Frau
Potesil Karl, HdlsVertr.
⊶ 52505
Wiedermann Helm., Bautechn.

66 Bayerl Hans, Ing.
Bischler Gust., Rentner
Chalasch Peter, Schmied
Deutsche Ölfeuerungs-Anlagenbau u. Vertriebs GmbH.
Doregani Klara, We.
Gruneisen Rosalie, Frau
Joachim Elisab, Frau
Joachim Hans, VerwSekr.
Königsmann Paul, Schlosser
Rothe Heinz, Kraftf.
Schulz Anna, We.
Wenzel Berta, We.
Wiere Rud., Ang.
Windmüller Lothar, Flugzeugf.

August-Dosenbach-Straße

(Rheinstrandsiedlung)
Stadtplan J K 7
Beginnt an der Pfalzstr. bei der Eckenerstr. und zieht zur Siedlung des Mieter- und Bauvereins
Benannt nach dem Dreher Aug. Dosenbach. 1933 von der Gestapo erschossen.
(Nicht bebaut)

BAUBEDARF KARLSRUHE I. B.
Baubedarf
Karlsruhe
Karlstraße 108/112
Fernruf * 28523
Fliesen-spezialgeschäft

BLB BADISCHE LANDESBIBLIOTHEK
Baden-Württemberg

DKW-Motorräder

DKW-LEEB
Karlsruhe, Amalienstr. 63/65
FERNRUF 26018

August-Dürr-Straße

Stadtplan J 11
Beginnt an der Ritterstr. und zieht an der Südseite des Realgymnasiums (Goetheschule) nach der Karlstr. (Nr. 57)
Kommerzienrat u. Altstadtrat August Dürr, Ehrenbürger der Stadt

Nr. Linke Seite

+ Ritterstr. +

1 (E) *Mieter- und Bauverein (Hvw.: Ph. Günther, Nowackanlage 6)
Ayder Alb., MaschM. aD.
Dobbertin Elise, We.
Kaufmann Lina, We.
Kaufmann Wlh., KrkPfleg.
Klebsattel Emma, We.
Küppers Karl, Pens. ⊶ 23431
Leutke Lina, We.
Leutke Max, VersOInsp. ⊶ 25062
Lutz Hans, Bauing. ⊶ 26935
Maurer Gust., BbOSekr.
Maurer Herb., Kraftf.
Metzger Bruno, Textileinzelhdlg.
Metzger Jos., Vertr.
Otto Marta, Frau
Schüssele Emanuel, Verw.OInsp. i. R.
Sinner Sigm., BkKfm.
Spiegelberger Joh., Schweißer
3 (E) *Wenz Ernst, Gebhardstr. 19
Bachmann Karl, Pförtner
Bollmann Cäcilie, We.
Dalichow Paul, RegAmtm.
Dittrich Elisab., Frau
Durczynski Hch., Kraftf.
Geyer Anna, We.
Gille Herb., Lebensm.Gesch. ⊶ 20063
Hirn Emilie, We.
Hölzer Ottilie, Frau
Hofmann Otto, Schreibwarenhändler
Jäger Hdw., We.
Kroneck Theo, Buchh.
Langnickel Heinz, kfm.Ang.
Michels Dr. Frz. Jos., Synd.
Schmitt Thekla, Privat
Steinbrener Marie, We.
Teuber Fritz, Pianist
5 (E) *Heder Art., Yorckstr. 61
Barth Fritz, WerkM. (Hvw.)
Dembinski Siegfr., Revisor
Eckhard Hrm., AbtLtr.
Göggel Max, PolizeiM.
Hafner Otto, ORegRat
Herbinger Aug., Kraftf.
Hertweck Otto, Arbeiter
Paris Eduard, KammacherM.
Schiller Eug., Major
Schneider Wlh., OJustRat aD.
Siemon Eleonore, Ang.
Stolz Martha, Frau
Walter Josef, kfm.Ang.
Wiegand Paul, VerwOSekr.aD.
Zink Sofie, We.
7 (E) *Wenzel Dr. med., Philippsburg, Marktpl. 8
Amann Elisabeth, PSekrn.
Gondorf Franz, Rentner
Hieke Frdr., Herren- u. Damenfriseurgesch. ⊶ 22136
Holzapfel Karl, Blechner u. Installateur
Komma Marg., We.
Kühlwein Dr. Hans, Privatdozent ⊶ 21568
Maruhn Gertr., Frau
Riehl Otto, Eisenbahner
Veska Luise, Frau
Völker Adolf, techn.Bb.Amtmann
Walser Anselm, BbAmtmann
9 (E) *Eder Geschwister Berghausen (Hvw.: Walter Leonardic, Kriegsstr. 144)
Fiedler Frdr., OIng.
Gondorf Walter, Möbelkfm.
Gruber Gg., Rentner
Haschke Joh., Rentner

Nr. Linke Seite

Hellinger Dr. Kurt, Betriebsprüfer 24497
Kiefer Dr. Wlt., prakt.Arzt ⊶ 24488
Maier Bruno, Elektromonteur
Nezadal Berta, Herst. von Schnittmusterschablonen
Nezadal Karl, Schablonenhersteller
Reutter Gerh., HdlsVertr.
Sautter Lieselotte, Verkfn.
Schönthal Josefine, We.
Stöffler Marie, Frau
Vieweger Heinz, Stereotypeur
Vollmer Wrn., Archit. ⊶ 27746

+ Renckstr. +
+ Karlstr. +

Rechte Seite

+ Ritterstr. +

2 (E) *Volkswohnung gGmbH., Beiertheimer Allee 1
Dressler Auguste, We.
Edelmann Johann Anton, Stadtbauamtm. iR.
Freymann Henry, Bankbevollmächtigter
Füner Dr. Andr., Vertrauensarzt
Göbel Ther., Rentn.
Gor-Nagy Elisab., We.
Heuser Gerh., Autoverm.
Jungwirth Franziska, Frau
Kirchner Rosa, Ang.
Klimesch Gerh., kfm. Ltr. ⊶ 21893
Kranz Gotthard, Ang.
Kratz Friedel, We.
Schlever Erich, HdlsVertr. ⊶ 28374
Schneider Rosa, We.
Schnurr Hermann, KfzM.
Schölzel Heinz, Elektriker
Wörtz Anna, Frau
Wörtz Arth., Archit.

4 (E) u. Hvw.: wie Nr. 2
Bader Anita, Zahnärztin
Bierer Karl-Frdr., Archit. ⊶ 28260
Burgard Karl, OPAmtm. aD.
Disdorn Maria, We. ⊶ 27616
Friak Augustine, Frau
Friak Flora, Näherin
Gesellschaft z. Wahrung der bürgerl. Grundrechte e.V. ⊶ 27616
Hammer Karl, Kellner
Heid Otto Amtsger.Dir., ⊶ 21112
Jerger Hedwig, Lehrerin
Jost Franz, HausM.
Merkel Elisab., We.
Steinöl Alfr., Rentner
Stocker Hildegard, Pianistin ⊶ 22185
Weber Elisabeth, We.
Wessely Rud., Schreiner
Wessely Wenzel, LokHeiz. iR.

6 (E) u. Hvw.: wie Nr. 2
Adam W., VersVertr.
ARAG, Allgemeine Rechtsschutzvers. AG., BezDir. W. Adam
Baier Alma, We.
Deubel Karl, Rentner ⊶ 23639
Dwillies Lotte, We.
Frisch Auguste, We.
Gauch Gertr., Apothekerin
Gauch Wlh., Prof. iR. ⊶ 20406
Graf Erika, Fußpflegerin ⊶ 24851
Großmüller Hans, El.Inst.
Großmüller Joh., Schneider
Hertweck Luise, We.
Müller Anni, We.
Rupprecht Eugen, FotogrM.
Wacker Dr. Luise, OStudRätin
Weidner Ruth, Photographin

+ Renckstr. +

8 (E) *Pfeiffer & May (Baupl.)

+ Karlstr. +

August-Schwall-Straße

(Frühere Artillerie-Straße)
Stadtplan J 13
Auf dem ehemaligen Gottesauer Exerzierplatz
Eigentümer: Mieter- u. Bauverein, EttlingerStr. 3 (Hvw.: 1—9, Wlh. Seeger Buntestr. 7) (Hvw.: 2—8: Otto Küntzlin, AugustSchwallStr. 8)

Nr. Linke Seite

+ Gottesauer Str. +

1 Bombardiere Achille, Mech.
Frömbsdorf Osk., Kfm.
Hofmann Wlh., PolBeamter
Huck Ida, We.
Körner Erwin, AbtLtr. ⊶ 23596
Kolb Frdr., BbBetrInsp.
Müller Hans, Maurer
Schäfer Aug., Rentner
Thomaier Osc., Rentner
Weckherlin Gustav, MalerM.
3 Fazler Eug., Opernsänger ⊶ 21743
Fenchel Emil, Rentner
Gäntner Aug., PBetrWart aD.
Gaum Wilhelm, Rentner
Kraus Friedrich, Pensionär
Lang Aug., OLokf.
Mattes Jul., RegOSekr. iR.
Schmidtmann Hans-Dietrich, Dipl.Ing.
Schwarz Kath., We.
5 Deck Karl, Rentner
Dilli Hrm., Friseurmeister
Haag Erna, Bankbeamtin
Hofer Karl, Polizeimeister
Klarmeyer August, Rentner
Müller Josef, StbOSchaffner
Schumacher Elise, We.
Velte Eug. sen., Geigenlehrer (Priv.)
Zöller Markus, PBetrWart iR.
7 Frank Karl sen., PBetrAsst.
Kölmel Eugen, Angestellter
Kuchenreuther Val., Rentner
Laumann Anna-Elise, RegOSekretärin
Ochs Johann, Werkführer
Panzer Elsa, Schneiderei
Stock Mina, We.
Windecker Maria, PAsstn.
9 Gerber Anna, We.
Herterich Maria, We.
Hirsch Sofie, We.
Kraushaar Erwin, Pensionär
Meier Ernst, kfm.Ang.
Reiter Baptist, Bankkfm.
Rudolph Hugo, kaufm.Ang.
Scheidegg Herb., BbInsp.
Wiegele Anna, We.

Rechte Seite

+ Gottesauer Str. +

2 Gimber Alois, Pensionär
Haungs Max, OAmtsgeh. iR.
Hodel Berta, Rentn.
Hügle Wlt., kfm.Ang.
Lang Hermann, GaragenM.
Martin Ad., Schaffner
Nock Emma, We.
Schon Lina, We.
Walz Martha, We.
Wjst Karl, Pensionär
4 Brüstle Bertram, Schreiner
Fricker Eug., Geschäftsführer
Schmalz Rud., städt.Ang.
Schmidt Heinz, Schlosser
Schmidt Karl, PolBeamt. aD.
Schneider Ad., TelWerkführer
Weis Josefine, We.
Weniger Georg, Kellner
6 Birkle Eugen, ElTechniker
Corell Rose, Rentn.
Dyroff Julius, Rentner
Essig Adolf, StbWagenführer
Herlan Magdalena, We.
Kopp Kath., We.
Rieger Elsa, We.
Rinker Georg, HausM. iR.
Schneider Maria, Frau

Nr. Rechte Seite

8 Angstmann Karl, PBetrAsst.
Daum Ferd., VerwAsst. iR.
Fromm Hildegard, BehAng.
Graf Mina, We.
Hurst Alb., Rentner
Küntzlin Otto, Angestellter
Mayer Erwin, Kanzleisekretär
Ziegler Wlh., GerVollzieher
10 Waschhaus ⊶ 22783

Augustastraße

Stadtplan J 11
Beginnt an der Karlstr. bei Nr. 70 und endigt an der Kreuzung Jollystr. u. Sonntagstr.
Augusta, Prinzessin von Sachsen-Weimar-Eisenach geb 1811, gest. 1890. Deutsche Kaiserin, Königin von Preußen, Gemahlin Kaiser Wilhelm I.

Linke Seite

+ Karlstr. +

1 (E) *Bracher Paul., We., Bachstr. 40c
Frank Ernst, BbOSekr.
Grave Elsa, We.
Jörger Hch., Schneiderei (Hvw.)
Schmidweuzl Emma, We.
Schmidwenzl Karl, Kraftf.
Scholl Elisab., Frau
1a (E) *Haas Jos., Pfauenstr. 20
Bienert Ludmilla, Frau
Deißler Aug., Betriebsleiter
Hefner Wlfg., Bauingenieur
Kull Berta, kfm.Angestellte
Offenloch Hch., Rentner
Offenloch Hch., Schneider
Weber Wlh., Lagerist
3 (E) *Rosswag Anna-Helena, We., Krämerstr. 21
Hacker Karl J., Radiozubehörgroßhandlung ⊶ 26532
Kistner Emil, kfm.Ang.
Mattekat Gustav, Kaufmann
Pollmann Emma, Rentnerin
Roßwag Wrn., Helfer in Steuers.
Volz Emil, Elektriker
Volz Ludwig, Triebwagenf.
5 (E) *Conrad Emil, Tulpenstr.22
Brauch Bernhard, Koch
Junghans Paul, Kfm.
Junghans Olga, DSchneiderei
Lipp Kurt, Gärtner
Lipp Laszlo, Metallschleifer
Pfeiffer Karl, Autoelektr. Werkst. ⊶ 25186
Türk Gottfried, Arb.
Werner Hch., kfm.Ang.
7 (E) *Kromer H., We. Heidelberg, Feuerbachstr. 7 (Hvw.: Georg Fleischmann, Augustastr. 9)
Bühler Arthur, Feinmechanik.
Eberhardt Emma, We.
Engel Frz., Schlosser
Fütterer Maria, Magd., We.
Gelsdorf Ilse, Frau
Larsen Josefine, Frau
Lienhard Hans, BehAngest.
May Alfred, kfm.Ang.
Raase Willi, Landwirt
Scharmann Berta, We.
Skrobiranda Bolek, Arb.
Wildenhain Johs., techn.Berat.
Wolf Marie, We.
Zilly Karl, PBetrAssistent
9 (E) Fleischmann Georg, Priv.
Peting Gertrud, Rentnerin
Reiner Paul, BehAngestellter
Sassnick Karlheinz, BbInspAnw.
Schondelmeier Maria, We.
Stezenbach Elisab., Schneid.
11 (E) *Bernhard Hch., Rastatt, Bahnhofstr. 9 (Hvw.: Georg Fleischmann, Augustastr. 9)
Detscher Berta, We.
Hellriegel Gg., Kürschner
Kuhlmann Hans, BbWagenM.

MATHÄUS VOGEL
HIRSCHSTRASSE 44
Ruf: Sammel-Nr. 22411

AUTOVERMIETUNG mit Fahrer
Stadt-, Fern-, Hochzeit- u. Beerdigungsfahrten
mit 180er bis 300er Mercedes

BLB BADISCHE LANDESBIBLIOTHEK
Baden-Württemberg

Gebr. Kolb *Laden-Einrichtungen* Gegr. 1872
Bachstr. 43 *Innenausbau* Fernruf 52221/22

Nr. Linke Seite

13 (E) Hugel Frdr., Bildhauerei
Aretz Gerda, Frau
Beißwenger Helene, Rentn.
End Alfred, Kfm.
Geiß Robert, MaschBauer
Jäkisch Wlt., Kraftf.
Kaltenbach Frdr., El.Ing.
Kühne Karl-Heinz, Schlosser
Lahr Anna, Rentn.
Lang Trudl, FilLeiterin
Oelze Wiegand, KfzHandw.
Ring Lydia, We.
Schorpp, Wäscherei, Filiale
Schweizer Karl, PSekretär aD.
Seidel Anna, LebensmGesch.
Wegesend Karlheinz, Ang.

\+ Jollystr. +

Rechte Seite

\+ Karlstr. +

2 (E) Spath Maria, We.
Ebbecke Paula, We.
Heldmaier Wilhelm, Rentner
Leichle Luise, PAsstn.
Müller Berta, We.
Peper Martha, We.
Spath Hch., Vertr.
Wahl Else, We.

4 (E) *Kull Willi, BezDir.
BeiertheimerAllee 5

6 (E) *Stadt Karlsruhe
Lagerschuppen des Städt. Tiefbauamtes

8 (E) Konsumgen. Karlsruhe eGmbH., Verteilungsst. 15
Frey Rudolf, GaragenM.
Kraft Olga, Kontoristin
Kromer Maria, We.
Rösch Maria, We.
Stirm Hermann, BehAng.
Straub Marie, We.

10 (E) *Bad. Versicherungsanstalt f. Gemeinde- u. Körperschaftsbeamte (Hvw.: Emilie Müller, Moltkestr. 17)
Denning Frz., Kraftf.
Hanser Karl, Rektor
Hanser Otto, Rektor
Henninger Marie, We., Automatenbetrieb ⊶ 24626
Siefer Aug., BbOInsp.
Weilhard Karl, RegOInsp.
Zimmer Ldw., StudRat

12 (E) Becker Gertr., Berufsschullehrerin ⊶ 20455 (Hvw.: Karl Welk, Karlstr. 14)
Allgeier Karl, Rektor aD.
Bauer Seraf., We.
Filitz Else, Frau
Hagendorn Johanna, Rentn.
Heim Emmy, VerwSekrn iR.
Hummel Ernst, Kunstmaler (Atelier)
Meffert M. u. J., Archit.-Büro ⊶ 28493
Schmitt Gertrud, RegSekrn.
Schmitt Luise, RegOSekrn.
Weber Johanna, We.

14 (E) Büchler Franz, OLokf. aD.
Brannath Karl-Heinz, DiplVolkswirt
Meyer Else, We.
Oehm August, OBauinsp. iR.
Scherer Emil, städtAng.
Stutz Otto, Maurer
Walz Konst., VAng.

16 (E) *Graf Hch., Erben
Zerstört

18 (E) Betsche Hch., Priv. ⊶ 21200
Baumann Arth., kfm.Ang.
Doll Amalie, We.
Eisele Maria, We.
Gerbert Eug., BbOSekr.
Gieser Emma, Frau
Jenne Gustav, FOInsp.
Martin Johanna, We.
Meppiel Heinz, Werkzeugm.
Müller Otto, MetzgerM.
Petry Pauline, We.
Rocca Frdr., Schneiderei
Schreyeck Anna, We.
Schuh Philomena, Frau
Spengler Franz, OFinSekr.

Nr. Rechte Seite

20 (E) Brehm Ldw., Rentner
Billmann Ernst, Heizer
Burkhardt Otto, HdlsVertr.
Felder Hedwig, Priv.
Hartmann Martha, We.
Hartmann F. Wilhelm, TabakwGroßhdl. ⊶ 26387
Kaufmann Paul, Rentner
Kaufmann Wlt., MechM.
Kautz Reinhold, VerwAng.
Klumpp Kath., We.
Robl Hch., Schlosser
Robl Hch., ZuschneiderM.
Sees Martha, TextilwGesch. ⊶ 25461
Seyfried Hrm., RbInsp. iR.

\+ Sonntagstr. +

Augustenberg

(Durlach)
Stadtplan J 18
Fortsetzung der Nefflerstr. bis zur Gemarkungsgrenze gegen Grötzingen.
Augusta Maria, Prinzessin v. Holstein-Gottrop, geb. 1649, † 1728, Gemahlin des Markgrafen Frdr. Magnus v. Baden-Durlach, ließ n. d. Zerstörung des Durlacher Schlosses (1689) das sog. „Hohe Haus" i. Grötzingen 1699 als Wohnsitz ausbauen. Seither heißt der Bau „Augustenberg".

1 (E) *Regierungspräsidium Nordbaden, Abt. III B — Landwirtschaft — (Hvw.: Staatl. Hochbauamt, Schloßbezirk 6)
Staatl. Landwirtsch. Versuchs- und Forschungsanstalt ⊶ 41813, 41814
Kaiser Martha, We.
Riehm Dr. Ing. Hans, Chemiker, Direktor
Vortisch Gustav, Laborant

2 (E) *wie bei Nr. 1
Landwirtschaftsamt — Staatliche LandwirtschSchule mit Mädchenabtlg. ⊶ 41432
Kreisobstbauinspektion ⊶ 41923
Beck Jos., Schweinewärter
Bührlen Franziska, We.
Franken Jos., Mech.
Frey Werner, Kraftf.
Gebele Marie, We.
Groß Erw., DiplObstbauOInsp. ⊶ 41923
Hunn Hrm., Aufseher
Kistner Hermann, GärtnerM.
Müller Willi, Baumwart
Noe Alois, RegOLandwRat (Hvw.)
Zöller Wlh., LandwAssessor

Bachstraße

Stadtplan H 8, 9
Beginnt an der Wendtstr. und endet an der Nuitsstr.
Johann Sebastian Bach, Komponist, geb. 1685, gest. 1750

Linke Seite

\+ Wendtstr. +

1 (E) *Gagfah München
Bisch Helm., Ing.
Decker Alfred, Vertriebsing.
Dormann Heinz, Ing.
Thiele Bertold, DiplPhys.
Wolf Wlt., Ing.
Zimmermann Franz, Ing.

1a (E) wie Nr. 1
Billeter Emil, OIng.
Billeter Marie, We.
Böhme Wrn., DiplPhys.
Neff Dr. Hans, DiplPhys.
Schrepfer Konrad, Betriebsing.
Tögel Kurt, DiplPhys.
Wenzel Frdr., OIng.

3 (E) *Menzinger-Fendel, Transport GmbH.
Menzinger Fritz, Prok.

Nr. Linke Seite

5 (E) Moell Dr. Otto Hch., Facharzt f. Frauenkrankh u. Geb.Hilfe ⊶ 51682 (Frau)
Arnold Marie, Vertr. ⊶ 51521
Oswald Max, Kfm. ⊶ 51521

7 (E) *Lindenberger Karl, Pforzheim, Frankstr. 54/56 „Dimex", Walter Heck KG., Import — Export ⊶ 51269, 51654
Heck Walter, Kfm. ⊶ 51269 (Hvw.)
Hemberger Jos., BbRat

9 (E) Wörner Fritz, SparkDir.
Kromer Luise, Rentn.
Miczek Th., Ing.
Roßwog Egon, Großkfm. ⊶ 51630
Stich Lucie, GeschInhn.

11 (E) *Bernheimer Norbert u. Eva
Zerstört

13 Fällt aus

\+ Richard-Wagner-Str. +

15 (E) *Haag Dr. Alfr., GrafEbersteinStr. 37
Krüger Kurt, Eisen- u. Stahlhandel KG. ⊶ 52193
Krüger Kurt, Kfm. ⊶ 52193
Meyer Wlh., Priv. (Hvw.)
Wehowski Dr. Alfr., Rechtsanwalt
Wehowski Edith, GeschInhn.

17 (E) *Wolfmüller Maria, Baden-Baden, Herrengut 5
Hedderich Oskar, Archit.
Wolfmüller Elfriede, Berufsschullehrerin

19 (E) Steinwarz Herb., Dipl.Ing. ⊶ 51322
Boll Aug., Zentralheizungen ⊶ 51322
Hodecker Ernst, Archit.
Hodecker Grete, HdlsVertrn.

21 (E) Wieczorek Dr. Bernhard, Rechtsanw. b. Bundesgericht ⊶ 51555
Hengst-de Witt Lina, Rentn.

23 (E) Nicolai Otto, Kfm.
Brandt Paul, Rentner

25 (E) Kreber Hannes, Direktor ⊶ 53347
Fiebig Anna, We.

\+ Händelstr. +

27 (E) *Wolf Eug., Erben
Eisenmann Erw., BbAmtmann
Fichter Jos., RbAmtm. iR.
Schwochow Dr. Paul, OMedRat ⊶ 51833
Wolf Hellm., kfm. Ang. ⊶ 50239

29 (E) *Mieter- u. Bauverein, EttlingerStr. 3 (Hvw.: Erich Krust, Geibelstr. 4)
Dressler Maria, Rentnerin
Dubronner Marta, Frau
Geiger Marie, We.
Kuhn Anna, We.
Obert Marie, We.
Seufert Sus., We.
Waltert Paula, We.
Wetzel Karl, Forstassess.
Wittiger Gertrude, Ang.

31 (E) *Eckert Wilhelmine, We., Erzbergerstr.
Bauer Walter, PolBeamter
Deuchler Frdr., Automech.
Hentschel Hans-Jürgen, Dipl.Physiker
Kühn Anna, We.
Matuser Wasil, Schreiner
Schmiedl Emil, kfm.Ang.
Schork Anna, We.
Wirth Luise, Frau

33, 35 Fallen aus

37 (E) *Müller Franz, Bäckermeister, Bachstr. 39
Pfeiffer Emma, Heißmangel
Ruf Ad., Wäscherei ⊶ 50658

Nr. Linke Seite

39 (E) Müller Franz, Bäckerei ⊶ 50260
Berneburg Karol., Frau
Bluck Fritz, Monteur
Dietrich Ad., VerkLeiter
Ewe Kurt, Ing.
Häffner Dr. Frdr., Tierarzt
Laffin Helene, Frau
Mayer Hrm., Textilkfm.
Wehrle Günther, Dipl.Ing.

41 (E) Velte Chr., Metzgermeister iR. ⊶ 51533

Haus verwaltet:
Adolf Reimann
Immobil.- u. Hypoth.-Makler
Haus- u. Grundstücksverwalt.
Mozartstraße 5 ⊶ 28880

Abshire Erna, Frau
Böck Frieda, We.
Bühler Willy, Vertr.
Dreger Ida, We.
Ertle Frz., Arb.
Höfel Hch., Metzgerei ⊶ 51877
Matthies Horst-Detlef, Ing.
Mayer Karoline, We.
Meyer Erna, We.
Preuß Frdr., Angestellter
Rockenberger Frieda, We.
Rößler Ernst, MetzgerM.
Vogel Emma, We.

43 (E) Kolb August u. Wilhelm SchreinerM. ⊶ ✱ 52221
Knäbel Josef, Schlosser
Knäbel Sofie, We.
Kolb Gertrud, Sekretärin
Kolb Mina, We.
Löhlbach August, PolM.
Mößner Luise, GeschInh. ⊶ 53593
Mößner L. & Botta G., LebensmGesch. ⊶ 53593
Pruski Alfred, SchreinerM.
Rieger Albert, Graphik. u. Malergesch. ⊶ 53567
Rieger Luise, We.
Scheyer Herm., RegBauinsp.
Wießler Dr. Heinz, Arzt ⊶ 52221
Hinterhaus
Kolb Gebr., Bau- u. Möbelschreinerei ⊶ ✱ 52221

45 Fällt aus

47 (E) *Bronner Joh. Frdr., ElMech.
Zerstört

49, 51, 53, 55 Fallen aus

57 (E) *Hallmaier Gust. Gebhardstr. 29
Arnold Karl, MaschSchloss.
Bayer Alfons, Kraftf.
Büchel Ldw., ElMont.
Förderer Rud., Zeichn. (Hvw.)
Hahlbohm Hans, Lagerhalter
Halmich Josefine, We.
Meyer Priska, Vertrn.
Suck Erna, We.
Supper Gotth., techn.Zeichner
Wolf Paula, Rentnerin

\+ Philippstr. +

59 (E) Scheib Berta, We.
Berner Karl, ModellbauM.
Bordes Paul, Rektor
Biemer Eva, Vertrn.
Bühler Lina, Näherin
Dilzer Josef, MaschArbeiter
Kuchenbecker Erna, We.
Müller Karl, Arb.
Schilling Fritz, Friseurgesch.
Schlick Karl, Dipl.Ing.
Schneider Anna, We., Milchhandlung
Stein Kurt, Maler
Tröller Hans, Amtsrat

61 (E) *Lang Heinz, EttlingerStr. 18
Wollensack Paula, Gastw. Sinnerstube Mühlburg, ⊶ 51351 (Behelfsbau)

Wilhelm Müller General-Vertretungen
BÜRO-EINRICHTUNGEN **Büromaschinen**
Karlstraße 34 Fernruf 27080

BLB BADISCHE LANDESBIBLIOTHEK
Baden-Württemberg

MONINGER BIER
anerkannt hervorragend

Nr. Linke Seite

63 (E) Ludwig Ad., Kraftfahrer, (Behelfswohnung) Wohnhaus zerstört
65 (E) *Auerswald Rud., Volzstr. 35 Zerstört
67 (E) *Auerswald Rud., Volzstr. 35
„IRA", Accumulatorenfbr., Ing. Rudolf Auerswald ⊶ 51391
Sperling Erich, Dreher
Sperling Gust., Rentner
67a (E) Dickgiesser Otto, KfzM., AutorepWerkstätte ⊶ 52361
69 (E) Lang Emil, Gastwirt iR.
Aul Arnold, Schlosser
Bauer Hermann, Kraftf.
Karlsruher Glaskunstwerkst. u. Glasmalerei ⊶ 52493
Schäfer Albert, TelBetrWart
Schlagenhof Frdr., Rangierer
Vuk Lotte, DSchneiderin
Walter Helmut, Kraftfahrer
Wolf Frieda, Frau
71 (E) *Ev. Kirchengemeinde Mühlburg Stephanienstr. 98a
Foerter Otto, Schlosser
Goetz Gertr., We.
Goetz Lisbeth, Landesfürsorg.
Liebig Hch., FinSekr.
Liebscher Wolfg., kfm.Ang.
Scharf Ernst, GlaserM.
Schick Klaus, Kfm.
Trautwein Herm., Kfm.
73 (E) Ehinger Ad., Rolladenfbr. ⊶ 52356
75 (E) *Fahrbach Julius, Masch.-Arbeiter, Mosbach Zerstört
77 (E) *Weisert, Loser & Sohn KG., Nördl.Uferstr. 4
Beran Anton, SchneiderM.
Fast Wlh., Ang.
Galleck Edeltraud, Sekrn.
Mittring Chr., Ing.
Müller Gerh., Strumpfwirker
Rupp Gustav, SchaltM. aD. (Hvw.)
Schweitzer Albert, Kalkulator
Skibbe Otto, RegRat aD.
Wagner Eberh., techn.Ang.
79 (E) *Hauer Erben Gebhardstr. 11
Bitterwolf Dav., Rentner
Dörr Luise, We.
Genth Anna, We.
Gröbel Walter, Schlosser
Klees Heinz, städt.Ang.
Lorenz Ferd, ElM. ⊶ 53742
Naumann Otto, Buchhalter
Renner Ad., Schreiner
Schäfer Lina, We.
Stein Ingeborg, Ang.
Weseloh Johanna, Ang.
81 (E) *Gack Rich., Dornwaldstr. 21
Beck Elsa, DSchneiderin
Beck Karl, Automechaniker
Ehrle Karl, BehAngestellter
Hilberer Berta, Weißnäherin
Jurock Joh., Schlosser
Lorenz Ferdinand, El.InstallWerkstatt ⊶ 53742
Vogel Willi, Feinmechaniker
Weber August, Blechner
Wolken Willi, WerkzSchlosser
Zimmermann Anna, We.
Zimmermann Jakob, PolHptWachtM. aD.
83 (E) *Erbengemeinschaft Loos
Jarmer Rudolf, Rentner
Kretschmer Marie, Rentn.
Lichtblau Paul, Kraftf.
Loos Gretchen, We.
Maurer Sofie, We.
Mirz Alfred, techn.Ang.
Ritter Otto, BbInsp.
Schlindwein Theodor, Insp.
Winter Wrn., Blechner
Zenkner Ernst, Blechnerei u. Install. ⊶ 52316
Zinsmaier Siegfr., SchreinerM. ⊶ 53108
+ Nuitsstr. +

Nr. Rechte Seite

+ Wendtstr. +
2 (E) *Riese Luise, Erben, (Hvw.: Dr. J. Erbrich, Händelstr. 9)
Breitling Otto, HdlsVertr.
Carl Jörg, RundfMech.
Hartung Helga, Frau
Riese Dr. Max, pr.Arzt ⊶ 52391
4 (E) *Dürr Wolfdietrich, Karlsruhe

Haus verwaltet: Firma
Rudolf Spitz
Hausverwaltungen
Immobilien
Schillerstraße 27 ⊶ 23428

Stetter Gust., Prokurist
6 (E) Dürr Wolfdietrich, Geschf.
Voigt Ottomar, Staatskonzertmeister ⊶ 51661
8 (E) *Wagener Dr. Ulla, Düsseldorf-Oberkassel, Columbusstr. 31
Franke Frieda, We.
Franke Siegfr., kfm. Ang.
Maute Anna, Frau
Wendt Lotte, Frau
10 (E) Hecht Chr., HdlsVertr. ⊶ 51267
12 (E) Eversmeier Otto, Steuerberater ⊶ 51097
Löffler Adolf, Rektor iR.
Stephes Rud., Chemotechniker
14 (E) Hauck Dr. Wlh., Dipl.-Kfm., Helfer i. Steuers. ⊶ 51360
Meier Wrn., Dipl.Ing., Vermessungsing.
Sommerfeld Dr. Wlt., Pensionär ⊶ 53147
+ Richard-Wagner-Str. +
16—20 Fallen aus
22 (E) Frey Fritz, Kfm. ⊶ 51739
Carnap Moritz v., Sped. u. Schiffahrt (Büro) ⊶ 51737/38
Gross Herbert, Holzgroßhdlg. ⊶ 53053
24 (E) Nied Hel., We.
Cramer Luise, We. ⊶ 53413
Hassencamp Friedrich, OLandgerichtsrat aD.
Heim Dr. Alfr., OrganisLtr.
Kathrein Hdw., Rentnerin
26 (E) Strigel Dr. Anton, Professor iR. ⊶ 51667
Berberich Hel., We.
+ Händelstr. +
28 (E) Roth Anna, Priv.
Bersiner Marg., We.
Kockro Ewald, StBeamter
Roth Robert, Ingenieur
Schmidberger Friedrich, StAmtmann
Sinn Klara, We.
Völschow Berta, We.
30 (E) *Ev. Kirchenfonds Blumenstr. 1
Bechler Elisab., Rentnerin
Mitschele Irma, KrkSchwester
Mitschele Minna, KrkSchwest.
Nagel Günther, Pfarrer
+ Schumannstr. +
32 (E) *Enz Ldw., Treuhandbüro, Beethovenstr. 7
Belitzky Emma, We.
Böhringer Ernst, OLokf. aD.
Gelb Anna, We.
Humpert Jelka, DSchneiderin
Pfaff Anita, Sekrn.
Rauschenberger Frdr., Bauschlosser
Schneider Hans, VInspektor ⊶ 50065 (Hvw.)
Schuber Konrad, kfm.Ang.
Schulz Erw., Dipl. agr. Ing.

Nr. Rechte Seite

34 (E) *Morlock Philipp Heinrich Erben, London
Bammert Gustav, Arbeiter
Bammert Karl, Rentner
Knörr Hrm., FeinmechMeister ⊶ 53079
Koppel Karl, VerwOSekretär aD., (Hvw.)
Simon Elisabeth, We. ⊶ 50330
Wagner Vinz., Bürogehilfe
Hinterhaus
Guhl Walter, Dübelfabrik ⊶ 50264
36 (E) *Nunn Maria, We. Stuttgart-W, Schloßstr. 79
Dezenter Hermine, We.
Fehn, Herb., Justizrat, Notar
Häringer Otto, SchreinerM.
Lampart Gertr., Frau
Leinberger Dr. Hans-Mart., RegAssess. ⊶ 52577
Leinberger-Oberle Dr. Angela, pr. Ärztin ⊶ 52577
Pietzsch Dr.Ing. Heinz, Physiker ⊶ 52380
38 (E) *Pfeifer Karl, Kaiserallee 84
Grunwald Karl, Justizbeamter
Löffler Emilie, We.
Neubert Arno, RegInsp.
Ruessbült Else, We.
Ruessbült Willi, VerkLtr.
Sauermann Fritz, Rentner
Trapp Dr. Waldem., Mittelschullehrer
Uhlig Arthur, Rentner
Uhlig Kurt, Schriftsetzer
40 (E) Mell Chr. sen., MaschStrickerei ⊶ 52708
Gerth Gust., Schlosser
Grözinger Paul, Hausdiener
Haller Christina, We.
Kern Th., DiplLandwirt
Mell Chr. jun., MaschStricker
Nicke Otto, VerwAng.
Riecher Renatus, Rentner
Schenk Anna, We.
40a (E) *Zeller Waltr., Kriegsstr. 63
Killinger Fritz, Wagner
Klein Klara, Rentn.
Roth Rud., Gebrauchsgraph. ⊶ 51381
Steinert Heinz, Ing.
Wendling Aug., MontLeiter (Hvw.)
40b (E) Neubert Paul, Konrektor
Braun Erich, Gärtner
Braun Gust., Gärtner
Engel Otto, BehAng.
Krebs Rosl, Schülerhortltrn.
Riese Leonore, JustAng.
Schmidt Rich., Pens.
Stehl Luise, We.
40c (E) Bracher Maria, Privat u. Bracher Friedel, Säuglingsschwester
Bracher Pauline, We.
Hettler Willy, Kaufmann
Hilpke Eduard, Wirker
Hufenbach Luise, We.
Kockro Ewald, Verw.-Beamter aD.
Langer Al., Schreiner
Morast Math., We.
Schlechtendahl Günter, Ing.
Schmitt Georg, VerwAng.
+ Brahmsstr. +
+ Philippstr. +
42 (E) Vogelhund Erwin, Metzgerei ⊶ 50080
Fehr Felix, Ang.
Fricker Karl, IndKfm.
Jung Alfr., RundfMech.
Meyer Wolfg., Kantor
Nierbeck Karl, Geschf.
Peters Emil, Oberst aD.
Porath Rich., KrkPfleger
Sogl Franz, Rentner
Wachter Emil, Kunstmaler
Wenzel Willi, Werkzeugmach.
Werner Horst, Kraftf.
Werner Karl, Weber

Nr. Rechte Seite

44 (E) Fabry Gustav, SchlosserM.
Fabry Walter, Mechaniker
Günther Erwin, Rentner
Haffner Berth., Schneider
Helffenstein Lisette, We.
Helffenstein Willy, Friseur
Kammerer Anna, We.
Maurer Erich, Mech.
Schmidt Ernst, Buchhalter
Stecher Liselotte, Frau
Stolzenberger Wlt., Blechner
Westermann Karol., Frau
Hinterhaus
Henninger Frdr., Rentner
Reichert Johanna, We.
46 (E) *Edelmann Wlh., Ing., Zerstört
48 (E) Nagel-Doldt Martha, Schreibw., Zeitschriften ⊶ 50221
Bitterwolf Rosa, We.
Buck Josefine, LebensmGesch. ⊶ 51889
Eichholz Gg., Bildhauer
Faiß Rolf, kfm.Ang.
Freitag Gg., Kfm.
Metzger Karl, Gärtner
Oeder Fritz, BbAng.
Schrimpf Hrm. jun., BbAng.
Schrimpf Hrm. sen., Rentner
50 (E) Konsumgen. Karlsruhe eGmbH., VertStelle Nr. 20
Lamla Viktor, PFacharb.
+ Gluckstr. +
52 (E) *Reger Frz., Draisstr. 12
Bauer Gertrud, Arbeiterin
Bellemann Else, We.
Diehlmann Aug., Rentner
Grombacher Frdr. jun., Dreher
Grombacher Walter, AutolackierM.
Kiefer Emil, Lohnrechner
Lindemann Eug., Buchdrucker
Ott Hans, ElMonteur
Ratzel Sofie, GeschInhn.
Throm Karl, RegOSekr. iR.
Utz Emma Frieda, We.
54 (E) Deck Rudolf, Priv.
Grombacher Friedrich sen., Rentner
Kober Albert, Arbeiter
Krätz Wrn., Radiomech.
Landgraf Lucie, We.
Regner Josef, Buchhalter
Schilling Chr., Rentner
Stern Max, Rentn.
Weiß Karl, BehAng.
Winkel August, Bürstenm.
Winkel Olga, Wäsche-Näherei
Winter Arno jun., Former
Winter Arno, Rentner
Wissing Emil, Probierstube
Hinterhaus
Deck Alfons, Malerwerkstätte
56 (E) *Morlock Erben, London
Bitter Christian, Rentner
Brüstlin Wlh., Buchh.
Burg Karl, Ang. (Hvw.)
Fortenbacher Pauline, Frau
Fütterer Frieda, OSekrn. iR.
Gossenberger Karl, Rentner
Härde Artur, MagVerwalter
Kohlborn Karl, Schmied
Lorenz Ferd., El.InstallGesch. ⊶ 53742
Müller Auguste, Frau
Schaudt Frdr., Violinvirtuose
Specht Gertr., Frau
Wehrle Alfred, Dreher
Hinterhaus
Brannath Manfred, Kraftf.
Jöhsel Frieda, Frau
Lux Elisabeth, Rentn.
Schäufele Marta, Hausgeh.
Schaufuß Ernst, Zuschneider
Scheuermann Elisabeth, We.
Zinsmaier Kurt, städt.Arbeiter
58 (E) *Bauer Helma, Turmbergstr. 15
Bühler Julius, Rentner
Genth Arthur, Botengänger
Genth Heinz, kfm.Ang.
Gruber Rosl, We.
Köck Wilhelmine, We.
Krais Emil, MaschSchlosser

BAUGELD zu 4½% und hohe Steuerersparnis oder jährl. 25 bis 35% Wohnungsbau-Prämie. Guthabenzins 2½%
BADENIA BAUSPARKASSE KARLSRUHE 25 JAHRE
TELEFON 27318

BLB BADISCHE LANDESBIBLIOTHEK
Baden-Württemberg

Karlsruher Eisen- und Stahlhandel G.m.b.H.
Stab- u. Formeisen - Universaleisen - Spezialprofile - Qualitätsstabstahl - Blankmaterial - Schmiedematerial
Qualitätsfeinbleche - verzinkte Bleche - Mittel- und Grobbleche, sowie Stahlbleche in sämtlichen Güten,
Formaten und Stärken - Gas- und Geländerrohre - rohe schwarze Schrauben - Unterlegscheiben und Federringe
KARLSRUHE Fautenbruchstraße 49/51 Ruf Sammel-Nr. 31487
Fernschreiber: Nr.: 0782763 esta karlsruhe

Nr. Rechte Seite

Kunich Joh., Rentn.
Kuntz Gust., Wachmann
Kurz Franz sen., Arbeiter
Kurz Franz jun., Lokheizer
Rödl Hugo, Ang.
Schlereth Alfred, BkKassier
⊶ 51185
Stoltz Hrm., BankOSekretär
Hinterhaus
Fahrbach Julius, Rentner
Licht Ella, DSchneid.
Schlager Barb., We.
Schlager Frieda, We.
60 (E) Herrmann Josef, Küfer
Barth Anna, We.
Bühler Ida, We.
Härdle Karl-Heinz, Kraftf.
Janz Franz, Maurer
Jung Theod., Friseurgeschäft
Kühn Franz, Angestellter
Müller Frdr., Buchdrucker
Pasternack Anna, We.
Reichenberger Heinz, Heizungsmont.
Schaible Mina, We.
Sutter Karl, Malergesch.
Tobies Heinz, Autoschloss.

Badener Straße

(Durlach)
Stadtplan K 16, 17
Beginnt am Anfang d. Pfinztalstr. beim Wasserwerk und zieht südl., Richtung Ettlingen

Linke Seite

+ Hengstplatz +

1 Bauplatz
3 (E) *Landesfiskus, Domänenärar, Gayer Karl, Kohlenhdlg. (Lager)
5 (E) Volksbank Durlach eGmbH. ⊶ 41024
Michel Anna, We.
Siffling Hch., MaschSchlosser

+ Carl-Weysser-Str. +

7 (E) *Löffel Jakob, Erben
Löffel Berthold, kfm.Ang.
Schäfer Karl, Arb.
Splitt Helmut, Drogist
Splitt Hrm., VVertreter (Hvw.)
Splitt Pauline, DSchneiderei
9 (E) * Stadt Karlsruhe
Siehe Gymnasiumstr. 1

+ Gymnasiumstr. +

9a (E) *Meier Frdr., Erben
Beneter Erna, We.
Meier August, städt.Arbeiter
Meier Mathilde, Obst- u. Gemüsehandlung
Ratzel Elisab., Musiklehrerin
Ratzel Erwin, Sachbearb.
Schnäbele Anna, We.
9b (E) *Stadt Karlsruhe
Burger Ludwig, Bauarbeiter
Rittershofer Fritz, städt.Arb

+ Rittnertstr. +

11 (E) Eckardt Hch., Saatzuchtwirtschaft (Büro) ⊶ 41192
Koppenhöfer Hanna, We.
Ruf Wilhelm, GeschTeilhaber (Hvw.) ⊶ 41192
11a (E) wie Nr. 11 (Hvw.: Wilhelm Ruf, BadenerStr. 11)
Armbruster Martha, Ang.
Hiller Wilhelmine, We.
Keck Frdr., Gerichtsvollz.
Kreß Karl, Gärtner
Leyerle Ludwig, Kalkulator
Schroth Wilh., HdlsVertr. ⊶ 41230
13 (E) Kirchner Mina, We.
Fleisch Liselotte, Frau
Haas Wolfg., Maschlng.
Hirche Erna, We.
Hoppe Josef, Bäcker
Hoppe Margot, Verkfn.
Ott Mathias, Landwirt
Peppler Emmy, We.
Stösser Ldw., Vertr.

Nr. Linke Seite

15 (E) *Ehrle Anna, ReinholdFrankStr. 16 (Hvw.: Karl Schindel, Rebenstr. 4)
Knauer Fritz, Kfm.
Knauer Luise, Rentnerin
Kraus Else, We.
Lamprecht Gust., PolOInsp.iR.
Lingesleben Gertr., Frau
Murr Hildegard, Serviererin
Niehorst Karl-Heinz, Dipl.Ing.
Thim Franz, Schreiner
17 (E) Reeb Wlh., Kaufmann ⊶ 41539
Born Helmut, Geschäftsführer ⊶ 41539
Gern Emma, We.
Hartmann Jakob, Maurer
Mack Annemarie, kfm.Ang.
Reeb Berth., Kfm. ⊶ 41539
19 (E) Monn Hch., StudRat
Banspach Marie, Diakonisse
Brand Andr., Kraftfahrer
Lutz Lina, Diakonisse
Morlock Emma, Diakonisse
Morlock Kath., Diakonisse
21 (E) Goldschmidt Hrm., Rentn.
Gräther Emilie, We.
Graf Wlt., Seifengroßhdlg. ⊶ 42280
Hauschild Hans, Exportagentur ⊶ 42635
Kotzte Hans, BbAsst.
Landwehr Dr. Max, OStudienrat aD.
Schaefer Hch., RbInsp. iR.
23 (E) *Weber Ldw., We., Erben
Duffing Luise, We.
Weber Hugo, RbAmtmann iR. ⊶ 42108 (Hvw.)
25 Bauplatz
27 (E) Glasstetter Margar., Schneiderin
Bossert Dr. Gerh., Kinderarzt ⊶ 41970
Dauber Dr. Albrecht, Konservator ⊶ 41198
Deuschle Willi, Ingenieur
Freidel Albertine, We.
Schweigert Emil, Rektor iR.
Wobornik Anna, Frau
29 (E) *Linder Wilhelm, KnielingerStr. 103
Konrad Eug., Zählerrevisor
Löwer Gertrud, We.
Manecke Margar., Fürsorgerin aD.
Pohle Wlh., kfm.Ang.
Prestele Frieda, We.
Tippl Hilde, Frau
Tippl Rietlieb, Bäcker
31 (E) Knecht Elise, We.
Gallasch Otto, Fliesenleger
Knecht Hch., ElM. (Hvw.)
Riedel Dr. Ulrich, kfm.Ang.
Rauscher Juliane, Frau
Schilder Philipp, Kfm.
Spengler Th., kfm.Angestellter
33 (E) *Stadt Karlsruhe
Städt. Altersheim (Parkschlößle) ⊶ 20121
Dummer Elisab., KrkSchw.
Eichhorn Annemarie, Krankenschwester
Heiminsassen:
Baumann Luise, Rentnerin
Behrend Emma, We.
Bopp Karoline, We.
Buchmüller Fritz, Rentner
Cernik Maria, We.
Fischer Hermann, Rentner
Gabriel Daniela, Rentnerin
Galle-Weimar Anna, We.
Gleichmann Hrm., Rentner
Götzmann Cornel., OSchaffn.
Goldschmidt Adolf, Hobler
Gottwald Filomena, Priv.
Gramlich Karl, Arb.
Gratzl Hermine, We.
Grün Robert, Rentner
Hampl Friederike, Priv.
Hotarek Josefa, We.
Joksch Leopoldine, We.
Kaspereit Hermann, Rentner
Keller Wlh., Rentner

Nr. Linke Seite

Klenert Pauline, We.
Kralik Aloisia, Rentnerin
Lang Eleonore, We.
Loesch Steph. v., Lehrn. aD.
Mokry Anna, We.
Pawlowsky Wilhelmine, Priv.
Pejhovsky Apollonia, We.
Schindel Chr., Rentner
Schmuck Else, We.
Schwarz Anna, Rentn.
Sedlak Kath., Pens.
Tatzl Marie, We.
Wawerka Rosa, We.
Wendnagel Emma, Rentn.

+ Schlößleweg +

35 (E) *Eckardt Hch., Gutspächter, Hohenwettersbach
Barth Marta, We.
Kleiber Emil, BbOInsp. ⊶ 42572
Ruf Theophil, techn.BetrLtr. (Hvw.) ⊶ 41480
37 (E) Langsdorf Hanna, Frau, Teilhaberin
Langsdorf Erich, Dipl.Ing., ⊶ 41071 (Hvw.)
39 Fällt aus
41 (E) Sauder Wlt., VersAng.
Bauer Rud., Vertr.
Schifferdecker Rosmarie, Frau ⊶ 41166
41a (E) *Stadt Karlsruhe
Dünkel Mart., Dipl.Ing., ArchitBüro ⊶ 42302
Zimmermann E., Frau
43 (E) *Wasserkampf Elly, Pfinztalstr. 52
Zerstört
45 (E) Kuppinger Hch., Architekt
Frey Arthur, OLehrer
47 Bauplatz
49 (E) Busch Hilde, Frau und Freudenstein Gerta, Frau
Dutzi Hlm., KfzHandw.
Freudenstein Erwin, Prokurist ⊶ 41320
Kaller Hermine, We.
Reuter Hans, Dipl.Ing., Reg.BauM.
49a (E) *Breidenbach Marg., Kaiserstr. 156
Suana Marino, Chem.
51 (E) Emmerich Osk., BbORat
Fiek Klaus-Jürgen, kfm.Ang.
53 (E) *Volkswohnung gGmbH., BeiertheimerAllee 1
Bossert Emilie, We.
Christian Karl, Filmtheaterbesitzer
Jacob Pauline, We.
Meess Luise, Pflegerin
53a (E) Grau Eugen, Stadtamtm.
Dieher Martha, Frau
Stolzenburg Alb., Feinmech.
55 (E) *Müller Louise, USA
Knittel Hans, PolBeamt.
57 (E) Schramm Herb., Ang. ⊶ 42402
Luntz Herb., StudAss.
59 (E) Kling Hermann, Werkzeugschlosser
Kling Hans, VermInsp.
Däuber Hans, Schlosser
Sauder Mathilde, Lehrn. iR.
61 (E) Lang Anna, We.
Bitto Frdr., Friseur
Herrmann Cläre, Frau
63 (E) *Dümas Gerh., Optiker
Beisel Wlt., Buchhalter
Dümas Frdr., AbtLtr.
Lewark Andr., Rentner
65 (E) Schneider Hans, GeschInh.
Rieb Frdr., technOTelegrInsp.
Fehlende Zwischennummern unbebaut (Freigelände)
69a (E) Bodenmüller Arth. sen., ElBedarfsart.-Verkaufsbüro, ⊶ 41954
Bodenmüller Arth. jun., Zahntechniker
Rothfuß Karl, Rentner
71 (E) *Martin Dr. Erika, USA
Broß Max, Friseur
Wagner Hans, StudRat

Nr. Linke Seite

75 (E) Brömme Paul, Dipl.Ing., Stadtbaurat
77 (E) Kasper Liesel, HLehrerin
Eckardt-Horst Helge, We.
Horst Dora, We.
Horst Hrm., Kfm.
87b (E) Köbel Luise, We.
Schmälzlin Hans, Schlosser
95 (E) Itte Werner, Stadtamtm.
Grötz Marie, We.
Itte Karl Frdr., WerkM. aD.
97 (E) *Konstantin Anna, We., Erben (Hvw.: Ludwig Kiefer, AmZwinger 5)
Antritter Frdr., RbOSekr. iR.
Hauck Rob., Rentner
Mayer Wilhelm, Expedient
111 (E) Schwarz Osk., RevFörst.
Harlacher Kurt, Monteur
131 (E) Lehmann Joachim, TapezierM.
Lehmann Gust., SattlerM.

Rechte Seite

+ Pfinztalstr. +

2 (E) *Boeck Maria, Luise, We., Göppingen, Wolfstr. 36 (Hvw.: Hugo Linder, KarlWilhelmStr. 25)
Dix Johs., Dipl.Ing. ⊶ 42633
Hartmann Eug., kfm.Ang.
Hipp Ferdinand, Prok.
Meier Sofie, We.
Schwander Kurt, HdlsVertr.
Hinterhaus
Gayer Karl, Kohlenhdlg. ⊶ 42365
4 (E) Kneis Gretel, Frau u. Anspach Bertha, We.
Bastian Hella, We.
Buck Erna, DHutgesch.
Gangnus Barb., Priv.
Kneis Ed., Studiendirektor (Hvw.)
Wenzel Harry, Maler
6 (E) Hiller Wlh., BkBevollm.

+ Carl-Weysser-Str. +

8 (E) *Dahm Else, Freudenstadt, WildbaderStr. 107
Ade Friedrich, Vertreter
Beck Dr. Eugen, Arzt ⊶ 42655
Graf Erwin, El.Installateur
Kahtz Gerh., Dipl.Ing.
Liebich Rich., DuHFrisGesch.
Müller Osk., StInsp. iR. (Hvw.)
Paul Berta, We.
Pfannkuch-Filiale
10 (E) *Stadt Karlsruhe
Kantwerg Hans, Automech.
Kantwerg Joh., WerkzSchleifer
Rückert Erich, Arbeiter
Treutle Hrm., KzlAsst. aD.
Weber Horst, Autoschlosser

+ Karlsburgstr. +

+ Marstallstr. +

12—26 Fallen aus

+ Breite Gasse +

28 Stadtgärtnerei Khe-Durlach
30 u. 32 Bauplätze
34 (E) Kunzmann Hch., Schlosser, Alfermann Felicitas, We.
Krause Frdr., Rentner
Kunzmann Hermine, We.
Kurschat Johanna, Rentnerin
Simon Arnfried, Ang.
Simon Rosa, We.
36 (E) *Zeltmann Frdr., Erben
Hieß Anton, Schaffner
Oeder Rudolf, PolBeamter
Zeltmann Hermann, HausM.
Zeltmann Karl, OGärtner
Zeltmann Sofie, Frau
38 (E) Schmitt Ph., Gärtner u. andere
Greiner Ernst, PolBeamter
Kies Luise, Rentnerin
Leibfritz Lina, We.
Meier Arthur, MaschSchlosser
Pfeiffer Hubert, städt.Ang.

Glas aller Art
Metallwaren für Dekorationen
Beschläge für Glasschiebetüren
Stützen für Glasschutzwände
u. Aufsätze, Sandstrahlgebläse
Joh. Rüger
Schützenstr. 57 Fernruf 24264

BLB BADISCHE LANDESBIBLIOTHEK
Baden-Württemberg

Plagt Dich ein Tier ..... Ruf 3-1-2-3-4
A. Springer, Ettlinger Straße 51 Haushygiene

Nr. Rechte Seite

40 (E) Meier Karol., We.
Fischer Josef, Arbeiter
Goos Karl jun., ElMonteur
Goos Karl sen., Rentner
Gutjahr Otto, Arbeiter
Häuser Karl, Schlosser
Offenberger Jakob, Maurer
Stolz Hermann, Bauschlosser
Traub Karl, Rentner

42 (E) *Lauinger Emil, Schöllbronn, Kirchstr. 156
Jung Eva, We.
Karst Ilse, Lebensmittelgesch.
Karst Karl, Werkzeugmacher
Ludwig Anna, We.
Mühl Eva, We.
Müller Hrm., Dreher
Schonert Art., Maschinenbauer
Schonert Gottfried, Arb.
Wettach Karl, MaschArbeiter
Hinterhaus
Wackershauser Frieda, Frau

44 (E) *Schäfer Martin, Erben (Hvw.: Hedwig Reiter, Gymnasiumstr. 4a)
Herrmann Wlt., PFacharb.
Lösch Franz, Metallschleifer
Siegel Walter, BehAng.
Wagner Emma, Rentnerin

46 (E) *Bossert Magd., Erben
Pirsch Hch., BkAng.
Sauder Ad., Uhrm.
Sauder Frieda, We. (Hvw.)
Schwander Elisabeth, We.
Strasburger Kurt, kfm.Ang.
Strazzabosco Karl, Dreher
Wagner Clara, We.

48 (E) *Gültling Karol., We, Erben
Altmann Ludwig, Arbeiter
Gültling Anna, We.
Güttling Rob., kfmAng.
Krotz Johanna, Gemüseanbau
Schwab Hans, Kraftf.
Schwab Irma, We.
Wonderle Irmgart, Frau

50 (E) Lied Friedrich, MechM. ⊶ 42636

52 u. 54 Fallen aus

56 (E) Brauch Mathilde, We.
Brauch Irene, Lehrn.
Hüffner Hel., Frau
Sattler Erich, DiplIng.

58 (E) Kiefer Hch., OPSekr. aD.
Baron Eva, We.
Zweng Anton, Maurer

60 (E) Schaffner Marie, We.
Jüngling Karl, Eisendreher
Schaffner Friedrich, Reisender

62 u. 62a Fallen aus

62b (E) Deuschle Max, Rentner
Bickel Günther, Schreiner
Deuschle Hans, Gärtnerei
Huber Fritz, Laborant
Münz Leopold, Rentner

Fehlende Zwischennummern unbebaut (Freigelände)

120 (E) *Erbengemeinschaft H. Selter (Hvw.: Th. Spengler, Badener Str.)
Haberstroh Christa, technAng.
Hoffner Hans, Kaufmann ⊶ 42642
Hinterhaus
Schäfer Hans, MaschSchlosser
Unger Berthold, Roßhaarspinnerei ⊶ 41897

Bäderstraße

(Durlach)
Stadtplan K 16
Verbindet die Amthaus- mit der Marstallstr.

Linke Seite

+ Amthausstr. +

1 (E) König Frieda, We.
Heim Eugen, Leimer
3 (E) *Kleiber Ruth, Ang.
Pfinztalstr. 17
Becker Gottfried, städt.Arb.
Becker Karl, Milchhdlg.

Nr. Linke Seite

Becker Kurt, Lagerverwalter
Spitaler Frida, We.
Wackershauser Lina, We.
Walther Wilhelmina, We.

5 (E) *Schneider Hch., Erben
Ebel Egon, ElMonteur
Haas Ida, Frau
Rothfuß Max, Ang.
Siegrist Heinz, ElMont.

+ Rebenstr. +
+ Marstallstr. +

Rechte Seite

+ Amthausstr. +

2 (E) *Kunz Johs., Marstalistr. 1 Zerstört

4 (E) Laier Ernestine, We.
Bauer Wilhelm, Schneider
Hütter Franz, Rentner
Uhl Adam, Korrespondent
Wollensack Karl, SchachtM.

6 (E) Besserer Karl, Schlosser
Crispens Otto, Pförtner
Egeter Anna, Rentnerin
Egeter Marie, Rentnerin
Hoffmann Elsa, Frau
Maurer Kath., We.

8 (E) Maier Elisab., DFrisGesch.
Bühler Frdr., kfm. Ang.
Heller Heinz, Fernmeldehandw.
Krause Martha, Frau
Maier Egon, KrimBeamter (Hvw.)

+ Rebenstr. +
+ Marstallstr. +

Bahnhofgebäude Durlach

Siehe Hauptbahnstr. 1

Bahnhofgebäude Hagsfeld

Siehe KarlsruherStr. 67a

Bahnhofgebäude Mühlburg

Siehe Honsellstr. 14

Bahnhofplatz

Stadtplan K 11

Linke Seite

+ Victor-Gollancz-Str. +

1 (E) Deutsche Bundesbahn Hauptbahnhof Karlsruhe ⊶ 30801
Auskunft ⊶ 31102
Bezirkskasse Khe.-Hbf. ⊶ 30801
Bahnhofssanitätswache ⊶ 30572
Bahnhofsmission ⊶ 30955
Bahn-Fahndungsstelle ⊶ 30801
Bahnpolizeiabteilung ⊶ 30801
Eilgutabfertigung ⊶ 30826
Bundesbahnbetriebsamt Karlsruhe ⊶ 30801
Bundesbahnmaschinenamt ⊶ 30801
Bundesbahnverkehrsamt Karlsruhe ⊶ 30801
Bundesbahnfundstelle ⊶ 30801
Expreßgutausgabe ⊶ 30823
Kleiderkasse der Deutschen Bundesbahn, Bez.-Leitung
Bode Dr. Wlh., Bahnarzt ⊶ 30801 App. 5095
Eschbacher Dr. Frz., OBahnarzt ⊶ 30801
Goecke Dr. C. A., pr. Arzt (Praxis) ⊶ 26845
Hauptbahnhof-Gaststätte, Inh.: A. Bauer (Hvw.) ⊶ 30232
Hermann Dr. Alfr., Bahnarzt ⊶ 30801

Nr. Linke Seite

Hochbaubahnmeisterei ⊶ 30801
Polizeirevier 5, Nebenwache ⊶ über 26441
Riecken Hans, Geschf.

Verkaufsstellen usw.

Bekir Rafet, Totoannahme
Blumen-Ratz ⊶ 30082
ET-Taxi-Dienst
Jäger Willi, Fotoartikel
Kohm E., Tabakwaren
Müller Oskar, Friseurgeschäft ⊶ 30695
Reize Ad., Bahnhofkiosk ⊶ 32080
Schmitt & Co., Zeitungen und Zeitschriften
Schmitt Ilse, Textilien
Schmitt Willi, bahnamtl. Gepäcksped. u. Gepäckträgerdienst ⊶ 30904
Steffelin E. v., Gepäck- u. Expreßgutbest. ⊶ 28901
Zimmermann M., Schmuck- u. Spielwaren

+ Poststr. +

Rechte Seite

+ Poststraße +

2 (E) Tanzer Alois, Hotelbes., Schloßhotel ⊶ 31808

+ Am Stadtgarten +

4/6 (E) *Stadt Karlsruhe
Beetz Jos., Blumengeschäft ⊶ 25182
Buchstelle Oberrhein GmbH. ⊶ 31719
Café Jung ⊶ 31064
Dürr Adolf, Wäsche, Parfüm ⊶ 31773
Dürr Werner, Kaufmann
Reisebüro Helmel ⊶ 31388
Schawinsky Otto, Bodenbeläge, Bauaustrocknung ⊶ 30437
Sibert H. F., Büromasch., Registrierkassen ⊶ 30740
Sinn Karl, Kond.-Kaffee ⊶ 30373
Stephan Helmuth, Stadtbaudir.
Verkehrsverein Khe. eV., Gesch- u. Auskunftstelle (Zimmernachweis) ⊶ 30085
Weber Anna, Zigarrenhaus
Weitzsäcker Hch., Lebensm. ⊶ 30853
Wentzel Anton, Schokoladenhaus ⊶ 30400

+ Bahnhofstr. +

8 (E) *Behrend Th., Hotelbes., Erben

Haus verwaltet:
Adolf Reimann
Immobil.- u. Hypoth.-Makler
Haus- u. Grundstücksverwalt.
Mozartstraße 5 ⊶ 28880

Luftwaffenbodenorganisation Süd ⊶ 32521/26
Grimmdroll, Reisemoden, Parfümerie ⊶ 30567
Pfannkuch & Co., Filiale ⊶ 51921

10-12 (E) Aachener u. Münchener Lebensvers. AG. ⊶ 32611
Braasch Wlh., HdlsVertr.
Ender Kurt, HausM.
Grieser Otto, Papier- u. Schreibwaren ⊶ 30043
Grünewald Martin, HdlsVertr. ⊶ 30767
Herr Alfs., Geschäftsf.
Herrmann Hans, KfzMech.
Schaffhirt Rolf, Chefmathemat.

+ Klosestr. +
+ Ebertstr. +

Nr. Rechte Seite

14 (E) *Brauerei Ketterer, Pforzheim
Boger Rosine, We.
Dürr Kurt, Uhren-Remontage
Dürr Kurt sen., kfmAng.
Fischer Erwin, Großgastst. „Zum Ketterer" ⊶ 31740
Landesamt für die Wiedergutmachung Karlsruhe ⊶ 31216/17
Weber Bert., Autoelektr.

+ Victor-Gollancz-Str. +

Bahnhofstraße

Stadtplan K 11
Beginnt a. d. Karlstr. bei Nr. 60 und endet am Bahnhofplatz

Linke Seite

+ Karlstr. +

1 (E) Tisch Klara, We.
Amolsch Franz, Goldschmied u. Uhrmacher (Geschäft) ⊶ 28529
Bertsche Artur, BbAsst.
Heng Elisabeth, We.
Hubert Anna, We.
Ivanitza Peter, FrisGesch.
Knappschneider Emma, We.
Kohm Eugen KG., Tabakwaren (Filiale)
Lulay Ruth, Frau
Metz Hrm., VersGenAgentur ⊶ 23867
Meyerhuber Aug., Bildhauer
Petschinka Robert, Rentner (Hvw.)
Schmidt Hans, BetrLtr. ⊶ 20428
Schmitt Ilse, Frau
Sterk Aug., HausM. aD.
Stiller Frdr., Arbeiter
Stöhr Roland, kfmAng.
Ulmer Theodor, Min.Hausinsp.

3 (E) *Barth u. Stober, Erben (Hvw.: Wlh. Stober, Baugeschäft, RüppurrerStr. 13)
Siemens & Halske AG., techn.Büro ⊶ ✱ 26961
Siemens-Schuckert-Werke AG., techn.Büro ⊶ 26961
Stoll Rudolf, VerwInspektor
Wentz Elisab., We.

5 (E) u. Hvw.: wie Nr. 3
Boese Else, We.
Grimmel Gg., VAng. ⊶ 21346
Preiß Karl, Vertr. ⊶ 20213
Siemens & Halske AG., techn.Büro ⊶ ✱ 26961
Siemens-Schuckert-Werke AG. techn.Büro ⊶ 26961

7 (E) u. Hvw.: wie Nr. 3
Hoch Willi, VGenAgt. ⊶ 23501
Siemens & Halske AG., techn.Büro ⊶ ✱ 26961
Siemens-Schuckert-Werke AG. (Büro) ⊶ ✱ 26961

9 (E) *Mappes Georg, Am Stadtgraben 13
Behncke Hedy, We.
Bräuer Marta, Rentn.
Diercksen Dr. Günter, pr.Arzt ⊶ 28818
Killes Wrn., MalerM.
Macklot Camill, Kunstmaler
Penak Erhard, Kraftf.
Raupp Hrm., Fahrradhdlg. u. Rep. ⊶ 22405
Schmidt Maria, We.
Schroeter Anna v., We.
Schroeter Dr. Hans-Christ. v., Rechtsanwalt ⊶ 23301
Speranza Berta, Geschfn.

11/13 (E) Doll Caspar, Malergeschäft ⊶ 23294
Burkhardt & Grundei, Sattler- u. PolsterwGroßhdlg. ⊶ 28720
Fuhs Hannelore, Weinhdlg. ⊶ 23245
Hildebrand Walheide, SüßwGesch. ⊶ 22096
Müller Wlh., Schuhmacherei, (Werkstätte)
Reisebüro Hauck ⊶ 28415

Wilhelm Müller General-Vertretungen
BÜRO-EINRICHTUNGEN
Karlstraße 34 Fernruf 27080
Büromaschinen

BLB BADISCHE LANDESBIBLIOTHEK
Baden-Württemberg

FERNSCHREIB-NR. 0782/670

ANNONCEN-EXPEDITION
KRAIS
WERBEGES.M.B.H
KARLSRUHE · WALDSTR. 30
TELEFON * 23544

wählt für Sie unter den 1400 Tageszeitungen, die in der Bundesrepublik und Westberlin erscheinen.

Nr. Linke Seite

15 (E) *Loesch Hrm., Eheleute, Guntherstr. 12-14 ⇨ 50010
Bauersachs Otto, Dipl.Ing.
Fleischmann Wulf, Dipl.Ing.
Hansmann Paula, We.
Hildebrand Walheide, GeschInhn.
Lauterbach Rudolf, VerwDir.
Sinner Dr. Rud., Prok. ⇨ 27364
Stoll Heinz, Kfm. ⇨ 27563

17/19 (E) *Loesch Hermann, Guntherstr. 12-14
Bange Julia, We. ⇨ 20003
Flache Herb., MaschBautechn.
Frye Kurt, KüchenM.
Köth Anneliese, GeschInhn.
Megner Erna, We.
Müller Else, RegOSekretärin
Neumann Emil, Kfm.
Pieck Alfr., Omnibusuntern. ⇨ 28338 (Wohn.)
Rademacher Hans, Hotel Eden ⇨ 28718
Vieth Richard, Hoteldiener

+ Beiertheimer Allee +

+ Tiergartenweg +

+ Bahnhofplatz +

Rechte Seite

+ Karlstr. +

2 u. 4 Fallen aus

6 (E) *Ubbelohde Dr. Leo, Prof., Kaiserstr. 241a
Busselmaier Hch., OPInsp.
Heilmann Ldw., Privat.
Horten Alois, Ing.
Keller Käthe, Frau
Kramer Rud. jun., SchreinerM.
Kramer Rud. sen., SchreinerM. ⇨ 25671
Mager Dr. Edwort, OReg., Gewerbe-MedRat
Meuren-Sörrensen Renate, Opernsängerin
Müller Irenäus, OLehrer
Reuter Manfr., Ing.
Richter Eugen, Reisevertreter
Rüfer Dr. Wlt., StudRat
Schehl Erna, We.

8 (E) wie Nr. 6
Bassler Ferd., Kfm.
Frief Else, We.
Koch Frieda, We.
Köhler Hch., techn.Zeichner
Peters Charlotte, Frau
Pfeiffer Wlh., HdlsVertr. ⇨ 22855
Pfeiffer-Koch Frieda, Fußpflege ⇨ 22855
Pröbstel Willy, BbOInsp.
Rambow Gisela, Frau
Rupp Frieda, Frau
Schulz Elisabeth, We.
Voegele Hedwig, We.
Wegel Josef, Verwaltungsdirektor
Wegel Ilse, StudAssessorin
Weiß Maria, We.
Weiß Martin, Schreiner
Ziegler Anneliese, Sekrn. ⇨ 20417
Ziegler Heinz, ORegRat

10 (E) *Erbengemeinschaft Fischer-Stumpf
Fischer Hildeg., We.
Kammerer Ernst, Schreinerei ⇨ 24403
Ludwig Josef, Heizer
Mondorf Hans, Rentn. ⇨ 24403
Mondorf Liesel, GeschInhn. ⇨ 24403
Morrent Otto, ElektroM.
Schülein Otto, HdlsVertreter ⇨ 23238
Stumpf Irmgard, GeschInhn. ⇨ 24403
Werner Käthe, We.

12 (E) Rupp Dr. Oskar, RegVetRat ⇨ 23158
Buhe Elisab., ChemTechn.

Nr. Rechte Seite

Haas Käthe, We.
Kaupert Willi, Fachkfm. ⇨ 22028
Nadasdy Josef, Schreiner
Renger Anni, Zuschneiderin
Schneider Marie, We.
Vierling Otto, ORechtRat
Wollek Maria, Frau
Zilly Fritz, GenAgentur der Frankf. VersAG. ⇨ 23374

14 (E) Stafford Hdw., Frau
Giese Dr. Fritz Albert, Hdlskammersyndikus iR., Wirtschaftsberater ⇨ 24723
Hoffmann Ingrid, Frau
Knauer Ella, Frau
Krawutschke Elisabeth, Kunstgewerbe
Krawutschke Wlh., Archit. u. Graph. (Arbeitsräume) ⇨ 20426
Müller Alex, BlumenbindM. ⇨ 23770

16 (E) *Schrempp-Printz, Karlstr. 65
Acker Ther., We.
Förster Wally, Kunstgewerbe
Jopek Joh., Autoschlosser
Kormann Dr. Berth., Steuerberater ⇨ 28398
Layh Albert, Glaser
Reck Wlh., Ing., Brunnenbau u. Tiefbohrungen ⇨ 24271
Schwarz Erna, Frau

18 Fällt aus

+ Schwarzwaldstr. +

+ Friedrich-Scholl-Platz +

+ Gutschstr. +

20 (E) *Beckmann Jos., Enzstr. 16 (Hvw.: Jos. Schuster, Ebertstr. 16)
Brecht Albert, JustOInspektor
Bull Gustav, Prok. ⇨ 32131
Eichler Alfr., Direktor ⇨ 31525
Eidel Luise, Rentnerin
Eidel Maria, VerwSekretärin ⇨ 31780
Föry Rosa, We.
Galli Josef, Arbeiter
Wilser Ad., Kaufmann ⇨ 30380

22 (E) *Mall Karl, Erben (Hvw.: Karl Mall, BauM., Kriegsstr. 181)
Bäuerle Mina, Frau
Hemmer Ly, We.
Krückmann Elsa, We., ⇨ 32079
Rohrmus Jos., Buchhändler
Roman Gerh., HdlsVertr. ⇨ 32237
Schmalebach Karl-Heinz, Vertr.
Schretzmann Vikt., BbAbtPräs. aD.
Windolf-Schretzmann Dr. Therese, pr. Ärztin (Praxis) ⇨ 32229

24 (E) Hölzle Elsb., We.
Armbruster Willi, kfmAng.
Engmann Günth., Studienrat ⇨ 30287
Friedrich Fritz, Rentner
Härdle Wilhelm, Studienrat ⇨ 31249
Härdle-Munz Ellanore, Lehrerin für Gymnastik u. Tanz ⇨ 31249
Häring Anna, Frau
Hagemann Helm., Ang.
Heller Gust., Dir. ⇨ 31978
Herrmann Carl, Pens.
Hollborn Karl H., Offizier
Käfer Alb., HdlsVertr. ⇨ 31295
Kuß Therese, We., DFrisSalon ⇨ 30543
Mondlange Coelestin, RegChemieRat ⇨ 30208
Rebstock Heinz, Rechtsanw. ⇨ 30481
Reeb Herbert, VulkaniseurM.
Rütemeyer Wrn., El.Ing.
Schumann Paul, Schreiner

Nr. Rechte Seite

26 (E) Rabe Wlh., kfm.Ang.
Bauer Erna, Frau
Hofmann Hertha Elis., We. ⇨ 30854
Karlsruher Hausfrauenverband eV., GeschSt. ⇨ 30854
Klette Hansdietrich, Obersiltn.
Rabe Dr. Willi, Zoologe
Steigertahl Kurt, Betriebswirtsch. ⇨ 31510
Stöger Josef, BezDirektor d. Deutschen Eisenbahnreklame GmbH. ⇨ 30493
Zweifel Heinz, OStudienrat u. Dozent ⇨ 31826

28 (E) *Rausch Hch., Vorholzstr. 2
Baumgärtner Gust., HdlsVertr. ⇨ 31802
Gilgin Otto, Radiofachgesch. ⇨ 30653
Haaf Otto Peter, OStudDir.
Kessler Wally, We., Strumpfrep.
Matzen Hdw., We. ⇨ 28328

30 (E) *Bauer Ad., Bahnhofswirt, Bahnhofplatz 1
Gabriel Joh. (Hans), BbAmtm. iR.
Haas Fritz, BbAmtm. iR.
Krumrey Frz., HdlsVertr.
Meerwarth Rob., StudRat iR.
Oehme Dr. Ruthard, Prof., Bibliotheksdir.
Streufert Harry, Prokurist ⇨ 30117
Thomaier Emma, We.

32 (E) *Klem Frieda, Achern, Hauptstr. 61 (Hvw.: Eugen Stelz, Gebhardstr. 56)
Breug Emmi, We.
Franke Marg., We., DSchneiderin ⇨ 31478
Funk Hch., BbRat
Hauser Käthe, Frau
Hauser Willy, Kinobesitzer ⇨ 31506
Keller Heinrich, BbRat
Lauritzen Anna, Lehrerin
Lauritzen Karl, Werbeltr. ⇨ 30791
Limmer Luise, We.
Märtens Marianne, Sekrn.
Parlau Emma, Frau
Rümmele Wlh., Zahnarzt
Schaefer Kath., We. ⇨ 30727
Schleier Alb., Hauptmann
Schlunk Martha, Verkfn.
Schneider Olga, We.
Vollmer Herbert, BbORat

34 (E) Over-Wälde Irma, Frau ⇨ 31730
Bärsch Anni, We.
Delius Olga, Frau
Fritsch Ruth, Arzthilfe
Heinz-Pommer Arno, Herstellung künstl. Augen ⇨ 30928
Kraus Dr. Wlt., Vertrauensarzt ⇨ 32057
Maly-Motta Rudolfine, We. ⇨ 32038
Mantel Ernst, Bundesrichter
Ott Karl, Verlagskfm. ⇨ 31037

36 (E) Haus Wilma, Frau
Betschwar Arnulf, DachdeckerM.
Distler Ernst Aug., Kfm.
Hehr Thilde, Ang.
Jacob Luise, LebensmGeschäft
Jacob Moritz, Milchhandlung
Lindenau Joach., Kfm.
Rauschenberger Wilhelm, Stadtamtmann

38 (E) Heckmann Alfs. sen., Lebensmittelgroßhdlg. ⇨ 30907
Belli Toni, Kfm.
Boeckle Auguste, We.
Grundmann Dr. Wrn., Rechtsanw.

Nr. Rechte Seite

Hartjenstein Gerda, Apothekerin ⇨ 31846
Heckmann Alfs. jun., Dipl.Kfm.
Nückel Frz., Dipl.Ing.
Richt Irma, PAng.

40 (E) *Buchleither Erben, Rittnertstr. 20
Bechler Josef, BbBetrWart
Carlein Maria, We. ⇨ 31737 (Hvw.)
Duhrmann Heinz, Bauing.
Friedl Dr. Erika, RegAssessn.
Friedl Josefine, Kolonialwarenhdlg. ⇨ 31145
Friedl Kurt, Rechtsanw.
Goetze Wlt., Kfm.
Hellriegel Leonh., VerwOInsp.
Heuer Alfred, Konzertmeister
Jörger Karl, Buchh. ⇨ 32100
Juch Karl, Mech.
Kern Rud., Verlagsang.
Liedtke Günt., Assess.
Mössner Erwin, HdlsVertr. ⇨ 30521
Osann Bernh., Dipl.Ing.
Reich Fritz, Kfm. ⇨ 30126
Reich & Co., Inh. Fritz Reich, Hdl. m. Büromasch., -möbel u. -bedarf ⇨ 30126
Weber Frdr., BauM.

42 (E) *Versorgungsanst. d. Bundes u. d. Länder, Hans-Thoma-Str. 19
Adam Wlh., HdlsVertreter ⇨ 31845
Brückner Friedrich, Metallsachverst. ⇨ 30769
Casper Franz, Prokurist ⇨ 31150
Eckert Otto, Prok. ⇨ 31538
Egner Leonh., Rentner
Liegle Anna, Sekretärin
Probst Elisab., We.
Schenck Thekla, We.
Widmann Gerh., Destillateur
Wolf Dr. Georg, Arzt (Wohnung) ⇨ 31303

44 (E) Guhr Rosa, We. ⇨ 31416
Doll Else, We.
Falck Hermann, Maler
Koelble Kurt, Buchdruckereibesitzer ⇨ 31755
Müller & Veith, Filiale, Metzgerei ⇨ 24414
Reith Marie, LebensmGesch. ⇨ 31365
Sauer Hch., PAmtmann aD.
Sayer Elisab., Frau

+ Schnetzlerstr. +

46 (E) Landwirtsch. Haftpflicht- u. Unfallversich. VaG. ⇨ 30771
Haldenwang Dr. Karl, VDir.
Heinrich Anna, We.
Prasse Karl, HausM.
Schückle Ad., Schuhmacherei (Werkst.)
Stadtgarten-Drogerie, Inh.: Erwin Maier ⇨ 31283
Wick Aug., Kaufmann
Wick Gerhard, Kaufmann
Wütherich Willi, Friseurgesch. ⇨ 30179

48 (E) *Eisenbahnsiedlungsges. Stuttgart
Ansel Emilie, We.
Bohn Wlh., OLokf.
Eggenberger Herb., techn.BbInsp.
Fröhlich Ernst, BbOInsp.
Greiner Wlh., BbOBetriebswart
Herth Frz., BbAmtm.
Herth Jos., Zugf. aD.
Künzel Karoline, We.
Künzel Karl, BbORat

Badische Beamtenbank e.G.m.b.H.
Waldstraße 1 Fernruf * 24971

BLB BADISCHE LANDESBIBLIOTHEK
Baden-Württemberg

Die gute HAID & NEU Nähmaschine
SEIT 1860

Nr. Rechte Seite
Lex Wlh., BbAmtm.
Miesen Konrad, Dipl.Ing.
Miesen Peter, BbAmtm.
Salm Wlt., techn.BbOInsp. (Hvw.)
Stahl Andreas, BbAmtm.
50 (E) *Bundesbahndirektion Karlsruhe, Lammstr. (Hvw.: Hochbaubahnmeisterei, Bahnhofplatz 1)
Belli Adolf, BbRat
Braun Rolf, BbAsst.
Kasper Frdr., BbInsp.
Kiefer Hch., BbInsp.
Lay Wlt., BbDirekt. iR.
Mangler Otto jun., Student
Mangler Otto sen., BbAmtm. iR.
Mockert, Osk., MaschWärter
Rebmann Frdr., BbDirektor
Richter Erh., Bauing.
Spering Rud., Ing.
52 (E) *Bundesbahndirektion Karlsruhe, Lammstr.
Adam Otto, techn. BbAmtm.
Horn Amalie, We.
Kleb Herbert, El.Ing.
Mayer Bernhard, BbORat,
Müller Rudi, BbSekr.
Oberle Ad., Lokf.
Wittmann Ad., BbAmtm.
Zinßer Dr.Ing. Erich, BbDir. iR.
54 Siehe Bahnhofplatz

+ Bahnhofplatz +

Baischstraße

Stadtplan H 10
Beginnt am Kaiserplatz und bildet eine Sackgasse
Hermann Baisch, Landschafts- und Tiermaler, Professor an der Akademie der bildenden Künste, geb. 1846, gest. 1894

Linke Seite

+ Kaiserplatz +

1 (E) Belzner Emil, RbRat aD.
Lux Hans, Bauingenieur ⊶ 20412
Zöllin Ad., HdlsVertr.
3 (E) Bürcklin Irene, Frau
Bürcklin Arth., Malergesch. ⊶ 21308
Frenzel Otto, Prok.
Siegmann Rud., Helf. i. Steuers. ⊶ 25128 (Büro)
Ziemer Fritz, PSchaffn.
5 (E) *Erbengemeinsch. Müller-Händel
Jung Anna Maria, We.
Müller Dr. Max, Professor ⊶ 23184
Stürzenacker Friederike, We.
7 (E) Seldeneck Claudine, Freifrau von, We. ⊶ 28592
Freihrl. v. Seldeneckssche VermVerw. ⊶ 28592

Rechte Seite

+ Kaiserplatz +

2 (E) Schäfer Frz., Kfm.
Lehmann Ther., We.
Lichte Dr. Hch., Professor ⊶ 21716
Sanwald Otto, Kfm.
Scheuermann Hilde, We.
4 (E) Reinle Elisabeth, We. ⊶ 23441
Dittmann Helmut, Assessor
6 (E) Kübler Frieda, Frau
Grohmann Wolfg., Übersetzer
Kübler Marie, Vermittlungsbüro ⊶ 25595
Köckritz Dr. Sieghard v., Assess.
8 (E) *Caritasverband, Sophienstr. 33
Binder Dietrich, Rektor
Greß Wlh., Heimltr. (Hvw.)
Ketteler-Heim, Jugendwohnheim ⊶ 24866
Modler Hans-Alb., Wohlfahrtspfl. (Hvw.)

Bankhof

Stadtplan J 11, Nr. 6
Erschließungsstraße südlich der Zähringerstr., zwischen Lammstr. und Ritterstr.

Bannwaldallee

Stadtplan J 8, 9, K 9
Zieht von der Albbrücke in Mühlburg durch den Bannwald nach Osten bis an den Malscher Landgraben in Bulach

Nr. Linke Seite

+ Hardtstr. +

1 (E) *Stadt Karlsruhe
Kappler Emil, Autolackierung ⊶ 50340
Karlsruher Konserven-Fabrik GmbH., Schulte-Bockholt & Co. ⊶ 51570 (Hvw.)
Schulte-Bockholt Ldw., GeschInh. ⊶ 51570
3 (E) Rosswog Alex, KG., Lebensm.Großhdlg. ⊶ ✱ 51225
Rosswog Viktoria, We.
5 (E) *Stadt Karlsruhe
Ell & Dups, Inh. H. Dups, MaschFabr. ⊶ 51009
Heller Dr. Alfr., chem. pharm. Labor ⊶ 31220

+ Kriegsstr. +

5a Camping-Platz der Stadt Karlsruhe ⊶ 50998
7 (E) *Stadt Karlsruhe
Gehring Ad., Bierfahrer
Hauser Wlt., Kraftf.
Krieg Anna, Frau
Laible Wilhelmine, We.
Laub Luise, We.
Maier Emil, PFacharb.
Maier Otto, Rentner
9, 11, 13, (E) *Stadt Karlsruhe
Zerstört

+ Junker-&-Ruh-Str. +

15—43 Fallen aus
45 (E) *Stadt Karlsruhe
Schaaf Erwin, Arb.
47-55 Fallen aus
57 (E) *Stapf Otto, BauOSekr.
Zerstört
59 (E) Schneider Anna, We.
Brenner Kurt, Ing.
Schneider Magd., We.
61—75 Fallen aus
77 (E) Braun Brnh., Lokf. aD.
Schwartz Helm , PFacharb.
79 (E) Casale Luise, We.
Grüger Siegfr., SchriftsM.

+ Landgrabenstr. +

Rechte Seite

+ Hardtstr. +

+ Durmersheimer Str. +

+ Liststr. +

+ Ziegelstr. +

+ Kohlenstr. +

+ Liststr. +

2—16 Fallen aus
18 (E) *Stadt Karlsruhe
Esch Alfons, Lagerverwalter
Städt. Tiefbauamt, Bauhof: Straßenbaubezirk V u. Gewässer ⊶ 20121 App. 2706
Städt. Werke (Lok-Schuppen)

+ Keßlerstr. +

20 (E) *Sinner AG., Grünwinkel, DurmersheimerStr. 51-63
Boes Fritz, Arb.
Kary Willi, Konditor
Vieser Karl, Buchhalter
Wussler Karl, Gasth. z. „Kühlen Krug" ⊶ 52161

+ Zeppelinstr. +

22 (E) *Oberrhein. Textilrohstoffwerk, Heim, Huber & Co., Zeppelinstr. 7
Artmann Dr. Hans-Waldem., Fbrkt.

Nr. Rechte Seite
22a(E) wie 22
Belschner Karl, WerkM.
Löffelmann Otto, Schlosser
Scheuermann Art., kfm.Ang.
24 (E) Dampf-Roßhaarspinnerei Carlo Pachetti & Cie., GmbH.
Lotos-Werk, Art. Heder, Celluloidwarenfbr. ⊶ 51486
Müller Ldw., Rentn.

+ Arbeitsstr. +

26 (E) *Volkswohnung gGmbH., BeiertheimerAllee 1
Bischoff Emil, Holzbildhauer
Deibel Aug., Schreiner
Essig Barbara, We.
Feihle Hans, Gärtner
Hennel Käthe, We.
Nagel Hildeg., We.
Pallmer Roland, Arbeiter
Steiger Berta, We.
Hinterhaus
Dilger Gerh., Dreher
Geissendörfer Karl, Rentner
Hirt Anna, We.
Müller Anna, We.
Seiberlich Dieter, Schreiner
Seiberlich Josef, PBetrAsst.
28 (E) wie Nr. 26
Fuchs Marg., Sekrn.
Gabriel Horst, städtArb.
Gross Frdr., Anlagenaufseher
Haag Berta, We.
Walter Rudolf, Kraftfahrer
30 (E) wie Nr. 26
Schönmeier Joh., Schlosser
Völlm Hch., Rentn.
Wagenblass Genoveva, We.
Hinterhaus
Stesel Josef, Rentner
Weber Amalie, We.
Weingärtner Wilhelmine, We.

+ Griesbachstr. +

32—34 Bauplätze
36 (E) wie Nr. 38
Zerstört
38 (E) Tacho-Schnellwaagenfabrik GmbH., Zweigniederl. Khe. ⊶ 51647
38a Ramm Karl, Obst- u. Gemüsegroßhdlg. ⊶ 51141
40 (E) *Feldmann Frdr. u. Karl, Augartenstr. 75
Müller Aug., Kleider- u. Wäschefbr. ⊶ 52496
Müller Hans-Hrm., Tuchgroßversand
Witt Kurt, Schrottgroßhdlg. (Lager)

+ Junker-&-Ruh-Str. +

42 (E) *Junker & Ruh AG.
Kiefer August, Schlosser
Lägler Wlh., Ing.
Lankau Karl, FertIngenieur
44 (E) Würtenberger & Haas, Elektrotechn.Fabrik ⊶ ✱ 51022
Strohheker Eug., HausM.
46 (E) *Junker & Ruh AG.
Zerstört
48 (E) *Junker & Ruh AG.
Gutmann Aug., Rentner
Hachtel Eugen, Kraftf.
Sohn Wlh., Blechner
Steinbach Ernst, Kraftfahrer ⊶ 52096
50 Bauplatz
52—56 Fallen aus
58 (E) Knobloch Wlt., Autoverwertung ⊶ 30293
60 (E) *Junker & Ruh AG.
Daum Wlh., Lagerverwalter ⊶ 31024
Link Alois, Buchhalter
Turnwald Maria, Frau
62 (E) *Junker & Ruh AG.
Allgeyer Rosa, We.
Schultheiss Heinrich, Krankenpfleger
Wunschmann Curt, Pensionär
Wunschmann Kurt, Werkzeugmacher
64 Fällt aus
66 (E) *Köhler E., Geranienstr. 15

Nr. Rechte Seite
Köhler Erwin vorm. Ldw. Köhler, Baugeschäft Lagerplatz u. Werkstätte ⊶ 30602
68 (E) Rath Gg. jun., VersAng.
Conrad Adelheid, We.
Kiefer Helmut, Gärtner
Krüger Martha, We.
Wuttke M. u. E., Rohprodukte ⊶ 31141
Wuttke Max, Kfm. ⊶ 31141
70 (E) Braun Robert, ElMonteur
Fieg Leop., Rentn.
Kirchenbauer Erwin, kfm.Ang.
Schwind Jul., BetrIngenieur ⊶ 31874
72 (E) *Kull H. u. D.
Dirr Hans Rob., RegRat ⊶ 31041
Kull Ed., Geschäftsführer
Wanner Kurt, kfm.Ang.
74 (E) Wixmerten Maria, We.
Krug Joh., OStInsp. aD.
Metzler Armin, Dipl.Ing.
76 (E) Pfeiffer Eug., Kaufmann ⊶ 30407
Klein Maria, Hausgehilfin

Eigentümer von Nr. 78—84 Gartenstadt Karlsruhe, Ostendorfplatz 1

78 Kutterer Rich., Heizer
Müller Bruno, MaschSchlosser
Schätzle Adolf, Schlosser
Schlotzer Wlh., BehAng.
Tschann Johann, Registrator
Weber Fridolin, ElMechaniker
80 Hug Lydia, Frau
Langenmayer F., MaschArb.
Ruf Otto, Rentn.
Traub Anna, We.
Traub Walter, Buchdrucker
82 Karcher Eugenie, Frau
Maier Karl, BäckerM.
Martin Emma, Rentn.
Sonneborn Hilda, Frau, Putzatelier
Sonneborn Rob., kfm.Ang.
Stork Adolf, Schleifer
84 Eberhard Ernst, Rentner
Eberhard Hilde, Frau
Kuch Walter, Bürogeh.
Maisch Karl, RbInspektor iR.
Schätzle Friedrich, Fräser
Vonerden Alf., MaschSchlosser
86 (E) *Ziegler Otto, Augsburg-Steppach, Breitenweg 9
Landherr Wlt., Feinmech.
Liebig Eugen, Kaufmann
Lindacker Fritz, Mechaniker
Ruf Siegfried, techn.Zeichner
Vogel Walter, Kraftfahrer
88 (E) Diebold Aug., Schreiner
Diebold Luise, Lebensmittel
Schwarzer Anna, We.
Schwarzer Heinz, Bauing.
Ströbl Anton, Schreiner

Eigentümer von Nr. 90—134: Gartenstadt Karlsruhe, Ostendorfplatz 1

90 Berthold Else, Frau
Föhner Erich, Ang.
Hennrich Ldw., HausM.
Huber Karl, OStInsp.
Musche Frdr., Buchh.
Rettenbach Chr., Steinmetz
Stolze Heinz, VerwAng.
Ventur Erwin, Laborant

+ Maienweg +

92 Zählt zu Maienweg 1
94 Absalon Joh., Drucker
Gebhardt Klara, We.
Heilig Urban, BbOSchaffner
Hoetzel Konrad, Schreiner
Mayer Erwin, Blechner
Mohr Josef, Werkmeister
Wenner Max, Hilfsarbeiter
Wiedemer Lina, Pens.
96 Bohner Christ., We.
Bohner Ida, Wäscheschneiderei
98 Kühn Otto, BbOSekr.
100 Hecht Emil, PBetrWart
102 Braun Hrm., Buchdr. (Hvw.)
Haack Heinz, Bauschlosser

Alles gleich in einer Linie:
Neff-Herd, Kühlschrank, Waschmaschine
„Neff-Komplett von A bis Z"
NEFF

BLB BADISCHE LANDESBIBLIOTHEK
Baden-Württemberg

MONINGER BIER
anerkannt hervorragend

Nr. Rechte Seite

104 Koch Karl, Wäscherei ⊶ 32162
106 Benkert Emil, Schweißer
108 Birg Anna, We.
Heimburger Max, Arb.
Roth Maria, We. (Hvw.)
110 Noe Leop., Schmied (Hvw.)
112 Heussler Otto, Blechn.
Vogel Oskar, Rentner (Hvw.)
114 Benicke Hermann, Rentner
Essig Bert., Parkettleger
116 Grüssinger Kurt, Schreiner
Grüssinger Luise, We. (Hvw.)
118 Larsch Willy, FrisM. (Hvw.)
120 Nestlen Sofie, We.
Wursthorn Jos., Rentn. (Hvw.)
122 Braun Helm., Arbeiter
Braun Ida, We.
124 Sorgatz Hans, Kraftf.
Gilbert Alfr., Arbeiter
126 Jung Wend., Lokheizer
128 Traub Aug., TelWerkführer
Traub Ida, We.
Zöller Anton, Lackierer
Zöller Luise, We.
130 Butz Albin, Buchdruckereiteilhaber ⊶ 31022
Mayer Friedrich, Rentner
Schweikert Frz., Schneiderei
Schweikert Veronika, We.
132 Lutz Luise, We.
Schubert Otto, Arbeiter
134 Blaschey Jos., El.-Installgesch. ⊶ 30676 (Hvw.)

+ Landgrabenstr. +

Barbarossaplatz

Stadtplan K 10
Kreuzung der Ebert-, Gebhard- u. Hirschstr.
Barbarossa = Rotbart, Beiname Kaiser Friedrichs I. aus dem Geschlecht der Hohenstaufen, geb. 1122, gest. 1190.

Rechte Seite

2 (E) *Mössinger Frdr., Bauuntern., Gerwigstr. 58
Armbruster Kath., We.
Blechschmidt Helene, We.
Bochmann Gerh., Dipl.Ing. ⊶ 30277
Brennfleck Anna, DRKHelferin
Fischer Max, Kfm.
Holderer Elise, We.
Krause Wlh., Dir. ⊶ 31757
Mattern Johanna, We.
Richter Flora, Sekrn.
Roth Sophie, Näherin
Rothmann Ad., RbOSchaffn. iR.
Schultz Karl, Dolmetscher
4 (E) *Mössinger Friedrich, Bauuntern., Gerwigstr. 58
Amolsch Luise, Frau
Baur Berta, We.
Hanauer Anna, JustSekrn.
Huth Karl, Kellner
Kottler Rochus, kfmAng. ⊶ 31073
Nikolaus Dr. G., Fachärztin f. inn. Krankheiten ⊶ 30950
Nüske Alfr., kfm.Ang. ⊶ 32081
Schubert Alfr., Klaviertechn. ⊶ 30890
Schweigert Anne, We. ⊶ 31800
Wilzer Karl, RbAmtm. iR.

Basler-Tor-Straße

(Durlach)
Stadtplan K, L 16
Beginnt beim Basler Tor u. zieht nach Süden
Südl. Ausgang aus der Altstadt. Das Dach des Torturms ist 1689 verbrannt.

Linke Seite

+ Basler Tor +

1 (E) *Wenz Emilie, Posseltstr. 5
Bull Gust., Blechn. u. InstallM.
Meier Lothar, Arbeiter
Rittershofer Herb., Schreiner (Hvw.)

Nr. Linke Seite

3 (E) *Meier, Erbengemeinsch.
Meier Emma, Gärtnerei (Hvw.)
Vogel Emil, MaschFormer
Wackershauser Otto, HLehrer
Weiß Magd., We.

+ Weiherstr. +

5—11 Fallen aus
13 (E) Rittershofer Frieda, We. ⊶ 41371
Falk Theo, Transportuntern. ⊶ 41371
Falk Theo, vorm. Aug. Rittershofer, Transportuntern.
15 (E) Paul Rob., Rentner
Etschmann Lisette, We.
Hasenkopf Rud., Isolierer
Karcher Chr., städt.Ang.
Paul Hrm., Schreiner
Schwenger Felix, Rentn.
Unger Karl, Schlosser
Wenusch Joh., Wagner
15a (E) Stock August, Gärtnerei ⊶ 41290
Kiby Wrn., Bundeswehrangeh.
17 (E) *Kleiber Gustav, Erben
Beck Wlh., Angestellter
Kleiber Gust., MaschSchlosser
Kleiber Wlt., Kraftf.
Ripp Gerold, SparkAng.
Seufert Elise, We.
Seufert Max, Schlosser
Stumpf Karl, Rentner
Sulzer Frida, We.
19 (E) Kleiber Wilhelm, VerwOInspektor
Blum Willi, Stadtamtsrat
Bonauer Alfonie, We.
Jourdan Otto, VAngestellter
Paul Karl, Ing.
Sindermann Heribert, Ing.
17 (E) *Kleiber Gustav, Erben
Wolf Alois, Pensionär
Zweckverband f. Tierkörperbeseitigung, GeschStelle u. Kasse
21 u. 23 Fallen aus

+ Imberstr. +

25 (E) Wolf Gustav, BehAng.
Ehrmann Wlt., StbSchaffner
Hardung Emil, VerwSekr.
Katz Irmgard, LebensmGesch. ⊶ 41882
Katz Wrn., Arbeiter
Rische Max, Maschinist
Zimmer Jos., Rentn.
27 (E) *Eigenmann Luise, Frau u. Billian Maria, Frau
Rath Arno, El.Mont.
Billian Erich, Uhrmacher
Eigenmann Friedrich, Ang.
Eigenmann Hans, KrimSekr.
Garibovitsch Hasib, Arbeiter
Stürz Josefine, Rentnerin
29 u. 31 Fallen aus
33 (E) Bossert Hrm., Landwirt
Arnold Paula, We.
Fessler Bruno, WerkzSchmied
Luger Friedrich, Rentner
Müller Hrm., WerkM.
Sutter Fritz, Arbeiter

+ Breite Gasse +

35 Fällt aus
37 (E) *Weiß Karl, Erben
Flöffer Math., We.
Keßler Emil, Rentner
Keßler Fritz, städtArb.
Mohr Frieda, We.
Ritschel Karl, Lokheizer iR.
Wirth Luise, We. (Hvw.)
39 (E) *Rößler Gertr., Frau
Forschner Aug. Jak., Rentn.
Forschner Aug. Jakob, Inh. H. Rößler, Samenhdlg. ⊶ 42425
Rößler Helmut, Samenhdlr.
Stiefel Hrm., MaschSchlosser
Weineck Hermann, Rentner
41 (E) *Scherr Elise, We., Erben (Hvw.: Elsa Braun, Oberwald 4)
Armbruster Leop., MetzgM.
Beneter Rosa, Rentn.

Nr. Linke Seite

Böser Emma, Rentnerin
Erny Karol, We.
Keller Heinz, Dreher
Rost Walter, Monteur
Stubach Helmut, Arb.
43 (E) Stiefel Max, Gartenbau u. Dürr Emma, Frau
43a (E) Rittershofer Christ., VerwBeamt.
45 (E) *Rittershofer-Bechtold Erben
Bechtold Rosa, Frau
Brechtelsbauer Willi, Maler
Rastetter Sophie, We.
Rittershofer Hch., Gärtner
Fehlende Zwischennummern unbebaut (Freigelände)
51a (E) *Langenbein Christine, Frau, Imberstr. 2
Langenbein August, Rentner
69 (E) Kleiber Hrm., Gärtnerei
Ehrmann Otto, Rentn.
Hertel Artur, Mechaniker
Kleiber Kath., We.
Vogel Willi, MaschSchlosser
79 (E) Friess Wlh., Gärtnerei ⊶ 41396
Freiburger Willi, kfm.Ang.
Friess Wrn., Gärtner
Horst Kurt, Dreher
Jacob Ralf, ElMonteur
Kempf Maria, We.
Totzauer Alb., Monteur

Rechte Seite

+ Basler Tor +

2 Fällt aus
4 (E) Armbruster Lina, We.
Meisl Kath., We.
Meisl Seb., Schuhmacherei
6 (E) *Stadt Karlsruhe Alter Friedhof (Nikolaus-Kap.)
Volksküche der Arbeiterwohlfahrt Khe.

+ Gärtnerstr. +

8 (E) *Föll Erben, Pfinztalstr. 73
Altenbrand Wrn., Automech.
Fritz Xaver, Fräser
Hurle Marie, DSchneiderei
Leonhardt Emma, We.
Leonhardt Klara, Filialleiterin
Meier Willi, Kraftf.
Paul Camilla, städt.Ang.
Strauß Lina, We.
Strauß Willi, Gipser
10 (E) Löffel Karl Wlh., Pensionär
Beyer Otto, WerkzDreher
Doll Else, We. ⊶ 42206
Katz Karol., Frau
Löffel Hrm., Taxibetr. ⊶ 41341
Löffel Luise, Buchhalterin
Löffel Wilhelm, SchlosserM.
Schindel Max, Rentner
12 Bauplatz
12a (E) Müller Luise, We.
Hardung Eugen, PSchaffner
Potthast Anna, We.
Selter Hans, Bäckergeh.
14 Bauplatz
16 (E) *Farr Elsa, Frau
Farr Fritz, Gartenbaubetr.
18 (E) Witzemann Karl, Techn.
Maier Wilhelm, Schlosser
20 (E) Längin Hrm., Techniker
Seyfried Willy, Techniker
22 (E) Gültling Emil, Rentn.
Böser Karolina, We.
Engver Rich., VerwInsp.
24 Fällt aus
26 (E) Banghard Rhrd., Schlosser
Hook Karl, HdlsVertr.
Reinsch Wlt., Bäcker
28 Fällt aus
30 (E) Krug Jul., OLehrer
Gärtner Julianne, Stenotyp.
Jaeckle Th., Zahnarzt ⊶ 41823
32—42 Fallen aus
44 (E) *Baumgärtner Karl, Kfm., Weiherstr. 1a
Benneter Aug., städt.Ang.
Finger Fritz, Schreiner
Winkler Hrm., Kernmacher
46—54 Fallen aus

Nr. Rechte Seite

56 (E) *Bührer Gg., Erben
Bührer Karol., Frau
Bührer Kath., We.
Kühnast Otto, MaschSchlosser
Loser Eugen, Gipsergeschäft ⊶ 41828
Rihm Elsa, We.
58 (E) Lerch Ludwig, Arbeiter
Bangert Karl, MaschSchlosser
Berg Rosa, We.
Hovezak Marie, We.
60—70 Fallen aus
72 (E) Witzemann Hrm., Lagerverw.
Krejcirik Martha, Frau
Ziegler Alex., Gärtnerei
74 (E) Kleiber Adolf, Landwirt
Eckhardt Anne, Frau
Höpfinger Rolf, BkKfm.
Stiefel Jakob, Rentner

Battstraße

(Rüppurr)
Stadtplan N 12, 13
Zieht von der RastatterStr. bis zur Gemarkungsgrenze gegen Ettlingen
Batt = Beat, Beatus.
Gebräuchl. Vorname der Herren von Rüppurr

Linke Seite

+ Rastatter Str. +

1 (E) *Leitz Aug., Dreher Bauplatz
3 (E) Haas Alfons, El.Ing. ⊶ 31703
5 (E) Reeb Jul., Geschf. ⊶ 30339
7 (E) Reichwein Maria, We.

+ Göhrenstr. +

+ Graf-Eberstein-Str. +

9 (E) Ebert Maria, We., GeschInhn.
Donat Maria, We.
Dreske Heinz-Karl, Ang. ⊶ 31096
Gamerdinger Hilde, We. ⊶ 31049
11 Bauplatz
13 (E) *Gieser Maria, We., Fronstr. 7
Abreder Ldw., TelAsst. iR.
Clemens Otto, VersGenAgentur ⊶ 31557 (Hvw.)
Holder Hans, BehAng.
15 (E) Bitzenberger Mina, We.
Müller Norbert, OPDir. ⊶ 31726
17 (E) Krauter Dr. Eugen, Physiker ⊶ 31413

+ Fronstr. +

19—21 Bauplätze
23 (E) Grimm Julie, We.
Schilling Adolfine, Frau
25 Fällt aus
27 (E) *Börtlein Wlh., Märchenring 3
Eichwede Günth., Dipl.Ing.

+ Lebrechtstr. +

+ Hegaustr. +

+ Lichtentaler Str. +

Fehlende Zwischennummern unbebaut (Freigelände)
81 (E) *Stadt Karlsruhe
Alexa Rich., Filialltr.
Bogner Gg., Arb.
Denninger Eugen, Mastbetrieb ⊶ 31393
Füssel Arno, Journalist ⊶ 32012
Hofgut Rüppurr
Jauernik Gertrud, Frau
Körner Joh., Arb.
Krieger Jos., Arb.
Kunzmann Steph., SchreinerM.
Marr Theresia, We.
Remili Nik., Arb.
Schehr Berta, Frau
Stiller Hch., Arbeiter
Told Kath., We.
van Venrooy Willy, Gärtner
Wojtek Albert, Arbeiter

BAUGELD zu 4½% und hohe Steuerersparnis oder jährl. 25 bis 35% Wohnungsbau-Prämie. Guthabenzins 2½%
BADENIA BAUSPARKASSE KARLSRUHE 25 JAHRE
TELEFON 27318

BLB BADISCHE LANDESBIBLIOTHEK
Baden-Württemberg

VERKAUF VW Trumpf VW TEL. 28822

Nr. Rechte Seite

+ Rastatter Str. +

2 (E) *Link Wlh., Rastatter Str. 41-47
Albtal-Tankhof, Tankstelle ⊶ 31596
Merkel Valentin, TankstPächter (Hvw.)
4—38 Fallen aus
40 (E) Kühn Eugen, Gartenbau ⊶ 30241
Kühn Helm., Gärtner
46 (E) *Weiß Dammerstockstr. 9
Schmidt Gertr., We.
50 (E) Herbst Emil, Gartenbau
56 (E) Dunz Ther., We.
Jaskula Frz., Arb.

+ Lichtentaler Str. +

Baumeisterstraße

Stadtplan J 11, 12
Beginnt an der EttlingerStr. Nr. 1 und endet an der RüppurrerStr. Nr. 2a
Dr. Ing. u. Dr med. Reinhard Baumeister, GOBaurat, Prof. a. d. Techn. Hochschule Karlsruhe, langj. Stadtv., geb. 1833, gest. 1918

Linke Seite

+ Ettlinger Str. +

+ Finterstr. +

+ Blankenhornstr. +

1—11 Fallen aus

+ Meidingerstr. +

13 (E) *Mieter- u. Bauverein (Hvw.: Karl Berton, Meidingerstr. 7)
Bissinger Karoline, RbOSekretärin aD.
Brühmüller Karl, BbOInsp.
Czajka Anny, We.
Feße Fritz, kfm.Angestellter
Hirsch Emil, Rentner
Hofmann Berth., kfm.Ang.
Kraus Marie, We.
Laborgne Anton, BbInsp.
Lemminger Roman, BbOZugf iR.
Löffler Emil, Arb.
Löffler Erw., PFacharb.
Mätz Frieda, We.
Müller Creszentia, We.
Müller Hdw., BbSekretärin
Müßigmann Gisela, We.
Roll Sophie, Frau

15 (E) u. Hvw.: wie Nr. 13
Albinus Otto, Vertreter
Baral Anna, We.
Bertsch Elisab., JustAng.
Breisinger Fridolin, Rentner
Dittmann Hans, StbOKontroll.
Goldstein Frz., Ang..
Hauf Math., We.
Jopp Frdr., kfm.Ltr.
Pape Carl, Kfm.
Sasyk Maria, We.
Vetter Maria, BkAngestellte
Weißenborn Hch., BbInsp.
Zubenko Joh., Dipl.Ing.

17 (E) u. Hvw.: wie Nr. 13
Benz August, OPSekretär
Benz Josef, Rentner
Brandt Jos., Student
Dahlinger Anna, We.
Dinter Jakob, Arbeiter
Farer Auguste, We.
Geiß Karl, kfm.Angestellter
Leibrecht Ernst, BehAng.
Nagel Karl, BbSchaffner iR.
Scholl Gg., StbOSchaffner
Schüle Kurt, Konstrukteur
Schüle Luise, We.
Steiner Willi, RegOSekr.

19 (E) u. Hvw.: wie Nr. 13
Binder Erich, kfm.Ang.
Finkbeiner Otto, StbWagf.
Fröhlich Alfs., OZugführer
Joachim Hans, Schlosser
Joachim Johann, Packer
Klein Ingeborg, Frau
Kling Liselotte, Arbeiterin

Nr. Linke Seite

Meinzer Otto, Feinmech.
Oßwald Wilhelm, Helfer in Steuersachen ⊶ 27792
Peter Emil, techn.Ang.
Reichelt Thusnelda, We.
Rogmann Wlt., Bauing.
Schiefer Frdr., Bürovorst.

+ Adlerstr. +

21 Bauplatz
23 u. 23a (E) Häfele Fritz & Co., Elektro-, Beleuchtungs- u. Radiogroßhdlg. ⊶ ✱ 28971 u. *Schneider Ldw., Am Burgweg 2
Eberle August, HausM. (Hvw.)
Eberle Helene, DSchneiderei

+ Rüppurrer Str. +

Rechte Seite

+ Ettlinger Str. +

2 (E) *Bad. Versicherungsanstalt f. Gem. u. KörperschBeamte, Akademiestr. 1
(Hvw.: Emilie Müller, Moltkestr. 17)
Landesamt für die Wiedergutmachung Karlsruhe
Zieger Karl Ldw., HausM.

+ Nowackanlage +

4 (E) Lorch Frdr., Buchhändler ⊶ 28561
Holzleiter Anna, Frau
Kirchenbauer K., Lagerist
Kraus Georg, Buchhandlung Zeitschriften ⊶ 28561
Rieder Frz., Monteur

6 (E) *Oberfinanzdirektion Khe.
Dumbeck Gerh., Plnsp.
Dumbeck Rochus, Postsekretär (Hvw.)
Fischer Frdr., BbSchaffn. aD.
Graupner Alfr., ElektroM.
Hahn Albert, kfm.Angestellter
Hallmaier Thekla, We.
Lulay Hch., Ang.
Schildhorn Jos., RegAng.
Winckelmann Elisabeth, Schneiderei
Winckelmann Franziska, We.
Wolfgang Anna, Frau
Wolz Richard, MaschSchlosser

8 (E) *Oberfinanzdirektion Karlsruhe (Hvw.: Bad. Bezirksbauamt, Schloßbezirk 6)
Ammer Frdr., Hauptlehrer
Isabo Rudolf, Kraftfahrer
Ludwig Martha, We.
Lumpp Irma, We.
Schulz Walter, Angestellter
Schwammberger Karl Wlh., Autovermietung ⊶ 26193
Weiß Hermann, Elektrotechn.

8a (E) u. Hvw. wie Nr. 8
Vermessungsamt Karlsruhe ⊶ 21725
Munk Otto, HausM.

+ Wilhelmstr. +

10 (E) *Ergotti Irmg., Durlach
Daferner Amalie, We.
Hartmuth Elisabeth, We.
Hegele Ad., HdlsVertr.
Kusterer Paul, Werkzeugm.
Roth Ludwig, Schneiderei
Stehmer Sophia, We.
Theuber Elsa, Frau

12 (E) Neugebauer Selma, We.
Herrmann Magd., Rentnerin
Jäger, Photo-Jäger ⊶ 28005
Klasen Hugo, kfm.Ang.
Mohren-Apotheke, Inh. Wlt. Czedron ⊶ 25123
Müller Wrn., Lichtpauser
Schiatti Artur, Kfm.
Hinterhaus
Brand Anna, We.
Ehnis Anna, Frau
Holl Elisab., We.
Knobloch Hans, BadeM.
Wolff Heinz, KfzM.

Nr. Rechte Seite

14 (E) *Brauerei Moninger, Kriegsstr. 212
Wirtschaft z. Schildbürger ⊶ 25031
Andres Kurt, Buchbinder
Ehehalt Friedrich, Blechner- u. InstallationsM.
Ehehalt Heinrich, Elektriker
Enderle Erwin, Packer
Klumpp Karl, städt.Arbeiter
Schultz Karl, RundfMechM.
Siegmund Adele, Frau
Hinterhaus
Puhan Berta, We.
Wahser Gust., Kranführer

16 (E) *Brauerei Moninger
Bender Erna, Frau
Bierle Karol, We.
Gieß Frdr., BbOSekr.
Hüller Elise, We.
Philipp Jos., Wirtsch. z. Schildbürger ⊶ 25031

18 (E)* Brauerei Schrempp-Printz
Drössler Joh., Bäcker
Leitner Hch., KfzM.
Schöntag Ad., Rest. z. Ziegler ⊶ 24770
Springer Paul, Gemüsehdlr.
Springer Paula, Frau
Teufel Hans, Kraftf.
Werner Ursula, Frau

20 (E) Lorenz Herb., Bäckerei
Birkle Chr., RbODrucker aD.
Himpel Anton, Packer
Jörg Frieda, We.
Leininger Olga, Frau
Mauch Herb., Lohnrechner

22 (E) *Volkswohnung gGmbH., BeiertheimerAllee 1
Ernst Wlh., HausM.
Henselmann Fritz, Glaser
Hummel Konrad, Kraftfahrer
Leis Franz, MechanikerM.
Leis Wrn., Fachlehrer

24 (E) wie Nr. 22
Barth Inge, Privat
Birkle Erich, Packer
Edelmann Josef, Rentner
Frey Jul., TheatSeitenM. aD.
Hinterhaus
Beaurain Jean, Kraftfahrer
Geiger Käthe, We.
Geiger Wlt., Geschf.
Kaiser Wlh., PFacharb.
Schollenberger Josephine, Frau
Wittekind Rud., Zeitschriftenverteiler

26 (E) Belikan Wlh., Obst- u. Gemüsegroßhdlg. ⊶ 26374
Ciliax Paul, WerkM.
Frey Karl, Küchenchef
Karch Wilhelm, BbInsp.
Nees Elise, We.
Nees Herb., Schreiner

28 (E) *Schneider L., RüppurrerStr. 70a
Braunschweiger Maria, Milchhändlerin
Braunschweiger Otto, Install.
Fehrenbach Josef, Lebensm.-Geschäft
Frik Otto, AmtsgehAnw.
Grass Emil, städt. Arbeiter
Greiner Fritz, Autoschlosser
Heneka Willi, InstallM. ⊶ 26461
Neumaier Johannes, Schlosser
Riess Joh., Lagerarb.
Rocca Max, Maurer
Zaißer Rob., Arbeiter
Hinterhaus
Braun Frieda, We.
Braun Herbert, Arbeiter
Braun Maria, We.
Heneka Willi, Blechnerei
Oberacker Eugen, Schlosser
Oberacker Frieda, Frau
Petschinka Frdr., Metallschleif.
Posmeck Wrn., techn.Zeichner
Ries Rich., Buchh.
Scheib Hrm., Rentner
Schlotterbeck Aug., Ang.
Speidel Elisabeth, We.

Nr. Rechte Seite

30 (E) Rain Frieda, We.
Gräber Bernh., Kraftf.
Greßler Hedwig, Frau
Gütle Luise, We.
Hildebrand Luise, We.
Jäckle Hugo, kfm.Ang.
Klosen Kurt, Präger
Klosen Walter, Kraftfahrer
Kühn Hedwig, Frau
Laible August, Schuhmacherei
Ludwig Paula, We.
Menold Gg., FernmeldeRev.
Rohr Rich., Obst- u. Gemüsehandlung
Waizmann Luise, Arbeiterin

32 (E) Weiler Herb., Ing. ⊶ 25222
Axtmann Karl, Kraftf.
Böttcher Alfr., Hauptm. aD.
Braun Maria, Frau
Hermann Frieda, We
Kalchthaler Else, Kontor.
Knabe Ida, We.
Müller Ldw., HausM.
Neugart Sofie, Frau
Papst Eug., Fernmeldemont.
Scharpfenecker Gottl., Rentner
Schwarz Marie, We., Näh.
Seitz Helm., OAmtsgeh.
Sippe Heinz, BbArb.
Wirth Karl, RegOSekr. aD.
Hinterhaus
Betthäußer Karol., We.
Brand Hrm., Inh.: H. Weiler, Waagen- u. MaschFbr. ⊶ 25222
Brand Marg., Gardinenspannerin
Büchel Mathilde, We.
Erban Anna, Schneiderin
Erban Josef, Kaufmann
Hoffmann Hrm., Heizer
Kipphan Emilie u. Marie, Büglerinnen
Pelikan Erna, Frau
Ruch Frieda, Obst, Gemüse, Südfrüchte ⊶ 25064
Scharf Marie, We.
Vogt Frdr., Kraftf.
Weick Friedrich, Blechnerei, InstallGeschäft ⊶ 26751

34 (E) Klevenz Rud., Gastw.
Föckler Anni, Sekrn.
Föckler Thekla, We.
Kilian Osw., Gasth. Neue Pfalz
Lienhard Otto, städt.Arbeiter
Hinterhaus
Gehrlein Karl, BehAng.
Grondinger Ldw., Arb.
Hertel Albert, Glas- u. Gebäudereiniger
Kapp Martha, We.
Kuhn Hch., Arbeiter
Schäffner Karl, Bauarbeiter

36 (E) Ihli Hrm., Rentner
Geiger Maria, We.
Ihli Willib., Friseurgesch. ⊶ 21712
Keller Alb., techn. Stadtamtm.
Hinterhaus
Günter Ign., MaschArbeiter
Mair Franziska, Frau
Weckmüller Luise, We.

+ Marienstr. +

38 (E) *Eberhard Alb., MechM.
Balzke Joach., El.Monteur
Hoinkis Rud., Archit.
Theissen Theod. jun., Dipl.-Volkswirt
Vögele Käthe, We.

40 (E) *Eberhard Alb., MechM., Adlerstr. 62
Amann Albert, StbSchaffner
Eberhard Dora, We.
Printz Kreszenzia, We.
Räpple Otto, Amtsgehilfe
Reinhard Karl, PSchaffner
Wirth Elisab., Frau
Hinterhaus
Eberhard Albert, MaschBauWerkst. ⊶ 24061
Eberhard Oskar, Galvan. Anstalt ⊶ 24061

Wilhelm Müller General-Vertretungen
BÜRO-EINRICHTUNGEN
Karlstraße 34 Fernruf 27080
Büromaschinen

BLB BADISCHE LANDESBIBLIOTHEK
Baden-Württemberg

In allen Apotheken und Drogerien finden Sie die weltberühmten Heilmittel des Staatsbades Bad Ems

EMSER PASTILLEN u. echtes EMSER SALZ bei Husten und Heiserkeit

EMSER BALSAM bei Schnupfen u. Erkältungen

Nr. Rechte Seite

42 (E) Mayer Anna, We.
Burkhardt Emma, Frau
Busch Wlh., Handformer
Geis Albert, Feinmech.
Hamann Wlt., Werbefachm., Kinoreklame
Hartmann Emil, Lebensm.-händler
Heidt Julius, JustAng.
Klein Johanna, Frau
Mayer Fritz, OLokführer
Reis Frdr., Rentn.
Wetterauer Klara, We.

Hinterhaus

Mayer Wrn., Autobeleuchtung ↦ 28491

44 (E) wie Nr. 48
Fels August, Rentner
Gerbert Albert, Kalkulator
Kilian Paula, We.
Sauer Rudi, Tankwart
Schuhmacher Hans, techn. Ang.
Verron Jakob, Expedient

46 (E) wie Nr. 48
Dehn Stefanie, We.

48 (E) Steffelin Joach. v., Kfm. ↦ 28904
Karlsruher Speditionsgesellschaft mbH ↦ 28901
Schock Erich, Betriebsltr.
Steffelin A. v., Kohlenhdlg. ↦ ✱ 28901
Steffelin Camilla v., We. ↦ 28901
Steffelin Eugen v., Spedition bahnamtl. Rollfuhrunternehmen ↦ ✱ 28901
Steffelin Margot v., Privat ↦ 28901

50 (E) Jester Mina, We.
Hühnert Auguste, We.
Hühnert Walter, Reisender
Jester Viktor, GalvAnstalt ↦ 25177
Oehle Ferd., PBetrAsst.
Schmitt Gust., Heizer
Schmitt Heinrich, Heizer
Wolfinger Erw., kfmAng.

52 (E) Hegele Helene, We., GeschInhn. ↦ 25694
Hegele Karl, Spediteur
Hegele Simon, Spedition ↦ 25694
Kiefer Emil, techn.Ang.
Neuhaus Ewald, MaschSetzer
Vogel Franz, MagArbeiter

Hinterhaus

Brumm Wlt., Schlosser
Strodel Johann, Rentner

54 (E) *Brauerei Schrempp-Printz
Grünling Paul, VersAng.
Kolb Jos., Gasth. z. Philister ↦ 27205
Konrad Joh., OWerkM. iR.

56 (E) *Stadt Karlsruhe
Bahle Irmgard, Schwester
Hodapp Fritz, Heizungsing.
Städt. Kinderkrippe
Städt. Schülerhort

+ Rüppurrer Str. +

Bausserweg

Siehe Gewann Im Bausser

Beethovenstraße

Stadtplan H 10
Beginnt an der Moltkestr. und zieht südl. zum Haydnplatz.
Ludwig van Beethoven, Komponist, geb. 1770, gest. 1827

Linke Seite

+ Moltkestr. +

1 (E) Leinberger Dr. Wlh., FinJurist u. Steuerberater ↦ 25446
Anderer Maria, Modesalon ↦ 22462
Beger Dr. Fritz, LGRat
Leinberger Wilhelmine, We.

Nr. Linke Seite

3 (E) Thome Dr. Manfred, Arzt ↦ 25248
Thome Maria, Geschäftsteilhaberin
Thome Dr. Ruth, prakt. Ärzt. ↦ 25248
Thome Wlt., GeschTeilh.

5 (E) *Vogel Dr. Jul., London (Hvw.: Fritz Huber, Kriemhildenstr. 15)
Esselsgroth, Gesangschule ↦ 25643
Grosholz Carl, RbRat aD.
Ullrich Maria, We.
Voigt Christiane, Klavierunterricht ↦ 25643

7 (E) *Schleipen Dr. Carlos, Märchenring 60
Enz Ldw., Treuhandbüro ↦ 21705 (Hvw.)
Fels Friederike, OPSekrn.
Henkel Gustav, Distriktsleiter ↦ 26201
Rieflin Miecke, We., Geschfn.

9 (E) *Mall Karl, Erben (Hvw.: Karl Mall, BauM., Kriegsstr. 181)
Drath Prof. Mart., Bundesverfassungsrichter
Haupt O. Prof. u. Haupt P., Dipl.Ing., ArchitBüro ↦ 23646

11 (E) *Braunschw. Lebensvers. AG., Braunschweig

Haus verwaltet:
M. Kübler & Sohn
Immobilien- u Hypothekenmakler — Hausverwaltungen
Yorckstraße 49 ↦ 52632

Bos Chirstian, HdlsVertr.
Bülow Elisabeth v., We.
Gänssle Hilde, Modezeichn.
Gänssle Mathilde, We.
Haydn Dr. Günth., Facharzt ↦ 27654
Hertenstein Wlt. sen., Autokfm.
Krille Dr. Hans, Rechtsanw. beim Bundesgerichtshof ↦ 27130
Martini Maria, We.
Wappler Johs., VInsp.

+ Haydnplatz +

Rechte Seite

+ Moltkestr. +

2 (E) Erbach Dr. K., Facharzt f. inn. Krankheit. ↦ 28250
Schorpp Walter, Fabrikant ↦ 26663
Ueberschär Dr. Charl., Fachärztin (Wohn.) ↦ 26178
Wächter Emil, Bäcker
Wächter Erich, MaschWärter

4 (E) *Bad. Bank, Karlsruhe, Friedrichspl. 1
Drechsel Lina, We.
Fanger Kurt, BkSyndikus ↦ 25345
Grupa Frz., Verkaufsltr.
Katz Dr. Ruth, homöop. Ärztin (Praxis) ↦ 26101
Maeyer Gertr., BkAng.
Maeyer Mina, Bankbevollm.
Schumacher Alfr., Amtsrat
Weida Karl, Ang. (Hvw.)

6 (E) Ulmer Otto OTel.Insp. aD. ↦ 20420
Burkart Dr.-Ing. Walter Chemiker ↦ 26488
Galm Dr. Kurt, Amtsgerichtsdir. ↦ ✱ 20141
Hyll Emmy, We. ↦ 21230
Struver Percy, Ing. iR.

8 (E) Gutzschebauch Ruth, GeschTeilhn.
Antrag Fredo, Kraftf.
Eggler Ernst, Rechtsanwalt
Febrans Dr. Hans, BetrLtr.
Gutzschebauch Dr. Gerh.., ORegRat ↦ 25073

Nr. Rechte Seite

Hess Hans, RegAmtm. iR.
Keussen Renate, HLehrerin
Knorr Wolfg., HdlsVertr. ↦ 22709
Reich Dr. Julius, Facharzt ↦ 24987 (Wohn.)
Schramm Anna, Rentnerin
Seinecke Marg., städt.Ang.
Zeimet Dr. Johs., Hochschulprof. aD.
Zell Hannelore, Stenotyp.

+ Haydnplatz +

Beiertheimer Allee

Stadtplan J K 11
Beginnt an der Kriegsstr. beim ehem. Ettlinger Tor und zieht in südwestlicher Richtung bis zum Stadtteil Beiertheim.

Linke Seite

+ Kriegsstr. +

+ Ettlinger-Tor-Platz +

Eigentümer von Nr. 1—9: Volkswohnung gemGmbH. BeiertheimerAllee 1

1 Augustin Dr. Edgar, Facharzt
Drever Dr. Werner, Facharzt f. Röntgen ↦ 23258
Habich Bab., We.
Herrigel Dr. Rud., Rechtsanw. ↦ 22789 (Büro)
Nörr Siegm., Bundesrichter
Rein Dr. Richard, Zahnarzt ↦ 26735
Schiele Dr. Ernst, Rechtsanwalt ↦ 22789
Volkswohnung gGmbH. ↦ ✱ 26622

3 Heberdinger Andr., FrisM.
Raske August, Bundesrichter ↦ 23120
Weiss Dr. Hans, Augenarzt ↦ 27741

5 Böllheimer Wrn., kfm.Ang.
Egolf Karl, Kfm.
Faller Joach., Bauing. ↦ 25634
Farrenkopf Hilde, We. ↦ 26481
Fenchel Emma, Frau
Grossmann Jos., HdlsVertr. ↦ 20495
Kappler Wlh., Dramaturg
Knapp Ruth, Sekrn.
Kull Willy, BezDirektor der Gothaer Versicherungs-Banken ↦ 27833
Raeder Paula, Stenotyp.
Rivinius Ida, We.
Schneider Dr. Otto, pr.Arzt ↦ 23776
Wiemer Anita, Frau

7 Dreyer Dr. Wrn., Arzt
Ewald Elisabeth, Frau
Fröhlich Käthe, Frau
Helmel Josef, Hausmeister
Kolmerer Max, OJustRat
Malik Wrn., Betriebsingenieur
Meyer Hch., RegRat aD.
Rombach Clara, We. GeschInhn. ↦ 23241
Rombach Günter, Justizinspektor ↦ 23241
Schuh Wend., BkBeamter aD.
Wurster Christian, Prof. iR.

9 Engesser Frieda, We.
Haas Dr. Günther, StudRat
Held Gustav, Verkaufsleiter ↦ 21736
Hertwig Luise, We.
Maubach Elisabeth, We.
Schmaußer Eliese, We.
Schneider Dr. Wlt. u. Wlh. Beisel, Rechtsanwaltbüro ↦ 26886
Sitzler Anita, We., Pension ↦ 24758
Strasser Dr. Max v., Facharzt f. Nervenkrankh. ↦ 25845
Voigt Maria, We.

+ Hermann-Billing-Str. +

+ Festplatz +

Nr. Linke Seite

11 (E) Bad. Staatstheater Karlsruhe, Werkst. u. Kulissengebäude
Scholz Ernst, HausM.

11a (E) Bad. Staatstheater Karlsruhe, Intendanz ↦ 23911 (Kartenbestell. ↦ 26252)

13 (E) Schaier Johanna, We. ↦ 28216
Boleslawsky Joh., Ing.
Büttner Emmeline, We.
Glauner Willi, Bauingenieur ↦ 28523
Hasel Elisabeth, We.
Hilpert Wlh., BbORat
Matthießen Heinz, Einkäufer
Mutter Karl, BbAmtm. iR.

15 (E) Schlager Dr. Frdr., Dipl.-Ing., Prof. iR. ↦ 20494
Edel Anna, We. ↦ 28485
Fuchs Anna, We.
Glock Hlm., StudRat
Haug Alb., ORegBaurat aD.
Hendorfer Dr. Hermann, Wirtschaftsprüfer, Steuerberater ↦ 28556 (Wohn.)
Kaiser Dr. Gertrud, Zahnärztin ↦ 27273
Penk Eugen, Dipl.Ing., Dir. aD., ORegBaurat iR. ↦ 23481
Pfisterer Arth., HdlsVertr. ↦ 25600
Porsch Emma, We.
Porsch Hedi, Ballettmeisterin
Schwarz Art., Dir. iR.
Stark Hel., ApothAsst.
Uhl Theodor, Schriftsetzer
Winter Fritz, kfm.Ang.

17 (E) *Landes Otto, Zahnarzt, Reichardtstr. 30a
Dörsam Erh., Dipl.Ing., ArchitBüro ↦ 24843
Jacob Helene, FürsInspektorin
Jacob Mathilde, We.
Krey Johanna, GeschInhaberin
Landes Otto, Zahnarzt (Praxis) ↦ 25392
Neumann Leop., Kaufmann ↦ 25423
Neumann Martha, Frau
Niklaus Karl, StadtOInspektor
Postlmayr Anna, We.
Schweickart Helene, Kontoristin
Wittmann Willi, BbAmtmann ↦ 27736

19 (E) Vögele Erw., Ing., elektr. Anl. ↦ 23408
Schweiger Dr. Paula, Chefmathemat. ↦ 23032
Schweiger Walburga, We.
Vogt Dr. Fritz, Bankdir. ↦ 25598

21 (E) *Streib Hildeg., Frau
Ballhausen Arno, Dipl.Ing.
Eggs Frz., BbAmtm.
Morlock Helm., Kfm.
Streib Gottfr., Ing., Baugesch. ↦ 23669

23 (E) wie Nr. 25
Hartmann Dora v., Frau
Hohenlohe-Oeringen Alexandra Prinzessin zu, Studentin
Kukuk Herb., Kfm. ↦ 26416
Zippelius Dr. Arnold, Rechtsanwalt (Wohn.)

25 (E) *Zippelius Dora, We. u. andere
Gluba Ernst, Arbeiter
Paulsen Paul, Rechtsanwalt am Bundesgericht ↦ 24460

27 (E) *Stadt Karlsruhe
Kohlenberger Hans, GärtnM.

+ Bahnhofstr. +

+ Ebertstr. +

+ Marie-Alexandra-Str. +

BAUBEDARF ★ KARLSRUHE i.B. ★
Baubedarf
Karlsruhe
Karlstraße 108/112
Fernruf ✱ 28523
Ausführung von „Sunfix“ Glasstahlbeton-Oberlichter

BLB BADISCHE LANDESBIBLIOTHEK
Baden-Württemberg

DKW-Lieferwagen

DKW-LEEB
Karlsruhe, Amalienstr. 63/65
FERNRUF 26018

Nr. Rechte Seite

+ Kriegsstr. +

2 (E) *Stadt Karlsruhe
Zerstört
4 (E) * Landesverb. d. Evang. Gemeinschaft in Baden
Zerstört
6 (E) *Stadt Karlsruhe
Zerstört
6a(E) *Stadt Karlsruhe
8 (E) * Stadt Karlsruhe
Städt. Gartenamt (Bauhof)

+ Gartenstr. +

8c(E) Kistner Math., Kiosk

Eigentümer von Nr. 8d—14a Gesellschaft d. bürgerl. Rechts, Beiertheimer Allee 14a (Hvw:: Dr. Hrm. Billing, BeiertheimerAllee 14a)

8d ALL ELECTRIC GmbH. ↦ 27537
Fleck Rosa, We.
Koch Alfred, Prok. ↦ 22546
Lichttechn. Werk GmbH., techn. Büro ↦ 28508
Mütsch Barbara, We.
Richter Heinz, Ing.
Säureschutz GmbH.
Schaack Dr. Mart., Vertriebsing. ↦ 23061
Schön Jos., HdlBevollm.
Schoffer Dr. Wlt., Rechtsanw. b. Bundesgerichtshof ↦ 26160
Schüler Friedrich Wolfgang, Geschf. ↦ 27537
Strickler Dr.Ing. Wilhelm, Prof. a. d. TH. ↦ 28633
10 Berndt Wlh., Zahnarzt ↦ 20459
Cullmann Wlt., kfm.Ang. ↦ 23816
Kolb Ernst, Kfm.
Rotteck Dr. Heinz v., Vorsitzer d. Vorstandes d. Sinner AG. ↦ 23816
Schlebach Adolf jun., Ing. ↦ 21478
Schlebach Adolf sen., Ing., Schlebach Frdr., Ing.
12 Bothe Gust., StSekr.
Hartmann Fritz, VerwDir. d. Staatstheater Karlsruhe ↦ 23911
Ilzenhöfer Martin, BauM. ↦ 25562
Otto Reinhold,Dipl.Ing ↦20281
Pester Rolf, Fotogr. ↦ 28830
Reinke Leonh., Dipl.Ing.
Rose Gertr., Sekrn.
Schoch Theodor, HdlsVertr. ↦ 28439
Stieler Kurt, Kfm. ↦ 25155
Wendenburg Dr. Johs., Tierarzt ↦ 25075
14 Adelmann Karl, Dipl.Ing. ↦ 26177
Dettling Wlt., Lehrer
Ehret Marie, OPSekrn. aD.
Geske Gerh., Portier
Hauck Berta, We.
Kempter Berta, Frau
Lutz Emma, We.
Reiser Katharina, We.
Reuther Emma, We.
Strebel Hans, Kaufmann
14aBilling Dr. Hrm., RegBauM. u. Archit. ↦ 22764
Gegusch Wrn., Kfm.
Gesellschaft d. bürgerl. Rechts, Grundstücksverw. ↦ 22764
Greule Tilde, Beschließerin
Hess Otto, Kaufmann
Hoffmann-Gleve B., Kosmetik, Fußpflege ↦ 24888
Lehniger Else, Stenotyp.,
Leinberger Maria, DSchneiderMn.
Rohbeck Otto, BetrDir. ↦ 20422
Rottler Hans, Inspizient
Scherer Johann, PAmtm. aD.

+ Ritterstr. +
+ Mathystr. +

Nr. Rechte Seite

16 (E) *Stadt Karlsruhe
Polizeipräsidium ↦ 24941
Einwohner-Meldestelle
Fundbüro
Gesundheitsüberwachungsstelle
Gewerbeamt
Verkehrsunfallbereitschaft
Ortsgericht Karlsruhe
Standesamt Karlsruhe
18 (E) Brauerei Schrempp-Printz
Bersuch Wlh., Schremppscher Bierkeller ↦ 20251
Stolz Eva, We.

18a(E) *Baumann Klara, Akademiestr. 20
Basmer Fritz, RundfMechM.
Gengler Emil, Zentralheiz. ↦ 26384
Kornmann A. & H., OHG., Omnibusuntern., Fahrschule ↦ 24338
Zopf Juliane, We.
Zopf Sebastian, Arbeiter
20 (E) May Ad., Kfm. (Frau) ↦ 27850
May Gerd, Schauspieler
22 (E) Benk Emma, We.
Benk Adolf, Fachgesch. f. Bestecke u. Tafelger. ↦ 25346
Inkasso-Büro „Greif", Heinz F. Windmüller ↦ 27513
Laube Wrn., Kfm.
„Universa" Künstleragentur, Wrn. Leis ↦ 22456
Wilderer Dr. Erich, Dipl.Ing., IngBüro
Windmüller Elfr., Rechtsbeistand ↦ 27513 App. 4
Windmüller Heinz F., GeschInh. ↦ 27513
Eingang Bahnhofstr.
Bundesverband deutscher Inkasso- u. Auskunftei-Unternehmen eV., Präsidium ↦ ben. 27514
Hess Willi, Ing, GenVertretung ↦ 22359
Inkasso- u. Auskunftei-Unternehmen eV., Landesverband Südwest, Vorstand ↦ ben. 27514

+ Bahnhofstr. +
+ Vorholzstr. +

24 (E) Printz Frdr., Direkt. iR. u. andere ↦ 20461
Steck Jul., BbSekr. iR.
Steck Maria, Damenputzgesch. ↦ 28772
26 (E) Murr Anna, We. ↦ 28646
Günther Karl, Orchesterwart
Michels Hans-Herb., Schausp. u. Spielltr. ↦ 20480
Müller Erich, Tankwart
Murr Ad., Buchdruckerei
de Pellegrini Hans, kfm.Ang.
Schleifer Paula, Frau
Wagner Helene, We.
28 (E) Häusser Karl, Kaufmann
Häusser Leo, Großhdlr.
Knußmann Gustav, Kfm. ↦ 26406

Hinterhaus

Beer Emilie, We.
Beer Herb., VerwAng.
Metzner Guido, kfmAng.
Nagel, Heinz, Maler
30 (E) *Brohm Willy, Karlsruhe
Benkard Milly, We.
32 (E) Trogus Erna, RegRätin ↦ 21452 u. Häfele Fritz, Kfm.
34 (E) Herrmann Lotte, Frau ↦ 23612 u. *Heckenroth Gretel, Herrenalb
Stolle Ad., Dipl.Ing. ↦ 24102

+ Südendstr. +

Nr. Rechte Seite

36 (E) *Unterländer Ev. Kirchenfonds, Blumenstr. 1
Busenbender Helm., FrisM.
Grimm Sus., Rentnerin
Jochim Gottfried, DuHSchneiderei ↦ 30173
Jung Erich, Kraftfahrer
Müller Else, Frau
Müller Eva, Frau
Paetz Emma, We.
Paetz Erna Gemeindehelfn.
Weiß Mathilde, Frau ↦ 25961
Wernet Rudolf, kfm.AbtLtr.
38 (E) *Spriestersbach W., Krämerstr. 38
Gutsch Frdr., Karton & Reklame, Inh.: Dr. Frz. Steppuhn ↦ 31833
Jägler Liselotte, Ang.
Schmitteckert Hans, Automatenvertrieb ↦ 32241
40 (E) *Wagner Dr. P., Gartenstr. 46
Bercher Erich, Apotheker
Bohne Alfr., Dipl.Ing., Archit.
Fabian Dr. Alfr., RbPräs. iR.
Goethe Arno, Prok.
Graulich Emmy, We.
Grünenwald Sonja, We.
Heiß Ldw., StudRat
Heymann Bruno, Kfm.
Nowack Emma, Rentn.
Ullrich Heinz, LGDir. iR.
Utescher Dr. Ing. Günt., IngBüro ↦ 32607
Weschke Dr. Heinz-Günth., pr. Arzt ↦ 32459

+ Kantstr. +

42 (E) Koelsch Helm., Geschf.
44 (E) *Grund Erbengemeinschaft Grund Reinh., Archit., Sachverst. ↦ 32335
Siebler Frdr., BkDir. ↦ 30580
Werling Gertr., PAsstn.
46 (E) Baurmann Dr. Max, Prof., Augenarzt
48 (E) Hornung Wlh., Kfm.
Heck Alfr., Kfm.
50 (E) Mall Hugo, HdlsVertr. ↦ 30124
Bumann Hans, kfm.Ang.
Spielmann Joach., Offizier ↦ 31657

+ Albtalstr. +

52 u. 54 Fallen aus
56 (E) Krämer Aug., OIng. iR.
Dauwalter Anna, Rentnerin
Karrer Elisab., We. ↦ 30625
Keller Dr. Dieter, BkKfm
Schäufele Maria, We.
58 (E) Oertel Th., Kaufmann
Ege Ldw., Zahnarzt ↦ 31093
Schneider Alois, Rentner
60 (E) *Landeszentralbank Stuttgart, Marstallstr. 3
Engelmeier Karl, Bankbeamt.
Frank Karl, Bankangestellter
Götzmann Anna, We.
Götzmann Hdw., BkAng.
Höppel Rich., Bankangestellter
Huber Ldw., BkInspekt. iR.

+ Ebertstr. +

62—68 Gärten
70 (E) Kirche Jesu Christi der Heiligen der letzten Tage (Mormonen) ↦ 31358
Altersheim der westdeutschen Mission
Heiminsassen:
Alsleben Erna, Frau
Bauer Marie, Rentn.
Eckardt Wilhelmine, We.
Engelhardt Berta, We.
Flad Aug. Rentner
Häcker Friederike, Rentn.
Hoffmann Gertr., Rentn.
Jablonsk Anna, We.
Kaufmann Wilhelm, Rentn.
Knecht Karoline, We.
Knoll Victoria, We.
Konnos Else, We.
Krause Klara, We.
Kropat Emma, Rentn.

Nr. Rechte Seite

Lobstädt Josefine, We.
Lutz Karol., We.
Meyer Peter, Rentner
Pely Franz, Privat (Hvw.)
Porsch Otto, Rentner
Rettig, Marta, Rentnerin
Rück Luise, We.
Schmidt Minna, We.
Schwärzel Alb., Rentn.
Senff Wilhelmine, We.
Steffen Marg., Rentnerin
Wichmann Grete, Rentnerin
Zimmer Marie, We.
72 (E) Arnsperger Dr. Ludwig, Prof., Facharzt f. Chirurgie ↦ 30780
Großkopf Gust., Graphiker
Ploetz Joach., Café-Besitzer

+ Hohenzollernstr. +

74 (E) Legrum Mina, We. ↦ 31955
Bohrmann Dr. & Co., Fabrik chem.pharm.Produkte ↦ 31955
76 (E) *Weber Otto, Welfenstr.1a
Hagmann Egon, techn.Ang.
Mainzer Rudi, kfmAng.
Michel Rob., RbDir. iR.
78 (E) Zeltwanger Hugo, Stahlgroßvertrieb ↦ 32008
Buchheit Frdr., FbkDir.
Gramling Ingeborg, Kfm. ↦ 32282
Tyrakowska Elsa, We.

+ Marie-Alexandra-Str. +

Belchenplatz

Stadtplan M 10
Stadtteil Weiherfeld, frühere Weiheräcker, südwestlich vom Hauptbahnhof
4 (E) *Hux Anita, NeueAnlageStr. 13
Braun Rol., Prok.
Künkele Rolf, Kfm.
Matheis Käthe, Ladenhalterin
Ott Günt., Dipl.Ing.
Ungeheuer Maria, Frau
5 (E) Vögele Helmut, HdlsVertr ↦ 30751
Dietz Karl, Arb.
6 (E) Eble Max, BbSekretär
Ströck Franz, BbInspektor

Belchenstraße

Stadtplan L M 11, M 10
Stadtteil Weiherfeld, südwestlich vom Hauptbahnhof Belchen, 1414 m, der zweithöchste Berg des Schwarzw., südwestl. vom Feldberg

Linke Seite

+ Links der Alb +

1 (E) Herz Jakob, RegOInsp.
Fritzsch Alfr., Werkf.
Grüttner Hilda, We.
Heep Anna, We.
Hoffmann Regina, We.
Schumacher Osk., OLehrer
3 (E) *Walter Bernh., Spöck, Hauptstr. 70
Helfer Christian, Mechaniker
Schleifer Wlh., RangM. iR.
Walter Johanna, We.
3a(E) Pister Joh., OStSekr. aD.
Blumen Apotheke, K. Kuntz ↦ 31447
Schuler Konrad, Musiker
5 (E) Schwarz Klara, We. u. *Rothweiler Elsa, Frau
Gönner Willy, Kaufmann
Rothweiler Eugen, Geschf. ↦ 30158
7 (E) Herrmann Wilhelm, RbBetriebswart aD.
Groll Alfr., kfmIng.
Mehlhardt Prof. Wolfg., Baurat
Mehlhardt Ursula, Krankenschwester
Schmidt-Lindner Günther, kfmAng. ↦ 31403

Bei Sterbefällen rufen Sie bitte: Sammelnummer 22411
Wir besorgen alles! Sämtliche Formalitäten bei den Behörden kostenlos!

Erstes Karlsruher Bestattungsunternehmen „Pietät"
MATHÄUS VOGEL

Särge vom einfachsten bis prunkvollsten.
Sterbewäsche in großer Auswahl.
Überführungen von und nach auswärts.
HIRSCHSTRASSE 44 und
HAID-&-NEU-STRASSE 44

BLB BADISCHE LANDESBIBLIOTHEK
Baden-Württemberg

Gebr. Kolb Bau- u. Möbelschreinerei Gegr. 1872
Bachstraße 43 Glaserei Fernruf 52221/22

Nr. Linke Seite

9 (E) *Herr Georg, PBetrAsst., Belchenstr. 11
Zerstört
11 (E) Herr Maria, We.
Dehn Karl, VerwInspektor
Lingrün Alfred, Kaufmann
13 (E) Heiler Elisabeth, We.
Heiler Frz., Korrespondent
König Ludwig, OLokf.
15 (E) Deufel P., RegBaurat iR.
Rumpoldin Walter, IngBüro ⊶ 31415
17 (E) Kraus Amalie, We.
Kraus Hans Joach., Dipl.Ing.
Schmider Otto, Ing.
Walschburger Siegfr., OrganisatLtr.
19 (E) Rau Friedrich, Bauarbeiter
Kappes Mart. Hch., Pfarrer ⊶ 32075
Rohnstock Erich, WerkM.
Uhl Alex., kfmAbtLtr.
Uhl Klara, We.
21 (E) Sparn Emil, Bäckerei ⊶ 30031
Fickeisen Kath., We.
Thomaier Willi, kfm.Ang.
Zmudzki Hans, Kraftfahrer
Hinterhaus
Müller Oskar, FriseurM.
23 (E) Pflüger Hrm., Geschäftsf. ⊶ 31684
Fickeisen Frieda, Stenotypn.
Hug Max, Laborant
Pflüger Wolfg. LebensmGesch.
25 (E) *Groll Charly, Belchenstr. 7
Blocha Helene, Frau
Schneider Karl, PolBeamter
Steinbach Egon, Radiotechn.
Steinbach Erwin, Lokf.
Zimmermann Maria, We.
+ Schauinslandstr. +
27 (E) Suhm Maria, We.
Böhringer Maria, We.
Göbel Fridolin, Pens.
Roth Karl, RegOBauinsp.
Suhm Artur, Kraftfahrer
29 (E) *Nüsser Franz, Bürodn.
Zerstört
31 (E) *Jäckle Karl, OLokf. aD., Belchenstr. 33
Zerstört
33 (E) Jäckle Karl, OLokf. aD.
Harder Rolf, BbAsst.
Jäckle Karl, KfzM.
Kirchner Paul, BbOSekr.
Rupp Willi, Registrator
Weiß Kurt, BbBeamter
35 (E) Allbach Oscar, Zahnarzt ⊶ 31051
Riedel Marianne, kfmAng.
37 Bauplatz
39 (E) *Kunz Joh., PBeamter, Humboldtstr. 19
Dörr Dr. Wlh., RegChemRat
Frenzel Ilse, Buchhn.
Gölz Egon, VerwAng.
Panter Karl, RangAufs. aD.
Reichel Wrn., VerwInsp.
41 (E) Haungs Karl, OZugschaffn. aD.
Haungs Josef, BbInspektor
Matthias Cäc., Stenotypistin
Schaffart Dr. Erw., O StudRat
43 (E) Obländer Erben
Obländer Alb., TelOWerkM.
Obländer Elsa, Rentnerin
Obländer Hugo, Dipl.-Ing.
Obländer Karl, BbOInspektor (Hvw.)
45 (E) Morlock Anton, Schlosser
Burger Ad., VersAngestellter
Honecker Christa, FilLtrn.
Kanitz Emil, BehAngestellter
+ Kniebisstr. +
47 (E) Hanekam Rosa, We.
Greipel Aug., Arbeiter
Leopold Alfr., Blechner
Mellert Jak., WerkzDreher
Raif Charlotte, Frau
Wackenhut Heinz, ElMonteur

Nr. Linke Seite

49 (E) *Dietz Ldw. u. Frau, Belchenstr. 51
Zerstört
51 (E) Dietz Ldw., Blechnerei u. Install. ⊶ 31164
53 (E) *Stadt Karlsruhe
Zerstört
55 (E) *Fischer Christof, Allmendstr. 25
Kössing Maria, VerwAng.
Kössing Walburga, RegAng.
Roth Roland, Rentner
Schneider Herm., techn.Zeichn.
Siegrist Wilhelm, Rentner
57 (E) Glötzl Frz. Xaver sen., Baustatisches Büro ⊶ 31462
Kath. Kindergarten
Wollmer Hch., PolBeamt.
59 (E) *Braun W., Leopoldstr. 13
Engelhardt Hrm., Prok. (Hvw.)
Epp Max, ElOMonteur
Kunze Joh., We.
Kunze Paul, Büroangestellter
+ Scheibenhardter Weg +
+ Belchenplatz +

Rechte Seite

+ Links der Alb +
2 (E) Hartl Luise, We.
Haller Hilde, We.
Scholz Kurt, TelArbeiter
4 (E) Rehm Hans, Kfm. ⊶ 31943
Anderle Fritz, Rentn.
Prosser Jos., Autovermietg., ⊶ 32107
6 (E) *Burkhard Karl, Kontr.
Bodemüller Gertrud, We.
Burkhard Carl F., Rentner (Hvw.)
8 (E) Kälble Elisab., Frau
Hahn Anna, Frau
Renkert Horst, Koch
10 (E) Braun Emma, We.
Groschopp Karl, Schlosser
Philipp Ad., Rentner
Philipp Berth., Arbeiter
12 (E) Kunzmann Karl, PFacharb.
Kunzmann Elisab., We.
Schüler Heinz, MaschArbeiter
14 (E) Wöllermann Bernhardine, BkAng.
Zweigpostamt 7 ⊶ 31485
Dierolf Luise, We.
Stöhr Rolf, Reisender
Zipf Erna, We.
16 (E) Melber Paul, OLehrer (Frau)
Melber Alfr., Opernsänger
Melber Berth., Rechtsanw. ⊶ 32723
Wystrach Karl, PInsp.
18 (E) Schäufele Gust., OLehrer iR. ⊶ 30093
Landesverein bad. Bienenzüchter Nordbaden
Lehr Waldemar, Ingenieur
20 (E) Dobler Aenne, We. ⊶ 31555
22 (E) Schüle Christina, We.
Schüle Maria, We.
24 (E) Sauter Frieda, Frau
Beisel Hans, Zollinsp.
26 (E) Hemminger Karl, Rentner
Hemminger Willi, Mechaniker
28 (E) Höfel Fritz, ZollBetrAsst. iR.
Jung Alois, Kanzleiasst.
Schwedes Emilie, We.
+ Schauinslandstr. +
30 (E) Ramm Karl, selbst.Kfm. ⊶ 51141
Bolz Kath., We.
Finkbohner Otto, AbtLtr.
Lang Ldw., Ang.
32 Nold August., Rentn.
Benz Emma, We.
Benz Günt., Dipl.Ing.
Heidingsfelder Osk., kfmAng. ⊶ 31376
Nold Erna, Fürsorgerin

Nr. Rechte Seite

34 (E) *Haag Frdr. Erben
Geiger Frdr., OLokf. iR.
Haag Friedr., OLehrer
Hafran Frieda, We.
Himmel Phil., BbOSkr. iR.
Prosser Marie, We.
36 (E) Stöcklin Fritz, Rentner
Schmidt Willy, RegSekr.
Stöcklin Frdr. jun., JustAmtm.
Storf Frdr., BkBevollm.
38 (E) *Stöcklin Fritz, Rentner Belchenstr. 36
Knössel Eugen., PolBeamter
Merkel Anna, We.
Weiß Oskar, VerwInspektor
40 (E) Schmitz Karol., We.
Bähr Dr. Heinz, Dipl.Ing., KfzSachverst. ⊶ 31069
Haag Heinz, Kaufmann
Haag Maria, Papier- u. Schreibw.
Pallmer Willi, VerwAng.
42 (E) *Ungeheuer Willi, Marienstr. 89 u. Ungeheuer Th., Radiomech.
Burkart Karl, RevAmtmann
Deutsch Barbara, We.
Kostial Karl, Metall- u. SchmuckwHerst. ⊶ 32357
Richter Alb., Pensionär
44 (E) Seyfried Alb., Lokf. iR.
Anderer Aug., HausM.
Weiher Hrm., Elektroing.
46 (E) Adelmann Wilhelm, RbAmtm. iR. ⊶ 30167
Stecher Berta, Feinkost ⊶ 32017
Stecher Eug., OMont.
Zimmermann Hch., HdlsVertr. ⊶ 32096
48 (E) *Binkele Hch., PSekretär Hirschstr. 121
Frenzel Math., Kellner
Krüger Kurt, AbtLtr. ⊶ 31652
Sotzny Hans, Kfm.
50 (E) Ulrich Frdr., Pflaster- u. Straßenbau ⊶ 31863
Endle Elisab., We.
Ganz Magdalena, kfm.Ang.
Jungmann Hermann, OTelWerkmeister
Wallmann Magd., We.
+ Kniebisstr. +
+ Belchenplatz +

Belfortstraße

Stadtplan J 10
Beginnt bei der Leopoldstr. bei Nr. 8 u. endet an der Reinh. FrankStr. Nr. 38
Nach der Stadt und Festung Belfort in den Südvogesen benannt

Linke Seite

+ Leopoldstr. +
1 (E) Rinkler Rich., Prof. iR.
Pianohaus Maurer (Teilbetrieb) ⊶ 27002
Rinkler Helmut, Dipl.Ing.
Rinkler Herbert, UhrmM.
3 (E) Kipper Jak., Rentner (Eheleute)
(Hvw.: Haus- u. Grundbes. Verein eV., Lessingstr. 10)
Bellm Wilfried, MaschSchloss.
Kerth Emilie, We.
Ohlwein Ellinor, Kontoristin
5 (E) *Glasser Aug., Straßburg
Wohnhaus zerstört
7 (E) Böhrer Alb., BäckerM.
Benker Willi, Ang.
Diedler Erich, Kraftf.
Hügle Lina, We.
Oels Irene, Frau
Wendel Elisab., Frau
Zachmann Wlh., SchreinerM.
Hinterhaus
Amolsch Erna, Frau
Amolsch Rosa, Frau
Dürr Mina, We.
Hornung August, Lebensm.-Großhdlg. (Lager) ⊶ 22454
Orlandi Marie, Rentn.

Nr. Linke Seite

9 (E) Breining Wlt., SchlosserM. ⊶ 24158
Vorderhaus zerstört
Beller Alfs., Bauschlosser
Breining Wlt., Schlosserei ⊶ 24158
Haufler Gg., Apparatebauanstalt ⊶ 25640 (Werkst.)
Martin Erwin, Schlosser
Speck Leopoldine, We.
11 (E) *Gagfah., München
Degenhardt Kurt, Bürovorst.
Hildebrand Ottilie, Sachbearb.
Lohre Hch., Archit.
Marggraf Gerh., Ing.
Schilbach Kurt, kfm.Ang.
Schwartzkopff Dr. Günth., Facharzt f. Röntg. u. Strahlenheilkunde ⊶ 21811
Ulmer Rud., VerwInsp.
Wieland Wlh., kfm.Ang.
Zöller Johanna, VerwAng.
13 (E) wie Nr. 11
Kanitz Ilse, We.
Kipfmüller Wlt., PAng.
Klein Fritz, HdlsVertr.
Maertin Rud., techn.Ang.
Popp Karl, Dir.
Ritzinger Hans, BetrAsst.
Scherer Elvira, Ang.
Schulz Anna, Sekrn.
Schulz Rich., Pens.
15 (E) wie Nr. 11
Abele Mina, We.
Braun Hubert, FernmeldemechM.
Herrmann Magd., We.
Herrmann Dr. Sgfr., StudAss.
Illek Karl, BkAng.
Kappler Otto, KzlSekr.
Kaufmann Ad., VerwInsp.
Kraft Erika, We.
Schönherr Fritz techn.Ang.
Ullrich Frz., BehAng.
Werkmann Daniel, Archit., Bauamtmann aD.
Werkmann Günter, Bauing.
Wintersinger Emil, WerkM.
17 (E) wie Nr. 11
Aßmus Heinz, RegOSekr.
Cochois Ernst, JustOSekr.
Dostalik Siegm., Ang.
Fensky Wrn., JustAmtm.
Gutschmidt Johs., Dipl.Ing.
Haas Stef., ElM.
Monninger Wlh., Kfm.
Naumann Hans, JustOInsp.
Rankovic Lore, Sekrn.
Rooch Wlt., Rentn.
Schleicher Leopoldine, JustAng.
Schleicher Marie, We.
Stehle Anni, Frau
Zahl Ernestine, We.
Zwicker Hrm., JustOSekr.
19 (E) wie Nr. 11
Benecke Erich, Zollinsp.
Gernert Helga, Frau
Grab Mathilde, We.
Heck Josefine, We.
Krause Erich, VerwAng.
Lob Gg., JustInsp.
Roloff Kurt, VerwSachbearbeiter
Schneider Elise, SpkSekrn. aD.
Schweinfurth Erw., Amtsrat ⊶ 26330
+ Reinh.-Frank-Str. +

Rechte Seite

+ Leopoldstr. +
2 (E) *Gartner, Erbengemeinsch.
Baier Frz., Dreher
Braselmann Hildeg., Lehrerin
Braselmann Wrn., technTelInsp
Bühler Albert, kfm.Ang.
Dörr Ferdinand, Kunstmaler
Gartner Emma, We.
Kolb Herbert, kfm.Ang.
Meier Anna, We.
Nordwig Gertr., kfmAng.
Trautmann Lina, We.
Zeis Luise, We.

Wilhelm Müller BÜRO-EINRICHTUNGEN Karlstraße 34 General-Vertretungen Fernruf 27080 **Büromaschinen**

BLB BADISCHE LANDESBIBLIOTHEK Baden-Württemberg

MONINGER BIER
anerkannt hervorragend

Nr. Rechte Seite

4 (E) *Schilling-Wetzel Trude, Ettlingen, BaptistGöringStr. 3
Buttenmüller Karl, StAmtm. aD. ⊶ 21167
Eckerlin Erika, Frau
Götz Dr. Hans, Schriftst.
Hitscherich Frieda, We.
Jokuszies Bruno, Klaviertechn.
Lehotsky Rud. jun., KfzHandw.
Schmidt O., Blechn. u. Inst.
Witzig Werner, Geschlnh. ⊶ 27002
6 (E) *Peter Wilhelmine, Erbprinzenstr. 31
Bauer Gg., Arbeiter
Böhm Alfons, Amtsdiener
Futterer Erika, Frau
Hanck Erich, Rentner
Martin Maria, We.
Münz Anna, We.
Münz Helene, Frau
Sarosi Maria, We.
Schmidt Karl, Maurer
Thiemecke Ernst, Lagerverw.
Thiemecke Hrm., HLehrer
Weiner Barbara, We.
Zipse Frdr., El.Install.
8 (E) Neumann Ilse, Frau u. andere
Bröhl Heinz, Prok. ⊶ 25730
Czmock Günth., El.Ing.
Gercke Frdr., Ing.
John Wolfg., Bundeswehrang.
Linder Wlt., MaschSchlosser
Link Ed., AbtLtr.
Lukasczyk Joach., kfm.Ang.
Miez Kurt, BbInsp.
Petermann Alfr., FinAng.
Utikal Erh., Druckfachmann
Wolf Jos. BehAng.
10 (E) *Strebel Hans, Beiertheimer Allee 14
Strebel u. Weber, Elektro- u. Beleuchtungskörpergroßhdlg. ⊶ 26545
12 (E) Schneider Arthur, Kunstprägeanstalt ⊶ 24533
12a(E) Evang. Kirchengemeinde Khe. Kindergarten
14 (E) *Gaefah München Halbgebauer Jos., El.Ing.
Meyer Ldw., RegBeamt.
Mühlhaupt Ernst, Stadtmissionar aD.
Klinkel Frdr., OZollSekr.
Oberacker Otto, Krknpfleger
Pietsch Emil, GewerkschSekr.
Springer Melanie, Frau ⊶ 21791
Steinle Gerhard, El.Ing.
16 (E) wie Nr. 14
Fleisch Gerh., kfm.Ang.
Lansche Hrm., Verm.Techn.
Nückles Frdr., ElektroM.
Pech Charl., techn.Zeichnerin
Roggenbuck Heinz, kfmAng.
Schreiner Max, BkAng.
Schuler Ernst, Ang.
Taubenkorb Joh., Rentner
Taubenkorb Otto, SchreinerM.
18 (E) wie Nr. 14
Booz Wlh., Postinsp. iR.
Helbing Dietrich, Feinmech.
Klecha Wolfg., RegInsp.
Neumann Heinz, DruckerM.
Stoll Maria, Klavierlehrn.
Uttenthaler Andr., Former
Walzenbach Wlh., RegRat aD.
Wirth Doris, We.
Ziegler Klaus, Student
+ Reinh.-Frank-Str. +

Bellenäckersiedlung

Stadtplan L 6
Bei der Rheinstrandsiedlung an der Landstr. nach Forchheim
Eigentümer der Nr. 1—6, 10—11 u. 18—21 Stadt Karlsr.

1 Borsuk Klara, Frau
Kober Herb., Arbeiter
Kroon Rosemarie, Frau
Lacher Wlh., Arbeiter

Nr.

Matz Karl, Kraftfahrer
Rupp Wlh., Bäcker
Schneider Wrn., Kraftf.
Vogel Alb., Arb.
Weizenhöfer Osk., Hdlr.
2 Braun Wlh., Dreher
Hauser Anna, We.
Hierholz Stefan., Arb.
Kobs Wlt., Kellner
Pallmer Herb., Ang.
Schenkel Frdr., Schuhm.
Schmidt Karl, Bote
Schokatz Jos., Maurer
Stadler Kurt, Arbeiter
3 Adam Ldw., Rentn.
Hvbl Paula, Frau
Kässinger Ed., Arbeiter
Kutscherauer Maria, Frau
Lenhard Rudi, Arbeiter
Pister Hch., Färber
Riegel Frdr., MaschSchlosser
Rukiek Elvira, Frau
Springmann Ernst, Maler
4 Berger Maria, Frau
Dudenhöffer Helene, Frau
Ehler Luise, Frau
Freisinger Emilie, We.
Marquard Ferd., Rentner
Müller Frieda, Frau
Schwab Kurt, KfzHandw.
Sekler Jos., Arbeiter
Traub Erika, We.
Zirlewagen Lina, We.
5 Ballier Ida, We.
Haupert Helm., Maurer
Jörgensen Frieda, We.
Riegsinger Paul, Lebensm.-Gesch.
Schmid Karl, Arb.
Schmitt Hch., Althdlr.
Speck Ferd., Arbeiter
Stegner Arno, Modelleur
6 Bönsel Emil, Krankenpfl.
Büttner Arthur, Arbeiter
Hofmann Erw., Arb.
Kary Brunhilde, Rentn.
Mack Hch., kfm.Ang.
Mack Wlt., Matrose
Neumann Jul., Rentn.
Rozputko Sofia, We.
Sturm Berta, We.
Unger Anna, Frau
7 Köhler Karl, Rentn.
8/9 Fallen aus
10 Benesch Rud., Arbeiter
Bernhard Melitta, Frau
Hecht Hrm., Kraftfahrer
Leger Lothar, Kraftf.
Parlu Adolfine, Frau
Scholl Frz., Rentner
Schwarzer Hrm., Arb.
Stocker Antonie, Frau
Weisenberger Albin, Schlosser
Zastera Alois, Rentn.
11 Breig Wlt., Arb.
Fahrbach Emil, Fasser
Fahrer Irma, Kontoristin
Hoppe Heinz, Maschinenbau
Kunz Hrm., Schreiner
Kurze Ernst, Radiomech.
Redmann Anny, We.
Redmann Eug., Blechner
Rieger Paula, We.
12 (E) Fabel Frdr., Kraftf.
Scholz Kurt, Schreiner
13 (E) Schorb Bernh., Lederarb.
14 (E) Boggasch Sophie, We.
15 (E) Heider Fritz, Rentn. (Behelfsheim)
16 Fällt aus
17 (E) Kirschenmann Fritz, Arb.
18 Buhrym Iwan, Kunstmaler
Haidt Wolf, Arb.
Jakubowskyi Kuzma, Schuhm.
Lastowka Aready, Maurer
Momot Elisab., We.
Müller Joh., Arbeiter
Prejs Adam, Arbeiter
19 Batschauer Max, Arb.
Doleschal Rud., Arb.
Lang Florentin, Bohrer
Malichin Wasyl, Pfarrer
Oleszczenko Michael, Landw.
Prychodko Helene, We.
Schiel Willi, Arbeiter

Nr.

20 Büchel Gertrud, We.
Faas Ernst, Kraftfahrer
Gack Rosa, Frau
Hoffmann Gg., Metzger
Kaupa Ernst, Maurer
Lampert Willi, SchlossM.
Streckfuß August, Bauhelfer
21 Brenchelberger Karl, Arb.
Fütterer Hilda, Frau
Grimm Frz., Bauhelfer
Kirchhöfer Ldw., Arbeiter
Krumhart Manfr., Ang.
Schäfer Karl, Rentn.
Schätzle Kurt, Werkzeugm.
Waldmann Otto, Arbeiter
22 Fällt aus
23 (E) Rossol Daniel, Mech.
Hoffmann Margit, We.

Benzstraße

Stadtplan J K 9
Am Westbahnhof zwischen Zeppelin- u. Griesbachstr.
Karl Benz, Ing., Erfinder des Motorwagens, geb. 25. 11. 1844 in Karlsruhe gest. 5. 4. 1929 in Ladenburg

Linke Seite

+ Zeppelinstr. +

1—17 Fallen aus
19 (E) *Dittmar & Co., Karlstr. 60 Zerstört

+ Griesbachstr. +

Rechte Seite

+ Zeppelinstr. +

2 Fällt aus
4 (E) *Deutsche Bundesbahn
6 (E) *Barth Friedrich W., Kohlen (Lager)
8 (E) Deutsche Gasolin-Nitag AG. ⊶ 51671
10—14 (E) Esso AG., Agentur, Rüdinger Fritz u. Schmitt Nik., techn. Öle u. Fette ⊶ 51711
16 (E) *Deutsche Bundesbahn Bährle-HolzwerkGmbH., Werklager ⊶ 50277
16a(E) Bechtold Paul, Gerüstbau, Gebäudereinigung ⊶ 50034
18 (E) *Dittmar & Co., Karlstr. 60 Kohlensäurewerke C. G. Rommenhöller GmbH. ⊶ 51244
20 (E) *Müller Willi, Neckarstr. 58
Baumann Eug., Vertr.,
Holeisen Hch. KG., Futterm.- u. DüngemGroßhdlg. ⊶ 51445
22 (E) Baumann Eug., HdlsVertr.

+ Griesbachstr. +

Berckmüllerstraße

Stadtplan H J 14
Zieht von der RintheimerStr. zur Gerwigstr.
Josef Berckmüller, Oberbaurat, Erbauer des Sammlungsgebäudes am Friedrichsplatz, geb. 1800, gest. 1879

Linke Seite

+ Rintheimer Str. +

1 Bauplatz
3—5 (E) *Stadt Karlsruhe Baumgartner Mich., Kraftf.
Billing Alice, We.
Grimbo Hch., Blechnerei ⊶ 20243
Roth Anna, Frau
Trützler Klara, Beiköchin
Westenfelder Arth., Rentn.

+ Striederstr. +

7 Bauplatz

Eigentümer von Nr. 9—27: GEWAG, Gemeinn. Wohnungsbau AG., Alberichstr. 5 (Hvw.: Reinh. Häfner, Berckmüllerstr. 19)

Nr. Linke Seite

9 Gurschdat Ernst, Kaufmann
Kapferer Anna, We.
Kapferer Rolf, StbSchaffn.
Kronimus Aug., Schaffner
Kummer Dr. Hans, RegBotan.
Lerch Ldw., Werkführer ⊶ 22487
Schmidthäusler Wlh., Kfm.
11 Leis Günther, Drucker
Margstein Marg., We.
Rastetter Rosa, We.
Röser Eva, We.
Sauter Hch., PolKommissar
13 Buddensiek Willi, Schneider
Drebinger Nik., Zollasst.
Eppele Wlt., PBeamter
Harazim Elfr., Rentn.
Maasch Gust., Kfm. ⊶ 26151
Wechsler Hch., städtBeamter
Wilhelm Jos., ZollAsst.
15 Ditté Hans, VermTechniker
Ehnis Aug., PolBeamter
Hilß Emil, Hallenmeister
Sattler Karl, städt.Angestellter
Schäfer Lina, We.
Schlimm Frdr., Kranführer

+ Schückstr. +

17 Becherer Hch., Beifahrer
Franz Maria, We.
Hilser Ernst, MaschSchlosser
Schleifer Mathilde, We.
Stern Anna, We.
Telgmann Hch., Lagerist
Waeldin Rufina, Frau
19 Dietz Emil, technOInspek.
Falk Otto VerwAng.
Heilig Jos., Lokf.
Kaiser Frdr., MaschSchlosser
Simianer Karl, Rentn.
Treiber Dina, We.
21 Behm Dr. Karl-Heinz, ORegRat ⊶ 22605
Dörr Julius, Kassenbote
Emmerich Erwin, PolBeamter
Herzog Otto, HdlsVertr.
Praht Joh., ZollwachtM.
Zoller Else, We.
23 Blust Ldw., StbOWagenführer
Doll Emmy, JustAng.
Kattermann Willi, Bankbevollm.
Rausch Xaver, Backofenbauer
Seyfried Hrm., BbInspektor
25 Beck Willi, Kraftfahrer
Betthäußer Alb., ElMechan.
Brandt Wlh., PSchaffner
Gruner Erich, Geschf.
Hepperle Emil, Arb.
Leonardie Otto, Werkzeugm.
Steinberger Liesel, We.
Uffelmann Joh., PolHWachtM.
27 Kleber Hel., Frau
Klein Karl, KrimKomissar
Poth Gg., RegInsp. iR.
Rabold Herta, We.
Sulzmann Wlt., VerwAng.
Waser Karl, PBetrAssistent
29 Bauplatz
31 (E) *Mieter- u. Bauverein (Hvw.: Leonh. Kurmann, Gerwigstr. 63)
Baier Emma, We.
Brandel Emil, Zeichner
Breusch Karolina, We.
Bürkle Luise, Näherin
Engfer Gerh., BehAngestellter
Jäger Karl, VerwAngestellter
Luft Clara, Exped.
Margstein Wilhelmine, We.
Mildenberger Anna, We.
Prestel Karl, Werkf.
Siedorkiewicz Adolf, Wachm.
Striebich Phil., Rentn.
Zeitler Jos., VerwOInspektor

+ Gerwigstr. +

Rechte Seite

+ Rintheimer Str. +

2 Bauplatz

BAUGELD zu 4½% und hohe Steuerersparnis oder jährl. 25 bis 35% Wohnungsbau-Prämie. Guthabenzins 2½%
BADENIA BAUSPARKASSE KARLSRUHE 25 JAHRE
TELEFON 27318

BLB BADISCHE LANDESBIBLIOTHEK
Baden-Württemberg

Karlsruher Eisen- und Stahlhandel G. m. b. H.
Stab- u. Formeisen - Universaleisen - Spezialprofile - Qualitätsstabstahl - Blankmaterial - Schmiedematerial
Qualitätsfeinbleche - verzinkte Bleche - Mittel- und Grobbleche, sowie Stahlbleche in sämtlichen Güten, Formaten und Stärken - Gas- und Geländerrohre - rohe schwarze Schrauben - Unterlegscheiben und Federringe
KARLSRUHE Fautenbruchstraße 49/51 Ruf Sammel-Nr. 3 14 87
Fernschreiber: Nr.: 0782 763 esta karlsruhe

Nr. Rechte Seite

4 (E) *Haas A., Essenweinstr. 26
Appenzeller Frida, We.
Baumgarten Adalbert, Buchhalter
Büchner Hrm., PWerkf.
Dostal Frzka., We.
Eschbach Rob., Gartenarbeiter
Hessler Clara, We.
Lehmann Jos., Bauing. u. Bauamtmann
Ruber Maria, We.
Rupp Frz., ElektroM.
Schneid Alb., Polier
Walker Luise, We.
Willgallis Rosina, Rentn.
Zorn Gertrud, We.

6 (E) Merkle Hilda, We.
Baam Rudi, Kraftf.
Joithe Ludwina, We.
Kohlhepp Wlh., Kraftfahrer
Küster Fritz, kfm.Angestellter
Maier Hans, Bauing.
Merkle Hilda, We.
Möller Ida, Frau
Schneider Heinz, Schlosser
Seemann Karl, Rentner

8 (E) *Visel Paula, Rudolfstr. 11
Favorke Otto, Dipl.Ing.
Horrein Karl, PolBeamter
Kiefer Rudolf, Kraftfahrer
Schwarz Konrad, Ingenieur
Stemmler Erna, We.
Truckenmüller Karl, Pens.
Zimmermann Rud., Maschinist

10 Bauplatz

+ Striederstr. +

12 Bauplatz
Eigentümer von Nr. 14—22:
Mieter- u. Bauverein Karlsruhe, EttlingerStr. 3 (Hvw.: Ernst Köhler, Berckmüllerstr. 20)

14 Braun Luise, We.
Dörner Karl, Glaser
Etzel Kurt, Briefträger
Lohner Otto, Schlosser
Madlinger Eugen, Schaffner
Scheurer Ernst, PAsst. iR.
Schwab Ant., Beamter
Vogt Arthur, LagerM.

16 Dinies August, KzlSekretär
Hettinger Karl, StbSchaffner
Koch Frieda, Frau
Köpfler Anton, Lithograf
Maier Luise, We.
Plocher Karl, Rentner
Schiehle Karl, Rentn.
Schneider Paul sen., MaschSchlosser
Staub Luise, We.

18 Borth Ludwig, Rentner
Dörsam Peter, Händler
Eberwein Ernst, technOSekr.
Held Friedrich, VerwOInsp.
Huthmacher Erich, Autovermietung u. Güternahverkehr ⇨ 27852
Kolter Jakob, TelWerkM.
Löhr Alois, StbWagf. aD.
Noll Agnes, We.
Seeger Friedrich, VAng.
Seib Wilhelm, städt.Ang.

20 Behrens Herb., Lagerist
Brannath Emil, Blechner
Germer Gust., GaragenM.
Hügel Frz., VerwAsst.
Jung Berta, We.
Köhler Ernst, WerkM.
Lumpp Alb., BbOSchaffner
Seiler Helene, We.
Sigmund Clem., PSchaffner

22 Bauer Erich, technLehrer
Daum Anna, Frau
Einig Auguste, We.
Göpfrich Anne, We.
Helfer Emilie, We.
Koch Rosa, We.
Schneider Lina, We.
Seiberlich Karl, PBetrAsst.
Weckesser Georg, Rentner

Nr. Rechte Seite

24 (E) *Volkswohnung gGmbH., BeiertheimerAllee 1
Breiner Karl, Rentn.
Ernstberger Mich., Beamter
Getto Emil, städtBote
Lippl Anna, Frau
Lutz Johann, StbOSchaffner
Müller Hermann, Lokführer
Wirth Wilhelm, städt.Arb.
Zinner Marie, We.

26 (E) wie Nr. 24
Hauer Maria, We.
Herrmann Jos., Pens.
Hohmann Otto, Arbeiter
Karlin Jakob, Heizer
Lebküchner A., Zeitungshdlr.
Roser Karoline, We.
Schneider Frieda, We.
Schulz Adam, VerwOSekr. iR.
Speck Heinrich, Fotograf

+ Schückstr. +

28 (E) Herlan Frdr., Dipl.Ing., GeschTeilhaber ⇨ 22979

+ Gerwigstr. +

Bergstraße

(Durlach-Aue)
Stadtplan L 15, 16

Linke Seite

+ Westmarkstr. +

1 (E) *Schuster Hermine, Frau, Ebertstr. 16
Geißler Emil, Rentner
Holzapfel Helm., Terrazzoschleifer
Leis Willi, Maler
Meyer Hch., Rentn.

3 (E) Rittershofer Otto, Schlosser
Schwarz Edgar, PolBeamter

5 (E) *Schäfle Rich., Spotswood New-Jersey USA., SnowhillStr. 126
Ams Anna, We.
Fischer Eugen, Sattler
Krappel Albert, Rentner
Muley Anna, We. (Hvw.)

7 Bauplatz

+ Kärntner Str. +

9 (E) *Meier Ad., Westmarkstr. 27
Bonicke Herb., Drogist
Glüsing Elisab., We.
Schwedes Gerh., PolBeamt.
Wicker Herb., Zahntechniker

11 (E) Küffner Emil, SchreinerM.
Gabriel Anna, We.
Gabriel Liane, Lehrn.
Schnäbele Mathias, Zentralheizungen ⇨ 41301

13 (E) *Volkswohnung gGmbH., BeiertheimerAllee 1
Bernhart Frz., Arbeiter
König Hrm., PolM.
Mall Emil, PolBeamter
Richter Paul, PInsp.
Steinbach Otto, KrimBeamter
Tampier Willi, MaschArbeiter

15 (E) wie Nr. 13
Eberhardt Emil, Schlosser
Frömmrich Arth., Kraftf.
Graf Heinrich, Rentner
Jödicke August, Rentner
Jörger Rudi, Konditor

17 (E) wie Nr. 13
Eberhardt Otto, Arbeiter
Hamburger Karl, Schmied
Hertel Ludwig, Dreher
Lösch Emma, We.
Schlecht Gottlieb, Schweißer

19 (E) Eberhardt, Luise, We.
Greger Eleonore, Rentn.
Kälber Ldw., MaschSchlosser
Schlosser Elisab., We.
Toth Paul, Arbeiter
Weigel Friedrich, Arbeiter

Rechte Seite

+ Westmarkstr. +

2 (E) Walschburger Wlh., Autoverm.
Kleiber Alfr., BbSchaffner

Nr. Rechte Seite

4 (E) Schüller Hrm., Arbeiter
Hummel August, Arbeiter
Steinbrunn Ldw., Rentn.

6 (E) Kauffeld Wlh., WerkM.
Rohrer Oskar, Arbeiter
Schneider Willi, Tankwart
Steinbrunn Ernst, Zimmerm.

8 (E) Ehmann Hch., Maurer
Nieuwland Joh., Dreher

10 (E) Berggötz Wilhelm, Dreher
Steinel Hdw., We.

12 (E) Meier Frdr., KrimBeamt.
Seebach Willy, Galvaniseur

14 (E) Merx Wilhelm, Schlosser
Unger Gg., Rentn.
Woidschützke Helm., VerwAng.

16 (E) Steffens Friedr., Dreher
Kirschenmann Karl, Kontroll.
Schleckmann Karl, Dreher
Weis Maria, We.

18 (E) Eberhardt Kath., We.
Brecht Rosa, Frau
Kappler Luise, We.
Stiefel Berta, KrkSchwester

+ Kärntner Str. +

20 (E) Born Hch. sen., Landwirt
Born Hch. jun., Landwirt

22 (E) Jegle Friedrich, Landwirt
Jegle Richard, Kraftfahrer
Strauß Irmgard, Frau

24 (E) Müller Gustav, Landwirt
Cramer Erw., Ang.
Müller Rudi, Arb.

26 (E) Weschenfelder Anna, We.
Deckenbach Josef, Rentner

28 (E) *Ringwald Irma, Frau, Wolfartsweier, Bergstr. 26
Lautenschläger Wlh., StbSchaffner (Hvw.)
Meigel Hugo, Friseur
Schill Wilhelm, Arbeiter

30 (E) Cramer Karl, Möbelpol.
Friebolin Aug., MaschArb.
Hammer Erich, techn.Ang.

32 (E) Sterkel Vikt., We.
Kauffeld Peter, Schleifer
Spicker Joh., Arb.
Strohecker Helmut, Handformer

Bergbahnstraße

(Durlach)
Stadtplan K 17
Zweigt von der GrötzingerStr. bei der Gymnasiumstr. ab und führt hinauf zur Turmbergbahn

Linke Seite

+ Grötzinger Str. +

1 (E) Weber Berth., DiplKfm.
Haubner Alfr., Prok.
Heinrich Bruno, Kaufmann

3 (E) Stiefel Berta, We.
Dietrich Helene, Frau
Gillardon Hch., Buchh.
Hubl Hanna, Frau
Opp Ph., Rentner
Wittmack Edith, Frau

5 (E) Leibbrand Berta, Kanzleiassistentin aD.
Seiler Dr. Frz., OStudRat
Simon Gertr., We.

+ Am Steinbruch +

7 (E) *Bercher Dr. Jos., Rittnertstr. 13
Lindner Ernestine, We.
Mader Wilhelmine, We.

9 (E) *Farr Gustav, Weinheim, Scheffelstr. 4
Behr Kurt Alfr., Eisengroßhdlg. (Wohn. u. Büro) ⇨ 42125
Hesse Dr. Frdr., Facharzt f. Chir.
Hesse Dr. Wolfgang, Facharzt f. innere Krankh. ⇨ 41171 (Wohn.)

11 Bauplatz

+ Kastellstr. +

Nr. Rechte Seite

+ Gymnasiumstr. +

2a (E) König Eduard, Lebensm.-Gesch. u. Imbißstube ⇨ 42288
Hartmann Karl, OLehrer
Hartmann Maria, Waschsalon ⇨ 42098
Hoffner Osk., BkBeamter
Karcher Gust., Reiseing.
Nicolai Dr. Wlh., AsstArzt
Restle Hub., Prok. ⇨ 42139

2 (E) Müller Karl, StSekr. aD.
Fischer Gertr., We.
Fritzsche Erich, Kfm.
Müller Karl jun., Zahnarzt (Wohnung) ⇨ 41876
Weisbrod Vinzenz, Prokurist

4 (E) Ungeheuer Aug., techn. BbWerkf.
Fischer Anna, We.
Fischer Rolf, Schreiner

6 (E) Bull Wrn., Dipl.Ing.
Bernhardt Berta, Frau
Seltenreich Dr. Günther, Zahnarzt (Praxis) ⇨ 42421

8-10 (E) Bukowski Dr. Nora, Fachärztin für Frauenkrankheiten ⇨ 41883
Bassmann Arth., DiplOptiker
Kille Karol., We.

12 (E) *Bull Hrm. Erben
Zimmermann Erich, Fabrikant ⇨ 41561

14 (E) Jarmer Johannes, Juwelier
Martin Dr. Rud., Augenarzt ⇨ 41627 (Wohnung)
Wachter Ldw., Stadtbaurat iR.

16 (E) *Bad. Maschinenfabr. AG., Seboldwerk, Seboldstr. 1-3
Fricke Heinz, Dipl.Ing.
Neuber Emil, BetrLtr.

+ Turmbergstr. +

Bergwaldstraße

(Durlach)
Stadtplan K 17
Zweigt von der Rittnertstr. ab und zieht südlich Richtung Hohenwettersbach

+ Rittnertstr. +

Linke Seite

1 (E) *Berckmüller Karl, Volzstr. 45
Bauer Hch., Dreher
Hoffmann Dorothea, Handarbeitslehrerin
Hoffmann Dorothea, We.
Langer Hans, BbAsst.
Langer Maria, We.
Wenz Luise, Frau

3 (E) Kaempfer Elisabeth, We.
Nesselmann Kurt, Prof.

5 (E) Fritschle Eug., OLehrer
Altmeyer Otto, MaschIng.
Heike Theod., Dipl.Ing.
Hübner Erich, kfm.Ang.
Steiner Dietrich, Student

7 (E) Bühler Luise, We., ⇨ 41866
Bühler Dr. Karl, Arzt ⇨ 41974 (Wohn.)
Dempwolf Wrn., KfzM.

9 (E) *Bauer Konstantin, Erben Bauer Frieda, HLehrerin aD.
Eichelberger Dr. Rob., Präs. d. OSchulamts ⇨ 41845
Wohlfarth Doris, StudRätin ⇨ 42422

11 (E) Schreck Rud., Kfm.
Caspary Willy, OIng. u. FabrDir. aD. ⇨ 41753

13 (E) *Engels Wlh. u. Emma, Freiburg, Sonnhalde 102
Engels Dr. Alfr., Facharzt ⇨ 41092 (Wohn.)
Engels Dr. Lore, Arztin ⇨ 41092

15 (E) Seitz Frida, We., ⇨ 41049
Hoffmann Paula, kfmAng.
Weber Erich, MaschIngenieur

17 (E) *Fritz Leop., Prokurist
Temmler Helm., Autokfm. ⇨ 30014, 30414

19 (E) Joch Max, Geschf. ⇨ 41802

Spiegelbeleganstalt Glasschleiferei mit Sandstrahlgebläse Autoglaserei Ladeneinrichtungen **Joh. Rüger** Schützenstr. 57 Fernruf 24264

BLB BADISCHE LANDESBIBLIOTHEK
Baden-Württemberg

Bettfedernreinigung Inlett u. Federn **Ruf 3** - 1 - 2 - 3 - 4
A. Springer, Ettlinger Straße 51

Nr. Linke Seite

21 (E) Seltenreich Aug., Prof. StudRat iR. ⊶ 42421
Seltenreich Dr. Günther, Zahnarzt
Uhlenbruch Otto, kfmAng.
23 Fällt aus
25 (E) Caemmerer Dr. Gerhard, Rechtsanwalt (Wohnung) ⊶ 41549

Rechte Seite

+ Rittnertstr. +

2 (E) *Ruckstuhl Erben
Dressler Alice, We. (Hvw.)
Harpel Wlt., OLehrer
Kwizinski Karl, Betriebskfm.
4 Fällt aus
6 (E) *Losen Johanna, Oberweiler im Tal, üb. Lauterecken (Pfalz)
Brenkmann Erich, Reisender ⊶ 41635 (Hvw.)
Kaltenbach Karl, OLehrer
8 (E) Uihlein Joh., Rektor ⊶ 41557
Flühr Dr. Theo, Facharzt f. Hals-Nasen-Ohrenkrkh., (Wohnung) ⊶ 41042
Schmerbeck Dr. Frz., AsstArzt
Uihlein Maria, StudRätin
10 (E) *Auerbach Sophie, Frau
Auerbach Prof. Dr. Max, Dir. iR. ⊶ 41241
Engel Dr. Arn., RegRat
Wagner Luise, We.
Wagner Ruth, HLehrn.

+ Lußstr. +

12 (E) Leutz Emilie, We.
Ehnert Willy, BuchdrRevisor ⊶ ben. 41818
Leutz Emmy, st.g. KlavLehrn.
Leutz Herb., Dipl.Ing. ⊶ 41818
14 (E) Winkelmann Karl, IngBüro ⊶ 42118
Clemens Dr. Wrn., Tierarzt
Taboga Guiseppe, Bauing.
16 Bauplatz
18 (E) Dorner Erw., WerkM.
20-24 Bauplätze
26 (E) Motteler Erich, PSekr. aD
Kaufmann Kurt, Dir.

Berliner Straße

(Mühlburg)
Stadtplan G 8
Westliche Parallelstr. zur Hertzstr. zwischen Karlsruher Weg und Durlacher Weg

Linke Seite

+ Karlsruher Weg +

+ Am Rennbuckel +

1 (E) *Schaudera Rud., VermIng.
Im Aufbau
1aUnbebaut
3 (E) Speck Kurt, HdlBevollm.
u. Walter Theis, kfm.Ang.
Geiger Elisabeth, We.
7 (E) Krengel Paul, Kfm. ⊶ 52978
Krengel Erich, Musiker
19 (E) *Rich. Stecher, Sophienstr. 184a
Aurisch Anna, We.
Aurisch Günt., Prok.
Stecher Elfr., Kontoristin
21 (E) Lahn Jos., Rentn.
Burkhard Frdr., Ang.
Lang Karl, Arb.
23 (E) Hauger Klara, We.
Braun Elise, Frau
41 (E) Hellmann Karl, Ang.
Bellmann Chr., Rentner
Ratzel Rud., GlaserM.
43 (E) *Erbengemeinschaft Thum-Miska
Eisenmann Alois, Ang.
Miska Karl, VerwInsp.
Thum Günter, Dreher
Thum Liselotte, SparkAng.
Thum Rob., Fräser

Nr. Linke Seite

49 (E) Maylandt Friedrich, OPSekretär aD.
Engelhardt Gert, Laborant
Hörth Wlt., Kraftf.
Salzgeber Karl, Priv.
Thomas Heinz, Maler
53 (E) *Richard Sinn & Söhne, Gablonzer Str. 2
Christofori Albin, Rentn.
Heller Manfred, Werkzeugm.
Jahn Jos., Ang.
Köhler Gerh., El.Inst.
Mönnich Bruno, WerkM.
Rehn Herb., Schlosser
Rilk Osw., Graveur
55 (E) wie Nr. 53
Dostal Emil, Ang.
Engelmann Gotfriede, We.
Linsenmeier Frdr., FormenbauM.
Neuwirth Wolfg., Gürtler
Weber Günth., Archit. ⊶ 53497
57 (E) *Feix Wlt., MaschSchloss.
Im Aufbau
59 (E) *Rössler Rud., kfmAng.
Im Aufbau
59a (E) *Dittrich Ernst, Fabrikant
Im Aufbau
61 (E) Schieder Wlt., Fabrikant
Schieder Wlh., Rentn.
63 (E) Kapferer Wrn., techn. Zeichner

Bernhardstraße

Stadtplan H J 13
Beginnt an der KarlWilhelm-Str. zwischen Nr. 8 und 10 und endet in der Durlacher Allee.
Markgrafen von Baden:
Bernhard I., regierte 59 Jahre, gest. 1431
Bernhard II., „Der Selige", gest. 1458, wurde 1481 vom Papst selig gesprochen
Bernhard III., gest. 1536

Linke Seite

+ Karl-Wilhelm-Str. +

1 (E) *Beck Gg., Spediteur (Hvw.: Karl Dochat, Ludwig-Marum-Str. 29)
Zerstört
3 (E) *Kuhn Frdr., Scheffelstr. 22
Ackermann Käthe, We.
Brändli Hrm., PlattenlegerM.
Bühler Vikt., We.
Busam Elfr., JustAng.
Dietz Heinz, Friseur
Heck Karl, Rentn.
Konrad Max, kfm.Angestellter
Richter Gertrud, We.
Rinkler Olga, We.
Stohner Luise, Frau
Volkmer Maria, We.
5 (E) Hüber Karl, Kfm. u. *Zehn Paula, Gebhardstr. 19
Behrens Rich., Geschf.
Fiebig Mathilde, We.
Hanus Herta, BehAngestellte
Hatzner Gustav, Fahrschule ⊶ 23321
Heim Dr. Alfred, RegVetRat ⊶ 27757
Hüber Gustav, OTankwart
Köhler Else, Frau
Mink Frz., Arb.
Röss Gerh., Student
Schlageter Karl, OZollInsp.
7 (E) *Schreiber Emil, Eggenstein
Zerstört
9 (E) *Baumann Leonhard, Hohenzollernstr. 6
Arlt Erw., BbSekr.
Dittmann Friederike, We.
Faaß Erika, We., DFriseurgesch. ⊶ 21002
Fießler Josefine, We.
Fischer Karl, BbSignalwerkf.
Frick Olga, Frau
Friedrich Wilhelm, techn. BbOInsp.
Hesch Ad., Ang.
Hipp Erich, BbInspektor

Nr. Linke Seite

Hönninger Kurt, kfm.Ang.
Kloss Maximilian, VKfm. ⊶ 22034
Kubitza Sophie, We.
Neumann Anna, Frau
Pospischill Eug., Hauptkassier
Schöner Gustina, We.
Sierek Alfred, BkBeamter
Strobel Hardi, Ang.

+ Ludwig-Wilhelm-Str. +

11-13 (E) *Orden der barmherz. Schwestern vom hl., Vinzenz von Paul (St. Annahaus) Freiburg i.Br.
Krankenpflegestation u. Altersheim St. Annahaus ⊶ 23539
Goth Maria, Schwester-Oberin

Heiminsassen:

Adam Rosa, We.
Ahlfeld Wilhelmine, Rentn.
Axtmann Friederike, We.
Bach Amalie, We.
Ball Karoline, Rentn.
Bauer Magd., Rentn.
Beck Kath., Frau
Beetz Genovefa, We.
Berger Elisab., Frau
Berta Agathe, We.
Biedermann Rosa, We.
Böhm Anna, We.
Böres Anna, We.
Bösch Hermine, We.
Borell Mina, We.
Brandt Helene, Priv.
Bugger Friedel, We.
Carqué Leop., OPAmtm. aD.
Dissert Mathilde, We.
Dusberger Hch., Dipl.Ing. i.R.
Ege Lydia We.
Eisinger Heloise, We.
Endres Maria, We.
Farrenkopf Clara, KzlSekrn. aD.
Frank Maria, We.
Fritz Christine, We.
Gassert Else, StudRätin iR.
Gerber Cäthe, We.
Giersch Anna We.
Glaser Anna, Rentnerin
Goth Aug., Laborant iR.
Häfner Anna, We.
Haefner Pauline, We.
Hallbauer Mathilde, We.
Hammes Maria, Rentn.
Hauser Maria, We.
Heißler Emilie, Frau
Hennes Kath., We.
Hettenbach Emil, Pens.
Hildner Helene, We.
Hirt Rosa, We.
Hönninger Ida, We.
Hollersbacher Wilhelmn., We.
Huber Jos., Konrektor iR.
Hübner Lina, We.
Janetschek Amalie, We.
Kast Friederike, We.
Kaupert Elisab., We.
Kieser Dr. Albert, Stadtpfarrer iR.
Killian Anna, We.
Klebe Johanna, We.
Klein Hch., VerwOInsp.
Klein Sofie, Rentnerin
Köhler Hildeg., We.
Kolmar Elise, We.
Krais Konstanze, Lehrerin iR.
Kubelka Frz., LandesORat. aD.
Kühn Sofie, We.
Lehn Maria, Frau
Leicht Mathilde, HLehrn. iR.
Löhlein Aug., Rentn.
Lohse Hel., We.
Lupperger Elisab., VAng.
Meier Elisab., We.
Meyer Cäcilie, We.
Miller Berta, JustSekrn. iR.
Müller Elisab., We.
Müller Rosina, We.
Neu Emilie, We.
Nohl Paul, Dir. iR.
Nübell Karl, Privat
Ochs Amanda, We.

Nr. Linke Seite

Oess Dr. Guido, OStudDir. aD.
Panther Robert, Rentner
Papst Gg., Rentn.
Paul Ella, We.
Plappert Herta, Rotkreuzschw. iR.
Ratzel Lina, We.
Reich Luise, We.
Reiniger Paula, Fürsorgerin aD.
Rimmelin Joha., We.
Röller Karl, HausM. aD.
Rösiger Magd., HLehrerin iR.
Sauter Pius, HLehrer aD.
Schlenker Anna, We.
Schlotterbeck Hrm., OLokf. iR.
Schmidt Hdw., We.
Schmidt Johanna We.
Schmidt Maria, We.
Schneider Bertha, We.
Schnorr Anna, JustOSekrn. aD.
Schönleber Anna, Rentnerin
Schork Elisab., We.
Schweitzer Emma, Kanzleiasstn. aD.
Seemann Maria, HLehrn. aD.
Seemann Wilhelmine, We.
Seiter Wilhelmine, We.
Söhnlein Bab., We.
Stadtmüller Maria, We.
Stegmann Charl., OPSekrn. aD.
Steinmann Anna, Privat
Stoll Luise, We.
Sturn Sofie, We.
Thomas Elsa, Frau
Vowinkel Ella, We.
Walz Maria, HLehrn. aD.
Wehrens Frz., Privat
Wildermuth Sophie, RegSekrn. aD.
15 (E) *Orden der Barmh. Schwestern des Heiligen Vincenz von Paul, Freiburg
Kath. Kirchengemeinde St. Bernhard ⊶ 26118
Bürkle Frz., Kaplan
Friedmann Karl, Mesner
Klausmann Eduard, Kaplan
Noth Paula, Frau
Ohlhäuser Elisab., Rentn.
Ohlhäuser Frdr., Stadtpfarrer
Ohlhäuser Maria, We.
Stadtpfarramt St. Bernhard ⊶ 26118
Studentenwohnheim
17 (E) *GEWAG, Gemeinn. Wohnungsbau AG., Alberichstr. 5
Ackermann Käthe, We.
Bartelmus Gottfr., kfm.Ang.
Eisert Max, OPSekr. aD.
Hauptvogel Otto, Kraftf.
Hoffmann Heinz, VerwSekr.
Hotzy Joh., PFacharb.
Mader Rich., KürschnerM.
Meyer Wlt., Retuscheur
Nickel Ernst, PSchaffn.
Olborth Sofie, Rentnerin
Stark Karl, PSchaffn.
Zimmer Wlt., PInsp.
19 (E) wie Nr. 17
Bleich Karl, Gasth. „Zum Durlacher Tor" ⊶ 28976
Grenz Edith, We.
Hacker Edgar, Architekt
Janota Paula, Frau
Küblbeck Hubert, PolBeamter
Müller Karl, Zahnarzt ⊶ 22654 (Praxis)
Müller Wilh., Prok.
Schmitt Alois, Eisenhdlr. ⊶ 20269
Schmitt Paul, Kfm.
Stiebing Else, Ang.
Stiebing Maria, We.
Unser Hch., Ang.
Warschun Lisbeth, We.
Weling Mart., kfmAng.
21 (E) wie Nr. 17
Dähn Gerh., Heizer
Degner Ernst, HdlsVertr.
Eckhardt Hilde, We.
Franke Joh., Ang.

Wilhelm Müller General-Vertretungen
BÜRO-EINRICHTUNGEN **Büromaschinen**
Karlstraße 34 Fernruf 27080

BLB BADISCHE LANDESBIBLIOTHEK
Baden-Württemberg

FERNSCHREIB-NR. 0782/670
ANNONCEN-EXPEDITION
KRAIS
WERBEGES. M. B. H
KARLSRUHE · WALDSTR. 30
TELEFON ✱ 23544
gestaltet in Text und Grafik Anzeigen, Prospekte, Plakate, Dias. — Bau von Messeständen.

Nr. Linke Seite

Hartmann Wilhelmine, Lehrn. iR.
Klewer Rich., Ing.
Klös Karl, Rentn.
Müller Aug., Kraftf.
Müller Curt, VInsp.
Nägele Andreas, Zahntechn.
Person Eberh., Werkzeugm.
Sasse Erw., kfmAng.
Schiell Herb., BehAng.
Schlieter Karl, techn.Ang.
Stickel Thea, BehAng.
Wache Heinz, Schriftsetzer
Walla Karl, Rentn.

+ Durlacher Allee +

Rechte Seite

+ Karl-Wilhelm-Str. +

2 (E) *Beck Gg., Gerwigstr. 10 (Hvw.: Karl Dochat, Ludwig-Marum-Str. 29)
Bauplatz
4 (E) Rothfuß Otto, Bäckerei ⊶ 24367
Böbel Otto, TapezierM.
Brenner Fridolin, MalerM.
Lung Frz., Gipser
Müller Hrm., städtArb.
Pfefferkorn Marianne, We.
Regeis Mathias, Maurer
Reznicsek Juliane, We.
Siemokat Erwin, Kraftf.
Weber Karlheinz, Maler
6 (E) *Schneider Karl, Neuburgweier
Eller Johann, Arb.
Eschner Wlt., PFacharb.
Inoscharskyj Iwan, Jurist
Kast Erich, kfm.Ang.
Kast Friedrich, Buchdrucker
Kenz Rolf, ElMaschBauer
Knaus Zitta, We.
Krebs Willi, städt.Ang.
Müller Wilhelm StbOSchaffner aD.
Neumann Horst, Werkdekor.
Raichle Johann, Arb.
Schäufele Frdr., Hilfsarbeiter
Scherer Fritz, OKontr. (Hvw.)
Schmitt Fritz, Arbeiter
8 (E) *Bad. Versicherungsanst. f. Gem.- u. KörperschBeamt (Hvw.: Emilie Müller, Moltkestr. 17)
Dürr Martha, Blumengesch. ⊶ 20289
Einig Maria, BkAng.
Ganze Martha, We.
Goll Ernst, Betriebsprüfer
Gretschmann Elise, Frau
Helmer Fritz, Filialltr.
Hils Wlh., städt.Ang.
Igel Werner, BkAngestellter
Johé Karl jun., SchneiderM.
Letulé August, VerwAng.
Rehm Karl, Angestellter
Schlaffke Rud., ElTechniker
Seitz Wilhelm, Geschäftsf.
Steigleder Felix, VerwAng.
Wirth Aug., BbOInsp.
Zieger Rolf, kfm. Ang.
Zubradt Erw., Vertr.

+ Ludwig-Wilhelm-Str. +

+ Durlacher Allee +

Bernhardusplatz

Stadtplan J 13
Wird bei der Bernharduskirche gebildet
Bernhard II., „Der Selige", Markgraf von Baden, gest. 1458, wurde 1481 vom Papst selig gesprochen

Bernsteinstraße

Stadtplan K 7, 8
Stadtrandsiedlung im Gewann Heidenstücker, südlich Grünwinkel
2 (E) Zintel Heinz, Mech.
Deuber Kurt, Zeichner
3 (E) Bauknecht Edgar, städtArb.

Bertholdstraße

Stadtplan J 13, Nr. 40
Beginnt bei Nr. 2 der Karl Wilhelm Str. u. endet in der Durlacher Allee
Berthold I., gest. 1078
Berthold II., gest. 1111
Berthold III., gest. 1122
Berthold IV., gest. 1186
Berthold V., gest. 1218
der letzte des zähringischen Mannesstammes.

Nr. Linke Seite

+ Karl-Wilhelm-Str. +

1 (E) * Stadt Karlsruhe Bundesfachschule f. d. Installateur-, Klempner-, Kupferschmiede- u. Zentralheizungsbauerhandwerk ⊶ 20121
Brenner Rud., HausM.

+ Ludwig-Wilhelm-Str. +

3 (E) Kath. Kirchengemeinde (Bernharduskirche)

+ Durlacher Allee +

Besoldgasse

(Knielingen)
Stadtplan F 6
Bürgermeister von Knielingen im 15. Jahrhundert, gest. 1452

Rechte Seite

+ Saarlandstr. +

2 (E) Vischer Hch., Bahnw. aD.
Ertel Hch., BehAngestellter
4 (E) Hofmann Aug., Schlosser

+ Dreikönigstr. +

6 (E) Ruf Wlh., Rentn.
8 (E) Maurer Alb., ElSchweißer

+ Neufeldstr. +

Bienenstraße

(Daxlanden)
Stadtplan J 6, Nr. 16
Zwischen der kleinen Federbachstr. und Pfarrstr.
(Nicht bebaut)

Bienleinstorstraße

(Durlach)
Stadtplan K 16
Beginnt an der Pfinztalstr. bei der Friedrichschule u. zieht im Bogen nach Nordosten bis „An der Stadtmauer". Bienleinstor, auf der Westseite der Stadt, nach Karlsruhe zu. 1571 erbaut und 1845 abgebrochen

Linke Seite

+ Pfinztalstr. +

1 (E) *Jahn Hugo, Kastellstr. 18 (Hvw.: A. Dehnicke, Spitalstr. 20)
Meier Frdr., Gußputzer
Rehhorn Jakob, Gerber
Rehhorn Joachim, Sattler
Schreier Kurt, Gastw. z. Lamm ⊶ 42591
Sommer Karl, Schneiderei
Stemmle Emilie, We.
Stemmle Erich, Uhrmacher
3 (E) *Roser Leonh., Kelterstr. 26
Schmidt Paul, Blechnerei u. Install.
5 (E) *Gallion Sofie, We., Erben Gallion Erw., Kraftf. (Hvw.)
Ostermeyer Christine, Frau
Stephan Hermine, We.
7 (E) Schmidt Karl, Rentner
Fass Frieda, We.
Kiemle Friedericke, We.
Zegermacher Ad., ElMech.
Zegermacher Helga, DFriseursalon
9 (E) Kleiber Karl, Landwirt
Grether Anna, Frau
Grether Fritz, Schlosser

Nr. Linke Seite

11 (E) Rößler Ad., Einrichter
Kraft Hugo, kfm.Ang.
13 (E) Unger Anna, Frau
Goos Rosa, Frau
Thiel Julius, Dreher
15 (E) *Höllig Clara, Bienleinstorstr. 23
Höllig, Möbelgesch. (Lager)
17 (E) Burr Frdr., Rentner
Bender Hans, Schreiner
Häffele Wlt., Arbeiter
Römer Karl, kfm.Ang.
Roth Frida, Frau
Vorberg Karl, Werkst f. Waagen u. Warenautomaten ⊶ 41364
19 (E) Zipper Hedw., We.
Klettenheimer Else, Frau
21 (E) Rupp Helm., Lokf.
23 (E) *Besserer Gustav, Linkenheim Friedrichstr. 24
Heger, Robert, BehAng.
Höllig, Möbelgesch. ⊶ 41713
Höllig Clara, Geschlnhn.
Höllig Hrm., Kfm.
Kleiber Christof, PFacharb.
Kollmann Andreas, Rentn.
Meyer Osk., Schneidermeister
25 (E) Ribstein Willi, Bäckerei ⊶ 41791
Maun Franz, Schneider
Sievert Walter, Former
Weiß Rudi, RegBaurefer.
27 (E) *Karcher Chr., Erben
Lang Willi, Küfer
Zerrweck Wilhelmine, We.
29 (E) *Erbengemeinschaft Goldschmidt
Horch Emma, We.
Mohr Ludwig, Arbeiter
31 (E) *Dürr Brunh., Bienleinstorstr. 39
Butz Wlh., Rentn.
Egen Emil, Rentn.
Wagner Wilhelm, Rentner
33 Fällt aus

+ Lederstr. +

35 (E) Meier Gustav sen., Rentn.
Koch Frdr., Blechner
Zimmermann Günter, StbSchaffn.
37 (E) Kratt Elisabeth, We. ⊶ 41091
Link Adalb., Kfm.
Schaffner Ad., Dreher
39 (E) Ganz Bernhard, Gipsergeschäft ⊶ 42390
Dürr Karl, Gipser
Gerl Joh., Bundesbedienst.
Homann Paul, Schneiderei
Spicka Fritz, Arbeiter
Weschenfelder Marie, Frau
41 (E) Egeler Karl, Milchhdlr.
Egeler Martha, Milchhdlg.
Kleiber Max, AutomechM.
43 (E) Stumpf Rolf, Ang.
Clemens Alfred, Schneider
Kunz Leop., Lederzurichter
Stransky Maria, We.
Stransky Sylvester, Arbeiter
Stumpf Frdr., Mietwaschküche
Zoller Erna, FilLeiterin
45 (E) Kammerer Karl, Pensionär
Ganschow Werner Ang.
Kehrer Alb., Arb.
Temmler Alfr., BuchdrBes.
47 (E) Löffel Max, SchreinerM.
Essig David, Weinhdlg. ⊶ 41792
Rieth Ingeb., We.
Schlecht Maria, We.

+ An der Stadtmauer +

Rechte Seite

+ Pfinztalstr. +

2 (E) *Müller Hrm., Weingartener Str. 14
Böhmer Ernst, OBuchh.
Burger Ludwig, StbSchaffner
Hautz Wolfgang, zahntechnisches Labor ⊶ 41537
Hutter Friedrich, MaschSchloss.

Nr. Rechte Seite

Kleiber Ernst, MaschSchlosser
Krippner Karl-Heinz, Arbeiter
Merkel Heinrich, Rentner
Riedle Heinz, Arbeiter
Wachter Wlh., mechWerkst. ⊶ 42174
Walter Luise, We.
4 (E) Bull Johanna, We.
Becker Karl, Milchhdlr.
6 (E) *Bauer Christ., Pfinztalstr. 37
Häcker Ldw., VBezirksLtr.
8 (E) *Müller Hrm., Durlach
10 (E) Theurer Hch., WerkM.
Butz Luise, We.
Heinz Johann, Mechaniker
Jourdan Kurt, StbSchaffner
12 Zerstört
14 (E) Fränkle Willi, Viehkfm. ⊶ 42131
Fränkle Paulina, We.
16 (E) Rittershofer Fritz, Spedition ⊶ 41653
Breszka Matth., Arbeiter
18 (E) *Kunz Jakob, Wirt, Bienleinstorstr. 22 (Staliung)
20 Fällt aus

+ Spitalstr. +

22 (E) Kunz Jak., Metzger u. W. Gasth. z. Tannhäuser
Grödel Arthur, MetzgerM.
Holzheimer Gottl., Install.
Sulzberger Ldw., Rentn.
24 (E) Künzle Heinz, Metzgerei ⊶ 42349
26 (E) *Goldschmidt Gertrud, Bienleinstorstr. 28
Gültling Helene, We.
Oeder Erich, Arbeiter
Schüssler Gust., HdlsVertr.
Wendel Anton, Handformer
28 (E) Goldschmidt Gertrud, LebensmGeschäft
Schmidt Kath., We.
30 (E) *Jahn Hugo, Kastellstr. 18 (Hvw.: A. Dehnicke, Spitalstr. 20)
Binkele Heinrich, Arbeiter
Herrmann Herb., Plattenleger
Klinke Willy, Kraftfahrer
Rittershofer Georg, Maler
Schmid Anna, Rentn.
Zapfl Jos., Maurer
32 (E) *Meier Gust., Bienleinstorstr. 35
Bippes Emil, PAsst.
Fabry Heinz, Wagner
Gaukel Frdr., Arbeiter
Meier Gust. jun., Stanzer
34 (E) *Gottmann, Erben
Gaßner Christine, We.
Gottmann Hildeg., Frau
Gottmann Wlh., Schneiderei
36 (E) Jung Christine, We.
Brenner Otto, Rentner
Steudinger Wlt., SchreinerM.
Veit Otto, Bote
38 (E) Löffel Hrm., Viehhdlr.
Dworak Jos., RbSchaffn. iR.
Höger Robert, Packer
Kernberger Ilse, Frau
Kunzmann Friedrich, Rentner
Mattern Gust., Bauhelfer
Reiff Otto, GeschInh.
Weiß Anna, Rentnerin

+ Zunftstr. +

Bienwaldstraße

Stadtplan F G 9
Im Gewann Binsenschlauch, zwischen Madenburgweg und LandauerStr.

Linke Seite

1 (E) Eisenlöffel Hch. jun., Polierer
u. Eisenlöffel Simon, Arb.
Bayer Chr., SchneiderM.
Eisenlöffel Hch. sen., Landw.
Eisenlöffel Kath., Frau

1858 1958
VOLKSBANK KARLSRUHE
e. G. m. b. H.
Hauptgeschäft: Marktplatz, Ruf ✱ 26991 - Zweigstellen in: Khe.-Knielingen, Lauterburger Str. 2, Ruf 53070, Khe.-Mühlburg, Rheinstr. 42, Ruf 51838

BLB BADISCHE LANDESBIBLIOTHEK
Baden-Württemberg

Die gute HAID & NEU Nähmaschine
SEIT 1860

Nr. Linke Seite

3 (E) Meister Samuel, Schlosser
Bach Jakob, Arbeiter
Meister Jak., Maurer
Meister Marg., We.
Paul Friedrich, Arbeiter
5 (E) Groß Jak. sen., Schneiderei
u. Groß Jak. jun., Schreiner
Schmidt Barbara, We.
7 (E) Groß Josef, Textilkfm.
Frey Hch., Arb.
Paul Jak., kfmAng.
9 (E) Bauer Jakob, MaurerM.
Bauer Gustav, Gipser
Engel Elise, We.
Welker Johann, Arbeiter
11 (E) Schmähl Hch., Arbeiter
Frey Kath., We.
Schmidt Elsa, We.
13 (E) Stehli Phil., Maschinist
Betsch Philipp jun., Arb.
Betsch Philipp, Zimmermann
Betsch Stefan, Arbeiter
Roth Philipp, Rentner
15 (E) Schumacher Jak., Maurer
Beling Klara, We.
Hartmann Gertr., We.
Kempf Dr. Herb., kfmAng.
Schumacher Pet., Schreiner
17 (E) Schwarz Hans, Maurer
u. Michel Hans, technAng.
Schwarz Samuel, Maurer
19 (E) *Jakob Hch., Kanada
Jakob Peter, Friseur (Hvw.)
Kühner Elisab., We.
Riegel Elis., We.
Schlachter Josef, Schreiner
21 (E) Morgenstern Karl, Arb.
Franzke Erwin, Bauing.
Morgenstern Adam, Zimmerm.
23 (E) Klemens Johann, Maurer
Barany Janos, Konditor
Klemens Kath., We.,
Weißgärber Elisab., We.
25 (E) Zink Katharina, We.
u. *Speier Barb., Frau
Schneider Adam, Arb.
Speier Max, VerwAng.
Wallauer Gerd, El.Ing.
27 (E) Kühner Joh., MaurerM.
Himpelmann Mich., Landw.
Kühner Martin, Maurer
Tiefenthäler Elisab., We.
Wagner Elisab., We.
Weiss Karoline, Frau
29 (E) Filipán Joh., Zimmerer
Filipán Bela, Musiker
Pilger Hugo, JustOInsp. iR.
31 (E) Roth Frdr., Arb.
Kalka Lydia, We.
33 (E) Jadüschke Martha, We.
Tannhäuser Iring, Ang.
35 (E) Willing Alfred, Isolierer
Kühle Kurt, Kraftf.
Willing Justine, We.
(Behelfsheim)
37 (E) Barth Bruno, Buchh.
Barth Marie, We.
Sykora Erich, PolBeamt.
39 (E) Fritz Matth. jun., Maurer
Fritz Matth. sen., Maurer
Menta Elisab., Frau
41 (E) Zellner Franz, HLehrer
Kreuzwieser Amalie, Rentn.
43 (E) Baron Paul, Kraftf.
Teepe Wrn., Dipl.Ing.
47 (E) Alshut Aug., Sattler

Rechte Seite

2 (E) Rampelt Mich., Elektriker
Freiberger Fritz, Fotograf
2a(E) Adel Willy, VKfm.
2b(E) Umfahrer Jos., BbGehilfe
Doll Hermine, We.
2c(E) Jessen Detlev, kfm.Ang.
Wojatschek Math., Rentner
2d(E) Bohnstedt Herb., Ing.
2e(E) *Nord-Süd Hausbauges.,
Stuttgart-W, Schloßstr. 57B
Maldacker Karl, RegInsp.
Morell Daniel, Rentn.
4 (E) Reichert Wilh., Rentner
u. Kühn Wrn., kfmAng.
⊶ 53151
Müller Karl-Heinz, kfm.Ang.

Nr. Rechte Seite

6 (E) Schwarz Georg,
SchreinerM.
Psotka Hans, Beifahrer
Wack Michael, Schmied
Winkler Gertr., Frau
8 (E) Reister Karl Arbeiter u.
Roth Ph., Arbeiter
Mathi Lorenz, Rentner
Rick Rosine, We.
Tiefenthäler Elisab., Ww.
10 (E) Bachl Joh., Arb.
Schmitt Helm. PFacharb.
12 (E) Ziegler Leonh., Drechsler
Haase Frdr., Wirtschaftstreuhänder, Helfer i. Steuers.
⊶ 52506 (Wohn.)
Haukel Wolfg., El.Install.
14 Fitzl Paul, Landw. u.
Zimmermann
16 (E) *Evgl. Kirchengemeinde
Dörr Gust., Krankenpfleger
Ev. Kindergarten ⊶ 24821
Katz Paul, Pfarrer ⊶ 53434

Binger Straße

Stadtplan G 8
Östliche Parallelstr. zur Neureuter Str., zwischen Karlsruher und Durlacher Weg

Linke Seite

+ Karlsruher Weg +

1 (E) Prestenbach Wlh., KfzM.
Neumann Rud., Raststätte
Staretschek Karl, BezSchornsteinfeger ⊶ 51712
Zimmermann August, Kraftf.
3 (E) Roscher Franz, Elektr.
Reich Wolfg., kfm.Ang.
5 (E) Janz Jos., Schlosser
Mohr Jos., Maurer
7 (E) Gold Anton, Kranführer
Gold Stefan, Rentn.
Neumüller Jos., Glaser
23 (E) Braun Frdr., Bauuntern.
⊶ 52312 (Frau)
31 (E) Engelhard Wlh., Rentn.
(Gartenhaus)
33 (E) Meny Emma, We.,
Gärtnerei
Krimmer Lina, We.
39 (E) Holstein Ad., KfzM.
Holstein Karolina, We.
Kersel Dr. Erich, DiplVolksw.
Stiller Günt., Schlosser
Zimmermann Joha., We.
43 (E) Opper Heinz, Musiker
Kretschmann Sus., We.
Opper Anna, We.
Opper Joh., Maurer
45 (E) Wenz Rud., MechM.
Barth Friedel, GeschInhn.
Borries Wolfram, Ing.
Wenz Anna, Schneiderin

+ Durlacher Weg +

Rechte Seite

+ Karlsruher Weg +

16 (E) Zoberst Rolf, FinAng.
Süpfle Emil, Gelderheber
18 (E) Vogel Emil, BäckerM.
Batschauer Emilie, We.
Walter Willi, IndKfm.
20 (E) Mocbeichel Jos., Arb.
Samel Wendelin, Rentn.
Schmid Viktor, Goldschmied
22 (E) Neumann Joh., Arb.
Heumann Adam, Ang.
Neumann Adam, Automech.
Neumann Maria, We.
Thoma Anton, Schleifer
24 (E) Bross Frz., StbWagf.
Peißker Wrn., kfmAng.
Staiger Willi, Arb.
26 (E) Palm Osk., StbSchaffn.
Baldes Ignaz, Kraftf.
Hietschold Dr. Konrad,
Syndikus
Schier Osk., Presser
28 (E) Betschel Jak., ElMont.
Pietsch Erw., Arb.
30 (E) Koch Stef., BbAsstAnw.
Janson Willi, kfmAng.

Nr. Rechte Seite

38 (E) *Fuchs Leop., Moltkestr. 20
Bergmann Emil, Schreiner
Fiedler Jos., Lehrer aD.
Kaipert Marie, We.
44 (E) Fies Wlh., VerwBeamt.
Schön Hch., PolBeamt.
50 (E) Steg Joh., LebensmGesch.
Gönner Helm., Techn.

+ Durlacher Weg +

Binsenschlauchallee

Stadtplan G, H 11
Beginnt am Ahaweg und zieht in nordwestl. Richtung bis zur Erzbergerstr.
Nach dem Gewann benannt (Nicht bebaut)

Birkenweg

(Grünwinkel)
Stadtplan K 8, 9
Beginnt an der Siedlerstr. und endet an der Hardeckstr.

9 (E) *Herr Frdr., Hardeckstr. 9
Frenzl Leop., Arb.
2 (E) *Bad. Heimstätte,
Schloßbezirk 10
Gleisinger Irene, Frau
Gleisinger Rosa, We.
Günter Hugo, Schreiner (Hvw.)

Bismarckstraße

Stadtplan H 10, 11
Beginnt an der HansThoma-Str. bei Nr. 15 und endet an der Reinh.FrankStr. bei Nr. 60
Fürst Otto von Bismarck, geb. 1815, gest. 1898

Linke Seite

+ Hans-Thoma-Str. +

1 (E) Ev.-luth. Gemeinde
Karlsruhe ⊶ 24803
Kasse u. Gemeindesäle
(Hvw.: Ernst Fleisch, BadenerStr. 19)
Fehn Joh. sen., Händler
Korff Hans, Pfarrer
Schmidt Otto, Kirchenrat
⊶ 27874
3 (E) *Rüdt Oskar, BbDirektor
Lübeck, LothringerStr. 12
Aufsattler Emmerich, Geschf.
Doll Luise, We.
Hoffmann Heinz, Buchhändler
Micksch Frieda, We., (Hvw.)
5 (E) Vogt Emilie, Frau
⊶ 21804
Klingbeil Ernst, Rentner
Riedmann Hans, Metzger
Scheib Anna, Rentnerin
Thum Dr. Wilfried, Arzt
Trust Marg., PSekrn.
Würge Liselotte, Serviererin
7 (E) *Calmbach Dr. Walter,
Bismarckstr. 9-11
Deyhle Lina, We.
Geppert Lisette, Rentnerin
Petri Karl, Dipl.Ing.
Siller Helm., Einkäufer
Tünnerhoff Wlh., Kfm.
Zeise Dr. Hans, OStudDir.
9—11 (E) Calmbach Dr. Walter,
Dipl.Kfm. ⊶ 28795
Calmbach Frdr., Kfm. ⊶ 23925
13 (E) *Calmbach Dr. Walter,
Bismarckstr. 9—11
u. *Zingraff Josef, Kfm.,
Stephanienstr. 14
Zerstört
15 (E) *Vernickel Geschw.
Böser Wrn., RegVermAssess.
Kamm Max, VerwGerRat
Kleitz Wlh., LGRat ⊶ 26041
Müller Dr. Wlh., GenStaatsanw. b. OLG. ⊶ 25020
Schenk Antonie, technZeichn.
Schenk Clara, We.
Schmidt Ldw., BkBeamter
Sieber Eduard, BkBevollm.

Nr. Linke Seite

Vernickel Else, Berufsschullehrerin
Vernickel Luise, BiblOInspn. (Hvw.)
17 (E) Appuhn Dr. Wolfg., Facharzt f. Lungenkrankheiten
⊶ 23593
Naudascher Eduard, Dipl.Ing.
Rothe Gerh., Bundesrichter
19 (E) *Bad. Beamtenbank
Zerstört
21 (E) Bruder Dr. Alb., Verlag
⊶ * 23014
Czudnochnowski Egon v., techn. Zeichner
Keßler Flora, Buchhn.
Kisten Erich, kfm. Direktor
⊶ 21294
Kunz Alb., Prok. ⊶ 21550
Schradi Wlh., BkBevollm.
Uehlendahl Aug., Dipl.Ing.
23 (E) *Kreßmann Albert,
Major aD.
Zerstört
25 *Gros Hermine, We.
Dragonerstr. 6
Boos Hrm., Amtm.
Dörner Luise, Frau
Godelmann Helm., Vertr.
Heller Luise, DSchneiderei
Herr Adolf, Elektromonteur
Himmelsbach Luise, We.
⊶ 28536
Oehmichen Hildeg., Frau
Schleser Frz., HBuchhalter
Schwobentha Walburga, We.
Wilke Fredi, techn.Ang.
27 (E) *Bad. Versicherungsanst. f. Gem. u. KörperschBeamte
(Hvw.: Emilie Müller, Moltkestr. 17)
Batz Margar., We.
Funke Aug., Frau
Krämer Dr. Th., LGRat
⊶ 21288
Krieg Alfred, Schlosser
Lütke Mathilde, Frau
Müller Geschw., Privat
Schmelcher Dr. Otto, OMedRat, pr.Arzt (Praxis)
⊶ 21287
Schmelcher Wolfhart, Zahnarzt
Single Friedel, We.
⊶ ben. 21287
29 (E) Spreter Leontine, We.
Grunenberg Wlt., Ing.
Potz Josef, Kfm.
Siedhoff Günth., Dipl.Ing.
Spreter Ernst, Papier- u. SchreibwGroßhdlg. ⊶ 28139

Hinterhaus

Amann Amalie, We.
Kaiser Karl, Kraftfahrer
Kolb Barbara, We.
31 (E) Praetorius Wlt., Ang.
Bachmann Elsa, We.
Bader Ew., StAsst.
Beuchel Wlh., StadtOInsp. aD.
⊶ 21189
Fiedler Reinh., Beamter
Herbst Erika, We.
Holzschuh Jos., TelLeitAufs.
Horlbeck Hildegard, We.

Hinterhaus

Stegmüller Günter, RundfMech.
Steinel Günth., Ang.
Stratz Jos., Monteur
Zeger Frdr., Aufseher
33 (E) Doll Gertrud, Frau
Bilweiß Mich., kfmAng.
Deininger Hans, Elektro-InstallGesch. ⊶ 20087
Doll Fridolin, Bauingenieur, ⊶ 28777
Engel Alfred, KrimBeamter
Häcker Carl, Rentn.
Niegel Gerhard, Ingenieur
Noë Karl, GeschInh. ⊶ 27871
Stange Kurt, Prof.

Hinterhaus

Degenfelder Anna, Kontoristin
Göppert Hrm., Buchdrucker
Raible Rob., Leiternfabrik
⊶ 25842

Alles gleich in einer Linie:
Neff-Herd, Kühlschrank, Waschmaschine
„Neff-Komplett von A bis Z"
NEFF

BLB BADISCHE LANDESBIBLIOTHEK
Baden-Württemberg

MONINGER BIER
anerkannt hervorragend

Nr. Linke Seite

33a(E) *Maier Julius, Toms River N.Y.
Zerstört (Behelfsbau)
Peter Gertr., Milch u. Molkereiprodukte
Vogt Marta, LebensmGesch.

+ Seminarstr. +

35 (E) Kissel Hans, Kfm. ⊶ 22222
Kissel Toni, We., GeschInhn.
Kissel Wlt., Kfm. ⊶ 22223
37 (E) Nachmann Otto, Kfm.
Nachmann Wrn., Prok.
39 (E) Kübler Otto, Priv. ⊶ 26849
Kübler, Hotel ⊶ 26849
41 (E) wie Nr. 39
Arnreich Frz., Schuhmacherei
Heiser Hilde, We.
Rentschler Ad., Kunstm. u. Graphiker, Atelier ⊶ 24868
Weber Siegfr., techn.BbOSekr.
43 (E) *Klasterer Camill Hans, Kaufmann
Frohmüller C., Inh.: Camill H. Klasterer, Samenhdlg. ⊶ 25435 (Lager)
45 (E) *Altherrenbund d. techn. Verbindung „Cimbria" Karlsruhe e.V.
Zerstört
47 (E) Philipp Aug., Dachdeckerei ⊶ 24151
Fuchs Waldemar, Textilw.-Fabr. ⊶ 22649
Gragert Annemarie, We. ⊶ 22070
Kiwitz Willy, Kunstmaler u. Graphiker
Trunk Karlheinz, Kfm.
49 (E) *Schmitt Dr. Gerhard, Ing., Hamburg
Graf Artur, Kunstmaler
Mößner Paul, Handelsschuldirektor ⊶ 24218
Privat-Handelsschule Merkur ⊶ 24218
51 (E) Geiger Dr.Ing. Helmut BetrInh. ⊶ 23165 (Frau) Gartenhaus
51a(E) Landesverband d. bad. Tabakbauvereine eV.
Bundesverband deutscher Tabakpflanzer eV. ⊶ 25581
Schuster Eugen, HausM.
53 (E) *Bad. Treuhandges., Aschaffenburg
Andermann Wlh., SchachtM.
Kosbab Paul, Rentner
Kunzmann Alfr., Gesangspädagoge ⊶ 28029
Reich Rich., Rentn.
Rost Eva, Frau
Steimle Jul., Automech.
Wells Bruno, MaschSchloss.
Willmann Gertr. v., Ang.
Windecker Hugo, HdlsVertr.
55 (E) *Dolletscheck Ed., Erben
Dolletscheck Dr. Ed., OStudDir. ⊶ 27237 (Hvw.)
Rehn Irma, Chefsekrn.
Schultis Kurt, Bote
Turban Julie, We.
Woernle Dr. Karl, prakt. Arzt ⊶ 22541
Zeh Otto, Arbeiter
Hinterhaus
Dolletscheck Gertrud, Musiklehrn. aD.
57 (E) *Mayer Ldw., Erb., Hdlbg. (Hvw.: W. H. Joos, Schnetzlerstr. 1)
Bernard Berta, We.
Bläß Else, We.
Hammesfahr Dora, We.
Hummel Ernst Kunstmaler
Hummel-Koenig Lilli, Bildhauerin
Jooß Ad., Spedition ⊶ 27386
Jooß Marie, Rentn.
Meinzer Hedwig, We.
59 (E) Ockel Dr. Wlh., Arzt (Naturheilverfahren) u. Frau ⊶ 28140
Hörr Anna, We.

Nr. Linke Seite

Rastetter Karl, RbAmtm. iR.
Schild Erich, RegBauM.
Schweizer Günter, Fernmeldebauhandw.
Seefried Berta, We.
61 (E) *Oberdeutsche Provinz S.J.E.V. in München, Kaulbachstr. 31a
Mally Karl, Geistlicher
Rheinboldt Josef, Geistlicher (Hvw.) ⊶ 24352
Rommerskirch Erich, Pater S.J.
Wiedemann Kaspar, Priester
Wolf Georg, Priester
61a (E) Hausverein d. Polytechn. Vereins, Karlsruhe eV. ⊶ 24169
Büchner Prof. Rud., Dipl.Ing., ArchitBüro ⊶ 26236
Winkler Wlh., kfmAng.
Zickendraht Rolf, Dipl.Ing.
63 (E) Friedrich Dr. Kurt, Facharzt f. Chirurgie ⊶ 27150
63a(E) *Huber Oscar, Bismarckstr. 65
Dickerhof Dr. Kurt, kfmDir.
Junghans Theod., Bürovorst.
65 (E) Huber Oscar, Geschäftsf. aD. ⊶ 25775
Kramer-Kirdorf Erika, We.
67 (E) *Land Baden-Württembg. (Hvw.: Staatl. Hochbauamt, Schloßbezirk 6)
Staatl. Akademie d. bildend. Künste (Bildhauerei)
Teilzerstört
69 Fällt aus
71 (E) *Caritasverband, Sophienstr. 33
Binder Dieter, Jugendseelsorger ⊶ 24977
Ketteler-Heim, Jugendwohnh. ⊶ 24866
73 (E) Geiger Prof. Dr. Frdr., Prüfing., Baurat ⊶ 26155
Brenner Erich, Büromasch. ⊶ 27020
Fleuchaus Maria, OSchullehrn.
Müller Siegfr, Musiker
Otto Wolfg., Kfm. ⊶ 25669
Rzehak Wolfg., Gerichts.-Assess.
Schwarz Joh., MaschIng.
75 (E) *Pfeifer W., Sophienstr.196
Bauer Horst, Elektriker
Huber Fritz, InstM.
Lehmann Kreszentia, We.
Plangl Kurt, BäckerM.
Wengert Maria, Frau
77 (E) Schmid Jul. Kfm
Geiger Gust., KüchenM.
Schmid Julie, GeschTeilhn.
79 (E) *Mayer Dr.Ing. Rudolf, Neckarsteinach (Hvw.: Haus- u. GrundbesVerein, Lessingstr. 10)
Butz Sascha, We.
Gutsch Manfred, IndKfm.
Gutsch Marg., We.
Hölterhoff Maria, We.
Kaeuffer Jak., Registrator
Mayer Klaus, StudAss.
Schlieper Frz., Rentn.
Stein Gerh., BkAng.
Stickel Erna, Atelier für Fußpflege ⊶ 21450
Volkmann Friedel, Frau
81 (E) *Wahl Frdr. u. andere
Ernesti Julie-Luise, Frau
Hüber Jul., Kaufmann (Hvw.)
Kunz Phil., Helf. i. Steuers. ⊶ 23802
Obländer Heinz, StudAss.
Speth Maria, HdlsVertrn.
Spema Strickwaren ⊶ 27571
83 (E) *Freimaurerloge „Leopold z. Treue", Akademiestr. 57
Deininger Emma, GeschInhn. ⊶ 28476
Reichardt Rudolf, Mechaniker
Stolzenberger Willi, Kraftf.
Trodler Lina, We.

+ Reinh.-Frank-Str. +

Nr. Rechte Seite

+ Hans-Thoma-Str. +

2 (E) *Versorgungsanstalt d. Bundes u. d. Länder
Cüppers Lilly, Frau
Herzog Anna, We.
Herzog Rolf, OStaatsanw. ⊶ 25239
Horn Antonie v., We.
Moser Dr. Simon, Prof.
Piepenbrock Dr. Johannes, Bundesrichter ⊶ 25841
Ullrich Herta, Frau
2a(E) wie Nr. 2
Christoph Dr. Arthur, Bundesrichter ⊶ 24279
Hauß Dr. Fritz, Bundesrichter ⊶ 23586
Hörchner Dr. Max, Senatspräsident b. Bundesgerichtshof ⊶ 21471
Kirchner Dr. Hildebert, BiblDir.
Nastelski Dr. Karl, Bundesrichter ⊶ 25767
2b(E) wie Nr. 2
Arndt Dr. Herbert, Bundesrichter ⊶ 23078
Artl Fritz, Bundesrichter ⊶ 23089
Dorschel Dr. Rud., Bundesrichter
Kukowski Paul, Lehrer iR.
Marquart Martha, Frau
4 (E) Rösiger Prof. Dr. Hans Detlev, Archit. ⊶ 23850 u. Seemann Günth., Dipl.Ing., Archit. ⊶ 28560
6 (E) Altenburg Herb., ArchitBüro ⊶ 28545
Engert Paul, Bürovorst. aD.
Hoffmann Friedel, Bürovorstn.
Kohlbecher Alma, We.
Sajitz Ida, We.
Schillinger Math., GeschInh.
Thiel Edith, We.
Weber Ingeborg, med.techn.Asstn.

+ Wörthstr. +

8 (E) *Land Baden-Württembg. (Hvw.: Staatl. Hochbauamt, Schloßbezirk 6)
Bismarck-Gymnasium Karlsruhe (Altsprachl. Gymnasium) ⊶ 25682
Bibliothek-Bau:
Kastner Martin, HausM.
Volbach Eduard, Musiklehrer

+ Seminarstr. +

10 (E) u. Hvw. wie Nr. 8
Pädagogisches Institut (Pädagog. Hochschule f. Lehrerbildung) ⊶ 20141
Seminar f. Studienreferendare Karlsruhe ⊶ 20141 App. 3370
12 (E) u. Hvw. wie Nr. 8
Unbewohnt
12a Fällt aus
12b(E) u. Hvw. wie Nr. 8
Bauer Karl, Hausmeister aD.
Schmithüsen Dr. J., Hochschulprof. ⊶ 25245

+ Fichtestr. +
+ Schirmerstr. +
+ Scheffelplatz +

14 Fällt aus
16 (E) *Land Baden-Württembg. (Verw.: Landesvermögens- u. -bauabteilung)
Zerstört
18 (E) *Schönberger Gust., Malsch, Hauptstr. 149
Zerstört
20 (E) Schultze Alfred, Kfm. (Eheleute) ⊶ 23725
Jahn & Co., Wolle, Tierhaare, Textil-Rohstoffe ⊶ ✱ 23725
Saeger Erna, We.
Schultze Gertr., Buchhn. ⊶ 22630
Speranza Tulio, Kraftfahrer
22 (E) *Stadt Karlsruhe
Zerstört

Nr. Rechte Seite

24 (E) *Stadt Karlsruhe
Haus Solms ⊶ 20121
Stadtarchiv, Stadtgeschichtl. Sammlungen u. Solms-Museum ⊶ 20121 App. 409
Volksbund f. Dichtung, vorm. Scheffelbund ⊶ 27808
Becker Karl, Hausmeister ⊶ 20121 App. 410

+ Reinh.-Frank-Str. +

Blankenhornstraße

Stadtplan J 12
Zwischen Kriegs- und Baumeisterstr.
Dr. Adolf Blankenhorn, Professor an der Techn. Hochschule Karlsruhe, geb. 1843, gest. 1906

Linke Seite

+ Kriegsstr. +

1 (E) *Stadt Karlsruhe
Groß Wlh., BehAng.
Rizzi Aug., Milchgesch.
3 (E) Jäger Frdr., Gelderheber
Jäger Robert, Blechner
Klosen Josef, Packer
5 (E) *Stadt Karlsruhe
Baumann Emilie, VerwSekretärin iR.
Dann Heinz, Maler
Hörrle Frieda, We.
Springmann Fritz, Schneider
Wirth Maria, Frau
7 (E) *Stadt Karlsruhe
Angst Gottfr., Pensionär
Bäuerle Hilda, We.
Hauck Erika, Helf in Steuers.
Hauck Udo, VerwAng.
Stoffel Aug., Arbeiter
9 (E) *Stadt Karlsruhe
Köppel Elisabeth, We.
Pfenninger Hrm., Mechaniker

+ Baumeisterstr. +

Blankenlocher Allee

Stadtplan F 13, 14 G 13
(Nicht bebaut)

Blattwiesenstraße

(Durlach)
Stadtplan K 16
Beginnt an der AuerStr. bei Nr. 49/51 und endet an der BaslerTorStr.
Nach dem Gewann benannt

Linke Seite

+ Auer Str. +

1 (E) *Mieter- u. Bauverein (Hvw.: Ad. Bürck, AuerStr. 29)
Ade Harry, KfzHandwerker
Deifel Max, MaschSchlosser
Dinner Erich, Dipl.Ing.
Dittberner Karl-Heinz, Ing.
Henkenhaf Frdr., Bauing. ⊶ 42445
Lumpp Frdr., Maler
Spathelf Ernst, Prokurist
Stichling Willy, Mechaniker
3 (E) u. Hvw.: wie Nr. 1
Berggötz Karl, Arbeiter
Denge Robert, Schlosser
Gerbert Johanna, We.
Rittershofer Hans, Kraftf.
5 (E) u. Hvw.: wie Nr. 1
Kehrer Fritz, Mechaniker
Schmälzlin Alb., Werkmeister
Schwarz Leonhard, Rentner
Tomaides Hans, Kalkulator
Weinacker Josef, Schleifer
7 (E) u. Hvw.: wie Nr. 1
Herold Otto, Justierer
Knoll August, ModSchlosser
Liebetrau Rudolf, Techniker
Martin Otto, Ingenieur
Rieth Berta, Frau
Wegele Konrad, Omnibusf.

+ Alter Graben +

BAUGELD zu 4½% und hohe Steuerersparnis oder jährl. 25 bis 35% Wohnungsbau-Prämie. Guthabenzins 2½%
BADENIA BAUSPARKASSE KARLSRUHE 25 JAHRE
TELEFON 27318

BLB BADISCHE LANDESBIBLIOTHEK
Baden-Württemberg

KUNDENDIENST VW Trumpp VW TEL. 28822

Nr. Rechte Seite

+ Auer Str. +

2 (E) *Volkswohnung gGmbH., BeiertheimerAllee 1
Eckerle Emil, Kalkulator
Freilach Rob., BehAng.
Freilach Rosa, We.
Jock Amalie, We.
Lerch Christian, StbSchaffner
Murr Wrn., kfm.Ang.
Stepanek Anton, BbSekr.
4 (E) ***Handwerker Wohnungsbauges.**, Offenburg (Hvw.: Frz. Siebler, Alter Graben 10)
Haag Max, El.Ing. ⊶ 41273
Halpap Anna, Frau
Kehrer Anna, Frau
Köpf Rich., Rentner
Romey Rud., RbOSekr. iR.
Stein Hch., PBeamter
Steinhardt Hrm., Arbeiter

+ Alter Graben +

Blauenstraße

Stadtplan L 10, Nr. 24
Im Stadtteil Weiherfeld frühere Weiheräcker, südwestl. v. Hauptbahnhof
Blauen-Berggipfel im Schwarzwald, bei Badenweiler, 1175 m hoch
1 (E) König August, Mechaniker
König Emilie, Gärtnerei ⊶ 31045

Bleichstraße

(Durlach)
Stadtplan K 15, 16
Beginnt an der AuerStr. 20 und zieht nordwestl. bis zur Hauptbahnstr.

Linke Seite

+ Auer Str. +

1 u. 3 Bauplätze
5 (E) Fehrenbach Hrm., LandesprodGroßhdlg. ⊶ 42329
Harenburg, Eberh., BezLtr.
Noll Elsa, We.
Rausch Ella, Tänzerin
7 (E) Rapp Michael, Arbeiter
Rapp Joh. sen., Arb.
Rapp Joh. jun., Packer
Simon Eva, We.
9 (E) Weisenfeld Frz., Arbeiter
John Wrn., Ing.
11 (E) Wüst Willi, OWerkM.
Allg.Zürich Unfall-Haftpflicht-VersGes., Frankfurt, BezAg.
Dinkel Otto, VersVertreter ⊶ 42067
Grabenstätter Emil, FilLtr. ⊶ 41715
13 (E) **Kratzer Paul, HBuchh.**
Braun Reinhold, Uhrenfachgeschäft ⊶ 42420
Eckerlin Maria, We.
Rechtlich Erich, Rentn.
Rosenkranz Aug., Geschf.

+ Raiherwiesenstr. +

15 (E) Kraut Berta, We.
Kaupp Alfred, Bauingenieur
Kaupp Manfr., Student
Kraut Frdr., BkKaufmann
Schneider Eugen, Kaufmann ⊶ 41660
17 (E) **Stöffler Gustav, Rentner**
Ehrmann Frdr., Lagerist
Schneider Josef, Ing.
19 (E) Schwander Hlm., BkAng.
Feierfeil Gg., StInsp.
Vier Frdr., PolBeamter
21 **Esaias Friedrich, Rentner**
Haag Karl, Angestellter
Scheurenbrand Karl, Fernmeldehandw.

+ Hauptbahnstr. +

Rechte Seite

+ Auer Str. +

+ Blotterstr. +

+ Raiherwiesenstr. +

2-6 Fallen aus

Nr. Rechte Seite

8 (E) *Volkswohnung gGmbH., Beiertheimer Allee 1
Hellmund Emil, MaschSchloss.
Herrmann Anna, We.
Lumpp Aug., Schuhm.
Merbitz-Zahradnik Renate, Frau
Ruthsatz Walter, Schneider
10 (E) wie Nr. 8
Gohm Edm., Dreher
Gohm Luise, We.
Schweiger Else, We.
Sommer Kurt, Schriftsetzer
Sommer Richard, Buchb.
12 (E) wie Nr. 8
Bühler Emil, Schlosser
Schwander Luise, We.
Sester Hch., Maschinist
Treffinger Hildeg., We.
Walz Erich, Arb.
14 (E) wie Nr. 8
Bührer Gertrud, We.
Burger Liselotte, We.
Kaufmann Theod., Rentn.
Rittershofer Maria, We.
Schelling Fritz, Fräser

+ Hauptbahnstr. +

Blösse

Siehe Gewann

Blotterstraße

(Durlach)
Stadtplan K 16
Zwischen KarlsruherAllee und Bleichstr.
Blotter ist ein Gewann in Durlach

Linke Seite

+ Karlsruher Allee +

1 (E) ***Bad. Masch.-Fabrik AG.** Seboldwerk, Seboldstr. 1-3 (Hvw.: Eugen Wanner, KarlsruherAllee 13)
Beuttel Karl, Amtsgeh.
Beuttel Oskar, Rentner
Bohner Gust., Ing. iR.
Gaus Walter, VerwInsp.
Jäck Rud., BehAng.
Keidel Marg., Sekrn.
Stein Gerh., MaschIng.
Tichy Andr., Pens.
3 (E) *Volkswohnung gGmbH., Beiertheimer Allee 1
Fraas Wlh., SparkInsp.
Kaiser Anna, We.
Langendorf Wlh., Packer
Röhrich Gg., Metallschleifer
Siegrist Rich., Ang.
Speck Emil, VerwInsp.
5 (E) wie Nr. 3
Beneter Osk., Magaz.
Britzius Hans, BetrAsst.
Busch Karl, BehAng.
Haury Hans, MaschSchlosser
Liebig Mina, We.,
Liebig Mart., Dipl.Ing.
Schlehlein Karl, Buchhalter
Walther Karl, technAmtsrat
7 (E) wie Nr. 3
Appel Richard, Bürogehilfe
Braun Jak., Kfm. ⊶ 41854
Dinger Luise, We.
Ehret Anna, Frau
Link Frdr., VerwAng.
Stöhr Wlh., Stadtamtm.

+ Christofstr. +

9 Bauplatz
11 (E) Baer Rud., Privat ⊶ 41140
Binder Hdw., Frau
Catoir Franz, Angestellter
Rack Ldw., HandelsschDir. iR.
Seidenspinner Hch., Schreiner
Stepan Ernst, Autoschlosser u. Kraftfahrer
Zilly Oskar, Buchhalter aD.
Hinterhaus
Sand Aug., Gläserei ⊶ 41469

Blücherstraße

Stadtplan H 9
Beginnt an der KnielingerAllee und endet an der Kaiserallee zwischen Nr. 12 und 14
Gebhard Leberecht v. Blücher, Fürst von Wahlstatt, Feldmarschall, geb. 1742 gest. 1819

Nr. Linke Seite

+ Knielinger Allee +
+ Moltkestr. +

1 (E) Bohn Engelb., OStudDir.
Bohn Dr. Ortwin, Facharzt f. innere Krankh. ⊶ 23406 (Praxis)
3 (E) Glaser Arthur, BetrPrüfer
Bohn Dr. Ortwin, Arzt (Wohn.)
Koch Irmgard, We.
Schmidt Heinz, Dipl.Ing.
5 (E) *Sprenger Dr. Otto, Helmholtzstr. 13
Hofmann Max, MaschSetzer
Keim Josef, FinGerPräsident
Mardorf Th., Kaufmann ⊶ 23200
Reibetanz Wilfried, Archit.
Sordon Peter, BüroVorst.
Weber Günther, Übersetzer
7 (E) *Ufer Anna, Klauprechtstr. 36
Anders Barbara, Frau ⊶ 27166
Boesnach Ruth, Frau
Jansen Dr.-Ing. Hubert, Dir. ⊶ 22911
9 (E) Hesselschwerdt Emil jun., BauM. ⊶ 21271 (Frau)
Hesselschwerdt W. u. E., Baugesch. ⊶ 21271
Mohr Sofie, Privat
11 (E) *Landeszentralbank v. Baden-Württemberg
Büchner Aug., BkDir. ⊶ 27061
Raschke Johs., Bankdirektor ⊶ 27606
Korn Wlh., Ang.

+ Nördl. Hildapromenade +

13 (E) *Deutsches Reich (Bundesverwaltungsvermögen), (Hvw.: Bundesvermögensstelle, Maximilianstraße 8)
Frühere Dragonerkaserne
Batschauer Frz., Autorep.-Werkst. ⊶ 52535
Beck Hch., Autorep.-Werkst. ⊶ 53886
Boess Otto, Bäckerei- u. Konditoreibedarf ⊶ 50479
Doll Frdr., Schlosserei ⊶ 53891
Hintze Erich & Co., Möbelstoffweberei ⊶ ✱53621
Leistner Wlt., Kaffeegroßhdlg. ⊶ 51301
Rhenus, Transportges. (Garagen) ⊶ 52639
Rieser Otto, Möbelvertretungen ⊶ 52692
Rinck Heinz, Lebensm.-Gesch.
15-19 Fallen aus
21 (E) *Bundes-Vermögensverwaltung
Frühere Dragonerkaserne
Burger Wlh., Buchdruckerei ⊶ 52589
Fehrenbach Karl, Möbelwerkst. ⊶ 52207
Ludwig Hch., kfm.Ang.
Margarine-Union AG. ⊶ 52654 (siehe auch Kaiserallee 12)

+ Kaiserallee +

Rechte Seite

+ Knielinger Allee +
+ Moltkestr. +

2 Fällt aus
4 (E) *Vetter GmbH., Lammstr. 6-8
Holzherr Rich., Kfm. ⊶ 24963
6—8 Fallen aus
10 (E) Heuß Kath., We., u. andere
Benz Erich, BehAng.
Brun Wlfg., Rundfunktechn.

Nr. Rechte Seite

12 (E) Herzer Emil, Archit.
Aigenmann Wlt., Schlosser
Behrendt Erich, Geschf.
Mack Hilde, Sekrn.
Mack Wlh., VerwSekr. iR.
14 (E) Calmbach Ernst, Papierhändler ⊶ 53103
Anderson Ursula, Graphikerin ⊶ 51756
Backhaus Dr. Hrm., Hochschulprofessor ⊶ 51756
Reischle Joh., PAsst.

+ Kriemhildenstr. +

+ Seldeneckstr. +

+ Ludwig-Marum-Str. +

16 (E) Lörz Hans, Bäckerei ⊶ 53009
Heinz Lina, We.
Henzler Hilde, st.g. Masseuse
18 (E) Vögele Josefine, We.
Appel Anna, We.
Hüblein Karl, VerwAng.
Vaavretska Hildeg., Direktrice
Vögele Ldw., Mützengeschäft u. -herstellung ⊶ 51398
Vögele Maria, TextilwGeschäft ⊶ 50765
20 (E) Diakonissen-Mutterhaus Bethlehem, Vorst.: Pfarrer Albr. Schäfer ⊶ 51062
Barth Gertr., Oberin
Ev. Kindergärtnerinnen-Seminar, Ev. Kindergarten
Kretschmer Emma, Seminarleiterin ⊶ 51062
22 (E) *Hesselschwerdt W. & E., Sophienstr. 180
Brillinger Gerhard, Prokurist
Clauss Karl, BbOInspektor
Herrmann Thekla, We.
König Frz., Hauptmann
Kuhn Wrn., Betriebsltr.
Leidenroth Dr. Kurt, RegChemierat
Schmidt Helm., Bankprokurist
Schott Frz., städt.Arb.
Schreckenberger Stef., RegAmtmann
24 (E) wie Nr. 22
Bosch Maxim., Kfm.
Dickel Wilhelm, Pensionär
Dörr Nikolaus, Gipser
Gramlich Hilda, We.
Hammer Edith, Direktor
Herbeck Aug., VertrLtr.
Königsfeld Johanna, We.
Lauterwasser A., SchneiderM.
Molitor Luise von, Frau
Narr Julius, Automechaniker
Schon Hans, Schneiderei ⊶ 52042
Streubühr Aug., We., Rentn.

+ Dragonerstr. +

26 (E) Wohlschlegel Felix, GeschInh. ⊶ 52259 (Frau)
Bühler Ludwig, Kaufmann
28 (E) Schmidt Max, Ing., MaschGroßhdlg. ⊶ 51676
Krahmer Max, Rentn.
30 (E) Nieser Rich., BkDir. ⊶ 53091 (Eheleute)
Zipse Lina, Rentnerin
32 (E) Daubenberger Lydia, We.
Kuhfuß Heinz, BezMech. ⊶ 50058
Schmid Bruno, Rechtsanwalt (Praxis) ⊶ 50415
34 (E) ***Zähringer Dr. Wolfgang,** Pforzheim, Friedenstr. 51

Haus verwaltet: Firma
Rudolf Spitz
Hausverwaltungen
Immobilien
Schillerstraße 27 ⊶ 23428

Dumont Reinh., Prok.
Herr Walter, Prokurist ⊶ 51043
Weber Wrn., KrimSekr.

+ Kaiserallee +

Wilhelm Müller General-Vertretungen
BÜRO-EINRICHTUNGEN
Karlstraße 34 Fernruf 27080
Büromaschinen

BLB BADISCHE LANDESBIBLIOTHEK
Baden-Württemberg

In allen Apotheken und Drogerien finden Sie die weltberühmten Heilmittel des Staatsbades Bad Ems

EMSER KRÄNCHEN bei Husten u. Heiserkeit
EMSER BALSAM bei Schnupfen u. Erkältungen

Blütenweg

(Rüppurr)
Stadtplan M 12
Zwischen Holderweg und Seewiesenstr.
Eigentümer: Gartenstadt Karlsruhe, Ostendorfplatz 2

Nr. Linke Seite

+ Holderweg +

1 Chowanecz Hans, Dipl.Ing. ⊶ 30519
3 Vögelin Theod., FinRat iR. ⊶ 30190
5 Graf Isidor, PMeister aD.
7 Maier Helene, We.
Maier Johanna, We.
9 Hils Emil, OPRat aD. ⊶ 32254
Körner Waltraude, We.
11 Oeftering Gerda, StudRätin
Scholz Adolf, Rentner
13 Leibbrand Anna, We.
Leibbrand Anneliese, Frau
Leibbrand Frieda, Lehrerin
15 Schlehlein Karl, OLokf.
17 Heidersdorf Augusta, We.
Kiefer Emil, SchreinerM.
19 Herrmann Arnold, Rentn.
Kath. Kindergarten
Kornmüller Ad., Justizwachtmeister aD.

+ Seewiesenstr. +

Rechte Seite

+ Holderweg +

2 Korkisch Dr. Hub., Privat
Oswald Dr. Otto, MinRat iR. ⊶ 31793 (Hvw.)
4 Teuffel von Birkenssee Emma, Ang.
Teuffel von Birkensee Wlfg., Ing. ⊶ 30998 (Hvw.)
6 Gerisch Ida, We. ⊶ 31047
Ehret Elise, Frau
Klotter Ida, We.
8 Albert Josef, ORechtRat aD.
Huth Wlh., HdlsVertr. ⊶ 30470
10 Fischer Otto, TelOWerkM.
Stather Clara, We.
12 Höfs Walburga, We.
Waldenmaier Kurt, Automech.
14 Witter Ella, We.
Zimmermann Elise, We.
16 Gegenheimer Karl, Maler
18 Blum Anna, We.
Friebel Aug., We.
20 Kurzenberger Alb., Rentner
Ringel Oskar, kfm.Ang.
22 Börzel Adam, Rentner (Hvw.)
24 „Roka", Inh.: Ldw. Roland, Süßwaren-Großhdlg. ⊶ 31018
Roland Ldw., Kfm.
26 Knieper Rolf, Dozent ⊶ 30563
Knieper-Wetterer Heidi, Konzertgeigerin ⊶ 30563

+ Seewiesenstr. +

Blumenstraße

Stadtplan J 11
Beginnt an der Ritterstr. gegenüber der Westfront des Sammlungsgebäude und endet am Ludwigsplatz
Als „Kleine Querstraße" 1805 angelegt

Linke Seite

+ Ritterstr. +

1 (E) Evang. Landeskirche in Baden
Eingang C:
Ev. Oberkirchenrat ⊶ ✱ 25961
Ev. Akademie
Ev. Kirchenbauamt Baden
Ev. Landesjugendpfarramt ⊶ ✱ 25961

Nr. Linke Seite

Ev. Landeskirchenkasse ⊶ ✱ 25961
Ev. Preßverband f. Baden ⊶ ✱ 25961
Frauenwerk der Ev. Landeskirche ⊶ ✱ 25961
Hilfswerk der Ev. Landeskirche in Baden, H-Büro ⊶ ✱ 25961
Männerwerk der Ev. Landeskirche
Eingang D:
Dürr Karl, OKirchenrat ⊶ 25966
Heidland Dr. Wolfgang, OKirchenrat ⊶ 25964
Eingang Ritterstr.:
Bender Caroline, We.
Bender Brigitte, Lehrerin
Bender D. Julius, Landesbischof ⊶ 25967
Bender Käte, Krankengymn.
Bender Ursula, Gewerbelehrn.
Gremmelmaier Paul, Hausinsp.
Groh Oskar, Ang.
Katz Hans, OKirchenrat ⊶ 25965
Katz Hdw., Frau
Kehr Willi, Landesmännerwart
3 (E) wie Nr. 1
Dick Hch., ORechtRat
Jedamski Maria, BehAng.
Rothfuß Helm., Dipl.Ing.
Scherwitz Karl, Rentner
Tóth Zoltán, Baurat
5 (E) Hartung Berta u. Hartung Frida
Dosch Anna, We.
Ebert Liselotte, Ang.
Geisert Ad., kfm.Ang.
Jeschke Rudolf, Dipl.Ing.
Lustig Katharine, We.
Reinfandt Kurt, kfm. Ang.
Reinig Otto, StbSchaffn.
Schneider Emma, OPSekrn. aD.
Sindel Camila, Frau
Speck Wlt., Postfacharbeiter
Weigand Maria, Frau
7 (E) Buchleither Ernst, Malergesch. ⊶ 23882
Graf Paula, Stickerin
Hauer Ad., El.IngBüro ⊶ 27272
Johann Hugo, PBetrWart
Kriegl Johann, JustSekr.
Mittler Hermann, Maler
Otto Ad., Mechaniker
Schmitt Lina, Näherin
Schütz Jak., AGRat aD.
9 (E) *Land Baden-Württembg. (Hvw.: Staatl. Hochbauamt, Schloßbezirk 6)
Fischer Phil., MinHausinspektor
Gerle Karl Amtsgeh.
Grammes Else, We.
Hahn Ldw., RegOInsp. aD.
Kneissler Hans, Lagerverw.
Köpf Jak., PolBeamt.
Masset Horst, Schriftenmaler
Schäfer Berta, HLehrn.
Schäfer Elisab., OPSekrn.
Schäfer Hrm., OPInspektor
Schuler Walter, Automech.
Seitenbau
Dehm Lisette, We.
Hoffmann Julie, We.
Hoffmann Th., RegOSekr.
Wehinger Jos., Journalist
Wehinger Lina, We.
Hinterhaus
Büche Elise, We.
Bürck Hrm., RegOSekr.
Günzler Friedrich, Buchhalter
Lichtner Hch., HdlsVertreter ⊶ 23214
Sand Theo, Kunstmaler
Steinebronn Wlh., RegOSekr.
Trippel Jos., RegOSekr.
Uihlein Ant., PolBeamter
Zindikus Christine, Frau

Nr. Linke Seite

11 (E) *Ebbecke Steph., We., Erben
Benzinger Maja, Rentner
Ebbecke Marie, JustAsst. iR. ⊶ 21149
Ebbecke Dr. Otto, VerwDir.
Hacker Hubert, MaschBauer
Hafner Karol., BehAng.
Hartung Wlt., Schauspieler
Lüder Fanny, We. (Hvw.)
Nagel R., Helf. i. Steuers., landw. Buchstelle ⊶ 21443
Urban Martha, We.
Vertrauensstelle für Verlobte und Eheleute ⊶ 28897
13 (E) Deutsches Rotes Kreuz, Hildaheim I
(Siehe auch Herrenstr. 37)
Breiter Antonia, Heimltrn.
Heim-Insassen:
Dornauer Max, Pensionär
Karl Gertr., Priv.
Nauß Herlinde, RKSchwester aD.
Simons Wlh., RegRat
Sitzler Ida, Privat
Wingerter Anna, Priv.

+ Herrenstr. +

15-17 (E) Ebert Otto, Textilien ⊶ 28540
19 (E) Banholzer Philipp, Fotoatelier ⊶ 21634
Dickemann Paula, We.
Falk Ad., Kältemont.
Herkert Josef, Schneider
Höft Kurt, Friseur
Höft Martha, We.
21 (E) Schwark Robert, kfm. Ang.
Bahm Ernst, Arbeiter
Dörich Frieda, We.
Geiger Walter, Filmvorf.
Graf Erich, techn.Zeichner
Graf Marg., Verkfn.
Himmel Math., We.
Kornmüller Emil, Lagerarb.
Schreck Elisabetha, We.
Schwark Irmg., Lebensmittelgeschäft ⊶ 27419

+ Bürgerstr. +

23 (E) *Brauerei Sinner
Albrecht Anna, We.
Friedl Joh., PolHauptmann
Harrainer Anna, We.
Merkle Elisab., We., Wirtsch. zum Blumenfels ⊶ 23752
25 (E) Völkle E., Bäckerei ⊶ 27280
Husen Heinz, Ing.
Reutter Rudi, Schuhmacher
27 (E) Kopp Walter, Schmiede ⊶ 23579
Beutel Klara, Frau
Haug Paul, JustAng.
Hennhöfer Anna, Frau
Kruspe Wlt., Werbeltr.
Merkle Luise, We.
Sauer Peter, Weingutsverw.

+ Ludwigsplatz +

Rechte Seite

+ Ritterstr. +

2 (E) *Lansche Erbengemeinsch.
Baumert Jos., Chemiewerker
Kopisch Karl, Dachdecker
Lansche Ella, DSchneid.
Lansche Frieda, Frau
Laschitza Dr. Herbert, GerAsses.
Schwanz Arthur, Schriftsetzer
2a (E) *Deutsches Reich (Bundesverwaltungsvermögen)
(Hvw.: Bundesvermögensstelle Karlsruhe, Maximilianstr. 8)
Altersheim
Karl-Friedr.-Leop. u. Sophien-Stiftung ⊶ 25489
Walter Hdw., Oberin
Heiminsassen:
Alterthum Odalinde, We.
Anzlinger Rosa, We.
Baumbusch Elise, We.

Nr. Rechte Seite

Becker Auguste, We.
Bengel Karl, RbOSekr. iR.
Benz Rosa, We.
Bonath Emilie, We.
Bühner Anna, Rentnerin
Diebold Lorenz, Hausdiener
Dörle Clara, We.
Drück Elsa, We.
Egel Susanne, We.
Fanz Frieda, Frau
Föhner Amalie, Frau
Fregonneau Hdw., We.
Geck Marta, We.
Greiser Jutta, Frau
Großkopf Rich., ORegRat iR.
Gutsch Clara, We.
Haag Anna, We.
Hassinger Eva, Priv.
Hoffmann Julia, We.
Homolatsch Luise, We.
Huber Leopold, Pensionär
Huisgen Hrm., Dipl.Ing.
Konrad Auguste, We.
Kuhn Luise, We.
Leppert Elise, We.
Lindacker Amalie, Priv.
Markiewitz Paul, Rentner
Mayer Ida, We.
Merkle Clara, Frau
Meyer Pauline, Rentnerin
Nann Hdw., Krankenschwester
Nußbaum Jos., RbOSchaffn.
Overmann Karol., We.
Pallmer Frieda, Köchin
Rectanus Emilie, We.
Roth Luise, We.
Schleifer Emilie, KrkSchwester
Schmidt Elise, We.
Schroedter Ilse, Frau
Schroedter Marg., Frau
Schrötter Marie, Lehrn.
Sommer Martha, We.
Stoll Anna, We.
Stutz Math., We.
Umlauf Emma, We.
Wasmer Hdw., We.
Wickert Elise, Priv.
Widmann Luise, We.

+ Herrenstr. +

4/6 (E) *Mengersen Veronika v., Heidelberg
Vetter Karl, Tankstelle, Rep. u. Wagenpfl. ⊶ 27141
8 (E) *Calmbach Dr. Wlt., DiplKfm. und *Calmbach Günter, DiplKfm.
Zerstört
10 (E) *Ehrhardt Ldw., Erbprinzenstr. 27
Epple Irene, We.
Schoch Luise, We.
Schoch Wolfg., Feinmech.
12 (E) *Calmbach Dr. W., Bismarckstr. 9 u. *Calmbach Günter, Tulpenstr. 21
Erhardt Ldw., Papier- u. SchreibwGroßhdlg. (Lager)

+ Bürgerstr. +

14 (E) *Gartner St., Wurstfbr., Waldstr. 57/59
Frey Carl, Oberlehrn. ⊶ 22372
Lydtin Wlt., MetzgerM. ⊶ 22207
Gartner Stephan, Metzgerei (Büro) ⊶ 22207
Vierling Else, We.

+ Ludwigsplatz +

Blumentorstraße

(Durlach)
Stadtplan J, K 17
Beginnt an der Weingartener Str. u. endet an der Pfinzstr.
Blumentor auf der Ostseite der Stadt, 1468 erbaut, 1764 erneuert, 1824 abgebrochen

Linke Seite

+ Weingartener Str. +

(Nr. 1—11 siehe Hengstplatz)
13 Fällt aus

BAUBEDARF G & S KARLSRUHE I. B.
Baubedarf
Karlsruhe
Karlstraße 108/112
Fernruf ✱ 28523
Fugenlose Steinholzböden
Estriche
Feuchtigkeits-Isolierung

BLB BADISCHE LANDESBIBLIOTHEK
Baden-Württemberg

DKW-Personenwagen

DKW-LEEB
Karlsruhe, Amalienstr. 63/65
FERNRUF 26018

Nr. Linke Seite

15 (E) *Siebel Ida, Pfinztalstr. 2
u.*Hütner Lina, Pfinztalstr. 2
Holzer Hermann, Gipser- u. Stukkateurgesch. ⇨ 41618

17 u. 19 (E) Städt. Tiefbauamt
Bauhof — Straßenbau
⇨ 20121

+ Pfinzstr. +

Rechte Seite

+ Weingartener Str. +

2 (E) *Bad. VersAnstalt f. Gem. u. Körperschaftsbeamte (Hvw.: Emilie Müller, Moltkestr. 17)
Brath Wendelin, Rentner
Harlacher Jul., ElMech.
Müller Lina, We.
Pelikan Norbert, Feiler
Philipp Hermine, We.
Saalbach Hrm., Beamter z. Wv.
Schwörer Paula, KzlAsst.

4 (E) Scheuble Fritz sen., Tapeten u. Linoleum
⇨ 42168
Scheuble Fritz jun., Malergeschäft ⇨ 42144
Scheuble Karl, Farbenfbr. u. -großhdlg. ⇨ 42506

6 (E) Schurhammer Urban, Weingroßhdlg. ⇨ 42205
Auer Hrm., Hauptlehrer
Eglau Hildegard, We.
Schurhammer Rosemarie, Journalistin

8 (E) Eichelmann Mich., Schreinerei ⇨ 41793
Böser Paula, We.
Eichelmann Willi, SchreinerM.
Heß Wilhelm, LagerM.
Wach- u. Schließinst. Durlach, Inh.: Jos. Keck ⇨ 41519

10 (E) *Hofmann Karl, Ettlingen, Mühlenstr. 53 (Hvw.: Hch. Freund, Kriegsstr. 154)
Bassler Helm., Schlosser
Frei Karl, Schreiner
Grillhiesl Ottilie, We.
Grimm Karl, Mechaniker
Hertzwig Erhardt, FriseurM.
Kraus Balth., Rentner
Rech Ernst, Tiefbau
Schlindwein Heinz, Schreiner
Siegler Agathe, Frau

Hinterhaus

Bassler, Helm., Schlosser
Nolthenius Kurt, AutorepWerkstätte ⇨ 41918
Pantle Alb., Vertr.
Schlindwein Eugenie, We.

12 (E) *Hotel Johs., Gutspächter Batzenhof
Benz Apollonia, We.
Böhler Ernst, PFacharbeiter
Dörr Rudolf, Schlosser
Funck Mart., Kaufmann
⇨ 42062
Hotel Math., Rentner (Hvw.)
Keinarth Willi, MaschSchlosser
Langer Elise, We.
Pfund Alex., Bäderbau u. Wasserreinigung ⇨ 41961
Schaubhut Karl, KrimSekr.
Späte Horst, Schlosser

14 (E) Lautenschläger Hch., Schlosser
Armbruster Max, WerkM. iR.
Göring Herb., kfm. Ang.
Schmidt Else, Frau
Weinbrecht Karoline, We.

Nr. Rechte Seite

16 (E) Müller Karl, Holzagentur, ⇨ 41837 (Frau)

Haus verwaltet:
Adolf Reimann
Immobil.- u. Hypoth.-Makler
Haus- u. Grundstücksverwalt.
Mozartstraße 5 ⇨ 28880

Glück Doris, Lehrerin
Huwendiek Reinh., BetrLtr.
Kiefer Heinz, Beerdigungsinstitut ⇨ 41837
Kleiber Herb., Zahnarzt
⇨ 41839
Kramer Dr. Rud., pr.Arzt
⇨ 41976
Müller L., Sarglager ⇨ 41837
Trabitzsch Marg., OLehrerin
Trabitzsch Max, Rentner

18 (E) Hummel Karl, Amtl. Rollfuhruntern., Kohlen- u. Holzhandlung ⇨ 42394
Frank Elisabeth, We.
Heiss Martha, We.
Höke Rolf, Kaufmann
Schlenstedt Kurt, BetrLtr.

20—26 Fallen aus

28 (E) Feil Erwin, Helf. i. Steuersachen ⇨ 42313 (Frau)

28a(E) Merkel Erwin, StbWagenf. (Frau)
Brückel Frieda, We.
Kindler Willi, MaschSchlosser

Hinterhaus

Kantwerg Hans, AutorepWerkst.
Traub Frdr., Schlosser

30 (E) Müller Alb., Zentralheizungsbau (Werkstätte) ⇨ 41629

32 (E) Rittershofer Karl, Landw.

34 (E) *Stadt Karlsruhe
Eckert Rol., PolBeamter
Grabenstätter E., Holzhdlg. ⇨ 41715
Leuschner R., Pferdemetzgerei (Fil.)
Schäfer Rosa, Frau
Schlagenhof Marie, Frau
Wendler Anna, Frau

+ Pfinzstr. +

Bodelschwinghstraße

(Frühere Gneisenaustr.)
Stadtplan G, H 8
Beginnt an der Sonnenstr. u. zieht in nordöstl. Richtung zur Siemensallee
Friedrich von Bodelschwingh, geb. 1831, gest. 1910, seit 1872 Pastor in Bethel bei Bielefeld, Gründer der christl. Wohlfahrts- und Missionsanstalten in Bethel

Linke Seite

7 (E) Käßhöfer Hans, Schreiner
Hiller Adalb. jun., kfm.Ang.
Kneis Alfr., Ing.

9 (E) Rothengatter Ernst, El.Install.Gesch.
Rastetter Rich., VerwInsp.
Schneider Herb., Elektriker
Vogel Heinz, Mech.

9a (E) Kopf Arthur, Vertr.
Czajor Charlotte, Frau
Knobloch Siegfr., Dipl.Ing.

11a(E) Hölpert Jos., Kellner
Gaube Jos., Rentner
Steppe Wald., Elektriker

13 (E) Dorner Hans, Innenarchit.
Schnirch Ant., MetzgerM.

15 (E) *Evang. Hilfswerk Heidelberg, Frankfurter Str. 45
Butz Gustav, Rentner
Herzog Joh., techn. BbInsp.
Kullmann Hans, Schneider
Schadt Daniel, KfzHandw.
Schadt Silvia, We.

Nr. Linke Seite

17 (E) *Gemeinn. Siedlungsges., Heidelbg., FrankfurterStr. 46
Kerschbaum Ferd., SchreinerM.
Lenz Hlm., Schneider
Lenz Ther., We.

19 (E) Schermann Peter sen. Maurer u. Schermann Peter jun., Zimmermann
Elicker Joh., Arb.
Neidhöfer Fritz, Metzger

21 (E) wie Nr. 17
Fischer Rud., Gürtler
Groh Kamilla, We.
Lebeda Jos., Galvaniseur
Messner Marie, We.

23 (E) wie Nr. 17
Bentz Wlt., techn. Ang.
Görnert Kurt, Gürtler
Palme Maria, We.
Rössling Ottomar, Büchsenmacher

25 (E) Linz Bruno, Zollsekr.
Günther Adolf, RegInsp.

27 (E) Hammer Hans, PolBeamter
Beaussencourt Wlh., Ang.
Morlock Willi, Stadtamtm.

29 (E) Krais Frdr., Werbekfm. ⇨ 52256
Jakob Fritz, Rentner
Tutsch Karl, VerwAng.

31 (E) Croll Valentin, techn. Ang.
Bletsch Wlt., BkKfm.
Liebthal Otto, Krim.Insp aD.

33 (E) Luttmann Hans, Kraftf.
Richter Jos., Arb.
Schiefer Karl, Arb.
Schmiedl Jos., Ing.
Wrzesinski Paul, Kellner

33a (E) Steffal Franz, Schmied
Dorn Eleonore, We.
Griefahn Hans-Joachim, BetrLtr.
Michalko Anton, Arb.

35 (E) Schrimpf Wolfg., OLehrer
Weber Stefanie, We.

37 (E) Paldus Hch., GraveurM.
Juppe Alfr., Einrichter
Milius Hans, Kraftf.

39 (E) Nentwich Wlt., Exportkfm.
Hülle Frdr., Industriemaler
Müller Eleonore, Frau

+ Keplerstr. +

57 (E) Paulitschek Erh., SchmuckwExport
Nigrin Maria, We.
Richter Hartwig, Buchh.
Seibt Helm., Glaswarenerz. (Wohnung)
Wildner Alfred jun., Schlosser

59 (E) Hübner Jos., WerkzMacher
Kny Karl jun., Glasschleifer
Kny Karl sen., Glasschleifer
Streich Erhard, Student
Tischer Maria, Buchhalterin

61 (E) Lang Otto, Fbrk.
Lang Anna, We.
Hoffmann Berta, We.
Unseld Karl, Werkzeugm.

63 (E) Seidel Otto, Kfm.
Feix Marta, We.
Lachmann Herb., BüromaschMech.

65 (E) Wagner Fritz, Fbrkt. ⇨ 50510
Brandwirth Theo, Schlosser
Schier Elsa, We.
Wabersich Alfr., Gürtler

67 (E) *Simm Rich. & Söhne, Gablonzer Str. 2
Günther Alma, We.
Hübner Reinhold, Rentn.
Pilz Elisab., We.
Purm Anna, We.
Purm Rud., Werkzeugschloss.
Schiller Hdw., We.
Wagner Robert, WerkzSchloss.

71 (E) *Mautz Lydia, Seldeneckstr. 17
Klaue Irmgard, Lehrerin
Klaue Otto-Fritz, Abt.Ltr. ⇨ 52831
Kompalla Gg., Kfm

Nr. Linke Seite

73 (E) Starkloff Wlt., Mech. u. Kögel Lina, Frau
Launhardt Else, Frau

75 (E) Walz Heinrich, OPSekr.
Schwab Karl, PInsp.

81 (E) Steinmetz Wlh., BehAng.
Linzer Barbara, We.

83 (E) Gischas Paul, PolAng.
Grapentin Rich., Landw.
Reuter Beatrix, Chem.Ing.

85 (E) Balten Fritz, Stadtsekr. aD.
Cetto Rud., Ang. ⇨ 50884

87 (E) Willimek Dr. Anton jun., StudRat
Willimek Anton, Rentner

+ Siemensallee +

Boeckhstraße

Stadtplan J, K 10
Beginnt an der Jollystr., Ecke Putlitzstr. und zieht südlich bis zur Südendstr.
Christian Friedrich v. Boeckh, badischer Staats- und Finanzminister, geb. 1777, gest. 1855

Linke Seite

+ Jollystr. +

1 (E) *Eglau Frieda, We., Karlsburgstr. 12
Beck Frieda, Buchhalterin
Becker Babette, We.
Eisenlohr Karl, Lohnbuchh. (Hvw.)
Jähndel Harry, JustOInsp.
Keßler Franziska, We.
Mühlberger Rudi, Uhrmacher
Spaderna Andreas, Rentner

3 (E) *Fuckert Hdw., Jahnstr. 9
Armbruster Hch., Versandltr.
Book Auguste, We.
Braun Otto, MetzgerM.
Diehl Martha, We.
Ruck Wlh., KfzM.
Ruff Herb., Arbeiter

5 (E) *Haupt Annemarie, Mathystr. 18-20
Berlinghof Wrn., Vertreter
Rüffler Dr. Hans, Dipl.Ing., PRat ⇨ 28409
Stiegele Eug., Textilvertr. ⇨ 24749

7 (E) *Weber Erben
Dahn Lydia, Kinderschwester
Gegenheimer Elisab., Musiklehrn.
Gegenheimer Maria, Jugendleiterin
Haunz Vikt., Hauptlehr. iR.
Koch Wrn., PFacharb.
Mahler Hubertus, Obertankw.
Mahler Wlh., Pensionär
Weber Gertrud, OPSekrn.
Wenzel Wrn., techn.Ang.

9 (E) *Schmeiser Emil, RegRat iR., Untergrombach
Geisel Ad., kfm.Ang.
Giesel Fritz, Dipl.Ing. ⇨ 25198
Notheis Jak., Taxibetrieb ⇨ 20423
Schmeiser Otfried, RegBaurat (Hvw.)
Schwalbach Wilhelmine, We.

11 (E) *Huber Ludwig, Oberlauchringen
Burger Eduard, OPInsp. aD.
Burger Gisela, DiplMusikpädagogin
Gutwillinger Wlh., BehAng.
Lauinger L., PInsp. aD. (Hvw.)
Schmidt Josef, OBauInsp. aD.
Schmidt-Becker Else, Klavierunterricht ⇨ 21496
Seltsam Lotte, BibliothInsp.
Seltsam Wilhelmine, We.

MATHÄUS VOGEL
HIRSCHSTRASSE 44
Ruf: Sammel-Nr. 22411

AUTOVERMIETUNG mit Fahrer
Stadt-, Fern-, Hochzeit- u. Beerdigungsfahrten
mit 180er bis 300er Mercedes

BLB BADISCHE LANDESBIBLIOTHEK
Baden-Württemberg

Gebr. Kolb *Schreinerei / Glaserei* Gegr. 1872
Bachstraße 43 Fernruf 52221/22

Nr. Linke Seite

13 (E) *Huber, Freibg., Wallstr.
Eberhard Brigitte, We.
Eberhard Martha, We.
Gerth Karl, Tabak- u. SchreibwHdlg. ⊶ 23795
Grimm Artur, Prok. ⊶ 51508
Köhler Wlt., DiplKfm.
Mehnert Wilh., BbInsp.
Schmitz Alfr., Buchh.
Schöffel Franziska, We.
Stock Wrn., RegRat
Werk Erich, Schreinermeister

+ Roonstr. +

15 (E) *Becker Jos., Erben
Becker Kath., We.
Heckele Gerta, Frau
Müller Frz., AbtLtr.
Noë Aug. Wlh., kfm. Ang. ⊶ 26159 (Hvw.)
Schiffner Stefan, Arbeiter
Tangel Elisab., Frau

17 (E) *Diehm Andr., Karlstr. 127
Beer Alfons, Mech.
Dinger Eva, Frau
Fischer Charlotte We.
Hein Marie, We.
Kasper Paul, Kellner
Menold, Eugen, Schulrat aD.
Ringwald Amanda, We.
Röschl Marianne, We.
Schindler Anton, WerkM.
Schweizer Cläre, Frau
Weiser Alfred, Arb.
Zuber Emmy, Sekretärin
Zuber Theresia, We.

19 (E) *Mieter- u. Bauverein (Hvw.: Christof Rudel, Nokkstr. 1)
Antel Max, Rentner
Benghauser Josef, Rentner ⊶ 23098
Habel Alois, Angestellter
Hauenstein Karl, Rentner
Jahn Franz, Rentner
Meier Artur, BehAng.
Schmidt Eugen, Lagerarbeiter
Schmidt Willi, SchuhmacherM. ⊶ 27367
Schwamberger Ludwig, BbOSekr. iR.
Wackenheim Roger, VerwInsp.
Wieser Kurt, RegSekr.
Wieser Leo, Rektor iR.

21 (E) u. Hvw.: wie Nr. 19
Dürr Frieda, Frau
Geisert, Elise, We.
Göbel Maria, Pens.
Götz Ewald, Bote
Hönig Elisab., Kontoristin
Karg Elsa, Rentn.
Nies Gerh., VersInsp.
Schwerdel Anneliese, Kontoristin
Stein Ed., PInsp.

+ Klauprechtstr. +

23 (E) *Holwäger Karl, Welfenstr. 10 (Eheleute)
Ev. Krankenpflegestation der Matthäuspfarrei ⊶ 26887
Geiger Luzian, Angestellter
Glaser Karl, Schmied
Gorenflo Lina, KrkSchwester
Hanfmann Ad., OLehrer iR.
Killian Otto, BkBevollm. ⊶ 25452
Klüppel Erich, BehAng.
Kubin Erich, StudAss.
Rauschenberg Marie, Rentn.
Reutter Marg., Frau
Seemann Marg., Frau
Traub Nothburga, We.
Vögele Theresia, We.
Weick Frieda, KrkSchwester
Zahradniczek Rud., Pens.

25 (E) *Schaier Johanna, BeiertheimerAllee 13
Amberger Rud., RegInsp. ⊶ 24911
Frommhold Erich, OLGRat iR. ⊶ 26357
Keller Frz., OFinInsp. iR.

Nr. Linke Seite

Knauf Hilda, We.
Schlaud Ad., Rentner
Schmidt Paul, BkOInsp. aD.
Schnarrenberger Jos., BetrM. iR.
Staufenbiel Gerda, We.
Weber Hedwig, We., PutzmGesch.

27 (E) *Diehm Aug., Rastatt, Schloßplatz 3
Bühler Rud., Kfm.
Buß Karl Jos., Bäckerei- u. Konditoreirohstoffe, Maschinen u. Geräte ⊶ 24287
Engelhard Thea, Prüferin
Müller Rosa, We.
Rheindorf Hch., WerkM.
Rosenauer Maria, PSekrn.
Rosenauer Max, kfm. Ang.
Schad Frz. sen., Geschäftsf.
Schad Frz. jun., SchneiderM.
Schreyer Ingeborg, Gürtelherst. ⊶ 27903
Trampler Erich, Reiseinsp.
Traub Jul., Revisor
Wiedemer Karl, BetrIng.
Wiesse Gottfr., Geschf.

29 (E) *Schneider Christ., Erben (Hvw.: A. Kiefer, Karolingerstr. 12)
Herrmann Rosa, OPSekrn. iR.
Jäger Emil, BkBvm.iR. ⊶ 21739
Jilg Johann, Maurer
Lämmler Adlb., ElektroM.
Späth Anna, We.
Weber Hermine, RbSekrn. iR.
Welter Günther, Landessekr.
Werner Emma, Rentn.
Widmer Clothilde, We.
Widmer Marianne, Frau

31 (E) Nabe Luise, We.
Bodemer Jakob, BbInspektor
Geiger Frieda, PSekretärin
Hipp Hermine, We.
Mieseler Heinz, VerwAng.
Moch Käte, We.
Nabe Gertr., kfm. Ang.
Nabe Dr. Ruth, Zahnärztin ⊶ 28679
Pieroth Karlheinz, Redakteur
Politzer Maria, Papierhdlg. ⊶ 23697
Politzer Robert, Kaufmann
Rybnicek Kath., We.
Vogel Richard, KfmAng.
Wetz Elisabeth, OStudienrätin
Wörner Jul., Privatarchitekt
Ziegler Bertha, HLehrn. iR. ⊶ 20425

+ Vorholzstr. +

+ Südendstr. +

Rechte Seite

+ Putlitzstr. +

2 (E) Föhr Otto, OBbRat iR.
Blechschmidt Marianne, Direktrice
Reiß Ernst, BbAng.
Reiß Eugen, Bauing, Archit.
Traxel Hch., Kfm. ⊶ 23836

4 (E) *Konsumgen. Karlsruhe Roonstr. 28
Begge Marg., Frau
Jost Elisab., We.
Jost Hrm., Geschf.
Konopka Frieda, We.
Müller Hrm., Kraftf.
Paatz Rud., kfm. Ang.
Pfefferle Helm., Buchh.
Seeberg Wlh., VerwAng.

6 (E) Erb Erich, Blechnerei u. Installationsgesch. ⊶ 20441
Dürr Hrm., BetrBerater ⊶ 21764
Erb Anna, Frau
Mast Bertold, BäckerM.
Stoll Wlh., FeinmechM. ⊶ 22658
Tscherter Wrn., Kaufmann ⊶ 23482

8 (E) Spannagel Alb., RbRat aD.
Heilig Wlt., techn. BbInsp.

Nr. Rechte Seite

Pallmert Karl, BezBauM.
Spurzem Hans, Fensterreinigung ⊶ 23095

10 (E) *Geiger Paul Frdr., Roonstr. 22
Dietze Karl-Martin, Kfm. ⊶ 21482
Hamminger Ernst, StInsp.
Hock Ph., Schlosser
Jantzon Anna, We.
Mellentin Maria, We.
Opitz Gerh., Journalist
Schwabe Dr. Eitel, Dezernent
Strelec Emma, Frau
Tüpke Lilli, We.
Wolf Jos. jun., Kontrolleur
Wolf Jos. sen., Rentn.
Ziegenhagen Horst, BehAng.

12 (E) *Lingenfelder Erben, Lahr, Schadlonstr. 52
Angelberger Frdr., Rentner
Gabriel Alb., RundfunkmechM.
Gallmeier Wlt., ElSchweißer
Götz Dr. Paul, OStudRat aD. (Hvw.)
Kling Willi, Graphiker
Lichtenwalter Emil, Blechner
Strehlau Arnold, Dreher
Tauer Emma, Frau

14 (E) *Neukamm Jos., Gastwirt, Kaiserallee 9
Bernardiener Otto, Install.
Flum Emma, We.
Glaser Karl, Kfm. ⊶ 28125 (Hvw.)
Hoffmann Dr. Paul, Arzt ⊶ 27222
Koch Elisab., We.
Maltschewsky Nadine, Wissenschaftlerin
Neumann Max, kfm.Ang.
Rausch Karl, Arbeiter
Schaaf Karl Erben, LebensmGesch. ⊶ 22502
Schaaf Th., Kfm.
Schmidt Natalia, Frau
Schrempp Fritz, BehAng.
Wicker Karl, Lagerist

+ Roonstr. +

16 (E) *Heß Franz, Architekt Zerstört
16a (E) Riegel Hilde, Frau
Beßler Wlh., OPInsp. aD.
Federer Anna, Frau
Goekus Johanna, We.
Götz Kurt, Kfm.
Lips Fritz, VerwInsp. iR.
Meinzer Mina, Privat

18 (E) Stecher Hermine, We.
Held Anton, Arbeiter
Hellinger Fanny, We.
Hellinger Gertr., Berufsberat.
Reinbolz Alb., Arb.
Sauter Willi, VerwOSekr.
Schumacher Wlh., RegOAmtm.
Seidensticker Waltrudis, PSekrn.

20 (E) *Kohlhepp Lina, Neustadt Klösterle 4

Haus verwaltet:
M. Kübler & Sohn
Immobilien- u Hypothekenmakler — Hausverwaltungen
Yorckstraße 49 ⊶ 52632

Dürr Erich, StudRat
Haberkorn Rolf, kfm.Ang.
Jäger Emil, Kfm.
Philipp Anna, Frau
Sütterlin Karl, RbAmtm. iR.

22 (E) *Erb Ernestine, Waldeckstr. 4 (Hvw.: Karl Fetzner, Wendtstr. 14)
Bluck Albert, OLokführer iR.
Brehm H., Blumengeschäft ⊶ 23689
Buskaglia Alb., BehAng.
Hambach Peter, Student
Herrmann Willi, Fahrschule ⊶ 28789

Nr. Rechte Seite

Jost Georg, Angestellter
Kreßner Friedl, We.
Kuhne Marie, Frau
Roy Wilhelm, Rentner
Samsonov Emma, We.

24 (E) Bucher Egon, StBerater ⊶ 24628
Bucher Claire, GeschInhn. ⊶ 24628
Bucher Egon, Inhn.: Claire Bucher, VersVerm. ⊶ 24628
Ebner Anna, We.
Maier Arthur, kfm.Ang.
Müller Max, Kfm. ⊶ 22840
Roßwaag Karl, PAsst. aD.
Schwägler Elisab., We.

26 (E) Neff Rud., Bäckerei u. Kondit. ⊶ 22657
Ernst Sophie, We.
Ernst Walter, techn. TelInsp.
Foelz Helene, Buchhalterin
Foelz Johann, OStSekr. iR.
Hänselmann Hilde, We.
Kluth Gerh., BehAng.
Schmidt Willi, OrthSchuhm. (Werkstätte) ⊶ 27367
Widmann Moritz, StbWagenf.

+ Klauprechtstr. +

28 (E) Fleig Oskar, Privat
Allweyer Albert, Lokführer
Glasstetter Elise, We.
Haas Anni, Frau, Masseuse ⊶ 21648
Haas Hrm., kfm.Ang.
Hammann Erwin, Schreiner
Heißler Julius, Helfer in Steuersachen
Konsumgen. Karlsruhe eGmbH., VerteilStelle Nr. 29
Kupfer Wlt., BbAng.
Lauber Else, We.
Richter Walter, Rentner
Schlageter Emma, We.
Schlageter Rosa, Frau
Schnäbele Marie, We.
Zöller Arth., PSekr.

30 (E) Meininger Leonhard, Rektor iR.
Dihlmann Fritz, kfm. Ang.
Donié Marta, We.
Huber Mina, We.
Kolb Ludwig, Rektor iR.
Müller Annemarie, Stenotyp.

32 (E) Köhrer Karl, Herrenschneider
Burg Paul, Färber
Enseling Josefine, We.
Hottinger Emma, We.
Kaufmann Emma, We.
Kautz Fritz, HdlsVertreter ⊶ 25574
Korbmann Ldw., Tel.Insp. aD.
Simon Karoline, We.
Sommerrock Johann, Beamter aD.
Werle Herta, Frau
Zill Ruth, We.

34 (E) *Crocoll Rud. u. Wlh., Jollystr. 69
Braun Dr. Hans, OMedRat ⊶ 25679
Bürger Josefine, Frau
Ehmüller Justina, We.
Fischer Ad., Schneider
Kaiser Otto, BkAngestellter
Krause Alb., Rentner
Rügert Wrn., Feinwerktechn.

36 (E) *Ev. Missionsgesellschaft in Basel, Missionsstr. 21
Basler Mission ⊶ 26652
Gerlach Georg, Missionar ⊶ 26652 (Hvw.)
Gerlach Hdw., Lehrerin
Langer Doris, Fotografin
Leube Paul, Ing.
Merkin Lotte, Pfarrgehilfin iR.
Vogel Walter, VAng.
Zimmermann Elisab., Ang.

38 (E) Schreurs Josef, Rentner
Eisenhauer Elisab., Berufsschullehrn.
Fahrer Gust., OTriebwagenf.
Schmidt Ad., Baurat iR.
Zeltwanger Käthe, We. ⊶ 21004

Wilhelm Müller General-Vertretungen
BÜRO-EINRICHTUNGEN **Büromaschinen**
Karlstraße 34 Fernruf 27080

BLB BADISCHE LANDESBIBLIOTHEK
Baden-Württemberg

MONINGER BIER
anerkannt hervorragend

Nr. Rechte Seite

40 (E) *Meier Mathilde, Freiburg i. Br., Schwimmbadstr. 14
Bartels Werner, Sattler
Bergner Martha, Frau
Dold Jos., OPInsp. aD.
Endres Berta, We.
Klaus Franziska, We.
Klotz Frieda, We.
Klotz Isolde, KrkSchwester
Möser Gust., JustAng.
Schäfer Frdr. sen., kfm.Ang.
Schäfer Frdr. jun., kfm.Ang. (Hvw.)
Schäfer Lina, KrkSchwester
Schlageter Max, MalerM. aD.
Thimm Wlh., Rentner

+ Vorholzstr. +

42 (E) Armbrust Emil, Rentn.
Braun Alfr., RegDir.
Glauner Wlh., Amtsrat
Gröner Hans, VKfm.

44 (E) *Diehm Aug. u. Andr., Bauuntern., Karlstr. 127
Albrecht Chr., RegBauamtm.
Eichenlaub Val., RegDir. aD. ⊶ 28295
Heupel Julie, We.
Heupel Paul, Kraftf.
Kimmig Ernst, BkAmtm. (Hvw.)
Muncke Hrm., Bürovorst.
Roesch Gertrud, Frau
Schmidt Arth., Organisator
Schmidt Gertr., DSchneiderin
Schmidt Gisela, DirSekrn. ⊶ 21684
Schrowang Horst GewOLehrer
Weber Lina-Luise, Frau
Wolf Max, RegInsp.
Zick Hugo, OStudRat

46 (E) *Bad. Beamtenbank
Fetzer Hans, Dipl.Ing. iR.
Gunkel Ther., Frau
Kesenheimer Hans, OZollinsp. iR.
Kesenheimer Waltraut, StudRätin
Meier Johanna, We.
Rothermel Emilie, We.
Rothermel Gerh., ap. VerwInsp.
Rothermel Hans, Bildhauer
Zschörnig Lina, Kontoristin iR.

48 (E) Daum Erw., Schokoladegroßhandlung ⊶ 26467
Daum Helm., kfm. Ang. ⊶ 25784
Geissler Frz., Konstrukteur
Launer Sofie, We.
Lederer Ad., RbOInsp. iR.
Ramsperger Lina, Hortltrn.
Sommer Hch., Steuerberater ⊶ 20084
Traitteur Hrm. v., Kraftf.
Wenz Frieda, TheatSchneid.

50 (E) *Bad. Versicherungsanstalt f. Gemeinde- u. Körperschaftsbeamte, Akademiestr. 1 (Hvw.: Emilie Müller, Moltkestr. 17)
Braun Karl, Kraftfahrer
Deicher Ella, We.
Friedrich Oskar, kfm.Ang.
Heß Frieda, VerwAsstn. iR.
Heß Maria, VerwAng.
Latt Fritz, Drogist
Meier Alfr., techn.Zeichner
Meier Otto, Bauing.
Meier Rosa, We.
Meininger Herb., Schriftst.
Meinzer Anni, Frau
Rau Hch., kfm. Ang.

52 (E) *Bott Berta, We., Bruchsal, Unteröwisheimer Str. 15
Blochwitz Alexandra, Rentn.
Daub Osk., SchwimmM.
Daub Ruth, DirSekrn.
Fischer Aug., Schuhmacherei
Häfner Emil, Geschf.
Hain Alfr., Ing.
Kloiber Ad., SchreinerM.
Kronenberger Ida, Frau,
Meyer Fritz, Dekorateur

Nr. Rechte Seite

Nüsser Luise, Sängerin
Preuß Ewald, Maurer
Wagenmann Norb., VerwOInsp.
Wolfinger Kurt, Schauspieler

+ Südendstr. +

Boettgestraße

(Albsiedlung)
Stadtplan J 7, 8
Zwischen Zeppelin- und Konradin-Kreutzer-Str.
Adolf Boettge, Musikdirektor beim Bad. Leibgren.-Rgt. 109, geb.1848, gest.1913

Linke Seite

+ Zeppelinstr. +

1 (E) *Krauß Ottilie, We., Sandweier (Baden), Römerstr. 345 (Hvw.: Erw. Bamberger, Boettgestr. 10)
Baumann Ed., Wirker
Füg Raimund, Postfacharb. ⊶ 50840
Jung, Luise, Frau
Podrasil Rud., Fräser
Schmelcher Eug., Ang. ⊶ 50758

3 (E) Axtmann Frz., kfm.Ang.
Demmer Wilfried, Student
Müller Leo, Geschf.

5 (E) Weick Wlh., Dachdecker
Schernich Frz., Buchh.

7 (E) Henninger Arth., Kfm. ⊶ 51681

9 (E) Vetter Sophie, Frau
Vetter Fritz, Sped. ⊶ 51615

11 (E) Brückner Gg., Ang. (Frau)

13 (E) Demmer Joh., Rentner
Demmer Annel., Lehrerin
Weyand Paul, Dipl.Ing.

15 (E) Keim Robert, städt.Beamt. iR.
Keim Herbert, Lehrer

15a (E) Frohmann Paul, Schneiderei ⊶ 50894

17 (E) *Becker Barb., Hannover-Döhren, Fiedelerstr. 34
Von Amerikanern bewohnt

19 (E) Wieland R., KfzMechM.
Kunz Hrm., VerwOInsp.

21 (E) Schäfer Rob., BezDir. ⊶ 51845

23 (E) Dobler Erich, Kfm.
Dobler Anni, Vertr.

+ Konradin-Kreutzer-Str. +

Rechte Seite

+ Zeppelinstr. +

2 (E) Schöchle Alb., Atelierchef
Keller Alb., Vertr.
Macherauch Horst, PFacharb.
Paulus Auguste, We.

4 (E) Bauerndistel Otto, Pens.
Diringer Ad., BbInsp.

6 (E) Emnet Frdr., SchlosserM.
Emnet Eugen, Portier
Schmeck Paul, Elektroing.

8 (E) Hauck Emma, We.
Bleicher Hans, Fernmelderevisor

10 (E) Bamberger Erw., HdlgsBevollm. ⊶ ben. 26018
Bamberger Paula, Geschfn. ⊶ 26018
Kehrer Manfr., Prok.

12 (E) *Evangel. Kirchengem., Stephanienstr. 100
Gemeindesaal m. Kindergarten

14 (E) Kleinschmitt Frdr., JustInsp. aD.
Meng Walter, RevAmtm.

16 (E) Heil Carl, Buchhalter

18 (E) Schollenberger Rich., VKaufmann u. Frau
Fuchs Kurt, Dipl.Ing.

20 (E) Heil Otto, Schreiner
Nessel Erich, Lagerverwalter
Nowak Otto, Vorarbeiter
Ruff Martha, Buchhalterin

Nr. Rechte Seite

22 (E) Herzog Paula, We.
Hötzel Hch., Bildh. u. SteinmetzM.
Lohmann Ella, techn.Asst. iR.
Werner Maria, Frau

24 (E) *Horch Hch., Steinlah b. Salzgitter
Bechtel Hrm., Bauinsp.
Müller Bernh., VerwOInsp. (Hvw.)

+ Konradin-Kreutzer-Str. +

Bonndorfer Straße

(Durlach)
Stadtplan J 16
Parallelstr. z. Waldshuter Str. bei der Hubstr. Benannt nach der Stadt „Bonndorf"

1 (E) *Heinrich Stefan u. Graf Leni, Lamprechtstr. 15
Kubasch Wrn., ZahntechnM.

3 (E) Meier Hrm., BbBeamt.
Jäger Frida, We.
Kursawe Martin, HeizMont.

5 (E) Funk Dr. Wlt., JustRat
Bussmann Hrm., Baumwart
Rummel Elsa, We.

7 (E) Deger Gertr., Stenotyp. u. Birzens Rud., Kraftf.
Deger Maria, We.
Temp Charlotte, Sekrn.

9 (E) Ziegler Philipp, Schreiner
Kalny Stefanie, We.
Zatocil Franz, Packer

11 (E) Holub Joh., Schriftenmaler
Kotzott Anton, PolBeamt iR.
Krick Hans, Arb.
Merzdorf Elfriede, We.
Zimmermann Manfr., Friseur

13 (E) Maeyer Ernst, techn. Kfm.
Harbrecht Karolina, Ang.

Bonner Straße

Stadtplan G 8
3. östliche Parallelstr. zur Neureuter Str., zwischen Karlsruher Weg und Durlacher Weg

Linke Seite

1 (E) Salomon Gust., WerkM.
Hauser Julius, Rentn.
Hiebel Frz., Rentn.
Knappe Jos., Rent.
Möller Wlt., Kfm.
Salomon Martha, We.
Schaufler Eduard, Gürtler
Schenk Kurt, kfm. Ang.
Weiss Frz., Gürtler

3 (E) *Heidrich Erich, Bonner Str. 16
König Raimund, Schlosser
Prade Erich, kfm.Ang.
Tischer Alfr., Gürtler
Zappe Hugo, Gürtlergehilfe

5 (E) Rössler Max, Arbeiter
Schrauber Otto, Gürtler

7 (E) *Wagner Fritz, Bodelschwinghstr. 65
Appelt Emma, We.
Finger Karl, Arbeiter
Wagner Rud., Gürtler

9 (E) Haas Mathias, Schlosser
Rasig Ernst, ElektroM.
Wildner Alfr. sen., Metallpresser

11 (E) May Jos., Dreher
May Gusti, We.
Schulz Frz., Glassteinschleifer
Ullrich Frz., Gürtlergehilfe

13 (E) *Dittrich Ernst, Glasweg 2
Blank Egon, MaschSchlosser
Grießhammer Adolf, Gürtlergeh.
Mirsch Jos., kfm.Ang.
Müller Günther, Bierbrauer
Passig Sieghard, El.Ing.
Tischer Anton, Gürtler
Wagner Daniel, Drucker
Zenkner Justina, Frau

15 (E) wie Nr. 19
Hepting Günter, VersKfm
Kämpf Hans-Georg, Schlosser
Kniss Fritz, Geschf. ⊶ 50896
Winkler Hlm., WerkM.

Nr. Linke Seite

17 (E) wie Nr. 19
Bacher Karlheinz, kfm.Ang.
Fuchs Gg., Tourenltr.
Mann Gerhard, Färbereiltr.
Wittig Otto, Prok.

19 (E) Federlechner Wlh., Malergesch. ⊶ 50486

27 (E) Tandler Oskar, WerkzSchlosser

27 (E) *Gemeinn. Siedlungsges. der evang. Kirchen Deutschlands, Stuttgart-N, Lenzhaldestr. 83
Schrobback Willi, MaschSchlosser

29 (E) wie Nr. 27
Steinbach Jos., SchuhmM.
Tauer Barb., We.

31 (E) wie Nr. 27
Alexander Gerh., kfm.Ang.
Herzog Wlh., BehAng.
Seibert Jakob, Techniker

33 (E) wie Nr. 27
Prockl Jos., Lagerist

35 (E) wie Nr. 27
Haug Konrad, Arb.
Laue Leander, Schlosser

37 (E) Stib Alex., Rentner
Samer Wlt., Schriftsetzer
Stil Emanuel, Rentner

Rechte Seite

2 (E) Schäfer Alfr., Prokurist
Hauser Rich., Gürtler
Körner Hans-Edmund, OZollinsp.
Meissner Rud., StahlgraveurM.
Netzker Fritz, kfm.Ang.
Pfohl Martha, We.
Sedlak Frieda, We.

4 (E) *Kühnl Joh. & Co., KG., Moltkestr. 20 Bau D
Ellermann Hans, WerkM.
Faßbeck Wlt., Konstrukteur
Horatschke Rud., WerkM.
Kunzfeld Ernst, Ang.
Veith Rud., Werkzeugm.

6 (E) wie Nr. 4
Fux Wlh., Werkzeugmacher
Kühnl Joh., Techn.
Löwe Wrn., Werkzeugmacher
Neubauer Jos., Werkzeugschlosser
Rotter Christine, We.
Tollerian Anton, Werkzeugmacher

8 (E) *Simm Wlh., Moltkestr. 109
Barbier Juliane, We.
Ehrhardt Wolfg., BetrOrganisator
Franz Anna, We.
Franz Gg., Kraftf.
Hübner Joh., kfm.Ang.
Posselt Ida, Frau
Tschakert Wlt., kfm.Ang.
Wawersich Rosa, We.
Zimmermann Albert, Arb.

10 (E) *Kreisel Rich., Glasweg 6
Dostal Joh., Rentner
Kirschner Heinz, Werkzeugm.
Krause Ad., Arbeiter
Kreisel Anni, Frau
Metzner Emmi, Ang.
Pochmann Rud., Korrespond.

12 (E) wie Nr. 10
Böhm Frz., Presser
Hausmann Frz., kfm.Ang.
Heier Joh., Vertr.
Mai Emma, We.
Prengel Kurt, kfm.Ang.
Rambauske Ernst, Maler

16 (E) *Knobloch Alfr., Kriegsstr. 146
Hammerla Ida, Frau
Heidrich Erich, BetrLtr.
Neumann Wlh., kfm.Ang.
Seidel Sofie, We.

24 (E) Früh Ldw., Professor, Dipl.Ing. (Frau)

28 (E) Krause Prof. Theo, Baurat ⊶ 52261
Heeger Emma, We.
Urlaub Joach., Ing. ⊶ 52630

BAUGELD zu 4½% und hohe Steuerersparnis oder jährl. 25 bis 35% Wohnungsbau-Prämie. Guthabenzins 2½%
BADENIA BAUSPARKASSE KARLSRUHE 25 JAHRE
TELEFON 27318

BLB BADISCHE LANDESBIBLIOTHEK
Baden-Württemberg

Karlsruher Eisen- und Stahlhandel G.m.b.H.
Stab- u. Formeisen - Universaleisen - Spezialprofile - Qualitätsstabstahl - Blankmaterial - Schmiedematerial
Qualitätsfeinbleche - verzinkte Bleche - Mittel- und Grobbleche, sowie Stahlbleche in sämtlichen Güten,
Formaten und Stärken - Gas- und Geländerrohre - rohe schwarze Schrauben - Unterlegscheiben und Federringe
KARLSRUHE Fautenbruchstraße 49/51 Ruf Sammel-Nr. 3 14 87
Fernschreiber: Nr.: 0782 763 esta karlsruhe

Nr. Rechte Seite

32 (E) Bauer Lieselotte, Helf. i. Steuers. ⊶ 51319
Buchold Heinz, Komponist ⊶ 53850
Laier Herbert, Kfm.
40 (E) Maag Karl, Fräser
Becker Doris, kfm.Ang.
Martinek Karl, Kraftf.
44 (E) *Seidel Otto, Bodelschwinghstr. 63
Bernhart Wlh., Galvaniseur
Eckardt Heinz, GalvanisM.
Kraus Josef, Metallschleifer
Wagner Rich., Bauzeichner
54 (E) Schwind Jos., kfm.Ang.
Hilpert Auguste, We.
Rössler Rudolf, Kfm.
Stock Kath., Frau
Ullrich Klaus, Schreiner

Boschstraße

Stadtplan F 8
Nördlich der Siemensallee (Industriegebiet). Rob. Bosch, geb. 1861, gest. 1942, erfand 1902 d. Hochspannungs-Magnetzündung für Kraftfahrzeuge

1-3 (E) *Kuppinger Hch. u. Kuppinger Rob., SchreinerM. Kuppinger & Co., Werkstätten für Innenausbau GmbH. ⊶ 51079
5 (E) Schade Hans, Ing. ⊶ 51610
Schade Gg., Herst. elektrotechn. BedArtikel ⊶ 51610
6 (E) Heidrich Bruno, sen., GlaswErzeugung, ⊶ 52898
Heidrich Bruno, Install.
7 (E) *Bienert Joh., Mondstr. 3 u. *Bienert Ernst, Mannheimer Str. 47
Bierent Joh. & Co., Bauschlosserei ⊶ 50825

Brahmsstraße

Stadtplan H 9
Beginnt an der Ludw.Marum-Str. u. endet an d. Philippstr
Johannes Brahms, Komponist, geb 1833, gest.1897

Linke Seite

+ Ludwig-Marum-Str. +

1 (E) *Obert Dr. Ldw., Bad Homburg v. d. H. (Hvw.: H. Boschert, Klosestr. 11)
Denzler Wilhelm, städt.FinOInsp. iR.
Forke Rosa, Frau
Götzmann Max, Rentner
Hauk Hrm., VersBeamt.
Heidegger Karl, Geschf.
Müller Frieda, We.
Obert Karoline, We.
Schineis Bernh., Mech.
Schleifer Ernst, BbOInsp. aD.
Uehlin Anna, Frau
Vollmer Liselotte, We.
3 (E) Konsumgen. Karlsruhe eGmbH., VerteilStelle Nr. 52
Ilg Erich, Mechan.
Käßhöfer Kath., We.
Lingenfelder Lydia, Frau
Middeke Hilda, We.
Schneider Elisabeth, We.
Schweigert Josephine, We.
5 (E) Schäfer Franz, BäckerM.
Götz Berta, We.
Grabka Bruno, Musiker
Helbig Günther, kfmAng.
Kuntz Joh., Ang.
Weber Anna, We.
Zorn Alfs., Bäckerei u. Konditorei ⊶ 50018
7—17 Fallen aus
19 (E) Meinzer Emil, OStSekr. u. *Meinzer Alb., HermannKöhlStr. 23
Bayer Peter, PolOInsp. iR.
Blumentritt Stanislaus, Ang.
Deuckels Theodor, Prüfer ⊶ 53461
Frietsch Franz, Kfm.

Nr. Linke Seite

Mühl Gertr., We.
Pfeiffer Rob., RegSekr.
Stahr Hdw., Sekrn.
Warnke Franz, OStInsp.

+ Schumannstr. +

21 (E) *Rösch Emma, Frau, Kronau
Baßler Wlh., VVertr.
Brandmeier Jos., KrimOSekr.
Gramlich Erika, We.
Karl Gg. jun., Geschlnh.
Krebs Heinz, Brauer
Lux Johann, Schlosser
Reinhard Bruno, AnwAssessor
Reinhard Rob., BbOInsp. (Hvw.)
Weinmann Franz, Arbeiter
23 (E) *Mell Christ., Bachstr. 40 (Bauplatz)
25 (E) Mayer Alb., SchuhmM.
Baumgartner Jos., BbAsst.
Behr Lydia, PAng.
Hurst Karl, JustOInsp.
Krieger Rob., OWerkM.
Nagel Hch., Dipl.Ing.
Wendel Ad., BehAng.
Wendel Ad., Rentn. ⊶ 51686
27 (E) *Sack Bert., Amalienstr. 19
Davidenkoff Dr. Rostislaw, Dipl.Ing.
Davidenkoff-Slavin Natalie, Pianistin
Feßler Aug., RegAmtmann
Gabrian Wolfg., Bundeswehrangeh.
Pflaumer Hans, BezLtr. ⊶ 52669
29 (E) *Morlock, Erbengemeinschaft
Andreas Kurt, Kfm.
Bielmann Math., We.
Gantert Angelika, VersAng.
Hauser Emilie, We.
Hoferer Fritz, Elektrogesch. ⊶ 51370
Hoferer Paula, Damenhüte ⊶ ben. 51370
Mayer Rud., Autoersatzteile u. -zubehör-Großhdlg. ⊶ 53318
Morlock Max, Fahrradhdlg. u. Rep.
Schmitt Dr. Franz Anselm, BibliothDir.
Staedtler Kurt, RegOInsp.
Walter Ldw., Wohlfahrtspfleger

+ Bachstr. +

+ Philippstr. +

Rechte Seite

+ Ludwig-Marum-Str. +

2 (E) *Bolz Jul., Zürich (Hvw.: Jakob Zimmermann, Bachstr. 81)
Dallmann Kurt, ElSchweißer
Korth Helmuth, Spediteur
Lamezan Ella v., PAsstn.
Redinger Hrm., Schuhmacherei
Schweigert Ed., Schlosser
Tappe Ewald, WerkM.
Tomaszewski Aniela, We.
4 (E) Betsche Gerh., Musiklehrer
Bödecker Gerd, Bauing.
Lange Walter, RbInsp. aD.
Müller Ruth, Konzertsängerin
Ratzel Wlh., Kammermusiker
6 (E) Weber Emma, We. u. andere
Dobler Frieda, We.
Kohring Paula, Frau
Litsch Robert, Rentner
Pitsch Maria, We.
Pitsch Walter, Ang. ⊶ 53702
Schorpp Roland, kfm.Ang.
Schwarz Elisab., We.
Seeger Friedrich, kfm.Ang.
Trautwein Karl, Kraftf.
Wurm Ad., Rentner
8 (E) *Matheis Bernh., Leopoldstr. 6
Beller Mina, We.
Bohner Else, Frau

Nr. Rechte Seite

Brodbeck Hch., Rentner
Helffenstein Wlt., Schneider ⊶ 53775 (Hvw.)
Helffenstein Wrn., Anzeigeltr.
Herkert Willi, Ing.
Kuntz Sophie, Frau
Lauinger Hrm., StbSchaffn.
Og Hrm., Rentner
Reichert Emma, We.
Walz Hildeg., We.
Wollensack Alb., KfzHandwM
10 (E) *Bad. VersichAnstalt für Gem.- u. KörperschBeamte (Hvw.: Emilie Müller, Moltkestr. 17)
Braun Ernst, StRat
Feis Ldw., BehAng.
Hamann Fritz, ORegRat
Stark Hans, Ang.
Vetter Dr. Erich, Facharzt ⊶ 50143
12 (E) Seebach Dr. Kurt, Studienrat (Frau)
Ganter Theod., MinRat iR.
Haßlinger Frdr., OLehrer
Roth Ldw., Autoschlosser
Weisert Wlh., Rentner
Zeiff Hrm., Geschf.
Zeiff Wlt., Bauing.

+ Kalliwodastr. +

14 (E) *Volkswohnung gGmbH., BeiertheimerAllee 1
Büchel Kurt, GraveurM. ⊶ 53086
Bunk Maria, Sekrn.
Burghardt Luise, We.
Göckler Alb., BezKaminfegerM. ⊶ 53331
Klemens Joh., Metallschleifer
Krauße Frz., Fotograf
Neumann Marg., We.
Panzer Gg. Val., KonzertM. iR.
Schneider Elisab., Schausp.
Schneider Peter, Pens.
Stattmann Alb., HSchneiderei
Straub Luzia, Buchhn.
16 (E) wie Nr. 14
Aust Erwin, Kfm.
Berckmüller Erwin, techn.BbOSekr.
Fehr Franziska, We.
Jörger Heinz, MaschSchlosser
Jörger Karl, Auktionator
Reich Wlh., PrivLehrer
Schnürch Josef, Schleifer
18 (E) wie Nr. 14
Chwatal Martha, Kontoristin
Deimling Otto, Arb.
Ditschler Hans, Student
Ditschler Karl, Ang.
Engler Wlh., StAmtmann
Garde Berte, Ang.
Hamm Marg., We.
Hatzler Martha, Frau
Kraut Fritz, kfm.Ang.
Loselein Hildegard, Verkfn.
Maurath Erna, We.
Meier Alfred, Lokheizer
Roser Emil, StbSchaffner
Schmid Anna, We.
Wegner Pauline, We.
Wöntz Marg., We.

+ Philippstr. +

Brauerstraße

Stadtplan J K 10
Beginnt bei der Gartenstr. 61 und zieht südlich bis zur Südendstr.
Joh. Nikolaus Friedrich Brauer, badischer Staatsmann u. Jurist. geb. 1754, gest. 1813

Linke Seite

+ Gartenstr. +

1 (E) *Hugelmann H., Amalienstr. 22
Albrecht Hedwig, We.
Bolz Hans, Kraftf.
Deris Wilhelmine, We.
Fritz Artur, Friseur
Gartner Rob., Schuhmacherei
Heck Ther., We.

Nr. Linke Seite

Herz Ph., Schlosser
Holzer Willi, Rentner
Hugelmann Willi, KfzHandwM. (Hvw.)
Janza Hans, Kfm.
Sänger Rolf, techn.Ang.
3 (E) Dannenmaier Thea, Frau
Braun Lina, We.
Braun Lothar, Ingenieur
Dannenmaier Otto, Schneiderei
Dochat Frdr. Dedektivinstitut
Frech Tilo, KfzHandw.
Frech Willi, PolBeamter
Haugler Herb., MaschSchlosser
Haugler Lina, We.
Kaspar Hans, JustAng.
Konstandin Frdr., Werkzm.
Krapf Mich., VerwOSekr.
Schwab Lina, ElGesch. ⊶ 21157
Vetter Frieda, Frau
Vogt Erwin, Ang.
Weick Anna, Frau
Werner Karl, WerkM.
Wunderlich Kurt, Steindrucker
5 (E) Fritz Anna, Frau (Hvw.: Haus- u. Grundbesitzerverein e.V., Lessingstr. 10)
Frank Rudolf, DreherM.
Fritz Anna, We.
Hartmann Berta, We.
Hepting Hdw., We.
Jörg Franz, Buchhalt.
Laier Arth., VerwOInsp.
Laubenstein Christian, Friseurgesch.
Laubenstein Nik., Arbeiter
Neugebauer Alfr., Schreiner
Schuler Friedrich, Präger
Volk Herb., Feinmech.
Weber Frdr., Amtsgeh. aD.
7 (E) Grill Emilie, We.
Bauer Karl, Arbeiter
Grill Karl, Kürschnerei ⊶ 24060
Heilmann Luise, Rentnerin
Heilmann Raimund, Holzbildhauer
Höflein Karl, Rentner
Hölmerich Josefine, We.
Lubert Otto, KrimBeamt.
Maisack Kurt, BäckerM.
Piazolo Ldw., MalerM. ⊶ 20433
Scherrer Emma, We.
Weykopf Wlh., Ing.
Wurm Oskar, Buchh.
9 (E) *Ziegler Karl, Achern, Morgenstr. 3
Lehmann Lotte, Asstn.
Mehl Adolf, PolInsp.
Schwarz Elise, We.
Stöffel Marie, Frau
Stöffel Th., städt.Ang.
Töppe Lieselotte, med.techn.Gehn.
Watzlawick Karl, VerwAsst.
Wolf Erwin, Schlosserei (Büro) ⊶ 23081

+ Putlitzstr. +

11 (E) Bratzler Hch., Großhdlr.
Bauer Luise, We.
Buckow Willi, VersAng.
Hahn Ingrid, PAng.
Hauck Rich., LebensmGesch. ⊶ 26033
Hentschker Karl, RbOAmtmann aD.
Herbstrieth Alb., Dreher
Meier Alois, BäckerM.
Meier Hch., BbAng.
Menzemer Otto, Rentner
Schmitt Berta, We.
Schmitt Ingeborg, VerwAng.
Stolzenberger Karl, OLokf.
13 (E) *Schwarz Karl, Heidelberg, Kirchgartenstr. 27
Boch Kurt, ElMonteur (Hvw.)
Dezelski Bernh., Koch
Duske Heinz, Arb.
Fütterer Wlh., El.Inst.
Lawo Emma, Frau
Lewinsky Olga, Frau
Skacel Karl, MaschSchlosser
Treppens Paula, Frau

Ladeneinrichtungen
Spiegelbeleganstalt
Autoglaserei
Glasschleiferei mit Sandstrahlgebläse
Joh. Rüger
Schützenstr. 57 Fernruf 24264

BLB BADISCHE LANDESBIBLIOTHEK
Baden-Württemberg

Holz- und Bautenschutz Ruf 3-1-2-3-4
A. Springer, Ettlinger Straße 51

Nr. Linke Seite

15 (E) *Rieck Dr. Wendel, Stuttgart, Arndtstr. 31

Haus verwaltet:
Wurm & Co.
Fachgeschäft für Immobilien
Erbprinzenstraße 33 ⊶ 25620

Brodbeck Gg., Messerschmiede u. SchleifWerkst.
Essig, Hrm., Install.,
Hartmann Otto, PBetrAsst.
Heinrich Emma, We.
Heinrich Ernst, WirkM.
Hug Pauline, We.
Lewinsky Anton u. Sohn, Strickwarenfabrik ⊶ 20001
Rimmelspacher Hch., Maurer
Roth Leop., PolOSekr. iR.
Weber Laura, We.

17 (E) *Schuster Hermann, Frau, AmStadtgarten 11
Hänsler Luise, We.
Igel Wlt., Buchdrucker
Lauck Gertrud, We.
Mayer Karol., Rentn.
Meier Leo, Bäckerei ⊶ 26837
Metzger Ldw., OLokführer
Stauch Karl, Backofenbauer
Trinkler Otto, Heizer

19 (E) Schützle Elise, We. ⊶ 23664
Benkeser Ldw., kfm.Ang.
Benkeser Paula, Fotoatelier
Bodamer Gottl., Rentner
Brenner Bernh., Buchh.
Mayer Karl, Schreiner
Merk Mathilde, Rentnerin
Schützle Ad., Klischeeanstalt ⊶ 23664
Zugschwert Martha, Ang.

21 (E) *Jäger Nik., Erben (Hvw.: Herta Fey, Geranienstr. 18)
Frick Joh., BbSchaffn.
Heike Martin, Polsterer
Jacoby Rosa, We.
Jäger Egon, Fabrikant ⊶ 23297
Scharlach Gust., Kaufmann
Schattmann Wlt., Techniker
Wächter Ldw., Rentner
Hinterhaus
Jäger Nik., Draht- u. Siebwarenfabrik ⊶ 23297

23 (E) *Gros Chr., Erben, Mathystr. 25
Eck Marg., We.
Hartmann Phil, Maler (Hvw.)
Lachotta Erich, KfzHandw.
Peine Karl, Arbeiter
Reble Rob., Hauptmann aD.
Rösler Bruno, Schlosser
Schultz Gertr., Rentn.
Spanger Gustav, Maschinenschlosser
+ Roonstr. +

25 (E) *Vogel Ad., Stupferich
Hemberle Frieda, Frau
Kremer Elfriede, Frau
Krumrey Hans, Reisender ⊶ 27667
Maus Franz, El.Ing.
Mohr Erna, Frau
Munser Frz., Ing.
Roser Karl, BehAng.
Schumacher Willi, Olng. ⊶ 27784
Simon Ingeb., We.
Splitter Hans, HdlsVertr. ⊶ 20434
Wittwer Otto, Kraftf.

27 (E) *Schick Emilie, Wendtstr.15
Becker Elsa, We.
Becker Rolf, Schlosser
Blesch Gerh., Ang.
Friedrich Erich, BäckM.
Friedrich Paulina, We.
Glaser Emil, Fuhr-, Sand- u. Kiesunternehmen ⊶ 27443

Nr. Linke Seite

Glaser Gerhard, Automech.
Kiesel Maria, We.
Kloe Anton, MaschSchlosser
Kloe Fritz, Tankstelleninh.
Schmidt Grete, Geschäftsinhn.
Weilacher Willi, Kfm.

29 (E) *Enz Ldw., Treuhandbüro, Beethovenstr. 7
Alexander Gertr., Frau
Bausback Wilhelmine, We.
Beil Hilde, Ang.
Buchwald Pauline, We.
Degitz Wlh., kfm.Ang.
Dittrich Charlotte, Kontoristin
Finter Friederike, We.
Kraft Martin, Glaser
Kursawe Erich, Büroleiter
Licht Frdr., VAng.
Licht Wend., Rentner
Löw Egon, Kfm. (Hvw.)
Löw Maria, Frau
Schneider Rosa, We.
Vetter Frieda, Frau

31 (E) *Olinger Nik., Erben (Hvw.: Leop. Meeß, Archit., Hirschstr. 32)
Betz Wilhelm, Rentner
Fehr Anna, Frau
Gleis Karol., We.
Hessenberger Hrm., We.
Karpf Maria, Frau
Krimmer Berta, We.
Krumrey Auguste, We.
Morye Emil, Arbeiter
Neugebauer Anna, We.
Streibel Hilda, We.
Vollrath Hilde, We.
Vollrath Leo, VerwInsp.
Weber Frdr. sen., Schlosser
Winterle Gustav, Schlosser

33 (E) Bratzler Willy, Großkfm. ⊶ 26554
Fuchs Jos., Maurer
Gräfenstein Alb., PKraftf.
Höllstern Kurt, Ungezieferbekämpfung ⊶ 25761
Lemme Max, RegOSekr.
Mayer Hermann, PSekretär
Sohns Eug., OTelInsp. aD.
Wysocki Eva, We.
Ziehler Alb., RbOInsp. aD.
+ Klauprechtstr. +

35 (E) *Bortoluzzi u. Krauss, Klosestr. 33
Ernst Rupert, VerwOSekr.
Fichtner Otto, Kraftfahrer
Schwabe Paul, Hdlr.
Vieser Otto, Einzelhdlr.
Walter Otto, Architekt
Wodtke Otto, Mechaniker
Zimmermann Erna, We.

37 (E) wie bei Nr. 35
Bode Wilhelm, Drogist
Fischer Wlh., Angestellter
Griesche Gerhard, Schlosser
Hartmann Ferd., HdlsVertr.
Kössl Alfred, Stricker
Puhane Mathilde, We.
Visintin Berta, We.
Witzenbacher Ed., AbtLeiter

39, 41, 43 Fallen aus

45 (E) *Bauer Ad., Karlsruhe (Hvw.: Aug. Schmidt, Geranienstr. 16)
Bürk Hdw., Frau
Flamm Frdr., RolladenM.
Genannt Gust., WerkM.
Kaän Johs., Konzertgeiger
Noë Hildegard, We.
Rastätter Frz., HLehrer
Schemel Elisabeth, We.

47 (E) *Stahn Mart., Weltzienstr. 4
Dobbelfeld Gerh., Vertr.
Hauck Emilie, We.
Hauk Emil, Vertr. (Hvw.) ⊶ 25282
Kretzler Irma, Näherin
Müller Käthe, We.
Pfefferle Erna, Frau
Schirmann Dietrich, Just.Insp.
Wachholz Hrm., kfm.Ang.
Weckesser Jos., SchuhmacherM.
Weckesser Rud., Schuhm.

Nr. Linke Seite

Eigentümer von Nr. 49-57: Gemeinn. Stuttgarter Flüchtlingswohnungsbaugen., Stuttgart-Degerloch, Straibstr. 24

49 Donabauer Eleonore, JustAng.
Fadinger Eugenie, Frau
Graner Gertr., We.
Hoffmann Erich, RegOInsp.
Hübner J. Paul, Lebensm.
Kruchen Anneliese, We.
Kubant Stefanie, Frau
Möckel Klaus u. Norb. Schmidt, ArchitBüro, ⊶ 24020
Mossgraber Ingeborg, We.
Pasewald Ella, We.
Rottner Theo, Gartengestaltg.
Rühe Helm., Feinblechner

51 Faist Lina, Rentnerin
Hinke Frz., Arb.,
Lagler Hch., Textilfärber
Lang Joh., Rentner
Leischner Frz., Prüfer
Mellert Otto, TelAsst.
Pelz Erhard, Gärtner
Piaseczki Theodor, Rentner
Teichert Anton, Spedit. ⊶ 26429

53 Czastka Erna, We.
Gänsdorfer Hildeg., We.
Hafner Jos., Maurer
Jahnke Hans-Joachim, Bauhelf.
Kritz Frz., Arb.,
Lowas Mathias, Arb.
Nosek Anna, We.
Person Anton, techn.Zeichner
Przybilla Erich, Rentner
Staniczek Rud., Rentner
Uhl Jos., BbBetriebswart
Vanczura Joh., BbArb.
Wagenhals Jak., Ang.
Wölfle Adolf, Zimmermann

55 Fischer Heinz, Kellner
Franz Paul, Maler
Gutschker Paul, Schlosser
Handke Fritz, ElSchweißer
Hoffmann Mart., PAsst.
Kirchner Jos., Arb.
Leuchtmann Hch., PFacharb.
Lippok Herb., PAsstAnw.
Menze Heinz, ElMonteur
Reim Franziska, Frau
Wölz Erich, techn.Ang.

57 Fischer Otto, Arb.
Langfeldt Hch., Arb.
Malcher Alois BbArb.
Meixner Eduard, Straßenwärter
Mendorf Pauline, We.
Mendorf Rich., Verw.Ang.
Müller Helm., Elektriker
Spanner Anton, Schleifer
Teubner Rud., VerwInsp.
Uhl Hans, Ang.
Vollmannshauser Joh., Rentn.
Vollmannshauser Jos., Arb.
+ Vorholzstr. +
+ Südendstr. +
Rechte Seite
+ Gartenstr. +

6 (E) *Industrie-Werke AG., Gartenstr. 63-71
Braun Hrm., ElektroM.
Leopold Emil jun., Kfm.
Röcker Karl, DreherM.
Sitzmann Karl, Prok.
Wacker Emil, FachwerkM.
Ziegler Maria Betty, Rentn.
+ Vorholzstr. +
+ Südendstr. +

Breisgaustraße

(Rüppurr)
Stadtplan N 12
Zwischen Diakonissen- u. Tulpenstr.
Breisgau, Landschaft am Oberrhein

Linke Seite
+ Diakonissenstr. +

1 (E) Seeberger Karol., We.
Hintner Jos., BbAmtm.
Seeberger Frdr., Stadtamtm.

Nr. Linke Seite

3 (E) Frey Osk., BkBeamter u. Frau Gertrud
Böckle Elise, We.

5 (E) Killian Otto, RegRat iR. ⊶ 31659
Finsinger Otto, RegBaurat
+ Ortenaustr. +

7 (E) *Baugenossensch. Gartenstadt GmbH., Ostendorfpl. 2
Kornmüller Wlh., PBetrAsst.
Moritz Wlh., VerwAng.
Pranger Alois, BbBeamter
Volz Max, El.Ing., El.Install.-Gesch. ⊶ 30759 (Hvw.)

9 (E) Ketteler Dr. Jos., Rosen-Apotheke ⊶ ✱ 32811
Dordel Arth., RegRdhRev. aD.
+ Tulpenstr. +
Rechte Seite
+ Diakonissenstr. +

2 (E) Karrer Eug., RegRat
Fischer Josefine, We.
+ Tulpenstr. +

Breite Gasse

(Durlach)
Stadtplan K 16, 17
Zwischen Basler Tor- u. BadenerStr. südwestlich vom Schloßgarten

Linke Seite

7 (E) Eckhardt Hch., Ing.
Schwab Vinz., kfm.Ang.

Rechte Seite

2 (E) Kumm Luise, We.
Lerch Richard, Ing.
Müller Luise, We.
Schaffner Willi, kfm.Ang.
Traub Heinz, MaschSchlosser

10 (E) *Schwander Gustav, Imberstr. 6
Schwander Gustav, Gartenbaubetrieb

Breite Straße

(Beiertheim)
Stadtplan K L 10, 11
Beginnt an d.Marie-Alexandra-Str. und mündet in die Habsburgerstr.

Linke Seite
+ Marie-Alexandra-Str. +

1—17 Fallen aus

19 (E) Lehmann Rich., Pflastergeschäft ⊶ 32105
Neunzig Barbara, We.
Rayling O., Monteur
Hinterhaus
Grepp Paul, Heizungs- u. InstallM. (Werkst.) ⊶ 30392

21 (E) König Jos., Arb.
Küchel Otto, Werkhelfer
Single Günther, Arbeiter

23 (E) Braun Hrm., Arbeiter
Regenold Martha, Frau

25 (E) Martin Rob., Gipser - u. StukkGesch. ⊶ 30376
Fischer Erhard, VerwAng.
Hinterhaus
Martin Emma, We.

27 (E) *Nold Ad., Bruchsal, Näherweg 11
Nold Ad., Autovermietung
Renz Elisab., We.
Zickgraff Hilde, Frau
Hinterhaus
Martin Frdr., Polst.- u. Dekorationsgesch. ⊶ 31932

29 (E) Rastätter Alois, Rentner

31 (E) *Krieg August, Roggenbachstr. 17
Haag Wlh., StbWagenf.

33 (E) Friedrich Arthur, Kraftf.

35 (E) *Fink Hch., Blechner, BreiteStr. 119
Bauplatz

37 (E) *Hebeisen Joh., KarlHoffmannStr. 9
Hebeisen Joh., Holz- u. Kohlenhdlg. ⊶ 31319

Wilhelm Müller
BÜRO-EINRICHTUNGEN
Karlstraße 34
General-Vertretungen
Fernruf 27080
Büromaschinen

BLB BADISCHE LANDESBIBLIOTHEK
Baden-Württemberg

FERNSCHREIB-NR. 0782/670
ANNONCEN-EXPEDITION
KRAIS
WERBEGES. M. B. H
KARLSRUHE · WALDSTR. 30
TELEFON * 23544
erstellt kurzfristig Insertionspläne und Kostenvorschläge zur Auslandswerbung.

Nr. Linke Seite

39 (E) wie Nr. 37 Lagerplatz
41 (E) Schassner Hch., Rentner
Eirich Heinz, techn.Ang.
Fuchs Marg., kfm.Ang.
Kleindienst Anton, Dreher
Partsch Rich., RundfMech.
Puda Dragomir, kfm.Ang.
Roob Martha, Frau
Soschka Martin, WerkM.
43 (E) Lott Otto, HdlgsBevollm.
Fohler Maria, We.
Fohler Rud., Arbeiter
Frank Alfred, ElMech.
Klauser Christ., Rentn.
Oberdorfer Gust., Schlosserei ⊶ 30332
45 (E) Brockenauer Elisab., We.
Himmelmann Gg., Metzger ⊶ 30654
45a(E) Maeyer Frdr., Install. u. Blechnerei ⊶ 30459
47 (E) *Mann Berta, Erben
Gauß Wlh., kfm.Ang.
Kluge Erich, Dekorateur
Köller Frieda, LebensmGesch. ⊶ 30125
Mann Frdr., HdlsVertr. (Hvw.)
Moos Kurt, VAng.
49 (E) *Stadt Karlsruhe
Zerstört
49a(E) *Ev. Kirchengemeinde, Stephanienstr. 100
Ev. Kindergarten
Ev. Krankenpflegestation der Melanchthonpfarrei ⊶ 31650
Gemeindesaal d. Melanchthon-Pfarrei
Ditschkowski Minna, We.
Fritz Edeltraut, Lehrn.
Rösch Hch., Vikar (Hvw.)
Schöner Wlh., Zugrevisor iR.

\+ Weiherfeldstr.-Albbrücke +

51 Fällt aus
53 (E) *Fischer Ed., Hohenzollernstr. 9, Bauplatz
55 (E) *Kunz Bernh., Erben
Zerstört
57 (E) Weiß Franz, PAsst.
Weiß Paul, Maler
Zepp Adalb., Buchh.
59 (E) Röhrle Hans, ElMont.
Bischoff Hlm., HdlsVertr. ⊶ 30234
Koerber Edm., MetzgerM.
Rihm Luise, We.
Weidemann Frdr., Ang.
61 (E) *Schorpp Alois u. Frau, Kirchfeldstr. 32
Seitz, Holz- u. Bautenschutz ⊶ 31028
Seitz Ernst, Kfm. ⊶31028
63 (E) Mackert Rich., Stein- u. Buchdruckerei ⊶ 31897
Mackert Berth., Helf.i.Steuers. ⊶ 30712
Mackert Erich, Steindrucker
65 (E) Speck Jakob, Schmied
Beisel Wlh., Arbeiter
Jäger Herb., Arb.
Mizler Charl., Frau
Speck Willibald, Arb.
67 (E) *Sterk August, Löwenstr. 11 (Bauplatz)
69 (E) *Rastetter Leo, Erben (Hvw.: Mackert, Breite Str. 63)
Bertsche Emil, HLehrer aD.
Pfeifhofer Alois, Arbeiter
Pfeil Erwin, Bäckerei ⊶ 30146
Sickinger Hans, BäckerM.
Sickinger Hermine, We.
Walz Hermann, Arbeiter
71 (E) *Lameck Pauline, Erben
Lameck Helmut, Landwirt ⊶ 32034
73 (E) *Roth Erbengem.
Allgaier Elisab., Frau
Allgaier Luise, Schneiderin
Bause Wrn., SchlosserM.
Dörrer Hel., Frau
Essig Hedwig, We.
Krebs August, Schlosser

Nr. Linke Seite

Seyfahrth Dora, We.
Winkels Franz, Elektriker
Winkels Gustav, Blechner
Wolz Heinz, Lokf.

Hinterhaus

Klauser Christ., Schneider
Kullmann Rob., OLokführer
Lußberger Elisab., Lagerhalt.
Maisch Anton, Schlosser
Nickel Hermann, Schlosser
75 (E) *Mackert Alfonse, Frau
Fichthaler Ldw., Blitzschutz- u. Erdungsbau ⊶ 32110
Herb Wlt., Schlosserei ⊶31995
77 (E) *Rastätter Hrm., Erben
Zerstört
79 (E) Eisenhauer Karl, Maschinist
Eisenhauer Lydia, Lohnkelterei
Marder Th., PFacharb.
81 (E) Betz Rolf, Techn.
Fuchs Frieda, We.
Klumpp Martina, Priv.
83 (E) *Sigle Otto, Sulzfeld, Mühlbacher Str. 31
Philipp Max, Ing.
Widenmann Wlh., GeschTeilhaber
Zimmer Gertrud, Frau
Zimmermann Anna, We.
Zimmermann Wlh., Ang.
85 (E) *Axtmann Eugen, Breite Str. 97 (Hvw.: Kurt Schassner, BreiteStr. 97)
Fischer Frdr., Arbeiter
Kassel Osk., OLokführer
Kunz Reinhold, PSchaffn.
Pfeil Karl, PBetrAsst.
87 (E) Bauer Anna, Rentn.
Bauer Alice, We.
Disser Elise, We.
Frey Berta, We.
89 (E) *Hofmann Christine, We.
Zerstört
91 (E) Braun Konr., Landwirt
Erath Klara, Verkäuferin
Kwintus Simon, Maschinist
Müller Thekla, We.
Schröder Walter, Lagerbuchh.
Striebel Johanna, Frau
93 (E) Löhr Helm., Kfm.
Krämer Kurt, Kfm. ⊶ 31513
Löhr A., el. Ofen- u. Heizungsreinigung ⊶ 31643
Löhr Emilie, We.
Rohprodukten-Ettl oHG., Metallgroßhdl., München 25, Zweigst. Karlsruhe ⊶ 31513
95 (E) *Axtmann Erben
Fleckenstein Paula, Frau
Maybaum Hartmut, Dipl.Ing.
Pfeiffer Rud., Ing.
Reinhold Martha, We.
Speck Aug., Malerwerkst. ⊶ 30953
95a(E) wie bei Nr. 95 (Hvw.: Kurt Schassner, BreiteStr. 97)
Barth August, SchreinerM. ⊶ 30843
Fischer Arthur, Gärtner
Haas Elise, We.
Haas Werner, Ing.
Höß Karoline, We.
97 (E) Schassner Kurt, HLehrer (Eheleute)
Axtmann Eugen, Rentner
Axtmann Raimund, Maurer
Heimburger Alb., Buchh.
Weipert Frieda, We.
99 (E) *Braun Wilhelm, Erben
Ell Hrm., OKontrolleur (Hvw.)
Hofmann Berta, We.
Martin Hrm., Schlosser
Rastätter Helm., Ang.
Wipfler Anna, We.
101 (E) *Thumulka Franz, Sperberweg 8
Kempf Rud., Arbeiter
Kleehammer Emilie, Frau
Lauinger Rich., Arb.
Weber Marie, Priv.

Nr. Linke Seite

103 Zerstört
105 (E) *Zöller, Erbengemeinschaft
Kleinert Karl, Autovermietung ⊶ 32334
Rastätter Alex, Rentn.
Zöller Albr., RegSekr. iR. (Hvw.)
Zöller Dominica, We. Lebensmittelgeschäft
107 (E) Martin Thekla, We.
Schneider Frieda, Frau
109 (E) *Roth, Erben
Schäfer Fritz, Werkzeugschleifer (Hvw.)
Schneider Martha, Frau
111 (E) *Zöller, Erbengemeinschaft
Gölz Hch., Rentner
Wittstock Fritz, Zimmermann
Zöller Hrm., VBeamter iR.
113 (E) Braun Eugen, Landwirt
Maier Adolf, PolWachtM.
115 (E) *Speck Bernh., Erben (Hvw.: Emil Speck, Blotterstr.)
Budai Jenö, Friseur
Gärtner Karl, BbOSchaffner iR.
Schätzle Heinrich, Monteur
Wolff Karl, MechM., Fahr- u. Motorräder (Werkst.) ⊶ 31338
117 (E) *Brauerei Moninger AG.
Hörner Erw., Gasth. z. Schwarzen Adler ⊶ 31831
117a(E) *wie Nr. 117
Jung Erika, Frau
Speck Gg., MaschFormer
119 (E) Eder Frz., PflästererM., Straßenbau ⊶ 30056
Eder Frz. jun., Pflästerer
121 (E) Ludwig Wlt., Ang.
123 (E) Herrmann Erich, Lehr.
Fischer Paula, kfm.Ang.

\+ Bulacher Str. +

125 Fällt aus
127 (E) *Speck Geschw.,
Speck Kath., Arbn.
Speck Lucia, Büglerin
129 (E) Speck Alfred, Schreiner
Hörner Rudi, Kfm.
131 (E) Braun Rud., PSchaffner
133 (E) Hoffmann Wlh., Schreinerei ⊶ 30934
133a(E) Schwärzel Frdr., Mühlenbau ⊶ ben. 30934
Kastner Wolfg., Musiker
135 (E) Liebig Karl, Portier
Vollnhals Emma, Weißnäh.
Wirth Alfons, Glaser
137 (E) Ehmann Emma, We.
Jüngling Rosa, We.
Kiefer Marie, We.
Langheim Marg., Frau
Louis Alfred, Metzger
139 (E) Fichthaler Emilie, We.
Kanitz Herbert, HeizMont.
141 (E) *Wolz Chr., Erben
Wolz Emma, We. (Hvw.)
143 (E) Horzel Rob., BehAng.
Merz Frdr., Rentner
143a(E) Wacker Jos., techn.Ang.
145 (E) *Gerstner Alfr., Lessingstr. 14
Braun Karl, StbWagenf.

Hinterhaus

Rumm Blanka, Frau
Seiser Hub., Schreiner
147 (E) *Stadt Karlsruhe
Jeske Alfons, Bohrer
Kunz Wlt., MaschSchlosser
Müller Gerh., Zimmermann
Rastätter Karl, BehAng. (Hvw.)

\+ Neubruchweg +

149 (E) *Braun Eugen, Landwirt Bauplatz
151 (E) *Braun, Erbengemeinsch., BreiteStr. 102
Hauser Otto, Rentner
Seifried Peter, Schleifer
153 (E) Braun Paula, Frau
Braun Josefine, We.
Stather Kreszenz, Frau

Nr. Linke Seite

153a(E) *Bindschädel Frdr., Augartenstr. 32
Nagel & Weber, Inh. A. Singer, Stahlbau ⊶ 23706
155 (E) *Christ Alb., Architekt Weltzienstr. 39
Bauplatz

\+ Habsburgerstr. +

Rechte Seite

\+ Marie-Alexandra-Str. +

2—16 Fallen aus
18 (E) *Stadt Karlsruhe
Martin Marg., We.
Wohlfarth Helm., kfm.Ang.
20 Fällt aus

\+ Cäciliastr. +

22 (E) *Dölbor Frdr., Erben
Zerstört
24 (E) *Stadt Karlsruhe
Carius Hans, Lagerverw.
Rastätter Bernh., Zimmerm.
24a (E) Jungel Erwin, Vulkaniseur
26 (E) Stöckle Chr. Landw. u. Fuhrgesch. ⊶ 31087
Burket Marie, We.
Leucht Ferd., Monteur
28 (E) *Geiser Kloth., Karolinenstr. 3
Weber Erwin, Wäscherei u. chem. Reinigung ⊶ 30067
30 (E) Mössinger Rosa, We.
Barth Wrn., Vertr.
Huber Maria, We.
Raab Frz., Arbeiter
Woska Willy, Oberkellner
Zähnle Else, Gasth. z. weißen Bären ⊶ 31745
32 (E) *Braun, Erbengemeinschaft
Braun Maria, Landwirtin
Dietrich Emil, RbRat aD.
Welte Wlt., FriseurM.
34 (E) Schwarzwälder Ernst, BbOZugf.
36 (E) *Hittler Elsa, Karlstr. 167
März Math., Holz- u. Kohlenhdl. (Lager)
Weber Ldw., Elektromotorenrep. ⊶ 30198 (Werkst.)
38 (E) *Anselm Luise, Gernsbach Bauplatz

\+ Karolinenstr. +

40 (E) Braun Maria, Näherin
Binder Jos., Lichtpauser
Czaja Franziska, We.
Lehmann Ruth, We.
42 (E) *Martin Bernh., Landwirt, Erben
Martin Maria, Frau
44 (E) Braun Barb., Priv.
Altenstraßer Joh., Zimmerer
Schöttl Alois, Arbeiter
Schöttl Maria, Arbeiterin
46 (E) Braun Anna u. Marg., Priv.
Dietz Willi, Buchh. ⊶ 31489
Frank Sofie, We.
Hettmannsperger Frdr., SchreinerM.
Kirchhof Konrad, Drucker
Mayer Hortensia, We.
Moser Herb., BehAng.
Sibert Hs., SchreibwGroßhdlg. ⊶ 30740
48 (E) Fehrer Alois, RbOSekr. aD.
Fehrer Bernh., MaschSchlosser
Leyh Alice, Frau
50 (E) *Fischer Erbengemeinsch.
Brauch Alb., Milch- u. Lebensmittelgesch. ⊶ 30144
Martin Th., Gipser
52 (E) *Martin Brnh., Erben, Bannwaldallee 82 (Hvw.: Wlh. Martin, Bannwaldallee 82)
Maisch Emma, Frau
Röderer Anton, Holz- u. Kohlenhdlg.
Schneider Frieda, We.

Badische Beamtenbank e.G.m.b.H.
Waldstraße 1 Fernruf * 24971

BLB BADISCHE LANDESBIBLIOTHEK
Baden-Württemberg

Die gute HAID & NEU Nähmaschine
SEIT 1860

Nr. Rechte Seite

54 (E) *Wipfler Fritz, Sternbergstr. 6
Morlock Erich, Ang.
Morlock Fridolin, Schneiderei (Hvw.)
56 (E) Liebig Maria, We.
Feßler Hans, BbInsp.
Lesezirkel die Woche, H. J. Anschütz ⊶ 30231
58 (E) *Brauerei Schrempp-Printz Gasth. z. goldenen Löwen
Knauf Rich., Schlosser
Kocyba Rud., Kfm.
Paulus Emilie, We.
Paulus Herb., kfm.Ang.
Paulus Karl, kfm.Ang.
Strecker Rich., Dekorateur
60 (E) *Brauerei Schrempp-Printz Haußer Wlh., Schreiner
62 (E) *Brauerei Schrempp-Printz Essig Eugen, Maler
Müller Vikt., Bierbr.
64 (E) *Brauerei Schrempp-Printz Schubert Frz., Arb.,

+ Gebhardstr. +

66 (E) *Stadt Karlsruhe Hoffmann Elisab., We.
Holl Willib., Rentn. (Hvw.)
Maier Florentine, We.
68 (E) *Seitz Emma, RüppurrerStr. 32
Messmer Wlt., kfm.Ang. (Hvw.)
Messmer Max, Kraftf.
Wiedemann August, Tapezier
70 (E) Fischer Aug., kfm.Ang.
Bertsch Rosa, We.
Rajahn Karl, KapellM.
72 (E) *Sautter, Erbengemeinsch. Lang Hrm., Automech.
Sautter Franz, LebensmGesch ⊶ 30357 (Hvw.)
Weber Albertine, Frau
74 (E) *Hegele Helene, Baumeisterstr. 52
Bauer Erna, Frau
Habermeyer Erw., Former
Kammerl Hch., Weichenw.
Wagner Fritz, Schneider
76 (E) wie bei Nr. 74
Graf Frdr., OLokf.
Hegele Simon, Spedition (Lager)
78 (E) Lehmann Osk., kfm.Ang. ⊶ 30692
Krüger Alb., Lederhdlg.
Kubot Heinz, Maurer
80 (E) *Johann Sophie, Frau, Honsellstr. 28
Buchwald Horst, kfm.Ang.
Frech Richard, Schuhm.
Hief Joh., Schreiner
Koprowski Jos., Metallschleif.
Schmidt Herta, Frau
82 (E) Rastätter Elisabeth, Frau
Braun Hubert Schreiner
Braun Wlh., Buchb.
84 (E) Geßwein Barbara, We.
Koch Franz, Maschinist
86 (E) Stickel Albert, Rentner
88 (E) *Stadt Karlsruhe Zweigpostamt 9 ⊶ 30409
Acker Ldw., HausM.
Polizeirevier 5
Nebenwache Beiertheim und Bulach ⊶ über 26441
90 (E) wie Nr. 88
Gemeindesekretariat Beiertheim—Bulach—Weiherfeld
Städt. Schülerhort
Volksschule Bulach
92 (E) *Röm.-kath. Kirchengemeinde
St. Michaelskapelle
Zerstört
94 (E) *Kath. Kirchenfond, Beiertheim
Zerstört
96 (E) *Kath. Kirchenfond, Beiertheim
Zerstört

+ Wartburgstr. +

Nr. Rechte Seite

98 (E) Beckert Harry, Biergroßhdlg. ⊶ 31867
Dalhäuser Amanda, We.
Wuttig Willy, Bauer
100 (E) *Braun Lucia, Karolinenstr. 8
Nicht bewohnt
102 (E) *Braun Engelbert, Erben
Braun I. Eugen, Landwirt
Brecht Jos., We.
104 (E) Schellenberg Frdr., Bäcker iR.
Caprano Karl, Packer
Ernst, Hans, KfzHandw.
Obert Emil, Arbeiter
106 (E) Bauer Arth., OLehr iR.
Bauer Th., Rentner
Braun Elisab., We.
Braun Georg, Rentner
Ernst Franz, Kraftfahrer
Heizmann Luise, We.
Hemberger Otto, Blechner- u. InstallGeschäft ⊶ 31979
Traub Anna, We., Schuhmacherei
108 Bauplatz
110 (E) Anselm Frdr., VerlagsKfm. ⊶ 32121
Hinterhaus
Hurst Fridol., Arbeiter
112 (E) Fischer Maria, Frau
Rüttinger Gerh., Schreiner
114 (E) *Fischer Geschw.
Fichthaler Reinh., OPSekr.
Fischer Rosa, We. (Hvw.)
Geißler Frdr., Rentner
116 (E) Vögele Alois, Plattenspez.Gesch. ⊶ 32779
118 (E) *Braun Julius, Erben
Braun Lina, Landw. (Hvw.)
Rastätter Hub., MaschSchloss.
Seiser Maria, We.
120 (E) Braunstein Osk., OLokf.
Rastätter Leop., MaschSchloss.
Störzinger Klara, We.

+ Habsburgerstr. +

Breitenwasen

s. Gewann Im Breiten Wasen

Brettener Straße

(Rintheim)
Stadtplan H 14

9 (E) Locke Ldw., Ing.
Kutz Elfriede, Schneidn.
Nickel Karl, wissenschAng.
15 (E) Schaefer Dr. Helm., Ing. ⊶ 21894
17 (E) Haas Egon, BlechnerM.
Ermel Gottfr., OLehrer aD.
Scholz Käthe, We.
6 (E) Mitschele Alb., WerkzeugmM.
Njemz Lina, Rentn.

Bruchweg

(Knielingen)
Stadtplan E 6, 7
Beginnt am Ende der Neufeldstr. u. zieht in nordöstl. Richtung entlang dem Gewann Bruch

Linke Seite

9 (E) Litzenberger Wlh., Rentn.
Bernhardt, Kristiane, Rentn.
Litzenberger Wlh. jun., Maurer
13 (E) König Ad., Schreiner
19 (E) König Erwin, Arbeiter
21 (E) Pertschy Ant. sen., Eisenbieger
Pertschy Ant. jun., Eisenflecht.

Nr. Linke Seite

29 (E) Ohmer Franz, BbBetriebswart
Ohmer Karl, Dreher
Stiefel Rolf, Schlosser
29a (E) Junt Rich., Mechaniker
31 (E) Nürnberger Erw., Arb.
31a (E) Nürnberger Erich, Arb.
35 (E) Schandelwein Fritz Schlosser
37 (E) Kiefer Willi, Mech.
39 (E) Schmitt Jos., städt.Arb.
41 (E) Hadon Willi, Arbeiter
41a (E) Funk Rudi, Fräser
Dieringer Gertr., Frau
59 (E) Gaidies Otto, Arb.
73 (E) Knoch Emil, HallenM.

Rechte Seite

10 (E) Maier Wrn., Kraftf.
18 (E) Hauck Helm., Kraftf.
20 (E) Hörner Wlh., Maurer
30 (E) Werner Heinz, Fräser
32 (E) Nagel Kurt, Arb.
36 (E) Weber Otto, Einrichter
Weber Eug., Lagerist
40 (E) Knobloch Karl, Schreiner
50 (E) Lauer Gustav, Maurer

Bruchsaler Straße

(Hagsfeld)
Stadtplan G 15
(Einseitig bebaut)

+ Weglangstr. +

1 (E) Seiter Erw., Baugesch. ⊶ 26435
Knobloch Kurt, UhrmM.
Köhler Manfr., Kfm.
Timm Marie, We.
Urban Ewald, BlechnerM.
Weber Heinz, PolBeamter
Wolf Roland, VermIng.
2 (E) Hanfmann Ad., Dreher
Temme Hch., Dipl.Ing.
3 Fällt aus
4 (E) Mohrhardt Frdr., Schlosser
Meinzer Erw., kfmAng.
Mohrhardt Wlt., Kranf.
5 (E) Wurm Hch., Lokf. aD.
Ganther Luise, We.
König Wlh., Arbeiter
Murr Helm., HdlsVertr.
Wurm Erw., ZentralhM.
6 (E) Witt Hans, Konstrukteur
Baumann Horst, El.Ing.
Hübner Ad., Gärtner
Reinhardt Maria, Sekrn.
7 (E) Mohrhardt Erw., MaschSchlosser
Gehrmann Günther, Schlosser
8 (E) Mathis Emma, Rentn.
Mertz Emma, Rentn.

Brüchlestraße

(Durlach)
Stadtplan J 16
Beginnt an der Untermühlstr. u. endet an der Alten Karlsruher Str.

Linke Seite

+ Untermühlstr. +

1 (E) Weiß Luise, We.
Erhardt Magdalena, Frau
Reichardt Horst, Kontrolleur
Schifferdecker Erna, Milchgeschäft
3 (E) Machauer Alfr., Zuckerw. Herst. u. Großhdlg. ⊶ 41825
5 (E) Schuhmacher E., SchreinM.
Forkert Helma, We.
7 (E) *Hoffmann Willi, AuerStr. 11
Hurst Alma, Frau
Hurst Karl, Rentner
Schwander Frdr. jun., Lagerarbeiter
Schwander Frdr. sen., Hilfsdreher
Walter Erw., Güternah- u. Fernverkehr ⊶ 42083

Nr. Linke Seite

9 (E) *Schwaab Ernst, Auer Str. Kummer Erw., Schreiner (Hvw.)
Ramm Alb., kfm.Ang.
Weigel Hrm., Schleifer
11 (E) Kohlmüller Hch., Schweinehdlg. ⊶ 42256
Adam Hrm., Metzger
Kohlmüller Kurt, Kraftf.
Kuhn Karl, Rentner
Machauer Art., Kraftfahrer
13 (E) Kleiber Otto, Eisenhobler
Kleiber Mathilde, GeschInhn.
Eschbaumer Stefan, Schuhm
Schneider Frdr., MaschSchlosser
Vogel Oskar, Kraftfahrer
15 (E) Kindler Aug., Rentner
Diehl Ludwig, Rentner
Kienzler Alfs., Rentn.
17 (E) *Bull Christ., Erben
Bull Wlh., Schlosser
Hämmerle Manfr. Mech.
Liebel Maria, Rentn.
19 (E) Stolz Frdr., Schlosser u. Alb. Hemberger, GipserM. ⊶ 41579
Walz Anton, Maschinensetzer
Weber Wlt., BbAsst.

+ Alte Karlsruher Str. +

+ Untermühlstr. +

Rechte Seite

2 (E) Wörner Karl, PSekr. aD.
4 (E) Becker Hrm., kfm.Ang.
6 (E) Hoffmann Emil, Dreher
Kunz Karl, El.Ing.
8 (E) *Pfitsch Erben
Schmedthorst Wilhelm, Obst- u. Gemüsehdlg. ⊶ 42562
10 (E) *Loser K., Rappenstr. 9
Degler Jos., Arbeiter
Leitz Mina, Frau
12 (E) Säuberlich Wlh., Monteur
14 (E) Schorle Seb., Rentner
Knecht Elsa, We.
16 (E) *Katz Wlh., Amalienbadstr. 17
Haring Josef, Schreiner
Katz Frdr., Lederschleifer
Katz Mina, We.
18 (E) *Schneider Gottfr., Lamprechtstr. 28
Schneider Gottfr., MaschSchlosser
20 (E) *Hartmann Marie, Frau
Bartel Jos., Monteur
Hartmann Frz., Dachdecker
Sutter Sigrid, We.

+ Alte Karlsruher Str. +

Brückenstraße

(Hagsfeld)
Stadtplan F 15, 16
Beginnt Ecke Schwetzinger Str. und Ruschgraben und verläuft in südöstl. Richtung zur Gemarkungsgrenze

Linke Seite

+ Schwetzinger Str. +

1 (E) Ratz Wlh., Rentner
Hahn Kurt, VermInsp.
3 (E) Helfmann O., Rentner
Götz Chr., techn.Ang.
5 (E) Kastner Gust., HausM.
7 (E) Schorb Frdr., OStInsp. iR.
Pfeifer Frieda, Frau
9 (E) Bühler Mina, Erben
Beck Anneliese, We.
Dutsch Anna, Sprechstundenhilfe
Dutsch Rud., Bildhauer
Kurze Rud., Landwirt
11 (E) *Krüger Sannchen, Frau
Krüger Otto, Schreiner
Mayer Anna, We.
Mayer Luise, We.
Mayer Manfred, Kfm.
13 (E) Brever Frz., Viehagent ⊶ 25426
Dürr Ernst, Musiker
Käshammer Brnh., Ang.

Alles gleich in einer Linie:
Neff-Herd, Kühlschrank, Waschmaschine
„Neff-Komplett von A bis Z"
NEFF

BLB BADISCHE LANDESBIBLIOTHEK
Baden-Württemberg

MONINGER BIER
anerkannt hervorragend

Nr. Linke Seite

15 (E) Kleber Kurt, Schlosser
Machauer Susanne, We.
+ Vokkenaustr. +
17 Bauplatz
19 (E) *Fetzner Hrm., Karlstr. 91
Bausch Heinz, kfm.Ang.
Kastner Rudi, Schriftsetzer
21—27 Fallen aus
29 (E) Burst Eug., Autovermtg.
⊶ 27116

Rechte Seite

+ Ruschgraben +
2 (E) Rausch Hrm., Schlosserei
⊶ 28336
Nagel Martha, We.
Reeb Kätchen, We.
4 (E) Kromer Laura, Frau
Bausch Adolf, Werkzeugschm.
Kromer Hugo, Steinhauerei
⊶ 20318
Seeger Jak., SchuhrepWerkst.
6 (E) Schneider Konr., Maurer
Bräuer Johanna, Milchgeschäft
Degrell Magd., We.
Nerding Karol., We.
Schultheiß Joh., Privat
Weber Jakob jun., Maler
8 (E) Durchsprung Karl, Rentner
Gessner Edm., Schlosser
Martin Heinz, Buchdrucker
10, 12, 14 Fallen aus
16 (E) *Welschenfelder Emma, We.
Reeb Hch., Schlosser
18 (E) Linder Reinhold, Rentner
Ochs Arth., TextilwGesch.
⊶ 27561
Ochs Aurelia, GeschTeilhn.
20 (E) *Pallmer Emil, Waldhornstr. 15
Lange Martha, We.
Marufke Alfons, techn. Ang.
Reiter Anton, Arbeiter
Reiter Johanna, We.
Welker Jos., Arbeiter
Witt Frdr., Arbeiter
+ Schäferstr. +
22 Bauplatz
24 (E) Oeß Hrm., MaschArbeiter
26 (E) Weber Wilhelmine, We.
Göttlicher Thekla, We.
Mitschele Fritz, Buchdr.
Palat Cypril, Isolierer
28 (E) Schneider Hch. sen., SchmiedeM.
Schäfer Katharina, We.
Schäfer Margarete, We.
Schneider Hch. jun., Automech.
30 (E) *Steinberger, Berckmüllerstr.
Reeb Luise, Frau
32 (E) *Schork, Erben
Krebs Jos., Ang.
Schork Elfr., We.
Schork Wlt., BbSekr.
34 (E) Wahrer Otto, OLehrer iR.
36 (E) Merkel Dr. Bertha, OStud.Rätin
Rennig Kurt, Sozialpfleger
38—54 Fallen aus
56 (E) *Vollmer Ldw., Scheffelstr. 2
Senft Wlh., Waldarbeiter (Behelfsheim)
58 Fällt aus
60 (E) *Stadt Karlsruhe
Allg. Sportverein Hagsfeld
Heck Jul., MaschSchlosser (Hvw.)

Brühlstraße

(Durlach-Aue)
Stadtplan L 15, 16
Beginnt am Schindweg und zieht in nordöstl. Richtung zur Grenzstraße.
Benannt nach einer Gewannbezeichnung.

1 (E) Theimer Gottlieb, Fräser
Liede Aug., MaschSetzer

Nr.

3 (E) Goos Artur, Lokf.
Hartmann Rich., Bohrer
Lerch Anna, We.
Walschburger Frieda, We.
5 (E) Mössinger Aug., Schrifts.
Bertsch Ldw., Versandltr.
13 (E) Beneter Max, Vorarb.
Neitzel Otto, Dreher
17 (E) Bleimair Jos., WebM.
Drühmel Wanda, Schwester iR.
Lindner Eckehard, WebM.
Lindner Manfr., Kraftf.
61 (E) Cohen Peter, Ing., Fahrschule ⊶ 42150

Brunhildenstraße

Stadtplan H 9
Zwischen Moltke- und Rheingoldstr.
Brunhilde, eine Frauengestalt aus dem Nibelungenlied

Linke Seite

+ Moltkestr. +
1 (E) Mahn Emma u. Mina, kfm.Ang.
Doldt Franziska, PBeamtin
Doldt Emilie, Buchhn.
Krust Frdr., ORegRat
3 (E) Burkhard Hans, Prok., ⊶ 23841
Stahl Gertr., Fürsorgerin aD.
+ Rheingoldstr. +

Rechte Seite

+ Moltkestr. +
2 (E)* Dittmann Alb., FelixMottlStr. 1 u.
Margar. Fürst
Dittmann Carl, Fbrkt. ⊶ ben. 28200
Fürst Grete, Frau
Pirner Hch., Privat
Pirner Rudolf, Dipl.Ing. ⊶ 23312
4 (E) Krauth Lotte, We., ⊶ 21569
Friedrich Karl, BkBevollm.
Heidel Ida, Frau
Rapp Hedwig, We.
+ Rheingoldstr. +

Brunnenstraße

Stadtplan J 12
Beginnt an der Markgrafenstr. bei Nr. 9 und endet an der DurlacherStr. bei Nr. 60

Linke Seite

+ Markgrafenstr. +
1 (E) *Stadt Karlsruhe
3 (E) *Stadt Karlsruhe
Zerstört
3a (E) *Stadt Karlsruhe
Wirth Wlt., Leihbücherei
+ Fasanenstr. +
5 (E) *Reith Alois, BäckerM., Fasanenstr. 37
Zerstört
7 (E) *Zippelius Carola, Kriegsstr. 130
Beisel Günter, Maler
Berg Heinz, Dreher
Bitzer Anna, Frau
Deißler Ludwig, Händler
Deißler Magd., We., Hdlrn.
Deißler Max, Schlosser
Herrmann Kreszentia, Frau
Laible Ella, Frau
Leis Ernest, An- u. Verkauf
Rastätter Liselotte, Frau
Rheintal Siegfr., Mech.

Hinterhaus

Britsch Otto, Arbeiter
Fritsch Emil, Rentner
Fritz Heinz, Arb.
Jäger Gerda, Büglerin
Schwall Karl, KfzHandw.
Werstein Oskar, Kraftf.
+ Durlacher Str. +

Nr. Rechte Seite

+ Markgrafenstr. +
2 (E) *Stadt Karlsruhe
Kaiser Lina, Frau
Marckert Heinz, Dreher
Mayer Herb., Kraftf.
Mayer Konr., städtArb.
Peters Maria, Frau
Stockhausen Agnes, We.
+ Fasanenstr. +
4 (E) wie Nr. 2
Zerstört
6 (E) *Berkmann Hilde, Erben
Himpel Kurt, Arb.
Jegle Elise, Frau
+ Durlacher Str. +

Brunnenhausstraße

(Durlach)
Stadtplan K 16, Nr. 46
Zwischen Weiher- u. Imberstr

Linke Seite

+ Weiherstr. +
1 (E) *Konsumgenossenschaft
Cramer Otto, Arb.
Katz Otto, Fräser
Katz Wolfg., El.Install.
Keller Eug., Bohrer
Weible Gottliebin, We. (Hvw.)
Weible Kurt, Kraftf.
+ Imberstr. +

Rechte Seite

+ Weiherstr. +
2 (E) Beyer Rob., WerkM. u. *Eckert Christoph, Wolfach, Vorstadtstr.
Emmerich Hrm., SparkAng.
Goldschmidt Ad., Dreher
König Math., We.
Kurz Erich, Metzger
Süpfle Hlm., GärtnerM.
Vogel Mina, Rentnerin
4 (E) Greszup Christoph, JustOSekr. iR.
Itte Frdr., MaschSchlosser
Itte Karl, WerkzSchleifer (Hvw.)
Latzel Gustav, Schmied
Tief Mina, We.
Zachmann Karl, Arb.
Zipper Wlh., Rentner
6 (E) *Glatz Mich., Erben
Droll Barb., Rentn.
Glatz Elise, We.
Glatz Hrm., Mechaniker
Haury Hans, Kranführer
Heilig Sofie, We.
Hennig Otto, Arb.
Lerch Hrm., Rentner
Pulla Anna, Rentn.
Weber Elise, We.
+ Imberstr. +

Brunnenstückweg

(Rüppurr)
Stadtplan N 10, 11
Beginnt an der Lange Straße und zieht in westl. Richtung bis Erlengraben.

Linke Seite

+ Lange Str. +
1 (E) Dreschgenossenschaft Karlsruhe-Rüppurr (Dreschhalle)
11 (E) *Deutsche Bundesbahn
Wistuba Paul, Eisenbahner
+ Bahnlinie +

Rechte Seite

+ Lange Str. +
+ Bahnlinie +
12 (E) Weber Jos., Kesselschmied

Buchenweg

Stadtplan K 9
Verbindungsstr. zwischen Benz- u. Griesbachstr.

Büchiger Allee

Stadtplan G 13, 14
Beginnt am Klosterweg
(Nicht bebaut)

Bürgerstraße

Stadtplan J 11
Beginnt an der Erbprinzenstr. bei Nr. 27 und endet an der Amalienstr. bei Nr. 14
1805 als „Kleine Herrenstraße" begonnen. Seit 1883 „Bürgerstraße"

Nr. Linke Seite

+ Erbprinzenstr. +
1 u. 1a (E) *Calmbach Dr. Wlt. u. Günther
Erhardt Ldw., Papier- u. SchreibwGroßhdlg.
⊶ ✱ 23921
3 (E) *Appenzeller Erben, Graben
Erhardt Ldw., Papier- u. SchreibwGroßhdlg.
⊶ ✱ 23921
5 (E) *Calmbach Dr. Wlt. u. Günter
Erhardt Ldw., Papier- u. SchreibwGroßhdlg.
⊶ ✱ 23921
7 Fällt aus
+ Blumenstr. +
9 (E) Bezner Frdr., Apparatebau ⊶ 22609
11 (E) Wilhelm Gust., Kfm.
Groß Hermann, Schreiner
Klumpf J., We. & Co., Eiergroßh. (Büro u. Lagerräume) ⊶ 26821
Leppert Karl, Hausdiener
Schilke Gerh., Autoschlosser

Hinterhaus

Bopp Karl, Friseur
Dürr Elisab., Frau
Jakob Anton, Gastwirtsgeh.
Lehmann Martha, We.
Merzbacher Frieda, Frau
Panhans Jos., Arbeiter
Rothmann Sigm., Arbeiter
13 (E) *Enderle Emil, Seminarstr. 10
Vorderhaus zerstört
Dörr Hrm., Sattl. u. Tapeziergesch. ⊶ 20019
Hipp Karl, Zementeur (Hvw.)
15 (E) *Buresch Wenzel, Erben (Hvw.: Else Eckert, Frau)
Eckert Jos., Heizungsmonteur
Eckstein Jos., Kraftf.
End Johs., Arbeiter
Horzel Roman, Blechner
Panzer Joh., Kraftf.
Ulrich Wrn., Arb.
17 (E) *Schmid Karl, Ettlingen, Vordersteig 24
Hamatschek Josefa, We.
Herweck Adam, BuchbindM. ⊶ 25058
Jäger Lina, We.

Hinterhaus

Haeutle Maria, Frau
Kaiser Hch., Arbeiter
Klein Zitta, Frau
Moos Rud., Eisendreher
19 (E) *Martin Anton, Erben
Boeuf Eugen, Arb.
Brühmüller Siegfr., Maler
Götz Günter, städt. Arbeiter
Gräber Marie, We.
Rais Maria, We.
Stache Manfr., Bäcker

Hinterhaus

Dolland Anna, We.
Hemmlein Maria, Frau
Vollweiler Elise, We.
Werst Emil, Gipser
21 (E) *Meißner Ernst Wlh., Bochum
Antritter u. Lehnen, Gaststt. Bürgerstübl ⊶ 21280
Antritter Willi, Koch
Guhl Karl, PolWachtM.
Lehnen Hrm., Kfm.
+ Amalienstr. +

BAUGELD zu 4½% und hohe Steuerersparnis oder jährl. 25 bis 35% Wohnungsbau-Prämie. Guthabenzins 2½%
BADENIA BAUSPARKASSE KARLSRUHE 25 JAHRE
TELEFON 27318

BLB BADISCHE LANDESBIBLIOTHEK
Baden-Württemberg

VERKAUF VW Trumpf VW TEL. 28822

Nr. Rechte Seite

+ Erbprinzenstr. +

2, 4 Zählt zu Waldstr. 59
6 (E) *Calmbach Dr. Wlt. u. Günther
Vorderhaus zerstört

+ Blumenstr. +

8 (E) Kirschenlohr Frida, Damenschneiderin
Barczyk Elfr., Frau
Bender Anna, We.
Haller Max, Pens.
Liese Erw., HdlsVertr.
Reichert Hrm., Arb.
Hinterhaus
Baader Dieter, Kraftf.
Baader Hans, Kfm.
Kunkel Barbara, Rentn.
Speck Hilde, We.
10 (E) *Rieck Dr. Wendel, Stuttgart

Haus verwaltet:
Wurm & Co.
Fachgeschäft für Immobilien
Erbprinzenstraße 33 ⇔ 25620

Buchdunger Maria, We.
Lehmann Franz, Bäcker
Lehmann Sophie, We.
Reitz Osk., Friseur
Reminder Alfr., Klaviertechn.
Rübel Pelagia, Frau
12 (E) Kunz Otto, Elektroinstall.-Gesch. ⇔ 22744
Kunz, Hermine, We
Vehmann Karl Hch., Kunstmaler
Hinterhaus
Bürgin Fritz, Kfm.
Haug Luise, We.
Wieland Hch., Kraftf.
14 (E) *Brauerei Hch. Fels Zerstört
16/18 (E) *Eisen-Röckl OHG., Karlstr. 23
Frech Th., Vertr., ⇔ 24841
Hort Karl, Hutmacher ⇔ 24268
Kapp Karl, Wagner
Maier Erich, Geschäftsführer
Mietzner Ferdinand, Rentner (Hvw.)
Renz August, Innenarchitekt
Schmidt Helm., HdlsVertr.
20 (E) *Stiel Hans, TapezM. u. *Stiel Marie
Zerstört
22 (E) *Simon Jak., Kaufmann Zerstört

+ Amalienstr. +

Bürklinstraße

Stadtplan K 10
Beginnt in der Klauprechtstr. und endet an der Vorholzstr. gegenüber dem neuen Vinzentiushaus
Albert Bürklin, Oberingenieur, Heimatschriftsteller, geb. 1. 4. 1816 in Offenburg, gest. 8. 7. 1890 in Karlsruhe

Linke Seite

+ Klauprechtstr. +

1 (E) *Melcher Albin, Durlacher Allee 30
Joachim Adolf, VerwOInsp.
Knappe Pauline, We.
Lorenz Karl, Kfm., Teilhaber
Melcher Heribert, kfm.Ang.
Rittberger Erwin, kfm.Ang.
Schneider Gustav, Ang.
3 (E) Hainmüller Rob., Oberst aD., u. *Sophie Müller, Wilhelmstr. 85
Jene Karl, Bäcker
Lenzinger Gisela, VAng.

Nr. Linke Seite

Lenzinger Luise, VAng.
Schmid Ingeb., Sekrn.
Simon Ldw., Asst.
Speck Wolfg., Arb.
Süverkrüp Lina, We.
5 (E) Durian Karl, Rentner
Fodi Ant., Kfm.
Haslinger Gertr., Milchgesch. ⇔ 25467
Haslinger Raimund, Kellner
Müller Math., Rentner
Pollak Elisab., Sekrn.
Pollak Hermine, We.
Schneider Emilie v., We.
Schneider Emilie v., Sekrn.
Hinterhaus
Fazler Christine, We.
Hurth Jos., KonditorM.
7 (E) *Bad. Beamtenbank, Waldstr. 1
(Hvw.: Joh. Wittling, Ritterstr. 5)
Köchling Jos., Dir.
Mayer Martha, Rentn.
Mangler Else, HLehrn.
Mangler Hrm., Studienrat ⇔ 28513
Mangler Ruth, Massage u. Fußpflege ⇔ 28513
Müller Karol., We.
Müller Lina, We.
Schiele Laura, We.
Sommer Dr. Jos., StudRat
Weigel Johanna, Frau
9 (E) Huber Johanna, We.
Fix Willi, Redakteur
Graf Kath., We.
Krämer Jos., VermAmtmann
Leiber Frida, We.
Schlager Elfr., We., Schneidn.
11 (E) Behret Anna, We.
Gräfe Rud., Arb.
Klumpp Wilhelmine, We.
Krattenmacher Karl, Buchh.
Sandleiter Laura, We.
Undeutsch Gottl., kfm.Ang.

+ Vorholzstr. +

Rechte Seite

+ Klauprechtstr. +

2 (E) *Lauer, Erbgemeinschaft
Baumgarth Gertr., Frau
Borscher Siegfr., Kältetechn.
Holzer Otto, RegAmtm. aD.
Kiefer Elsa, Frau
Lauer Rud., RegAng. (Hvw.)
Loos Wolfg., Schreiner
4 (E) Wipfler Maria, BbGehn. (Hvw.: Wipfler Rud., Marxzell)
Jennis Sophie, We.
Litsch Alb., Amtmann aD.
Meny Eckhart, Feinmech.
Paentzer Bruno, technInsp.
Ros Jul., Kassier
Tauber Anton, Lokf.
Thiel Joach., VerwAng.
6 (E) *Stohner Amalie, Erben
Hilliger Carl, Rentn.
Kästel Ernst, BezVerw. ⇔ 23402
Maeyer Irma, We.
Müller Hlm., Buchh. (Hvw.)
Müller Jakob, Baumeister
Rupp René, MaschTechn.
8 (E) Reuter Hans, Kaufmann ⇔ 26535
Kober Karl, Stadtamtmann
Leber Theodor, Vertr.
Reinig Magd., We.
Wackenhut Herb., BbInsp.
Wackenhut Karl, VerwOInsp.
10 (E) *Bad. VersAnstalt für Gemeinde- u. Körperschafts-Beamte, Akademiestr. 1
(Hvw.: Emilie Müller, Moltkestr. 17)
Betzer Fritz, ElMont.
Blass Rich., Stadtamtmann
Ehrbrecht Otto, kfm.Ang.
Fuckert Emma, We.
Himmelsbach Heinz, Kraftf.
Himmelsbach Lina, We.
Lorenz Wlh., OPInsp. ⇔ 21379
Naucrz Maribert, Frau

Nr. Rechte Seite

12 (E) Schneider Rud., OPInsp. ⇔ 22282
Betsche Lotte, We.
Holzer Gerh., kfm.Ang.
Iwers Johs., BbOSekr.
Mangold Erwin, PolBeamter
Thies Emma, PSekr.

+ Vorholzstr. +

Bulacher Friedhof

Siehe Litzenhardtstr. (Bulach)

Bulacher Straße

(Beiertheim)
Stadtplan K, L 10
Zieht in südwestlicher Richtung von der Breite Str. zur Alb

Linke Seite

+ Breite Str. +

1 (E) Ruh Erich, Chemotechn.
Ruh Anna, Tabak- u. Schreibw.
3 (E) Haag Barbara, We.
Leiling Heinz, Arb.
5 (E) *Dossinger Art., Wiesenstr. 26
Edinger Marie, We.
Oberdorfer Gust., SchlosserM. ⇔ 30332
Schmalz Johanna, Frau
Zöller Barbara, We.
7 (E) Drapp Franz, Rentner
Hüsam Math., DSchneiderei ⇔ 31556
9 (E) Haas Wlt., Elektromech.

+ Alb +

Rechte Seite

+ Breite Str. +

2 (E) Steinhauser Frieda, LebensmGesch. F 32028
Schmid K., Metzgerei (Fil.)
Steinhauser Gg., Rentn.
4 (E) *Brauerei Schrempp-Printz AG. Zerstört
6 (E) *Schweizer Emma, Frau u. Braun Elsa, We.
Braun Fritz, HeizIng.
Eberhard Amalie, We.
Eisenhauer Irma, Frau
Schiffhauer Elisab., PAsstn.
Schiffhauer Maria, We.
Schweizer Joh., techn.BbOInsp
8 (E) *Traub, Erbengemeinsch. (Hvw.: Ant. Kaufmann, Hohenzollernstr. 10)
Dambach Wlh., MaschIng. ⇔ 30313
Heck Marie, We.
Pfannkuch-Filiale
Schaffner H., Rentner (Hvw.)
Schlemmer Max, ElMonteur
10 (E) *Stadtverwaltung
Boch Fanny, We.
Kammerer Wlh., Arbeiter
Kempf Karl, Gärtner
Kriege Emil, Verlagsvertr.
Weinmann Ferd., Lagerverw.
Weinmann Maria, Frau

+ Alb +

Bunsenstraße

Stadtplan J 9
Beginnt in der Weinbrennerstr. und endet in der Eisenlohrstr.
Robert Wlh. Bunsen, Geh. Rat, berühmter Chemiker, Prof. d. Chemie an der Universität Heidelberg, Erfinder des nach ihm benannten Gasbrenners. Entdeckte zusammen mit dem Physiker Prof. Kirchhoff die Spektralanalyse, geb. 1811, gest. 1899

Linke Seite

+ Weinbrennerstr. +

1 (E) Güthlin Clara, Frau ⇔ 50736
Bender Julie, Pflegerin

Nr. Linke Seite

Bender Luise, RegOSekrn.
Grumbach Isolde, We.
Hildebrandt Herbert, techn.Zeichner
Rose Paul, Intendant ⇔ 50736
Schneider Rob., Rechtsanw.-Büro ⇔ 52426
3 (E) *Köster Karl, Wendtstr. 5
Bresch Eugen, Professor
Metz Richard, Uhrmacher
Paetzel Krimhilde, Massage
Rastätter Rud., Helf. i. Steuers. ⇔ 52758
Schmeiser Emilie, We.
Schöpp Hans, HdlsVertr. ⇔ 52614
Schröder Gustav, Rentner
5 (E) *Rohde Irma, Kaiserslautern, Gersweiler Weg 17
Czapor Stanisl., Wachmann
Deimling Wlt., Lagerist
Etzhold Käthe, Frau
Geisendörfer Friederike, We.
Geisendörfer Frdr., Ofenhdlg. ⇔ 50153
Herte Ant., Kfm. ⇔ 50458
Mayer Ant., Dipl.Ing.
Schilling Elisabeth, Berufsschullehrerin
Schilling Sofie, We.
Winkler Charlotte, Berufsschullehrerin
7 (E) Gutzmann Elisabeth, Gesangsschule ⇔ 50554
Budde Erika, Frau
Friedberg Annemarie, Frau
Knoll Gerh., Schlosser
Naschwitz Emil, Pensionär
Reith Otto, PolBeamter
Schneider-Hassel Oscar, IndKfm.
Schorcht Helene, We.
Seiler Wlh., Elektr.
9 (E) Konsumgen. Karlsruhe eGmbH., Verteilungsst. 23
Bernhard Wolfg., Werbegraph.
Flickinger Karl, MaschSchloss.
Harlfinger Elise, FilLtrn.
Hartmann Otto, Maurer
Hohaus Gertr., We.
Meyer Willy, kfm.Ang.
Rimmelspacher Karl, HausM. aD.
Trust Karl, GewerkschSekr. ⇔ 53536
Zemann Karl, Schweißer
Zemann Marie, We.

+ Kriegsstr. +

11 (E) *Brüning Lilli, Stuttgart-Ost, Schützenstr. 13
Bunsen-Apotheke, Dr. F. Nitzsche ⇔ 26111
Heinzmann Herb., techn. Ang.
Keitel K., Dipl.-Ing. ⇔ 52788
Schäffer Jos., Zimmermann
Schmidt Hilde, Frau
Stutz Hch., Kfm. ⇔ 51028
Thauer Heinz, Kraftf.
Wetterich Dr. Gottfr., Erster Staatsanwalt
13 (E) *Ziegler Fritz, Pforzheim, Lameystr. 66
Daul Otto, Automobilverkäufer ⇔ 53878
Huber Aug., Sekr.
Huber Elfr., Autoverleih ⇔ 53805
Lang Kurt, Blechn. u. Install.
Schulz Wlh., OIng. ⇔ 53878
15 (E) *Sonnenberg Wlh., BbAmtm. (Hvw.: Frdr. Sonnenberg, Waldhornstr. 15)
Engert Amalie, We.
Heidinger Marg., Frau
Köhler Ingeb., Frau
Lindikoff Theod., techn.Kfm.
Sitzler Marg., We. ⇔ 53846

+ Eisenlohrstr. +

Wilhelm Müller General-Vertretungen
BÜRO-EINRICHTUNGEN
Karlstraße 34 Fernruf 27080
Büromaschinen

BLB BADISCHE LANDESBIBLIOTHEK
Baden-Württemberg

BAHM & BASSLER
Mineralbrunnengroßhandlung
Karlsruhe, Moltkestr. 1, Lager: Zimmerstr. 3, Ruf 27455

Natürliche Mineralbrunnen
(Original Quellabfüllung)
zur Heilung und als Tischgetränk

Nr. Rechte Seite

+ Weinbrennerstr. +

2a (E) *Mieter- u. Bauverein (Hvw.: H. Kern, Geranienstr. 8)
Aye Wolfg., El.Ing.
Becker Mina, We. ⊶ 50382
Binder Paul, Buchhalter
Grömminger Frieda, We.
Hils Frdr., techn.BbOSekr.
Hintz Horst, Dipl.Ing.
Kehrer Karl, PBetrWart
Knörr Elisabeth, We.
Knörr Udo, techn.Ang.
Möller Klaus, Dipl.Ing.
Waible Albert, PSekr.
Wald Max, techn.Ang. ⊶ 50177

2 (E) *Wetz, Erben
Batz Karl, BkDir. aD. ⊶ 53653
Fremmer Rosa, We.
Fretz Hans-Hub., Techniker (Hvw.)
Kessel Josef, Bkkfm.
Kirchner Emilie, We.
Kuckuck Hlm., Arb.
Penner Joh., Rentner
Rothweiler Ernestine, Frau
Schlicht Maria, We.
Wetter Günth., Ang.

4 (E) Pflugmacher Lotte, Frau
Adam Karl, MalerM. ⊶ 53801
Adam Karl u. Ad., Malergesch. ⊶ 53801
Götzinger Anni, We.
Harde Dr. Rud., DiplPhys.
Hughes Eva, Ang.
Koch Wlh., Automechaniker
Marschütz Rich., Kfm.

6 (E) Ziervogel Dr. Hermann, OBergrat aD., Sachverst. ⊶ 52600
Gries Frieda, Pensionärin
Hatzler Hedwig, VAng.
Keller Ilse, Sekrn.
Körber Johs., Maler u. Graph.
Laengerer Liesl, We.
Scholz Joha., Ang.
Stolz Margarethe, We.
Volkert-Rühle Benno, Pförtner
Wrbka Ella, BehAng.

8 (E) Krätz Elise, We., Erben
Bauer Marie, We.
Bruchmann Ldw., KüchenM.
Gieler Emil, Schreiner
Kastl Dr. Jos., LGDir. iR.
Kobzik Alb., Verkaufsfahrer
Krätz Jul., BehAng. (Hvw.)
Krause Albert, Friseurgesch. ⊶ 52787

10 (E) *Siegrist, Erben
Anglerverein Khe. eV. ⊶ 50700
Friedel Bertha, HLehrn. aD.
Glasstetter Marie, Frau
Heilmann Willy, kfm. Ang.
Hilpke Karl, Mechaniker
Kurz Marie, Frau
Lehmann Marta, We.
Müller Joh., Arbeiter
Ostermann Rud., Rentner
Owart Gust., Bürovorst. iR.
Raven Wolfg., Dipl.Ing.
Siegrist Irmgard, Lehrerin
Siegrist Wlh., LebensmGesch. ⊶ 53856
Stark Adelheide, Frau
Walter Rudolf, Sattler

+ Kriegsstr. +

12 (E) Rastätter Th., MetzgerM.
Erb Luise, Frau
Höpfinger Otto, MetzgerM.
Schleret Karl, Manufaktur- u. Wirkwaren

14 (E) *Unterländ. Ev. Kirchenfonds, Blumenstr. 1
Hertenstein Wlh., Pfarrer
Liedke Hugo, Helfer in Steuers. ⊶ 50175
Pfaff-Heinrich Liesel, Modewerkst. ⊶ 52851
Schwöbel Klara, BehAng.
Ullrich Dr. Helm., Arzt ⊶ 50144
Ullrich Maria We.,

Nr. Rechte Seite

16 (E) *Roth Annaluise, Eisenlohrstr. 16 (Hvw.: Willi Trautmann, Stephanienstr. 19)
Geller Rob., Frbkt. ⊶ 53863
Geller & Co., Inh. Robert Geller, chem.Labor ⊶ 53863
Herrmann Phil., Kunstmaler ⊶ 50515
Huffer Dr. Rud., prakt.Arzt ⊶ 50104
Kerp Christina, We.
Roth Katharine, We.
Rupp Elisab., Sekretärin
Schulz Dr. Paul, Professor ⊶ 50146

18 (E) Engel Wlth., Zahnarzt ⊶ 53657
Baumann Dr. Berth., RegMedRat
Brazel Dr. E., Facharzt f. Frauenkrankh. ⊶ 52556
Heller Dr.Ing. Lia, Asstn.
Janka Anna, We.
Jungbluth Dr.Ing. Hans, Prof. a. d. TechnHochschule ⊶ 53291

20 (E) *Schöpf M., Frau, Riefstahlstr. 10
Fröhlich Martha, We.
Kasting Wlh., Kfm. ⊶ 53579
Klotz Regine, We. ⊶ 53570
Koenig Dr. Ad., Prof. iR.
Schulte Dr. Theo, Zahnarzt ⊶ 50394
Stehberger Lore, Journalistin

22 Bachert Alfred, Dipl.Ing u. Fbrkt. ⊶ 53510
Bessel Marie-Agnes v., We.
Henninger Elfr., Frau ⊶ 52248
Huber Käthe, We.
Schürrer Wenzel, Zimmerer
Senff Frdr., berat. Parfüm. ⊶ 22834

+ Eisenlohrstr. +

Buntestraße

Stadtplan J 13
Zwischen DurlacherAllee und GottesauerStr. auf dem ehem. Gottesauer Exerzierplatz
Hofrat Dr. Hans Bunte, Prof. der Chemie an der Techn. Hochschule Karlsruhe, ehem. langjähriger Berater der Stadt auf dem Gebiete der Gaserzeugung

Linke Seite

+ Gottesauer Platz +

Eigentümer:
Mieter und Bauverein, EttlingerStr. 3 (Hvw. von Nr. 1—15: Valentin Kuchenreuther, August-Schwall-Str. 7)

1 Enkelbacher Ferd., TelAsst.
Griesau Selma, We.
Hofer Rudolf, Arb.
Huber Karl, VAng.
Klein Ludwig, Rentner
Kolb Ella, We.
Megner Gottl., KzlSekr. ⊶ 28259
Müller Otto, StbOWagenf. iR.
Noe Karl, RbSchaffn. aD.
Obermayer Alfr., TelWerkf.
Wagenblaß Fritz, HdlsVertr., ⊶ 20448

3 Fischer Frz., Vertr. ⊶ 25302
Hock Hilde, Frau
Hofheinz-Hock, Inh.: Hilde Hock, Kanalreinigung ⊶ 20451
Kästel Sofie, We.
Keller Hans, VermTechn.
Lemmermeier Sofie, We.
Litwa Rosina, Frau
Mühlich Frdr., RegAng. iR.
Rein Anna, We.
Rittmann Else, Frau

Nr. Linke Seite

Späth Emilie, We.
Walker Chr., techn.OSekr. iR.
Walker Heinz, MaschSchlosser

5 Birk Hch., MaschSchlosser iR.
Böhm Marta, We.
Bösinger Klara, We.
Buske Elise, We.
Falkenstein Joh., SchreinM. ⊶ 24240
Hintermayer P., PBetrAsst.
Köhler Alois, Werkmstr.
Lehmann Alfred, VVertr. ⊶ 25569
Neuberger Helm., Fernmeldehandw.
Neuberger Luise, We.
Sommerfeld Marg., TelAssistentin aD.
Wachter Erna, Frau

7 Brückel Walter, BbAsst.
Clauß Luise, Prokuristin
Eigenmann Emil, OZugführer
Flesch Frieda, We.
Friedrich Marg., We.
Heidenreich Frieda, We.
Heidt Karl, Monteur
Huber Josef, PolBeamter aD.
Kiefer Frdr., TelWerkM.
Kunz Emilie, We.
Raupp Joh., Priv.
Schmid Ernst, Rentner
Seeger Wlh., MechM.

9 Albrecht Luise, Frau
Fischer Fritz, SpedKfm. ⊶ 22800
Greiser Herb., Schreiner
Hess Frdr., Molkereiarbeiter
Jacob Cäcilie, We.
Kobold Julius, Ingenieur
Lind Phil., Pensionär
Lotsch Frdr., Expedient
Lotsch Frdr. jun., VermIng.
Niebel Ad., BankAng.
Wachter Rob., OSchaffn. iR.
Wacker Frz., PBetriebswart

11 Bachert Jos., OPSekretär
Bruder Jos., kfm.AbtLtr.
Dezenter Helm., VerkLtr.
Gaiselmann Franz, Rentner
Gaiselmann Wlh., Werkf.
Habich Friedl, FilLtrn.
Jäger Karl, Krankenpfleger
Lautenschläger Erw., TelSekr.
Matheis Elisab., We.
Matheis Mina, Frau
Nies Wlh., Geschf. iR.
Schaber Lina, We.
Schaber Willi, GeschInhaber
Schweizer Bruno, BbGeh.
Walter Lina, Angestellte

13 Bächle Ldw., PSchaffner aD.
Bauer Heinz, Werkzeugm.
Baumann Stef., StbKontrolleur
Braun Frieda, We.
Groß Walter, VAngestellter
Grünkorn Karl, RbOSekr. iR.
Hock Alfr., Buchh.
Karber Otto, BbOInspektor
Schneider Alb., Korresp. ⊶ 26132
Toniolo Carisio, Mosaik- u. Terrazzoleger

15 Bachmann Rud., BbAng. ⊶ 21483
Bernhart Julie, We.
Graf Willy, Buchh.
Kroneisen Elise, We.
Merz Luise, We.
Müller Erich, Mechaniker
Pfeil Albert, PBetrSekr.
Roßmann Frieda, We.
Schaub Karl, techn.RbOSekr. iR.
Seeger Heinz, Kraftf.
Waibel Dieter, Fernmlng.
Wartmann Johs., PolBeamt.
Wunstorf Ingeborg, Frau

+ Gottesauer Str. +

Rechte Seite

+ Gottesauer Platz +

2 (E) *Neue Heimat, Douglasstr. 1-3 (Hvw.: Alfr. Schmid, Durlacher Allee 46)
Gerber Dietrich, techn. Zeichn.
Gundelfinger Otto, OStSekr.

Nr. Rechte Seite

Jung Frz., VerwInsp.
Riemann Dr. Carl, Rechtsanw. ⊶ 27361
Schlegel Karl, BbOSekr.
Talsky Dr. Jos., DiplChem. ⊶ 24223
Wei-Mah, Inh.: Willi Weinheimer, Radiogesch. ⊶ 22473

2a (E) u. Hvw. wie Nr. 2
Fischer Albert, Bauing.
Friedmann Willy, PolBeamter
Häfner Heinz, HdlsVertr.
Kranz Hrm., Mechaniker
Kiefer Anton, WerkM.
Laux Kath., We.
Malcyk Herb., SchneiderM.
Trautmann Ingrid, Kinderpfl.
Eigentümer Nr. 4—18: Mieter- u. Bauverein, EttlingerStr. 3 (Hvw.: von Nr. 4—18: L. Seiser, Buntestr. 14)

4 Bürgin Karl, Pens.
Deutsch Wlh., Techniker
Fazler Fritz, techn.OSekr.
Kuhn Ad., RegAng.
Müller Otto, StbOWagführer
Stegmann Elisab., We.
Sutter Karoline, We.
Tritschler Oskar, Lokführer

6 Abendschön Alb., OLokf. aD.
Hirschmann Arth., Bauing.
Jacobi Wlh., OLageraufseher
Krämer Hans, Blechn. u. Inst.
Lechner Berta, We.
Reuter Chr., Rentn.
Sorg Wlh., Werkf.
Thomaier Jos., PolBeamter
Weber Max, SchreinerM.

8 Eberle Alb., BehAng.
Gleissle Magd., We.
Guthörle Ernestine, We.
Hofer Ernst, Maschinist
Holzwarth Emil, BbInsp.
Holzwarth Karl, RbOSekr. iR
Kiefer Willi, Schlosser
Mußler Alois, StbOSchaffn.aD.
Mußler Wrn., Reisevertr. ⊶ 23360
Schimmel Alois, StbWagenf.
Sprauer Helene, We.
Zwigard Emil, Taxibetr. ⊶ 25493

10 Barth Sofie, We.
Furrer Ad., Schlosser
Nehler Hrm., Schriftsetzer
Prestel Frz., GewerkschSekr.
Sauer Friedrich, Maler
Seeger Jos., Schaltwärter
Stöffler Anna, We.
Weißmann Bertha, We.
Wjst Luise, We.

12 Baumann Karl, KzlAsst.
Baust Berta, Sekretärin
Dierolf Frieda, FilLeiterin
Heidenreich Joha., Näherin
Herrmann Anna, We.
Lauinger Math., Schneidn.
Maier Hermina, We.
Sproll Joh., WerkM. iR.

14 Baumeister Heinz, Bauing.
Common Karl, VerwInsp.
Hogrefe Hch., OZugf.
Kolb Sophie, We.
Lehmann Anton, techn.RbOInsp. iR.
Och Alfred, MotSchlosser
Rossig Emma, We.
Rupp Aug., Kfm.
Seemann Fritz, Dipl.Ing.
Seiser Lor., MaschSchlosser
Strecker Joh., Pensionär
Zosel Paul, BkAng.

16 Conrad Reinh., RbOInsp. aD.
Feßler Karl, Rentner
Gress Ldw., MaschSchlosser
Holzwarth Elisabeth, We.
Jäckle Andreas, Rentner
Kratzer Karl, Kontrolleur
Litterst Fritz, RegAsst.
Meier Regine, We.
Ott Rud., StbOWagf.

BAUBEDARF G & S KARLSRUHE I. B.
Baubedarf
Karlsruhe
Karlstraße 108/112
Fernruf ✶ 28523
Lieferung von:
TOSCHI-Rohren, -Trennwänden, -Platten und -Wellplatten in Asbestzement

BLB BADISCHE LANDESBIBLIOTHEK
Baden-Württemberg

DKW-Motorräder

DKW-LEEB
Karlsruhe, Amalienstr. 63/65
FERNRUF 26018

Nr. Rechte Seite

18 Becker Elisab., Buchhalterin
Becker Frieda, Frau
Gruber Christine, Privat
Konrad Amalie, Rentnerin
Lehmann Gertrud, We.
Mack Wlh., Mechaniker
Mayer Mathilde, PSekrn.
Ratzel Lina, SparkSekrn.
Ratzel Luise, We.
Ries Emil, PAsst.
Thoma Jos., StbOSchaffn aD.

+ Gottesauer Str. +

Burgaustraße

(Daxlanden)
Stadtplan J 6, Nr. 15
Zwischen Lilien- u. Vorderstr.
(Nicht bebaut)

Burgunderplatz

Stadtplan H 9
An der Moltkestr. u. liegt zwischen Kriemhilden-, Gunther- u. Devrientstr.
Burgunder, germanischer Volksstamm

1 (E) Steiner Alb., Geschf. ⊶ 51605
Eisen- u. Metallhandelsges. mbH., Schrottgroßhdlg. ⊶ 51605
Stapf Hch., OGerichtsvollz. iR.

Buschwiesenweg

(Albsiedlung)
Stadtplan J 7
Verbindungsweg zwischen Kornweg und Mauerweg
(Einseitig bebaut)

+ Kornweg +

1 (E) *GEWAG, Gemeinn. Wohnungsbau AG., Alberichstr. 5
Füger Leonh., PFacharb.
Fülla Gertrud, Frau
Grab Wolfgang, PAng.
Höckel Hch., PSchaffner
Krebs Erika, We.
Landschulz Otto, Mechaniker
Widmann Luise, We.
2 (E) wie Nr. 1
Bernauer Ldw., Geschf. ⊶ 53731
Fluck Hans, PSchaffner
Heyn Alfr., PBetrWart
Ottich Alois, Automechaniker
Schmalz Anton, Kraftfahrer
3 (E) wie Nr. 1
Ernst Sgfr., techn.Tel.Insp.
Hohlwerk Walter, PInsp.
Jung Helm., PFacharb.
Kühnel Paul, WerkM.
Matuschka Mich., Autoblechn.
Müller Ludwig, PSekr.
4 (E) wie Nr. 1
Heck Gertr., We.
Heß Erwin, Vertr.
Hollingshaus Ernst, Bäcker
Kiefer Frz., SchreinerM.
Lambart Fritz, Kraftf.
Machner Reinhold PolBeamter
Mehlem Marta, Frau
5 (E) wie Nr. 1
Bolz Hub., Kraftfahrer
Czarnecki Emilie, Frau
Glassner Erwin, Maler
Mehl Marie, We.
Mehl Rob., MaschSchloss.
Neuenstein Günther v., PFacharb.
Schiebenes Peter, OWachmann
Schneider Karl, HdlsVertr.
Schwarz Wlh., RegOSekr.
Zöller Bert., städt.Arbeiter
6 (E) wie Nr. 1
Benitz Otto, Vertr. ⊶ 50735
Gallenbach Hch., ElMonteur
Günder Marta, We.
Müller Sophie, We.
Weiß Hugo, RegOBauinsp.
Wölfer Erich, Angestellter
Zirlewagen Wlt., VerwAng.

Nr.

7 (E) wie Nr. 1
Honold Karl, BbAng.
Oberlik Hub., BbOInsp.
Reichmann Lothar, BbAng.
Sitzler Joh., OLagerM.
Streib Wlt., Archit.
8 (E) wie Nr. 1
Bachert Gg., Schneider
Eifler Wlh., RegAsst.
Michael Herb., MaschSchlosser
Panitz Alf., Küchenchef
Vogler Rudi, OZollsekr.
Zähringer Wlh., Rentner
8a (E) wie Nr. 1
Brecht Otto, PolBeamter
Hertel Anna, We.
Kühn Ambros, PolBeamter
Pierschke Willi, PolBeamter
Pollak Ottilie, We.
Wenner Reinh., VermOInsp.
Wittrich Jos., Heizer
9 (E) *Volkswohnung gGmbH., BeiertheimerAllee 1
Heß Friedolin, Rentner
Rathfelder Joh., Zeichner
Stroppel Aug., Lagerist
Wagemann Herb., RundfMech.
Weiß Ernst, ElMech.
Wolf Herbert, PolBeamter
10 (E) wie Nr. 9
Anselm Anton, Schlosser
Berg Jos., Rangierer
Brädle Berta, We.
Kaluza Karl, Arb.
Kordowski Erw., Werkzeugm.
Rieger Wltr., kfm.Ang.
Schwein Frdr., Kabelmonteur
11 (E) wie Nr. 9
Bork Kurt, kfmAng.
Grüneberg Alfred, Mechaniker
Grunow Fritz, WerkM.
Neumann Bruno, Revisor
Treutner Franz, Fräser
Walther Leonh., Revisor
12 (E) wie bei Nr. 9
Beyer Willy, Feinmechaniker
Gließmann Hermann, Ing.
Harmand Wlt., Feinmech.
Hoos Paul, El.Ing.
Pfeifer Erwin, RundfMechan.
Willert Max, kfm.Ang.
13 (E) wie Nr. 9
Kranz Richard, WerkM.
Lappan Wlt., Mechaniker
Mehler Wlh., Feinmech.
Otteni Hrm., Ing.
Rauer Inge, Frau
Stauffer Joha, Frau
14 (E) wie Nr. 9
Heckmann Hch., KfzSchlosser
Jung Magdalena, We.
Lösch Ad., Kesselschmied
Thomas Otto, Mechaniker
Velte Richard, Kaufmann
15 (E) wie Nr. 9
Dotzauer Alfred, WerkM.
Erath Erwin, BetrBuchhalter
Köberl Leopold, Ing.
Schneider Erich, Ing.
Triebel Erh., WerkM.
Wagemann Kurt, Mech.
16 (E) wie Nr. 9
Eisele Stanislaus sen., Rentn.
Fuchs Ad., VerwOInspektor
Keller Ldw., MechanikerM.
Manz Ldw., ElMotorenbauM.
Michalek Rudi, Mech.
Reiser Eug., Lagerarbeiter
17 (E) wie Nr. 9
Becker Erwin, techn. Ang.
Böhm Otto, WerkM.
Kleinwächter Frz., Mechaniker
Kopp Hans, WerkM. aD.
Mattausch Ant., MaschIng.
Riesterer Egbert, BuchbM.
18 (E) wie Nr. 9
Gallenbach Sophie, We.
Häfele Ad., Rentner
Klink Wlt., Rangierarb.
Siegel Wlt., Kraftfahrer
Unfried Hrm., MaschSchlosser
Wagner Karl, Werkschreiber
Weisflog Emma, We.

Ohne Nr.:
Pflüger Gustav, Gartenbau

+ Mauerweg +

Bussardweg

(Dammerstocksiedlung)
Stadtplan L M 11
Zwischen Nürnberger und Heidelberger Straße

Nr. Linke Seite

+ Nürnberger Str. +

1 (E) Jakob Helm., Kfm.
3 (E) Ehrismann Karl, VerwOSekretär
Rupp Alex., KüchenM.
5 (E) Cassimir Emma, We.
Eichrodt Hans, OIng. ⊶ 31491
7 (E) Bruder Anny, We.
Bruder Anna, BehAng.
Gremmelspacher Josephine, We.
9 (E) Bräuninger Marie, Privat
Blau Wlt., Vertr.
11 (E) Weikert Wilhelm, Ing.
13 (E) Kreutler Frz., Schneiderei
15 (E) Siefert Wlh., Helfer in Steuers. ⊶ 30724
17 (E) Herrmann Wlh., Buchdr.
Dragunski Anna, We.
19 (E) Wandel Rhld., kfm.Ang. ⊶ 31917

+ Maria-Matheis-Str. +

21 (E) Föhrenbühler Bab., We.
Föhrenbühler Alb., Kurz-, Weiß- u. WollwGeschäft ⊶ 30621
Gutwein Ldw., Schuhmacherei
Schmitt Rol., RegBauAssess.
23 (E) Schmitt Kuno, Stadtrechtsrat ⊶ 30909
Felzmann Jos., Spengler
23a (E) Sack Karl, Sachbearb.
Sack Hans, Landkartentechn.
25 (E) Reichwein Hch., JustOSekr.
25a (E) Tschirpig Johs., kfm.Ang.

Eigentümer von Nr. 27—49: Volkswohnung gGmbH., BeiertheimerAllee 1

27 Keilbach Karl, FernmTechn.
27a Zirngibl Barth., GärtnerM.
29 Fischler Nikol., SchuhmM.
Schwarz Josef, Arbeiter
29a Winkler Ernst, Kanzleisekr.
31 Bender Julie, We.
Fischer-Bender Gertr., Textilien aus Kunststoff (Herst.) ⊶ 31928
31a Dürr Karl, Werbekfm. ⊶ 31768
33 Großmann Wlh., Gerichtsvollz.
33a Eichrodt Anna, We.
Eichrodt Marg., Ang.
35 Kobold Ldw., Ing.
35a Perels Ulr., Buchhdlr.

+ Saarbrücker Str. +

37 Kramer Martin, Präz. Werkzeuge, Masch., Industriebed. ⊶ 30985
39 Mostberger Else, Frau
Sammet Erwin, Angestellter
41 Koch Dr. Wlh., ORegRat iR.
43 Fien Hch., IngBüro ⊶ 30402
Fien Luise, We. ⊶ 30402
45 Hagelstange Ilse, We., wiss.gepr. Graphologin
Rabenau Annemarie v., KrkSchwester
47 Gromer Alfr., StudRat
Gromer Elisabeth, Privat
49 Gaugler Aug., Rentn.
Siefermann Willy, Prof.

+ Heidelberger Str. +

Rechte Seite

+ Nürnberger Str. +

2 (E) Kolb Karl, Rentner
4 (E) Ritzhaupt Emil, LandwSachbearbeiter
6 (E) Holl Hrm., RbOInsp. iR.
8 (E) Engelhardt Franz, VermAmtmann
10 (E) Riemer Frdr., OSekr. iR.

Nr. Rechte Seite

12 (E) Bopp Gg., RbAmtm. iR.
Bopp Herb., RegAng.
14 (E) Pfeifer Elsa, We.
Wickel Ant., Ang.
16 (E) Maier Dr. Ernst, Dipl.Ing. ⊶ 31801
18 (E) Zehner Hans, Helfer i. Steuers. ⊶ 31209
20 (E) Reichardt Agathe, We.
Wolff Albertine, JustAng.

+ Maria-Matheis-Str. +

22 (E) Oertel Karl, Kunstmaler, Gipsergeschäft ⊶ 32238
24 (E) Schwermer Gerh., Stadtbaurat
26 (E) Zeiser Karoline, We.

Eigentümer von Nr. 28—52: Volkswohnung gGmbH., BeiertheimerAllee 1

28 Lüdeck Lina, We.
30 Heidt Anna, We.
Lacroix Eug., Maler
32 Schultz Arth., OberM. iR.
Spahn Ella, We.
34 Fütterer Karl, ElMonteur
36 Speck Gust., VerwOInsp. iR.
Schaefer Otto, Dipl.Ing.
38 Traube Fritz, OIng.
40 Mauermann Wlt., StraßenM.
42 Konsumgen. Karlsruhe eGmbH., VerteilStelle Nr. 50
Pfeiffer Wrn., techn.Zeichner

+ Saarbrücker Str. +

44 Petrautzky Rich., Zollinsp.
46 Barth Eugen, Malermeister
48 Müller Carl, KfzIng., KfzSachverst. ⊶ 30626
50 Mory Marg., We.

+ Heidelberger Str. +

Cäciliastraße

(Beiertheim)
Stadtplan K L 10, 11
Cäcilia, Prinzessin v. Baden, Tochter des Großherzogs Leopold, Schwester Großherzogs Frdr., geb.1839, gest.1891 zu Charkow, als Gemahlin d. Großfürsten Michael Nikolajewitsch von Rußland

Linke Seite

+ Marie-Alexandra-Str. +

1 (E) Hild Osk., Ofensetzerei ⊶ 31658
Bächtold Kurt, Koch
Götzy Jul., Elektr.
3 (E) Weber Alfred, ChemoTechn.
Dannenmaier Hilde, Frau
Daubenberger Arth., MalerM.
Weber Max, MaschSchlosser
5—13 Fallen aus

+ Karolinenstr. +

15 (E) Reisch Rudolf, Ing.
Reisch Rudolf & Co., Zentralheiz. ⊶ 31167
17 (E) Kaiser Brnh., Landwirt

+ Gebhardstr. +

+ Marie-Alexandra-Str. +

Rechte Seite

+ Marie-Alexandra-Str. +

2 (E) *Finkbeiner Chr., Rentner
Blum Bapt. BbAng.
Boxberger Ldw., RbInsp. iR. (Hvw.)
Burggraf Jos., Bundeswehrang.
Kneller Karl, Arbeiter
Langenstein Max, Schlosser
Märkle Gerh., MaschSchlosser
Schaffner Erich, Schreiner
Schaffner Eug., kfm.Ang. ⊶ 32006
Wentz Werner, Schlosser
Wieser Melanie, We.

Bei Sterbefällen rufen Sie bitte: Sammelnummer 22411
Wir besorgen alles! Sämtliche Formalitäten bei den Behörden kostenlos!

Erstes Karlsruher Bestattungsunternehmen „Pietät"
MATHÄUS VOGEL

Särge vom einfachsten bis prunkvollsten.
Sterbewäsche in großer Auswahl.
Überführungen von und nach auswärts.
HIRSCHSTRASSE 44 und
HAID-&-NEU-STRASSE 44

BLB BADISCHE LANDESBIBLIOTHEK
Baden-Württemberg

Gebr. Kolb *Fenster / Schaufensteranlagen* Gegr. 1872
Bachstraße 43 Fernruf 52221/22

Nr. Rechte Seite

2a(E) *Konrad Ldw., Amalienstr. 34
Breu Ludmilla, Frau
Genthner Alfr., Kellner
Groh Werner, kfmAng.
Heck Karl, KrimKomm. iR.
Kleindienst Elisab., We.
Ludwig Oskar, Kraftf.
Müller Rosa, We.
Oberle Wlh., BahnpolOSekr.
Speck Emma, Rentn.
Sponagel Luise, Rentn.
Ziegler Jos., BbInsp.

4 (E) *Bastel-Erben, Volbach Martha, Karlsruhe (Hvw.: Haus- u. Grundbesitzerverein eV., Lessingstr. 10)
Bolz Emilie, kfm.Ang.
Eberle Bruno, JustWachtM.
Eberle Hch., Werkmeister
Frasch Joh., Arb.
Philipp Anton, MaschSetzer
Regitz Berta, Rentn.
Regitz Elisab., Rentn.
Regitz Margot, Frau
Schmidt Max, kfm.Ang.
Speck Elisab., We.
Tropf Anna, We.

6 (E) u. Hvw.: wie Nr. 4
Burz Johann, Härter
Ditter Anna, We.
Holschuh Gust., Schuhm.
Kopf Frz., städtArb.
Leistner Karl, HausM.
Martin Alw., PBetrWart
Mildenberger Otto, Privat
Pfaff Rob., PBetrWart aD.
Schönthaler Alb., Kraftf.
Weber Frz., Rentner

8 (E) Morsch August, Ableser
Friedrich Gg., Arbeiter

10 (E) Saas Hch., RegOSekr. (Frau)
Borgmeyer Otto, Buchhdlr.

12 (E) *Braun Cäcilia, Gebhardstr. 62
Braun Manfr., Vertr.
Fischer Paula, We.
Fritz Wlt., Schuhmacherei
Heitzmann Heinz, kfmAng.
Heitzmann Ther., Hilfsarbn.
Kunz Erich, VerwAng.
Kunz Maria, We.
März Eug., BbOSekr.
März Math., Kohlenhdlr. ⊶ 31625
Müller E. u. K., Malergesch. ⊶ 30945
Nagel Rosa, We.
Sinn Ferd., Automech.

14—16 (E) Giorgi Cäsar, Fbrkt. u. andere
Breinich Maria, We.
Giorgi C. & J., chem. Fabrik ⊶ 31968
Giorgi Ottmar, Laborant
Zimmermann Josephine, We.

18 (E) *Geschw. Weiser
Kuntz Hdw., Monteurin
Weiser Herm., Former
Weiser Jos., Kupferschmied
Wiedemann Erich, kfmAng.

20 (E) *Ruf Joh., Freiburg, Römerstr. 8 u. andere (Hvw.: Haus- u. Grundbesitzerverein, Lessingstr.10)
Bamberger Josef, PolM.
Bohner Herb., kfm.Ang.
Braun Elise, Rentn.
Fränznick Gertr., Schneiderin
Moos Otto, FrisGesch.

+ Karolinenstr. +

22 (E) *Mieter- und Bauverein (Hvw.: Wlh. Holzwarth, Karolinenstr. 10)
Eckert Anna, We.
Ganter Anna, We.
Haas Emil, KrimKommissar iR.
Hanauer Gertr., DSchneiderei
Hanauer Irmg., BehAng.
Hollubetz Elisab., We.

Nr. Rechte Seite

Jäger Franz, Kraftfahrer
Jäger Karl, PAsst. aD.
Oswald Otto, WerkM. aD.
Rappenus Otto, Vertr.
Schlampp Bernh., Bundeswehrangeh.

24 (E) u. Hvw.: wie Nr. 22
Bleier Wilhelm, Zugf. aD.
Kraut Gertrud, Frau
Lutz Maria, Frau
Mayer Hrm., OLokf. iR.
Moos Luise, We.
Pflüger Luise, Frau

26 (E) u. Hvw.: wie Nr. 22
Bauer Anna, We.
Buck Pauline, We.
Fritz Erwin, Schlosser
Fritz Karl, Pensionär
Geiger Jul., Rentn.
Graf Aug., RbSchaffn. aD.
Huber Karol., We.
Nied Erwin, VerwOInsp.
Seitz Paula, We.
Speck Berth., ElMonteur

28 (E) Dalhäuser Ernst, Bau- u. Möbelschreinerei ⊶ 32136
Braun Frdr., OSchaffn. iR.
Dalhäuser Elfr., Kunststopferei
Dalhäuser Erich, Großkücheneinrichtungen ⊶ 30658
Ihli Albert, Lokheizer

30 Fällt aus

32 (E) Greulich Paula, We. ⊶ 31474
Greulich & Co. KG., Bauuntern. ⊶ 31474
Heinzmann Karl, kfm.Dir. ⊶ 30734
Müller Otto, kfmAng.
Nippen Werner, Schauspieler

34 (E) *Ochs Anna Maria Zerstört

36 Bauplatz

38 (E) u. Hvw.: wie Nr. 22
Bohnert Wlh., VerwRat
Hartlieb Wlh., RbOZugf. aD.
Hatzner Herb., KfzHandw.
Hatzner Wlh., PBetrWart
Kleinbeck Max, WerkM.
Schiel Karl, StSekr. aD.
Schwab Ad., BbInsp. iR.
Senn Alb., PBetrAsst.
Vollweiler Wlh., PAsst.

40 (E) u. Hvw.: wie Nr. 22
Boes Frdr., Ang.
Burger Otto, Kraftfahrer
Dinse Wlt., PAsst.
Greulich Luise, We.
Grumann Frdr., OLokf. aD.
Hermann Gerlinde, techn. Zeichnerin
Hoffmann Anna, Frau
Knoch Karl, OPSekr. aD.
Krimmer Karl, Kraftf.
Louis Bruno, Ang.
Naumann Gisela, Zahnärztin
Petzold Hilde, Frau
Petzold Rolf, Bauing.

+ Gebhardstr. +
+ Marie-Alexandra-Str. +

Carl-Peters-Straße

(Grünwinkel)
Stadtplan J 7
Dr. Carl Peters, deutscher Afrikaforscher, seine Erwerbungen in Ostafrika wurden 1885 unter deutschen Schutz gestellt
(Einseitig bebaut)

+ Albring +

1—8 Fallen aus

9 (E) Gutbrodt Friedrich, Autotransporte ⊶ 51863
Kuntz Jak., Tankwart

10 (E) *König Otto, Rheinstr. 75
Baumeister Hugo, Zollbeamt

11 (E) Stephan Herb., VerwInsp.

12 (E) *Peemöller Karl, Prof., Heidelberg
Kühn Richard, kfm.Ang.
Schweinfurth Helm., Dipl.Ing., BetrLtr.

Nr.

13 (E) *Gießelmann Emil, Rappenwörtstr. 25
Genannt Paul, Ing., VermOInsp.
Hack Hans-Gg., Kfm. ⊶ 50793
Wölk Grete, We.

+ Pfalzstr. +

Carl-Weysser-Straße

(Durlach)
Stadtplan K 17
Zwischen Karlsburg-, Badener- und GrötzingerStr.
Carl Weysser, ausgezeichneter Durlacher Maler und Zeichn.

Linke Seite

+ Karlsburgstr. +

1 (E) *Richter Klara, We., Karlstr. 29
Böhm Dr. Kurt, Arzt ⊶ 42030
Frank Karl, StudRat
Greiff Emilie, We.
Ketterer Otto, Bkkfm.
Merkel Dr. Heinz, Facharzt f. Chirurgie, F 41868
Schlatterer Frdr., Modellschreiner
Steinmann Babette, We.

3 (E) *Görger O., Moltkestr. 127
Graf Frieda, Frau
Hölzer Ldw., PolM.
Ibele Jos., Kunstmaler
Müller Karl, VerwInspektor
Rosenthal Luise, We.
Roster Frdr., PolHWachtM. (Hvw.)
Sabatke Frieda, We.
Sabatke Kuno, Rentner
Schenkel Frdr., Vertr. ⊶ 42322
Schenkel Ldw., Rentner ⊶ 42322
Stähle Emil, BbOSekr.

5 (E) *Kannegießer Dr. Udo, Rittnertstr. 15
Bad. Sportverband, VerbPresse, Obm. Handball
Hanagarth Eva, We.
Hiltl Hans, Kfm.
Jockers Ernst, Elektr.
Kannegießer Dr. Gerda, pr. Ärztin ⊶ 42159 (Praxis)
Lübeck Luise, We.
Schlupp Gertr., kfmAng.
Seiler Elise, We.
Seiler Hrm., Kaufmann ⊶ 41826, 42262

7 (E) Vetter Kath., We.
Dietz Fritz, kfm.Ang.
Jaeger Helm., HdlsVertr. ⊶ 42095
Reize Hrm., SpkOInsp. aD. (Hvw.)

9 (E) Beuttenmüller Wlh., Dipl.Ing., GewLehrer iR.
Garrecht Klara, We.
Garrecht Kurt, Maler

11 (E) Brenner Max, Buchhalter
Geyer Karl, Fotograf
Maier Hch., Rentn.

13 Fällt aus

+ Badener Str. +

15 Fällt aus

17 (E) Neuapostolische Kirche
Czarnowsky Martin, Gelderheber (Hvw.)
Jordan Günter, kfm. Ang.

19 (E) Weidner Maria, We.
Bodenmüller Karl, kfm.Ltr.
Braun Rosa, We.
Schneider Hlm., Ang.
Schreck Osk., JustInsp. iR.
Weidner Dr. Erich, Theaterintend. ⊶ 42104

21 (E) Gaß Johs., Rentner
Gierend Jak., WerkM. iR.
Gierend Otto, BuchhaltungsLtr.
Kropp Gertr., We.
Kropp Osk., Helf. i. Steuers. (Wohnung)
Schmidt Wrn., DiplChem.

Nr. Linke Seite

23 (E) *Bad. Maschinenfabrik, Seboldwerk AG.
Blankenhorn Gerh., Ing.
Diekmann Hans-Gg., Ing.
Graf Max, Dipl.Ing.
Konnes Mina, We.
Polzin Raymund, Ing.
Schöninger Alfons, Techniker

+ Grötzinger Str. +

Rechte Seite

+ Karlsburgstr. +

2 Fällt aus

4 (E) Beisch Elise, We.
Amberger Egon, VerwAng.
Bäuerle Walburga, Frau
Betz Gustav Rentner

6 (E) *Staatl. Domänenärar, Stephanienstr. 28
Ev. Gemeindeamt u. Ev. Kirchensteuerkasse ⊶ 42142
Menz Elisab., Frau
Renner Martha, Rentnerin
Schühle Andr., Dekan ⊶ 42142 (Hvw.)

8 (E) Dünkel Gg., Architekt ⊶ 41044
Dresel Franz, Schreiner
Dünkel Gg. u. Martin, ArchitBüro ⊶ 41044
Dünkel Hans-Georg, Dipl.Ing., Archit. ⊶ 41044
Schulze Hch., Kfm.

10 (E) Rittershofer Frieda, We.
Bader Horst, Dipl.Ing.
Burst Eug., OLehrer
Burst Siegfried, Vertr. ⊶ 41871
Flößer Luise, We.
Höfle Maria Fridel, Buchhn. ⊶ 42325
Mutter Auguste, We.
Mutter Jörg, Kunstmaler
Rappmann Max, OLehr. iR.
Rössler Mathilde, We.

Hinterhaus

Gesell Jakob, Arbeiter
Schindel Willy, kfm.Ang.

12 (E) Erbengemeinschaft Roos
Eberschwein Karl, Rentner
Grupp Joh., RbInsp. iR.
Hagel Karl, RegOInsp.
Maier Berta, We.
Roos Alb., Weingroßhdlg. u. Branntw.Brennerei ⊶ 42051
Roos Hrm., Kfm. ⊶ 42051

Hinterhaus

Hörth Jos., OBotenM.
Rieth Ida, DSchneiderei
Rieth Karl, Rentner

+ Badener Str. +

14 (E) Wächter Emil, Privat
Hermann Hans, OStSekr.
Wächter Erich, Drogerie u. LebensmGesch. ⊶ 41284

16 (E) Rack Dr. Wlt., Zahnarzt ⊶ 41712
Adler Dr. Kurt, Facharzt ⊶ 41300
Affeld Maria, We.
Beiler Luise, We.
Fichter Rosina, Rentn.
Rectanus Hdw., HLehrn. iR.

18 (E) *Stadt Karlsruhe (Hvw.: Städt. Hochbauamt)
Bauer Christoph, HausM.
Retsch Adolf, HausM.

+ Hauckstr. +

20 (E) *Gemeinnützige Genossenschaft der Eigenwohner, Kaiserstr. 231
Fricke Lebrecht, Dipl.Ing. ⊶ 41862
Keller Hch., OLehrer
Lübeck Gg., kfmAng.
Rehtanz Willi, Kfm.
Scheifele Ad., PAmtm. iR.
Schneider Leop., Dir. ⊶ 41185

Wilhelm Müller General-Vertretungen
BÜRO-EINRICHTUNGEN **Büromaschinen**
Karlstraße 34 Fernruf 27080

BLB BADISCHE LANDESBIBLIOTHEK
Baden-Württemberg

MONINGER BIER
anerkannt hervorragend

Nr. Rechte Seite

22 (E) wie Nr. 20
Butz Heinrich, Prokurist
Graf Wlt., Kfm. ⊶ 42280
Oberle Jos., IngBüro ⊶ 41531
Schmidt Max, Ing. ⊶ 41933
Schreck Gg., JustOInsp. aD.
Schreck Paul, BehAng.

+ Grötzinger Str. +

Charlottenplatz

(Gartenvorstadt Grünwinkel)
Stadtplan J 7
Eigentümer:
Gartenstadt Karlsruhe
Ostendorfplatz 2

Linke Seite

+ Ulmenallee +

1 Heyrich Elfr., kfm. Ang.
Stellberger Arth., Ang.
3 Kräh Franz, techn.Zeichner (Hvw.)
5 Daum Georg, Pförtner
Hennhöfer Frz., StbSchaffn.
7 Weigel Berta, We.
9 Größle Alois, VerwOSekr.

+ Charlottenstr. +

Rechte Seite

+ Ulmenallee +

2 Böhme Dr. Hans Joach., Ang.
Häfner Gottl., RangM. iR. (Hvw.)
4 Bohner Rudolf, MaschSchloss.
6 Möller Bertha, Frau
8 Halter Friedrich, RangAufs.
10 Pflüger Rud., KrimOSekr. iR.

+ Charlottenstr. +

Charlottenstraße

(Gartenvorstadt Grünwinkel)
Stadtplan J 7
Eigentümer:
Gartenstadt Karlsruhe,
Ostendorfplatz 1

Linke Seite

+ Forchheimer Str. +
+ Margarethenstr. +

1 Herrmann Willi, OPInsp.
3 Stobbe Ferd., Kraftf.
5 Fischer Hrm., OTelWerkM.
7 Ferbers Rud., PAng. ⊶ 53462
9 Bischoff Emil, PolHptm.
11 Lang Paul, Lehrer
13 Zachhuber Karl, Vulkaniseur
15 Klipstein Hektor v., BkKfm.
17 Mäule Emil, BbOSekr. iR.
19 Bertsche Rob., RegOSekr. iR.
21 Zimmermann Helm., Buchh.
23 Grünzweig Christ., Buchdr.
25 Dietz Wlh., PSekretär
Kölling Anna, We.
27 Feininger Heinz, Largerarb.
Feininger Jos., ResLokf.
29 Nees Karl, PBetrW.
31 Turek Ferd., OLokf. iR.
33 Gartner Jos., PolHWachtM.
Hofmeister Ernst, Rentn.
35 Ohrner Jos., Werkf.
37 Müller Erw., PAng.
Müller Gerh., PSchaffner
39 Bogenschütz Jos., Rentn.
Klumpp Eug., Tel.Insp.
41 Glasstetter Willi, Werkf.
43 Wenzel Jos., Kraftf.

+ Eckenerstr. +

Rechte Seite

+ Forchheimer Str. +

2 Ratzel Gust., Pol.Insp.
4 Evang. Gemeindeverein d. Albpfarrei ⊶ 52160
Ev. Krankenpflegestation ⊶ 50087
Riehm Annemarie, Diakonisse

Nr. Rechte Seite

6 Feuerstein Fritz, OWerkM. aD. (Hvw.)
Feuerstein Rich., Autovermietung ⊶ 53136
8 Graze Heinz, KfzHandw.
Lauer Alfons, Arbeiter
10 Essig Lina, We. (Hvw.)
Gauch Charl., Näherin
Gauch Karl, Bäcker
12 Heeger Konr., KrimOSekr. aD.
Mader Eug., PFacharbeiter
14 Ponde Käte, We. (Hvw.)
16 Studinger Fritz, technOSekr.

+ Charlottenplatz +

18 Gingenmaier Isidor, PInsp.
20 Schulz Wlt., PFacharb.
Reetz Luise, We.
22 Roßkopf Karl, technOTel.Insp.
24 Unruh Wlh., PBetrAsst.
26 Bux Ldw., Lackierer
28 Baumann Wrn., PFacharb.
Haas Otto, PFacharb.
Hoffman Berth., PFacharb.
Klingenfuß Erw., PFacharb.
Riegger Fritz, Chemigraph
30 Göring Wolfg., Feinmech.
Hawelka Alfr., VollzBeamt
32 Ladstätter Heinz, MaschSchlosser
Prokasky Hans, MalerM.
Schmidt Karl, Zimmerer
Wetterauer Gertr., KrkSchwester
34 Axtmann Ad., Metteur
Daubenthaler Wlh., VerwOInsp.
Frigo Erna, kfmAng.
Schenkel Karl, RegAmtm. iR.
36 Badura Martha, We.
Polednik Lucie, Frau
Rieck Frdr., Install.
Röll Karl-Heinz, Dreher
Speer Wlh., Rentn.
38 Leser Wlh., RbOSekr. aD.
40 Pecher Adolf, PAng.
42 Mossmann Wlh. kfm.Ang.
44 Walter Kurt, BetrAsst.
46 Daubach Wlh., PKraftwagenf.
Köberich Maria, We.
48 Hoffmann Joachim, ElMont.
Kastin Willi, Geschf.

+ Eckenerstr. +

Christofstraße

(Durlach)
Stadtplan K 16
Zieht von der Gritznerstr. üb. d. Ernst-Friedrich-, Auer-, Blotter- bis zur Raiherwiesenstr.
Markgrafen von Baden-Durlach:
Christof I., geb. 1453, gest. 1527
Christof II., geb. 1537 gest. 1576
Markgrafen von Baden:
Christof, geb. 1603, gest. 1632
Christof, geb. 1684, gest. 1723
Christof, geb. 1717, gest. 1789

Linke Seite

+ Gritznerstr. +
+ Ernst-Friedrich-Str. +

1 (E) *Hoepfner Albrecht, Brauereibes., Jahnstr. 14
Bayer Anna, We.
Bayer Jos., Gipser
Goldschmidt Aug., Schlosser
Heilmann Karol. We.
Krieg Berta, We.
Kunen Hel., We.
Kunen Otto, techn.Ang.
Müller Maria, We.
Panek Apolonia, We.
Stapf Hrm., Elektriker
Zuza Wenzel, Rentn.
3 (E) *Knappschneider Geschw.
Attner Wlh., Heizer
Ernst Luise, We.

Nr. Linke Seite

Knappschneider Fritz, MechM. ⊶ 41321 (Hvw.)
Krieger Hch., Kraftf.
Ottinger Stefanie, We.
Zimmermann Wlh., Hobler
Hinterhaus
Deck Wrn., StbSchaffn.
Knappschneider Gebr., Windenbau u. mech.Werkst. ⊶ 41321
Weschenfelder Emil, Rentn.
5 (E) *Kappler Wlh., Liedolsh.
Brauch Georg, Schreiner
Dengler Otto, Arbeiter
Ehret Franziska, We.
Frieß Karl, Bauschlosser
Herbig Max, Former
Hofmann Arno, Kfm.
Kohler Maria, Frau
Krötz Kath., We.
Stahlberger Oskar, Arbeiter
Steinbrunn Ad., kfm.Ang.
Hinterhaus
Beuttel Elise, We.
Fischer Kurt, Kraftf.
Heiß Max, Dreher
Lück Bodo, Schreiner
Riel Helm., kfm.Ang.
Riel Wlt., Rentn.
Schmidt Gustav, BehAng.
7 (E) Weiler Frdr., Lebensm.-Gesch.
Ehinger Marg., We.
Grimm Johann, Schlosser
Haluza Otto, Lokf.
Kunz Rolf, WerkzAusgeber
Lutz Heinrich., Rentn.
Hinterhaus
Eckerl Hch., Kraftf.
Hofmann Herb., BadeM.
Kühn Jos., Heizer
Schuhmacher Ldw., Maler
Unger Anna, We.
Unger Stef., städt.Arbeiter
9 (E) Huber Hch., Rentner
Huber Heini, Lackierer
Kilg Wrn., Werkzeugmacher
Kunen Wlh., Schweißer
Walter Gust., Feinmech.
Wolf Gg., Vorarb.
11 (E) Wied Eug., Bäckerei, ⊶ 41401
Heiser Hans, Vertr.
Hochstadt Walter, Vertreter
Knöpple Bertold, Schreiner
Kraut Jul., städt.Arbeiter
Lehmann Frdr., Stahlgraveur

+ Auer Str. +

13 Bauplatz
15 (E) Lauer Frdr., Baustoffhdlg. ⊶ 41130
17—21 Bauplätze

+ Blotterstr. +

23 (E) *Stadt Karlsruhe Pestalozzi-Schule ⊶ 20121
Oeder Wlt., HausM.

Rechte Seite

+ Gritznerstr. +
+ Ernst-Friedrich-Str. +

2 (E) Nästle Jakob, DreherM. u. Gen.
Jung Leop., StbOSchaffner
Kleiber Alfr., Eisenhobler
Koch Alfr., BbGeh.
Pallmer Heinrich, Schlosser
Schmitt Joh., PolBeamter
Wippermann Heinz, Schweißer
Hinterhaus
Dicker Joh., StbSchaffn.
Weißenfeld Adam, Arbeiter
Weißenfeld Albert, Maschinenformer
4 (E) *Bad. VersAnstalt für Gem.- u. KörperschBeamte (Hvw.: Emilie Müller, Moltkestr. 17)
Heller Otto, Tankwart
Meier Leopold, MalerM.
Meinzer Emma, We.
Müller Willi, Arbeiter
Pfeiffer Hugo, WerkM.
Wieja Jos., Gärtner

Nr. Rechte Seite

6 (E) Seufert Gust jun., Schuhmacher
Billet Lina, We.
Breyer Hans, KfzHandw.
Frieß Hch., Gärtner iR.
Kohlmüller Wlh., Dreher
Krause Heinz, kfmAng.
Reeb Frieda, We.
8 (E) Heller Anna, We.
Gunz Ldw., Karussellbesitzer
Kunz Wlt., Kraftfahrer
Lauk Amanda, LebensmGesch. ⊶ 42237
Wurm Herb., StbWagf.
Hinterhaus
Friebolin Hermine, We.
Schneider Wlh., Schreiner
Vollmer Berta, Frau

+ Auer Str. +

10 (E) *Volkswohnung gGmbH., BeiertheimerAllee 1
Bader Frieda, We.
Bossert Martha, We.
Friedemann Edith, We.
Friedrich Frieda, We.
Gross Paul, Mech.
Kraetz Apoll., We.
Schäfer Adlb., Expedient
Quandt Dieter, Übersetzer
12 (E) wie Nr. 10
Burger Marie, We.
Dyroff Karl, Rentn.
Fuchs Friedrich, Schleifer
Lux Helena, We.
Postweiler Marie, Frau
Postweiler Marie, We.
Schmidt Arthur, HausM. aD.
14 (E) wie Nr. 10
Balzer Frdr., Filmvorführer
Kiefer Frdr., HausM. iR.
Kohlmüller Hrm., Schlosser
Kuiper Lilli, Frau
Mehrwald Martha, We.
Schaber August, Eisendreher
Stöhr Friederike, We.
16 (E) wie Nr. 10
Eiermann Ad., BezLeiter
Frohmüller Frieda, Kontoristin
Klittich Irma, We.
Meyer Gustav, Rentner
Oeder Wilhelmina, We.
Widmayer Marg., We.

+ Blotterstr. +
+ Raiherwiesenstr. +

Däumlingweg

(Rüppurr)
Stadtplan N 12, Nr. 36
Im Gewann Hungerlach
3 (E) Becker Wlt., OIng. ⊶ 32896
Neumann Ilse, Lehrn.
7 (E) Löser Dr. Alois, Röntgenfacharzt ⊶ 31920

Dahlienweg

(Gartenstadt Rüppurr)
Stadtplan M 12
Zwischen Goldlackweg und Rosenweg
Eigentümer:
Gartenstadt Karlsruhe,
Ostendorfplatz 1

Linke Seite

+ Goldlackweg +

1 Grundel Hilde, We.
3 Rzehak Rob., OSchullehr. iR.
5 Böder Jul., MontageM.
7 Frisch Marg., Privat
9 Rößler Fritz, Bankkaufmann
11 Huber Carl, VersAng.
Vogel Frieda, We.
13 Link Hermann, Schmied
15 Hummel Katharina, We.
17 Maurer Wlh., Rentn.
Schönemann Maria, Frau ⊶ 30533
19 Kisselmann Stephanie, Frau
Sucker Wlh., Kfm.
21 Schofer Erw., kfmAng. ⊶ 31898

BAUGELD zu 4½% und hohe Steuerersparnis oder jährl. 25 bis 35% Wohnungsbau-Prämie. Guthabenzins 2½%
BADENIA BAUSPARKASSE KARLSRUHE 25 JAHRE
TELEFON 27318

BLB BADISCHE LANDESBIBLIOTHEK
Baden-Württemberg

Karlsruher Eisen- und Stahlhandel G. m. b. H.
Stab- u. Formeisen - Universaleisen - Spezialprofile - Qualitätsstabstahl - Blankmaterial - Schmiedematerial Qualitätsfeinbleche - verzinkte Bleche - Mittel- und Grobbleche, sowie Stahlbleche in sämtlichen Güten, Formaten und Stärken - Gas- und Geländerrohre - rohe schwarze Schrauben - Unterlegscheiben und Federringe
KARLSRUHE Fautenbruchstraße 49/51 Ruf Sammel-Nr. 3 14 87
Fernschreiber: Nr.: 0782 763 esta karlsruhe

Nr. Linke Seite

23 Leimenstoll M., HausM. aD.
25 Schneyer Art., Kunstmaler
27 Suhr Ernst, Bauführer
29 Kern Kurt, VerwSekr.
31 Zirlewagen Hans, ElMont.
33 Habich Bernh., PSekr.
35 Rempfer Eug., Metzger
37 Uhl Frdr., techn.Ang.
39 Bittmann Wlt., Friseur
41 Neubert Axel, El.Inst.
43 Bär Wlh., StadtOInsp.
+ Rosenweg +

Rechte Seite
+ Goldlackweg +

2 Koblisch Johannes, Buchhalter
4 Kull Jak., StadtverwRat
6 Gottmann Dela, We.
Kleinwort Charl., We.
8 Gilles Hildeg., We.
10 Schuler Wlh., WerkM.
12 Feldner Hrm., Ang.
14 Karl Osk., Kalkulator
16 Rödler Elisabeth, We.
Schweickert Hdw., We.
18 Schneider Rob., OLehr. iR.
20 Bischof Erw., Reisevertr.
⊶ 31798
22 Schille Alfred, VAng.
24 Förschner Karl, kfmAng.
26 Kassel Jos., RegOInspektor
28 Knössel Herb., techn. Ang.
30 Oesterle Elisab., We.
Teckentrup Walter, kfm.Ang.
32 Breithaupt Willi, VermOInsp.
34 Kuhn Adam, Bilanzbuchh.
36 Stegling Egon, RegRat
38 Ruf Erw., kfm.Ang. ⊶ 30012
40 Warth Hch., Malergesch.
Warth Karl, techn.BbInsp.
42 Huber Erna, We.
Weber Hubertus, kfm.Ang.
44 Doll Otto, VerwAng.
+ Rosenweg +

Dahner Straße

(Im Binsenschlauch)
Stadtplan F 8, 9
Verbindungsstr. zwischen Hertz- u. Neureuter Str.
Benannt nach der Stadt „Dahn" in der Pfalz.

6 (E) Guggenmos Karl, Landw.

Daimlerstraße

Stadtplan F G 8
Östliche Parallelstr. zur Neureuter Str., nördlich der Siemensallee (Industriegebiet)
Gottl. Daimler, Ing., Schöpfer des neuzeitl. Kraftwagens geb. 17.3.1834, gest. 6.3.1900

Linke Seite
+ Karlsruher Weg +

7 (E) Zahnradfabrik GmbH., Zweigwerk der Maschinenfabrik Fahr AG. ⊶ * 53968
+ Durlacher Weg +
21 (E) Knapp Karl, Kfm.
⊶ ben. 52610
Gillner Herb., Kfm.
23 (E) Haecker-Stahl, Willy Haecker, Hückeswagen/Rhld., VerkStelle
⊶ 52610
Ottwaska Siegfr., WerkzeugmaschHdlg. ⊶ 51789
25 (E) *Doldt Ferd. KG., Rheinstr. 21
Henninger Rich., Lagerverw.
Manhardt Gottfr., Maurer
27—29 (E) Ehret Frdr., Ing. u. Frau ⊶ 52431
Dörner Hildeg., We.
Fröhlich Ad., HdlsAgent
Groke Elisab., Geschfn.
Groke Otto, Metallbau
⊶ 52431
Lindner Paul, Bauing.
Wick Emil, FrisM.
33 (E) Bechtold Joh., SchreinerM.
Klöhn Rich., Baustoffe ⊶ 51147
Schneider Jos., Arb.
Schneider Marg., We.
+ Karlsruher Weg +

Nr. Rechte Seite

2 (E) Forschungsgemeinschaft der Oberrh. Ziegelindustrie u. Güteschutzverein der Oberrh. Ziegelindustrie
Fischer Willibald, Laborarb.
6 (E) Seidel Otto, galv. Anstalt
⊶ 51106
Lucke Reinhold, Hauswart
8 (E) Bergmann & Hillebrand, MetallwFabrik ⊶ 51804
Teubner Erich, Expedient
10 (E) Knobloch Rud., Schmuckwarenfabrik ⊶ 50286
12 (E) Schier u. Wagner, SchmuckwFbr. ⊶ 51012
Dittrich Jos., Arbeiter
14 (E) Seibt Helm., GlaswHerst. ⊶ 53319
Blasi Erich, Glasschleifer
Siebeneichler Artur, Glasschleifer
16 (E) Sluka Arth., Ing., MetallwFabrik ⊶ 53584
+ Durlacher Weg +
22 (E) Posselt Alfred, Etuis-Kartonagenfabrik ⊶ 51457

Damaschkestraße

Stadtplan G H 10
Zwischen Grenadier- u. FriedrichBlosStr.
Dr. h. c. Adolf Damaschke, Berlin, Begründer der deutschen Bodenreform- u. Heimstätten-Bewegung
geb. 1865, gest. 1935
Eigentümer v. Nr. 11-77 u. 14-82: Gemein. Baugenossenschaft Hardtwaldsiedlung, Karlstr. 1

Linke Seite

1-7 jetzt Freydorfstr.
+ Grenadierstr. +
9 (E) *Raab Karcher GmbH., Jahnstr. 4
Krell Hch., KfzHandw.
Raab Karcher GmbH. (Kfz-Garage u. Werkstätte)
Seitz Gerh., KfzHandw.
⊶ 24997
Stahl Burkard, kfmAng.
Wahl Erwin, Buchhalter
11 Hebeisen Elfr., Organisationsregistratur ⊶ 22251
Hebeisen Else, We. ⊶ 22251
Ramm Alfred, BbInspektor
13 Gebhardt Jak., Kfm.
Kossakowski Else, Frau
Olbrich Victor, Rentner
15 Geller Marie, Frau
Welzel Siegfried, ElTechniker
⊶ 25834
17 Litsch Frz., OPInsp. aD. (Hvw.) ⊶ 23494
Litsch Maria, OPSekrn. aD.
19 Behnke Erika, Buchhalterin
Thoma Frzka., OPSekrn.
21 Duben Ladislav, Textilkfm.
Herrmann Wlh., PInsp.
Scholze Emma, We.
23 Härdle Frdr., Rektor
25 Aichl Rosa, Ang.
Braun Josefine, Frau
Straub Rosa, PSekrn.
27 Ehret Berta, We. (Hvw.)
⊶ 21612
Schlitt Anton, Geschf.
29 Brandenburg Anna, We.
Brandenburg Anneliese, Ang.
Kohle Helm., VerwInsp. (Hvw.)
Müller Irma, kfm.Ang.
31 Dörwang Mathilde, We.
Pleier Gertrude, We.
Singer Maria, Ang.
Singer Lydia, OLehrn.
33 Klein Clara, We.
Mayer Gaston, Ang.
35 Thümmich Elise, We.
Thümmich Ruth, HLehrn.
37 Fuhr Marianne, Lehrn.
Mangold Emilie, We.
Oechßler Dr. Richard, Bundesrichter

Nr. Linke Seite

39 Bayer Art., Hauptlehrer iR.
Hartmann Alb., FleicherM.
Krieger Hrm., Metzgereifil.
⊶ 27263
Stubanus Karl, Mechaniker
Traudt Franziska, We.
Völkle Emil, Bäckereifil.
+ Knielinger Allee +
41 Barth Ldw., Kunstmaler
43 Grundstedt Lina, We.
Kratzke Anna, We.
Wolff Dr. Götz, GerAssess.
45 Roser Otto, RegAmtm. aD.
47 Groothold Dr. Wlh., LVGRat
Stech Wlh., PSekr.
49 Schöller Elisab., We.
Schöller Osk., OStInsp. (Hvw.)
51 Knorz Brigitte, HLehrn.
Knorz Frdr., RechnDir.
53 Heil Berta, We.
Traub Magd., We.
55 Gebhard Meta, We
Gebhard Dr. Rud., Ing.
Schleehauf Osk., Vizepräs.
57 Beffart Ther., We.
Bierbrodt Hch. jr., Prok.
⊶ 24752
59 Traebert Anny, We. (Hvw.)
61 Fischer Anna, We.
Fischer Jos., Händler
Vogel Hrm. sen., Pensionär
63 Kienz Marg., Frau
Wolter Hch., RbSekr. aD.
65 Härdle Dora, Lehrn.
Härdle Otto, Rektor
67 Jäckel Jos., StInsp.
Roth Frdr., Ang.
69 Deck Willi, El.Ing. (Hvw.)
71 Ostertag Gg., VerwOSekr.
73 Offenhäuser Helm., techn.Ang.
Offenhäuser Luise, We.
75 Hartrumpf Karl, VerwOSekr.
77 Furler Gerh., StInsp.
Weber Rob., KzlAsst. aD.
+ Friedrich-Blos-Str. +

Rechte Seite

2-8 jetzt Freydorfstr.
+ Grenadierstr. +
10 (E) Augenstein Wlh., ElM. El.InstallGesch. ⊶ 25396
12 (E) Engelberg Jul., Fachoberlehrer
Engelberg Frz., Dipl.Ing.
14 Wolff Herb., AGRat
14a Rückher Erwin, Zahnarzt
⊶ 27582
16 Herrmann Karl, JustAng.
18 Jähn Fritz, Strumpfwirker
Schweinfurth Fried., We.
20 Kühn Eberh., PAmtm. aD.
22 Dörr Otto, OPInsp. aD. (Hvw.)
Ratzel Otto, GeschInhaber
24 Schmidt Georg, BbSekretär
26 Göpper Art. Gg., PFacharb.
28 Jörger Rolf, KfzHandwerker
Jörger Thom., Requisiteur
30 Schickedanz Fritz, Kunstmaler
⊶ 22266
32 Schneider Frdr. Dir. iR.
⊶ 26853
34 Fraeulin Helm., Ang.
Groß Otto, OPInsp. aD. (Hvw.)
Zipf Marg., We.
36 Kastl Eva, We.
Welker Alfr., HBuchhalter
38 Heinz Frz., OWachmann
Kaifosch Auguste, We.
40 Voland Marg., Molkereiprodukte ⊶ 24173
Voland Alf., Kfm.
42 Kußmaul Ad., VersAng.
Kußmaul Nelly, BackwVerk.
Persau Hch., Friseurgeschäft
⊶ 28814
+ Knielinger Allee +
44 Ernst Ad., Rentn.
Ernst Anni, VerwOSekr.
Riesterer Otto, LagVerw.

Nr. Rechte Seite

46 Mutscheller Prof. Dr. Frz., OStudRat ⊶ 23686
Mutscheller Dr. Elisab., prakt. Ärztin ⊶ 23686 (Wohn.)
48 Kahlert Elisab., Buchhn.
Lauppe Otto, Gebrauchsgraph.
⊶ 23252
50 Betzler Matth., PBetrWart aD. (Hvw.)
52 Betzler Berth., El.Inst.
Schäfer Karoline, We.
Schäfer Rolf, DiplDolm.
54 Weinschenk Friedel, We.
Zembsch Otto, Lichtpauser
56 Spitz Katharina, We.
58 Müller Anna, We. ⊶ 25181
60 Arnold Erich-Thilo, Stabsintendant aD.
Opel Albr., Unteroffizier
62 Ertl Franz, Maurer
Pfefferle Phil., RbOSekr. iR.
64 Müller Augusta, We.
Müller Erich, Bautechniker
66 Pallmer Frdr., VerwAng. (Hvw.)
68 Beck Sofie, We.
Beck Walter, VerwAng.
70 Kaucher Aug., BuchbM. (Hvw.)
⊶ 25434
Körber Elmar, RundfMech.
72 Meyer Klara, Rentnerin
Meyer Wilhelmine, We.
Tögel Karl, Rentn.
74 Aichmeyer Johanna, We.
Engelhardt Alb., OGewandM.
Engelhardt Rolf, Bauführer
Zoller Karl, Zugf. aD.
76 Stezenbach Eug., HdlsLehrer
Stezenbach Jul., techn.BbInsp. iR. (Hvw.)
78 Laborgne Frzka., We. (Hvw.)
80 Grimm Helmut, ElMech.
Patro Gertr., Frau
Sauer Luise, We. (Hvw.)
82 Fromm Stefanie, We.
Pfeiffer Paula, We.
⊶ 24274
+ Friedrich-Blos-Str. +

Dammweg

(Daxlanden)
Stadtplan J 5, 6, K 3, 4, 5
Fortsetzung der Vorderstr.
Zieht in südwestl. Richtung auf einem Damm nach dem Rheinstrandbad Rappenwört

Linke Seite
+ Vorderstr. +
+ Lilienstr. +
+ Inselstr. +

1—45 Fallen aus
47 (E) * Stadt Karlsruhe
Dannenmaier Emil, Waldarb.
Dannenmaier Heinz, Maschinenbauer
Koch Gg., Install.
Koch Rolf, Schlosser
Schindler Sofie, We.
49 Fällt aus
51 (E) * Stadt Karlsruhe (Strandbad)
Hinkel Hrm., OBadeM.
+ Rappenwört +

Rechte Seite
+ Vorderstr. +
+ Lilienstr. +
+ Inselstr. +

2 (E) Schwab Hch., Rentner
⊶ 53707
Haidt Wlt., Ang.
Schwab Alfr., WerkM.
Schwab Willi, kfmAng.
4—18 Fallen aus
20 (E) *Stadt Karlsruhe (Hvw.: Tierschutzverein)
Juwig Willi, Kraftf.
Seyfarth Oskar, Zimmermann
Thürl Rud., Ang.
Tierheim ⊶ 51490

Autoglaserei
Spiegelbeleganstalt
Glasschleiferei mit Sandstrahlgebläse
Ladeneinrichtungen
Joh. Rüger
Schützenstr. 57 Fernruf 24264

BLB BADISCHE LANDESBIBLIOTHEK
Baden-Württemberg

Chem. Fassaden- u. Steinreinigung Ruf 3-1-2-3-4
A. Springer, Ettlinger Straße 51

Nr. Rechte Seite

22—48 Fallen aus

50 (E) *Stadt Karlsruhe Rheinstrandbad Rappenwört ⊶ 51674 (städt. Werke)

52 (E) *Sinner AG., DurmersheimerStr. 51-63 Strandbad-Gaststätte Rappenwört, Bes.: Hrm. Eurich u. Maria Schweinfurth ⊶ 50240

54 (E) Kanuklub „Rheinbrüder" eV. Bootshaus Rappenwört ⊶ 51149 Müller Wlh., Maler

Dammerstockstraße

(Dammerstock-Siedlung)
Stadtplan L, M 11
Parallelstr. z. EttlingerAllee
Dammerstock = Gewannbezeichnung
Eigentümer: Gemeinnützige Baugenossenschaft Hardtwaldsiedlung Karlstr. 1
(Hvw. von Nr. 1—19a: Richard Honold, Dammerstockstr. 17)

Linke Seite

+ Nürnberger Straße +
+ Maria-Matheis-Str. +

1—5 Fallen aus

7 Bickel Phil., Rentner
Burgert Alois, AbtLtr.
Dickemann Hugo, VerwInsp.
Dornisch Gg., Bäcker
Guckau Alb., Bürovorstand
Jahraus Alfred, Koch
Knauber Albert, Rentner
Knauber Hans, El.Ing.
Richter Georg, Redakteur ⊶ 30887
Skubich Maria, Rentn.
Vogel Wlh., DiplLandwirt aD.

9 Börnecke Gerhard, Dipl.Ing. ⊶ 31980
Engel Edeltrud, Frau
Füller Marie, Frau
Leingruber Jos. OLehrer
Ossang Adolf, VInsp.
Recht Wrn., Dipl.Ing., Architekt
Schneider Rud., BkKfm.
Sommer Theod., BrandM. aD.
Weiß Hans Ulrich, Lehrer
Weiß Mart., InstM.

11 Duynslaeger Arzenius, Dipl.Ing.
Knedlitschek Josef, Techniker
Kunz Rudi, WerkM.
Loewer Fritz, Dipl.Ing., OBaurat
Müller Nik., Drucker
Rieger Hch., Schaufenstergestaltung
Sirchich Erich, StudRat
Zehmeister Theodor, städt.Ang.

13 Busch Ed., BkKfm.
Dieter Otto, VerwAng.
Harsch Frdr., Rentner
Haselwander Hilda, BbOSekrn.
Heid Hrm., OIng.
Meißner Joh., techn.OPInsp.
Schlegel Wlt., Kalkulator
Seeger Wlt., Kraftfahrer

15 Baumann Joh., OLokf.
Göhmann Willi, Kraftfahrer
Greidenweis Eugen, BbSekr.
Koch Karl, Monteur
Körner Maria, We.
Kraus Edwin, Redakteur
Schumacher Rob., RegOInsp.
Wagner Erich, kfm.Ang.
Weber Siegfr., kfmAng.

Nr. Linke Seite

15a Aderhold Mina, We.
Armbruster Maria, VerwOSekrn. aD.
Büchle Frdr., RbAmtm. aD.
Füner Irmg., Frau
Göhringer Luise, We.
Hug Hlm., StbSchaffn.
Kappes Else Lehrerin
Kappes Luise, We.
Köhler Arth., VKfm. ⊶ 32546
Rabe Georg, Wachm.
Schill Kurt, SchreinerM.

17 Brosamer Genov., VerwAng. aD.
Ditter Wlt., Schneider
Fritschi Dr.Ing. Udo, Chem.
Gromann Maria, We.
Hock Rosa, Frau
Honold Monika, Rentn.
Meinzer Erika, We.
Pfeiffer Gerh., kfmAng.
Sommer Hedwig, StudAssess.
Thinnes Maria, We.
Vogel Luise, Musiklehrn.
Zemke Marie, We.

19 Bleicker Hch., KrimBeamter
Eipel Hilde, We.
Fischer Karl, VInsp. ⊶ 30285
Fischer Wlh., techn.Kfm.
Ganter Elisab., We.
Gilch Matth., Vertr.
Heinrich Alb., Musiker
Hertwig Wlt., kfm.Ang.
Herty Wrn., kfmAng.
Hobler Frz., Werkzeugm.
Hobler Grete, Rentn.
Horn Hrm., Ing.
Juchheim Margot, Frau
Klein Gertr., We.
Kratzer Helm., MaschSetzer
Kuppert Rich., Gerichtsvollz.
Laier Cäc., We.
Marquart Hrm., PolBeamt.
Mitschke Alfr., VAng.
Müssle Frdr., RegOInsp. iR. ⊶ 32300
Neuhäuser Elisab., We.
Reinhold Aug., SchreinerM.
Riemke Herta, Sekrn.
Roth Anne, Lehrerin
Roth Henning, Dipl.Ing.
Schmidt Wolfg., kfmAng.
Schwidop Emilie, We.
Sennert Hans, RbOSekr. iR.
Sonntag Frdr., WerkzSchloss.
Steiner Gerda, Ang.
Steiner Luise, We.
Templin Margot, Frau
Walker Erika, We.
Wende Willi, BbGeh.
Woletz Hub., WerkM.

19a Ganz Gisela, Frau
Neumann Chr., Maurer
Wührl Emilie, We.

21 Braun Otto, JustOSekr.
Brotz Jos., Textilvertr. ⊶ 32180
Färber Gg., JustAmtm.
Götzmann Wlh., StudRat
Gretz Jul., OPAmtm. aD.
Grunau Rob., JustOSekr.
Hentschel Hans, Bürodir. iR.
Jonda Anna, Verkfn.
Kast Hch., Ang.
Kiefer Liesel, Frau ⊶ 30028
Kiefer Willi, VAng.
Koch Alb., JustBeamt.
Kramer Kurt, Graphiker ⊶ 31430
Kuhm Fritz, ModellbauM.
Kuhm Frieda, We.
Martin Emma, Frau, Ang.
Müller Hrm., KonditorM.
Schlenker Hans, Redakteur ⊶ 32046
Schmidt Guido, Senatspräs.
Schuler Elisab., We.
Symalla Wlh., JustOSekr.
Stolte Heinz, technAng.
Thiem Heinz, Kammermusik.
Trumpp Wrn., Techniker
Werner Wlh., kfm.Ang.
Woitschek Hans, JustOSekr.
Zeimer Rich., JustAmtm.

Nr. Linke Seite

21a Hoffmann Lina, Fürsorgerin
Knapp Willi, Monteur
Krüger Charl., Buchhltn.

23 Barth Liesel, Wwe.
Becker Alb., PAsst. iR.
Borussky Gertr. v., We.
Flohr Erich, Schlosser
Fuchs Aug., Chemiker
Glück Anna, We.
Grosswendt Elisab., Jugendamtsleiterin aD. ⊶ 30713
Herrmann Lina, Diakonisse
Immer Elisab., Rentnerin
Isensee Wrn., Bühnenbildner
Jacobi Else, We.
Kiehling Franz, Techniker
Kratt Christ., Uhrengroßhdl. ⊶ 32288
Krauss Jos., Rentner
Lappe Käthe, Frau
Nadenau Osk., FriseurM.
Nagel-Matterstock, Maria, We.
Neff Eug., BkBeamter
Rastätter Heinz, BkBevollm. aD. ⊶ 31655
Reis Wlh., BkAng.
Reiß Martha, Rentnerin
Reuter Ad., Packer
Roll Kuni, kfm.Ang. ⊶ 31343
Roth Helene, Rentn.
Schuler Lina, We.
Schwarz Franz, OLehrer
Sitt Anna, We.
Speck Erwin, Bauarbeiter
Töpken Agnes, We.
Vocke Jürgen, Empfangschef
Wolf Erna, Dolmetscherin
+ Heidelberger Str. +

Rechte Seite

+ Nürnberger Str. +
Eigentümer von Nr. 2—58: Gemeinnütz. Wohnungs- u. Siedlungsbau-GmbH., Stephanienstr. 28

2 Metzinger Fritz, Milchhdlg. ⊶ 31147

4 Hippler Ad., Rentner
Hippler Osk., VerwAng.

6 Hanff Dr. Klaus, Ing. ⊶ 31098
Tiedt Augusta, We.

8 Grohmann Helene, We.
Horn Elfr., We.
Schneider Wlh., MaurerM.

10 Wunsch Mina, We.

12 Bürkle Paul, Kfm. ⊶ 31396
Szeiff Emmerich, Kfm

14 Füner Dr. Valerius, Baurat

16 Haller Marta, Frau

18 Jörger Anna, We.
Jörger Elisab., BehAng.

20 Baumgarten Wrn., kfm.Ang.

22 Klein Johanna, We.
Szymala Elisab., Schneiderin
Urban Frieda, Verkfn.

24 Hess Matth., Kunstmaler

26 Erkelenz Willy, HdlsVertr. ⊶ 31701

28 Gerber Alma, Frau
Kemmet Karl, Kraftf.

30 Frick Rob., Prok. ⊶ 31132

32 Köhler Hans, Vertr.
+ Maria-Matheis-Str. +

34 Bazzini Maria, Frau
Bedez Emil, BbOSekr.
Brylka Anna, We.
Fasbender Frz., BezVertreter ⊶ 30671

36 Büchel Walter, GraveurM.
Mäser Marg., We.
Röderer Gg., RangM. aD.
Schwall Gust., BehAng.

38 Blum Alb., Amtsgeh.
Gerber Hans, VAngestellter
Glasstetter Ernst, VerwSekr.
Sauer Rolf, Kraftf.
Sauter Gertr., Frau

40 Krais Maria, We.
Krais Sophie, Sekrn.
Längin Karl, WagenM. aD.
Landmesser Jos., ElIng.
Reichert Josef, ElInstallation ⊶ 31012
Weiß Klara, We.

Nr. Rechte Seite

42 Bardon Frz., Laborgehilfe
Beck Karl, RangAufs.
Hammer Rud., Kraftf.
Wormer Otto, MaschSchlosser

44 Freiburger Johanna, We.
Scherrer Frdr., techn.Ang.
Weber Anna, Verkfn.
Weber Wlh., kfm.Ang.
Weirauch Hermann, techn.OAmtmann aD.
+ Saarbrücker Str. +

46 Braun Leop., Rentner
Friedrich Lydia, Frau
Schmitzer Eugen, Arbeiter
Smirnow Konst., BkAng.
Windbiel Liesel, Frau

48 Grözinger Lina Sekrn.
Kastner Ldw., DiplKfm. ⊶ 30824
Renner Hrm., PBetrAsst.
Walker Veronika, We.
Weber Gerhard, PolBeamt.

50 Ihle Wilhelmine, We.
Klee Ldw., Maler
Sommer Heinz, BehAng.
Weiss Franz, Schlosser

52 Koch Sus., We.
Ludewig Elsa, Frau
Obermeier Seb., HdlsVertr. ⊶ 31891
Saur Alfr., StInsp.
Schuhmann Paula, We.

54 Günther Wlh., Kraftf.
Schwaninger Otto, Install.
Smirnow Boris, Buchbinder
Wittmer Frz., BehAngestellter

56 Bazzini Alex., Techniker
Bitz Wlt., Mech.
Böhm Otto, BerufsgenAmtm.
Wolfinger Joh., We.

58 Barth Therese, Rentnerin
Brambach Bernh., Arbeiter
Kullick Ldw., Kirchendiener
Werner Hans, VAng.

60 (E) Glauner Anna, We. Bäckerei, Kondit., Kaffee, ⊶ 30249
Walter Willy, Angestellter
+ Heidelberger Str. +

Dammerstockweg

Stadtplan L 11
Verbindungsstraße von d. Albtalstraße zum Weiherfeld und Dammerstock

Linke Seite

+ Albtalstr. +

23 (E) Deutsche Bundesbahn (Hvw.: Bahnmeisterei 3, EttlingerStr. 109)
Gorny Wlh., Schrankenwärter
Michael Ldw., Hilfsarbeiter

23a (E) Gehrke Wlh., Kiosk
+ Rechts der Alb +
+ Links der Alb +

Danziger Straße

(Dammerstocksiedlung)
Stadtplan L M 11
Eigentümer: Gemeinnützige Baugenossenschaft Hardtwaldsiedlung, Karlstr. 1
(Hvw.: Nr. 1—3: Karl Eckart, NürnbergerStr. 3; Nr. 4—14: Wlh. Hauf, DanzigerStr. 8)

Linke Seite

+ Nürnberger Str. +

1 Bröckelmann Anni, Rentnerin
Gräfner Hdw., Schauspielerin
Großmann Emilie, We.
Kloeble Eva, Frau
Kramer Erich, HdlsVertr. ⊶ 30977
Landwehr Osk., Buchhalter
Laser Ernst, Rentner
Maier Berta, We.
Siebrand Otto, Kellner
Stock Hch., OPInsp. ⊶ 31072

Wilhelm Müller
BÜRO-EINRICHTUNGEN
Karlstraße 34
General-Vertretungen
Fernruf 27080
Büromaschinen

BLB BADISCHE LANDESBIBLIOTHEK
Baden-Württemberg

FERNSCHREIB-NR. 0782/670

ANNONCEN-EXPEDITION
KRAIS
WERBEGES. M. B. H
KARLSRUHE · WALDSTR. 30
TELEFON * 23544

vermittelt eilige Trauernachrichten, Personalanzeigen von Behörden, Firmen und Privat zu Verlagspreisen an alle Zeitungen des In- u. Auslandes.

Nr. Linke Seite

3 Cotiaux Jul., Gravieranstalt ⊶ 31685
Doll Frz., Lagerist
Friedrich Rud., VAng.
Hartmann Fritz, Holzbildh.
Klein Harald, BuchbM. ⊶ 31471
Längle Ant., PBetrAsst. iR.
Meil Robert, Stadtbaurat
Möhrle Lydia, We.
Quaddel Erich, Friseurbedarfgroßhdl. ⊶ 32044

+ Ettlinger Allee +

Rechte Seite
+ Nürnberger Str. +
+ Maria-Matheis-Str. +

2 Fällt aus
4 Gähler Wolfg., Ing.
Krell Hedwig, We.
Mählert Max, städt.Ang.
Schneider Josefine, We.
Vollmer Mathilde, We.
Wantier Frida, We.
Zimmermann Rud., SchuhmacherM.
4a Haag Hedwig, We.
Hein Wlt., Ang.
Jaenicke Dr. Wlt., Dozent
Kleinicke Toni, JustAng.
Kuch Josef, RegOInsp.
Meyer Herb., Rechtsanwalt
Pötschke Alfr., JustInsp.
Rahn Joachim, Geometer
Wicha Dr. Alfons, DiplVolksw.
6 Abel Hch., VKfm.
Bechinger Wolfram, RegBauass.
Erl Dr. Rich., Arzt
Gruber Hans, Ang.
Gruber Hans, OrchMusiker
Hauswald Jochem, GebrGraph. ⊶ 32726
Müller Dr. Ad. jun., GerAssess.
Rauchhaupt Dr. Hans v., SozGerRat
Reyer Dr. Rud., ArbeitsgerRat
Thiedemann Erich, RegInsp.
Usadel Alfr., KonstrIng.
6aBauer Karl, RegAmtm. ⊶ 32836
Golder Aurelie, We.
Golder Hedwig, StudRätin
Oehler Otto, FabrDir. iR.
Richter Heinz, Prok.
Schilling Hans, Dipl.Ing.
Siemens Paul, RegAmtmann
Speer Frdr., Amtsrat
Stock Karl, El.Ing.
Steinle Frdr., StudRat
6b Bauermann Erwin, StudAss.
Klaue Hans J., Dipl.Ing. ⊶ 327222
Metzger Hch., OPInsp.
8 Bätke Dr. Peter, Facharzt f. innere Krankh.
Gilgin Otto, RadiomechM.
Hauf Wilhelm, SparkAng.
Krause Joh., Ing.
Kupfer Kurt, BäckerM.
Manz Eleonore, We.
Prüger Emil, RegOSekr aD.
Schnurmann Paula, We.
Schnurmann-Schwarz, Leihbücherei
Vogel Kläre, We.
10 Gärtner Hans, Mathematiker ⊶ 30742
Gruhl Maria, We.
Haag Robert, Reisender
Hasenkamp Herb., HdlsVertr. ⊶ 31063
Hauda Ida, We.
Isensee Milda, We.
Lappe Willi, OIng. ⊶ 30785
Nässl Ruth, Krankengymnast., st. a. ⊶ 31984
Rieß Richard, PInspektor iR.
Störzinger Frieda, We.
Wolters Heinz, kfm.Ang.

+ Saarbrücker Str. +

Nr. Rechte Seite

12 Back Rich., LandesforstM. aD. ⊶ 31184
Bingler Edm., Buchh. ⊶ 31588 (Bergwacht)
Gantert Maria, We.
Kratz Marg., Sekretärin
Kuderer Alfr., PolBeamter
Michel Jos., Dir. u. Geschf. ⊶ 31532
Popp Käte, Sekretärin
Sturn Bert., Ing. ⊶ 31789
Ullmann Günth., HBuchh.
Zureich Wlfg., Buchh. ⊶ 31903
14 Appenzeller Max, Zahnarzt ⊶ 30042
Hempel Gerh., Bauing.
Kern Wlh., Stadtamtmann
Klemm Fritz, Professor
Krüger Paul, Helf. i. Steuersachen ⊶ 30600
Salzbrenner Hansjürgen, Dipl.Ing., Architekt
Staden Alois, Geschf. ⊶ 27721
Wanner Otto, techn.BbAmtm.
16 Axtmann Helm., Kalkulator
Bayerl Kurt, VerwOInsp.
Burgert Otto, MalerM. ⊶ 32361
Dohmen Dr. Günther, StudRat
Glasstetter Alice, We.
Hirt Hrm., BbSekr.
Hoche Fritz, HdlsVertr.
Huber Else, We.
Huml Franz, Dipl.Ing.
Jock Jul., ResLokf.
Jung Karl, PolBeamter
Klenk Herb., RundfMech.
Klotz Hch., kfm.Ang. ⊶ 30480
Mayer Sofie, DSchneiderMn.
Oexner Karl, Ang.
Oexner Kath., We.
Pfeiffer Gust., VerwAng.
Pink Josef, PharmKfm.
Richter Jos., Ang.
Rodeck Else, We.
Rodeck Gerh., Maschinist
Rottinger Jos., Rentner
Salanda Frz., Lagerist
Stenzel Lothar, Ang.
Volk Jul., Bote
Voll Wulf-Dietrich, VAng.
Weiß Karl jun., SchreinerM.
18 Bausch Aug., Modellbauer
Beck Alwin, Werkzeugm.
Bodemüller Hans, VermIng.
Bohlender Willi, StAsst.
Bohner Edm., MaschSchlosser
Egly Hans, kfm.Ang.
Egner Karl, HdlsVertr.
Engelbach Heinz, MaschBauer
Gress Rosa, We.
Gutwein Ldw., Schuhm.M.
Herzel Heinz, MaschIng.
Kohler Jos., PolBeamter
Krause Karl, Wachmann
Krotz Otto, Rentner
Mayer Anni, Frau
Mayer Hrm., BehAng.
Neunzig Karl, kfm.Ang.
Ruf Hertha, We.
Scheib, Herbert, Vertr.
Stähle Otto, Rentner
Thoms Burgh., Mech.
Trinks Bruno, MaschIng.
Tröhler Irma, We.
Walter Chr., Ang.
Werner Günth., VerwInsp. ⊶ 32337
Werthhammer Herm., WerkM.

+ Ettlinger Allee +

Daxgasse

(Daxlanden)
Stadtplan J 6, Nr. 18

Zwischen Rappenwört- und Kastenwörtstr.
(Nicht bebaut)

Daxlander Straße

(Albsiedlung)
Stadtplan J 7
Beginnt an der Kreuzung Vogesen-Zeppelinstr. und zieht in westlicher Richtung nach Daxlanden
Daxlanden: 1260 Villa Daslar, 1369 Dachslan. Vor der Rheinregulierung hier eine bedeutende Schiffs- u. Zollstation. 1910 in Karlsruhe eingemeindet

Nr. Linke Seite

+ Eckenerstr. +

1 (E) Kienzler Gebh., Güternahverkehr ⊶ 51136
Hochbruck Hch., Leihbücherei (Fil.) ⊶ 53060
Holube Kurt, Sachbearbeiter
Johannes Zitta, Obst- u. Gemüsehdlg.
Kienzler Maria, Kurz- u. Wollwaren
Wölki Gertr., Frau
3 (E) Wiedenhorn Othm., Pens
5 (E) Reichert Konrad, SchreinM.
Both Hans, Schaufenstergestalter
7 (E) Velte Karl, Archit. u. StadtbauM. aD.
9 (E) Riedel Rud., Schlosser
Hensel Anton, Kfm.
11 (E) Jösel Siegfr., Bauing.
13 (E) Schneider Lor., Ableser iR.
Kettenacker Willy, BbVorarb.
15 (E) Lohr Joh., Schuhmacherei
Frey Jos., Stadtamtmann
17 (E) Buhlmann Karl, Zugschaffner
Winkel Alex., MaschSetzer
19 (E) Fuchs Margarete, Frau
21 (E) Hörr Karl, Rentner
Hörr Wlt., StbSchaffner
23 (E) *Gukelberger Gg., Erben
Rößler Egon, Kraftf.
25 (E) Haist Elisab., We.
27 (E) Schrumpf Lina, We.
Schrumpf Werner, Arbeiter
29 (E) Bobek Frieda, We.
Huck Karl, BkAng.
31 (E) Wilms Paula, We.
Knecht Art., StbSchaffner
Liebig Leni, We.
33 (E) *Unfried Maria, Stuttgart, Römerstr. 89
Kollet Lina, We.
Schwaier Anna, We.
35 (E) *Breiter Luise, Niederau Kr. Tübingen, Hauptstr. 15
Friedrich Alfr., Kfm. (Hvw.)
37 (E) Kolb Hch., VerwAsst.
39 (E) Bohn Anna, We.
Schmider Lina, Frau
41 (E) Kaiser Hilda, We.
Kröll Agnes, We.
43 (E) *Franck u. Kathreiner GmbH., Werftstr. 12
Wilske Erich, Kfm.
45 (E) Isemann Maria, We.
Ost Hrm., Arb.
47 (E) Kohlmann Joh., Rentn.
Kritzer Emilie, Frau
49 (E) *Schneider Mathilde, Hardtstr. 26
Schraag Rich., Kaufmann ⊶ 50471
51 (E) Raue Karl, Install.
53 (E) *Völlmer Wlh., Mahlbergstr. 72
Hecker Elfr., We.
Hoppe Gg., Kraftf.
Völlmer Hch., SchuhmM. (Hvw.)
55 (E) Baumann Karl, BkKfm.
57 (E) Hauer Bernhard, PBetrWart aD. (Frau)
59 Fällt aus
61 (E) Knebel Jos., Metzgerei ⊶ 52251
Knebel Hrm., MetzgerM.
Knebel Wrn., MetzgerM.

+ Schlagfeldweg +

Nr. Linke Seite

63 (E) Trusch Wlt., HdlsVertr.
Kleinlagel Kath., We.
Rauschkolb Gustav, Kfm.
Riedel Anna, Frau
Rinkel Wlh., FrisGesch. ⊶ 52281
65 (E) Ochs Hrm., Schlosser
67 (E) Perino Rob., Dachdeckergeschäft ⊶ 52387
Bamberger Karlheinz, Bauing.
Kirchgeßner Ferdy, Schneid.
69 (E) Bobek Jaroslaus, Rentn.
Pfirrmann Elise, We.
71 (E) Keller Barbara, We.
Johl Erich, Schreiner
73 (E) *Weidl Elis., Honsellstr. 37
Kahl Erika, kfm.Ang.
Rost Rolf, Ang.
Stolz Eugen, Bodenleger
75 (E) Kern Waldemar, BkBevollm.
77 (E) Balheim Karl, OPSekr.
Rindt Rob., RegInsp. aD.
79 (E) *Sannwald Christian, Luisenstr. 36
Griesmeyer Alfr., Ang.
Pflüger Gerh., Kfm. (Hvw.)
81 (E) Auer Jos., We.
Noll Erich, Vertreter
83 (E) Berberich Irma, PAng.
Berberich Elisab., We.
Wohlgemuth Hch., Dipl.Phys.
Wohlgemuth Horst, Ing.
85 (E) Kern Luise, We.
Mayer Hch., Gerüstbauer
Spiegel Erwin, Arbeiter
87 (E) Schlichter Otto, Ing. ⊶ 50033
89 (E) Walter Gustav, PBeamter ⊶ 50779
91 (E) Müller Karl, Knopfgroßhdlg. ⊶ 53654
Kaufmann Agnes, We.
93 (E) Jakobi Wlh., Korbmacher
95 (E) Zöller Erich, Feinmech.
Stiefvater Sofie, We.
97 (E) *Ruser Chr., MaschSchloss.
99 (E) Striebel Frdr., Architekt
101 (E) Heck Frieda, Frau
Heck Gg., Rentn.
Klettenheimer Ant., BbGeh.
103 (E) *Karcher H., Lameystr. 24a
(Hvw.: Otto Karcher, Lameystr. 24a)
Schorpp Emilie, Weinhdlg.
Schorpp Jos., Vertr.
105 (E) wie bei Nr. 103
Riedinger Alb., Buchhalter
107 (E) Klenk Babette, We.
Ebel Rolf, Fernmeldemonteur
109 (E) Scholl Herta, Lebensm.
Scholl Kurt, Bäcker
111 (E) Eckert Karl, Drogist
113 (E) Caspers Karl, Milch u. Molkereiprodukte ⊶ 53007
115 (E) Lehmann Maria, We. u. *Dilzer Elisabeth, Frau
Krause Hans, Archit.
117 (E) Krüger Rich., Rentner
119 Fällt aus
121 (E) Hetz August, Bäckerei u. LebensmGesch. ⊶ 51540
123 (E) wie Nr. 121
Albrecht Berta, PAsstn. aD.
Dannheimer Siegfr., BbOInsp.
Dillig Berta, We.
Müller Frdr., OIng.
Nauß Karl, OLandwRat iR.
Schöpf Fritz, Schriftmaler
Sterzel Karlheinz, Ing.

+ Kornweg +

125 (E) *Brauerei Sinner AG. Zerstört
127 (E) wie bei Nr. 125
Killinger Adalb., Arb.
Killinger Maria, Gastw. z. Albsiedlung ⊶ 50866
Rastetter Cornelis, Ang.
129 (E) Schmitt Alois, städt.Arb.
Klotz Karl, Buchh.
131 (E) Hetz Wlh., Molkereiprod.-Großhandlung ⊶ 52473

1858 1958 VOLKSBANK KARLSRUHE e. G. m. b. H.
Hauptgeschäft: Marktplatz, Ruf * 26991 - Zweigstellen in: Khe.-Knielingen, Lauterburger Str. 2, Ruf 53070, Khe.-Mühlburg, Rheinstr. 42, Ruf 51838

BLB BADISCHE LANDESBIBLIOTHEK
Baden-Württemberg

Die gute HAID & NEU Nähmaschine
SEIT 1860

Nr. Linke Seite

133 (E) Reiser Hrm., Hafenarb.
Danquart Frdr., BbInsp. iR.
Maurer Berta, PAsst.
135 (E) Allmendinger Karl, OWerkmeister aD.
Hauer Edm., GipserM. ⊶ 52253
137 (E) *Scheidweiler Gustav, Feldbergstr. 1
Chaussy Gerda, We.
Külz Hch., Schlosser (Hvw.)
139 (E) *Kurz Eduard, Diedelsheim, Eichenholzstr. 5
Müller Anton, Kraftf.
Weiß Reinh., SchleiferM.
141 (E) Grab Frdr., Händler
Dreier Else, We.
Paeper Wlt., Musiklehrer
143 (E) Schwab Otto, VerwAmtm.
Sälinger Maria, We.
145 (E) Wagner Loth., OInsp., (Frau)
Etmanski Carola, We.
147 (E) Schuster Berta, We.
Dörflinger Frdr., ElKfm. ⊶ 53513
Schneider Elisab., We.
149 (E) Binder Otto, Schreinerei ⊶ 53014
151 (E) Barth Jakob, SchreinerM.
Tropschug Herb., Bierbrauer
153 (E) Müller Elise, We.
Bürk Helmut, HdlsVertr. ⊶ 50872
Müller Rolf, BehAng.
155 (E) Schneider Alfr., Automech.
Prochaska Ant., Rentn.
157 (E) Herrle Gg., Amtsgeh. aD.
Burkhart Gebh, Werkmeister
159 (E) Reiser Erwin, Magazinarb.

+ Mauerweg +
+ Friedhof +
+ Ludwig-Dürr-Brücke +

Rechte Seite
+ Vogesenstr. +

Eigentümer von 2—64: Michelin Reifenwerke A.G., Vogesenstr. 4

2 Deck Hugo, VerwAng.
Pfannkuch & Co. (Fil.)
4 Abendschön Th., Amtsgehilfe
Brändli Edwin, Schreiner
Greidenweis Wald., Heizungsmont.
Münch Käthe, We.
Schulten Jos., Buchh.
6, 8 Fallen aus
10 Hahn Frdr., MaschSetzer
12 Armbruster Jos., Kraftf.
Lasch Marie, We.
14 Pfeifer Arth., BehAng.
16 Bertram Alfr., Kraftf.
18 Oßwald Karl, Beamt.
20 Morsch Anna, We.
22 Pferrer Ldw., Beifahrer
24 Schüber Erich, Ang.
26 Winterhalter Hans, Kassier
28 Papenfuß Paul, BuchdrM.
30 Thumulka Kath., We.
32 Kramer Frz., VAng.
Zyla Edm., techn.Insp.
34 Koch Emil, städt.Arbeiter
36 Wenz Wlh., Schlosser
38 Münch Mina, Frau
Neumaier Eug., Schlosser
Pillat Hans, Kfm.
Semmler Eug., ElMont.
Stoltz Willi, Dreher
40 Brändli Berth., Sattl. u. Polsterer
Greidenweis Otto, Mont.
Spielmann Frank, Schlosser
Waltenberger Eug., Amtsbote
42 Kraus Frdr., BehAng.
44 Hennhöfer Bened., OPSekr.
Hennhöfer Heinz, PSchaffner
46 Haegermann Hch., Transporte ⊶ 51837
48 Uhrmeister Hrm., Techn.
50 Adam Eug., VerwAng.
Apel Erich, Arb.
Berger Wlt., Kraftf.
Dierer Ldw., Blechn. u. Inst.
Klein Willi, Tapezier

Nr. Rechte Seite

52 Althön Hch., Blechn. u. Inst.
Berndt Maria, We.
Goldschmidt Gg., Kraftf.
Kunz Wlt., Ang.
Speranza Maria, We.
54 Kipp Peter, Dipl.Ing.
Schur Wlh., Ang.
56 Harquel Jos., OZollinsp. iR.
Hollstein Marg., We.
58 Kötzle Karl, Schlosser
Mansmann Osw., Kfm.
60 Batschauer Karl, BehAng.
62 Rübsam Helm., VerwAng.
Zeschky Dora, Frau
64 Fahrendholz Wrn., Kraftf.
Pregler Ldw. Heizer u. Masch.
64aDahmen Willy, DrahtwFbr. ⊶ 52177
Theisen Dr. Max & Co., Nürnberg, Stahllager Karlsruhe ⊶ 27250, 51230
66 (E) *Städt. Gas-, Wasser- u. ElektrAmt
Transformatorenhaus
68 (E) *Ochs Hch., Konradin-KreutzerStr. 18
Bornemann Ernst, Lagerltr.
Brandt C. u. F., Vertriebsges. ⊶ 53746
Kammerer Karl, Seifenfbr. u. -Großhdl. ⊶ 52285
Ochs Frz., Inh. Hch. Ochs, Sped. ⊶ 51426/27
70 (E) Vetter Fritz, Kraftw., Sped., ⊶ ✱ 51615
70a(E) *Theurer Gottl., Geschf., Lorenzstr. 2
Baustoff- u. Eisenhandelsges. ⊶ 51435
Theurer Gust., Ferntransporte ⊶ 51138
Theurer Gust. oHG., Kaross.- u. Fahrzeugbau ⊶ 51138

+ Oberfeldstr. +

70b(E) *Deutsches Reich (Bundesverwaltungsvermögen) (Hvw.: Bundesvermögensstelle, Maximilianstr. 8)
Heitauer Mina, We.
Kretschmer Aug., Schreiner
Licht Martha, FriseurMn.
Lüderitz Alfred, Arbeiter
Morlock Hdw., Küchenhilfe
Müller Jos., Portier
Müller Kurt, StbSchaffn.
Rolle Hugo, Laborant
Stahl Rich., Feinmech.
Staudinger Joh., Amtsgeh.
Wessa Mina, We.
Westermann Mina, We.
72 (E) *Stadt Karlsruhe
Wegerle Karl KG., Glasgroßhdlg. ⊶ 52033
74 (E) Karlsr. Steinwerke GmbH., vorm. Rupp & Moeller ⊶ ✱ 52121
Knötig Alfr., HausM.
76 (E) Hanseatische Acetylen-Gasindustrie GmbH., Hamburg, Füllwerk Khe ⊶ 51866
Eichner Sgfr., BetrLtr. (Hvw.)
78 (E) Hummer Ad., HdlsVertr. ⊶ 52268
80-88 Nicht bebaut
90 Zerstört

+ Ludwig-Dürr-Brücke +

Degenfeldstraße

Stadtplan J 13
Beginnt in der Durlacher Allee zwischen Lachner- und WolfartsweiererStr. und endet in der GottesauerStr.
Alfred Freiherr von Degenfeld-Neuhaus, bad. Generalleutnant, geb. 1816, gest. 1888

Linke Seite
+ Durlacher Allee +

1 (E) Korn Emma, We.
Hill Kurt, Kfm. ⊶ 26082
Korn Erw., Café u. Konditorei ⊶ 27304

Nr. Linke Seite

Korn Karl, Metzgerei ⊶ 23489
Kubat Joh., OFeuerwehrm.
Neumann Wlt., kfm.Ang.
Probst Wlt., techn.BbSekr.
Schnarr Nico, Kammermusik.
Schunk Gerh., Dipl.Ing. ⊶ 28958
Seiterle Gottfr., Rentner
Werner Willi, MaschSchlosser
3 (E) Walter Karol., We.
Abele Art., Lagerist
Allgaier Emma, Uhrenversandgeschäft
Berger Karoline, We.
Dörr Albert, Arbeiter
Filsinger Frdr., Pens.
Himmel Karl, KfzFahrer
Meik Leo, Kraftfahrer
Richter-Warth Wlt., Kammersänger iR.
Wittum Christine, We.
Würz Willi, Bäckerei ⊶ 24051
Hinterhaus
Hess Erwin, Arb.
Heß Kath., We.
Schwertfelner Frz., Rentner
Wolf Rosa, Frau
5 (E) *Erbengem. Göhringer Ettlingen
Vorderhaus zerstört
7 (E) *Vollmer Martina, Ettling., Steigenhohl 15
Vorderhaus zerstört
Lautersack Al., Straßenw.
9 (E) wie Nr. 7
Zerstört
11 (E) Klumpp Käte, We.
Becker Hch., StbOKontroll.
Huber Rich., GrundstMakler ⊶ 23174
Huber Sophia, We.
Hüber Elsa, Frau
Kussi Edmund, Küchenchef
Seitel Wlh., VAng.
Volk Berta, We.
Weisel Frdr., Techniker
Weiser Hrm., techn.Ang.
Hinterhaus
Mickan Hch., Herst. chem. pharm. Erzeugn. ⊶ 21384
Versemann Hch., AusliefLager
13 (E) Dürr Karl, Kohlengroß- u. -einzelhdlg. ⊶ 25616
Fries Joha., We.
Fuhs Rob., Miele-Waschsalon ⊶ 28315
Gerster Fritz, Schneiderei
Grießhaber Gottfried, Maler u. Tapezier
Hohl Anna, Frau
Huber Frieda, We.
Huber Gertr., städt.Ang.
König Marie, We.
König Soph., We.
Seeber Alb., OStInsp.
15 (E) Fuller Lina, We.
Allgeier Karl, Rentner
Froschauer Maria, Verkäufn.
Froschauer Mart., BehAng.
Fuller Lina, We.
Fuller Luise, We., GeschInhn. ⊶ 23551
Hansmann Hartwig, Arbeiter
Hartmann Dieter, Kfm.
Seitz Frdr., Schlosser
Seitz Rob., kfm.Ang.
Tollkühn Anna, We.
Hinterhaus
Fuller Max, Baublechn. u. Install. (Werkst.) ⊶ 23551
17 (E) *Wittenauer Erben
Dittler Wlh., Malergesch. ⊶ 21254
Fritz Hans, städt.VerwOInsp. iR. (Hvw.)
Fritz Dr. Werner, RegAsst.
Hauer Annastasia, Rentn.
Merz Wlh., Malergesch. ⊶ 24885
Wittenauer Liesel, RegSekrn.

+ Gottesauer Str. +

Nr. Rechte Seite

+ Durlacher Allee +

2 (E) *Herold Geschwister, Erbengemeinschaft
Brecht Elise, We.
Englert Karl, PBetrAsst. aD.
Fiedler Alfr., Ofensetzer
Herold Fritz, Rentner
Herold Lina, OPSekrn. aD.
Hug Maria, Frau
Schmidt Pia, HLehrn.
4 (E) *Kaltenbrunner Elisab., GottesauerStr. 53
Kaltenbrunner Leo, Matratz.- u. Polstergesch. ⊶ 27861
4a(E) *Mössinger Anastasia, (Hvw.: Frdr. Mössinger, Gerwigstr. 58)
Brustmann Ferd., HdlsVertr.
Falk Helm., Kaminfeger
Fonfara Elisab., We.
Geiler Marie, We.
Hitzler Martin, Ang.
Hölzer Erwin, Inhn.: Else Hölzer, Lederfärberei ⊶ 25032
Hofmann Karl, WerkM. aD.
Kunkel Joh., Straßenbauinsp.
Höller Bertel, We.
Remelius Frdr., RegOInsp.
Sawade Marie, We.
Wildner Rud., Großhdlg. i. Lederbekleidung ⊶ 25828
6 (E) Müller Lisa, We., Verkäuferin
Böser Gust., StKontroll. iR.
Danne Max, Rentner
Grumer Erna, Frau
Lorenz Wlh., StbKontroll. aD.
Müller Chr., RbSchaffn. aD.
Ritzinger Jos., StbKontroll.
8 (E) *Proner Leonh., Erben
Augenstein Annem., We.
Daimon-Auslieferungslager ⊶ 24450
Daum Wilhelm, SchneiderM.
Kiefer Frieda, SparkAng.
Laubscher Mich., PFacharb.
Müller Kath., We.
Proner Leonh., ElM. (Hvw.)
Proner Toni, We.
Walter Herb., Lagerverw. (Daimon-AuslLager) ⊶ 24450
10 (E) *Rimmelin Erben
Haller Kurt, Bäcker
Katzenmaier Wlt., PolWachtM.
Keller Helm., städt.Arbeiter
Kerstberger Hch., Rentner
Laxa Joh., Bauschlosser
Mahl Gg., ElInstall.
Rimmelin Franz, Arbeiter
Rimmelin Fritz, Bettfedernreinigung (Hvw.)
Schmitt Maria, Frau
Zipse Heinrich, Arbeiter
12 (E) *Markert Erben
Zerstört
14 (E) *Weishaupt Martha, We., Altenheim, Hauptstr. 50

Haus verwaltet: Firma
Rudolf Spitz
Hausverwaltungen
Immobilien
Schillerstraße 27 ⊶ 23428

Bayer Ernst, Rentner
Brauch Willi, kfm.Ang.
Gebhard Hch., Viehpfleger
Gehry Marianne, Frau
Groß Friedrich, Arbeiter
Leuschner Helm., kfm.Ang.
Lutz Rosa, Rentnerin
Steimel Erich, Schlosser
Vielsack Rob., techn.Zeichner
Wastl Lukas, Bauarb.

+ Gottesauer Str. +

Alles gleich in einer Linie:
Neff-Herd, Kühlschrank, Waschmaschine
„Neff-Komplett von A bis Z"
NEFF

BLB BADISCHE LANDESBIBLIOTHEK
Baden-Württemberg

MONINGER BIER
anerkannt hervorragend

Devrientstraße

Stadtplan H 9
Zwischen Burgunderplatz und FelixMottlStr.
Eduard Devrient, 1853—1869 Direktor des Großherzoglichen Hoftheaters, Dramaturg, geb. 1801, gest. 1877

Nr. Linke Seite

+ Burgunderplatz +

1 Bauplatz
3 (E) Schneider, Prof. Dr. Hrm., Facharzt f. Urologie ⊶ 52373
5 (E) Carl Theodor sen., Geschf. iR. ⊶ 51045

+ Hagenstr. +

7 (E) Rombach Guido, Fabrikant ⊶ 23112
9 (E) Neuberth Otto, Dipl.Ing. (VBI) ⊶ 50029
Trautmann Bernd, kfm.Ang.
11 (E) Knittel Dr. Eberh., Verleger ⊶ 51256

+ Felix-Mottl-Str. +

Rechte Seite

+ Burgunderplatz +

+ Moltkestr. +

4 (E) Veit Rob., HdlsVertr. ⊶ 50600
Länge Osk., DiplVolkswirt ⊶ 52143

+ Felix-Mottl-Str. +

Diakonissenstraße

(Rüppurr)
Stadtplan N 12
Zwischen Herrenalber und GrafEbersteinStr.
Benannt nach der Evang. Diakonissenanstalt mit Krankenhaus

Linke Seite

+ Herrenalber Str. +

Eigentümer von Nr. 1—29: Gartenstadt Karlsruhe, Ostendorfplatz

1 Postamt Rüppurr ⊶ 30880, 31727
Joachim Otto, PSchaffner
Knecht Emil, Gartenmeister ⊶ 30848
Reißhauer u. Knecht, Blumengeschäft, Gartenbau ⊶ 30848
Rokuß Eug., Zahnarzt ⊶ 30182
Rokuß Werner, Zahnarzt ⊶ 30182
3 Engelhardt Karol., We.
Engelhardt Willi, Lithograph
Glaser Karl, PolBeamter
Haas Heinrich, VAngestellter
Weick Frdr., ResLokf.
5 Aich Herm., Arbeiter
Merwarth Wlh., KrkPfleger
Pech Elise, We.
Weißhaupt Arth., ResLokf.
7 Arnold Fritz, Bäckerei, Konditorei ⊶ 30686
Dörr Walter, techn.Ang.
Hansen Detlef, OZugführer
Hanser Luise, We.
Schwegler Kreszenz, Frau

+ Heckenweg +

9 u. 11 Fallen aus
13 Feuchter Paul, kfm.Ang.
Fischer Else, We.
Frank Karl, PSchaffner
Haungs Karl, Stadtpfarrer iR.
15 Bauer Aug., RbSchaffner aD.
Fritz Karl, Schneiderei
Graser Rosa, We.
Königsfeld Bruno, BbInsp.
17 Brockob Hilda, We.
Dannenmaier Erwin, Schneid.
Goldschmit Irmgard, Wirtschafterin
Hoffmann Willi, Prokurist
Schütz Karoline, Frau

Nr. Linke Seite

19 Klasterer Werner, Buchh.
Möller Franz, BezMech. ⊶ 30536
Troll Armin, ArchitBüro, Bauing. ⊶ 31819
Zähringer Gg., Buchdrucker
21 Boy Rich., MaschM.
Huber Otto, Schlosser
Liedke Maria, Frau
Scherrer Eug., Techniker
23 Halle Frdr., Kfm.
Heisch Art., Kartograph
Hemminger Karol., We.
Scherer Jos., RegOBauinsp. ⊶ 30967

+ Rosenweg +

25 Bittner Ernst, OTriebwagf.
Grobs Willi, Zollinsp.
Köhler Frdr., HdlsVertr.
Neckermann Elisab., techn.Lehrn.
Neckermann Käte, We.
Schlaffen Anna, We.
Schöffler Kurt, VerwAmtmann
Schwab Arth., Lokf.
Wieck Hch., BehAng.
27 Dieterle Frz., BkAng.
Duffing Maria, We.
Junghans Gg., Lackierer
Langer Hub., StbSchaffner
Lenz Raim., Webereitechn.
Ludwig Jos., Monteur
Oechsle Martha, We.
29 Baethge Siegfr., Bundeswehrangeh.
Däuble Rud., BkDir. ⊶ 23903
Frey Rud., BkAng.
Fuhrmann Gg., Schneider
Kempf Mart., VermRat
Mayer Hrm. Hch., HdlgsBevollm. ⊶ 30963
Menold Emil, RegRat
Weidinger Eug., BkInsp.

+ Graf-Eberstein-Str. +

Rechte Seite

+ Herrenalber Str. +

2 (E)Dewerth Art., Kurz-, Weiß- u. Wollwaren
Evang. Kindergarten
Frisch Emilie, We.
Gundermann Barb., We.
Gundermann Frdr., VAng.
4 (E) *Bohner, Alfs., VerkLtr. Prinzenweg 2
Gartner Karl, BlechnerM.
Müller Eberh., FbrDir. iR. ⊶ 30878
6 (E) Schäfer Otto, Tel.Insp. aD.
Birett Dr. Wlt., Dipl.Ing. ⊶ 31760
Frank Emil, VAng.
Schwarz Dr. Hiltrud, Ärztin
8 (E) Klaiber Erh., Buchh.
Hör Alb., Schweißer
Ratzel Emma, We.
Ratzel Kurt, AbtLtr.
10 (E) Kolb Berta, We.
Grapp Margarete, We.
Hertz Erna, Masseuse
Kolb Lotte, Sauna Rüppurr ⊶ 32146
Kolb Wrn., Ing. ⊶ 32146
12 (E) Jenner Frieda, We.
Hennhöfer Karl, OStlnsp.
Jenner Alb., Friseur
14 (E) Herm Mathilde, We.
Geisler Marta, We.
Gröner Wlh., Lebensm.Gesch. ⊶ 32009
Pfefferle Kurt, kfm.Ang.
Suschke Willi, ReprFotogr.
Walter Karol, We., Milchgesch.

+ Breisgaustr. +

16 Bauplatz
18 (E) *Stumpf Karola, Nürnberg, Oskar-von-Miller-Str. 44
Förster K., OPInsp. ⊶ 30554 (Hvw.)
Quillmann Luise, Frau
Siebach Emil, VerwOSekr.
Zorn Franziska, We.

Nr. Rechte Seite

20 (E) *Hauser Erben (Hvw.: Paul Hess, Asternweg 88)
Böhringer Hilde, We.
Röck Frz., Lokf. aD.
Unruh Benj. Dr. h. c. Lic., Prof. ⊶ ben. 31628
22 (E) Westermann Osk., Kanzleigeh.
Kunz Chr., PolBeamt.
Ziegler Frdr., OLokf.
Ziegler Heinz, Zahnarzt (Wohn.)
24 (E) Rastätter Helene, We.
Diepenbach Paula, We.
Ediger Wera, We.
Egner Elsa, We.
Pfefferle Frdr., VKfm.
Rastätter Arn., VerwOInsp.
26 (E) *Evang. Kirchengemeinde Rüppurr, Rastatter Str. 50
Baust Gerh., Vikar
Evang. Kindergarten
Evang. Nähschule
Faller Martha, KrkSchwester
Gerich Karl, MaschM.
Heid Käthe, KrkSchwester
Hummel Fritz, HausM.
Liener Johanna, Kinderschwester

+ Kraichgaustr. +

28 (E) Evang. Diakonissenanstalt Karlsruhe-Rüppurr ⊶ ✳ 31871
Diakonissenmutterhaus
Krankenhaus
Chirurgische Abteilung
Innere Abteilung
Apotheke
Krankenpflegeschule
Haushaltungsschule „Marthaschule"
Schaab Erna, Oberin
Pfarrhaus:
Glänzel Johanna, We.
Hammann Ernst, Pfarrer u. Vorsteher d. Ev. Diakonissenanst. (Hvw.)

+ Graf-Eberstein-Str. +

Dietrichstraße

(Durlach)
Stadtplan K 15
Beginnt an der Killisfeldstr. und zieht südl. zur Eckhartstr.

Linke Seite

+ Killisfeldstr. +

Fehlende Zwischennummern unbebaut
5 (E) Redivo Ernst & Sohn, Terrazzo-, Platten- u. Kunststeingesch. ⊶ 42007
Redivo Christina, We.

+ Oberwaldstr. +

13 (E) Ruffert Oskar, Ing.
Becker Egon, Ferntransporte ⊶ 42566
Riedlinger Gotth., HdlsVertr.
Ruf Anna, We.

+ Eckhartstr. +

Rechte Seite

+ Killisfeldstr. +

4 (E) Stauch Frdr., Zahnrad- u. Getriebebau Durlach ⊶ 42346

+ Oberwaldstr. +

20 (E) Schäfer Rich., Truppf.
Christof Konr., Kraftf.
Ewald Emilie, We.
Knodel Wlh., Rentner
Nist Ernst, Schlosser
Schneider Willi, kfm.Ang.
Seliger Emil, Dreher
22 (E) Kühnle Friedrich, Rentner
Butz Julius, Rentner
Nezwal Karl, Feiler
Schnitzler Ant., WerkM.
Schubert Paulina, We.
Thoma Anna, We.
Widmann Gust., Kraftfahrer

+ Eckhartstr. +

Dobelstraße

(Rüppurr südwestlich Ostendorfplatz)
Stadtplan M 12
Benannt nach der Gemeinde Dobel, auf der Höhe des Bergübergangs zwischen dem Albtal bei Herrenalb und dem Enztal

Nr. Linke Seite

+ Rastatter Str. +

1 (E) *Neuapostolische Kirche in Baden, Sitz Karlsruhe, Lebrechtstr. 48
Lacher Gustav, Packer
Versammlungssaal d. Neuap. Kirche ⊶ 31991
3 (E) Leix Wlh., Rentner
Blenk Erich, PSchaffner
Dietz Emilie, We.
Leix Walter, Drogist
5 (E) Fischer Frieda, We.
Fischer Alfred, Schriftsetzer
Stiefel Eug., Maler
7 (E) Schlotzer Sofie, We., Schuhgeschäft
Fischer Lina, We.
Schlotzer Willy, Schuhmacherei
9 (E) Fees Mathilde, We.
Caprano Johanna, We.
Schwab Jos., Heizungsmonteur
Straub Karl, WerkM. aD.
11 (E) Lichtenberger Dr. Hanns, pr.Arzt ⊶ 30364
Häussel Dr. Elisab., We.
Lichtenberger Dr. Marg., Ärztin
13 (E) Emge Martha, Frau
Emge Hans, Prof. f. Sologesang iR.

+ Ostendorfplatz +

+ Herrenalber Str. +

Rechte Seite

+ Rastatter Str. +

2 (E) Fischer Wilhelm, Priv.
Jacobi Irmgard, Bücherstube ⊶ 30064
Kessel Gust., Rektor
Zaisser Frdr., städt.Arb.
4—6 (E) Däuble Frdr., Gurkenkonserven, Essig-, Senf- u. Sauerkrautfabrik ⊶ 31811
Däuble Dr. Rich., GeschTeilh. (Hvw.)
8 (E) *Fischer, Erbengemeinsch.
Joachim Valentin, Kraftfahrer
Ludwig Josef, Schlosser
Raif Bernhard, Buchhalter
10 (E) Siegel Alfr., Maschinist
Biedermann Loth., Arbeiter
12 (E) *Schaubhut Wlh., Erben
Bernhard Anna, We.
Stauch Martha, We.
Westermann Rolf, kfm.Ang.

+ Ostendorfplatz +

+ Herrenalber Str. +

Dohlenweg

(Grünwinkel)
Stadtplan K 7
Eigent. sämtl. Wohnhäuser: Stadt Karlsruhe

Linke Seite

1 Debach Alb., Rentner
Klupik Florian, Arb.
Lumpp Erw., Röster
Machholz Hermann, Arbeiter
Scheuermann Anna, We.
Tittel Emilie, We.
Wenzel Alfr., Arbeiter
Wick Emil, Kraftf.
3 Braun Edgar, PFacharb.
Dopf Emil, Heizer
Fink Hans sen., Rentn.
Fink Wrn., Arbeiter
Kerner Erwin, Steindrucker
Kurfürst Agnes, Frau
Mai Jos., Hdlr.
Rose Gustav, Kfm.
Ruh Emil, MaschIng.
Schwaninger Gisela, Frau

BAUGELD zu 4½% und hohe Steuerersparnis oder jährl. 25 bis 35% Wohnungsbau-Prämie. Guthabenzins 2½%
BADENIA BAUSPARKASSE KARLSRUHE 25 JAHRE
TELEFON 27318

BLB BADISCHE LANDESBIBLIOTHEK
Baden-Württemberg

KUNDENDIENST Krumling TEL. 28822

Nr. Linke Seite

5 Bornhäuser Emma, Frau
Jungbauer Frz., Lagerarbeiter
Lehmann Lina, Frau
Pfeffer Marie, We.
Sormani Moritz, Dachdecker
Wagner Jos., Musiker
Weidemann Kurt, Uhrengesch.
Wörner Frdr., Kraftfahrer

7 Adler Valentin, Kfm.
Baab Jak., städt.Arbeiter
Galster Klara, Frau
Lang Oskar, Händler
Noack Herbert, Arbeiter
Rose Eichwald, Kfm.
Sand Otto, Hdlr.
Scheuble Karl, Metalldrücker
Sosnierz Stanislaus, Schlosser
Stephany Karl, Gipser
Willing Lotte, Frau

9 Blanz Wald., Monteur
Fahrner Magd., We.
Höpfner Ferd., Maschinist
Höpp Vinz., Arb.
Hofheinz Emil, Glaser
Huber Theresia, Frau
Huck Jos., Arb.
Jäger Dorothea, Näherin
Klosen Wlt., Schneider
Korseska Marie, We.
Kühn Charl., We.
Sandrock Ernst, kfm.Ang.
Selchert Karl Jos., Einschaler
Steck Erich, Arb.
Sturm Emil, Arb.
Sturm Hch., Vertr.
Wessbecher Willi, Mechaniker

11 Abele Wlh., ElMont.
Baldus Konst., Hdlr.
Becker Frieda, Frau
Dinies Jak., Parkettleger
Fleckenstein Frdr., Schlosser
Groß Franziska, Frau
Lübke Edith, Frau
Lumpp Wrn., Arb.
Reeb Elsa, Frau
Romaniv, Gerl., Frau
Schneider Hans, Glasspinner
Schneider Manfr., Arb.
Solotowerky Iwan, Rentn.
Speck Rud., Rentn.
Staub Hilde, Frau
Weiss Herb., Artist
Wolf Käthe, Frau

13 Best Hilde, We.
Bodamer Hilde, Frau
Böffert Wlt., Schlosser
Burkart Mina, Frau
Felleisen Karl, Maschinist
Hatzlhoffer Frz., Rentner
Kaufmann Leop., MaschSchloss.
Kluge Eug., Polsterer
Küchel Hans, Arb.
Lottbrajn Jos., Maurer
Luckhardt Kurt, Brauer
Merklinger Manfr., Althdl.
Moser Frdr., kfmAng.
Riser Marian, Mech.
Sosnierz Stanislaus, Schlosser

15 Fällt aus

17 Adam Kurt, Schlosser
Ernst Karl, Kraftf.
Fink Erich, Arb.
Hofmann Melanie, Frau
Koch Elisab., Frau
Laubscher Heinz, MaschArb.
Mündörfer Otto, Hdlr.
Popper Ernst, Bauhilfsarb.
Sauer Elisa, We.
Stracke Wlh., Arb.
Urban Paul, Rentn.
Wallasch Liesel, We.
Westermann Rich., PackM.
Willm Gust., Arbeiter
Willm Therese, We.

Rechte Seite

2 Brendelberger Helm., Dreher
Buch Alfr., Vertr.
Frank Rud., Kraftf.
Heitauer Herb., Kraftf.
Homm Erna, Frau
Hübsch Alfr., Buchdrucker
Pferrer Elsa, We.
Rübel Elfr., We.

Nr. Rechte Seite

Sendke Horst, Vertr.
Steinmeier Alb., Kfm.
Supper Karl, Arb.
Willig, Arth., Kfm.

4 Bork Hch., Dreher
Bühler Lina, We.
Büttner Lisel., Frau
Engasser Margot, Frau
Hambuch Gust., Metallschleif.
Lorenz Elsa, We.

Petrowsky Anatol, Rittm. aD.
Piecha Fritz, Schlosser
Radawanowitsch Djuro, Kfm.
Romfeld Frz., Althdlr.
Roth Rolf, Arb.
Steck Kurt, Automech.
Steurer Elis., Frau
Treyer Franz, OTriebwagenf.
Wursthorn Ad., Rentn.

6 Braun Frieda, Frau
Braun Jos., Arb.
Fritz Erich, Arb.
Gernhardt Harry, Hdlr.
Heck Marg., Frau
Heckert Frieda, We.
Heiß Hrm., kfm.Ang.

Herr Edm., Arb.
Kümmerle Siegfr., Zimmerm.
Lederle Karl, StbSchaffn.
Merz Hch., Raupenfahrer
Simon Heinz, kfm.Ang.
Wiener Rosa, Frau

8 Bauer Agathe, We.
Förmer Peter, MalerM.
Hubert Erna, We.
Ley Karl, kfm.Ang.
Nickel Renate, Frau
Rosenburg Fritz, Filmvorf.
Schassner Rud., PSchaffner
Sudmant Hans, Maler
Wiemann Anna, We.

10 Dinges Hanns, Schreiner
Erwerle Karl, Schlosser
Kölmel Wlh., Arb.
Lauinger Luise, Frau
Schneider Otto, Heizungshelf.
Schrägle Anna, We.
Silbernagel Anna, We.
Weißhaar Luise, Frau
Weschler Heinz, Schreiner

12 Beisel Heinz, Arb.
Bühler Günter, Maler
Hörner Gust., KonditorM.
Linder Rosalie, We.
Mall Bernh., Bauarb.

Schuckert Ida, Frau
Seyfert Chr., Kellner
Vossler Wlh., Rentner
Wagner Joh., Händler
Waizenhöfer Frdr., Arb.
Waizenhöfer Wlt., Hdlr.

16 Adler Friedericke, Frau
Baron Emma, Frau
Biermann Heinz, LebensmGesch.
Essig Frieda, Frau
Fehrenbach Anneliese, Frau
Fink Hans jun., Arb.
Herr Gerh., KfzHandw.

Herr Luise, PFacharbn.
Küchel Karl, Schleifer
Menzel Willi, Arb.
Rahm Wlfg., Dreher
Rebstein Frdr., Rentn.
Weinmann Adrian, Händler
Zarte Wrn., Bootsmann

18 Bechmann Eduard, Arb.
Cirawella Filippo, Arb.
Eckhardt Erich, Arb.
Flügler Erika, Frau
Ganter Frdr., Arb.

Geisendörfer Marie, Rentn.
Gerstner Alfr., Arb.
Günther Kurt, MaschSchloss.
Müller Alfr., Arb.
Reif Ldw., Dreher
Schmitt Susanne, Händlerin
Schönlaub Lina, We.
Weidemann Rolf, Schlosser

Donaustraße

Stadtplan L 10, 11
Im Stadtteil Weiherfeld, frühere Weiheräcker, südwestlich vom Hauptbahnhof
Die Donau, mächtigster Strom Europas
(Einseitig bebaut)

Nr.

2 (E) *Gem. Eisenb. BauGmbH. Bauplatz

6 (E) Krämer Johanna, We.
Hopp Mathilde, Rentn.

20 (E) Schölle Karl, HSchneiderei

32 (E) Schäfer Franz, Erben
(Hvw.: Eug. Schäfer, Kniebisstr. 45)
Grambusch Hans, VerwAng.
Hofmann Helm., Musiker
Schäfer Ida, We.
Uhl Ingeborg, VerwAng.
Weseloh Herb., kfm.Ang.

35 (E) Pensky Aug., kartogr. Anstalt ⊶ 30659

Donnersbergweg

Stadtplan G 9
Kleinsiedlung am Flugplatz
Beginnt am Schänzle und endet am Postweg.
Bergname in der Pfalz.

Rechte Seite

2 (E) Steiner Karl, Malergesch. ⊶ 52083
Seufert Lina, We.
Steiner Rolf, Maler

4 (E) Erhard Willi, städt.Ang.
Pichler Leop., Mechaniker

6 (E) Schmitt Aug., Keramikmaler
Schnellbach Dr. Rud., Dir.

8 (E) Beier Adolf, PolRat (Frau)

Dornröschenweg

(Rheinstrandsiedlung)
Stadtplan K 6

Dornwaldstraße

(Durlach)
Stadtplan K 15
Im Dornwäldle südlich der Landstraße nach Karlsruhe.
Beginnt an der DurlacherAllee und endet an der HansPfitznerStr.

Linke Seite

+ Durlacher Allee +

1 Bauplatz

3 (E) Lichter Jos., PolM.
Dittmann Horst, Kfm.

5 (E) Krieger Otto, StAmtm.
Brummer Berta, Rentnerin
Möhrle Frdr., PSchaffner

7 (E) *Roth Helm., Mannheim
Flaß Otto, Vertreter
Zeltmann Willi, StbWagf.

9 (E) Vetter Alois, Arb.
Baehr Hans, Ing.
Elschnig Dr. Hrm., Augenarzt (Wohn.) ⊶ 41869

11 (E) Schorb Hrm., Kraftf.
Limbach Wlh., jun., MaschSchlosser
Schön Bruno, OIng.

13 (E) *Martin Gerd
Bender Ernst, Lackierer
Martin Rosine, We.
Opp Wlh., städt.Ang.
Schleicher Eugen, Metzgerei (Filiale)

15 (E) Plischke Klara, We.
Holderle Kurt, kfm.Ang.
Plischke Magdalena, Buchhn.

17 (E) Fuchs Aug., StadtbauM.
Fröhlich Kreszentia, We.
Lehmann Wlt., Journalist ⊶ 41655
Müller Arno, ElTechn.

Nr. Linke Seite

19 (E) Eisenmenger Karl, Techn.
Schmalz Artur, Ang.
Steger Hrm., Kfm. ⊶ 42428

21 (E) Schneider Alfr., Ing., Konstruktionsbüro ⊶ 41346
Urban Adele, We.

23 (E) Lutz Wlh., Buchh.
Lühr Else, We.
Schachinger Joh., Konstrukt.

25 (E) *Neue Heimat, Baugenossenschaft
Hübner Gerda, DSchneiderei
Hübner Hans, Buchbinder
Kistner Herb., Buchhalter
Kwaschnowitz Jul., Zollinsp.
Röske Gerh., Maurer
Röske Paul, Plattenleger
Roth Maria, We.
Schautzki Klaus, Ing.
Widmaier Arthur, DekorM.
Wiedwald Wlt, kfm.Ang.
Wilzewski Emma, We.
Winkler Gg., Bürogehilfe

+ Hans-Pfitzner-Str. +

Rechte Seite

+ Durlacher Allee +
+ Lortzingstr. +

2 Bauplatz

4 (E) Pfenninger Wlh., Vertrieb pharm.Artikel
Menzel Gerh., Dipl.Ing.
Renner Dor., Frau

6 (E) Roemmele W., RegInsp. iR. u. Krieger Aug., Schreiner
Haas Paula, We.
Templin Klara, We.
Tettenborn Kurt, Vertr.

8 (E) *Mieter- u. Bauverein (Hvw.: Otto Krebs, AntonBrucknerStr. 13)
Grimm Alfons, techn. Zeichner
Klotz Hans, Schreiner
Ruck Sofie, We.
Tritschler Arth., VAng.

10 (E) u. Hvw.: wie Nr. 8
Haas Gust., Dreher
Krauß Karol., We.
Kuhn Otto, Kraftf.

12 (E) u. Hvw.: wie Nr. 8
Ansmann Jos., OSchaffn. aD.
Kapuvari Ferd., Mech.

14 (E) Bernhard Hel., We.
Rieth Edwin, MechM.

16 (E) Keller Frdr., PKraftwagf. aD. (Eheleute)
Arnold Lydia, We.

+ Anton-Bruckner-Str. +

18 (E) Rombach Marga, We.
Stüber Rosa, We.

Eigentümer von Nr. 20—34: Mieter- u. Bauverein, EttlingerStr. 3 (Hvw.: Otto Krebs, AntonBrucknerStr. 13)

20 Häberle Lucie, We. ⊶ 41514
Häberle Wlt., Ing.

22 Baust Berta, We.
Baust Kurt, VerwOSekr.

24 Bickel Gg., Händler
Bickel Maria, LebensmGesch
Bickel Wrn., Kraftf.

26 Birkenberger Hrm., RbAmtm. aD.
Deifel Max, PBetrAsst.

28 Schuhmacher Karl, OJustRat
Staub Lina, We.

30 Henning Günter, kfm.Ang.
Henning Wlh., OLehrer
Treitz Elfr., Frau

32 Löffler Johanna, We.
Löffler Jos., Schneider

34 Hemberger Otto, BlechnerM.
Müller Erich, Schlosser
Müller Karl, Rentn.

36 (E) Huber L., Wäscherei ⊶ 41550
Herrmann Erw., Zugschaffn.
Huber Erw., Werkf.

+ Hans-Pfitzner-Str. +

Wilhelm Müller BÜRO-EINRICHTUNGEN Karlstraße 34 General-Vertretungen Fernruf 27080 Büromaschinen

BLB BADISCHE LANDESBIBLIOTHEK Baden-Württemberg

BAHM & BASSLER
Karlsruhe, Moltkestr. 1, Lager: Zimmerstr. 3, Ruf 27455
Für Ihre Gesundheit
Haustrinkkuren
mit In- u. ausländischen Heilbrunnen

Dorotheastraße

Stadtplan J 11, Nr. 14
Beginnt an der Augartenstr. bei Nr. 60, läuft parallel mit der RüppurrerStr. u. bildet eine Sackgasse
Die Straße wurde 1885 fertig gestellt.
Benannt nach der Dichtung: „Hermann und Dorothea" von Goethe, aus dem Jahre 1796.

\+ Augartenstr. +

Nr. Rechte Seite

2 Zählt zu Augartenstr. 60a
4 (E) Friedmann Frz., SchuhmM.
Bayer Heinz, Schlosser
Friedmann Erich, MaschBauer
6 (E) *wie Nr. 4
Zerstört
8 (E) *Friedmann Anton, Luisenstr. 57
Zerstört
10 (E) *Kull Andreas, Kfm.
12 (E) *Kazenmaier K., Otto, Kfm.
Zerstört
14 (E) *Erbengemeinsch. Rihm
Zerstört

Douglashof

Stadtplan H J 11, Nr. 14
Erschließungsstr. südlich der Kaiserstr. zwischen Douglasstr. und Hirschstr.

Douglasstraße

Stadplan C D 9
Beginnt an der Stephanienstr. bei Nr. 41 und endet an der Amalienstr. bei Nr. 16
Die gräfliche Familie von Douglas war früher Eigentümerin des Geländes der Douglasstr. Vor 1874 „Kasernenstr." nach der Grenadierkaserne an der Stelle der jetzigen Hauptpost.

Linke Seite

\+ Stephanienstr. +

1–3 (E) „Neue Heimat" Gemeinn. Baugen. f. d. Stadt- u. Landkr. Karlsruhe eGmbH. ⊶ 25086
Armbrüster Chr., VerwInsp. aD. ⊶ 21786
Baumstieger Marg., We.
Ginzel Martha, Frau
Ginzel Martha, We.
Hättich Karl, VersKfm.
Hättich Wlh., Rentner
Hardt Erich, Maurer
Hardt Gerh., Maurer
Henning Paul, Ang.
Herde Josefine, We.
Kautt Paula, Frau
Lorenz Rich., MaschSchlosser
Mohn Joh., Redakteur
Prause Josefine, We.
Reichert Anna We.
Reichert Hrm., PSchaffner aD.
Reinhardt Sus., We.
Utzni Ewald, Dekorateur
5 (E) Schaffer Hans, Textilw.-Großhdlg., ⊶ 23707
Bosch Frz., Buchh.
Häußner Marken, We.
Schaffer Marg., We.
Wollenschläger Emil, GeschInh. ⊶ 23502
7 (E) *Jehovas Zeugen, Versammlung Karlsruhe eV.
Zerstört
9 (E) Krieger Hrm., Metzgerei ⊶ 22868 (Hvw.)

\+ Akademiestr. +

11/13 (E) *Eheleute F. H. Stoll, Kaiserstr. 158 (Hvw.: F. H. Stoll oHG., Kaiserstr. 158)
Basler LebensversGesellsch. Generalagentur ⊶ 28426

Nr. Linke Seite

Bösebeck Wrn., DiplVolkswirt ⊶ 25322
Caemmerer Dr. Gerhard, Caemmerer Dr. Hans, Schrader Dr. Wlh., Dietrich Heinz, Baer Gerh., Zobel Dr. Günther u. Melber Bert., RechtsanwBüro ⊶ ✱ 25411
„Fürstenbergbräu", Inh. H. C. L. Eisenmenger ⊶ 25535
Heberdinger Heinz, FrisM.
Klettenheimer Lothar, Geschäftsf. ⊶ 25274
Kollakowski Jul. WerkM.
Thomas Susanne, Frau
Zobel Dr. Günth., Rechtsanw. ⊶ 25411
15 (E) *Eheleute F. H. Stoll, Kaiserstr. 158 (Hvw.: F. H. Stoll oHG., Kaiserstr. 158)
Coenen Johanne, Frau
Heberdinger Heinz, Friseurgesch. ⊶ 24269
Knauss Dr. Rud., Rechtsanw. ⊶ 23293
Maier Dr. Franz, DiplLandw.
Pianohaus H. Maurer ⊶ 27002
Schleipen Dr. Carlos, Facharzt f. Orthop. ⊶ 28190 (Praxis)
Spankorb-Verkaufsgesellschaft mbH. ⊶ 23345
Wiessner Hedwig, Ang.

\+ Kaiserstr. +
\+ Stephanstr. +
\+ Amalienstr. +

Rechte Seite

\+ Stephanienstr. +

2 (E) *Bad. GebäudeversAnstalt, Kaiserstr. 178
Feninger Frieda, We.
Haugs Werner, Ing.
Haugs Laura, We.
Rapp Max, Bundesrichter
Stillger Fritz, BehAng.
Stillger Martha, Frau
4 (E) Zibat Gerh., Helf. i. Steuersachen ⊶ 25531
Glenz Dr. Robert, Syndikus
Lambrecht Charl., We.
Metzger Anna, KrkSchwester
Schmitt Franz, Rentner
Schneider Wlt., Rechtsanw.
6 (E) *Kast Wlh., Karlsruhe (Hvw.: Karl Dochat, Ludwig-Marum-Str. 29)
Arnold Kath., We.
Hirzler Wlt., Bauing.
Kuch Eug., Rentn.
Luft Anny-Cläre, Institut f. Kosmetik ⊶ 21860
Machauer Jos., PSchaffn.
Wawreczka Anni, SchneiderM.
8 (E) *Mauritius Rud., GrafEbersteinStr. 22
Bärmann Edgar, El.Install.
Ehrlicher Armin, RbOInsp. aD.
Fränkle Otto, HLehrer
Haberkamm Elfr., Frau
Hohn Edeltraud, Ang.
Kelm Paul, Ing.
Koprek Trude, Frau
Krawinkel Ruth, Sachbearb.
Lauer Max, BetrLtr.
Lipp Aug., Pens.
Lutz Wilhelmine, Sekrn.
Nebe Elfr., Frau
Neumann Dr. Helm., Physiker
Noll Dr. Hrm., prakt. Arzt (Homöop.) ⊶ 27723 (Praxis)
de Roggenbucke Wilm., Telef.
Weber Hrm., FernmMonteur
Weiher Klaus, Kraftfahrer
Wörz Hrm., VerwBeamt.

\+ Akademiestr. +

10 (E) *Kettenmann Karl, Geranienstr. 5
Baumann Wald., Bäcker
Bechtold Jos., Rentn. (Hvw.)
Friess Valentin, Metzger
Halter Magd., Hdlrn.
Henn Irma, Ang.

Nr. Rechte Seite

Hill Elsa, Radiofachgesch. ⊶ 22771
Hill Hrm., Rentner
Knod Luise, We.
Landesverband des Tabakw.-Großhdls. Baden, Sitz Karlsruhe ⊶ 22659
Ostmann Aenny, Frau ⊶ 21048
Sattler Frz., Büromasch., mech. Werkst. ⊶ 21562
Schmid Martin, kfm.Ang.
Schnarrenberger Lina, We.
Schunk Rosa, We.,
Schweigel Philipp, Arb.
Truhlarsch Frz., Schlosser
12–14 (E) Bleines Otto, Kondit.M u. Bleines Jos., BäckerM.
Bender Dr. Karl jun., Zahnarzt ⊶ 23451
Bleines, Café, Bäckerei ⊶ 22851
Brunnecker Herb., Zollbeamt.
Buchwald Gg., Keramiker
Fellmann Hans, Dekorateur
Grimm Rosa, We.
Hüblein Rolf, kfm.Ang.
Kodar Karl, Drogist
Mansel Elfr., We.
Ueberhorst Wilfried, DiplVolkswirt
Viertel Elsbeth, We.
16 (E) *Ellern Hrm., Bankier, Tel-Aviv
Zerstört

\+ Kaiserstr. +

18 Fällt aus
20-22 (E) *Städt. Sparkasse Khe. u. Bad. Landesbausparkasse
24 (E) Weisse K. F., Privat ⊶ 26340
Emmer Liane, Kunsthdlg. ⊶ 28507
Lackner Joh., OKellner
Probst Kurt, Glaser
Reformhaus „Neuleben", Inh.: Hdw. Hohenbild u. Frdr. Hartmann ⊶ 24631
Weber Wlh., PAmtm. iR.
Weick Elis., Kfm. ⊶ 23491

Hinterhaus

Büttner Otto, Hotel- u. Gaststättenbedarf, Teilbetr.
Röckel Hermann, Schlosser
Scheu Frieda, We.
Scheu Wlt., El.Install.
Weisse Wlt., Netzmacher
26 (E) wie Nr. 24
Koller Karl, SchuhmacherM.
Krauss Kurt, Kfm. ⊶ 27553
Montanaro Vincenzo, Restaur. Roma ⊶ 27902
Rockstroh Paul, GeschInh. ⊶ 22891
Romacker Kath., We.
Tabak-Krauss, Groß- u. Kleinhandel ⊶ 27553
Tschöke Erna, We.
Weiß Ernst, BkKfm. ⊶ 22891
Weisse Wlt., Netzfabrikation ⊶ 24180
28 (E) *Della Bona Susanne, Saarbrücken, Feldmannstr. 77 (Hvw.: Maria Seeger, Kapellenstr. 74)
Eberhardt Luise, Frau
Krieg Emma, Telefonistin
Rieger Viktoria, We.
Scheuer Paula, Frau
Weller Berth., BkAng.

Hinterhaus

Enderle Emil, Eisenhandlung ⊶ 24056 (Lager)
Gilbert Wlh., Glas- u. Gebäudereinigung ⊶ 25231
Reis Anna, DSchneiderin
Schaarschmidt Ernst, Rentner
30 (E) Treutle Emilie, We.
Heinz Franz, Weißgerber
Henkenhaf Reinhold, kfm.Ang.
Krieger A., Polstermöbelwerkst. ⊶ 24085
Moll Karl, RichtM.

Nr. Rechte Seite

Rayher Lina, Frau
Rott Franz, Rentner
Weller Mina, We.

Hinterhaus

Fritz Sofie, Frau
Nitsch Alois, Kioskbes.
Treutle Aug., Fahrschule
32 (E) *Müßle Gottliebe, We., Gernsbach, Kapplerstr. 51 (Hvw.: Haus- u. Grundbesitzerverein eV., Lessingstr. 10)
Herrmann Elisab., Vertrn.
Huber Ldw., Tapezierer
Kinsch Emil, Rentn.
Martin Jul., kfm.Ang.
Rockstroh P., Lederw. u. Kunstgewerbe ⊶ 22891
34 (E) *Schad Ferd., Meßkirch u. *Beck Serafine, Karlsruhe, (Hvw.: Karl Dochat, Ludwig-Marum-Str. 29)
Bremenkamp Dr. Günther, Rechtsanw. ⊶ 24579 (Wohn.)
Fehrenbach Dr. Bernh., Ang.
Fröhlich Joachim, Werbeberater ⊶ 27596
Guthmann Kunigunde, Kontoristin
Hoffmann Karl, Gastst. Rauchfang ⊶ 24830
Holzhey Heinz, VKfm.
Schönborn Dr. Hugo, Facharzt für Urologie, ⊶ 27103
Siemers KG., Schnellreinigung ⊶ 21461
Wirtschaftswerbung Südwest, J. Fröhlich ⊶ 27596
36 (E) wie Nr. 34
Baier Dr. Kuno, Facharzt ⊶ 21110
Bauer Alfred, HdlsVertr. ⊶ 25357
Eby Alfred, Kfm. ⊶ 26626/27
Friedrich Wilhelm, Magdeburger Organis.Ges.mbH. ⊶ 25119
Hauck H., Inh. J. Burger, Kinderwagen- u. Spielw.-Gesch. ⊶ 25693
Möllenhoff Margret, Frau
Monti-Habig Anna, Gastst. Goldene Krone ⊶ 21466
Petermann Eleonore, We.
Schneider Luise, SparkassenOSekrn.
Wittek Horst-Günther, Dipl.Ing.
Zöckler Dr. Otto, Pensionär

\+ Amalienstr. +

Dragonerstraße

Stadtplan H 9
Zwischen Blücher- u. Wendtstr.
Nach der früheren Dragoner-Kaserne an der Kaiserallee benannt

Nr. Linke Seite

\+ Blücherstr. +

1 (E) Schäfer Luise, We.
Bachmann Margot, Modelldirektrice
Emmert Laura, Rentnerin
Schnebele Willi, HdlsVertr.
3 (E) Pfäffle Arthur, Geflügelzuchtringefabrik
Kreß Klara, Kunstmalerin
Kunz Ingeborg, PAsstn.
Müller Willi, Kunstmaler
Neumann Frz., kfm.Ang.
Pfäffle Maria, We.
Ullrich Fritz, GeschInh.
5 (E) Westermann Maria, We.
Gebhardt Karl, OPInsp.
Karcher Hilde, Frau
Karcher Roland, Groß- u. Kleintierpraxis ⊶ 51690
Terstenjak Joh., Lichtpauser
Westermann Käthe, We.
7 Fällt aus

BAUBEDARF KARLSRUHE i.B.
Baubedarf
Karlsruhe
Karlstraße 108/112
Fernruf ✱ 28523
Baumaterialien-Großhandel

BLB BADISCHE LANDESBIBLIOTHEK
Baden-Württemberg

DKW-Lieferwagen
DKW-LEEB
Karlsruhe, Amalienstr. 63/65
FERNRUF 26018

Nr. Linke Seite

9 (E) Göhler Johanna, We. ⊶ 50447
Braunnagel Maria, Frau
Diepow Helene v., Ang.
Florschütz Günther, RegDir. ⊶ 50207
Florschütz Hans, BkKfm.
Holl Charlotte, We.
Holl Hans-Frdr., DiplPsychol.
Hutzel Otto jun., Chem.
Hutzel Otto sen., WerkM. aD.
Köpf Pauline, We.
Mentz Anna, We.

11 (E) *Koch-Heintzelner, Stuttgart

Haus verwaltet:
Wurm & Co.
Fachgeschäft für Immobilien
Erbprinzenstraße 33 ⊶ 25620

Arendt Anna, We.
Baumann Frz., StudRat
Bormann Hch., Dipl.Ing.
Falke Günter, HdlsVertr.
Falke Ldw., HdlsVertr. ⊶ 51847
Fleischhauer Gg., Heizungsmont.
Renemann Ingrid, DSchneid.
Schmidt Helm., Sekr.
Wahl Emma, We.
Werner Anna, We.

+ Wendtstr. +

Rechte Seite

+ Blücherstr. +

2 (E) *Hesselschwerdt W. u. E., Sophienstr. 180
Frank Rolf, HdlsVertr.
Gürth Franz, Heizer
Keller Bruno, Arbeiter
Mönchmeyer Wlt., StudRat
Schröder Rudi, techn.Kfm.

4/6 (E) *Evang. Verein d. Weststadt eV. (Hvw.: Rud. Löffler, ReinholdFrankStr. 48)
Franz-Rohde-Haus, Evang. Altersheim ⊶ 51332

Heiminsassen:
Baiter Elisab., Diakonisse
Beutz Margarete, We.
Bombolowsky Grete, We.
Braun Emmy We.
Dietrich Anne, Diakonisse,
Dreher Elise, Frau
Drollinger Marie, We.
Gindler Luise, We.
Gräff Elisab., Frau
Gräff Johanna, We.
Haag Kath., We.
Horstmann Marie, We.
Huber Marie, Diakonisse
Imgraben Cäc., We.
Körber Sofie, We.
Pfeiff Elisab., We.
Rees Hel., We.
Sallwürk Emmy v., We
Schleyer Ida, We.
Schneider Jeanne, We. ⊶ 51177
Seyfarth Frieda, We.
Spieß Klara, Frau
Stahmer Maria, We.
Vogel Hel. v., Frau
Windisch Luise, Frau
Wolfhard Mathilde, We.

8 (E) *Bad. VersichAnstalt für Gem.- u. KörperschBeamte (Hvw.: Emilie Müller, Moltkestr. 17)
Breysach Marita, kfm.Ang.
Eichler Agathe v., Frau ⊶ 50682
Feist Trude, Sekretärin ⊶ 51685
Göschl Arthur, Ing.

Nr. Rechte Seite

Hohloch Paul, GeschInhaber ⊶ 26075
Link Wlh., VerwInsp. aD.
Neuhäuser Wlt., Ing.
Schmitt-Spahn Carl, Prof. iR., Kunstmaler
Tüchler Ferd., Arbeiter

+ Wendtstr. +

Draisstraße

Stadtplan J 9
Beginnt an der Gabelsbergerstr. u. endet an der Yorckstr. Karl Frdr. Christian Ludwig Freiherr Drais v. Sauerbronn, Bad. Forstmeister, Erfinder d. Zweirades, geb.1785, gest.1851

Linke Seite

+ Gabelsbergerstr. +

1 (E) Hönig Rud., VAng.
Baumann Hch., LebensmGesch. ⊶ 52237
Fuchs Sophia, We.
Günzler Elsa, Frau
Hahn Gg., Kfm. ⊶ 53548
Mayer Math., We.
Müller Marg., We.
Münnich Wlt., Elektroing.
Pferrer Emilie, Frau
Sauter Jos., Schlosser
Schönthaler Günther, Zahnarzt
Schönthaler Hch., Gewerbeschulrat
Willrodt Marta, Mannequin

3 (E) Neuhaus Ew., Stadtamtsrat, (Frau)
Baust Alb., Studienrat
Bust Renate, StudRefer. ⊶ 53561
Schwarz Hdw., We.
Winkler Maria, We.

5 (E) Schaffner Jak., Rentn. ⊶ 50171
Eschweiler Wrn., Student
Marienfeld Barb., We.
Niekrawietz Rud., Ing.
Reif Hermine, Frau
Spiegel Karl, Lehrer
Wilkens Karl Georg, StbSchaffner

7 (E) Rapp Franz, Rentner
Bayer Edgar, Artist u. Musiker 53661
Bossert Hedwig, Frau
Heß Hch., BbAmtm.
Holdermann Lieselotte, Frau
Jacoby Frieda, We.
Laubscher Hch., Schreiner
Reichwein Frz., techn.OTelInsp.
Schaber Heinz, kfm.Ang.
Schaber Lydia, We.
Schmeißer Thekla, We.
Wolz Walter, Amtsrat
Ziegler Anneliese, Frau

7a (E) *Volbach Martha, Helmholtzstr. 4 (Hvw.: Haus- u. Grundbesitzerverein eV., Lessingstr. 10)
Bach Wlh., Zollsekr. aD.
Frey Eug., HLehrer iR.
Goldschmidt Herbert, Blechn. u. InstallateurM.
Grimm Paula, We.
Hornisch Joh., Pens.
Krackhardt Klara, We.
Litt Hans, kfm.Ang.
Litt Johanna, We.
Philipp Karl, RegAmtm. aD.
Schaaf Berta, We.
Schön Johanna, We. ⊶ 52797
Watter Kurt, HldsVertr.

9 (E) *Schmitt Frieda, We. Zähringerstr. 68
Ahrend Günter, WerkM.
Borchers Anna, We.
Heller Karlheinz, Ing.
Hodapp Mathilde, PInspn. iR.
Kienzle Aug., PKraftwagf.
Landgraf Franz, VerwAng.
Mutz Elise, Rentnerin

Nr. Linke Seite

Schäfer Franziska, We.
Völker Karl, PolOSekr. aD.
Volkert Gg., JustAmtm. aD.
Willkomm Hans, VerwAng.

+ Uhlandstr. +

11 (E) *Fricke Anna, Saarlandstr. 162
Amann Anna, Kontoristin
Amann Mathilde, PSekrn. aD.
Boekhoff Gerh., Dipl.Ing.
Frank Kurt, techn.Ang.
Hesch Thomas, Gerichtsvollzieher aD.
Och Herbert, RegOSekr.
Oechsle Ferd., VerwOInsp.
Roth Karl, RegInsp.
Schwarz Karl, techn.Stadtamtm. iR.
Siccard Willi, kfm.Ang. ⊶ 53679
Walter Wlh., KrimOSekr. aD. (Hvw.)

13 Fällt aus

15 (E) *Kiefer Wlh., Kaiserallee 67
Ehrmann Otto, VerwOSekr.
Hoffmann Kurt, BüchRevisor
Maier Hermine, PBeamtin iR.
Schmidt Paula, Frau, Damenschneiderei
Schmitt Wilhelmine, Rentnerin
Spoth Paul, Bürovorsteher ⊶ 25970
Stein Wald., PolBeamter
Stiewing Ed., BehAng.

17 (E) *Metz Carl, Welfenstr. 8
Boy Emma, We.
Faß Robert, Stadtamtm.
Fritz Elise, We.
Funkler Elsa, Rentn.
Greven Jos., Revisor
Schaffner Else, Frau
Schön Luise, We.
Völlinger Ad., Angestellter
Vogel Gertr., Frau
Welschinger Emil, OLehrer

19 (E) Ruder Wlh., Kfm. ⊶ 52303
Bender Gertr., Frau
Gerstner Hedwig, We.
Häuser Heinrich, DrehерM.
Herbert Sofie, Rentner
Kern Jul., Geschäftsstellenltr ⊶ 53812
Kirstetter Ida, Frau
Kotz Paula, We.
Mitteldorf Heinrich, Ing.
Müller Klara, kfm.Ang.
Nordt Ernst, Mech.

21 (E) *Bayer Ed., Löwenstr. 2
Ehinger Ad., Rolladengeschäft ⊶ 52356
Gramlich Anton u. Frieda, Lebensmittelgeschäft
Harter Jakob, Heizer
Höll Rudi, Kioskbesitzer
Kuhn Franz, Angestellter
Nagel Wlh., el. u. sanitäre Anlagen (Gesch.) ⊶ 52645
Stamer Dr. Wlt., Zahnarzt ⊶ 53058

+ Yorckstr. +

Rechte Seite

+ Gabelsbergerstr. +

2 (E) *Crocoll Rud., Jollystr. 69
Auerbach Maria, Gesangspädagogin
Baumann Helena, We.
Daub Luise, Buchhalterin
Daub Wlh., Bankangestellter
Dietl Elisab., We.
Frank Fritz, WerkM.
Kienzler Waldem. sen., Hauptlehrer iR.
Mayntz Otto, Kammermusiker
Mohr Willy, JustAng. iR.
Reuther Irma, Rentnerin
Rieger Elise, Bankangestellte
Schmidl Johanna, Frau
Schmidt Else, We.
Wickert Kunigunde, Frau
Zimmermann Emma, We.

Nr. Rechte Seite

4 (E) *Doll Erbengemeinschaft
Beck Martin, ZollInsp.
Eppele Wlh., VerwOInsp. iR.
Fleig Frieda, We.
Ganter Hlm., Zahnarzt ⊶ 52694
Himmelsbach H., Fachgeschäft f. Chirurgie-Instr. ⊶ 50189
Himmelsbach H., Kosmetik, Herst. kosm. Erz.
Himmelsbach Joh., VerwOInsp.

Hinterhaus

Lampert Frz. Jos., Spezialwerkst. f. Polstermöbel

6 (E) Gramlich Ad., BkVorst. iR. ⊶ 53600
Bäurle Otto, RegAmtm. iR.
Göpferich Stef., RegOSekr. aD.
Horn Gg., VMathematiker
Huber Emy, BehAng.
Müller Wald., BbAmtm. aD.
Richter Dr. Werner, Zahnarzt

8 (E) Günther Robert, Physiker ⊶ 52832 u. Günther Walter, Drogist ⊶ 50488
Büchner Herbert, techn.Kfm.
Ehret Dr. Wlh., OStudDir. iR.
Hummel Ernst, techn.Insp.
Katz Lina, OGewandMn.
Kiefer Wilhelm, BezDir. der Concordia, Hannoversche Feuervers. Ges. ⊶ 50378
Knörle Rosamunde, We.
Schneider Karl, Prokurist ⊶ 26327

10 (E) Pönicke Karl H., Archit.-Büro ⊶ 53074
Günther Hch., KupferschmiedeM.
Hartfelder Bertha, Ang.
Hartfelder Elisab., Rentnerin
Hospodarz Herbert, ArchitBüro ⊶ 53586
Klaßke Karl-Heinz, Chemiker
Maisbacher Karl, Ing., HdlsVertr. ⊶ 52761
Pönicke Anni, DSchneiderei ⊶ 53074
Rosenberger Charl., Rentn.
Weber Maria, We.

Hinterhaus

Wilser Adolf GmbH., Rohtabake ⊶ 52548

12 (E) Reger Emilie, We.
Behle Günther, HdlsVertr.
Behle Hrm., Oberst aD.
Bracht Frdr., Dreher
Broel Herb., HdlgsBevollm.
Emmert Lina, We.
Gnam Günther, DiplPhysiker
Gnam Otto, RbInsp. iR.
Gröninger Wilhelmine, Rentnerin
Hirt Johanna, We.
Hoffmann Johanna, Frau
Kretschmer Hedw., We.
Landshut Maria, Frau
Reger Frz., Drogerie ⊶ 50370
Reichardt Frida, We.
See Florian, Schlosser
Wehrle Herbert, kfm.Ang.

+ Uhlandstr. +

14 Fällt aus

16 (E) *Appel Karl, Erben
Jochim Frz., Konrektor
Klaußner Johannes, PolBeamt.
Metzinger Hch., HdlsVertr.
Rheinhold Wrn., kfm.Ang.
Wessely Herb., Graveur

18 (E) Rothfuß Luise, We.
Grahm Klara, Frau
Oréans u. Weiß oHG., Papiergroßhdlg. ⊶ 52634
Oréans Karl, GeschInhaber
Reibenspies Hans, SchneiderM.
Sommer Erich, kfm.Ang.
Steinle Frz., HLehrer iR.

MATHÄUS VOGEL
HIRSCHSTRASSE 44
Ruf: Sammel-Nr. 22411
AUTOVERMIETUNG mit Fahrer
Stadt-, Fern-, Hochzeit- u. Beerdigungsfahrten
mit 180er bis 300er Mercedes

BLB BADISCHE LANDESBIBLIOTHEK
Baden-Württemberg

Gebr. Kolb *Laden-Einrichtungen* Gegr. 1872
Bachstr. 43 *Innenausbau* Fernruf 52221/22

Nr. Rechte Seite
20 (E) *Mall Karl, BauM.,
Kriegsstr. 181
Broll Irene, Kontoristin
Hollmann Ernst-Arno,
AugenoptikerM.
Montag Rosa, We.
Mühlisch Martin, VersOInsp.
⊶ 53575
Schmidberger Heinz, Dipl.Ing.
Siebert Hans-Dieter, VersInsp.
Stahl Emil, kfm. Ang.
Stattmüller Hch., Dipl.Ing.
Stoll Rolf, kfm.Ang.
+ Yorckstr. +

Dreikönigstraße
(Knielingen)
Stadtplan F 6
Beginnt an der Eggensteiner Straße und endet an der Kirchbühlstraße
Nach einer früheren Wirtsch. „Zu den drei Königen" benannt

Linke Seite
+ Eggensteiner Str. +
1 (E) Schorpp Wlh., WagnerM.
Wurm Werner, städt. Arb.
3 (E) *Stadtverw. Karlsruhe
Nees Wlh., Landwirt
5 (E) Kiefer Wlh., Fuhrunternehmer
Blum Erich, El.Mech.
Winstel Eugen, Kernmacher
7 (E) *Hauer Geschw.
Crocoll Reinh., Ang.
Ermel Ldw., Metzger
9 (E) Knobloch Hrm., Schlosser
Böhm Betty, We.
Gruber Ernst, Ing.
Knobloch Hrm., Feuerwehrm.
Knobloch Wlt., Schreiner
11 (E) Vollmer Johanna, Rentn.
+ Besoldgasse +
13 (E) Eberle Hilda, We.
Eberle Willi, Gastw. z. Strauß, ⊶ 52110
Präg Rob., PSchaffner
Hinterhaus
Höfele Bernd, Kellner
Höfele Greta, We.
15 (E) Maier Frdr., Schreinerei
⊶ 50637
Bätz Alfons, Autoschlosser
Eisinger Helm., El.Install.
17 (E) Draxler Osk., Hafenarb.
Feuchter Hans, Metzger
Weber Emma, We.
+ Goldwäschergasse +
19 (E) Vollmer Emil, ElM.
⊶ 51564
Vollmer Erich, ElektroM.
+ Kirchbühlstr. +

Rechte Seite
+ Eggensteiner Str. +
2 (E) Durand Frdr., Tapezierer
4 (E) Schwall Otto, Schreiner
6 (E) Wünsch Aug., Tapezier (Frau)
8 (E) Weigel Emil, Schlosser
Weigel Lina, We.
+ Besoldgasse +
10 (E) Nees Wlh., Rentner
Motz Fritz, Zollsekr.
12 (E) Vögele Wlh., Zimmerm.
14 (E) Bechtold Frieda, We.
Bechtold Kurt, Bauschlosser
Karcher Frdr., Landwirt
16 (E) Siegel Berth., RegAsst.
Siegel Anna, We., Milchhandlung ⊶ 53313
18 (E) Frei Aug., Landwirt
Mössinger Paul, Maler
20 (E) Geyer Kamilla, We.
Bechtold Aug., Blechner u. Install.
Hesse Emma, We.
22 (E) Frei Wilhelm, Rentner
Hauer Oskar, Vertr.
Schneider Anton, Rentner
+ Kirchbühlstr. +

Dreisamstraße
Stadtplan L 11
Stadtteil Weiherfeld, frühere Weiheräcker, südwestlich vom Hauptbahnhof
Die Dreisam entspringt am Thurner im Schwarzwald und mündet bei Riegel in die Elz

Nr. Linke Seite
+ Links der Alb +
1 (E) Lichter Lor. sen., RbSekr. aD.
Lichter Lor. jun., Automech.
Stoll Friedrich jun., VAng.
Stoll Rose, DSchneiderei ⊶ 30524
3 (E) *Stober Baugeschäft
Meyer Bertha, We.
Reisch Elfriede, Frau
Seiler Georg, Bahnarbeiter
+ Mainstr. +
5 (E) *Mieter- u Bauverein, EttlingerStr. 3
(Hvw.: Arthur Autenrieth, Dreisamstr. 7)
Buchdunger Klara, We.
Faller Eugen, OPSekretär
Maier Andreas, VerwInsp. iR.
Seitz Hans, Turmuhrm. ⊶ 30206
Weiß Emmy, We.
7 (E) u. Hvw. wie Nr. 5
Autenrieth Erw., Schlosserei ⊶ 31189
Autenrieth Klara, We.
Kambeitz Maria, We.
Klein Camill, Schriftsetzer
Meyer Paul, VerwAng.
Sauter Hrm., VerwAng.
Stahl Helm., Kraftf.
+ Neckarstr. +
9 (E) *Helffenstein Emil, Ettlingen, Augustastr. 12
Deck Franz, techn.BbOInsp.
Reize Frdr., Lokführer
Thomas Max, Schlosser
9a (E) *Conrath Emil, Tulpenstr. 22
Hohensee Karl, KrimAng. (Hvw.)
Richter Gertrud, Sängerin iR
Weber Aquilin, Kraftf.
11 (E) Streif Helm., Ing.Büro ⊶ 32215 (Frau)
Rauh Elise, We.
13 (E) Zanger Marta, We.
Ebeling Karl, Pens.
Nemitz Günth., Dipl.Ing.
+ Murgstr. +
15 (E) *Hölzel Marg., Erben Hölzel Auguste, OLehrn. ⊶ 30461
Hölzel Henr., HLehrn. aD.
17 (E) Lang Phil., Rentn.
+ Donaustr. +

Rechte Seite
+ Links der Alb +
2 (E) *Schindele Anton, ORegBauamtm.
Leitz Ilse, Sekretärin
Schützler Anneliese, We. ⊶ 30186
Winterhalder Emil, Autohdlg. ⊶ 31205
4 Fällt aus
6 (E) Erhardt Gustav, RbSekr. iR.
Erhardt Karl, VKfm. ⊶ 32321
Groschek Frz., KrimDir.
Lehmann Emil, Arbeiter
Tietze Frieda, We.
Tietze Kurt, kfm.Ang.
Zepf Edith, Frau
8 (E) Weinlein Ernst, BkDir. ⊶ 31646
10 (E) Schellenberg Emilie, We. ⊶ 30962
Kempf Karl, ORangAufs.
Rumpf-Schellenberg Ruth, Organistin ⊶ 30962

Nr. Rechte Seite
12 (E) Widder Frdr., VerwInsp.
Hassler Ruth, Frau
Kundinger Alex., Konditor
14 (E) Leppert Frz. jr., BbOInsp.
Bastian Hrm., OLokf. aD.
Scheurich Aug., We.
Zechner Anna, Ang.
16 (E) Wenzel Jul., PAmtm.
Straßner Fritz, PAmtm.
18 (E) Flick Heinz, kfm.Ang.,
Ehrhardt Wlh., Lokf.
Jung Rudolf, städt.Ang.
Müller Johs., GipserM.
+ Neckarstr. +
20 (E) *Bechtel Friedrich, Erben (Hvw.: Gustav Bechtel, Neckarstr. 14)
Augenstein Aug., Rentner
Barth Emma, We.
Berroth Helene, Rentn.
Proß Frieda, We.
Reith Emil, OLokführer iR.
Walter Kurt, Dreher
22 (E) *Schäfer August, Erben
Kammerer Hrm., Stahlgrav.
Kirchner Jul., PolHKommissar
Ramponi Ant., Steintechniker
Welle Günther, StInspektor
Werle Juliana, Frau
24 (E) Seyfried Amalie, We. u. a.
Emig Frdr., PBetrAsst. iR.
Niedhammer Edgar, RundfMechWerkst. ⊶ 32418
Schweickart Mart., Reisender
26 (E) Mayer Klara, We.
Ebeling Otto, DiplIng.
Lamm Eleonore, Frau
28 (E) Wenz Karl, Gewerbeschulrat
Büttner Helga, We.
30 (E) Greulich Rosa, We.
Schenk Willi, Polsterer ⊶ 32377
Springsklee Wolfram, Dipl.Ing.
+ Donaustr. +

Drosselsangweg
(Rintheim)
(sog. Kirchenpfadsiedlung)
Stadtplan H 15
Beginnt an der Mannheimer Str. u. endet als Sackgasse entlang der Hagsfelder Gemarkungsgrenze

Linke Seite
+ Mannheimer Str. +
3 (E) Knöbl Anton, Arbeiter
Knöbl Elisab., We.
5 (E) Borell Brunhilde, VerwInspn.
Lumpp Elsa, We.
21 (E) Schwobentha Hch., Maschinist
Braxmeier Josefine, Frau
+ Finkenschlagweg +

Rechte Seite
+ Mannheimer Str. +
2 (E) Butterbrodt Hch., Buchh.
Bachert Rudi, DiplVolksw.
Künner Ida, We.
4 (E) Sänger Willy, Kaufmann ⊶ 27441
Moerder-v. Drygalski Dr. Ruth, pr. Ärztin ⊶ 28183
Sänger Fr., Hotelbed.-Großhdlg. ⊶ 27441
6 (E) *Kröhn Emmi
Poppe Josef, Rentner
8 (E) Mitschele Eugen, SchriftsetzerM.
Kirchenbauer Erich, Koch
Mitschele Wilhelmine, We.
Seyfried Frdr., Pens.
10—12 Reuter Erich, Eisen- u. Metallhdl. ⊶ 26072
Hoffmann Wlh., Werkzeugmasch. (Lager)

Nr. Rechte Seite
14 (E) Hölzer Frdr., Buchh.
Hölzer Kurt, Fernsprechrevis.
20 (E) Pfaffelhuber Hans, SchlosserM.
Pfaffelhuber Joh., Schlosser
22 (E) Kastner Karl, OLehrer
+ Finkenschlagweg +

Dürkheimer Straße
Stadtplan F 9
Im Gewann Binsenschlauch
Eigentümer von Nr. 1—19: Siemens-Wohnungsges. mbH.

Linke Seite
1 Kastl Karl, Pens.
Katz Hch., Dipl.Ing.
Schulz Karl, Ing.
Sender Frz., Dip.Ing.
Weber Gg., Ing.
3 Hagemann Hlm., Dipl.Ing.
Schiele Dr. Jos., Phys. ⊶ 53436
Schöfer Dr. Rud., Phys.
Trogisch Fritz, Dipl.Ing.
5 Ahlers Hch., MaschSchlosser
Ambrosch Kurt, LaborIng.
Borchardt Rud., BetrIng.
Kleist Selma, We.
Merget Anneliese, Lehrn.
Merget Arnold, techn.Ang.
7 Bursch Gerh., Ing.
Bursian Heinz, Elektriker
Pöschl Hrm., OIng.
Wenzel Rud., Dipl.Ing.
9 Kehsler Christoph, OIng.
Oemigk Jürgen, Dipl.Ing.
Rinn Rich., kfm.Ang.
Schug Otto, Ing.
11 Bartelt Günter, Dipl.Ing.
Fabis Marian, Dipl.Ing.
Weyermann Wlfg., Ing.
Wienecke Willi, FeinmechM.
13 Härtel Ursula, We.
Kaltenbach Jos., Ing.
Kobbe Ulrich, DiplPhysiker
Schubert Frz., Ing.
15 Heim Wlt., Ing.
Klügel Erwin, Ing.
Pfau Lucie, We.
Schuricht Hans, Ang. ⊶ 53307
Spiegel Heinz, Ang.
17 Ammann Rich., Bautechn.
Biersack Otto, Ing.
Kühn Rich., Ang.
Schneider Arth., techn. Ang.
19 Dörenbecher Aug., Ang.
Helminski Frz., techn. Kfm.
Kühl Willi, OIng.
Peter Reinhard, El.Ing.

Rechte Seite
2 (E) Kossak Helm., Techn.
Kossak Emil, Kunstmaler
4 (E) Schweiger Jos., Monteur
Herche Gertrud, We.
Thomas Karl, Maler
8 (E) Meder Ed. sen., techn.OTelInsp.
Meder Ed. jun., StbSchaffner

Dürrbachstraße
(Durlach)
Stadtplan K 17
Beginnt an der Turmbergstr. u. zieht südöstlich zur Rittnertstr.
Benannt nach dem Dürrbach, ausgetrocknetem Bach

Linke Seite
+ Turmbergstr. +
1 (E) Diefenbach Fritz, Ang.
Beck Eug., Polierscheibenfbrk. ⊶ 42258 (Büro u. Wohn.)
Denk Dr. Jul., RegDir. ⊶ 42558
3 Beck Eug., Polierscheibenfbrk. ⊶ 42258 (Betrieb)
5 (E) *Hammer Hrm., Fbrkt., Sommerstr. 10
Nebe Gg., HdlsVertr.
7 (E) Deis Dr. Kurt, Facharzt ⊶ 41365
Ristow Dr. Alfr., Fbrkt. ⊶ 41836
Vinzenz Jak., Arbeiter

Wilhelm Müller General-Vertretungen
BÜRO-EINRICHTUNGEN **Büromaschinen**
Karlstraße 34 Fernruf 27080

BLB BADISCHE LANDESBIBLIOTHEK
Baden-Württemberg

MONINGER BIER
anerkannt hervorragend

Nr. Linke Seite

9 (E) Koch Gustav, RegOBauinsp. aD. ⊶ 41345
Bobrowski Hildeg., We. ⊶ über 25377
Habermann Wrn., Kfm.
Koch Helm., Archit.
11 (E) Krieger Elise, HLehrn aD. u. Krieger Luise, HLehrn. aD.
Bauer Rud., Dipl.Ing.
13 (E) Bull Elise, Rentnerin
Döttinger Karol., Privat
Neber Hans, Kraftf.
Neber Luise, Frau
Rudi Max, OLehrer iR.
15 (E) Schuster Maria, OLehrn. u. a.
Binder Luise, Frau
Geerken Felicitas, kfm.Ang.
Geerken Juliane, We.

+ Posseltstr. +

17 (E) *Steiger Frdr., Grötzinger Str. 10
Jahn Paul, Rechtsanw.
19 (E) *Loesch Carl & Co. KG., Pfinzstr. 88—90
Glaser Karol., We.
Reiser Emil, Kfm. ⊶ 41664
21 (E) wie Nr. 19
Bercher Dr. Eberh., Facharzt f. Chirurgie ⊶ 41003
23 (E) *Sätzler Dr. Alb., Dir.
Leussink Dr. Hans, Prof.
25 (E) *Zachmann Otto, Pfuhl/Neu-Ulm
Etzel Hans, Bauing.
Etzel Käthe, We.
Laier Max, Amtsrat
29 (E) Terbrak Herm., Bauing. u. Bauuntern. ⊶ 41768
33 (E) Ludwig Karl, ArchitBüro, Stadtbauamtm. aD., ⊶ 41656
Dengler Willi, BkBeamt.
Klün Gerh., Ing. ⊶ 42208

+ Rittnertstr. +

Rechte Seite

+ Turmbergstr. +

2 (E) Steinbrunn Wlh. jun., Ang.
Löffel Marie, We.
Löffel Wlh., PolBeamter
Steinbrunn Wlh. sen., Rentner
4 (E) Forschner Friedrich, WerkM. iR.
Fischer Helene, We.
Forschner Frieda, We.
Siekiersky Lina, We.
Strössenreuther Kurt, kfm.Ang.
6 (E) Freudenberger Karl, Stadtamtmann iR. ⊶ 42207
Buhlinger Rich., RegRat
Freudenberger Bert., AsstArzt
Gerlach Elsbeth, Ang.
8 (E) *Scherwitz Ldw., BäckerM., Veilchenstr. 15
Lohse Hans, Schlosser
Quenzer Ida, We.
Ulrich Rolf, techn.Ang.
Wettling Ernst, BkBevollm.
Zentner Anna, We.

+ Nonnenbühl +

10 (E) *Heid, Lautenbach u. Brutzer Karl, Kunstmaler
Brinkmann Sofie, We.
Hofmann Maria, We.
Zink Luise, We.
12 (E) Fritz Elsa, We.
Arheidt Elfr., Frau
Krummet Ralph, Dipl.Ing.
14 Fällt aus
16 (E) Wintermantel Frieda, We.
Baumann Erwin, StudRat iR. ⊶ 42093
Herbst Lina, We.
Leber Erna, PSekrn.
Wortmann Dr. Ruth, We., Schulärztin
18 (E) Banschbach Karol., We.
Goos Wlt., Pfarrer iR.
Keller Rudi, Dreher

Nr. Rechte Seite

20 (E) Blum Otto, Stadtamtmann iR.
Leimbach Anna, We.
Leimbach Gretel, Lehrn.
Pfeiffer Joh., Rentner
Wolf Dr. Johs., wissensch. Mitarb.
22 (E) *Schmitt Ant., Haldenwangstr. 4
Ebeling Dr. Georg, RegChemierat
Hasemann Paul, Prok.
Kuderer Otto, AbtLtr.
Martin Pauline, We.
Teichtmeyer Clara, We.
24 (E) Ruf Emil, Privat
Futterer Eberh., Dipl.Ing.
Hohl Gertr., Ang.
Peterhänsel Rufina, We.
Schwarzmann Dr. Ing. Herb., OReg. u. Baurat ⊶ 42474
26 (E) *Würth Luise, Stuttgart-Riedenberg, Parkstr. 62
Ens Marie, We.
Rathlef James, Evangelist
Wettling Maria, Frau, StudRätin ⊶ 41610 (Hvw.)
28 (E) Kärcher Gust., Architekt u. Prof. aD.
Kärcher Helm., VerwGerRat
Weyrich Otto, Dipl.Ing.
30 (E) *Schmitt Hch., Architekt, Kehl/Rh., HermDietrStr. 10
Beck Pius, Gewerbeschulrat
Huber Wlt. Bildhauer
Platz Anna, We.
Platz Axel H., Werbekfm. ⊶ 42666

+ Fechtstr. +

32 (E) Liebler Eberhard, Dipl.Ing.
34 Fällt aus
36 (E) Höfler Th., ORbRat aD.
Bendl Franz, Lackierer
Padua Leopoldine, Frau
38 (E) Knittel Th., RbDir. aD. ⊶ 41111
Leonardy Kurt, BetrIng. ⊶ 41770
40 (E) Herberz Max, Dipl.Ing. iR.
42 (E) König Eugenie, We.
König Dr. Wilfried, Arzt
König Wlh., OIng.
Kunz Otto, kfm.Ang.

+ Rittnertstr. +

Dunkelallee

(Hardtwaldsiedlung)
Stadtplan G H 10, H 11
Beginnt am Ahaweg westlich des Schloßgartens und zieht nordwestlich durch den Hardtwald und dann durch die Siedlung

Linke Seite

+ Linkenheimer Landstr. +
+ Parkring +
+ Erzbergerstr. +
+ Karl-Schrempp-Str. +

1—11 Fallen aus
13 (E) *Gemeinnützige Baugen. Hardtwaldsiedlg., Karlstr. 1
Roller Valeria, Kontoristin
Wagner Kuno, Bankbeamter aD. (Hvw.)
15 (E) wie Nr. 13
Janz Albert, Buchdr.

+ Friedrich-Wolff-Str. +

Rechte Seite

+ Linkenheimer Landstr. +
+ Parkring +
+ Erzbergerstr. +
+ Eulerweg +

2 (E) Marth Gg., MolkProdukte ⊶ 27243
Genannt Wlt., Metzgereifil.
Legler Rudi, MaschBauer
Marth Jos., Fuhrmann

Nr. Rechte Seite

4 (E) Böttle Ldw., Ang.
Wald Gertr., We.
6 (E) Obalsky Alb., Polier
Wehner Kurt, BahnpolWachtM.
8 (E) Gerwien Ernst, Maurerpolier
Kohn Frdr., Rentner
Wanjura Konrad, RegRat aD. Steuerberater
10 (E) Rieber Otto, StBetrAsst. aD.
Bonsen Rob., Student
12 (E) Weiser Wlh. jr., Hardtwald-Drogerie ⊶ 27288
Weiser Wlh. sen., Rentner
14 (E) *Hockel Dr. Hans, Dipl.Ing., Mannheim
Müller Jos., BkDir.
16 (E) Georgi Hans, DiplKfm., Werberatung ⊶ 25249
18 (E) Hecht Hellm., VKaufmann
20 (E) *Roth Rud., Pforzheim, Falkenstr. 18
Günther Heinz, BbInsp.

+ Lilienthalstr. +

Durlacher Allee

Stadtplan J 13, 14, 15
Beginnt beim ehem. Durlacher Tor und zieht in östlicher Richtung bis zum Stadtteil Durlach.



Linke Seite

+ Durlacher Tor +

1—3 Fallen aus
5 (E) Städt. Straßenbahn Wartehalle u. Straßenbahn-Wertzeichenverkauf
Ciecior Gg., Erfrischungshalle
Kieninger Emil, ZeitschrKiosk

+ Bertholdstr. +
+ Bernhardstr. +

7—9 Fallen aus
11 (E) *GEWAG, Gemeinn. Wohnungsbau AG., Alberichstr. 5
Beelte Wlt., OberM.
Buss Wlt., Bundeswehrangeh.
Faber Stefan, GewOLehrer
Kasper Emilie, We.

Nr. Linke Seite

Kögel Anna, BehAng.
Mehlis Fritz, Arbeiter
Müller Viktor, BäckerM.
Neuheller Hans, GebrWerbeltr.
Patik Emil, BkAng.
Quest Gerh., Dipl.Ing.
Schulenburg Gust., Fabrikant
Schwager Kurt, Küchenleiter
13 (E) *Altherrenverb. d. Turnerschaft im Coburger Conv. „Gotia-Zaringia" Karlsruhe eV.
Bernecker Frdr., FinInsp.
Bernecker Gertr., Fachlehrn.
Lohes Frz., Rentner
Pilz Wilhelmine, We.
Schwarz Karl, Bibliothekar
Spönlein Andreas, BbInsp. aD.
Spönlein Hanshubert, StudRat
Zind Agnes, Rechtsanw. ⊶ 26655
15 (E) Merkel Emil, IngBüro ⊶ 27296
Kröner Karl, Rentner
Maurer Rob., Superintendent
17 (E) Stumpf Dr. Wlh., OLandwRat iR.
Bischoff Gertr., Frau
Reis Wlh., MagVerwalter
Rieger Willi, Kfm.
Vetter Maria, We.
Weiss Hildegard, Kontoristin

+ Rudolfstr. +

19 (E) *Knobloch Ad., Eggenstein, Luisenstr. 28
Böhm Roland, kfm.Ang.
Döhler Hans-Karl, VerkIng.
Gern Gustav, Rentner
Gutsch Wrn., VerwAng.
Horn Walter, Bauführer ⊶ 21243 (Hvw.)
Krieger Hch., BbOSekr.
Lang Maria, We.
Nirk Erich, AutosatterM.
Oberle Wrn., techn.Kfm.
Weber Georg, Rentner
21 (E) *Kissling Max, Waldhausen
Hauß Albert, Vertr.
Held Max, StbOWagf. iR.
Höwner Gust., Kanalreinigung ⊶ 23382
Hügle Karol., We.
Klett Anna, We.
Müller Clementine, We. Berufsschullehrn. ⊶ 21231
Rasmußen Johs., Signalwerkf.
Ratzel Emil, Bauingenieur
Schmidt Emilie, We.
Schön Emma, We.
Schwab Rudi, Arbeiter
Seeberger Johanna, Frau
Sponer Hans, MaschSetzer
Stetter Luise, We.
Stommel Emilie, Frau
Völker Karl-Hans, Dipl.Ing.
Winteroll Anna, We.

+ Melanchthonstr. +

23 (E) Evang. Lutherkirche
Freund Willy, Kirchendiener
Schäfer Friedericke, We.
Schäfer Harald, ElTechniker
Siegele Emil, Pfarrer (Hvw.)

+ Georg-Friedrich-Str. +

25 (E) *Badorf Paul, Karlsruhe
Nicht bewohnt
27 (E) *F. Wolff & Sohn, GmbH. Zerstört
27a (E) *F. Wolff & Sohn, GmbH. Zerstört
29 (E) *F. Wolff & Sohn, GmbH. Zerstört
29a (E) *F. Wolff & Sohn, GmbH. Zerstört

BAUGELD zu 4½% und hohe Steuerersparnis oder jährl. 25 bis 35% Wohnungsbau-Prämie. Guthabenzins 2½%
BADENIA BAUSPARKASSE KARLSRUHE 25 JAHRE
TELEFON 27318

BLB BADISCHE LANDESBIBLIOTHEK
Baden-Württemberg

Karlsruher Eisen- und Stahlhandel G. m. b. H.
Stab- u. Formeisen - Universaleisen - Spezialprofile - Qualitätsstabstahl - Blankmaterial - Schmiedematerial
Qualitätsfeinbleche - verzinkte Bleche - Mittel- und Grobbleche, sowie Stahlbleche in sämtlichen Güten, Formaten und Stärken - Gas- und Geländerrohre - rohe schwarze Schrauben - Unterlegscheiben und Federringe
KARLSRUHE Fautenbruchstraße 49/51 Ruf Sammel-Nr. 3 14 87
Fernschreiber: Nr.: 0782 763 esta karlsruhe

Nr. Linke Seite

29b(E) *Kaefer Irene, We., Durlacher Allee 28 u. a.

Haus verwaltet:
Wurm & Co.
Fachgeschäft für Immobilien
Erbprinzenstraße 33 ↛ 25620

Beutel Meta, Frau
Deibel Wrn., Lagerarbeiter
Fernandez Juan, Bäcker
Föller Friedrich, Arbeiter
Hörr Hermann, Heizer
Köhler Wrn., El.Install.
Schuhböck Meinrad, Musiker
Vogel Hlm., Schleifer
Weidemann Willi, Triebwagf.
Zech Kurt, Arbeiter

29c(E) * Rieger Max, Pforzheim

Haus verwaltet:
Wurm & Co.
Fachgeschäft für Immobilien
Erbprinzenstraße 33 ↛ 25620

Dieterich Paula, Packerin
Eisenmann Luise, Rentnerin
Feldmann Emilie, We.
Gerth Georg, Kaufmann
Haak Hedwig, We.
Hauf Karl, Bauschlosser
Holderbach Otto, Pensionär
Hurst Frdr., Schlosser
Kettner Erwin, Ang.
Lindemann Jos., Kammersänger
Salomon Gertr., We.
Schneyer E., vorm. A. Scheeder, Treibriemenhdlg. ⊶ 24844
Schweizer Harry, Techniker ⊶ 23461
Strate Anna, Rentn.
Zimmer Rosel, We.

31-33 (E) F. Wolff & Sohn, Toilette-seifen- u. Parfümeriefabrik ⊶ ✱ 26921

+ Veilchenstr. +

35 (E) Schieß Jos., PAmtm. aD. ⊶ 21432 u. andere
Bopp Emma, We.
Braun Luise, We.
Burr Else, We.
Desserich Emma, BbSekrn.
Frey Ida, We.
Graf Barbara, We.
Hartmann Sofie, We.
Pudlo Gertr., We.
Pudlo Wrn., Maurer
Rieger Hrm., Lokf.
Wenzler Dr. Jos., OStudienrat
Windisch Otto, Veilchen-Drogerie ⊶ 23368

37 (E) Bernhardt Paul, Friseurgeschäft
Graf Luise, Frau
Hirsch Rudi, Arbeiter
Reis Max, VerkFahrer

39 (E) Schaber Otto, RegSekr. (Eheleute)
Eckert Maria, Frau
Edinger Anna, We.
Feederle Alfons, Möbelfbrkt.
Janson Leop., kfm.Ang.
Keller Theophil, Buchh. ⊶ 26006
Stein Ldw., kfm.Angestellter
Walz Lina, We.
Wiesgen Maria, We.
Wilhelmi Max, kfm.Ang.

Nr. Linke Seite

41 (E) *Weiß Camil, Erbengem.
Altenbach Amalie, We.
Altenbach Gertrud, med.techn.Assistentin
Ditsch Katharina, We.
Philipp Frdr., SparkOSekr.
Rankl Hans, Kontrolleur
Roederer u. Schönhofen, GottesauerStüble ⊶ 25403
Roederer Anny, Gastwirtin
Schönhofen Magda, Gastwirtin ⊶ 25403
Weiß Anna Pauline, We. (Hvw.)

43 (E) Klomann Fritz, Kaufmann
Amann Artur, Kfm.
Bischoff Lydia, We.
Gaiser Artur, zahntechn.Labor ⊶ 28666
Irion Babette, We.
Lange Ferd. & Co. KG., chem techn.Produkte ⊶ 26400
Riesterer Willi, Arbeiter
Staudenmaier Anna, We.
Weger Albert, BehAng.
Weingärtner Jos., Metzgereibedarf ⊶ 20471

45 (E) Kuntz Hch., Privat
Blechner Karoline, We.
Honold Alfr., El.Install. u. Filmvorführer
Kröhn Emilie, We.
Mayer Ernst Anton, Zahnarzt ⊶ 28310
Möglich August, Bäckerei, Konditorei ⊶ 23618
Sieber Hans, kfm.Ang.
Hinterhaus
(E) *Isenmann Hch., Gerwigstr. 67
Kurzenheuser Ant., WerkM.
Martus Johann, Angestellter
Steitel Karl, SchlosserM.
Teufel Gertrud, Frau
Weiß Samuel, Rentner

47 (E) *Isenmann Luise, Gerwigstr. 67
Burggraf Wald., st. g. MaschIng.
Greulich Hans, kfm.Ang.
Krieger Emma, We.
Langenbrunner Maria, We.
Merkel Martha, Frau
Nichterlein Ernst, Rentner
Schmalenberger Ernst, VerwAng.
Theurer Karl, VerwDir. iR.

49 (E) Hefft Elsa, We. (Hvw.: Haus- u. Grundbesitzerverein eV., Lessingstr. 10)
Bach Paula, Rentnerin
Eger Wlh., Goldschmied
Frommel Ottilie, Frau
Müller C. H. F. AG., Hamburg, techn. Büro ⊶ 24070
Sieber Elise, We.
Singer Hans, kfm.Ang.
Singer Marie, We.
Steinert Arth., Sachbearb.

51 (E) Alte Herrenschaft Arminia e.V.

53 (E) *Hausges. GottesauerHof, RüppurrerStr. 13 (Hvw.: Wilhelm Stober, RüppurrerStr. 13)
Bauer Dor., We.
Gottmann Hch., Dreher
Gutfleisch Peter, Hotel-Rest. z. Gottesauer Hof ⊶ 27475
Karcher Karl, Rentner
Klotz Dor., We.
Kober Edith, We.
Krefting Wrn., Dipl.Ing.
Ochs Hermann, PolBeamter
Piasecki Horst, Schreiner
Sack Ferd., Werbefachmann u. HdlsVertr. ⊶ 25546
Schleckmann Frdr., Vertr.
Schölch Wilhelm, Rentner
Velte Luise, Rentnerin
Zimmermann Albert, Eisendreher

+ Seubertstr. +

Nr. Linke Seite

55 (E) *Dörr Jak., Bürgerm. aD., Eppingen
Apelt Erwin, Autoverkäufer
Braun Bernhard, Monteur
Dittes Hans, techn. BbOSekr.
Finkbeiner Stef., We.
Grünewald Kurt, Hohlschleiferei (Werkst.)
Itta Dr. Erich, StadtOVeterinärrat
Mayer Elfriede, We.
Müller Karolina, We. ⊶ 24627 (Hvw.)
Münchenbach-Roß Gerda, Sekrn.
Obrecht Emil, Kfm.
Salm Heinrich KG., Metzgerei bedarfsartikel ⊶ 25482
Salm Lina, GeschInhn. ⊶ 25482
Scherer Wlt., techn.Zeichner
Seitz Maria, We.

57 (E) Gutmann Karl, Fabrikt. ⊶ 22328
Brinkmann Wlt., VerkLtr. ⊶ 26589
Kopp Jos., DiplVMath.
Lapp Anna, We.
Metzmeier Osw., MaschSchlosser
Riff Eug., Buchh.
Seitz Berta, We.

59 (E) *Stier Paul, Jollystr. 8
Baron Wald., kfm.Ang.
Block Kurt, kfm.Ang.
Doll Günth., ElTechn.
Ehrengarth Marie, We.
Hamann Else, Frau
Schelauske Pauline, We.
Schenk Aug., Bierführer
Scholl Wlt., Geschf.
Schork Wlt., kfm.Ang.
Hinterhaus
Gutmann Karl, Karlsruher Rolladen- u. Jalousiefabrik ⊶ 22328

61/63 (E) *Winkels E., Getränkefbr., Durl., AuerStr. 70 ⊶ 41661
Kolb Osk., Karosseriebed.-Großhdl. ⊶ 23249

65 (E) *Wieber Josefine, We., Klauprechtstr. 25
Birk Emma, We.
Ehrlinger Chr., MetzgerM.
Ehrlinger Wrn., MetzgerM.
Horn Rudi, ZimmerM.
Kuhn Karl, Mont.
Kunkel Elise, We.
Neumann Wenzel, MetzgerM.
Wieber & Co., Metzgereibedarf ⊶ 24142
Wieber Rolf, GeschInh. ⊶ 24142
Zöller Lucia, We.
Hinterhaus
Essig Frz., PFacharb.
Hach Else, We.
Hauser Arth., VVertr.
Pfost Alb., Kraftf.
Seufert Franziska, We.

67 (E) *Schaefer Luise, Erzbergerstr. 101
Drumm Alb., StbSchaffn. (Hvw.)
Faig Maria, We.
Hagel Kurt, Großhdlr.
Hauser Anna, Ang.
Lembke Wlt., Malergesch. ⊶ 25265
Mayer Luise, We.
Moos Gerh., techn.Zeichner
Röhm Gertr., Schneiderin
Röhm Karl, Arbeiter
Schmidt Frdr., RbOInsp. aD.
Watzlawick Hch., Maurer

69 (E) Karlsruher Viehmarktbk. eGmbH. ⊶ 25479 (Hvw.: Karl Maier, Tullastr. 88)
Barié Kurt, Arb.
Bausch Maria, Geschfn. ⊶ 25778

Nr. Linke Seite

Blödel Bruno, Konstrukteur
Deuringer Alois, Ang.
Dürr Wlh., StbOWagf.
Fromm Lina, Frau
Fromm Manfred, Uhrm.
Hess Kath., We.
Laible Hanne, Frau
Pfitsch Frz., We. Malergesch. ⊶ 21139
Pfitsch Johanna, We., GeschInhn.
Rüdiger Hans, Seifengroßhdlg.
Rüdiger Wlh., BkVorst.
Schmider Hans, Buchh.
Schneider Frida, We.
Storck Hans, Kioskbes.
Vogt Antonie, HLehrn. aD.

69a Wartehalle der Straßenbahn

+ Tullastr. +
+ Käppelestr. +

71—85 Fallen aus

87 (E) *Badenwerk AG., Hebelstr. 2—4
Badenwerk (Lager)
Banz Hans, Kraftf.
Beschle Emma, We.
Ebel Erwin, BetrM. ⊶ 26948
Elektrisches Prüfamt 34 bei der Badenwerk AG ⊶ 26948
Gaiser Gottlieb, ElMont.
Gelbart Arno, Zählertechn.
Göhring Alb., Dipl.Ing.
Grotzki Paul, Monteur
Lehmann Otto, Feinmech.
Meier Herb., Feinmech.
Oestreicher Wlt., Automech.
Rastetter Hugo, Dreher ⊶ 24255
Simon Hch., Haus- u. PlatzM.

+ Schüsselestr. +

89 (E) Milchzentrale Karlsruhe GmbH. ⊶ ✱ 28711
Fanz Hrm., MolkDir. ⊶ 28711
Sätzler Dr. Alb., Dir. ⊶ 28712 (Hvw.)
Seith Frdr., Kraftf.

91—99 Fallen aus

+ Ostring +

101 (E) *Heder Artur, Lotoswerk (Lagerplatz)

103 (E) Hammers-Jehn Marianne, GeschInhn. ⊶ 25335
Gebhard Eduard, Student
Gebhard Riginald, Student
Hammers Pet., Gießereimasch. ⊶ 25335
Jehn Anton, Dipl.Ing., Geschf. ⊶ 25335

105 (E) „Neuvulka", Inh.: O. E. Furrer, Autobereifg., Tankstelle ⊶ 24748

105a (E) Fischer Wlt., Spediteur ⊶ 25955

105b (E) Fischer Max, Spediteur ⊶ 25954

107 (E) Leeb Theodor, Nachf. DKW.-Spezialhaus, Rep.-Betr. II ⊶ 26010

+ Weinweg +

Rechte Seite

+ Kapellenstr. +
+ Gottesauer Str. +

6 (E) *Egli Paula, Bieviers/Isére, Frankreich
Egli Emma (Hvw.) u. Auguste, Priv.
Egli Rupprecht, Geschäftsf.
Fuchs Erich, Fahrstuhlf.
Genth Mich., Lagerverw. aD.
Killinger Emil, UhrmGesch. ⊶ 25010
Lock Philipp, Kfm.
Pfister Lina, kfm.Ang.
Ponherr Franz, Gipser
Robben Gesine, Sekrn.

Glasschleiferei mit Sandstrahlgebläse
Spiegelbeleganstalt
Autoglaserei
Ladeneinrichtungen
Joh. Rüger
Schützenstr. 57 Fernruf 24264

BLB BADISCHE LANDESBIBLIOTHEK
Baden-Württemberg

Plagt Dich ein Tier ..... Ruf 3 -1-2-3-4
A. Springer, Ettlinger Straße 51 Haushygiene

Nr. Rechte Seite

8 (E) *Zippelius Adolf, Kriegsstr. 130
Bux Wolfg., Glaser
Ebert Erich, Musiker
Gehrig Paula, Frau
Göpfrich Frdr., Lagerverw.
Göpfrich Hans, Arbeiter
Hammer Adam, Rentner
Honold Alfred, El.Install.
Hornung Wlt., Buchh.
Jensen Otto, Bauarbeiter
Küpferle Karl, Schreiner
Linder Otto, Kraftf.
Mohr Erwin, Schreiner
Rahn Frieda, Rentnerin
Rech Berth., Schreiner
Renz Wlh., städt.Ang.
Roth Liesel, Frau
Roth Werner, Dipl.Ing.
Sies Theophil, Elektr.
Steimel Maria, We.
Wittig Hugo, KrimSekr.
Ziegler Hch., SchneiderM.

10 (E) Gnädig Dr. Oskar, Zahnarzt ⊶ 22436
Buchholz Hrm., Lokf.
Kliem Kurt, Apotheke am DurlacherTor ⊶ 27633
Sommer Walter, kfm.Ang.

12 (E) Wachter Hans, BetrInh. ⊶ 25708
Brädle Helm., Friseurgesch. ⊶ 25875
Lörz Eug., Zuschneider

14 (E) *Stadt Karlsruhe
Baillé Marie, Rentnerin
Häuser Erich, kfm.Ang.
Herrmann Otto, Schlosser
Innung des Kraftfahrzeughandwerks Karlsruhe ⊶ 27664
Innung des Vulkaniseur-Handwerks Baden-Pfalz ⊶ 27664
Laubersheimer Babette, We.
Lorenz Erw., Wäscheanfertig. ⊶ 20458
Lorenz Karol., We.
Roth Hermine, Frau
Rund Ilse, Klavierlehrerin
Rund Luise, We.
Stehlin Karl, Prof., OBaurat aD. ⊶ 27664
Steilberger Alb., Privat ⊶ 27892

16 (E) *Deutsche Eisenbahn-Vers.Kasse aG., EttlingerStr. 25
Buyer Rosa, We.
Fuchs Karl, Röntgen-Werkst.
Jörg Maria, Frau
Jost Aug., RbAmtm. iR.
Kulbach Luise, We.
Pizzardini Wlt., Feldwebel
Reiff Karl, techn.Kaufmann ⊶ 28275
Rothenhöfer Wlh., RbInsp. iR.
Schmalholz Karola, We.
Schmidt Franz, Verlagsvertr.
Schmidt Gretel, Pianistin, Klavierunterricht
Schreiber Luise, We.
Semmler Magdalena, We.

18 (E) *Flury Robert, Basel u. *Löffler Philom., Freiburg
Alpers J., Polierscheibenfbr. ⊶ 20491
van Beck Alfr., Werbeltr.
Etzel Albr., Techniker
Fellhauer Kurt, PolBeamt.
Fischer Frz., Zimmerm.
Gref Rosa, We.
Gref Willy, Großhdlr.
Mauritz Jos., Zimmermann
Plievier Heinz, Maschinenwart
Schottmüller Frieda, We. ⊶ 23830
Schottmüller Helm., Zahnarzt ⊶ 23830
+ Ostendstr. +

Nr. Rechte Seite

20 (E) *Brauerei Schrempp-Printz, Karlstr. 65
Buschmann Horst, Student
Distelzwey Anton, Lokf.
Fauth Rosa, Frau
Holzwarth Anneliese, Gasth. z. Bernhardushof ⊶ 26349
Holzwarth Erwin, MetzgerM.
Kästel Anton, Arbeiter
Keßler Frdr., Zollsekr. iR.
Lutz Martha, We.
Passuth Kurt, Dipl.Ing.
Passuth Margarete, We.
Prem Erika, Frau
Rittler Hch., Werkf.
Seeger Erika, Frau
Speck Frdr. jun., Automech.
Wolf Frieda, Stadtsekrn. iR.
Wolf Theophil, Maler

22 (E) *Jahraus Mathilde, Schückstr. 2 u. *Herrel Minna, KarlsruherStr. 63
Bachmann Heinz, kfm.Ang.
Batz Erich, Graphiker
Batz Rosa, We.
Bühler Arth., Rentner
Diebold Lina, We.
Gern Günther, kfmAng.
Gern Frdr., Bühnenmasch.
Kondeziolke Jos., Bankinsp.
Lüttgen Edm., Ing. ⊶ 27393
Reuter Karl, Maurer
Ritter Heinz, Elektriker
Rüd Mina, We.
Schmitt Willi, BkAng.
Schneider Egon, städt.Arb.
Willi Frdr., Wagner
Hinterhaus
Heilig Rosa, We.
Kaminski Günther, Blechner

24 (E) Kuttruff Hrm., Weinhdlr.
Allgeier Karl, Handelsvertr. ⊶ 20469
Barges Alb., Küchenchef
Erben Maria, We.
Ernst Erich, Dipl.Ing.
Häusler Jos., Privat
Köhler Frieda, Kioskbes.
Lukaszyk Edith, Frau
Mader Willy, OKellner
Meinzer Erw., chem.Labor ⊶ 25083
Motz Kurt, Gastst. Frankfurter Hof ⊶ 21890
Reinach Reinhold, OZugf.
Stoll Joha., Frau
Trautschold Elisabeth, Frau
Weller Sophie, We.
+ Lachnerstr. +

26 (E) Feßler Eug., techn.RbO Sekr. iR. u. Hoffmann Marie, We.
Daubmann Jak., OLokf.
Dusch Dav., RbInsp. iR.
Grab Hrm., Rentner
Häfele Luise, We.
Isemann Anna, We.
Laih Ldw., Ing.
Lüder Elisab., Schneiderin
Ritter Karl, AbtLeiter
Schmitt Elisab., Lebensm. Feink., Fische ⊶ 24028
Schmitt Margot, Frau
Seger Karl, VerwInsp.
Straub Berta, We.
Trapp Barb., We.
Tropf Magd., Frau

28 (E) Heinzerling Hedy, Frau (Hvw.: Osk. Scherer, KarlWilhelmStr. 21)
Bayer Matilde, Rentn.
Fütterer Ferd., städt.OFinInsp. iR.
Göhring Karl, Filmvorf.
Günthner Johanna, Frau
Häfner Rosa, We.
Hoffmann Frdr., Kupferschmied
Hollenbach Emil, JustInsp. iR.
Kaefer Irene, We.
Kaltenbrunner Maria, We.
Krumhart Frieda, We.
Moschinsky Karl, WerkM.
Schwirzke Fred., Dipl.Phys.
Setzer Luise, We.
Vorbach Alfr., Glasdrucker

Nr. Rechte Seite

30 (E) *Vetter Annemarie, Vinzentiusstr. 10
Brug Willi, techn.Ang.
Frietsch Rosa, We.
Gayer Frieda, Wäschebesdl.
Jahraus Luise, VAng.
Kaufmann Karl, VerwOInsp. aD. (Hvw.)
Kraft Karol., Priv.
Kühnle Wlh., Rentn.
Mahlbacher Jos., kfm.Ang.
Melcher Albin, LebensmGesch. ⊶ 28207
Preis Ad., RegVermAsst.
Scholl Karl, Ang.
Seeland Erich, ElSchweiß.
Seufert Anna, We.
Störk Maria, We.
Vetter Maria, We.
Weber Anna, We.
+ Degenfeldstr. +

32 (E) Waldmann Emil, Milchhdlg. ⊶ 20466
Anderer Karl, LebensmGesch.
Bender Magd., We.
Dussel Elise, We.
Dzulko Luise, We.
Günst Else, We.
Häfele Heini, Kfm.
HerrmannArth., KrimOSekr iR.
Kiefer Emilie, We.
Maisack Frz., Rentn.
Pfeifer Wrn, Schlosser
Schulenburg Gust., Fabrkt.
Waldmann Emil, Milchhdlg.
Weber Max, Dreher

34 (E) Scherle Pauline, We.
Adam Maria, We.
Bour Elisab., We.
Brambach Wald., Schlosser
Eggers Heinz, Schreiner
Gill Elise, We.
Pföhler Jos., StbSchaffn.
Popp Paul, Lagerarb.
Scherle Erich, Treuhänder
Scherle Gerda, Wirtsch. z. Insel Helgoland ⊶ 23447
Tischler Jos., Rentn.

36 (E) *Bad. VersAnstalt für Gem.- u. KörperschBeamte (Hvw.: Emilie Müller, Karlsruhe, Moltkestr. 17)
Aden Felicitas, Kontoristin
Bergmann Wlh., Rentner
Dreiseitel Gerh., KfzMech.
Dreiseitel Marie, We.
Eckert Frz., Rentn.
Hurter Karl, Verlagsvertr.
Kinzler Emma, Frau
Kurzweil Erich, Kraftf.
Lampert Fritz, Autoverleih
Lang Anna, Frau
Schmitt Hans, WachtM.
Schramm Fritz, BehAng.
Spicker Paul, VAng.
Zimmermann Ldw., Lagerist
Hinterhaus
Deubel Willi, städt.Arbeiter
Grösch Gerh., PAng.
Grösch Paul, Schlosser
Hinkel Anna, We.
Rupp Rob., Gelderheber
Wunsch Osk., Sattler- u. Polstergesch. ⊶ 28465

38 (E) Herrmann Alb., Fotoatelier ⊶ 21448 u. Matt Martha, Frau
Axtmann Kurt, VerwAng.
Behrens Wlh., Prok. aD.
Bender Wlt., Staatsanw.
Billing Paul, Güternahverkehr
Billing Sofie, We.
Brenner Erich, El.Install.-Gesch. ⊶ 27904
Gramlich Melanie, We.
Hable Engelb., Arbeiter
Heininger Hch., Rentn.
Landmesser Karl, kfm.Ang.
Manke Jos., techn.Zeichner
Markl Olga, Kontoristin
Matt Wlh., RegRat iR.
Schneider Elsa, We.
Schöpf Emil, Heizer
Schulz Ida, We.
Stein Otto, Rentner
Stiefel Christine, We.

Nr. Rechte Seite

40 (E) Faaß Rob., Kfm.
Faaß u. Brenneisen, Fleischereibed. u. Kühlanlagen ⊶ 28788
Feißt Theodor, HdlsVertr.
Frigidaire-Kühltechnik, B. Kummer ⊶ 22836
Heilig Ida, We.
Kummer Brnh., Kfm. ⊶ 22836
Lauinger Emil, Lagerarb.
Lerner Anni, Frau
Lorenz Anna, Frau
Müller Karl, Kfm.
Rothenhöfer Ella, We.
Rustenbeck Helm., RundfMech.
Schmidt Gertr., We.
Seitler Karol., We.
Spieka Margot, Frau
Weckbach Karl, Rentn.
Weh Theod., Kfm.
Zabel Ernst, Vertr.

42 (E) *Bergdolt Alb., Buenos Aires
Bergdolt Emil, Rektor iR. (Hvw.)
Deobald Marie, We.
Göppert Suse, We.
Held Konr., jun., Werkzeugm.
Hörner Gg., Zahnarzt, ⊶ 25262
Krüger Elly, Schneiderei
Semmler Wlt., kfm.Ang.
Wolf Ernst, Pförtner

44 (E) *Stark Helm., Winnenden
Derbogen Rob., Vulkanisierwerkstätte ⊶ 41642
Gramlich Erich, Ang.
Hochdörfer Jos., Einrichter
Ludwig Gerh., Arb.
Müller Otto, Motorroller ⊶ 25602
Polizeirevier 2, Polizeiwache ⊶ 26462
Scheitl Joh., Dreher
Schneider Wlh., LPInsp. iR.
Schwan Gertr., Papiergroßhdlg. ⊶ 21276
Schwan Johs, HdlsVertr. ⊶ 21275
Schwan Karl, HdlsVertr. ⊶ 21276
Schwan Luise, We. ⊶ 21275
Steiner Alb., kfm.Ang.
Steiner Hans, OAmtsrichter
Weber Wlh., RegOSekretär
Wenzel Mechthilda, We.

46 (E) *„Neue Heimat", Gemeinn. Baugen. eGmbH., Douglasstr. 1—3
Germann Jak., Ang.
Hennig Frz., PBeamter aD.
Lewanczik Frz., Rentner
Lippa Rich., Schneider
Mohr Marie, We.
Muthmann Willi, Kraftf.
Poppe Cäcilie, We.
Rebstock Käthe, Verw.Ang.
Schmid Alfr., VerwAng.(Hvw.)
Schwarz Frz., kfm.Ang.
Senske Erich, Bauing.
Unser Karl, Tankstelle ⊶ 22242

48 (E) wie Nr. 46 (Hvw.: Alfr. Schmid, Durlacher Alle 46)
Benneter Herb., kfm.Ang.
Blitz-Radler, Inh.: E. Müller ⊶ 27387
Buchecker Therese, We.
Dörendahl Bernh., BbOInsp.
Garrandt Hrm., StbSchaffn.
Hiemenz Rosa, We.
Krupp Hans, techn.Ang.
Meier Gertrud, Frau
Müller Ernst, GeschInh. ⊶ 27387
Pochert Herb., Elektriker
Pütz Theo, kfm.Ang.
Unser Karl, Holz- u. Kohlenhdlg., Heizöle (Büro) ⊶ 22242
Wagner Herm., techn.Zeichner
Wellan Joh, Rentner
+ Gottesauer Platz +
+ WolfartsweiererStr. +

50—54 Fallen aus

Wilhelm Müller General-Vertretungen
BÜRO-EINRICHTUNGEN **Büromaschinen**
Karlstraße 34 Fernruf 27080

BLB BADISCHE LANDESBIBLIOTHEK
Baden-Württemberg

FERNSCHREIB-NR. 0782/670

ANNONCEN-EXPEDITION
KRAIS
WERBEGES. M. B. H
KARLSRUHE · WALDSTR. 30
TELEFON * 23544

dient der Wirtschaft als fortschrittlicher Werbungsmittler für Anzeigen, Plakatanschlag, Werbung im Verkehr, Diapositiv-, Filmwerbung, und Rundfunkwerbung.

Nr. Rechte Seite

56 (E) Holl Frdr., Lackfabrik ⊶ 22416/7
56a (E) F. Wolff & Sohn GmbH., Kantinenräume
58 (E) *Stadt Karlsruhe (Schloß Gottesaue)
Bau 1A
Benz Wolfg., PolWachtM.
Blümle Anton, PolBeamter
Meier Fritz, PolHWachtM.
Rössler Ldw., PolBeamter
Ruhland Alwin, PolBeamter
Schmidt Hans, PolHWachtM.
Bau 1B
Beckerle Hch., PolOInsp.
Dammert Herb., Stabsfeldw.
Ritzinger Robert, PolWachtM.
Romminger Frdr., PolBeamt.
Wild Max, PolWachtM.
Zahner Hrm., Radiomech.
Zahner Rob., PolBeamter
Bau 1C
Bodier Rob., PolBeamter
Hochschild Kurt, PolBeamter
Lauber Vikt., PolM.
Schermer Jos., PolWachtM.
Simon Frz., PolWachtM.
Wagner Hch., PolM.
Bau Ia
Ganzenmüller Karl, Arbeiter
Herter Ernst, Lagerist
Silbernagel Anna, We.
Bau 2:
Städt. Schutzpolizei (Leitung) ⊶ * 23121
Funkstreifenzug
Kraftfahrzeugabnahme
Polizei-Hundeschule
Polizei-Unterkunft ⊶ * 23121
Verkehrsabteilung
Verkehrsinspektion
Verkehrsüberwachungsdienst
Bau 3
Küchen- u. Kantinenbau
Bau 4
Werkstätten, Fahrzeughallen, Fahrbereitschaft u. Waffenmeisterei
58a (E) *Stadt Karlsruhe (Schloß Gottesaue)
Deutsche Gasolin, Großtankstelle, Inh.: Ant. Fritz ⊶ 28502
Falkenstein Joh., Schreinerei Sargfabrik ⊶ 24240
Gaß Wlh., AutorepWerkstatt ⊶ 28395
Schlerf Hch. Nachf., Kurzw., u. Flaschengroßhandlung, Inh. Hans Dietz ⊶ 22549
60 (E) wie Nr. 58
Gemeinnützige Stelle f. Notverk., Walch, Stadtrat ⊶ * 20131
Huth Dr. Wlt., StadtvetRat
Jordan Dr. Hrm., Tierarzt
62 (E) wie Nr. 58 (Schlachthof-VerwGebäude)
Städt. Schlacht- u. Viehhofamt ⊶ 23961
Hinterhaus
Arbeitsgemeinschaft der Lohnschlächter
Bad. Fleischerverband e.V., GeschStelle ⊶ 24116
Baumann Andr., Metzger
Deutscher Bauerndienst, Tiervers. aG., Abt. Schlachttiervers. ⊶ 27780
Fleischergenossenschaft Karlsruhe eGmbH. ⊶ 24115/6
Fleischer-Innung Karlsruhe ⊶ 24116
Fränkle W., Großschlächterei ⊶ 42131
Karlsruher Schlachtviehversicherung ⊶ 24116
Klein Karl, Viehagent. ⊶ 27521
Kuhn & Co., Großschlächterei ⊶ 24703

Nr. Rechte Seite

Landesinnungsverband Baden im deutschen Fleischerverband ⊶ 24116
Landesverband bad. Viehkaufleute eV. ⊶ 27840
Lang Alb., OWerkf.
Langendörfer Theod., Großschlächterei ⊶ 24527
Lauer u. Hill, Viehagentur ⊶ 26082
Oesterlin Otto, Großschlächterei ⊶ 27776
Plogsties Anna, Viehagentur
Schmidt Aug., Großschlächterei ⊶ 22898
Spengler Ernst, Viehagentur (Büro) ⊶ 27369
+ Schlachthausstr. +
Stief Otto, Großschlächterei ⊶ 41062
64 (E) wie Nr. 58
Kürner Ad., Schlachthof-Gaststt. ⊶ 23637
Südd. Viehverwertung GmbH. München, GeschStelle Khe ⊶ * 22624
+ Schlachthausstr. +
66 (E) wie Nr. 58
Viehhof (Verwaltungsgebäude)
Städt. Schlacht- u. Viehhofamt ⊶ 23961
Schmitt Alfr., kfm.Ang.
Schmitt Joachim, städt.Arb.
Hinterhaus
Breyer Frz. u. Hrm., Viehagentur ⊶ 25072
Fachvereinigung des Darmgroßhandels u. Fleischereibedarfsartikel, Württemberg-Baden ⊶ 27590
Fritscher Emil u. Oskar, Viehagentur ⊶ 28598
Hagel Karl jun., Viehagentur ⊶ 26393
HagelKurt, FleischwGroßhdlg. ⊶ 22073
Marktstelle Vieh u. Fleisch ⊶ 25118
Planitzer Frz., Viehagent ⊶ 25859
68—86 Fallen aus
88 (E) wie Nr. 58
Gärtner Hch., Kantinier
Karlsruher Fußballklub Frankonia eV. 1895 ⊶ 26878
90 Fällt aus
92 (E) wie Nr. 58
Kutter Charl., Frau
94—98 Fallen aus
100 (E) wie Nr. 58
Nagel Aug., Rentner
Nagel Erwin, MaschSchlosser (Hvw.)
Städt. Tiefbauamt (Baustoffl.) ⊶ * 20121
102 (E) *Esso AG.
Furrer O. E., Tankstelle
Ohne Nr.
Eisenbahner-Sportgemeinschaft (Sportplatz)
Glück Frdr., Arb.

Durlacher Straße

Stadtplan J 12
Frühere DurlacherTorStraße. Beginnt beim ehem. Durlacher Tor und zieht in südwestlicher Richtung bis zur Kronenstraße

Linke Seite
+ Kaiserstr. +

1 (E) *Sinner AG.
Brütsch Marg., We.
Eiermann Pauline, Frau
Fuchs Ingeborg, Frau
Gärtner Gustav, Fürsorger
Henning Jos., MalerM.
Kern Emma, Frau
Kraichgauer Marg., Frau
Laidag Willi, Kraftf.
Räpple Georg, Ang.
Reiter Anna, We.

Nr. Linke Seite

Scheide Hans, Rentn.
Seyfried Helene, Gasth. z. Stadt Heidelberg ⊶ 22388
Silbernagel Stef., Rent.
Stirmlinger Ant., Herde, Öfen u. Möbel ⊶ 22860
Wormer Ingeborg, Frau
3-5 (E) *Reutemann Hugo, Memmingen, Zangmeisterstr. 9
Bender Karl, Glaser
Braun Else, städt.Ang.
Fuhrmann Emma, Frau
Hornung Otto, Schuhmacherei (Hvw.)
Johé Karl sen., Rentner
Niederländer Hans, Ang.
Seifried Lina, We.
Stirmlinger Anton, Herde, Öfen u. Möbel ⊶ 22860
7 (E) Kopf Rud., Fahrradhdlg.
Kuper Hans-Joachim, Prediger
Pattschull Alfr., PolM.
9—11 (E) *Schreiner Emma, Frau, Gommersheim/Pfalz
Bieber Jak., Maurer
Daum Wlh., Kfm.
John Ad., Kaufmann
Knebelsberger Leop., Kfm.
Koball Hrm., OStSekr.
Krumhart Hans, Bautechn.
Pabst Irmgard, Frau
Remmele Leop., Gastwirt
Schaube Lotte, Frau
Schneider Barbara, We.
Wiedling Alfr., Kontrolleur
13 (E) Hänle Fritz, Bürobote
Blatt Oskar, Schreiner
Eggenweiler Artur, Bauhelfer
Groskopf Karl, Arbeiter
Kummle Hildeg., Frau
15 (E) Heck Nikolaus, Bäckerei
Ade Emil, VerwAng.
Bartel Rud. jun., Metallpress
Heinzl Anton, Arb.
17 (E) Seitz Mina, We.
Schilling Adolf, BbSekr.
Schmitt Wrn., Schreiner
Velte Emil, StbOWagf.
Velte Kurt, PFacharb.
19 (E) *Schütterle Karl, Friseur u. Frau
Zerstört
23 (E) *Gack Emil u. Frau, Durlacher Str. 93
Zerstört
25-27 Zerstört
29 (E) *Friko-Samenhaus, Frdr. Koch & Co. KG., Kaiserstr. 17
31 (E) *Knörr Jos., DurlacherStr. 47
Burkart Hrm., Bauarbeiter
Dech Ldw., Arbeiter
Froesch Jos., Hdlr.
Lauinger Otto, Schlosser
Müller Leo, SchuhmWerkst.
Ritter Zitta, Frau
Sanwald Dav., Kraftf.
Schulz Beate, We.
Hinterhaus
Eberschwein Wlh., Rentner
Neuschwander Josefine, Frau
Ziller Paul, Arb.
33 (E) Bäuerle Max, Gastwirtsch. z. Dorfschenke ⊶ 27876
Schweizer Hrm., Rentn.
35 (E) Hauser Franziska, We.
Edinger Hugo, Bäckerei
Floth Ernst Friseurgeh.
Kümmerle Gust., Maschinist
Liebold Lotte, Frau
37 (E) *Hauser Franziska, We., DurlacherStr. 35
Baumstark Kurt, Werkzeugm.
Howorka Maria, Rentn.
Keller Arth., Kraftf.
Nold Vinzenz, Hilfsarbeiter
Reinhardt Luise, We.
Schmitt Frieda, Frau
Wisser Wolfg., Kraftf.

Nr. Linke Seite

Hinterhaus
Kemmlein Frdr., Rentn.
Latka Jos., Rentner
39 (E) *Rockinger E., Wattkopfstr. 8
Firle Hermine, Frau
Polzer Florentine, We.
Röck Luise, Arbeiterin
Speck Aug., Maler
41 (E) *Bachmann Emil, Erben (Hvw.: Leop. Bachmann, DurlacherStr. 43)
Engel Hildeg., PAsstn.
Koch Sophie, Rentnerin
Kunkelmann Elise, Frau
Lang Barbara, We.
Speck Frz., Rentn.
43 (E) *Bachmann Emil, Erben
Bachmann Leop., JustInsp. (Hvw.)
Bartenbach Marie, Frau
Rastätter Hrm., Werkzeugm.
Hinterhaus
Geisert Jos., Rentner
Gitzen Jak., Rentn.
Görrissen Adolf, Kunstmaler
45 (E) *Löwenbrauerei Philippsburg
Rieger Elias, Gastwirtschaft zum weißen Sternen
47 (E) Knörr Jos., Mineralwhdlg. ⊶ 27562
Adler Frieda, We.
Bitzel Hch., MetzgerM.
Brunn Art., Vulkaniseur
Huck Maria, We.
Jung Jos., Rentner
Kern Frdr., Maler
Matthis Wrn., Arb.
Schelling Luise, Frau
Schiller Hch., Arbeiter
Schönthaler Ldw., Kraftf.
Staiger Kath., We.
Vier Kurt, Bäcker
Vollmer Emil, Rentner
Volz Hch., Rentner
49 (E) *Löchle Erben, Gottmadingen (Hvw.: Haus- u. Grundbesitzerverein, Lessingstr. 10)
Baumgärtner Anna, Frau
Beltzer Gg., PSchaffn. aD.
Frick Heinz, Bodenleger
Füg Wlh., Gipser
Minet Wend., Arb.
Schäfer Juliana, Frau
Hinterhaus
Bachmann Gg., Vorarb.
David Paul, KrkPfleger
David Wlt., Gerüstbauer
Hertel Maria, Frau
Horcher Gisela, Frau
Kern Maria, We.
Kochendörfer Luise, Frau
Roser Fritz jun., städt.Arb.
Rühle Liane, Näherin
Sahrbacher Jos., Arbeiter
51 (E) *Jock Wlh., Milchhdlr., Yorckstr.
Beck Eug., Bauarb.
Fautz Hermine, We.
Maier Karl, Kraftf.
Wegner Frz., Kellner
Zirlewagen Erich, Arbeiter
53 (E) *Brauerei Schrempp-Printz, Karlstr. 65
Bergmeier A., Gasthaus z. Pfannenstiel ⊶ 23528
Deimling Emma, Frau
Fuchs Herb., Blechn. u. Install.
Höllwarth Frdr., Rentner
Mangler August, Rentner
Mangler Karl, PAng.
Sahrbacher Philippine, We.
Waidler Karl, Rentn.
55 (E) *Haude Gust., Karlsruhe
Bohn Margarete, We.
Burghardt Adam, Schreiner
Haller Joh., Rentn.
Hesse Alfr., Hoteldiener
Klemens Wlh., Schreiner
Munk Maria, We.
Schäfer Kurt, Konstrukteur

Badische Beamtenbank e.G.m.b.H.
Waldstraße 1 Fernruf * 24971

BLB BADISCHE LANDESBIBLIOTHEK
Baden-Württemberg

Die gute HAID & NEU Nähmaschine
SEIT 1860

Nr. Linke Seite

57 (E) *Knörr Jos., DurlacherStr. 47
Guthier Joh., Arb.
Köhler Harwald, Arb.
Mayer Emma, Frau
Pilske Gust., Zimmermann
Raisch Wilhelm, Arbeiter
Spiegel Fritz, Arbeiter
Hinterhaus
Bastian Aug., Kraftf.
Bauer Rudolf, Arbeiter

59 (E) *Danker Erna, Grötzingen
Armbruster Maria, We.
Finkbeiner Frdr., Rentn.
Hoffmann Luise, Arb.
Fröhlich Heinz, Kraftf.
Gleich Hrm., Former
Götz Otto, Rentn.
Klein Eug., Elektriker
Kopp Hans, Rohprodukte
⊶ 21492
Kraichgauer Emilie, Frau
Pilz Rosemarie, Frau
Rastätter Land., Packer
Schneider Gisela, Frau

61 (E) Zimmer Gg., Zimmermann
Aldinger Hrm., Gerüstbauer
Alzenberger Lilly, Frau
Barth Jos., Arbeiter
Haass Ingeb., Frau
Heim Ruth, Frau
Müller Rudi, Postschaffner
Neubauer Rosa, Rentnerin
Tölke Gerhard, Lokheizer
Zimmer Otto, Kraftf.

+ Waldhornstr. +

63 (E) *J. Gollnow & Sohn, Hansastr. 7/9
(Hvw.: F. H. Stoll oHG., Kaiserstr. 158)
Hinterhaus
Betsche Anna, Frau
Betsche Hermine, Frau
Kienzle Wlh., Pförtner
Lang Gerh., Schriftsetzer
Schröder Wald., Bauschlosser
Weiß Dorothea, We.

65 (E) *Stadt Karlsruhe (Garagen u. Lagerplatz)

67 (E) *Ehinger Frdr., Erben DurlacherStr. 69
Barth Mart., Rentner
Gremm Gisela, We.
Gutzmann Frieda, Frau
Jung Otto, Arbeiter
Merklinger Gg., Arb.
Hinterhaus
Förster Lothar, kfmAng.
Rheintal Rudi, Rentner

69 (E) *Ehinger Frdr., Erben
Gleich Gust., LebensmGesch.
Jester Alfr., Kfm.
Jester Rud., Schlosser
Murau Ewald, Schreiner
Murau Jos., PFacharb.
Saager Alfred, Arbeiter

71 (E) *Hahn Sofie, Adlerstr. 50
Bender Hrm., Milchhandlung
Bohner Bernh., Arb.
Laupichler Gerh., Kfm.
Mohr Heinz, Maurer
Rebhuhn Franz, Hausdiener
Wirth Franz, Rentner
Hinterhaus
Schulin Kath., We.

73 (E) *Zippelius Carola, Kriegsstr. 130
(Hvw.: Jos. Landeck, Konradin-Kreutzer-Str. 13)
Benkler Anna, We.
Flickinger Maria, We.
Guthier Brnh., Mechaniker
Lichtenwalter Jul., städt.Arb.
Schwerdel Elisab., Altmaterialhdl.
Spielmann Frdr., Schneider
Werner Elisab., We.
Zölzer Eug., Monteur

Nr. Linke Seite

Hinterhaus
Benkler Pet., Rohprodukte
Schabinger Elise, We.
Storzum Josephine, We.
Wahrum Hch., Arb.
Weißert Regina, Rentnerin

75 (E) *Hunzelmann Aug., Küfer, Busenbach
Lemle Osk., Maler
Thiemt Mina, Weinstube
Werner Elisab., Rentn.

77 Bauplatz

79 (E) Walther Anna, Frau
Schiffhauer Aug., Arbeiter
Zwölfer Johanna, We.
Hinterhaus
Großkreutz Wlh., Schlosser
Korn Arno, MaschSchlosser
Riemer Karl, StbOSchaffn.
Urban Anton, Monteur

81—83 (E) *Brauerei Moninger, Kriegsstr. 210—216
Bolle Wlt., med.techn. Asst.
Dauth Rosa, Frau
Dezenter Elise, Frau
Griesche Joh., Kraftf.
Kinsch Karol., Rentn.
Klotz Irmg., Frau
Kohler Lina, We.
Lehmann Anna, We.
Müller Emmy, Frau
Perino Irma, Frau
Pfeiffer Eugen, Metzger, Wirtsch. z. Alten Brauerei Schrumpel ⊶ 22888
Reeb Otto, Blechn. u. Inst.
Sinzinger Gg., Händler
Stroh Frdr., AutogSchweiß.
Zubrod Frdr., Händler
Hinterhaus
Höllig Dan., We.
Humburger Karl, PSekr.

85 (E) Becker Helene, We. ⊶ 25023
Becker Sophie, We.
Biller Phil., MalerM. ⊶ 25023
Groß Leop., Schlosser
Honal Jos., FrisGesch.
Warth Mart., FriseurM.
Hinterhaus
Becker u. Biller, Malergesch. ⊶ 25023

87 (E) *Brenneisen Maria, We., Tullastr. 59
Christ Andreas, Arb.
Fritz Otto, Rentner
Pekarek Barb., We.
Röder Anna, Hdlrn.
Röth Ferd., Elektriker
Rissel Adam, Händler
Weiss Ldw., Schlosser
Wenzel Gg., Gipsergesch.

89 (E) *Langenbach Franz, Mathystr. 6
Gleich Xaver, Bäckerei ⊶ 24320
Goos Erika, Frau
Hoppart Hrm., Drechsler
Huber Wilhelmine Frau
Moritz Emil, Vulkaniseur
Ruder Klara, We.
Volz Karl, Rentner

91 (E) Lubetzki Bruno v., Arb.
Engasser Wrn., Polsterer
Fuchs Joh., Schreiner
Grimm Edelbert, Arb.
Laible Lina, Frau
Licht Pauline, Frau
Riesterer Otto, GartenM.
Schneller Seb., Arbeiter
Würzburger Rosa, We.

93 (E) Gack Emil sen., städt. Arb.
Ernst Mathias, Rentn.
Gack Emil jun., städt.Arb.
Seret Anna, Frau
Hinterhaus
Lehmann Maria, Frau
Widmann Alb., Metzger

95 (E) Haag Helm., städt.Arbeit.
Adelhardt Anna, We.
Belschner Wlh., Arbeiter
Erfurth Hermine, We.
Essig Anton, PBetrAsst. iR.

Nr. Linke Seite

Fohler Aloisia, We.
Koos Maria, Rentnerin
Reichelt Max, Korbmacher
Tischler Kunigunde, Frau
Weber Marg., We.

97/99 (E) *Klein Gebr., Erbengemeinsch., RüppurrerStr. 14
Bachert Phil., Händler
Baier Ottilie, Rentn.
Barby Ther., Frau
Bleyer Kurt, Arb.
Holzleiter Mart., Gärtner
Klein Bertold, Lehrer
Klein Cäcilie, Frau
Klein Gertr., Priv.
Lang Oskar, Schleifer
Leuschner Rich. & Sohn, Pferdemetzgerei ⊶ 27540
Repple Helmut, Mech.
Repple Viktoria, ZeitschrHdlrn.
Schlager Ad., Arbeiter
Schuster Aug., Bauarb.
Uehlein Elise, We.

101 (E) *Dornheim Hrm., Erben, Adam Rosa, We.
Boeuf Luise, We.
Butz Rich., Schlosser
Dornheim Hrm., Drechslerei (Werkst.) ⊶ 27844
Ehmann Eug., Tapez.
Simoni Konst., We.

103 (E) *Faaß Rob., Durlacher Allee 40
Banschbach Charl., We.
Krawczyk Julian, Arb.
Schäfer Berta, We.
Seitel Ther., We., ZtgsHdlrn.
Winter Alois, Schneider
Hinterhaus
Bauer Kurt, Schreiner
Beisel Hch., Fahrstuhlf.
Betsche Hrm., Zimmerm.
Bunell Elly, Frau
Isemann Rebekka, We.
Kernberger Elise, We.
Klages Willi, Uhrm.
Klüher Wlh., Rentner
Klug Anna, Frau
Knobloch Erich, Schrein.
Knopf Ldw., Rentner
Lang Willi, Händler
Mark Günter, kfm.Ang.
Mark Marg., Frau
Pagnutti Gertr., Frau
Weiss Alois, BbArb.

105 (E) *Tisch Karol., We., Erbengemeinschaft (Hvw.: E. Stelz, Gebhardstr. 56)
Berger Rudi, städt.Arb.
Dury Maria, We.
Gallazini Clemens, Gastw. „Kutscherstüble" ⊶ 26915
Gleissle Jos., Kraftf.
Götz Leodegar, Arbeiter
Heilig Paula, We.
Kont Frieda, We.
Kunz Gustav, Kfm.
Obert Susanna, We.
Torwarth Friderike, We.
Wagner Gust., Rentn.
Wagner Marg., We.
Hinterhaus
Burkard August, Fuhrm.
Mültin Karl, Hdlr.
Piecha Ant., Schlosser
Specht Sus., We.
Vogel Marie, FilLtrn.

+ Kronenstr. +

Rechte Seite

+ Kaiserstr. +

2 u. 4 Fallen aus

6 (E) *Schneider L., RüppurrerStr. 70a
Butsch Erhard, städt.Ang.
Frey Hch., Rentn.
Heck Wlh., Schriftsetzer
Hein Julian, VerwAng.
Hotz Maria, Putzfrau
Merwitz Gg., LebensmGesch.
Merz Frdr., KfzHandw.
Tritschler Erich, FärberM.

Nr. Rechte Seite

8 (E) *Dennig Emil, Kaiserstr. 11
Bluck Edo, MaschSchlosser
Bodri Frz., ElMonteur
Bodri Th., KrkPfleger
Duschl Emil, Bahnarb.
Heidt Jul., Forstwart z. Wv.
Klein Jak., Dachdecker
Vielsack Adalbert, Elektr.

+ Zähringerstr. +

10 Zählt zu Zähringerstr. 1

12 (E) *Krupp Line, Durlacher Allee 48
(Hvw.: Haus- u. Grundbesitzerverein eV., Lessingstr. 10)
Birg Karl, Arbeiter
Herwig Wlh., Wagenpfleger
Itte Bertha, We.
Reiser Karl, Rentner
Seiler Kath., We.

14 (E) Herrmann Aug., Helfer in Steuersachen ⊶ 24406
Herrmann Elfr., Wein- u. Bierstube „Schwalbennest" ⊶ 24406
Schölch Frieda, Büglerin

16 (E) Rieger Hrm., Stanzer
Bogaschowsky Magdalena, We.
Dunkel Maria, We.
Röckel Magd., We.

18 (E) Mattner Wlt., Schuhm.
Hassmann Jos., Arbeiter

20 (E) *Wenz E., Gebhardstr. 19
Brunner Kurt, kfm. Ang.
Dotzauer Max, BauM.
Götz Rudi Elektriker
Herlan Herb., Kraftf.
Hertel Wlh., Rentner
Jakobs Erna, We.
Nuffer u. Sohn, Speiseeisgesch. ⊶ 27376 (Hvw.)
Ostermaier Ida, Frau
Rebhuhn Joh., städt.Arbeiter
Volz Gertr., Ang.

22—24 (E) *Stadt Karlsruhe
Armbruster Maria, We.
Bisch Kurt, Arbeiter
Kohlmann Wlh., Rentn.
Rastätter Anna, We.
Schweitzer Art., Arb.
Schweitzer Maria, Frau
Hinterhaus
Kaiser Fanny, Frau

26 (E) *Weidemann Rud., Erben
Bachmann Bernhard, Leihbücherei
Gramlich Wrn., Ang.
Mahlschnee Otto, Arbeiter
Täubert Luise, We.
Willmann Hdw., We.
Wolbert Klara, We.
Zöller Ad., Händler
Zöller Elisabeth, Verkfn.

28 (E) Holzwarth Emma LebensmGesch. u. *Lutz Anna, Frau
Lutz Karl, StbOWagf.
Zipse Gust., PSchaffner

30 (E) Kohler Friedericke, We. Kohlenhdlg. ⊶ 24787
Knapp Erich, kfm.Ang.

32 (E) Evang. Kleinkinderpflege (Vorstand: Eug. Kroenlein, Markgrafenstr. 47)
Kindergarten
Koch Helene, Diakonisse
Mayer Emilie, Diakonisse

34 (E) Schneller Pauline, We.
Schneller Jak., RohprodGroßhdlg. ⊶ 26297

36 (E) Gizzi Peter, Kraftf. u. andere
Bayer Erich, Schlosser
Bolz Erika, Frau
Mehret Alfr., Rentn.
Persichini Carlo, Weinhdlg.
Reeb Kurt, Arbeiter

38 (E) *Gern Gust., DurlacherAllee 19
Blum Marie, We.
Klein Otto, Fuhrmann
Kurzmann Gertrud, We.
Reinheckel Jul., Blechner

+ Waldhornstr. +

Alles gleich in einer Linie:
Neff-Herd, Kühlschrank, Waschmaschine
„Neff-Komplett von A bis Z"
NEFF

BLB BADISCHE LANDESBIBLIOTHEK
Baden-Württemberg

MONINGER BIER
anerkannt hervorragend

Nr. Rechte Seite

40 (E) *Stadt Karlsruhe
Zerstört
42 (E) *Stadt Karlsruhe
1. Stock zerstört
Finkbeiner Sof., We.
Schmidt Rob., OMaschinist
44 (E) *Stadt Karlsruhe
Dinges Eug. Gg., Mech.
Weiler Marg., Rentn.
46 (E) *Raub Hermann, Kapellenstr. 40
Adler Mich., Händler
Guthier Bernhard, Arb.
Hertel Karl, Glasreiniger
Wild Karl, Schmied
48 (E) Faas Alfr., Gemüsehändl.
50 (E) Brunn Sophie, We.
Blumenritt Stanislaus, Kfm.
Hausmann Frdr., städt.Arb.
Heimann Erna, Frau
Koppon Ed., Friseur
Opitz Willi, Unterkunftswart
Schäfer Jakob, Arbeiter
Schüle Irmgard, We.
Hinterhaus
Brunn Hugo, Speiseeisverk.
Schmidt Max, Rentner
52 (E) *Zumkeller J., Erben
Bulluch Edm., Kupferschmied
Erfurth Ldw., Rentn. (Hvw.)
Fritz Anna, Frau
Handstein Brnh., Arbeiter
Hettel Johanna, We.
Höfle Karl, Arbeiter
Kirchgäßner Franz, Schuhm.
Knoch Liesel, Frau
Lenhard Willi, Arbeiter
Schweigert Max, kfm.Ang.
Ströbel Ldw., städt.Arbeiter
Hinterhaus
Fuchs Franz, Händler
Nagel Wilhelm, Maler
Schmidt Christine, Frau
54 (E) *Stadt Karlsruhe
Städt. Lager
56 (E) *Kolb Joh., Erben, Buntestr. 14
(Hvw.: Fritz Pötsch, Weltzienstr. 17)
Beck Jos., Arb.
Bürkle Luise, We.
Finter Lina, We.
Hofmann Ldw., Werkmeister
Hofmann Rosa, LebensmGesch.
Honal Jos., Friseur
Horn Rosa, We.
Kretzler Rich., Mechaniker
Pallmer Marie, We.
Raab Vinzenz, Kraftf.
Widmann Luise, We.
Witzenbacher Erich, Arb.
58 (E) *Wenz E., Gebhardstr. 19
Brandel Anton, Arbeiter
Brandel Rudi, Blechner
Brecht Frieda, Frau
Kreischer Oswald, Textilhdlr.
Reinfried Erw., Spediteur
Rittershofer Johanna, We.
Schneider Marz., Ztschr. u. Rauchw. ⊶ 23125
Spengler Rob., Maler
Weiler Anna, We.
Weiler Karl, Kfm.
Zubrod Otto, Kraftf.
+ Brunnenstr. +
60 u. 62 Fallen aus
64 (E) *Berkmann Geschw., Erben
Berkmann Hilda, Frau (Hvw.)
Kohler Ernst, Sattler
Lehnert Erika, Frau
66 *Stadt Karlsruhe
Merz Karl, RevDreher
68 (E) *Müller Fritz, Kronenstr. 45
Görtzen Elis, Frau
Juncker Frdr., FrisGesch. (Hvw.)
Laub Emil, TextilwGesch. (Fil.)
Lehmann Ferd., Händler
Seitz Alb., Automech.
Steiner Berta, We.

Nr. Rechte Seite

70 (E) *Stadt Karlsruhe
Biermann Heinz, Lebensm.
Oberhäuser Ernst, Rentner
72 (E) *Reize Ad., Lederstr. 5
Daferner Else, We.
Göpfrich Klara, Frau
Leidig Paula, We.
Lutz Albr., Maler
Reize Ad. jun., Bäckerei u. Kaffee (Hvw.)
Rippmann Karl, Fuhrhalter
Rullmann Eug., Autolackierer
+ Kronenstr. +

Durlacher Tor

Stadtplan J 12
Platz der von folgenden Straßen gebildet wird: Kaiserstr., Kappellenstr., Durlacher Allee, Ludwig Wilhelm Str., Karl Wilhelm Str.
(Nicht bebaut)

Durmersheimer Straße

(Grünwinkel)
Stadtplan J K 8
Beginnt an der Hardtstr. nordwestlich vom Westbahnhof, zieht südlich und dann südwestlich durch Grünwinkel

Linke Seite

+ Hardtstr. +

1 (E) *Tamm Otto, Karlsruhe
Armbrust Heinz, Arb.
Bayer Vikt., BehAng.
Huttinger Fritz, Kfm.
Rimmelspacher Gerh., Schloss.
Schmidberger Ant., technAng.
Wulz Konrad, kfm.Ang.
1a Zerstört
+ Mühlburger Str. +
3 (E) Westermann Wlh., Vorarb.
Eymann Hch., Kfm.
Schlehuber Luise, Frau
Schmitt Rob., Schlosser
Wenisch Ad., SchneiderM.
Wintermantel Wlt., Buchh.
5 (E) *Köhl Bruno, Erben
Kodlinsky Frdr., Sparkassenbeamt.
Köhl Hrm., städtAng. (Hvw.)
Köhl Wlt., MaschSchlosser
Mayer Hch., Arbeiter
7 (E) Schäfer Jos., Rentner
Dietrich Emil, ModSchrein.
Jarolimek Alma, We.
Schlee Wlh., Schreiner
Siegel Emma, We.
Striebel Frdr., Dreher
9 (E) *Rastetter Rich., Hölderlinstr. 2
Allgaier Anna, We.
Bantle Margareta, We.
Berg Alois, Rangieraufs. aD.
Jörger Fridolin, Reisender
Karle-Albrecht Willi, Kfm.
Krockenberger J., StallM. iR.
Renner Edgar, kfm.Ang.
Schweigert Karl, Schlosser
11 (E) *Heck Reinh., Erbengem.
Bolz Frdr., Rentn.
Heck Lina, We.
Heck, Roland, Kraftfahrer
Kleeberger Ldw., Ang.
Kunz Theod. jun., Dreher (Hvw.)
Schoch Wlh., Handformer ⊶ 53133
Steppacher Klara, We.
Zoller Hdw., Frau
13 (E) Gotto Alfr., Lebensm.-Gesch.
Rastetter Wlh., Rentn.
Scherrer Anna, Frau
Weisser Armin, Maurer
15 (E) Wießner Berta, We.
Bantle Anna, We.
Büttner Wlh., Arbeiter
Friederich Sophie, We.

Nr. Linke Seite

Röth Karl, Kontrolleur
Schmitt Helena, Frau
Weinhold Heinz, Werkzeugm.
Weinhold Kurt, Packer
17 (E) Rummel Ad., BbAmtm. u. andere
Schönle Johanna, We.
+ Mörscher Str. +
19 (E) Zwecker Emilie, Frau
Baumgartner Arnold, ZimmerM.
Dobmeyer Manfred, Dipl.Ing.
Hauptmann Fritz, Arb.
Kling Oskar, VKfm. ⊶ 50769
Roth Joh., Schreiner
Stelzig Karl, ElMont.
21 (E) Kühn Theod., AltwHdlg.
23 (E) Engelke Edm., Autoblechnerei ⊶ 53002
Fink Wlt., Arbeiter
Kornmann Paul, MaschSchloss.
Sambas Helm., Tontechniker
Wagenführer Manfr., VerwAng.
Wulz Konrad, GendM. aD.
25 (E) Brändli Berth., Sattlerei
27 (E) *Rosenburg Fritz, Dohlenweg 8
Zerstört
+ Sinnerstr. +
29 (E) *Becker Wlh., Wolfartsweier, Friedenstr. 7
Becker Th., KrimBeamter
Burckhardt Emil, kfm.Ang.
Durkowitsch Adam, Gipser
Fauser Frdr., OLehrer
Lang Johanna, We. (Hvw.)
31 (E) Rolle Berta, We.
Erdwein Hubert, Friseur
Haseneder Jul., BetrTechn.
Kunz Stefani, We.
Müller Hch., Zollinsp.
Münch Ed., kfm.Ang.
Schultheiß Jos., Vertr. ⊶ 52889
Schultheiß Luise, GeschInhn.
Vogel Maria, Frau
Wilsser Werner, Friseurgeh.
Zöller Wlh., MaschSchlosser
33 Fällt aus
35 (E) *Stadt Karlsruhe
Duki Karl, Fräser
Gilliar Rudolf, kfm.Ang.
Hölzer Ad., Schlosser
Jüngling Willy, Rentner
Richter Franz, Heizer
Schöttl Alois, Rentn.
Schubert Edmund, Schlosser
Wengler Heinz, Bauarb.
37 (E) wie Nr. 35
Bergmann Heinz, Dachdecker
Fehrer Herb., Kraftf.
Lätsch Herb., Arb.
Knoblauch Lorenz, Filmvorf.
Knöpple Alfred, Kraftf.
Merz Willi, Malergesch. ⊶ 52951
Penzinger Frz., MaschSchloss.
Schäufele Frieda, Frau
39 (E) wie Nr. 35
Frey Aloisia, We.
Graf Wlh., Arb.
Häfele Elisab., We.
Holan Marie, We.
Keitel Ldw., Bürstenm.
Kempf Willi, VermTechn.
Kühn Fritz, Röster
Ujlaky Sigesmund, SchneiderM.
Wechselberger Peter, Kfm.
Zimmermann Karl, Kfm.
41 (E) *Stadt Karlsruhe
Zerstört
43 (E) Zimmer Karl, Kraftf.
Zimmer Barbara, Mietwaschk.
45 (E) Läuger Karl, Gelderheb.
Reiff Karl, Händler
Schweitzer Reinhilde, Frau
Unser Marg., We.
47 (E) *Sinner AG.
Heck Rich. sen., Rentn.
Ruf Frdr., Packer
Seifried Otto, Schlosser
Volz Christ., Schmied
+ Zeppelinstr. +

Nr. Linke Seite

49 (E) Fahrer Emilie, Priv.
Christ Frdr., Metzgerei ⊶ 51718
Kunz Edm., Küfer
51, 53 Fallen aus
55 (E) *Sinner AG.
Zweigpostamt 13 ⊶ 52006
Becker Konr., OPSekr. (Hvw.)
57-59 (E) Sinner AG., Hefe- u. Spritfabrik, Brauerei, Weinbrennerei u. Spirituosenfbr., Likörfbr., Bundesmonopolverwaltung für Branntwein (Verwertungsstelle ⊶ ✱ 51911
Pförtnerhaus:
Brunella Hans, Portier
Brauerei:
Reichle Otto, Brauführer
Hofgut:
Benz Aug., Landw.
Lagergebäude:
Hilfswerk der Evang. Kirche in Baden, Lager
Kondima-Werk, Lager
Rhenania-Schiffahrtsges. (Lager)
Siemens & Halske, Wernerwerk f. Radiotechnik (Lager)
Stolle Robert, BrauM.
61 (E) *Sinner AG.
Betz Flora, We.
Neuer Otto, kfm.Ang.
Sinner Dora, Privat ⊶ 51910
Vogel Gust., Fahrlehrer
63 (E) wie bei Nr. 61
Fellhauer Rud., Arb.
Rieckert Karl, Bierbrauer
Weinhardt Oskar, El.Mech.
+ Hopfenstr. +
65 (E) wie bei Nr. 61
Armbrust Anna, KantGeh.
Baar Anna, We.
Wießner Maria, We.
Wießner Willi, Schreiner
67 (E) Graupner Hdw., Frau
Essig Justina, We.
Maier Aug., Arb.
Stuhlmüller Aug., Pens.
Zöller Frieda, Frau
69 (E) *Sinner AG.
Degenhardt Peter, Sattler
Dierfeld Elisab., We.
Eschbach Hugo, Nachtwächter
Heck Wilhelmine, We.
Mäule Helm., Schlosser
Seiler Anton, Glasbläser
Unser Karl, Kassierer
71 (E) Hecht Robert, Rentner
Martetschläger Rud., Zimmerm.
Speck Alwin, Kraftfahrer
73 (E) Hechinger Elfriede, Priv.
Braun Frdr., Portier
Gmeiner Karl, Autoschlosser
Haas Arth., Rentn.
Haas Hermann, Rentner
Laber Karl, Schlosser
75 (E) *Wiessner Richard, Kriegsstr. 290
Fortenbacher Bernh., OPSekr.
Klössig Heinz, Fuhrmann
Wiessner Gertr., Priv.
Wiessner Rich., Kohlenhdlg. (Stallung u. Lager)
77 (E) *Schwörer Erbengemeinsch. (Hvw.: Hermann Heck, DurmersheimerStr. 69)
Herderich Ludwina, We.
Schwörer Luise, We.
Speckert Hch., Rentner
Stichling Frdr., Ankerwickler
Weidemann Hdw., Frau
Weiss Karl, kfm.Ang.
Hinterhaus
Brieskorn Elise, We.
Röderer Wolfg., Maler
79 (E) *Kappler Wlt., Kfm.
Zerstört
81 (E) wie bei Nr. 79
Zerstört

BAUGELD zu 4½% und hohe Steuerersparnis oder jährl. 25 bis 35% Wohnungsbau-Prämie. Guthabenzins 2½%
BADENIA BAUSPARKASSE KARLSRUHE 25 JAHRE
TELEFON 27318

BLB BADISCHE LANDESBIBLIOTHEK
Baden-Württemberg

VERKAUF VW Frühling VW TEL. 28822

Nr. Linke Seite

81a (E) *Wiessner Rich., Kriegsstr. 290
Götzinger Paul, MaschSchloss.
Müller Wilhelm, Vorarbeiter
Nemec Karl, Schriftsetzer
Rosenau Rosmarie, Frau
83 (E) Konsumgen. Karlsruhe eGmbH., Verteilungsst. 42
Frietsch Frz., kfm. Ang.
Gauch Phil., ORangierM. iR.
85 (E) *Rolle Karl, Gastwirt
Amann E., Gastw. z. Rößle
Heck Alb., Arbeiter
Rolle Kurt, Werkschreiber
Schachtschober Gertrud, We.
87 (E) Kuhm Rob., Bäckerei ⊶ 53051
Brunner Erw., TextilwGesch. ⊶ 50683
Joos Anna, We.
Kuhm Gust., OLehrer aD.
89 (E) Kistner Adolf, Rentner
Kistner Paul, Tankst. ⊶ 53150
91 (E) Rück Rosa, We.
Rück K., Milchhdlg. ⊶ 52288
Rück Otto, Vertr.
93 (E) Müller Friedrich, Lebensmittelgeschäft
95 (E) *Köppel Sofie, Frau
Heinzler Wolfg., ElWerkst.
97 (E) *Sinner AG.
Blank Regina, We.
Fütterer Mathias, Arb.
Kurz Alois, Glasm.
Speck Ernst, Rentner
99 (E) *Kunz Nik., Erben
Bahlinger Wilhelm, Schreiner
Kunz Rudi, Sattler
Ochs Ernst Schreiner
Rosenau Erw., Schlosser
Rosenau Wilhelmine, Frau
Vetter Helene, Frau
+ Pulverhausstr. +
(E) Städt. Werke Karlsruhe Wartehalle

Rechte Seite

+ Hardtstr. +
+ Bahnübergang +

2 (E) *Sinner AG.
Clemens Leonie, Frau
Enderle Edw., kfm.Ang.
Fischer Dieter, Ang.,
Seeburger Johs., Rentner
4 (E) wie Nr. 2
Zerstört
4a(E) wie Nr. 2
Zerstört
6 (E) wie Nr. 2
Bischoff Sofie, Frau
Heid Rosine, We.
Kiefer Rolf, PFacharbeiter
Ochs Luise, We.
Sillmann Anna, Gastw. z. Engel ⊶ 51849
Wallbaum Sofie, We.
8 (E) wie Nr. 2
Zerstört
10 Fällt aus
12/16 (E) Ochs Gertr., GeschInh. Ochs Hrm., chem.Fabrik ⊶ 51850
Rheinfrank Hedwig, Frau
Rombach J. B. (Lager)
Schmidt Max, Masch.- u. WerkzGroßhdlg. (Lager) ⊶ 51676
18 (E) Rupprecht Elisab., Frau
Rupprecht Bert., HdlsVertr. ⊶ 51488
20 (E) Schuster Alban, Bauing., Baugeschäft ⊶ 51134
Bär Anna, We.
Bauknecht Wlt., kfm.Ang.
Heck Reinh., Schlosser
Schuster Klara, Priv.
Seeburger Gg., kfm.Ang.
Wabra Dr. Hrm., Arzt u. Zahnarzt ⊶ 51257 (Wohnung)
22 (E) *Schuster Ilse, DurmersheimerStr. 20
Fallert Heinz, kfm.Ang.
Fellhauer Alfr., Schreinerei ⊶ 52406

Nr. Rechte Seite

Grüner Annemarie, Frau
Inderfurth Karl, Rentner
Jährig Günter, Ing.
Kunkel Ernst, Ang.
Morlock Karl, PInsp iR.
Ullrich Genovefa, We.
24, 26 Fallen aus
28 (E) Kottler Rud., Gipser- u. Stukkateurgesch. ⊶ 51191
30 (E) *Litsch Sophie, Moningerstr. 7-11
Unbewohnt
30a(E) Diehl Rud., MaschIng., Stahlbau ⊶ 50306
32 (E) Friedmann Rosina, We.
Bantle Rud., KonditorM.
Dutzi Edw., Rentner
Hunn Alb., Autoblechner
Mayer Wlt., HdlsVertr.
Reusch Wlh., Bohrer
34—40 (E) *Stadt Karlsruhe Leichenhaus, Feuerwehrhaus
42—48 Fallen aus
50 (E) Fußballverein Grünwinkel 1910 eV.,
52 Fällt aus
54 (E) *Stadt Karlsruhe
Bätz Alfons, Heizer
Hanselmann Wlh., Amtsgeh.
Hirth Willi, Feldpol.
Huismann Ernst, StbWagf.
Mock Ldw., Fahrzeugstellm.
Reichert Gertr., Frau
Schweinfurth Phil., Rentner
Stiefel Manfr., Schlosser
Wallbaum Berth., Schlosser
56 (E) *Stadt Karlsruhe
Golde Kurt, Ang.
Haug Lotte, Frau
Helget Frz., SchreinerM.
Hollmann Auguste, We.
Krafek Ewald, Arb.
May Jos., Arb.
Trummler Gertr., kfm. Ang.
Wrba Joh., Arb.
Wüsthoff Roland, VInsp.
58 (E) *Stadt Karlsruhe
Albrecht Artur, Maler
Dupont Maria, DSchneiderin
Geigle Karl, Schweißer
Germann Anna, We.
Hildebrand Fritz, Arbeiter
Oesterle Luise, Frau
Schneider Franziska, We.
Stephan Erna, Frau
Vetter Theo, Arb.
60 (E) *Stadt Karlsruhe
Deck Karl, Maler
Essig Karl, Arb.
Jeg Wrn., Kraftf.
Lechner Alfr., Kraftf.
Lechner Willi, Mech.
Lindner Maria, We.
Neck Herm., Arbeiter
Träbing Frdr., Dreher
60a—o (E) *Stadt Karlsruhe
Aradi Frz., Schneider
Biedlingmaier Frieda, We.
Eckstein Jos., Musiker
Grüninger Ernst, Rentner
Heid Wlh., ElMonteur
Horr Lydia, We.
Kleinbeck Alfr., Kraftf.
Langer Ernst, Schreiner
Lesser Hch., Arbeiter
Mühsle Eug., Vertr.
Raimann Felix, Rentner
Schmieder Art., Maschinist
Schuchardt Gerh., Kernmacher
Schwarz Mich., Rentner
Seibert Tobias, MaschSchlosser
62 (E) *Stadt Karlsruhe
Bechtel Gerda, Ang.
Rosnizek Maria, Frau
Schopf Pauline, We.
Seiser Emil, Dreher
Stockert Wenzel, Rentner
Weizenhöfer Johs., Händler
Willenbücher Leonh., Hdl.
Wipfel Berth., Blechner
64 (E) *Stadt Karlsruhe
Esso-Großtankstelle, Wagenpflege ⊶ 51034
+ Zeppelinstr. +
66 Fällt aus

Nr. Rechte Seite

68 (E) *Sinner AG.
70 (E) *Wohltätigkeitsgesellsch. mbH in Bühl, Kloster Maria Hilf
Krankenschwestern, Kindergarten u. Nähschule
72 (E) *Kuhm Karoline, Erben
Kaiser Rob., Straßenwart
Kuhm Jul., PFacharb.
Kuhm Luise, Frau
Treder Joh., Arb.
74 (E) Heitlinger Hugo, Bäckerei ⊶ 52284
Koch Hch., Kraftf.
Krüger Günther, Autoblechner
76 (E) *Bausback Hannelore, Frau, Schliffkopfweg 59
Althön Gerh., PSchaffn.
Heck Leo, Pens.
Krause Emil, Heizer
Weckel Frdr., Papier- u. Schreibw.
Hinterhaus
Dupps Alfr., Schuhmacherei
78 (E) *Sinner AG.
Archut Aug., Rentner
Metzinger Gust., Arb.
Noe Elsa, Packerin
Rogg Bernh., PolM. aD.
80 (E) wie Nr. 78
Archut Heinz, MaschSchlosser
82 (E) wie Nr. 78
Eisele Josefine, Rentn.
Iwanowski Jos., kfm.Ang.
Wetzig Wlt., MaschSchlosser
84 (E) wie Nr. 78
Bätz Hch., Zimmergesch. ⊶ 51287
86 (E) wie Nr. 78
Lagerplatz
88 (E) wie Nr. 78
Bertsche Rob., BehAng.
Föhner Karl, Autoschlosser
90 (E) *Hammer Jos., Durmersheim, Metzgerstr. 2
Buchmüller Alois, Maler
Greiner Anna, Frau
Hammer & Buchmüller, Malerbetrieb ⊶ 51771
Koch Luise, LebensmGesch.
Licht Leo, Ing.
Hinterhaus
Essig Joh., Arbeiter
Schromm Rud., PAng.
92 (E) *Sinner AG.
Becker Anni, HdlsVertrn.
Becker Karl, WerkM.
Weis Ldw., Arb.
94 (E) Kunz Karol., We.,
Brucker Aug., Autotransporte ⊶ 51807
Geigele Fritz, Kontrolleur
Mackert Josefine, We.
Vries Dirk de, Dolm.
96 (E) *Sinner AG.
Essig Karl, Maschinist
Kuhm Leopoldine, We.
Mayer Hdw., Frau
Rastetter Wlh., Arbeiter
Rittmann Ad., HüttenM.
Rittmann Wlh., Nachtwächter
Weber Johanna, We.
Zeller Phil., Bürodiener
98 (E) Zeis Ldw., SchreinerM.
Ehmann Jul., Koch
Frisch Osk., Arbeiter
Heck Barbara, Frau
Kleinbub Hrm., Schlosser
Martin Rud., Waffelfabrik ⊶ 53125
Starz Frieda, Frau
100 (E) Kary Elsa, Frau
Reinert Horst, Kraftf.
102 (E) Rastetter Fritz, Mech.
104 (E) *Hönninger Mina u. *Schmitt Marg., Eckenerstr. 24
Hönninger Ldw., MechM.
Kindermann, Gärtnerei (Inh.: Hönninger-Schmitt)
106 (E) *Bätz Hch., Mörsch
Zerstört
108 (E) *Sinner AG.
Zerstört

Nr. Rechte Seite

110 (E) *Falkenstein Gottfr., Erb.
Bullinger Sofie, We.
Müßle Karl, Eisendreher
Sohn Johanna, Frau
+ Appenmühlstr. +
112 (E) Kappler Wlt., Landesprod. ⊶ 51452
114 (E) Resch Hans, Haushaltw.-Gesch.
Barbon Frdr., Ang.
Kuhm Hrm., HefeM.
116 (E) Mangold Wlh., Drogist
Alb-Drogerie, K. u. W. Mangold
Hinterhaus
Frank Wlh., Bäcker
Mangold Kurt, Drogist
Mayer Fridolin, Dreher
Zöller Maria, We.
118 (E) *Gartenstadt Karlsruhe-Rüppurr, Ostendorfpl. 2
Kopf Eduard, Autoschlosser
Kopf Karl, El.Inst.
120 (E) wie Nr. 118
Schäfer Karl, PolHWachtM.
122 (E) *Sinner AG.
Deubele Andreas, Kfm.
Deubele Max, DiplVolksw.
Karcher Minna, We.
Wenzel Aug., Automech.
124 (E) wie Nr. 118
Gremmelmaier Emil, Schreiner
Koch Phil., Hdlgs.Bevollm. ⊶ 50562
Fehlende Zwischennummern unbebaut (Freigelände)
+ Pfalzstr. +
192 (E) Freytag Rud. sen., Rentn. ⊶ 51590
Burkart Gerh., Lehrer
Donat Otto, Rentner
Freytag Rud. jun., techn.Verk. ⊶ 51590
194 (E) Fetscher Emil, Fuhruntern. ⊶ 53181
Grünwedel Ldw., Maler
Kohrmann Heinz, Obmann
196 (E) Wolf Karl, Fabrkt. ⊶ 51858
Wolf & Co., Fabr. chem.-techn. Produkte ⊶ 51858
196a(E) Horzel Otto, Arb. (Behelfsheim)
198 (E) Reichert Paul, Transportunternehmer ⊶ 53532
Emmerich Berth., Kellner
Knoll Karl, Schlosser
+ Lindenallee +
228 (E) *Brauerei Schrempp-Printz Rastetter Erw., Wirtsch. z. Hardthof ⊶ 51785 (Hvw.)
Rastetter Wlh., Gastwirt
Rogga Frdr., Packer
+ Panoramaweg +
280 (E) Schrapp Alb., Gärtner

Ebertstraße

Stadtplan J 9, K 9-11
Zieht vom Bahnhofsplatz in westlicher Richtung durch das Beiertheimer Feld nach Mühlburg
Benannt nach dem früheren Reichspräsidenten Frdr. Ebert, geb. 1871, gest. 1925, zum Reichspräsid. gewählt: 1922

Linke Seite

+ Bahnhofplatz +
1 Bauplatz
3 (E) *Keidel Klara, Hegaustr. 20
Bachmann Wlh., Rentner
Ebenbeck Heinz, Schreiner
Ebenbeck Lina, We.
Götz Karl, Schuhhdlr.
Haßler Hrm., Pfarrer aD.
Kastner Rosa, We.
Kreß Karl, Geschf.
Kulke Rich., Staatsanw.
Rigling Hrm., Möbelgesch.
Schäf Emil, OKellner aD.
Vogel Frz., RbBeamter aD.
Weißinger K., Kammermusiker ⊶ 32253

Wilhelm Müller General-Vertretungen
BÜRO-EINRICHTUNGEN
Büromaschinen
Karlstraße 34 Fernruf 27080

BLB BADISCHE LANDESBIBLIOTHEK
Baden-Württemberg

BAHM & BASSLER
Karlsruhe, Moltkestr. 1, Lager: Zimmerstr. 3, Ruf 27455
Durch Heilbrunnen u. Obstsäfte gesund!
Apfelsaft, Johannisbeersaft, schw. u. rot
Traubensaft weiß u. rot, Orangeadegetränke

Nr. Linke Seite

5 (E) *Straube Erna, Frau, Zürich-Zollikon, AlteLandstr. 18 (Hvw.: Gertr. Maurer, Kriegsstr. 183)
Beck Bobby, DModen, ⊶ 30406
Beck Sofie, DSchneiderei ⊶ 30406
Beck Theod., Schmuckw.-Großhdlg. ⊶ 30406
Bunnemann Herb., kfm.Ang.
Disdorn Elisab., We., Apoth. ⊶ 30483
Heidelberger Hans, Ang. ⊶ 30565
Hinze Paul, PAmtm. aD.
Klatt Aug., VInsp. iR.
Klein Dr. Ldw., Funkredakt. ⊶ 31621
Müller Lothar, Dipl.Kfm.
Rutschke Dr. Wlfg., RegRat
Schleicher Irma, Frau ⊶ 32470
Schöttle Elise, We.
Sethmacher Johs., Gärtner
Wittmann Karl, BehAng.

7 (E) *Gemeinn. Flüchtlings-Wohnungsbaugen. Stuttgart eGmbH., Stuttgart, Straifstr. 24
Abraham Anni, Ang.
Abraham Helene, Rentnerin
Dworsky Hertha, We.
Ferner Frz., „Gudrun"-Waschsalon ⊶ 31536
Gehrke Wlt., Lokf. aD. (Hvw.)
Gregor Dr. Gustav, Notar aD.
Großnick Marie, We.
Güse Gerh., Zimmermann
Jakubek Theo, Beamter
Klaper Marie, Frau
Kratzer Karl, kfm.Ang.
Lange Hrm., JustWachtM.
Mode-Tillmanns, Damen- u. Herrenschneiderei ⊶ 32355
Nikodem Frdr., Magistratsdir. aD.
Pfleger Anna, We.
Pfleger Emil, Arbeiter
Podlaha Anton, Arb.
Steiner Josef, WerkM aD.
Turek Joh., JustWachtM.
Tyrna Maria, We.
Werner Marie, We.
Wolff Hans, Kfm.
Zimmer Maria, Frau

7a Café Ploetz, Inh.: Joach. Ploetz ⊶ 30289
+ Albtalstr. +

9 (E) Albtal-Verkehrs-Ges. mbH. (AVG), Bhf. Karlsruhe ⊶ 30150 (Albtalbahn)

9a (E) Pfirmann Paul, „Colonia" Kölnische Vers.-AG., GenAgentur ⊶ 31509
Adam Lola, We.
Hauff Erich, Ingbüro, ⊶ 30711
Herforth Hans, Ing.,
Mächtel Hildeg., Frau
Rose Wolfg., Kfm.
Rutz Karl, Kraftf.

9b (E) Eigentumswohnungen
Abramov Alma, We.
Bischoff Adolf, DiplKfm.
Kammerer Emil, OStudRat, Dipl.Ing.
Kolb Jak., RbOInsp. iR. ⊶ 32479
Schiele Emil, Ing.
Scholle Wlh., Kfm.
Silland Edith, Frau
Stephan Hrm., StudRat
Thumulka Reinh., Zahnarzt ⊶ 32479
Türck Karl, StAmtmann aD.
Würzig Ed., AbtLtr.
+ Beiertheimer Allee +

11 (E) Eigentumswohnungen (Hvw.: Hausbau Treuhand, Stuttgart, Wiederholdstr. 10)
Blumhofer Eug., Zeichenlehrer ⊶ 32374
Brunner Emma, Postsekrn.
Brunner Lina, VerwOSekrn. iR.

Nr. Linke Seite

Freudenberger Dr. Helm., Arzt
Graf Hch., VersOBeamter ⊶ 31148
Herzer Kurt, Kfm.
Hohl Karoline, We.
Kohlmann Erwin, VAng.
Lochbühler Ad., Amtsrat
Masera Karl, kfm.Ang.
Schiess K. O., ArchitBüro ⊶ 30900
Sitzel Frz., Buchdruckereibes.
Weber Karl, Rentn.
Weingartner Fidel, HausM. iR.
Willmann Edith v., Frau

13 (E) Eigentumswohnungen
Blödt Wlh., Masseur ⊶ 31929
Bohner Hrm., Automech.
Boos Hrm., VersKfm.
Dreher Karl, OLandmesser iR.
Grießhammer Joh., WerkzSchlosser
Kreuz Jos., Kammermusiker
Kümbel Willi, Maler u. Graphiker
Müller Willy, RegAmtmann ⊶ 30467
Sabrowski Helm., OrthopädiemechM.
Waltenberger Jakobine, We.
Wolczik Leop., Geschf.

15 (E) Eigentumswohnungen
Gotta Egon, HdlgsBevollm. ⊶ 30471
Hilbert Siegfr., DiplGärtner
Keller Wlt., DiplVolksw.
Kraus Theodor, Kfm.
Malmsheimer Wlh., AbtDir.
Mutter Alfr., Kraftf.
Neumann Paula, We.
Pastetenbecker Ilse, We. ⊶ 32179
Schwarz Hch., JustAsst. iR.
Vollnhals Magdalena, We.
Wahl Dr. Rudolf, Dipl.Ing.

19 (E) *Scherrer Hermann, Kaiserallee 22
Born Helm. GmbH., LebensmGesch. (Fil.)
Brunkhorst Frdr., Amtsrat
Grimm Egon, RegInsp.
Gumpp Josef, RegAmtm.
Mackert Leop., RegBauamtm.
Rumpf Bruno, RegRat
Schiffer Kurt, Möbelgesch.
Schmitt Val., StudRat
Schoel Vasco, GerAssess.
Spall Dr. Heinz-Ortwin, GerAssess.
Wetterling Erh., Wäscherei ⊶ 30687

25 (E) Haug Helm., Blechnerei ⊶ 32781
Haas Thomas, RegInsp.
Kimmig Helm., GerAssess.
Kummer Ernst, techn.Ang.
Lange Konr., RegBauassess.
Mattmüller Elisab., RegAng.
Rühl Bruno, RegAssess.
Stein Karl-Günt., RegVermRat
Strauß Siegfr., Assess.
Vogel Dr. Berth., Dozent

Verlängerte Ebertstr. ohne Nr.
Fischer H., Baugesch. (Lagerplatz)
Steinbach Gg., Arbeiter

Rechte Seite

+ Bahnhofplatz +
+ Klosestr. +

2 Fällt aus

4 (E) *Südd. Wohnungsbau GmbH., Klosestr. 42
Bode Dr. Ferd., Bundesrichter ⊶ 31367
Färberei Printz, Annahmest. ⊶ 30370
Geier Dr. Frdr. Wlh., Senatspräs. b. BGH. ⊶ 30355
Hauptbahnhof-Apotheke, Inh. Gust. Schönberger ⊶ 31300

Nr. Rechte Seite

Kirchner Dr. Carl, Bundesrichter iR. ⊶ 30709
Kleinhoff Dr. Joh., LGRat
Krauss K. u. W., Tabakw. (Fil.) ⊶ 27553
Moers Edelgard v., Bibliothekarin
Sauer Dr. Fritz, Bundesrichter ⊶ 31822
Schneider Julia, DBekleidung ⊶ 30822
Speck Willi, StudRat
Trappmann Hilde, Dipl.Ing., Architekt
Werner Wolfhart, Bundesrichter ⊶ 30664
Westphal Franziska, Frau
Wilde Günther, Bundesrichter ⊶ 31390

6 (E) wie Nr. 4
Baumann Dieter, Dipl.Ing.
Delbrück Hedwig, We.
Deutscher Siedlerbund, Landesverb Bad.-Wttbg. eV. ⊶ 32114
Hückinghaus Herb., Bundesrichter ⊶ 30052
Konsumgen. Karlsruhe eGmbH., VerteilStelle Nr. 53
Kreplin Dr. jur. Martin, BiblDir.
Krumme Elisabeth, Bundesrichter ⊶ 30652
Krumme Pia, We.
Meiß Prof. Dr. Wilhelm, Senatspräs. b. BGH. ⊶ 30730
Must Martha, Textilw.
v. d. Osten-Sacken, Baronin Ilse, We. ⊶ 30891
Schultetus Wlh., Bundesrichter
Schwarzwälder Metzgerei, Inh. Karl Wein ⊶ 31987
Tasche Dr. Friedrich, Senatspräs. b. BGH. ⊶ 30663
Weller Kurt, Bäckerei (Fil.) ⊶ 31651
Wirsing Gust., Privat
+ Schwarzwaldstr. +
+ Albtalstr. +
+ Beiertheimer Allee +

8 (E) *Landeszentralbank von Baden-Württemberg
Andlauer Rud., Bankang.
Brand Frdr., BkAng.
Holzmaier Helm., BkInsp.
Itta Paula, RbSekrn. aD.
Keppel Karl, BkInsp.
Seul Dr. Wlt., BkRat
Wörner Luise, BkAng.

10 (E) *Donecker G., Erben Donecker Emilie, We., GeschInhn. ⊶ 30311 (Hvw.)
Donecker Gust., Plakat- und Reklameinstitut ⊶ 30311
Garelly Ruth, We. ⊶ 30311

12 (E) Hosp Hch., Verbandsgeschf.
+ Kurfürstenstr. +

14 (E) Techn. Überwachungsverein Mannheim e.V., Dienststelle Karlsruhe ⊶ 30139
Medizinisch-Psychologisches Institut f. Verkehr u. Ind.
Freitag Alice, HLehrerin
Freitag Rob., MaschIng.
Möglich Brnh., Kraftfahrer
Wolf Ldw., Dipl.Ing., OIng., ⊶ 30139 (Hvw.)

16 (E) Schuster Jos., Hypoth.-Büro ⊶ 30681
Kern Rich., Kraftf.
Kunz Wlh., OStudRat iR.
Kunz Rolf, RegBauassess.
Schneider Gg. u. Sohn, Fris.-Gesch. u. Haarbehandlung ⊶ 31334
Schulz Alex., techn.BbInsp.
Schulz Louise, GeschLeiterin
Walker Karl, Pens.
+ Karlstr. +

Nr. Rechte Seite

18 (E) *Deck Jos., Mörsch
Brecht Wrn., Geschf.
Eisele Ad., Bauing.
Großmeiler Hans Helfer in Steuers. ⊶ 32767
Großmeiler Lisa, Masseuse
Hammer Frdr., OInsp.
Koch Martin, RegInsp.
Kolb Helm., kfm.Ang.
Schlomsky Wlh., We.
Schmidt Aenne, Sekrn. ⊶ 32024
Sibert Hans, Prok.,
Sibert Hedi, GeschInhn. ⊶ 30740
Stier Dr. Karl, RegRat
Visel Alb., techn.RbOInsp. iR
Wiegand Johanna, We.

20 (E) wie Nr. 18
Baier Maria, VerwAng.
Beer Theo, VerwAng.
Bentz Karl, VerwAng.
Bleisteiner Marg., We.
Eckert Hans, VerwAng.
Gotsmann Wlt., VerwAng.
Holzack Hans, techn.Zeichner
Kleiber Wlt., Prok. ⊶ 32363
Kusserow Klara, VerwAng.
Matejka Irene, Frau
Moratz Wlh., VerwAng.
Rothärmel Eleonore, Frau
Seubert Willy, BbInsp.
Spatschek Kath., We.
Stephan Manfr., Uffz.

22 (E) *Reinhart J., Weltzienstr. 18
Böhme Anna, We.
Braun Otto, VerwOSekr.
Hug Ant., Buchh.
Lennartz Jos., KapellM.
Martin Pauline, BehAng.
Schwab Alfr., kfm.Ang.
Sprenger Käte, VersAng.
Stein Luise, We.
Wolf Helene, Buchhalterin
+ Karolingerstr. +

24 (E) *Ulmer Otto, OTelInsp., Beethovenstr. 6
Beck Hch., KfzM. ⊶ 32450
Bretzke Ulrich, Raucherbedarf u. GroßhdlsVertr. ⊶ 31678
Diedra Ldw., Oberstlt. aD. ⊶ 30325
Egler Elisabetha, We. ⊶ 32108
Hagmann Edm., BbORat
Hain Erich, HdlsVertr. ⊶ 30903
Leitgeb Wald., Schauspieler ⊶ 30761
Reiter Otto, städt. Arb.
Schmohl Frdr., RevOInsp. iR. ⊶ 30916
Stetten Barbara v., Sekrn.
Traub Ad., OPSekr.

26 (E) *Brunisch Arth., Erzbergerstr. 13
Gaul Gertr., We.
Höhn Karl, BehAng.
Hollinger Ad., techn.BbInsp.
Jehle Herb., kfm. Ang.
Niedling Emil, Plattenlegergesch. ⊶ 31477
Obermaier Erika, Sekrn.
Sonntag Johanna, We. ⊶ 31908
Wassenberg Betty, Ang.
Westermann Günter, MaschSchloss.
Wolf Andreas, Lokf. aD.

28 (E) *Tschörtner Sofie, Frau, Klauprechtstr. 15
Bartz Willy, kfm.AbtLeiter ⊶ 30986
Beller Emilie, We.
de Bernardo Karl, PSchaffner
Blum Hrm., Büromasch. ⊶ 31172
Geyer Else, Frau ⊶ 31774
Hoffmann Alb., Techniker
Hoffmann Max, BehAng.
Mack Gg., RegRat aD.
Martens Wlt., Kfm.
Wossack Hildeg., We.
+ Gebhardstr. +
+ Barbarossaplatz +

Fehlende Nummern unbebaut (Freigelände)

BAUBEDARF KARLSRUHE i.B.
Baubedarf
Karlsruhe
Karlstraße 108/112
Fernruf * 28523
Zementwaren und Kunststeinarbeiten

BLB BADISCHE LANDESBIBLIOTHEK
Baden-Württemberg

DKW-Personenwagen

DKW-LEEB
Karlsruhe, Amalienstr. 63/65
FERNRUF 26018

Nr. Rechte Seite

202 (E) *Rothweiler Anna, We., Mathystr. 10 (Garten)

+ Eisenlohrstr. +

+ Weltzienstr. +

216 (E) Richter Hdw., We. (Hvw.: Erw. Le Père, Lenzstr. 7)
Adam Jos., Sachbearb.
Bodié Dr. Hans, Geschf.
Elsass Karl, Arb.
Marx Wern., StudRat
Peiker Jos., BbSekr.
Richter Kurt, Ang.
Werckmeister Guido, StudRat aD.

+ Liebigstr. +

Eckenerstraße

(Albsiedlung)
Stadtplan J 7
Ist die südwestl. Fortsetzung der Vogesenstr. Beginnt an d. Kreuzung Zeppelin- u. Daxlander Str. und zieht über die Eckenerbrücke nach der Pfalzstr.
Dr. Hugo Eckener, geb. 10. August 1868 in Flensburg, berühmter Luftschiff-Führer. (Weltflug des „Graf Zeppelin", August 1929)

Linke Seite

+ Zeppelinstr. +

1 (E) *Brauerei Schrempp-Printz
Brannath Karol., Rent.
Bruchhaus Gertr., Frau
Flammuth Karl, Polsterer
Gruber Anna, We.
Hill Ant., Frau
Höll Hch., Arbeiter
Kohler Wlh., Wirtschaft z. Römerhof, Metzgerei ⊶ 50548
Sacher Jos., Schmied
Volz Elisab., PAng.
Wehrle Vinz., Schlosser
Witzel Hrm., Install.
Zands Johs., Kraftf.

3 (E) *Merkel Luise, Eckenerstr. 5
Herrmann Maria, We.
Meinzer Ad., Fernspr.
Stuck Rich., OPInsp iR.
Zölle Hch., Kfm. ⊶ 52038

5 (E) Kaiser Gg., Motorräder, Rep. u. Vertretung ⊶ 52479 (Frau)
Ehnes Margar., We.
Merkel Luise, MaschStrick.
Schell Dr. Erw., Oberstudiendir. aD., Prof. ⊶ 53452
Seiser Kamilla, We.

7 (E) Assel Ther., We.
Beyer Martha, We.
Wessling Alfons, MaschIng.
Zeller Kurt, Koch

9 (E) Schnetz Maria, kfm.Ang.
Bauer Berth., Mechan.
Frey Frdr., Pens.
Lichtblau Frdr., Pförtner
Sellin Ruth, Frau
Wolf Kath., We.

9a(E) Karl Frdr. sen., kfm.Ang.
Karl Hch., kfmAng.
Karl Wolfg., kfm. Ang.

11 (E) Merz Herm., StellwM. aD.
Fellhauer Alfr. SchreinerM.

13 (E) Schmitt Nikol., AbtLtr. ⊶ 52514

15 (E) Meyer Karl, kfm.Ang.
Eckner Horst, Schlosser
Schumacher Elisab., We.

17 (E) Fischer Babette, We.
Erndwein Emil, techn. BbOSekr.
Heck Wrn., Mech.

19 (E) Reichmann Berta, We.
Heuser Hans, BehAng.
Syplie Horst, PolBeamt.
Wiedmann Emilie, Frau

Nr. Linke Seite

21 (E) *Maier Anna, Erben
Maier Raim., Maurer
Müncheberg Herb., kfm.Ang.

23 (E) Schwarz Elsa, We. ⊶ 50247
Schweizer Norb., Zahnarzt ⊶ 50247 (Praxis)

25 (E) Mayer Rud., GroßhdlsKfm. ⊶ 53174
Bauer Alb., Prok. ⊶ 50751
Morlock Emma, We.

+ Eckenerbrücke +

27 (E) *Gartenstadt Karlsruhe eGmbH., Ostendorfpl. 2
Gallus Egon, PSchaffner
Malig Reinhold, Heizer
Müller Rud., PSchaffner
Nicke Bruno, Postinsp.
Repp Artur, PSchaffner
Rheinthal Eug., PFacharbeiter
Roß Willi, PFacharbeiter
Schulz Günter, KfzHandw.

29 (E) wie Nr. 27
Baum Karl, OWerkM. iR.
Daubenthaler Josefine, We.
Fever Fritz, Blechner
Grüttner Luise, We.
Gutekunst Hilde, Expedientin
Knecht Maria, We.
Rühm Herb., KfzHandw.
Turek Leop., FotogrM.
Wraschko Joh., Schreiner

+ Charlottenstr. +

31 (E) wie Nr. 27
Barthen Hch., Autoschlosser
Fettig Frieda, kfm. Ang.
Ganz Rich., Install.
Panknin Willi, VerwAng.
Scheurer Helm., ElMont.
Schneider Jos., Bauhelfer
Siebler Heinz, Walzenf.

33 (E) wie Nr. 27
Alb-Apotheke, Inh.: Fred Hofsäß ⊶ 52201
Hofsäß Fred, Apotheker ⊶ 52201

+ Pfalzstr. +

Rechte Seite

+ Daxlander Str. +

2 (E) Keller-Babian Friedel, Frau
Keller Emanuel, Pens.
Losert Erich, Milchgesch.
Schlick Karl, BäckerM.

4 (E) Joho Karl, VerwAmtm.
Joho Dieter, Werkzeugmacher

6 (E) Schraft Veronika, We.

8 (E) Braun Frz., Zimmerpolier

10 (E) Lindner Jos., Arb.
Losert Erich, MolkereiM.

12 (E) Strobel Maria, We.
Schulz Alfr., Fräser

14 (E) Zutavern Anni, Frau
Gernoth Willi, Maurer

16 (E) *Werner Gust. sen., RintheimerStr. 12
Werner Erwin, Dekorateur

18 (E) Hinkel Frdr., BetrM.

20 (E) Humbsch Osk., Mechan.

22 (E) Erndwein Emil, Rentner
Seeber Artur, MaschSchlosser

24 (E) Schmitt Karl, Monteur

26 (E) Meier Lisa, Frau
Hillmann Anna, We.
Meier Ernst, VerwInsp.

28 (E) Bobek Maria, We.

30 (E) Veit Ulrich, Heizer
Schmidt Kath., We.

32 (E) *Nesselhauf Otto, Neuweier b. Bühl
Hintermayer Frdr., RegOBausekr. aD.
Stenpass Grete, Frau

+ Silcherstr. +

+ Eckenerbrücke +

+ Albring +

34 (E) Wagner Frdr., Archit.
Wagner u. Ruff, Architekten BDA ⊶ 51165

36 (E) Dießle Gust., Honigversand ⊶ 52032
Dießle Berta, Versandhaus pharm.-kosmet. Erzeugnisse ⊶ 52032

Nr. Rechte Seite

38 (E) Weimer Andr., techn. BetrLtr. ⊶ 52360

40—42 Fallen aus

44 (E) Hörth Erich, Geschf. ⊶ 53277

46 (E) Müller Bernh., Bauing.
Müller Gertr., Lehrerin
Schiefer Wolfg., Assess. ⊶ 52878

48 (E) Fuhrmann Monika, Frau
Fuhrmann Dr. Ldw., pr.Arzt ⊶ 52280

+ Pfalzstr. +

Eckhartstraße

(Durlach)
Stadtplan K 15
Beginnt an der Hildebrandstr und zieht nach Westen

Rechte Seite

+ Hildebrandstr. +

2 (E) Küffner Liesel, We.
Finger Erna, We.
Kopp Maria, We., Lebensm.-Gesch. ⊶ 42656
Remmele Max, techn.Kfm.
Stiebritz Marie, We.
Weber Frdr., städt.Arbeiter

4 (E) Hurrle Karl, Rentner
Conradi Max, VAng.
Ehret Berth., PolBeamter

+ Dietrichstr. +

Edelsheimstraße

Stadtplan H 13
Zieht v. d. Parkstr. nach Osten
Wilhelm von Edelsheim badischer Minister geb.1737, gest.1793

Linke Seite

+ Parkstr. +

1 (E) *Schmitt Alois, Bernhardstr.
u. Ullrich Hch., GeschTeilh. ⊶ 27138
Bachmann Bernh., Kfm.
Closheim Frz., Schlosser
Denkinger Elisab., We.
Denkinger Max, ElMonteur
Dittbender Rosa, We.
Fischer Andr., NähmaschMech.
Ganz Emil, Kfm.
Hauf Erna, Frau
Jansen Gerh., kfm.Ang.
Johnsen Karl, MaurerM.
Rabehl Rud., Buchdr.
Schuh Bruno, PInsp.
Vetter Johs., Zollinsp. aD.

3 (E) *Carl Frieda, Frau
Berlin-Friedenau Bauplatz

3a(E) Heinze Max, Kunstbildhauer
Ewald Hans, techn.BbOInsp.
Glaser Dr. Otto, Dipl.Ing.
Langsdorf Wrn. v., VInsp.
Pracht Robert, StudRat iR.
Ritter Otto, techn.OSekr.
Seiler Frz., Pens.
Winkel Irmgard, We.

5 (E) *Deppe Ernst, Edelsheimstr. 7
Deppe Ernst, ElGroßhdlg. (Ausstellung)
Dreiser Rolf, Ing.
Eucker Hch., Ing.
Hahner Gerh., El.Ing.
Herkommer Hrm., techn.Zeichn.
Jockers Kurt, Lagerarb.
Kunz Eug., techn.Kfm.
Sachs Adalb., DiplKfm.
Speck Rolf, Fräser

7 (E) Rundfunk- Fernseh- u. Elektro-Großhdlg., Industrie- u. Wirtschaftsdienst, DiplKfm. Ernst Deppe ⊶ 22894 (Büro)
Deppe Ernst, DiplKfm. ⊶ 22894
Lindner Herb., SparkProk. aD.

Nr. Linke Seite

Lindner Wilfr., El.Ing.
Mackert Herb., techn.Ang.
Menzel Jos., Arb.
Mühlbach Gunter, ElM.
Scherrer Ldw., Pensionär
Schork Bernh., ElM.
Widmann Theo, Schlosser
Wittmann Rolf, Laborant

Rechte Seite

+ Parkstr. +

2 (E) *Schwarz Marie, We., Erben
Baschang Hrm., Vertr. ⊶ 24594
Baschang Rosina, We.
Baschang-Schwarz L., Gaststätten- u. Hotelbed. ⊶ 24594
Binkowski Hans-Joach., kfm.Ang.
Hornich Amalie, We.
Möll Wlt., PolBeamter
Pabst Rosa, Frau
Redinger Hrm., FriseurM. ⊶ 24368
Rißler Aug., VerwAsst. aD.

4 (E) *Krauß Hugo, GeorgFriedrichStr. 15
Bäurle Dr. Ad., ORgChemRat ⊶ 24084
Dietle Hilda, Frau
Fröhlich Aug., RegAmtm. aD.
Heck Karol., Frau
Müller Erich, Ing.
Schoch Hans, Bildh.

6 (E) Ludwig Rud., Dipl.-Ing. OStudRat ⊶ 25338
Beamtenheimstättenwerk ⊶ 25338
Horn Anna, We.
Knappschneider Rob., OZollSekr.
Ludwig Anna, We.
Rastetter Emil, StbSchaffn.
Reis Herb., Werkzeugm.
Seiler Eug., städt.Ang.

6a(E) NähmaschFabrik Karlsruhe, vorm. Haid & Neu

Eggensteiner Allee

Stadtplan F, G, H 11
Beginnt am Ahaweg und zieht nördlich durch den Hardtwald
(Unbebaut)

Eggensteiner Straße

(Knielingen)
Stadtplan E F 7, 8
Beginnt a. d. Saarlandstr. und zieht nordöstlich

Linke Seite

+ Saarlandstr. +

1 (E) *Stadt Karlsruhe
Füg Wlh., HausM.
Grobs Line, Masseuse ⊶ 50763
Kastner Bernh., Maurer
Meinzer Aug., Kraftf.
Rink Rosa, We.

3 (E) wie Nr. 1
Volksschule Knielingen

5 (E) *Ruf Erben
Knobloch Lina, We.
Knobloch Wlh., Bohrer
Pfirrmann Aug., Heizer
Reisecker Josefa, Kontoristin
Ruf Wlh., Arb. ⊶ 53057

7 (E) Meinzer Luise, We.
Meinzer Kurt, Zimmermann
Schneck Alb., Maschinist

9 (E) Laveuve Frieda, Frau
Laveuve Emil, Gastw. z. kleinen Weinstube ⊶ 52460

+ Dreikönigstr. +

+ Neufeldstr. +

11, 13 Fallen aus

+ Rheinbrückenstr. +

15 (E) Bischoff Lydia, Frau
Strecker Franz, Arbeiter

17 (E) *Stadt Karlsruhe
Friedhof
Kastner Berth., Friedhofsgärtner

Bei Sterbefällen rufen Sie bitte: Sammelnummer 22411
Wir besorgen alles! Sämtliche Formalitäten bei den Behörden kostenlos!

Erstes Karlsruher Bestattungsunternehmen „Pietät"
MATHÄUS VOGEL

Särge vom einfachsten bis prunkvollsten.
Sterbewäsche in großer Auswahl.
Überführungen von und nach auswärts.
HIRSCHSTRASSE 44 und
HAID-&-NEU-STRASSE 44

Gebr. Kolb Bau- u. Möbelschreinerei Gegr. 1872
Bachstraße 43 Glaserei Fernruf 52221/22

Nr. Linke Seite

19 (E) Knobloch Wlh., Schreiner
Cinert Frz., Arb.
Heidemann Gerh., VerlAng.
21 (E) Kiefer Willi, Sägerei u. Drescherei
Kiefer Emma, We.
23 (E) Kiefer Wlh., PFacharbeiter
25 Fällt aus
27 (E) Schorpp Wlh., VAng.
Crocoll Wrn., Zimmerm.
29 (E) Ermel Wlh., PSchaffn. aD.
Bechtold Wlh, PBetrWart aD.
Sesselmann Josefine, We.
Wahl Wlh., OFeldwebel
31 (E) Vetter Rob., sen., Bohrer
Brenner Wlh., WerkM.
Ermel Emma, Rentnerin
Vetter Helm., KfzHandw.
Vetter Rob. jun., Karosseriebauwerkstätte ⊶ 53238
33 (E) Grobs Frdr., Huf- u. Wagenschmied
Crocoll Bruno, Kraftf.
Weinbrecht Reinh., MaschIng.
35 (E) Grobs Frieda, We.
Brettenmeier Ant., Arbeiter
Karrer Frdr., GlaserM.
35a (E) Russweiler Karl, Elektr.
37 (E) Hauck Kurt, Wirtsch. z. Pionierklause ⊶ 51064
Edel Helma, Frau
Fehlende Nummern nicht bebaut
53 (E) Egen Arthur, Rentner
Egen Werner, SparkAng.
59 (E) Sitzler Maria, We.
Strubeb Ant., Rentner
63 (E) Kies- u. Sandwerk Knielingen-Maxau GmbH.
Kies- u. Sandwerk Beckmann & Späth ⊶ 51735
Späth Wlh., Geschf. ⊶ 51735

+ Neureuter Str. +

Rechte Seite

+ Saarlandstr. +

2 Fällt aus
4 (E) Ansel A., Rentner
Ansel Hch., Maschinist
Bündgens Jos., Arb.
6 (E) Kornmann Emil, Verk.
Conradi Harald v., Ang.
Manini Gerlinde, We.
8 (E) Ruf Sam., Uhrm.
Wellmann Emilie, Lebensm.-Gesch.
Wellmann Hch., Reisender
Zöller Erwin, Schweißer
10 (E) Ruf Wlh., Küfer
Jochim Herb., Elektromonteur
12 (E) Kiefer Frieda, We.
Kiefer Bert., Revierförster ⊶ 50653
14 (E) Schmitt Hch. sen., Pens. (Frau)
Caprio Ursula, Frau
Frei Erwin, Rentn.
Frei Stefanie, Eisdiele ⊶ 52162
Graf Astrid, Frau
Maier Elise, We.
16 (E) Pflüger Lydia, We.
Gros Reinh., ElMech.
Schödle Karl, Schmied
18 (E) Kreichgauer Jak., Landw.
Rockenberger Emil, Maler
20 (E) *Engelhard Chr., Erben
Kleinhans Heinz, Kraftf.
Spanagel Siegfr., kfm.Ang. ⊶ 50203
22 (E) Hauer Hrm., Maler
Lissek Henriette, Frau
24 (E) *Ermel Kurt, Neufeldstr. 62a
Ermel Lydia, We.
Schäfer Willi, Metzger
Schlick Hrm., Schlosser

+ Neufeldstr. +

26 (E) Eberhard Lydia, We.
Bechtold Marie, We.
28 (E) Siegel E., Zimmergesch. (Betrieb)

+ Rheinbrückenstr. +

30 (E) Grether Wlh., Bauamtm.

Nr. Rechte Seite

32 (E) Fischer Emma, We.
Fischer Eug., Friseurgeschäft
Glanz Günt., RundfMech.

+ Heckerstr. +

34 Fällt aus
36 (E) *Füchtner Anna, We., Erben
Füchtner Albert, Maler
Meinzer Lydia, Frau
Schäfer Hldg., Frau
36a (E) Durand Wlt., Friseur
Demmer Ingeborg, Frau
38 (E) Keiler Elise, We.
Kastner Alf., Heizer
Keiler Rolf, techn. Ang.
40 (E) Ermel Frdr., Maler
42 (E) Ruf Hch., Zimmermann
Ruf Wlh., Schreiner
44 (E) Hauer Walter, Kraftf.
Grützke Herb., Maurer
Hörner Eug., städtArb.
Kiefer Ad., Rentn.
Knobloch Heinz, AbtM.
Zerfass Heinz, Bauing.
46 (E) Trotter Jak., HdlsVertr. ⊶ 50081
Kohl Pauline, We.

+ Schultheißenstr. +

48 (E) Engel Frieda, We.
König Kurt, Werkzeugmacher
Pol Paul, Bahnbeamter
50 (E) Gros Friedrich, Rentner
Bechtold Hrm., Arbeiter
Gros Heinz, Zimmermann
König Ad., Rentner
52 (E) Vetter Gust., LackierM.
Frey Helm., techn.Zeichn.
Frey Willi, kfm.Ang.
Vetter Gertrud, We.

+ Struvestr. +

54 (E) Schorpp Friedrich, Maurer
56 (E) *Kiefer Adolf, Metzger
Bös Alfons, Kfm.
Bös Thea, LebensmGesch. ⊶ 51362
Kreichgauer Kurt, Ang.
58 (E) Weis Rud., Schreiner
Gassmann Luise, We.
Schiele Robert, Gürtler
Schödle Reinh., Kraftfahrer
60 Fällt aus
62 (E) Böckle Oskar, Buchdr.
64 (E) Engel Bruno, KfzHandw.
66 (E) *Rockenberger Lydia, EggensteinerStr.

+ Pionierstr. +

70 Kaserne

Ehlersstraße

Stadtplan F 9
Im Gewann Binsenschlauch. Beginnt an der Friedrich-Naumann-Str. und zieht bis zur Gemarkungsgrenze.
Dr. Hrm. Ehlers, geb. 1. 10. 1904 in Berlin, gest. 29. 10. 1954, war 1. Präsident des deutschen Bundestages.
2 (E) Flaschner Dr. Ldw., StudRat
8 (E) Schneider Karl, Dipl.-Ing.
Ludwig Karol., We.

Ehrmannstraße

Stadtplan J 10
Mitgründer der DWM.
(Nicht bebaut)

Eichelgasse

(Durlach)
Stadtplan K 17
Beginnt an der Pfinztalstr. bei Nr. 10/12 und zieht nordwestlich bis zur Jägerstr.

Linke Seite

+ Pfinztalstr. +

1 (E) *Martin Emilie, Kelterstr. 33
Dickemann Ant., Rentner
Gallion Mathilde, Frau
Helmstätter Karl, Bahnarb.
Kirschner Elise, We.

Nr. Linke Seite

3 (E) *Elflein Frdr., Eichelgasse 12 (Lager)
5 (E) Schwander Frdr., ElMech.
Scherk Joh., Arb.
Scherk Maria, We.
(Ökonomiegebäude)
7 (E) *Elflein Frdr., WagnerM., Eichelgasse 12
Frey Siegfr., Gipser
Gerbert Frdr., Rolladengesch.
Günther Wilfr., Schweißer
Hauer Hch., Arbeiter

+ Jägerstr. +

Rechte Seite

+ Pfinztalstr. +

2 (E) *Schäfer Hans, u. a., Pfinztalstr. 10
Geist Martina, We.
Münsch Frdr., Schreiner
Rohrer Karl, Schuhmacherei
Rupp Rich., Schlosser
4 (E) *Müller Ed., Rebenstr. 1
Alt Hermine, We.
Benz Erhard, Dreher
Cramer Helm., Galvaniseur
Cramer Lydia, We.
Müller Osw., RundfTechn.
Schaffner Loth., MechM.
Woditschka Ant., Metzger
Wuchner Marie-Luise, We.
6 (E) *Renner Klara, Frau, AntonBrucknerStr. 20
Renner Anna, DSchneiderei
Renner Gerh., Ing., Heizung u. Lüftung (Werkst.) ⊶ 41137
Werst Elisab., We.
Werst Erna, Frau
8 (E) Meier Frdr. sen., Kontroll.
Meier Emil, VKfm.
Meier Frdr. jun., Modellschlosser
10 (E) *Schaber, Erben (Hvw.: Wlh. Schaber, Amalienbadstr. 15)
Diem Gertr., We.
Kindler Kurt, Former
Ritter Kath., We.
Ritter Max, Schlosser
12 (E) Elflein Frdr. sen., WagnerM.
Elflein Frdr. jun., Karosseriebauer
Elflein Frdr. sen. u. jun., Karosseriebau ⊶ 41164
Kappler Ad., Gipser
Scharpenberg Helm., Gipser
Wenz Maria, We.
14 (E) Bull Aug., Herd- u. Ofengesch. ⊶ 41257
Biebrach Willy, Arbeiter
Dill Erwin, MaschArbeiter
Groß Amalie, We.
Kleiber Th., HdlsVertr.
Layer Heinz, Bauschlosser
Rittershofer Rudi, Kraftf.
16 (E) *Gorenflo Luise, EttlingerStr. 18
Rieth Karl, Rentner
Spoth Aug., Polsterer u. Tapez. (Werkst.) ⊶ 41772
Szwed Wlt., Kraftf.
18 (E) Hirsch Siegfr., MaschIng.

+ Jägerstr. +

Eichelbergstraße

Stadtplan K 7
Stadtrandsiedlung im Gewann Heidenstücker südlich Grünwinkel
Eichelberg, 534 m, am Eing. zum Murgtal bei Oberweier

Rechte Seite

2—38 Fallen aus
40 (E) Kühlewein Rich., Pförtner
42 (E) Kühner Emil, Bäcker
44 (E) Molter Hch., Lackierer
Kutscher Hilde, We.
Roth Karl, Schlosser
46 (E) Bernhardt Klara, We.
Notter Karl, Schreiner
48 (E) Geiger Aug., Buchhalter
50 (E) Vath Ant., Lokf.
52 (E) Knell Jos., JustOSekr.

Nr. Rechte Seite

54 (E) *Fritz Ernst, Erben
Fritz Helm., Schlosser
Rauber Irene, We.
56 (E) Lachenmeier Maria, We.
Lachenmeier Erw., DiplPhys.
58 (E) Kunz Edgar, OLehrer

+ Hohlohstr. +

Eichenweg

Stadtplan K 9
Stadtrandsiedlung zwischen Bulach und Grünwinkel

Linke Seite

+ Pulverhausstr. +

1 (E) Ell Herb., Schrifts.
Wilhelm Hannelore, Frau
3 (E) Bender Emil, Bote (Frau)
5 (E) Minges Karl, Schreiner
7 (E) Emmler Erna, We.
9 (E) Staub Leop., Maurerpol.
Schneider Wlh., Kraftf.

+ Pulverhausstr. +

Rechte Seite

2 (E) Steinke Anna, Frau
Steinke Fritz, techn.Zeichn.
4 (E) Schuler Johanna, We.
Bohner Eug., Waldarb.
Schuler Heinz, Kraftf.
6 (E) Baucks Ldw., VerwAng.
Baucks Heinz, HausM.
Herrmann Hans, Kaffeeröster

Eichrodtweg

(Durlach)
Stadtplan K 17
Auf dem Turmberg bei der Posseltstr.
Nach dem Karlsruher Geschlecht der Eichrodt benannt

Linke Seite

3 (E) Gerspacher Wlt., Kfm. ⊶ 42515
Gerspacher Gebr., GenVertr. ⊶ 42515
Schrepfer Elisab., We.

Einsteinallee

(Knielingen)
Stadtplan E 5 u. 6
Beginnt an der Bundesstr. 10 u. verläuft in NNW-Richtung.
Albert Einstein, Physiker, geb. in Ulm 1879, gest. 1955. Prof. in Zürich, Prag und 1914—1933 Leiter des Kaiser-Wilhelm-Instituts für Physik in Berlin; seither Prof. in Princeton; spezielle u. allgemeine Relativitätstheorie, Quantentheorie usw. 1921 erhielt er den Nobel-Preis für Physik.
1 (E) *Bundesbahn
Meier Hub., BbArb.
5 (E) Nagel Edwin, VerwAng.
31 (E) Hochadel Wend., Bohrer
Seifert Jul., Dreher

Eisenbahnstraße

Stadtplan K L 11
Südlich des Hauptbahnhofs zwischen Albtal- und EttlingerStr.

Rechte Seite

+ Ettlinger Str. +

2 (E) Deutsche Bundesbahn, Eilgutabfertigung ⊶ 30801
Peter Hrm., LadeM.
Peter Otto, Schlosser
2a (E) Deutsche Bundesbahn, Drucksachenverwaltung
4 (E) Deutsche Bundesbahn, Hochbaubahnmeisterei ⊶ 30801
6 (E) Deutsche Bundesbahn, Werkst. u. Büro des Fernheizwerkes
Orth Joh., ElMech.
Pfeiffer Frdr., Werkf.

+ Albtalstr. +

Wilhelm Müller General-Vertretungen
BÜRO-EINRICHTUNGEN
Karlstraße 34 Fernruf 27080
Büromaschinen

BLB BADISCHE LANDESBIBLIOTHEK
Baden-Württemberg

MONINGER BIER
anerkannt hervorragend

Eisenhafengrund

(Durlach)
Stadtplan L M 18
An der Straße Durlach—Stupferich

Nr.
1 (E) Anselm Maria, HLehrn.
2 (E) Kiefer Ant., Landwirt
Butsch Anna, We.
Butsch Lor., Arb.
Kiefer Maria, We.
Gartenhaus
(E) *Herr Th., Adlerstr. 27
Föry Rich., Arb.

Eisenlohrstraße

Stadtplan J 9
Beginnt an der Kriegsstr. und zieht südwestlich nach der Ebertstr.
Wilhelm Eisenlohr, 1840—1870 Professor der Physik an der Techn. Hochschule Karlsruhe, geb. 1799, gest. 1872
Friedrich Eisenlohr, Professor der Architektur an der Techn. Hochschule Karlsruhe, geb. 1805 gest. 1854

Linke Seite
+ Kriegsstr. +

1 (E) *Eisenkolb Marg., Moltkestr. 61
Buchspieß Heinz, RegAmtm.
Fütterer Alb., RegInsp.
Gerhardt Johanna, Einkäufn.
Gräff Helene, We.
Grimm Anton, HLehrer
Harrer Kurt, IngBüro
Harrer Luise, We.
Mertens Luise, We. ⊶ 53814
1a (E) Breunig Frz., Prof. iR.
Dinier Stefan, OrthMechM.,
Lay Alma, BehAng.
Leidner Maria, Frau
Weimar Hellm., Prof., Dipl.Ing. ⊶ 51316
3 (E) Wernigk Ldw., Domänenverw. iR.
Engmann Elise, We.
Engman Ldw., VerbPrüf.
Klupp Heinz, HLehrer
5 (E) Steiner Edith, techn.Lehrn. u. *Steiner Otto, Heidelberg
Ewald Karl, Major d. Schupo iR.
Fleuchaus Elisab., HLehrn.
Heyd Freya, RbSekrn. aD.
Heyd Martha, RegSekrn. aD.
7 (E) Franz Dr. Hrm., MinDir. aD. ⊶ 50313
Franz Mechthilde, Krk-Gymnastik
9 (E) Weis Emilie, Frau
Keller Frdr., OFinSekr.
Lacher Elisabetha, We. ⊶ 53606
Weis Hch., Architekt iR.
11 (E) Stalter Luise, We.
Beisch Wald., ExpKfm. ⊶ 52509
Bissinger Wlh., Werkzeugm.
13 (E) *Freund Hch., Gebhardstr. 22
Heilig Wlt., kfm.Ang.
Hodapp Alb., RbOSekr. iR.
Laub Hildeg., ApothAsst.
15 (E) Eberhardt Hans, KfzKfm. ⊶ 22617
Vorsatz Dr. Fritz, Chem. ⊶ 52410
17 (E) Bartholme Marie, We.
Kühn Frdr.-Wilh., Dipl.Volksw. ⊶ 51592
Lackinger Frz., Maurer
19 (E) Schöttgen Dr. Ing. Jos., OReg.- u. Baurat
21 (E) *Müller Dr. Rich., Fbkt. Zerstört
23 (E) Schneider Ad., StudRat iR. (Eheleute)
Gehrig Johanna, HdlsVertrn.
Grütter Frdr., Schrifsteller
Herschleb Paul, Rentner
Schröder Xaver, Werkzeugm.
Wolf Hellmut, Kfm.
+ Arnoldstr. +

Nr. Linke Seite
25 (E) Wechler Dr. Hellm., Archit.- u. IngBüro ⊶ 53449

Haus verwaltet:
Adolf Reimann
Immobil.- u. Hypoth.-Makler
Haus- u. Grundstücksverwalt.
Mozartstraße 5 ⊶ 28880

GHT Ges. f. Hoch- u. Tiefbau mbH. ⊶ 53449
Roth Carl, Drogerie (Labor)
Wechler Max, RegRat aD.
27 (E) Eigenmann Ernst, Kfm., ⊶ 28282
Bühler Ottmar, Helfer in Steuersachen ⊶ 51318
Gilliar Emma, We.
Landhäuser Wlt., Helfer in Steuers. ⊶ 51318
29 (E) Siebrand Anna, We.
Götz Fritz, Dipl.Ing. (Hvw.)
Grossmann Heinz, HdlsVertr.
Mitschka Jos., Schlosser
Pilz Frz., Stanzer
31 (E) *Kongregation der Schwestern vom 3. Orden d. hl. Dominikus, Neusatzeck
St. Marienkrankenhaus der Dominikanerinnen ⊶ 53240
33 (E) *Erbengemeinsch. Kühn
Granget Willi, Arbeiter
Krump Marie, Frau
Neumeister Jos., Prof. (Hvw.)
Ringlage Paul, Dipl.Ing.
Scherhaufer Ldw., Arbeiter
Strässer Gerh., Amtsrat
Strässer Dr. Gert, Tierarzt
Weitzel Else, We. ⊶ 53666
35 (E) Seiberlich Emil, Apothek. u. andere
Beust Ilse Freifrau v., We. ⊶ 52501
Fraißl Ferd., VerwAng. iR.
Geist Dr. Gust., Chefapoth., DiplChem. ⊶ 50152
Günther Gottfr., Dipl.Ing.
Kühn Ad., Geschf. ⊶ 53695
Meier Olga, We.
Seiberlich Alb., ORechnRat aD.
37 (E) Stanelle Art., RbOInsp. iR.
Dienstbach Paula, We.
Dörfler Wlh., Mech.
Ganser Dr. Wlh., Dozent aD.
Knopf Anna, We.
Lautenbacher Hrm., BrauM.
Lautermilch Eva, Frau ben. ⊶ 50256
Schaaf Lore, We.
Spencker Dr. Ulr., Dir. aD. ⊶ 50256
Stiegler Ldw., Ing. ⊶ 50256
39 (E) *Jäger Fritz, Erben
Dommer Dr.Ing. Otto, Chemiker ⊶ 52732
Hoffmann Kurt, Kfm.
Jäger Rolf, VerwInsp. z.Wv.
Kühner Agathe, Frau ben. ⊶ 52732
Reiser Hrm., Kalkul.
Reiser Magdalena, We.
41 (E) *Erbengemeinschaft Geschw. Eisinger (Hvw.: Dr. Fritz Eisinger, Eisenlohrstr. 10a)
Besser Charlotte, We. ⊶ 52659
Dann Hedy, Geschfn. ⊶ 52631
Eisinger Max, Holzgroßhdlg. (Büro) ⊶ 52673
Günther Hanna, Frau
Haag Alfr., BbSekr.
Hartmann Hch., Buchh.
Jörder Kurt, JustAng.
Lange Hellm., kfm. Ang.
43 (E) Lang Gg., MaschIng.
Bauer Alb., AbtLtr. aD.
Boekels Dr. Paul, Facharzt f. Hals-, Nasen- u. Ohrenkrankheiten ⊶ 50450
Doring Gertr., kfm.Ang.

Nr. Linke Seite
Krießbach Dagmar, Dipl.Ing., Rieke Dr. Ewald, pr.Arzt ⊶ 52345
Siegle Gust., Prokurist
Stutz Anna, Frau
45 (E) Groh Berth., SchneiderM.
Kersten Dr. Ed., Rechtsanw. ⊶ 52576
Knaack Maria, We.
Schmidt Gg., Rentner
Schneider Kurt, Schlosser
47 (E) Krieger Fritz, Kfm. u. Krieger Karl, Kfm. ⊶ 52746
Bieser Ant., Zugschaffn.
Brenner Frdr., OFinanzpräs. ⊶ 53578
Deck Hilde, BkBevollm.
Deck Maria, Frau
Kaiser Frdr., StudRat ⊶ 53608
Krieger Gebr. oHG., Holzgroßhdlg. (Büro) ⊶ 52746
Richter Helm., Ing.
49 (E) *Jäger Fritz, Erben, Eisenlohrstr. 39
Baumhauer Dr. Wolfg., Arzt
Kohm Emil, Kfm. ⊶ 53519
Müller Dr. Arth., Prof.
Plesch Wlt., OLandwRat
Rettensberger Ella, Frau
Rupp Emil, Arb.
Scharlach Karl, Maschinist
Schneider Karl, OLokf. ⊶ 53862
Schubert Elsbeth, We.
Schweikhard Emil, OIng. iR.
Wagner Andr., Schreiner
+ Ebertstr. +

Rechte Seite
+ Kriegsstr. +

2 Fällt aus
4 (E) Schlager Berta, We.
Herbert Kurt, Ing.
Horny Otto, Wagner
Wolff Fritz, Rentner
Züll Peter, Student
6 (E) *Oppenheimer Luise, We., Frankfurt (Main)
Brauner Dr. H., Facharzt f. Hautkrankh. ⊶ 50176
Rathfelder Sophie, Frau
Schlusina Dr. Erich, OVertrauensarzt ⊶ 52718
8 (E) *Neff Jakob, Flehingen (Baden)
Hauffen Anna, We.
Link Alb., Kfm.
Link Ilse, AutomatVertrieb
Oetker Dr. Aug. GmbH., Verkaufsbüro ⊶ 51716
Otteny Helga, Frau
Seibold Dorothee, ApothHelfn.
Weißer Paul, Bautechn.
10 (E) Kühn Lina, We. u. Kühn Dr. Sgfr., Präs. ⊶ 51095
Becker Theresia, HWachtMn.
Knötzele Erna, Frau, Berufsschullehrn.
Kohler Luise, We.
Müller Karl, RbAmtm. iR.
Nestler Ant., BehAng.
Ulmerich Elise, We.
10a (E) *Walli Ria, We., München, Detouchestr. 21 (Hvw.: E. Bucher, Boeckhstr. 24)
Diehl Rud., MaschIng.
Eisinger Dr. Fritz, OStudRat ⊶ 50361
Eisinger Karl, Kreisschulrat iR.
Herbold Erich, BbSekr.
Pause Herb., Verkäufer
Stammler Rob., Redakteur ben. ⊶ 52644
Sterk Gerda, Sekrn.
Willy Marlene, We. ⊶ 52644
12 (E) *Schricker Lotte, Unterpfaffenhofen b. München
Fahrnschon Karl, KüferM.
Gründig Franz, MaschSchloss.
Gutwald Frz., Insp. (Hvw.)

Nr. Rechte Seite
Schneider Rolf, StudAssess.
Hamberger Maria, Frau
Melichar Maria, We.
Schneider Cläre, We.,
Schneider Gert, StudAssess.
14 (E) *Trautmann Willi, Stephanienstr. 19
Dietrich Karl, Lagerarbeiter
Frommholz Jul., Dipl.Ing., ArchitBüro ⊶ 52765
Kraft Frdr., Dir., ⊶ 50663
Kraft-Kühling Luise, Zahnärztin ⊶ 50663
Oberle Johanna, Privat
Pulfrich Alice, We.
Siemko Rich., Pens. ⊶ 52804
16 (E) Roth Annaluise, Frau ⊶ 53587 (Hvw.: Willi Trautmann, Stephanienstr. 19)
Dinklage Christel, Kfm.
Heidelberger Dr. Franz, Ministerialrat
Hölscher Gertr., We. ⊶ 52660
Kaefer Pauline, We.
Lesch Dorothee, We. ⊶ 52559
Maier Karl Steph., Ing. ⊶ 50738
+ Bunsenstr. +
18 (E) *Maier Engelberta, Yorckstr. 22
Bastian Frieda, We.
Biewald Gertr., VAng.
Krischke Ernst, BehAng.
Lutz Bernh., Kontrolleur
Mahler Manfr., Kirchenmusik.
Niermann Isanthe, Frau
Riess Jos., Maschinist
Weick Hrm., Romanschriftst.
20 (E) Jung Paula, PSekr. aD.
Deggelmann Brigitte, Lehrn.
Deggelmann Eug., RegRat ⊶ 50416
Jung Maria, We.
Kern Frdr., OPInsp. ⊶ 50485
Lumpp Helm., Bankkfm.
Nowak Maria, We.
22 (E) *Bad. Landeskreditanstalt f. Wohnungsbau, Schloßplatz 10-12
Brand Marie, We.
Eichfelder Marg., Frau
Gleißle Alb., BehAng. (Hvw.)
Hinninger Lothar, Amtsgeh.
Lahrs Hans, RegAmtm. aD.
Lahrs Irmg., Apothekerin
Lange Heinz, Ang.
Otter Frdr., Kfm.
Schroeder Maria, BehAng.
Winkler Harald, Ang.
24 (E) *Schettler Lieselotte, Frau, B.-Baden-Geroldsau
Bahl Arth., PolGenMajor aD.
Boßbach Frz., Zahnarzt ⊶ 52862
Cornely Berth., Pens.
Cornely Dr. Marianne, StudRätin
Eschenlohr Jos., Buchdrucker
Kasziczka Hildegard, DSchneiderei ⊶ 50489
Krück Wlt., Kfm. ⊶ 53888
+ Hübschstr. +
26 (E) *Evang. Landeskirche in Baden, Blumenstr. 1
Bender Dr. Traugott, Rechtsanw.
Cassack Hilde, Vikarin ⊶ 50581
Fischer Alb., FinInsp.
Freitag Lothar, Kfm.
Harsch Gertr., Vikarin ⊶ 53831
Harsch Irmgard, HandwebMn.
Harsch Wilhelmine, We.
Schomerus Hans, AkademieDir. ⊶ ✱ 25961 App. 86
Simon Gerta, Lehrerin
Simon Dr. Hrm., Facharzt f. Chirurgie ⊶ 52344
Simon Dr. Herta, StudAssn.

BAUGELD zu 4½% und hohe Steuerersparnis oder jährl. 25 bis 35% Wohnungsbau-Prämie. Guthabenzins 2½%
BADENIA BAUSPARKASSE KARLSRUHE 25 JAHRE
TELEFON 27318

BLB BADISCHE LANDESBIBLIOTHEK
Baden-Württemberg

Karlsruher Eisen- und Stahlhandel G.m.b.H.
Stab- u. Formeisen - Universaleisen - Spezialprofile - Qualitätsstabstahl - Blankmaterial - Schmiedematerial
Qualitätsfeinbleche - verzinkte Bleche - Mittel- und Grobbleche, sowie Stahlbleche in sämtlichen Güten, Formaten und Stärken - Gas- und Geländerrohre - rohe schwarze Schrauben - Unterlegscheiben und Federringe
KARLSRUHE Fautenbruchstraße 49/51 Ruf Sammel-Nr. 31487
Fernschreiber: Nr.: 0782763 esta karlsruhe

Nr. Rechte Seite

28 (E) *Siehl Emma, We., Erben Collasius Gerh., Kfm. ⊶ 53756
Nüssle Minna, We.
Riekeles Marg., We.
Schroeter Alice, We.
Seitz Gottfr., Buchh. aD.
Siehl Helene, Priv. (Hvw.)
Wehrle Karl, Baurat
Weykopf Erw., WerkzSchloss.
30 (E) *Deutsche Eisenbahn VersKasse
Hitze Fritz, techn. BbInsp. (Hvw.)
Kaufmann Käthe, We. ⊶ 50459
Kaul Rud., ORegRat iR.
Kühn Willi, Ing.
Lipp Hch., BbOInsp.
Schick Dr. Alb., Pensionär
Schmidt Elisabeth, Frau
Stenzel Martha, We.
Tandler Herb., Kfm.
Tandler Karl, Maler
Ullmann Ant., SchuhmM.
32 (E) *DiakonissAnst. Bethesda eV., Wuppertal-Elberfeld, Hainstr. 35
Bethesda, Diakonissen- u. Pflegeheim ⊶ 50411
Breitwieser Helene, OSchwester ⊶ 50411
Burkhart Maria, Gemeindeschwester ⊶ 50411

Heiminsassen:
Berroth Hch., Rentner
Clauß Hans, Privat
Diefes Anna, Rentn.
Eckert Gotthard, Rentn.
Fischer Ottilie, Rentn.
Gerhardt Wilhelmine, We.
Hammer Max, Rentner
Henn Sofie, We.
Kessel Marie, We.
Krobitzsch Alma, We.
Maier Christine, Priv.
Modrow Margarete, We.
Möller Ida, Rentn.
Müller Marta, Privat
Reuter Elisabeth, Prof. aD.
Reuter Hrm., Prof. aD.
Ruff Anna, Rentnerin
Schäfer Karoline, Rentn.
Scherer Helm., Rentn.
Schmidt Elise, Privat
Schmidt Emilia, Privat
Schmidt Mina, Priv.
Schumacher Elisab., We.
Schwarzmann Emil, ORegBaurat iR.
Teuffel Doris Freiin v., Priv.
Vieser Kath., We.
Weißschädel Hch., ORechRat iR.
Zinsmeister Maria, We.

+ Weltzienstr. +
+ Ebertstr. +

Eiskellerweg

(Durlach)
Stadtplan K 17
Abzweigung der Lußsteige
1 (E) Brunk Wlh., StudRat
Brunk Carl, JustOInsp. iR.
Brunk Erika, StudRätin
Kretzdorn Herb., RegChemRat
2 (E) Wolff Dr. Anne-Lise, We. ⊶ 42498
9 (E) Möckel Klaus, Dipl.-Ing., Architekt ⊶ 41748
Möckel Dr. Peter, DiplVolkswirt ⊶ 41748

Elfmorgenbruch

(Durlach)
Stadtplan H J 15
Nördlich der Alten Karlsruher Str.
Gewannbezeichnung.
*Stadt Karlsruhe (Hvw., Jul. Breitinger, Elfmorgenbruch 7)
1 Hoffmann Rosa, We.
Lutz Emma, We.
Oeder Adolf, Wagenf.
Rieger Peter, Vertr.

Nr.

2 Elflein Gg., Magazinier
Engelhardt Bruno, Elektr.
Giesinger Marie, We.
Walther Hilde, We.
3 Aster Rudi, Arb.
Burger Wlh., OLokf. iR.
Maile Jos., städt.Arbeiter
Moder Johanna, We.
Muchenberger Ldw., Rentn.
Steinacker Hans jun., Arb.
4 Dettling Wlt., Kraftf.
Granger Wlh., MaschSchlosser
Höfler Karl, Rentn.
Klenk Alfr., Mont.
Schindl Alois, Polsterer
Schlecht Helm., Härter
5 Bach Stefan, VAng.
Gehring Max, Arb.
Henkenhaf Wrn., Arb.
Herrmann Osk., RevDreher
Hoffmann Mart., Rentn.
Kohler Ella, Frau
März Lor., Dreher
Newrzella Siegfr., Maurer
6 Berg Jos., StbSchaffn.
Gratzmann Luise, We.
Hummel Günth., MaschArb.
Hummel Wlh., städt.Arbeiter
Mayer Wlh., Arbeiter
Pflügler Gisela, Frau
Rittershofer Frdr., Fräser
Weiß Jos., Metzger
7 Bessler Alfr., Dreher
Breitinger Jul., MaschSchloss.
Dettling Rolf, WerkzSchlosser
Kappler Leonh., techn.Zeichn.
Meier Chr., Arbeiter
Meier Hrm., Kraftf.
8 Brumofsky Jos., Arb.
Kleiber Fritz, Schlosser
Meigel Eug., Elektr.
Mutz Fritz, Friseur
Schäfer Frdr., Maurer
Xander Erwin, Kraftf.
9 Assenheimer Wlt., kfm.Ang.
Kreis Willi, Arb.
Kühnle Berth., Arb.
Metzger Heinz, städt.Arbeiter
Metzger Regina, We.
Stutz Wilh., Schreiner
Zwiefelhofer Albin, Bauarb.
10 Graf Maria, We.
Körner Aug., Arb.
Nowy Paul, Kellner
Scheidt Anna, We.
Schwarzbach Waltraud, Frau
Zipper Max, MaschSchlosser
11 Buchberger Joh., Arb.
Daum Karl, Arb.
Heß Karl, Arb.
Katz Karl, Hilfsförster
Kölmel Marg., We.
Litwak Joh., Arb.
Zeißig Herb., Mech.
12 Bräuer Willi, Verkäufer
Buzer Eduard, Arb.
Hoffmann Luise, We.
Müller Osk., städt. Arbeiter
Probst Kurt, Wachmann
Rieger Anna, We.
13 Brunner Friedel, Frau
Eisentraud Kurt, Kfm.
Ewald Helm., Arbeiter
Fetzer Erika, We.
Hennrich Heinz, Werbeltr.
Sauter Berta, Frau
Schneider Otto, ElMonteur
Tews Reinhold, Schreiner
Thiele Friederike, We.
14 Dutzi Viktoria, We.
Holler Alb., Schuhm.
Kübler Wlh., Bäcker
Lösch Erna, We.
Luhmann Luise, Frau
Machatschek Jos., Rentn.
Sauter Wlh., Maler
Schäfer Wolfg., Dreher
Weiler Hrm., Viehpfleger
Ziegler Rob., Fräser
15 Bauer Gg., Bauarb.
Große Alfr., Heizer
Kappler Maria, We.
Leichsenring Hilda, We.
Niendick Joh., Monteur
Schreiner Klara, Frau
Wippert Karl, PFacharb.
Zipper Luise, We.

Nr.

16 Barthruff Wlt., Kraftf.
Hoffmann Otto, Arbeiter
Oedler Irma, We.
Romanski Michael, Arbeiter
Schwarz Frz., Gipser
Wurster Karl, Vertr.
17 Henkenhaf Erw., Rentner
Liebich Stephan, Rentn.
Löffler Hch., MaschFormer
Mächtlen Artur, RevDreher
Tschabe Joh., Arbeiter
Weiland Chr., Kraftfahrer
18 Haug Eugen MaschSchlosser
Haug Jak., Rentner
Höger Karl, Maschinist
Kohlmüller Otto, Ladeschaffn.
Kummer Gust., Goldschmied
Missberger Alois, Schreiner
19 Fuchs Heinz, Friseur
Fuchs Sus., We.
Gauer Antonie, We.
Petrenko Iwan, Schuhm.
Pirogow Wassilij, Schlosser
Thiele Karl, Arbeiter
20 Arnold Wlh., Rentn.
Kaserer Martha, We.
Pirogow Grigory, Lehrer
Popke Hdw., We.
Sicko Jos., Kraftf.
Unger Anna, Frau
21 App Wlh., Rentner
Lorch Aug., Arb.
Mächtlen Herb., Ang.
Ruf Hrm., Maurer
Vesely Jos., Arbeiter
Wetzel Gotthilf, Kraftf.
22 Berentroth Heinz, Schmied
Janisch Franz, Arb.
Kindler Waltraud, Frau
Krause Emil, Arb.
Kunst Anna, We.
Kunst Elisab., We.
Martin Rolf, Arb.
Moser Aug., Rentn.
23 Abele Bertold, Rentn.
Baumgärtner Johanna, Frau
Franz Gertr., Frau
Kling Gg., Musiker
Kunst, Jos., Arb.
Müller Ad., Kraftf.
Prosser Jos., Glaser
Schneck Karl, Hdlr.

Elisabethenplatz

Stadtplan K 10
Nach der dortigen Elisabeth.-Kirche benannt
(Nicht bebaut)

Elsässer Straße

(Knielingen)
Stadtplan F 7
Zwischen Litzelau u. Saarlandstr.

Linke Seite

+ Litzelaustr. +
1 (E) König Lina, We., LebensmGesch.
König Rolf, Schlosser
3 (E) Schlensog Willy, Packer
Kirncher Emma, We.
5 (E) Hofmann Ad., Schlosser
Hofmann Edwin, Rolladenm.
7 (E) Bertsch Leo, ZimmerM. ⊶ 53036
Engel Emma, We.
9 (E) Kober Emil, Arbeiter
Crocoll Emil, Modellschlosser

+ Saarlandstr. +

Rechte Seite

+ Litzelaustr. +
2 (E) Meinzer Frieda, We.
Ruf Wlh., Kraftfahrer
4 (E) Kiefer Lina, We.
Schmitt Eugen, Maler
6 (E) Hauck Ad., Zimmermann
8 (E) Schelling Ida, We.
Lauer Aug., Maurer
10 (E) Ruf Frdr., Malergeschäft
Höferlin Fritz, Arbeiter
12 (E) *Kiefer Eug., B.-Baden, Fürstenbergallee 38
Hötzel Fritz, SchreinerM.
Kiefer Lina, We. (Hvw.)

Nr. Rechte Seite

14 (E) Barth Berta, We.
Dietrich Erich, BuchdrM.
Zoller Hrm., WerkM.
16 (E) Meinzer Wlh., Rentner
Seitz Karl, VerwBeamt.
18 (E) Speck Luise, We.
Speck Helmut, Elektriker
20 (E) Meinzer Elise, We.
Meinzer Kurt, KfzHandwM.

+ Saarlandstr. +

Elsternweg

(Knielingen)
Stadtplan E 7
Eigentümer: Stadt Karlsruhe (Hvw.: Hochbauamt)

Linke Seite

+ Rheinbergstr. +
1 Grether Hch., Automech.
Krieg Ingeborg, Frau
Schwab Eug., Arbeiter
3 Baumstark Wlh., Arbeiter
Lumpp Richard, Monteur
Lumpp Wrn., Taucher
5 Bauer Emil, SchneiderM.
Ertel Aug., Schlosser
Stache Cäc., We.
Wälde Hch., Rentner
7 Abele Jos., städt.Arbeiter
Buschmann Anna, We.
Dürring Helm., Maler
9 Moos Aug., Arb.
Moos Hans, Arb.
Weber Hrm., Former
11 Maier Ernst, Ableser
Pöschko Ed., Zimmerm.
13 Brenner Frdr., Bote
Demmer Karl, Dreher
Demmer Karol., Frau
15 Scherer Elsa, We.
Scherer Horst, BbAsstAnw.
Zöller Erich, kfm.Ang.

+ Rheinbergstr. +

Rechte Seite

+ Rheinbergstr. +
2 Deutschmann Otto, Arb.
Drumm Ldw., Wachm.
4 Fien Luise, We.
Raupp Luise, We.
Rettig Ludwig, Arbeiter
6 Hauer Ldw., Maurer
Linder Karl, Maurer
8 Barth Eug., Arb.
Schlesack Karolina, We.

+ Rheinbergstr. +

(Baracken)
1 (E) *VfB. 05 Knielingen (Sportplatz)
Gay Willi, Metzger
Hauck Lotte, Wirtin
2 Samer Emma, Frau
3 Preisendanz Wlh., Packer
4 Linder Mathilde, We.
Rapp Erwin, Musiker
5 Bauer Emil, Rentn.
Ertel Aug., Arb.
6 Eckart Karl, Schuhm.
7 Speck Gustav, Arbeiter
8 Klostermann Maria, Frau
Wallisch Leo, Bahnarb.
9 Ziller Gustav, Arb.
10 Quack Ed., Arbeiter
11 Münzer Steph., Kfm.
12 Budde Otto, Arbeiter
13 Buchholz Heini, Kraftf.
14 Lehmann Theresia, We.
15 Reinhardt Jos., Hdlr.
16 Schmieder Aug., städt.Arb.

Emil-Gött-Straße

(Fasanengarten)
Stadtplan H 13
Emil Gött, badischer Dichter geb. 1864, gest. 1908

Linke Seite

+ Am Fasanengarten +
Eigentümer: Gemeinnützige Baugenossenschaft, Hardtwaldsiedlung, Karlstr. 1
1 Fällt aus

Glas aller Art
Metallwaren für Dekorationen
Beschläge für Glasschiebetüren
Stützen für Glasschutzwände
u. Aufsätze, Sandstrahlgebläse
Joh. Rüger
Schützenstr. 57 Fernruf 24264

BLB BADISCHE LANDESBIBLIOTHEK
Baden-Württemberg

Bettfedernreinigung Inlett u. Federn **Ruf 3** - 1 - 2 - 3 - 4
A. Springer, Ettlinger Straße 51

Nr. Linke Seite

3 Gebhard Ursula, We.
Götz Hdw., Frau
Janson Franz, Schlosser
Linke Sophie, We.
Ruff Kurt, Friseur
Schafhäutle Mathilde, DSchneiderin
Singler Oskar, Tapezier
Steinemann Albert, ElM.

5 Eble Alb., SchwimmM.
Eble Arminia, We.
Erb Ludwig, Schneider
Göbel Hilde, We.
Hoh Elise, We.
Hügle Franz, Bankang.
Kist Jos., StbOSchaffn.
Kramer Wlh., MechanikerM.
Schaefer Paul, KrimOSekr. aD.
Weiß Anna, We.

7 Baude Olga, Rentn.
Doll Lina, We.
Finkbeiner Aug., Buchhalter
Grimm Hch., VerwOSekr.
Hardt Günter, techn.Zeichner
Kramer Hans, kfm.Ang.
Renk Alex., RegOInsp.
Richter Ilse, Frau
Schuler Elsb., Rentn.
Trutter Wlh., MesserschmiedeM.

9 Fitterer Ldw. jun., El.Install.
Gericke Bernh., OAmtm. aD.
Heugel Lisa, We.
Lenz Rob., HdlsVertr.
Lorenzer Fritz, Expedient
Noé Lore, PAsstn.
Nonnenmacher Hrm., kfm.Ang.
Schermer Anneliese, Frau
Wankmüller Frieda, We.

11 Butscher Guido, Rentner
Fischer Frida, MinRegistratorin
Glaser Kath., We.
Henny Erika, Kontor.
Huck Jos., Lohnbuchh.
Rupp Karl, PolBeamt.
Schmid Wlh., Lehrer
Schobrick Thilde, Frau
Speier Karl, VerwOSekr.
Stibane Gertrud, We.

13 Bolz Wlh., Rentner
Dietrich Elise, Frau
Epp Herb., StbWagenf.
Epp Luise, We.
Herfel Frz. Frdr., Rentner
Klumpp Math., RbSekr. iR.
Köhler Marg., Kontoristin
Scheuble Maria, Rentn.
Schlimm Joh., WerkM.
Vogelmann Helene, We.

15 Eckart Karl, HeizMonteur
Götzmann Marie, Frau
Karcher Hrm., BuchdrM.
Mangler Dieter, kfm.Ang.
Obert Else, We.
Rack Amalie, We.
Wenk Hel., We.

17 Bort Fritz, ElIng.
Engelberger Jutta, We.
Fehrenbach Egon, Feinmech.
Göpfrich Rosa, We.
Hagmann Jos., StbWagf.
Isele Jul., BbOSekr.
Krauß Ida, We.
Rieger Johs., Rentner
Sommerfeld Alois, Lehrer
Trenkle Luise, We.
Zimmer Kurt, Schneiderei ⊶ 20452

19 Butsch Therese, PSekrn.
Dietle Anna, Rentn.
Elsässer Gg., Ang.
Kaiser Anna, RegOSekrn.
Rothacker Elisab., We.
Sonnenwald Klara, We.
Wolfgang Paula, Pens.

21 Arendt Joach., StabsmusikM. aD.
Braun Otto, BüromaschMechM.
Hahn Eug., Buchh.
Holzhäuer Anna, We.

Nr. Linke Seite

König Emma, We.
Ohnemus Klaus, Dipl.Ing.
Schick Luise, Frau
Schmidt Käte, We.
Schwarz Elise, We.
Schwarz Hlm., kfm.Ang.
Waltenberger Ldw., IndKfm.

23 Bochmann Frdr., Maler u. Graphiker
Dzerunian Haruthyun, HLehrer aD.
Geiger Val., Meister d. Lapo.
Hasel Irma, OLehrn.
Kriwanetz Mina, We.
Mezler Frdr., VersKfm.
Moch Roch., Rentner
Mohr Charl., Ang.
Schwing Joh., StbOSchaffn.aD.
Steudel Wlh., BkOSekr.
Wüst Marg., Frau

25 Grein Frieda, We.
Grein Karl, OSekr. aD.
Hauser Fritz, Schneider
Heinzelmann Frdr., HeizIng.
Heinzelmann Kath., We.
Herzog Ad., Schneider
Herzog Isidor, Vorarb.
Kurzenhäuser Karl, KrimSekr.
Leucht Wlt., Ang.
Stecher Hrm. jun., FinOSekr.
Stecher Hrm. sen., WerkM. aD.
Wüst Berta, We.

27 Bölle Anneliese, Frau
Detscher Elise, We.
Fink Joh., Geschf. ⊶ 23345
Groh Hans, AGRat ⊶ 26630
Kientz Alex., PolM. aD.
Klaus Gerda, Frau
Kühn Otto, BkAng.
Wörner Gg., BehAng.
+ Hölderlinstr. +

Rechte Seite

10 Amerbacher Maria-L., Kontor.
Brand Otto, Ang.
Espe Max, ZahntechnM.
Heberdinger Andr., Rentn.
Herrmann Carl, Dir. iR.
Herrmann Eberh., Bauing.
Jentzsch Wlt., Lithograph
Kiene Hch., Bautechn.
Kirn Herb., Ing.
Labenski Hel., We.
Münch Karl, JustOInsp. iR.
Müssig Siegfr., StudAssess.
Prokopp Eva, We.
Ritter Balth., Arb.
Ruppender Hub., Ing.
Schläfer Max, OrthopMech.
Spieser Erich, Buchhdlr.
Toth Barbara, We.

12 Allgeier Egon, kfm.Ang.
Alt Maria, We.
Betsche Arthur-Hrm., WirtschBeratung ⊶ 26957
Gauges Mart., ElM.
Hartmann Karl, Pens.
Hintz Astrid, ApothAsstn.
Hitzfeld Wlh., VKfm.
Kempf Gregor, JustAng.
Kohm Heinz, VerkLtr.
Lutz Marg., Frau
Mohr Alb., Bundeswehrangeh.
Münchmeyer Hans-Arnold, Gartenarchitekt
Schober Gabr., Apothn.
Schuler Eugen, pharm.chem.Asst.
Stängle Max, ORegRat
Wiesenberg Alfr., Prok.

14 Bassler Karl, Kfm.
Dechert Osk., Kammermusik.
Dreher Fritz, städt.Ang.
Feller Hansjoachim, kfm.Ang.
Hansen Harro, Dipl.Ing.
Heiß Maria, We.
Kaucher Hans, techn.Ang.
Meier Waldemar, BehAng.
Meinzer Herb., Ang.
Mössner Hans, Hauptmann

Nr. Rechte Seite

Müller Gottfried, Ing.
Reichl Adolf, Einkäufer
Schließler Ferd., MaschBauM.
Schmalz Hch., KfzHandwM.
Schröpfer Gust. Ad., Kfm.
Schröpfer Lina, GeschInhn.
Treß Rud., Rektor aD.

16 Altenhein Heinz-Walter, Dipl.Ing.
Grein K. Heinz, Zahnarzt ⊶ 26232
Hoffmann Otto, Buchhalter
Horst Harald, VerwAng.
Köppe Gerh., Dipl.Ing.
Kolepke Charl., We.
Kraus Maria, Ang.
Logés Maria, VerwAng.
Pitzler Hrm., KontrollLtr.
Reister Karl, Student
Rühle Hans jun., HdlsVertr. ⊶ 24649
Schäfer Dr. Albr., Landw.Assess.
Schneider Bernh., BkKfm.
Strauß Günter, Anzeigenltr.
Weber Frdr., Schneider

18 Albert Herb., BkAng.
Czermak Siegfr., kfm.Ang.
Geßner Reinhold, ElMaschM.
Holfelder Dr. Ernst-Wlh., RegRat
Huff Frdr., Schlosser
Mayer Gg., Tiefdruckltr.
Müller Fritz, Setzereifaktor
Pötzsche Alb., Prok.
Reichert Hch., OReg.- u. Baurat
Reinhard Ernst, Dipl.Ing.
Stopfkuchen Dr. Ant., RegRat
Trabert Dr. Heinz, Chem.

Engesserstraße

Stadtplan H 12
Nördlich des Aulagebäudes d. Techn. Hochschule und längs des Fasanengartens.
Geh. OBaurat und Professor DrIng. Friedrich Engesser.

Linke Seite

7 (E) u. Hvw. wie Nr. 9
Bardon Herb., Mech.
Ziegler Dr. Bernh., Asst.

9 (E) *Land Baden-Württembg. (Hvw.: Staatl. Hochbauamt, Schloßbezirk 6)
Institut f. Hochspannung

Rechte Seite

+ Schloßgarten +

Eigentümer von Nr 2—12: Land Baden-Württemberg (Hvw.: Staatl. Hochbauamt, Schloßbezirk 6)

2 Elleser Frieda, OPSekrn. aD.
Felleisen Jos., RegOInsp.
Hartmann Frz., BehAng.
Heidelberger Otto, PolBeamt.
Kirchgäßner Anneliese,BkAng.
Kirchgäßner Maria, HLehrn.
Kirchgäßner Rud., JustAng.
Krämer Karl, JustAng.
Lutz Lina, Frau
Merkel Alfons, JustAushelfer
Sorko Theresia, We.
Trippel Rosa, We.
Weiß Osk., RegOInsp. aD.
Wild Maria, Frau

4 Dehm Wlh., OAmtsanw. aD., Rechtberatung ⊶ 26356
Gruner Paul, VermOInsp. aD
Hubbuch Hch., BehAng.
Metz Emilie, We.
Metz Liesel, Frau
Schulz Wolfg., Helf. i. Steuers. ⊶ 23682
Sutter Johanna, Sekrn.
Sutter Käthe, Bahnang.
Sutter Olga, Stenotyp.
Wechlin Rob., RegAmtm.

Nr. Rechte Seite

6 Ach Frieda, Frau
Bauer Anna, Frau
Behnle Hrm., KrimAsst.
Eisenring Max, Arbeiter
Fries Hilde, BehAng.
Knapp Jos., Amtsgeh.
Schiatti Hedw., We.
Simon Dr. Dionys, AGRat ⊶ 24610
Sommer Maria, Frau
+ Neuer Zirkel +

8 Berkmann Hch., Rentner
Eller Berta, We.
Eller Karl, Kraftf.
Elsass Willi, KrimSekr.
Frank Rich., VermInsp.
Lüddecke Art., Kraftf.
Metzger Ernst, JustInsp. aD.
Oeder Wlt., BehAng.
Roßnagel Frdr., RegOSekr.aD
Siegrist Paula, We.
Stier Johanna, We.

10 Albrecht Karl, VermAmtm.
Flößer Ad., RegAmtm.
Hauser Anna, We.
Herr Ernst, Lagerarb.
Hohensee Ruth, Fakturistin
Hornberger Christ., RegOSekr. aD.
Müller Rich., JustOInsp. iR.

12 Fütterer Paul, RegAmtmann
Künzig Hrm., Schlosser
Mayer Karl, BkAng. iR.
Nübel Joh., M. d. Schupo i.R.
Pernet Jos., Schlosser
Rausch Kath., Frau
Schmidt Elise, We.
Schneider Wlh., RegInsp.
Sproll Johs., JustizInsp.
Sproll Ther., We.
Werner Karl, PolKomm.
+ Lehmannstr. +

Engländerplatz

Stadtplan H 11
Früher öffentlicher Spielplatz gegenüber der Einmündung der Seminarstr. in die Moltkestraße

Englerstraße

Stadtplan H 12
Beginnt am Zirkel beim Eingang in den Fasanengarten u. endigt an der Kaiserstr.
Dr. Karl Engler, Wirkl. Geh. Rat, Prof., Direktor des Chemischen Institutes der Techn. Hochschule Karlsruhe, geb. 1842, gest. 1925

Linke Seite

+ Neuer Zirkel +

Eigentümer von Nr. 1—11 und 2—8: Land Bad.-Württembg. (Hvw.: Staatl. Liegenschaftsamt, Kreuzstr. 1)

1 Albrecht Alb., JustOInsp. aD.
Böttcher Otto, Ang.
Briel Maria v., We.
Briel Maria v., RegSekrn.
Kapferer Karl sen., RegOSekr. aD.
Mosbach Emil, OVerkf. iR.
Sämann Aug., kfm.Ang.
Schwab Frdr., RegOSekr.
Wolf Anna Maria, We.

3 Burkart Ph., Rentner
Güntert Wlh., PolBeamter
Hartmann Emil, HLehrer
Kerkhoff Hans, Dipl.Ing., Archit.
Meschkat Christoph, TelLtgsAufs. aD.
Schwarz Frdr., JustSekr.
Stiefel Alb., techn.Ang.
Süss Frz., OStSekr.
Vogel Hch., Kraftfahrer
Weiser Stef., Schlosser

Wilhelm Müller General-Vertretungen
BÜRO-EINRICHTUNGEN
Karlstraße 34 Fernruf 27080
Büromaschinen

BLB BADISCHE LANDESBIBLIOTHEK
Baden-Württemberg

FERNSCHREIB-NR. 0782/670
ANNONCEN-EXPEDITION
KRAIS
WERBEGES. M. B. H
KARLSRUHE · WALDSTR. 30
TELEFON ✱ 23544
wählt für Sie unter den 1400 Tageszeitungen, die in der Bundesrepublik und Westberlin erscheinen.

Nr. Linke Seite

5 Drose Ida-Maria, We.
Gack Maria, We.
Hankeln Karl, OTopog. aD.
Hankeln Marg., Berufsschullehrerin
Jasper Frdr., RegOBauinsp. iR.
Jasper Hch., kfm. Ang.
Keller Hans, BehAng.
Lutz Paul., HandarbHLehrn. iR.
Münch Bab., We.
Münch Wrn., VermInsp.
Seitz Elisab., HandarbLehrn.
Seitz Jos., RegOAmtmann iR.
Seitz Sofie, Berufsschullehrn.
Suckfüll Toni, Frau
+ Lehmannstr. +
7 Aulabau der Techn. Hochsch.
Albiker Dr. Carl, Fotoatelier ⊶ 27374
9 Engler-Villa (Dienstgebäude)
11 Weber Wlt., Labor.
+ Kaiserstr. +

Rechte Seite

+ Zirkel +
2 Dahn Karl, Elektromonteur
Friedl Marie, We.
Gabel Hans, Kraftfahrer
Heck Maria, We.
Kerber Frida, We.
Linsenmeier Heinrich, VerwAsst. iR.
Sauer Ed., BkKfm.
Sterk Kurt, Arbeiter
Waibel Ludwig, Bankang.
Zimmer Alfr., JustAmtm.
4 Barsch Joach., Bauarb.
Bayer Jos., Kartolithograph
Diebold Willi, HausM.
Fränkle Ad., PolOSekr.
Heinzmann Brunh., HandarbLehrerin
Heinzmann Jak., GendOM. aD.
Heinzmann Kurt, RegOInsp.
Lambart Emil, OZollinsp.
Morgenstern Gerh., VerwBeamt.
Pflüger Robert, BehAng.
Pietschmann Erich, BehAng.
Wurm Ludwig, OMaschM. aD.
6 Hofmann Edm., RegOBauinsp.
Kirn Felicitas, We.
Mattes Wlh., Frau
Moser Marie, We.
Rapp Alois, OZeichner
Sorg Lina, We.
Vogler Georg, RegOBauinsp.
8 Karbe Reinh., RegOSekr. aD.
Keller Fritz, StudAssess.
Keller Maria, Lehrerin
Krey Kurt, StInsp.
Kreutzer Hans, Lehrer
Maurer Luise, Lehrerin
10 (E) *Stadt Karlsruhe
Kant-Gymnasium Karlsruhe (Neusprachl. u. mathem.-naturw. Gymnas.) ⊶ 20121
12 (E) wie Nr. 10
Handelslehranstalten f. Mädchen ⊶ 20121
14 (E) *Wachter Hans, Durlacher Allee 12
Buchleither Frdr., KfzM.
+ Kaiserstr. +

Entenfang

(Mühlburg)
Stadtplan H J 8
Zieht von der Hardtstr. in westlicher Richtung bis zur Lameystr.
Frühere Anlage für die Jagd auf Wasservögel

Entenstraße

Stadtplan J 12, Nr. 25
Früher Kleine Spitalstraße
Beginnt an der Markgrafenstr. bei Nr. 8 und mündet wieder in dieselbe bei Nr. 22

Linke Seite

+ Markgrafenstr. +
1 (E) *Stadt Karlsruhe
Luchesi Emmy, Frau

Nr. Linke Seite

1a (E) *Breyer Ther., Frau, Hagsfeld
3 (E) wie Nr. 1
Zerstört
5 (E) wie Nr. 1
Nicht bewohnt
7 (E) Pfersching Wilhelmine, Frau
+ Markgrafenstraße +

Rechte Seite

+ Markgrafenstraße +
2 (E) *Pfersching Wilhelmine
Nicht bewohnt
4 (E) *Meid Karl, HufbeschlagM.
Zerstört
6 (E) *Stauffert Max, Packer u.a.
Zerstört
8 (E) *Stadt Karlsruhe
Zerstört
10 (E) *Stadt Karlsruhe
Zerstört
12 (E) *Schreiber Martha, We.
Zerstört
14 (E) *Stadt Karlsruhe
Zerstört
+ Markgrafenstraße +

Enzstraße

Stadtplan L 10, 11
Im Stadtteil Weiherfeld.
Beginnt links der Alb und endet an der Donaustraße.
Enz, Hauptzufluß des Neckars, kommt aus dem württemb. Schwarzwald, fließt durch Pforzheim und mündet bei Besigheim in den Neckar

Linke Seite

+ Links der Alb +
1 (E) *Becker Hans, Architekt, Links der Alb 20
Dorer Hermine, We.
Dorer Karl, OZugschaffner
Maier Kurt, Dreher
Scheer Peter, SchuhmM.
3 (E) wie Nr. 1
Alldinger Hch., SchneiderM.
Lautenschläger Jakob, Tabakfacharbeiter
Meyer Eugen, Rentner
5 (E) *Harbrecht Ldw., Enzstr. 7
Gehring Maria, We.
Städt. Sparkasse, Zweigst. Weiherfeld
7 (E) Harbrecht Maria, We.
Harbrecht Ldw., Textil- u. TabakwGeschäft ⊶ 31350
Walter Lore, Frau
9 (E) *Butsch Emma, Erben
Butsch Kurt, StbOWagf.
Hesselschwerdt Anna, Frau
11 (E) Laub Reg., We.
Laub Siegfr., El.Install.
Weißkopf Stef., Arbeiter
13 (E) *Meder Emma, Erben
Hust Wlt., Vertr.
Maibaum Karl, Korrektor
Meder Kurt, VerwInsp.
Stark Peter, Schriftsetzer
+ Tauberstr. +
15 (E) Cammisar Edm. sen., Bäckerei ⊶ 30889
Cammisar Edm. jun., Bäcker
17 (E) *Kath. Schwesternverein, Tauberstr. (Hvw.: O. Martin, Belchenstr. 7)
Nadenau Osk. sen., Friseurgeschäft
Schindler Anna, VerwAng.
Schwind Alois, Kfm.
19 (E) *Weick Karl, Neureut, Grüner Weg
Gruber Erich, KrimOSekr.
Kienzler Helm., BbVermInsp.
Zöller Gustav, Kranführer
+ Mainstr. +
21 (E) Häderle Erna, We.
Graf Johanna, We.
Häss Hans, RundfMechM.
Thielbeer Maria, Frau

Nr. Linke Seite

23 (E) Stricker Karl, OPSekr. aD.
Dannenmaier Rich., KrimSekr.
Rippel Otto, Eisenbieger
25 (E) Glasstetter Lucia, We.
Gauß Ernst, Maler
Schädel Frdr., RbOZugf. iR.
27 (E) *Stadt Karlsruhe
Städt. Transformatorenhaus
29 (E) Nägele Elisabeth, We.
Schmatz Max, Magazinverw.
Tiedemann Hch., PolOSekr. aD.
+ Neckarstr. +
31 (E) Ilg Gottl., Lokf. iR.
Bensching Fritz, VKfm.
Stapf Elvira, Privat
33 (E) Wieber Berta, We.
Maier Lina, Frau
Wieber Otto, Dipl.Ing.
35 (E) Käser Leop., Ang.
Grab Franz, Rentner
Traumüller Maria, We.
+ Murgstr. +
37 (E) Filser Maria, We.
Filser Hans, kfmAng.
39 (E) *Dolletschek Georgette, Am Stadtgarten 1 u. Menth Ed., Geschf.
Gerlach Frieda, PSekrn. aD.
Gerlach Wally, Prokn. aD.
Pfenninger Kurt, Kaufmann ⊶ 30920
+ Kinzigstraße +
+ Donaustraße +

Rechte Seite

+ Links der Alb +
2 (E) Alldinger Ludwig, SchneiderM.
Alldinger Ldw. u. Hch., Schneiderei ⊶ 30973
2a (E) wie Nr. 2
Büttner Erw., SpedKfm. ⊶ 31842
Cilek Ludwig, Prokurist
Eberhardt Alb., Konrekt. aD.
4 (E) Kraus Gottfr., Pensionär
6 Stolz Rob., Schreiner
8 (E) Diehm Eug., RbOSekr. aD.
10 (E) Bischof Rosa u. Paula, Priv.
Kist Josephine, BbSekrn.
12 (E) Müller Emil, OLokf. iR.
Dahmes Otto, WerkM.
Remme Gertrud, We.
14 (E) Westermann Karl sen. OLokf. iR.
Mohr Hans, SparkAng.
Mohr Martha, DSchneiderei
Westermann Karl jun., Bauing.
16 (E) Beckmann Jos., BbSekr.
18 (E) Rau Luise, We.
Speck Wlh., MaschSchlosser
20 (E) Kirschenlohr Karl, OLokf. aD.
Feißt Anna, Frau
+ Mainstraße +
22 (E) *Mieter- u. Bauverein (Hvw.: Erw. Autenrieth, Dreisamstr. 7)
Freimüller Hch., Lokf. aD.
Haldenwang Wlh., Kontrolleur
Klein Rob., Techn.
Steinebrunner Hch., Lokf.
Walter Edm., Pensionär
24 (E) u. Hvw.: wie Nr. 22
Brückner Gertrude, BkAng. iR.
Christ Ernst, städt. Arbeiter
Daurer Anna, We.
Essig Julius, PSchaffn.
Mäckeler Hdw., Frau
Müller Eug., Triebwagenf.
Nieß Maria, We.
Przywara Joh., Rentn.
+ Neckarstr. +
26 (E) Sieben Else, We.
Anderle Frdr., Blechn. u. Inst.
Heeger Hugo, PSchaffn.

Nr. Rechte Seite

28 (E) Hofherr Ant., Autovermietung ⊶ 31419
Dietz Ldw., Blechn. u. Install. ⊶ 31164
Wunsch Arth., kfm. Ang.
+ Murgstr. +
30 (E) Seitz Berta, We.
Götze Emil, AutoEl.
Kraus Karl, RegInsp. iR.
Maisch Art., VerwAng.
Seitz Else, VerwAng.
32 (E) Withum Fritz, LandwRat iR. u. Schriftltr.
34 (E) Köhler Anna, We.
+ Donaustraße +

Eppinger Straße

(Rintheim)
Stadtplan G, H 14
3 (E) Schleich Fritz, PolM.
Potucek Viktor, Rentn.
12 (E) Bauer Wlt., VermInsp.
Blänkle Ph., Stadtamtm.
13 (E) *Seider E., Frau
Seider Otto, VerwOSekr. aD.
Zahn Willy, Dipl.Ing.
18 (E) Görnnert Dr.Ing. Fritz, IngBüro ⊶ 27542
23 (E) Seitz Willi, VerwInsp.
28 (E) Blaha Christine, We.
Büchler Anselm, Student
Rosner Rosina, We.
Zeller Sigisbert, Arb.
37 (E) Barié Karl, BbInsp.
Benzinger Lina, Frau
Häfele Dr. Wolf., Physiker
Meetz Dr. Kurt, Physiker
42 (E) Hinz Fritz, Vertr.
Walter Rolf, El.Ing.
47 (E) Daubner Jos., Automech.

Erbprinzenhof

Stadtplan J 11, Nr. 10
Erschließungsstr. südlich der Kaiserstr. zwischen Herrenstr. und Waldstr.

Erbprinzenstraße

Stadtplan J 11
Beginnt an der Karl-Friedrich-Straße beim Rondellplatz und endet an der Karlstraße beim Hauptpostgebäude
Benannt nach dem Erbprinzen Karl Ludwig, geb. 1775, gest. 1801, Sohn des Markgrafen Karl Friedrich von Baden

Linke Seite

+ Rondellplatz +
1 (E) Ehrfeld Karl KG., Möbelhaus ⊶ 22102-3
Ehrfeld Emil, Kfm., ⊶ 22102/3
3 (E) Rausch & Pester, Fotoatelier u. -gesch. ⊶ 28830
Bodemer Frieda, We.
Häusel Erich, HdlsVertr. (Büro) ⊶ 24750
Huber Emil, Maschinist
Jung Wlh., DBekleidGesch.
Mackert Pauline, DSchneiderin
Messner Alfr., AbtLtr.
Spänle Jos., Generalvertr. ⊶ 28253
Strähle Dr. Karl, Bibliothek.
Strähle Wlh., VersAng.
5 (E) *Ev. Gemeindeamt, Stephanienstr. 100
Armbruster Karl, Kirchendiener
Ev. Jugendwerk ⊶ 23650
Ev. Kindergarten
Schadt Günther, Referent
Schöttle Luise, We.
7/11 (E) Deutsche Bundesbahn Bundesbahndirektion Karlsruhe ⊶ 30801
+ Lammstraße +

1858 1958
VOLKSBANK KARLSRUHE
e. G. m. b. H.
Hauptgeschäft: Marktplatz, Ruf ✱ 26991 - Zweigstellen in: Khe.-Knielingen, Lauterburger Str. 2, Ruf 53070, Khe.-Mühlburg, Rheinstr. 42, Ruf 51838

BLB BADISCHE LANDESBIBLIOTHEK
Baden-Württemberg

Die gute HAID & NEU Nähmaschine
SEIT 1860

Nr. Linke Seite

13 (E) *Land Baden-Württembg. (Hvw.: Staatl. Hochbauamt, Schloßbezirk 6)
Badische Landesstelle für Naturschutz u. Landschaftspflege, Kreisstelle Karlsruhe für Naturschutz u. Landschaftspflege, Landessammlungen für Naturkunde Karlsruhe ⊶ 24149
Lamprecht Gust., BetrAsst.
Oberdorfer Dr. Erich, Konservator
Silber Kurt, techn.Insp.

+ Ritterstraße +

15 (E) u. Hvw.: wie Nr. 13
Gryschka Hch., Schlosser
Kneller Hrm., RegInsp.
Weik Felix, RegBeamter
17 (E) *Deutsches Reich (Bundesverwaltungsvermögen) (Hvw.: Bundesvermögensstelle Karlsruhe, Maximilianstr. 8)
Zerstört
19 (E) *Dorer Laura u. *Dorer Jos., RegBauM., Freiburg i. B.
Zerstört

+ Herrenstraße +

21 (E) *Widmann Herm. u. Anneliese, Kaiserstr. 114
Gallion Wlh., KG., Linoleum Tapeten ⊶ 27991/93
Goos Ldw., Geschf.
Schultheiß Frz., Ang.
23 (E) Windt Aug., Metzgerei (Fil.) ⊶ 24258
Hablitzel Osk., staatl. Lotterie-Annahme ⊶ 25624
Kempermann Karol., Wäschefabrik ⊶ 25628
Schäfer Ernst, Priv.
Windt Theodora, We.
25 (E) *Schillinger Mathilde, GeschInh. (Hvw.: Dr. Wlt. Calmbach, Bismarckstr. 9)
Im Aufbau
27 (E) *Calmbach Ernst, Blücherstr. 14 u. *Calmbach Frdr., Bismarckstr. 9
Burkart Emil, HausM.
Erhardt Ldw., Papiergroßhdlg. ⊶ ✳ 23921

+ Bürgerstraße +

29 (E) Meeß Theod., BlechnM. ⊶ 25320
Bauer Herb., Ing.
Fritsche Rud., JustAng.
Hornung Erich, Kupferstecher u. KartographM.
Jung Emma, DSchneiderin
Kunz Eugen, Klavierhdlg. ⊶ 30320
Meeß Karl, Kfm.
Meeß Jos., Haus- u. Küchengeräte, Beleuchtungskörper (Laden) ⊶ 25320
Schneider Rich., Schulvordruck-Verlag
Sularz Lucia, Ang.
Sularz Wladislewa, We.
Wiedemann Bruno, VersKfm.
Wittig Gertr., We.
29a (E) wie Nr. 29
Lumpp Mark., HausM.
Meeß Jos., Blechn. u. Inst. (Werkst.)
Schaefer Liselotte, We.
Schmitt Paul, Mech.

+ Waldstraße +

31 (E) *Stober Emil, Erben (Hvw.: Hausverw. Wlh. Stober, RüppurrerStr. 13)
Ladengeschäfte:
Büchle E., Inh. Ingeborg Uehlein, Kunst- u. Rahmenhaus ⊶ 25557
Markstahler & Barth, Möbelverkauf
Schuhhaus „Erika" ⊶ 23571

Nr. Linke Seite

Eing. Erbprinzenstr.:
Büte Ulrich, Dipl.Ing.
Brunschön Otto, Fachberater ⊶ 23463
Brunschön Klaus-Pet., HdlsVertr.
Büchergilde Gutenberg, GeschStelle Khe. ⊶ 28722
Egner Gertr., Frau
Feucht Ldw., OPSekr.
Geiser Joh., FrisM. ⊶ 22117
Gilden-Bücherstube Helmut Beisel, Buchhdlg. ⊶ 28722
Günther Jos., Dipl.Ing.
Heckert Richard, SchlosserM.
Heppes Dr. Willy, VAgent ⊶ 24342
Hildenbrand Amalie, We.,
Lang Frieda, We., GeschInhn. ⊶ 23571
Lang Karl, Geschf.
Müller Elise, We.
Oettinger Frieda, We.
Plastiment GmbH., Fbr. chem. Baustoffe (Büro) ⊶ ✳ 26823
Schütt Albertine, Privat
Sondheim Elisabetha, We. ⊶ 22338
Spitzenberger Erich, Kfm.
Steinbruch-Berufsgenossenschaft, Sektion II ⊶ 27632
Württemb. Feuervers. AG. Stuttgart, GenAgent Dr. Willy Heppes ⊶ 24342
Zinnecke Elisab., We.
Eing. Ludwigsplatz:
Bessau Erich, Rechtsanw. ⊶ 26880
Diesel Kloth., Frau
Hoefer Dr. Ad., Zahnarzt (Praxis) ⊶ 23124
National Registrierkassen Augsburg GmbH., Niederl. ⊶ 23463
Peter Wilhelmine, Frau
Wagner Anny, HLehrn. aD.
33 (E) *Seiter Kath., Frau, Karlstr. 95

Haus verwaltet: Firma
Rudolf Spitz
Hausverwaltungen
Immobilien
Schillerstraße 27 ⊶ 23428

Finkbeiner Elisabeth, Rentnerin
Herrmann Erw., Kfm.
Klumpp Mathilde, DSchneid.
Schlegel Frieda, We., BehAng.
Seifried Karl, Monteur
Seiter Gustav, Bäckerei (Fil.) ⊶ 23640
Siegel Arth., Rentner
Vorreiter Wlh., Rentner
Wurm & Co., Fachgeschäft f. Immobilien ⊶ 25620
35 (E) Wuchner Max, Bäckerei u. Kaffee ⊶ 23380
Goetz Frdr., GrundstMakler ⊶ 24455
Hügel Wlh., RegAmtmann aD.
Müller Eug., Glaser
Wuchner Karl, Landwirt

+ Karlstraße +

Rechte Seite

+ Rondellplatz +

2 (E) *Oesterle Louis, Konditor, Erben
Zerstört
4—12 (E) Kunstdruckerei Künstlerbund Karlsruhe, GmbH. ⊶ ✳ 22526
Konrad Willi, HausM.

+ Lammstraße +
+ Friedrichsplatz +
+ Ritterstraße +

Nr. Rechte Seite

14 (E) Kath. Gesamtkirchengem. Erzb. Pfarramt, St. Stephan
Erzb. Stadtdekanat Karlsruhe
Enderle Pius, kath. Geistl.
Knopf Frieda, Rentnerin
Rüde Dr. Alb., Stadtdekan, Geistl. Rat, (Hvw.)
16 St. Stephanskirche (kathol.)
18 Schule (zerstört)

+ Herrenstraße +

20 (E) *Dobler Luise, We u. *Kastner Maria, GeschInhn.
Zerstört
22 (E) Landeszentralbank von Baden-Württemberg ⊶ ✳ 27961
Kann Helm., BkSekr.
Meissner Erich, BkKassier
Wieczorkowski Rich., BkRat
24 (E) *Nowack Alexandra, Schirmerstr. 6
Möbelhaus Badenia ⊶ 25601
Hinterhaus
Weiss Wlh., Kassenschrankfbr. ⊶ 25882
26 (E) Kehrwald Emilie, We. ⊶ 23890
Brunsviga, Maschinenwerke AG., Verkaufsbüro ⊶ 25578
Förster Sofie u. Christel, D u. HFriseurgesch. ⊶ 23092
Kehrwald Erich, Hotel Erbprinzenhof ⊶ 23890
28 (E) *Erbengem. Schneider-Reuter
Abend Ed., Küfer
Blum Dr. Lotte, Ärztin
Colling Jos., Dipl.Ing., Archit.
Engel Kurt, Dipl.Ing.
Handwerkskunst u. Raumbeleuchtung, Inh.: Paul Hohloch, GeschRäume ⊶ 26075
Jost Dora, Frau
Kastner Osk., Kfm. ⊶ 25601
Möbelhaus Badenia, Inh.: Osk. Kastner ⊶ 25601
Mozer Carl, Kfm. ⊶ 22415
Nedovic Vojislav, Architekt
Poppelsdorf Rose, Masseuse ⊶ 21619
Rauscher Alfred, BehAng.
Schiffhauer Barbara, We.
Schulze Hubert, Ang.
Wimmer Hdw., Fotografin
Zimmermann Wlh., Devotionalien (Laden) ⊶ 24160
Hinterhaus
Sauer Frdr., Schlosserei ⊶ 30601
30 Fällt aus
Jetzt Zugang z. Erbprinzenhof
32 (E) Klasterer Camill Hans, Kfm. ⊶ 25435
Frohmüller C., Samengroßhdlg., Inh. Camill Hans Klasterer ⊶ 25435
Klasterer Anna, Herdvertrieb ⊶ 25435

+ Waldstraße +

34 (E) *Brauerei Schrempp-Printz
Deißler Jos., Gaststätte Weißer Berg ⊶ 24382
Geis Jos., Schuhw.
Geiser Joh., FrisGesch., ⊶ 22117
Kolodziej Alfr., Feinmech.
Lied Frdr., MechanikerM., Büromaschinen ⊶ 26505
Rübenacker Emilie, GeschInhn.
Rübenacker Otto, Mützengesch.
36 (E) *Süddeutsche Filmbetriebe Hubertus Wald & Co., Schirmerstr. 1
38 (E) *Erbengemeinschaft Sexauer, Röntgenstr. 2a
Kaufhalle ⊶ 25734

Nr. Rechte Seite

40 (E) Fleischmann Charl., We., GeschInhn. ⊶ 25224 u. *Häfelinger Helga
Berlinger Pauline, Rentnerin
Kolowrat Frz., Arbeiter
Rohrer Johanna, Frau
Schaller Carl, Tee-, Kaffee-Import u. Großpackerei ⊶ 25224

+ Karlstraße +

Erlenstraße

(Rüppurr)
Stadtplan M 11, 12
Zwischen Rastatter- u. Herrenalber Str.
(Nicht bebaut)

Erlenweg

Stadtplan K L M 12
Beginnt am Verschubbahnhof beim städt. Wasserwerk und zieht in südlicher Richtung längs des Rüppurrer Waldes bis zur Gartenstadt

+ Verschubbahnhof +

Klubhaus der Spielvereinigung Südstadt
Zerstört

+ Am Rüppurrer Schloß +

Ernststraße

(Rintheim)
Stadtplan H 14
Beginnt an der Hauptstr. am westlichen Ortsende und endet am Hirtenweg
Markgraf Ernst v. Baden-Pforzheim (später Durlach), geb.1482, gest.1553. Sohn des Markgrafen Christof I

Linke Seite

+ Rintheimer Straße +

1 (E) Deimling Willy, Zahnarzt
3 (E) Viellieber Josef Alois, GendBeamt iR. (Frau) Viellieber Sgfr., Cärtner
5 (E) Sittinger Elisab., We.
Jörger Karl, VerwSekr. aD.
Loeffler Eug., Kraftf.
7 (E) *Ertel Käthe We., MannheimerStr. 8
Koschwitz Marie, We.
Krellmann Willi, HdlsVertr. ⊶ 20301
Masthoff Wlh., Buchh.
Rüde Helene, Frau
9 (E) *Ertel Käthe, We., MannheimerStr. 8
Beck Johanna, We., Autoverl. ⊶ 23761
Geldmacher Günther, Kfm.
Gelzer Wlh., techn.Kfm.
11 (E) Reimold Ad., VerwOSekr.
Reimold Bruno, Mietwaschküche ⊶ 26877
13/15 Fallen aus
17 (E) Rüde Karl, Gartenbau ⊶ 24238
Kratt Gerh., Techn.
Vierthaler Rolf, kfm.Ang.
Wagner Robert, Rentner
19 (E) *Kath. Kirchen- u. Baufonds St. Martin, Rintheim (St. Hildegardishaus)
Frenzel Anna, We.
Junker Jos., Stadtpfarrer (Hvw.) ⊶ 22544
Kath. Pfarramt St. Martin ⊶ 22544
Seitenbau
Kath. Kinderschule ⊶ 22544
Kath. Krankenpflegestation
21 (E) Mitschele Klara, We.
Mitschele Ad., Landesprod., Apfelweinkelterei ⊶ 24379
Borell Sofie, We.
Dickgießer Wlt., VInsp.

Alles gleich in einer Linie:
Neff-Herd, Kühlschrank, Waschmaschine
„Neff-Komplett von A bis Z"
NEFF

BLB BADISCHE LANDESBIBLIOTHEK
Baden-Württemberg

MONINGER BIER

anerkannt hervorragend

Nr. Linke Seite

23 Fällt aus
25 (E) Walter Willi, ElMont. ⊶ 21247
Walter Frdr., Pens.
27 (E) Kastner Emma, We.
Kastner Aug., Buchdr.
Schächtele Aug., StbSchaffn. aD.
Schleifer Wilhelmine, We.
Ufer Hrm., Rentn.
29 (E) Maisch Ad., Schlosser u. *Eberhardt Otto, Schloss., RintheimerStr. 61
Eberhardt Rolf, BbArb.
Schucker Erich, Schreiner
31 (E) Mehr Frdr., Lokf.
Bender Art., Schleifer
Doeweß Horst, AbtLtr.
Mehr Gust., Maschinist
Wolf Emma, We.
33 (E) Mannherz Wlt., RundfMech.
Dreßler Erw., Ing., SchmuckwGroßhdlg.
Kiesewetter Mathilde, We.
35 (E) Meinzer Lisette, We.
Heller Lina, We.
Hillert Karl, StbOWagenf. iR.
37 (E)Guth Helm., Metzger
Jungbauer Martin, Metzgerei
Müller Elisab., Frau
Neumayer Anton, Schlosser
39 (E) Meinzer Gust., Gärtner
Kastner Berta, We.
Lerch Mina, We.
Meinzer Herb., Bundeswehrangehöriger
41 (E) Grimm Else, We.
Grimm Karl jun., MaschSchlosser

\+ Forststr. +

43 (E) Ebel Lina, Frau (Behelfsheim)
45 (E) Trumpfheller Ad., PBeamt. aD.
Bohn Fritz, KfzHandw.
Krolikowsk Marian, Ang.
Wäckerle Willy, Vertr.
47 (E) Reich Curt, Graphiker
49 (E) Bauersfeld Wlh., OSekr. (Behelfsheim)
Eberhardt Karl, jun., MaschSchloss.
51 (E) *Eberhardt Karl, Ernststr. 49
Eberhardt Karl, sen., Schrifts.
53 (E) Dickgießer Karl, ElGesch. ⊶ 20313
Stoll Wlh., MineralwVertr.

Hinterhaus

Mietwaschküche der Spar- u. Darlehnskasse Rintheim
Wagner Paul, MaschIng.
55 (E) Schäufele Wlh., Hdlr. u. Echtle Anna, We., Hdlrn. ⊶ 28883
Echtle & Schäufele, Obst- u. Gemüsehdl. ⊶ 28883
Erb Herb., Elektr.
Konsumgen. Karlsruhe eGmbH., VerteilStelle Nr. 31
Schäufele Klaus, kfm. Ang.
Weis Helm., El.Ing.
57 (E) Kastner Wlh., OPSekr.
Daum Gerh., VermIng.
Kastner Erw., kfm.Ang.
57a(E) Linder Gust., Blechnerei ⊶ 23702
Bischof Werner, Beamter
Erb Eug., techn.OPInsp.
Lessle Erw., VerwAng.
Nagel Wlh., Chorsänger aD.
Täubert Kuno, RolladenM.
59 (E) Kastner Ernst jun., Holz- u. Kohlenhdlg. ⊶ 20312
61 (E) *Haas Walter, Pfinztalstr. 94
Bonnet Emilie, We.
Jooß Gg., OKontrolleur
Stölting Karlheinz, Fußbodenbau
Wallraf Michael MetzgerM.

Nr. Linke Seite

63 (E) Kastner Ernst sen., SchmiedeM. ⊶ 20312
Förderer Juliana, We.
Kallweit Hch., HeizMonteur
Kamilli Gerh., Dreher
Kastner Ad., BlechnerM. ⊶ 20312
Kastner Ernst jun., GeschInh.
65 (E) Lang Martha, We.
Hölzer Frdr., StädtAufseher
67 (E) Leßle Alfr., Schlosser
Franz Hch., Arb.
Geiger Herb., Schreiner
Kreimann Otto, Ang.
Leßle Alfr. jr., Dreher
69 (E) Knorsch Peter, Aufzugf.
Knorsch Wrn., techn.Ang.
71 (E) Reeb Th., Install.
Reeb Elsa, We.
Wolf Karl, StbOWagenf. aD.
73 (E) Würzburger Luise, We.
Dickgießer Otto, KfzM. ⊶ 23256
Mitschele Wlh., WerkzDreher
Peter Berta, We.
Seiler Otto, Schreiner
75 (E) Dickgießer Hch., EichOInsp.
Buscher Emil, BezirksM. ⊶ 20072
Milli Lorenz, MaschSchlosser
Vogel Frdr., Autovermietung ⊶ 20074
77 (E) Knobloch Luise, We.
Bleicker Hch., Rentner
Gerber Gottfr., Schlosser
Knobloch Ingo, Betonbauer
Reeb Alfr., Schlosser

\+ Huttenstr. +

79 (E) *Borell, Erbengemeinsch.
Borell Ernst, kfm.Ang.
Heibrock Horst, Archit.
Lessle Wlt., MaschSchlosser
Pfannkuch & Co. (Fil.) ⊶ 52921
Schmieder Günter, kfm.Ang.
Schmitt Hch., Geschf.
Schweizerhof Ida, We.
81 (E) Klenert Ernst, Städtamtm.
Klenert Frieda, We.
Völker Erwin, BbGehilfe
Weidner Bruno, Techniker
83 (E) Titelius Helene, We.
85 (E) Erb Frdr., SchreinM. (Behelfsheim)
87 (E) Eberhardt Elsa, We.
Brunst Karl, BrandM.
Dallmann Anna, We.
Jüntschke Walter-Herrmann, Schmied
Krauss Kurt, Install.
Mayer Günther, Autoschloss.
Sies Alb., Buchdrucker
Wittkopf Anna, We.
Wittmann Joh., Glasarb.
89 (E) Trefzer Willi, KfzHandw.
Anderer Gebh., ElTechn.
Steiner Joh., Rentner
89a(E) Knöß Frdr., Aufseher aD.
Bach Dr. Hch., pr. Arzt ⊶ 24529
Tappe Wrn., Schreiner
91 (E) *Kupprion Wlt. u. Frau Hauptstr. 73
Zerstört
93 (E) Schmid Joh., Rentner
Henrich Hch., Bahnarbeiter
Klenert Frdr., kfm.Ang.
95 (E) Mellert Ella, We.
Caska Christine, We.
Dzick Erna, We.
Kirchenbauer Heinz, Maler
Mellert Willi, Kraftf.
Mey Käthe, Frau
Oehm Hrm., Techn.
97 (E) Weiss Paul, BehAng. (Frau)
Birkenheier Alb., Arbeiter
Schmidt Aug., Vertr.
Vogel Gust., KrimOSekr.
97a (E) Berhalter Maria, Frau
Lange Paul, Schreiner
Winkler Hrm., techn.Ang. (Hvw.)

Nr. Linke Seite

99 (E) Wurth Jak., Rentn.
Jäckle Frz., Rentn.
Wurth Alfr., Möbelschreinerei u. -handlung ⊶ 20309
101 (E) Kümmet Frdr., Eisendr. u. Erb Emma, We.
Bauersfeld Irma, Frau
Erb Hans, Bautechniker

\+ Hirtenweg +

Rechte Seite

\+ Hauptstr. +

2 (E) *Egli Emma, DurlacherAllee 6
Eberhardt Rolf, Schlosser
Eisele Ludwig, Rentner
Gerloff Horst, Schlosser
Leßle Ludwig, Schlosser
Pallmer Ludwig, Landwirt
Reichenbacher Lina, LebensmGesch.
Ruchser Karl, Portier
Scheib Elfr., We.
2a (E) *Egli Emma, Durlacher Allee 6
Horr Alb., Rentner
Krauss Wilh., Schlosser
Petkowitsch Greg., StbSchaffn.
Sladek Johann, Autoschlosser
4 (E) Geuder Hedwig, Vertrn.
Heber Alice, Frau
6 (E) *Fischer Aug., Erben, Zürich 52, Schönauring 16
Achter Jos., Rentner
Eberhardt Emma, Frau
Furtwengler Frdr., MaschArb.
Furtwengler Karl, Rentner
Kastner Ldw., Rentner
Klumpp Wlt., KfzMechan.
Ratzel Alb., Rentner
Schlachter Erwin, Schlosser
Schneider Hrm., HeizMonteur
8 (E) Eichele Ad., Schlosser
Arheidt Ph., Schreiner
Saier Otto, StbSchaffner
10/12 Fallen aus
14 (E) Groß Franz, VerwAng.
Zimmermann Wlh., Kfm.
16 (E) Hohstadt Ad., Sattler- u. Polstergeschäft
Deiss Amalia, We.
Seiler Jos., techn.BbInsp.
18 (E) Eberhardt Karl, kfm.Ang.
20 (E) *Speck Hilda, Karlsruhe Zerstört
22 (E) Schäufele Aug., Postkraftwf.
Hemberle Hans, Vertr.
24 (E) Barth Johann, Rentner
Barth Erw., ChorsängerM.
Graf Paul, WaffenM.
Lang Friederike, We.
26 (E) Gerhardt Karl, Schlosser u. Gerhardt Hch., Maler
Brandmeier Anna, We.
Schwaiger Edgar, Rentner
28 (E) Hölzer Luise, We.
Hölzer Aug., RevDreher
Nickol Ernst, Schiffsführer
30 (E) *Braun Maria, Erben
Butz Karl, Install. (Hvw.)
Enderle Val., Schlosser
Hölzer Ldw., kfm.Ang.
32 (E) *Emmerich Heinrich, Stuttgart, Vogelsangstr. 88
Gaßner Martha, Frau
Moritz Richard, Ang.
Seyer Lina, VerkaufsstLtrn.
Seyer Maria, Rentnerin
34 Fällt aus
36 (E) Hölzer Ad., Rundschleifer
Braun Gerh., techn.Zeichner
Pfitsch Franz, Malergeschäft

\+ Forststr. +

38 (E) Schneider Hans, Verm.-Techn. u. Gültig Sonni, GeschInhn.
Gültig Ernst, BäckerM.
Roser Hch., Friseurgesch.
Schneider Rob., Inh. Sonni Gültig, Manufakturw. ⊶ 23763

Nr. Rechte Seite

40 (E) Mitschele Marie, We.
Burggraf Kath., We.
Zeitler Wlh., Kraftf.
42 (E) *Hübener Emil, München, Stengelstr. 5
Gremmelmaier Rose We.
Heller Wlh., ElM. (Hvw.)
Kaspareck Gerh., Techn.
Raupp Aug., We.
Schaber Emma, We.
44 (E) Eberhardt Jul., Milchhdlg.
Folda Jos., Schneider
Lessle Frdr., Schlosser
46 (E) Liede Karl, Schlosser
Helmich Herb., PolBeamt.
Leßle Paula, Frau
Schmidt Hans, PolBeamt.
Weinert Karl, Schaffner
48 (E) Hölzer Wlh., Dreher
Erb Luise, We.
Fuhrmann Gg., techn.Zeichn.
Lehmann Rud., Schlosser
Mössinger Kurt, Schlosser
50 (E) Dittes Frdr. jun., Mech.
Frank Helm., Autoschlosser
Huber Karl, StbSchaffner
Martinetz Ludmilla, Frau
Mitschele Anna, We.
Roth Toni, We.
Supper Günther, Wagner
52 (E) Reichenbacher Lina GeschInh. u. andere
Bleicker Willi, Schlosser
Braun Ldw., Schlosser
Erb Mathilde, We.
Kayser Herbert, GlaserM.
54 (E) Reeb Julius, Buchhalter
Kunze Rich., Gerichtsvollz.
Lessle Wlt., Schlosser
56 (E) Glockner Frdr., Rentner
Bonnet Karol, Frau
Hauptmann Alois, Arbeiter
Hempel Wrn., Schreiner
Jahn Siegfr., Schreiner
58 (E) Reeb Heinrich, Rentner
Esselun Liselotte, Frau
Kern Albert, kfm.Ang.
Klose Alfons, SchreinerM.
Paul Berta, We.
Paul Oskar, MetzgerM.
Seyffarth Else, Ang.
60 (E) Gerhardt Herm., KartgrInsp.
Kämpf Hilda, We.
Singler Otto, RegAng.
62 (E) Bayer Artur, PolBeamt.
Glöckler Johanna, Frau
Kreimann Otto, Ang.
Metz Jakob, MalerM. iR.
Rech Frieda, We.
Rudolph Wlt., BkAng.
Weis Hch., Betriebsf.
64 (E) Harscher Frieda, We.
Karst Aug., Kellner
Kerthari Andreas, Schuhmacherei
Krüger Eva, Frau
Pallmer Mina, Frau
Richt Rob., Vertr.
Rist Hdw., We.
Rothengass Emma, We.
66 (E) Eberhardt Gust., Rentn.
Eberhardt Erich, Schlosser
Eberhardt Gust. Ldw., Arb.
Erb Luise, We.
Knäbel Robert, InstallM.
68 (E) Schleifer Eug., Sandgrubenbes.
Brodbeck Karl, Rentner
Michel Jos., Gipser
Trost Irmgard, Ang.
Trost Kurt, Schausteller
70 (E) Bisser Wlh., PAmtm. aD.
Henkenhaf Irma, Frau
Szekeres Laszlo, Automech.
Wiederkehr Rob., Beh.Ang.
72 (E) Wenner Gust., Rentner u. Billing Ida, We.

\+ Huttenstr. +

74 (E) *Landesverband der Evang. Gemeinde in Baden, Nokkstr. 18
Evangelische Gemeinschaft in Deutschland, Gemeinde Karlsruhe-Rintheim
König Babette, Frau

BAUGELD zu 4½% und hohe Steuerersparnis oder jährl. 25 bis 35% Wohnungsbau-Prämie. Guthabenzins 2½%

BADENIA BAUSPARKASSE KARLSRUHE 25 JAHRE

TELEFON 27318

BLB BADISCHE LANDESBIBLIOTHEK Baden-Württemberg

KUNDENDIENST VW Trumpf VW TEL. 28822

Nr. Rechte Seite

76 Fällt aus
78 (E) Reeb Elisab., We.
Kramer Gg., Kraftf.
Schaufler Hilde, BkAng.
Walter Ernst, Rentn.
Willbrett Karl, Stabsfeldw.
80 (E) Kräuter Leo, ElM.
Fucks Kurt, Ing.
Rothenberger Rud., Schlosser
82 (E) Martin Erwin, VermInsp.
Eberhardt Arth., Install.
Hölzer Karl, Rundschleifer
84 (E) *Bippes Berta, We., Erben
Bippes Anne, Schreib- u. Tabakw. ⊶ 27502
Bippes Berta, Frau
Bippes Willi, Zimmermann
Cersowsky Reinhard, Fräser
Greilach Joh., Wagner
Knobloch Gisela, Frau
Lung Kath., We.
Reister Elisab., Frau
Wahler Dr. William, wissensch. Asst.
86 (E) Witt Rud., Buchb.
88 (E) *Reeb Johanna, Erben
Reeb Rud., Uhrmacher
Stanko Paul, Zementeur
Zoller Mina, We.
90 (E) Schucker Theodor, BbInsp.
Erb Elise We.,
Harlacher Rud., PolBeamter
Herrmann Siegfr., Arb.
92 (E) Detscher Lina, We.
Detscher Frdr., Arb.
94 (E) Moog Ernst, OWerkM.
Bieschke Bruno, Install.
Jenter Rud., Maler
Kiefer Hrm., MaschSchlosser
Rausch Karl, WagM.
Vogel Wlt., Ing.
96 (E) Wenner Wilhelmine, We.
Hölzer Elsa, We.
Schütz Wlt., Techn.
Wenner Ad., BuchdrM.
Wenner Frieda, We.

+ Hirtenweg +

Ernst-Friedrich-Str.

(Durlach)
Stadtplan K 16
Beginnt an der Karlsruher Allee und zieht südwestlich bis zur AuerStr.
Markgraf Ernst Frdr.v.Baden-Durlach, geb 1560, gest.1604. Sohn des Markgrafen Karl II.

Linke Seite

+ Pfinztalstr. +

1a (E) Schmitt Karl, Möbelhaus ⊶ 41271
Gutgesell Rolf, Zahnarzt ⊶ 41507
Löwenstein Johanna, We.
Ritzel Dr. Karl, Facharzt für Orthopädie ⊶ 41994 (Praxis)
Schotola Dr. Wlt., Facharzt (Praxis) ⊶ 41878

+ Herzogstr. +

Rechte Seite

+ Karlsruher Allee +

1 (E) *Knittel Else, We., Heiligenberg (Hvw.: Dr. Hrm. Steinmetz, Haydnplatz 3)
Ernst Karl, Feldhüter
Groß Hildeg., We.
Hein Egon, Kraftf.
Hüllemann Hilda, We.
Kammerer Emma, Frau
Pjschulti Maria, We.
Schick Aug., LebensmGesch.
Szygiel Wlh., MetzgerM.
2 (E) Brandner K., BäckerM.
Finger Erika, Frau
Hummel Max, WerkM. iR.
Nuß Rudi, Bäckerei

Nr.

Schwabe Ferd., FriseurM.
Speck Karl, kfm.Ang.
Werner Wilhelm, Rentner
Witt Kurt, BbArb.
3 (E) *Korn Luise, Erben
Domsch Wolfg., Arbeiter
Henkenhaf Otto, KfzMechM.
Jourdan Berta, We.
Kappler Heinz, Ang.
Korn Wlh., HLehrer aD.
Schneider Christian, Metallschleifer
Wolf Ad., Maler
4 (E) *Hecht Sofie, Erben
Bauer Erw., Autokfm. ⊶ 41554 (Hvw.)
Bjerstedt Karl, Blechnerei u. Install. ⊶ 41819
Hecht Hermine, Klavierunterr. ⊶ 41554
Itte Ldw., Schlosser
Kraus Elisabeth, Heißmangelbetrieb ⊶ 41957
Mlink Johann, LebensmGesch.
Piston Gustav, TapezGesch. ⊶ 41942
Roller Ad., Schlosser
Seitz Johann, Rentner
5 (E) *Spoth Hch., Welfenstr.14a u. Genossen
Breyer Hrm., Viehagent ⊶ 41162
Busch Ferd., MaschSchlosser
Klenert Emil, PSekr.
Rittershofer Christe, We.
Spoth Anna, We.
Spoth Aug., Polsterer- u. TapezierM. ⊶ 41772
Spoth Johanna, We.
6 (E) *Metzger Lina, We., Turmbergstr. 7
Bjerstedt Karl, BlechnerM. ⊶ 41819
Bjerstedt Osk. sen., MaschSchloss.
Brixy Emma, We.
Dölecke Otto, Milchhdlg.
Hartig Arn., Werkzeugmacher
Heiberger Ldw. Metzgerei (Fil.) ⊶ 41268
Hutt Helm., Kontrolleur
Raque Gerh., Polsterer
Schmutz Emma, We.
Schrögel Paul, Buchh.
Simon Else, Frau
Wenz Anna, We.

+ Christofstr. +

7 (E) *Brauerei Hoepfner GmbH.
Bayer Frieda, We., Rentn.
Bayer Karl, Arbeiter
Benz Lina, We, Wirtschaft z. gold. Gerste ⊶ 42286
Kernberger Fritz, Rentner
Kernberger Heinz, Kraftf.
Laabs Karl, Ang.
Mikus Lina, We.
Schittenhelm Hch., Metzgerei
Steinke Frdr., Glasbläser
Stucky Frdr., PBetrWart
Weimann Hilda, Privat
8 (E) Lindner Fritz, Rentner
Allgaier Herb., kfm.Ang.
Bitsch Osk., Finanzbeamt.
Raif Karl, Reg.Amtm. aD.
Schaubhut Erw., Maler
Schmitt Kurt, Maler
Weschenfelder Berta, We.
Weschenfelder Hrm., Ang.
9 (E) Fuchs Max, BäckerM.
Bauer Frdr., Heizer
Mächtel Helene, We.
Simon Paula, We.
Wilhelm Hch., Steuerasst.
Wiry Rud., HdlsVertr. ⊶ 41439
10 (E) Weißenberger Magd., We.
Dorn Alfred, Landwirt
Pfalzgraf Herb., MaschFormer
Postweiler Gust., Uhrmacher
Weißenberger Alb., kfm.Ang.
Weißenberger Reinh., Ölmühle ⊶ 42664
Wüst Arth., PolBeamter

Nr.

11 (E) *Schittenhelm Hch., Ernst-Friedrich-Str. 7
Diehl Elise, We.
Diehl Fritz, MaschSchlosser
Distelmaier Max, Koch
Doll Eugen, Buchh.
Eisenmann Marie, kfm.Ang.
Hornfeck Adam, MaschSchloss.
Kappler Gust., Ang.
Konsumgen. Karlsruhe eGmbH., VerteilSt. Nr. 58 ⊶ 41088
Roth Rudi, Dreher

+ Steinmetzstr. +

12 (E) *Mieter- u. Bauverein (Hvw.: Hans Klotz, Dornwaldstr. 8)
Bächle Alb., WerkM.
Bähr Magd., We.
Baumann Otto, Rentner
Eckert Karl, BbOBetrWart
Eckert Karl jun., Kammerwart
Lenzinger Hch., Pens.
Völker Th., Mechaniker
13 (E) u. Hvw.: wie Nr. 12
Blessing Christophine, We.
Braun Martin, Rentner
Hecht Emilie, We.
Kalke Jos., kfm.Ang.
Kauther Kurt, Student
Klein Frdr., RevDreher
Klenert Hrm., kfm.Ang.
Knecht Fritz, Arbeiter
Paul Hel., We.
Rittershofer Gust., KfzElektr.
14 (E) u. Hvw.: wie Nr. 12
Brenner Kath., We.
König Heinz, PolWachtM.
Landsmann Otto, BbBeamter
Matter Berta, We.
Röckel Emma, Frau
Schmitt Erika, Frau
Schneider Phil., Sattler
Weinberger Fritz, städt.Ang.
Wenz Alfs., FernmMonteur
Wunderlich Martha, We.
15 (E) u. Hvw.: wie Nr. 12
Böhm Marie, We.
Burst Karl, Kfm.
Dammann Hch., Rentner
Dammann Maria, Schneid.
Dettling Karl, PlatzM.
Hautz Wlfg., Zahntechniker
Rotter Josefa, We.
Rotter Rob., Rentner
Schlehlein Joh., Schlosser
Vollmer Frdr., StellwM. aD.
Zailer Hub., Arbeiter
16 (E) u. Hvw.: wie Nr. 12
Conrad Franziska, Frau
Ehnis Aug., Metallschleifer
Kaluza Max, KaminfegerM.
Karcher Wlh., Schlosser
Köhler Lina, We.
Schneck Sophie, We.
Wackershauser Frdr., Arbeiter
Wackershauser Günther, Arb.
Zeh Helm., BkAng.

+ Auer Str. +

Erzbergerstraße

(Hardtwaldsiedlung)
Stadtplan F G H 10
Matthias Erzberger, geb. 1875, Zentrumsabgeordneter, 1918 Staatssekr., 1919/20 Reichsfinanzminister, 1921 ermordet

Linke Seite

+ Moltkestr. +

1 (E) Würtz Dr. Rob., Syndik. ⊶ 23407
Braun Auguste, We.
Ehrfeld Lina, We.
Hauck Anna, We.
Hodapp Magd., We.
3 (E) *Lehmann Max, Erben
Etzel Else, Sekrn.
Lehmann Gertr., We.
Lehmann Kurt, Reisevertr.
Eigentümer von Nr. 5—79: Gemeinnützige Baugenossenschaft Hardtwaldsiedlung, Karlstr. 1

Nr. Linke Seite

5 Brücklmeier Walla, WebMn.
Doll Dr. Herm., Arzt ⊶ 24556 (Hvw.)
Doll Dr. Uta, Ärztin
7 Keßler Alb., OStudDir. iR. ⊶ 25050
Keßler Ursula, Lehrn. ⊶ 25050
Wegner Curt, HdlsVertr.
9 Ehrmann Emilie, We.
Kehrmann Johannes, Kammermusiker ⊶ 22250
Reinhard Hans, Kraftf.
Wittmann Maria, We.
11 Illgen Elisabeth, We.
Schott Hubert, Tabakfachm. ⊶ 27159
13 Kraut Ad., BetrLtr., ⊶ 22300
Kraut Gudrun, StudRätin
Müller Luise, We.
15 Hauck Dr. Günther, OLGRat
Jungmann Ldw., StudRat aD.
17 Gut Dr. Fritz, Stadtsyndikus ⊶ 26293
19 Zäpfel Dr. Kurt, Geschf. ⊶ 22344
21 Heidt Fritz, Archit. ⊶ 25174
Lacroix Annel., Fürsorgerin
23 Koeppen Luise, We.
Müller Paul, Staatsschausp. iR
Ruoff Dr. Fritz, Vizepräs. iR
23a Hermann Edeltr., BkAng.
Keppler Hch., Malergesch.
Siemes Math., We.
Ziegler Ignatz, Betriebsprüfer
23b Reiser Else, PAng.
Schiller Emil, VerwOInsp. ⊶ 32715
Soulier Otto, VerwDir. iR.

+ Knielinger Allee +

25 Gamber Hannelore, Sportlehrn.
Kraft Rob. jun., Archit.
Kraft Rob. sen., OLehrer
27 Freund Frdr., Hauptlehrer
29 Aster Rud., techn.Lehrer
Nahrgang Carl, ElM. iR.
Walter Martha, Frau
31 Braun Ldw., Pflästerer
Daudert Wilhelmine, We.
Loos Marie, We.
Oberle Carl, AbtLtr. iR. ⊶ 21474
33 Spänle Frdr., kfm.Ang.
Wolf Frdr., BlechnM.
35 Frietsch Alois, HausM. aD.
Teutsch Wlh., Oberst aD., Dipl.Ing. ⊶ 21260
37 Weiß Kurt, Kfm.
Weiß Rud., VerwInsp.
39 Bauer Lotte, techn.HLehrn.
Bauer Emilie, We.
Wehrle Jos., Musiklehr.
41 Maurer Günth., DiplVolkswirt ⊶ 21380
Retzbach Aug., ORechnRat aD.
Retzbach Heinz, StInsp.
Retzbach Klaus, DiplKfm.
43 Schulz Hch., Treuhänder
Würtz Elisab., Frau
45 Hauf Tekla, Pelznäherin
Stein Wlt., kfm.Ang.
47 Apelt Heinz, BauM.
Mertens Wlh., Ing.
49 Fromm Elisabetha, We.
51 Ehrfeld Karl, kfm.Ang.
Ehrfeld Lina, We. ⊶ 22307
Hauck Anna, We.
Hodapp Magd., We.
53 Bittiger Emil, PAmtm. aD.
Rieg Olga, Sekrn.
55 Tröndle Fr., PAmtm. ⊶ 20895

+ Friedrich-Blos-Str. +

57 Hablitzel Paul jun., Assess.
Hablitzel Paul, OPInsp. ⊶ 23620
59 Drumm Klara, Näherin
Völker Toni, We.
61 Bretz Dr. Carl, Bergassessor aD. ⊶ 25436
Landgraf Elisab., We.
Müllers Hans, BehAng.
63 Guthörle Joh., BkKfm.
65 Harsch Andreas, Rentner
Tölle Else, We.
Tölle Osk., OPInsp.

Wilhelm Müller General-Vertretungen
BÜRO-EINRICHTUNGEN
Büromaschinen
Karlstraße 34 Fernruf 27080

BLB BADISCHE LANDESBIBLIOTHEK
Baden-Württemberg

In allen Apotheken und Drogerien finden Sie die weltberühmten Heilmittel des Staatsbades Bad Ems

EMSER PASTILLEN u. echtes EMSER SALZ bei Husten und Heiserkeit

EMSER BALSAM bei Schnupfen u. Erkältungen

Nr. Linke Seite

67 Klöpfel Rudolf, Koch
Ros Luise, We.
Zumkeller Alfons, kfm. Ang.
69 Kübler Hrm, OPAmtm.
⊶ 21377
71 Fath Johanna, Berufsschullehrn.
Fath Siegfr., JustAng.
Oschadleus Alfred, Maler
73 Spittel Karl, Kammervirtuose
Spittel Karlheinz, Physiker
75 Feuerstein Ernst, Kunstmaler
Feuerstein Hertha, Musiklehrn. ⊶ 23070
77 Haas Erich, Kfm.
Laubach Johanna, We
⊶ 21100
79 Mangler Emil, Direktor
⊶ 21100
81 Fällt aus

+ Dunkelallee +

83 (E) Sauer Jos., KrimInsp.
Dienger Maria, We.
Gallion Friederike, Frau
Melzer Norbert, Dipl.Ing.
85 (E) Roßwaag Karl, techn.Ang.
Velte Hrm., RegSekr.
87 (E) Windolf Dr. Karlheinz, prakt. Arzt ⊶ 28289
Windolf Dr. Therese, Ärztin
89 (E) Carl Dr. Gertr., OStudRätin
Böhme Osw., StudRat
91 (E) Ripfel Dr. Frz., Notariatsdir. ⊶ 24672
Schultz Wlh., Prokurist
⊶ 26697
93 (E) Sturn Dr. Helm., RegDir.
⊶ 27004
95 (E) Frick Willy, RegAmtmann
Jung Berthold, Korvettenkapitän
97 (E) Pils Walter, Lehrer u. andere
Peters Wlh., Betr.Ing. ⊶ 26023
Pils Maria, We.
Schmidt Hertha, We.
99 (E) *Scheurich Helga, Untergrombach u. *Gross Anna, Frau
Gross Dr. Chr., RegRat
Hornig Rud., Dipl.Ing.
101 (E) Schäfer Dr. Ernst, Geschf.
⊶ 26048
Ipach Wolfg., Kfm. ⊶ 21881
103—105 Fallen aus
107 (E) *Karlsruher Flughafen-GmbH., Festplatz 1
(Hvw.: Herm. Kunz, Festplatz 1)
Mettlach Karl, VerwOInsp.
Kellermann Elis., We.

+ Lilienthalstr. +

109 (E) u. Hvw. wie Nr. 107
Behrendt Wlh., WerkM.
Hahn Max, Ing.
Maiwald Vinz., Pförtner
Rzeha Hans, Arbeiter
Wicky Willi, Elektriker
111 (E) u. Hvw. wie Nr. 107
Bernert Karl, MaschSchlosser
Damm Ernst, Helf. i. Steuers.
Deutscher Wetterdienst, Wetterwarte Karlsruhe
⊶ 25522
Leis Ernest, kfm.Ang.
Lucht Frz., Arbeiter
Malsch Dr. Wolfg., ORegRat
Pippig Bernh., Rentner
Roth Hrm., DreherM.
Schneider Elise, We.
Schuhmacher Rud., PersLtr.
Wagner Rich., techn.Ang.
Wolter Marg., kfm.Ang.
113 (E) *Brauerei Schrempp-Printz
Huber Anna, Frau
Müller Maria, Frau
Renz Peter, Flughafenrestaurant ⊶ 21814

Nr. Linke Seite

115 (E) Heinkel Ernst, Motorenbau-GmbH. ⊶ 28941
117 (E) wie Nr. 107 (Lager Heinkel)

Rechte Seite

+ Moltkestr. +

Eigentümer d. Häuser Nr. 2-42 Sparkassen-Wohnbau Baden-Pfalz gGmbH., ReinholdFrankStr. 33

2 Gentsch Kurt, Dipl.Ing.
Kies Thekla, We.
Kraus Dr. Karl, Rechtsanw. b. Bundesgerichtshof ⊶ 24204
Kraus Renate, Frau
Marzluf Eug., BezDir.
⊶ 22743
Meinecke Viktoria, We.
Pfisterer Alex., RbDir. iR.
2a Baumeister Liddy, Schreibbüro ⊶ 26745
Baumeister Wlt. Dipl.Ing., IngBüro ⊶ 26745
Hangarter Anna, We.
Herold Elsa, HdlsOLehrn.
Herold Robert, Dipl.Ing.
Hutt Dr. Otto, Arzt ⊶ 25285
Krause Marg., Frau
Lipps Johanna, We.
Lipps Siegfr., HLehr.
Simon Ther., We.
2b Dietrich Ruth, StudReferend.
Herlan Marg., We.
Hübner Karl, Toning.
Kloß Hans, Student
Reiff Roland, GeschTeilh.
Sattelberger Frz., Amtsrat
2c Abramowicz Nikanor, Erzbischof ⊶ 21679
Ackermann Hildeg., RegSekrn. aD.
Bazzini Victor, Buchh.
Hacker Gg., AbtPräs. aD.
Herrmann Kurt, Kfm. ⊶ 24189
Mayer Dr. Karl, Frauenarzt
⊶ 23500
Raible Elvira, Inspektorin
Schwind Betty, Direktrice
4 Bury Liselotte, Frau
Haller Alfr., Einkäufer
Hurst Margaretha, We.
Kämmerer Dr. Margarete, prakt. Ärztin ⊶ 22246
Kanderske Ingeborg, Frau
Sauer Käthe, Frau
Thieme Hermann, Rentner
Wilms Annelore, DSchneiderei
Wilms Hugo, Dipl.Ing.
⊶ 25771
6 Deimling Gertr., Sekretärin
Ellwanger Max, OIng.
⊶ 28838
Fesenbeck Karl, Bez.-KaminfegerM. ⊶ 21311
Fischer Ernst, Geschäftsstellenleiter ⊶ 20343
Gromes Olga, We.
Gromes Rudolf, Zugführer
Müller Andreas, RegAmtm.
Schmid Berthold, Dipl.Ing.
Schultz Dr. Felicitas, Kunsthistorikerin
8 Baschang Ldw., Schauspieler
Diefenbacher Fritz, Ang.
Hepp Siegfr., ElKfm.
Hessel Frdr., Kfm. ⊶ 20864
Laszig Kurt, Kfm.
Neuhoff Paul, Fbrkt. ⊶ 25765
Swida Dr. Waldemar, PrivDozent
10 Bleich Leopold, FinSekr.
Bruckner Anneliese, Schönheitspflege ⊶ 24545
Bruckner Hrm., Kfm.
⊶ 24545
Linz Jos., VermZeichn.
Rothweiler Hans, BehAng.
Schild Alfr., techn.Kfm.
⊶ 24795
Wolf Phil., ORechtRat

Nr. Rechte Seite

12 Artischewski Karl, kfm.Ang.
Engelbrechten Dr. Fritz v., AGRat
Engelbrechten Kath. v., We.
Esch Horst, HdlsVertr.
⊶ 20345
Neetzel Elfr., HdlsVertr.
⊶ 27641
Neetzel Emil, Werbefachm.
⊶ 27641
Schneider Paul, Rentner
14 Hartmann Jul., Buchh.
Kirschler Anna, Sekrn.
Kirschler Elise, AbtLtrn.
Lannert Fritz, ORechtRat
Oberle Dora, We. ⊶ 28548
Petersen Peter, LGRat
16 Brandstätter Johanna, We.
Friedrich Ferdinand, VKfm.
Funke Th., Chemiker
Godemann Otto, Makler
⊶ 26062
Hauns Paul, Ing.
Küchler Elisabeth, We.
Rotzler Frieda, We.
Rotzler Rotraud, StudRätin
18 Brief Hans, Dipl.Ing.
Dittmar Klara, HLehrn. aD.
Haupt Otto, Prof. a. d. TH.
⊶ 24698
Kern Amalia, We.
Kern Eugen, techn.BbOInsp.
Liebler Karl, RegOInsp.
Streicher Gretel, DSchneiderei
20 Badenbach Frdr., Dir. d. Bad. Landesbausparkasse
⊶ 27913
Brunke Fritz, BbOInsp.
Lücke Ed., AbtLtr.
Sauter Rudolf, Werbegraphik
⊶ 26113
Silberbauer Erw., Prüfstandasst.
Weghaus Fritz, Ing.
22 Faller Willi, RegAmtmann
Kölwel Kathinka, Frau
Krauß Otto, Kfm.
Roßwag Luise, We.
Scheurer Alfr., DiplOpt. u. Ing., ⊶ 20454
Schuhmann Dr. Helm., DiplPsych., Lehrer ⊶ 24148
Schulmann Susanne, Lehrn.
Wohlschlegel Margarete, Frau
Zufall Wrn., BkAng.
24 Böttger Kurt, VerkStellenltr.
⊶ 25578
Heinz Adolf, GewerbeschulOLehrer
Krauth Gerh., RegAssess.
Kull Alb., Kfm. ⊶ 22061
Oelbst Erika, HLehrn.
Oelbst Karl HLehrer
Philipp Liselotte, We.
26 Kiessler Luise, We.
Spies Karl, RegOInsp.
Vosberg DrIng. Garrelt, Prof.,
Warth Joh., VersandM.
Zaißer Erwin, Buchh.
28 Bauer Hans, Grafiker
Baumgärtner Wrn., Techn.
Huber Dr. Ing. Walter, Prof., Dir. d. Staatstechnikums u. Dozent ⊶ 22731
Kreukler Leonh., OStudRat
⊶ 27163
Pfau Karl, Kfm.
Walz Dr. Werner, BbORat
30 Lanzendörfer Marta, We.
Meier Lorenz, Theatermaler
Riepenhausen Hch., Kammermusiker iR.
Roll Karl, Kfm. ⊶ 20493
Weker Paula, We.
Zilly Helm., Disponent
Zilly Luise, We.
32 Bischoff Annemarie, Frau
Engel Ldw., techn.Ang.
Gernot Emma, We.
Herrmann Herb., Bilanzbuchh.
Schuler Christiana, Frau
Spangenberg Hdw., We.
⊶ 25284

Nr. Rechte Seite

Spangenberg Rud., Schlackenaufber. ⊶ 25284 (Büro)
Spangenberg Ursula, Prokuristin ⊶ 25284
Wenke Olga, We.
34 Anton Alfr., Kaufmann
Bäuerle Stefan, Buchsachverständiger ⊶ 25496
Becker Kurt, Dipl.Ing.
Heinrich Wlh., MontageM.
Heinrich Wilhelmine, We.
Herold Ernst, Betriebsprüfer
Jacobs Fritz, BbRat
Oser Karoline, We.
Schnäbele Kätchen, We.
36 Biel Gerd., Stadtschulzahnarzt aD.
Delfs Wlt., Postrat aD.
Eckert Dr. Karlhans, SozGRat
Keuerleber Erwin, Amtsrat
Stehberger Marg., We. ⊶ 22008
Stober Heinz, kfm.Ang.
38 Dachselt Barbara, We.
Erles Karl, OIng. iR.
Kallenberg Elisabeth, We.
Kessner Herb., Prok.
Mathe Hildegard, We.
Schulz Herbert, Pfarrer
Spindel Marie, We.
Wagner Karl, Schulrat iR.
Weber Irene, Gymnastiklehrn. ⊶ 20234
40 Ballweg Otto, Bankvorstand
Betz Bertha, We.
Gross Friedrich, Kaufmann
Morlock Karl, OStInsp. aD.
Schweinfurth Emil, Dipl.Ing. ORegRat iR. ⊶ 23678
Steinbach Rainer, GenVertr.
Wibel Brigitte, We.
42 Benz Erich, Dipl.Ing., RegVerm. Rat
Kerber Klara, KzlAsstn. aD.
Kerber Luise, JustAsstn. aD.
Mayer Ad., BehAngestellter
Renzel Gg., Architekt ⊶ 24200
Tränka Ernst, Dipl.Ing.
⊶ 24433
Werner Heinz, SchreinerM.

Eigentümer von Nr. 44—50: Südwestdeutsches Heim, Moltkestr. 127 (Hvw.: Ad. Deuring, Erzbergerstr. 50)

44 Ciupke Emmi, We.
Herz Karl, OZollinsp.
⊶ * 20141
Krah Kurt, RegOInsp.
Kullak Marg., We.
Maiwald Wrn., Zollinsp.
Müller Arno, RegOInsp.
Scheeben Wlh., Zollamtm.
Vater Karl, Zollinsp.
Zapf Hans, Dipl.Ing.
46 Büttner Max, Zollinsp. aD.
Drescher Hch., OZollinsp.
Hoffmann Herb., Zollinsp.
Holderer Hans, OZollinsp.
Köllner Fritz, OZollsekr.
Rastatter Otto, OZollsekr.
Schreiber Elise, We.
Wendlik Siegfr., Zollsekr.
48 Balles Hilde, BehAng.
Benner Eberh., PolBeamter
Engelke Fritz Zollsekr.
Herbig Frdr., Zollsekr.
Mühlan Herb., OStInsp.
Ott Anne, BehAng.
Stadelbauer Barb., We.
Uhl Karl, OZollinsp.
Weber Rud., Zollinsp.
Wegerer Eduard, Bundeswehrangeh.
50 Alfeld Karl, Zollamtm. aD.
Braun Kilian, Zollsekr.
Deuring Ad., OZollsekr.
Ehret Frz., OZollsekr.
Luther Alb., Zollsekr.
Merk Jos., OZollsekr.
Schkölziger Karl, OZollinsp.

BAUBEDARF KARLSRUHE i.B.

Baubedarf

Karlsruhe
Karlstraße 108/112
Fernruf * 28523

Fliesen-spezialgeschäft

BLB BADISCHE LANDESBIBLIOTHEK
Baden-Württemberg

DKW-Motorräder

DKW-LEEB
Karlsruhe, Amalienstr. 63/65
FERNRUF 26018

Nr. Rechte Seite
Eigentümer von Nr. 52-74: Baugenossenschaft Parkring, Kriegsstr. 23 (Hvw.: Architekt Willet, Adlerstr. 22)
52 Bayer Otto, Zollinsp.
Beringer Jos., FinInsp. iR.
Burgert Johanna, We. ⊶ 28001
Herzel Wlt., Glasierer
Marbeiter Clara, We.
Reichhart Erwin, StudRat
Roster Klaus, VerwSekr.
Ruthart Erwin, VerwAng.
Schick Lisel., JustAng.
Steinebrunner Anna, BbAng.
Unger Max, kfm. Ang.
Zotz Otto, VOInsp. ⊶ 21434
54 Beck Frdr., Elektriker
Gross Dr Otto, RegRat
Neubauer Alfr., Buchh.
Pepietz Karl, PolHWachtM.
Rapp Hch., Rentner
Schandera Rud., Vermlng.
Seitz Fritz, Angestellter
Tauschek Marie, We.
Wüsteney Alfried, JustSekr.
56 Bezzenberger Dr. Reinh., ErsterLandesrat aD.
Birmelin Wrn., VerwAng.
Czichon Willi, Maschinist
Czwink Heinz, Kammermus.
Deutscher Camping-Club eV., Landesgruppe Baden, K. Vogt ⊶ 24914
Kusterer Ferd., Dipl.Ing., StudRat
Völz Siegfr., BezZollkommiss.
Vogt Kurt, PolM.
Wolff Frieda, Frau
58 Altsmann Marianne, Lehrn. iR.
Bausch Wlt., RegAmtmann
Böser Helm., Dipl.Ing., RegBaurat
Fuchs Karl jun., Vertr. ⊶ 21160
Hauff Hch., StAmtm. iR.
Heineken Wlh., RegDir. iR. ⊶ 22378
Mall Erich, BkOInsp.
Maurhoff Aug., OLGRat iR. ⊶ 23555
Piorreck Brnh., OPInsp. aD.
60 Bäuerle Emmy, Rentnerin ⊶ 24147
Bäuerle Maria, Kassenleiterin ⊶ 24147
Büche Frdr., OStudDirektor
Büche Ingeborg, Lehrn.
Elsner Marta, We.
Friedrich Dr. Heinz, DiplKfm., Wirtschaftsprüfer ⊶ 25458
Heck Käthe, We.
Hoenselaers Marga, Frau
Kistner Adolf, RegAmtm.
Rurainski Frz., ElektroM.
Sander Frdr., Bilanzbuchh.
Schopp Hans, MaschSchlosser
Schwarz Wlt., kfm.Ang.
62 Braun Maria, Frau
Bruchhauser Maria, We.
Helff Ed., Dipl.Ing.
Herold Wlfg., BkAng.
Huber Gerh., JustInsp.
Kaiser Ida, We.
Kaiser Ottilie, RegOSekrn.
Schmidt Rud., Gürtler
Steger Hch., techn.Ang.
64 Heinzemann Carl, RbVizepräsident iR.
Konanz Victoria, Frau
Peukert Fritz, Detacheur
Pohl Alfr., Gürtler
Pohl Frz., Rentner
Rössler Rud., Gürtler
Speetzen Eduard, kfm.Ang.
Stocker Günter, kfm.Ang.
Völz Frdr., Konrektor aD.
66 Aschmann Emilie, Rentn.
Beck Augusta, RegSekrn.
Dieminger Hrm., Ing.
Dilger Bernd, kfm.Ang.
Dümmerling Aug., Berufsber.

Nr. Rechte Seite
Eppler Gertr., Hebamme
Falk Joachim, kfm.Ang.
Falk Käthe, Ang.
Hartmann Dr. Gotth., StudAss.
Hartmann Hch., HilfsschOLehr.
Herlan Herb., Kioskbes.
Kasper Emil, Kfm.
Kindler Dr. Hch., BundesverwRat
Segiett Jos., Schleifer
Sinn Otto, kfm.Ang.
Wajrauch Irma, BehAng.
Zwink Marta, Frau
68 Buckow Erika, We.
Dolak Herta, We.
Freund Marie, We.
Hinsenkamp Alice, StudRätin
Hirling Anna, BkAng.
Kiessig Marg., Frau
Kloas Siegfr., Revierförster
Lehnert Ernst, Hilfspolier
Miltner Hilde, kfm.Ang.
Pressler Max., BkAng.
Scherer Heinz, PInsp.
Schreiber Otto, RbAmtm. iR.
Voye Hch., Bautechniker
Wahl Helga, Frau
70 Fehr Christ., BbOInsp iR.
Hauer Ella, We.
Kuhn Frz., Buchh.
Kurz Klara, Frau
Polzer Aloisia, We.
Rosendahl Herb., Holzkfm.
Schultz Carl, Dipl.Ing., Architekt
Seiter Frdr., RbOInsp. iR.
Swozil Frz., Kraftf.
72 Faißt Rich., Rentner
Fehrenbach Martin, RegDir. aD.
Franke Willy, LGRat
Gerecke Heinz, LapoDir. ⊶ 27536
Gillardon Rolf, Forstassess.
Maag Frdr., HLehrer
Maier Reinhold, RegAng.
Schücker Dr. Gottl., Ang.
74 Armbruster Marg., JustAng.
Büche Jos., StSekr.
Fischer Wlt., techn. Ang.
Held Wlt., StSekr.
Neichel Albert, MinHausInsp.
Queckenstedt Günther, OPInsp.
Reinhardt Klaus, Ang.
Scheuermann Philipp, Amtsrat
Worm Kurt, RegRat
76 (E) *Bauges. MIBA GmbH., Kriegsstr. 23
Freitag Dr. Wrn., Bundesrichter
Gerdts Marg., Frau
Hartinger Jos., Bundesanwalt
Markgraf Erich, RegSekr.
Misera Gerh., Leutnant
Schwab Anita, Frau
Spiegel Dr. Rich., OStaatsanw.
Volkheimer Rud., JustOInsp.
Weström Karl, JustOInsp.
78 (E) wie Nr. 76
Ballhaus Werner, RegRat
Clauß Dr. Hermann, LGDir.
Graunitz Bertold, Staatsanw.
Hammer Paul, Amtsrat
Höhnke Oskar, Gerichtsvollz.
Kaul Felix, Staatsanw.
Kneschke Rud., Staatsanw.
Lange Heinz, JustWachtM.
Schönberger Marie, We.
80 (E) *Südwestdeutsches Heim, Moltkestr. 127
Fischer Erwin, OStaatsanw.
Huebner Dr. Engelb., Bundesrichter
Mannich Marg., Frau
May Arno, Volkswirt
Möhring Helga, BibliothInsp.
Schweling Otto, OStaatsanw.
Selowsky Dr. Rich. Karl, Bundesrichter iR.
Spieler Dr. Herm., Bundesrichter
Wohlschlegel Paul, WachtM. b. BGH.

Nr. Rechte Seite
82 (E) wie Nr. 80
Bock Dr. Hans, Bundesrichter
Haager Dr. Karl, Bundesrichter
Hengsberger Hrm., Bundesrichter
Pischem Robert, Ang.
Richter Marg., We.
Rösler Ilse, We.

Eigentümer von Nr. 84—90: Bauges. MIBA GmbH., Kriegsstr. 23

84 Danneil Willi, RegOInsp.
Deters Gerh., Zollinsp.
Elbe Paul, OZollsekr.
Issing Gg., OZollsekr.
Selkmann Ruth, Frau
Steinke Otto, Zollamtm.
Töpel Kuno, Kfm. ⊶ 20258
Wolfram Ernst, RegAmtm.
Zweck Dr. Heinz, Ing., ORegBaurat ⊶ 27276
86 Florl Marianne, Frau
Forch Jos., OZollinsp.
Hospodarz Ernst, JustWachtM.
Hospodarz Herb., Architekt
Huber Kuno, Zollinsp.
Huber Philipp, RegRat
Reise Horst, Zollinsp.
Roth Arth., OZollinsp.
Schaaf Karl, Zollbeamter
88 Deissler Rich., OZollinsp.
Henkel Heinz, DiplBauinsp.
Herrmann Andreas, RegInsp.
Karolus Alfons, Techn.
Niederbühl Wlt., BezZollkommissar
Rigorth Frdr., OZollsekr.
Stüber Gust., Zollsekr.
Suikat Frdr., RegInsp.
90 Kiefer Mathilde, We.
Krämer Hch., OZollsekr.
Krause Otto, Steuerrat
Mikiffer Hans, Ing.
Rappenglück Ruth, Lehrn.
Rappenglück Wlt., Dipl.Ing.
Reiser Günther, Zollinsp.
Sandkamp Hlm., BezZollkom.
Schlabes Gg., OZollsekr.
Zglinitzki Bogislaw v., DiplBiblioth.

Eigentümer von Nr. 92—98a: Südwestdeutsches Heim, Treuhandstelle f. Wohnungs- u. Siedlungsbau oHG., Moltkestr. 127

92 Feuerstein Erich, Zollinsp.
Grinda Willi, OZollsekr.
Jäger Rösle, Frau
Preuss Arno, Zollsekr.
Preuss Walter, Rentner
Ruge Hch., Zollsekr.
Weinmann Bruno, RegAng.
Zorn Hch., Zollsekr.
94 Bauerdick Dr. Herb., RegAssess.
Erne Jos., Zollsekr.
Kuisl Alois, Zollinsp.
Menges Dr. Wlh., Bundesrichter ⊶ 24318
Poser Lothar, OStInsp.
Wiesgickl Jos., OZollsekr.
96 Beyer Dr. Hlm., Bundesrichter ⊶ 26595
Einwächter Hellmut, RegBauAssess.
Groffmann Dr. Emil, Senatspräsident b. BGH. ⊶ 25154
Loesdau Joachim, OStaatsanw. ⊶ 23859
Opahle Hans, JustOInsp.
Stolzhäuser Hans-Leo, OStaatsanwalt ⊶ 24998
Weiss Dr. Ulrich, Bundesrichter ⊶ 22832
98 Canisius Peter, Dipl.Ing. Dir. d. Bundesanst. f. Wasserbau ⊶ 25305
Haidinger Dr. Alice, Rechtsanw. ⊶ 22661

Nr. Rechte Seite
Haidinger Dr. Osk., Bundesrichter ⊶ 22661
Johannsen Kurt, Bundesrichter ⊶ 22650
Reeh Joh., Dipl.Ing.
Vogel Martha, We.
98a Lübeck Hans, Bäckerei, Café ⊶ 21585
Pfannkuch & Co., Lebensm. (Fil.)
Stutz Frdr., Friseurgesch.

Eschenweg

Stadtplan K 9
Stadtrandsiedlung zwischen Bulach und Grünwinkel

Linke Seite
+ Pulverhausstr. +
1 (E) Kutterer Rob., städt.Arb.
3 (E) Schneider Otto, Rentner
Schneider Karl, Stanzer
5 (E) Rauh Wlh., techn. Ang.
Eberhardt Alfr., Kraftf.
Schnitzler Joh., Zimmermann
7 (E) Popp Osk., Schlosser
9 (E) Vogt Otto, PolBeamter z.Wv.
Goth Max, Arbeiter
Heller Horst, Tapeziergeh.
Vogt Wrn., Expedient
11 (E) Ripp Ad., Feldhüter
Heynen Günther, Ing.
Ripp Bodo, Polier
Ripp Rolf, VerwInsp.
13 (E) Götz Klara, We.
Wolter Marianne, Frau
15 (E) Steinle Frdr., Rentner
Steinle Helm., StbWagf.
17 (E) Abendschön Hch., Ang.
Bäumer Gerh., Maler
Ostländer Gerda, Frau
Schramm Mich., Schneider
19 (E) Greß Karl, Schreiner
Ilg Kurt, kfm.Ang.
21 (E) Hölzer Emil, InstallM.
23 (E) Neumann Fritz, Maler
Neumann Max, Kfm.
25 (E) Knaus Karl, Arbeiter
27 (E) Meier Karl, Bäcker
Meier Kurt, MaschSetzer
29 (E) Huttinger Otto, Gärtner
Huttinger Anna, Frau
Jauernig Gg., Kraftf.

Rechte Seite
+ Pulverhausstr. +
2 (E) Warmuth Hrm., BehAng. aD.
4 (E) Klebsattel Pauline, LebensmGesch. ⊶ 51440
Krüger Karl-Heinz, Maler
6 (E) Erb Pauline, Erben
Erb Kurt, Kraftf.
Feuerstein Rob., Autoverm.
8 (E) *Semmling Hrm., Erben
Huttinger Harald, kfm.Ang.
10 (E) Weinzierl Hans, Schreiner
Licht Anneliese, Frau
Mayer Joh., Kraftf.
12 (E) Engel Rob., Werkzeugm.
Schrapp Karl, Maurerpol.
14 (E) Holstein Wlh. sen., Schreiner (Frau)
Holstein Hans, Heizer
Maier Heinz, Filmvorf.
16 (E) Hauer Alw., Glaser
Kowarowsky Herb., Röster
18 (E) Wurster Chr., Glaserei
20 (E) Holstein Wlh. jun., Schreinerei, Glaserei ⊶ 53187
Holtfreter Boris, kfm.Ang.
22 (E) Schneider Alb., Rentner
Dvorak Jos., Arbeiter
Holzer Günth., Heizer
Kufleitner Jos., Zimmermann
Zienert Jos., Heizer
24 (E) Bitzer Anna, We.
Mayer Jos., Arbeiter
Meier Egon, Schreiner
26 (E) Haufler Klara, Frau
Becker Rud., Blechner
28 (E) Graf Karl, Arbeiter
Becker Erw., Arb.

MATHÄUS VOGEL
HIRSCHSTRASSE 44
Ruf: Sammel-Nr. 22411

AUTOVERMIETUNG mit Fahrer
Stadt-, Fern-, Hochzeit- u. Beerdigungsfahrten
mit 180er bis 300er Mercedes

BLB BADISCHE LANDESBIBLIOTHEK
Baden-Württemberg

Gebr. Kolb *Schreinerei / Glaserei* Gegr. 1872
Bachstraße 43 Fernruf 52221/22

Essenweinstraße

Stadtplan H, J 13
Beginnt an d. Georg-Friedrich-Str. und endet am Tullaplatz.
August Ottmar v. Essenwein, Direktor d. German. Museums in Nürnberg, geb. 1831, gest. 1892

Nr. Linke Seite

+ Georg-Friedrich-Str. +

1 (E) *Butterfaß Ldw., Ing. Zerstört
3 (E) wie Nr. 1 Zerstört
5 (E) Röll Karl, Kohlenhdlg.
7 (E) *Schäfer Eug., Gottesauer Str. 22
Rietschel & Henneberg, Heizungsanl. (Lag.) ⊶ 27018
9 (E) *Löwenbräu, Gebr. Diefenbacher OHG., Philippsburg
Lagerplatz
11 (E) *Wackenhut Liesel, Landw., GgFriedrichStr. 16
Lagerplatz
13/15 Fällt aus

+ Sternbergstr. +

17 (E) *Weingärtner Frz., Lachnerstr. 6
Baumgärtner Anna, We.
Bindernagel Kurt, Maurer
Braun Frdr., Chemiker
Fritz Margar., We.
Kiesewetter Wlh., Stadtinsp. aD.
Neumann Jos., Rentn.
Sierack Johs., WäscherM.
Steinlinger Käthe, We.

Hinterhaus

Glückler Bertha, We.,
Glückler Erich, BetrMech.
Hellmann Hugo, Blechnerei- u. Install. ⊶ 21161
Heugel Eug., Kraftf.
Koelz Otto, Missionar
Schiller Gust., Kellner
Scholler Rich., Kraftf.
Tubach Marg., We.
19 (E) *Egli Geschw., Durl.Allee 6
Bobolowski David, FernmeldeM.
Bontus Albin, Schlosser
Breitsch Paula, We.
Dreher Erich, techn.Ang.
Futterer Otto, BbAng.
Kahles Marg., Rentnerin
Nöring Harry, kfmAng.
Ritter Frdr., Kranführer
Schärr Rob., Maurerpolier
Schulmeister Anna, We.
Schultz Günter, Rentn.
Staufert Heinz, Mech.
Stefan Ant., Kraftf.
21 (E) *Zink Alb., Erben
Daubenberger Art., Amtsgeh.
Schnellbach Frz., Registrator
Vatter Wlh., StbOWagf. aD.
Zink Hilda, We.
23 (E) Gerhard Emma, We.
Dörr Frdr., WerkM.
Henzka Ed., OHeizer
Kettner Joh., VerwInsp.
Koch Wlt., kfm.Ang.
Link Joha., We.
Mathes Berta, We.
Mohrhardt Max, Schlosser
Müller Otto, RegOSekr. aD.
25—31 Fallen aus

+ Veilchenstr. +

33 (E) *Mössinger Frdr., Gerwigstr. 58
Fischer Albin, Reisender
Günther Alb., KrimKomm.
Jäger Eva, Frau
Just Jos., Arbeiter
Klein Toni, We.
Papenfuss Wlh., Arb.
Remmel Erich, MaurerM.
Schmidt Joh., Gerber
Schneider Gg., Arbeiter
Varoquier Karl, Kraftf.

Nr. Linke Seite

35 (E) *Plogsties A., Kaiserallee 10b
Fehrer Willi, städt.Arbeiter
Fricke Aug., Schiffsf.
Höger Phil., We.
Holder Hermine, We.
Holzer Thekla, We.
Kirchgässner Jul., HallenM.
Madlinger Lina, We.
Schmidt Mich., Schlosser (Hvw.)
Schmitt Helm., GeschstLtr.

Hinterhaus

Lau Albertine, We.
Lau Luise, We.
Schottmüller Ignaz, Wäscherei ⊶ 23466
Schwing Pius, SchreinerM.
Weber Sophie, Frau

37 (E) *Böckle Hans, Rudolfstr. 18 (Hvw.: Hugo Liedke, Bunsenstr. 14)
Adam Anna, We.
Aelzenberger Aug., StbOSchaffner aD.
Albrecht Otto, LagerM.
Bergmann Marg., BehAng.
Flesch Gg., MaschSchlosser
Küper Ludger, KfzHandw.
Lehmacher Theresia, We.
Lukasik Wlt., Gärtner
Merkel Val., Eisendreher
Pölderl Adalb., Rentner
Schupp Ed., Pens.
Wlodarz Hdw., We.

Hinterhaus

Göpfert Frz., Kfm.
Gröbel Willi, PolBeamt.
Trippel Max, Rentner

39 (E) Friebis Aug., Metzgerei ⊶ 20017
Haas Emil, PBetrAsst.
Stöckel Gust., BbBeamter
Strauß Matth., HdlsVertr.

41 (E) *Brauerei Schrempp-Printz
Beron Ad., Lackierer
Beron Karolina, We.
Deppe E., Rundfunk-, Fernseh- und Elektrogroßhdlg ⊶ 22894 (Lager)
Kopp Marie, We.
Mellert Lina, We.
Mende Maria, Frau
Reichle Hans, HdlsVertr.
Vinçon Emilie, We.

+ Humboldtstr. +

43 (E) Rüdinger Wlh., Priv.
Ander Maria, We.
Bordolo Harry, kfm.Ang.
Hohenadel Karl, Maschinist
Illner Wenzel, Rentner
Lautenschläger Leop., Rentn.
Nesper Karl, Dreher
Paukner Anna, Frau
Rüdinger Hrm., StbWagf.
Wenz Berta, We.
Würger Herta, Frau

45 (E) *Schmidt A., Yorckstr. 18
Erb Jul., BehAng.
Grimm Ferd., RegOInsp.
Jäger Anna We.
Kern Karl, StbSchaffn. (Hvw.)
Koch Frdr., Buchh.
Meier Luise, Frau
Schneider Rich., GlaserM.
Strohäker Frdr., Kraftf.

47 (E) Bender Emma, We.
Belz Hans, Fürsorger
Bender Gg., BkAng. (Hvw.)
Gerhardt Gust., PBetrAsst.aD.
Hammerstiel Osk., Kfm.
Heitzmann Gust., Lebensm.-Gesch.
Heitzmann Gust., StbOSchaffner aD.
Kurzmann Alb., techn.OSekr.

Hinterhaus

Albach Pauline, Frau

Nr. Linke Seite

Bender Lydia, Frau
Brandt Elise, We.
Hofmann Helm., StbSchaffn.
Hofmann Rosa, We.
Schwarz Wlh., Triebwagenf. Anw.

49/51 Fallen aus
53 (E) *Widmaier Erbengemeinschaft, Valentinstr. 15
Becker Gertrud, We.
Debach Lilli, Frau
Heller Erwin, BonbonM.
Hofacker Aug., StbSchaffner
Huber Eug., Former
Meinhardt Ernst, Landw.
Murmann Frdr., Rentner
Rebmann Ther., We.
Reck Edgar, Angestellter
Vollmer Emil, Rentner
Wolf Joh., Lokheizer

+ Tullastr. +

Rechte Seite

+ Georg-Friedrich-Str. +

2/2a (E) *Beck Gg., Spedition, Gerwigstr. 10
Bauplatz
4 (E) Warth Gg., Autolackierung ⊶ 28144
6/8 (E) *Oberdörfer Gg., KfzMechM.
Esso-Station u. Großgarage Ost Gg. Oberndörfer ⊶ 25666
Thormann Wolfg., Buchh.
10—16 Fallen aus

+ Sternbergstr. +

18 (E) *Langendörfer Else, Frau u. Krimmer Hilde, We.
Beckerle Ernst, Wagenpfleger
Ewald Elsa, We.
Gartner Maria, We.
Halicki Walpurga, Frau
Kästel Hieronymus, Rentner
Langendörfer Otto, BehAng.
Raichle Ernst, Pens.
Weber Frida, VerwAngestellte

20 (E) *Brudy Wlh., OWerkM.iR., Appenweier, Bahnhofstr. 47
Baumann Wlh., BbZugf. aD.
Braun Klara, We.
Busam Clara, We., BkAng.
Hofmann Rosa, We.
Linder Anita, Frau
Neubacher Max, Fernmeldemech.
Rößle Aug., städt.OSekr. (Hvw.)
Soulier Herb., MechM.
Wagner Bruno, techn.BbInsp.
Zastrow Kath., We.

22 (E) Kaiser Anna, We. ⊶ 25585
Bach Karl, VAng.
Baier Aug., StbOKontroll.
Grill Marg., Arb.
Hoffmann Elise, We.
Kaiser Hlm. & Co., KfzTeileGroßhdlg. ⊶ 25585
Kaiser Karl, Fahrzeugbau ⊶ 25585
Lahn Ottilie, We.
Revenus Wlh., Stadtamtm.
Schmiede-Innung Karlsruhe ⊶ 25585
Schneider Anneliese, We.
Schwab Anna, We.
Sitzler Andr., Rentner
Stadelhofer Brnh., We.
Streithoff Fritz, Kaufmann

24 (E) *Huber Luise, We., Darmstadt, Rheinstr. 1
Backof Anton, Heizer
Backof Hilde, We.
Backof Luise, We.
Becker Liselotte, We.
Flohr Frdr., OLokf. aD.
Haeßler Frdr., Malergesch. ⊶ 22357 (Hvw.)
Jörger Erna, Frau
Schmidt Kurt, ElMonteur
Siegmann Hrm., HSchachtM.

Nr. Rechte Seite

26 (E) *Haas Alb., Ing., Veilchenstr. 19 u. Haas Hrm., SchlossM. ⊶ 27719
Deisinger Wrn., kfm.Ang.
Dörflinger Heinz, VKfm.
Glaser Willi, Koch
Krewer Irma, Frau
Rimmelspacher Karl, Kartonzuschneider
Steinbach Rosa, Schneiderei
Windbiel Karl, PolBeamter

28 (E) Scherr Wlh., RechnPrüfer
Bätzler Aug., Rentner
Braun Käte, We.
Jirmann Rosa, Frau
Kappler Maria, We.
Kramer Anna, We.
Meyer Wlt., BbHelfer
Steckel Phil., HdlsVertr.

30 (E) *Bienroth Karl, San Salvador (Hvw.: Haus- u. Grundbesitzerverein, Lessingstr. 10)
Boesenthal Elisab., We.
Dörrmann Toni, Frau
Förder Alois, PolBeamter
Hahmann Karl, Feinmech.
Heid Berta, We.
Jost August, Kraftfahrer
König Wlh., OSekr.
Martin Anna, Frau
Müller Christa, Frau
Reischl Joh., Bauarb.
Schmuck Wlh., Revisor

+ Veilchenstr. +

32 (E) *Lutz Fritz, FelixMottlStr. 24
Humburger Hch., Bademeister
Lutz Kurt, Metzgerei ⊶ 20253
Merk Math., StbWagf. iR.
Roster Willi, Stadtamtm.
Rudolf Karl, BkProk. ⊶ 22932
Sannemann Gerh., StbWagf.
Staubach Rosa, Frau
Tuppat Otto, Bundeswehrangeh.

34 (E) *Giersch Marie, Knittlingen, FreudensteinerStr. 13 u. *Braun Margarete, Bad Cannstatt, Freiligrathstr. 2a (Hvw.: Karl Sutter, Humboldtstr. 12)
Böttle Otto, StbOWagf.
Hinüber Hugo, Schriftsetzer
Kurzmann Lina, We.
Obrist Sophie, We.
Orth Karl, Arbeiter
Potsch Alois, Schreiner
Ratz Willy, Faktor
Rauner Karl, VerwSekr.

36 (E) Frühwald Edith, Frau u. *Frühwald Gerhard, Australien
Brenner Rud., Kassenbote
Bürklin Ernst, StbOWagf.
Feihle Erw., MaschBauM.
Löffler Dina, We.
Sauer Karl, Radiogesch. ⊶ 23187 (Hvw.)
Uehlein August, städt.Arbeiter

38 (E) Zink Hch., KüferM.
Göring Karl, Reisedir.
Megele Karl, Heizungsbau (Werkst.)
Meyers Rob., Wagenpfleger
Schabinger Frdr., Malerwerkst.
Schäfer Christ., Kraftf.
Schmidt Frdr., Schmied
Schmieder Anna, We., LebensmGesch.
Seppich Frdr., BbOBetrWart
Stober Marg., We.
Zink Elsa, BbSekrn.

Hinterhaus

Arnold Hans, Schlosser
Kaucher Kurt, SpkAng.
Keim Frz., MaschSetzer
Zink Anna, We.
Zink Erich, kfm.Ang.

Wilhelm Müller General-Vertretungen
BÜRO-EINRICHTUNGEN **Büromaschinen**
Karlstraße 34 Fernruf 27080

BLB BADISCHE LANDESBIBLIOTHEK
Baden-Württemberg

MONINGER BIER
anerkannt hervorragend

Nr. Rechte Seite

40 (E) *Diem Karl, Luisenstr. 73a
Diebold Auguste, We.
Diem Emil, MechM. ⊶ 20348
Eberschwein Sophie, We.
Kober Otto, Transportgesch. ⊶ 24623
Schwenk Karl, BbInsp.
Wieland Anna, We.
Winnes Luise, We.
Winnes Rudi, MaschSchlosser

Hinterhaus

Beilner Jos., Vorarb.
Bürkle Gerda, We.
Diem Emil, Apparatebau ⊶ 20348
Dörrmann K., techn.Zeichn.
Erhardt Marg., We.
Greiner Helga, We.
Weber Emil, Lichtpauser
Weber Emma, We.
Ziller Fritz, PolBeamt.

42 (E) *Haefele Helm., BäckerM, KarlHoffmannStr.2
Berberich Ed., StbOWagf.
Böttle Elise, We.
Brenner Alb., Bäckerei ⊶ 22105

Enderle Anton, Schlosser
Haefele Pauline, We.
Hotel Irmgard, Frau
Stephan Adolf, Ang.

Hinterhaus

Bauer Karl, Vulkaniseur
Eckert Jos., Rentner
Friebolin Emil, Kraftf.
Schuhmacher Karl, Ables.
Schultheiß Berta, We.

44 (E) *Dietenbeck Mart., Tullastr. 84
Benitz Hch., StbOSchaffn.
Bräuer Hans, VerwAng.
Fahrbach Sophie, We.
Gaßmann Bruno, MaschM.
Haist Rich., StbWagf.
Lutz Frdr., OWerkf. (Hvw.)
Pfau Hugo, WerkM.
Rieger Margarete, We.
Weinacker Wend., StbSchaffn.

+ Humboldtstr. +

46 (E) Ehlgötz S., We.
Ehlgötz Jul. & Co., Maschinen, Werkz. u. Apparatebau ⊶ 23765
Ehlgötz Jul., MechM.
Frank Erw., Dreher

48 Fällt aus

50 (E) *Reich Hermine, We., Kastellstr. 6
Baumgärtner Hch., ORottenM. aD.
Fischer Willi, Schlosser
Hodapp Rosa, We.
Huber Mark., ZentrHeizBauM.
Löffelmann Konr., Kontroll.
Ludewig Hrm., Schreiner
Schneider Renate, Papier- u. Textilw. ⊶ 26008 (Hvw.)
Schultheiß Jos., RegOInsp.
Schultheiß Maria, We.
Wilhelm Ernst, Polierer

+ Tullastr. +

Ettlinger Allee

Stadtplan L M 11
Beginnt südlich an der Überführung der EttlingerStr. über den Verschubbahnhof und endet beim Rüppurrer Schlößle in Klein-Rüppurr

+ Ettlinger Str. +

3 (E) VFB Südstadt 1896
Ries Hans, Kantinenverw.

7 (E) FC Südstern
Wernet Jos., Südstern-Gaststätte ⊶ 30281

Ettlinger Straße

Stadtplan J, K 11, 12
Beginnt an der Kriegsstr. bei der Einmündung der Karl-Friedrich-Straße und endet mit der Überführung über den Verschubbahnhof



Nr. Linke Seite

+ Ettlinger-Tor-Platz +

+ Baumeisterstr. +

1 (E) *Verband Bad. Gemeinden eV., Baumeisterstr. 2 (Hvw.: Emilie Müller, Moltkestr. 17)
Stadtverwaltung Khe. ⊶ 20121
Rechnungsprüfungsamt
Wohnungsamt

3 (E) Mieter- u. Bauverein Karlsruhe eGmbH. (Büro) ⊶ ✱ 22711 (Hvw.: Ph. Günther, Nowackanlage 6)
Rötlich Maria, We.
Rötlich Nik., Konstrukteur
Strobel Jos., Schulrat iR.
Strobel Dr. Martha, Kinderärztin ⊶ 22849

+ Nowackanlage +

5 (E) *Neumann, Erben
Zerstört

5a(E) „Alte Volksfürsorge", Gewerksch.-Genoss. Lebensversicherungs-AG., GeschSt. Karlsruhe ⊶ 24580
Hesse Gg. v., Werkst. f. Lederhandschuhe ⊶ 23055
Kramer Anneliese, Frau ⊶ 21032
Lang Wlh., kfm.Ang.
Poetsch Irene, Ang.
Riedel Marie, We.
Schäfer Karl, Ang.
Szegöffy Margarete, Ang.
Wörner Guido, HdlsVertr.

7 (E) *Wilsser Karl u. Elsa, Wilhelmstr. 17
Zerstört

+ Schützenstr. +

Nr. Linke Seite

9 (E) *Aschinger Marg. u. andere
Aschinger G., Großtankstelle ⊶ 23219
Streitenberg Dr. H., Augenarzt ⊶ 24073

11 (E) *Betschwar Arnulf, DachdeckerM.
Siemens-Reiniger-Werke AG., IngBüro ⊶ 25638

11a(E) wie Nr. 11
Im Aufbau

13 (E) *Aschinger Marg. u. andere
Unbebaut

+ Werderstr. +

15 (E) *Bischoff Frieda, Erben
Bischoff Jos., Schriftsetzer
Braun Wlh., Kfm.
Goebel Dr. Otto, Zahnarzt ⊶ 24364
Hehn Willi, Kraftf.
Heumöller Elisab., We.
Hill Luise, Näherin
Marx Emma, Frau
Morasch Emma, Eheverm. ⊶ 24351
Reimcke Alexander, Kraftf.
Rösch Alfons, Lacktechn.
Siegel Ad., Justeur

17 (E) *Spitz Stefan, Durlach, Lußstr. 17
Bauer Maria, Sekrn.
Berek & Co. KG., Hanf, Jute, Garne ⊶ 27300
Bischoff Willi, PSekr.
Kappler Rich., ElSchweißer
Mayr Gg., Montageleiter ⊶ 20359
Müller Elisab., kfm.Ang.
Schille Frieda, We.
Weinacker Karl, Kfz-Numm.-Schilder ⊶ 21796

Hinterhaus

Dochat Amalie, We.
Förster Sofie, Rentnerin
Ganz Hrm., Rentner

19 (E) Keller Alice, Rentnerin
Leiner Dr. Gertr., Ärztin
Leiner Karl, DiplKfm., BezDir. ⊶ 22603
Schlosser Karl, BbSekr.
Schwellbach Fritz, VerwInsp

Hinterhaus

Basler Aug., Zeitungsträger
Kipper Emma, We.
Paetzold Heinz, Schreiner
Schulz Horst, Arbeiter
Welter Anton, Zeitungshdlr.

21 (E) Kornmüller Osk., Hotel Garni ⊶ 25678

+ Luisenstr. +

23 (E) *Stadt Karlsruhe
Behnle Luise, We.
Feth Philippine, We.
Hüsges Hub., Ang.
Keller Heini, Pastor
Mauer Wlh., Bautechn.
Restle Wlh., Arbeiter
Sabo Karl, Arb.
Weinert Ernst jun., PKraftf.

Hinterhaus

Betschwar Arnulf, Dachdeckerei ⊶ 23283
Göpferich Joh., Tierwärter
Lambrecht Karl, Malergesch. (Werkst.)

+ Augartenstr. +

25 (E) Deutsche Eisenbahn-VersKasse, LebensversVerein aG., Allgem.VersVerein aG., Sitz Berlin, BezLtg. ⊶ 31211 (Hvw.: Emil Kleiber, BadenerStr. 35)
Bundespostbetriebskrankenkasse, BezVerw. Karlsruhe ⊶ 20111
Eiselt Rud., Büroltr.
Rauch Marie, Frau

27 (E) *Rauch Frdr., Kfm., Rockville Centre Long Island
Zerstört

Nr. Linke Seite

29—31 (E) Autohaus Engesser oHG., Esso-Großtankstelle, Borgward u. Lloyd-Vertr. ⊶ 30326

+ Winterstr. +

33 (E) *Pester Rolf, Erbprinzenstr. 3
Café am Zoo ⊶ 30576
Dutschmann Anna, Kunstmaln.
Dutschmann Heinz, BbORat
Frohmann Ottokar, Cafetier ⊶ 30576
Holzhandelsverband Baden-Württemberg, Bezirk Baden ⊶ 32586
Mach Dr. Hans, Zahnarzt ⊶ 31756
Schmidt Dr. Hans, Justitiar aD.
Schwarz Herb., Syndikus

35 (E) *Bottenberg Erich, Freudenberg Kr. Siegen (Hvw.: Frz. Reitzmann, Akademiestr. 73)
Böger Erich, PolBeamter
Häußler Karl, Kraftf.
Heinze Rich., Kaufmann
Hoffmann Hrm., Kaufmann ⊶ 26692
Köchling Dr. Jos., Reg.-Chemierat ⊶ 30116
Wind Zita, Ang.
Ziegler Wolfg., Zahnarzt (Wohn.)

37 (E) *Bartholme Maria We., Eisenlohrstr. 17
Bartholme Leo jun., StudAss.
Bender Karl, Zahnarzt ⊶ 30015
Blieferning Ernst ⊶ 31875
Englert Ernst, Helfer in Steuers. (Büro) ⊶ 30990
Frank Karl, BbOSekr.
Franz Frz., Steuerber. ⊶ 30990
Hanke Adam, Autoverkäufer
Heinl Osk., Bücherrevisor
Seeger Kurt, BäckerM.

39 (E) Schroff Fritz, Hotelier Hotel Europäischer Hof ⊶ 31893

+ Nebeniusstr. +

41 Zerstört

43 (E) *Dillmann Theodora, We. Düsseldorf-Kaiserwerth
Zerstört

45 (E) *Bardusch Fritz, Ettlingen Breitkopf Alb., DetachierM.
Esche Berta, We.
Esche Willy, techn. Ang.
Fischer Rud., Dreher
Horciza Ernst, Dipl.Ing.
Lucht Heinz, Ing. (Hvw.)

47 (E) Wipfler Anny, We. ⊶ 30069
Autohaus Wipfler, Inh.: Helm. Temmler
RepWerkst., Garagen, Tankstelle ⊶ 30014, 30414
Becker Ph., RegLandwSchulrat
Brückner Maria, Prokuristin
Hetzer Wolfg., Kfm.
Müller Erich, Vertr.
Rossbach Karl, kfm.Ang.

49 (E) Schwarze Lina, We.
Bassemir Karl, OIng. ⊶ 32225
Hochmuth Erich, Ing.
Hruba Gg., Modelltischler
Knell Eugen, Kaufmann
Laier Auguste, We.

Hinterhaus

Schwarze Rud., Apparatebau ⊶ 31926

51 (E) Springer Anton KG., Ungezieferbekämpfung ⊶ 31234

53 (E) *Raspel Karl, Berlin Nehringstr. 28, (Hvw.: Landw.Gen.Beratung GmbH., Lauterbergstr. 1)
Raiffeisenverband Baden eV. (Genossenschaftsschule)

BAUGELD zu 4½% und hohe Steuerersparnis oder jährl. 25 bis 35% Wohnungsbau-Prämie. Guthabenzins 2½%
BADENIA BAUSPARKASSE KARLSRUHE 25 JAHRE
TELEFON 27318

BLB BADISCHE LANDESBIBLIOTHEK
Baden-Württemberg

Karlsruher Eisen- und Stahlhandel G.m.b.H.
Stab- u. Formeisen - Universaleisen - Spezialprofile - Qualitätsstabstahl - Blankmaterial - Schmiedematerial
Qualitätsfeinbleche - verzinkte Bleche - Mittel- und Grobbleche, sowie Stahlbleche in sämtlichen Güten,
Formaten und Stärken - Gas- und Geländerrohre - rohe schwarze Schrauben - Unterlegscheiben und Federringe
KARLSRUHE Fautenbruchstraße 49/51 Ruf Sammel-Nr. 3 14 87
Fernschreiber: Nr.: 0782 763 esta karlsruhe

Nr. Linke Seite

Schmidt Karl W., Dipl.Dolmetscher ⊶ 30861
Verband Bad. Gartenbaubetr. eV. ⊶ 32060
Verkaufszentrale Bad. Winzergenossenschaften eGmbH. ⊶ 31308
Hauser Hugo, HausM.
Winter Jos., Kraftf.
55 siehe Lauterbergstr. 1-3
+ Lauterbergstr. +
57 Fällt aus
59 (E) *Bad. Landwirtschaftsbank, Lauterbergstr. 3
Handwerkskammer ⊶ ✳ 32014
Staatl. Gewerbeaufsichtsamt ⊶ ✳ 20141
Kaumann Karoline, We.
Schaefer Otto, El.Ing.
+ Rüppurrer Str. +
61—63 Fallen aus
65 (E) Färberei Printz GmbH. ⊶ ✳ 30507
67 (E) *Deutsche Bundespost Begero Hrm., OLehrer
Staadt Else, We.
69 (E) *Deutsche Bundesbahn Förster Fritz, Zugführer
71—73 Fallen aus
+ Unterführung +
75 (E) *Deutsche Bundesbahn
+ Fautenbruchstr. +
77—103 Fallen aus
105 (E) *Deutsche Bundesbahn Ratzel Frdr., Gipsergesch. (Lagerplatz)
107 (E) Weiser Ewald, Inh. Paul Reiser, Werkzeugmasch.-Hdlg. ⊶ 30011
109 (E) Deutsche Bundesbahn Bahnmeisterei 3 (Hvw.)
Baier Karl, ORottenf.
Heenemann Heinz, ResLokf.
Kasper Wilhelma, BbOSekrn.
Kraus Frdr., OBahnhofschaffn.
Neuhaus Julie, We.
Preyer Otto, techn. BbAmtm.
Weber Kath., We.
Weber Kurt, BbAsstAnw.
+ Verschubbahnhofbrücke +

Nr. Rechte Seite

+ Ettlinger-Tor-Platz +
+ Hermann-Billing-Str. +
+ Festplatz +
2 (E) *Domänenärar Fällt aus
4 (E) *Stadt Karlsruhe Tullabad ⊶ 20121
+ Tiergartenweg +
6 (E) *Stadt Karlsruhe Gros Erw., Stadtamtm.
Nagel Max, Gartenarb.
Städt. Tiefbauamt: Abt Garten- u. Tierparkverwltg., Abt. Tiefbauamtsbetrieb ⊶ 20121
8 (E) *Stadt Karlsruhe Geißler Otto, HausM. (Wärterhäuschen)
8a(E) *Stadt Karlsruhe Köninger Wlt., Schlosser
8b(E) *Stadt Karlsruhe Milchhäuschen
8c(E) *Stadt Karlsruhe Wasserreservoir mit Lauterbergturm
10 (E) *Stadt Karlsruhe Aufenthaltsraum
+ Am Stadtgarten +
10a Tankbahnhof Rheinpreußen, Pächter Wlt. Fischer ⊶ 31006
12 (E) *Raiffeisendienst, allgem. VersicherungsAG., Wiesbaden, SonnenbergerStr. 2
Behringer Emma, We.
Deutscher Bauerndienst TierversGes. aG. Landesverw. Baden-Württbg. ⊶ 30106

Nr. Rechte Seite

Keidel Elisab., We. ⊶ 31371
Raiffeisendienst, allgem. VersicherungsAG., Landesverw. Baden ⊶ 31121
Raiffeisendienst, LebensversGes. aG., Landesverw. Baden ⊶ 31121
Widmayer Karl, HeizMont.
14 (E) *Raiffeisendienst, LebensversGes aG., Wiesb.
Clev Maria, We., kunstgew. Werkstätte ⊶ 32195
Ditschkowski Bruno, Parapack-Institut ⊶ 30184
Fritz Hans, Maler
Joos Wlt., Helfer in Steuers. ⊶ 30957 (Wohn.)
Knapp Johanna, Masseuse
Lamprecht Ad., UhrmM.
Merz Helm., kfm.Ang.
Metze Joha, We.
Mönsters Hans, Kfm.
Mönsters Ilse, Uhren- u. Besteckgroßhdlg. ⊶ 32434
Schmid Marg., We.
Voelkel Cilly, We.
16 (E) *Krause M., We., Überlingen, Litscherstr. 6

Haus verwaltet:
M. Kübler & Sohn
Immobilien- u Hypothekenmakler — Hausverwaltungen
Yorckstraße 49 ⊶ 52632

Hanfmann Dr. Hlm., Facharzt (Wohnung)
Hanfmann Dr. Ingeborg, Ärztin
Hipp Karl, OWerkM. aD.
Killius Helm., HdlsVertr. ⊶ ben. 31613
Lindemuth Rud., HdlsVertr. ⊶ 31168
Lortz Wlt., Werbefachm. ⊶ 20840
Megele Karl, InstallM., Zentralheizungen ⊶ 30169
Rambow Anna, Büroang. ⊶ 30360
Ratzel Anna, Obst- u. Gemüsegroßhdlg. ⊶ 31271
Schöffler Emma, Ang.
Sturmhöfel Elsa, Frau
Wohler Karl, Vertr.
18 (E) *Strickler Prof. Dr.Ing. Willy, BeierthAllee 8 d

Haus verwaltet:
Adolf Reimann
Immobil.- u. Hypoth.-Makler
Haus- u. Grundstücksverwalt.
Mozartstraße 5 ⊶ 28880

Blank Luzie, We.
Diamant Hrm., Revisor
Dörflinger Eugen, Hausmeist.
Gorenflo Frdr., Kfm.
Grimm Dr. Ernst, Physiker
Hintze Helm., Geschf. ⊶ 31116
Holtermann Karl, AbtLtr.
Lang Heinz, TankstBes. ⊶ 30672
Mantell Hans, Konstrukteur
Meier Willi, Automech.
Munz Erich, Kellner
Seydler Margot, We.
Zimmermann Aug., JustSekr.
20 (E) *Straube Erna, Zollikon (Schweiz), AlteLandstr. 18 (Hvw.: Gertr. Maurer, Kriegsstr. 183)
Blume Gisela, Schauspielerin
Blume Hans, Redakt. ⊶ 30314
Döring Jul., Direktor, ⊶ 31301
Eberle Marie, We.
Greiner Jul., Friseur
Kilthau Rob., VerwInsp.

Nr. Rechte Seite

Kurz Frida, Rentn.
Marx Ferd., HKassier
Marx Otto, Geschf.
Reiser Hch., Kfm.
Rösch Karl, VermTechn.
Senger Lydia, DSchneiderei ⊶ 30574
Senger Otto, Ang.
Zickel Leonore, We.
22 (E) *Gutschebauch Dr. Gerh., (Frau), Beethovenstr. 8
Ammann Wlh., Prok. aD.
Barth Alois, kfm. Ang.
Bernard Frz., Maschinen- u. Apparatebau, Büro ⊶ 30176
Dieterle Frieda, We.
Eberhard Rolf, DiplIng.
Heinritz Else, kfm.Ang.
Hitschler Otto, Gastwirt
Kabelitz Gust., Rentn.
Nowotka Paul, MaschIng.
Seidelmaier Frz., Verlagskfm. ⊶ 30273
Strack Frdr., RegBauM. ⊶ 31226
+ Poststr. +
+ Unterführung +
+ Eisenbahnstr. +
26 (E) Esso-Tankstelle, Gerh. Zimmermann ⊶ 31065
+ Verschubbahnhofbrücke +

Ettlinger-Tor-Platz

Stadtplan J 11
Ettlinger Tor, 1803 zum Andenken an den Anschluß der Pfalz an Baden u. Annahme d. Kurwürde durch den Markgrafen Karl Friedrich. Durch Weinbrenner errichtet, 1872 abgebrochen

Östliche Seite:

2 (E) Deutsche Bundespost (Hvw.: Wlh. Breusch, Ligusterweg 3)
Oberpostdirektion Karlsruhe ⊶ ✳ 20111
Zweigpostamt 4 ⊶ 24921
Eingang Finterstr.:
Keller Otto, Werkf.
Rast Karl, HausM. ⊶ 20111
Vögele Berta, We.
Eingang EttlingerStr.:
Riehl Wlh., Dipl.Ing., Präsident der Oberpostdirektion ⊶ 36350
Eingang Baumeisterstr.:
Kantine der OPD Karlsruhe ⊶ ✳ 20111

Westliche Seite:

Anlagen

Eugen-Richter-Straße

(Ehem. Flugplatz)
Stadtplan G 9
Eugen Richter, geb. 30. Juli 1838 in Düsseldorf, gest. 10. März 1906 zu Berlin; bedeutender volkstümlicher liberaler Führer, einflußreichster Gegner Bismarcks im fortschrittlichen Lager.
(Nicht bebaut)

Eulerweg

Stadtplan G 10
Beim Flugplatz, zwischen Dunkelallee u. Lilienthalstr. Benannt nach August Euler, geb. 20. 11. 1868. Erster deutscher Motorflugzeugbauer

Linke Seite

1 (E) Fink Edm., InstallM.
Fink Karl, kfm. Ang.
3 (E) Knobloch Wlh. sen., WerkM.
Knobloch Willy, Ang.

Nr. Linke Seite

5 (E) Kühn Horst, kfm.Ang.
Hoog Jos., Wollspinner
7 (E) Eggs Jos., Ang.
Hausrath Herb., Prof. a. D.
Schulze Herta, We. ⊶ 20387

Rechte Seite

2 (E) Schulmeister Dr. Hrm., RegRat (Eheleute)
Lehmann Anna, Frau
Walter Emilie, We.
4 (E) Weber Otto, Rentn. (Eheleute)
Baum Willi, Metzger
Gehrig Hans, AbtLtr.
Weber Mina, Mietwaschküche
6 (E) Weber Josef, PolKomm.
Harich Karl, HdlsVertr.
8 (E) Kliem Kurt, Apotheker
10 (E) Käuflein Erika, Frau
Käuflein Dr. Ad., DiplKfm. ⊶ 25466
Wirtzfeld Alex., Bundesrichter
12 (E) Urschler Helm., VBeamt.
Purschwitz Max, VerwInsp. zWv.
14 (E) *Geyer Michael, Untergrombach
Scheurich Wlt., StudRat

Fabrikstraße

Stadtplan H 8
Beginnt an der Rheinstraße zwischen Nr. 56 und 58 und endet, gegen Norden sich erstreckend, als Sackgasse

Linke Seite

+ Rheinstr. +
1 (E) Speck Th., MechM. u. *Pfeifer Karl, Masch.-BauM., Rheinstr. 62
Nietz Heinz, städt.Ang.
Pfeifer Karl, Schlosserei u. MaschBau ⊶ 53207
3 (E) Maier Jos., Eisendreher
5 (E) *Rittmann Geschwister
Pfeifer Kurt, Angestellter
Pfeifer Luise, We.
Rittmann Hch., Fachlehrer
7 (E) Wörner K., SchmiedeM.
Breuling Karol., We.
Merklinger Jos., Bote
Wörner Leop., WagnerM.
Wörner Leopold u. Karl, Wagnerei u. Schmiede ⊶ 51159
9 (E) Brannath Luise, We.
Büche Karl, Zimmermann
Hinterhaus
Allenzer Ant., Ang.
Brannath Willi, MaschSchlosser
Hartmann Luise, We.
Schoch Max, Pförtner
Schwall Eva, We.
Speck Franz, MechM.

Rechte Seite

+ Rheinstr. +
2 (E) *Scheerer Karl, Schlosser u. Frau
Zerstört
4 (E) *Wörner Leop., WagnM. Fabrikstr. 7 ⊶ 51159
Zerstört
6 (E) wie Nr. 4
Im Aufbau
8 (E) Lehmann Heinz, BkAng.
Neureuther Th., Monteur
Rittmann Wlt., Elektromech.
Hinterhaus
Neureuther Th., Ofenrep.-Werkst.
10 (E) Reis Chr., städt.Arbeiter
Ruppel Hch., Rentner
12 (E) Ortner Hrm., Blechnerei u. Install. ⊶ 52379
Belser Willi, Mechaniker
Franken Alfred, Kraftf.
Franken Paul, Schweißer
Milbich Mart., FriseurM.
Reißmüller Ldw., Autoblechn

Spiegelbeleganstalt Glasschleiferei mit Sandstrahlgebläse Autoglaserei Ladeneinrichtungen **Joh. Rüger** Schützenstr. 57 Fernruf 24264

BLB BADISCHE LANDESBIBLIOTHEK Baden-Württemberg

Holz- und Bautenschutz Ruf 3 -1-2-3-4
A. Springer, Ettlinger Straße 51

Falkenweg

(Dammerstocksiedlung)
Stadtplan L M 11
Zwischen Nürnberger und HeidelbergerStr.

Nr. Linke Seite

+ Nürnberger Str. +

1 (E) Schweigert Frdr., BäckerM. aD.
Echtle Wlt., Student
Haas Frz., Schlosser
3 (E) Zilling Karl, Reit- u. Fahrlehrer
Lachmann Günther, IndKfm.
5 (E) *Mayer-Vorfelder Eugen, Stuttgart-Bad Cannstatt
Deppe Bernh., LagerLtr. (Hvw.)
7 (E) Weltner Adam, HdlsVertr. ⊶ 32174
9 (E) Westphal H., HdlsVertr. ⊶ 30940
Wesel Hch., VInsp. ⊶ 30936
11 (E) Hörber Leonh., StellwM. aD.
Lüdemann Willi, Zimmerer
13 (E) Seeger Emma, We.
Tillinger Jos., Maurer
15 (E) Peter Luise, We.
Treiber Ida, Stenotypistin
17 (E) Spannagel Emil, BbAmtm. iR.
Helfer Hans, VerwInsp.
19 (E) Seelig Karl, OVerwRat
21 (E) Eisele Gg., VersBeamter
23 (E) Birtel Hans, ElektroM.
Zink Dieter, Dozent ⊶ 30054

+ Maria-Matheis-Str. +

25 (E) Dorner Willi, PAmtm. ⊶ 30421
27 (E) Böhringer Bertold, Dipl.Ing., BbRat
29 (E) Stoll Leonh., OStSekr.
31 (E) Streit Karl, Küfer
33 (E) *Gemeinnützige Wohnungs- u. Siedlungsbau-GmbH. Baden, Stephanienstr. 28
Schmitt Hugo, Dipl.Ing., Archit. ⊶ 30275
35 (E) wie Nr. 33
Schmeisser Hch., Angestellter
35a (E) wie Nr. 33
Pabst Hans, Geschäftsführer

Eigentümer von Nr. 37—67: Hardtwaldsiedlung eGmbH., Karlstr. 1

37 Heiser Helm., VersInsp.
Klenk Otto, Kontorist
39 Köhler Bruno, Reisender
Köhler Frdr., MaschIng.
41 Henninger Wolfg., Photograph ⊶ 31531
43 Wahr Gg., kfmAngest. ⊶ 30004
45 Burgard Anna, We.
Burgard Ernst, Rentn.
Burgard Hch., SchreinerM.
47 Leitz Eugen, Schlosser
Lüttmann Rolf, Kraftf.
49 Fries Kurt, Dichter u. Schriftsteller
Soulier Irene, Frau
51 Mohr Willi, Schlosser

+ Saarbrücker Str. +

53 Chwalek Art., Spielleiter
Chwalek-Thies Hilde, Sängerin ⊶ 31380
55 Herbert Gust., VAng.
57 Lange Hans, Kaufmann
59 Augstein Maria, We.
Höffken Wilma, kfm.Ang.
61 Vogt Paul, Stereotypeur
63 Braig Felix, städt.Ang. i. R.
Neubrand Erika, We.
65 Muser Max, Stadtamtsrat
67 Clever Elisab., We.
69 (E) *Volkswohnung gGmbH., BeiertheimerAllee 1
Brandt Paul, Zimmerer
Fath Filip, Hilfsarb.
Feix Wlt., MaschSchlosser
Hoppe Karl, Schlosser

Nr. Linke Seite

Karafiat Maria, We.
Köhler Heribert, Weber
Krause Maria, We.
Lahn Karl, Bildhauer
Mazi Leonh., Hilfsarb.
Meister Nik., Rentn.
Pfeifer Hedwig, We.
Reif Katharina, We.
Schlotterer Ad., Arbeiter
Seiler Christine, We.
Stadler Rosa, We.
Stopfkuchen Rud., MaschSchloss.
Vögele Else, Frau
Wenzel Alois, Lebensm.-Gesch.
Zeidler Jos., Metallschleifer

+ Heidelberger Str. +

Rechte Seite

+ Nürnberger Str. +

2 (E) Anderlohr Hilde, We.
Anderlohr Arno, PBauinsp.
Anderlohr Horst, Möbelschrein.
4 (E) UnterEcker Phil., VerwAmtm. iR., ⊶ 31681
UnterEcker Horst, Gartenbautechn.
6 (E) Meny Hch., Konrektor
8 (E) Birnbräuer Frdr., OLokf. iR.
10 (E) *Kluth Urs. u. Sgfr., Bonn, Bahnhofstr. 45
Gesang Martha, We.
Zimmermann Otto, Student
12 (E) Lott Dr. Alfr., ORegRat u. OVetRat ⊶ 31868
14 (E) Schnepf Eug., GürtlerM. ⊶ 30127
Michelmann Hdw., We.
16 (E) Remy Alwine, We.
Streibel Karl, Techn.
18 (E) Bohleber Marg., We.
Loh Kurt v., Vertr.
20 (E) Wolf Ther., We. ⊶ 31654
Menninger Hedwig, Frau
Müller Frdr., kfm.Ang.
22 (E) Sigmund Paul, BkProk.
24 (E) Kamm Ruth, We.

+ Maria-Matheis-Str. +

26—28 Fallen aus
30 (E) Baldauf Rich., HdlsVertr. ⊶ 30490
32 (E) Hog Stefan, OLokf.
Hog Willi, Techn.
34 (E) Lotter Ottmar, Ing.
36 (E) Dilli Ad., Zahnarzt ⊶ 31595 (Wohn.)
38 (E) *Nagel Ldw., Erben
Nagel Gertraud, We.
Wagner Werner, BbIng.
40 (E) Elsässer Alf., kfm.Ang.

Eigentümer von Nr. 42—56: Hardtwaldsiedlung eGmbH., Karlstr. 1

42 Schmidt Eugenie, Rentn.
Stumpf Hanna, We.
44 Albert Jos., Arb.
Haist Karl, Schreiner
46 Ziegler Alfr., Kraftf.
48 Schäfer Friedel, We.
50 Mayer Maria, We.
52 Eichsteller Lydia, We.
Eichsteller Otto, PBeamt.
54 Fiedler Osw., Rentn.
Zemmerich Gerh., Kfm. ⊶ 31638
56 Lorenz Elsa, Frau
Lorenz Heli, Schneiderei ⊶ 30703

+ Saarbrücker Str. +

Eigentümer von Nr. 58—72: Volkswohnung gGmbH., BeiertheimerAllee 1

58 Rheinthal Wlh., BehAng.
60 Maurer Alfr., MalerM. ⊶ 30321
62 Kern Elisab., We.
Ullrich Karl, Ang.
64 Kootz Johs., RundfMechM.
66 Siebel Dr. Karl, Physiker

Nr. Rechte Seite

68 Richtmann Bernh., PRat
70 Görig Ferd., SparkLtr.
72 Haak Bruno, StadtOBaurat ⊶ 31527
74 (E) Flaig Rich., Rentner
76 (E) *Heß Ph., Ritterstr. 31
Schöne Alwin, OPAmtm. i.R.
78 (E) Drengwitz Herta, Sekrn.
80 (E) Hardock Ant., Kfm.
82 (E) Becker Wlh., Vermlng.

+ Heidelberger Str. +

Falterweg

(Rheinstrandsiedlung)
Stadtplan K 6

1 (E) *Badenwerk AG., Hebelstr. 2-4
Hackenberg Hans, Schlosser
Ratzel Erich, ElMech.
Schwitkowski Kurt, Schlosser
Teuscher Wrn., Schlosser
3 (E) wie Nr. 1
Birsner Fritz, Mech.
Röthel Rud., Schlosser
Schweinfurth Frdr., Elektriker
Seelmann Hch., Schaltwärter

Fasanenstraße

Stadtplan J 12
Name seit 1839
Beginnt an der Kaiserstr. bei Nr. 39 und endet an der Kronenstr. bei Nr. 37

Linke Seite

+ Kaiserstr. +

1 (E) Fuchs Karl, Rentner
Fuchs Maria, We.
Kammerer Maria, Frau
Oettinger Rob., Schlosser
Rupp Thea, kfm.Ang.
3 (E) Jäger Anna, We. u. *Gimbel Frdr., Altenhof (Pfalz)
Beckert Ernst, Rentn.
Edelmann Ther., We.
Ernst Jos., Arbeiter
Franz Hermine, We.
Hückstadt Klara, We.
Knobloch Elisab., We.
Lampart Sophie, We.
Martin Heinz, Friseur
Seidl Gg., Rentner
Woop Alfr., El.Install.

+ Zähringerstr. +

5 (E) *Stadt Karlsruhe Zerstört
7 (E) wie Nr. 5 Zerstört
9 (E) *Schütterle Wlh., Kehl, Hauptstr. 34
Bippes Ed., Arb.
Hartmann Anna, Frau
Kugler Luise, Frau
Maier Max, Rentner
Merz Salomea, We.
Nagel Osw. jun., Arb.
Nagel Osw. sen., Rentn.
Repple Artur, Verkäufer
Schäfer Erw., HWachtM.
Stapf Ursula, We.
Wild Emilie, Frau
11 (E) *Brauerei Schrempp-Printz
Ackermann Pauline, We.
Bachmaier Rosa, Rentnerin
Heilmeier Franziska, We.
Laier Käte, Frau
Pöhl Paula, Frau
Rieger Anna, We.
Sixt Emilie, Frau Hinterhaus
Janke Hrm., Rentn.
Kolb Elise, Hausg.
Mössner Jul., Schlosser
13 (E) *Peter Maria, We., Neckarstr. 28
Grießhaber Otto, Schweißer
Kokoschka Emil, SchreinerM.
Schorle Ldw., Kraftf.

Nr. Linke Seite

15 (E) Wurm Ldw., Blechner- u. InstallM. ⊶ 24094
Hesse Karl Frdr., PFacharb.
Schäfer Edwin, Arbeiter
17 (E) *Jordan Aug., Kelterstr. 6
Bühler Frdr., Zimmerm.
Galler Helm., Arbeiter
Krenker Adam, Lehrer aD.
Krieg Erw., MaschTechniker
Krieg Karl, Rentner (Hvw.)
Preiss Ad., Schuhmacherei
Reeb Th., MaschArbeiter
Rittler Emma, We.
Rittweger Ksenija, Frau Hinterhaus
Dehnert Elisab., Frau
Merz Wlt., Maurer
Schüle Frieda, We.
19 (E) *Brauerei Schrempp-Printz
Bender Wlh., Rentn.
Burkhardt Jakob, Rentner
Geisthardt Emilie, We.
Grimm Ad., Schreiner
Illig Fridel, Wirtschaft Freiburger Hof ⊶ 22882
Illig Hans, Wirt
Kappler August, Rentner
Rist Th., Arb.
Roser Fritz sen., Arb.
Roser Rich., Arb.
Schlarb Heinrich, Maurer

+ Waldhornstr. +

21 (E) *Schreiner Jos., SchreinerM. Zerstört
23 (E) *Gizzi Giovanni, Südfrüchtehändler Zerstört
25 (E) *Nopper Stefan, Maler Zerstört
27 (E) *Stadt Karlsruhe Zerstört
29 (E) *Stadt Karlsruhe Zerstört
31 (E) *Heim Luise, Kriegsstr.167 Vorderhaus zerstört Hinterhaus
Gehring Wrn., Modellbau ⊶ 21651 (Werkst.)
Griener Gerh., Student
Munk Aug., Glas- u. Gebäudereiniger
Schwartz Willi, Lagerist
33 (E) *Stadt Karlsruhe Zerstört
35 (E) *Schindele Emil, Fischhdlg., Mathystr. 28 (Hvw.: Dr. Peter Dierle, AmStadtgarten 9)
Bagaschöwsky Heinz, Maschinist
Haller Max, Arbeiter
Klumpp Liselotte, We.
Krewer Eugen, Glas- u. Gebäudereiniger
Pfaus Jak., Händler
Riedlinger Joh., Rentner
Rosenfelder Karl, Weichenw.
Schmitt Alfr., kfmAng.
Schwamberger Hrm., Arb.
37 (E) Reith Alois sen., Bäckerei u. Café ⊶ 24179
Beck Karl, Rentner
Claus Erne, We.
Glockner Samuel, Wäscheannahme
Jarkulisch Wlt., Monteur
Kempkes Rosa, We.
Korell Elisab., Frau
Linhardt Erwin, Kraftfahrer
Maile Karl, Rentn.
Miermeister Ernst, Rentn.
Müller Else, GeschInhn.
Pallmer Wlh., Rentner
Reith Alois jun., Archit.
Reith Ldw., BäckerM.
Reith Marie, GeschInhn.
Schöttle Otto, PensInh. ⊶23396
Siebert Wlt., Former
Tornow Willi, Heizer
Wirth Wlt., Kfm.
39, 41, 43 Fallen aus

+ Brunnenstr. +

Wilhelm Müller General-Vertretungen
BÜRO-EINRICHTUNGEN Büromaschinen
Karlstraße 34 Fernruf 27080

BLB BADISCHE LANDESBIBLIOTHEK
Baden-Württemberg

FERNSCHREIB-NR. 0782/670
ANNONCEN-EXPEDITION
K R A I S
WERBEGES. M. B. H
KARLSRUHE · WALDSTR. 30
TELEFON * 23544
gestaltet in Text und Grafik Anzeigen, Prospekte, Plakate, Dias. — Bau von Messeständen.

Nr. Linke Seite

45 (E) *Brauerei Schrempp-Printz Karlstr. 65
Bär Karl, Rentner
Eisele Frieda, Frau, Wirtsch. z. Amboß
Holzleiter Margot, Frau
Müller Erwin, Arbeiter
Müller Jos., Fensterreinigungsinstitut
Sander Anna, We.

47 (E) *Groß Frdr., Degenfeldstr. 14
Appler Kurt, Händler
Helfrich Johanna, We.
Kling Frz., Kellner
Lenz Wlh., Konditor
Roth Hrm., Kraftf.
Schmidt Frdr., Arbeiter

49 (E) *Stadt Karlsruhe Zerstört

51 (E) *Reinhardt Margar., Kapellenstr. 68 Zerstört

53 (E) *Stadt Karlsruhe
Eisenmann Wlh., Bauarb.
Geiger Albr., Arb.
Geiger Liselotte, GeschInhn.
Reuter Lor., Rentner
Reuter Mina, Frau
Hinterhaus
Fuchs Adam, Händler
Speck Else, Hausangestellte

55 (E) *Hirth A., Erben, (Hvw.: Anton Hirth, KarlSchremppStr. 7)
Heck Maria, Frau
Miller Anna, Hausgehilfin
Schädler Maria, Frau
Sommer Gertr., Frau

57 (E) *Fleischmann Leonh., Eheleute Zerstört

+ Kronenstr. +

Rechte Seite

+ Kaiserstr. +

2 (E) *Schumacher Peter, Kaiserstr. 17
Cizek Maria, Frau
Göhringer Elfr., We.
Kumm Luise, We.
Lützgendorf Frieda, We.
Neuendorff Karl-Heinz, Kraftf.
Rambousek Josefa, We.
Rambousek Wlt., Kraftf.
Schaupal Frz., Pensionär
Wirkner Pauline, We.

4 (E) Oettinger Rob., Rentn.
Heitauer Lina, Frau
Lohner Käthe, We.
Oettinger-Strenger Emma, DHutgesch. ⊶ 21143
Schneider Hch., PSchaffn.
Strenger Christ. ⊶ 21143
Zimmer Franz, Kraftfahrer
Zimmer Rosa, We.

6 (E) *Werst Pauline, Zähringerstr. 24
Claus Wolfg., PFacharb.
Dorn Max, Gastwirt iR.
Firlei Rud., Arb.
Kraft Frieda, We.
März Paul, Bücherrevisor
Monti Arrigo, Café Wien ⊶ 28652
Ochlwang Ad., Pensionär

+ Zähringerstr. +

8 (E) *Gebhard Hans, Stuttgart-O, Kernerstr. 26 (Hvw.: Haus- u. Grundbes.-Verein, Lessingstr. 10)
Haugler Martha, We.
Joos Marie, Frau
Kaul Otto, Arb.
Leppert Frz., Maurer
Storz Veronika, Frau
Swierczek Hannelore, Frau
Uhrig Juliana, We.
Welzien Alfr., Kraftf.

+ Waldhornstr. +

Nr. Rechte Seite

10 (E) *Fritscher Wlh., Metzger u. Viehhändler Zerstört

12 (E) Schleifer Lina, We.
Schönthaler Gottfr., Rentner

14 (E) *Bachert, Durlacher Str. 97/99
Blum Gertrud, Frau

16 (E) *Nopper Stef., Maler Zerstört

18 (E) *Reuter Lor., Hdlr. Zerstört

20 (E) *Stadt Karlsruhe Zerstört

22 (E) *Stadt Karlsruhe
Barschikowski Willi, Maurer
Braun Herb., städt.Arb.
Gramlich Anton, Blechner
Gramlich Hldg., Frau
Hochdörfer Jos., Lackierer
Hotz Anna, Frau
Rudolph Anna, We., Lebensmittelgeschäft (Hvw.)

24 (E) *Gerth Dr. Wlt. Stephanienstr. 15
Bechert Anni, Frau
Bender Aug., MaschSchlosser
Lorenz Franziska, We.
Metzger Erwin, Arbeiter
Hinterhaus
Bender Heinz, Kesselschmied
Hönig Agnes, Frau
Metzger Karolina, We. (Hvw.)
Scharf Karl, Musiker
Zachau Otto, Maurer
Zapf Johanna, Frau

26 (E) Feuerstein Wilhelmine, We.
Hammann Wilhelmina, Frau
Hintersteif Jos., Arbeiter
Klingenmeier Emma, Frau
Schiller Marianne, Frau
Schuler Ottilie, Frau
Wilkens Gertr., Frau

28 (E) wie Nr. 26 Zerstört

30 (E) *Stadt Karlsruhe Zerstört

32-34 Zählt zu Brunnenstr. 3a

+ Brunnenstr. +

36 (E) Bauer Katharina, We.
Traub Rud., MaschSchlosser
Hinterhaus
Bauer Karl, StbSchaffner
Frank Jos., Rentn.
Maag Barb., We.

38 (E) *Stadt Karlsruhe Zerstört

40/46 (E) *Müller Ed., Kfm. u. *Veith Ldw., MetzgerM.

+ Kronenstr. +

Fautenbruchstraße

Stadtplan K 12
Beginnt östlich der Wasserwerkbrücke und zieht nördlich des Verschubbahnhofs bis zur EttlingerStr.
Eigentümer: Deutsche Bundesbahn

Linke Seite

+ Wasserwerkbrücke +

1—9 Fallen aus
11-13 Eisenbahnkantine ⊶ 31078
Stöckle Rud., Kantinenverw. ⊶ 31078
15 Fällt aus
17 Deutsche Bundesbahn, Personalgebäude
Güterabfertigung Rangierbahnhof ⊶ 30801
19—21 Fallen aus
23 Südwestd. Eisen- u. Rohprod.-GroßhdlGes. mbH. (Lagerplatz)
25 Lager
27—29 Lager

Nr. Linke Seite

31 Huber Jos., Baumaterialien u. Betonwarenlager ⊶ 31036
31a Kammerer Herbert, KG., Werksvertr. (Lager)
33 Oest Gg. & Cie., Fabr. techn. Öle u. Fette, Freudenstadt (Lager) ⊶ 30870
35—39 Fallen aus
41—43 Reinhardt Rich., Eisenhdlg. ⊶ 30893-94
45 Fällt aus
47 (E) Bad. Landw. Zentralgenossenschaft eGmbH. (Lagerhaus) ⊶ 31766
49—51 Karlsruher Eisen- u. Stahlhandel GmbH. ⊶ 31487
53 (E) Fürst Jos., Baugesch.

+ Ettlinger Str. +

Rechte Seite

+ Wasserwerkbrücke +

2—4 Fallen aus
6 Parkett-Sauter (Lager)
8 u. 10 Fallen aus
12 (E) Niedling Emil, Plattenspezialgesch. (Lager)
14 Freiburger Max, Möbel-Auslieferungslager ⊶ 31857
16—46 Fallen aus
46a Schulz Rich., Tiefbauuntern. (Lager)

+ Ettlinger Str. +

Fechtstraße

(Durlach)
Stadtplan K 17
Verbindet die Rittnert- mit der Dürrbachstr.
Professor K. G. Fecht schrieb 1887 eine Geschichte der Haupt- und Residenzstadt Karlsruhe

Linke Seite

+ Rittnertstr. +

1 (E) *Tschira, Steinstr. 23
Lutz Roland, BkRat ⊶ 42568
Rieth Ad., Oberlehrer iR.
Rübel Dr. Osk., RegVetRat ⊶ 42358
Schmidt Karl, Rentn.

3 (E) *Brunk Karl, JustInsp.
Bremer Leonidas, Dipl.Ing.
Brüsch Irmg., Frau
Mey Hedw., We.
Schmidt Marg., We.
Schulz Carl, Ing. ⊶ 42547
Wehrle Liselotte, We.

5 (E) Ammann Elisa, We.
Ammann Hans, Lehrer

7 (E) Bosch Elisab., We. ⊶ 41136
Heinelt Rud., Lehrer
Bosch Hub., StudAss.
Rüger Heinz, Fbrkt.

+ Dürrbachstr. +

Rechte Seite

+ Rittnertstr. +

2 (E) Hermes Anna, We.
Franz Ed., Dentalkfm.
Franz Wilhelmine, We.
Schiebel Liselotte, Frau
Stein Annemarie, Frau
Wirnser Annemarie, ChemoTechn.
Wirnser Wlh., OLehr. iR.

4 (E) *Zahn Luise, We., Erben
Raupp Wlh., wissenschaftl. Schriftsteller ⊶ 41746
Zahn Margar., Priv.

6 (E) *Kühner Liselotte
Kühner Alfr., Dipl.Landw. ⊶ 42571

8 (E) *Knauß Alb., Geschf.
Noll Dr. Hrm., pr. Arzt ⊶ 42480 (Wohn.)

+ Dürrbachstr. +

Federbachstraße

(Daxlanden)
Stadtplan J 6
Zieht von der Vorderstraße südwestlich zum Hammweg
Benannt nach dem Federbach, der v. Malsch kommend durch Muggensturm und von dort nordwärts durch die Rheinniederung unter dem Stichkanal hindurch, östlich von Maxau in die Alb fließt

Nr. Linke Seite

+ Vorderstr. +

1 (E) Speck Erw., Bäckerei ⊶ 50714
Bochmann Alex., Packer
Bochmann Heinz, El.Inst.
Eichelberger Alfons, Arbeiter
Hegele Eugen, Arb.
Janetzko Erich, Kraftf.
Janetzko Mathilde, Frau
Jung Luise, We.
Leonhardt Paula, We.
Traub Gustav, Rentn.

3 (E) Schwall Konr., SchmiedeM.
Schwall Adolf, Monteur
Schwall Hch., Blechner- u. InstallM. ⊶ 51683
Schwall Rob., SchmiedeM., Huf- u. Wagenschmiede

5 (E) Moos Eug., Landw.
Klein Bernh., Rentn.

7 (E) Kutterer Rob., MaschSchlosser

9 (E) Waltenberger Maria Anna, We.
Koffler Heinz, kfm.Ang.
Waltenberger Wlt., Blechner
Winter Wlh., PSchaffn.

11 (E) *Neue Heimat, Gemeinn. Baugen. f. d. Stadt- u. Landkreis Karlsruhe eGmbH., Douglasstr. 3
Fritze Günter, techn. Ang.
Kober Alb., Bote

13 (E) Schwall Luise, We.
Moos Hans, ElMont.
Vetter Hans, Kraftf.

+ Hanfstr. +

15 (E) Gilbert Aug., Rentner
Gilbert Wlh., Schuhgesch. ⊶ 53097

17 (E) Pferrer Helena, We.

19 (E) Weber Karl Frdr., Rentn.
Eberling Konr., Arbeiter
Weber Emil Dreher
Weber Maria, LebensmGesch.

21 (E) *Beller Jos., Hördtstr. 21
Weber Oskar, Maler

23 (E) Weber Elisab., We.
Erdrich Elsa, We.
Semmelmann Ida, PSekr.

25 (E) Martin Hugo, Arb.
Copier Hendrik, Filmtechn.
Dziedzic Stefan, Heizer
Gob Ad., MaschArb.
Haensch Rudi, Fernfahrer
Langer Joh., Arbeiter
Langer Johs., Stanzer
Pfannkuch & Co. ⊶ 52921 (Fil.)
Zöller Jos., StbWagf.

+ Pfalzstr. +

27 (E) *Dannenmaier Mart., Landwirt Zerstört

29 (E) Weber Alfons, ElM. ⊶ 51477
Weber Horst, El.Ing. ⊶ 51477
Hinterhaus
Weber Alf. & Sohn, Elektro- u. Radioanlagen ⊶ 51477

31 (E) Horzel Herb., Huf- u. Wagenschmiede
Dannenmaier Wlt., Schlosser
Horzel Augusta, We.
Maier Hans, Kraftf.

33 (E) Ettner Emil, Schmied
Traub Frdr., Dachdecker
Weber Otto, Schlosser

33a (E) Faber Franz, Schreiner
Blank Barbara, We.

35 (E) Sänger Hrm., Rentner
Horder Frz., Arbeiter
Schneider Elisab., Rentn.

Badische Beamtenbank e.G.m.b.H.
Waldstraße 1
Fernruf * 24971

BLB BADISCHE LANDESBIBLIOTHEK
Baden-Württemberg

Die gute HAID & NEU Nähmaschine
SEIT 1860

Nr. Linke Seite

37 (E) Burkart Frieda, We.
Burkart Werner, Zimmermann
Spangenberger Willi, Dachd.
39 (E) Bertsche Anna, We.
Bertsche Alb., Arbeiter
Giorgio Bruno di, Maurer
Milbich Martin, Du.HFrisGesch.
41 (E) *Brauerei Sinner AG.
Hoppart Fritz, Bauhelfer
Rastetter Hans, Gastw. z. Lamm u. Metzgerei ⊶ 51694
Schwall Emil, Lagerverw.

+ Laubstr. +

43 (E) Weber Karl, VAng.
Weber Gust., Rentn.
45 (E) Kastin Magd., We.
47 (E) Schwall Val., Schreiner
Moos Christine, We.
Schwall Pauline, Frau
49 (E) Wehrle Karl, Weichenw.
Dannenmaier Elise, Rentn.
51 (E) Heinz Wlh., Bäckerei ⊶ 53258

+ Hammweg +

Rechte Seite

+ Vorderstr. +

2 (E) Vogel Eug., Arb.
4 (E) *Klingler Fritz, Hördtstr. 23
Krahn Johs., Hdlr.
Moos Luise, Rentn.
Treudle Hilda, We.
Wolff Gust., Schlosser
6 Fällt aus
8 (E) *Weber Erben
Fetzer Wlh., Mehlhdlr.
Langer Helm., Arb.
Nohe Karl, Schaltwärter (Hvw.)
Weber Elsa, Frau
8a(E) Bertsch Alb., Drogist
Bertsch Alb., Inh.: Arnulf Bertsch, Drogerie
Bertsch Arnulf, Drogist
Engels Maria, We.
Lepnik Ant., Malergehilfe
Weschenfelder O., kfm.Ang.
8b(E) Bertsch Fr., JustOSekr. iR.
Habitzreuther Jos., VAng.
Hebel Jos., Rentn.
Hohl Maria, We.
Kober Karl, Schlosser
Kober Ldw., Schlosser
Lorenzer Hrm., Mechan.
Weiler Jos., SchneidM.

+ Pfalzstr. +

10 (E) Rink Anna, Gastst. Linde ⊶ 51538
Bechtel Egon, Graveur
Hexamer Erwin, Zahnarzt ⊶ 53485
Ott Wlt., kfm.Ang.
Rink Osk., Holzfußböden ⊶ 51538
Spieß Martin, ORöster
12 (E) Hein Ernst, Kraftf.
Dannenmayer Emil, Rentn.
14 (E) *Schmidt Wlh., Erben
Heyer Werner, Arb.
Morlock Erna, Frau
Schneider Hch., Arb.
16 (E) Weber Helm., Fris.Gesch. ⊶ 50656
Hofmann Karl, Schreiner
Weber Jos., Korrektor
18 (E) Bertsche Leo, Hafenarb. (Eheleute)
Blank Klara, We.
Heim Fritz, Kernmacher
Matt Willy, kfm.Ang.
20 (E) Hummer Franz, Kraftf. u. andere
Börsig Alban, Schreiner
Schütte Herb., MaschMont.
22 (E) Kutterer Marie, We.
Dannenmaier Alb., Schlosser
Lautenschläger Karl, Werkzeugm.
Löffel Dan., Rentner
24 (E) Moos Frdr., Schlosser
Bleier Wlh., Prok.
Moos Frz., VerwAng.

Nr. Rechte Seite

26 (E) Vögele Aug., LagerM.
Nowak Kurt, HeizTechn.
Hinterhaus
(E) Berger Heinz, Vorarb.
26a(E) Faber Brnh., Rentner
Faber Frdr., Lagerverwltr.
Grotzki Otto, OTriebwagf.
Weißenburg Hldg., Frau
28 (E) *Stadt Karlsruhe Schulhaus

+ Hammweg +

Feierabendweg

(Mühlburg)
Stadtplan G 8
Zwischen Keplerstr. u. Siemensallee

Linke Seite

+ Keplerstr. +

1a(E) Lepold Martin, Arb.
König Kath., We.
1b(E) König Curt, Prok. (Frau)
Hackbarth Otto, Mech.
Röckel Mathilde, We.
1c(E) *Schmidt, Geschwister
Schmidt Berth., MaschIng.
Schmidt Gisela, HLehrerin
3 (E) *Leibrecht Otto, Karlsruhe
5 (E) Harter Elise, We.
Harter Luc., Fernm.Rev.
7 (E) Ströbel Jos., Maler, (Eheleute)
Müller Erich, techn.PInsp.
9 (E) *Stapf Dr. med. Art., Berlin-Tegel, Gabrielenstr. 4
Niedernberg Klaus, Elektroing. (Hvw.)
Schoch Rich., MaschSchlosser
Weisenburger Karl, RegInsp.
11-13 Fallen aus
15 (E) *Dittrich Ernst, Glasweg 2
Brosche Rud., Gürtler
Burde Frdr., Metallpresser
Gebhardt Wlt., kfm.Ang.
Günther Ida, We.
Jerie Wlt., Galvaniseur
Trömer Max, Gürtler
17 (E) *Simm Rich. u. Söhne, Gablonzer Str. 2
Augustin Wlh., Elektriker
Feix Arth., WerkM.
Friede Käthe, We.
Hartig Josef, Gürtler
Hawle Berta, Frau
Hofmann Marie, We.
Kleinert Karol., We.
Munkelt Marlene, DSchneidMn.
Skoda Anton, Rentner
Weiß Hugo, BehAng.
19 (E) Weisweiler Jos., Gärtner
Hetzel Maria, Krkschwester
Raaymann Osk., VermAmtm.
21 (E) Mehret Wlh., kfm.Ang. ⊶ 51859
Mehret Wlt., VerwInsp.
Rheinbold Rich., techn. Ang.
23 (E) Escher Frz., PBetrAsst. aD.
Kistner Alb., städt.Ang.
Vogt Anna, We.
25 (E) Schwarz Emma, We.
Herlan Gerh., Kraftf.
27 (E) Bauer Elisab., We.
29 (E) Pfitsch Theo, Detektivinst ⊶ 52468
31 (E) Henninger Mich., PolBeamter aD.
Braun Emma, We.
33 (E) Schmiglewsky Arn., StbOSchaffn.
Bock Ernst, VerwOInspektor
Schmiglewsky Maria, We.
35 (E) Hänsler Jul., Tel.Inspekt. aD. u. Frau
Hänsler Dr. Wlh., pr. Arzt (Praxis)

+ Siemensallee +

Rechte Seite

+ Keplerstr. +

2 (E) Rösberg Hans, Ing.
Beideck Rud., techn. Zeichner
Zöllner Siegfr., El.Ing.

Nr. Rechte Seite

4 (E) Kaibel Willi, BezLtr. ⊶ 53247
6 (E) Fuchs Hch., StInsp.
Stöhr Gustav, Rentner
8 (E) Spies Hellm., Elektro- u. Rundfunkgerätegroßhdlg. ⊶ 52136
Schwarz Hans-Walter, kfm.Ang.
10 (E) Debold Frdr., OLehrer
Korn Emil, Dreher
12 (E) Dreher Eug., Dipl.Ing., Architekt (Frau)
Weis Wlh., Dipl.Ing., IngBüro ⊶ 53253
14 (E) Schuler Paula, We.
Schuler Herb., Steinbildh.
Schuler Ursula, Massage ⊶ 53418
16 (E) Zacharias Kath., Frau
Liede Wrn., StudRat
Rouvé Gerh., Dipl.Ing.
Zacharias Hel., We.
18 (E) Koch Charlotte, We.
Murath Maximilian, Prof. iR.
Steiner Maria, We.
20 Fällt aus
22 (E) Killian Eugenie, We.
Baum Hans Dieter, Matrose
Braun Ernst, kfm.Ang.
Heins Rudolf, Werkzeugm.
24 (E) *Visel Leopold, MarieAlexandraStr. 28, *Visel Karl, Freiburg, Runzstr. 63
Schrein Karl, Amtsgeh.
Schwall Art., Elektriker
26 (E) Stripf Hans, BkKfm.
28 (E) *Schejbal Elfr., Erlenbrunn bei Pirmasens, PirmasenserStr. 23
Höhn Bruno, techn.Ang.
Landsmann Wlh., StudRat
Schröter Wern., El.Ing.
30 (E) Hinkel Willi, Taxibetr. ⊶ 50270
Hinkel Günth., HdlsVertr. ⊶ 50270
Maldonado Jorge, Dipl.Ing.
Sauer Helene, We.
32 (E) Burgert Silv., JustOSekr.
34 (E) *Paulus Berta, We., Erben
Kratzer Joha., We.
Kretzschmar Gerh., kfm.Ang.
Paulus Gertr., We.
36 (E) König Fritz, BkAng.
Oehler Anna, We.
Rodemer Herb., Dipl.Ing.
Walther Gerh., BetrLtr.
38 (E) Hengst Elsa, We.
Zimmermann Wlt., RegAmtm.
40 (E) Reischle Ad., PSekr. aD.
Habedank Emil, BaggerM.

+ Siemensallee +

Feldstraße

(Mühburg)
Stadtplan H 8
Zieht von der Sonnenstr. in nordöstl. Richtung zur Grabenstr.

Linke Seite

+ Sonnenstr. +

Eigentümer von 1—5: Nordstern, LebensversAG. (GrundstVerwaltung: Sonnenstr. ⊶ 51083)
1 Borneis Karl, Masch.-Ing.
Ell Luise, We.
Geist Gg., Rentner
Gnade Herb., VAng.
Haenzel Gertr., We. ⊶ 52275
Hohlweck Willi, HdlgsBevollm.
Noë Karl, Lohnbuchhalter
Wienecke Heinz, Dipl.Ing.
Zöllin Sofie, Frau ⊶ 52150
3 Förderer Rosa, Rentnerin
Götz Karl, RegBauinsp.
Grab Karl, RegInsp.
Groß Elise, Rentnerin
Hans Paula, We.
Kern Dr. Berth., Redakteur

Nr. Linke Seite

Nohita Emma, We.
Müller Hugo, Ang.
Richter Hedwig, Frau
Staatsmann Gg., OZollSekr. iR.
Stieß Osk., kfm.Ang.
Wachter Waltraud, Frau
Zittel Anna, We.
5 Erhardt Karl Heinz, Zahnarzt ⊶ 53815
Hans Gertrud, Fotolaborantin
Hartmann Joh., Mech.
Heß Willi, MaschSchlosser
Maier Frieda, We.
Reusch Johs., Schlosser
Reusch Johs. u. Wlt., Kohlenhdlg. u. Güternahverk. ⊶ 53768
Reusch Wlt., Kohlenhändler
Sanz Salvator, Buchhalter
Schäfer Hrm., Registrator
Schnepf Heinrich, Autoverwertung ⊶ 53118

+ Grabenstr. +

Feldbergplatz

Stadtplan L 10
Stadtteil Weiherfeld, frühere Weiheräcker, südwestl. vom Hauptbahnhof
Feldberg = höchster Gipfel des Schwarzwaldes. 1494 m
1 (E) Köhler Leo, EisenbBeamter iR.
Fiederling Ewald, Helf. i. Steuers.
2 (E) Bauer Berth., Prok. ⊶ 30547
4 (E) Krautschneider Frz., städt.Ang.
Eckstein Willi, Ing.
Krautschneider Alois, Pens.
6 (E) Morasch Karl, Kraftf.
Führy Frz., BbZugf.
Fürtig Anna, Frau
Fürtig Rud., Rentner
Gaberf Adolf, Verw.-Ang.
Köhler Horst, Maschinist
Nitschmann Bruno, Kraftf.

Feldbergstraße

Stadtplan L 10, 11
Stadtteil Weiherfeld, frühere Weiheräcker, südwestlich vom Hauptbahnhof

Linke Seite

+ Mainstr. +

1 (E) *Knebel Jos., DaxlanderStr. 61
Kastner Frdr., MetzgerM.
Kies Frdr., Schlosser
Knebel J., Metzg. (Fil.) ⊶ 30587
Scheidweiler Gust., Rentner
3 (E) *Dürr Rosa, Moltkestr. 103
Eichelberger Elsa, We.
Kanape Ther., We.
Weißkopf Eug., KfzHandw.
Weiskopf Regina, We.
Werzinger Hrm., städt. Ang.
5 (E) *Kammerer Lina, Amalienstr. 1
Freier Luise, We.
Klose Friedrich, Polsterer
Vollmer Frz., VerwOSekr.
7 (E) *Klumpp Adalb., Kreuzelbergstr. 14
Bauer Gertrud, We.
Burkart Karl, PFacharb.
Ochs Wlt., MotSchlosser
Schulze Hrm., OZollsekr. iR.
9 (E) wie Nr. 7
Plundrich Else, Frau
Sütterle Phil., PolM. aD.
Teichmann Rich., Dipl.Ing.
Weick Markus, Maurer
11 (E) Kern Hrm., Gastst. z. Feldbergeck ⊶ 30489

+ Neckarstr. +

13 (E) Sennekamp Agnes, We. ⊶ 32290
Gerheim Philipp, BbBeamter
Stark Dr. Hans, StudRat

Alles gleich in einer Linie:
Neff-Herd, Kühlschrank, Waschmaschine
„Neff-Komplett von A bis Z"
NEFF

BLB BADISCHE LANDESBIBLIOTHEK
Baden-Württemberg

MONINGER BIER
anerkannt hervorragend

Nr. Linke Seite

15 (E) Kühn Ad., RegDir aD. ⊶ 31401
Gottschalk Agn., We.
Sulzbach Wolfg., Bauing.
17 (E) *Balken Ed. (Bauplatz)

+ Feldbergplatz +

Rechte Seite

+ Mainstr. +

2 (E) *Metzger Wlh., Eggenstein, Hauptstr. 49
Glasstetter Karl, BbAmtm.
Karch Wrn., techn.Ang.
Moberts Hch., Milch- u. LebensmGesch.
4 (E) Susi Nello, Terrazzogesch. ⊶ 31075
Bossert Aug., Rentn.
Leßle Friedericke, We.
6 (E) März Hch., Kfm.
März Rosine, StudAss.
Mußler Luise, Fürsorgerin iR.
Mußler Maria, Musiklehrerin
8 (E) Stöbener A. W., Archit. ⊶ 31113
Fitzer Ernst, DiplKfm.
Meyer Ida, We.
Walter Sus., We.

+ Neckarstr. +

8a(E) *Spanz Th., BäckerM.
Doerner Gg., VerwInsp.
Knaus Anna, Frau
Ratzel Aug., We.
10 (E) *Martin Gust., Erben
Martin Gust., StInsp. aD.
Martin Luise, We.
Wagner Luise, We.
12 (E) *Flach Lina, Erben (Hvw.: Evang. Gemeindedienst, Stephanienstr. 98)
Bahr Barbara, We.
Klaussner G., Rentner
Schmidt Marta, Frau
14 (E) *Fischer Ad., Klauprechtstr. 39
Beyer Theodora, Sekrn.
Gromann Karl, Kfm. ⊶ 32221
Mayer Wlh., Malergesch. ⊶ 31523

+ Feldbergplatz +

Feldblumenweg

(Rheinstrandsiedlung)
Stadtplan K 7
Eigentümer: Mieter- u. Bauverein, EttlingerStr. 3 (Hvw.: Karl Pfeiffer, Feldblumenweg 1)

Linke Seite

+ Lindenallee +

1 Gerne Phil., Betonbauer
Pfeiffer Karl, Blechn. u. Inst.
Schnurr Willi, Kraftf.
Vetter Meta, We.
3 Beßler Art., HdlsVertr.
Jörger Hrm., Schreiner
Schnurr Alfons, SchuhmM.
Sutter Leop., Rentner
5 Bayer Arth., Schrifts.
Flassak Frz., Schmied
Hofer Frdr., Rentner
Losert Anna, Frau
Strauß Ant., Schreiner
7 Gauß Wlt., ElMont.
Hummel Karl, Meßtechn.
Lorenz Paul, Dreher
Mürb Bernh., Lagerist
9 Esterle Wlh., Autoschlosser
Günther Martha, We.
Hammer Siglinde, Frau
Herlan Frieda, We.
Koch Karl, Schrankenwärter
11 Bingenheimer Ch., Kraftf.
Bock Magdl., We.
Speck Frdr., SchreinerM. ⊶ 53183
Sutter Rud., Gärtner

+ Karl-Delisle-Str. +

Nr. Rechte Seite

+ Lindenallee +

2 Schorpp Aug., SchlossM. ⊶ 50262
Werner Anneliese, Frau
Werner Gertr., We.
4 Gailfuß Gust., PKraftwagf.
Gailfuß Siegfr., ElMont.
Rastätter Wilhelmine, We.
Weber Osk., Kontrolleur
6 Bürkle Erw., VerwInsp.
Muttscheller Karl Frdr., Innenarchit.
8 Brünner Emil, OLehrer
Schwerdle Rob., Automont.

+ Karl-Delisle-Str. +

Felix-Mottl-Straße

Stadtplan H 9
Zwischen Seldeneck- u. Moltkestraße
Felix Mottl, Generalmusikdirektor am Karlsruher Hoftheater, geb. 1856, gest. 1911

Linke Seite

+ Moltkestr. +

+ Devrientstr. +

1 (E) Dittmann Alb., Wirtschaftsprüf. ⊶ 50390
Bier Anna, We.
Bier Martha, JustSekrn.
3 (E) Rupp Dr. Hans, Prof. ⊶ 27412
5 Fällt aus
7 (E) *Zentralkasse südwestdeutscher Volksbanken AG. Karlsruhe, Kaiserstr. 96 (Hvw.: Heinr. Manner, Kaiserstr. 96)
Kaiser Dr. Frz., AsstArzt
Koch Frz., BkDir. ⊶ 23954
9 Fällt aus
11 (E) *GEWAG, Gemeinn. Wohnungsbau AG., Alberichstr. 5
Jambor Dr. Frz., ORegBaurat
Jattiot Karl, Archit. ⊶ 50216
Schüffner Charl., Frau
Schüffner Jula, We.
Stoll Hrm., El.Ing., IngBüro ⊶ 51574

+ Seldeneckstr. +

+ Ludwig-Marum-Str. +

Rechte Seite

+ Moltkestr. +

+ Nibelungenstr. +

2 (E) *Stadt Karlsruhe
Krumm Dr. Heinz, Arzt ⊶ 52396
4 (E) Melchers Emil, Kfm.
Melchers Marianne, MusikLehrn.
6-10 Fallen aus
12 (E) Schenck Heinz, kfm.Dir. ⊶ 53879
14 Fällt aus
16 (E) Englert Dr. Herbert, Dipl.Ing. ⊶ 53549
Böger Dr. Alfred, Chefarzt ⊶ 52657
18 Fällt aus
20—22 (E) *Helvetia, Schweiz. FeuerversGes., St. Gallen
Bergmann Ferd., BkAng.
Böhme Heinz, VAng.
Dettling Hans, Archit.
Hogrefe Hans, VDir. ⊶ 52091
Küchler Rud., Kfm.
Ritter Gertr., We.
Wolff Udo, kfm.Ang. ⊶ 51379
24 (E) Lutz Karol., We.
Farny Erna, We. ⊶ 50268
Goßmann Wilma, We.
Hesselmann Wlh., VersInsp. ⊶ 53771
26 (E) *Kölmel Anna, We., Erben, Uhlandstr. 16
Bischoff Auguste, We.
Büchler Maria, HLehrn. iR.
Follner Edwin, FBeamter
Follner Herm., Pens.
Heller Emma, Rentn.

Nr. Rechte Seite

Hiller Adlb. sen., OStSekr. aD.
Lorenz Friedel, BkAng.
Schäffner Carola, Frau
28 (E) Antritter H., OKellner
Fischer Emil, GeschStLtr. ⊶ 51795
Laaser Wlh., Vertr.
Weber Otto, Geschf. ⊶ 50875
Weingärtner Frzka., We.

+ Seldeneckstr. +

+ Ludwig-Marum-Str. +

Festplatz

Stadtplan J 11
Zwischen EttlingerStr. und BeiertheimerAllee, nördlich des Stadtgartens

Linke Seite

1 (E) *Stadt Karlsruhe
Städt. Vierordtbad
Ausstellungs- u. Kongreß GmbH. ⊶ 23226
Karlsruher Flughafen GmbH. ⊶ 51111
GeschFührung u. Verwaltung ⊶ 23226, Flugbetrieb ⊶ 51111
Künzler Hrm., FrisGesch. ⊶ 27581
3 Fällt aus
5 (E) wie Nr. 1
Schwarzwaldhalle
Gaststättebetrieb Baumeister ⊶ 28134
7 (E) wie Nr. 1 (Kassenhäuschen)
Vollmar Karl, städt. Ang.
9 (E) wie Nr. 1 (Konzerthaus)
Bad. Staatstheater Karlsruhe, Intendanz ⊶ ✱ 23911
Großes Haus
Theatergaststr., Felix de Rousseau

Rechte Seite

2 Fällt aus
4 (E) *Stadt Karlsruhe (ehem. Ausstellungshalle)
Stadthalle
Staatstheater Karlsruhe, Kleines Haus ⊶ ✱ 23911
Stadthallen-Restaurant, Heinz Baumeister ⊶ 26431
Seitz Frdr., BetrM.

Fettweisstraße

(Daxlanden)
Stadtplan H 4 u. 5, I 5 u. 6
Beginnt an der Vorderstr. und zieht in westl. Richtung bis z. Dampfkraftwerk am Rhein.
Fettweis Rudolf, Prof. Dr.-Ing. e. h. (1881—1956), langjähriger Vorsitzer des Vorstandes der Badenwerk AG.
48 (E) *Badenwerk AG.
Maier Helmut, HausM.
Schwöbel Otmar, ElTechn.
Sedlacek Franz, MaschM.
Tersteegen Heinz, KraftwerksM.
50 (E) *wie Nr. 48
Hässler Albert, ElM.
Knöller Walter, ElM.
Paul Hch., SchlosserM.
Pauli Otto, ElM.
60 (E) Badenwerk AG., Rheinhafen-Dampfkraftwerk ⊶ ✱ 51971

Fichtestraße

Stadtplan H 11
Beginnt an der Bismarckstr. zwischen Turnhalle und Landeskunstschule und endet in der Moltkestr.
Johann Gottlieb Fichte, Philosoph, geb. 1762, gest. 1814

Linke Seite

1 (E) Gattenhof Hans, Geschf. aD. ⊶ 25393
Acker Luise, Frau
Kaiser Luise, Stenotyp.
Wagner Berta, We.

Nr. Linke Seite

1a(E) Haselier Dr. Günth., Staatsarchivrat ⊶ 25103
Bechtold Maria, We.
Haselier Luise, Lehrerin
Schneider Ernst, RegOInsp.
1b(E) Barth Alfons, Amtsrat
Heubeck Erich, StAmtm.
Strelin Frzka., HandarbLehrn.
1c(E) Gäckle Hans, ArchitBüro ⊶ 27613
Gäckle Frieda, We.
3 (E) Faber Dr. & Co., KG. f. Finanzierungen ⊶ 27239
Beck Brig., We. ⊶ 27381
Lunk Bruno, Bankier
Niessner Joh., BbOInsp.
Scheel Emilie, We.
Schmidt Dr. Karl, BiblDir. i.R.
5 (E) Geiger Dr. Renate, Ärztin
Geiger Dr. Alois, Facharzt f. Hautkrankh. ⊶ 23190
7 (E) *Schmidt Dr. Johs., Rechtsanw., Opfenbach (Hvw.: Gertr. Deimling, Erzbergerstr. 6)
Baumgartner Eleonore, We. ⊶ 22157
Gerke Hans, BkDir. ⊶ 26679
Mackert Dr. Jos., Bibliotheksdir. am BVG. ⊶ 23074
Mackert Kätchen, We.
Steinhart Frieda, OPSekrn. iR.

Finkenschlagweg

(Rintheim)
(Kirchenpfadsiedlung)
Stadtplan H 14, 15
Verlängerung der Ernststr. bis zur früheren Gemarkungsgrenze gegen Hagsfeld
Beginnt am Hirtenweg und endet am Drosselsangweg

Linke Seite

+ Hirtenweg +

1 Fällt aus
1a(E) Koch Hrm., PolKomm.
Schlesinger Wrn., kfm.Ang.
3 (E) Hölzer Eug., BehAng. (Frau)
Fratz Eugen, MaschBauer
Fratz Marie, We.
5 (E) Hoeffgen Karl, MaschSetz.
Hoeffgen Gert, IngBüro ⊶ 22066
7 (E) Dauth Gg., StbSchaffn.
Dauth Herb., RegInspAnw.
9 (E) Schiatti Aug., GeschInh.
Schiatti Johanna, We.
11 (E) Ziegler Anna, We. u. Ziegler Marianne, Frau ⊶ 26830
Heeger Rich., StbSchaffn.
13 (E) Reichardt W., Chemigr.
15 (E) Schäfer Ernst, KarthogrOIsnp.
Haueisen Hilda, We.
17 (E) Seitz Elisabetha, We.
Jerg Wlh., SchreinerM.
19 Bauplatz
21 (E) Fuller Ad., Generalvertr.
Fuller Rolf, Autokfm.
23 (E) Schleifer Th., Gitterschl.
Köhler Hrm., GerVollzieher
25 (E) Rommel Wlh., VerwAsst. aD.

+ Drosselsangweg +

Rechte Seite

+ Hirtenweg +

2 (E) Emmerich Gg., Rektor
4 (E) Faßbender Willy, Kfm. ⊶ 27281
Jessen Klaus, Student
Künstler Rosa, We.
6—10 Fallen aus
12 (E) *Reeb Erbengemeinsch. (Hvw.: Eliese Hölzer, Huttenstr. 13)
Bartczak Adam, Maurer
Krawczyk Roman, Laborant
14 (E) Gündert Rud., BkProk.

BAUGELD zu 4½% und hohe Steuerersparnis oder jährl. 25 bis 35% Wohnungsbau-Prämie. Guthabenzins 2½%
BADENIA BAUSPARKASSE KARLSRUHE 25 JAHRE
TELEFON 27318

BLB BADISCHE LANDESBIBLIOTHEK
Baden-Württemberg

VERKAUF Trumpf TEL. 28822

Nr. Rechte Seite
16 (E) Steinhauser Aug., Gelderheber
18 (E) Moerder Dr.-Ing. Kurt, Baurat ⊶ 28183
Lange Ella, We.
Moerder-v. Drygalski Dr. Ruth, Arztin ⊶ 28183
20 (E) Hanfmann Frz., Prok. ⊶ 28906
22 (E) Reuter Erich, Hdlr. ⊶ 26072 (Eheleute)
Scheitler Anna, Frau
Scheitler Hans, Dreher
24 (E) Redel Frdr., PolBeamter
Redel Hch., Malergesch.
26 (E) Hölzer Wlh., SpkAng. (Frau)
Martin Wlh., kfm.Ang. ⊶ 28702
28 (E) *Lehmann Rich., Ang. Zerstört
+ Drosselsangweg +

Finterstraße

Stadtplan J 11, 12
Zieht von der Baumeisterstr. — bei der Einmündung der Wilhelmstr. — bis zum EttlingerTorPlatz
Oberbürgermeister von 1919 bis 1933, geb. 23. 2. 1872, gest. 19. 5. 1941
(Nicht bebaut)

Fischerstraße

(Rüppurr)
Stadtplan M 12
Zwischen Rastatter und HerrenalberStr.

Linke Seite
3 (E) Haag Ad., Malergesch. ⊶ 32233
„Allhaag", Inhn.: Gertr. Haag, Lacke- u. Farbengroßhdlg., Tapeten, Linol. ⊶ 32233
Hitschfel Agnes, We.
Popp Gerh., techn.Ang.
Schlumberger Verfahren ⊶ 30910
5 (E) Schultz Karl, Güterverkehr ⊶ 31053

Rechte Seite
10 (E) Landes Ldw., Ofen- u. Plattengesch. ⊶ 30555
Burlefinger Maria, We.
Zarse Betty, We.
12 (E) Bär Eugen, Schlosserei (Werkst.) ⊶ 30310

Fliederplatz

Stadplan H 8
Wird beim ehem. Mühlburger Bahnhof durch die Fliederstr. gebildet
(Nicht bebaut)

Fliederstraße

Stadtplan H 8
Beginnt an der Hardtstr. u. zieht am ehem. Mühlburger Bahnhof entlang

Linke Seite
+ Hardtstr. +
1 (E) *Stadt Karlsruhe (Ehem. Mühlburger Bahnhof)
Ihmsen Gg., Mälzereidir. ⊶ 51015
Karlsruher Malzfabrik K. H. Wimpfheimer GmbH. ⊶ * 51015
Schmidt Karl, Mälzer (Hvw.)
+ Geibelstr. +

Rechte Seite
+ Hardtstr. +
2 (E) Guggolz Fritz, VerwBeamt. u. andere
Armbruster Hedwig, RbBeamtin aD.
Best Hch., VerwAng.
Hämmerle M., RbAmtm aD. ⊶ 52097

Nr. Rechte Seite
Kutterer Frieda, We.
Ostermann Rud., MaschIng.
Radenmacher Else, We.
Rieck Alfr., PAssist.
Rieck Berta, We.
4 (E) Gailing Hrm., BetrPrüfer
Benkeser Aug., Rentner
Bürgel Karl, Glasmaler
Häberlein Karl, Eisendreher
Hodapp Karl, Rentner
Pöhlmann Joh., WerkM. iR.
Schwander Paul, Arbeiter
Streit Osk., Glasbläser
+ Geibelstr. +
+ Fliederplatz +

Forchheimer Straße

(Grünwinkel)
Stadtplan J K 7
Zwischen Appenmühlstr. und Pfalzstr.

Linke Seite
+ Appenmühlstr. +
Eigentümer: Gartenstadt, Ostendorfplatz 2
1 Lasch Ldw., Rentner
Wagner Ed., RevOLtn. d. Schutzpol. iR. (Hvw.)
3 Hofacker Alfr., PBetrWart
5 Jörger Heinz, Schriftsetzer
7 Pfeifer Leo, Rentner
9 Pflaum Franziska, Frau
11 Grimm August, Packer
Turek Thom., Fräser
13 Bachmann Ella, Frau
15 Kleinbub Luise, We.
Volk Erwin, Rentner
17 Grieshaber Jos., Rentner
Wilms Herb., ElSchweißer
19 Gutekunst Magd., We.
Merz Hrm., GlaserM.
21 Hespeler Frz., VerwDir. ⊶ 53701
23 Weick Mina, Frau
25 Eisele Frieda, We.
Eisele Hugo, Polsterer
Kober Anna, Frau
27 Schneider Kurt, Dreher
Wittendorfer Aug., BehAng.
+ Pfalzstr. +

Rechte Seite
+ Appenmühlstr. +
2 Halama Gust. Rud., Zeichner
Kling Anna, We.
Kling Anna, DSchneidn.
4 Müller Anna, Frau
Müller Bruno, kfm.Ang.
+ Charlottenstr. +
6 Erhard Max, Schlosser
8 Holzhäuser Ad., VermOSekr.
Holzhäuser Berta, We.
10 Götz Ernst, Maler
Seedorf Erna, Frau
12 Brunner Emil, Schuhmacherei
14 Weißhaar Erw., Blechner u. Installateur
Weißhaar Ottilie, We.
16 Richers Kurt, Monteur
Wagner Hilda, We.
18 Streckfuß Jak., Rentner
20 Börkel Jos., Rentner
22 Reiser Frieda, Frau
Ehrmann Gerh., Maler
24 Steimel Kurt, kfm. Ang.
26 Krätz Emil, Rentner
28 Hemberger Anna, Frau
Gutekunst Fritz, techn.Ang. ⊶ 53378
30 Krauth Anna, We.
32 Schneider Gretel, Frau
Schneider Thomas, Ladeschaffner iR.
34 Stahl Anna, We. ⊶ 50534
36 Wießner Max, Rentner
38 Pongratz Aug., Rentner

Nr. Rechte Seite
40 Dittes Karol., We.
Lang Jos., Arb.
+ Pfalzstr. +

Forlenweg

Stadtplan K 9
Stadtrandsiedlung zwischen Bulach und Grünwinkel

Linke Seite
+ Pulverhausstr. +
1 (E) Volz Jos., Hilfsarb.
Gindner Lotte, We.
Heinrich Willi, Rentner
Volz Kurt, Arb.
3 (E) *Bryn Hildeg., München
Bryn Marie, We.
Bulnheim Frida, We.
Hauck Toska, KrkSchwester
Jock Irma, We.
5 (E) Faatz Phil., Werkf.
Penz Rob., BohrM.
Senft Erika, Näherin
Stöckel Heinz, Werkzeugm.
7 (E) *Krüger Paul, Rentn.
Graf Erika, We.
Hoffmann Alfr., Arb.
Klink Hrm., Rentn.
9 (E) Haller Marg., We.
Kozka Frz., Schmied
11 (E) Klippel Emma, We.
Ehrmann Martha, We.
Zimmer Rich., Uhrmacher
13 (E) Nieber Kurt, VersAng (Eheleute)
Basemann Maria, We.
15 (E) Schmidt Berta, We. ⊶ 51243
Schmidt Herb., MaschBauM. ⊶ 51243
Schmidt Rob., Bildhauerei (Werkst.) ⊶ 51243
17 (E) *Bauknecht Erben
Bauknecht Ella, DSchneid.
Bauknecht Herb., ElMech.
19 (E) Rath Ldw. sen., HolzmaschArbeiter
Rath Wolfg., Maler
21 (E) Holzer Ad., Schlosser

Rechte Seite
+ Pulverhausstr. +
2 (E) Heil Ad., Polier (Eheleute)
Heil Hans, techn.Zeichner
Rostan Karl, Lagerverw.
4 (E) Weber Erw., HausM.
Weber Gerh., Asphalteur
6 (E) Dennig Käthe, We.
Creutzmann Otto, Schlosser
Kiefer Kurt, Handformer
8 (E) Specht Frz., Rentner
10 (E) Beutel Gust., Mech.
12 (E) Vogel Ant., Schreiner
Auer Rita, We.
14 (E) Treier Jos., Gastw. z. Hardeckstüble ⊶ 51768
16 (E) Rastätter Ferd., Lackier.
Rastätter Herb., Arbeiter
18 (E) Sondheim Frdr., Blechn.
20 (E) Neininger Rob., Arb.
Neininger Erich, Arb.

Forststraße

(Rintheim)
Stadtplan H 14
Beginnt am Ostring und endet an der Hauptstr.

Linke Seite
+ Ostring +
1—7 Fallen aus
9—11 (E) Volkswohn. gGmbH., Beiertheimer Allee 1 (Im Aufbau)

Eigentümer von Nr. 13-23: Stadt Karlsruhe

13 Armbruster Willi, StbSchaffn.
Feil Oswald, Gärtner
Fischer Berta, We.
Frick Hrm., Schlosser
Graf Karl, Kaufmann
Hermann Rosa, Frau
Kohl Karl, Heizer

Nr. Linke Seite
Mayer Frdr., Kraftf.
Roth Erwin, Bäcker
Rottach Anton, Arb.
Schädrich Fritz, Arb.
Weinert Frdr., Telefonist
15 Ammazzini Guido, Maschinist
Berner Karl, Arbeiter
Bölzle Hilda, We.
Brunner Artur, Schreiner
Heiss Karl, Arb.
Maier Willi, Galvanoplastiker
Müller Manfr., Maschinist
Oppelt Gerold, Schlosser
Ponamareff Anna, Frau
Schröpfler Jos., Arb.
Waeldin Fritz, Händler
Weinlein Melanie, Frau
17 Beiler Egon, Arb.
Bembas Gust., Glasbläser
Büttner Helm., Schreiner
Heckert Erich, Wagenpfleger
Heidt Erna, Frau
Hemmerlein Michael, Arb.
Leuther Christa, Frau
Pfeifer Hrm., Maler
Saitz Frz., Mechaniker
Schönwalter Willi, Arbeiter
Schucker Albert, Werkf.
Waeldin Marcel, Schaffner
19 Balogh Wlh., Maurer
Bittner Hrm., Kraftf.
Böß Emil jun., Schlosser
Breig Alb., Dachdecker
Engesser Emil, Schuhmacher
Kobek Franz, Maler
Leicht Frdr., Install.
Rummel Wlh., StbOschaffn.
Schreiber Lucia, Frau
Völkle Klemens, Arb.
21 Bühler Christ., Rentn.
Egen Werner, KfzHandw.
Hilz Otto, Gerüstbauer
Käfer Lothar, Arb.
Kaufmann Irma, Frau
Kessinger Gertrud, kfm.Ang.
Reinhardt Erich, Schreiner
Stöffler Erw., Mahner
Toth Rosa, We.
Wackenmuth Elisabeth, Frau
Wittmann Jos., Arb.
23 Armbruster Rud., Arb.
Haiplik Franz, Rentn.
Höllig Wlt., Arb.
Jakob Joh., Arb.
Just Emilio, Kfm.
Kastl Matth., Arb.
Knickhauer Wlt., Arb.
Lamm Maria, Frau
Rogg Erich, Arb.
Zimmermann Paul, Maler

Eigentümer von Nr. 25—29: Volkswohnung gGmbH., Beiertheimer Allee 1

25 Bailly Aug., Rentn.
Barth Jos., Maurer
Berberich Fritz, Blechner
Eberhardt Bernh., ZollwachtMAnw.
Fies Olga, Frau
Findling Rich., Arbeiter
Frankowski Hch., Ang.
Gallazini Gerdi, Frau
Gramlich Frieda, Frau
Haller Arnold, Arb.
Huber Ferd., Heizer
Niederführ Frz., Schreiner
Pallmer Karl, Gerüstbauer
Schmadtke Hans, Ang.
Schwarz Michael, Maurer
27 Findling Alfr., Arb.
Grzeskowiak Gerh., Asphalteur
Hoffmann Joha., Schneiderei
Kastner Frdr., Bühnentechn.
Lacher Karl, Bäcker
Leyendecker Wlt., Metzger
Nikolitz Maria, Frau
Preuss Erw., Mech.
Reichert Gg., Arbeiter
Roth Gg., StbSchaffn.
Schmieder Anna, We.
Schmitt Siegfr., Bandweber
Schulte Reinhold, StbWagf.

Wilhelm Müller General-Vertretungen
BÜRO-EINRICHTUNGEN Büromaschinen
Karlstraße 34 Fernruf 27080

BLB BADISCHE LANDESBIBLIOTHEK
Baden-Württemberg

In allen Apotheken und Drogerien finden Sie die weltberühmten Heilmittel des Staatsbades Bad Ems

EMSER KRÄNCHEN bei Husten u. Heiserkeit
EMSER BALSAM bei Schnupfen u. Erkältungen

Nr. Linke Seite

Teufel Karl, Arb.
Weinlein Pet., Schlosser
Wischnowitzer Egon, Bauhelf.
Zipse Otto, KfzHandw.
29 Bachmann Gg., städt.Arb.
Christ Ldw., Kellner
Ernst Veronika, Frau
Glatt Karoline, Frau
Hay Joh., Schreiner
Heinzerling Harry, Blechner
Lofi Hilde, Rentn.
Nies Jos., StbSchaffn.
Obst Karl, SchuhmM.
Raab Karl, Schreiner
Ranitsch Rosa, Schneiderei
Sass Frz., Hdlr.
Schneider Joha., Rentn.
Schwan Anna, We.
Wacker Emma, Frau
31—51 Fallen aus

+ Mannheimer Str. +

53 (E) Ernst Kurt, PolBeamt.
Bippes Rud., Rentner
Frei Anna, Frau
Nebel Ant., PolBeamt.
55 (E) *Erbengemeinschaft Heidt Zerstört

+ Ernststr. +

57 (E) Eberhardt Berth., MaschSetzer (Eheleute)
Gaudes Rud., DiplKfm.
Landauf Karoline, We.
Massow Kurt, Kraftf.
Nießner Marie, We.
Strauss Kurt, StudRat
59 (E) Eberhardt Hch., kfm.Ang.
Heller Bernh,, Werkschreiber
Wallmen Fritz, Kfm.
61 (E) Jentner Fritz, Maler
Pallmer Edm., Elektr.
63 (E) *Erb Luise, Erben
Birg Ad., Kraftf.
Mitschele Hrm., ElMont. (Hvw.)
Roser Wlh., Rentner
65 (E) Heidt Ella, We.
Schucker Anna, We.
Schucker Hrm., Install.
67 (E) *Wurth Alfr., Ernststr 99 Zerstört
69—71 (E) * Hauk Wlh., B.-Baden, Krippenhof 1
Beraus Jos., Kfm.
Eichelser Alb., VerwInsp.
Maisch Berth., Zimmerer
Maisch Josefine, Textil- u. Schreibw. ⊶ 27549
Meier Gerh., techn.AbtlLtr.
Scholten Frdr., WerkM.
Steinbach Udo, Expedient

+ Hauptstr. +

Rechte Seite

+ Ostring +

46 (E) *Stadt Karlsruhe (Wartehalle der städt. Stb.)

+ Mannheimer Str. +

+ Ernststr. +

56a (E) Wolfert Ldw. jun., OWagenf.
58 (E) Strenger Eug., StbOWagf.
Beck Karl, Polsterer
Gauweiler Willy, StbSchaffn.
Kaul Ewald, Wachmann
Schmieder Albert, StbOWagf.
Schulz Karl-Heinz, Techniker
Schweigert Emma, We.
60 (E) Schenkel Brunhilde, Frau (Behelfsheim)
62 (E) Ziegelmaier Hrm., Ang.
Blösch Edwin, VerwBeamt.
Müller Paul, Schreiner
Ottlinger Kurt, techn.Ang.
Purr Siegfr., Kraftf.
Schönfelder Marg., We.
Hinterhaus (Behelfsheim)
Horlacher Helm., MaschSchloss.
64 (E) *Fuchs Frieda, We.
Engelbrecht Liselotte, Frau
Morawietz Erich, VInsp.
Schmid K., Metzgerei (Fil.)
Schröder Hans-Joach., VerwAng.

Nr. Rechte Seite

66 (E) Klenert Wlh., Rentner
Glutsch Osw., Schuhm.
Hantl Herb., kfmAng.
Klenert Art., Schlosser
Murmann Frdr., Kraftf.
68 (E) Schäufele Magd., We.
70 (E) *Stadt Karlsruhe Zerstört

+ Hauptstr. +

Frankenstraße

Stadtplan K 10
Zwischen Südendstr. und Ebertstr.
Franken = germanischer Stamm

Rechte Seite

+ Südendstr. +

2 (E) *Heimstattwerk Karlsruhe eV., Sophienstr. 58
Bender Ottilie, Fürsorgerin
Bergmann Maria, KunststrickMn.
Bimmler Gertr., PAsstn.
Birkhofer Maria, Sekretärin
Boger Ida, PAsstn.
Brudy Frz., Monteur
Buding Viktoria, Kontoristin
Feederle Martha, Buchhn.
Fritz Amalie, Frau
Hillebrandt Anita, Ang.
Jäger Clara, OPSekrn.
Karle Klara, OPSekrn.
Keim Martha, BehAng.
Kist Elsa, Ang.
Knobloch Clara, OPSekrn.
Köcher Karl, Arb.
König Maria, PSekrn.
Korstick Hildegard, Seelsorgehelferin
Laier Hermine, We.
Liebler Auguste, We.
Lind Margarete, We., Fürsorgerin
Plön Irma, PAsstn. aD.
Sälinger Elisab., Frau
Stabrey Heinz, Ang.
Stobbe Maria, DSchneiderin
Suchan Kurt, HdlsVertr.
Unger Helene, Lehrerin
Wehrle Josefine, PAsstn.
Weida Edith, Ang.
4 (E) *Kölmel Art., Dipl.Ing., Freiburg, Vierlinden 1
Friese Paul, JustAng.
Kölmel Melanie, We.
Lohr Christian, BezDir. ⊶ 30063
Rammig Helm., Oberstltn.
Stadelhofer Frdr., Pfarrkurat
Thomas Frdr. Wlh., BbSekr. aD. ⊶ 32266
6 (E) Machauer Emil, BkAng. u. andere
Curs Elfr., Frau ⊶ 31880
Dehmel Fritz, Ang.
Hummel Kurt, ElMont.
Jost Frdr., VerwAng.
Metzger Ernst, JustSekr. iR.
Müller Karl, OIng. ⊶ 30431
8 (E) *Krückmann Elsa, Bahnhofstr. 22
Haas Emil, Holzhdlg. ⊶ 32067
Jöst Emma, We.
Jöst Hugo, Reiseinsp.
Kudla Willy, MetzgerM.
Linder Maria, We.
Münch Frz., VerwAmtm.
Neumann Hans, StudRat i.R.
Pagenkopf Wlh., Ing.
Riesinger Jadriga, Frau
Zuber Hans, Lehrer
10 (E) *Schoemperlen Ernst, Freiburg i. Br. (Hvw.: Max Pressler, Erzbergerstr. 68)
Jacques Wlt., Uffz.
Stieber Erich, ElFeinmech.
Wirthig Heinz, VerwBeamter
Wittmann Kurt, Bundeswehrangeh.

+ Graf-Rhena-Str. +

+ Welfenstr. +

+ Ebertstr. +

Franz-Abt-Straße

(Albsiedlung)
Stadtplan J 8
Zieht an dem Baublock östlich der Vogesenstraße und nördlich der Zeppelinstraße längs der Albniederung hin
Franz Abt, Liederkomponist, geb. 22. 12. 1819, gest. 31.3.1885

(Einseitig bebaut)

Nr.

+ Vogesenstr. +

1 (E) Müller Rob., ElektroM.
Kull Otto, ElMont.
2 (E) *Heck Ldw., Holderweg 52
Nitschke Bruno, Holzbildhauer
Nitschke Hellmut, Schlosser
3 (E) *Hilpert Anna, Sophienstr. 159
Dennig Elli, Näherin
Krotil Vladimir, Baugeschäft
Lehnert Pauline, Frau
Ratzel Luise, We.
4 (E) Oehme Wrn., Prok. ⊶ 53094
Oehme Helm., Dipl.Ing.
5 (E) Friedrich Eugen, Rektor i.R.
Maywald Heinz, Dipl.Ing., Architekt
6 (E) Woerner Max, Kfm. iR., Murmann Rud., OIng.
7 (E) Dahlinger Leop., Stadtverwlnsp. aD.
Glasner Günth., Assess.
Surmann Hildgd., Frau
8 (E) *Schulze Curt, Kfm.
Ihrig Martha, We.
Klein Fritz, kfm.Angestellter
Wessbecher Emilie, Rentn.
9 (E) Klein Hrm., Prok. ⊶ 53753
Engesser Johanna, Näherin
10 (E) Heck Karl, RegAmtmann
11 (E) Oppenhäuser Johann, Expedient
12 (E) *Möser Hch., Pforzheim, Leopoldstr. 18
u. *Jacob Helga, Pforzheim
Fritz Artur, Kfm. ⊶ 51209
Hauck Hans, Amtsrat
Klimmek Joh., Forstaufseher z.Wv.
13 (E) Gösele Emil, KrimInsp.
14 (E) Gratz Helene, We.
Rohde Hans, Textilkfm. ⊶ 50846
15 (E) Brendel W., Prokurist ⊶ 53089
Mölder Hans, MaschSchlosser
16 (E) Hafner Richard, Schlosser
Wollensack Paul., We.
17 (E) Klöpfer Karl, VKfm.
Schulze Kurt, GenAgent ⊶ 51474
18 (E) *Rauschkolb Erben
Gruber Mina, Strickerin
Rauschkolb Anna, We.
Rauschkolb Wlt., kfm. Ang.
19 (E) Grundel Maria, Frau
Grundel Herb., Kaufmann
Kindl Jos., Oberstabsint. aD.
Runk Math., We.
20 (E) Egenberger Otto, VerwLtr.
21 (E) Metzger Lydia, We.
Beutel Oswald, Fräser
22 (E) Marggrander Jul., OStellwerkM. aD.
Marggrander Rich., RegInsp.
23 (E) Klein Karl, Kaufmann
Klein Günther, Optiker
24 (E) Kemmlein Fritz, PolM.
u. Kemmlein Wlt., kfm.Ang.

+ Zeppelinstr. +

Frauenalber Straße

(Rüppurr)
Stadtplan N, O 11
5 (E) Paukert Frz., VerwAmtm. aD.
Homma Sophia, Rentn.
7 (E) *Schwarz Else, Eckenerstr. 24
Doeblin Osk., Kfm.

Nr. Linke Seite

9 (E) Hahn Fritz, Ing.
11 (E) Pissowotzki Erna, KrimOInspn. u.
Pissowotzki Mina, We.
13 (E) Meichsner Erh., Kfm.
15 (E) Schenk Emil, kfm.Ang.
17 (E) Roth Edm., kfm.Ang.
Wittig Henriette, We.
19 (E) Schröder Hans, RegBaurat
21 (E) Kammerer Rud., BkAng.
Böttcher Alb., Kellner
23 (E) Gembalies Erich, kfm.Ang.
25 (E) Uhrig Hellm., Kraftf.
27 (E) Grande Eberh., Dipl.Ing.
29 (E) Horch Anna, HLehrn.
Hoch Julie, BbOSekrn.
31 (E) Krumbein Paul, Dipl.Ing.
33 (E) *Massholder Paul, Stephanienstr. 62
Massholder Beate, kfm.Ang.
Neff Willi, BkAng.
35 (E) Vogel Paul, RegBaurat
37 (E) Kopp Ewald, Ing.
Linn Frida, We.
39 (E) Leininger Otto, Lehrer
41 (E) Abele Wlt., Insp.
42 (E) Herrmann Rich., MechM.
45 (E) *Koch Felix, Gewann Kleinoberfeld
Fessner Otto, BbBeamt. iR.
47 (E) Frank Kurt, Ang.
Frank Karl, Zugf. aD.
49 (E) *Edelmann Otto, Yorckstr. 32
Edelmann Hch., PBetrAsst. aD.
51 (E) Auer Wlh., StAsst.
55 (E) Haueis Joh., Fachlehrer
57 (E) *Illi Hrm., Sophienstr. 97
Weinerth Erich, DiplKfm.
59 (E) Bräutigam Maria, We.
61 (E) Backfisch Ernst, BbOSekr.
63 (E) Basté Lothar, Jurist
65 (E) Speicher Eberh., RegBaurat

Frauenhäusleweg

(Knielingen)
Stadtplan E 6
Beginnt am Ende der Neufeldstr. u. führt in nördl. Richtung durch das Gewann Frauenhäusle

Linke Seite

3 (E) König Wlt., Maurer
Mayer Helene, Frau
7 (E) *Müller Wlh., Hildesheim
Schneidmann Gottl., Zimmermann
9 (E) Lang Mart., Schlosser
Lang Frz., Schlosser
Lang Kristine, We.
13 (E) Gessner Mathilde, We.
23 (E) *Ermel Frdr. Wlh., Neufeldstr. 11
Bessmann Willi, Schneider
33 (E) Mayer Emil, Bohrer
35a (E) Fien Wrn., Arb.
49 (E) Meister Frdr., Schreiner

Rechte Seite

2 (E) *Breikopf Irmtraut, USA.
Bertram Brunhilde, We.
Conradi Harald v., Bootsmann
Heinzelmann Hartm., Kesselschm.
König Analiese, Frau,
Piller Maria, Rentnerin
20 (E) Lauer Erw., MaschArb
Biadala Ilse, Frau
Fütterer Marlene, Frau
28 (E) *Klier Wlt., Höpfrigheim
Miller Ottilie, Frau
Ruf Gottl., Schlosser
Ohne Nr.
(E) Häcker Hans, Mechaniker
Oehlke Erich, Mech.
(E) Junt Rich., Mechaniker
Bummer Johanna, We.

BAUBEDARF G&S KARLSRUHE i.B.
Baubedarf
Karlsruhe
Karlstraße 108/112
Fernruf * 28523
Ausführung von „Sunfix“ Glasstahlbeton-Oberlichter

BLB BADISCHE LANDESBIBLIOTHEK
Baden-Württemberg

DKW-Lieferwagen

DKW-LEEB
Karlsruhe, Amalienstr. 63/65
FERNRUF 26018

Freiburger Straße

(Dammerstock)
Stadtplan L 11

Nr. Linke Seite

+ Konstanzer Str. +

1-5 Fallen aus
7 (E) Pfrang Dr. Herm., RegLandwRat
9 (E) Rothmund Hrm., Dipl.Ing. ⊶ 32847
+ Offenburger Str. +
11 (E) Gerner Hch., OLokf. Dreixler Arth., VerwSekr.
13 (E) Fischer Gust., Kfm. ⊶ 32132 (Frau) Ehret Helena, We. Handelskontor GmbH., Weingroßhdlg. ⊶ 32132
15 (E) Mohr Ernst, Stadtamtm.
17 (E) Weis Karl, JustOWM. iR. Beckmann Fritz, FriseurM.
+ Mainzer Str. +
19 (E) wie Nr. 21 Leitner Wlh., Dipl.Ing., Dir. ⊶ 31414
21 (E) Brose Lisetraud, We. u. a. Treitz Heinz, DiplKfm.
23 (E) Fohmann Hch., BkRat
25 (E) Bub Hrm., BkDir. iR. ⊶ 30174 Frey Ed., RegRat aD.
+ Speyerer Str. +
27 (E) *Bad. Landeskreditanstalt f. Wohnungsbau, Karlsruhe, Schloßplatz 10 Baur Rob., ORegRat aD. Kallmeyer Luise, We. Seel Herb., BkDir.
29 (E) Göpfrich Emil, BbOInsp. Göpfrich Ed., RbInsp. iR.
+ Koblenzer Str. +
31 (E) Kleiber Frdr., BbOSekr. Geier Ad., PBetrWart aD. Gnädinger Reinh., BbOInsp. aD.
+ Rechts der Alb +

Fremersbergweg

(Heidenstückersiedlung)
Stadtplan L 7
Beginnt an der Hohlohstr. bei Nr. 72 und endet am Wachenburgweg. Benannt nach dem Fremersberg bei Baden-Baden

Linke Seite

+ Hohlohstr. +

1 (E) Huber Jos., Privat Huber Rosa, We.
3 (E) *Wiegand Apparatebau GmbH., Nebeniusstr. 33 Kahlke Günther, ChemieIng. ⊶ 50126
5 (E) *Bansberg Ad., Gärtner, Söllingen Hollmann Reinhold, Ing. Letocha Bruno, Archit.
7 (E) Rösberg Peter, Kraftf. Laubscher Jakob, Rentner Obert Wrn., Heizer
9 (E) Fischer Osk., Bahnarb. Fischer Rudi, ElektroM.
11 (E) Sachs Arthur, Ing., Ang. Kabbe Helene, We.
13 (E) Sturm Günth., Ing. (Eheleute) Sieber Anton, Former
15 (E) Heim Richard, Rentner Heim Franziska, Frau
17 (E) Griessmayer Irmg., kfm.Angestellte Griessmayer Adolf, Rentner
19 (E) Speck Karl, Ang. Winzig Wlt., kfm.Ang.
21 (E) Hoffmann Heinz, MaschIng. ⊶ 50859 Heck Jos., kfm.Angestellter
23 (E) Kiefer Frdr., Schreiner (Eheleute)
25 (E) Eiermann Ant., Schlosser Dannenmaier Helm., Modellb. Streubel Siegfr., Schaltmech. Traut Otto, kfm.Ang.
27 (E) Stuntz Hch., Gastst. z. Heidestüble Reiser Kurt, kfm.Ang.

Nr. Linke Seite

29 (E) Gohla Karl, Maurer Sternberg Wlt., ElMont.
31 (E) *Mall Karl, Erben (Hvw.: Karl Mall, BauM., Kriegsstr. 181) Jung Karl, Rentner
33 (E) Ciesielski Leop., Kfm. ⊶ 51449
35 (E) Schaper Hans, AbtLlt. ⊶ 51697
37 (E) Kölmel Herb., Bauing. Luft Volker, Dipl.Ing.
+ Wachenburgweg +

Rechte Seite

+ Hohlohstr. +

2 (E) Honickel Helm., MechM. Knopf Matthäus, PolBeamter
4 (E) Klier Joh., PBeamt. Stadler Mathilde, Frau
6 (E) Kirchgässner Hrm., MagazM.
8 (E) Eusterholz Hch., VersAng. Rogala Alb., Arbeiter
10 (E) Brandl Rud., Lieferbote Höhm Gust., Arbeiter
12 (E) Werner Jos., Maurer Rastetter Egon, Arb. Urlauber Maria, We.
14 (E) Weick Jos., Maurer Weick Hans, SchuhmM.
16 (E) Fessel Stef., Arbeiter Fessel Josefa, We.
18 (E) Schenk Ferd., Arbeiter Korsig Helmut, Zimmermann
20 (E) Bartussek Frz., kfm.Ang.
22 (E) Pfeffinger Gg., kfm.Ang.
24 (E) Siebert Jos., Arbeiter
26 (E) Polzer Karl, Maurer Polzer Ferd., Kraftf.
28 (E) Potsch Julie, Frau Kretschmer Anna, Frau
30 (E) Knapp Ant., Arb. Gordon Rud., Arb. Hosch Josefa, We.
32 (E) Lichtblau Marie, We. Lichtblau Vikt., Techn.

Freydorfstraße

Stadtplan H 10
Zwischen Moltke- und Grenadierstr.
Karl Wilhelm Eugen von Freydorf, bad. Kriegsminister geb. 1781, gest. 1854, Sohn d. Markgrafen Christof von Baden-Durlach

Linke Seite

+ Moltkestr. +

1 (E) *Deutsches Reich (Bundesverwaltungsvermögen) (Hvw.: Bundesvermögensstelle Khe., Maximilianstr. 8)
3 (E) u. Hvw.: wie Nr. 1 B
5 (E) u. Hvw.: wie Nr. 1 B
Weysser Ldw., Verwalter
7 (E) u. Hvw.: wie Nr. 1 B
+ Grenadierstr. +

Rechte Seite

+ Moltkestr. +

Eigentümer von Nr. 2—8: Deutsches Reich (Verwaltungsvermögen des Landes Baden-Württemberg) (Hvw.: Staatl. Hochbauamt, Schloßbezirk 6)

2 Hartmann Karl, BehAng. Hauger Hans, Angestellter Vogel Fridol., Werkf. Vogt Jul., RegOSekr.
4 Kantelhardt Aug., RegSekr. i.R. Schätzle Karl, StOSekr. Spengler Hermann Ang. Wolfzorn Ldw., Rentner
6 Berberich Leonh., RegRat Berneisch Frz., Zollbeamter Niedermaier Anna, We. Schäfer Priska, We. Ziegler Paula, We.

Nr. Rechte Seite

8 Bosenmaier Heinz, ZollbetrAsst. Bosenmaier Paul, OZollinsp. Herterich Max, OZollinsp. Kamm Edm., ORegRat aD. ⊶ 20810 Romacker Aug., Rektor
+ Grenadierstr. +

Friedenstraße

Stadtplan J 11
Zwischen Gartenstr. und Mathystr.
Durch v. Friedeburg, den Erbauer der Straße, benannt (1885)

Linke Seite

+ Gartenstr. +

1 (E) *Kleinschmidt Osw., Gernsbach, Kelterberg 5 (Hvw.: Rud. Kölmel, Schillerstr. 55) Brugier Charl., We. ⊶ 24206 Fißler Paula, Frau Gallion Wlh., Maßschneiderei ⊶ 20352 Heiler Art., Fräser Kovar Ad., Stadtamtm. iR. Raiskup Aug., Schweißer Senger Rudi, MechM.
3 (E) *Evangelisches Lehrlingsheim e.V. Zerstört
5 (E) *Gros Hch., Rosenweg 6 u. *Buchleither Jak., Tauberstr. 6 Vorderhaus zerstört Buchleither J. & H. Gros, Malergesch. ⊶ 26638
7 (E) Harsch Eug., Buchdruckereibes.. ⊶ 25485 Güther Alfr., Geschf. Harsch Günter, BuchdrM. Hopf Arno, VersDir. ⊶ 24408 Schirrmacher Anneliese, Frau

Hinterhaus

Buchgewerbe Feuervers. aG., ⊶ 24658 Harsch Eugen, Buchdruckerei u. Verlag ⊶ 25485
9 (E) *Uicker K. F., Klauprechtstr. 19 Bauer Emmy, Frau Betz Gust., VAng. Brendel Heidi, Sekrn. Gruber Manfr., kfm.Ang. Janda Ldw., Ang. Krauß Hrm., Vertr. Laible Karl, BkAng. Müller Ernst, MaschIng. Reubelt Günter, Werbegraphiker

Hinterhaus

Adelhardt Ignatz, PFacharb. Bundschuh Ruth, Frau Fock Ernst, Drahtverarbtg. ⊶ 24804 Kurz Fritz, Blechn. u. Install. (Werkst.) Uicker Karl Frdr., Papiergroßhdlg. ⊶ 27620 Weber Otto, Rentner
11 (E) *Rößler Alfr., Markgrafenstr. 36 Ceeh Anna, We. Füller Alb., Büroeinrichtung (Ausstellungsraum) Gablonzer Industriew., Inh.: Anton Kowal ⊶ 27275 Kowal Ant., GeschInh. ⊶ 27275 Soder Eugenie, Frau Stauch Ruth, We. Steinschaden Eugenie, Frau Thorley Anneliese, Sekretärin Thorley Katharina, We. Witemann Emilie, Frau Zeithaml Ant., RbBeamter iR.
13 (E) *Mondello Leone, Kfm., Messina Zerstört

Nr. Linke Seite

15 (E) *Gagfah, Zweigstelle München Zerstört
17 (E) wie Nr. 15 Zerstört
19 (E) wie Nr. 15 Brodkorb Johs., Ing. Horn Klaus, Dipl.Ing. Krüger Hans-Joach., techn.Ang. Lehmann Helm., OIng. Luft Th., DiplMathem. Mann Rud., Ing. Michael Frdr., Ing. Nowak Th., Einrichter Plesch Dr. Rolf, DiplPhys. Taigner Wilfried, Ing.
21 (E) wie Nr. 15 Damer Udo, Ing. Ebel Ldw., El.Ing. Glas Art., Ing. Hergt Edm., Dipl.Ing. ⊶ 21398 Justi Ernst, BriefmHdlr. iR. Kürner Hans, Dipl.Ing. Michel Wolfg., Ing. Schulze Erw., Ing. Staude Fritz, Ing. Uhlhorn Hildeg., kfm.Ang.
23 (E) wie Nr. 15 Bödeker Heinz-Dietr., techn.Ang. Felgentreff Kurt, Dipl.Ing. Finsterbusch Wolfg., Ing. Geier Gust., Dreher Kaulfersch Helm., Dipl.Ing. Reinisch Günt., DiplPhys. Seidl Frz., Ing. Spitzbart Gerh., Ing. Winkhaus Wrn., OIng. Wondra Arth., Ing.
25 (E) *Diehm Aug., Rastatt Bausback Math., We. Böckenhaupt Adam, RbInsp. iR. Dluhy Emma, We. Graubner Hanna, We. Graubner Ilse, Stenotyp. Hirt Ther., We. Lauel Wlh.-Frdr., El.Ing. Ludewig Otto, Portier Schröder Marg., Frau
27 (E) *Gemeinn. Eisenbahn-Wohnungsbauges. Karlsruhe GmbH., Amalienstr. 14b Bäuerle Dr. Wilhelm, BbRat Girke Willi, BbInsp. Hagel Frz., BbInsp. Plathen Bruno, techn.BbSekr. Schmutzler Wrn., BbRat Vogel Hrm., techn.BbInsp. Wößner Wlh., techn.BbInsp.
+ Mathystr. +

Rechte Seite

+ Gartenstr. +

2 (E) *Beck Gg. u. Frau, Gerwigstr. 10 (Hvw.: Karl Dochat, LudwMarumStr. 29) Beck Helm., techn.Ang. Bender Luise, Frau Bothe Brunhild, Schwester Brückel Manfr., Verlagsang. Gobauer Frz., Ing. Göpferich Alex., LebensmGesch. ⊶ 23173 Günther M. G., Zahnarzt Herrmann Karl, Ang. Klöber Hartmut, Bürovorst. Kohl Dr. Ingb., Fachärztin f. Kieferorthop. ⊶ 28656 Krambs Bernh., Vertr. Mohr Dr. Hanne, We. Renz Elsa, Wäscherei Schobert Ingeborg, BehAng. Schulze Wlh., techn.Kfm. Spannagel Maria, We.
4 (E) *Kappler Robert, Nuitsstr. 13 Brand Ad., GesschInh. ⊶ 21279 Lienhard Lina, We. Lüttgers Gust., Musikdir., PrivSchule f. Musik ⊶ 20280 Weber Wlh., Ing. ⊶ 27249

Bei Sterbefällen rufen Sie bitte: Sammelnummer 22411
Wir besorgen alles! Sämtliche Formalitäten bei den Behörden kostenlos!

Erstes Karlsruher Bestattungsunternehmen „Pietät"
MATHÄUS VOGEL

Särge vom einfachsten bis prunkvollsten.
Sterbewäsche in großer Auswahl.
Überführungen von und nach auswärts.
HIRSCHSTRASSE 44 und
HAID-&-NEU-STRASSE 44

BLB BADISCHE LANDESBIBLIOTHEK
Baden-Württemberg



Gebr. Kolb *Fenster / Schaufensteranlagen* Gegr. 1872
Bachstraße 43 Fernruf 52221/22

Nr. Rechte Seite

6 (E) Peter Frieda, We.
Fautz Wlh., StbWagf.
Frank Otto, Kfm.
Hammer Gust., selbst.Kfm. ⇨ 28571
Jürschik Otto, Kraftf.
Kritzer Wlt., El.Ing.
Kuhr Hans, KfzM.

8 (E) *Korn Max, Güglingen (Württ.)
Appenzeller Herbert, Beamter
van Briel Dr. Karl, pr.Arzt ⇨ 24033
van Briel Dr. Ruth, pr.Ärztin
Britsch Elise, We.
Britsch Willy, SchneiderM.
Bruckner Karl, techn.BbInsp.
Zimmermann Elisab., PSekrn.

10 (E) *Reichert Ldw., MetzgM., Stupferich, Werrestr. 156

Haus verwaltet: Firma
Rudolf Spitz
Hausverwaltungen
Immobilien
Schillerstraße 27 ⇨ 23428

Koreimann Rich., Kalkulator
Lauer Herm., OZollInsp. iR
Pritzl Jak., RbBeamt. iR.
Schöppler Karl, Kunstmaler
Schröpfer Maria, PolAng.
Ueber Lina, We.

12 (E) *Seith Erika, Heilbronn, Sülcherstr. 71
Gruber Hans, SchuhmM.
Heger Erich, Religionslehrer
Jamnitzky Frz., Keramikformer
Kleforn Fritz, Konstrukteur
Pommerer Alb., Küfer
Süss Ernst, PolBeamt. (Hvw.)

14 (E) Schneider Hch., Buchdruckereibes. ⇨ 24812
Borner Luise, Frau
Ott Frieda, Heilpädagogin
Scherlein Karl, OLokf. iR.
Zimmermann Phil., Vorarb.

Hinterhaus
Drodofsky Erw., Koch

16 (E) Hayes Clara, We.
Becker Elli, We.
Brenner Alfr., Ang.
Buchwald Magd., Frau
Fudickar Ingrid, We.
Kull Erw., ElM.
Ridinger Alb., BetrInsp.
Schmalz Hans, Bahnarb.
Wirth Arth., StInsp..
Zimmermann Dr. Paul, Gesangspäd. ⇨ 23535

18 (E) Ehrler Emil, MalerM. ⇨ 25356
Michel Ldw. sen., Helfer in Steuers. ⇨ 25122
Michel Ldw., KfzRepWerkst.
Pallmert Maria, We.
Steimer Ferd., Caritasrektor ⇨ 20357
Talheimer Katharina, Frau

Hinterhaus
Ehrler Emil, Malergesch. (Werkst.) ⇨ 25356
Geiges Ther., We.
Michel Jak., Rentner

20 (E) *Brand Wlh., Fabrikant, Hdlbg., EppelheimerStr. 40
Zerstört

22 (E) Brand Wlh. & Co., Großhdlg. f. Sattler- u. Polsterbed. ⇨ ✱ 26326

24 (E) wie Nr. 26
Butschek Emilie, Frau
Glasstetter Alfr., Kfm.
Goos Alfs., VerwInsp.
Greuter Alfr., KfzHandw.
Hanke Dieter, kfm.Ang.
Isele Hans, kfm.Ang.

Nr. Rechte Seite

Jarosch Emilie, Verkfn.
Moos Karl-Heinz, Dipl.Ing.
Sauer Mina, We.
Schemmel Karl, Ang.

26 (E) Wöhrle Dr. Eug., DiplBetrWirt ⇨ 24469
Rothenberger Karoline, We.
Schuler Karl, OLehrer
Stich Hub., Schreiner
Weiße Hans, VInsp.

28 (E) *Körner Elisab., Khe.
Fettig Gabriele, kfm.Ang.
Fettig Dr. Ottmar, Arzt
Griebel Martha, Lehrn.
Grießhammer Karl, VerwAng.
Keim Dr. Otto, ORegRat
Kunz Fritz, JustOInsp. iR.
Lukas Alfs., Erster Staatsanw.,
Pezold Arth., RegAmtm.
Schmid Alfr., Amtsrat
Sternberg Rud., StudRat
Wacker Wolfg., RegVermAssess.
Wiehl Alex, Privatlehr.
Wiehl Martha, Lehrn.

\+ Mathystr. +

Friedrichstraße

(Hagsfeld)
Stadtplan G 15

Großherzog Friedrich I von Baden, geb. 1826, gest. 1907

Linke Seite

\+ Karlsruher Str. +

1 (E) *Hörr Fritz, Karlsruher Str. 62
Kühnle Gottfr., Arb.
Schröder Babette, We.

3 (E) Knobloch Fritz, Magaz.
Wagner Wrn., Kraftf.

5 (E) Erb Karl, HdlsVertr. ⇨ 24736
Erb Theo, Mech.

7 (E) Schmidt Emil jun., Metzgerei ⇨ 24889

\+ Ruschgraben +

Rechte Seite

\+ Karlsruher Str. +

2 Fällt aus
4 (E) Wolf Karoline, We.
Wolf Herb., Blechnerei

6 (E) *Wurm, Erbengemeinsch.
Bucke Otto, Rentn.
Müller Christian, Rentner
Müller Jos., Friseur
Semisch Otto, Rundschleifer
Wurm Emil, Werkzeugdreher

8 (E) Weber Gebr., Gipser- u. Maurergesch. ⇨ 25587
Weber Heinz, Maurer

10 (E) Leiner Emilie, Obst u. Gemüse
Boehm Wenzel, Packer
Leiner Sgfr., Kfm. (Hvw.)
Schmidt Emil, Rentner

12 (E) Simon Kurt, Ing.
Hofmeister Otto, OKellner
Oesterle Matth., Ang.
Weber Julius, Rentner

\+ Ruschgraben +

Friedrich-Blos-Straße

(Hardtwaldsiedlung)
Stadtplan G 10

Friedrich Blos, Hoflieferant u. Stadtrat, langjähriges Mitglied der Stadtgartenkommission geb. 1853, gest. 1920
(Nicht bebaut)

Friedrich-Naumann-Straße

Stadtplan F 9

Im Gewann Binsenschlauch. Beginnt an der Kurt-Schumacher-Str. und zieht in nördl. Richtung bis zur Gemarkungsgrenze.

Friedrich Naumann, geb. 1860 in Leipzig, gest. 1919, war demokratischer Politiker und Schriftsteller.

Nr.

21 (E) *Heibrock Horst, Archit.
Lampart Jos., Rentner
Teichmann Luise, We.

23 (E) Schnäbele Wlh., Prok.
Rinn Frdr., DiplPhys.

29 (E) Zierau Dr. Gerd, Ohrenarzt (Wohn.)

Friedrich-Scholl-Platz

Stadtplan K 11

Wird gebildet von der Bahnhofstr., Beiertheimer Allee u. der Gutschstr.

Karl Benjamin Friedrich Scholl, seit 5. August 1833 Ehrenbürger der Stadt. Gründer der Privatsparges. d. Gewerbevereins etc. Von entscheidender Bedeutung war die maßgebliche Teilnahme für die Gründung der „Allgemeinen Versorgungsanstalt im Großherzogtum Baden" der Rechtsvorgängerin der „Karlsruher Lebensversicherung".

(E) Karlsruher Lebensversicherung AG. ⇨ 25971
Leyerle Fritz, HausM.
Strobel Fritz, Techn.

Friedrich-Wolff-Str.

(Hardtwaldsiedlung)
Stadtplan G H 10

Friedrich Wolff, DrIng. h. c., Geh. Kommerzienrat, Begründer der Karlsruher Parfümerie- und Toiletteseifen-Fabrik F. Wolff & Sohn, Ehrenbürger der Stadt, geb. 1833, gest. 1920

Linke Seite

\+ Knielinger Allee +

Eigentümer von Nr. 1—47 und 77—91 sowie Nr. 2—48 und 78—92: Gemeinnützige Baugenossenschaft Hardtwaldsiedlung, Karlstr. 1

1 Hochwarth Josefine, We.
Wagner Otto, SchlosserM.
3 Fries Val., städtBeamt.
5 Kern Günt., BkAng. ⇨ 20362
Kern Kajetan, StbOWagenf. iR.
7 Heinzmann Anni, Frau
Heinzmann Emma, Frau
Jahraus Emil, Prüfmech.
9 Kall Mina, Frau
11 Dietz Bernh., Blechn. u. Install.
Wanner Hermine, We.
13 Schulz Gustav, Innenrevisor
15 Scheuble Helene, We.
17 Jäckel Wlh., Exped.
19 Rothweiler Helm., OLehr.
21 Becker Emmy, We.
Tihmann Sophie, We.
23 Brenner Otto, BkAng. iR.
25 Grünewald Emma, We.
Kammerer Kurt, PAng.
27 Schober Wlh., PInsp. aD.
29 Egenberger Karl, PKraftf.
31 Bräuner Aug., PInsp. aD.
33 Schuhmacher Gg., PSekr.
35 Auer Hans, Zollamtm.
Schulz Anna, We.

\+ Friedrich-Blos-Str. +

37 (E) *Cambensi Berta, Frau
Zerstört

Nr. Linke Seite

39 (E) *Weiß Karl, SchuhmM.
Zerstört
41 Baier Emilie, We.
Häfner Dr. Gerh., Arzt ⇨ 28709
Loewenhaupt Emil, Dipl.Ing.
Niemann Sabine, Frau
Störk Karl, Maschinist
Vogel Gertrud, Frau
43 Rapp Eug., Zollamtm.
45 Schwerdtfeger Alf., RegOInsp.
Walter Ther., We.
47 Ruf Elsa, BkBeamt.
Ruf Hanna, We.
49 (E) Leser-Raabe Otto, Buchh.
51 (E) Berger Wlh., PSekr. aD.
Herberger Rose, We.
53 (E) Kirste Bertha, We.
55 (E) Weber Bertha, We.
Rudel Wlh., VerwAng.
57 (E) Birk Agnes, We.
Birk Erich, RegInsp.
59 (E) Bühler Barb., We.
Lang Gg., techn.Lehrer
61 (E) Stober Karl, OStSekr. aD.
63 (E) Braun Hrm., StbOSchaffn.
65 (E) Schillinger Theresia, We. ⇨ 24185
Harjung Stefan, Rentner
67 (E) Lang Gg., MaurPol.
69 (E) Bort Christ., OSekr. iR.
Kern Hellm., kfm. Ang.
71 (E) Kienzle Sev., RegOInsp. aD.
Linder Herb., Statiker
73 (E) Weber K., Beamter iR.,
Zimmermann Horst, KaminfegerM.
75 (E) Heinold Ldw., SparkOSekr. iR.
Becker Frieda, We.
77 Blum Emil, OLehrer iR.
79 Mayer Berta, We.
81 Störk Jos., OWerkM. iR.
83 Göckler Hrm., PSekr. aD.
Völker Charl., We.
85 Roser Wlt., Kfm.
87 Waltert Frdr., VulkanisierM.
89 Roser Fritz, Eichamtmann ⇨ 28798
91 Göhringer Martha, Kontor.

\+ Dunkelallee +

Rechte Seite

\+ Knielinger Allee +

2 Gollmer Wlfg., Polst. u. Dek.
4 Belikan Ad., TelSekr.
6 Mitzel Rosalia, We.
Schühly Karl, kfm.Ang.
8 Holweg Frdr., Pens.
10 Konrad Aug., BehAng.
12 Hug Alb., OPInsp. aD.
Niekum Alfs., kfm.Ang.
14 Allgeier Wilhelmine, We.
16 Bauer Else, Schneiderin
Bauer Frdr., Kraftf.
Pratzer Gustav, Maler
18 Störk Paul, TelegrWerkM.
20 Gärtner Peter, Rentner
Kaufmann Karl, Rentner
Koegel Hrm., RbOInsp. aD.
22 Hautz Anna, We.
Herm Otto sen., BbOSekr.
Herm Otto jun., Musiker
Weigel Hilde, Rentn.
24 Moser Paula, We.
Riesser Elfriede, Frau
26 Roth Ldw., Korrektor
28 Eichstätter Karl, StInsp. aD.
30 Schöpf Hrm., kfm.Ang.
32 Moll Jul., JustInsp.
34 Feißt Heinz, Keramiker
Fischer Wlh., BbSekr.
Kux Hdw., We.
Müller Lorenz, Arb.
Scholz Richard, Rentner
Suhm Elisabeth, We.
36 (E) *Gemeinn. Baugen. Hardtwaldsiedlung eGmbH. Zerstört

\+ Friedrich-Blos-Str. +

38 Holl Frdr., PBeamt.
40 Lind Sofie, We.
Müller Frz., kfm. Ang.

Wilhelm Müller General-Vertretungen
BÜRO-EINRICHTUNGEN **Büromaschinen**
Karlstraße 34 Fernruf 27080

BLB BADISCHE LANDESBIBLIOTHEK
Baden-Württemberg

MONINGER BIER
anerkannt hervorragend

Nr. Rechte Seite

42 Schmidt Hch., OPSekr.
44 Hamel Alfr., BbOSekr.
Hecht Rich., WerkzDreher
46 Huber Ldw., PKraftf.
48 Büttner Maria, We.
Sperlich Hdw., We.
50 (E) Neubert Theod., KultBaurat aD.
Klar Hans, LebensmGesch. ⊶ 28967
52 (E) Ulrich Eugen, Kraftf.
54 (E) Martin Wlh., Pens. (Frau)
Häfner Anneliese, Seifengesch.
Häfner Wlh., VersAng.
56 (E) Schneider Olga, We.
Hoß Lis., We.
Schneider Hans, kfm.Ang.
58 (E) *Reitner Karoline, We.
Krennrich Ida, We.
Reitner Ant. jr., Bäcker
60 (E) Gegenheimer Elise, We.
Kirsch Ed., Gürtler
62—64 (E) Kälblein Aug., Bäckerei
66 Erndwein Gust., TelAsst.
Erndwein Luise, We.
68 (E) Häfele Lucia, Frau
Röhrich Otto, Polsterer- u. DekorM.
70 (E) *Ritter Math., Erben
Ritter Liselotte, JustAng.
Vollmer Irmg., We.
72 (E) Auer Wrn., Kfm.
Tröndle Edm., Dipl.Ing.
74 (E) Hofmann Math., We.
Henninger Wlh., VersAng.
Rotter Alfred, Rentner
76 (E) Bermeitinger Ernst sen. Eichang. aD.
Bermeitinger Ernst jun., Kraftf.
Flachsbarth Ther., We.
78 Prestel Luise, We.
80 Heeß Wlh., OPInsp. aD.
82 Schumann Emma, Strickerei
Schumann Otto, Rentner
84 Bartholomä Ida, Kunsthdln.
Boden Maria, We.
Uehlein Ingeborg, We. ⊶ 24007
86 Feuerabend Hans, Schlosser
Härdle Johanna, PSekrn.
88 Cupello Alfonso, Textilkfm.
Volk Wlh., PSekr. iR.
90 Schwab Karl sen., OPInsp. ⊶ 26367
92 Schweitzer Hans, RegAmtm. aD.

+ Dunkelallee +

Friedrichsplatz

Stadtplan J 11
Wird von der Ritter-, Lamm- u. Erbprinzenstr. gebildet
Großherzog Friedrich I. von Baden, geb. 9. 9. 1826, gest. 28. 9. 1907

+ Ritterstr. +

1 (E) Badische Bank AG. ⊶ ✳ 26971
2 (E) Badische Bank AG.
Essig Helmut, Ang.
Maier Ldw., HausM.
3 (E) Badische Bank AG.
Bauer Erh., Ang.
4 (E) *Handwerkskammer, Karlsruhe
Zerstört
5 (E) *Handwerkskammer, Karlsruhe
Zerstört
6 (E) *Stadt Karlsruhe
Zerstört
7 (E)) *Stadt Karlsruhe
Zerstört

+ Lammstr. +

Friedrichstaler Allee

Stadtplan E 13, F 12, G H 12
Beginnt am Wildpark hinter dem Wildpark-Stadion u. zieht nach Nordosten durch den Hardtwald in der Richtung nach Friedrichstal
Friedrichstal, von Markgraf Friedrich Magnus von Baden-Durlach 1699 als Siedlung für wallonische Religionsflüchtlinge gegründet

Parkhaus im Walde
(E) *Land Baden-Württembg. (Hvw.: Staatl. Hochbauamt, Schloßbezirk 6)
Knobloch Wlh., RevFörster

Fritschlachweg

(Daxlanden)
Stadtplan J 6, K 5, L 5
Benannt nach dem Fritschlachwasser, dem Rest eines Altrheinarmes
Fehlende Nummern unbebaut

Nr. Linke Seite

+ Pfarrstr. +

1 (E) Ganz Frdr., Althdlr. ⊶ 50410
Butz Karl, Säger
Dannenmaier Emil, Arbeiter
Edin Mich., mech.Werkst.
Haas Joh., Rentner
Heby Aug., Rentn.
Heby Heinz, PolWachtM.
Heby Kurt, PolBeamt.
Heby Otto, techn.BbOSekr.
Klein Herb., städt.Arb.
Reichert Karl sen., Kapitän
Stächelin Karl, OWerkM.
Wagner Alb., Arb.
1a (E) Schulze Wlt., Kfm. ⊶ 51054
Stolla Fritz, PFacharb.
Tögel Rud., Arbeiter
1b (E) Hartkorn Hugo, Autoschlosser
1c (E) Wendelstein Gust., Fuhruntern. ⊶ 50205
1d (E) Noos Berth., Elektromech.
1g (E) Leppert Herb., Student ⊶ 50503
Leppert Rob., Lagerverw.
3-5 (E) *Stadt Karlsruhe
Füg Aug., MalerM.
Scholl Alb. jun., Landw.
Scholl Alb. sen., Landw.
Seitz Osw., Monteur
7 (E) *Hafner Rich., Waidweg 41a
Reinhardt Pius, Kraftf.
11 (E) Treutle Frdr., Fischzuchtanst.
Vogt Osk., Rentner
15 (E) Ganz Emil, Schrotthdlg. ⊶ 53110
17 (E) *Kyffhäuserbund
Pferrer Wlh., Arbeiter
21 (E) Ganz Hrm., Metzg.
25 (E) Pflüger Gust., Gärtner
Hofmann Elsa, We.
27 (E) Koch Frdr., Blechner (Behelfsheim)
29 (E) *Schwall, Erben, Zerstört
31 (E) Füg Hrm., Autotransp.
33 (E) Füg Wlh., Rentn.
33a (E) Haller Alb., PFacharb. (Behelfsheim)
35 (E) *Dannenmaier Anna, Augartenstr. 2
Schwall Rud., Bauarb.
37 (E) *Brauerei Sinner
Pumpwerk d. Brauerei Sinner
51 (E) *Stadt Karlsruhe
Heimann Frdr., Kraftf.
53 (E) Müller Wlh., Schilfrohrweber
Müller Paula, Schilfrohrweberei
53a (E) *Gutwein Ldw., BäckM.
Böck Alwin, SchreinerM.
Böck Gertr., Café Gutwein
55 (E) Kroisl Wlh., Autoverm., Alteisen, Schrott, Rohprod.

Nr. Rechte Seite

+ Pfarrstr. +

10 (E) *Weick Frdr., Kastenwörtstr. 24
12 (E) Moos Edm., Rentner

Frohngärtenweg

(Daxlanden)
Stadtplan J 5

5 (E) Möller Paul, Arbeiter
7 (E) Lichtenwalter Lucia, We.
Gradolato Alwin, Feinmech.
Vortisch Rob., PolWachM.
8 (E) Groß Aug., Gärtnerei ⊶ 51479
Lehmann Ernst, BkAng.
9 (E) Batzler Erich, Ang.
Bertsche Franziska, We.
12 (E) Moos Rich., Krankenpfl.
14 (E) Leopold Max, Zementeur
16 (E) Dannenmaier Ewald, Werkzeugm.
18 (E) Schindele Alb., MaschSchlosser

Fronstraße

(Rüppurr)
Stadtplan N 12
Beginnt an der Arndtstr. und zieht im Bogen über die Göhren- und GrafEbersteinStr. zur Battstr.
Fron = Dienstleistung zu Gunsten eines Herrn

Linke Seite

+ Arndtstr. +

1 Fällt aus
3 (E) Schmidtel Alfr., BbOInsp.
Beck Alb., BbAmtm.
5 (E) Wimmer Lydia, We.
Wimmer Phil., RbOLadeschaffn. aD.
7 (E) Gieser Marie, We.
Härdle Lilli, Frau
Kaiser Adele, We. ⊶ 32313
Kießling Aug., Kfm.
9 (E) Philipp Wlh., JustSekr.
Philipp Bruno, BkAng.

+ Göhrenstr. +

11 (E) Durst Wlh., PAmtm. aD.
Durst Wrn., OTelInsp. ⊶ 31512
Mann Ida, We.
13 (E) Leipf Adam, Hptm. der Gend. aD.
Greim Wlh., Metallgürtl.
Höft Otto, Amtm.
15 (E) Hämmerlin Karl, OStudRat iR.
17 (E) Max Emma, We.
Hodapp Hrm., El.Ing.
19 (E) Ronneburg Jos., Prok.
Gretz Maria, We.
21 (E) *Domänenamt - Erbbau
Eckhard Rud., Schlosser
Gruber Alb., Schlosser
Gruber Klara, Frau

+ Graf-Eberstein-Str. +

21a (E) Spuler-Holzwarth Elis., Frau ⊶ 30235
Holzwarth Anne, GeschInhn.
Spuler Erw., Ang.
21b (E) Baumbach Felix, Staatsschauspieler aD. ⊶ 31330
Lassen Frdr., Werbefachmann ⊶ 31330
Ludowigs Wally, Priv.
Schrodt Dora, Frau
23 (E) Zipf Willi, Kfm.
Albert Alfr., Glasmaler
Rossmanith Kamilla, We.
Rossmanith Erich, Dipl.Ing.
25 (E) *Kugler Lina Rosa, London
Holzwarth Wlh., Werkf. iR.
Jäger-Heberling Hilde, Damenhüte ⊶ 30104
Kugler Karl, WerkM.
27 (E) Dewald Karl, ORegGewRat
Helde Hrm., techn.OTelegr.-Insp.

Nr. Linke Seite

29 (E) Horr Leop., VerwInsp iR.
31 (E) Christmann Maria, BetrInhn. ⊶ 31949
Christmann Rich., Fbrkt. ⊶ 31949

+ Battstr. +

Rechte Seite

+ Arndtstr. +

2 (E) Stenzel Jul., VerwOInsp.
Haase Paul, Ing.
4 (E) Beck Gg., kfm.Ang.
6 (E) Händle Wlh., OStSekr.
Graef Hans, Bildhauer
Witte Wrn., Autoverkäufer
8 (E) Heidelberger Jos., PInsp. aD.
Härtenstein Helm., Mech.
Schneemann Frz.-Jos., Kfm.
10 (E) *Krumm B., Gipser u. StukkM., Rotenfels
Füner Margarita, Frau
Graunitz Emmy, Frau
Korts Erich, RegRat

+ Göhrenstr. +

12 (E) Lenz Phil., Buchbind.
Stürtz Fritz, Schriftsetz.
14 (E) *Bregenzer Egon, Rheingoldstr. 11
Deutsche Erdöl AG., Hamburg (GeologBüro) ⊶ 31637
Veit Dr. Erwin, Geologe
16 (E) Lampson Minna, We., GeschInhn. ⊶ 32177
18 (E) Feichtiger Frz., Rentn.
20 (E) Diehm Andr., TelInsp. aD.
22 (E) Zieger Wlt., Schuhmacherei ⊶ 31448
24 (E) Oechsler Dr. Hrm. Präsident iR. ⊶ 31201 (Frau)
Baumgärtner Gisela, We.
Birnesser Dr. Hch., pr.Arzt ⊶ 31635
26—30 Fallen aus

+ Graf-Eberstein-Str. +

32 (E) Grether Adolf, JustBeamt.
Grether Eug., MaschIng.
Jene Maria, Frau
34 (E) Boser Ernst, RegLandwRat ⊶ 30760
36 Fällt aus
38 (E) Aurich Willi, GeschTeilh. ⊶ 28212 (Frau)

+ Battstr. +

Frühlingstraße

Stadtplan J 12, 13
Zieht von der Ostendstraße nördlich des alten Friedhofs nach der Sommerstraße

Linke Seite

+ Ostendstr. +

1 (E) *Mieter- u. Bauverein (Hvw.: Ldw. Gall, Frühlingstr. 2)
Baier Maria, We.
Biehle Anna, We.
Biehle Art., Lokf.
Burger Hrm., VerwOInsp.
Götz Kath., We.
Groß Jos., Schreiner
Groß Rud., Angestellter
Kappler Karl, BehAng.
Knosp Frz., VerwAng.
Kuhm Günther, Bäcker
Paul Georg, HdlsVertr.
Roß Wlh., Schiffsf.
Rundio Sof., We.
Schmidt Hugo, RegAsst. iR.
Seiler Alfr., Lokf.
Wittmann Rob., Lokheizer
3 (E) u. Hvw.: wie Nr. 1
Benz Helm., techn. BbInsp.
Gewand Adlb., GewerkschSekr.
Guderlei Karl, BbInsp.
Hundler Hrm., kfm. Ang.
Knass Berth., kfm.Ang.
Meinel Margar., AbtLtrn.
Prestel Luise, We.
Seiler Rich., BkAng.
Stocker Wlh., BehAng.
Zimmermann Rud., RegInsp

BAUGELD zu 4½% und hohe Steuerersparnis oder jährl. 25 bis 35% Wohnungsbau-Prämie. Guthabenzins 2½%
BADENIA BAUSPARKASSE KARLSRUHE 25 JAHRE
TELEFON 27318

BLB BADISCHE LANDESBIBLIOTHEK
Baden-Württemberg

Karlsruher Eisen- und Stahlhandel G.m.b.H.
Stab- u. Formeisen - Universaleisen - Spezialprofile - Qualitätsstabstahl - Blankmaterial - Schmiedematerial
Qualitätsfeinbleche - verzinkte Bleche - Mittel- und Grobbleche, sowie Stahlbleche in sämtlichen Güten,
Formaten und Stärken - Gas- und Geländerrohre - rohe schwarze Schrauben - Unterlegscheiben und Federringe
KARLSRUHE Fautenbruchstraße 49/51 Ruf Sammel-Nr. 31487
Fernschreiber: Nr.: 0782 763 esta karlsruhe

Nr. Linke Seite

Hinterhaus

Fundis Paula, Buchhaltn.
Geißel Maria, Rentn.
Hanfmann Ldw., Schlosser
Honikel Hrm., OLokf.
Leiser Bernd, Dipl.Ing.
Nagel Isa, We.
Schaßner Jul., We.
Schwab Wlh., Maurer
Seiler Günther, BbInspAnw.

5 (E) u. Hvw.: wie Nr. 1
Fleischer Hans, Ang.
Kremer Rud., Rentn.
Langhammer Gust., VerwAng.
Maier Karl, VerwAng.
Niebler Xaver, VerwAng.
Oppelt Ferd., Beamter
Ritter Alfr., BbAmtm. iR.
Rupp Eugen, Katasterzeichner
Sasse Otto, VerwAng.
Sossna Luzie, Rentnerin
Sossna Marta, Frau

7 (E) u. Hvw.: wie Nr. 1
Bamberger Paula, kfm.Ang.
Bien Irmgard, Frau
Fritz Jacob, VBeamter
Frommel Frdr., Ang.
Gotzmann Gerh., Ang.
Hörning Bertold, techn.Asst.
Roth Hans, kfm. Ang.
Sandrock Erich, kfm. Ang.
Sandrock Frdr., techn. RbOInsp. iR.
Werner Hans, Ang.
Wesel Jakob, BbAmtm. iR.

9 (E) *Kloess Meta, Nebeniusstr. 36
Fehrenbach Emmy, We.
Großkopf Wlh., Einkäufer
Keller Fritz, BkBeamter
Kollin Wlh., Masseur
Krübel Hrm., Ang.
Maisch Karl, VerwOSekr.
Pfefferle Rich., GeschInh. ⊶ 23937
Ries Jos., Maurerpolier
Stampka Hch., Verlagskfm.
Toniolo Anton, Vervielfältig.
Wolff Frz., Archit. u. Kunstmaler

+ Lachnerstr. +

11 (E) *Mieter- u. Bauverein
Fuchs Maria, We.
Hildenbrand Berta, We.
Kissling Fritz, OWerkf. aD.
Oechsler Anna, We.

13 (E) *Barth Hrm., Fbrkt Zerstört

+ Sommerstr. +

Rechte Seite

+ Ostendstr. +

2 (E) wie Nr. 1 (Hvw.: Arthur Bernauer, Frühlingstr. 4)
Brauch Osk., OPSekr. aD.
Gall Ldw., Lokf.
Kuentz Elisab., We.
Mayer Paul, OZeichner
Müller Karl, BezM. ⊶ 23136
Rommel Wlh., GartenM.
Schneider Stef., kfm.Ang.
Vogelbacher Rosa, We.
Weyland Gervin, VerwAng.

4 (E) wie Nr. 1
Bernauer Arthur, städt.Ang. (Hvw.)
Buhles Jak., KrimOSekr.
Duwensee Ida, We.
Haak Horst, Ang.
Hausch Hrm., KrimSekr.
Horchheimer Karl, PolBeamter
Knabe Herb., Ing. ⊶ 21290
Lieder Wrn., techn.Ang.
Mönning Hrm. Kraftf.

+ Sommerstr. +

Funkerstraße

(Durlach)
Stadtplan J 16, 17

Beginnt an der Weingartener Str. 49 und zieht in westlicher Richtung bis zur Schopfheimer Straße

Nr. Linke Seite

+ Weingartener Str. +
+ Trainstr. +

1 Fällt aus
3 (E) Badenwerk AG. Trafostation

5 (E) Strobel Eug., PolBeamt.
Frick Ella, We.
7 (E) Mehr Emil, Produktionsltr.
Götz Heinz, techn.Ang.
Schön Gertr., Frau
Winzker Kurt, Kfm.
9 (E) Füßler Ad., Färber
Benz Elfriede, DSchneiderei
Benz Karl, ElMont.
Füßler Ad. jun., Schreiner
Grasse Erich, Schlosser
Kempf Math., Arb.
11 (E) *Pottietz Ant., Schrein. Zerstört
13—17 Fallen aus

+ Lörracher Str. +

19 (E) Pfatteicher Frdr., Obst- u. Gemüsehandel ⊶ 42371
Herzog Kurt, PolBeamt.
21 (E) Braun Jos., Straßenbaugesch. ⊶ 42136
Pfrommer Alfr., Geschf. ⊶ ben. 42136
Schäfer Bened., HdlsVertr. ⊶ 41643
23-25 Fallen aus
27 (E) Jung Lina, We.
Lachenmeier Elfr., PAsstn.
La Fontaine Jul., Kunststoffverarb. ⊶ 41863
Lindig Willy, Tel.Insp. iR.
Vogt Erich, Kfm.
29 (E) Oehler Gottfr. u. Sohn, Karosseriebau ⊶ 41718
Oehler Alfr., KarosseriebauM.
Schlieben Hans, Kartograph

+ Schopfheimer Str. +

Rechte Seite

+ Weingartener Str. +

2 (E) *Regierungspräsidium Nordbaden (Hvw.: Landespolizeidir., VerwAußenstelle Khe-Durlach)
4 (E) *Hift Osk., Mittelstr. 8

+ Schopfheimer Str. +

Gabelsbergerstraße

Stadtplan J 9

Beginnt in der Sophienstraße beim Gutenbergplatz und endet in der Weinbrennerstr.
Franz Xaver Gabelsberger, Erfinder und Begründer der deutschen Stenographie, geb. 1789, gest. 1849.

Linke Seite

+ Sophienstr. +

1 (E) *Messang Elisab., Kriegsstr. 133
Alexander Peter, Pens.
Beyler Ursula, Frau
Blau Adolf, AbtlLtr.
Geiger Edelb., DiplLandw.
Geiger Martha, Lehrerin
Hansel Emilie, We.
Hodapp Hrm., KapellM.
Hodapp Osk., kfm.Ang.
Jüngert Frzka., We. ⊶ 50506
Kieser Maria, Frau
Lützerath Ernst, Weststadt-Buchhandlung ⊶ 52307
Lützerath Luise, We.
Mallinger Elisab., Frau
Noss Joh., Arbeiter
Schäfer Rud., Kellner
Schneider Franziska, Frau
Schorpp Wäscherei (Annahmest.)

Nr. Linke Seite
Seidel Günther, Reisender
Walter Maria, We.
Weber Otto, Kürschner ⊶ 28660
Weick Hch., OLehrer
3 (E) Thome Klothar, Kfm. (Frau)
Langenbein Fritz, Kfm.
Nabben Th., Kfm. ⊶ 24793
Sackmann Fritz, Fabrikant, ⊶ 50490
Sackmann-Issleiber Vera, Kunstmalerin ⊶ 50490
Schmidt Hch., Bauuntern. iR.
5 (E) *Schwab Doris, Hamburg
Egolf Karl, PolHWachtM.
Eidinger Wlt., Rechtsber.
Fritsche Emil, RbkSekr. aD.
Fritschi Diether, Dipl.Ing.
Fritschi Frieda, We.
Haymann Elisab., We.
Höfle Max. kfm.Ang.
Lechner Luise, We.
Leuthe Gust., VerwInsp. iR. ⊶ 50469
Maintzer Franziska, Röntgenassstn.
Moritz Sofia, OLehrn. aD.
7 (E) Nagel Wlh., El.InstallM., elektr. u. sanitäre Einrichtg. ⊶ 52645
Dittmann Herb., Kunstmaler
Hogh Anni, Pelznäherin
Stehlin Maria, We.
Wagner Karl, Kfm.
Wurzel Gg., BkBeamt.
9 (E) Helm Josefine, We.
Axtmann Albr., Mechaniker
Baier Frieda, We.
Baier Marie, Rentnerin
Braun Pet., RegSekr.
Fuch Willi, ZimmerM.
Golzen Elisab., We.
Schwörer Marie, We.
11 (E) *Ganske Fr. Wlh., kfm., Kreuzstr. 37
Albrecht Sofie, Frau
Bilke Herbert, DiplVolkswirt
Engel Wilhelmine, We.
Fass Gerh., Ing.
Frank Margarete, We.
Kirchenbauer Karl, GeschInh.
Kirchenbauer-März Marelly, kunstgewerbl. Werkst. ⊶ 52534
Klempp Fritz, OPInsp. iR.
Kluge Dor., We.
Kurzenhäuser Osk., Helf. i. Steuers. (Hvw.)
Nückel Ed., Kfm. ⊶ 53582
Oertel Otto, Geschf. ⊶ ✱ 52926
Staedele Math., PBeamtin ⊶ 52710
Wetzka Karl, Schuhmacherei
13 (E) Thoma Sofie, We.
Frye Osk., HdlsVertr. ⊶ 52619
Krebs Jos., BkBeamter aD.
Linder Martha, We.
Mildenberger Käthe, We.
Möllinger Otto, Rektor aD.
Pockrandt Hch., VVertr.
Schnäbele Emma, We.
Stindl Anna, We.
Thoma Aenne, Musikpädagog.
Wolf Margarethe, We.
Zöller Hch., BkAng.
15 (E) Ehrler Maria We.
Schmetzer Karl jun., Lehrer
Schmetzer Karl sen., Betriebsprüfer iR.
Tauschel Helm., OIng.
Weckel Frdr. jun., Bauing. u. Architekt
17 (E) *Sommer Ldw., Siegsdorf (Oberbayern)
Berninger Karl, VKfm. ⊶ 50614
Buch Erich, OPRat
Fröhlich Arth., techn.Zeichner ⊶ 50161 (Hvw.)
Gramlich Eugen, Musiker ⊶ 50161
Häfner Helmut, Rektor

Nr. Linke Seite
19 (E) Max Frdr., Rektor iR.
Flesch A., Buchh. ⊶ 53506
Gerne Fritz, Textilvertr. ⊶ 53139
Greiser Leo, PolBeamt.
Heß Dr. H., RegChemierat
Rehs Wolfg., Student
Schleid Emil, Kfm. ⊶ 50632
Schlicher Klara, We., TextilwGesch.
Sermersheim Ad., RechDir. der LVA Baden ⊶ 53542
Sermersheim Selma, Bereitschaftsltrn. (DRK) ⊶ 53542

+ Weinbrennerstr. +

Rechte Seite

+ Sophienstr. +

2 (E) Laade Gg., GeschInh. ⊶ 26285
Frieser Rudi, Kapellmeister
Jung Heinz, Dipl.Kfm. ⊶ 51445
Kröger Ingeborg, Frau
Lade Wlh., Rentner
Petschel Ingeborg, kfm.Ang.
Staedele Ida u. Käte
Traut Erika, Pianistin
4 (E) *Allg. Kath. Kirchenkasse Freiburg, Herrenstr. 35b (Hvw.: Theo Pütz, Durlacher Allee 48)
Fleckenstein Marie-Luise, Frau
Johs Rich., DiplVolkswirt
Johs Rosa, Fürsorgerin
Karasek Floriane, We.
Keller Karl, El.InstallGesch. ⊶ 52244
Klein Otto, AbtLtr.
Klettenheimer Leopold, OZollsekr. aD.
Sitzler Theophil, Professor, OBaurat ⊶ 53779
6 (E) *Versorgungsanstalt des Bundes und der Länder
Buchwald Helm., kfm.Ang. ⊶ 50312
Cichorius Hans, Zahnarzt ⊶ 52308
Emmer Liane, GeschInhn.
Emmer Wlh., Verlagsvertr. ⊶ 28507
Mengis Dr. Carl, OStudDir. ⊶ 53867
Merkel Kurt, Dipl.Ing.
Roser Liselotte, Frau
Schmidt Lotti, We.
Schwörer Martha, We.
Spuler Natalena, We.
Stang Artur, VerwDir.
Weckel Frdr., Kfm. ⊶ 50630

+ Weinbrennerstr. +

Gablonzer Straße

Stadtplan G 8

Im Industriegelände an der Neureuter Str.

Linke Seite

+ Neureuter Str. +

1 (E) Locke Kurt, Fabrikant u. *Locke Karl, Kaiserallee 68
Locke Karl & Sohn, Holzwarenerzeugung ⊶ 52076
3 (E) Büchele Erw., Apparatebau ⊶ 51407 (Betrieb)
5 (E) wie Nr. 7
Grießer Karl, Kupferschmiede u. Apparatebau ⊶ 51693
7 (E) Boeckle Egon, Inh. d. Fa. Karl Grießer, Kupferschmiede u. Apparatebau ⊶ ben. 51693
7a (E) *Wiecha Max, Vorholzstr. 46
Mawi, Inh.: Max Wiecha, Backbedarfherst. ⊶ 53566
Straub Edwin, Arbeiter
9 (E) Werner Max, RepWerkst. f. elektr. Maschinen ⊶ 52771

Ladeneinrichtungen Spiegelbeleganstalt Autoglaserei Glasschleiferei mit Sandstrahlgebläse **Joh. Rüger** Schützenstr. 57 Fernruf 24264

BLB BADISCHE LANDESBIBLIOTHEK Baden-Württemberg

Chem. Fassaden-u. Steinreinigung Ruf 3 -1-2-3-4
A. Springer, Ettlinger Straße 51

Nr. Linke Seite

11 (E) *Günther Gottfr., Südendstr. 14
Günther & Co. KG., Strumpf- u. Wäschefbr. ⊶ ✱ 53941
Münch Heinz, Schärer

+ Glasweg +

Rechte Seite

+ Neureuter Str. +

2 (E) Simm Rich. & Söhne, Herst. v. Knöpfen ⊶ 50992, 50991
Model Gerh., WerkzSchlosser
Müller Werner, HausM.

+ Glasweg +

4 (E) Simm Rich. & Söhne, Herst. von Knöpfen

6 (E) *Schieder Wlt., BerlinerStr. 61
Karlsruher Glastechnisches Werk, Wlt. Schieder ⊶ 50134
Schieder Horst, BetrLeiter

8 (E) *Hofmann Erw., LauschigerWeg 1
Hofmann F. W. & Co., Strumpffabrik ⊶ ✱ 23323

10 (E) Diehl Kurt, Auto-Industrie-Bedarf ⊶ 5 33 16
Arbogast Jacob, IngBüro ⊶ 53967

12 (E) Kaiser Wlt., Autotransp., ⊶ 53776
Bichelhuber Joh., Kfm. ⊶ 32548

+ Glasweg +

Gärtnerstraße

(Durlach)
Stadtplan K 16
Südl. vom alten Friedhof zwischen Basler Tor- u. Amalienbadstr.
(Einseitig bebaut)

Linke Seite

+ Basler-Tor-Str. +

1 (E) *Ernstberger Mich. u. Frau, Berckmüllerstr. 24
Ehrmann Karl, Packer
Löffel Franziska, We.
Ockenfuss-Staebler Emma, Rentn.
Poleschensky Theresia, We.
Schwartz Claus, techn.Ang.

3 (E) *Heinz Dr. Karl u. Frau
Beyer Emil, techn.OSekr. iR.
Dietz Hans, Heizer
Karch Theod., Fotokfm. (Hvw.)
Kurzendörfer Hch., Lokf.
Marischka Karol., We.
Marischka Martha, Damenschneiderei
Nagel Emil, Kürschner
Seibert Karl, Dreher

5 (E) Kleiber Kath., We.
Hauck Marie, Gemüsebau
Kempf Hch., Vermessungstechn.
Kleiber Wlh., Hausverwalter
Klock Dietrich, RundfTechn.
Klock Dietr. u. Willi Hauck, RundfGesch. ⊶ 42560
Müller Barb., Frau
Weißmann Kurt, kfm.Ang. ⊶ 41325

7 Fällt aus

9 (E) *Mutschler Waltr., Lauterbach (Hvw.: Haus- u. Grundbes.-Verein eV., Lessingstr. 10)
Beeh Frida, We.
Leberer Lukas, MaschFormer
Michel Emil, Eisendreher
Michel Luise, We.
Reize Herb., Bundeswehrang.
Spaeth Alb., Glüher

Nr. Linke Seite

11 (E) Frohmüller Chr., Bürsten- u. Pinselgroßhandlung ⊶ 42164
Huber Emil, Monteur
Huber Hch., kfm.Ang.
Huber Kath., We.
Huber Wlt., Plakatmaler
Müller Bruno, Lackierer
Ostermeier Frdr., Pförtner

13 (E) Steidinger Konrad, Landwirt
Stoll Reinhard, Baumschule
Wagenbach Hugo, Kontrolleur
Weiler Hrm., techn.Leiter

Hinterhaus

Hofmann Alb., Nadelgießformherstellung

15 (E) Stoffel Willi, HdlsVertr. ⊶ 42026
u. Frommel Johanna, Frau
Frommel Eug., BbInsp.
Löhr Theod., StbSchaffner

17 (E) Frohmüller Anna, Privat u. andere
Wagner Karl, Bau- u. Möbelschreinerei ⊶ 42361
Wagner Marie, We.

19—25 Fallen aus

27 (E) Hochschild Max, WerkM.

29—45 Fallen aus

47 (E) Langenberg Josefa, We.
Burghardt Aug., Arb.
Hertel Alfr., Büchsenmacher
Klautmann Cäc., We.
Neumaier Kurt, Kraftf. ⊶ 41624
Schierig Fritz, Schlosser
Trampisch Emilie, Frau

49 (E) Itte Frdr., Rentner u. andere
Busch Willi, Telefonist
Heger Jos., Zugschaffner
Itte Heinz, MaschSchlosser
Klenert Otto, MaschM.
Leidig Ad., VerwSekr.
Raquot Elisabeth, We.
Seiter Fritz, Lagerarbeiter
Vortisch Lina, Rentnerin

+ Amalienbadstr. +

Rechte Seite

Alter Friedhof

Gaistalweg

(Rüppurr)
Stadtplan O 11
2 (E) Brunella Jos., Kfm.

Gartenstraße

Stadtplan J 10, 11
Beginnt an der Beiertheimer Allee beim Konzerthaus und endet bei der Schillerstr.
Einst Gartengelände der Karlsruher Bürger

Linke Seite

+ Beiertheimer Allee +

1a (E) Ev. Gemeinschaft, Zionskapelle ⊶ 24254
Bohe Jos., Schlosser

+ Ritterstr. +

1 (E) *Tschörtner Sofie, Klauprechtstr. 15
Becker Karl, KrimBeamt.
Bensching Hans, FrisM.
Bensching Rich., FrisM.
Dahringer Karl, El.Ing.
Emmenecker Emilie, We.
Gall Rosa, We.
Heinzmann Elisab., Rentnerin
Huck Rolf, MaschSchlosser
Konsumgen. Karlsruhe eGmbH., Verteilungsst. 40
Kunze Frdr.-Felix, Buchhdlg. u. Antiquariat ⊶ 21062
Leister Hch., Sänger
Sack Kurt, Metzgerei (Fil.) ⊶ 26266
Schmid Ulrich, Lehrer
Schmitt Hch., Kraftf.
Vogt Franziska, We.

Nr. Linke Seite

3 (E) *Volkswohnung g.GmbH., BeiertheimerAllee 1
Becker Anna, Frau
Eberl Jos., HdlsVertr.
Friebolin Waltraut, We.
Grüschow Vollrat, Prof. aD.
Hauer Kurt, Heilprakt. ⊶ 20014
Hundertmark Wlh., Amtsrat
Kelm Hans, BbAssessor
Kesel Else, We.
Kesel Osk., Friseurbedarf-großhdlg. ⊶ 21710
Kühn Helm., Maler
Mayer Hans, Molkereifachber. ⊶ 21165
Reinmuth Frieda, We.
Zorn Hch., kfm.Ang.

3a(E) wie Nr. 3
Becker Marta, We.
Dewein Ldw., Arb.
Götze Regina, Sängerin
Götze Wlt., Korrepetitor
Gröninger Frz., Buchhalter
Heck Ldw., kfmAng.
Hilmer Hch., Architekt
Hoffner Gervin, Arbeiter
Hottinger Erika, kfm.Ang.
Kubisch Helm., Kfm.
Lautermilch Emil, HdlsVertr.
Lautermilch Erna, Jur. Formularverlag, Papier- u. Bürobedarf ⊶ 21480
Lautermilch Karol., We.
Maier Willi, Friseur
Ranovsky Lina, We.
Rausch Hilda, We. ⊶ 24577
Rupprecht Johanna, Geschenkartikelgroßhdlg. ⊶ 21475

5 (E) wie Nr. 3
Bialek Dr. Paul, Architekt
Braun Karl, ORegBaurat
Egenberger Oskar, PFacharb.
Gerlach Gertr., Weißnäherin
Guth Walter, HLehrer
Haas Ant., AbtLtr.
Heil Günt., DiplHandelslehrer
Heil Rich., Professor ⊶ 20044
Hoffmann Hans, Rektor
Kaukal Karl, VerwAng.
Laub Gerh., BbInsp.
Maßmeyer Theo, PFacharb.
Reuter Elisab., We.
Schawinsky Otto, Bauaustrocknung ⊶ 30437
Schneider Math., We.
Seifert Arth., Rohtabake
Steinbrenner Sof., We.

+ Renckstr. +

5a(E) *Stadt Karlsruhe
Berger Frz., Prof. iR.
Emmerich Jos., HausM.
Krieger Ernst, Dipl.Ing.

5b(E) *Stadt Karlsruhe
Kist Alfred, VerwAng.
Kock Wlh., StadtOInsp. iR.
Rettig Erich, WerkM.
Schwermer Ernst, BehAng.

7 (E) wie Nr. 9
Heck Frieda, We.
Klein Frdr., BbInsp. iR. ⊶ 22278

9 (E) *Hausgemeinschaft E. Pfeiffer u. A. May
Nikolaus Dr. Osk., Steuerb., WirtschJurist ⊶ 26862
Pfeiffer & May, Eisen- u. Sanitär-Großhdlg. ⊶ ✱ 24991
Walter Karl, Schreiner

11 (E) Hotel-Restaurant Klein, Inh. Alfr. Klein ⊶ 23210
Endlich Dr. Wlh., JustRat

Hinterhaus

Braun Elisabeth, We.
Reinke Martha, Neuheiten-Vertrieb ⊶ 22069
Zeiß Sophie, Priv.

13 (E) *Stecher Wlt., Erben, Neckarstr. 22
Bach Martin, techn.BbAsst.
Barth Elsa, We.
Becker Emmy, Frau

Nr. Linke Seite

Felde Hellmuth zum, Kfm.
Helten Ernst, WerkM.
Heupel Wlh., Kfm.
Kunz Eugen, Bevollm.
Langfeld Gerh., VerwInsp.
Schmiedt Ldw., OPSekr.
Schwindke Anna, GeschInhn.
Vieser Otto, TextilwGesch. ⊶ 23701
Weichelt Helm., Fotoatelier u. -hdlg. ⊶ 21238

+ Karlstr. +

15 (E) *Bad. VersAnstalt f. Gemeinde- u. KörperschBeamte (Hvw.: Emilie Müller, Moltkestr. 17)
Bahm Willi, BetrKfm.
Blaschko Ed., RegAng.
Czabke Else, We.
Dorer Laura, Frau
Fritsche Lili, JustSekrn. iR.
Gerard Dr. Martin, OLGRat
Golz Franz, BehAng.
Ihnow Bruno, kfm.Ang.
Jösel, Ad., Korrektor
Landgraf Ant., Rentner
Mörv Vikt., Sekrn.
Pflüger Phil., Rentner
Staeb Sofie, Priv.
Starcke Paula, Priv.
Utsch Gertr., Frau
Vogel Siegfr., MaschSchlosser

17 (E) *Daub Wlt., Niederdollendorf ü. Königswinter

Haus verwaltet: Firma
Rudolf Spitz
Hausverwaltungen
Immobilien
Schillerstraße 27 ⊶ 23428

Haug Otto, Tanzlehrer
Helfer Pauline, We.
Krämer Paul, BbAmtm.
Latsch Max, RegSekr. iR.
Stahl Max, VersKfm.

19 (E) wie Nr. 17

Haus verwaltet: Firma
Rudolf Spitz
Hausverwaltungen
Immobilien
Schillerstraße 27 ⊶ 23428

Bechtold Elisab., Frau
Beuscher Paul, MaschTechn.
Hirn Adolf, VerwAng.
Koeber Rob., Stadtamtsrat
Köstel Wlh., Schneiderei ⊶ 26775
Martin Herb., Buchhdlr. ⊶ 25280
Prasse Helene, Frau
Trauth Heinz, kfm.Ang.

21 (E) Kerber Maria, SpkOSekrn.
Bernhard Elise, We.
Bernhard Johanna, SpkOSekrn.
Kern Lilli, GeschInhn.
Lehne Johanna, Frau
Merkle Lina, Ang.
Steffe Ernst, Zahnarzt
Weichelt Helm., Fotogr. ⊶ 21238

23 (E) *Brückner Frdr., Bahnhofstr. 42
Bewohner siehe Redtenbacherstr. 1a

+ Redtenbacherstr. +

25 (E) *Vermögensverw. d. Gewerkschaftsbundes Württemberg-Baden GmbH. Stuttgart-N, Rote Str. 2a
Deutscher Gewerkschaftsbund, Ortsausschuß Karlsruhe ⊶ ✱ 28961 (Hvw.)
Belschner Wlh., HausM.

Wilhelm Müller General-Vertretungen
BÜRO-EINRICHTUNGEN
Karlstraße 34 Fernruf 27080
Büromaschinen

BLB BADISCHE LANDESBIBLIOTHEK
Baden-Württemberg

FERNSCHREIB-NR. 0782/670

ANNONCEN-EXPEDITION
KRAIS
WERBEGES.M.B.H
KARLSRUHE · WALDSTR. 30
TELEFON ✱ 23544

erstellt kurzfristig Insertionspläne und Kostenvorschläge zur Auslandswerbung.

Nr. Linke Seite

27 (E) *Evang. Landeskirchenkasse, Blumenstr. 1
Ev. Lehrlingsheim ⊶ 25884
Gronau Hans, Heimleiter

29 (E) *Vereinigte Evang.-Protest. Landeskirche, Baden
Dietrich-Bonhoeffer-Haus Gemeindehaus der Evang. Studentengemeinde

29a(E) wie Nr. 29
Biedermann Dr. Christ., Pfarrer
Bottemöller Joachim, Ing.
Brixner Dr. Georg, Schriftltr.
Dietrich Margot, We.
Doxie Hendrika, We.
Gremmelmaier Fritz, Schreiner
Hammann Gertrud, Geschfn.
Heinrich Friedel, RegInspn.
Meesenburg Reinh., Student
Paust Hans, Pfarrer
Petzel Dr. Hans, AsstArzt
Schmitt Hans, ORechnRat
Sick Dr. Hansjörg, Pfarrer
Weigele Kurt, ORechRat
Zwecker Hrm., Pfarrer
⊶ 28640

+ Friedenstr. +

31 (E) *Beck Georg u. Frau, Gerwigstr. 10
(Hvw.: Karl Dochat, Ludwig-Marum-Str. 29)
Doldt Artur, Bauing.
Feiler Olga, Lehrerin aD.
Jacob Gerh., techn. Kfm.
Merkle Augusta, We.
Prhne Frz., Sachbearbeiter
Vogel Karl, Metzgerei
⊶ 26838
Zwick Anna, Frau

33 (E) *Keilbert Inge, Bamberg
Ihrig Adi, We.
Kollum Ida, Frau
Lacher Otto, Kellner
Leu Siegfr., Archit. ⊶ 20369
Neher Gg., HdlsVertr. ⊶27260
Stierl Maria, Frau
Wilcke Elise, Rentnerin
Wöhrle Emil, Exped.

35 (E) *Rau Elisab., We., Schriesheim a.d.B., Kreisaltersheim
Albert Max, Kaufmann
⊶ 21481
Bautsch Emma, We.
Braslis Emilie, We.
Grumme Johanna, Rentnerin
Kappert Emil, Filialleiter
Kössl David, Stricker
Nagel Werner, Monteur
Rosenberg Ad., Weber
Schultz Curt, Kfm.

+ Hirschstr. +

37 (E) Linsser Alb., Lebensmittelgeschäft ⊶ 23257
Hallensleben Joha., We.
Krauth Wlh., Buchh.
Kutschat Hugo, Lackierer
Linsser Else, kfm.Ang.
Scharpf Kurt, Automechaniker
Scharpf Ldw., SchreinerM.
Wettach Wilhelmine, Frau

39 (E) *Seitel Jos., Schwäb Hall, Am Spitalbach 3
Greil Maria, Pens. (Hvw.)
Hasselbach Sofie, Rentn.
Lucas Gottfr., Rentner
⊶ 20217
Rüttenauer Alice, Frau

41 (E) Edelmann Karl, El.Installgesch. ⊶ 24559
Becker Bernh., PTelLeitgsAufs.
Beuchert Jos., We.
Burmann Alb., We.
Kaufmann Josefine, We.
Krawutschke Erich, RegAng.
Lang Emilie, We.
Lindheimer Frz., Rentner
Werrlein Karl, Ang.

Nr. Linke Seite

43 (E) Grüttner Wlh., Schuhmacherei ⊶ 20370
Dunkel Helene, Fürsorgerin
Gassert Theresia, We.
Hartmann Peter, Buchh.
Ries Margarete, Frau
Roth Ingeborg, StudRätin
⊶ 27461
Roth Margar., We. ⊶ 27461
Rußweiler Else, We.

45 (E) *Bad. Landesverein vom Roten Kreuz, Herrenstr. 39
Browko Edward, Arbeiter
Maier Anton, Arbeiter
Mikschl Franz sen., Arbeiter
Ribler Karol., HLehrerin iR.
Ribler Math., Musiklehrn. iR.
Siegrist Fritz, Kunstmaler u. MalerM. ⊶ 21845
Vogel Hch., Stahlbauschlosser
Weiß Friedel, kfm.Ang.

47 (E) wie Nr. 45
Arnold Johanna, Propagandistin
Handelslehranstalten II
⊶ 20121
Hochhäuser Marie, We.
Kunz Käthe, Frau
Lang Hermann, HausM.
Mack Fritz, KlavierbauM.
⊶ 20218
Rocca Albert, HausM.
Supper Ad., VerwDir. aD.

49 (E) wie Nr. 45
Chorus Berta, We.
Herrmann August, Rentner
Kirsch Elisab., Musiklehrerin
Kirsch Marg., We.
Kunz Anna, We.
Lindheimer Frz., Rentner
Schmitz Bruno, Arb.
Wientzek Paul, Kfm.

51 (E) wie Nr. 45
Flammuth Walter, Heizer
Haußmann Otto, kfm.Ang.
Konrad Lisa, DSchneiderei
⊶ 27471
Obrecht Erich, HdlsVertr.
⊶ 25790
Obrecht Rosa, We.

+ Otto-Sachs-Str. +

53 (E) *Stadt Karlsruhe Christophorus-Haus Überbrückungsheim des Vereins für Jugendschutz und Bewährungshilfe eV.
⊶ 21401
Ayass Wlt., Heimltr.
Runge Wlt., Heimltr.

55 Fällt aus

+ Archivplatz +
+ Mathystr. +
+ Jollystr. +

57 (E) *Brauerei Schrempp-Printz, Karlstr. 65
Bauer Luise, Priv.
Buch Eugen, Lagerhalter
Buchleither Fritz, MalerM.
⊶ 28757
Fuchs Emil, Kont. (Hvw.)
Horack Joh., Arb.
Lehn Hch., Schreiner
Link Gg., Gastw. z. Laterne
⊶ 26805
Schäfer Ant., RbOInsp. iR.

59 (E) *Schlageter Erbengem.
Bleiholder Erwin, Helfer i. Steuers. ⊶ 20012
Dargel Leo, BkKassier
Knappe Rud., Rentner
Lindner Hdw., Rentnerin
Schlageter Hrm., Malergesch.
⊶ 20374
Schlageter Karl, Klavierbauer
⊶ 23831

61 (E) Flachsbarth Lina, We.
Dobratz Emilie, We.
Fatzler Anna, We.
Flachsbarth Rolf, DiplChem.
Freudenberg Editha, Frau
Gebert Gilbert, kfm.Ang.
Grieshaber Emil, Weichenw.

Nr. Linke Seite

Grösch Frdr., PolWachtM.
Kalkbrenner Frdr., Rentner
Kanzler Paul, BkKaufmann
Keitzl Helmut, Kaufmann
Kopf Frz., kfm. Ang.
Lauer Adele, We.
Link Hel., We.
Mackert Leop., BbOSekr.
Pahler Maria, We.
Schillinger Sophie, We.
Ummenhofer Hch., OZollinsp.
Werner Ernst, MaurerM.

+ Brauerstr. +

63-71 (E) Industrie-Werke Karlsruhe AG. ⊶ ✱ 22911

73 (E) *Industrie-Werke Karlsruhe, Gartenstr. 63-71
Michel Jak., Pförtner
Roland Gg., Rentner
Roland Günt., Direktor
⊶ 22911

+ Lorenzstr. +

75 (E) *Kolb Wlh., Bachstr. 43
Acker Fritz, Vertr.
Bender Hch., KrimSekr. aD.
Fritz Willi, Ang.
Klausmann Fritz, BkKfm.
Kühn Elfriede, Fürsorgerin
Mau Otto, SchreinerM.
Noll Frz., Rentner
Noll Heinz, RegAng.
Roth Franziska, We.
Rübe Else, Frau

77 (E) Menzer F., chem.Fabrik
⊶ 22854
Deißler Hch., WerkM.

79 (E) Best Pet., KüferM.,
⊶ 23788
Best Hilda, We.
Kronprinz AG., KPZ-Räderlager (Autoräder) ⊶ 27565

81 Fällt aus

83 (E) Erbacher Maria, We.
Büchele Sofie, DSchneiderin
Erbacher Rich., Sänger
Etzkorn Emma, PAsstn. aD.
Hagimont Johs., BehAng.
Janetzki Willi, Maurerpolier
Junge Rich., BezLtr.
Lindner Alfred, Mech.
Müller Hans, StInsp.
Reiser Frz., Buchh.
Wieber Mecht., We.

+ Steinhäuserstr. +

85—97 Gärten

99 (E) *Bührle Hrm., Bauing., Stephanienstr. 92
Ratzel Frdr., Kfm.

101 Fällt aus

103 (E) Schorpp Gebr., Gipser- u. Stukkateurgesch.

+ Kriegsstr. +

Rechte Seite

+ Beiertheimer Allee +

2a(E) *Nachlaßverwaltung Dr. Fritz Opel, Rüsselsheim
Siehe Ritterstr. 13-17

+ Ritterstr. +

2 (E) *Brauerei Schrempp-Printz
Dier Karl, Kfm.
Nimis Elise, We.
Nisch Lia, FilLtrn.
Oestreicher Rosa, We.
Spegel Ingrid, Ang.
Steurenthaler Aug., Gastst. Wacht am Rhein ⊶ 22690
Vetterle Rich., Fuhrparkltr.

4 (E) *Telefonbau u. Normalzeit GmbH., Frankfurt a. M., MainzerLandstr. 134
Bundschuh Alf., PAsst.
Dick Hrm., MaschSchlosser
Kistner Matth., Kioskinh.
Sommer Alb., Fernmeldemont.
Telefonbau u. Normalzeit Lehner & Co., VerwBez. Süddeutschl., TechnBüro Karlsruhe (Hvw.)
⊶ ✱ 27618
Urban Joh., FernmRevisor
Wittling Oskar, Koch

Nr. Rechte Seite

6 (E) *Landeskirchl. Gemeinsch. (Hvw.: Hrm. Klein, FranzAbtStr. 9)
Vorderhaus zerstört
Landeskirchl. Gemeinschaft (Jugendheim)

8 (E) Müller Rich., Bäckerei
⊶ 27789
Baitzer Antonie, Frau
Beißer Hch., Kfm.
Brecht Karl, MaschinenM.
Dauth Emil, VerwAng.
Decker Hrm., Bäcker
Dobrzanski Vikt., Friseur
Göpferich Rigobert, Fernmeldemont.
Götz Gust., techn.Ang.
Jörger Fany, We.
Jooß Aug., BäckerM.
Kühne Horst, Prediger
Penka Rob., Bauführer
Sieferer Lydia, Frau
Steinmeyer Hch., BbSchaffn.
Strittmatter Jos., MaschSchlosser
Trapp Gretel, We.
Wendel Elisab., We.

Hinterhaus
Bergoint Anna, We.
Rittershofer Fritz, Schreiner
Wentz Frdr., Weber

8a(E) Bauschlicher Jak., Priv.
Hepp Elsa, Frau
Hirsch Karl, Schreiner
Hoffmann Gg., kfm.Ang.
Huth Rosa, We.
Kirstätter Wrn., Feinmech.
Krummich Emma, We.
Kümmerle Gertr., Frau
Müller Gerhard, Schreiner
Reuß Sofie, We.
Reutter Al., FrisM.
Simons Maria, We.

Hinterhaus
Herrmann Rich., Schreib- u. Büromasch. ⊶ 27378
Maier Alb., MaschArbeiter
Reis Martha, We.
Richter Karl, Rentner
Sänger Jak., Gärtner
Schmitt Agnes, We.

10 (E) *Oehler Frdr. jun. u. Erwin Clauss Robert, Sprachlehrer
Fritze Wlh., KrimRat iR.
⊶ 20316
Groh Anna, We.
Häfele Karl-Heinz, Werbeltr.
Neuwirth Franz, Schmuckwarenerzeuger
Oehler Frdr. jun., Möbelgesch. ⊶ 24029
Reutter A., Friseurgesch.
Rybakiewicz Irmg., PSekr.
Steininger Wlh., städt.Arb.
Sutter Heinz, Kraftf.

Hinterhaus
Amberg Eugen, Malerwerkst.
Bauer & Knopf, Schreinerei
Blanke & Streicher, Druckerei ⊶ 23386
Bracht Jul., Fahrräder u. Rep.

12 (E) Weiss u. Koelsch GmbH., Textilgroßhdl. ⊶ ✱ 22426

14—16 (E) Allgemeine Ortskrankenkasse Karlsruhe
⊶ 25901
(Hvw.: Karl Seiter, Rosenweg 79)
Eisele Rud., Insp.
Fluor-Chemie Flußspatwerk, (Büro) ⊶ 21013
Karlsruher Wach- u. Schließges. mbH., Baumgärtner & Sohn ⊶ 22577
Rezeptprüfstelle des Landesverb. der Ortskrankenkass. Württ.-Baden, Außenstelle Karlsruhe ⊶ 24644
Vertrauensärztl. Dienststelle der LVA. Baden ⊶ 26421
Leiter: Dr. Erich Schlusina
⊶ 27890

1858 1958 VOLKSBANK KARLSRUHE e. G. m. b. H.
Hauptgeschäft: Marktplatz, Ruf ✱ 26991 - Zweigstellen in: Khe.-Knielingen, Lauterburger Str. 2, Ruf 53070, Khe.-Mühlburg, Rheinstr. 42, Ruf 51838

BLB BADISCHE LANDESBIBLIOTHEK
Baden-Württemberg

Die gute HAID & NEU Nähmaschine
SEIT 1860

Nr. Rechte Seite

16a(E) Neuapostolische Kirche (Hvw.: Frdr. Steidlinger, Lebrechtstr. 48)
Hambrecht Wlh., BäckerM.
Kaukewitsch Kurt, DiplKfm.
Mader Frz., Ang. ⊶ 27645
Schwitzing Ilse, Metallogr. ⊶ 20365
Widmann Frdr., Schreib- u. Tabakw. ⊶ 24129

18 (E) Neumann Hch., Zahnarzt ⊶ 27177
Black Th., BbArbeiter
Bruns Hans, Steuersachbearb. ⊶ 27320
Helma Dr. Wlt., Arzt
Küster Dr. Wlt., KredSachbearb.
Pfäffle Karl, KrimSekr.
Schmitt Herb., Archit.

20—22 (E) *Stadt Karlsruhe Schulgebäude
Küchler Kurt, Fürsorger
Hinterhaus
Neidhard Karl, HausM.

+ Karlstr. +

24—26 (E) Altes St. Vincentiushaus (Garten)

28 (E) Häfele Rudolf, SchlosserM.
Berger Dr. Hans Adalb., Schriftleiter ⊶ 22458
Dürschner Simon, Dipl.Math.
Frey Dieter, Kfm.
Frey Jos., OIng., HdlsVertr. ⊶ 22844
Gehring Werner, Reisender ⊶ 22648
Gries Olga, We.
Gries Walter, Dipl.Ing.
Häfele Rud., ElMonteur
Haist Rob., Buchh.
Haist Rolf, HdlsVertr. ⊶ 20368
Heinold Elisabeth, We.
Holtermann Lilly, Frau
Kasper Sofie, We.
Proschky Emmi, We.
Toesca Emil, Rentner
Toesca Lori, Musiklehrn.
Zimmermann Th., Prok. ⊶ 23053

28a(E) *Volkswohnung gGmbH., BeiertheimerAllee 1
Bringmann Ldw., VerwAng.
Bronst Waldem., VerwAng.
Burghardt Erich, VerwAng.
Hämisch Alfred, VerwAng.
Hell Ernst, VerwAng.
Koifmann Gertr., We.
Maniera Erich, VerwAng.
Müler Gustav, VerwAng.
Muszkiet Anna, VerwAng.
Palousch Berta, We.
Petrykiewicz Adam, Ang.
Schmidt Elsb., We.
Sebastian Willi, OWagenf.
Seyfrid Hrm., Arbeiter

28b(E) wie Nr. 28a
Bayer Rita, Frau
Felis Maria, VerwAng.
Gärtner Hedwig, We.
Hackenberg Gg., VerwAng.
Hepp Reinh., VerwAng.
Kallée Frida, We.
Lauesen Paul, VerwAng.
Leicht Gg., PBetrWart
Liebske Horst, VerwAng.
Loeser Friedel, VerwAng.
Nitsch Michael, Schweißer
Nothdurft Ernst, VerwAng.
Stiegler Gertr., Frau
Tretter Herb., VerwAng.
Walter Egon, Kfm.
Ziethier Hdw., VerwAng.
Ziethier Ida, We.

30-32 (E) *Wagner Dr. Paul u. Frau, Gartenstr. 46
Fitzner Hans, El.InstallM.
Kistner Willy, Spez.Untern. f. Bautenschutz ⊶ 25918 (Büro)
Nagel Ad., PolM. aD. (Hvw.)
Neef Dr. Hildeg., prakt. Ärztin ⊶ 24730
Neweklowsky Herbert, Ing.

Nr. Rechte Seite

Ohrt Otto-Rich., VerkLtr.
Press Ldw., OStudRat ⊶ 26483
Press-Roth Math., Pianistin ⊶ 26483
Pufahl Karl-Günther, RegOInsp.
Renz Otto Wlh. v., General aD.
Roenspiess Gertr., Frau
Samu Maria, Frau
Schall Paul, Redakteur
Sprecher Dr. Ewald, wissensch. Asst.
Sutsch Arth., GenVertr.
Weber Wlt., Transportuntern.
Weigel Walter, BbBeamter
Ziegler Frdr. jun., PAng.

34 (E) *Gagfah, München (Hvw.: F. Neumann, Hirschstr. 65)
Beck Roland, PolBeamter
Gräber Wlt., Kraftfahrer
Linder Heinz, HLehrer
Quicker Aug., HausM. aD.
Schröpfer Roland, Bundeswehrangeh.

36 (E) u. Hvw. wie Nr. 34
App Richard, RegOSekr.
Baumann Ernst, RegAsst.,
Beck Maria, We.
Eckel Erich, RegOInsp.
Heinze Gerh., RegOInsp.
Hilker Hch., PolHWachtM.
Krämer Willi, RegOInsp.
Lamprecht Kurt, Hausmeister
Pelke Luzie, Frau
Rauschenberger Frdr., Lithograph
Schubert Frz., Rentner
Schumacher Hildegard, RegInspn.
Schumacher Karola, We.
Trapp Frdr., OStInsp.

36a(E) Rehtanz Ewald, Garne- u. Zwirnegroßhdlg. ⊶ 28268

+ Hirschstr. +

38 (E) *Georgi Hans-Joach., DiplKfm.
Friedrich Ldw., Kfm.
Lägler Maria, DFriseurgesch. ⊶ 25539
Nagel Frdr., Stadtamtmann
Schnepf Wrn., kfm.Ang.

40 (E) *Bleines Dr. Wlt., Dozent, Vorholzstr. 19
Beil Lorenz, Schlosser
Bleines Ther., Priv. (Hvw.)
Eberle Ldw., Bäckerei
Harle Barb., We.
Horn Gertrud, Frau
Oster Magdalena, We.
Samer Wend., Rentner
Schäufele Hrm., Werkschutzmann aD.
Weber Leop., Rentner

42 (E) *Köhler Dr. Gg., Jollystr. 47
Bobardt Else, Frau
Burkhardt Anna, We.
Ganz Karl, FriseurM.
Hoffmann Otto, Kraftf.
Kimmelmann, Elisab., Frau
Mayer Berta, We.
Müller Hrm., Jurist
Müller Hermine, We.
Plüschke Wilhelmine, Frau ⊶ 23543

44 (E) *Rastetter Ldw., MetzgerM., Agathenstr. 18
Brückner Johs., ElKfm.
Grenzdörfer Gust., Kfm. ⊶ 22468
Guckert Ernst Alb., Geschf. ⊶ 21711
Hartnegg Wrn., VersInsp.
Hauff Ilse, We.
Kirchdörfer Kurt, Koch
Lehmann Karl H., IngBüro ⊶ 22453
Mercky Hrm., Kfm.
Rieger Ad., Expedient
Verband der Kriegsbesch., Kriegshinterbliebenen u. Sozialrentner Deutschlands ⊶ 27879

Nr. Rechte Seite

44a (E) *Zippelius Adelhard, Bonn a.Rh. (Hvw.: Hans Zippelius, Vorholzstr. 1)
Allendorf Barb., Sekrn.
Deimling E., OLGRat aD. ⊶ 26753
Gellert Margarete, We.
Hafner Elisab., We.
Hafner Elsa, Musikunterricht
Jung Hel., Frau
Kleehammer Hch., Postfacharb.
Kropp Hel. We.
Moll Gertr., Gesangs- u. Klavierpädagogin
Nöldeke Else, Rentnerin
Notheis Leop., Autovermietg. ⊶ 21037
Praefcke v. Kleist Emma, We. ⊶ 23355
Schmidt Edm., MechanikerM.
Schreib Viktoria, We.
Schröter Erich Wlh., Kunstmal
Schröter Hans, Priv.
Zorn Friederike, Rentn.

44b (E) *Zippelius Dr. Arn., Beiertheimer Allee 23
Classen Annemarie, Frau
Frei Franz, Staatsanwalt
Koch Clara, We. ⊶ 20372
Kühlewein Eug., Kunstmaler (Atelier) ⊶ 26412
Kurstag Ilse, Frau
Nigg Josefine, Flickerin
Oebel Ant., BauKaufmann ⊶ 28089
Schuberg Anni, We., Pension ⊶ 23349
Schuberg Joach., BkKfm.
Storr Klara, We.
Wiener Anna, We.

46 (E) Wagner Dr. Paul, Facharzt ⊶ 27425 (Wohnung)

+ Leopoldstr. +

48 (E) Carstens Frieda, We.
Braun Joh., Heizer
Knapp Rosel, We.
Mante Magd., Staatsang. iR.

50 (E) *Speck Hrm., Ötigheim, Kreuzstr. 7
Düster Maria, Schneiderin (Hvw.)
Eggert Ernst, VerwAng.
Eggert Leonh., kfm.Ang.
Heuser Karl, BehAng.
Laszig Elsbeth, We.
Motikat Arno, GenVertr.
Weber Emma, We.
Weber Osk., Kfm.

52 (E) Klumpp Bernh., RegDir. aD.
Doll Joh., WagnerM.
Kampfhenkel Wrn., General a. D.
Pfeiffer Paul, Musiker
Renz Dr. Wrn. von, prakt. Arzt ⊶ 26835
Rupp Wlt., zahntechn.Labor. ⊶ 28142
Walter Gg., RegChemieRat

54 (E) *Imhoff Wlfg., Hofheim i. Taunus, Schillerstr. 5 (Hvw.: Karl Troll, Gebhardstr. 27)
Arnsperger Kurt, Dipl.Ing., Beamt. z. Wv. ⊶ 25390
Arnsperger Lucie, We.
Bräuer Hch., BehAng. aD.
Büchel Wald., Dachdecker
Herzog Friederike, We.
Imhoff Martha, We. ⊶ 25584
Melcher Antonie, We.
Weiss Elisabeth, We.
Zierl Hildegard, We.
Zoller Ida, Frau
Zoller Lothar, PrivMusiklehr.
Zwecker Irmgard, Frau

56 (E) Nordmann Anna, We.
Alker Dr. Hrm., Prof., Ordin. d. TH. ⊶ 28419
Baur Johanna, Frau
Föller Emilie, We.
Föller Karl, Autovermietg.

Nr. Rechte Seite

Lampp Hdw., Bügl.
Laule Dr. Frdr., Journalist ⊶ 25254
Semmler Osk., städt.Ang.

56a(E) Gössel K., KG., Baumaterialiengroßhandlung. ⊶ 22313
Betz Wlt., kfm.Ang.
Butzke Werke AG, Sanit. Einrichtungen ⊶ 23439 (Auslieferungslager)
Holl Fritz, Kraftfahrer
Krieger Willi, HausM.
Wörner Wlh., BauM.
Hinterhaus
Gerner Berta, We.
Lämmler Math., We.
Müller Frdr., Rentner
Rutschmann Anton, Ang.

+ Jollystr. +

56b(E) *Domänenärar Zerstört

58 (E) Schimek Herb., Automatenverm. u. Rep. ⊶ 28651
Baumann Gustav, OLokf. iR.
Dehn Gg., VerwAng.
Graf Agnes, Frau
Hoffmann Josefa, We.
Holzer Fritz, Verkf.
Klingmann Ther., We.
Krahmer Frieda, Schneiderin
Krahmer Luise, kfm.Ang.
Kraut Luise, Rentnerin
Meyer Elsa, We.
Michl Edwin, PFacharbeiter
Riffelmacher Gg., Schrifts.
Seibert Elisab., We.
Wüst Monika, Frau

60 (E) *Kiefer Emil, Herweghstr. 5
Bleibinhaus Arnulf, techn.Ang.
Dettling Anna, Rentnerin
Fink Ehrenfried, VInsp. ⊶ 27088
Kinter Frz., Mech.
Kisling Hans, Arb.
Kletzander Alois, Arbeiter
Lackinger Karol., Frau
Matt Franz, Kraftfahrer
Nothstein Emma, We.
Ritzkowski Silv., Zimmerm.
Schmidt Erich, Waschsalon-Phönix ⊶ 24474
Schwerdle Mina, We.
Wacker Hildeg., Frau
Weber Rud., kfm.Ang.

62 (E) Siebler Wlh., Priv.
Burkhardt Gg., Rentner
Gamer Aug., Rentner
Goldmann Alfr., Install.
Golling Mina, Rentnerin
Günther Frieda, Näherin
Herrmann Jul., Tapez.
Maier Lisette, Frau
Rudolph Arno, Graphiker
Rühle Hans sen., Install.
Wacker Lisel., Frau
Walter Willi, Bäckerei ⊶ 27066
Weiler Jak., Eiergroßhdlg. ⊶ 27418
Weiß Luise, We.
Werner Hansjörg, Lehrer
Hinterhaus
Burgert Hch., Heizer
Dauth Erw., Schuhm.
Etzel Wlt., Kraftf.

64 (E) *Langer Kurt, Mosbach

Haus verwaltet:
K. Walch - R. Grebe
Hausverwaltungen
Immobilien
Waldstraße 49 ⊶ 32634

Bauer Herb., HdlsVertr.
Bauer Willi, techn.Ang.
Dommel Heinz, ElMonteur
Frantz Anna, We.
Gottschalk Rud., Schreiner
Hager Elisab., We.
Hartmann Wlt., AbtLtr.
Herbst Erh., BbOSekr.

Alles gleich in einer Linie:
Neff-Herd, Kühlschrank, Waschmaschine
„Neff-Komplett von A bis Z"

BLB BADISCHE LANDESBIBLIOTHEK
Baden-Württemberg

MONINGER BIER
anerkannt hervorragend

Nr. Rechte Seite

Jäck Emil, Lokheizer
Kalchschmidt Erich, ElMech.
Kiefer Wlh., Rentner
Klinke Günther, kfm.Ang.
Krieg Rud., kfm.Ang.
Kröber Fritz, Rentner
Pawlitschko Jos., Maurer
Merz Wlt., kfm.Ang.
Mössinger Hans, Metzger u. Wirt
Mössinger Joh., Kaiserstühler Weinstube ⊶ 25308
Müller Eugen, Lagerverw.
Remde Elsa, We.
Remde Herb., Bundeswehrangeh.
Schrödl Rud., Kraftfahrer
Speck Sofie, We.
Stahl Ldw., Schriftsetzer
Steinert Heinz, Bauing.
Traub Wlh., WerkM. iR.
Weidner Anna, We.
66 (E) *Haag Friedr., Straßburg 98a Avenue Jean Jaures (Hvw.: Haus- u. GrundbesVereineV., Lessingstr. 10)
Eisele Karl, Arb.
Eisele Ralf, Kraftf.
Ell Frz., SchlossM. ⊶ 22479
Frohmeier Alb., Buchh.
Götz Paul, Mech.
Hettel Ant., Maschinist
Lieber Hrm., Maurer
Linnighäuser Blandina, We.
Marder Hildegard, Stenotyp.
Mausser Elisab., Rentnerin
Metzger Fritz, Rentner
Reil Emil, Bauarbeiter
Riedel Hrm., Arbeiter
Schäfer Magda, We.
Schell Jos., Rentner
Weisbrod Herb., KfzHandw.
68 (E) Heldmaier Frieda, We., Wirtsch. Neuer Kaiserhof ⊶ 25463
Boer Gerh. de, Heizer
Burger Leop., BbOSekr.
Burger Marga, Lehrerin
Eisenmann Otto, städt.Arb.
Heinzmann Alfs., Schuhm.
Hettmannnsperger Frz., MaschSchlosser
Hettmannsperger Frdr., SchlosserM.
Keck Ther., We.
Lohan Alexius, kfm.Ang.
Lutz Karl, Modellschrein.
Mauritz Hedw., We.
Möbius Rich., MaschSetzer
Müller Herb., Laborant
Plate Elsa, BehAng.
Raimann Frz., Schmied
Schallhorn Olga, We.
Schwarzbäcker Jos., Arb.
Schwarzbäcker Wenzl., Arb.
Uhl Karl, KüferM.
Werner Ferd., Bierbr.
Werner Gust., Ang.

+ Lessingstr. +

70 (E) *Industriewerke AG., Gartenstr. 63/71
Becker Ewald, Konstrukteur
Bosch Frdr., WerkM.
Breunig Lina, We.
Dollinger Otto, Emailleur
Habeland Hdw., Schneiderin
Moritz Emma, Kontoristin
Nerstheimer Frz., BetrIng.
Numerow Alex, Dipl.Ing.
Numerow Tatjana, Lehrerin
Schindler Wlh., Kfm.
Schlehuber Regina, DSchneiderei
Schlehuber Wlh., Rentner
Werner Arth., Heizer
Wißner Joh., SchmiedM.
72 (E) *Müller Karl, Kfm., Kriegsstr.107 ⊶ 25736
Hinterhaus
Etuisfabrik Karlsruhe, Karl Müller ⊶ 25736
74 (E) *Buchhalter Irma u. *Mächtel Hilde, Karlsruhe
Fischer Karl, Rentner
Hagstotz Emilie, We.
Hahn Maria, We.

Nr. Rechte Seite

Hellfeld Karl, Schreiner
Kappler Emil, HLehrer iR.
Kleindienst Frz., kfm.Ang. ⊶ 23442
Kußler Emma, We.
Martin Emilie, Frau
Merkle Luise, Sekr.
Ritzmann Mich. jun., Kfm.
Ritzmann Mich. sen., Rentner
Schwake Art., Möbelhdlg. ⊶ 25033
Thieroff Woldemar, Weber
76 (E) *Brauerei Moninger
Preißig Alb., Baugesch. (Lagerpl.)
78 (E) *Brauerei Moninger (Nicht bewohnt)

+ Steinhäuserstr. + Gärten + Kriegsstr. +

Gebhardstraße

(Beiertheim)
Stadtplan K 10, 11
Beginnt am Kolpingplatz und endet an der Breite Straße.
Gebhard III., Herr von Zähringen, 1084 Bischof von Konstanz, gest. 1110.

Linke Seite

+ Kolpingplatz +

+ Graf-Rhena-Str. +

1 (E) Nagel Ldw., El.Install.-Gesch. ⊶ 31337
Goerke Rud., Rentner
Goerke Wlhe., We.
Gressel Hrm., Rentner
Haab Karl, TankstPächter ⊶ 30591
Hoch Anna, Frau
Joos Anita, Frau
Kloor Robert, Korrektor
Röhrer Eugen, Maler
Seitz Florine, We.
Siebler Eugen, MetzgerM.
Stober Karl, Gipsergesch. ⊶ 31230
Wälde Chr., Rentner
3 (E) *Bosch Alfr., Karlstr. 132a
Bühler Gerh., Ing.
Fessler Frdr., techn.Ang.
Grömminger Hrm., Kfm.
Machei Bruno, Ing.
Mahler Frdr., Dipl.Ing.
Pirzer Max, kfm.Ang.
Pross Edith, Vertr.
Schmitt Willi, Bauing.
Siefert Fritz, Dipl.Ing.
Spönlein Otto, Zahnarzt
5 (E) *Jaspert u. Neurohr, Kriegsstr. 187
Bachmann Erich, kfm.Ang.
Baeckmann Ernst v., Fahrschule ⊶ 31323
Baeckmann Ursula v., Autoverleih ⊶ 31323
Dann Leop., Kfm.
Dann L. P., WaschmGroßhdlg. ⊶ 31913, 31914
Hielscher Dieter, Plakatmaler
Hoff Feodora v. We.
Kamphues Frieda, Frau
Krummel Liselotte, Frau
Laub Ruth, kfm.Ang.
Schmieder Curt, Tabakw.-Großhdlg. ⊶ 30929
Schunk Margot, Frau
Wernecke Heinz, MechM. ⊶ 30550
7 (E) *Baugemeinsch. Häring Emil u. *Müller Helm., Steinstr. 3
Appel Rud., ORegRat
Bindig Olga, Rentn.
Emmel Chr., KreisverwDir. ⊶ 31824
Helberg Hrm., OZollsekr. aD.
Kaenemund Georges, Werbeverlag
Die Verkehrsfibel ⊶ 30640
Kühnen Franz, Rektor
Lange Berta, We.
Ratzel Alb., Musiker
Thomas Osk., Geschf.
Wagner Hch., Fil.Ltr

Nr. Linke Seite

7a (E) wie Nr. 7
Ebert Arthur, Ang. ⊶ 31482
Engler Erna, Frau
Entz Wlh., BbOSekr. aD.
Gaebelein Hel., We.
Kiby Rud., Bürobedarf, Papierwaren ⊶ 31592
Lang Jak., Lokf. aD.
van der Linden Dr. Waldram DiplLandwirt, Geschf.
Petri Liselotte, We.
Schuh Wlh., VerwAng.
Störzinger Elisab., We.
Sutterer Erw., Kraftf.
Wehnert Hans, Amtmann
9 (E) *Koeppel Dr. F. W., Klosestr. 2

Haus verwaltet: Firma
Rudolf Spitz
Hausverwaltungen
Immobilien
Schillerstraße 27 ⊶ 23428

Bayer Lina, Frau
Damm Kurt, FilLtr.
Dietzel Ottilie, Frau
Egenolf Paula, We.
Farr Paula, We.
Hedtheuer Aug., BehAng.
Jung Eug., KüchenM.
Licht Arth., StbSchaffn.
Rahn Konrad, Former
Rastetter Hedwig, Kindergärtnerin
Springer Gerhard, Mechaniker ⊶ 31056
Springer Liesel, Strumpfreparaturen ⊶ 31056
Waibel Bruno, Dipl.Ing.
Walter Charlotte, We.
Weber Othm., LebensmHdlr. ⊶ 30322
11 (E) *Hauer David, Erben
Bürkle Emil, Ing.
Dietz Karl, HdlsVertr.
Hauer Emma, Büglerin
Hauer Martha, Stenotypistin (Hvw.)
Hirt Ernst, Autohändler ⊶ 32232
Polz Maria, We.
Reichel Emma, We.
Rost Klara, We.
Ruppender Anna, We.
Vogel Anna, We.
Weineck Hans, Dipl.Ing.

+ Welfenstr. +

13 (E) *Vermögensverw. der Gewerkschaft ÖTV. GmbH., Stuttgart
Aumüller Emilie, Kontoristin
Dahms Alfr., AbtLtr.
Ernst Joh., RbSekretär
Grauli Emma, We.
Hepp Karl, Stadtamtsrat iR. ⊶ 30236
Lampert Willi, Schriftsetzer
Leyerer Willi, VerwAmtm.
Müller Karl, Rentner
Reißig Rich., Bauing.
Striby Sofie, We.
15 Bauplatz
17 (E) Günthner Leo, selbst. Architekt ⊶ 31032
Bauer Jak., Arbeiter
Keiper Leonh., Bevollm.
Kirsch Willi, StadtOBaurat
Rößler Hrm., StInsp.
19 (E) Wenz Ernst, Kaufmann
Bader Gertrud, BkAng.
Beichert Gust., techn.BbAmtm.
Eickhof Martin, Dipl.Ing.
Groetzinger Jos., Beleuchter
Habig Wolfg., Dipl.Ing.
Hauser Gerh., Kaufmann ⊶ 32104
Kamann Lucie, We.
Kredo Heinrich, Musiker
Langnickel Frieda, We., Geschlnhn. ⊶ 30698
Langnickel Wlt., Schaufenster-Dekorationsartikelgroßhdlg. ⊶ 30698

Nr. Linke Seite

Römer Anna, Frau
Schwöbel Josefine, We.
Weber Wlh., Bühnenarb.
Zehn Paula, We.
21 (E) *Weick Jos., Kriegsstr. 244 u. andere
Birke Irma, Frau
Eckardt Jos., Stadtbauamtm. (Hvw.)
Hallmaier Frdr., PSchaffn.
Radke Eva, Frau
Raif Otto, BbORat
Steigleiter Karl Otto, Vertr.
Welker Hch., ORegRat
23 (E) *Zizmann Otto, Freiburg, Ludwigstr. 17
Barth Hch., RegBaurat
Barth Hch., ORechRat aD.
Bartz Christina, We.
Dittrich Ernst, WerkM. (Hvw.)
Eckert Wlh., BehAng.
Hörner Frdr., Lokf. aD.
Jähmlich Karol., We.
Mertin Marianne, Frau
Neukirchen Eug., Einschaler
Oesterle Rob., Textilgroßhdlr. ⊶ 21102
Rückher Friedhilde, Fachschullehrerin
Rückher Stefanie, We.
Schenkemeyer Gisela, Frau
Sprauer Rolf, Ing.
Wörne Hilde, Frau
25 (E) *Amolsch Willi, BauM., Vorholzstr. 32
Baier Elisab., HLehrerin
Berger Luise, We.
Gerber Anna, We.
Graebener Karl Wlh., Geschf.
Graebener Wilhelmine, We.
Klingelhöfer Erwin, Dipl.Ing.
Klingelhöfer Gisela, Lehrn.
Kolb Wrn., Amtmann
Lauber Rosel, BbOSekrn.
Mann Magd., Frau
Sattelberger Maria, We.
Schumacher Helm., Sattler
Schuschu Anna, PSekrn.
Stockert Käthi, We.
Thiergarten Anneliese, We. ⊶ 31244
27 (E) *Moch Luise, We., Klopstockstr. 1
Breidenbach Erich, Ing.
Dietsche Karl, Kfm.
Dubronner Erw., Geschf.
Eisenmenger Luise, We.
Höliner Ingeborg, Frau
Knodel Dr. Elsbeth, Zahnärztin ⊶ 30717
Lämmchen Dr. Kurt, Dipl.Ing.
Pelchen Dr. Gg., OStaatsanw.
Poisl Anna, Frau
Poisl Jos., Arbeiter
Schneider Hans, Kontroll.
Schneider Manfr., Feinmech.
Taraba Alois, Schleifer
Troll Karl, RegBauamtmann
Weber Dr. Carl, Ohrenarzt ⊶ 31982

+ Ebertstr. +

29 (E) Hallmaier Gust., Lebensmittelgesch. ⊶ 30347
Finsterle Marie, We.
Jörg Rich., Baustoffe ⊶ 31291
Killer Ernestine, Frau
Kaiser Dr. Hans-Hrm., Apoth.
Maag Fritz, LandwAssess.
Newerla Dr. Rud., VerwGerRat
Pelz-Böpple ⊶ 31610
Rosswag Wlt., Kunstmaler
Ryba Paul, Bauing.
Stolz Barbara, We.
Stolz Karl, Obst- u. Gemüse-Großhdlg. ⊶ 31733
Ullrich Ph., Ang.
Wolf Rolf, kfm.Ang.
31 (E) Henkes Emilie, We. ⊶ 30246
Biedermann Dr. Frz., pr. Arzt ⊶ 30502
Martin Felix, Zollinsp.
Noe Wlh., BkAng.
Rösch Lore, Frau
Schott Sophie, We.

BAUGELD zu 4½% und hohe Steuerersparnis oder jährl. 25 bis 35% Wohnungsbau-Prämie. Guthabenzins 2½%
BADENIA BAUSPARKASSE KARLSRUHE
25 JAHRE
TELEFON 27318

BLB BADISCHE LANDESBIBLIOTHEK
Baden-Württemberg

KUNDENDIENST VW Trumpf VW TEL. 28822

Nr. Linke Seite

31a(E) Clajus Günter, Heiz- u. LüftAnlagen ⊶ 32194
Link Edm., PRat
Schäfer Wlt., Lehrer
Wegner Gerd, Kfm.
33 (E) *Meyer Alma, We. GustavBinzStr. 42
Blaske Ewald, PolBeamt.
Frenzel Wrn., Dipl.Kfm.
Lenhard Gertr., Klavierunterricht
Lenhard Math., Sekrn.
Vierneisel Wlh., RbInsp. iR.
Windbiel Paul, Friseurgesch. (Hvw.)
33a(E) *Mieter- u. Bauverein (Hvw.: Wlh. Holzwarth, Karolinenstr. 10)
Baumert Elfr., Frau
Buchta Anna, Frau
Buck Hilde, Frau
Dannecker Wlh., Konrektor
Dimpfel Max, Ang.
Mark Aug., KMusiker aD.
Martin Erne, Frau
Meid Hdw., We.
Riehle Aug., KonditorM.
Riehle Josefa, Weinhdlg. ⊶ 31418
Sauer Hedwig, We.
Schindler Hildegard, Frau
Stichs Ldw., RegOInsp. aD.

+ Hohenzollernstr. +

35 (E) *Erbengem. Mayer Th.
Bickel Hrm., BbOSekr.
Brehm Karl, Hausdiener
Dürrschnabel Lina, Frau
Gander Paul, KaminfegerM.
Mayer Wlt., Sonnen-Apotheke ⊶ 31758
Nonnenmacher Hrm., Rangierer
Rihm Ella, Frau
Throm Elisab., We.
37 (E) Bach Max, BbOSekr.
Diel Hans, Friseur
Ganser Luise, We.
Ganter Anna, We.
Giesler Hch., Rentner
Gotzy Jul., ElMont.
Lutz Anna, We..
Schmülling Frz., SchlosserM.
Wagner Paul, Rentner
39 (E) *Stöcklein Frz., Erben (Hvw.: Rud. Müller, Karlstr. 148)
Eberhard Bernh., Arbeiter
Heck Luise, We.
Maier Ernestine, We.
Müller Elfr., kfm.Ang.
Pawlowski Elfriede, Frau
Pawlowski Wrn., Kraftf.
Sauer Gerhard, Dipl.Ing.
41 (E) Hornung Karl, BbInsp. (Hvw.: W. H. Joos, Schnetzlerstr. 1)
Groflenberger Hch., VOInsp. aD.
Reichert Hans, HdlsVertr. ⊶ 30435
Reichert Trudel, Leihbuchhdlg., Schreibw. ⊶ 30435
43 (E) Gundelfinger Eug., Bäckerei ⊶ 31154
Bauer Ilse, Frau
Devant Theod., Heizer
Heitz Josefine, Frau
Heyner Kurt, Rentner
Jancsar Johanna, Frau
Schöttl Wlh., Arb.
Weber Sofie, We.
45 (E) *Keller Ludwig, Neureut, Morgenstr. 7
Bruchmann Elisab., Putzm.
Edinger Kath., We.
Essig Stef., Frau
Hain Anna, Frau
Meinzer Elise, Rentnerin
Pschor Dr. Diether, prakt. Arzt ⊶ 32502
Seifert Helm., BbInsp. (Hvw.)
Sondheim Frieda, We.
Striebel Helga, Frau
Wachter Anna, We.
Wachter Mathilde, DSchneiderei

Nr. Linke Seite

47 (E) *Schwarz Lothar, Zahnarzt Zerstört

+ Marie-Alexandra-Str. +

49 (E) u. Hvw.: wie Nr. 33a
Armbruster Gregor, PBetrWart aD.
Maier Ldw., StbOWagf.
Maret Ernst, OWerkM. aD.
Mayer Anna, PAsstn. iR.
Mayer Frz., Rentn.
Mayer Osk., techn.Ang.
Rebstock Karl, KrimKommiss.
Sax Wlh., PBetrAsst.
Sponagel Emil, PBetrWart
51 (E) u. Hvw.: wie Nr. 33a
Blum Frieda, We.
Hofmann Math., We.
Kühn Christina, We.
Mohr Wilhelmine, We.
Oexle Soph., PInsp.
Schmitt Jos., KfzM.
Springmann Jos., Fräser

+ Cäciliastr. +

+ Breite Str. +

Rechte Seite

+ Kolpingplatz +

+ Graf-Rhena-Str. +

2 Bauplatz

4 (E) Reutter Aug., Reutter Dr. Fritz u. *Hildebrand Adolfine u. Carl, Erben, KarlHoffmannStr. 8
Gruber Leonie, StudRätin
Lehmann Dr. Richard, AbtLtr.
Ohlrogge Amalie, We.
Penk Ldw., Vertr. ⊶ 30774, 30842
Peter Lina, BbOSekrn.
Reutter Aug., HdlsVertr. ⊶ 30482
Reutter Dr. Fritz, Hochschulprofessor ⊶ 31163 (Hvw.)
Schmidt Walter, Dipl.Ing. ⊶ 30472
Schumacher Berta, We.
Weinspach Wilhelmine PAsstn. aD.

6 (E) *Reule Ad., Hohenzollernstr. 8
Greiler Hrm., Fabrikant
Greiler Toni, PSekrn.
Herz Fritz, KapellM. ⊶ ben. 30827
Hofmann Arth., BbOSekr.
Kitz Wlh., Ing.
Rupp Karl, MützenmM. ⊶ 22535
Schmidt Karl, städt.Vorarb. (Hvw.)
Schnurr Friedrich, Kaufmann
Schuster Anna, Buchh.
Schuster Klara, RegOSekrn.
Siebler Emmy, We., Damenfrisiersalon ⊶ 30827
Stenke Osw., MaschBauing.
Tiefenbronner Friederike, We.
Weiß Hch., RegOInsp.
Zimmermann Rosa, We.

8 (E) *Axtmann Emil, We., Hohenzollernstr. 31
Barner Frieda, We.
Christ Karl, Schäftemacherei ⊶ 30538
Engelhardt Regina, We.
Geiß Frdr., BkAngestellter
Groß Hans, VerwAng.
Haas Gust., VerwInsp.
Hoeveler Fritz, Ang.
Konanz Egon, Großhdlg. in Bürstenw. (Lager) ⊶ 30072
Link Hans, Buchh.
Nass Elisabeth, We.
Rapp Sofie, We.
Sassenhagen Rosa, We.
Specht Alfr. sen., BbOBetrWart
Spönlein Karl, RbOInsp. iR.
Straub Eug., RegOInsp.
Woelffel Martha, Rentnerin

Nr. Rechte Seite

10 (E) *Gros Marta, Welfenstr. 16
Chelius Ernst, Rentner
Heilmann Wlh., Pensionär
Karcher Karl, Helfer in Steuers. ⊶ 30335
Klimesch Frz., MaschFormer
Lindmayer Alb., st.g.Masseur ⊶ 31944
Mayer Rob., Polizeibeamter
Müger Fritz, BkAng.
Nopper Ldw., MalerM. ⊶ 30609
Rapp Jos., RevInsp.
Rihm Frz., techn.Ang. ⊶ 30382
Schröder Maria, Frau
Wiechel Heinz, VerwInsp. ⊶ 32792

12 (E) *Gros Marta, Welfenstr. 16
Bauer Jos., We.
Behr Wrn., Vrtr. ⊶ 30112
Decker Helm., Amtsrat
Himmelsbach Arth., Prokurist
Hofmann Frdr., MetzgerM.
Knebel Josef, Metzgerei (Filiale) ⊶ 30851
O'Barden Egon, Kaufmann ⊶ 31440
Richter Frdr., Rentner
Richter Wrn., Kfm
Röttgen Anna, We.
Scheck Peter, Schauspieler
Wolf Heinz, Maat

+ Welfenstr. +

14 (E) *Körner Elisab., Welfenstr. 16
Brogli Alb., LebensmHdlg. ⊶ 31175
Dörrich Joh, Buchdrucker
Eby Elisab., Frau
Haller Emil, Gelderheber
Held Anna, Kanzleiasstn.
Hugenschmidt Kätchen, We.
Hugenschmidt Dr. Karlheinz, Jurist ⊶ 31905
Lehmann Karl, Konstrukteur
Ludwig Dr. Walter, Prof. ⊶ 31558
Metzger Rosa, We.
Mezger Mathilde, VerwAng.
Mezger Mina, Privat
Schmitt Karl, BbOInsp.
Stäbell Alfons, Kfm.
Wondra Antonie, Rentner

16 (E) Huckele Ottilie, We.
Beck Bernh., PolOWachtM.
Büche Marg., We.
Deck Karl, MaschMonteur
Hartung Ernst, Rentner
Huckele Bruno, Einkaufsltr.
Kamm Maria, Direktorin iR.
Lamprecht Karl, MalerM. ⊶ 31052
Metzler Laura, We.
Schiffer Elise, BkAng.
Wischnack Horst, Arb.

18 (E) *Max Emma, Fronstr. 17
Bastke Horst, DiplKfm. ⊶ 31672
Bräuning Klaus, kfm.Ang.
Buhl Hdw., We. ⊶ 30779
Glaser Erich, Feinmech.
Heckmann Adolf, RbInsp. aD.
Heckmann Erich, kfm.Ang.
Jock Erika, Frau
Karrer Frz., StudRat ⊶ 30498
Riegler Lina, Frau
Rosendahl Monika, Frau
Schmitt Ldw., El.Ing. ⊶ 30195
Schön Pauline, We. ⊶ 31672
Walleser Rosa, We.
Zhanel Monika, We.

20 (E) Günther K., kfm.Ang.
Bronner Käthe, Frau
Bürgin Erw., kfm.AbtLtr.
Ehinger Frdr., PolBeamt. aD.
Fahrer Wilhelmine, We.
Hammel Frdr., kfmAng.

Nr. Rechte Seite

King Karl, RbAmtm. iR.
Mayer Elisab., JustAsstn.
Reiprich Siegfriede, Frau
Runken Wrn., IndKfm.
Schott Wlt., kfm.BezLtr.
Weiser Irmgard We.

22 (E) *Burst Ph., BlechnM., Rudolfstr. 19
Brand Hch., HLehrer iR.
Brand Hch., MinRat iR.
Freund Hch., Sekr. ⊶ 31600
Heinrich Bruno, kfm.Ang.
Horn Alfred, Rentner
Kochendörfer Hans, HdlsVertr. ⊶ 30629
Lill Ernst, Kraftf.
Lorch Ther., Frau
Müller Aug., Kfm.
Notti Heinz, HdlsVertr.
Notti Liesel, We.
Schaechner Karl, Schulrat iR.
Schneider Joh., PAmtm. aD. ⊶ 31844
Schneider Siegfr., Kfm. ⊶ 31844

24 (E) *Rombach P., Furtwangen, Heimatblick

Haus verwaltet: Firma
Rudolf Spitz
Hausverwaltungen
Immobilien
Schillerstraße 27 ⊶ 23428

Heck Hch., Ing. ⊶ 23113
Möllmann Wlt., Prokurist ⊶ 31146
Münzer Karl, Ing. ⊶ 31582
Neidig Rud., Kraftf.
Ochsenkiel Hans, KonzM.
Plotkowski Anton, WerkM.
Reinhardt Lina, Rentnerin
Scheuermann Hel., We. ⊶ 31400
Schmalz Fritz, Vorarbeiter
Schroeter Dr. Heinz, Arzt
Speck Frz., HdlsVertr. ⊶ 27340
Speck Marg., GeschInhn. ⊶ 27340

+ Barbarossaplatz +

+ Ebertstr. +

26—42 Fallen aus

44 (E) Kath. Kirchenfonds, Karlsruhe-Beiertheim, Kath. St. Michaelskirche

+ Hohenzollernstr. +

46 (E) *Köllisch Otto, Erben

Haus verwaltet:
M. Kübler & Sohn
Immobilien- u Hypothekenmakler — Hausverwaltungen
Yorckstraße 49 ⊶ 52632

Anschütz Ed., Arbeiter
Groß Friederike, We.
Heck Lina, We.
Köllisch Theo, Ang.
Lessig Hans, Buchhalter
Meyer Maria, We.
Pfannkuch & Co., Filiale
Schuster Emil, Rentner
Schuster Helm., BbSekr.
Zimmer Frdr., PBetrWart
Zörrer Hch., PBetrWart
Zörrer Heinz, ElMonteur

48 (E) *Bertsch Leo, Freiburg Ambühler Alb., Helf. in Steuers. ⊶ 30983
Heß Willi, VerwAng.
Kasper Wlh., OLokf. (Hvw.)
Ketterer Berta, Rentnerin
Lenz Wlh., Arbeiter
Sautter Luise, We.
Zündorf Frieda, We.

Wilhelm Müller
BÜRO-EINRICHTUNGEN
Karlstraße 34
General-Vertretungen
Fernruf 27080
Büromaschinen

BLB BADISCHE LANDESBIBLIOTHEK
Baden-Württemberg

BAHM & BASSLER
Mineralbrunnengroßhandlung
Karlsruhe, Moltkestr. 1, Lager: Zimmerstr. 3, Ruf 27455

Natürliche Mineralbrunnen
(Original Quellabfüllung)
zur Heilung und als Tischgetränk

Nr. Rechte Seite

50 (E) *Banschbach Karl, Erben
Banschbach Erna, Rentnerin
Banschbach Wrn., techn.Ang. (Hvw.)
Keller Frz., Kraftf.
Kretzmer Ad., Autoverleih ⊶ 31043
Laier Hrm., Kontrolleur
Sauer Johanna, We.

52 (E) Braun Bernhardine, We. (Hvw.: W. H. Joos, Schnetzlerstr. 1)
Blöchle Karl, städt.Gärtner iR
Braun Bernh., PBetrAsst.
Erath Jos., ElektroM.
Gerlach Elisab., Hebamme ⊶ 30732
Klein Frz., BbAsst.
Rastätter Emma, We.
Wollek Rud., Monteur
Hinterhaus
Barth Aug., SchreinWerkst. ⊶ 30843

54 (E) *Berger Mathes, Erben (Hvw.: Eugen Stelz, Gebhardstr. 56)
Berger Karl, OLehrer
John Adelheid, We.
Wilking Gudrun, Textilgesch. ⊶ 30825
Wilking Sgfr., DiplPhys. ⊶ 30825

56 (E) Stelz Eug., Haus- u. Vermögensverw., Immobilien ⊶ 32033 u. Stelz Anna, We.
Goßenberger Lia, We.
Häfner Berta, Frau
Jäger Frieda, Rentn.
Kunz Anny, Klavierlehrerin
Kunz Jos., PBeamt. iR.
Maaß Martin, Rentn. ⊶ 30540
Mark Jos., Schauspieler aD.
Walser Josephine, We.

58 (E) Wörtge Willi, Drogerie ⊶ 30877
Bichelhuber Stefan, GeschTeilh.
Bieber Stefan, Maurer
Braun Jos., Rentner
Diemer Klothilde, We.
Juncker Ant., PolKommiss. aD.
Kary Mathilda, We.
Kühn Frieda, We.
Letzgus Juliane, We.
Wolz Paul, VersAng.

+ Marie-Alexandra-Str. +

60 Fällt aus

62 (E) Braun Cäcilie, Frau
Braun Marg., We.
Braun Rich., Schlosser
Gräßer Paula, We.
Hofmann Anna, We.

64 (E) *Griesser Emma, Erben
Brunner Walter techn.Amtm.
Fischer Walter, MechM.
Flöh Eugen, Verbandsrev.
Grießer Hans, StudRat (Hvw.)
Grießer Hilda, Frau
Kühn Severin, BbInsp. iR.

66 (E) *Dürr Werner, Bahnhofplatz 4 u. *Possehl Ilse, Ritterstr. 31 (Hvw.: Werner Dürr, Bahnhofplatz 4)
Eichholz Anna, We.
Holzhauer Sof., Frau
Neuberth Frdr., StudRat iR.
Rößler Arth., Vertretungen
Stolzenberger Otto, Schreiner
Will Anna, We.

68 (E) Braun Ldw., Rentner
Ackermann Aug., Blechner
Burger Max, Bauschlosser
Holl Rud., Friseur
Hoppe Th., Buchdrucker
Hinterhaus
Bad. Gummi- u. Packungsind. Schöffler u. Wörner, Oellag.

+ Breite Str. +

Geibelstraße

Stadtplan H 8
Zwischen Fliederplatz und Rheinstr.
Emanuel Geibel, Dichter, geb. 1815, gest. 1884

Nr. Linke Seite

+ Fliederplatz +
+ Glümerstr. +

1 (E) *Abel Heinrich, Hagenbach, Pfalz (Hvw.: F. H. Stoll oHG., Kaiserstr. 158)
Brömser Kurt, Monteur
Emnet Carola, Milch- u. Molkereiprodukte
Emnet Otto, KfzHandwerker
Feierstein Mich., Rentner
Gallus Heinz, Drucker
Gallus Helene, Frau
Hertenstein Charl., Frau
Kock Franziska, Frau
Kock Hrm., PolBeamter
Kirchenmeier Emil, Maurer
Lichtblau Ernst, Arbeiter
Nagel Wilhelmine, We.
Scharfenberger Marg., We.
Schlindwein Konr., Reisender
Zotz Karl, Rentner

1a (E) wie Nr. 1 (Hvw.: F. H. Stoll oHG., Kaiserstr. 158)
Crocoll Paula, We.
Fütterer Alb., Packer
Güntzel Maria, PAng.
Heinig Frieda, We.
Heinig Rolf, MaschSchlosser
Herrmann Emma, We.
Kußler Lisel, Frau
Schreck Karl, Schreiner
Staub Kurt, Lagerist
Weber Helene, Frau
Zorn Hch., Malergeschäft

3 (E) *Engel Otto, Bachstr. 40 u. *Luise Ros, Yorckstr. 17
Burster Friedel, Frau
Ehemann Hch., Arbeiter
Emmig Maria, Frau
Fömpe Erika, Frau, VerkLtrn
Hänling Joh., Rentner
Hollenbach Sofie, We.
Jung Wrn., Monteur
Köhrer Anna, We.
Lutz Kath., We.
Millot Wlh., Ladeschaffn. aD.
Neumaier Maria, We.
Nieß Berta, We. ⊶ 51294
Rottach Joh., städt.BetrM.
Schneider Aug., We.

5 (E) *Evang. Kirchengemeinde, Stephanienstr. 98
Evang. Krankenpflegestation u. Kindergarten
Hofsäss Frieda, Diakonisse
Wild Kätchen, Stationsltrn.

7 (E) Pfeifer Mathilde, Privat
Glasstetter Ottmar, Vorarb.
Härdle Paul, VerwInsp.
Landes Paula, Schneiderin
Merkle Frz., Pens.
Pfetzer Hch., Blechner
Schmeckenbecher Emil, Schneiderei ⊶ 53719
Werner Fritz, Pens.

9 (E) Kary Käte, Frau u. *Bomatsch Agathe, Hamburg

Haus verwaltet: Firma
Rudolf Spitz
Hausverwaltungen
Immobilien
Schillerstraße 27 ⊶ 23428

Deck Luise, OPSekrn.
Dlouhy Erich, Gürtler
Düing Erika, Sekretärin
Düing Frieda, Rentnerin
Düing Maria, We.
Fritz Anton, Buchhalter
Gern Antonie, Rentn.

Nr. Linke Seite

Härdle Emma, We.
Kary Alfr., Rentner
Schweikert Rich., Friseur
Setrdle Alfr., Maler
Willigalla Elisab., We.
Wurst Rosa, We.
Zappe Aug., Arb.

11 (E) *Kath. Pfarrpfründekasse Freiburg, (Hvw.: Theod. Pütz, Durlacher Allee 48)
Amann Anni, We.
Broda Peter, Arbeiter
Eisenmann Hans, Kfm.
Gabriel Marg., Frau
Göpfrich Hugo, VerwInsp.
Grahm Karl, OKellner
Henninger Frdr., MaschSchloss. llg Ldw., Schreiner
Kampka Wlt., Schreiner
Rollauer Luise, kfm.Ang.
Senger Paula, Frau
Weißmann Wlh., kfm.Ang. ⊶ 51295
Wohlfart Karl, techn.BbInsp.

13 (E) u. Hvw.: wie Nr. 11
Bleisteiner Joh. Pet., Archit.
Brugger Karl kfm.Ang.
Brunner Willi, Elektr.
Löffler Heinz, Ang.
Maisch Herb., VersInsp.
Müller Otto, HdlsVertr. ⊶ 50650
Münch Otto, OPRat ⊶ 53368
Quandt Hans-Hub., Ing. ⊶ 50097
Rothfuß Brunhilde, Frau
Schöck Mathilde, Frau
Seibl Kath., Frau
Spangenberger Berta, We.

15 (E) Brannath Karl, Archit. ⊶ 52144
Brannath Herb., Student
Bucherer Wlh., WerkM.
Günther Luitgard, We.
Jörgensen Karl, Vollziehungsbeamter
Laufer Otto, VerwDir. ⊶ 25126
Mayer Otto, Prok.
Mehner-Lucon Elisab., VortragsMn. u. Bühnenlehrn
Roll Karl, BkBevollm.
Schuß Fritz, Massage u. Fußpflege ⊶ 53170
Stark Herb., FinOInsp.

17 (E) *Müller Karl, B.-Baden (Hvw.: Anna Boschert, Geibelstr. 19)
Compter Maria, We.
Fuchs Salome, We.
Kistner Wolfg., JustInsp.
Rüttling Hrm., Schuhmacherei
Wienhart Frz., Kraftf.

19 (E) u. Hvw. wie Nr. 17
Boschert Anna, We.
Freitag Max, Lokf. aD.
Gorges Willi, Masch.
Linke Irene, We.
Schäfer Hans, StbOWagf.
Schäfer Hrm., MaschSchlosser
Schitting Rolf, MaschSchlosser
Uhrig Hans, Schneiderei ⊶ 53042

21 (E) *Ohlmann Emmy, Winterstr. 24
Löwer Hans, Kfm. ⊶ 51373
Steude Erich, Olng.
Zhanel Konr., Fbrkt. ⊶ 25646

23 (E) Brannath Alfr., HdlgsBevollm.
Grüßinger Eugen, kfm.Ang.
Ketterer Bernh., MetzgerM.
Kropf Alb., Aufzug-Kundendienst ⊶ 50271
Krumhart Alb., HdlgsBevollm.
Lang Willi, Schlosser
Lugert Joh., Buchhdlr. ⊶ 50305
Nuber Wlh., kfm.Ang.
Reith Rob., Arbeiter
Schillinger Elisab., We.
Schillinger Hans, Gärtner

Nr. Linke Seite

25 (E) *Jehle, Erbengemeinschaft Brunner Arth., Rentner
Deck Alf., MalerM.
Hämmerle Eugen, Kraftf.
Jehle Ferdinand, Prokurist ⊶ 50732 (Hvw.)
Kirner Alb., Automechaniker
Mehl Karl, BehAng.
Moser Sofie, Rentnerin
Müller Mina, Lebensmittelgeschäft ⊶ 51689
Pfeifer Erwin, städt.Ang
Schmidt Anna, HdlsVertr.
Schumacher Herb., Werkzgm.
Vetter Karl, Packer

+ Rheinstr. +

Rechte Seite

+ Fliederplatz +

2 (E) Hurst G., VermOInsp. aD.
Hugle Elisabeth, We.
Joß Karl, Malergesch. ⊶ 53389
Nowak Ed., Reisender
Schoch Rhrd., ElMonteur
Weber Emil, Schrein.

2a (E) *Kimmel Geschw., Sophienstr. 105
Hendrischke Lieselotte, BehAng.
Juraschek Frz., ElGesch. ⊶ 51846
Kammüller Ella, Kontoristin
Kammüller Lina, We.
Keinath Alb., Bauarbeiter
Kirchner Phil., Rentner
Krämer Peter, städt.Arb.
Lichtenwalter Andr., Arbeiter
Löffel Hildeg., We.
Nagel Wlh., StSekr. aD.
Schaulinski Joh., Vertr.
Schifferdecker Karl, Buchh.
Waltenberger Wrn., Brauer
Weis Wilhelmina, We.

4 (E) *Mieter- u. Bauverein
Benzinger Frdr., Schreiner
Bohner Anna, We.
Dietsch Luise, We.
Erb Elise, We.
Fruhnert Alfr., Hafenarbeiter
Herz Mina, Privat
Keller Emil, Maler
Kirschler Karl, Rentner
Krust Erich, BkAng. (Hvw.)
Nowak Paul, TelegrWerkM.
Schwab Marie, We.
Stock Hch., ElMonteur

6 (E) u. Hvw.: wie Nr. 4
Barthel Jean, Rentner
Busch Helmut, Schneiderei
Hirt Karl, Reisender
Huck Frdr., Buchdrucker
Kaiser Anna, We.
Keller Elisab., We.
Laue Agnes, We.
Mengesdorf Elisab., Frau
Ochs Wlh., Maschinensetzer
Pipper Lina, We.
Plotz Marie, Frau
Sarfert Karola, We.
Spangenberger Kurt, Vertr.
Toldrian Otto, LebensmGesch. ⊶ 51777

+ Glümerstr. +

8 (E) Scheffel Wlh., techn.OSekr.
Bauer Rud., Ang.
Dautermann Robert, VerwSekr. iR.
Ganz Georg, Rentner
Heidrich Bruno sen., Glaswarenerzeuger
Lange Robert, kfm.Ang.
Lange Rosa, We.
Maisch Hdw., Rentn.
Meyer Anneliese, kfm.Ang.
Schier Erna, We.
Schöbel Frieda, We.
Sink Alb., Hptm. d. Schutzpol. z. Wv.
Wider Herm., Gastw. z. Fliederhof ⊶ 53385
Wider Luise, We.

10 (E) *Ruland Else, Karlsruhe Zerstört

BAUBEDARF ★ KARLSRUHE i.B. ★
Baubedarf
Karlsruhe
Karlstraße 108/112
Fernruf ✱ 28523

Fugenlose Steinholzböden
Estriche
Feuchtigkeits-Isolierung

BLB BADISCHE LANDESBIBLIOTHEK
Baden-Württemberg

DKW-Personenwagen
DKW-LEEB
Karlsruhe, Amalienstr. 63/65
FERNRUF 26018

Nr. Rechte Seite

12 (E) Bracher Frieda, We.
Brüstle Ldw., Kraftf.
Dingeldein Phil., Eisenhdlr.
Fieß Rud., Buchh.
Fricker Franziska, We.
Kugler Otto, Bäckerei ⊶ 50635
Penkert Marie, Frau
Reibenspies Leop., Wachmann
Schäfer Lina, We.
Strobel Jos., Rentn.
Zachmann Alfons, Mech.

14 (E) *Winschermann GmbH., Stephanienstr. 96
Bauer Herbert, VAng.
Bühler Hrm., kfm.Ang.
Dürr Rob., Blechnerei u. Install. (Werkst.) ⊶ 51211
Göckler Alb., Blechn. u. Install. (Werkst.) ⊶ 52135
Lange Joachim, Dipl.-Ing., Prok. ⊶ 50745 (Hvw.)
Rode Karlheinz, RundfTechn.
Rowohl Marion, Frau
Wetzig Rolf, ElektroM.

16 (E) *Bohner Rob., Litzenhardtstr. 94
Betthäusser Berth., Maschinenschlosser
Demmer Jak., Rentn.
Demmer Otto, Ang.
Förderer Anton jun., Lehrer
Förderer Ant sen., WeichW. iR.
Gebhardt Maria, We.
Greiner Hrm., Kraftf.
Lichtenfels Ewald, KfzHandw.
Meißner Heinz, BehAng.
Reimann Amalie, We.
Reimann Bruno, Schreiner
Sachsenmaier Ant. jr., Konstrukteur (Hvw.)
Sachsenmaier Mathilde, We.
Wieser Bernh., Gipser
Hinterhaus
Brunner Heinz, El.Install.
Brunner Maria, We.
Friedmann Ant., Mont.
Haas Frdr., Maler
Kübler Paul, SägeM.
Maier Günter, Kranf.
Schorpp Ant., Arbeiter
Speck Willi, Schreiner
Staub Emma, We.
Winterle Hilda, Frau

18 (E) *Oberle Hrm., Mannheim, G 2, 9
Gäck Elsbeth, We.
Niemeyer Frdr., BetrLtr. ⊶ 52205
Oberrh. Kaffeegroßrösterei Ad. Lenhard, Inh.: Hans Krah ⊶ 51970
Steirische Eier-Import GmbH. ⊶ 52205

20—30 Gartengelände

32 (E) Graf Jak., Rentn.

34—38 Gartengelände

40 (E) Gablenz Hrm., Vulkansierwerkstätte, Reifen u. Fahrzeughaus ⊶ 51385 u. 52740
Gajser Rosa, We.
Haendle Heidi, Referendarin
Haendle Dr. Otto, Redakteur
Kittel Leo., Mech.
Leopold Elfr., We.

42 (E) Paulus Kath., We.
Buttmi Wlh., Arbeiter
Dettling Sofie, We.
Dreislampl Sofie, We.
Ibach Anna, We.
Jonitz Anna, Frau
Krohn Ernst, Kraftf.
Mann Gust., Arbeiter
Martin Lina, Frau
Paulus Lina, We.
Paulus Wlh., Inh.: Karl Paulus, Fuhrgesch. ⊶ 50076
Schendzielorz Ernst, VAng.
Siegel Marg., We.

+ Rheinstr. +

Geigersbergstraße

(Durlach)
Stadtplan K, L 17
zieht von der Bergwaldstr. zum Geigersberg

Nr. Linke Seite

+ Bergwaldstr. +

7 (E) Steponath Otto, Kfm.
11 (E) Gros Hch., StudRat
Mainka Elisab., DiplChem.
17 (E) Rothe Dr.Ing., Horst, Prof. ⊶ 42595
21 (E) Rittershofer Frdr., Ing.
Rittershofer Heinz, Möbelkfm.
25 (E) König Helene, Geschfn. u. andere
Kemnitz Lina, We.
Pflästerer Carl, Baudir.
31 (E) *Bad. Wolframerzges. mbH., Söllingen
Altpeter Dr.-Ing., Wlt., Geschf.

Rechte Seite

+ Bergwaldstr. +

2 (E) Reinschütz Hans, Kfm. ⊶ 42567
Reinschütz & Sohn, GenVertretungen ⊶ 42567
6 (E) Hiller Eugen, Kfm. ⊶ 42444
8 (E) Hiller Karl, Kfm. ⊶ 42643
12 (E) Mettler Dr. Eberh., Prof.

+ Lußsteige +

Geißenrainweg

(Durlach)
Stadtplan K 14
Weg in der Killisfeldsiedlung auf d. Unterführung zur Autobahn

2 (E) Steinbrunn Hrm., Gerber
8 (E) Leimbeck Hch., Arbeiter
10 (E) Geist Hieronymus, Schloss.

Gellertstraße

Stadtplan H J 9
Beginnt an der Yorckstr., zwischen Haus Nr. 18 und 20, und endet am Peter-u.-Paul-Platz.
Christian Fürchtegott Gellert, Dichter, geb. 1715, gest. 1769

Linke Seite

+ Yorckstr. +

1 Fällt aus

3 (E) *Hesselschwerdt W. u. E.
Falk Frz., FilLtr.
Fischer Ida, We.
Kunz Dr. Karl, Prof.
Jodas Kurt, Justizang.
Kunz Dr. Karl, OStudDir. iR.
Müller Wlh., BbInsp.
Schneider Helm., kfm.Ang.
Schnorr Hans, OKellner
Vogel Adele, Fußpflege ⊶ 50336
Vogel Robert, Monteur

5 (E) *Hesselschwerdt Emil, BauM., Blücherstr. 9
Eckhardt Hrm., Kfm.
Grittmann Johs., Bauing.
Henning Gg., Geschf.
Mark Dr. Rud., Arzt
Sieber Osk., VKfm.
Steffen Hans, DiplKfm., Helfer in Steuersachen ⊶ 50719
Stober Liesel, Frau
Wurm Berta, Pens.

+ Grillparzerstr. +

7 Unbebaut
9 (E) *Volkswohnung gGmbH., BeiertheimerAllee 1
Buckow Elisab., Rentnerin
Fischer Ingeborg, Frau
Güntert Herb., kfm.Ang.
Kopiak Julia, We.
Kraudelt Edith, We.
Küsche Frz., Rentn.

Nr. Linke Seite

Kuhm Otto EichM.
Lang Ant., SchneiderM.
Otremba Hans, BehAng.
Peterka Alfr., HLehrer
Restle Erw., SchneiderM.
Sannewald Kurt, kfm.Ang.
Schriften- u. Straßenmission Karlsruhe, Erw. Restle

11 (E) wie Nr. 9
Bartsch Gust., Uhrenrep-Werkst. ⊶ 53211
Bentzinger Marta, We.
Burkart Oskar, Machinist
Fabian Leopoldine, Frau
Füssel Rud., PolBeamter iR.
Glötzl Wlh., HdlsVertr.
Heinzmann Alfr., Kraftf.
Quenzer Karl, Gemeindevollzieher
Rösler Egon, Automech.
Scherkl Marg., Frau
Schmidt Marg., We.
Ziehler Hilda, städt.Ang.

13 Eigentumswohnungen
Bierherr Stefan, Müller
Fehlen Franz, GärtnerM.
Glaser Gust., OLehrer iR.
Heistermann Hrm., AGRat
Kalinowski Herb., kfm.Ang.
Konsumgen. Karlsruhe eGmbH., VerteilStelle Nr. 41 ⊶ 27814
Kretz Franz, Schlosser
Mosler Günter, kfm.Ang.
Notheis Jul., Ing.
Schlägel Dr. Karl, Arzt (Hvw.)

15 Eigentumswohnungen
Baumgartner Ad., Gießer
Dumke Auguste, We.
Grimm Oskar, Buchhalter
Handt Heinz, Gärtner
Klingler Adalb., Schreiner
Maag Willi, kfm.Ang.
Maier Eugen, WerkM.
Röckinger Jos., VermTechn.
Schweitzer Ernst, Fotoatelier ⊶ 52320

17 Unbebaut

+ Geranienstr. +

19 (E) *Lang Dr. Hch., Hardtstr. 43
Becker Karl, techn.Dir. ⊶ 51016
Erlmeier Jos., OZollinsp.
Gayer Hdw., Frau
Gräfe Albert, Verlagsang.
Groffmann Marie, We. ⊶ 50659
Hugelmann Willy, HdlsVertr. ⊶ 22241
Hugelmann-Stein Evi, GeschInhn. ⊶ ben. 22241
Ketterer Emil, BezKaminfegerM. ⊶ 50232
Oberacker Elsa, Frau

21 (E) Schmid Karl, MetzgerM. ⊶ 51219, 51210
Hefner Günter, kfm.Ang.
Hofer Selma, GeschInhn.
Judex Felix, Ing.
Schmid K., Großmetzgerei ⊶ 51210
Schmid Kurt, MetzgerM. ⊶ 51210
Spielmann Paul, kfm.Ang.
Wehage Hans, kfm.Ang.

23 (E) *Ochs Rob., Gellertstr. 24
Deckers Hans, Dipl.Ing.
Frankenberg Liselotte v., Fußpflege ⊶ 52129
Friedrich Lina, We.
Geiler Anna, BehAng.
Henn Wlh., Autovermietung ⊶ 51708
Keck Frieda, Frau
Metzger Gertr., Frau
Ott Tina, We., Buchhn. ⊶ 53741
Pohlmann Hans-Joachim, Maurer
Puttkammer Emilie Freifrau v., We. ⊶ 52129
Schuler Karl, Kfm. ⊶ 53236

Nr. Linke Seite

Seehase Frdr., Autovermietg.
Steinbach Wrn, Assessor
Stiehl Wlt., WerkM.
Wießler Leonh., Ing.
Woll Hilde, We.
Zuber Kurt, kfm.Ang.

25 (E) *Mieter- u. Bauverein (Hvw.: Karl Oberle, Sophienstr. 173)
Berhalter Eug., KrimOSekr. aD.
Deck Alf. u. Fritz, Malergesch. ⊶ 50098
Dieterich Adolf, PBetriebswart
Gönner Emilie, We.
Kistner Hdw., We.
Lutz Elisab., We.
Molitor Erich, El.Ing.
Müller Eug., BauOInsp. aD.
Pantenburg Annemarie, Korrespondentin
Schmidt Aug., OZollinsp. aD.

27 (E) *Trunzer Ludwig, Erben
Berger Frz., Arb.
Bonning Klara, We. (Hvw.)
Büttner Hans, Kfm.
Drumm Helm., BehAng.
Fillot Alb., Rentn.
Glunz Auguste, We.
Rückert Ernst, Fabrikdir. ⊶ 53130
Schmid Ant., RegOInsp.

29 (E) *Ullrich H. V. u. Th., Beiertheimer Allee 40 (Hvw.: Max Stöcklin, Herderstr. 9)
Hämer Berta, Frau
Hespeler Wrn., El.Install.
Kissling Hugo, HBuchh.
Lang Helm., FernmHandw.
Martin Damaso, Schweißer
Pfaff Elisabeth, We.
Stöcklin Frieda, Pens.

+ Herderstr. +

+ Klopstockstr. +

+ Peter-und-Paul-Platz +

Rechte Seite

+ Yorckstr. +

+ Grillparzerstr. +

2—4 Fallen aus

6 (E) Lacroix Emil, GlaserM. ⊶ 51585
Ehrt Kurt, Stabsfeldwebel
Euteneuer Harald, Ing.
Jagusch Wlt., Bundeswehrangeh.
Kraft Manfr., Bundeswehrangeh.
Reiss Gerh., Bundeswehrangeh.
Schulz Wrn., Stabsfeldwebel
Zeppenfeld Otto, Bundeswehrangeh.

8 (E) Lacroix Emil, Glaserei, Schreinerei ⊶ 51585

10 (E) *Kolb Margarete, Frau Gellertstr. 14
Bahlsen Verkaufskontor GmbH., Auslieferungslager Karlsruhe ⊶ 53186
Müller Hubert, Versandltr.

12 (E) Kolb Ad., SüßwGroßhdlg. ⊶ ✱ 52025
(Hvw.: Hans Kolb, Kfm., Gellertstr. 14)

14 (E) Kolb Margarete, Frau
Kolb Hans, Kfm. ⊶ ✱ 52025

16 (E) *Hummel Otto, Kaiserallee 93
Bauer Max, Herst. chem.techn. Erzeugn.

18 (E) *Mieter- u. Bauverein (Hvw.: Hch. Kern, Geranienstr. 8)
Arheit Kurt, RegAmtmann
Barth Emma, Frau
Barth Hrm., WerkM. ⊶ 53367
Beck Else, We.
Diehl Ottilie, We.
Roller Edgar, Bauing.
Roller Irma, We.

+ Geranienstr. +

MATHÄUS VOGEL
HIRSCHSTRASSE 44
Ruf: Sammel-Nr. 22411
AUTOVERMIETUNG mit Fahrer
Stadt-, Fern-, Hochzeit- u. Beerdigungsfahrten
mit 180er bis 300er Mercedes

BLB BADISCHE LANDESBIBLIOTHEK
Baden-Württemberg

Gebr. Kolb *Laden-Einrichtungen* Gegr. 1872
Bachstr. 43 *Innenausbau* Fernruf 52221/22

Nr. Rechte Seite

20 (E) *Mieter- u. Bauverein (Hvw.: Karl Oberle, Sophienstr. 173)
Argus Jos. Jak., KrimOSekr. iR.
Bonnet Konrad, VKfm. iR.
Feiler Pauline, Rentn.
Foßler Ernst, SchneiderM. ⊶ 52475
Gesell Andr., JustOInsp. iR.
Gushurst Rud., El.Ing.
Gushurst Willy, Oberlehrer ⊶ 50717
Mußler Dr. Günter, DiplKfm. ⊶ 52409
Mußler Johanna, We.
Schneider Eug., städt.Ang.

22 (E) u. Hvw.: wie Nr. 20
Bühler Hch., Kunstmaler
Gränacher Frz., OLehr.
Karle Elfr., Frau
Kupferschmied Frdr., OZollInsp. aD.
Töbler Eberh., Archit.
Wegmer Marta, Frau

24 (E) Ochs Rob., Spediteur ⊶ 51228
Behr Elsa, Frau
Behr Rolf, Bundeswehrangeh.
Eberhard Klara, Stenotyp.
Fill Bernhard, Kfm.
Haussig Anneliese, BuchhdlrN.
Malig Wrn., KfzHandw.
Matousch Marie, Arbeiterin
Schwab Rob., kfm.Ang. ⊶ 51483
Stegmaier Klara, We.
Steinbach Helm., kfm.Ang.
Steinle Jos., BbOSekr.
Vix Gust., RbAmtm. iR.

26 (E) *Ochs Hch., KonradinKreutzerStr. 18
Dörsam Frdr., WerkM.
Hasenfratz Luise, We.
Hockenjos Luise u. Anna Ganz, Mildhgesch.
Kerber Elise, We.
Kiefer Maria, BehAng.
Mächtel Anton, BbInsp.
Rössler Auguste, We.
Schwellinger Anselm, BkAng.
Stolz Emil, Kassier
Warntjes Gerd, Buchb.
Wenk Osk., Kammervirt. aD

Hinterhaus

Henn Wlh., Autoverm. (Garagen) ⊶ 51708

28 (E) wie Nr. 26
Bähme Gg., Ing.
Dangelmaier Maria, We.
Falk Elise, AbtLtrn.
Gräber Hrm., Kfm. ⊶ 23265
Klingmann Hch., StInsp. iR.
Meerwarth Friedebald, kfm.Ang.
Meerwarth Irma, We.
Müller Karl, Autovermietung
Münch Karola, RegAng.
Schlicht Hch., Buchhdlr. ⊶ 50283
Sommer Friedl, We.
Treffinger Gertr., Sekrn.

30 (E) *Mieter- u. Bauverein (Hvw.: Karl Oberle, Sophienstr. 173)
Argus Anneliese, PAsstn.
Bruder Klara, We.
Freis Sophia, We.
Geiger Anna, Rentnerin
Liechty Barbara, We.

32 (E) u. Hvw.: wie Nr. 30
Becker Anna, Köchin
Fritz Hrm., BkAng.
Gartner Emil, Rentn.
Gartner Maria, Frau
Hofer Angelika, BkAng.
Kugel Emilie, VerwAng.
Rees Marg., We.
Ruf Liesel, Frau, Biblioth.
Schönau Hildeg., We.
Steinbrenner Jak., RegSekr. aD.

Nr. Rechte Seite

32a(E) u. Hvw.: wie Nr. 30
Aichelberger Emilie, Frau
Aichelberger Lina, Verkfn.
Dietsche Anna, Lehrerin
Dunz Reinh., PFacharbeiter
Erker Anna, Arbn.
Flörke Martha, Prüferin
Grimm Paula, We.
Kühn Lor., PSchaffn.
Laufer Rich., Modellschrein.
Speck Hdw., Frau
Speck Wolfgang, VerwInsp.
Stuck Wilhelmine, We.
Vogelbacher Frdr., WerkM.

+ Herderstr. +

34 (E) *Kuhn Fritz, Obergimpern
Brädle Egon, Friseurgesch. ⊶ 53456
Busch Maria, Frau
Engesser Alb., Kfm.
Graf Max, ElM.
Kessler Wlt., kfm.Ang.
Kölmel Charlotte, Wein- u. Spirituosengroßhdlg. ⊶ 50163
Lübker Anneliese, Architektin
Lübker Marta, Frau
Neidhart Emil, kfm.Ang. ⊶ 50279
Reinhardt Maria, Frau
Seger Hans-Walter, VKfm.
Sorg Wlh., PolBeamter
Zimmer Anna, Rentnerin

36 (E) *Schwab Robert, Erben, Hamburg, Fuhlsbüttel, Niedernstegen 4
Abele Hedwig, Frau
Blaser Alb., AutoblechnerM.
Dahms Anna, We.
Greulich Frz., Buchprüfer ⊶ 51652
Herrmann Martha, Rentnerin
Junker Jos., Bauarbeiter
Kammerer Erne, Wäscherei ⊶ 50611
Maag Art., Mech.
Peschel Georg, MetzgerM.
Rall Johanna, We.
Scherer Wlt., Volkspfleger
Senger Frieda, We.
Senger Herb., HdlsVertr. ⊶ 52773

38—42 (E) *Moch Gg., ZimmerM., Kaiserallee 125 (Bauplätze)

+ Klopstockstr. +

+ Peter-und-Paul-Platz +

Georg-Friedrich-Str.

Stadtplan H, J 13

Beginnt an der KarlWilhelm-Str. u. zieht in südl. Richtung bis zur DurlacherAllee.
Markgraf Georg Friedrich von Baden-Durlach, geb.1573, gest.1638
Sohn des Markgrafen Karl II. von Baden-Durlach, der seine Residenz von Pforzheim nach Durlach verlegte

Linke Seite

+ Karl-Wilhelm-Str. +

+ Rintheimer Str. +

1 (E) *Brauerei Moninger, Kriegsstr. 212/216
Haas Ad., Kraftfahrer
Hitzfeld Edgar, KrimInsp.
Krell Ferd., Polierer
May Rosa, We. ⊶ 24564
Pabst Frieda, We.
Schneider Xaver, WerkM. iR.
Walter Hch., Rentner

1a (E) wie Nr. 1
Barth Fritz, Rentner
Haas Elise, We.
Haas Karl, Schreiner
Kästel Anna, We.
Sturm Hch., Roheishdlg. ⊶ 25365

Nr. Linke Seite

3 (E) Butterfaß Ldw., Ing., Auto-Zylinderschleiferei, Tankstelle ⊶ 21035
Batz Erich, Reklamebüro ⊶ über 28482
Braun Art., Kraftfahrer
Götze Emil, Autoelektrik ⊶ 21009 (Werkst.)
Kaufmann Alb., Schreinerei
Kühn Leopold, Schlosserei ⊶ 24012 (Werkst.)
Kunz Johanna, We.
May Otto Erich, Buchdruckerei ⊶ 24564
Quellhorst Christel, Frau
Schäufele Eug., Wagenpfleger
Sinn Erwin, Graph.Studio ⊶ 23554
Therjan Ida, We.

5 (E) *Butterfaß Ldw., Ing., GeorgFriedrichStr. 3 (Garagen)

+ Essenweinstr. +

7—9 (E) *Beck Georg, Spediteur

+ Gerwigstr. +

11 (E) Bernecker K., Konrektor
Knauß Wrn., Reisevertr.
Müller Erika, Sachbearbn.
Wacker Maria, RegOSekrn.
Weise Horst, Greif-Apotheke ⊶ 25330

13 (E) Herrmann Lina, Frau
Feßler Luise, We.
Ghislain Elisab., Frau
Herrmann Jos., BehAng.
Heuser Heinz, Elektr.
Klaus Willy, BehAng.
Klempp Lina, We.
Kuntzendorff H., OWeichenw.
Kutschera Emil, Anreißer
Meyer Johanna, We.
Roster Lina, We.
Vogel Frdr., PSchaffner
Walter Bertha, We.
Warth Else, We.

15 (E) Krauß Hugo, MetzgerM. ⊶ 24459
Autenrieth Heinz, Metzger
Bauer Marg., Frau
Deiss Hilde, DSchneiderMn.
Freudhöfer Johanna, Rentn.
Klein Th., Maler
Klein Th. jun., Dreher
Krauß Hugo & Sohn, Metzgerei ⊶ 24459
Leicht Jos., StbOWagenf.
Liebler Bert., Malergesch.
Merz Anna, We.
Rastätter Herb., Arbeiter
Tauer Wlt., ElIng.

Hinterhaus

Betsch Martha, Kontoristin
Ernst Emilie, Frau
Hollstein Hch., Gärtner

17 (E) Mundle Otto, El.InstGesch. ⊶ 23166
Birnbreier Fritz, Blechner u. Installateur
Braun Ant., VersAng.
Fadle Dr.Ing. Joh., Dozent
Kling Sophie, We.
Kollmer Wlh., Helf. i. Steuers.
Mai Leop., SchreinerM.
Schlotter Franz, GeschInhn.
Seel Erich, Ang.
Wankmüller Emilie, We.

Hinterhaus

Liedke Erich, Malergesch. (Werkst.) ⊶ 21664
Linder Selma, We.
Neß Regina, We.
Panzer Kurt, Handformer
Petzold Alfred, BbInsp.
Raupp Wrn., MaschSchlosser

19 (E) Imprimex, Feinkartonagen und Druck GmbH. ⊶ 27525

21 (E) Köhn Hans, Malergesch. ⊶ 20059
Ankenbrand Gertr., We.
Barth Elisabeth, OLehrerin
Barth Pius, RbOInsp. aD. ⊶ 21039
Haberkorn Hans, DiplKfm.

Nr. Linke Seite

Remler Konrad, Dipl.Ing., BbRat
Sommerlatt Karl, BetrInh.
Zimmerer Lotte, Lehrn.

23 (E) *Hermann Karl, Erbengemeinschaft
Bayer Kath., We.
Engelmann Ed., Ing.
Halm Marg., Rentnerin
Herrmann Anna, We.
Krum Maria, We.
Lorenz Anna, We.
Merkel Gertrud, We.
Nübel Hans, Kaffeemaschinen, Neuanlagen u. Rep. ⊶ 21253
Salm Ph., FriseurM.
Scharf Alois, st. Beamter a.D.
Schenkel Martha, We. (Hvw.)
Steinbrunn Maria, Frau
Weih Anny, PSekrn. ⊶ 20802
Wildersinn Otto, Ang.
Wind Maria, We.

25 (E) *Töpper Frdr., Riefstahlstr. 6
Biedermann Karl sen., VerwAng.
Geissendörfer Curt, Druckereibesitzer ⊶ 27821
Geissendörfer Günther, Druckereibesitzer
Hübner Gertr., We.
Kleyer Marg., Frau
Klumpp Frdr., VerwOSekr. aD.
Limmer Hans, BbBeamter
Nunn Th., ZigSpezGeschäft ⊶ 27740 (Hvw.)
Pfeifer Klara, Frau
Preschle Leop., Kfm.
Preschle Otto, HdlsVertretung ⊶ 27439
Salm Ph., Friseurgeschäft ⊶ 26341
Schellig Hildeg., OPSekrn.
Schellig Ldw., VerwOInsp.
Schmitt Berta, GeschInhn.
Schmitt Günter, Dipl.Kfm.
Schlehr Maria, Ang.
Zeh Hermine, Frau

+ Durlacher Allee +

Rechte Seite

+ Karl-Wilhelm-Str. +

2 (E) Ruckgaber Hrm., Schreiner u. andere
Bürger Hans, NähmaschMont.
Denninger Eug., Rentner
Eckert Elfriede, We.
Pfannkuch & Co. (Filiale)
Ruckgaber Emma, We.
Ruckgaber Xaver, Kalkulator (Hvw.)
Schönthaler Hrm., städt.Arb.
Wachter Wrn., kfm.Ang.

4 (E) Conrad Gertr., Frau
Grübele Christiane, We.
Kaiser Berthold, Kraftf.
Kotoun Annemarie, Frau
Kuhlmann Günther, Maurer
Markiewitz Cath., Frau
Schieschke Hans-Joachim, Dipl.Ing.
Schneider Christiane, We.
Senn Sgfr., StbOSchaffner aD.
Störzinger Rosa, Frau
Streckfuß Mathilde, We.
Weber Anna, DSchneiderei
Weber Ernst, städt.Arbeiter
Zimber Frdr., Arbeiter

6 (E) Gruhler Lina, Frau (Hvw.: Haus- u. Grundbesitzerverein, Lessingstr.10)
Busch Heinz-Erich, Malergesch.
Ehrmann Hermine, We.
Ikker Rosel, Frau
Ingold Max, Friseurgeschäft ⊶ 22060
Kuhlmann Wrn., Glaser
Längle Frdr., Rentner
Millies Hch., ElektroM.
Oberst Aug., Pförtner
Raber Erwin, Kraftf.
Ritter Hdw., Frau
Schäffer Anna, We.
Schäffer Josef, Arbeiter
Silvery Franz, Hilfsschlosser

Wilhelm Müller General-Vertretungen
BÜRO-EINRICHTUNGEN
Karlstraße 34 Fernruf 27080
Büromaschinen

BLB BADISCHE LANDESBIBLIOTHEK
Baden-Württemberg

MONINGER BIER
anerkannt hervorragend

Nr. Rechte Seite

8 (E) Kohler Emil, Bäckerei ⊶ 26650
Dienemann Carl, Rentner
Fels Kurt, JustAng.
Häfner Hch., Schreiner
Seitz Frdr., Kraftf.
Stolzenberger Frieda, Verk.
10 (E) *Jörger Alb., GottesauerStr. 35
Bues Ed., VersOInsp. ⊶ 25294
Forschner Gust., städt.Ang.
Pfersich Hilde, Frau
Riedel Anna, Frau
Weis Margot, We.
12 (E) *Glaßer Aug., Erben, Straßburg

Haus verwaltet:
Wurm & Co.
Fachgeschäft für Immobilien
Erbprinzenstraße 33 ⊶ 25620

Czerny Alfr., Eisendreher
Czerny Leop., Rentn.
Erb Rud., kfm.Ang.
Frank Emma, We.
Gamer K., Blechnerei ⊶ 25869
Jock Mina, We.
Kohler Wlh., TankstVerw.
Mailer Max jun., GeschInh.
Mailer Max sen., SchuhmM.
Müller Maria, We.
Sägert Wilhelmine, We.
Vogel Wlt., MetzgerM.
Wieland Willi, Kfm. ⊶ 26632
Hinterhaus
Bahm Ad., Heizer
Schentz Jos., Arbeiter
14 (E) *Schnepf Hrm., Rudolfstr. 1
Baumann Otto, Arbeiter
Heinkele Eugen, Taxibetrieb
Huber Emma, We.
Hurst Wlt., ElMont.
Nagel Karl, PFacharbeiter
Renz Anna, Damenschneiderei
Sommerlatt A., Feinkost-, LebensmGeschäft ⊶ 24079
Sommerlatt Karl, Autotransp. ⊶ 24079
Stoll Leop., Schreiner
Zander Wlh., Keramikmaler
Hinterhaus
Dilger Rich., Malergeschäft
Licht Willi, Kraftfahrer
Manz Stephan, StbWagf.
Reckziegel Frz., Rentner
16 (E) Wackenhut Liesel, Frau
Bechtold Hans, StbOWagenf.
Bergmann Herb., Eisenbieger
Dages Amalie, We.
Deckelmann Frz., Rentn. (Hvw.)
Feihle Paula, We.
Gloss Karl, Rentner
Herrmann Ernst, Bezieherwerber
Herrmann Karoline, We.
Kreis Frdr., Maurer
Mall Magd., We.
Meyer Anna, We.
Mohles Emma, Repassierwerkst. ⊶ 21693
Mohles Hch., Schreiner
Prochaska Alfons, Arbeiter
Prohaska Franz, Zimmerpolier
Rastetter Luise, Frau
Rayher Willi, Erheber
Strodtbeck Mina, We.
Toniolo Rich., Arbeiter
18 (E) Lichter Emil, Metzgerei ⊶ 27010
Beuschlein Ellen, Frau
Bieber Karl, Schlosser
Görzner Ad., Vertr.
Görzner Hermine, GeschInhn
Haas Willy, StbSchaffner
Hefft Käthe, We.
Hör Wlt., Maler
Karle Ad., StbOSchaffn.
König Monika, We.

Nr. Rechte Seite

Kurzenberger Josefine, We.
Mayer Karl, Autovermietung
Ramsteiner Emma, Frau
Schulze Wlt., OKelln.
Sinn Karl, StbOKontroll.
Späth Oskar, Kraftf.
Vogel Roland, HdlsVertr.
Hinterhaus
Dürr Albin, Rentn.
Fränkle Hans, Hdlr.
Fritz Alfr., StbOWagf.
Häussler Hans, KfzHandw.
Heid Hrm., Ang.
Heid Wlh., TelRevis. aD.
Ludwig Elsa, Frau
Scharmann Berta, We.
20 (E) *Steigelmann Dr. Wlh., Rhodt (Pfalz), Weinstr. 60 (Frau)
Bürkle Otto, Mahner
Dörr Jak., We.
Furrer Emil, Mech.
Häußler Johs., Lagerverw.
Junglas Elisab., Frau
Käser Dominika, We.
Kasielke Alfred, Bauing.
Kirchmayer Luise, We.
Schmitt Ldw., Rentn.
Schneyer Philipp, Kfm., HdlgsBevollm. ⊶ 24844
Schumann Ernst, UhrmM. ⊶ 20376 (Hvw.)
Veser Anna, We.
22 (E) Ernst Aug., Kfm.
Allgeier Alois, GärtnOGeh.
Dutzi Ther., We.
Ernst Dr. Karl, Augenarzt ⊶ 24456
Hauer Rich., Dachdecker
Karcher Lina, Priv.
Rabattsparverein eV. ⊶ ben. 24456
Schaaf Albr., StudAssess.
Scheibinger Phil., kfm.Ang.
Schmidt Erich, Schreiner
Schubert Frdr., Nähm.Hdlg. u. RepWerkst., ⊶ 27287
Schückle Fritz, Schuhmacherei
Speck Frdr., KfzHandw.
Vogelmann O., Vertreter
Weber Kurt, Radiogesch. ⊶ 23509
+ Ludwig-Wilhelm-Str. +
24 (E) *Höllmann Karl, Rastatt, Kaiserstr. 35
Barth Theresia, We.
Bruder Luise, We.
Burkart Anna, We.
Fehrer Ad, PBetrWart aD.
Fürniß Frdr., Polstermöbel ⊶ 22134 (Hvw.)
Gerloff Maria, OPSekr.
Kern Emil, Zeichner
Renner Alfr., PolBeamt.
Suhr Berta, We.
Szentner Josef, städt.Arbeiter
Vogt Anna, We.
Vollweiler Anna, We.
26 (E) Martin Aug., WerkM. u. andere
Cesinger Mina, We.
Gutknecht Kurt, El.Install.
Heinrich Günter, Verlagsang.
Hornstein Jos., Dreher
Kahl Elise, We.
Martin Maria, Rentn.
Martin Wrn., El.Ing.
Schwytz Lina, Kontor.
Seiter Otto, StbSchaffner
Wachholz Emilie, We.
Wachholz Erich, Ing.
Willke Max, Buchh. iR.
Hinterhaus
Engler Ida, We.
Scholl Gunter, Schlosser
Scholl Marie, Frau
Sitzler Else, We.
Splitt Luise, Rentnerin
Walther Alfred, Maschinist
Wolf Erich, MechanikerM.
28 (E) Reinhardt Hugo, GeschInh.
Best Frdr., MaschSchlosser
Farrenkopf Josef, Landesprod Großhdlg. ⊶ 24407

Nr. Rechte Seite

Mayer Karl, Steinschl.
Reimann Stefan, Maurer
Strobel Berta, We.
Wachtler Ernst, Mont.
Weber Ad., Baugesch. ⊶ 25658
Weiss Hch., FInsp.
Zieger Maria Ther., We.
30 (E) Obert Paula, Frau
Donner Heinz, Feinmech.
Frank Emil, KanzlAsst.
Frietsch Adolf, BetrAsst. iR.
Heinzler Ad., Plattenleger
Hild Ewald, Ang.
Jenes Karl, Bauing.
Kolb Wlt., MaschIng.
Obert Fritz, Bäckerei ⊶ 25298
Schulz Wlt., JustInsp.
32 (E) Goppelt Marianne, We.
Frommherz Frz., Zimmerm.
Göbel Ad., Autoschlosser
Goppelt Herta, Apothn.
Haberkorn Gust., Pens.
Hörmann Eug., Haus- u. Küchenger. ⊶ 28916
Hörmann Franz, Kfm.
Krux Ewald, OrthopädWerkst. ⊶ 21065
Maurer Alb., StbOWagf. iR.
Müller Rud., Photopauser
Schätzler Karl, Rentn.
Schnitzke Klaus, Student
34 (E) Bayer Rob., Metzger
Axtmann Wlh., WerkM.
Becker Frdr., StbOWagf. iR.
Bollweber Gust., Pol.Insp.
Dürmeier Alb., Schreiner
Hagemann Wald., BbOSekr.
Hentschel Erhard, Bildhauer
Lorenz Elsa, We.
Maenner Maria, We.
Moser Emma, We.
Reinhardt Hugo, Lebensm., Obst, Gemüse ⊶ 25221
Rombach Hdw., Frau
Sauerburger Karl, VerwAng.
+ Melanchthonstr. +
+ Durlacher Allee +

Geranienstraße

Stadtplan H, J 9
Beginnt in der Kaiserallee u endet in der Weinbrennerstr.

Linke Seite

+ Kaiserallee +
1 (E) *Himmelheber Paul Otto, Lußstr. 2
August Salomea, We.
Beck Gisela, Frau
Berg Magd., Privat
Braun Hrm., Makler ⊶ 51019 (Hvw.)
Breda Wilfried, Maler
Dietz Emil, Metalldrucker
Jung Wlh., LokBetrInsp.
Karl Luise, We.
Karl Wrn., VerwInsp.
Kistner Helm., techn.Ang.
Kistner Wilhelmine, We.
Mähl Elsbeth, We
Rattelmüller Leonh., Buchh.
Schwarz Frdr., BetrLtr. iR.
3 (E) Krieg Carl, BkVorst. ⊶ 50789
Breser Berta, We.
Eder Helene, Rentnerin
Kirchhof Rob., PlatzM.
Mühling Karl, Kassenleiter
Riesterer Emma, VerwAsstn. aD.
Röffler Berta, We.
Sanwald Frz., kfm.Ang.
Schäfer Wlh., RegSekr.
Schimscha Kurt, Buchh.
Schimscha Vikt., Prokurist iR.
Seitz Berta, We.
5 (E) *Mieter- u. Bauverein (Hvw.: Hch. Kern, Geranienstr. 8)
Benz Gg., Rentn.
Brambach Elfr., Frau
Gallazzini Karl, Tel.Insp.
Haffelder Karl, Pensionär
Kettenmann Karl, RegOInsp. aD. ⊶ 50467

Nr. Linke Seite

Krummich Hrm., techn.Ang.
Krummich Else, We.
Laible Wlh., Schlosser
Mangold Wlh., BbOSekr.
Rabold Angela, DSchneiderin
Rabold Anna, We.
Schmidt Alb., BbBetrInsp.
7 (E) u. Hvw.: wie Nr. 5
Berger Gerh., Mechaniker
Bundschuh Elisab., We.
Diebold Wlh., Dipl.Ing.
Eisinger Marg., We.
Fleißner Hans, VerwAng.
Hudetz Kath., We.
Schellhammer Emma, We.
Schnepf Emil, WerkzSchloss.
Stocker Wilhelmine, We.
Werner Karl, OPSekr. iR.
Würz Marg., We.
Zeger Frz., PBeamt.
Zeger Gisela, We.
9 (E) u. Hvw. wie Nr. 5
Abt Anny, Frau
Aschinger Fritz, Blechner
Bresch Berta, We.
Konsumgen. Karlsruhe eGmbH., VerteilStelle Nr. 91
Schneider Karl, kfm.Ang.
Weber Wlt., VerwOInsp.
Wernecke Reinh., MechM.
Werstein Balth., OPInsp. aD.
Zuber Frdr., VerwInsp. iR.
+ Gellertstr. +
11 (E) Stemmer Alb., Spedition ⊶ 51496
Bähr Fridolin, HdlsVertr.
Finster Wlh., Kellner
Herrmann Alfred, Insp.
Loosmann & Co., Hamburg, Sped., Zweigniederl. Karlsruhe ⊶ 51496
Nagel Max, Kfm. ⊶ 50473
13 (E) *Wiecha Gertr., Vorholzstr. 46
Heini Lina, Fachlehrn., Steno, MaschSchreiben ⊶ 50472
Holländer Heinz, Kfm. ⊶ 51586
Hund Paul, Blechn. u. Install.
Jacobi Kathinka, Rentn.
Koch Otto, VerwAng.
Lindemann Werner, Ing.
Olsen Hans, Kfm.
Schäfer Maria, kfm.Ang.
Schöllhamer Karol., Frau
Siccard Elisab., We.
Vorbrugg Friedel, We.
15 (E) Köhler Erw., Bauing.
Beideck Otto, Kioskbes.
Boschert Gerda, Lehrerin
Boschert Jos., Betonsteinwerk (Büro) ⊶ 50790
Brämer Heinz, Referent
Günther Hlm., Ang.
Hammes Heinz, VerwAng
Höll Elisab., We.
Kehrig Herb., Ing.
Köhler Erw., Baugesch. ⊶ 51598
Pertschy Hans, Ing.
Pfortner Karl, VerwAng. ⊶ 50785
Rhein Dr. Hugo, Prok. ⊶ 50068
17 (E) *Mieter- u. Bauverein
Bürkel Berta, We.
Gnam Mathilde, Rentnerin
Hofmann Ilse, We.
Hofsäß Elsa, Rentnerin
Kuhmann Kurt, WerkM.
Möllinger Wilma, Lehrn.
Pfefferle Karl, Kraftf.
Potuschak Wenzel, FriseurM.
Rappenecker Max, OPInsp. iR.
Schaffelhofer Jos., PAng.
Schaffelhofer Mathilde, We.
Spandl Karl-Heinz, BkAng.
Sutner Mathilde, Buchhn.
Versemann Hch., HdlsVertr. ⊶ 53371
Vogel Luise, We.
Zeumer Hansjoch., GenVertr. ⊶ 52790
Zeumer Herm., Kfm.
Zollinger Jos., KrkPfleger iR.
+ Sophienstr. +

BAUGELD zu 4½% und hohe Steuerersparnis oder jährl. 25 bis 35% Wohnungsbau-Prämie. Guthabenzins 2½%
BADENIA BAUSPARKASSE KARLSRUHE 25 JAHRE
TELEFON 27318

BLB BADISCHE LANDESBIBLIOTHEK
Baden-Württemberg

Karlsruher Eisen- und Stahlhandel G.m.b.H.
Stab- u. Formeisen - Universaleisen - Spezialprofile - Qualitätsstabstahl - Blankmaterial - Schmiedematerial
Qualitätsfeinbleche - verzinkte Bleche - Mittel- und Grobbleche, sowie Stahlbleche in sämtlichen Güten,
Formaten und Stärken - Gas- und Geländerrohre - rohe schwarze Schrauben - Unterlegscheiben und Federringe
KARLSRUHE Fautenbruchstraße 49/51 Ruf Sammel-Nr. 31487
Fernschreiber: Nr.: 0782763 esta karlsruhe

Nr. Linke Seite

19 (E) *Mieter- u. Bauverein (Hvw.: Karl Oberle, Sophienstr. 173)
Becker Anna, We.
Benz Magd., We.
Eisele Alois, KrimOSekr. iR.
Göhler Elisab., We.
Krasel Hans, Vertr. ⊶ 52134
Maier Anna, We.
Nies Rosa, Frau
Stecher Anna, We.
Weber Sophie, We.
Winter Wlh., techn.OSekr. iR

+ Weinbrennerstr. +

Rechte Seite

+ Kaiserallee +

2 (E) *Bernecker Eduard
Aderhold Ingeborg, Sekrn.
Argast Emmy, RegSekrn. aD.
Behrens Konr., Rentn.
Bodemer Rosa, We.
Bürklin Th., Buchh. (Hvw.)
Deck Elise, We.
Hein Hch., Kammermusik.
Hieke E. P., TabakwGesch. (Fil.) ⊶ 27670
Hrachowetz Hertha, We.
Jeck Alois, Schreiner
Kraut Anna, We.
Kuhm Anna, Frau
Lebkuchen Otto, Rentn.
Mayer Ernst, BbAmtm. iR.
North Ernst, Werkf.
Weber Eug., Gemeindevollz.

4 (E) Götzmann Eug., Kanzleigeh.
Emmert Marg., We.
Götzmann Rosa, We.
Harsch Eleonore, We.
Hermann Karl, PolBeamt.
Hohenreuther Frz., Rentn.
Keibs Anna, We.
Richter Erw., Buchh.
Schmittner Reinh., Schlosser
Schweinshaut Klara, Staatsang.
Zink Lothar, Dipl.Ing.
Zug Marie, Sekrn.

6 (E) *Mieter- u. Bauverein (Hvw.: Hch. Kern, Geranienstr. 8)
Ehrenreich Käthe, We.
Greiner Martha, We.
Haag Ther., We.
Hämmerle Karl, Rentn.
Helf Karl, Pens.
Lang Aug., Schlosser
Oehling Emilie, We.
Scherfling Wlh., techn.BbOSekr.
Skraball Emilie, BbAng.

8 (E) u. Hvw.: wie Nr. 6
Kappler Leop., RbSekr. iR.
Kern Hch., OLageraufs.
Kuhn Kath., We.
Lutz Johanna, We.
Prestel Anna, We.
Rubitschon Bruno, kfm.Ang.
Schmitthammer Rud., kfm.Ang.
Schraft Jos., MaschSchlosser
Schucker Osk., SchneiderM.
Vogel Stefanie, We.

10 (E) u. Hvw.: wie Nr. 6
Bauer Georg, Amtsrat
Diez Dr. Ortwin, BibliothRat
Müller Frz., RegOSekr.
Schillinger Frz., RegBaurat

+ Gellertstr. +

12 Fällt aus

14 (E) *Bad. Versicherungsanstalt f. Gemeinde- u. Körpersch.-Beamte, Akademiestr. 1 (Hvw.: Emilie Müller, Moltkestr. 17)
Feitig Jos., AbtDir. aD.
Glasstetter Marie, Frau
Graser Ther., We.
Neubert Wlt., Metzger
Nold Ella, RegSekrn.
Philipp Hilde, Textilgroßdlg. ⊶ 50547
Philipp Kurt, kfm.Ang.
Schinagl Max, VermOInsp.
Schmidt Emil, BehAng.

Nr. Rechte Seite

Schneider Luise, We.
Schwarzenbrunner Laura, We.
Sokop Johanna, We.
Westermann Wrn., VerwAng.

16 (E) Schmidt Aug., Architekt, Immobilien ⊶ 50142
Frei Gerh., Schneider
Heller Alois, VerwOSekr.
Kaschke Elise, We.
Loffl Victor, Lehrer
Schwarz Emil, VerwAng. iR.
Seitz Gustav, Milch u. Molkereiprod. ⊶ 53029
Weigel Ad., HdlsVertr.
Weiß Wlt., ORegRat iR.

Hinterhaus

Eigenmann Aug., Schreinerei ⊶ 53555
Olsen Hans, Schweißereibedarf ⊶ 51041

16a (E) *Strickler Dr.Ing. Willy,

Haus verwaltet:
Adolf Reimann
Immobilien- und Hypotheken-Makler
Haus- und Grundstücksverwalter
Mozartstraße 5 ⊶ 28880

Eisenbraun Adele, We.
Furrer Herta, We.
Greth Johanna, We.
Jäger Paul, HLehrer
Kirsten Gertr., Frau
Pütz Ferd., Konditor
Scheuerpflug Alfr., Blechn. u. InstallM.
Schwanzer Gg., VulkanisM.
Tröndle Berta, We.
Weinschenk Frieda, We.
Weiskopf Berta, We.
Wünsch Karol., We.

+ Sophienstr. +

18 (E) Vierlinger Minna, We.
Bindschädel Berta, Lebensm. ⊶ 31636
Eyermann Rosa, We.
Fey Rud., VKfm.
Girrbach Wlh., Bauschlosser
Heiberger Leo, Justizang. (Hvw.)
Hill Frdr., Schlosser
Kunzelmann Luise, We.
Rößler Berta, We.
Rößler Frdr., Lackier
Schüssele Frieda, We.
Sickinger Max, PSekr.
Vierlinger Friedel, We.
Vierlinger Rich., Konditor
Wiedmann Geschw., Textilw. ⊶ 51844
Winkelmann Henry, Bundeswehrangeh.
Zahlstelle der Krankenvers.-Anst. Handwerk, Handel u. Gewerbe

20 (E) *Lindner Marie, Erben
Auer Wlh., Rentner
Christ Jos., PflästererM. (Hvw.)
Dennig Emil, BbAmtm. iR.
Gatti Pet., Vertr.
Herzog Rich., Ing.

22 (E) *Sutor Emil, Bildhauer, Nördl. Hildapromenade 5 (Hvw.: Frdr. Hasper, Englerstr. 5)
Bender Alfr., KapellM.
Betzler Ed., WerkM.
Borraß Lina, We.
Brock Ida, Frau
Ehrler Wrn., PolHWachtM.
Ganz Karl, Dachdeckergesch. ⊶ 52372
Imm Klara, Frau
Kirschenmann Karl, OZollinsp.
Marzluff Anna, Frau
Müller Wlh., Kfm.

24 (E) *Maier Elise, We., Hübschstr. 14
Bürkle Rud., GraveurM.
Götz Lothar, Dipl.Ing., Architekt
Hagendorn Emil, VerwOInsp. iR.

Nr. Rechte Seite

Keller Hel., Frau
Krauß Johanna, Rentn.
Kretzschmar Martha, Rentn.
Lechel Alma, We.
Noltze Hugo, HdlsVertr. ⊶ 50206
Steinhardt Elisab., Frau
Steuer Gg., Klavierbauer
Thomas Willy, Rentner
Volkmer Jos., Wachm.

26 (E) *Zippelius Carola, Kriegsstr. 130 (Hvw.: Josef Landeck, KonradinKreutzerStr. 13)
Barth Maria, We.
Etzel Rolf, Ing.
Etzel Rosalie, We.
Etzel Wlt., El.Install.
Fischer Wlfg., Maler u. Tapez.
Harries Ad., Vertreter
Katzorke Alb., Zahnarzt
Oberst Erw., Schreiner
Roth Anna, We.
Schultheiß Anneliese, Berufsschullehrerin
Schultheiß Fritz, RegAmtm. iR.
Volz Elisabeth, We.
Wabbel Günter, Kfm.
Wabbel Hch., Stadtamtm. iR.
Weber Heinz, techn.Zeichner

28 (E) *Daubenberger Lydia, Blücherstr. 28
Barth Frieda, Kontoristin
Butzmann Fritz, OLaborant
Haas Gg., Kraftf.
Pagel Karl, Kraftfahrer
Reuter Marie, We.
Speck Luise, We.
Zeitz Marie, We.

+ Weinbrennerstr. +

Gerberstraße

(Grünwinkel)
Stadtplan J 8
Zwischen Mühlburger und Sinnerstraße
Konrad Gerber, Generalmajor Kommandant der Karlsruher Bürgerwehr 1848/49

Linke Seite

+ Mühlburger Str. +

1 (E) *Kassel Aug., Durmersheim, Werderstr. 6
Albecker Ida, Frau
Kratzin Gertrud, Frau
Kunz Hrm., Lagerarbeiter
Lauppe Horst, Arb.
Müller Elisab., We.
Müller Frdr., Kraftfahrer
Müller Hildegard, We.
Müller Theodor, PlatzM.
Schmidt Eugen, Kraftfahrer

3 (E) *Heiser Alb., Rheinstr. 57
Heiser Lothar, kfm.Ang.
Heiser Siegfr., Schreiner

5 (E) Mayer Frdr., Blechnerei (Werkst.) ⊶ 50013

7 (E) Hörner Ferd., OLadeM. aD.
Allgaier Gerh., Techniker
Höflinger Paul, Sattler
Porcher Irma, We.
Raich Paulus, Rentner
Sachsenmaier Marg., Frau
Vierling Rolf, Arbeiter

+ Mörscher Str. +

9 (E) *Schultheiß Jos., Wirt Zerstört

11 (E) Hörner Karl Adam, BbAsst. u. andere
Herb Willi, Arbeiter
Huber Hdw., We.

13 (E) Fuhrmann W. u. R., Weingroßhdl. ⊶ 53852
Fuhrmann Rolf, Kfm.

15 (E) *Dunke Frdr., Eggenstein, Werderstr. 19
Dunke Erich, Bauunternehmer (Hvw.)
Geisheim Bernh., HdlsVertr.
Guggolz Helm., kfm.Ang.
Mayer Werner, BkAng.
Schenkel Anna, We.

+ Sinnerstr. +

Nr. Rechte Seite

+ Mühlburger Str. +

2 (E) Bechtel Eug., Vorarbeiter
Bechtel Siegmund, Ing.
Lienhard Hch., Schlosser
Weineich Karl, städt.Arbeiter

4 (E) Geiger Ant., Rentner
Geiger Anna, Ang.
Schwarzwälder Maria, We.
Seibert Samuel, Arb.
Weber Jos., HolzmaschArb.
Weineich Heinz, Arbeiter

6 (E) *Regenscheit Alfr., Erben
Bodier Elsa, Frau
Brock Otto, WerkzSchlosser
Grimmig Otto, Schlosser
Kiewall Hrm., Schichtführer
Regenscheit Fritz, Blechner u. Installateur
Schneider Berta, We.
Zeus Hilde, We.

8 (E) Hornung Otto, Milchgesch. ⊶ 50079
Bachmann Karl, Kraftfahrer
Baumer Otto, Bauarbeiter
Eckl Jos., Arbeiter
Hornung Artur, Kraftfahrer
Liebmann Sofie, Frau
Moser Franz, Rentner

10 (E) *Stadick Frz., Schlosser Zerstört

+ Mörscher Str. +

12 (E) Brombacher Eva, We.
14 (E) Schoch Karl, Rentner
Bantle Hrm., SchachtM.
Hanf Klaus, MaschSchlosser
Schultheiß Jos., Schnellwaagen RepWerkstätte

16 (E) Wießner Rosa, We.
Wieber Hch., Händler
Wießner Emil, kfm.Ang.
Wießner Otto, MaschSchlosser

18 (E) Kraus Karl, MaurerM.
Hämmerle Günther, KfzElektr.
Kraus Franz, Rentner
Siegel Else, Rentnerin
Zölker Herb., Maschinist

+ Sinnerstr. +

Gerhardtstraße

(Hagsfeld)
Stadtplan F 15
Zwischen Jägerhausstr. u. An der Bahn
Friedrich Gerhardt, Schriftsetzer
(Einseitig bebaut)

2 (E) Weber Vikt., städt.Ang.
Kiefer Willi, Dreher
Weber Gebr., Maurer- u. Gipsergeschäft ⊶ 25587

3 (E) *Eisele Alfr., SchwetzingerStr. 36
Bünzli Luise, We.
Mirz Lothar, StbOSchaffn.
Rademacher Bruno, Bundeswehrangeh.

4 (E) Heiss Frieda, We.
Lösch Alfred, Autoschlosser

5 (E) Ludwig Karl jun., ElektroM.
Ludwig Karl sen., Heizer

Germersheimer Straße

Stadtplan F 9
Im Gewann Binsenschlauch
Eigentümer: Siemens-Wohnungsges.mbH., München, Briennerstr. 52

Rechte Seite

2 Heuss Emma, We.
Oetker Dr. Rud., Dipl.Ing.
Ohling Gg., Patentanw. ⊶ 50557
Schwarz Karl-Gg., Dipl.Ing.
Troeltsch Frdr., OIng. ⊶ 52807

Autoglaserei Spiegelbeleganstalt Glasschleiferei mit Sandstrahlgebläse Ladeneinrichtungen **Joh. Rüger** Schützenstr. 57 Fernruf 24264

BLB BADISCHE LANDESBIBLIOTHEK Baden-Württemberg

Plagt Dich ein Tier ..... Ruf 3-1-2-3-4
A. Springer, Ettlinger Straße 51 Haushygiene

Nr. Rechte Seite
4 Leuschke Rud., Dipl.Ing.
Lüthe Margar., We.
Schneider Bernh., Dipl.Ing.
Sorge Dr. Joachim, Ing.
⊶ 50601
Wächter Wrn., Assess.
⊶ 52137
6 Brandenburger Leo, El.Ing.
Ferroni Dr. Erich, Laboring.
⊶ 53197
Liehmann Kurt, Ing.
Schendel Alex., OIng.
8 Gerhart Frdr., Dipl.Ing.
Ludwig Otto, Dipl.Ing.
Tannhäuser Elsbeth, We.
Woerner Frdr., Fernsehing.
Ziehms Art., Ing.
+ Anebosweg +
10-12 Fallen aus
14 Berndt Mart., El.Ing.
⊶ 52124
Gebhard Gust., kfm.Ang.
Kammler Werner, Dipl.Ing.
Kessler Otto, El.Ing.
16 Dietrich Johs., Dipl.Ing.
Haas Karl, Ing.
Herzog Frdr., Monteur
Pauler Wilfried., Dipl.Ing.
Roser Leop., El.Ing.
18 Clasen Rud., Mathem. u. Phys.
Dumas Erw., KonstrIng.
Schülke Frdr., techn.Ang.
20 Burmeister Erich, Vertriebskfm.
Engl Dr. Wlt., Physiker
Nitschke Gg., KonstrIng.
⊶ 52665
Tielmessen Wlh., Ing.
22 Degenhart Jak., OIng.
Ohlhans Armin, Ing.
Rist Hrm., Kfm.
Ritter Hrm., OIng.
⊶ 53439
24 Pateisky Otto, Dipl.Ing.
Peters Frz., Werbeing.
Pindric Arno, Ing.
Zinecker Jos., Ing.

Geroldstraße
(Hagsfeld)
Stadtplan F 15
Zwischen Hagdorn- u. Gerhardtstr.
Linke Seite
+ Hagdornstr. +
1 (E) Schenzer Hch., RegOInsp.
3 (E) Reeb Jul., Arbeiter
Reeb Adolf, Amtsgehilfe
5 (E) Pallmer Edw., Schlosser
Pallmer Loth., Maler
7 (E) Witt Hugo, Schreiner
Hörner Rud., OfsDrucker
9 (E) Wurm Alb., kfm.Ang.
Schulz Achmed, AbtLeiter
11 (E) Sies Erw., Bauschlosser
Nagel Willi, StInsp.
13 (E) *Stadt Karlsruhe
Nagel Alfr., Dachdeckergesch.
⊶ 20320
Nagel Lothar, Dachdecker
15 (E) Linder Willy, ElMonteur
17 (E) Pallmer Hertw., Monteur
19 (E) Hofheinz Hrm., Arbeiter
Linder Ldw., Rentner
Weber Heinz, WerkzSchlosser
21 (E) Kirschnick Ernst, techn.Ang.
Mildenberger Ernst, Chemolaborant
23 (E) Meinzer Kurt, Schreinerei
⊶ 20496
+ Gerhardtstr. +
Rechte Seite
+ Hagdornstr. +
2 (E) Grimm Gust., Seifensieder
Grimm Bruno, Autoelektr.
4 (E) Hoffmann Karl, Rentner
Zöller Gust., VAng.
6 (E) Murr Ldw., Dreher
Wurm Otto, Gipser
8 (E) Knobloch Wlh., VerwAng.
Stoll Wlfg., Kraftfahrer

Nr. Rechte Seite
10 (E) Wurm Karl, Werbeleiter
Krieger Martha, Frau
Hinterhaus
12 (E) *Stadt Karlsruhe
Dietrich Wlh., Arbeiter
Fischer Karl, Metzger
Heicke Peter, Archit. (Behelfsheim)
14 (E) *Witt Ph., Jägerhausstr. 9
Haupt Otto, kfm.Ang.
+ Gerhardtstr. +

Gerstenstraße
(Grünwinkel)
Stadtplan K 8
Zwischen Hopfen- und Pulverhausstraße
(Nicht bebaut)

Gervinusstraße
Stadtplan K 12, Nr. 26
Zwischen Scherr- u. Sybelstr.
Georg Gottfried Gervinus, Geschichtsschreiber u. Literaturhistoriker, Professor an der Universität Heidelberg, geb. 1805, gest. 1871
Eigentümer: Mieter u. Bauverein, EttlingerStr. 3 (Hvw. von Nr. 1—7: Kurt Blickensdörfer, Gervinusstr. 6, von Nr. 2—10: Ldw. Hagemann, Augartenstr. 93)
Linke Seite
+ Scherrstr. +
1 Dier Magd., We.
Fien Frdr., OLadeM. aD.
Lauer Frdr., VersAng.
Müller Elisabeth, We.
Scharf Art., OLokf.
Steinbach Alois, Schlosser
3 (E) *Mieter- u. Bauverein, Karlsruhe
Kickermann Heinz, Koch
Wolf Emma, We.
5 (E) wie Nr. 3
Im Aufbau
7 Brischle Ldw., Rentner
Knapp Doris, We.
Knopf Luise, We.
Seitz Anna, We.
Unser Wlh., Dreher
Wirth Kath., Frau
Zibold Dan., Rentn.
+ Sybelstr. +
Rechte Seite
+ Scherrstr. +
2 Daub Liesel, We.
Diebold Hrm., Maurer
Hess Eug., Mechan.
Roll Karol., We.
Schmidt Hrm., OMasch. aD.
Scholler Maria, Frau
Weigand Rosa, We.
Wolf Elisab., Frau
4 Dreher Barb., We.
Gerstner Günter, Zahntechn.
Ilshöfer Gretel, We.
Klein Hrm., MaschSchloss.
Klumpp Jos., Rentn.
Rieger Wend., OLokf.
Steiert Ad., Bandagist
Steiert Erw., Kontorist
6 Blickensdörfer Kurt sen., HeizMonteur
Erb Elise, We.
Irrig Johanna, We.
Kehl Wilhelmine, We.
Klaus Hdw., Frau
Knoch Leop., städt.Arb.
Lauber Emil, kfm.Ang.
Lehor Katharina, We.
Schiller Katharina, We.
8 Appel Frz., MaschSchlosser
Dennig Günter, Dreher
Finzer Jak., PBetrwart
Heinzelmann Josefina, We.
Kaiser Frieda, We.
Krauter Eug., BbOZugf. iR.
Seitz Hrm., Rentner

Nr. Rechte Seite
10 Beutler Gottl., Rentner
Blaas Karl, Arbeiter
Etzkorn Wlt., MaschSchloss.
Herrmann Klara, We.
Höfle Otmar, Weichenwärter
Kraft Rosine, We.
Ruppert Erna, We.
Vollmer Aug., ElMont.
Wacker Willi, Blechner- u. InstallM.
Zeh Frdr., Rentn.
+ Sybelstr. +

Gerwigstraße
Stadtplan J 13, 14
Beginnt an der GeorgFriedrichStr. und zieht in östlicher Richtung zum Weinweg.
Baudirektor Robert Gerwig, Erbauer d. Schwarzwaldbahn, geb. 1820, gest. 1885
Linke Seite
+ Georg-Friedrich-Str. +
1 (E) *Beck Gg., Spediteur, Gerwigstr. 10 (Hvw.: Karl Dochat, Ludwig-Marum-Str. 29)
Bauplatz
1a (E) *Beck Gg., Gerwigstr. 10 (Hvw.: Karl Dochat, Ludwig-Marum-Str. 29)
Zweigpostamt 6 ⊶ 24921
Allgeier Luise, We.
Herold Ad., Beamt. aD.
Mallwitz Kurt, kfm.Ang.
Mitschele Gerhard, Polsterer
Rimprecht Otto, Rentner
Schäffner Aug. u. Söhne, Güternah- u. Fernverkehr
⊶ 28057
Wolf Erw., KfzHandwM.
Ziegelmüller Adam, Kraftf.
3 (E) *Gersbach Dr., Kaiserslautern, Bremerhof
Böhm Wlt., kfm.Ang.
Bölli Marg., We.
Dieckmann Dr. Alb., Arzt
⊶ 25753 (Praxis)
Fischer Aug., VermAmtm.
Gut Anna, We.
Hrdina Frdr., Arb.
Ruf Hdw., HdlsVertr.
⊶ 24262 (Hvw.)
Rumpf Frzka., We.
Schweimler Günter, kfm.Ang.
Stäb Wlt., BbBeamter
5 (E) *Schlacher Maria, FreiburgerStr. u. *Ziegler Maria, Frau
Birmelin Heinz, BbAng.
Braun Hildeg., Bügelgesch.
Glanz Anna, BehAng.
Kirchenbauer Max, FinOSekr.
Meßmer Karl, Chauffeur
Nitsche Kurt, Schlosser
Noll Hedwig, Frau
Renz Anna, Frau
Riff Wlh., Portier
Speich A. u. H., Milch u. Lebensm. ⊶ 24778
Speich Helm., Kfm. ⊶ 24778 (Hvw.)
Weisser Max, Schreiner
Hinterhaus
(E) Schreiber Gg., Installation
⊶ 25612
Winzer Manfr., Dipl.Ing.
Zech Adolfine, We.
Zech Jos., Montagehelfer
7 (E) Fütterer A., ElTechn. u. Maschinenbau ⊶ 25631
Bayer Gust., ElektroM.
Bohner Marg., Frau
Duttenhöfer Olga, We.
Fischer Kunig., We. ⊶ 27637
Geiger Alb., El.Ing.
Geiger Gottl., WagnerM.
Geiger Hrm., El.Ing.
Hager Marg., VAng.
Hipp Elise, We.

Nr. Linke Seite
Huff Jak., Dreher
Kleiber Anna, Frau
Kleiber Anni, Frau
Metzler Georgine, Stenotypistin
Schnürer Wlt., Kfm.
Wörner Wlh., El. u. MaschBauing.
9 (E) Maier Max, SchlossM.
⊶ 27111
Christ Gerda, Frau
Haselwander Emil, Rentn.
Kelling Frz., RegOSekr. aD.
Koböck Irma, We.
Linder Rud., Lebensmittelgroßhdlg. (Büro) ⊶ 25167
Mager Berta, We.
Schwedes Wlh., Rentn. ⊶ 21767
Speck Wlh., Schlosser
Wolf Amalie, We.
11 (E) Link Alois, Holz- u. Kohlenhdlg. ⊶ 20080 (Lag.)
13 (E) *Reiff Gustav, Rheinhausen, Hauptstraße (Hvw.: Elisabeth Deppe, Edelsheimstr. 7)
Adam Marg., We.
Baum Frdr., Stadtdir. ⊶ 20083
Eckert Edmund, kfm.Ang.
⊶ 22389
Grützemacher Helm., Dekorat.
Hirsch Elisab., Frau
Hofmann Paula, We.
Kowalczyk Leo, Maler
Kuhfeld Lina, We.
Link Alois, Holz- u. Kohlenhdlg. ⊶ 20080
Voigt Frieda, Frau
Weinbacher Jos., Dreher
15 (E) *Lang Dr. H., Hardtstr. 43
Alker Gg., st.g.Landw.
Baierschmitt Frdr., Rentner
Bauersfeld Karl, MaschinenbauM. ⊶ 27583
Cattor Gg., PolBeamter
Cattor Herb., Autoblechn.
Klumpp Hel., We.
Lohan Gertr., VerwAng.
Müller Hans, SparkAng.
Pöhls Karl, Kartograph
Schaber Luise, We.
Schaffrinski Franziska, We.
Weinmann Frdr., GeschStltr.
+ Sternbergstr. +
17 (E) Bauersfeld Karl, Maschinenfbr. ⊶ 27583
19 (E) *Mieter- u. Bauverein (Hvw.: Leonh. Kurmann, Gerwigstr. 63)
Biedermann Erna, We.
Herpel Fritz, Werkmeister
Heß Agn., We.
Rüthmüller Hch., WerkM. iR.
Sazinger Friederike, We.
Scholl Helm., Schlosser
Wagenknecht Emma, We.
Wemlinger Aug., VerwInsp.
Wemlinger Kätchen, We.
Wolf Julchen, We.
21 (E) u. Hvw.: wie Nr. 19
Bollen Else, Frau
Brückel Berta, Frau
Henning Karoline, Frau
Kull Frdr., Rentn.
Münch Rosa, We.
Niefer Alb., Blechn. u. Install.
Rothweiler Wrn., Schlosser
Schneider Otto, FinSekr. aD.
Schulz Rud., RbRat aD.
Sutter Hugo, Mechaniker
Wiedmann Jul., OLageraufs.
Wiedmann Ruth, Frau
23 (E) u. Hvw.: wie Nr. 19
Häfner Helene, Frau
Huber Emil, Rentner
Hüllemann Anna, We.
Knecht Andr., Heizer
Sauer Kurt, Maurer
Schleich Elsa, We.
Schleich Günther, VKfm.
Striebich Anna, We.
Stuber Eug., Gärtner
Thoma Hildegard, We.

Wilhelm Müller BÜRO-EINRICHTUNGEN Karlstraße 34 Fernruf 27080
General-Vertretungen
Büromaschinen

BLB BADISCHE LANDESBIBLIOTHEK
Baden-Württemberg

FERNSCHREIB-NR. 0782/670

ANNONCEN-EXPEDITION
KRAIS
WERBEGES. M. B. H
KARLSRUHE · WALDSTR. 30
TELEFON ✱ 23544

vermittelt eilige Trauernachrichten, Personalanzeigen von Behörden, Firmen und Privat zu Verlagspreisen an alle Zeitungen des In- u. Auslandes.

Nr. Linke Seite

+ Veilchenstr. +

25 (E) *Erbengemeinsch. Theobald
Bischoff Ludmilla, We.
Brandt Willi, Rangierer
Diemer Anna, We.
Dunz Inge, Frau
Englert Heinz, El.Install.
Fitzl Joh., Arbeiter
Grünwald Herb., PFacharb.
Kurzenberger O., städt.Arbeiter aD.
Teichert Hrm., MalerM.
Theobald Alb., BehAng.
Theobald Helene HLehrn. iR
Theobald Selma, Buchhn. aD. (Hvw.)
Zöller Franz, Heizer

27 (E) *Schick A., Brooklyn, USA,
Bauer Ad., Kraftfahrer
Bender Hans, kfm.Ang.
Bucher Hch., Buchhalter
Eisele Otto, Rentner
Falk Anna, Rentnerin
Falk Karl, ElM.
Feilhauer Else, Rentnerin
Gansur Ferd., Bürodiener
Herlan Wlt., Arbeiter
Herrmann Elisab., We.
Moßmann Karol., We.
Nimis Bertha, We.
Oesterle Marie, We.
Pfahler Oskar, kfm.Ang.
Reinfried Jos., kfm.Ang.
Weber Maria, Rentnerin
Hinterhaus
Eisele Otto, Schreinerei
Zepp Oskar, Arb.

29 (E) *Geugelin Willi, Leonberg-Eltingen, Ostertagstr.
Bösch Hrm., Rentner
Boess Emil sen., Rentner
Boess Wlt., El.Install.
Ederer Franz, Amtsgehilfe
Flache Ursula, We.
Konsumgen. Karlsruhe eGmbH., VerteilStelle Nr. 19
Lietzenmayer Alfr., Schlosser
Lietzenmayer Ursula, We.
Mayer Jak., StbOSchaffn. iR. (Hvw.)
Mayer Otto, MaschSchlosser
Meinzer Ad., Arb.
Schmid Else, Näherin
Staab Hans, ChemLaborant
Hinterhaus
Appel Emil, Bau- u. Möbelschreinerei ⊶ 25806 (Werkst.)

31 (E) *Steidlinger Frz., Erben
Bonning Fred, kfm.Ang.
Bonning Karl, kfm.Ang.
Bonning Luise, We.
Eichbaum-Werger-Brauerei Mannheim, Bierniederlage ⊶ 25752
Jörger Karl, Kraftf.
Knörzer Aug., PolBeamt.
Kübler Leo, Thermometerfbr. ⊶ 28738
Nonnenmacher Joh., Rentn.
Petzold Johs., kfm.Ang.
Seitz Elfr., We.
Simianer Berta, We.
Steidlinger Osk., kfm.Ang. (Hvw.)
Stieber Karl, Maurer
Zorn Sophie, We.

33 (E)* Reuter Maria, We., Rudolfstr. 29
Blank Edgar, Feinmech.
Farischon Otto, Werkzeugschmied
Keller Maria, We.
Kellhofer Karl, Blechner
Klinger Maria, We.
Küpferle Anna, We.
Meder Marie, We.,
Ochs Elisabeth, Frau
Schmid Karl, Rentn.
Steimel Wlh., LebensmGesch. ⊶ 26675

Nr. Linke Seite

35 (E) Pfrommer Wlh., Masch.-Fbr. u. Eisengießerei ⊶ 28418
u. Bürck Hdw., Frau ⊶ 28774
Czech Anna, We.
Debach Maria, Rentn.
Kober Otto, Ang.
Koppon Ed., techn.Zeichner
Koppon Maria, We.
Schon Erw., Schneiderei
Weinstein Luise, We.

37 (E) *Pfrommer Wlh., u. Bürck Hdw., Gerwigstr. 35
Bäumler Wlh., VersAng.
Deufel Hedw., Frau
Deufel Marie, We.
Füchter Mathilde, We.
Hörner Wlh., StbOSchaffn.
Koletzki Wlt., Arbeiter
Ospach Jak., HallenM.
Ospach Luise, We.
Pfaff Karl, Schuhm. (Werkst.)
Schmitt Karl, Schlosser
Skolak Ant., We.
Skolak Leop., Arb.
Stahl Roland, Ang.
Zimmermann Berta, We.

39 (E) *Baldinger Hans, Gluckstr. 15
Betsche Karl, PolBeamter
Betsche Karl, Schreiner
Faber Anna, We.
Fritz Maria, We.
Giray Karl, VerwOSekr.
Haefner Paula, RegAsstn. aD.
Häussler Ernst, Dreher
Kaiser Helm., kfm.Ang.
Minet Josef, StbSchaffner
Sämann Wlh., StbSchaffner
Spengler Karl, StbOSchaffner iR. (Hvw.)
Studer Kurt, Spritzlackierer
Völker Heinz, Buchdrucker
Weinmann Anna, We.

41 (E) *Hönnige Martin, Sternbergstr. 1
Eichhorn Ldw., PräzSchleif.
Gutknecht Eug., Zimmerer
Heilig Wlh., Rentner
Herbig Luise, We.
Kainar Engelb., Metzgerei ⊶ 23289
Lempert Joh., städt.Beamter
Lenhart Anna, Frau
Rübel Ldw., PSchaffn.
Sarbacher Annemarie, We.
Sarbacher Sofie, We.
Sauter Hch., OAmtsgeh.
Schmitt Karoline, We.
Zöller Kurt, Heizer

43 (E) *Müller Hel., Frau, Pforzheim, Schanzallee 1
Bender Gg., Landarbeiter
Brutscher Kurt, Arbeiter
Feinauer Magd., We.
Frötel Günter, KrimAng.
Funk Rob., Schlosser
Hauser Maria, We. (Hvw.)
Hirsch Wlt., Maschinist
Kraut Gg., StbOWagf.
Maier Ernst, kfm.Ang.
Maier Eugen, PolBeamt.
Neubrand Hch., SteinhM.
Neubrand Karl, Arbeiter
Schwarz Ad., Rentner
Stößer Wendelin, Rentn.
Streckfuß Willi, kfm.Ang.
Wawrzynkowski Pet., Schlosser

45 (E) *Deiß Joh., Bruchsal, Talstr. 9
Becker Luise, We.
Ebel Hch. sen., Küfer
Ebel Hch. jun., MaschSchlosser
Fluhr Fritz, Inh.: Lydia Fluhr, Fahrradhdlg. u. Rep. ⊶ 24756
Groß Theresia, We.
Keck Matthäus, Ing.
Koch Katharina, We. (Hvw.)
Muckenfuß Karl, Arb.
Nagel Rud., VAng.
Speck Edm., kfm.Ang.
Weiß Hans, kfm.Ang.

Nr. Linke Seite

47 (E) Widmaier Luise, We.
Halbedl Florian, Arbeiter
Jacobi Bruno, Rentner
Jacobi Marg., Helf. i. Steuers. ⊶ 22252
Kaiser Hch., Pensionär
Kübler Ldw., Kfm.
Meister Rosa, We.
Morlock Emma, We.
Mußgnug Gust., Ang.
Rettkowski Karl, BbSekr. iR.
Rupp Hugo, Gasth. z. Hasen ⊶ 25278
Widmaier Gottl., Metzger
Widmaier Luise, We.
Wohl Gertr., We.

+ Humboldtstr. +
+ Tullastr. +

49 (E) *Sauerbrunn Frdr., Lustadt (Pfalz)
Dimer Elise, We.
Eißler Josefine, We.
Grether Max, Vertreter
Grüßinger Karl, ModSchrein.
Hornung Wlh., VerwOInsp.
Kretz Franz, GeschInh.
Kretz Trudel, Milchgesch. ⊶ 28543
Lohoff Edm., Rentn.
Mühle Karl, Kraftf.
Schmitt Wlh., PolWachtM.
Schwall Rob., Kfm. (Hvw.)
Schwartz Karl, Arb.
Seyffahrt Maria, FinAsstn. aD
Sitzler Anna, We.
Stiefel Emil, Rentner

49a (E) Geiger Johanna, Frau
Diebold Ad., Lackierer
Dürr Jos., Schlosser
Gütle Frz., Arb.
Häffner Wlh., Metzger
Hurst Wendelin, Rentner
Roithner Frz., Rentner
Schätzle Osk., StbWagf.
Steiger Luise, Frau

51 (E) Bausch Iman. GmbH., Backofenbau ⊶ 25768
Maier Hugo, Backbed.-Großhdlg. ⊶ 28541
Wackenhut Fritz, Niederl. Khe., Transporte ⊶ 27268

53 (E) Herlan & Co., MaschFbrk. ⊶ ✱ 22977
Bernhard Herlan-Sozialwerk e.V.
Herlan-Wohnbau GmbH.
Herlan Luise, We., Teilhabn. ⊶ 22978
Löffel Karl, Pförtner
Pohl Rud., Dreher

55—57 (E) Herlan & Co., Maschinenfabrik ⊶ ✱ 22977

+ Berckmüllerstr. +

59 (E) *Mieter- u. Bauverein (Hvw.: Leonh. Kurmann, Gerwigstr. 63)
Becker Gust., VerwOInsp.
Egner Wlt., Lagerverw.
Eßlinger Lina, We.
Frick Karol., We.
Maisch Karl, Rentner
Neumann Günther, Vertr.
Schifferdecker Rich., ElMont.
Stöcklin Rud., StbSchaffn.
Werthes Hans, VerwSekr.
Zimmermann Anna, We.

61 (E) u. Hvw.: wie Nr. 59
Below Emma, We.
Häberlein Emil, Dreher
Illg Karl, Rentner
Karle Jul., Werkf. aD.
Keßler Ant., KzlSekr.
Lehmann Wlt., Kraftf.
Sailer Rich., Fernspr.Vermittl
Vierling Gretel, DiplChemikerin
Vierling Jul., BbOInsp.

63 (E) u. Hvw.: wie Nr. 59
Gran Else, DSchneiderei
Gran Hch., Rentner
Grimm Käthe, Frau
Günther Herb., Schrifts.
Kasten Hch., Rentner
Krauth Gust., Rentner

Nr. Linke Seite

Kurmann Leonh., Rentner (Hvw.)
Merkle Emil, BbSekr. aD.
Pallmer Berta, We.
Schifferdecker Anna, We.
Siegmund Gertrud, PAsstn.

65 (E) *Badenwerk AG. (Hvw.: Hch. Simon, Durlacher Allee 87)
Bockmühl Kurt, kfm.Ang.
Lindner Rud., Bautechn.
Schucker Otto, LagerM.
Wolfinger Gust., Pförtner

+ Käppelestr. +

67 (E) Isenmann Hch., Fabrik für Industriesiebe u. Drahtgewebe ⊶ 28031/32

69 Fällt aus

71 (E) *Herlan-Wohnbau GmbH. Gerwigstr. 53
Herlan & Co., Maschinenfabrik ⊶ ✱ 22977
Elometa GmbH., Elektro- u. MetallwFbr. ⊶ 22976

73—75 Fallen aus

77 (E) *Stadt Karlsruhe
Schneider-Hensler Wlh., städt.Vorarb.
Straßenbahnmeisterei

+ Weinweg +

Rechte Seite

+ Georg-Friedrich-Str. +

2 (E) *Brauerei Hoepfner GmbH.
Bühl Willi, Elektromonteur
Farrenkopf Anna, Vertrn.
Gebauer Karl, kfm.Ang.
Haase Günt., Gastw. Georg Friedrich ⊶ 23861
Jacobi Horst, Fernmeldemont.
Kast Lydia, We.
Köhler Alfr., Kraftf.
Meinzer Sofie, VerwAng.
Meyer Karl, Klempner
Mohr Heinz, Schriftsetzer
Müller Hans, BbAsst.
Pape Dietwin, Geschf.
Schult Ernst, kfm.Ang.
Tanner Rochus, Arbeiter

4 (E) *Bacher Ldw., Weingarten Erbengemeinschaft
Bingel Friedrich, RbInsp. aD.
Bodie Karl, OZugf. aD.
Brecht Hrm., UhrmacherM. (Hvw.)
Kohner Wlh., Schlosser
Krauth Karl, OLageraufseher
Kunz Hch., Lagerverwalter
Kunz Karl, Rentner
Lang Edm., SchneiderM.
Mandl Ad., Arbeiter
Rosenthal Kurt, Arb.
Seyffarth Sofie, We.
Storch Curt, OrthopMechM.
Wittum Maria, We.
Zahn Erwin, ElTechniker

6 (E) Müth Johs., Privat
Aab Luise, Filialleiterin
Daum Leo, Rentn.
Fischer Karl, WerkM.
Kimmich Wlh., Beamter aD.
Meyer Käthi, Rentn.
Sauer Karl, Schlosser
Schäufele Ad., Rentner
Stahl Ldw., PolKommissar
Wedekind Wrn., Schauspieler
Wenner Käthe, We.
Wolf Karol., We.

8 (E) *Mayer Wlh., Erben, Wilhelmstr. 25
Kornmüller Karl, Goldschmied
Lang Hedw., GeschInhn.
Lang Rud., HdlsVertr.
Liebscher Gertrud, Substitutin
Martin Joh., Buch- u. Zeitschriftenhändler
Mohr Joh., Heizer (Hvw.)
Müller Johannna, Frau
Reutlinger Heinz, Glaser
Roser Ruth, PFacharbeiterin
Schopf Joh., PFacharb.
Hinterhaus
Luchner Hrm., Malerwerkst. ⊶ 21356

Badische Beamtenbank e.G.m.b.H.
Waldstraße 1 Fernruf ✱ 24971

BLB BADISCHE LANDESBIBLIOTHEK
Baden-Württemberg

Die gute HAID & NEU Nähmaschine
SEIT 1860

Nr. Rechte Seite

10 (E) Beck Gg., Sped. u. Möbeltransp. ⊶ 26681 (Hvw.: Karl Dochat, Ludwig-Marum-Str. 29)
Ball Erna, We.
Barth Erna, We.
Bodie Erich, VersAngestellter
Freimann Ernst, Arbeiter
Heppes Ldw., Rentner
Link Johs. KG., Eisen- u. SanitärGroßhdlg. ⊶ 21528
Munz Matthäus, Rentner
Paul Wlh., KrimOSekr.
Reichl Gustav, Färber
Röckinger Emil, Rentner
Schmidt Emil, Arbeiter
Seiler Emma, We.
Winterer Alfr., Schaffner
Winterer Rosa, We.

12 (E) Butz Arth., Zahnarzt ⊶ 24707
Bachmann Bernh., ElGesch.
Butz Gertr., Frau, Zahnärztin
Dihlmann Paul, Rentner
Germann Barb., We.
Grund Rob., Heizer
Leucht Willi, SparkAng.
Meyer Egon, kfm. Ang.
Roll Anna, Frau
Hinterhaus
Axtmann Leopold, Rentner
Bohn Max, Maschinist
Jegle Fritz, Kraftfahrer

14 (E) *Lienhard Geschwister
Benesch Wenz., Metzger
Emmerling Wally, We.
Hofacker Lina, Frau
Kalmbacher Joh., Rentner
König Kurt, Kraftf.
Kübler Gottl., StbOWagf. aD.
Lienhard Alfr., Bäckerei (Hvw.) ⊶ 28137
Reiser Karl, Angestellter
Richt Frdr., KrimSekr. aD.
Schopen Gustav, Schausteller ⊶ 28383
Trützler Anna, Frau
Wippert Anna, We.
Witt Horst, Kaufmann
Hinterhaus
Bährle Karl, Kraftf.
Doregani Elisab., We.
Hammermüller Karol., We.
Hartmann Emilie, Frau
Haupt Karl, Arbeiter
Roth Gertr., We.
Roth Ldw., Rentner
Tamburlin Günter, Ang.
Tamburlin Pauline, We.
Wieser Gregor, Maurerpolier

16 (E) Dietz Anna, We.
Cuntz Karl, Lebensmittelgeschäft ⊶ 20382
Enderle Wlh., Platzarbeiter
Fahlke Günther, Dipl.Ing.
Geiger Wlh., Arbeiter
Hüllemann Karl, Tankwart
Kissel Wlt., FeinmechM.
Siefermann Karl, MaschBauM.
Sollfrank Hans, Schlosser
Weingärtner Alfred, Kraftf.
Wolfarth Frdr., Wagner
Hinterhaus
Blesen Wilhelmine, Frau
Brauch Eugen, Schlosser
Koggel Ernst, Arbeiter
Linder Rud., Lebensmittelgroßhandlung ⊶ 25167
Merklin Kurt, Feinmechaniker
Schmidt Willibald, Rentner
Schobert Hildeg., Frau

18 (E) *Dornheim H., Erben (Hvw.: Franz Dornheim, Schützenstr. 38)
Bippes Jul., Zimmermann
Deck Erna, Frau
Dornheim Hrm. jun., DrechslerM.
Dornheim Hrm., KüchenM.
Langer Charl., We.
Schwenk Rob., Schmied
Schwind Leonh., PolBeamt. iR.
Schwind Wlt., KrimBeamter
Seitz Hermann, Arbeiter

Nr. Rechte Seite

Vogt Jos., BehAng.
Zachmann Marg., We. ⊶ 21239
Hinterhaus
Bartholome August, Glasbläser
Braun Luise, We.
Cuntz Hans, Möbelschreiner
Herbolzheimer Hilde, Frau
John Arthur, Ofensetzer
Marschall Arth., Arbeiter
Mürb Ingeborg, Frau
Siegmeth Karl, Arbeiter
Soper Gottlieb, Arbeiter
Soper Karl, Arbeiter
Weber Christine, We.

20 (E) *Walther A. u. E., Herrenalb, GernsbacherStr. 10 (Hvw.: Dr. W. Hauck, Bachstr. 14)
Beele Rud., SchreinerM.
Engel Val., Maurer
Geiß Jak., Rentner
Kaier Gerda, Schreib- u. Tabakw., Leihbücherei ⊶ 21295
Schmidt Chr., Vorarbeiter
Schückle Ad., SchuhmM.
Schückle Fritz, SchuhmM.
Seifried Osk., MaschSchlosser
Siegwarth Karl, Packer
Ziecke Emma, We.
Hinterhaus
Blocher Wlh., Fahrradhdlg., Mech.Werkst.
Flohr Heinz, Zimmerm.
Reis Frdr., WaagM.
Vogel Joh., städt.Arb.
Wagner Joh., Arbeiter

22 (E) *Schmidt Willy, M.-Feudenheim, Am Aubuckel 46
Amend Maria, We.
Czierpiol Karl-Heinz, kfmAng.
Ersing Ferd., Automech.
Förschner Karolina, We.
Hagel Karl jun., Viehagent ⊶ 26393
Heitzmann Karl, Automech.
Klein Alois, kfm.Ang.
Richter Wlh., Rentner
Schmidt Christoph, WerkM. (Hvw.)
Schmitt Emma, We.
Wagenblaß Frdr., Rentner
Zahn Ottmar, Schneider
Zentralverband der Arbeitsinvaliden u. Witwen, OGr. Karlsruhe ⊶ 28168

24 (E) wie Nr. 28
Nicht bebaut

26 (E) wie Nr. 28
Bauer Frdr., Expedient
Beisel Karl, Arbeiter
Haaß Adolf, Laborant
Kummer Christa, Frau
Kusterer Alfr., Heizer (Hvw.)
Oberst Willi jun., Pförtner
Ott Rud., Maurer

28 (E) F. Wolff & Sohn GmbH., Parf.- u. Toiletteseifenfbr. (Lager)
Hoffmann Frdr., WerkM.
Karle Hrm., Heizer
Ruppender Aug., Pensionär
+ Veilchenstr. +

30 (E) Wildenmann Franz, Amtsgeh. aD.
Blumer Max, Hauptkomm.
Bucher Kätchen, We.
Dörsam Karl, VersInsp. aD.
Hoecker Karl, FrisGesch.
Mohrhardt Heinz, kfm. Ang.
Müller Karl, MaschSchlosser
Schäfer Alfons, kfm.Ang.
Schwab Lina, We.
Schwab Lore, DSchneiderei
Hinterhaus
Maasch Gust., Herst. v. chem.techn.Erzeugn. ⊶ 26151

32 (E) *Melcher Karl, Blankenloch
Argast Wlh., Schlosserei ⊶ 23621
Bachmann Frdr., HausM.
Bux Frieda, Privat

Nr. Rechte Seite

Bux Karol, RbBetrW. aD.
Dahn Frdr., BäckerM.
Fellner Fritz, Arbeiter
Fränkle Jak., Kraftf.
Gerstenäcker Otto, Blechn.
Helm Karl, Zig.- u. Schreibw.-Hdlg. ⊶ 24751
Huck Karl Heinz, Einleger
Karle Margaretha, We.
Knobloch Wrn., Schneider
Rastetter Helm., Schlosser
Urban Frz. jun., Zimmerer
Urban Frz. sen., Zimmerer

34 (E) Schäuble Carl, Textilw.-Gesch. ⊶ 22790
Beck Arth., Lebensm.-Großhdlg. ⊶ 28811
Boltz Phil., BbSekr.
Kirn Hrm., BbGehilfe
Kreß Kreszentia, We.
List Helm., techn.BbOInsp.
Rothmann Helm., Kraftf.
Schwan Marie, We.
Seipp Kurt, Student
Seitz Wlh., BbOInsp.
Hinterhaus
Hänsler Hrm., kfm.Ang.
Knobl Jos., Händler

36 (E) Zimmerle Frieda, We. ⊶ 27836
Bentzinger Alfr., Geschf. ⊶ 24686
Betz Rich., Heizer
Burger Elsa, Frau
Burger Gertr., Frau
Dusbaba Wlh., Vertr.
Gimbel Kath., Rentn.
Mark Kurt, Rolladenschreiner
Mark Otto, Arbeiter
Pallmer Aug., Schreiner
Preißler Jos., kfm.Ang.
Raab Karl, Blechner
Reber Alb., Rentner
Steinbach Fritz, Buchdr.
Völkle Sofie, We.
Hinterhaus
Zimmerle Fr. Karl, Jalousie- u. Rolladenfbr. ⊶ 27836

38 (E) wie Nr. 28
Antz Wlh., Rentner
Geiger Alb., MaschSchlosser
Kutterer Paul, SchreinerM.
Schaaf Jos., WerkM.
Schmidt Käthe, We.
Schönthaler Hrm., Schreiner
Sitzler Ernst, kfm.Ang.
Hinterhaus
Frauenfeld Rosa, We.
Metzger Fritz, Kraftf.

40 (E) *Bacher Willi u. Heinr., Weingarten (Bd.), BruchsalerStr. 77
Bauer Anna, We.
Godelmann Arth., kfm.Ang.
Kienzle Ernst, OWagf. aD.
Konanz Aug., Blechnerei u. Install. ⊶ 24384
Kopf Ernst, BbBeamt.
Luhmann Hdw., We.
Meyer Karl, StbOWagf. (Hvw.)
Nies Reinhard, Rentner
Petri Jos., SchneidM.
Posdziech Karl, Kfm.
Rommel Albert, Einrichter
Schleckmann Willi, Kraftf.
Witzenbacher Luise, We.
Hinterhaus
Dieringer Emil, Rentner
Dieringer Wlt., Maler
Hohloch Hel. Frau
Kollmer Frieda, We.
Kollmer Hans, Blechner
Oser Hdw., We.

42—44 (E) *F. Wolff & Sohn (Lagerplätze)

46 (E) *Hagel Karl, Priv.
Ade Paul, Hausdiener
Bodewald Karl, Mechaniker
Dubac Ottmar, Buchh.
Hagel Emma, We.
Hagel Karl, Rentner
Hagel Rolf, Feinmech.
Hofmann Aug., StOSekr. iR.
Linz Karl, KfzM.
Winteroll Fritz, Metzger
Hinterhaus
Oberst Gertrud, Frau

Nr. Rechte Seite

Zimmermann Gust., Rentner

48 (E) *Ibels Frieda, Duisburg, Nikolaistr. 40
Heyn Karl, ElektroM.
Hütter Erich, InstallM.
Klingenfuß Johanna, Frau
Klingenfuß Luise, We.
Kull Otto, RegSekr. (Hvw.)
Kunz Luise, We.
Olbert Gust., Drogerie ⊶ 23108
Olbert Heinz, Drogist
Probst Mina, Frau
Rogatzki Robert, Arbeiter
Schneider Paul, Schlosser
Wielandt Elisab., We.
Zeeb Olga, We.
+ Seubertstr. +

50 (E) *Spielmann Hans, Beiertheimer Allee 5 (Hvw.: Aug. Kurzenhäuser, Jollystr. 59)
Bauerndistel Ernst, VermOInsp.
Boch Osk., MaschSchlosser
Gaa Gertr., Frau, Helf. in Steuersachen ⊶ 23874
Gaa Rob., Buchhalter
Hess Alfr., kfm.Ang.
Kenngott Karl, SchlosserM.
Martus Hildegard, We.
Stitz Ewald, kfm.Ang.
Stöcklin Wlh., Kontrolleur
Wolf Hilda, Buchhn.

52 (E) Kübler Karol., We.
Bäuerle Jos, Zimmermann
Bäuerle Karl, Arbeiter
Berg Erich, Malergesch. ⊶ 23185
Krattenmacher Karlheinz, Schweißer
Kübler Gg. Frdr., GeschInhaber ⊶ 23598
Kübler Gg. Frdr. & W., Kraftwagen-Spedition ⊶ 23598
Kübler Wlh., Kfm. ⊶ 26605
Lang Rosa, Frau
Morlock Gust., KrimOSekr.
Morlock Wald., Maschlng.
Nusko Aloisia, We.
Partala Beatrix, We.
Pfannkuch & Co., (Filiale)
Schneider Johs., Arbeiter

54 (E) *Stober Wlh., RüppurrerStr. 13
Brose Alw., kfm.Ang.
Bruckert Helm., PFacharb.
Fuchs Leo, städt.Arbeiter
Jödicke Anna, We.
Kantak Bruno, Maler
Riesterer Frdr., städt.Ang.
Sandrock Willy, AbtLeiter
Schäuble August, MalerM.
Schlimmer Jos., Dreher
Schorle Karl, KanzlSekr.
Werner Gerh., Buchh.
Zednik Karl, Maurer

54a (E) Löffelhardt Gottl., Privat
Albert Jos., PBetrWart iR.
Furrer Kätchen, We.
Gärtner Helene, We.
Galts Karl, KrimBeamt.
Knoch Karl, Heizer
Krüger Gertr., Frau
Mitterer Karol., We.
Münzer Kath., We.
Oestreicher Alfr., Süßw.-Großhdlg. ⊶ 25273
Pallmer Marg., Rentn.
Stier Rosa, Rentn.
Weiler Alfr., Geschf.
Hinterhaus
Adam Martin, Kraftf.
Beiler Artur, Bäcker

56 (E) *Schlienger Karl, Ettlingen, Vordersteig 5
Braun Marg., We. (Hvw.)
Echle Anna, We.
Futterer Karl, StbSchaffn.
Hesselschwerdt Albert, StbSchaffner
Klein Hch. sen., Nachtwächter
Lehr Fritz, Blechn. u. Install.
Mersi Emil, Schlosser
Mattern Martha, We.

Alles gleich in einer Linie:
Neff-Herd, Kühlschrank, Waschmaschine
„Neff-Komplett von A bis Z"
NEFF

BLB BADISCHE LANDESBIBLIOTHEK
Baden-Württemberg

MONINGER BIER
anerkannt hervorragend

Nr. Rechte Seite
Rüde Charlotte Frau,
Seitz Karl, StbSchaffner
Sprauer Karl, Buchh.
Thiele Wlt., Mechaniker
Hinterhaus
Bäuerle Jos., Rentner
Bihlmaier Rud., Vertreter
Breitmayer Martha, Frau
Hähnlein Herta, Frau
Henninger Franziska, We.
Hetzel Erna, Frau
Klein Hch. jun., Kraftf.
Muth Barb., We.
Petter Hch., Maurer
Ulbrich Elsa, We.
Weirauch Erich, Dreher
58 (E) Mössinger Frdr., BauM. u. Archit. ⊶ 23493
Eisele Bab., We.
Finter Karl, StbOWagf.
Häusler Josef, Zimmermann
Hirth Emma, We.
Kellermann Luise, Arbeiterin
Mallon Heinz, PolBeamter
Mössinger Frdr., Baugeschäft ⊶ 23493
Roth Ldw., Tankwart
Streckfuß Hch., Malergesch.
Thoma Marie, We.
Hinterhaus
Gärtner Mathias, Wagner
Kaiser Maria, We.
Kittel Alfred, StbSchaffn.
Kleiber Leokadia, We.
König Frieda, Frau
Schifferdecker Rosa, Frau
Vogel Wlh., Kraftfahrer
60 (E) Kraus Aug., StbOKontr. iR.
Alexander Jos., StbOWagf. iR.
Blum Hugo, Vorarbeiter
Dehler Berta, We.
Haag Wlh., PFacharb.
Höpfner Erna, Frau
Ischar Erna, Frau
Kliver Bruno, techn. Kaufm.
Knauf Rosine, We.
Kreß Frdr., StellwM. aD.
Kuhn Otto, Pensionär
Mantey Anni, Frau
Miessle Elisab., Frau
Miltner Ed., techn.OSekr. iR.
Rahaus Kurt, Omnibusfahrer
Rahaus Rud., Kraftf.
Seiler Carla, Priv.
Twerdochlib Ruth, Sekrn.
+ Tullastr. +
62/66 (E) *Stadt Karlsruhe (Lagerplätze)
+ Schüsselestr. +
70 (E) *Städt. Sparkasse Karlsruhe
Kempermann Gust., Bauing.
Kempermann Wallburga, Asphaltbau
Müller Nora, Frau
+ Weinweg +

Gewann Am Durlacher Weg
(Knielingen)
Stadtplan F 7, 8
1 (E) Lauer Frdr., Obst- u. Gemüsehdlg.
Butzer Günter, Kraftf.

Gewann Am Grollenberg
(Durlach)
1 (E) *Heim Amalie, We. Klauprechtstr. 11
Weber Otto, Buchh.
2 (E) Schneider Anna, We.
Weber Elise, We
4 (E) Riether Karl, AbtLtr.
7 (E) Schneider Wlh., Rentn.
10 (E) *Sutter Hugo, Gerwigstr. 21
Studinger Ewald, Bautechn.

Gewann Amtmännenwiesen
(Rüppurr)
Stadtplan NO 10
Nr.
1—6 (E) *Bad. Landsiedlung Kaiserstr. 180
1 Fiedler Frz., Landwirt
Fiedler Frz., Rentner
Wanka Rud., Arbeiter
2 Böhm Ernst, Landwirt
Thomas Anton, Rentner
3 Groß Paula, Landw.
4 Schleimkofer Jos., Landwirt
5 Springer Otto, Landwirt
6 Becker Jos., Landwirt

Gewann Auf den See
(Rüppurr)
Stadtplan O 11
(E) Geiger Karl, Gärtnerei

Gewann Bein
(Knielingen)
Stadtplan F 6
König-Stahl Adolf, Geflügelzucht ⊶ 50665

Gewann Beingärten
(Knielingen)
Stadtplan F 6
Rechts der Bundesstraße 10 nach Maxau zu, am Ortsausgang Knielingen
(E) *Breitkopf Alfr., Dipl.Ing.
Kreitschitz Anna, We.
Kreitschitz Jos., Hutmacher
(E) Grobs Adolf, Arb.
(E) Pollmann Elsa, We.
König Emil, KfzHandw.

Gewann Blösse
(Rintheim)
Stadtplan G 14
Behelfsheime:
(E) Bührle Frdr., Malergesch. ⊶ 20242
(E) Dörr Jos., Händler
(E) Fritz Elisab., We.
Luley Karl, Weber
(E) Glättner Sonia, Frau
(E) Gutmann Ad., MaschArb.
(E) Heidler Ldw., Zimmerm.
(E) Klug Herb., Molkereifachm.
Büge Johs., Beifahrer
(E) Lauer Adolf, HeizMonteur
(E) Lörke Max, Arbeiter
Brejer Rud., Schreiner
(E) Mebach Jul., Musiker
(E) Pikora Osk., Händler
Reinhardt Adele Frau
(E) Reinhardt Amalie, Frau
(E) Rose Hugo, Händler
(E) Schneck Jos., Händler
(E) *Schneck Pauline, Frau
Reinhardt Lydia, Frau
(E) Schneeberger Mich., Hdlr.
(E) Schucker Elisab., We.
(E) Titelius Margot, Frau
(E) Tomaschewsky Emil, Kraftfahrer
(E) Wagner Veronika, Frau
(E) Weidenbach Hch., Rentn.
Müllerchen Günter, städt. Arb.

Gewann Burgau
(Knielingen)
Stadtplan F G 6
Behelfsheim:
(E) Gottschalk Alfr., Landw.

Gewann Frohngärten
(Daxlanden)
Stadtplan J 5, 6

Gewann Grabenort
(Knielingen)
Stadtplan E 5, 6
Behelfsheim:
Göhringer Hch., Schlosser
Göhringer Hch. sen., Ladeschaffner iR.
(E) Weber Waldemar, kfm.Ang.

Gewann Großoberfeld
(Bulach)
Stadtplan L 9
(E) Dörrwächter Frieda, We.
Friedrich Gust., RohprodHdlg.
Wahl Georg, Rentner
Wahl Phil., Maurer
(E) Wohlschlegel Alb., Gärtnerei ⊶ 52735

Gewann Hirschäcker
(Hagsfeld)
Stadtplan G 14
(E) Keller Osk., Maurer
(E) Schneider Wrn. sen., Schreiner

Gewann Hörnlesgrund
(Knielingen)
(E) *Stadt Karlsruhe
Pächter: Minthe Gebr. & Co. Baggereibetr. u. Wasserbauten GmbH. ⊶ 52080
Bach Anton, Arbeiter

Gewann Hofäcker
(Hagsfeld)
Stadtplan F G 14
(E) Götz Aug., Maschinist
(E) Huber Friedrich, Landwirt
(E) Küchlin Aug., PSchaffn.aD.
(E) Niederbühl Juliane, We.

Gewann Hohleich
(Daxlanden)
Stadtplan H 5

Gewann Im Bausser
(Durlach)
Stadtplan L 17
Hube Gerh., FotogrM.

Gewann Im Breiten Wasen
(Durlach)
Stadtplan H 17
Behelfsheim:
(E) Schmidt Hrm., Priv.
(E) Zeh Aug., Arb.

Gewann Im Dechantsberg
(Durlach)
Stadtplan L 17
(E) Klenert Kurt Metzger
(E) Lenzinger Alb., Schlosser
Lenzinger Elisab., Gastwirtsch
(E) Lorch Frdr., Baumwart

Gewann Im Emsbühl
(Durlach)
Stadtplan M 15, 16
An der Ettlinger Landstr. bei der Fabrik Genschow
Nr.
1 (E) Schrodt Chr., Gärtner
Schrodt Lydia, Frau

Gewann Im Kurzen Pfad
Durlach
Jetzt Eiskellerweg

Gewann Im untern Wolf
(Durlach)
Stadtplan K 17
Oberhalb Am Burgweg
Nr.
2 (E) Ostermeyer Karl, Geschlnh.

Gewann In den Kastenäckern
(Durlach)
Gewann an der Weingartener Landstraße
1 (E) Kuhn Hans, Gärtnerei ⊶ 41907

Gewann In der Lansing
(Durlach)
Stadtplan L 16
An der Ettlinger Landstraße
1 (E) Wendling Gebr., Gartenbaubetrieb ⊶ 41384
Morlok Gerhard, Kfm.
Wendling Lina, We.
Wendling Frdr. Wlh., GärtnerM. ⊶ 41384
Wendling Hellm., GärtnM.
Wendling Pauline, We.

Gewann Kappenäcker
(bei Rüppurr)
Stadtplan N 12

Gewann Kirchtal
(Knielingen)
Stadtplan E 6
(E) Fischer Arth., Mechaniker
(E) Boes Alois, kfm.Ang.
(E) *Boes Wilhelm, Reinmuthstr. 9
Wolf Gertraud, Frau
(E) Vollmer Wlt., Schreiner
Juraschitz Kath., We.
Röhrich Thomas, Kraftfahrer

Gewann Kleinoberfeld
(Bulach)
Stadtplan M 9
Städt. Siedlung
(E) Stadt Karlsruhe
Block I
1 Moser Willi, Arb.
2 Kiefer Gust., Schuhm.
3 Stiefel Johanna, We.
4 Kowalski Elisabeth, Frau
5 Ross Elfriede, Frau
6 Krammer Leop., Arb.
7 Maier Emilie, We.
8 Geldner Frz., Maurer
9 Schneck Joh., Musiker
10 Klamt Karl, Kraftf.
11 Hauser Edmund, Feinmech.
12 Koffler Paula, We.
13 Bronner Klara, Frau
14 Spegg Jos., Fahrzeugstellm.
15 Rieger Werner, Arbeiter
16 Rumm Osk., Aufseher
Block II
17 Bichl Georg, Rentner
18 Lang Frz., Schlosser
19 Geiger Kath., Frau
21 Burkart Frz., Kraftfahrer
22 Dolde Josefa, We.
Leissner Anna, We.
23 Hellstern Erw., MaurerM.
Schäfer Elise, Frau
24 Cihlarz Jos., FrisM.
25 Cservenyi Kath., Frau
26 Feger Franziska, Frau
27 Bowitz Rud., Arbeiter
28 Altmann Kurt, Arbeiter
29 Laub Erw., Arb.
30 Fäger Rudi, GipserM.
31 Thaden Ernst v., Kfm.
32 Bajer Joh., Rentner
Knoblich Rich., Kraftf.
Block III
33 Fritz Erich, Rentner

BAUGELD zu 4½% und hohe Steuerersparnis oder jährl. 25 bis 35% Wohnungsbau-Prämie. Guthabenzins 2½%
BADENIA BAUSPARKASSE KARLSRUHE 25 JAHRE
TELEFON 27318

BLB BADISCHE LANDESBIBLIOTHEK
Baden-Württemberg

VERKAUF VW Trumpf VW TEL. 28822

Nr.
34 Wiederroth Frdr., Gärtner
35 Esslinger Ther., We.
36 Nadolph Erich, HeizMonteur
37 Straub Gg., Bundeswehrangeh.
38 Klettenheimer Hans, Gipser
39 Noel Stefan, Dreher
40 Strachota Gg., Arb.
41 Six, Frz., Schuhm.
42 Holzleiter Karl, Rentner
Rühm Magdalena, Frau
43 Kuchler Rud., Arbeiter
44 Enderle Karl, Arbeiter
Sterk Rosa, Frau
45 Penjé Max, Schlosser
46 Blei Rud., HdlsVertr.
47 Neff Hans, Mechaniker
48 Kiefer Emil, Rentner
Block IV
49 Schneck Adam, Händler
50 Lacher Ad., Dienstm.
51 Müller Berta, We.
52 Renz Martin, Arb.
53 Lemberger Gratian, Arb.
54 Spamberger Nikolaus, MaschStricker
Worlitschek Jos., Rentn.
Block V
55 Sauer Erich, RundfMech.
56 Mai Leokadja, We.
57 Leger Karl, Mech.
58 Wagner Emil, Glasreiniger
59 Eger Ant., landw.Insp.
60 König Anna, We.
Block VI
61 Klimesch Gertr., Frau
Kühn Adelhard, Arbeiter
Kühn Wilhelmine, Frau
62 Bückel Emil, Kraftf.
Walther Erwin, Arbeiter
63 Hirsch Fritz, städt.Arb.
Hirsch Wrn., Arbeiter
64 Ammazzini Jos., Zementeur
Hirsch Kurt, Arbeiter
Martin Rich., SchreinerM.
65 Hillenhagen Frdr., kfm.Ang.
66 Raab Erw., Schlosser
Ohne Nr.
(E) *Rastätter, Litzenhardtstr. 84
Koch Elsa, LebensmGesch. ⊶ 30637
Koch Felix, Schmied
(E) Merz Willy, Maler
(E) Reif Ldw., Arb.
Eiler Magd., We.
Reif Peter, Arb.
Schierholz Andr., Arb.
(E) *Stadt Karlsruhe
Huber Wlt., Händler

Gewann Kleinseeäcker
(Bulach)
Stadtplan M 9
(E) Hettmannsperger Hans, Gärtnerei
Hettmannsperger Fritz, Kellner
(E) Kunz Elise, We.
(E) Maier Rud., Rentn.
Maier Egon, SchreinM.
Merz Agnes, We.
(E) *Petri Fritz, Hirsau
Oberle Otto, Kraftfahrer
Petri Elsa, Frau

Gewann Kriegsäcker
(Knielingen)
Stadtplan E 6
(E) Eckardt Hans, kfm.Ang.
(E) *Lutz Aug. jun., Hardtstr. 58
Lutz Aug., Rentner
John Helga, Frau
Rose Robert, Artist
(E) *Hofmann Wlh., Saarlandstr. 95
Bessmann Willi, Rentner
(E) Weiß Frdr., Maschinist
Crocoll Frdr., OLademM.
(E) König Paul, Schweisser

Gewann Kuhweide
(Rintheim)
Stadtplan H 15
Siedlung östlich der Bahnlinie Karlsruhe-Hagsfeld
1 (E) Röder Franz, Händler
8 (E) Sickinger Franz, Rentn.
Sickinger Rolf, Schreiner
10 (E) Schlegel Emil, MaschArb.
12 (E) Guth Jos., städtArb.
14 (E) Hauck Gust., Maschinist
16 (E) Hafner Inge, Frau
18 (E) Wittemann Arth., HdlsVertr.

Gewann Lohwiesen
(Bulach)
Stadtplan M 10
(E) Braun Karl, Arb.
Hirsch Aug., Rangieraufs. aD.
(E) Braun Maria, Frau
Fuhr Karl, Maler
Toussaint Karl, Bodenschleiferei ⊶ 31904
(E) Liebler Edgar, Rentn.
(E) Butzigl Carl, Kioskbes.
Block Jos., kfm. Ang.
(E) Bulacher Fußballverein 05 eV. (Vereinsheim)
(E) Heinrich Otto, PFacharb.
Weingärtner Jos., Metzger
(E) Jakob Willy, Maurer
(E) Sieb Erwin, Küfer
Reichart Hans, Schlosser

Gewann Mittelfeld
(Bulach, verlängerte Litzenhardtstr.)
Stadtplan L M 9
(E) Schäfer Rob., Gärtner

Gewann Mittelreut
(Bulach)
Stadtplan L 9
Behelfsheime:
(E) Bock Anton, Rentner
(E) Herrmann Brnh., Rentner
(E) Schäufele Frdr., Maurer
(E) Thomasius Dietrich, DiplGewerbelehrer
Thomasius Christian, Musiklehrer
(E) Zöller Julius, Rentn.
Erndwein Wlh., Arbeiter
Zöller Maria, Frau

Gewann Neuheck
(Hagsfeld)
Stadtplan G 15
(E) Hollstein Wlh., HausM.

Gewann Oberreut
(Bulach)
Stadtplan L 8
(E) Neureuther Rich., Rentn.
(E) Reiser Frdr., WerkM.
Martyniak Alex., Arbeiter
Reiser Gerh., Uhrengeschäft
(E) Zöller Arn., Landw.

Gewann Oberroßweide
(Bulach)
Stadtplan M 9
Haegermann Otto, Rentn.

Gewann Oberschmallen
(Bulach)
Stadtplan L M 8
(E) Dinges Otto jun., Rentner
Neufeldt Betty, Frau

Gewann Ochsenweide
(Rintheim)
Jetzt Theodor-Rehbock-Str.
Stadtplan H J 14

Gewann Rosengärtle
(Durlach)
Stadtplan L 17

Gewann Scheuwächtgestück
(Rintheim)
Stadtplan G H 14
(E) Schleifer Eug., MaschSchlosser
Schleifer Paul, Rentn.

Gewann Seewiesenäcker
(Rüppurr)
Stadtplan O 11, 12
Behelfsheime:
(E) *Karcher Geschw.
Karcher Alb., Schreiner

Gewann Tagweidwiesen
(Hagsfeld)
Stadtplan G 15
(E) Haindl Wlt., TranspArb.

Gewann Untere Hub
(Durlach)
Stadtplan H J 16
Nr.
1 (E) Turnerschaft Durlach
Lehmann Heinz, Mechaniker, Kantine

Gewann Unterer Wolf
(Durlach)
Stadtplan K 17, 18
Oberhalb Am Burgweg
Siehe Unterer Wolf

Gewann Unterfeld
(Rintheim)
Stadtplan G 14
Behelfsheime:
(E) Reeb Emil, Schlosser
Reeb Hans, Gemeindevollz.
(E) Walter Luise, We.
(E) Hengst Lina, We.

Gewann Unterroßweide
(Bulach)
Stadtplan M 9, 10
(E) *Stadt Karlsruhe
Freie Turn- u. Sportvereinigung 1909
Speck Emil, Metzger

Gewann Unterweingartenfeld
(Bulach)
Stadtplan L 9
(E) Legeland Paul, Gartenbaubetr. ⊶ 31841
Legeland Hch., Gärtner

Gewann Vautenbruch
(Rüppurr)
Stadtplan N 10
(E) Rüppurrer Fußball-Ges. 04 e. V.
Kling Fritz, Metzger (Hvw.)
Vielsäcker Erwin, Mechaniker

Ginsterweg
(Rheinstrandsiedlung)
Stadtplan K 6
(Nicht bebaut)

Glasweg
Stadtplan G 8
Im Industriegelände an der Neureuter Str.
Linke Seite
+ Gablonzer Str. +
1 (E) Jäger Luise, Gaststt. Glasperle ⊶ 53458
3 Bauplatz

Nr. Linke Seite
5 (E) Eyring & Co., Präzisionsdrahtgewebefabr. oHG. ⊶ 52626
Swillins Ewald, Schreiner
7 (E) Heiser Alb. & Söhne, Kistenfbr. ⊶ 51891
+ Gablonzer Str. +
Rechte Seite
+ Gablonzer Str. +
2 (E) Dittrich Ernst, SchmuckwFbr. ⊶ 50007
Peukert Rud., Glasdrucker
4 (E) Beranek Willi, GlasschmuckwFbr. ⊶ 51465
Weidlich Marie, We.
6 (E) Kreisel R., SchmuckwFabr. ⊶ 51766
Barth Gustav, Ang.
8 (E) Nießner Herb., Fabrikant Nießner Herb. & Co., SchmuckwFbr. ⊶ 50001
10 (E) Knobloch Alfr., SchmuckwFbr. ⊶ 51938
12 (E) Belda Hch., GlaswErzeug.
Kasper Rud., Exportkfm.
Richter Elisab., We.
Spetzger Hans, Vertreter
12a (E) Hoffmann Rud., GlaswErzeuger
Friedrich Emil, Schreiner
Hoffmann R. & Co., Glas- u. SchmuckwFbr. ⊶ 51731
Neumann Ernst, Glasdrucker
14 Bauplatz
16 (E) Hötzel Karl, KG., Betonsteinwerk ⊶ * 24416
+ Gablonzer Str. +

Gluckstraße
Stadtplan H 9
Zwischen Bach- und Ludwig-Marum-Str.
Christof Willibald Ritter von Gluck, Komponist, Reformator der Oper und Schöpfer des musikal. Dramas.
geb. 1714, gest. 1787
Linke Seite
+ Bachstr. +
1 (E) *Reger Frz., Drogist, Draisstr. 12
Baldus Eugenie, We.
Berroth Berta, Frau
Ermer Anna, We.
Herrmann Fritz, Zementeur
Krausmann Anna, Frau
Mäule Joh., Schlosser
Ratzel Jul., LebensmGeschäft
Strittmatter Karol., We.
Wiest Liselotte, We.
3 (E) *Brock Karl, Kaiserallee 14
Ehrmann Elise, Rentnerin
Hauer Lore, Frau
Hocker Mina, We.
Klink Willi, Maurer
Knobloch Hrm., Rentner
Kuhn Lina, We.
Messerschmidt Gerhard, Bäckergeh.
Roy Wilh., ElMechaniker
Schmidt Frz. Jos., Arbeiter
Schmidt Paul, Lagerist
Schmidt Rud., Triebwagf.
Strobel Wlt., Kraftf.
Telecki Michael, Kraftf.
Zaiß Gust., KonditorM.
5 (E) Morenings Michael, Prediger
Gerstner Frz., SchneiderM.
Günther Ign., Kraftf.
Hartmann Hrm., Maler
Jakob Emma, We.
Küsters Maria, We.
Lang Hrm., MaschSchlosser
Mohrholz Josef, Arb.
Pirmann Hdw., Frau
Tippelt Berthold, Schreinerei und Glaserei
Vogel Karl, Rentn.

Wilhelm Müller General-Vertretungen
BÜRO-EINRICHTUNGEN
Karlstraße 34 Fernruf 27080
Büromaschinen

BLB BADISCHE LANDESBIBLIOTHEK
Baden-Württemberg

BAHM & BASSLER
Karlsruhe, Moltkestr. 1, Lager: Zimmerstr. 3, Ruf 27455
Für Ihre Gesundheit
Haustrinkkuren
mit In- u. ausländischen Heilbrunnen

Nr. Linke Seite

7 (E) *Vetter Otto, techn.Ang.
Amdamczewski Frieda, Frau
Geiger Egon, Dachdecker
Hagmann Hrm., Eisenflechter
Müller Jos., MaschArbeiter
Neumüller Jos., Bauuntern.
Obländer Frieda, We.
Ratzel Fritz, Rentner
Röhrig Hch., Kraftf.
Rüsing Erich, KfzHandw.
Seifert Herb., BäckerM.
Sieber Frieda, Frau
Vetter Otto, Kraftfahrer
Vetter Wlh., Rentner

9 (E) Geckle Otto, Bäckerei ⊶ 50571
Günter Heinz, Kraftf.
Klausmann Aug., Rentner
König Hugo, MaschArb.
Mungenast Jos., BäckerM.
Peter Hugo, Goldschmied
Sambas Sofie, We.
Schneider Ph., Rentn.
Ulrich Johanna, We.
Vogel Kurt, Schlosser
Wenner Luise, Frau
Hinterhaus
Alber Frdr., Polsterwerkst.

11 (E) *Mieter- u. Bauverein (Hvw.: Erich Krust, Geibelstr. 4)
Barth Ant., OTel.Insp. ⊶ 50775
Doninger Leonh., Kfm. ⊶ 50048
Drescher Jos., Rentner
Hartnegg Frida, We.
Horn, Christ, Metallschleifer
Riedel Hildegard, We.
Strobel Reinhard, PSchaffn.
Trapp Jos., Angestellter

13 (E) Koch Wlh., Rentn. u. Koch Hch., Ang.
Hottner Max, MechM. ⊶ 50066
Mecklenburg Jul., Rentner
Rahm Fritz, PSchaffner aD.
Scheuermann Ldw., MagArb.
Schneider Kurt, Schweißer
Sebert Otto, VerwOInsp.
Weber Hilda, RegOSekrn.

15 (E) Baldinger Joh., MechM.
Rieger Willi, kfm.Ang.
Rosenstiel Emil, Kraftf.
Wiedenmann Aug., PSchaffner

17 (E) *Fien Julius, Steubenstr. Zerstört

19 (E) *Oexle Wlh., ElM. Zerstört

21 (E) u. Hvw.: wie Nr. 11
Amler Frz., BbInsp.
Freimüller Barbara, We.
Freimüller Ernst, BbGeh.
Sauer Erich, PSekr.
Wagner Frdrke., Rentn.

+ Ludwig-Marum-Str. +

Rechte Seite

+ Bachstr. +

2 (E) *Abel Hch., Hagenbach/Pfalz
Brucksch Paul, VInsp.
Dörich Kath., We.
Freund Franz, Schreiner
Holzmeier Marg., We.
Maulhardt Chr, Dachdecker
Merz Karl, Mech. (Hvw.)
Schuster Jos., Heizer
Schweitzer Julie, Frau
Wipper Luise, We.
Wolfinger Gg., Rentner
Zinsmaier Alb., MaschSchloss.

4 (E) *Mayer Wlh., Wilhelmstr. 23 u. a.
Albrecht Artur, Rentner
Gorgas Herbert, JustAsst.
Kambeitz Alfr., PolHWachtM.
Kistner Frdr, Maler
Kunen Hilde, Masseuse
Kunen Karoline, We.
Kunz Emilie, We.
Mehlem Maria, We.
Müller Willi, städt.Arbeiter
Ott Martha, We.
Schwarz Math., Arbeiter

Nr. Rechte Seite

6 (E) *Nagel Hermann, Kaiserstr. 142-144
Bauer Hans, BbAsst.
Ernst Marcel, KonditorM.
Falke Margot, We.
Greulich Kurt, kfm.Ang.
Heck Gertrude, Sekrn.
Hopf Ph., Geschf.
Makowski Hans, Arbeiter
Müller Gertr., Ang.
Ortner Erich, Schlosser
Philipp Gretel & Gg., IndSeif.-herst. u. Großhdl. ⊶ 51537
Weber Otto, techn.Ang.
Werner Erna, VerwAng.

8 (E) *Kreft Maria, Straßburg (Hvw.: Haus- u. Grundbes.-Verein eV., Lessingstr. 10)
Frei Hrm., Arbeiter
Friese Anna, Rentn.
Hettel Eugen, Schlosser
Knobloch Lina, Frau
Mai Hdw., Frau
Martin Eug., Bürstenmacher
Mattern Aug., techn.Ang.
Neureuther Paul, städt.Vorarbeiter
Rothengatter Elise, We.
Spiegel Wend. jun., Elektroschweißer

10 (E) *Bad. Versicherungsanst. f. Gemeinde- u. Körpersch. Beamte, Akademiestr. 1-3 (Hvw.: Emilie Müller, Moltkestr. 17)
Brennecke Wolfg., Dipl.Ing.
Buchmann Jos., kfm.Ang.
Dauth Dor., We.
Hobler Frz., Schriftsetzer
Jansen Jos., kfm.Ang.
Jung Elise, We.
Krieg Lina, Stenotyp.
Meinzer Leopoldine, We.
Obenauf Ruth, Friseuse
Oertel Barb., We.
Portik Rosa, We.
Schaum Adam, Maurer
Schmider Anna, We.
Schmider Hrm., kfm.Ang.
Stöckel Rosa, We.
Wetterauer Emil, DruckBes. ⊶ 51632
Wetterauer Karl, BetrLtr.
Wundrak Maria, Einlegerin

12 (E) Löfflath Elise, We.
Droll Jos., Kraftf.
Ehinger Hrm., Rolladenm.
Fäßler Johanna, Frau
Gutermann Wrn., Blechner
Kamps Käthe, We.
Koch Hildegart, Frau
Kuhm Heinz, Schreiner
Martinez Jos., Gärtner
Schilling Willi, MaschKontroll.
Schmidt Gertr., Kontoristin
Schubart Emilie, We.
Schubert Willi, Kunstmaler
Winkelmann Gertrud, BehAng.
Würtz Karl, Rentner
Zigan Ernst, VerwInsp.

14 (E) *Fischer Elisab., Frau, Fellbach
Bosse Heinz, KartogrOInsp.
Bühler Ant., Lehrer
Giesler Augustin, HLehrer iR.
Koch Rich., BetrPrüfer
Koppe Eugen, WirtschPrüfer
Meier Hrm., Lehrer
Posselt Kurt, StudRat
Schübelin Hans, StOInsp.
Hinterhaus
Hund u. Schürmann, Blechn. u. Install. ⊶ 51780 (Werkst.)

16 (E) *Krauth-Ochs, Erbengemeinschaft
Bogner Jak., StbSchaffn.
Bogner Theresia, We.
Dalmus Kath., We.
Embser Hans, Sachbearb.
Etzel Erich, kfm.Ang.
Gunst Armin, Schlosser
Lang Berta, Frau
Mannal Eug., ElM. ⊶ 51347
Ochs Willi, Schrein. ⊶ 50553

Nr. Rechte Seite

Rayher Rosa, Frau
Rheinbold Ad., Vorarb.
Wagner Hrm., Händler
Wieland Rich., KrimSekr.

18 (E) Scherwitz Karl, BäckerM. ⊶ 50131
Bratzler Rosine, We.
Daubmann Karl, OZollsekr.
Fetzner Kath., We.
Gall Karl, Lokf.
Hönisch Hch., Kellner
Hönisch Ida, We.
König Anna, We.
Kollum Ad., kfm.Ang.
Scherwitz Karl jun., Bäckerei, Konditorei ⊶ 50131
Schneider Martha, We.
Schüle Gerh., Friseur
Stinus Berta, We.
Stinus-Pehlke Maria, Frau, Maskenbildnerin
Tretter Karl, Ing.

+ Ludwig-Marum-Str. +

Glümerstraße

Stadtplan H 8
Beginnt an der evang. Kirche im Stadtteil Mühlburg und endet in der Nuitsstr.
Adolf von Glümer, General der Infanterie, Führer d. bad. Division 1870/71, geb. 1814, gest. 1896

Linke Seite

+ Lindenplatz +

1 Fällt aus

3 (E) *Paulus Kath., Geibelstr.42
Paulus Hrm., Schlosser

5 (E) *Maag Fritz, Erzbergerstr. 72 u. Maag Maria, We.
Greim Karl, PSekr.
Greim Maria, We.
Gropp Betti, We.
Herbig Hrm., Rentner
Knobloch Maria, We.
Moser Frdr., Kfm.
Regenscheit Wlt., Schneider
Rinderspacher Emil, Portier

7 (E) *Mieter- u. Bauverein (Hvw.: Erich Krust, Geibelstr. 4)
Bastian Val., Arbeiter
Behr Josefine, We.
Berger Fritz, ElektroM.
Beyerbach Emilie, We.
Finkbeiner Gg., Rentner
Ganz Anna, Frau
Haffner Marie, We.
Hockenjos Luise, We.
Meier Anna, We.
Moser Kath., We.
Sinning Rud., techn.Ang.
Sonner Anna, We.
Zäuner Maria, We.
Zäuner Karol., We.
Ziegler Jak., ArbPrüfer iR.

+ Geibelstr. +
+ Fliederplatz +
+ Nuitsstr. +

Rechte Seite

+ Lindenplatz +

2—4 Fallen aus

6 (E) *Botzkowski Willi, Gelsenkirchen/Buer-Erle u. Rogalla Fritz, HaushaltswGroßhdlg. ⊶ 53256
Baumann Anneliese, We.
Botzkowski Gottliebe, We.
Frank Frieda, Frau
Griesbach Wrn., Strumpfwirker
Grötzinger Hans, Dreher
Hessner Frz., Schuhmacher
Jörgensen Karl, Rentner
Maier Hans, kfm.Ang.
Meyer Burchard, El.Install.
Micklei Rob., Vulkaniseur
Skakic Wolfg., DirAsst.
Vlad Eug., OPBeamt. aD.
Hinterhaus
Engel Maria, We.
Schumacher Mich., Schmied
Strobel Amalie, We.

Nr. Rechte Seite

8 (E) Nestlen Heinz, BäckerM.
Barbitzki Frieda, We.
Baur Heinz, MaschBauM.
Christ Marg., We.
Elbing Helene, Frau
Fischer Frdr., Kraftf.
Gambino Hans, Schlosser
Hunn Ernst, Kraftfahrer
Morlock Hch., Rentner
Müller Elfr., We.
Plavinsky Wladimir, Heizer
Reinach Hch., StbSchaffn.
Wohlschlegel Alfr., Wäscherei, Plätterei (Mietwaschküche) ⊶ 51634

10 (E) *Conrady Hub., Erben
Braun Frz., techn.Tel.Insp.
Dietz Erich, HdlsVertr. ⊶ 51071
Hartmann Eberh., kfm.Ang.
Helmel Hans, kfm.Ang.
Herkert Wlh., Vorarb. (Hvw.)
Schnurr Hans, kfm.Ang.
Stolzenberger Gg., Schrifts.
Weber Elisabeth, Frau
Wiedl Andr., HeizMonteur

12 (E) *Scheffel Wlh., Geibelstr.8 Zerstört

+ Geibelstr. +

14 (E) *Seitz Emil u. Amalie, Goethestr. 43
Frey Frdr., Arbeiter
Göhrung Otto, PBetrWart
Goos Otto, Lageraufs.
Hofer Anna, Frau
Jöhsel Ad., Kraftf.
Knörr Rosa, Exped.
Koller Anna, Rentnerin
Lauber Herb., Autolack.
Röth Leop., städt.Arbeiter
Ronchetti Invenz, BauM.
Scheurich Dora, We.
Schlotter Karl, Versandhdlr.
Schmidt Emma, We.

16 (E) *Müller Karl, Baden-Oos, Ooser Luisenstr. 19 (Hvw.: Anna Beschert, Geibelstr. 19)
Diefenbacher Osk., Metzgerei ⊶ 52271
Frisch Helm., BezDir. ⊶ 52374
Haibel Rud., BbSekr.
Kunz Karol., We.
Mayer Leonh., Arbeiter
Ochs Alb., MaschSchlosser
Pappelau Frz., KfzMech.
Seeburger Elise, We.
Seeburger Helm., MaschBauM.

18 (E) *Schäfer Emil, RastatterStr. 124
Berger Manfr., El.Inst.
Elmer Emil, Justierer
Gerstner Johanna, We.
Harthan Luise, Näherin
Hecht Hrm., Rentner
Kasper Amalie, We.
Kempf Hch., WagenM. (Hvw.)
Kempf Marie, We.
Linhart Frz., Rentner
Neu Wilhelmine, We.
Rentsch Helm., KfzHandw.
Setrdle Kath., We.
Tokarski Joh., Arbeiter

20 (E) *Brauerei Schrempp-Printz
Gerstner Frida, Arbn.
Groß Berta, We.
Hewel Joh., Arbeiter
Martin Walter, Arbeiter
Melchert Mina, We.
Schlecht Georg, Bierbrauer
Schmieg Alois, Kraftfahrer
Spannagel Elisab., Frau
Strack Jos., Arbeiter
Trägner Ferd., HdlsVertr.
Trägner Margit, Lebensm.-Gesch. ⊶ 50858
Unfried Gerhard, Gipser
Wagner Franz, Arbeiter
Weise Wlt., BildhauerM.
Wradatsch Elfr., Frau
Wurzer Joh., Rentn.

+ Nuitsstr. +

BAUBEDARF KARLSRUHE i.B.
Baubedarf
Karlsruhe
Karlstraße 108/112
Fernruf * 28523
Lieferung von:
TOSCHI-Rohren, -Trennwänden, -Platten und -Wellplatten in Asbestzement

BLB BADISCHE LANDESBIBLIOTHEK
Baden-Württemberg

DKW-Motorräder

DKW-LEEB
Karlsruhe, Amalienstr. 63/65
FERNRUF 26018

Göhrenstraße

(Rüppurr)
Stadtplan N 12
Zwischen Tulpen- und Battstr.
Vom alten Flurnamen „Gehren" = langgezogenes, dreieckiges Stück

Nr. Linke Seite

+ Tulpenstr. +

1 (E) Schütz Berta, We.
Hochmuth Gerh., VerwAng.

3 (E) Abel Frieda, Priv.
Berg Liesel, RegOSekrn. aD.
Graf Hrm., RbOInsp. iR.
Meier Lisa, Frau
Sment Joh., Kunstmaler

5 (E) Schlotter Felix, RbSekr.iR.
Seebach Ulrich v., RegRat
Weiland Anna, Frau

7 (E) Ebinger Hch., Stadtinsp. iR., (Frau)
Huber Ldw., Zeichner
Simpson Frank, Landw.

9 (E) *Gröninger Frz., Karlsruhe
Hahn Frdr., Lokf. aD.

11 (E) Geiger Emma, Stenotyp.
Kötzle Hrm., PKraftfahrer
Mai Rud., kfm. Ang.

13 (E) *Kayser Paula, Haldenwangstr. 2
(Hvw.: Erwin Le Père, Lenzstr. 7)
Höllstern Erw., TelWerkf.
Ohly Hch., Lebensmittel
⊶ 30096

15 (E) *Just Karl, GrafEbersteinstr. 38
Deutsch Günther, KfzHandw.
Lehmeier Jos., Schuhfabrikation ⊶ 31835

17 (E) *Irnstetter Xaver, Kraftf., Baden-Baden
Mussgnug Karl, VOInsp.
Steuerer Hertha, We.
Vogel Albert, Rentner
Zimper Irmgard, Mildhgesch.

19 (E) Bauer Frdr., Schneiderei ⊶ 31255
Bauer Reimund, Schneider
Bischoff A., Metzgerei (Filiale) ⊶ 31013
Neff Rud., Bäckerei (Filiale) ⊶ 22657
Wittmann Kath., StrickwHdlg.

+ Lebrechtstr. +

21 (E) Brauns Dr. Sven, pr.Arzt ⊶ 30062
Brauns Dr. Siegl, homöopath. Ärztin ⊶ 30062

23 (E) Berberich Theresia, We
Berberich Rud., ElektroM.

+ Fronstr. +

25 (E) Schmidt Jos., Rentner
Schmidt Wlt., techn.Ang.

27 (E) Schütz Wlh., RbBeamter aD.
Danzeisen Frdr., Uhrmacher
Schludecker Karl, RegBauinsp.

29 (E) Löhle Therese, We.
Gehrmann Hdw., Buchhn.
Löhle Erich, techn.Kfm. ⊶ 30059
Nelte Marie, Frau
Zöllner Ida, We.

31 (E) Schaudt Jak., VersOInsp.

33 (E) Stadelhofer Ad., VerwInsp. iR.
Berg Frz, SparkZweigstLeiter

35 (E) Luz Erna, We., Bäckerei, Kond., Kaffee ⊶ 31971
Brettel Aug., KfzHandwM.

+ Graf-Eberstein-Str. +

+ Battstr. +

Nr. Rechte Seite

+ Tulpenstr. +

+ Schenkendorfstr. +

2 (E) *Kath. Kirchenfonds, Schenkendorfstr. 8
(Hvw.: Otto Markert)
Kindergarten
Nähstube

4 Fällt aus

6 (E) Plank Olga, Frau
Plank Hrm., techn.BbOInsp. ⊶ 30937

8 (E) Kraus Gertr., We.
Obermeier Egon, Dreher
Veith Jos., PBetrAsst. iR.

10 (E) Speck Gertr., We.

+ Löwenstr. +

12, 14 Fallen aus

16 (E) *Langenbach Fritz, Schloßbezirk 6
Herp Genoveva, We.
Langenbach Anna Maria, HandarbHLehrn.
Langenbach Auguste. We.

18 (E) Würz Dav., VerwOInsp. iR.

20 (E) Knab Rosa, We.
Nisch Wlh., OLokf.
Schmidt Dr. Gerh., Richter

+ Lebrechtstr. +

22 (E) Kornmüller Barb., We.
Kornmüller Wlh., RegInsp.
Kreisel Paul kfm.Ang.

+ Fronstr. +

24 (E) Pieler Johanna, We.
Becht Johanna, We.

26 (E) Hohn Frdr., Ang.
Ahorner Max, BbTriebwagenführer
Hohn Edgar, Schriftsetzer

28 (E) Funk Jos., Setzmasch.-Faktor, SetzmaschRepDienst ⊶ 31296
Funk Günth., Elektroing.

30 (E) Bihlmaier Rich., Rentner
Burg Helm., Automech.
Jester Helene, We.

32 (E) Treutle Ldw., sen., Rentner
Mitze Frdr., VersAng.

34 (E) Weingartner X. Rentner
Weingartner Willi, städt.Ang.

36 (E) *Keller Alb., Baumeisterstr. 36
Lamich Dr. Jos., pr.Arzt ⊶ 30051

38 (E) Neumaier R., Revisor aD.
Neumaier Helm., Rundfunksprecher

40 (E) *Schwindt & Stehle, Kronenstr. 28
Fischer Wlh., Güterfernverk. ⊶ 30094
Herbinger Beatrice, Schriftstellerin
Nothstein Frieda, Frau

+ Battstr. +

Görresstraße

Stadtplan J 9
Beginnt an der Yorckstr. zwischen Nr. 52 u. Nr. 54 und endet an der Wichernstr. bei Nr. 19
Jakob Josef von Görres, deutscher Publizist, geb. 1776, gest. 1848

Linke Seite

+ Yorckstr. +

1 (E) *Schiffer Artur, Kfm., Görresstr. 5 (im Aufbau)

3 (E) *Neuapostol. Gemeinde (Hvw.: Frdr. Steidlinger, Lebrechtstr. 48)
Feth Joh., Zimmermann
Neuapostolische Kirche

Nr. Linke Seite

5 (E) Konsumgen. Karlsruhe eGmbH., VerteilStelle Nr. 87
Schiffer Artur, Kfm. ⊶ 52861
Schlotter Hildeg., VerkStLtrn.

+ Wichernstr. +

Rechte Seite

+ Yorckstr. +

2 (E) *Gagfah Süd, München, Lessingstr. 11
(Hvw.: Pius Rädle, Weinbrennerstr. 37)
Appert Frieda, We.
Betz Margret, Frau
Hefner Maria, We.
Hoffmann Gustav, Heizer
Klevenz Eugen, VerwAmtmann
Lattisch Frz., VerwOInsp.
Mattes Gustav, Kontrolleur
Plesch Maria, Frau
Ruck Emil, Kfm.
Schlegel Alfr., VerwOInsp.
Schlegel Sofie, We.
Schramm Wlh., Rentner
Sebert Kurt, VerwOInsp.
Seitz Emma, VerwAng.
Wald Eugen, VerwAng.

4 (E) u. Hvw.: wie Nr. 2
Janoscheck Frz., Ang.
Krasel Frieda, We.
Manecke Joachim, VerwInsp.
Münzer Hilda, Frau
Nickel Erich, VerwInsp.
Rothhaas Ldw., VerwInsp.
Schindler Reinh., VerwInsp.
Szen Jul., Major aD.

6 (E) u. Hvw.: wie Nr. 2
Gimmel Hrm., Ang.
Heinrich Hrm., VerwAng.
Hodel Helmut, VerwInsp.
Maier Wlh., kfm.Ang.
Rembert Frdr., Bootswärter aD.
Seeger Ed., Ang.
Weinspach Peter, VerwAng.
Wrubel Marie, We.

8 (E) u. Hvw. wie Nr. 2
Enzmann Anna, We.
Halter Frdr., Schlosser
Kögel Wlh., Rentner
Liebig Wrn., VerwOInsp.
Maier Luise, BehAng.
Oehmann Karl, OStudienrat
Schenck Hrm., Kfm.
Traub Otto, VerwOSekr.
Wonneberger Paul, Ang.

Eigentümer v. Nr. 10—14: Südwestdeutsches Heim, Treuhandstelle f. Wohnungs- u. Siedlungsbau, Moltkestr. 127
(Hvw.: Wlh. Weigel, Wichernstr. 17)

10 Beckert Heinz, VerwAng.
Braun Arnold, VAng.
Dürr Rosa, Rentnerin
Hyll Ludolf, Geschf.
Mayer Alfred, Zollinsp.
Moellenberg Ernst, ORegRat
Ruh Paul, kfm.Ang.
Wichmann Gerh., Lokf.
Wiegand Rosemarie, We.

12 Bischof Alfred, OZollsekr.
Donah Wlh., OZollsekr. iR.
Kappler Herb., Zollsekr.
Meininger Kurt, Zollamtm.
Roos Leonh., Zollinsp.
Scharl Karl, Zollsekr.
Schlimm Hrm., OZollsekr.
Wehrle Otto, Zollamtmann

14 Flecken Aug., RegOSekr.
Lamla Hans, WachtM.
Leistico Günter, RegAmtmann
Leppelt Frieda, We.
Mätzkow Ilse, Frau
Spohr Irmgard, We.
Tupath Alb., OBotenM.
Tupath Hrm., Arbeiter
Wehner Anton, Amtsrat
Weichold Gertr., We.
Zimmermann Ernst, Kraftf.

+ Wichernstr. +

Goethestraße

Stadtplan J 9, 10
Beginnt an der Scheffelstr. bei Nr. 24 u. endet an der Yorckstr. zwischen Haus Nr. 17 und 19
Johann Wolfgang von Goethe, geb. 1749, gest. 1832

Nr. Linke Seite

+ Scheffelstr. +

1 (E) Zipperle Karl, Rentner
Arnold Joach., AugenoptM.
Detlefsen Hertha, Frau
Fazler Karl, Install.
Gebauer Alfr., Fotogr.
Ischen Ernst, Konstrukteur
Keller Arnold, JustInsp.
Laube Gerd, KonstruktBüro ⊶ 26998
Merkens Hans, techn.Ang.
Neubauer Anton, BbInsp.
Radholz Selma, Rentn.
Raupp Magd., We
Seith Else, LebensmGesch. ⊶ 25251
Seith Heini, kfm.Ang.

3 (E) Wolf Frdr, Blechnerei ⊶ 27297
Vorderhaus zerstört

5 (E) *Hörner Emil, Dörlesberg b. Wertheim
(Hvw.: H. Knötsch, Weinbrennerstr. 25)
Hollmann Wlh., Arbeiter
Hügle Jak., Ang.
Süße Erhard, MaschBauM.
Wagner Rich., OLokf. iR.
Wallburg Karl, Ang.

7 (E) *Glauner Gertr., We. Karlstr. 108/112
Amann Frz., SchuhmacherM.
Burkhard Karol. We.
Knappke Frdr., Maurerpolier
Mühlhäuser Emma, We.
Springmann Hilde, OLehrn.
Wirth Else, Korrespond.

9 (E) *Bachmeier Emilie, Frau Karlsruher Weg 84 (im Aufbau)

11 (E) Rausch Fritz, Schlosser
Imle Rob., Rentner
Lehr Rob., VAng.
Pallmer Frdr., Dreher
Pfitzer Anna, We.
Rausch Fritz, Rentn.
Ritter Anna,, We.
Schneider Emma, We.
Weiß Alb., Metzger

13 (E) *Harter Hdw., Feierabendweg 5
Dold Käthe, Frau
Kammermeier Frz., KüchenM. ⊶ 25234
Kammermeier Herb., El.Install.
Kutschera Frz., KrimSekr. iR.
Kutschera Otto, FernmMont.
Pilz Otto, Rentner
Schmitt Rosa, We.
Steppe Josephine, We.

15 (E) *Pfizenmaier, Erbengem.
Pfizenmaier Anna, We.
Rieger Ad., Rentner
Schmidt Otto, Rentner
Sihn Berta, We.
Vincon Hdw., We.
Ziegler Karl, Kraftf.
Zimmermann Emma, Frau Hinterhaus
Burza Hildegard, Frau
Huber Christ., We.
Klaus Math., We.
Knupfer Frzka., We.
Pawlitza Ign., Lagerist
Pfizenmaier Emma, Privat ⊶ 20005
Ritter Karl, Schmied
Siegel Maria, Stundenhilfe

Bei Sterbefällen rufen Sie bitte: Sammelnummer 22411
Wir besorgen alles! Sämtliche Formalitäten bei den Behörden kostenlos!

Erstes Karlsruher Bestattungsunternehmen „Pietät"
MATHÄUS VOGEL

Särge vom einfachsten bis prunkvollsten.
Sterbewäsche in großer Auswahl.
Überführungen von und nach auswärts.
HIRSCHSTRASSE 44 und
HAID-&-NEU-STRASSE 44

BLB BADISCHE LANDESBIBLIOTHEK
Baden-Württemberg

Gebr. Kolb *Bau- u. Möbelschreinerei* Gegr. 1872
Bachstraße 43 *Glaserei* Fernruf 52221/22

Nr. Linke Seite

15a(E) *Theurer Elise, We.
Erben
Bohr Jak., Rentn.
Brauchli Emma, We.
Brunner Wlh., OKüfer
Burbach Magd., We.
Ciesielski Leop., Sperrholzgroßhdlg. (Lager) ⊶ 25837
Erhardt Willi, PSchaffner
Maier Gg., OZugf.
Mauritz Ernst, Maurer
Roth Elisabeth, We.
Schnepf Kath., We.
Sieber Ldw., Arbeiter
Zeus Gottfr., OZollSekr.
17 (E) Teufel Osk., Priv., u. Wölfle Julie, Frau
Buch Karl, Packer
Geiger David, Rentn.
Gültlinger Lydia, We.
Henkes Emma, We.
Hörner Hans, Schneiderei
Konrad Alb., Rentn.
Stober Wlh., BehAng.
Wölfle Erich, Fußpflege-Institut ⊶ 21350
Hinterhaus
Ernst Heinz, Glaser
Herr Alfons-Otto Wilhelm, Entwicklungs-Laboratorium ⊶ 32463
Heyn Aug., Schneider
Lohner Herb., Arb.
19 (E) *Lange Frieda, Frau
Böhne Amalie, We.
Brodowski Auguste, Frau
Bürkle Richard, Stahlbrenner
Frankowski Wanda, Frau
Göpfrich Willi, Arbeiter
Lange Arthur, Bundeswehrangeh.
Rietschel Kurt, HdlsVertr.
21 (E) Baisch Lina, We.
Baisch Math., Frau
Baldes Joh., Lackspritzer
Banholzer Otto, Rentn.
Baumgärtner Frieda, We.
Kernbach Paul, Kfm.
Rößler Emil, Gartenbau
Sarter Th., Leder u. SchuhbedArt. ⊶ 20848
Weber Erich, techn.Ang.
Weber Otto, Buchh.
Weimar Gg., Rentner
Zender Rud., kfm.Ang.
+ Schillerstr. +
23 (E) *Schütze Wlh., Erben (Hvw.: Haus- u. Grundbes.-Verein eV., Lessingstr. 10)
Daurer Wrn., Kraftf.
Heilmann Julie, We.
Henkel Hdw., We.
Kohout Jos., Arb.
Kurz Rud., HausM.
Meixner Frz., Arb.
Meixner Joh., Arbeiter
Nord Erna, BkAngestellte
Rath Osk., Musiker
Schroth-Halupka Vikt., LebensmGesch. ⊶ 22276
Schütze Enno, Polstermöbel u. Matratzen ⊶ 21754
Singer Martha, We.
25 (E) Bruchof Frdr., Ing. ⊶ 26759 u.
*Treiber Alice, Yorckstr. 65
Curda Erw., Pens.
Fortenbacher Wlt., VAng.
Geißendörfer Dora, Frau
Götz Ernestine, We.
Hauck Adolf, Kantinier
Henniger Josefine, We.
Horn Chr., Monteur
Jeche Bruno, RundfMechM.
Hinterhaus
Bruchof & Gremmels, Zentralheizungen u. Lüftungen ⊶ 26759
25a(E) *Linder Wlh., Priv., Wilhelmstr. 65 (Hvw.: Dr. W. Hauck, Bachstr. 14)
Eschner Liesel, Frau
Kaiser Hans, PBetrAsst.
Lehmann Karl, Fische, Wild u. Geflügel ⊶ 26071

Nr. Linke Seite

Löhr Karl, Schreiner
Männche Ant., FahrstMont.
Rastätter Wlh., Packer
Reinbold Frieda, We.
Schick Else, Frau
Schneider Osk., Schleifer
Schuler Wlh., Arbeiter
25b (E) *Schmidt Elise, We.
Doll Hch., MaschArbeiter
Gültlinger Karl, Ing.
Heckh Irmgard, Frau
Jahn Eleonore, We.
Jahn Rud., Emaillespritzer
Noe Joh., Arbeiter
Schroth Alb., städt.Erheber
Seiler Wend., TabakwGesch.
27 (E) Weingärtner Jos., Kfm. ⊶ 27677
Bondzio Edith, We.
Brechter Marg., Frau
Busch Ldw., Buchbinder
Erbe Hella, Frau
Genêt Ilse, We.
Gieltowski Joh., MetzgerM.
Graetz Martha, Frau
Grether Osk., Kfm.
Grimm Karl, Kraftfahrer
Güldener Erhard, Maler
Höhle Karl, kfm.Ang.
Keller Anna, We.
Machek Kurt, Archit.
Märtz Karl, SattlerM.
Masseck Wald., Prok.
Ochs Karl, Registrator
Schork Hans, Dreher
Schroth Anna, GeschInhn.
Schroth Viktor, Kfm.
Weißenberger Alf., Ang.
Zabel Franz, Kaufmann
Hinterhaus
Grether Osk., Wäscherei u. Plätterei ⊶ 25692
29 (E) *Hanauer Gebr.
Bathelt Karl, Vorarbeiter
Borrmann Arn., techn.Kfm.
Hanauer Ant., Kfm. ⊶ 20388
Hanauer Erw., OZeichner
Hanselmann Frdr., techn.OSekr.
Hanselmann Kath., We.
Sattler Gust., SchreinerM. ⊶ 27202
Steinmetz Hch., D u. HSchneiderei
Süss Gertr., Frau
Hinterhaus
Hanauer Ant., Fabrik alkoholfr.Getränke ⊶ 20388
Kugler Joh., KanzlSekretär
Sattler G., früher P. Cremer Schreinerei ⊶ 27202
31 (E) Neumaier Wlh., Bäckerei u. Konditorei ⊶ 22820
Abt Fritz, Packer
Bahlinger Joh. sen., SchreinerM.
Bahlinger Karl, PBetrWart
Dietrich Wrn., Friseur
Funke Hch., Strumpfwirker
Heindl Karl, Kaufmann
Merkel Arnold, Papier- u. PapierwGroßhdlg. ⊶ 20389
Hinterhaus
Heindl Karl & Co., oHG., StrickwFbr. ⊶ 23016
33 (E) *Neumaier Wlh., BäckM.
Brenneisen Karl, Rentner
Daubenberger Käte, Frau
Etzel Emma, Frau
Schneider Horst, techn.Ang.
35 (E) Köhly Lydia, We.
Bahlinger Joh. jun., SchreinerM.
Berghammer Erich, Arbeiter
Erb Arth., Leichenschauer
Goebel Kurt, Angestellter
Graulich Rud., AbtLtr.
Günther Otto, PolM.
Knörzer Regina, We.
Köhly Jos., Lebensmittelgeschäft ⊶ 23433
Köhly Willi, Drogist
Münch Karl, Schneiderei
Münz Leopoldine, We.
+ Körnerstr. +

Nr. Linke Seite

37-39 (E) *„Neue Heimat", Douglasstr. 1-3
Arnold Erwin, BbInsp.
Bernstein Johs., DiplKfm.
Blawat Franz, Geschf.
Frannek Charlotte, We.
Hars Andreas, Arb.
Hettinger Rich., MaschSetzer
Hurm Karl, Arb.
Klement Anna, We.
Lamprecht Wlt., techn.Kfm.
Meppiel Edgar, Mechan.
Naneder Mina, We.
Nositschka Berta, We.
Nositschka Edeltraut, KrkSchwester
Perbandt Marg., We.
Raus Barbara, We.
Rothweiler Karl, Amtsgehilfe
Schmidt Rud., PFacharb.
Wolf Kurt, Laborant
41 (E) Walter Wilhelmine, We., LebensmGesch. ⊶ 52814
Backhausen Hch., StbOWagf.
Nieber Anna, We.
Schedl Alois, Rentner
Sommer Aug., Rentner
Steinhilber Elsa, We.
43 (E) Seitz Emil, Milchhdlg.
Deichelbohrer Gertr., Frau
Kraft Karol., We.
Liedtke Berta, We.
Menne Wlt., Vorschlosser
Schell Frz., städt.Ang.
Schell Frieda, We.
Schweinshaut Marie, We.
Weber Franz, Arb.
+ Nelkenstr. +
+ Gutenbergplatz +
+ Gutenbergstr. +
45 (E) Buchleither Jak., MetzgerM. ⊶ 52575
Arnold Rud., Rentner
Aue Jos., Arbeiter
Buchleither Helm., Metzgerei ⊶ 52575
Dietz Osk., städt.Arb.
Engelbrecht Anna, We.
Fischer Joh., Bauhelfer
Kaier Erw., Gärtner
König Frdr., Lokf. aD.
Lorenz Henriette, DSchneid.
Rückert Johanna, Frau
Schler Jos., Schneidergeh.
Schoen Th. v. sen., OForstverw. aD.
Schuster Joh., Kellner
Weidemann Bruno, PolBeamt
Weigel Ad., Chorleiter
Wistlich Anna, Frau
47 (E) *König Karl u. Lina, Karlsruhe-Maxau
Ehret Rob., kfm.Ang.
Götz Erna, Frau
Krohn Emmy, Frau
Kuhn Karoline, We.
Müller Hch., El.Install.
Stern Paula, Frau
Streili Peter, Schneider
Weingärtner Leop., Kraftf.
Wiebelt Gertr., We.
Wieder Rud., MalerM. iR.
+ Uhlandstr. +
49 (E) *Sack Berth., Stephanienstr. 72
Böhm Helm., Maurer
Erkelt Anna, We.
Fajkus Edith, Frau
Fritz Paul, Techniker (Hvw.)
Krause Helm., Elektriker
Lerche Ingeborg, Frau
Machleb Heinz, Buchhalter
Machleb Rich., Pens.
Wichert Hans, Student
Wichert Martha, Frau
Wilderer Emma, Frau
51 (E) *Bohner Stef., Litzenhardtstr. 33
Armbruster Ella, Frau
Eustachi Rolf, Schneider
Grambs Maria, We.
Krieger Mina, We.
Sauter Joh., Schuhm.
Schillinger Selma, Leihbücherei

Nr. Linke Seite

Schillinger Wald., Kraftf.
Veitinger Heinz, Uhrmacher
Hinterhaus
Oberacker Karl, Vertr.
Sauter Joh., Schuhmacherei
+ Yorckstr. +

Rechte Seite

+ Scheffelstr. +
2 (E) *Kiefer, Neckarstr.
Car Wilma, Frau
Effinger Kath., We.
Gladhorn Ulrich, Dipl.Ing.
Grupe Dr. Günter, DiplKfm.
Kreißig Leonh., Bibliothekar
Kunstfeld Frida, OLehrn.
Müller Maria, We.
Romatschke Rud., El.Ing.
Schmidt Berthold, techn.Ang.
Stephan Kurt, ArbGerDir.
Vitek Wrn., Arbeiter
Weiss Rud., Ang.
Zastrow Rüdiger v., IngBüro ⊶ 28692
4 (E) Jakob Wrn., Sprengunternehmen ⊶ 27682
Abel Rolf, kfm.Ang.
Bollack Ewald, HdlsVertr.
Friedrich Erwin, Arb.
Podszus Wrn., Bauing.
Sauter Otto, kfm.Ang.
Schwarz Wrn., kfm.Ang.
Träubel Hrm., Baggerf.
Wild Kurt, Techniker
Wild Sofie, We.
Zimmer Erich, Fleischbesch.
6 (E) Sautter Frdr. & Co., ElGroßhdlg. ⊶ 22818
Keßler Marie, We.
Keßler Wlh., Kraftf.
8 (E) *Weiß H., We., Albtalstr. 4 (Hvw.: Wlt. Weber, Geranienstr. 9)
Becker Joh., Rentn.
Grüner Karl, Pens.
Kellner Joh., RegAsst.
Kempf Frdr., Eisendreher
Sachse Hans, kfm.Ltr.
Schaufler Alb., Molkereiprod. Großhdlg. ⊶ 27336
Seith Christine, We.
Seith Frieda, Frau
Stein Wend., Rentner
Steinkamp Marie, We.
Weiß Klara, We.
10 (E) Bühler Luise, We.

Haus verwaltet: Firma
Rudolf Spitz
Hausverwaltungen
Immobilien
Schillerstraße 27 ⊶ 23428

Büchel Lina, We.
Faupel Franziska, We.
Holzinger Frieda, Frau
Krebs Anna, We.
Pillmann Mart., Arbeiter
Schempf Max, Gastw.
Süß Elsa, Frau
Wirsing Johs., Schlosser
Hinterhaus
Schott Leop., Schreinerei ⊶ 26586
12 (E) Hartmann Hrm., Zuschneider
Bindschädel Berta, We.
Keller Frdr., Kfzlng.
Selsam Elisab., Vertr.
Zemelka Helm., kfm.Ang.
14 Fällt aus
16 (E) *Niggemeier Olga, We., Nördl. Uferstr. 10 u. andere
Budwitz Artur, kfm. Ang.
Buffo Eleonore, Frau
Buffo Valeska, We.
Heuer Wlt., Kfm.
Kiefer Reinhard, Kfm.
Niggenmeier Frz.-Hrm., Geschf. (Hvw.)
Schmidt Stephanie, Frau

Wilhelm Müller General-Vertretungen
BÜRO-EINRICHTUNGEN **Büromaschinen**
Karlstraße 34 Fernruf 27080

BLB BADISCHE LANDESBIBLIOTHEK
Baden-Württemberg

MONINGER BIER
anerkannt hervorragend

Nr. Rechte Seite

Steinhäuser Dieter, ResLokf.
Steinmetz Kurt, Tankwart
Thöne Albertine, We.
Weber Jak., Rentner
+ Schillerstr. +

18 (E) *Stadt Karlsruhe
Zerstört
+ Mondstr. +

20 (E) Mantz Berta, We.
u. Mantz Otto, Sped. ⊶ 25755
Bauer Rud., Kraftfahrer
Becker Jos., Ang.
Berger Maria, Frau
Braun Rich., Schreiner
Braun Trudel, Frau
Kiehsling Paul, Kraftf.
Mantz Gg., LkwSpedition, Güternah- u. -fernverkehr ⊶ 25755
Mantz Gustav, GeschTeilh.
Rempp Karol., We.
Wörner Rose, We.
Wurster Willi, Heizer

22 (E) Kirchhofer Anna, We.
Brauner Anni, GeschTeilhn.
Heindl Maria, We.
Mantz Wlh., Kraftfahrer
Pflüger Ida, We.
Schäfer Minna, Rentnerin
Völkerling Elisab., Vertr.
Wendl Maria, Frau
Wenz Hrm., Kraftf.

24 (E) *Lohnert Ldw., Erben
Bühler Hans, Schlosser
Burtscher Hans, Reisender
Gastl Karoline, We.
Küchel Magd., We.
Lohnert Frdr., ZentralheizM. ⊶ 23662
Lohnert Karl, HeizMonteur
Ölschlegel Eduard, Buchh.
Schuster Anna, We.
Vogel Hans, Arb.
Hinterhaus
Braun Steph., Blechn. u. Inst.
Dolde Christof, städt. Arbeiter
Lohnert Ldw., Heizungsbau ⊶ 23662
Maier Hch., Kraftf.
Reiser Maria, Frau
Roth Alb., Werkzeugmacher
Stegle Ldw., Arbeiter
Stegmaier Max, DachdeckerM.

26 (E) *Libboner Elise, Speyer (Hvw.: Bernh. Hoffmann, LangeStr. 54a)
Damm Maria, DSchneiderei
Erl Jos., Rentn.
Kleinhans Ant., SchlosserM. ⊶ 25791
Kleinhans Willi, SchlosserM.
Ludwig Wlh., Bäcker
Malchow Frdr., Techn.
Morbitzer Frz., Maurer
Thomas Anna, We
+ Körnerstr. +

28 (E) *Schwander Wlh., USA
Vorderhaus im Aufbau
Hinterhaus
Krüger Frdr., Schreinerei

30 (E) Dresel Erich, KonditorM.
Eule Kurt, Blechnerei u. Inst. ⊶ 30316 (Werkst.)
Frank Alf., Maler
Ketterer Jul., Registrator
Kraus Frdr., JustInsp. iR.
Reutter Wlh., Lokf.
Ros Frdr., Pens.
Scheuerpflug Berta, We.

32 (E) *Berner Erwin, München (Hvw.: Emma Ullrich, Edelsheimstr. 1)
Braun Franz, Zimmermann
Braun Siegfr., Maurer
Ewald Else, Frau
Mauritz Willib., Wachmann
Müller Frdr., Arb.
Ochs Hch., OMälzer
Schäfer Hans, Buchhdlr. iR.
Schlothauer Emilie, Arbn.
Treiber Marie, We.
Ziegler Martha, We.
+ Nelkenstr. +

Nr. Rechte Seite

34 (E) *Stadt Karlsruhe
Gutenberg-Schule I u. II ⊶ 20121
Horn Hrm., HausM. (Hvw.)

36 (E) Bohnert Karl, Bäckerei ⊶ 53847
Bohnert Dieter, Fernmeldetechniker
Bohnert Emma, We.
Bolli Joh., Rentn.
Hänle Fridol., kfm.Ang.
Schäfer Nik., Rentner
Schlimm Frdr., Schreiner
+ Uhlandstr. +

38—48 Fallen aus

50 (E) *Müller Elsa, Grötzingen (Hvw.: Hugo Linder, RüppurrerStr. 27)
Anselm Maria, Frau ⊶ 50186
Baumann Heinz, Ableser
Dörich Margarete, We.
Eißler Osk., Graveurwerkst. ⊶ 52648
Hocker Rob., SchneiderM.
Schiel Otto, Rentn.
Schillinger Selma, Leihbücherei
Seyrich Elisa, Frau
Winterer Hch., Kraftf.
Wipfel Sofie, We.
Zink Hch., StOInsp. aD.

52 (E) *Ernst Jos., Nelkenstr. 11
Bräutigam Erna, Frau
Gedeon Leop., Lagerarb.
Grether Rich., Kraftf.
Lauer Else, We.
Lott Hch., Schneider
Lott Wilhelmine, We.
Mangeng Peter, Arb.
Penell Ida, We.
Rosswag Ad., Kfm.
Sauer Osk., Kfm.
Werner Joh., RegOSekr.

54 (E) *Sommer Karl, Ittlingen
Ehrlein Heinz, Kfm.
Guth Ad., Rentner
Hedrich Kath., We.
Henninger Alfr., StbSchaffn.
Lang Hrm., Mont. (Hvw.)
Meinzer Maria, We.
Schmidt Hch., Maler
+ Yorckstr. +

Goldgrundstraße

(Daxlanden)
Stadtplan J 6, Nr. 13
Erinnert an die Goldwäscherei am Rhein

Linke Seite

1 (E) Füg Rob., Gemüsebauer
Reeb Arnold, Dreher

Rechte Seite

2 (E) *Löffel Dan., Federbachstr. 22
Braun Rud., Metzger
Ganz Karl, SchuhmacherM.
Gluns Marie, We.
4 (E) Reiser Aug., Rentner
Dannenmaier Bruno, Konstrukteur

Goldlackweg

(Rüppurr)
Stadtplan M 12
Zieht vom Krokusweg, südlich des Holderwegs, in westlicher Richtung zum Dahlienweg

Eigentümer: Gartenstadt Karlsruhe GmbH., Ostendorfplatz

Rechte Seite
+ Krokusweg +

2 Herth Regine, Frau
Krust Gertr., Frau
4 Rumpf Wilh., KirchMusDir.
6 Heller Edgar, SchutzpolDir.
Heller Irmgard, Sportlehrn.
8 Rabe Rud., Geschf. ⊶ 30959

Nr. Rechte Seite

14 Agnes-Karll-Schwesternheim
Färber Lydia, Schwester
Niemann Alma, Rentn.
Rieger Berta, Rentn.
Schuler Lina, Schwester
Schwender Lina, Rentn.
Straub Katharina, Rentn.

Goldwäschergasse

(Knielingen)
Stadtplan F 6
Erinnert an das Gewerbe der Rheingoldwäscher

Linke Seite
+ Saarlandstr. +

1 (E) Hofmann Ad., Maschinist
Meinzer Aug., OSchrankenw.
Nees Wlh., PFacharbeiter
3 (E) Nagel Frdr., StellwerkM.
Kutterer Jos., Kraftf.
Specht Heinz, MaschSchlosser
5 (E) Grether Ad., JustSekr. aD.
+ Dreikönigstr. +

Rechte Seite
+ Saarlandstr. +

2 (E) Heußler Frida, We.
Bertsche Edm., Schlosser
4 (E) Keiler Karl, Arb.
Brechbilder Willy, MaschIng.
6 (E) *Evgl. Kirchengemeinde Karlsruhe-Knielingen
Evgl. Kindergarten
8 (E) Bertsche Hrm., Hobler
+ Dreikönigstr. +

Gondelsheimer Straße

(Hagsfeld)
Stadtplan G 15
Benannt nach dem Ort Gondelsheim

4 (E) *Rex-Wohnungsges. mbH., Haid-&-Neu-Str. 12
Benz Karoline, We.
Weber Wlh., kfm.Ang.
6 (E) wie Nr. 4
Kasper Emil, Ing.
Spinner Benno, Student
22 (E) wie Nr. 4
Fraas Günther, Werbeltr.
Krüger Ewald, WerkM.
Pfeiffer Hrm., WerkM.
Zieschank Wlt., WerkM.
Zürn Bernh., SchreinerM.
24 (E) wie Nr. 4
Graichen Heinz, Mech.
Haas Bernh., Monteur
Handt Günter, Monteur
Hölzer Jul., MaschSchlosser
Kopp Günter, Automech.
Krämer Chr., Schriftsetzer
Link Karl, Möbelpolierer
Manski Erwin, NähmaschMont.
Neutzling Hch., WerkM.
Raschow Wrn., Kontrolleur
Wohlwend Frdr., Werkschreib.

Gottesauer Platz

Stadtplan J 13
Wird von der Durlacher Allee, der WolfartsweiererStr. und von der Buntestr. gebildet. Auf dem ehem. Gottesauer Exerzierplatz
Benediktinerkloster Gottesau 1094 gegründet, 1556 säkularisiert, 1689 niedergebrannt, 1740 wieder hergestellt, 1943 wieder niedergebrannt

Nr.

Eigentümer von Nr. 1—3: Mieter- u. Bauverein, EttlingerStr. 3 (Hvw.: Wlh. Hermann, GottesauerStr. 47)

1 Dikreuter Karl, Buchh.
Durst Anna, Milch u. Molkereiprod. ⊶ 26142
Durst Karl, Kfm.
Durst Karlheinz, Dipl.Ing.
Durst Kurt, kfm.Ang.

Nr.

Ferdinand Hans, Bibl.Insp.
Flößer Anna, We.
Fuss Antonie, We.
Gremminger Alois, RbOInsp. iR.
Gremminger Maria, DiplChem.
Konsumgen. Karlsruhe eGmbH., Verteilungsst. 54
Kopp K., HLehrer iR.
Lachenmeier Frz., PBetrW.
Reiter Wlt., Massage- u. Fußpflege ⊶ 21663
Schaffner Elisab., We.
Schneider Ella, Ang.
Schulz Alois, StAmtm. iR.
Weindel Erna, Frau

2 Basler Arth., Textilgesch. ⊶ 28353
Baumann Arth., RegInsp.
Brand Luise, We.
Frank Johanna, We.
Haupt Frieda, We.
Höfler Else, Frau
Karber Frieda, We.
Pfannkuch & Co. (Fil.)
Piot Ant., BbSekr.
Scheffler Rud., Kfm.
Schillinger Frieda, Frau
Stephan Karl, StbSchaffner

3 Beauvais Lina, We.
Brandner Wilhelmina, We.
Bürkle Anna, We.
Dirringer Osk., HdlsVertr. ⊶ 28483
Fuß Paula, FilLtrn.
Göbel Wlh., D u. HFrisGesch. ⊶ 23131
Hornung Hch., StbSchaffn.
Hüter Barb., We.
Kölmel Editha, Frau
Kölmel Eug., Händler
Krauß Hugo & Sohn, Metzgerei (Fil.) ⊶ 24459
Metzinger Max, Ang.
Obert Fritz, Bäckereifiliale ⊶ 25298
Rheinau Eug., RbInsp. iR.
Rooch Martha, We.
Scherer Paul, Fachschulrat ⊶ 24059
Schmidt Frieda, We.
Weber Karl, MaschSchlosser
Weis Fritz, MetzgerM.
Weiß Ernst, VersOInsp. ⊶ 25068

Gottesauer Straße

Stadtplan J 12, 13
Beginnt beim ehem. Durlacher Tor und zieht in südöstlicher Richtung bis zur Wolfartsweiererstr.

Linke Seite
+ Durlacher Allee +

1 (E) *Bartholme Marie, We.
Eisenlohrstr. 17
Auer Bernh., Wirtsch. zum Lohengrin ⊶ 26310
Frey Frieda, We.
Heidinger Mathilde, We.
Joos Albertine, We.
Weber Marg., PSekrn.
Ziegler Elisabetha, We.

3 (E) *Butz Luise, Frau
Schönfeldstr. 3
Butz Egon, Zahnarzt ⊶ 23746
Dennig Ottmar, Kraftf.
Ebert Horst, OrchMusiker
Gärtner Friedericke, Du.HFrisGesch. ⊶ 22559
Hantke Gerh., BbInsp.
Hüter Emil, Lagerverw.
Karg Karl, Augenoptikergesch. ⊶ 23553
Koch Ernst, Schreiner
Leiser Wolfg., ElMonteur
Kehl H., IngBüro ⊶ 20478
Mattner Gerh., MalerM.
Meyer Ernst, kfm.Ang.
Müller Guido, Dipl.Ing.
Schinzel Leop., Zimmermann

BAUGELD zu 4½% und hohe Steuerersparnis oder jährl. 25 bis 35% Wohnungsbau-Prämie. Guthabenzins 2½%
BADENIA BAUSPARKASSE KARLSRUHE
25 JAHRE
TELEFON 27318

BLB BADISCHE LANDESBIBLIOTHEK
Baden-Württemberg

Karlsruher Eisen- und Stahlhandel G.m.b.H.
Stab- u. Formeisen - Universaleisen - Spezialprofile - Qualitätsstabstahl - Blankmaterial - Schmiedematerial
Qualitätsfeinbleche - verzinkte Bleche - Mittel- und Grobbleche, sowie Stahlbleche in sämtlichen Güten, Formaten und Stärken - Gas- und Geländerrohre - rohe schwarze Schrauben - Unterlegscheiben und Federringe
KARLSRUHE Fautenbruchstraße 49/51 Ruf Sammel-Nr. 3 14 87
Fernschreiber: Nr.: 0782 763 esta karlsruhe

Nr. Linke Seite

Schreiber Hans, GewerbeOLehrer
Skrzypek Max, Lagerverw.
Strubel Karl, KapellM.
Styra Antonie, Frau
Voßberg Antje, We.
Wilk Ernst, VerwAng.
Zach Berta, Frau

5 (E) *Brauerei Moninger, Kriegsstr. 212-16
Bauberger Wlt., ElMont.
Braun Wrn., Schreiner
Dietrich Aug., Gasth. z. gold Kanone ⊶ 21175
Dietrich Bruno, kfm.Ang.
Dietrich Ilse, Frau
Flühr Flora, We.
Flühr Karl, Maler
Flühr Luise, Sekrn.
Holweck Alex., Ziseleur
Müller Maria, We.
Rieger Frdr., Beamter aD.
Hinterhaus
Gerne Jak., StellwM. aD.
Hepperle Karl, Arb.
Klingel Maria, We.
Pallmer Hdw., We.

7 (E) *Mündel Emil, Hirschstr. 95
Draheim Herb., Kellner
Ehnis Leop., Schleifer
Gronert Otto, Möbelpol.
Knopf Gg., El.InstallGesch. ⊶ 26396
Renner Luise, We.
Rittler Leo, Bäckerei ⊶ 20393
Schönwalter Karl, Bäcker
Speck Jos., MaschArb.
Thurner Albine, We.
Wabersich Rud., Arb.
Weber Friederike, Frau
Weber Luise, We.

9 (E) Geißler Hrm., Friseurbedarfsartikel ⊶ 23696
Göckel Helm., kfm.Ang.
Hanagarth Maria, Schneidn.
Seibert Mathilde, Frau
Siegl Alois, Arbeiter

11 (E) Dillenberger Jul., Rentn.
Birnbreier Otto, OWerkf. aD.
Haller Margarete, We.
Herr Herm., Rentner
Kirchhardt Wlt., Automech.
Puchinger Konr., Schreiner
Raupp Margarete, Frau
Zerr Karl, ElMech.
Zerr Vkt., Wachm.

13 (E) *Balzer Gust., Landau
Faber Helma, Frau
Fleig Aug., Arb.
Hess Kurt, StbOWagf.
Hornberger Ernst, Schrein.
Huber Phil., LagerM. aD.
Wyrwa Wlh., Linoleumleger
Hinterhaus
Dratwinski Maria, We.
Joos Willi, MolkArb.
Pfaff Waldtraut, Frau
Stopschinski Ldw., Arb.
Vogt R., Werkzeugmasch.-Großhdlg. ⊶ 28625
Weick Helmut, Arbeiter
Werling Wlt., Blechn. u. Installl. (Werkst.) ⊶ 21768

15 (E) Zimmermann Frieda, Frau
Joachimsthaler Cäcilie, Frau
Joos-Gräser Emma, Frau
Kosbab Anna, We.
Lüdtke Wlt., ORichtM.
Mertens Wald., Weinküfer
Rottermehl Jos., Postkartengroßhdlg.
Wetterer Rosa, Frau

17 (E) *Ziegler Hans, Tauberbischofsheim
Löffner Camille, Kfm. ⊶ 24791
Löffner Else, Frau (Hvw.)
Lorkowski Artur, SchachtM.
Wedekind Herb., RolladM.

+ Ostendstr. +

Nr. Linke Seite

19 (E) *Koch Frdr. & Söhne, Pforzheim, Kaiser-Friedrich-Straße 20
Fischer Karl, BbZugf. iR. (Hvw.)
Gauweiler Wlh., Bürogeh.
Gelsok Rich., MaschSchlosser
Haag Jak., Arb.
Harant Ldw., Maurer
Helbling Elfriede, Frau
Huckele Hrm., Gastw. z. Oststadtstube ⊶ 24278
Layh Philippine, We.
Link Hans, Blechner
Michel Elsa, We.
Reckow Eug. v., Kfm.

21 (E) *Kunz Karl und Frau, Stuttgart

Haus verwaltet:
Wurm & Co.
Fachgeschäft für Immobilien
Erbprinzenstraße 33 ⊶ 25620

Baier Osk., Lokf.
Bauer Alfr., KarossBauM. ⊶ 26847
Bauer Armin, kfm.Ang.
Deißler Fritz, Elektrogesch. ⊶ 20395
Fuchs Wlh., Wachmann
Herrmann Lina, We.
Kost Aug., Schrotthdlg.
Schramm Otto, Rentn.,
Seiter Hrm., Druckerei u. Verlag ⊶ 20395
Stengle Karl, Rentn.
Sucher Martha, Frau
Weber Karl, Rentner
Werle Lisette, We.

23 (E) *Brauerei Sinner
Baumann Karl, Automech.
Blaser Karl, Arb.
Eller Rudi, Färber
Geiser Anton, Arbeiter
Kahles Rud., Heizer
Maine Luise, Frau
Marschall Hans, Wirtsch. z. Granate ⊶ 25829 (Hvw.)
Neff Jos., Ang.
Schorpp Alb., PlatzM.
Seelinger Käthe, We.

25 (E) Höfling Rosa, We.
Abend Elise, We.
Abend Erich, Schreiner
Bürkle Frdr., Arbeiter
Fischer Wlt., Koch
Höfling Hrm., BehAng.
Kappler Wlh., st.g.El.Ing.
Lühr Herm., Lackierer

+ Lachnerstr. +

27 (E) *Meier Martha Zerstört

29 (E) *Bank für Arbeit u. Wirtschaft AG., Stuttgart
Beideck Willi, techn.Ang. ⊶ 27385
Brückner Ewald, Gürtler
Däter Adolf, Rentner
Höger Wlh., KfzM.
Ried Gertr., We.
Schutz- u. Wachdienst, Inh. Pol.Insp. aD., Götze Nachf. ⊶ 25424
Seidel Hans, Ang.

31 (E) Unser Karl Wlh., Kfm.
Armbruster Emmi, Frau
Bartmann Lina, Schneiderin
Beisel Josefine, We.
Feisthammel Adam, Schuhm.
Friederich Marie, We.
Jung Anna, Frau
Kreisel Martin, Schreiner
Ochs Anna, We.
Paasche Horst, Zimmermann
Roßwag Ad. sen., HdlsVertr. ⊶ 25297
Schäffer Jos., Schlosser
Schmidt Mathilde, We.
Schreiber Gg., Arb.
Speck Karl, Schaffn.
Unser Elise, We.

Nr. Linke Seite

Hinterhaus
Dolde Frdr., Wäscherei ⊶ 28727

33 (E) *Weber Luise u. Else, GottesauerStr. 33a
Heitz Rob., RegVermRat
Hertel Willi, städt. Arb.
Hummel Karl, BlechnM. ⊶ 26781
Küster Wlt., Kfm.
Melchart Katharina, Frau
Rombach Emil, Rentner
Sporer Rich., Meßgehilfe

33a(E) Weber Else, GeschInhn.
Bock Renate, Frau
Deinert Heinz, Reisevertr.
Hochwarth Theod., Monteur
Grimm Gertr., Sekrn.
Lehn Günter, ElMonteur
Metz Hrm., ElBetrM.
Pletter Albert, ElMonteur
Prestel Wrn., Monteur
Reuter Gust., kfm.Ang.
Schütz Wrn., techn.Ang.
Wachter Helm., JustAng.
Wasmer Paul, Ing.
Weber Luise, We.
Weber Wlh., LebensmGesch. ⊶ 24177
Weissner Heinz, ElMonteur
Zick Bruno, ElMonteur

+ Degenfeldstr. +

35 (E) *Vollmer Luise, We.
Baudisch Paul, Gastw. z. Deutschen Schwert ⊶ 27365
Becker Marie, Frau
Hochwarth Maria, We.
Jörger Alb., Schuhmacherei
Kegler Karl, Rentn.
Kehl Hans, Dipl.Ing.
Ruf Wendelin, MaschArb.
Stippkugel Martha, Ang.
Volk Wlh. jun., Monteur
Volk Wlh. sen., Buchdrucker
Zwingert Karl jun., Pförtner
Zwingert Karl sen., Rentn.

37 (E) *Deutsches Reich (Verwaltungsvermögen des Landes Baden-Württemberg) (Hvw.: Liegenschaftsamt, Kreuzstr. 1)
Eberhardt Osk., JustOWachtM.
Grimm Herb., Gerichtsvollz.
Häffner Alois, Aufseher
Walter Ed., WerkM.
Wolfsteiner Otto jun., Buchdrucker
Wolfsteiner Otto sen., JustOWachtM.

39 (E) *Mieter- u. Bauverein (Hvw.: Lorenz Seiser, Buntestr. 14)
Bassermann Heinz, Honigversand (Zweigst.)
Heckner Wlh., ORangierM.aD.
Hesselschwerdt Karl, RbSekr. aD.
Kohler Christoph, BbSekr. iR.
Kugel Karla, We.
Lichtenstern Frieda, We.
Maile Karl, Rentner
Piestrick Paul, Stadtamtm.
Schmitt Bernhard, kfm.Ang.

+ Buntestr. +

41 (E) wie Nr. 39 (Hvw.: Wlh. Hermann, GottesauerStr. 47)
Acker Ldw., StbSchaffner
Fütterer Karl, Arbeiter
Göpferich Karl, Arbeiter
Klingenfuß Jak., Rentner
Knobloch Frieda, Frau
Martin Fritz, Lagerarb.
Müller Wlh., StbOSchaffner
Seibold Joh., Pens.
Weber Agathe, We.
Wenzel Elisabeth, We.
Windmeier Kurt, PolOWachtM.

43 (E) wie Nr. 39 (Hvw.: Wlh. Hermann, GottesauerStr. 47)
Bohnert Emma, We.
Brenner Ant., StbOWagf. aD.
Emmerich Otto, Rentner

Nr. Linke Seite

Gimber Anton, Pens.
Janssen Edo, SchreinerM.
Köpfle Ldw., Rentner
Mack Barbara, We.
Silberzahn Paula, Frau
Steffenhagen Irma, We.
Steinle Helm., MaschSchlosser
Stemmle Frieda, We.
Trenkler Sofie, We.

45 (E) wie Nr. 39 (Hvw.: Wlh. Hermann, GottesauerStr. 47)
Amos Hch., OTel.Insp.
Beck Christ., PBetrAsst. aD.
Berghof Otto, MaschSetzer
Brachat Kurt, kfm. Ang.
Braun Franz, PBetrWart aD.
Brommer Luise, We.
Brunner Paula, We.
Frank Willi, Expedient
Fricker Heribert, Schreiner
Held Wilhelmine, We.
Hischmann Leop., Rentn.
Scherl Maria, We.
Schnetzer Maria, We.
Waldenberger Elise, We.

+ August-Schwall-Str. +

47 (E) wie Nr. 39 (Hvw.: Otto Küntzlin, AugustSchwallStr. 8)
Albrecht Magd., We.
Biehle Karl, städt.Ang.
Hartung Meta, Rentn.
Heidt Wlh., PolBeamter
Hermann Wlh., PInsp. aD.
Heß Ilse, Frau
Heß Werner, Schreiner
Hurst Karl, StOSekr.
Kunz Wrn., techn. PInsp.
Lahmer Rud., VAng.
Morlock G., PBetrAsst. iR.
Pfrommer Elfr., We.
Sutter Rich., VerwInsp.

49 (E) wie Nr. 39 (Hvw.: Karl Göpferich, GottesauerStr. 41)
Bleickert Sofie, We.
Bürkle Karl, BehAng. iR.
Grampp Karl, Kassenbote
Greiser Robert, TelOSekr.
Melcher Wend., Pens.
Philipp Wolfg., KfzHandw.
Rösel Elisab., Frau
Schäffner Maria, We.
Schröder Fritz, Geschf.
Stempfle Anna, We.
Würzburger Hch., PBetrAsst. ⊶ 21842

51 (E) u. Hvw.: wie Nr. 49
Becker Hrm., TelWerkM.
Benesch Rudi, VermIng.
Bundschuh Anna, We.
Fürstenberger Gg., Keramiker
Kranz Jos., PSekr.
Kurrle Ernst, OLokf. aD.
Leuprecht Helmut, Heizungsmont.
Schillinger Sofie, We.
Struck Lotte, We.
Stürmer Rudi, Gärtner
Wagner Jul., BehAng.

53 (E) u. Hvw.: wie Nr. 49
Brandel Maria, We.
Gretter Kurt, Maler
Herzog Mark., BbOSekr.
Jüllig Barb., kfm.Ang.
Jüllig Frdr., Landrat iR. ⊶ 26624
Kaltenbrunner Leo, Kfm. ⊶ 27861
Krebs Arthur, VerwAng.
Kurzaj Else, We.
Mayer Willi, VersAng.
Merkel Anna, Verkäuferin
Milde Martha, Frau
Rost Karoline, Frau
Schüler Elisab., Frau
Seithel Ferd., JustOSekr.
Störk Hel., We.
Wiedmaier G., KrimOSekr. ⊶ 27043
Zapke Auguste, We.

+ Wolfartsweierer Str. +

Glasschleiferei mit Sandstrahlgebläse
Spiegelbeleganstalt
Autoglaserei
Ladeneinrichtungen
Joh. Rüger
Schützenstr. 57 Fernruf 24264

BLB BADISCHE LANDESBIBLIOTHEK
Baden-Württemberg

Bettfedernreinigung Inlett u. Federn **Ruf 3**-1-2-3-4
A. Springer, Ettlinger Straße 51

Nr. Rechte Seite

+ Durlacher Allee +

2 (E) *Stadt Karlsruhe Zerstört
4 (E) *Deutsches Reich (Bundesverwaltungsvermögen) (Hvw.: Bundesvermögensstelle, Maximilianstr. 8)
6 (E) u. Hvw. wie Nr. 4
Halle I
Gamerdinger H. u. F. Freund Autobeleuchtung ⇨ 24652
Kraftverkehr Hess KG., Autorep., Fahrschule, Tankstelle ⇨ 25148
Halle II
Deutsche Shell AG., Tankstelle ⇨ 24624
Esso AG., Tankstelle ⇨ 25148
Gramling Rich. KG., Autohdl., u. RepWerkst. ⇨ * 28822
Kunkelmann Egon, KfzM.
Nirk Erich, Autosattlerei ⇨ 25340 (Werkstätte)
Reeb Herb., Vulkanisieranst. ⇨ 23262
Halle III
Speisepunkt der Städt. Werke
Halle IV
Böhler Karl, Autoabschleppdienst, Rep. ⇨ 27335
Gebrauchtwagen-Verkaufsgemeinschaft vereinigter Karlsruher Kraftfahrzeughändler ⇨ 26278
VDO-Dienst ⇨ 25798
(E) Rempp Ant., KG. Nachf., Autozubehör ⇨ 24228 (Büro u. Lager)

+ Ostendstr. +

8 (E) u. Hvw. wie Nr. 4
Birle Alois, RegSekr.
Gramlich Theo, MetzgerM.
Krombholz Adolf, Ang.
Orlick Gertr., We.
Reichstein Horst, Bundeswehrangeh.
Unglaub Klara, We.
Wrycz v. Rekowski Paul, WachtM. am BVG.
10 (E) *Schlachter Aug., Erben
Funger E., Plastik-Versand ⇨ 27847
Funger Wolfg., Buchh.
Grobe Frdr., Ellng.
Holler Erna, Lehrerin
Holler Otto, HLehrer
John Alfr., Lokf.
Lick Elisab., SparkAng. iR.
Riedel Wlh., Schlosser
Sandor Laszlo, Architekt
Schamarek-Jahn Marie, We.
Scheinost Elfriede, We.
Scheinost Kurt, WissAsst.
Schlachter Frz., Bauschlosserei ⇨ 26195 (Hvw.)
Speckis Hch., Techniker
12 (E) *Haimann Erna, Mannh., LadenburgerStr. 21
Albert Max, kfm.Ang.
Apolle Karl, Schaltmech.
Baitsch Elfr., We.
Förster Hch., Postrat aD. ⇨ 28590
Gorka Hans-Dietrich, Dipl.Ing.
Jockerst Elsa, We.
Kuhnert Heinz, MechM.
Märker Erich, KrimBeamt.
Schaper Hans, Techniker
Steinhorst Maria, We.
Topolar Alfr., kfm.Ang.

+ Lachnerstr. +

14 (E) *Steurenthaler Aug., Gartenstr. 2 (Hvw.: Heinrich Freund, Kriegsstr. 154)
Buchfellner Karl, HdlsVertr.
Dengler Osk., Milch u. Molkereiprodukte ⇨ 27872
Grohe Rolf, Kraftfahrer
Kißling Willi, Automechaniker

Nr. Rechte Seite

Michelson Timofei, Linoleumleger
Pittroff Alb., Lokf.
Rapp Kath., We.
Rothe Elfriede, Frau
Schönstein Emil, Arbeiter
Soper Anna, Tabak- u. PapierwGesch. ⇨ 20394
Stegmüller Frid., OAmtsgeh.
Welte Mina, We.
16 (E) *Kiefer Gisela, Orlando-Florida
Dietz Pauline, We.
Dreher Emile, Frau
Eckermann Alfr., Schaffn.
Glaser Erna, Frau
Gramlich Rob., OLokf. iR. (Hvw.)
Hajosch Stef., Zimmerer
Muttscheller Hertha, Fürsorgn.
Paul Magdalena, We.
Ruff Aug., Kraftfahrer
Schaaf Aug., Arbeiter
Schmidt Otto, Kfm. aD.
Schwank Wlt., Buchhalter
Veitinger Karl, Schlosser
18 (E) Gaugler Karoline, Frau
Gratz Tekla, Frau
Huber Jos., Baukfm. ⇨ 20042
Kögel Manfred, MaschBauer
Merz W., Malergesch. ⇨ 24885 (Werkst.)
Rocca Frz., Lagerist
Schramm Karl, SchreinM.
Trefzer Wlh., mech. Werkst.
Wieber Heinz, Musiker
20 (E) *Hammer Hrm., Fabrikant, Sommerstr. 10
Amtsbühler Reinh., Kunstmal.
Bundschuh O., RbOInsp. iR.
Fabry Leop., Kraftf.
Gruber Karl, Zimmermann
Heller Ad., RegOInsp. iR.
Herlan Karl, Techniker
Miesch Dr, Anneliese, Ärztin
Seniuk Fel., Maschinist
Sorko Theres., We.
Treml Jos., Arb.
Vehs Aug., Ang.
Zeller Gg., Ang.
Zeller Wilhelmine, Frau
Hinterhaus
Abele Alois, Schrankenwärter
Abele Alwin, Packer
Dr. Bauer & Hammer, Herstellg. v. Fruchtessenzen ⇨ 22768
22 (E) Krauß Juliane, We.,
Delbassé Fr., Kellner
Delbassé Josephine, DSchneiderei
Essig Joseph, Metalldrücker
Fischer Hildeg., We.
Frank Hilda, We.
Gnirß Karl, BbSekr.
Klein Helmut, Arb.
Klein Ph., RbInsp. aD.
Krauß Erna, We.
Krauß Wald., Techn.
Schäfer Eug., Holzkfm.
Schmid Eug., Kfm.
Schmid Petronella, Frau
Spitznagel Frdr., LebensmGesch. ⇨ 20396
Stolz Lisette, Frau

+ Sommerstr. +

24 (E) Baschnagel Ant., VulkanisierM. ⇨ 23065
Baschnagel Ant., Vulkanisierwerkst., Autoreifengroßhdlg. ⇨ 26064
26 (E) *Ilzenhöfer Mart., BeiertheimerAllee 12
Ilzenhöfer Mart. & Co., Zimmergeschäft u. Holzhdlg. ⇨ 25562
Ilzenhöfer Wlt., GeschInh. ⇨ 25562

+ Hennebergstr. +

+ Lohfeldstr. +

Nr. Rechte Seite

28 (E) Kramer & Gaus KG., Masch.- u. WerkzGroßhdlg. ⇨ 27341

+ Wolfartsweierer Str. +

Gottlieb-Schreber-Weg

Stadtplan M 11

Südlich des Stadtteils Weiherfeld, früh. Weiheräcker. Abzweigung westl. des Scheibenhardter Wegs. Zieht durch die Kleingärten
Benannt nach dem Leipziger Arzt Gottlieb Schreber, dem Begründer der deutsch. Kleingarten-Bewegung. geb. 1808, gest. 1861

1 (E) *Deutsche Bundesbahn
Heil Jos., OStellwerkM.
Heil Wilhelmine, Frau
2a (E) Kugel Karl, Gärtner
Fotsch Frdr., HausM. aD.
Kugel Hch., Schmied
3 (E) Eber Karl, Pförtner
3a (E) Holz Hrm., Arbeiter
3b (E) Zerrer Hrm., Rentner
3c (E) Hennegriff Paul, StbWagenf.
4 Fällt aus
5 (E) Kreienbaum Bernhard, Rentner
Eichhorn Elisab., Frau
6 (E) Dittes Helm., OLokf.
Dittes Klara, Gastw. z. Waldeck ⇨ 32856
7 (E) Zeis Emil, Arb.
Zeis Frieda, Frau
7a (E) Weber Aug., Kraftfahrer
12 (E) Okeli Stefan, Rentner
18 (E) Litsch Wlt., Zeitungsträger

Grabenstraße

Stadtplan H 8
Beginnt an der Hardtstr. bei Nr. 55 und zieht in nördlicher Richtung bis zur Steubenstr.

Linke Seite

+ Hardtstr. +

1 (E) *Clauß Karl u. Frau Zerstört
3 (E) *Längin Anna, Frau Zerstört
5 Fällt aus

+ Feldstr. +

Eigentümer von Nr. 7, 9, 11: Nordstern Lebensvers. AG. (Hvw.: Grundbesitzverwaltg., Sonnenstr. 4)

7 Kaller Hugo, BiblOInsp.
Krämer Max, Revisor
Krausmann Simon, techn. Ang.
Landes Else, We.
Niegengerd Hans, kfm. Ang.
Slawski Erich, Vertreter
Walter Otto, Betr.Ing.
9 Brehm Hans, KüchenM.
Ecceterski Bernh., Brunnenbaumont.
Engels Maria, Frau
Ernst Luise, We.
Hautzinger Maria, We.
Jost Anna, We.
Märker Ernst, Rentn.
Reichert Ernst, techn.Kfm.
Wollensack Aug., Maler
11 Hock Dr. Friedmann, Phys.
Jung Karl jun., Buchh.
Jung Karl sen., Rentn.
Rademacher Gerda, Einkäuf.
Rennholz Guido, SpedKfm.
Siebenhaar Hans, Rentner
Siebenhaar Horst, Dolm.
Waltenberger Ed., PAng.

+ Steubenstr. +

Nr. Rechte Seite

+ Hardtstr. +

Eigentümer von Nr. 2—8: Volkswohnung, gemeinn. GmbH., BeiertheimerAllee 1 (Hvw.: Theod. Schmitz, Grabenstr. 8)

2 Berndt Frdr., Ang.
Hildebrandt Heinz, Ang.
Kampler Marg., We.
Maurer Elisab., We.
Neumann Kurt, VAng.
Scharl Karolina, We.
Schittek Rud., VerwAng.
Schuster Wlh., VerwAng.
Störmer Günter, VerwAng.
Tornes Lars, Dipl.Ing.
Zeyn Ernst, VerwAng.
4 Alletsee Hans, VerwAng.
Dehn Martha, We.
Dehn Wrn., VerwAng.
Flett Margarete, We.
Gerwald Hch., VerwAng.
Hofmann Joh., VerwAng.
Jonda Amalie, Frau
Jonda Gottfr., Ang.
Mayer Andr., Spritzer
Preußling Käthe, VerwAng.
Siegert Joh., VerwAng.
Simon Alb., VerwAng.
Vielberth Frz., VerwAng.
6 Amann Erich, Student
Blei Berth., OptikerM.
Feige Erich, VerwAng.
Frey Alma, Frau
Graf Gotthold, VerwAng.
Hartmann Günther, Ang.
Kohl Fritz, VerwAng.
Martens Felix, VerwAng.
Pache Gg., VerwAng.
Rauwolf Franz, Ang.
Schmidt Michael, VerwAng.
Startmann Günther, VerwAng.
Warlich Erna, VerwAng.
8 Buchecker Otto, VerwAng.
Honig Josef, VerwAng.
Pawlowski Vitalis, StOSekr.
Schmitz Theod., VerwAng.
Stühn Erich, Privat
Stühn Günter, VerwAng.
Sturm Rob., VerwAng.
Velimsky Hans, VerwAng.
Wild Norbert, VerwAng.

+ Steubenstr. +

Grabener Allee

Stadtplan G H 12
Beginnt hinter dem Ahaweg und zieht nordöstlich durch den Hardtwald in Richtung nach Graben
Eigentümer von 1-3: Land Baden-Württemberg (Hvw.: Staatl. Liegenschaftsamt, Kreuzstr. 1)
1 Pollak Karl, Holzfäller
Stingl Frz., Waldarb.
2 Fuchs Frz., Holzfäller
Graf Joh., Rentn.
Graf Pet., Holzhauer
Haack Hans-Joachim, BäckerM. KTV 1846 ⇨ 28424
3 Schmitt Hans, Revierförster
Ohne Nr.
Hirth Roman, Arbeiter

Graf-Eberstein-Straße

(Rüppurr)
Stadtplan N 12
Zieht von der Diakonissenstr. in südwestl. Richtung zur Battstr.
Grafen von Eberstein, altes schwäbisches Geschlecht, zeitweise Lehensherren von Rüppurr

Linke Seite

+ Diakonissenstr. +

1—5 Fallen aus
7 (E) Kühlewein Dr. Wrn., OArzt
9 (E) Weinkauff Dr. Hrm., Präsident am BGH. ⇨ 30731
11 (E) Burck L., ORechtRat iR.

Wilhelm Müller General-Vertretungen
BURO-EINRICHTUNGEN
Büromaschinen
Karlstraße 34 Fernruf 27080

BLB BADISCHE LANDESBIBLIOTHEK
Baden-Württemberg

FERNSCHREIB-NR. 0782/670

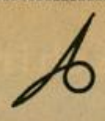

ANNONCEN-EXPEDITION
KRAIS
WERBEGES. M. B. H
KARLSRUHE · WALDSTR. 30
TELEFON ✱ 23544

dient der Wirtschaft als fortschrittlicher Werbungsmittler für Anzeigen, Plakatanschlag, Werbung im Verkehr, Diapositiv-, Filmwerbung, und Rundfunkwerbung.

Nr. Linke Seite

13 (E) Schaettgen Erw., Buchh. ⊶ 32144
Obst- u. Gartenbauverein Khe-Rüppurr ⊶ 32144
Schaettgen Kurt, Buchh.
Schaettgen Marie, We.
15 (E) Boppel Ad., ORechtRat aD. ⊶ 31100
Boppel Max, StudDir.
Helmle Otto, BbAmtm
17 (E) Schenck Renate, Dolmetschn.
Schenck Martha, We.
19 (E) Pfrommer Dr. Fritz OStudDir.
21 (E) *Ludwig Otto, Ettlingenweier
Ludwig Wlt., ArchitBüro ⊶ 31568
23 (E) *Ludwig Karl, Dürrbachstr. 33
Canter Dr. Carl, Senatspräs. b. Bundesgericht ⊶ 30649
25 (E) Mall Rob., Geschf. ⊶ 30219
27 (E) Werner Dr. Alex., Vorst. d. Fa. Ritter AG. ⊶ 30579
29 (E) Weill Hch. W., Wirtsch.. Prüfer u. Steuerber. ⊶ 32050
31 (E) Bertsch Dr. Karl, VersDir. aD. ⊶ 31445
u. Haedler Heinz, Musiker
33 (E) Wolf Kurt, Apoth. ⊶ 32257
35 (E) Riegger Wlh., ChemigrM. ⊶ 32228
37 (E) Wolf Erna, We. u. andere
Haag Dr. Alfred, Rechtsanwalt ⊶ 32173
39 (E) Albrich Hansjürgen, DiplChem. ⊶ 30475
Hanser Wlh., Rentn.
41 (E) Melchers Dr. Anton, RegMedRat ⊶ 32476
Goll Elisab., GesundhPfleg.
Janssen Jürgen, Korvettenkapitän
43 (E) Müller Rud., Kfm. ⊶ 30188
Horn Elfr., We., Verk.
45 (E) Hueck Prof. Dr. Hrm., Chirurg.
Arnold Liesel, Lehrerin
Hueck Erika, We.
47 (E) *Erbengemeinschaft Küentzle
Küentzle Dr. Gg., Wirtschaftsprüfer ⊶ 31530
Widmann Carl, kfm.Ang.
49 (E) Keim Wlh., Dipl.Ing. u. Frau
Keim Gust., IngBüro ⊶ 30439
51 (E) Spraul Hans, MaschIng. (Frau)
Erb Ernst, VersKfm.
Grimm Erna, OLehrern.
53 (E) Rischmann Meta, Frau
Constantin Gertrud, Friseurgeschäft ⊶ 30924
Constantin Wrn., Kfm.
Daub Emma, We.
Rischmann Alb., PInsp. iR.
+ Tulpenstr. +
55 (E) *Braun Frieda, We.
Kriegsstr. 105
Achatzy Frz., Schleif.
Albert Helene, We.
Eckert Jos., Bevollmächtigter
Kist Anna, We.
Krüger Günter, kfm.Ang. (Hvw.)
Mayer Wilhelmina, We.
57 (E) Walter Wlh., HdlsVertr. ⊶ 30680
Hohn Wlt., Prok.
Pfeifer Maria, We.
59 (E) Hartmann Ad., RbSekr. aD. ⊶ 30577
Fischer Paul, Büroltr.
Hartmann Ad. E., Ing., Collico-Kontor, Vertretung. ⊶ 32171
61 (E) Gramlich Emil, Kfm.
Brandstätter Eva, We.
Glombeck Dorothea, OPSekrn.
Himmel Therese, We.
Kahles Karl, OInsp.
Lögler Anny, We.
+ Lebrechtstr. +

Nr. Linke Seite

63 Bauplatz
65 (E) *Neue Heimat, Douglasstr. 1-3
Ellinghaus Fritz, FinAss.
Ellinghaus Wlh., BundesverfRichter iR. ⊶ 32031
Kapferer Alexander, kfm.Ang.
Schunck Prof Dr. Egon, BundesverfRichter ⊶ 31465
Wagner Dr. Albrecht, LGRat
Zeidler Dr. Wolfg., AGRat ⊶ 32419
67 (E) Schlafer Frdr., OPSekr. iR.
Boczek Gertrud, SparkSekrn. aD.
Eberhardt Chr., PBeamt. aD.
Schlafer Helm., technTelOInsp.
69 (E) Streckfuß Alfr., Rentn.
Hurst Karl, GlaserM. ⊶ 31456
Streckfuß Herb., Werkzeugm.
71 (E) Altfelix Dr. Max, LandwRat aD. ⊶ 31421
Erb Hermine, We.
Klein Käthe, Buchhn.
Köhler Elsa, We. ⊶ 30039
+ Fronstr. +
73 (E) Knop Lina, We. ⊶ 30252
u. *Edm. Brugger, Glendale-USA
75 (E) Stoll Osk., Kfm. ⊶ 31215
77 (E) Grün Ernst, Priv.
Eisenhauer Frieda, Rentn.
Hennicke Wlh., Rentner
79 (E) Ludwig Karol., We.
Hemmer Norb., Dipl.Ing.
Weidtke Hch., Dipl.Ing.
81 (E) Walther Gertr., Frau ⊶ 31020
Walther Elisab., StudRätn.
83 (E) Kerll Frdr., StadtOBaurat iR. ⊶ 31060
Pampel Friedbert, kfm.Ang.
85 (E) Häfele Christine, We.
Dittes Frdr., RegRat aD.,
Häcker Frz., AbtLtr.
Hohn Magd., We.
87 (E) Hoefer Dr. Ad., Zahnarzt ⊶ 32366
Gräf Dr. Wlt., Rechtsanw. ⊶ 31587
+ Battstr. +

Rechte Seite

+ Diakonissenstr. +
2—4 Fallen aus
6 (E) Schmidgall Ferd., Rentn.
Eichelhardt Hch., HLehrer
8 (E) Bernhardt Ed., OLehr. aD.
Bauer Otto, PolBeamter
Rothengass Wlt., kfm. Ang.
+ Tulpenstr. +
10 (E) Schumer Otto, KapellM. (Frau)
Kesting Heinz, BkDir. iR.
Schnäbele Frieda, We.
12 (E) *Pohl Ludw., Erben
Domsdorf Frz., HdlsVertr.
Gerber Ldw., Archit. ⊶ 30384
Togny Gertrude, GeschInhn. ⊶ 30573
14 (E) Eimiller Therese, LebensmGesch. ⊶ 31814
Bittlingmayer Elise, Rentn.
Hirsch Ant., Lagerverw.
Ney Luise, We.
16 (E) *Sorg H. K., Schwarzwaldstr. 26
Berkel Otto, Rentner
Eder Xaver, Bierbrauer
Hassa Marg., We.
Henninger Hrm., OZollsekr.
+ Lebrechtstr. +
18 (E) Schuhmann Erwin, Kfm. ⊶ 32497
Niemann Karl, Geschf.
Niemann Leichtbeton GmbH., Baustoffherst. (Büro) ⊶ 31649
Schmitt Jos., ResLokf.
Schuhmann Gertr., Innenarchit. ⊶ 32497
20 (E) Steiert Hch., SchreinerM. ⊶ 32092
Haug Erwin, Schlosser
22 (E) Mauritius Rud., Dipl.Ing., Architekt ⊶ 30705
Wisotzki Johanna, We.
24 (E) Biedermann Emil, technBbOInsp.
Hauer Ferd., Schmied
24a(E) Streit Th., Kfm. ⊶ 31386
Heine Otto, GeschLeiter ⊶ 30220
+ Fronstr. +
26 (E) Krempel Arno, OIng. ⊶ 31859
Krempel Günth., Dipl.Ing.
28 (E) Böhm Alb., BbAmtm.
30 (E) *Engelhardt Joh., Erben
Bakker Liselotte, We. ⊶ 30440
Benecke Leop., Ing., Konstruktionsbüro ⊶ 30466
Kuron Alma, We.
32 (E) Grund Emilie, We.
Beller Max, Stadtbaudir. ⊶ 32150
Grund Julius jun., HdlsVertr. ⊶ 31906 (Hvw.)
Kuhn Wilh., HdlsVertr. ⊶ 30996
34 (E) Schönhut Paula, We. ⊶ 31325
36 (E) Gruneisen Ad., BkBevollm.
38 (E) *Hänsler Geschw.
Hänsler Frieda, Versandgesch.
Hänsler Luise, Vertreterin
Just Karl, BlechnerM. ⊶ 31162
Pfau Lorenz, Rentner
+ Battstr. +

Graf-Rhena-Straße

Stadtplan K 10, 11
Beginnt am Kolpingplatz und zieht nach Westen zum Elisabethenplatz
Friedrich Graf von Rhena, Sohn des Prinzen Karl von Baden, geb. 1877, gest. 1908

Linke Seite

+ Kolpingplatz +
+ Gebhardstr. +
1—7 Fallen aus
+ Sachsenstr. +
9 (E) *Bad. VersAnstalt f. Gemeinde- u. Körperschaftsbeamte, Akademiestr. 1—3 (Hvw.: Emilie Müller, Moltkestr. 17)
Hirsch Elisab., We.
Merkel Siegfr., Kfm.
Ott Hel., Frau
Schmitt Anna, Rentnerin
Schreiber Else, Stickerin
Stadler Elisab., We.
Strekelj Joh., Rentner
11 (E) *Karlsruher Lebensvers. AG., FriedrichSchollPlatz
Bohnet Paula, We.
Budde Ingeborg, We.
Dienes Anton, DiplChem.
Föhrenbach Wlt., Prokurist ⊶ 32245
Imsel Rich., Kraftf.
Köhler Alb., Schlosser
Specht Elfriede, We.
Spörel Gg., Dipl.Ing. ⊶ 30178
Straub Emil, WerkM.
+ Hirschstr. +
13 (E) *Stober Wlh. u. Emil, Erben, Rüppurrer Str. 13
Deutsche KrankenversAG., OrgBüro Khe. ⊶ 31324
Edel Hrm., Konrektor aD.
Harms Günth., RbORat aD.
Harms Dr. Ingrid, Facharzt f. Kinderkrankh. ⊶ 32094
Konsumgen. Karlsr. eGmbH., Verteilungsstelle Nr. 43
Lange Wlt., Gastwirt
Müller Kurt, Konditor
Riegler Elisab., Schauspieln. iR
Schaffner Wlt., HdlsVertr. ⊶ 32331
Stober Ingerose, Frau
15 (E) *Lohnert Karl, Goethestr. 24
Alscher Ernst, Gutssekr. iR.
Gros Luise, We.
Hepa-Baustoffe, Inh.: Paul Herzog ⊶ 31692
Herzog Paul, Baustoffgroßhdlr. ⊶ 31692
Kühn Reinhold, Richter
Schilling Luise, Wäscherin
Säling Horst, Ing.
Wiest Jos., El.Install.
+ Salierstr. +
25 (E) *Stober Wlh. u. Emil, Erben, RüppurrerStr. 13
Lagerplatz
+ Frankenstr. +
51 (E) Bontus Erw., Kraftf.
Rösner Anton, Waldarbeiter
+ Elisabethenplatz +

Rechte Seite

+ Kolpingplatz +
+ Sachsenstr. +
2 (E) *Hötzel Karl-Frdr. jun., Eggenstein, Moltkestr. 45
Claßen Wilhelmine, Frau
Füner Max, BbOSekr.
Füner Osk., VInsp. ⊶ 30197
Geisler Helm., kfm.Ang. ⊶ 31210
Haferkamp Frdr., BbRat
Heinrich Horst, BetrLtr.
Hellmann Frdr., Ankerwickler
Hette Willib., kfm.Ang.
Künnecke Wlt., Berufsber. aD.
Löffler Wlt., Großhandlung in Mineralöl-Erzeugnissen (Büro) ⊶ 31001
Lorenz-Füner, Bekleidungsverleih ⊶ 30197
Lorenz Eleonore, We.
Männle Amalie, We.
Michel Theo, VKfm. ⊶ 32295
4 (E) *Schönthaler Wlh., Sägewerksbes., Marxzell
Baars Hch., VAng. ⊶ 31584
Höhn Jos., techn.Ang.
Höhn Wlt, FriseurM.
Körper Aloisia, We.
Mayer Hub., Bundesrichter
Reinschütz Johanna, We. ⊶ 31853
Seemann Frdr., KellerM. aD.
Seemann Frdr. jun., RegInsp. zWv.
Stalling Christ., KapellM.
Stalling Hans, Kammermusik. ⊶ 31481
Tillmanns Emil, GeschInh. ⊶ 32355
Uhrig Jacobine, Frau
+ Sachsenstr. +
6—8 Fallen aus
10 (E) *Mieter- u. Bauverein (Hvw.: Hrm. Kleinert, Hirschstr. 121)
Apel Rud., VMathematiker ⊶ 32041
Bauer Mathilde, We.
Gellert Maria, We.
Hildinger Reinhold, Rektor aD.
Maier Gg., Zimmerm.
Mörch Luise, We.
Müller Elisab., Frau
Rupp Erich, Hauptlehrer
Stutz Stephanie, We.
Unser Fritz, Heizer
Wildermuth Amalie, We. ⊶ 31275
Zimmer Karl, KfzHandwerker
Zumkeller Hannelore, Frau
+ Hirschstr. +

1858 1958
VOLKSBANK KARLSRUHE
e. G. m. b. H.
Hauptgeschäft: Marktplatz, Ruf ✱ 26991 - Zweigstellen in: Khe.-Knielingen, Lauterburger Str. 2, Ruf 53070, Khe.-Mühlburg, Rheinstr. 42, Ruf 51838

BLB BADISCHE LANDESBIBLIOTHEK
Baden-Württemberg

Die gute HAID & NEU Nähmaschine
SEIT 1860

Nr. Rechte Seite

12 (E) *Kost Dr. Wolfg., Dipl.Ing., Nokkstr. 2
Bodemüller L., Vervielfältg., Lichtpausen ⊶ 30090
Bodemüller Sgfr., VBeamter
Hahn Ernst, RegOAmtm.
Hansen Heinz, Architekt ⊶ 30797
Hof Frz., Schornstein- u. Feuerungsbau ⊶ 30016
Rademacher Fritz, Bauing.
14 (E) *Hock Hch., Karlstr. 128
Albiez O., LandgerDir. ⊶ 30417
Blanck Wlt., Versandleiter ⊶ 32082
Ehrich Paul, LGRat ⊶ 31289
Pehl Auguste, Frau
Pehl Erich, Prokurist ⊶ 30342
Rückert Dr. Wlt., ORegRat
Saß Lilli, Rentnerin

+ Vinzentiusstr. +

16 (E) *Siemens-Wohnungsgesellschaft mbH.
Kaps Rob., Dir. ⊶ 32109
König Clara, Rentnerin
Rösch Frdr., El.Ing. ⊶ 30994
Schulze Max, Dir. iR. ⊶ 32536
18 (E) *Stadt Karlsruhe
Südendschule II, teilweise wiederhergestellt
Staatl. Frauenfachschule hausw. u. gewerbl. Richtung, Staatl. Haushaltungsschule mit Frauenarbeitsschule (Berufsfachschulen) ⊶ über 20121, App. 2871
Bitsch Hrm., HausM.

+ Frankenstr. +

20 (E) *Schoemperlen Ernst, Freiburg i. Br. (Hvw.: Max Pressler, Erzbergerstr. 68)
Berghoff Hans, Hauptmann
Bufe Dr. Siegfr., Arzt
Henning Wrn., Oberst
Uherek Ewald, Oberstleutnant
Weth Wolfg., Major

Grashofstraße

Stadtplan H 10
Zwischen Kaiserallee bei der Helmholtzschule u. Südliche Hildapromenade
Franz Grashof, Prof. an der Techn. Hochschule Karlsruhe, geb. 1826, gest. 1893

Linke Seite

+ Kaiserallee +

1 (E) *Stadt Karlsruhe (Hvw.: Hochbauamt Khe)
Bayerl Anna, We.
Kirchner Hch., HausM.
Wolf Theresia, We.
3 (E) *Karlsruher Lebensvers. AG., Friedrich-Scholl-Platz
Hanebeck Johs., Bundesrichter ⊶ 23739
Kast Rud., Rentner
Klauser Dr. Hrm., Syndikus
Lorch Wrn., GeschInh.
Rapp Doroth., We.
Rügamer Hansgert, Elektr.
Unger Roland, RundfTechn.
Vahl Gg., SchmuckwGroßhdlg. ⊶ 25082

+ Südl.Hildapromenade +

Grazer Straße

(Durlach-Aue)
Stadtplan L 15
Beginnt an der Westmarkstr. im Stadtteil Aue
Graz, Hauptstadt der Steiermark

Linke Seite

+ Ostmarkstr. +

1 (E) *Lautenschläger Christine, Erben
Lautenschläger Marg., LebensmGesch.
Lautenschläger Gust., Wagner

Nr. Linke Seite

3 (E) *Becker Wrn., Stephanienstr. 12
Müller Erich, MaschSchlosser
Rittershofer Eug., Blechner
5 (E) Speer Luise, We.
Billet Hrm., Lagerbuchhalter
Speer Karl, Polsterer
7 (E) *Stadt Karlsruhe (Hvw.: Hochbauamt Khe)
Geßner Karl, OLehr.
Kerl Ernst, ZimmerM.
Lorenz Rich., Schreiner
9 (E) u. Hvw.: wie Nr. 7
Volksschule
Weiler Edm., HausM.
11 Fällt aus
13 (E) Postweiler Wlh., Rentn.
Bock Karoline, We.
Dietrich Barbara, Frau
Lumpp Wilhelmine, We.
Martini Heinz, Bauing.
Postweiler Frdr., Schreiner
15 (E) Emig Karl, Mechaniker
Bär Berta, We.
Egel Josefine, Frau
Mayer Herta, We.
17 (E) Haury Ernst, MaschSchlosser
Weber Willi, MechanikerM.
19 (E) Goldschmidt Aug., Milchhdlg.
Haller Alois, Gärtner
Mosbrucker Elise, We.
Ruppender Felix, Schlosser
Tielsch Art., Rentner
Tielsch Marie, We.
21 (E) Kohl Karl, Dreher
Kohl Odilia, Frau
Kohl Wlh., ElMonteur
23 (E) Postweiler Karl Frdr., Landwirt
Schrank Luise, We.

Rechte Seite

+ Ostmarkstr. +

2 Fällt aus
4 (E) Jegle Emil, Mech.
Esaias Karl jun., Monteur
Esaias Karl sen., Rentn.
Gams Mathias, Arb.
Hermanutz Ant., Rentn.
6 Fällt aus
8 (E) Eberhardt Mina, We.
Cramer Alb., Mechan.
Cramer Frieda, We.
Weber Rudi, VerwAngest.
10 (E) Walschburger Wlt., BkAng.
Walschburger Karol., We.
12 (E) Zechiel Karl, Blechnerei u. InstallGesch. ⊶ 41711
Zechiel Karl jun., Blechner
14 (E) Billet Frieda, We.
Billet Karl jun., Arbeiter
16 (E) Meule Ldw., Rentner
Meule Emil, Schreiner
18 (E) Katzik Jos., Rentn.
Kurz Max, Monteur

Grenadierstraße

Stadtplan H 9, 10
Zwischen Roggenbach- u. Blücherstr.

Linke Seite

+ Roggenbachstr. +

Eigentümer von 1—27 (außer 5 u. 15/17): Beamtenwohnungsges. mbH., Mannheim (Hvw.: Karl Rieger, Grenadierstr. 23)

1 Goos Alfr., Kantinier
3 Göttig Konrad, MinRat
5 (E) *Deutsches Reich, (Verwaltungsvermögen des Landes Baden-Württemberg) (Hvw.: Staatl. Liegenschaftsamt, Kreuzstr. 1)
Decker Emma, We.
Dossinger Rosa, We.
Fischer Paul, kfm. Ang.
Frank Kath., We.
Klinger Frieda, We.

Nr. Linke Seite

Trunz Antonie, We.
Trunz Harry, Amtsgeh.
Zachmann Aug., Werkf. aD.
7 Lang Berth., FGerRat ⊶ 23853
Oeljeschläger Gertr., BehAng.
Weber Gust., HWachtM.
9 Helm Otto, Amtsrat
Merkle Aug., ORegRat
11 Geiger Anneliese, We.
Schultz Elise, We.
Worzel Kunigunde, We.
13 Lell Mathilde, We.
Martin Jos., Kfm. ⊶ 23351
Ott Mathilde, We.
15/17 (E) Kath. Pfarrkuratie Herz Jesu
Kath. Pfarramt Herz Jesu ⊶ 22504
Kath. Pfarrkirche Herz Jesu
Kath. Kindergarten
Fautz Hrm., Pfarrer
Weis Clemens, StudRat ⊶ 25898
19 Astheimer Elli, We.
Drollinger Emil, OInsp.
Kunkel Kurt, RegAmtm.
Link Otto, RegRat iR.
Winz Luise, We.
Ziegler Jos., RegAmtm.
21 Constantin Hrm., Zollinsp.
Gretz Sofie, BehAng.
Kasielke Otto, RegInsp.
Killinger Melanie, We.
Linz Julie, We.
Linz Mathilde, JustOSekr.
Stüh Leo, OZollinsp. iR.
23 Epp Florian, StAmtm. aD.
Hammer Fritz, OZollinsp.
Hirth Emil, JustOWachtM.
Hoch Hrm., StAmtm. aD.
Rieger Karl, RegOInsp. iR. (Hvw.)
Schwarz Reinh., Zollinsp. iR.
Weber Adelh., PAsstn. aD.
Weber Frdr., RegAmtm.
25 Friesecke Dr. Kuno, FinGerPräs. aD. ⊶ 22192
Helmling Aug., MinRat
Klecha Gerh., GerAmtm.
Krotz Wlt., RegAmtmann
Lindner Hrm., Lehrer iR.
Zimmermann Hch., Ang.
27 Beckhaus Eug., FinPräs. aD. ⊶ 23381
Edelmann Ida, JustSekrn. aD.
Kloß Rich., StAmtm. aD.
Novak Fritz, BetrElektr.
Steng Vikt., Zollamtm. iR.
Wiedemann Maria, Frau

+ Freydorfstr. +

Rechte Seite

+ Roggenbachstr. +
+ Damaschkestr. +

2 (E) *Raab-Karcher GmbH, Dehmel Hertha, Sekretärin
Linder Hrm., Kraftf. ⊶ 20853
Reiter Otto, Kraftf. ⊶ 24808
4—10 Fallen aus
12 (E) *Raab-Karcher GmbH., Rheinheimer Wlt., Geschf. ⊶ 27078
14 (E) *Raab-Karcher GmbH, Luther Dr. Rud., DiplVolksw., Prok. ⊶ 28084
16 (E) *Raab-Karcher GmbH. Bogner Dr. Emil, Volksw.

+ Gustav-Binz-Str. +

Grenzstraße

(Durlach)
Stadtplan K 16
Beginnt an der AuerStr. bei Nr. 6 und endet an der BaslerTorStr.

Linke Seite

+ Auer Str. +

1 (E) *Volkswohnung gGmbH., Beiertheimer Allee 1
Beck Frdr., SparkInsp.
Linder Liesel, Hebamme ⊶ 41592
Linder Rud., Rentn.
Metzger Karl, PInsp. iR.

Nr. Linke Seite

3 (E) wie Nr. 1
Kärcher Ella, We.
Kroneisen Arno, VerwInsp.
Plate Mathilde, We.
Reis Bruno, Förster ⊶ 41236

Eigentümer von Nr. 5—9: Neusiedelung Durlach eGmbH., Hauptbahnstr. 2b

5 Bohrmann Ldw., Dreher
Keim Rud., GroßhdlDrogist
Miller Berta, We.
Mutschler Otto, RegOSekr.
Rochler Kurt, Revisor
Schuster Ernst, Revisor
Stauch Eugen, WerkM.
Ziegler Wlt., StInsp.
7 Bürkle Otto, PolBeamter
Dill Elsa, We.
Elchlepp Pauline, We.
Franke Curt, BbOInsp. aD.
Oeder Otto, Rangierarb.
Schmitt Frdr., Schreiner
Schweickhardt Willi, StbOWagf.
Steier Wrn., Einrichter
9 Burg Günter, Sachbearb.
Christoph Wlt., Buchhalter
Gleissner Alois, kfm.Ang.
Hayduk Joh., KrimSekr.
Hayduk Karl sen., BbOSekr.
Hayduk Karl jun., StudRefer.
Kirsche Kurt, Prok.
Klem Maria, Frau
Müller Curt, HLehrer ⊶ 41566
Proissl Fritz, Ang.
Taschenberger Günth., Mont.
11 (E) Römmele Karl, OLehr.
Fischer Sophie, We.
Holzwarth Hdw., Frau (Hvw.)
Römmele Emma, We.
Römmele Martha, Wäschegesch.

+ Alter Graben +

15 (E) Hildenbrand Siegfr., Kunstmal., StudRat ⊶ 41134
Beisel Wlh., Rechtsanw.

+ Basler-Tor-Str. +

Rechte Seite

+ Auer Str. +

2 (E) *Mayer Wlh., Killisfeldstr. 18
Flößer Max, Feilenhauer (Hvw.)
Huck Wlh., Rentn.
Mayer Wlh., Metzgerei (Fil.)
Pfannkuch & Co. (Fil.)
Reize Hch., BbBetriebswart
4 (E) Raßfeld Hch. sen., MalerM. aD.
Raßfeld Arn., BäckerM., Speiseeiswirtschaft ⊶ 42039
6 (E) *Heinold Osk., TirolerStr. 8
Heinold Fred, FrisGesch.
Winteroll Emil, Buchh.
8 (E) Raquot Hrm., Schlosser
Beisel Karl, Heizer ⊶ 42005
Heneka Ewald, Schlosser
10 (E) Zöller Karl, Rentner
Huff Anna, We.
Zöller Hdw., Milchgesch.
12 (E) *Ritter Karol. u. *Buck Johanna
Buck Xaver, WerkzSchlosser
Ritter Wlh., WerkM.
Wohlschlegel Wlh., Arbeiter
14 (E) Knoch Wlh., Mech.
Leuser Cäcilie, We.
Schucker Willi, VerwInsp.
16 (E) Schnörr Jul., Montageltr.
Knoch Fabian, StellwM. iR.
Müller Marga, Frau
18 (E) Winkler Karl, ElektroM.
Hooge Hrm., VerwAng.
Pfeiffer Berta, We.
Thiel Marg., Frau
20 (E) Schucker Paul, VerwInsp.
Dold Wlh., Reisender
Scharnberger Mathilde, Frau
Schucker Renate, Lehrn.

+ Kärntner Str. +
+ Basler-Tor-Str. +

Alles gleich in einer Linie:
Neff-Herd, Kühlschrank, Waschmaschine
„Neff-Komplett von A bis Z"
NEFF

BLB BADISCHE LANDESBIBLIOTHEK
Baden-Württemberg

MONINGER BIER
anerkannt hervorragend

Gretelweg

(Rüppurr)
Stadtplan N 12, Nr. 35
Im Gewann Hungerlach

Nr.
2 (E) Engel Otto, Gewerbeschulrat iR. u. Vogel Heinz, MaschIng. ⊶ 31598

Griesbachstraße

Stadtplan K 9
Beginnt an der Bannwaldallee und endet an der Junker-&-Ruh-Straße
Wilhelm Christian Griesbach Von 1809—1816 Oberbürgermeister

Linke Seite
+ Bannwaldallee +

5 (E) *Deutsche Bundesbahn Zerstört
+ Unterführung +

Rechte Seite
+ Bannwaldallee +

2 (E) Riehle Marie, We., Wirtin Wirtsch. „z. Bannwald" ⊶ 51053
Freimüller Anni, Frau
Hauser Ida, We.
Hemberger Dora, We.
Heppler Hedwig, We.
Hisam Erich, Schlosser
Kolb Jos., Schlosser
Nuber Herm., FriseurM.
Ohnmacht Frz., Rentn.
Ohnmacht Heinz, Autoschloss.
Stöckel Else, We.
4 (E) *Dittmar & Co., Karlstr. 60
Hanslik Maria, Materialverwertung
Herb Otto, BlechnerM.
Union-Apparatebaugesellschaft mbH. ⊶ 51646
+ Benzstr. +

Grillenweg

(Rheinstrandsiedlung)
Stadtplan K 6
Zwischen dem Dornröschenweg und dem kleinen Anger (Nicht bebaut)

Grillparzerstraße

Stadtplan H J 9
Beginnt an der Kaiserallee bei Nr. 83 und endet an der Sophienstr. zwischen Haus Nr. 182 u. 184
Franz Grillparzer, österreich. Dramat., Dichter, geb. 1791, gest. 1872

Linke Seite
+ Kaiserallee +

Eigentümer 1—9:
Mössinger Frdr, Architekt, Baugesch., Gerwigstr. 58 (Hvw.: Liesel Engel, Grillparzerstr. 5)

1 Polizeiinspektion West, Polizeirevier 7 ⊶ 50055
Amelang Marga, Ang.
Baumgärtner Dieter, Rep. elektr. Heizkörper ⊶ 52263
Burkhäußer Marg., We.
Feister Gerh., Musiker
Feister Ida, We.
Grötzinger Hilde, Frau
Lossius Emmy, Frau ⊶ 50704
Rackel Kurt, Händler
Rackel Paul, kfm.Ang.
Stanek Karl, Ang.
Steiner Charlotte, Sekrn. ⊶ 51152
Steiner Elsa, We.
Sucher Dr. Gerh., Arzt
Tribian Ad., Rentn.
Vetter Käthe, Frau
3 Kottler Frz., OBauing. iR.
Meng Anna, We.
Meng Rhrd., BkKfm.
Meßmer Frieda, We.
Schmidt Carla, Frau

Nr. Linke Seite
5 Baam Otto, Metzger
Bretzel Ldw., BetrStLtr.
Dahlke Günther, Zimmermann
Deck Felix, HldsVertr.
Ehler Wlh., WagenM.
Engel Liesel, Textilgesch. ⊶ 53341
Faden Charl., We.
König Frida, Frau
Schiffer-Betriebsverband f. d. Rhein, Meldest. Karlsruhe ⊶ 50022
Siegel Hermine, Pens.
Titze Felix, HldlsVertr.
Zimmer Hella, We.
5a (E) Auto-Dienst Collmann ⊶ 51331
7 Finkbeiner Elisab., Frau
Herzfeld Paul, Rentner
Hildenbrand Karola, We., GeschStLtrn. ⊶ 53010
Roth Ldw., Arbeiter
Scheffler Julie, Frau
Schrem Willy, techn.Kfm.
Schubert Milan, HSchneiderei
Schubert Rosa, We.
Schucker Edm., Rentn.
Schug Emil, Bauarbeiter
Wolf Ernst, Kfm.
9 Im Aufbau
11 (E) BP-Tankstelle, Inh.: Alfr. Geiger ⊶ 52723
+ Gellertstr. +

Eigentümer von Nr. 13—17: Volkswohnung gGmbH., BeiertheimerAllee 1

13 Bechtold Willi, BbPolBeamt.
Göring Ldw., VerwAng. ⊶ 51553
Kropp Charl., We.
Kutz Gustav, Vorschlosser
Metzler Wlt., Dipl.-Ing, Archit. ⊶ 50156
Rieger Eug., VermIng.
Schön Leopoldine, Rentn.
Wagenführer Lisbeth, Frau
Weber Max, Ang.
15 Geiger Egon, Ang.
Geiger Georg, PSekr.
Hagmann Henriette, We.
Klock Edith, We.
Kunert Karl, Konrektor ⊶ 50419
Lauer Anneliese, Frau
Pasche Marg., We.
Röhrig Rosa, We.
Stahl Mathilde, We.
Stahl Wlt., Ang.
Thies Gebhard, Ing.
Thomas Alfr., Musiklehrer
Thomas Barbara, We.
17 Berthold Rich., Oberst aD. ⊶ 51701
Fey Heinz, VermOInsp.
Hurst Karl, JustOSekr.
Marten Rud., VerwAng.
Plappert Fritz, OFeldwebel
Tränkel Frdr., kfm.Ang.
Weber Hrm., Chirurgie-Mech.
Weber Osk., FinanzAng.
+ Sophienstr. +

Rechte Seite
+ Kaiserallee +
+ Gellertstr. +
(nicht durchgebaut)

Eigentümer von Nr. 12—16: Volkswohnung gGmbH., BeiertheimerAllee 1

12 Barth Jürgen, Gutsinsp.
Blümel Hertha, We.
Grieser Hedw., MissSchwester
Heck Hrm., Rent.
Hess Edm., Ang.
Hilker Karl, BbAmtm.
Keck Erich, PolBeamter
Kuvecke Lore, Apothekerin
Kuvecke Willy, Bauing. ⊶ 50242
Schindler Herm., Gipser
Wagner Rich., Rentn.

Nr. Rechte Seite
14 Bach Eug., MaschSchlosser
Baumberger Fritz, Ang.
Busch Karl, BkAng.
Busch Eva, We.
Dittes Elsa, We.
Fickert Leo, VerwAng.
Haist Alfr., Kraftf.
Ibach Elisabeth, We.
Kummle Hans, Kfm.
Mach Karl, Rentn.
Mieseler Charl., Schreibbüro ⊶ 51061
Rapp Ad., MalerM. ⊶ 52063
Reiser Karl, StadtverwRat
Schepp Wlh., Stukkateur

16 Aigenmann Elisab., Frau
Althön Jak., StbSchaffner
Becker Alb., Rentn.
Behr Rolf, techn.Ang.
Betzer Karl, MetzgerM.
Dietrich Gerh., PolBeamter
Haupt Emil, Glasdrucker
Kappler Pauline, We. ⊶ 50329
Ohsoling Irene, Ang.
Ohsoling Selma, We.
Pirags Rich., Rentn.
Schwarzmann Otto, Dipl.Ing., Svede Herta, We.
Vöhringer Gg., städt.Ang.
+ Sophienstr. +

Gritznerstraße

(Durlach)
Stadtplan K 16
Beginnt an der Pfinztalstr. bei Nr. 79/81 und zieht über die Kanzlerstr. zur Maschinenfabrik Gritzner-Kayser AG.

Linke Seite
+ Pfinztalstr. +

1 (E) Heim Alw., Nähmaschinen, Fahrräder ⊶ 41379
Kiefer Hch., Schauspieler
Kotz Karl, Papiergroßhdlg. (Lager)
Naber Alois, Bahnbediensteter
Pfränger Alfred, Arbeiter
Schneider Rud., KfzM.
3 (E) Falkner Frdr., BkKfm.
Dutzi Sophie, Frau
Fischer Maria, We.
Klein Ldw., Monteur
Rauleder Adolf, Schreiner
Weber Alfr., Lohnbuchhalter
Widmayer Marie, We.
Zörrer Klara, We.

5 (E) Beetz Mich., Rentn. (Frau)
Haug Therese, We.
Hütter Adam, Gasthaus z. Schweizerhaus ⊶ 42398
Milbich Mart., Friseur
Stadler Gust., Arbeiter
7 (E) Firnau E. u. L., Hotel Diana ⊶ 41515
9 (E) *Schettler Liselotte, B.-Baden, Malschbach
Böhm Ella, PutzmacherMn.
Böhm Frdr., PolBeamt.
Kirchenmajer Jos., Rentn.
Schimmelpfennig Kurt, Werkzeugm.
Szimsz Marg., We.
Ulmer Otto, Mechan.
Zwerg Ernst, LottEinn. aD.
+ Kanzlerstr. +

11 (E) Gritzner-Kayser AG., NähmaschFbr. ⊶ ✱ 41201
Schwarzwald-Schuh GmbH., Büro u. Lager ⊶ 41240
+ Christofstr. +

Rechte Seite
+ Pfinztalstr. +

2 (E) Borho Dr. Leop., Zahnarzt ⊶ 42294
Farr Dr. Erw., Großhändler ⊶ 41413
Keller Pet., Stanzer

Nr. Rechte Seite
4 (E) Schaupp-Krug Frieda, Zahnärztin ⊶ 42317
Granget Gust., El.M., El.Installation ⊶ 42184
Hentz Helm., Dipl.Ing., Architekt
Krug Sophie, We.
Schaupp Erw., Zahnarzt ⊶ 42317
6 (E) Leimbach Dr. Hans, pr. Arzt ⊶ 42320
Becker Sofie, We.
Kleiß Johannes, KfzHandw.
Puschmann Kurt, RegRat
+ Herzogstr. +

8 (E) *Deutsche Bundespost Postamt Karlsruhe-Durlach ⊶ ✱ 41892
Bauer Alb., PAmtm. aD.
Haluza Frz., OPSekr.
Lichter Jos., PSekr.
Schwab Osk., PSchaffner
Schweiger Ernst, PAmtm. ⊶41892 (Hvw.)
Seekircher Karl, PAmtm.
Stutz Alb., PBetrAsst.
+ Christofstr. +

Grötzinger Straße

(Durlach)
Stadtplan J 17, 18, K 17
Beginnt an der Weingartener Straße und zieht nordöstlich Richtung Grötzingen

Linke Seite
+ Weingartener Str. +

1 (E) *Kramer Dr. Rud., Arzt, Blumentorstr. 16
Göckel Joh., KorbmGeschäft
Leissler Kurt, Fotograf
Ponzer Joh., Wachmann
3—5 (E) Engels Dr. Alfr., Facharzt f. Röntgenologie u. Strahlenheilkunde ⊶ 41092
Riemschneider Dr. Harms-Helmut, AsstArzt
Zettler Lina, Frau
7 (E) *Blum Hch., Erben (Hvw.: Willi Blum, BaslerTorStr. 19)
Fekele Hans, MaschSchlosser
Gerbert Frdr., RolladGesch.
Hellmund Rosa, We.
Rothweiler Emil, FrisGeschäft
Schrodt Erich, kfm.Ang.
Trenz Elisabeth, We.
Trenz Franz, Rentner
Weber Kurt, Bauhelfer
+ Lamprechtstr. +

9—13 Fallen aus
15 (E) *Hofmann Hans, Erben, Turmbergstr. 18
Kaiser Elsa, Turmberg-Kiosk ⊶ 41568
Rausch Franz, Blumen, Obst, Gemüse ⊶ 41080
Treiber Hch., Bäckereifil. ⊶ 42308
17 (E) Siekiersky Frida, We.
Müller Luise, We.
Rutenberg Armin, Kfm.
Siekiersky Alfr., Archit.
Siekiersky Sigmund, StInsp. z. Wv.
19 (E) *Seiter Hch., Erben
Melchert Horst, MechanM.
Schwab Frida, We.
Seiter Hch., Rentn.
Seiter Karl, MaschSchlosser
Seiter Theod., MaschIng. (Hvw.)
Wehnert Johs., Kraftf.
21 (E) Moser Hrm., Metzg. u. Wirt, Markgr. Weinstube ⊶ 42041
Faig Gg., Kraftf.
Geppert Mathilde, We.
Hartwig Paul, Arbeiter
Meier Rosa, We.
Rat Eberh., Vertr.
Trautmann Klaus, Dreher
+ Neuensteinstr. +

BAUGELD zu 4½% und hohe Steuerersparnis oder jährl. 25 bis 35% Wohnungsbau-Prämie. Guthabenzins 2½%
BADENIA BAUSPARKASSE KARLSRUHE
25 JAHRE
TELEFON 27318

BLB BADISCHE LANDESBIBLIOTHEK
Baden-Württemberg

KUNDENDIENST VW Trumpf VW TEL. 28822

Nr. Linke Seite

23 (E) Mössinger Karl jun., Wirt, Gasth. z. Meyerhof ⊶ 41406
Gartner Hrm., SchneiderM.
Karst Wlh., MaschArbeiter
Karst Willi, Schreiner
Rieth Christ. Steinmetz
Rothfuß Jak., Bäcker
Schillinger Otto, Wachm.
Schneider Frdr., Lehrer
Seger Ida, We.
25 (E) Michel Hellm., OReg. u. Baurat
Erb Maria, Fürsorgerin i. R.
Günther Elisab., We.
Lüttin Frdr., VerwBeamter
Stickel Paul, SchuhmM.
27 (E) Kayser Karl, HdlsVertr.
Brandner Otto, JustAng.
Fischer Hugo, HdlsVertr. ⊶ 42151
Kuhn Karolina, We.
29 (E) Schneller Elisab., Frau
Schneller Hans, kfm.Ang.
Schweizer Mathilde, Krankenschw., Fußpflege
Vogel Meta, Frau
Wolff Gerh., Werkzeugmach.
31 (E) Odenwald Elsa, We.
Nagl Hella, Frau
Heitzelmann Hans, PolBeamt.
Wilderer-Hosse Edith, Krankengymn. u. Massage (Praxis)
33 (E) Borell M., Erben
Mathis Vikt., Bauarb.
Roschetzki Berta, We.
Schilli Ernst, ElMont.
Steinbrunn Karl, Rentn.
35 (E) Strobel Joh., KernmachM.
Boenisch Hugo, Buchh.
Hoffmann Reinhold, Schreiner
Lauck Wlh., Rentn.
37 (E) Fleischmann Karl, Mont.
Gutenkunst Otto, techn.Ang.
Hildenbrand Gust., VerwOInsp.
Maier Alfred, Schlosser
Stickel Paul, SchuhmWerkst.
39 (E) Moos Luise, We. u. Barthlott Frdr., WerkM.
Braun Alb., Rentn.
Duhem Ernst, Schneiderei
Rittershofer Fritz, Lederfärberei
41 (E) Holderbach Frdr., Rentn.
Braun Dorle, HandarbLehrn.
Braun Wlh., StadtBauOInsp. aD.
Holderbach Ldw., kfm.Ang.
Holderbach Karl, BbAsst.
Schäfer Wlh., Kalkulator
43 (E) Rieth Chr., Grabsteingeschäft
+ Liebensteinstr. +
45-55 Fallen aus
57 Hiss Osk., Esso-Großtankstelle ⊶ 42225
Hiss Maria, Raststätte
59 ASV Durlach Turmberg-Stadion
59a (E) Herrmann Fritz, Grabdenkmalgesch. ⊶ 42383
61 (E) Schneider Gust., Weingroßhdlr. ⊶ 42434
63 (E) Krebs Marie, We.
Krebs Ernst, BkAng.
Krebs Hch., PFacharbeiter
Schmidl Maria, We.
65-67 Fallen aus
69 (E) *Wolz Dr., Mödkmühl
Decker Hdw., Frau
Paluschka Franz, Schleifer
Schmidt Gerh., Elektr.
Seiter Hrm., Arbeiter
Zipperle Otto, Gärtnerei ⊶ 41392 (Hvw.)
71 (E) *Eberhardt Hrm., Weingartener Str. 39
Becker Alfr., Akquisiteur
Bender Hugo, Pensionär
Burg Herta v. d., Frau
Lenk Herb., StraßenM. ⊶ 41749
Rübenacker Hdw., We.
Tabery Frz., BehAng.

Nr. Linke Seite

Hinterhaus
Noack E. Th., Inh. Leo Masino, mech. Werkst. ⊶ 41348
73—77 Fallen aus
79 (E) Schaber Wlh., Rentner
Rittershofer Fritz, Techniker
Sauder Wlh., HdlsVertr.

Rechte Seite

+ Hengstplatz +
2 Fällt aus
4 (E) *Gemeinnützige Genossenschaft der Eigenwohner eGmbH., ReinhFrankStr. 33
Engelmann Karl, kfm.Ang.
Fritz Elisa, We.
Haitz Elsa, We.
Holl Irene, Frau
Schmitt Alfr., PolHWachtM.
Schütz Emma, Frau
Wehr Ingeborg, Frau
Wilhelm Frdr., Ing.
6 (E) wie Nr. 4
Dorner Hans, Gerber
Jahn P. H. Rechtsanwalt ⊶ 41526 (Praxis)
Liebich Richard, FriseurM.
Mohr Lina, We.
Nowy Hans, Farbzurichter
Scharfenberg Fritz, FärberM.
+ Carl-Weysser-Str. +
8 (E) wie Nr. 4
Altehans Elisab., Frau
Goedtler Pauline, We. ⊶ 41672
Götzinger Helm., kfmAng.
Langendorf Jos., Gewerberat ⊶ 41781
Münch Elisab., Exportltrn. ⊶ 41730
Sommer Anna, We.
10 (E) wie Nr. 4
Benz Chr., KrimInsp. aD.
Christmann Wlh., DiplKfm., Helfer in Steuersachen, Handelskurse ⊶ 42272
Heck Hch., BezKaminfegerM.
Niebergall Ferd., Kfm.
Steiger Frdr., Priv.
12—14 Fallen aus
+ Gymnasiumstr. +
+ Bergbahnstr.+
16 (E) Maier Otto, Prok.
Bayer Hel., We.
Binder Frz., ElTechn.
Diehm Sophie, We.
Fleischer Erwin, Gipser
Lichtenauer Luise, Frau
Maier Christine, We.
18 (E) *Pfrommer Luise, Frau, Gerwigstr. 35
Amann Luise, We.
Geyer Elisab., We.
Geyer Frdr., StudAss.
Helffenstein Berta, Milchgesch. ⊶ 41727
Helffenstein Kurt, Milchhdlr.
Kiefer Hch., Mont.
Kleiber Phil., Rentner
Knoch Karl, Schreinerei
20 (E) Schmidt Amalie, We.
Berkling Fritz, Vertr.
Bronner Wlh., Rentner
Gerlach Frieda, Frau
Horwath Herta, Frau
Nägele Artur, kfm.Ang.
Ruzicka Johanna, We.
Hinterhaus
Kuhmann u. Hochschild oHG., Holzhdlg. u. Hobelwerk ⊶ 41363
22 (E) Weißinger Wlh., OLehrer
Dürr Karl, städt.Arbeiter
Günthner Jak., MaschArbeiter
Haas Frdr., Zeitungsträger
Nägele Wald., MaschSchlosser
Sutter Leop., Zimmerm.
Weißinger Gudrun, Lehrn.
Weißinger Ortw., BbInspAnw.
24, 26 Fallen aus
28 (E) Altfelix Frdr., BlechnM. ⊶ 42209
Hoffmann Elisab., We.
Maier Eleonore, We.
Mark Erna, Frau

Nr. Rechte Seite

30 (E) *Schmidt Frdr., GrötzingerStr. 32 u. Schmidt Lina, We.
Ankener Frdr., RbAmtm. z. Wv.
Edelmann Willi, st.g.SchwimmM.
Goldschmidt Elise, Frau
Klein Karl, Buchhalter
Zürn Wlt., Studienrat
32 (E) Franke Dr. Otto, pr.Arzt ⊶ 41788
Schmidt Frdr., WerkM. iR.
34 (E) Meier Karl, SchreinerM.
Deibele Rafael, Schlosser
Schenck Otto, El.Ing. ⊶ 41649
36 (E) Sauder Magd., We., Gleichauf Käthe, Frau
Müller Luise, We.
Sauder Hch., LebensmGesch. ⊶ 41427
Walter Egon, Werkzeugm.
Zeiler Hrm., techn.Ang.
38 Fällt aus
40 (E) Hübner Frdr., BehAng.
Ramsbrock Kurt, Ing.
42 (E) Rittershofer Hch., JustAng.
Matt Jos., Rentn.
Matt Mina, Textilw.
Mildenberger Frida, We.
44 (E) *Kiefer Wlh., Kaiserallee 67
Bächle Yvonne, We.
Blankenhorn Th., Kfm.
Herb Theod., Arbeiter
Huff Frdr., Kraftf.
Jänisch Aug., Schlosser
Sauter Gertrud, We.
Stahlmann Kurt, Kraftfahrer
Vestner Ant., BehAng.
+ Am Steinbruch +
46 (E) *Gagfah, München (Hvw.: Hch. Schroth, GrötzingerStr. 54a)
Braun Emmy, We.
Hanke Otto, Koch
Heger Frdr., kfmAng.
Kruska Emma, We.
Müller Jos., Stadtamtm. iR.
Schmeling Hlm., Schlosser
Schössow Anna, We.
Tollkühn Heinz, MalerM.
Vollmer Hch., VerwAng.
46a(E) u. Hvw.: wie Nr. 46
Diehm Aug., Verw.Ang. iR.
Dittrich Erich, Mech.
Fluck Felix, StOInsp.
Klaiber Aug., HLehr. iR.
Pütze Jos., RegOSekr. iR.
46b(E) u. Hvw.: wie Nr. 46
Eppelt Hubert, Blechn. u. Inst.
Frank Elsa, We.
Nagel Lilly, We.
Peschko Eva-Luise, We.
Pfaff Ilse, Rentnerin
Plieske Gust., Müller
Rähse Johanna, We.
Vituschek Jos., Schuhm.
48 (E) u. Hvw.: wie Nr. 46
Dichtl Rud., Parkettbodenleg.
Hassa Gg., Geschäftsf.
Krickl Jak., Maler
Rothfuß Erich, Kfm.
Späte Ida, We.
Zabel Aug., Buchh.
50 (E) u. Hvw.: wie Nr. 46
Behrau Maria, We.
Brechtel Mathilde, We.
Eberth Leop., Dipl.Ing., Chem.
Füllsack Thomas, Plattenleg.
Liebig Anna, We.
Richter Wlh., BkDir. iR.
Ruhe Lina, We.
Vatter Willi, KfzHandw.
Vogt Lina, We.
50a(E) u. Hvw.: wie Nr. 46
Aberle Anni, Frau
Braun Karl, BehAng.
Etschmann Emma, We.
Gottwald Alois, Rentn.

Nr. Rechte Seite

Koller Willi, Maler
Lauth Frdr., Schlosser
Lüdtke Helm., Ofensetzer
Urban Frz., FärberM.
50b(E) u. Hvw.: wie Nr. 46
Altfelix Gertr., We.
Hiß Osk., KfzM.
Kitzig Elisab., We.
Momsen M., Rentn.
Nürnberg Toni, We.
Schäffel Gertr., We.
Schmidt Emil, Feldhüter
50c(E) u. Hvw.: wie Nr. 46
Ehret Gust., Kalkulator
Gallazzini Hch., Kraftf.
Hübner Rob., Arb.
Mächtel Friedb., Montagewart
Toman Martha, We.
Winnwa Frz., Rentn.
52 (E) *Stadt Karlsruhe Walz Gustav, Kfm. ⊶ 41676
52a—d (E) *Stadt Karlsruhe (Behelfsheime)
Bauer Pauline, We.
Benz Wlt., Artist
Billmann Paula, We.
Busse Fritz, Arb.
Doregani Badista, Rentn.
Doregani Frdr., Arbeiter
Flohr Jos., Gußputzer
Giesinger Rolf, Arb.
Herrmann Erwin, Arb.
Holler Lydia, Frau
Holler Paul, Gipser
Jörger Franziska, We.
Jörger Rolf, Arb.
Jörger Wrn., Kesselschmied
Kähser Karl, Arb.
Kästel Ad., Rentn.
Kock Günther, Arbeiter
Langpap Otto, Arb.
Letterer Fritz, Rentner
Markiewiez Onafer, Arbeiter
Marona Waltraud, Frau
Müller Hans, Arbeiter
Müller Paul, WerkM. aD.
Neff Sofie, Frau
Oeder Karl, Arb.
Pfleger Hans, Arbeiter
Pfleger Konr., Schuhmacherei
Pochmann Siegfried, Schlosser
Ramspeck Wilhelmine, Frau
Riedle Luise, Frau
Schaaf Th., Werkzeugmacher
Scharmann Ida, We.
Schedy Waltraud, Frau
Scheidt Rolf, Arb.
Schort Joh., Hilfsarbeiter
Schwetta Alb, Rundschleifer
Sormani Karl, Arbeiter
Spähnle Ilse, Frau
Spitaler Ldw., Install.
Steinacker Hans sen., Schneid.
Stöhr Jos., Eisenbahner
Vollmer Emil, Arbeiter
Walther Erwin, Arb.
Walther Hilda, We.
Weick Barb., We.
Wiemann Egon, Arb.
Wiemann Hch., Schreiner
54 (E) u. Hvw.: wie Nr. 46
Ehrmann Kurt, BehAng.
Giemza Johs., Schlosser
Mayer Jos., Schlosser
Niklas Rud., Müller
Schroth Heinz, Bundeswehrangeh.
Sauer Else, We. ⊶ 41400
Thiel Hans-Jochen, Maschinist
54a(E) u. Hvw.: wie Nr. 46
Biesike Agnes, We.
Bilinsky Alb., JustOSekr. iR.
Goldschmidt Alb., Werkzeugm.
Reich Eug., Kalkulator
Schober Edith, We.
Schroth Hch., PolM. aD.
Schultze Martha, We.
Thomas Gust., JustOInsp.
54b(E) u. Hvw.: wie Nr. 46
Braun Emil, Ang.
Jochimski Herb., RegInsp.
Koch Willi, Schmied
Müller Kurt, Bauing.
Rosenberg Hans, RundfMech.
Tobien Wolfg. von, ORegRat aD.

Wilhelm Müller General-Vertretungen
BÜRO-EINRICHTUNGEN
Karlstraße 34 Fernruf 27080
Büromaschinen

BLB BADISCHE LANDESBIBLIOTHEK
Baden-Württemberg

BAHM & BASSLER
Karlsruhe, Moltkestr. 1, Lager: Zimmerstr. 3, Ruf 27455
Durch Heilbrunnen u. Obstsäfte gesund!
Apfelsaft, Johannisbeersaft, schw. u. rot
Traubensaft weiß u. rot, Orangeadegetränke

Nr. Rechte Seite
56 (E) u. Hvw.: wie Nr. 46
Barisch Ida, We.
Bartek Jos., Ang.
Jung Aug., Arb.
Kleiner Ed., Rentn.
Lubich Jos., RbInsp. iR.
Schwob Karl, VerwAng.
Spitzschan Jos., Buchh.
Sydow Hrm., Rentn.
Weißenborn Gerh., GeschLtr.
58 (E) u. Hvw.: wie Nr. 46
Dieterle Gg., Vertr.
Gehring Elsa, We.
Kaltenbach Karl, Privat
Lindemann Hrm., Buchh.
Lindenmann Hrm., Buchh.
Ritzert Otto, Mechaniker
Schindel Maria, Frau
Sinner Ernst, FabrDir. iR.
58a(E) u. Hvw.: wie Nr. 46
Bosch Elmar, Justizang.
Hummerich Lina, We.
Koch Elise, Frau
Nußbaum Max, Vertr.
Scholz Heinz, Maschinist
Siskowski Gustav, Waldarb.
Voilard Hub., Magazinverw.
58b(E) u. Hvw.: wie Nr. 46
Hajetschek Karl, Ing.
Haury Klara, Frau
Holstein Jos., Schauspieler
Kolb Aug., Kfm.
Soor Alex, Ang.
Zittel Lina, We.
58c(E) u. Hvw.: wie Nr. 46
Becker Gg., städt.Ang.
Bräuning Otto, Uhrm.
Conrad Helene, We.
Gittel Gg., Beamter
Pipiez Wlh., Kellner
Rademacher Else, We.
⊶ 41409
60 (E) *Schemmel, Erbengemeinschaft
Müller Osk., SpkAng.
Pohlhammer Ldw., Uhrm.
Schemmel Adolfine, Frau
Schemmel Liesel, Frau
+ Neßlerstr. +

Grollenberg
siehe Gewann Am Grollenberg

Große Gaß
(Durlach)
Stadtplan K 16
Beginnt an der Amalienbadstr und endet an der Basler-Tor-Straße
(Nicht bebaut)

Große Salzgasse
(Durlach)
Sadtplan K L 16
Zieht von der Breite Gasse in südl. Richtung, parallel zur Badener Straße
(Nicht bebaut)

Großer Pfad
(Heidenstückersiedlung)
Stadtplan L 7
Südwestlich der Hohlohstr.
2 (E) Birli Peter Maurer
2a (E) Ziegler Emmi, Frau
Dieckmann Jörg, VKfm.
Rempp Anna, Frau
4 (E) Leeder Wlt., MaschIng.
Leeder Wenzel, Rentner
5 (E) Fuchs Hermann, städt. Beamter
Fuchs Wolfg., VermeßGeh.
6 (E) Droessler Gerh., kfm. Ang.
u. Gehringer Irmg., We.
Tzschentke Flora, We.
Tzschentke Wally, Frau
7 (E) Boecke Otto, RegOInsp.

Großoberfeld
siehe Gewann

Grünwinkler Straße
(Bulach)
Stadtplan L 9, 10
Beginnt an der Litzenhardtstr. und zieht in westlicher Richtung bis zum Malscher Landgraben
Nr. Linke Seite
+ Litzenhardtstr. +
1 (E) Braun Wlt., Blechnerei u. Inst. ⊶ 32135
Hust Hedi, Damenbekleidung
Hust Reinhold, PolBeamt
Schrader Hans, Buchhalter
Seiler Viktor, Pens.
Weschenfelder Albertine, We.
3 (E) Braun Frid., Blechnerei ⊶ 32850
+ Kirchfeldstr. +
5 (E) *Mann-Schäffner, Erbengemeinschaft
Graus Wlt., Reisender
Mann Ldw., Buchhalter
Schäffner Anna, We.
Schühly Ant., HLehr. aD.
7 (E) Traub Hch., Amtsgeh. iR.
Greidenweis Kurt, kfm.Ang.
9 (E) Greidenweis Anna, We.
Rohprodukten
Beck Wlh., Arbeiter
Bohner Jos., Fräser
Ollmann Felix, HdlsVertr.
Pongratz Wlt., Monteur
Reuter Frdr., Obst- u. Gemüsegroßhdlg. ⊶ 30989 (Hvw.)
Siebold Ldw., LebensmGesch.
11 (E) Greidenweis Anna, We.
Berg Alb., Zugführer
Koch Rosa, We.
Ruf Karl, Arb.
+ Rolandstr. +
13 (E) Fischer Helene, We.
Braun Fel., Schlosser
Effelberger Wlh., BehAng.
Senft Maria, Rentn.
Weber Aug., Rentner
15 (E) Rempfer Hel., Frau
Hüsam Franz, Rentner
17 (E) Schätzle Erw., Eisendreh.
Becker Joh., Schuhm.
Braun Ew., Kontrolleur
Müller Leonh., Mechan.
Zöller Gg., Schlosser
19 (E) Matz Ida, We.
Feininger Lena, We.
Matz Hrm., VerwAng.
Schmidt Elise, We.
21 (E) Weber Ldw., Dipl.Ing. ⊶ 30198
Fischer Hubert, MaschSchlosser
Siebigteroth Wlt., ElMechM.
Speck Ida, Frau
23 (E) *Braun Karl Frdr., Hirschstr. 122
Dietz Ad., Fernmeldehandw.
Heinzler Flor., PSekr. (Hvw.)
Heinzler Wolfg., ElektroM.
Jäger Osk., Rentn.
25 (E) Bohner Bernh., Milchhdlg.
Winterle Otto, Gasth. z. Kühlen Grund ⊶ 30448
+ Landgrabenstr. +
Rechte Seite
+ Litzenhardtstr. +
2 (E) Weber Gust., Zimmerm.
4 (E) Loeffler A., We., Spirituos. u. Rauchw.
+ Kirchfeldstr. +
6 Fällt aus
8 (E) *Stadt Karlsruhe Schule
10 (E) *Stadt Karlsruhe Gemeindesekretariat
+ Rolandstr. +
+ Landgrabenstr. +

Gudrunstraße
(Durlach)
Stadtplan K 15
Beginnt an der Killisfeldstr. bei Nr. 30 und zieht in südl. Richtung
Neben dem Nibelungenlied das bedeutendste deutsche Heldengedicht
Nr. Linke Seite
+ Killisfeldstr. +
1 (E) de Massimo Raimund, Privat
Berg Lina, LebensmGesch. ⊶ 42372
Bürkle Bruno, Bilanzbuchh. u. Geschf.
Fackel Frdr., Ing.
Richter Eug., KrimSekr.
3 Fällt aus
5 (E) Moritz Erwin, Dachdeckergesch. ⊶ 42009
7 (E) Weingärtner Ernst, Baugeschäft ⊶ 42260
Rechte Seite
+ Killisfeldstr. +
2 Fällt aus
4 (E) *Volkswohnung gGmbH., Beiertheimer Allee 1
Dittmann Fritz, Zimmerm.
Flockerzi Jak., Zimmerer
Herrmann Wrn., Schreiner
Martin Aug., Weichenw. aD.
Steinbrunn Emma, We.
6 (E) Baumann Anton, Pens.
Baumann Anton jun., Ang.
Kurfürst Wlh., Buchh.
8 (E) Rüthmüller Wlt., BehAng.
Dierich Otto, Techniker
10 (E) Gamp Jul., Rentn.
12 (E) Schneider Helm., kfm.Ang. ⊶ 42672
Schneider Frdr., Schuhm. iR.
Wappler Hilde, Frau
14 (E) Baumann Emilie, We.
Baumann Karl, PFacharb.
16 (E) Horndacher Aug., SpkORechRat
Weinbrecht Amalie, Rentn.
18 (E) Dinkel Wlt., Lackierer
Dinkel Elise, We.
Mayer Emil, Kraftf.
20 (E) Schenkel Wlh., Dreher (Frau)
Faas Alfr., PAng.

Güterbahnstraße
Stadtplan K L 11, 12
Zwischen Fautenbruch- u. Albtalstr.
(Nicht bebaut)

Guntherstraße
Stadtplan H 9
Zwischen Burgunderplatz und Seldeneckstr.
Im Nibelungenlied König von Burgund, Brunhildes Gemahl
Linke Seite
+ Burgunderplatz +
1 Fällt aus
3 (E) Kastner Ad., Amtsrat aD.
Gogel Hans, Funkregisseur
Kastner Jul., Archivinsp.
5—7 (E) Gönner Frz., Rechtsanw. ⊶ 24715 (Wohn.)
9 (E) *Kretz Dr. Alfr., Spöck
Dummer Dr. Ernst, Dozent
Hörth Anna, We. ⊶ 53155
11 (E) Deglmann Dr. Theo, Facharzt ⊶ 51282
Deglmann Dr. Karol., Ärztin ⊶ 51282
+ Seldeneckstr. +
Rechte Seite
+ Burgunderplatz +
2 (E) Heine Karl Hch., Versandgesch. ⊶ 22870
Hildenbrandt Lydia, We.
4 (E) Bischoff Curt, OIng. iR. ⊶ 53230
Bischoff Hans, kfm.Ang. ⊶ 53230
Dick Hrm. Fernmeldemonteur
6 (E) *Schabbel Max, Hardtstr. 37
Kessler Dr. Hrm. sen., Rechtsanw. u. Notar ⊶ 52343
Kessler Hrm. jun., DiplBrauereiIng.
8, 10 Fallen aus
12 (E) Loesch Hrm., Archit. ⊶ 50010
Gulden Heinz W., Dipl.Ing., Architekt
Wachter Erna, Sekretärin
14 (E) wie Nr. 12
Loesch Hrm. u. Dipl.Ing. H. W. Gulden, ArchitBüro ⊶ 50010
Minners Oskar, Möbelstoffgroßhdlg. ⊶ 50057
16 (E) Neundörfer Joh., Ing.
Nitzsche Fritz, Inh. Joh. Neundörfer, IngBüro ⊶ 51857
18 (E) *Stadt Karlsruhe
Gebhard Lina, Frau
Mattern Dr. Frdr., OLGRat
Philipp Maria, We.
Roßwog Dr. Vkt., Betriebsjurist u. Großkfm. ⊶ 52262
+ Seldeneckstr. +

Gustav-Binz-Straße
(Hardtwaldsiedlung)
Stadtplan H 9, 10
Zwischen Grenadierstr. u. KnielingerAllee
Altstadtrat Rechtsanwalt Geh. Hofrat Dr. Gustav Binz
Eigentümer (außer Nr. 2): Gemeinnützige Baugenossenschaft Hardtwaldsiedlung, Karlstr. 1
Linke Seite
+ Grenadierstr. +
1 Schürer Jos., PolBeamter ⊶ 27887
3 Löhle Rich., PBeamter aD.
5 Hauck Eug., VerwInsp.
Hauck Jos., Schloss. (Hvw.)
Schludecker Kath., kfm.Ang.
7 Bächle Ad., PBetrWart aD. (Hvw.)
Endler Marg., JustAng.
Mellert Gerh., techn.Kalkulat.
9 Aker Jos., Konstrukteur
Steigleder Luise, We. (Hvw.)
11 Lubberger Magd., We.
Redinger Jak., Mechaniker
13 Streib Sophie, We.
15 Kahles Alfr., PInsp. aD.
Sander Ida, Buchhalterin
17 Gall Gust., OPAmtm. ⊶ 20287
19 Barth Julie, We., (Hvw.)
Moritz Emil, RegOInsp.
Reichert Karl, LagerM.
21 Hirzler Emil, RegInsp. (Hvw.)
23 Geist Andr., Rentn.
Heckmann Charl., We.
Hellemanns Leo, kfm.Ang.
25 Estedt Karoline, We.
Jehle Mina, We.
Köhler Wlt., PFacharb.
27 Held Emma, We.
Knessl Ldw., Lagerverwalter
29 Bornhäußer Ldw., PolRat
Henßler Johannes, Priv.
Stark Lothar, Kfm.
31 Birkle Alfred, PolBeamter
Schuppert Heinz, PKraftf. (Hvw.)
Siegrist Günt., kfm.Ang.
33 Kupfer Frdr., technZeichner
35 Alband Berta, We.
Himmelsbach Else, We.
Lingelbach Kurt, Kraftf.
37 Hofmann Frdr., RbInsp. iR.
39 Kuster Aug., OStInsp. aD. (Hvw.)
41 König Alfs., OPSekr. (Hvw.)

BAUBEDARF KARLSRUHE i. B.
Baubedarf
Karlsruhe
Karlstraße 108/112
Fernruf * 28523
Baumaterialien-Großhandel

BLB BADISCHE LANDESBIBLIOTHEK
Baden-Württemberg

DKW-Lieferwagen

DKW-LEEB
Karlsruhe, Amalienstr. 63/65
FERNRUF 26018

Nr. Linke Seite
43 Hinkel Karl, Möbelschreiner
Schmidt Karl, FinOSekr. iR.
45 Pelz Gg., Zollinsp. aD.
47 Berg Anton, Kfm.
+ Knielinger Allee +
Rechte Seite
+ Grenadierstr. +
2 (E) *Raab-Karcher GmbH.
Nohlen Hans-Helm., Kfm.
25230
Nohlen Klara, We.
4 Oestreicher Camill, OWerkM.
Schmid Ernst, Rentn.
6 Englisch Kurt, HdlsVertr.
⊶ 27697
Stoll Jak., PSekr. aD.
8 Dahlinger Mina, OPSekrn.
10 Wolf Hch., OPInsp. aD.
12 Eglin Dr. Otto, Oberstaatsanwalt ⊶ 23507
Schrade Helene, We.
14 Ambros Emil, H., Schneiderei
Siebach, Hch., OPSekr.
16 Laier Herb., KfzElM.
Laier Phil., StbOSchaffn. aD.
(Hvw.)
18 Oberst Elsa, We.
Seitz Dr. Alfred, OLGRat
20 Rathmann Klara, OPSekrn.
(Hvw.)
Strobl Anna, Frau
Walter Hdw., Frau
22 Hertenstein Karl,
RegSekr. aD.
24 Haupt Karl, Glasdrucker
Kiefer Friederike, We.
26 Kurth Herb., Wachmann
Schmid Walter, Lehrer
28 Beutel Anna, We.
Knodel Edgar, Techniker
30 Knoche Anna, We.
Nagel Tina, We.
32 Kaufmann Paul, Reisender
34 Füger Lnh., Rentner
Hardt Ad., BkProkurist
Lebherz Mart., techn.Ang.
36 Winkler Gust., RegOInsp.
(Hvw.)
38 Kern Fritz, Lagerist
40 Nuber Karl, VersAng. (Hvw.)
Schneider Marg., We.
42 Meyer Alma, We.
Volz Karoline, We.
+ Knielinger Allee +

Gustav-Specht-Straße

Stadtplan H J 14
(Bei der Tullaschule)
Zwischen Strieder- u. Schückstr.
Gustav Specht, Stadtschulrat, geb. 1837, gest. 1917
Eigentümer: Volkswohnung gGmbH., Beierth. Allee 1

Linke Seite
+ Striederstr. +
1 Böttle Günther, KfzHandw.
Böttle Karl, StbSchaffn.
Duller Marg., Einlegerin
Enderle Christ., Pens.
Epp Fritz, StbOKontr.
Fank Anna, Frau
Gouget René, Arbeiter
Hofmann Berta, We.
Hummel Willi, Fräser
Kraft Erw., Magazinverw.
Riedling Karl, HausM. iR.
Weinmann Hulda, Frau
3 Bender Hch., Schlosser
Eichelser Lina, We.
Heimerl Lina, We.
Jung Jul., Blechn. u. Inst.
Kühn Osk., BehAng.
Schucker Ernst, Rentn.
Spiegelhalter Fritz, Heizer
Wegener Frz., Vertr.
Weiss Karl, Gärtner
5 Forsthuber Hrm., Former
Fraas Manfred, El.Inst.
Grünwald Christina, We.
Lingenfelser Leo, städt.Arb.
Martin Franz, ElMonteur
Schucker Willi, HausM.
Wunsch Emilie, Frau

Nr. Linke Seite
7 Habermann Rosine, We.
Höcherl Emma, We.
Höcherl Hrm., Rentner
Kern Emma, We.
Luckas Adam, Rentner
Schäper Eckehard, MolkereiM.
Schwab Rob., Gärtner
Seib Otto, Vertr.
Vatter Lina, We.
Weber Lydia, Frau
9 Berger Christina, We.
Braun Hch., städtArb.
Eberwein Emil, Rentner
Himmelsbach Alois, Desinfekt.
Kellhofer Ernst, Arbeiter
Lotz Erich, Blechner u. Install.
Schmidt Gerh., StbSchaffn.
Scholl Frieda, We.
Spöttle Gg., StbSchaffn.
Zeh Rosa, We.
Zeis Frz., Pförtner
11 Brunold Viktoria, We.
Erbacher Hrm., Pens.
Grob Gg., städt.Arbeiter
Hellmich Pauline, We.
Ingelfinger Hch., Maler
Jester Karol., We.
Linke Hrm., Maurer
Niederbühl Hugo, Pens.
Riesterer Frdr., Rentn.
13 Biniasz Karl-Heinz, Ang.
Forsthuber Fritz, Pens.
Glasstetter Lina, We.
Gutknecht Frdr., HausM. aD.
Huber Karl, PBetrAsst.
Kastner Erna, We.
Lang Xav., PolBeamt.
Mucha Wlh., Verwalter
Ohnmacht Paula, Frau
Storf Frdr., ResLokf.
+ Schückstr. +

Gut-Magnus-Straße

(Durlach)
Stadtplan K 14
(Früher Teil der Killisfeldsiedlung)
Zwischen den Killisfeldsiedlungshäusern, von der Wachhausstr. rechtwinklig abzweigend

Linke Seite
+ Wachhausstr. +
1 (E) Fabry Karl, Lebensm.-Gesch. ⊶ 41516
Schneider Wlt., Mont.
3 (E) Hug Hch., Mech.
Kursawe Max, HeizMont.
5 (E) Wendel Aron, Zimmerm.
Göttel Frdr., Arb.
7 (E) Steinbrunn Frdr., Handformer
9 (E) Walschburger Elisab., We.
Kiefer Andr., ElMech.
11 (E) Haldenwang Rich., PolBeamter
Jourdan Friederike, We.
13 (E) Werner Willi, Arb.
Hauenschild Frida, We.
15 (E) Renner Barb., We.
Renner Ella, Frau
Renner Günter, Feinmech.
Renner Rich., StbWagenf.
17 (E) Steinbrunn Hch., PolBeamter
19 (E) Bertsch Willi, Arb.
Frank Otto, Rentn.
21 (E) Braun Marg., We.
Löffel Erich, Mech.
Schmitt Frdr., PolBeamter
23 (E) Pfisterer Joh., Rentn.
Rechte Seite
+ Wachhausstr. +
2 (E) Rogg Jos., Rentner
Tillinger Rosalia, We.
Vetter Osw., SchreinerM.
4 (E) Hug Auguste, Frau
Fock Ad., Maler
6 (E) Storm Alois, Arb.
6a (E) Strauß Karl, Rentner
8 (E) Kappler Hrm., Buchdr.

Nr. Rechte Seite
10 (E) Müller Alf., Kraftf.
⊶ 42657
12 (E) Schauer Joh., Rentn.
Beedgen Edm., Arb.
Heimerl Margr., We.
14 (E) Beisel Karl, Buchb.
16 (E) Burg Emil, KfzM.
Schirmer Hch., HdlsVertr.
18 (E) Laug Roman, Gerätewart
Koch Manfr., RundfMechM.
Mann Rud., Kraftf.
Preuss Rosmarie, Frau
20 (E) Bronner Phil., Erben
Baumgärtner Helm., Arb.
Baumgärtner Karl, PFacharb.
22 (E) Sauter Hch., Futtermittelhdlg.
Scheidt Jak., Arb.
24, 26 Fallen aus
28 (E) Schneider Martha, We.

Gutenbergplatz

Stadtplan J 9
Hinter der Gutenbergschule, zwischen Goethe-, Gutenberg-, Sophien- und Nelkenstraße (früherer Schützenplatz)
(Nicht bebaut)

Gutenbergstraße

Stadtplan J 9
Am Gutenbergplatz zwischen Goethe- und Sophienstraße.
Johannes Gutenberg, Erfinder d. Buchdruckerkunst, geb. 1400, gest. 1468.
(Einseitig bebaut)
+ Goethestr. +
1 (E) *Fischer Erben
Bittner Maria, Frau
Breitscheidel Gg., ORevisor aD.
Fischer Lina, Frau
Koewitsch Frieda, We.
Lorber Otto, Pelzwaren
⊶ 53817
Rieger Bas., Arbeiter
Schaefer Maria, We.
Schnarrenberger Ad., Rentner
Stoll Alb., Masch.
Turek Klaus, Student
2 (E) Rohrhirsch Ad., Journalist
⊶ 52504
Baumert Susanne, We.
Farrenkopf Klara, Frau
Helbing Arth., InstallM.
⊶ 23709
Quandt Erna, We.
Rohrhirsch Ad. sen., Lokf. aD.
Scherer Alfr., VAng.
Vetter Ldw., Ing.
3 (E) Bassinger Kath., We.
Arnold Ew., Meister der Schutzpol. aD.
Aurich Gertr., Frau
Glowatsch Hildeg., We.
Kiefer Aug., SchreinerM.
Kletzander Maria, Frau
Ludäscher Leop., BbGeh.
Prosch Viktoria, Frau
Schnaible Amalie, Friseurgesch.
Schnaible Karl, HdlsVertr.
Traub Jak., Ang.
Truckenmüller Marie, We.
Ziegler Eug. W., techn.Ang.
4 (E) *Kiefer Wlh., Kaiserallee 67
Bucher Erna, VerwAng.
Drescher Frz., Rentner
Etsch Frz., OStabsintend. iR.
Fürst Ldw., BehAng.
Kaltofen Hans, Ang.
Klingele Maria, We. ⊶ 53667
Kraus Ant., Ang.
Kreß Anton, RegAmtmann
Kreuzer Luise, We.
Mittmann Dr. Ernst, VerwReferent
Strasser Gertrud, We.
Volz Willi, kfm.Ang.

Nr.
5 (E) *Jäger Chr., Wirt, Turmbergstr. 18
Bohner Julie, We.
Brodmann Frz., Wachm.
Drumm Karl, Maurer
Krempel Erich, Mech.
Lampert Frz. Jos., Polsterer
Mark Emma, We., Schneiderei
Müller Karl Alois, Rentner
Oelschläger Hch., kfm.Ang.
Poller Max, Rentner
Rosenthal Heinz, Maler
Scheer Rosa, Frau
Schmidt Hrm., Schuhmacherei
Unser Frdr., PSekr.
+ Sophienstr. +

Gutschstraße

Stadtplan K 11
Zwischen Schwarzwald- und Bahnhofstr., östl. Verlängerung der Südendstraße.
Friedrich Gutsch, Begründer der Karlsruher Nachrichten („Gutscheblättle"), geb. 1838, gest. 1897
1 (E) Herr Leopold sen., StOSekr. ⊶ 32840
Dietrich Heinz, Rechtsanw. ⊶ 32852 (Wohn.)
Herr Leopold jun., Ang.
Hildebrand Helm., Archit.
Spaderna Alois, Schreiner
Vüllers Dr. Theod., Augenarzt
Chefarzt der Augenklinik der Städt. Krankenanstalten ⊶ 31298

Gymnasiumstraße

(Durlach)
Stadtplan K 17
Beginnt an der BadenerStr. bei der Rittnertstr. und zieht am Gymnasiumsgebäude vorbei, nordöstl. zur Grötzinger Str.

Linke Seite
+ Badener Str. +
1 (E) *Stadt Karlsruhe
Gewerbeschule
Handelslehranstalt III
Höhere Handelsschule u Handelsschule ⊶ 20121
3 (E) wie Nr. 1
Markgrafengymnasium (Neusprachl. u. math.-naturwissensch. Gymnasium)
⊶ 41738
+ Hauckstr. +
5 (E) *Land Baden-Württemb. (Hvw.: Staatl. Liegenschaftsamt, Kreuzstr. 1)
Bosch Jos., WerkM.
Bräutigam Dora, Ang.
Gauckel Hildg., PAsstn.
Gutknecht Gust., RegInsp.
Humbert Math., We.
Nicklaus Hilde, We.
Rittershofer Marg., staatl. anerk. Musiklehrn.
Sichhart Max, Geschf. aD.
Stiefel Elsa, We.
Strack Maria, We.
Trüb Alfr., PolOSekr. aD.
Ziser Gertr., We.
+ Grötzinger Str. +
Rechte Seite
+ Rittnertstr. +
2 Fällt aus
4 (E) *Ev. Kirchengemeinde Durlach
Gemeindehaus „Wichernhaus"
Konfirmandensaal d. Nordpfarrei
Kindergarten d. Ev. Kirchengemeinde ⊶ 42142
Meier Fritz, Dreher (Hvw.)
Ohlau Martha, Kinderschwest.
Sattler Irene, Gemeindehelf.
+ Dürrbachstr. +
+ Turmbergstr. +

MATHÄUS VOGEL
HIRSCHSTRASSE 44
Ruf: Sammel-Nr. 22411

AUTOVERMIETUNG mit Fahrer
Stadt-, Fern-, Hochzeit- u. Beerdigungsfahrten
mit 180er bis 300er Mercedes

BLB BADISCHE LANDESBIBLIOTHEK
Baden-Württemberg

Gebr. Kolb *Schreinerei / Glaserei* Gegr. 1872
Bachstraße 43 Fernruf 52221/22

Nr. Rechte Seite

4a (E) Maier Anni, We. ⊶ 42436
Barth Egon, kfmAng.
Beck Otto, Kaffee u. Kondit. ⊶ 41383
Braukmann Luise, We.
Fallet Meta, We.
Grauert Luise, We. ⊶ 41119
Heller Else, LebensmGesch. ⊶ 42640
Heller Willi, Schlosser
Hölzer Ldw., Lokf.
Kriz Albine, Frau
Laible Rud., Werksvertr.
Leber Irma, We.
Ostermeier Fritz, Koch
Reiter Ad., techn.Kfm.
Wagner Otto, OLehrer
Ziegler Hch., Hilfsheizer
Zoller Gust., Laborant
Hinterhaus
Knapp Otto, Werkf.

6 (E) *Krauß Erben
Holst Lina, RegSekrn. iR.
Krauß Fritz, Inh. Wlt. Krauß, Buchb. u. Schreibw. ⊶ 41023
Krauß Walter, BuchbinderM. ⊶ 41023
Müßig Ernst, Schlosser
Schnurr Elsa, Frau

8 (E) *Ruf Otto, Karlsruhe
Born Walter, Vertreter
Grund Ant., Ing.
Karcher Frieda, We.
Kiesewetter Else, We.
Kmentt Maria, Schneiderin
Nitsche Beatrix, We.
Scheftschik Ldw., Schuldir. aD.
Söchtig Oskar, Arbeiter
Wagenbach Frieda, Frau
Walter Erika, We.
Wolf Hrm., StOInsp. (Hvw.)

10 (E) Meier Hch., Landw.
Buchinger Herb., ElMonteur
Meier Rosa, PutzmGeschäft
Wolf Wilhelmine, We.

12 (E) *Retsch Ad., HausM., Carl-Weysser-Str. 18
Baumgärtner Fritz, Handelsvertreter, Phyag-Vertriebskontor ⊶ 41014
Beckerle Paul, Kfm.
Billhardt Ad., Gipser- u. Stukkateurgesch. ⊶ 42203
Stein Katharina, We.

14 (E) Westphal Ada, Privat
Dworak Wenzel, Lokf.
Güttler Frdr., ORechnRat iR.
Häberlein, Nanny, We.
Hamm Frdr., Ang.
Oeder Maria, Ang.
Traub Fritz, Bäcker
Wirth Alb., VermInsp.
Wohn Berta, We.

16 (E) *Hauk Wlh., B.-Baden, Krippenhof 1
Ciupka Maria, We.
Kusche Hanns, StudRat ⊶ 42435
Losereit Karl, Stadtkassendir. zWv.
Losereit Marie, We.
Tron Erw., Geschf.
Widmann Josef, Privat ⊶ 41971

18 (E) *Stadt Karlsruhe
Sauder Gust., Schreinerei ⊶ 41689

20 Fällt aus

22 (E) Helwing Dr. Hans, prakt.Arzt ⊶ 42061
Wessel Frz., Richter a. Bundesverfassungsgericht ⊶ 42138

24 (E) *Zoller Luise, We., Erben
Forschner Wilma, Kontoristin
Groß Hrm., techn.Zeichner
Jäger Fritz, BbGehilfe
Jäger Wlt., StInsp. (Hvw.)
Kleiber Herb., Blechnerei u. Install. ⊶ 42276
Striegel Marie, We.

26 (E) *Sommer Frz., Schulstr. 13
Danneck Ad., Schlosser
Lang Rolf, Installateur

Nr. Rechte Seite

Melzig Rob., HausM.
Reissner Frieda, Privat
Walter Dr. O., Facharzt f. Chirurgie ⊶ 41440 (Praxis)
Walter Sophie, We.
Weis Hildg., We.

+ Bergbahnstr. +

Habichtweg

(Rheinstrandsiedlung)
Stadtplan K 6
(Nicht bebaut)

Händelstraße

Stadtplan H 9
Beginnt an der LudwigMarumStr. und endet an der Kaiserallee
Georg Friedrich Händel, Komponist, geb. 1685, gest. 1759

Linke Seite

+ Ludwig-Marum-Str. +

1, 3 Fallen aus

5 (E) Weiß Dr. Kurt, Röntgenfacharzt, StadtOMedRat, Röntgen- u. Radiuminstitut ⊶ 51032
Beck Dr. Hans R., Röntgenfacharzt (Praxis)

7 (E) Dietz Bertha, We. ⊶ 51651

9 (E) Erbrich Maria, Frau ⊶ 50550
Ballweg Else, We.
Erbrich Dr. Ilse, DiplVolksw. ⊶ 50550
Fucks Emma K., Hebamme u. Krankenschwester
Hamm Luise, We.
Haschke Maria, Frau
Krämer Josefine, We. ⊶ 51361

+ Schubertstr. +

11 (E) *Dorner, Erben
Dlouhy Artur, Arbeiter
Dorner Elisab., Frau
Dorner Lina, HLehrerin
Dorner Marg., Hebamme
Kinzel-Dorner S., DSchneiderei ⊶ 50621
Seitel Lothar, Autolackierer

13 (E) Stapper Frz., Direktor ⊶ 51619
Krauß-Bühler, GmbH., Kohlen-, Koks- u. Brikettgroßhdlg. ⊶ ✱ 51618
Weber Ruth, Filialltrn.

15 (E) wie Nr. 13
Helkenberg Elfriede, We.
Heydt Heinz v. d., Staatsanw. ⊶ 50407

17 (E) Wellenreuther Fritz GenVertr. ⊶ 51641
Wellenreuther Dr. Bruno, DiplKfm., berat.Betriebsw., ⊶ 53495

+ Bachstr. +

19 (E) *Distler Rob., Saarlandstr. 173
Knorr Emil, HdlsVertr. ⊶ 53562
Siegert Rud., Gastw.
Stengel Kurt, Stadtbaudir. Dipl.Ing. ⊶ 27971
Walsch Barbara, We.
Walsch u. Zimmerhackl, SchmuckwGroßhdlg. ⊶ 50092
Zimmerhackl Otto, Kfm.

21 (E) Heilmann K., Dir. ⊶ 50567
Becker Gerda, Sekrn.
Debnar Otto, MaschSchlosser
Piper Ernst, OStSekr. aD.

23 (E) *Dietz Laura, Frau
Kinzinger Willy, ChemIng.
Mayer Frdr., Betriebsdirektor ⊶ 51363

+ Kaiserallee +

Nr. Rechte Seite

+ Ludwig-Marum-Str. +

2 (E) Leppert Fritz, HdlsVertr. ⊶ 51065
Dentelsbeck Paul., Rentn.
Edinger Karl, JustInsp. aD.
Hesch Frieda, DSchneiderei ⊶ 51746
Hesch Otto, Vertr. ⊶ 51746
Kornhas Waltraut, Gymnastiklehrn. ⊶ 53706
Kornhas Wrn., Kunstmaler
Langer Wlh., RbRat iR.
Leppert Hans, HdlsVertr.
Müller Erw., Expedient
Pielmann Hans, VAng.
Pielmann Toni, We.
Reuland Christoph, Opernsänger ⊶ 50634
Schwab Ldw., RbAmtm. iR.
Schwochow Gertrud, Frau

4 (E) *Marz Wlt., Eisenbahner Zerstört

6 (E) *Betzel Rud., Argentinien u. *Gauh Lore, Kriegsstr. 248 (Hvw.: Emmy Betzel, Kriegsstr. 248)
Fliess Hch., Ing.
Ganter Dr. Ldw., LGPräs. aD. ⊶ 50272
Guhl Heinz, kfm.Ang. ⊶ 52366
Lindenberg Gabriele, Modeatelier ⊶ 50272
Schmidt Gertr., We.
Siegrist Dr. phil. Reinh., Schriftsteller, Geschf.
Siegrist-Matthes Dora, Musikunterricht
Thren Frdr., BauM. u. Baugeschäft ⊶ 50695

8 (E) *Corterier Maria, Klauprechtstr. 33
Classen Herb., Oberstlt. aD.
Hahn Rita, Sekretärin
Mayer Erhard, Ang.
Nagel Hch., Buchh.
Probst Ursula, Textiling.
Seeburger Wlh., Ang.
Steger Karl, SchreinerM.
Witte Rud., Apotheker

10 Fällt aus

12 (E) *Jehle Max, Weinbrennerstr. 46
Brühmüller Erw., Schreiner
Köhler Hilda, Schneiderin
Mößner Hans, VerkLtr. ⊶ 50159
Schindler Ewald, Vertr. ⊶ 51467

14 (E) Kornhas Gertr., Priv.
Beutnagel Dr. Jürgen, Facharzt f. Hautkrankheiten ⊶ 52082
Hartmann Irma, Frau
Luy Gg., SchreinerM. ⊶ 51389

16 (E) Eyer Margarethe, We. ⊶ 53056
Fenner Ernst, Verkaufsltr.
Frei Wlt., Kfm.
Linck Luise, We.
Pfeiffer Hans-Wrn., Redakt.
Schmidt Dr. Wlh., Arzt

18 (E) Ihm Dr. Ed., Facharzt aD. Altersheim der Evang. Stadtmission ⊶ 53736
Heiminsassen:
Conrey Frieda, We.
Ege Karl, Rentner
Frei Anna, Frau
Hübner Gertr., We.
Kitschmann Berta, Frau
Knodel Ad., Geschf. aD.
Nikhasy Alois, Rentner
Schüffner Marg., We.
Steinbach Edith, Rentnerin
Trostl Friedericke, Rentnerin

+ Bachstr. +

20 (E) *Franke K., Löwenstr. 28
Bauer Frz., RegInsp.
Becker Elisab., BehAng. iR.
Berberich Klara, We.
Elser Alb., RbAmtm. iR.
Haberkern Arth., BkKfm.

Nr. Rechte Seite

Nestlen Gerh., Bauing.
Speierer Bertha Maria, We. ⊶ 51089
Wolfmüller Otto, OPInsp.

22 (E) *Karth Frieda, Erben
Hardt Else, Oberin iR.
Hardt Luise, HLehrn. iR. ⊶ 52103
Lindenau Frieda, Frau
Schäfer Hubert, DiplVersMath.

24 (E) Lang Lina, We. ⊶ 51283
Anton Erich, OTel.Insp. iR.
Lang Emma, Büroang. iR.
Lang Frieda, HLehrn. iR.
Lang Karl, Dipl.Ing., Ang. ⊶ 51283

26 (E) *Schaier, Roonstr. 24
Koppenberg Dr. Hch., Fbrkt. ⊶ 53395
Rausch Karl, Kfm. ⊶ 50400
Schaier Elisab., staatl. gepr. DiplKosmet.

28 (E) *Baniseth Fritz, Erben
Gärtner Ldw., Friseur
Katzenberger Kath., We.
Kurz Wlt., JustAng.
Lein Wrn., PAsst.
Meeß Carola, Ang.
Münch Walburga, We.
Schlageter Rud., Ang. (Hvw.)
Schwochow Emma, We.
Schwochow Erika, Berufsschullehrn.
Sperrnagel Rud., RbOInsp. iR.

+ Kaiserallee +

Hänselweg

(Rüppurr)
Stadtplan N 12, Nr. 32
Im Gewann Hungerlach

1 (E) Mecklenburg Jul., El.Ing.
2 (E) Fischer Emil, BauM. ⊶ 30595
6 (E) Michael Alex., GeschInh. ⊶ 31080 (Frau)

Häusserstraße

Stadtplan K 12
Zwischen Augartenstr. und StuttgarterStr.
Ludwig Häusser, Geschichtsschreiber, Professor an der Universität Heidelberg geb. 1818, gest. 1867
Eigentümer: Gemeinnützige Eisenbahnerbaugen. eGmbH., Häusserstr. 14

Linke Seite

+ Augartenstr. +

1 Bayer Karoline, We.
Eiermann Emil, RbSekr. iR.
Fritz Erika, We.
Ganz Hdw., PAsstn. aD.
Heyder Eug., BbOInsp.
Lang Frieda, We.
Mackert Minna, We.
Oster Luise, Frau
Schiel Jos., Arbeitsprüfer
Unser Willi, BbAmtm. (Hvw.)
Zeller Jos., ORangM. aD.

1a Bamberger Aug., ElMont.
Baßler Theresia, We.
Berg Gg., Techniker
Dammert Phil., Ing.
Dezenter Frz., Haut- u. Sportöleherst.
Eiermann Emil, PolBeamt. (Hvw.)
Hennhöfer Else, Frau
Hodapp Karl, BbSekr.
Kastner Karl, OLokf. aD.

3 Bluck Alb., WerkM.
Hedden Johs., MaschBauer
Heitlinger Anna, We.
Hoer Alfr., Schrifts.
Knapp Karl, OWerkM.
Kober Berth., ORangierM. aD (Hvw.)
Leonhardt Herb., VermInsp.
Leonhardt R. M., Möbelhdlg. ⊶ 30243
Reutter Otto, Blechner
Schwarz Frdr., Rentner

Wilhelm Müller General-Vertretungen
BÜRO-EINRICHTUNGEN **Büromaschinen**
Karlstraße 34 Fernruf 27080

BLB BADISCHE LANDESBIBLIOTHEK
Baden-Württemberg

MONINGER BIER
anerkannt hervorragend

Nr. Linke Seite

5 Busch Helm., VermZeichn.
Göbel Hans, Lokf.
Herrmann Jul., OLokf.
Knop Erna, Frau
Linder Reinhard, Blechner
Lörcher Chrste., We.
Neudeck Hch., Schmied u. Kraftf. (Hvw.)
Reuss Alfr., RundfTechn.
Schüle Konr., RbOZugf. aD.
Stoll Margar., We.
Stoll Paul, MaschSchlosser
Strauß Ad., Schlosser

7 Fath Ldw., BbOSekr. iR.
Janzer Ant., OLokheizer
Kirsch Wlt., BbAmtm.
Menges Berta, We.
Metzger Sgfr., Zugführer
Raschka Rob., BbOSekr.
Steinbrenner Aug., OStellwerkM.
Vitzthum Emma, We.
Vitzthum Herb., technKalkul.

9 Blaich Wlh., technBbOSekr.
Dutzi Ed., Zugf. (Hvw.)
Flühr Trudbert, Exportkfm.
Joos Osk., OSekr.
Kretzler Karl, OLokf.
Kuhn Leop., Lokf. iR.
Trautmann Kurt, BbOInsp. aD.
Volkmann Willy, BbInsp.
Wangler Ant., BbBetrWart

11 Balduf Christ., OLokf. iR.
Bauer Luise We.
Benz Emil, RangAufs. iR.
Bertrand Ad., OAmtsgeh. aD.
Deger Elfr., We.
Girardin Kurt, Mech. (Hvw.)
Graf Joh., RbSekr. aD.
Jung Ferd., RbAmtm. iR.
Kolb Berth., kfm.Ang.
Köstel Rosa, VerwAsstn. aD.
Kuhnert Erich, TapezM.
Mackert Maria, We.
Majunke Kurt, PSchaffn.
Müller Karl, OLokf. iR.
Stadtmüller Elsa, We.
Weber Berta, We.

+ Stuttgarter Str. +

Rechte Seite

+ Augartenstr. +

2 Bechtold Irma, FilLtrn.
Herrmann Paulina, We.
Kollmannsberger Jos., StbOWagf.
Kral Nikolina, We.
Niebler Gg., OLagM. aD. (Hvw.)
Nunn Alois, RangArb.
Nunn Manfr., Mech.
Röck Ulr., PInsp.
Röhm Luise, We.
Strasburger Leop., Zugf. aD.
Striegel Alfons, OPInsp.
Uhlig Helm., OPInsp.
Vogt Laura, We.
Vogt Marta, GeschInhn.
Vogt Rich., BehAng.

4 Bender Eugen, Autoschlosser
Büchner Wlh., OLokf.
Bußmann Maria, Stenotyp.
Fehrer Marg., We.
Göbel Thekla, PAsstn.
Hohlwegler Math., We.
Lamprecht Marie, Frau
Lentes Art., OPInsp. iR.
Lutz Jos., Werkf.
Roos Ruth, Frau
Weiyand Ldw., OAmtsgeh. aD. (Hvw.)

6 Ditter Karl, StellwM. aD.
Freitag Gg., Rentner
Göde Hans, Konstrukteur
Hemberle Bertha, We.
Hemberle Max, Buchh.
Lauber Luise, We.
Link Aug., BetrArb.
Merz Mina, We.
Paulischkies Anneliese, Frau
Streckfuß Ldw., Werkf. aD.

Nr. Rechte Seite

8 Graf Anna, We.
Greilich Kurt, OTelegrInsp.
Holschuh Willi, BkKfm.
Keim Frida, We.
Krauth Frdr., PFacharbeiter
Schanz Ruth, PSekrn.
Schmidt Ernst, RegOInsp. (Hvw.)
Schrimpf Frz., OPInsp.
Schultheiß Edwin, BbOSekr. iR.
Ulbrich Erwin PFacharbeiter
Wenzler Maria, OPSekrn.

10 Auchter Elisab., We.
Brüstle Wlh., PFacharb.
Frank Fritz, PKraftwagenf.
Katzenberger Frdr., KfzHandw.
Mengelkamp Brnh., PFacharb.
Ochs Fritz, PSchaffner
Rahm Hch., PFacharbeiter

12 Bamberger Maria, We.
Busch Alfred, OLadeschaffn.
Busch Frdr., RangAufs. aD.
Graß Otto, ModBauer
Hallmeier Leo, OLokf. aD. (Hvw.)
Hahn Anna, We.
Lang Otto, Lageraufseher iR.
Östreicher Maria, We.
Prohaszka Karl, ElMont.
Seitz Rob., Lokf.
Vetter Karl, Kraftf.
Vetter Regina, We.

14 Bauer Karl, Schlosser (Hvw.)
Bürkle Jos., techn.BbOSekr.
Gemeinnützige Eisenbahner-Baugenossenschaft eGmbH., Karlsruhe ⊶ 31852
Härle Gottl., Rentner
Hartmann Aug., Pens.
Junk Erna, We.
Kölmel Else, Frau
König Leop., Zugschaffner aD.
Kuchenbeißer Artur, BbSekr.
Lutz Marg., Frau
Ritter Hch., Werkf.
Straßburger Karl, ElOMonteur

+ Stuttgarter Str. +

Hagdornstraße

(Hagsfeld)
Stadtplan F 15
Beginnt am Ruschgraben u. endet an der Bahn
(Einseitig bebaut)

+ Ruschgraben +
+ Karlsruher Str. +

1 (E) Erb Willi, BehAng.
2 (E) Kastner Frdr., Arbeiter
3 (E) Hoffmann R., BbArb.
Wurm Hans, Metzger
4 (E) Kammerer Luise, We.
Hohenschurz H., Lohnbuchh.
Seeger Jak., Schuhmacher
5 (E) *Hörr Fritz, KarlsruherStr. 62
Arlt Wlt., Ing.
Krokow Johannette, We.
Reeb Kurt, PAsst.

+ An der Bahn +

Hagenstraße

Stadtplan H 9
Zwischen Devrient- und Seldeneckstr.
Hagen, eine der Hauptgestalten des Nibelungenliedes

Linke Seite

+ Devrientstr. +

1 Fällt aus
3 (E) Locher Eug., Dir. ⊶ 52433
5 (E) *Ev. Kirchengem. Khe.
Stober Wilfried, Pfarrer

+ Seldeneckstr. +

Rechte Seite

+ Devrientstr. +

2 (E) Riffel Luise, We.
Bäder Emma, Köchin
Brenk Rich., HdlsVertr. ⊶ 53310

Nr. Rechte Seite

4 (E) Kürzel Ad., Fbrkt. ⊶ 51848 (Frau)
Zobel Dr. Günther, Rechtsanw.
6 (E) Bittighofer Ad., Ing.
Argast Rich., kfmAng.
Hölzer Hans, StudAss.
8 (E) Meindl Ldw., Ang.
Bartel Frdr., Dipl.Ing.
Schuhmacher Helmut, El.Ing.
Ulfers Heinz, Fabrikdir. ⊶ 51107
10 (E) *GEWAG, Gemeinn. Wohnungsbau AG., Alberichstr. 5
Drechsler Dr. Jul., Prof.
Faller Dr. Hans, RegDir. ⊶ 50891
Franke Erhard, ORegRat ⊶ 53282
Hänsler Anna, We. ⊶ 50639
Heimann-Trosien Dr. Gg., Bundesrichter ⊶ 52155
Karl Marie, Rentn.
Willi Marg., We.

+ Seldeneckstr. +

Hagsfelder Allee

Stadtplan G H 12, 13
Beginnt am Klosterweg und zieht in nordöstlicher Richtung zum Nordteil des Hauptfriedhofs

Linke Seite

+ Klosterweg +

Eigentümer von Nr. 1—15: Volkswohnung gGmbH., BeiertheimerAllee 1

1a Hahn Jak., Arbeiter
b Greiner Ida, We.
c Hotop Ad., HdlsVertr.
Meisinger Karl, Portier
d Liebmann Karl, Maurer
e Loser Gg., Maler
f Gutwein Konr., Schneider
g Mertineit Gg., Arb.
h Winkelspecht Rob., Arbeiter
i Lemberger Frdr., Arb.
Punzet Gg., StbSchaffn.
3a Hosch Günth., Schmied
Strommer Maria, We.
b Siegmund Herta, We.
c Loser Kath., We.
d Braun Karl, Drahtweber
Weissenburger Jos., Schreiner
e Mirwald Ldw., Bauschlosser
f Schlotter Pet. sen., Arb.
g Bösenberg Marg., Frau
h Rose Frz., Arbeiter
5a Reis Herb., LebensmGesch. ⊶ 27636
Strommer Maria, We.
c Aust Otto jun., Dipl.Ing.
d Ettrich Sofie, Hebamme ⊶ 24447
e Brostyom Adam, Arbeiter
f Tietz Karl, Schleifer
g Feth Math., Zimmermann
h Paulduro Karl, Arbeiter
Paulduro Therese, We.
i Helget Anna, We.
Helget Jos., Arb.
7a Treffinger Luise, We. ⊶ 28552
b Lange Willi, HdlsVertr.
c Biemann Grete, Frau
Jäger Pauline, We.
d Riedle Wrn., Kraftf.
e Hansel Otto, BehAng.
f Groß Heinz, Schreiner
g Lichtner Emil, Gürtler
h Knote Albin, Schrein.
i Kögler Hch., Friseurbed.-Großhdlg.
k Hahn Jos., Arb.
Hahn Kath., Frau
9a Gerline Fritz, LebensmGesch.
b Seidl Ant., Heizer
c Waldvogel Ed., Rentner
d Fischer Dietrich, StbSchaffn.
e Österling Jac., Rentn.
f Tauchert Kurt, RichtM.
g Vorbach Rud., Arbeiter
h Richter Joh., städt.Beamter
i Heinrich Otto, Lagerist

Nr.

11a Moritz Berta, We.
b Bossnak Barb., We.
Bossnak Paul, Bürstenmacher
c Fritsch Otto, kfm.Ang.
d Heinz Hch., Arb.
e Fiebig Richard, Rentner
f Schmitt Hrm., Pförtner
g Gilbert Hch., Expedient
h Schlotter Pet. jun., Maler
i Dinter Heinz, Marmorschleifer
Meier Frdr., Arbeiter
k Kirchler Magd., We.
l Lettl Jos., Arb.
13a Fellinger Ther., We.
Posawacz Anna, Frau
b Hahn Ant., Arb.
c Kirsch Wlh., StOSekr. iR.
d Dahn Joh., Schreiner
Gärtner Frz., Friseur
e Klecker Mich., MaschArb.
f Vosseler Otto, Krankenpfleger
g Schilling Clem., Mont.
h Losert Karl, Mühlenbaubetr. ⊶ 24607
i Posawak Ant., Arb.
Potsch Rud., Mühlenbauer
15a Hrubv Dr. Joh., Beamter iR.
b Wöhe Otto, Kraftf.
c Hoidn Joh., Rentn.
Nausch Hans, Gipser
d Gerber Joh., Arbeiter
e Hofmann Rosina, We.
Prösl Siegfr., Schmied
f Ossinger Math., Schuhm.
g Düringer Therese, Frau
Huber Jak., Arbeiter
h Kortus Ignaz, Arb.
i Fischer Berthold, HeizMonteur
k Becker Gust., Rentner
Kräter Frieda, We.
l Hoffmann Rosina, Frau
Klimes Jos., Arbeiter
17 (E) *Gaiselmann Paula, Klosterweg 71
Leuffen Hans, Gastst. z. Klosterklause ⊶ 22703
19 (E) Klar Joh., WerkM.
Sehm Klara, Frau
21 (E) Sutter Herb., Ing.
Sutter Adolf, OFeuerwehrm.
23 (E) Funke Wlt., Schuhmach.
Wellenreuther Fritz, kfm.Ang.

Rechte Seite

+ Klosterweg +

Eigentümer von Nr. 2—8: Gemeinnützige Straßenbahner-Siedlungsgenossenschaft Karlsruhe

2 Aust Otto sen., Ing.
Göbel Joh., BäckerM. iR.
Hakenjos Edgar, StbWagenf.
Haunß Jos., StbWagenf.
Möllner Gust., Arb.
Seybold Frdr., MechM. ⊶ 24849
Weisbrod Wlt., StbSchaffn.
4 Erker Rud., StbSchaffner
Fetzner Karl, StbSchaffn.
Fischer Hch., StbSchaffn.
Gehringer Bernh., StbOKontroll. iR.
Lamprecht Frdr., SpkInsp.
Lessle Rud., StbOWagf. (Hvw.)
6 Feuchter Fritz, StbWagenf.
Glaser Max, Erheber
Müller Gerh., BkAng.
Müller Ida We.
Müller Wlh., StbSchaffn.
Reis Erich, StbSchaffn.
Ritter Lina, We.
Scheib Karl, StbOWagenf.
8 Dießl Artur, KfzHandwM. Taxibetrieb
Feuchter Fdr., Mech.
Fischer Walfried, SpritzgußM.
Hauswirth Max, Werksschreib.
Rassler Rolf, Wagenf.
Schlager Hans, Blechner u. Install.

BAUGELD zu 4½% und hohe Steuerersparnis oder jährl. 25 bis 35% Wohnungsbau-Prämie. Guthabenzins 2½%
BADENIA BAUSPARKASSE KARLSRUHE 25 JAHRE
TELEFON 27318

BLB BADISCHE LANDESBIBLIOTHEK
Baden-Württemberg

Karlsruher Eisen- und Stahlhandel G.m.b.H.
Stab- u. Formeisen - Universaleisen - Spezialprofile - Qualitätsstabstahl - Blankmaterial - Schmiedematerial
Qualitätsfeinbleche - verzinkte Bleche - Mittel- und Grobbleche, sowie Stahlbleche in sämtlichen Güten,
Formaten und Stärken - Gas- und Geländerrohre - rohe schwarze Schrauben - Unterlegscheiben und Federringe
KARLSRUHE Fautenbruchstraße 49/51 Ruf Sammel-Nr. 314 87
Fernschreiber: Nr.: 0782 763 esta karlsruhe

Hahnenstraße

(Daxlanden)
Stadtplan J 6

Nr.

1 (E) Ganz Mart., Landwirt
Ganz Alfons, Tierpfleger
2 (E) Kober Wlh., Landwirt
Kober Christine Priv.
4 (E) Rastetter Engelhard, Forstarbeiter
Blank Hch., Schlosser
6 (E) Pferrer Jos jun., Ang.
Burkhardt Karl, Schreiner
Pferrer Jos. sen., Rentner

Haid-&-Neu-Straße

Stadtplan H 13, 14; G 14, 15
Beginnt an d. Georg-Friedrich-Straße und zieht in nordöstl. Richtung bis zum Bahnübergang von Hagsfeld.
Benannt nach der ehem. Firma Haid & Neu.

Linke Seite

+ Parkstr. +

1 (E) Boeckemann Marg., We.
Beck Hans Detlev, Werbeatelier ↦ 28583
Beldowski Gg., Dipl.Ing.
Bokstaller Fintan, Mech.
Göttle Rolf, Dipl.Ing.
Gröbner Dr. Engelb., pr. Arzt ↦ 24481
Ruthardt Else, We.

3 (E) Nähmaschinenfabrik Karlsruhe AG., vorm. Haid & Neu (Fabrikgelände)

5-7 (E) wie Nr. 3
Birlin Alfons, Ang.
Büttner Oskar, MaschArb.
Dahlmeier Alfr., WerkM.
Hornik Frz., WerkM.
Liebscher Wrn., MaschArb.
Lindemann Margaretha, We.
Martin Ella, We.
Süpfle Adolf, WerkM.
Weber Fritz, Betriebsltr.

9 (E) wie Nr. 3
Brändli Roman, Plattengesch (Werkst.) ↦ 21713
Herrmann Elisab., Frau
Scherer Frdr., Grabmalgesch. ↦ 25710
Völtzel Wlh., Rentn.

11 (E) *Augenstein Karl, Steinstr. 27
Franke Otto, Bildhauerei und Grabmale ↦ 22155
Schmidt H., Blumengesch. ↦ 25440

13 (E) Heger Karl, Kfm. ↦ 26872
Heger Aug., Privat
Heger Gebr., Obst- u. Gemüsegroßhdlg. ↦ 26872

15 (E) *Heger Aug., Rudolfstr. 5

17-19 (E) wie Nr. 3
Huber Karl, Bau- u. Grabsteingesch. ↦ 30590
Karlsruher Kunstkeramik, Wlt. Seidl

21 (E) *Wesch Kurt, Humboldtstr. 18
Bildhauer- u. Steinmetz-Innung, OberM.: Kurt Wesch ↦ 26386
Wesch Kurt, früher J. Gültlinger, Grabsteingesch. ↦ 26386

23 (E) Brändli Otto, PlattenlegerM. u. andere
Baumgarten Hch., Bauing.
Baumgarten Volker, El.Ing.
Brändli Otto u. H., PlattenspezGesch. ↦ 27375
Schüßler Wlh., PolBeamter
Teufel Klara, Frau
Teufel Paula, Sekrn.

Nr. Linke Seite

25 (E) *Zink Carmen, Leopoldstr. 42

Haus verwaltet: Firma
Rudolf Spitz
Hausverwaltungen
Immobilien
Schillerstraße 27 ↦ 23428

Busam Jos., Rentner
Dicker Helm., Bäcker
Hüllemann Karl, Verlag ↦ 21409
Köhler Karl, Landwirt
Kunz Heinz, Monteur
Lehnert Osk., HdlsVertr.
Mogger Rosa, We.
Weil Berta, Frau

Hinterhaus

Fischer Paul, Kunstwerkstätte f. Holzgrabmale
Schmidt Hans, Steinmetzgesch. ↦ 21133
Schneider Maria, We.

27 (E) Steinbach Hrm., Blumengesch. u. Friedhofgärtnerei ↦ 28110
Murr Berta, Haushälterin
Steinbach Olga, GeschInhn. ↦ 27050

29 (E) Huber Hans, SteinmetzM.
Huber Karl, We.
Inh. Hans Huber, Grab- u. Bausteingeschäft ↦ 25398

31 (E) Ball Ldw., Gartenbaubetrieb ↦ 25867
Ball Hrm., GärtnerM.

33 (E) *Stadt Karlsruhe Straßenbahn-Wartehalle

35-39 (E) *Stadt Karlsruhe (Hvw.: Städt. Hochbauamt)
Hauptfriedhof Karlsruhe
Dienstgebäude östlich:
Städt. Friedhof- u. Bestattungsamt ↦ 20121
Dienstgebäude westlich:
Bühler Erich, GärtnerM.
Kempf Hch., VerwOSekr.

41 (E) *Jüdische Gemeinde Khe., Kriegsstr. 154
Israel. Friedhof

43 (E) *Stadt Karlsruhe (Hvw.: Städt. Hochbauamt)
Kiefer Siglinde, Frau
Martin Wlh., Hallenwart

45 (E) *Jüdische Gemeinde Khe., Kriegsstr. 154
Israel. Friedhof

+ Hirtenweg +

Fehlende Zwischennummern unbebaut (Freigelände)

77 (E) Seibert Chr., Rentner
Dietrich Maria, We.
Rosch Frz., Arb.

81 (E) König Karl, Monteur

83 (E) wie Nr. 87
Hamm Geschw., Gärtnerei ↦ 26277

87 (E) Hamm Irmg., We. u. Claus
Berner Paul, HausM. aD.

89 (E) Kistner Gretel, Frau
Grün Berta, We.
Kistner Max, OTriebwagenf.
Neidhard Fritz, StbWagf.

91 (E) Schleier Wrn., Kfm.
Hawel Rob., Gürtler
Reinhard Dor., We. ↦ 22471

95 (E) Gerbert Anna, We.
Gerbert Emma, Frau

97 (E) Weiß Wilhelm, techn. OSekr. aD.
Weiß Carl, BezDir. aD.

99 (E) Aulbach Frieda, We.
Aulbach Karl jun., BkAng.

113 (E) Schönhut Emil, Arb.
Schönhut Heinz, Gürtler

115 (E) Supper Emil, Geflügelzucht

127 (E) Kallenbach Rud., Landwirt ↦ 23514
Kallenbach Marta, Näherin

Nr. Linke Seite

131 (E) Ziegelmeier Eug., Obst u. Gemüse
Herr Fritz, BehAng.

137 (E) Meinzer Frdr., Gärtner

145 (E) Krauss Rhld., SteinmetzM. ↦ 22041

151 (E) Debach Wlh., Schlosser
Schnekenbecher Karl, Ang.

157 (E) Dürr Ernst, Rentn.
Dürr Fritz, KfzHandw.

163 (E) Torja Roland, Rentn. (Behelfsheim)

167 (E) Pfannendörfer Kurt, Install. f. Kälte- u. Wärmeschutz ↦ 28530

169 (E) Kiefer Helm., Obstgroßhdlg.

193 (E) Reeb Frdr., Schleifer (Behelfsheim)

209 (E) Eisele Emil, Kraftfahrer
Mitschele Edm., Kfm.
Schweis Elise, We.

213 (E) *Stadt Karlsruhe
Eisenkolb Alb., Gärtnerei

231 (E) Conrath Jos., Gärtnerei
Flum Hrm., Gärtner
Gromer Wlt., HKassier
Tesch Hans, Maurer

233 (E) Erb Fritz, Gärtnerei

235 (E) Baam Aug., Vertr. ↦ 27587
Mattmüller Luise, We.
Schweitzer Wlh., Vertr.

Rechte Seite

+ Georg-Friedrich-Str. +

2 (E) Lorenz Louis, BäckerM. ↦ 25746
Bauer Egon, Feuerwehrm.
Fanz Jos., Rentner
Frick Elisab., We.
Guckert Maria, We.
Heinzelmann Hch., Hdlr.
Hengst Erich, KfzElektr.
Kotas Jos., Rentner
Küpferle Anna, We.
Küpferle Karlheinz, kfm.Ang.
Lorenz Ldw., DiplVolksw.
Lorenz Wrn., Bäckerei ↦ 25746
Metzmeier Auguste, We.
Rohleder Melanie, We.
Schmidt Kath., We., Haus- u. Küchengerätegesch.
Speer Edgar, Bauing.
Speer Julius, RbOInsp. iR.
Stenzel Gust., Rentner

4 (E) Henninger Gottl., Priv.
Bentz Karl, Polierer
Beuschlein Marg., We.
Beuschlein Wlt., Milch- u. LebensmGesch. ↦ 28747
Brede Carola, We.
Finkbeiner Aug., Rentner
Greiner Anna, We.
Henninger Gottlob, Privat
Herzog Paul, Arbeiter
Klitsch Mina, Frau
Mayer Soph., We.
Peter Frieda, We. ↦ 27494
Schanné Frdr., Maler
Schanné Wlt., BetrWart

Hinterhaus

Booz Art., HdlsVertr.
Sänger Karl, Arbeiter
Würz Wlh., Rentner

6 (E) Herling Luise, We. u. Kages GmbH., IndBüro ↦ 28034
Brüstle F. W., Sped. u. Güterverkehr ↦ 22752
Bundschuh Karl, HausM.
Dechert Elfr., Frau
Gesenberg Karl, techn.Kfm. ↦ 28034
Grosse Gabriele, Frau
Lösch Hans, Geschf.
Plock Aug., Ang.
Plock Karl, Ang.
Plock Marta, We.
Raab Frdr., VermInsp.
Raab Hildegard, We.
Rogatzki Rob., Blechn. u. Install.

Nr. Rechte Seite

Hinterhaus

Disson Adam., Weinhdlg. u. Weinkellerei ↦ 26876
Fiebig Leop., Arzneimittel-Großhdlg. ↦ ✱ 22922

8 (E) *Hammers Jehn, Marianne, DurlacherAllee 103
Becker Bruno, Schlosser
Dechert Karl, JustSekr. iR.
Frick Luise, We.
Heep Paul, Musiker
Hofmann Rosalie, We.
Jensen Wlt., Ang.
Mertens Gerh., Modellschreiner.
Neudeck Heinz, StudRat
Neudeck Karl, techn.Ang.
Rodrian Alfr., städt.Arb.
Röhrig Emil, Schneider
Schmitt Jos., Buchh.
Stöhrmann Theo, Kellner
Wendel Kath., We.
Windisch Gg., Kraftf.

10 (E) wie Nr. 12—16
Kutschera Theob. Arb.
Schmidt Hulda, Blumengesch. ↦ 25440
Schuster Alois, Rentn.

12-16 (E) Nähmaschinenfabrik Karlsruhe AG., vorm. Haid & Neu ↦ ✱ 24981

18 (E) Hoepfner GmbH., Brauerei u. Malzfabrik ↦ ✱ 25017, ✱ 23017
Wirtschaftsgebäude:
Katzig Otto, Wirtsch. z. Burghof ↦ 28835
Neck Ldw., Rentner
Schabinger Frdr., MalerM.

Brauereigebäude:
Brauerei u. Mälzerei
Anders Ed., PAng. iR.
Baier Jos., Arbeiter
Blumberg Heinz, ElektroM.
Brauch Luise, DSchneid.
Dreykluft Anna, We.
Ernst Gg., Brauereiing.
Fischer Karl, Kraftfahrer
Fritschi Franz, Kraftf.
Heitz Frz., Bierbrauer
Heitz Wlh., BrauM.
Lang Berth., Brauer
Mittnacht Eug., GärtnerM.
Rapedius Sofie, We.
Sauerborn Friederike, We.
Trapp Berta, We.

20-30 (E) *Hoepfner Fr., Brauerei (Garten)

32 (E) wie Nr. 20
Schoch Hans, Bildhauerei u. Steinmetzbetrieb ↦ 23768

34 (E) Allinger Alfs., Gartenbaubetrieb ↦ 28744
Bauer Alois, Bäcker
Dick Arth., SteinschleifM. ↦ 21737
Klingler Mart., Ang.
Küchlin Berta, We.
Merkel Konst., OSchaffn. iR.
Wahl Lisette, Arbeiterin
Weiß Otto, Gärtn.

36 (E) *Brauerei Schrempp-Printz, Karlstr. 65
Drautz Hans Hrm., chem.SpezPräparate
Englisch Josefine, LebensmGesch. ↦ 24642
Fleischer Kunig., Frau
Kapferer Anna, We., GartenMn. ↦ 21162
Kapferer Jos., GärtnerM. ↦ 24665
Schmidtge Luise, We.
Schorle Hrm., Schlosser
Schüber Elisab., We.
Schüber Otto, VerwAng.
Wich Anna, We.

36a (E) Brühlmann Franziska, We.
Brühlmann Frz., Privat
Brühlmann Rud., Arbeiter
Scholl Helm., Arb.

38 (E) *Steinbach Otto, Erbengemeinsch.
Steinbach Olga, Blumengesch. ↦ 27050

Glas aller Art
Metallwaren für Dekorationen
Beschläge für Glasschiebetüren
Stützen für Glasschutzwände
u. Aufsätze, Sandstrahlgebläse
Joh. Rüger
Schützenstr. 57 Fernruf 24264

BLB BADISCHE LANDESBIBLIOTHEK
Baden-Württemberg

Holz- und Bautenschutz Ruf 3 -1-2-3-4
A. Springer, Ettlinger Straße 51

Nr. Rechte Seite

40 (E) *Fürter Ottilie, KarlWilhelmStr. 34
Hellrigl Alois, früher Hch. Fürter, Grabmalgesch. Bildhauerei ⊶ 22759
Neuapostolische Kirche in Baden, Zweiggemeinde
Wich Max, We., Gärtnerei ⊶ 25707
42 (E) *Kapferer Lotte, Haid-u.-Neu-Str. 36
Kapferer Jos., früher K. Leppert,, Gartenbaubetr. ⊶ 24665
44 (E) Vogel Mathäus, Beerdigungsinstitut, (Ausstellung mit Büro)
Diel Hans, BildhauerM.
46 (E) *Kapferer Anna, Haid-u.-Neu-Str. 36
Eppli, Elektrogesch.
48 (E) Kapferer Anna, We. Gartenbaubetrieb ⊶ 21162
50 (E) Dick Arthur, Marmor-, Granit- u. Syonitschleiferei, Grabmale ⊶ 21737
Neubrand Hch., Grabmale
52 (E) Springer Wlh., Gartenbaubetrieb ⊶ 25637
54 (E) Westermann Carl, Grabdenkmäler ⊶ 20245
56 (E) Fuchs Rob., Bau- u. Möbelschreinerei ⊶ 21135
Fuchs Rob. jun., Schreiner
58 (E) TSV.-Rintheim (Vereinsheim)
58a (E) Brennfleck Lorenz, BäckerM.
Gomer Frieda, Frau
Zabel Herb., Kfm.
58b (E) Kraus Karl, Arb.
60 (E) *Ulmer Anna, We., RintheimerStr. 69
Bär Hch., Arbeiter
Feith Frz., Arb.
Feith Jak. sen., Arb.
Feith Jak. jun., Arb.
Hunsinger Christine, Frau
Kämpf Ther., Frau
Kohm Edm., Autoblechnerei ⊶ 25437
Link Günth., Kraftf.
Link Val., Ang.
60a (E) Mahl Simon, ResLokf. iR.
Mahl Herb., Metzger

+ Ostring +

Eigentümer von 64-80 Volkswohnung gGmbH., Beiertheimer Allee 1

64 Braunbeck Maria, We.
Dienemann Erich, MaschSchlosser
Ding Irene-Helga, Textil-Versand
Hanke Jos., StbSchaffn.
Herzig Otto, ElSchweißer
Hummel Aug., PAng.
Machoy Otto, Rentner
Niewisch Wrn., Vertr.
Raubach Gerh., JustAsst.
Richard Joh., Baggerf.
Riedle Erich, VerwAng. ⊶ 22153
Ruf Jos., Kraftf.
Stoll Aug., StbSchaffn.
Streich Bruno, Kraftf.
Welser Eva, Frau
66 Becker Helm., Lehrer
Bruder Alb., Geschäftsf. ⊶ 23175
Ehlers Hugo, Schuhmacher
Emmerich Hrm., RegVermAssess.
Kretschmann Ed., VerwInsp.
Meier Bertold, RegOInsp.
Meier Rosa, We.
Niepel Dore, We.
Oster Peter, Schuhmacher
Ostkotte Bernh. D u. HSchneiderei ⊶ 20890
Pollak Joh., Arb.
Schneider Max, Produktionsltr.

Nr. Rechte Seite

Soinegg Hugo, Revisor
Steiner Erich, StbSchaffn.
Wößner Rob., VAng.
Wolber Siegfr., RegInsp.
68 Bugge Hans, StbWagenf.
Burkhardt Oskar, Vertr. ⊶ 21235
Daum Jul., PolBeamt.
Dummin Rich., Friseur
Eser Karl, Vorarbeiter
Gröger Hans, Chefkoch
Häffner Rud., StbWagenf.
Heimburger Roman, StbWagenf.
Henselmann Wlh., BehAng.
Hörnlein Karl-Heinz, WerkzeugmM.
Holzbecher Gerh., Schlosser
Knobloch Alfr., Beamter
Kulpe Berth., Tischler
Rassler Willy, Kfm.
Siebler Frdr., StbWagenf.
Verständig Paul, ElSchweißer
Weidenhöfer Ldw., Kraftf.
Wildner Joach., Laborant
70 Bräuninger Gg., Gärtner
Christ Gertr., We.
Christ Wrn., HdlsVertr.
Daul Erich, ElKfm.
Gutzmann Günter, Automech.
Herbst Erich, Rentner
Jahn Rud., Schlosser
Krüsselin Ingeborg, Frau
Leder Wlt., BäckerM.
Lehnert Rud., Ang.
Maucher Ernst, WerkM.
Nägele Paul, Dipl.Ing.
Ries Karl, Reg- u. VermRat
Schmidt Hulda, Frau
Stettner Matth., Maurer
Wagner Karl, kfm.Ang.
Winderlich Erich, Ing.
Winderlich H. J., Dipl.Ing., ArchitBüro ⊶ 21455
Windisch Joh., Arbeiter
72 Bender Rob., WagenMAnw.
Engel Karl, VerwOSekr.
Holzwarth Aug., VerwAng.
Hornberger Manfr., Kraftf.
Kickinger Herb., kfm.Ang.
Kunzelmann Ther., We.
Lorenz Gerd, Autoschlosser
Ruhnow Karl, PAsstAnw.
Schönbeck Günter, PSchaffn.
Smuda Vikt., Schlosser
Steingroß Eug., BbOInsp.
Titelius Paula, Frau
Volkmann Mart., Beifahrer
Vollmer Fritz, Lehrer
Weidemann Karl, StbOWagenf.
Wetterauer Herb., Buchdr.
74 Brauch Gust., MalerM.
Brauch Hans, Buchdr.
Grimm Max, VBezDir. ⊶ 27630
Harjung Seb., Arbeiter
Jäger Josefine, We.
Janda Siegfr., VerwAng.
König Anna, We.
Kropp Wlt., Kfm.
Kübel Ferd., El.InstallGesch. ⊶ 24784
Mall Frieda, We.
Mauritz Wlt., Zimmermann
Oppermann Norbert, HdlsVertr. ⊶ 24418
Pawlowski Gertr., techn.Lehrerin
Peter Sidonie, We.
Räpple Bruno, MaschIng.
Schrock Günter, kfm.Ang.
Stortz Karl, BehAng.
Tarrach Käte, Frau
Tarrach Rud., Mech.
Wittmann Stephan, Gipser
76 Apholz Otto, Schlosser
Birg Luise, We.
Dax Frz., Arb.
Eberhard Osk., Galvaniseur
Hansel Arnold, PAng.
Heinrich Gerold, Schauspieler
Hellmich Lydia, We.
Howey Bernhard, Kraftf.
Joachimstaler Alois, Schaffner
Kerzinger Alb., KontrollM.
Muscho Kurt, Arbeiter

Nr. Rechte Seite

Pohlmann Karlheinz, VerwAng.
Scheffel Hans, Metzger
Strobel Otto, StbOSchaffner
Sulzbacher Joh., Amtsgehilfe
Troll Wald., Mechaniker
Veith Jos., PolBeamt.
Winterle Emil, Elektriker
Winterroth Maria, We.
78 Bornhaupt Bernd v., DiplChem.
Gantert Alb., Bauing., Archit.
Groll Daniela, Schauspieln.
Hüsing Heinz, SparkInsp. ⊶ 20249
Kirchenbauer Fritz, Monteur
Linde Günther von der, Ing.
Linde Helene von der, Lehrn.
Marsch Dr. Franz, LGRat
Meisner Wenzel, Drahtweber
Mendrzyk Klaus, Kraftf.
Obreiter Max, Stadtamtmann ⊶ 25831
Rößler Rob., kfm.Ang.
Roos Luise, Rentnerin
Scharpfenecker Fritz, kfm.Ang.
Ullmann Frdr., Former
Wiegratz Gertr., Frau
Zahn Wrn., Mech.
80 Aretz Helm., kfm.Ang.
Bechtold Heinz, PFacharb.
Bechtold Ldw., Schneider
Becker Paul, HdlsVertr.
Behrend Günter, Vertr.
Bickelmann Irmfried, Dipl.Ing.
Christ Richard, Rentner
Deim Viktor, Dir. iR.
Dennig Kurt, kfm.Ang.
Diemer Markus v., Ing.
Endriss Heinz, ElMont.
Gondorf Lydia, Frau
Grimm Rud., kfm.Ang.
Hafenrichter Christine, Frau
Höger Rud., Dir. aD.
Liebscher Hdw., We.
Loeffelbein Wlt., Architekt
Mattes Herb., BbInspAnw.
Meid Hubert, Ang.
Mika Rud., Vertr.
Mötzing Gg., Ing.
Motzer Erna, We.
Neff Frieda, We.
Niederacker Günther, Techn.
Protze Heinz, Dipl.Ing.
Reiser Leo, Maschinist
Richter Gerd Joach., kfm.Ang.
Rühl Dr. Joach., Arzt ⊶ 24259
Sauer Herb., Vertr.
Schieler Karl, Korrektor
Schuler Paul, Monteur
Seefeld Horst, Sekr.
Walther Rudi, Buchh.
Walzer, Karola, Frau
Werle Frdr., Kfm.
Wild Gerh., JustInsp.
Winkler Erich, Verkaufsltr.
Wossidlo Brandan, Kfm.

+ Hirtenweg +
+ Hauptstr. +

100 (E) Kastner Ph., Gärtnerei
Albert Wlh., Natursteinvertr. ⊶ 24557
Kiefer Marianne, Frau

+ Gondelsheimer Str. +

102 (E) Reeb Frieda, We.
Ruf Herbert, kfm. Ang.
102a (E) Ruppert Egon, Prokurist ⊶ 21498
Krauter Rosa, We.

Eigentümer von Nr. 104—118: Rex-Wohnungsbauges. mbH., Haid-&-Neu-Str. 12

104 Koppel Karl-Heinz, DiplVolksw.
106 Knauf Wlh., Arch., ⊶ 21392
108 Metzger Hub., Lagerverwlt.
110 Schulz Wolfg., Ing.
112 Foery H.-Lothar, kfm.Ang.
114 Jarolimek Frz., WerkM.
116 Schmitt Hrm., MechM.
118 Schnitzer Alb., Schlosser

Nr. Rechte Seite

120 (E) *Nähmaschinenfabrik Karlsruhe AG., vorm. Haid & Neu
Bethke Arth., Ing.
Pallmer Oskar, Arbeiter
124 (E) Riegger Anna, Frau
Gässler Lisa, DSchneiderei ⊶ 23429
Lermen Dietmar, Kfm.
Riegger Fritz sen., Schreinerei ⊶ 22669
126 (E) Oländer Gg., RegOBauinsp.
Bender Albrecht, SparkAng.
128 (E) Schmid Ferd., Rentner
130 (E) Deutsche Bundesbahn Bahnhofsgebäude Hagsfeld
Jäger Magd., We.
Mößner Karl, BbOSekr. (Hvw.)
Sauter Willi, BbSekr.

Haizingerstraße

Stadtplan J 13
Zwischen Seubert- u. Tullastr.
Anton Haizinger, Bad. Hofopernsänger, geb.1796, gest.1869
Amalie Haizinger, geb. Morstadt, Bad. Hofopernsängerin u. Hofschauspielerin, geb.1800, gest.1884

Linke Seite
+ Seubertstr. +

1—5 Fallen aus
7 (E) *Karcher Karl, USA (Hvw.: Haus- u. Grundbes.-verein eV., Lessingstr. 10)
Antoni Bruno, StbOWagf.
Brehm Alfons, Packer
Breidenbach Frz., StbOWagf.
Kirrmann Emma, Rentn.
Knurr Karl, Portier
Meier Liselotte, Frau
Meinzer Ldw., Rentner
Rech Willi, Stabsunteroffz.
Rieger Frdr., Rentner
Roscher Herb., BetrLtr.
Schleifer A., StbOWagf. aD.

Hinterhaus

Breidenbach Wrn., MaschSchlosser
Henn Karola, JustAng.
Holzinger Karl, StbSchaffner
9 (E) Goll Emil, Bäckerei ⊶ 27192
Dieterle Marg., We.
Heil Karl, Lagerverw.
Kempf Bruno, VerwAmtm. aD.
Müller Luise, We.
Zenns Hans jun., BehAng.
Zutavern Joh., Rentn.
11 (E) Lienhart Jos., Erben
Bunka Kurt, MaschSchloss.
Dorwarth Karl, Rentner
Eberle Wlh., StbOSchaffn. iR.
Frei Aug., Herdmonteur
Frey Albert, Ang.
Friedmann Wlt., kfm.Ang.
Heinrichs Frdr., kfm.Ang.
Kohler Ad., StbSchaffner
Schäfer Maria, We.
13 (E) *Roch Ferd., Schiltigheim (Elsaß)
Armbruster Hans, ElMonteur
Armbruster Herb., Elektriker
Armbruster Jos., El.Install.-Geschäft ⊶ 28386
Bittler Wally, We.
Erles Maria, Privat
Göbel Arthur, VerwAng.
Hartmann Karl, StbKontr.
Jäggle Gottfr., Schneid.
Lafleur Eva, Frau
Leinz Joh., kfm.Ang.
Mischler Frdr., Automech.
Rösch Frd., BkBeamt. aD. (Hvw.)
Schmidt Karl, StOInsp. aD.
Schmittgall Kurt, VAng.
Therjan Peter, Schweißer
Wittenburg Berta, Frau
Zirk Friedrich, Angestellter
Zirk Marianne, Lehrn.

+ Tullastr. +

Wilhelm Müller BÜRO-EINRICHTUNGEN Karlstraße 34 Fernruf 27080
General-Vertretungen
Büromaschinen

BLB BADISCHE LANDESBIBLIOTHEK
Baden-Württemberg

FERNSCHREIB-NR. 0782/670
ANNONCEN-EXPEDITION
KRAIS
WERBEGES.M.B.H
KARLSRUHE · WALDSTR. 30
TELEFON ✱ 23544
wählt für Sie unter den 1400 Tageszeitungen, die in der Bundesrepublik und Westberlin erscheinen.

Nr. Rechte Seite

+ Seubertstr. +

2 (E) *Knobloch Karl, Ing., Kaiserallee 29
Berchtenbreiter Karl, Kfm.
Fink Theodor, BehAng.
Hartmann Fritz, VersAng.
Haupka Gertr., Frau
Hess Klaus, Helfer in Steuers. ⊶ 28040 (Wohn.)
König Marlene, Solotänzerin
Schüssler Hans-Martin

4—8 Fallen aus

10 (E) *Lutz Fritz, Privat, FelixMottlStr. 24
Becht Hermann, Schlosser
Ennulat Alfr., BbInsp. iR.
Kollenz Wlh., PolBeamter
Landmesser Anna, We.
Landmesser Fritz, Verkäufer
Rausch Ldw., Rolladenmont.
Reichert Lina, RegAng.
Reichert Pauline, We.
Störzbach Karl, PSekr.
Tischbein Marg., We.
Wöster Karl, Dreher

12 (E) *Speich Alois, RintheimerStr. 5
Furtwängler Otto, Rentner
Höger Jak., Pens.
Hornfeck Fritz, techn.Ang.
Kern Anna, We.
Müller Anna, We.
Müller Arth., Vertr.
Scheib Albertina, We.
Schellig Lina, We.
Scheuring Anneliese, Frau
Schütz Alb., Schreiner
Zimmermann Lina, We.

+ Tullastr. +

Haldenwangstraße

(Durlach)
Stadtplan K 17
Zwischen Turmberg- u. Posseltstraße
Berühmter bad. Kupferstecher, geb. 1770, gründete 1810 in Karlsruhe eine Zeichenschule

Linke Seite

+ Turmbergstr. +

1 Fällt aus

3 (E) Petsch Arth., Verlagsleiter (Frau) ⊶ 41429
Südwestdeutscher Presse-Verlag ⊶ 41429

5 (E) Ermel Emil, OLehrer iR.
Diemer Adelh., OLehrerin
Hammer Ilse, BehAng.

7 (E) Bohle Fritz, BkDir. ⊶ 42584
Bierbaum Paul, Geschf.

+ Posseltstr. +

Rechte Seite

+ Turmbergstr. +

2 (E) *Kayser Luise u. Karol., Pfinztalstr. 40
Frank Dr. Hanns, Botaniker
Kayser Karl, Kfm. ⊶ 41484

4 (E) Schmitt Ant., Konrektor i. R.
Frick Otto, techn.Ang.
Stauch Frdr., Fbrkt.

6 May Hrm., Fbrkt. ⊶ 41404 (Frau)
May Aug., Rentn.
Kamm Lotte, Frau

8 (E) Richter Dr. Rud., Prof. ⊶ 41463
Winter Rud., Geschf. ⊶ 42198

10 (E) *Pfeiffer Frz., Liebigstr. 3
Elflein Hans, Chemolaborant
Hertel Gertr., We. (Hvw.)
Pfeil Heinz, Metzger
Rahner Wendelin, VerwBeamt.

+ Posseltstr. +

Hambacher Straße

Stadtplan F G 9
Im Gewann Binsenschlauch zwischen Hertzstr. u. Postweg

Nr. Linke Seite

+ Madenburgweg +

1 (E) *Siemens Wohnungsbau GmbH., München, Briennerstr.
Fritzsche Annemarie, HandarbHLehrn.
Fritzsche Karl, Ing.
Hömisch Karl, Ang.
Hofele Eugen, WerkM.
Holtey-Schweitzer Wlt. Baron v., kfm.Ang.
Mörschel Waldemar, RundfMech.
Wittmaier Ottmar, Feinmech.

3 (E) wie Nr. 1
Harbrecht Willi, Einrichter
Kasten Curt, SchlosserM.
Krüger Hans, techn.Ang.
Kunz Arno, RundfMechan.
Plage, Herbert, WerkM.
Waschheck Hans, Ing.

5 (E) wie Nr. 1
Boruszewski Peter, MaschIng.
Früchte Erwin, Chemotechn.
Güller Karl-Heinz, Ing.
Hannemann Kurt, WerkM.
Illmer Hans, techn.Ang.
Renius Gerh., Mechaniker

+ Kropsburgweg +

7 (E) Jaki Gg. sen., LebensmGesch. ⊶ 52035 u. Jaki Gg. jun., Textilkfm.

9 (E) Schuardt Ldw. sen., Zimmerm.
Schmidt Karl, Arbeiter
Schuardt Katharina, We.
Schuardt Ldw. jun., KfzHandwerker

11 (E) Roth Jakob, Gerber
Eisenlöffel Theresia, We.
Greif Jos., Dreher
Roth Adam, Schlosser
Roth Adam, Rentner

13 (E) Bechthold Adam, Schreiner u. Krautwurst Christof, WerkM.
Bechthold Rosina, We.

15 (E) Schüssler Gg. jun., Metzger
Kalinowski Bernh., Arbeiter
Schüssler Gg. sen., Rentner

17 (E) Lasi Michael, Blechner
Meder Berta, Frau
Meder Elisab., We.

19 (E) Jaki Adam, HdlsVertr. u. Tuchgroßhdlg. ⊶ 51437
Schneider Jak., Arb.
Schwarz Kath., We.

21 (E) Bär Joh., FinAnw.
Kuhn Gg., Arbeiter
Müller Susanne, Rentn.
Schindler Kath., We.
Wantschik Michael, Vertr.

23 (E) *Merta Jos., BkDir. de Bernardo Hein, Autotransp. ⊶ 51297
Schmitt Rudi, BkAng.

25 (E) Schneider Jak., Arb.
Donner Theresia, We.
Meister Peter, Arb.
Nehlich Adam, Rentn.
Nöhlich Chr., Rentn.
Pauler Helmtraut, Zeichnerin
Wilhelm Sofia, We.

27 (E) *Bammert Wlh., Ing., Düsseldorf
Bammert Hdw., Frau
Greiner Mart., BbInsp.
Sasowsky Frieda, We.

29 (E) Zimmermann Wlh., Install.
Drook Kuni, Frau
Enke Egon, kfm.Ang.
Müller Jos., Student
Pietsch Wlt., BbSekr. aD.
Schalthöfer Horst, Student ⊶ 50590

Nr. Linke Seite

31 (E) Schleimer Leop., BbBeamter
Kastner Gerh., RundfMech.
Lindacher Kurt, Autoschlosser
Schleimer Regina, Rentn.
Schmeitzner Christ, Vertr.

33 (E) Treskatsch Arthur, Bundeswehrangeh.
Dettke Bruno, Volksschullehr. aD.

37 (E) Peukert Hans, VerwOSekr. iR.
Krause Emil, Glasdrucker
Peukert Elsa, GeschInhn.

39 (E) Tischler Hans, Ing. Tischler Luise, We.

41 (E) Großmann Frz., Maschinist u. Grob Egon, Schreiner

+ Landauer Str. +

Rechte Seite

+ Madenburgweg +

2 (E) *Gäckle, Fichtestr. 1c
Futterer Hch., Ang.
Hettinger Ldw., StOSekr.
Klopfer Barb., We.
Nees Karl, PolBeamt.
Weissenborn Hans, Kraftf.

4 (E) wie Nr. 2
Faißt Rud., StSekr.
Hannemann Dr. Kurt, BiblRat
Huber Rud., VerwAng.
Munz Hrm., Kfm.

6 (E) Silberhorn Jakob, MaurerM.
Kolb Anneliese, kfm.Ang.
Neumann Anne-Liese, We.
Silberhorn Kath., We.
Weber Wlh., VAng.

8 (E) Latzka Horst, kfm.Ang. (Eheleute)
Schreier Wlt., Mustermacher

10 (E) Weitzel Dr. Hch., Rechtsanwalt
Beikirch Dr. Herb., Finken-Apotheke ⊶ 53828
Hecken Gerh., GerRefer.
Raphael Karlheinz, Verk.
Sternemann Magdalena, We.
Tobinski Gertr., We.
Weitzel Hch., Rentner

12 (E) Vierling Berth., MaschM.
Schönstein Paul, Kfm. ⊶ 50253

14 (E) Rühle Ernst, Ang.
Rühle Gottlob, GlaserM. i. R.

16 (E) Boretius Günter, Milch u. Molkereiprod.
Gottschalk Horst, Lehrer
Hoffers Elfr., We.
Kludszuweit Else, We.
Prade Osw., techn.Ang.
Scheer Alfons, Lokf.

18 (E) *Altheim Frdr., Linkenheim
Dech Philipp, Gatterführer
Freitag Samuel, Kfm.
Kreissig Leonh., Kfm. ⊶ 50310

20 (E) Schenk Ldw., Samen- u. Futtermittelhdlg. ⊶ 52834
Watzka Jos., Rentner

22 (E) Platschek Kurt, VerwAng. ⊶ 50856
Koslowski Alfs., HdlsVertr.
Koslowski Stanislaus, Rentn.
Jurisch Ida, We.
Platschek Michael, Rentn.

24 (E) Urban Karl, Maurer
Schuh Frz., MaschSchlosser
Silbermann Heinz, Kraftf.

26 (E) Babler Jos., Rentn. u. Mainhart Wenzel, Bauhelfer
Porsch Franz, Rentner
Rothsching Rosina, Frau
Russ Elisab., We.
Thuma Kath., We.

28 (E) Zwick Wlh., PolM. iR. u. Füger Helm., Lehrer

30 (E) Noë Georg, Arbeiter
Dietrich David, Arbeiter
Schmidt Jak., Rentn.
Weiß Ldw., Arbeiter

Nr. Rechte Seite

32 (E) Gutwein Phil., Packer
Gewis Kath., Frau
Petri Gg., Arb.

34 (E) Staudt Frdr., Bau- u. Möbelschreinerei
Flach Elise, We.
Pfeiffer Elisab., We.
Staudt Jak., Rentn.

+ Landauer Str. +

Hammweg

(Daxlanden)
Stadtplan J K 6
Nach Forstrat Julius Hamm benannt

Linke Seite

+ Pfarrstr. +
+ Federbachstr. +

1 (E) Pflüger Rob., PFacharb.
Kornmann Karl, Dachdecker

+ Taubenstr. +

3 (E) *Leppert Frdr., Erben
Essig Wlh., Lagerist
Leppert Hans, Mechaniker
Leppert Karl, Schlosser (Hvw.)
Weber Leop., Bahnarbeiter

+ Rappenwörtstr. +
+ Kastenwörtstr. +

5 (E) *Faschon Elisab., Frau, Langenbrücken, Herdstr. 17
Hauer Alb., Wlh., Automech.
Hecker Ernst, Schrein. (Hvw.)
Schwall Lina, We.
Vetter Hans, Metzger

7 (E) *Rügert Alb., Herrenstr. 35 u. *Rügert Emil, Kriegsstr. 5d
Jenisch Rob., Abfüller
Schmied Jos., Kraftf.
Speck Artur, Maler

9 (E) *Deutsches Reich (Bundesverwaltungsvermögen) (Hvw.: Bundesvermögensstelle, Maximilianstr. 8)
Baltz Adam, OZollsekr.
Dieterle Jos., Schreiner
Dieterle Jos., ZollSekr. aD.
Rupp Maria, We.
Scheurer Ad., OZollsekr. a. D.

+ Holländerstr. +

11 (E) *Weber G., Sophienstr.147
Engels Gerta, We. (Hvw.)
Gihring Otto, ReligLehrer
Hammer Th., RegOInsp.
Opel Willi, Metallschleif.
Storm Johs., Rentn.
Vogt Anna, We.

13 (E) Wicky Berta, We.
Kober Hch., Bauarb.
Wicky Jos., ElMont.

15 (E) *Mispagel Elisab., Frau
Mispagel Gottfr. jun., GenVertr. ⊶ 53190
Schroff Emil, Konrektor aD.

17 (E) Müller Joha, We.
Pferrer Ther., Pens.
Schwall Max sen., Landwirt
Steinhauer Karl, VAng.

19—29 Fallen aus

31 (E) Kästel Art., Rentn.
Friess Hans, Ing. ⊶ 53778
Hertenstein Fritz, WerkM.

+ Krämerstr. +

33 Fällt aus

35 (E) Moos Rob., Transportuntern. ⊶ 52265

37—49 Fallen aus

51 (E) *Stadt Karlsruhe
Penterling Joh., städt.Arb.
Rastetter Wlh., Arb. (Hvw.)
Wenk Jos., städt.Arbeiter

+ Rheinstrandsiedlung +

Rechte Seite

+ Pfarrstr. +

2 (E) Hartmann Mart., Schiffsf.
Kästel Karl, Korrektor

Badische Beamtenbank e.G.m.b.H.
Waldstraße 1
Fernruf ✱ 24971

BLB BADISCHE LANDESBIBLIOTHEK
Baden-Württemberg

Die gute HAID & NEU Nähmaschine
SEIT 1860

Nr. Rechte Seite

4 (E) Licht Emil, Hafenarb.
Jordan Frieda, We.
Kraft Volker, kfm.Ang.
Rastatter Aug., Hafenarb.
6 (E) Schneider Emma, Verkfn.
Höll Rob., Zementeur
8 (E) Kästel Karl, Forstarb.
Guth Gerh., WerkM.

+ Rheinstrandsiedlung +

Handelshof

Stadtplan J 6
Erschließungsstr. südl. der Kaiserstr. zwischen Marktplatz u. Kreuzstr.

Hanfstraße

(Daxlanden)
Stadtplan J 6
Zwischen der Tauben- u. Rappenwörtstr., nördl. der Pfalzstr.
(Nicht bebaut)

Hans-Pfitzner-Straße

(Durlach)
Stadtplan J K 15
Verbindungsstraße vom Ende der Dornwaldstraße zur Johann-Strauß-Straße
Hans Pfitzner,
geb. 5. 5. 1869 in Moskau, gest. 22. 5. 1949 in Salzburg
Hervorragender Komponist von besonderer Eigenart
(Palestrina, Christelflein, Der arme Heinrich, Rose vom Liebesgarten)

Linke Seite

+ Dornwaldstr. +

1 Fällt aus
3 (E) *Schwabe Dr. W., Arzneimittelfbr.
Heinrich Wlt., Kfm. ⊶ 41995
Kocmoud Jarosl., techn.Ang.
Kaudel Alfr., Arb.
Lang Elise, We.
Motsch Emma, Frau
Scholtz Kurt, Lagerverw.
Weigert Greta, We.
5 (E) *Gemeinnützige Bad. Wohnungs- u. Siedlungsgesellschaft mbH., Schloßpl.10 (Hvw.: Wlt. Pasquay, Pfinzstr. 6)
Becker Heinz, Augenopt.
Duttenhöfer Ldw., Verlagsvertr. ⊶ 42368
Haase Lothar, kfm.Ang.
Kraus Alb., StAsst.
Sacht Ilse, We.
Wilhelmi Karl-Heinz, kfm.Ang.
7 (E) wie Nr. 5
Biedermann Hans, Lehrer
Bonauer Edg., VerwInsp.
Holzhäuser Kurt, städt.Ang.
Müller Ant., HandelsOLehr.
Pöhland Liddy, Buchh.
Wasko Joh., kfm.Ang.
9 (E) wie Nr. 5
Grether Edm., PolBeamter
Peukert Jos., FernmRevisor
Pilcher Herb., Kfm.
Seiter Ther., We.
Sonsalla Mathilde, Klavierlehrerin
Sonsalla Max, Ang.
Stapf Marta, JustAng.
Traub Herbert, Schleifer
11 (E) wie Nr. 5
Heinz Joh., StbWagf.
Jörger Lina, Frau
Kumm Aug., Ing.
Löhle Jul., RöntgTechn.
Schäfer Emmy, Frau
Spathelf Hrm., kfm.Ang.
13 (E) wie Nr. 5
Bernard Gust., Mech.
Blach Jakob, Eisenbahner
Faltys Frz., RbInsp. iR.

Nr. Linke Seite

Kemedinger Melch., Lokf.
Märsch Jakob, VerwAng.
Scheer Hub., Schreiner
15 (E) wie Nr. 5
Fleischer Erich, VerwAng.
Hamberger Maria, We.
Hoffmann Hch., SchuhmM.
Klenert Erw., Schreiner
Sehner Mathias, Rentner
Wassersleben Otto, SchlossM

Rechte Seite

+ Dornwaldstr. +

2 (E) *May Arno, Erzbergerstr. 80 u. *Vogel Gerh., Sperberweg 21 (Hvw.: Rudi Fröhlich, HansPfitznerStr. 4)
Hamma Theod., kfm.Ang.
Offenburger Rud., HLehrer aD.
Rave Gerh., BezVertr., ⊶ 42663
Schallies Wlt., Journalist ⊶ 42561
Seiter Pauline, We.
Seiter Wlh., KrimBeamt.
4 (E) u. Hvw.: wie Nr. 2
Fröhlich Rudi, StbSchaffn.
Gimber Ldw., HLehrer
Grojer Joh., Zugschaffn.
Hlawa Lina, Frau
Hochschild Ldw., ZollSekr.
6 (E) wie Nr. 2
Braun Louise, We.
Braun Rolf, Justeur
Lutz Frdr., Techn.
Schuhmacher Otto, Dipl.Ing.
Stötzel Hartwig, PInsp.
Ziegler Frz., Schreiner
28 (E) *Sutter Frida, Frau Im Aufbau
30 (E) Hablasch Kurt, kfm.Ang.
Hablasch Rud., Rentn.
Merzenich Wlt., Ing.

+ Josef-Kraus-Str. +

Hans-Sachs-Straße

Stadtplan J 10
Beginnt an der Kaiserallee, zwischen Lessing- u. Reinh.-FrankStr. und zieht parallel zwischen diesen südlich bis zur Sophienstr.
Hans Sachs, Schuhmacher, Dichter und Meistersinger (Nürnberg), geb. 1494, gest. 1576

Linke Seite

+ Kaiserallee +

1 (E) *Gmachl Dr., Salzburg, ErnstThunStr. 9 (Hvw.: Herm. Barth, Murgstr. 7)
Bauchert Jak., Kraftf.
Bernhard Horst, Kellner
Brehm Lina, We. ⊶ 24176
Eckrich Ernst, HdlsVertr.
Hager Margit, Frau
Kabus Alwine, We.
Klippel Lenchen, We.
Lindner Paul, Gastwirt
Mühlner Ruth, We.
Müller Ulrich v., Kfm.
Münster Dietrich, Kfm.
Reichert Paul, Kfm.
Schnetzler Elisab., We. ⊶ 23469
Schnörr Hel., Frau
Schulz Olga, We.
Schwarzer Kurt, Strumpfwirk.
Sobol Elfr., We.
Stolpp A. u. E., Kunststopferei ⊶ 27029
Stolpp Eug., Rentner
3 (E) Speck Helm., Auto- u. Motorradverleih ⊶ 23473
Schummer Thomas, Kraftf.
5 (E) *Schmerbeck F. X., Buchen i. O.
Baßler Osk., Filmtheaterbes ⊶ 25170 (Hvw.)
Hain Herbert, MontageM.
Treiber Eug., Arbeiter

Nr. Linke Seite

7 (E) Schwärzel Frdr., HLehr.
Hackbarth Joh., Schaufensterdekorateur ⊶ 28574
9—11 (E) *Glatz Reinhold Weinbrennerstr. 4 (Hvw.: Ant. Schlötterer, ReinholdFrankStr. 49)
Gloggengiesser Ruth, BehAng.
Grab Hans, Dipl.Ing. ⊶ 53598
Köhler Rud., StadtbauM. aD. ⊶ 21186
Schmotz Wrn., VAng.
13-23 (E) Wolf Aug., VulkBetr. ⊶ 22850 (Werkst.)
25 (E) Enis Ewald, ehem. A. Schöchle, Autospritzlackierungen ⊶ 21505
27 (E) Heil Aug., Autoverleih ⊶ 28554
Weith Erw., KlempnerM.
33 (E) *Sparkassen-Wohnbau Baden-Pfalz gGmbH., ReinholdFrankStr. 33 Bauplatz
35 (E) Schoemperlen & Gast, Tankstelle ⊶ ✱ 25941

+ Sophienstr. +

Rechte Seite

+ Kaiserallee +

2 (E) *Krapp Jos., Bauges. mbH. (Konkursverw.)
Figlestahler Dr. Otto, Rechtsanw. ⊶ 26135
Lührs Klaus-E., BauingBüro ⊶ 28234
Matt Emil, Arb.
Müller Wlh., Stahlbetonbau ⊶ 25362
Reumuth Rud., ElGeräte-Großhdlg. ⊶ 22890
4—6 Fallen aus
8 (E) Automobilgesellschaft Schoemperlen & Gast (Werkst. u. Lager)

+ Sophienstr. +

Hans-Thoma-Straße

Stadtplan H 11
Beginnt an der Waldstr. bei der Kunsthalle und zieht in nördlicher Richtung längs des Botanischen Gartens und des Schloßgartens bis zur Linkenheimer Landstraße
Dr. Hans Thoma, berühmter Maler, Zeichner u. Radierer, Ehrenbürger der Stadt, Wirkl. Geheimrat u. Profess., geb. am 2. Oktober 1839, gest. am 7. November 1924

Linke Seite

+ Waldstr. +

1 (E) *Land Baden-Württemberg (Hvw.: Staatl. Liegenschaftsamt, Kreuzstr. 1)
Abel Mina, Rentn.
Maisch Wolfg., OReg.- u. Baurat ⊶ 26169
Rumpf Dr. Hans, Prof.
Stößer Eug., Kraftf. u. HausM.
Wasserwirtschaftsamt ⊶ ✱ 27522
3 (E) Eberle Karl, Bäckerei ⊶ 20043
Buhlmann Wilhelmine, We.
Habel Frz., FriseurM
Nonnenmacher Gg., Milch u. MolkProd. ⊶ 20256
Rebholz Manfr., Kfm.
Satzer Rup., StbSchaffn.
Scheuerpflug Lissel, Frau
Thoma Karol., We.
5 (E) *Gogel Alb., MalerM., Neureut, Hauptstr. 287 u. Gogel Eug., MalerM. ⊶ 21155
Groschwitz Karl, kfm.Ang.
Heckel Jul., Gerichtsvollz.
Heil Antonia, OPSekrn.
Hoitz Otto, Buchh.
Maiwald Hildeg., kfm.Ang.
Nist Elise, We.
Sattler Lina, Rentnerin

Nr. Linke Seite

Sever Fritz, SpinnM.
Wurzinger Alois, Zimmerpol.
Hinterhaus
Gogel Eug., Malergeschäft ⊶ 21155

+ Akademiestr. +

7 (E) *Deutsches Reich (Verwaltungsvermögen des Landes Baden-Württ.) (Hvw.: Staatl. Liegenschaftsamt, Kreuzstr. 1)
Landgericht Karlsruhe ⊶ 20141
Gerichtskasse Karlsruhe ⊶ 20141
Hinterlegungskasse ⊶ 20141

+ Stephanienstr. +

9 (E) *Brauerei Schrempp-Printz Zerstört
11 (E) *Dietrich Bertha, Geschlnhn. Zerstört
13 (E) *Land Baden-Württemberg (Hvw.: Staatl. Liegenschaftsamt, Kreuzstr. 1)
Burckhardt Emil, Rentn.
Henglein Dr. Dr. hc. Aug. Frdr., HochschProf. ⊶ 28028
Krepper Frieda, Fürsorgerin
Lippert Wlt., Lehrer
Martin Dr. Hildeg., Ärztin ⊶ 26555
Martin Dr. Kurt, Museumsdirektor ⊶ 26555
Schmid Emil, Dipl.Ing., RegBaurat ⊶ 24249
Soukup Frz., OStInsp.
Stoll Wlh., Stadtamtm. aD. ⊶ 22305
15 (E) *Versorgungsanst. d. Bundes u. d. Länder
Berg Dr. Oskar von, Arzt f. Naturheilverfahren ⊶ 27380
Eiermann Egon, ord. Prof., Archit. ⊶ 25554 (Wohn.)
Friedrich Elisab., Kammersängerin ⊶ 21500
Hackbarth Marg., We.
Hennig Siegfr., Jurist
Kaufmann Margot, We. ⊶ 21580
Liesecke Rud., Bundesrichter ⊶ 23353
Mannich Joach., JustInsp.
Siegwald Irmgard, We.
Weidemann Gerd, Dipl.Ing.
Weidemann Dr. Ursula, Ärztin
15a(E) wie Nr. 15
Besant Wlt., RegBaurat ⊶ 20062
Brechtel Frida, HLehrn. aD.
Henn Gertr., OSchullehrn. iR. ⊶ 22379
Hesse Dr. Günter, Nervenarzt ⊶ 28670
Prochazka Eva, Frau

+ Bismarckstr. +

17 Fällt aus
19 (E) Versorgungsanstalt des Bundes und der Länder ⊶ ✱ 22971
Kindler Rich., HausM.

+ Moltkestr. +

Rechte Seite

+ Waldstr. +

2 (E) *Land Baden-Württemberg (Hvw.: Staatl. Liegenschaftsamt, Kreuzstr. 1)
Staatl. Kunsthalle ⊶ ✱ 20141
Rathai Gg., Asst.
4 (E) wie Nr. 2
Dietsche Hans, BetrAsst.
Kistner Alb., Präsident ⊶ 28172
Meier Fritz, MaschM. aD.
6 (E) wie Nr. 2
Domänenamt Karlsruhe, Schloßgartenverw. ⊶ ✱ 20141
Botanischer Garten ⊶ 20141
Orangerie
Kutscher Toni, GärtnerM.

+ Linkenheimer Landstr. +

Alles gleich in einer Linie:
Neff-Herd, Kühlschrank, Waschmaschine
„Neff-Komplett von A bis Z"
NEFF

BLB BADISCHE LANDESBIBLIOTHEK
Baden-Württemberg

MONINGER BIER
anerkannt hervorragend

Hansastraße

Stadtplan H J 6, H 7
Beginnt an der Albbrücke bei der Honsellstraße, zieht in südwestlicher und dann nordwestlicher Richtung durch das Hafengebiet und endet beim Stichkanal südlich vom Südwestbecken
Hansa, Vereinigung deutsch. Kaufleute im Ausland und Verbindung deutscher Städte im Mittelalter

Nr. Linke Seite

+ Honsellstr. +

1 Zerstört
3 (E) *Stadt Karlsruhe
Scheerer Ernst, Lebensm.
5 (E) Schenck Ferd. AG., Zweigniederl., Hobel- u. Sägewerk, Holzhdl. ⊶ ✱ 51222
7/9 (E) Schaerer-Werke GmbH. WerkzMaschFbr. ⊶ ✱ 51128
Bernard Frz., Masch.- u. Apparatebau (Teilbetrieb)
Gollnow J. & Sohn Karlsruhe, Stahl-, Hoch- u. Brückenbau ⊶ ✱ 51931
11 (E) *Deutsche Bundesbahn
Zerstört
11a(E) *Deutsche Bundesbahn
Entschlackungsanlage
Güterabfertigung Karlsruhe
Wasserturm
13 (E) Kutterer Willi, TranspUntern. ⊶ 51798
15 (E) Löffelmann Jak., Steinholzbodenleger, Steinholzbodengeschäft (Wohnung)
17 (E) *Stadt Karlsruhe
19 (E) wie Nr. 17 (Lagerplatz)
19a(E) wie Nr. 17
Kirchenbauer & Unser, Bauunternehmung (Lagerplatz)
Südd. Chemiewerke GmbH., chem.Fabrik ⊶ 24213
21/21a wie Nr. 17
Brandl Joh., Vorarbeiter
Kiefer Ldw. & Co., oHG., Kunststeinwerk ⊶ 50255
Lauppe Egon, Bäcker
Lauppe Gg., StbWagf.
21c(E) Henninger Arth., Hartchrombetrieb ⊶ 51681
23/23a (E) Haverkamp Willy, IngBüro ⊶ 52008
Giessereibedarf GmbH. (Fabrik) ⊶ 52008
Milke Hrm. KG., Straßenbau ⊶ 50940
25/25a (E) *Füßler Wlh. u. Co. (Holzbearbeitungsbetrieb u Lagerplatz)
Stuhr Jos., Arb.
25b(E) *Südd. WohnungsGmbH., Dr. Ing. Helm. Pohl, Hansastr. 27
Bahlo Otto, Schlosser
Eckert Käthe, Frau
Roth Rudi, kfm.Ang.
27 (E) Südd. Baustoffwerk, Dr. Ing. Helm. Pohl ⊶ 51118
Beck Emil, El.Mont.
Südd. Wohnungs-GmbH., Dr. Ing. Helm. Pohl ⊶ 51118
Südd. Maschinenbau, Dr. Ing. Helm. Pohl ⊶ 51118
29 (E) Zacharias Ig., Söhne, Zinkweißfabrik ⊶ 51122
Heusch Jos., Prok.
31 (E) Rheinpreussen GmbH., Mineralöllager ⊶ 52456
31a (E) *Dyckerhoff u. Widmann KG., Karlstr. 13
Baier Herb., Bäuing.
Baier Joh., MaschM.
Borchardt Rolf, Bauing.
Schildecker Arthur, kfm.Ang.
33 (E) BP, Benzin- u. Petroleumges. mbH. Niederl. Khe. ⊶ 51601
Jung Else, Frau
Rode Gg., LagerLtr.
Rust Wlt., Feinmechan.

Nr. Rechte Seite

35 (E) Esso AG., Großtanklager ⊶ 50931

+ Stichkanal +

+ Honsellstr. +

2 (E) *Deutsche Bundesbahn
Güterabfertigung
Stellwerk III
4 (E) *Stadt Karlsruhe (Lagerplatz)
6 (E) *Stadt Karlsruhe
Reglerhaus f. d. Städt. ElektrWerk Karlsruhe
8 (E) wie Nr. 6
Umformerhaus
10 (E) *Bundesbahnstellwerk

+ Hochbahnstr. +

12 (E) Portland-Zementwerk Wössingen GmbH., Abt. Mahlwerk ⊶ 51604
14 (E) Siegrist Gust., Baugesch. (Lagerplatz) ⊶ 50036
16 (E) Klingler KG., Kohlenhdls Ges. u. Spedition ⊶ 30817 (Umschlagslager)
Bertsch Willi, PlatzM.
Kraft Elsa, We.
Stolz Maria, We.
16a(E) wie Nr. 16 (Lagerplatz)
16b(E) wie Nr. 16 (Lagerplatz)
18 (E) Merkel Fritz, Steinholzböd.

+ Südbeckenstr. +

18b(E) Karlsruher Ruderverein „Wiking" von 1879 ⊶ 51856
20/22 (E) *Raab Karcher GmbH., Jahnstr. 4, Schiffahrt (Lager u. Umschlagsbetrieb) ⊶ 52321
Mohr Emil, Expedient
Reichert Frdr., Zimmerm.
Schneidmann Frdr., Kranf.
Selle Kurt, Lagerverw.
Steiniger Albin, SchlosserM.
24 (E) Röchling Gebr., Umschlagsbetrieb f. Massengüter ⊶ ✱ 50228
Kolb Joh., KG., Kohlenhdlg. ⊶ ✱ 50228
Schlegelberger Erna, Rentn.
Sellin Rupr., Prok. ⊶ 50228
26 (E) *Deutsche Shell AG., Hamburg, Alsterufer 4—5
Deutsche Shell AG., Großtanklager Karlsruhe ⊶ ✱ 52911
Franke Karl, Betriebsleiter ⊶ ✱ 52912 (Hvw.)
Frey Joh., Schlosser

+ Stichkanal +

Hansjakobstraße

(Fasanengarten)
Stadtplan H 13
Parallelstr. zur Emil-Gött-Str.
Benannt nach dem bad. Dichter Hch. Hansjakob (1837-1916)

Linke Seite

1 (E) Gurk Dr. Frz., Bürgermeister
3 (E) Grams Dr. Wrn., ORegRat ⊶ 27578
5 (E) Höllein Erich, ORegRat
Höllein Meta, We.
7 (E) Ries Aug., RegAmtmann
Dutzi Joh., VerwAng.
9 (E) Heidelberger Albin, Prof.
11 (E) Groß Jos., Landrat
13 (E) Weber Kurt, IngBüro ⊶ 25189

Rechte Seite

4 (E) Franz Gotth., Prof. bei der TH.
Franz Charl., We.
6 (E) Gerthsen Elisab., We.
Gerthsen Dr. Jürgen, Arzt
8 (E) Strubecker Dr. Karl, Hochschulprof ⊶ 22120
10 (E) Kollmann Dr. Ing., Karl, o. Prof.

Hardeckstraße

(Grünwinkel)
Stadtplan J K 8
Hardeck-Gewann, südl. von Grünwinkel
Zieht von der Zeppelinstr. bei Nr. 11 nach Süden

Nr. Linke Seite

+ Zeppelinstr. +

1 (E) Südd. GlashandelsAG. Karlsruhe ⊶ ✱ 52901
Herbert Camilla, We., ⊶ 50566
Krebs Gust., Kraftf.
Papierrohstoff GmbH., Rohstoffgroßhldg. ⊶ 53508
3 (E) *Zaiß Karl, Karlsruhe-Daxlanden, Pfalzstr. 93
Bäuerle Hans, Karosserie- u. Fahrzeugbau ⊶ 51003
Maschinenfabrik H. Geiger (Teilbetrieb)
Schlitter Hans, Mech.
5 (E) Rhein. Blechwarenwerk AG., Karlsruhe ⊶ ✱ 51215
„SIA" Handelsges. mbH. Braunschweig, Außenst. Karlsruhe, Vertrieb von Blechemballagen ⊶ ✱ 51215
7 (E) Schühle Frdr., Kraftwagenspedition ⊶ 51500
Schühle Rolf, MaschSchlosser
9 (E) *Lucas Magda, We.
Herr Frdr., KorbwGesch. ⊶ 52210
Kempf Karl, Zimmergesch. ⊶ 50622
17 (E) Rastetter Aug., Ang.
Fauth Karl, Heizungsmont.

Rechte Seite

+ Zeppelinstr. +

2 (E) *Brauerei Sinner AG., DurmersheimerStr. 51/63
Baumgartner Arnold, Zimmergesch. ⊶ 51238
Beetz Bruno, Kraftf.
Braun Carl & Co., Säcke- u. Planenfbr. ⊶ 53304
Frech Mart., Rentn.
Gabeli Matth., Gipser
Häusler Emil, Kfm.
Häusler Emil & Co., Bauunternehmung ⊶ 51263
Häusler Joh., Kraftf.
Hartje Ansgar, Fabrikant
Herbst Wrn., PlatzM.
Herzog Jos., Maurer
Herzog Stef., Herst. v. Zementw. ⊶ 50505
Hoffmann Günter, Güternah- u. Fernverkehr ⊶ 50245
Käser Willi, Ang.
Klemm Jos. sen., Arb.
Klemm Jos. jun., Maurer
Maurer Math., Maler
Mayer Ulfried, kfm.Ang.
Minet Ottmar, Elektr.—
Ochs Isidor, KfzHandw.
Phonex-Akustik, Ansgar Hartje ⊶ 50274
Schmidt Matthias, Arb.
Stumm Rud., Blechn. u. Inst.
Zirkelbach Mich., Gipser
4—10 Bauplätze
12 (E) Wolff & Müller, Baugesch. ⊶ 50174
Zirkelbach Frz., Maurer-, Gipser- u. Kunststeingesch. ⊶ 51404

Hardenburgweg

Stadtplan F 9
Im Gewann Binsenschlauch

Linke Seite

+ Landauer Str. +

1 (E) *Steinhübel Paul, Heimgartenweg 6
Gresdner Jos., Maurer
Koschik Marie, We.

Nr. Linke Seite

3 (E) Waldowski Otto v., Schmied
Gartner Jos., Sattler
Gartner Theresia, We.
Horcicka Karl, RundfMech.
5 (E) Stober Fritz, techn.Ang.
Haupert Peter, Kraftf.
Weisser Kurt, VerwBeamter
Weisser Otto, kfm.Ang.
7 (E) Meder Hch., Polier

+ Landauer Str. +

9 (E) Brodmann Hub., Kraftf.
Dürr Ina, Fotografin
Langhammer Anna, We.
Thomas Karl-Heinz, El.Ing.
11 (E) Schödle Gust., Arb.
Sieber Erhard, kfm.Ang.
13 (E) Frank Philipp, Plattenleger u. Wahl Frdr., Maurer
Brunner Jos., Maler
Csakvary Karl, Blechner
15 (E) Herzer Wlh., Kfm. u. Frey Maria, We.
Runte Helm., Ing.
17 (E) Löber Dr. S., prakt. Arzt ⊶ 52197
19 (E) Jaki Simon, Lagerarb.
Jaki Rosina, We.
Janssen Klaus, kfm.Ang.
Remili Theresia, We.
21 (E) Lewark Alfr., Pförtner
Aust Gust., Rentner
Gärtner Kurt, PAsst.
23 (E) Prothmann Jos., Maurer
Fiedler Gabriele, We.
Prothmann Günter, Schaltmech.
Rother Ad., MaschSchlosser

+ Germersheimer Str. +

Rechte Seite

+ Landauer Str. +

2 (E) März Jakob, Kfm.
Greuling Kath., We.
Stock Alb., ElMonteur
Wenning Hch., Rentner
4 (E) Braun Alfr. jun., Blechnerei ⊶ 52192
Möller Dietrich-Ekkeh., Dipl.Ing., RegVermRefer.
6 (E) Fröde Frz., Rentn.
Schumann Woldem., kfm.Ang.
8 (E) Brodkorb Otto, Vorarb.
Pastrzig Erwin, Kraftf.
Wurmbäck Jos., Rentn.
10 (E) Fröhlich Pet., Kraftf. u. Jung Bernh., Zimmerm.
Deringer Theresia, Rentn.
12 (E) Friedrich Aug., Zimmerm.
Gabler Martha, Frau
Zimmerlin Lothar, Kfm.
14 (E) Jäger Ernst, EisenwHdlg.
Hack Kath., We.
Jaeger Jos., SpedLtr.
Jäger Rosalie, We.
16 (E) Tenta Frz., Maurer
Werner Frz., ElM.
Werner Käthe, We.
18 (E) Buhmann Werner, Musiker
Diesner Rud., MaschSchlosser
Pahl Hans-Wlt., BetrWirtschaftler
20 (E) Kriflik Ldw., kfm.Ang.
Kleinow Wolfg., Werbefachm.
22 (E) Schneider Jak., Arbeiter
Schmid Hrm., Kfm.
Schneider Theresia, We.
Weber Anton, Schmied
24 (E) Klemenz Jak., Maurer
Kreter Theresia, We.
Preller Hans, DiplVolksw.
26 (E) Koch Phil. sen., Wagner
Koch Jak., SchneiderM.
Koch Phil. jun., Arb.
28 (E) Würfel Joh., Kfm.
Bischoff Emilie, Frau
Würfel Frz. sen., Arb.
Würfel Frz. jun., Kioskbes.
Zimmermann Ludw., LebensmGesch., (Fil.)

+ Germersheimer Str. +

BAUGELD zu 4½% und hohe Steuerersparnis oder jährl. 25 bis 35% Wohnungsbau-Prämie. Guthabenzins 2½%
BADENIA BAUSPARKASSE KARLSRUHE 25 JAHRE
TELEFON 27318

BLB BADISCHE LANDESBIBLIOTHEK
Baden-Württemberg

VERKAUF VW Trumpf VW TEL. 28822

Hardtstraße

Stadtplan H 8

Beginnt am Stadtteil Grünwinkel bei der Albbrücke u. zieht in nördl. Richtung bis zur Kärcherstr.

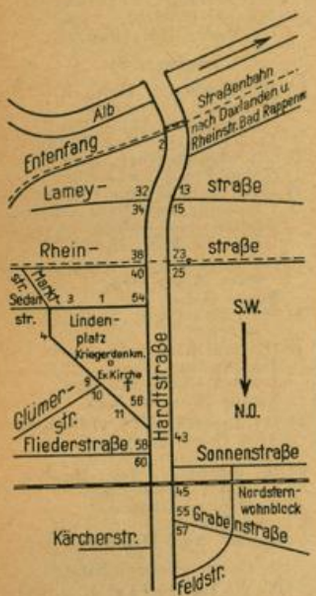

Nr. Linke Seite

+ Bahnübergang +

+ Vogesenstr. +

1 (E) *Stadt Karlsruhe
Hardtschule I (Volksschule) ⊶ 20121

3 (E) wie Nr. 1
Hardtschule II (Volksschule) ⊶ 20121
Dezenter Berth., kfm.Ang.
Edelmann Karl, HausM.
Fischer Aug., HausM.
Lulay Elise, Frau
Lulay Hans, StbSchaffn.
Simon Alfr., SchreinerM.
Wallerrab Adeline, We.
Westenfelder Frdr., Rentn.

5 (E) wie Nr. 1
8. Polizeirevier ⊶ 52009

7 (E) wie Nr. 1
Fritsch Max, städt.Arbeiter
Fritsch Willi, Former
Ganz Karolina, We.
Heger Rob., Gipser
Stoll Chrste., We.

9 (E) Stadt Karlsruhe (Vorderhaus zerstört)
Speck Luise, We.

11 (E) Wenner Arth., Bauschlosserei ⊶ 53202
Frieß Mina, Frau
Schilling Alfr., HdlsVertr.

13 (E) *Stadt Karlsruhe
Burger Lina, We.
Greule Luise, We.
Gröber Mina, We., LebensmGeschäft
Millot Max, Rentner
Neumann Paul, Holzschnitzer
Pröckl Rich., Bote
Seiler Emma, We.
Streicher Jos., Wachmann
Vogt Kath., We.

+ Lameystr. +

Nr. Linke Seite

15 (E) *Stocker Ella, Yorckstr. 49

Haus verwaltet:
M. Kübler & Sohn
Immobilien- u Hypothekenmakler — Hausverwaltungen
Yorckstraße 49 ⊶ 52632

Aich Emil, VerwOSekr.
Blöchle Frdr., ZimmerM.
Diefenbacher Sofie, We.
Jambor Rud., Gürtler
Jambor Ruth, D.Schneiderei
Kaufmann Egon, städt. Arb.
Matt Hch., Rentner
Melcher Paula, We.
Mett Alfr., Arbeiter
Mößner Gust., BäckerM.
Sedlag Carl, PAsst.
Zimmermann Anna, Frau
Zorn Willi, Krankenpfleger

17 (E) Karcher Emil, BäckerM.
Hirschberger Jos., Schneiderei

17a(E) Schleifer Gg., Bäckerei ⊶ 53305
Brandstätter Stefanie, We.
Polter Fritz, städt.Ang.

19 (E) Gierich Karoline, We.
Dauth Karl, BetrIng.
Gierich Hildeg., Schuhgeschäft ⊶ 53116

21 (E) *Schick Val., Mannheim, KarlLudwigStr. 41
Bittner Anna, Privat
Fehrenbach Friedel, GeschInhn. ⊶ 53552
Fehrenbach Hrm., Kfm.
Schick Val., Hut- u. Herrenartikelgeschäft
Stark Dr. E., pr.Arzt (Praxis) ⊶ 50211
Wachter Dr. Isolde, Arztin ⊶ 50211
Walter Else, We. ⊶ 51896

23 (E) Geiger Frdr., Privat
Pohlen Jos., Metzgerei ⊶ 53769

+ Rheinstr. +

25 (E) *Sinner AG.
Bäuerle Jos., Gasth. z. Ritter ⊶ 51455
Göckel Hch., Automech.

27 (E) *Köhler Emma, Frau, Steubenstr. 7
(Hvw.: Hugo Köhler, Steubenstr. 7)
Anderer Hubert, El.Mont.
Fallert Heinz, HeizMont.
Kiefer Wlh., Arbeiter
Peter Hch., Kühlanlagen ⊶ 51135
Sanns Rich., BehAng.
Städt. Sparkasse, Zweigstelle

29 (E) Rüdinger Frdr., Kfm. u. Treutle Phil., Fahrrad- u. NähmaschHdlg. u. Reparatur ⊶ 51386
Tegtmeyer Karl, BehAng.

31 (E) Schumacher Gg., El.InstallWerkst. ⊶ 53669
Helmling Karl, Rentn.
Rieger Gustav, Rentn.
Scheler Anneliese, Frau
Wörner Karl, Dreher
Wörner Mina, We.

33 (E) Rüssel Seb. sen., Rentner
Hessner Anna, We.
Hessner Frz., Schuhmacherei
Leichle Aug., Dreher
Rüssel Emma, We.
Schlösser Math., Arb.
Hinterhaus
Rüssel Karl, Schreinerei ⊶ 53296

35 (E) Deutsche Edelbranntweinstelle GmbH. (Betriebswerkst.)

35a(E) wie Nr. 35
Halmich Rud., Destillateur
Lohmüller Otto, Lagerarb.
Zeiler Hilda, We.
Nowka & Co., Papiergroßhdlg. (Büro) ⊶ 52061

Nr. Linke Seite

Stinnes Hugo GmbH. Mannheim, Zweigniederl. Khe, Tanklager Karlsruhe ⊶ 51577

37 (E) Deutsche Edelbranntweinstelle GmbH. ⊶ ✱ 51722
Kammer-Kirsch AG. f. Edelbranntweine — Weinbrennerei ⊶ ✱ 51722
Schabbel Max, Dir. ⊶ nur 51723
Schabbel Rol., Dipl.Ing.
Windolf Margarete, Frau

37a(E) Heckeroth Wlh. & Frégonneau Hedwig, Grundstückverwaltung ⊶ 53158
Betriebe:
Danz & Cie. GmbH., Intern. Transporte ⊶ 52682
Nagel Karl Hrm., Möbelgroßhdlg. ⊶ 52742
Sauer Hch., Druckerei u. Verlag ⊶ 50072
Schlobach Frz., Fournier- u. Sägewerk, Sperrholz ⊶ 50237
Siemens & Halske, Reawerk (Lager)
Thomas Ernst & Co., Weingroßhdlg. ⊶ 51594
Winter & Kurth, HdlsVertr., Trumpf-AuslLager ⊶ 51797
Wohnungen:
Bahle Arthur, Exped.
Heckeroth Heinz, Kfm. ⊶ 53158
Zöller Max, Schlosser
Seitenflügel:
Christiansen Günth., Seemann
Maier Luise, Rentn.
Trittler Ldw., Werkzeugm.
Zimmer Hilda, We.

39 (E) *Kistner Emil, Humboldtstr. 27
Börder Chr., Kraftf.
Frey Karl, Ing.
Günther Minna, We.
Moll Hugo, PolBeamt.
Moll Kath., We.
Müller Hilde, Frau
Neuberth Egon, Dipl.Ing. ⊶ 51800
Sämann Wrn., VerwBeamt. (Hvw.)
Scholer Frdr., Archit. BDA ⊶ 51861 (Wohn.)
Traub Erwin, Rentn.

39a(E) Golling Frdr. & Co., san. Anlagen ⊶ 51180
Scheuerpflug Luise, Pens.

39b(E) wie Nr. 39a
Zerstört

39c(E) *Mumbach Eugen u. Frau, Sonnenstr. 7
Fleischhauer Erich, Rentn.
König Alfr., Arbeiter
Ohlig Conrad, kfm.Ang.

41 (E) *Hötzel Karl, Eggenstein, Hauptstr. 129
Altenbach Ldw., MaschSchlosser
Kaiser Heinz, kfm.AbtLtr. ⊶ 51273
Meyer Joha., Schneiderin
Müller Wlt. von, Fachkfm. ⊶ 50369
Nagel Kurt, Bundeswehrangeh.
Rapp Fridol., städt.Arb.
Rheinbold Karl, SchlosserM.
Sperrnagel Reinh., Stadtbauamtm. ⊶ 51344 (Hvw.)
Stadler Valentin, Ang.
Weyrauch Berta, We.

43 (E) Lang Dr. Hch., Holzhdlr. ⊶ 51151
Burkart Willi, Küchenchef
Buttmi Rob. sen., Rentn.
Davids Erich, DiplChem.
Herzog Pet., Schloss.
Kautzmann Wlt., PolM.

Nr. Linke Seite

Klubentreter Ella, We.
Lang Jacob, Holzhdlg. ⊶ 51151
Matz Joh., Plakatmaler
Rahn Werner, Dozent
Seifert Theo, Buchh.
Stolle Rainer, Automech.
Stolle Willibald, Dreher

43a(E) *Krimmer Hrm., Augartenstr. 81
(Hvw.: Haus- u. Grundbes.-Verein, Lessingstr. 10)
Demo Jos., AbtLtr.
Fink Alfred, Ing.
Göckler Anna, We.
Graf Karl, BetrElektriker
Günther Alfr., Kfm. ⊶ 53191
Heitzmann Ernst, Arb.
Imhof Bab., We.
Menzel Emil, Feinmech.
Rimmelspacher Magda, We.
Schneider Wlh., PBeamt.
Schneider Wlh. sen., Rentn.
Waidner Hans Ing.

+ Sonnenstr. +

45 (E) *Schifferdecker Erben
Buttmi Rob. jun., techn.OSekr.

45a(E) Keller Hel., We.
Baumann Aug., Rentn.
Kraft Gg., Rentn.
Kühn Hrm., Rentn.
Mangold Alfs., Gastst. z. Jägerhaus ⊶ 51760
Rogge Herb., KfzHandw.
Schneider Willi, Kraftf.

45b(E) Fröhlich Hans, MetGießM. ⊶ 51278
Friebizer Joh., Arb.
Mannheimer Hdw., Frau
Mannheimer Herb., Kontrolll.
Pitela Frz., Ang.
Rüland Clemens, HdlsVertr.
Wenisch Frdr., Buchh.
Hinterhaus
Karlsruher Metallgießerei Fröhlich & Sohn ⊶ 51278

47 (E) *Schuster Alban, Durmersheimer Str. 20
Berton Luise, We.
Heidinger Jos., ElektroM.
Konsumgen. Karlsruhe eGmbH., VerteilStelle Nr. 86
Schmitt Chr., städt.Arbeiter
Schwörer Kurt, kfm.Ang.
Siegel Marg., We.
Staib Berta, Frau

49 (E) Schmidt Lorenz, Metzgerei (Fil.)

51 (E) Doldt Alb., Malergesch. ⊶ 51593
Baller Horst, Architekt

53 (E) *Ev. Kirchengemeinde Karlsruhe
Zerstört

55 (E) Clauß Karl u. Frau, Marktstr. 8
Zerstört

+ Grabenstr. +

Rechte Seite

+ Entenfang +

2 (E) *Vogel, Erbengemeinschaft
Bauer Karl, Gaststätte zum Rheinhafen ⊶ 51270
Bührer Frdr., BehAng.
Fiebich Ed., Dipl.Ing.
Fiebich Lothar, Dipl.Ing.
Metzinger Max, Buchh.
Schlosser Berta, We.
Schramm Ad., MaschArb.
Seyfried Eva, Frau
Wolpert Alb., Buchhalter

4 (E) Wachter Mark., Privat.
Kübler Thekla, We.
Mai Karl, Vorarb.
Seeburger Hans, kfm.Ang.
Stapf Karl, Prokurist
Widmaier Alb., Rentn.
Wiesmüller Hans, SchneiderM.

Wilhelm Müller BÜRO-EINRICHTUNGEN Karlstraße 34 Fernruf 27080
General-Vertretungen
Büromaschinen

BLB BADISCHE LANDESBIBLIOTHEK
Baden-Württemberg

In allen Apotheken und Drogerien finden Sie die weltberühmten Heilmittel des Staatsbades Bad Ems
EMSER PASTILLEN u. echtes EMSER SALZ bei Husten und Heiserkeit
EMSER BALSAM bei Schnupfen u. Erkältungen

Nr. Rechte Seite

6 (E) Wild Willi, BetrIng.
Filsinger Edelburg, DSchneiderin
Heppa Marie, Rentn.
Hönes Erich, Metzger
Huber Veronika, We.
Jung Katharina, We.
Roser Rud., Dreher
Stoltz Ad., Schlosser
Wild Ldw., MaschM.
Wisniowsky Rich., Gelderheber

8 (E) Weirich Wlh., SchreinerM.
Becker Hans, Schreiner
Böllert Konr., Mech.
Meitner Wlt., Kfm., Eicher
Rupprecht Karl, Einrichter
Schoeps Anna, We.
Schoeps Erw., kfm.Ang.
Unger Bruno, Mech.
Hinterhaus
Weirich Wlh., Schreinerei, Möbelhdlg. ⊶ 51397

10 (E) Lörz Hch., Bäckerei u. Konditorei ⊶ 50172
Bachert Herta, Frau
Fichthaler Aug., VAng.
Füllbeck Frdr., Schaffn.
Genth Arth., MaschSchlosser
Hellmann Wlt., Friseur
Kirchner Christel, We.
Kohn Ant., Arb.
Lörz Elisab., We.
Lörz Gg., KonditorM.
Wallrat Käthe, We.

12 (E) *Müller Egon W., Chicago, USA. (Hvw.: Haus- u. Grundbes.-Verein eV., Lessingstr. 10)
Becker Luise, Frau
Breig Hrm., Rentn.
Feth Karl, Maurer
Häcker Willi, BehAng.
Heß Reinh., ElMont.
Hoffmann Gg., KrkPfleg.
Klingenstein Lina, We.
Lotz Max, Schlosser
Schmieder Karl, Wagner
Siebert Wlt., Kraftf.
Speck Luise, We.
Wölfle Maria, Frau
Hinterhaus
Haas Willi, MaschSchloss.
Jilg Hilde, Frau
Kunkel Käthe, We.
Nieß Anna, Mietwaschküche
Nieß Karl, Former
Ulmrich Minna, We.
Weineich Rud., Arb.

14 (E) *Herbold Ph. Erbengemeinschaft
Amann Ida, Frau
Bastian Aug., Rentn.
Bauer Lina, We.
Dommisch Gerh., kfm.Ang.
Frenk Gertr., Frau
Herbold Alfr., Mühlenbauer
Lichtenwalter Elise, Frau
Preißler Emma, We.
Roth Ther., Rentnerin
Hinterhaus
Dill Willi, Packer
Kugel Dora, We.
Prockl Anton, Kellner
Rieger Emil, Gürtler
Schacherl Konr., SchreinerM.
Schoch Frieda, We.

16 (E) *Hamm Alfr., Saverne/Els. (Hvw.: F. H. Stoll oHG., Kaiserstr. 158)
Bitter Willi, Schlosser
Farischon Hel., Frau
Fischer Anna, Frau
Grieshaber Luise, Rentn.
Kilian Gg., Schlosser
Rackel Frdr., Packer
Rackel Th., Rentn.
Regner Herb., VKfm.
Scharinger Karl, Maurer
Schoch Mina, Schneiderin
Wanckel Hans, Prüfer
Werner Maria, We.
Wildersinn Steph., Maurer

Nr. Rechte Seite

18 (E) Kößler Karl, Rentn.
Krüger Willi, MaschSchlosser
Maag Alfr., Schreiner
Schoch Karl, techn. BbAmtm.
Vogel Val., Former

20 (E) Unfried Frdr., Metzgerei ⊶ 50095
Abel Frz., Dreher
Edöes Ernst, Monteur
Regner Ottilie, Frau
Röth Karl, techn.Ang.
Schmitt Otto, Graveur
Schneider Barb., We.
Stemmle Emil, Drogist

22 (E) Ringle Karl, Lebensm-Gesch. u. Milchhdlg. ⊶ 53545
Eichhorn Karl, Ing.
Hörbe Berta, We.
Lessig Herb., Werber
Ringle Wrn., Drogist

24 Fällt aus

26 (E) *Schneider Alb., Fbrkt., Am Entenfang 5
Kolb Dr. Hrm., Frauenarzt ⊶ 52880
Schmidt-Heydt Dr. Ernst, Facharzt f. innere Krankheiten ⊶ 52390 (Praxis)

28 (E) *Wenner Alfr., WagnerM. u. Geschw. Zerstört

30 (E) Wichernheim, Altersheim d. Evang. Stadtmission ⊶ 53063
Heimleiter: Mergner M., MissInsp.
Heiminsassen:
Allbach Magd., We.
Ball Marie, We.
Balzar Maria, Frau
Berger Thekla, Rentn.
Bleier Barbara, We.
Braun Karol., Rentn.
Burger Katharina, We.
Conrad Otto, TelOWerkM. iR
Dehoust Susanne, KrkSchwester iR.
Diehr Sophie, Rentn.
Dürr Anna, We.
Eberle Emma, Rentn.
Erb Max, Pens.
Frannek Johanna, Rentn.
Freisinger Käthe, Diakonisse
Gimpel Hilde, Frau
Girndt Jos., Priv.
Gragert Martha, Frau
Haas Adelheid, We.
Häfner Marie, We.
Harke Anna, Frau
Herrmann Frdr., Rentn.
Hiller Julchen, We.
Joos Hugo, Rentn.
Joos Otto, Rentner
Kiefer Emilie, Rentnerin
Klenert Ad., Rentn.
Knebel Helene, We.
Leiser Ernestine, Frau
Lindauer Berta, We.
Mahler Hel., Frau
Maier Lina, We.
Maier Pauline, We.
Maluschke Elisab., Rentn.
Matheis Marie, We.
Menz Martha, Frau
Mohr Xaver, Rentn.
Müller Andr., Rentn.
Müller Marg., We.
Redinger Kath., We.
Richter Emma, Rentn.
Schmidt Eugenie, Rentn.
Schmidt Karl, Rentn.
Schmitt Luise, Rentn.
Schneider Emma, We.
Schneider Luise, We.
Schneider Wilhelmine, We.
Schumacher Katharina, We.
Schwarzkopf Ida, We.
Seiler Emma, We.
Seiler Karl, Rentn.
Seyfried Frieda, Pens.
Seyfried Marie, Pens.
Simon Ad., Rentn.
Stahl Frieda, We.
Stegmaier Gustav, Rentner
Stern Hermine, Rentn.
Wehrum Amalie, We.

Nr. Rechte Seite

32 (E) *Brauerei Moninger
Dilger Hrm., Metzger u. Wirt z. Gold. Lamm ⊶ 51002
+ Lameystr. +

34 (E) *Brannath Rich., Karlsruhe Zerstört

36 (E) *wie Nr. 34 Zerstört

38 (E) *Brauerei Schrempp-Printz
Fuchs Fritz, VerwOSekr.
Heller Karl, Maler
Kettler Luise, We.
Kiera Dr. Gg., Stern-Apotheke ⊶ 51539
Ochs Frz., Friseurgesch. ⊶ 53168
Olschowski Alb., Metallpress.
Schoch Albert, Schreiner
Wagner Joha., BehAng.
+ Rheinstr. +

40 (E) *Schneyer Jak., B.-Baden, Schützenstr. 20 (Hvw.: Elisab. Schneyer, Haydnplatz 2) Zerstört

42 (E) Beerhalter Paul, Milch u KolwGeschäft ⊶ 52085
Fischer Katharina, We.
Seichter Jos., MaschSchloss.

44 (E) *Schwörer, Erben
Frenkel Alb., Gastwirt
Frenkel Rosa, Wirtsch. z. Brunnenstube ⊶ 50623
Schröter Paul, Arbeiter
Schwörer Frdr., Obstkelterei u. Ölmühle ⊶ 51869

46 (E) Louis Fritz, Blechn. u. InstallGeschäft ⊶ 53214

48 (E) *Hunn A., Zähringerstr. 42
Busch Elsa, We.
Hunn Alb., Inh.: A. Ritter, Autoblechn. u. Kühlerbau ⊶ 50449
Hunn Paula, We.
Ritter Aug., KfzM.

50 (E) Belko Berta, DSchneiderei
Belko Fridolin, Schrifts.
Durner Hedi, Frau

52 (E) *Wörner Mina Hardtstr. 31
Graf Karl, An- u. Verkauf ⊶ 23641
Wörner Gustav, Mechaniker,

54 (E) *Karcher Gust., Stuttgart, Rüsternweg 3
Fischer Heinz, Arb.
Hodapp Frz., Buchh. (Hvw.)
Notter Hans, Musiker
Traub Willi, Kraftf.

54a (E) *Karcher Gust., Stuttgart, Rüsternweg 3
Bottwein Ad., Kfm.
Bottwein Maria, We.
Eiche Franziska, We.
Jung Rosa, We.
Mark Sonja Sofie, Schneiderin ⊶ 51396
Scherer Fritz, Hauptmann
Senger Magda, Frau
Zaißer Bertold, Taxibetrieb
Zeiler Frdr., PolM.
+ Lindenplatz +

56 (E) *Ev. Kirchengemeinde, Karlsruhe (KarlFriedr.Gedächtniskirche)
+ Lindenplatz +

58 (E) Pickel Ldw., Bäckerei u. Konditorei ⊶ 53289
Brosch Wlh., Schuhm.
Burkhardt Anna, We.
Hiebel Frz., SchmuckwHerst.,
Jung Wlh., KfzRepWerkst. ⊶ 51096
Kirschner Rud., Pens.
Kittel Fritz, HSchneiderei
Lutz Aug., Flugzeugbauer
Maninger Elisab., Frau
Nikolaus Maria, We.
Pertzborn Emil jun., Pförtner
Studt Ida, Frau
Tavernier Karl, Bäcker
+ Fliederstr. +

Nr. Rechte Seite

60 (E) *Grieser Hdw., Karlsruhe Zerstört

62—64 (E) *Karlsruher Malzfbr. K. H. Wimpfheimer GmbH., Fliederstr. 1 ⊶ ✱ 51015
Knott Ldw., MalzM.
Vollmer Rud., Mälzer

66 (E) wie Nr. 62
Huck Hrm., Former
Kühn Klara, We.
Lenz Alfr., Schreiner
Maag Hrm., Arbeiter
Mayer Erw., Kraftf.
Mayer Johanna, We.
Pfau Heinz, Maschinist
Schneider Frz., GärtnerM.

68 (E) Fahrer Elsa, We.
Bednar Gust., Schlosser
Ehrentraut Rich., Schweißer
Esser Berta, We.
Haubennestel Ant., Schlosser
Huck Manfr., Modellbauer
Kocher Maria, We.
Mellert Gust., SchneiderM.
Meyer Sgfr., Konditor
Riesebeck Margar., We.
Späth Lorenz, ElMonteur
Wallerab Alfr., Bauf.

70 (E) *Boos Jak., Ortenaustr. 3
Deck Willy, StbWagf.
Eistetter Otto, Rentner
Eymann Heinz, LebensmGesch ⊶ 51627
Heck Jos., Buchh.
Holzigel Wlh., PolM.
Lagenstein Erwin, Drogist
Meyer Hugo, MaschArb.
Müssig Marie, We.
Schorpp Hrm., FormerM.
Wagner Karl, Mälzer
+ Kärcherstr. +
+ Stösserstr. +
Fortsetzung Hertzstr.

Haselweg

Stadtplan K 8

Stadtrandsiedlung zwischen Bulach und Grünwinkel
Beginnt an der Pulverhausstr

Linke Seite

+ Pulverhausstr. +

1 (E) Mayer Jos., Maurer
Scherer Otto, Ang.
Winterle Frdr., Arb.
3 (E) Kleiber Wlh., Fräser
5 (E) Kaufmann Augusta, We.
Daubach Helm., KfzHandw.
7 (E) Weissert Wlh., Eisenhobl.
Ganz Irma, Frau
Weissert Willi, Schmied
9 (E) Käser Wlh., Rentner
Kreuch Rud., Maurer
Strobel Rob., Arb.
11 (E) Linder Frdr., Bauführer
13 (E) Tropf Gust., Zimmermann
Groß Jos., Lehrer
15 (E) Schühle Emil, Heizer
Gonsior Gg., Bäcker
17 (E) Mayer Franz, Dreher
Werth Hans-Joachim, Fernmeldemont.
19 (E) Maier Max, Heizer
Lang Ldw., ElMech.
21 (E) Weiland Ldw., Rentner
Weiland Luzia, Frau
23 (E) Schlehuber Jos., Müller
Schlehuber Hans, Kellner
25 (E) Wild Anna, We.
27 (E) Gottmann Karol., We.
Gottmann Karl, El.Install.
Wenzel Heinz, Modellschlosser
+ Pulverhausstr. +
2 (E) Lehmann Frz., Schlosser
Fleischer Paul, Rentner
Fleischer Rud., GeschInh.
Lehmann Frdr., Waldarbeiter
4 (E) Mitschele Gust., Arbeiter
6 (E) Schork Paul, HausM.
8 (E) Mayer Wlh., Ang.

BAUBEDARF KARLSRUHE I.B. Baubedarf Karlsruhe Karlstraße 108/112 Fernruf ✱ 28523 Zementwaren und Kunststeinarbeiten

BLB BADISCHE LANDESBIBLIOTHEK Baden-Württemberg

DKW-Personenwagen

DKW-LEEB
Karlsruhe, Amalienstr. 63/65
FERNRUF 26018

Nr. Rechte Seite
10 (E) Dannenmaier Hrm., städt.Arbeiter
Dannenmaier Anna, We.
Schönmeier Hans, KfzHandw.
12 (E) Schätzle A., Rentner
Schätzle Wlh., Ang.
14 (E) Fritz Gg., SchlosserM.
Bodamer Otto, Gärtner
16 (E) Pusch Ernst, Kfm.
Fleischer Rud., LebensmGesch. ⊶ 50688
Rekirsch Ursula, Frau
18 (E) Störzinger Elisab., We.
Störzinger Herb., Arbeiter
Treiber Reinh., Arbeiter
20 (E) Braun Anna, We.
Braun Hrm., Metallarb.
Brehler Erich, kfm.Ang.
22 (E) König Kurt, Beamter
24 (E) Schönmeier Andr., Rentner
Pfitzner Horst, Büroang.
24a (E) *Stadt Karlsruhe
Hofmann Frdr. jun., Werkzeugm.
Hofmann Frdr. sen., Nachtwächter

Hauckstraße
(Durlach)
Stadtplan K 17
Verläuft zwischen Carl-Weyser-Str. u. Gymnasiumstr. Leopold Hauck, ehemal. Stadtbaurat, sehr verdient um die Stadterweiterung bzw. den Aufbau von Durlach, geb. 29. 10. 1870, gest. 18. 9. 1922

Linke Seite
1 (E) *Gemeinn. Genossenschaft der Eigenwohner eGmbH., Kaiserstr. 231
Bodendorf Helm., Apoth.
Herrmann Amalie, We.
Lux Rud., Dipl.Ing., Bauing.. Büro ⊶ 41691
Wick Willi, PolBeamter
3 (E) wie Nr. 1
Baer Amalie, Frau
Baum Klara, Frau
Klingspor Elisab., We.
Lederer Jos., OLehr. iR.
Pfeiffer Elfriede, GeschInhn.
Pfeiffer Rob., Kfm.
Rittershofer Hch., Stadtamtm.
Schindler Dr. Herb., Biologe ⊶ 42594
Thiemann Gerh., VInsp.

Hauffstraße
(Rüppurr)
Stadtplan N 12
Wilhelm Hauff, Märchendichter, 1802—1827
Im Gewann Hungerlach

Linke Seite
1 (E) Wendt Dr. Günther, OKirchenrat ⊶ 25969
5 (E) Hohn Ernst, StudRat ⊶ 32209
7 (E) Fessenmaier Otto, BkBevollm.
Echtle Seraphine, We.
Fessenmaier Dr. Otmar, Arzt ⊶ 32471
9 (E) Bohnert Gust., Prok.
Schiebler Heinz, kfmAng.
11 (E) Heidt Hermann, BkDir.
13 (E) Benz Th., Dipl.Ing., KfzSachverst. ⊶ 32565
Schmidt Hedwig, Frau
19 (E) Schaub Alb., Helfer in Steuers. ⊶ 31725
21 (E) Bleickert Wlh., Kfm.
Layh Alb., OSekr. iR.

Rechte Seite
4 (E) Bickel Ferd., VDir. ⊶ 23616
6 (E) Faber Elsa, Frau

Hauptstraße
(Rintheim)
Stadtplan H 14, 15
Beginnt am westlichen Ortseingang und zieht in östlicher und nordöstl. Richtung gegen Hagsfeld

Nr. Linke Seite
+ Rintheimer Str. +
+ Ernststr. +
1 (E) Süpfle Jak., Rentn.
Süpfle Wlh., WerkzDreher
3 (E) Staude Karl, städt.Beamt
5 (E) Hölzer Sophie, We.
Heidelberger Frz., kfm.Ang.
7 (E) Dussinger Karl, Arbeiter
Dussinger Roland, MaschSchlosser
Martin Rosine, We.
Roser Johanna, Frau
9 (E) Haeming Wlh., BehAng.
Hirsch Jos., Rentn.
11 (E) Gerstner, Marie, We.
Arnold Frz., Haus- u. Küchengeräte, Eisenwaren
13 (E) *Erbengemeinsch. Stober-Seeburger
Krämer Luise, Frau
Seeburger Hrm., Kfm.
Stober Frieda, We.
Westermann Hans, Ang.
15 (E) Erb Gust., Schlosser
Erb Lina, Frau
Erb Luise, We.
Schucker Edm., Bohrer
17 (E) *Sies Erbengem.
Nebel Marg., LebensmGesch.
Sies Aug., Rentner
Sies Erich, SparkInsp.
Sies Willi, Zimmergesch. ⊶ 24836
Wagner Anna, We.
19 (E) *Sies Willi, Hauptstr. 17
Zerstört
21 (E) Wurm Ferd., Dreher
Jegle Hch., Rentner
23 (E) Reeb Hartmann, Dreher
Betz Erich, techn.Ang.
Kurz Emil, Rentner
Witzel Rol., Fotokfm.
23a (E) Hasel Wrn., SparkAng.
25 (E) *Leffle Fritz, Dreher u. Frau
Zerstört
27 (E) Frank Willi, HdlsVertr. ⊶ 23561
Bauer Wlh., Kies- u. Sandgroßhdlg. ⊶ 23561
König Wlh., Rentn.
Stein Otto, MetallwGroßhdlg. ⊶ 23561
29 (E) *Eberhardt Karol., We.
Zerstört
31 (E) Schucker Hch., Schlosser
Reutter Günther, Mech. (Behelfsheim)
33 (E) *Kastner Ernst sen., Ernststr. 63
Im Aufbau
Kastner Ad., Blechnerei u. InstallGeschäft
35 (E) Schucker Helm., PolBeamt. Zweigpostamt 14 ⊶ 23771
Koenig Antonie, Frau
Schlechta Aug., PFacharb.
Schucker Rob., Schlosser
Straub Artur, Schlosser
Venuleth Anna, We.
+ Forststr. +
39 (E) *Pallmer Anna, Freudenstadt
Horr Otto, Fahrradmech.Werkst.
39a (E) Vierthaler Ad., Kraftf.
41 (E) *Lessle Jul., Mannheimer Str. 10 u. andere
Landw. Ein- u. Verkaufsgen. Rintheim
43 (E) *Murmann Frdr., Forststr. 66
Hölzer Frieda Chr., We. (Hvw.)

Nr. Linke Seite
45 (E) Schucker Eug., BäckerM. ⊶ 27016
Eisenbeiser Emma, We.
Gutknecht Wolfg., Maurer
Horr Otto, Fahrradmech.
Menschner Rob., Werkzeugschlosser
Otto Elisab., Frau
Schäfer Karl, städt.Arbeiter
Schneider Gg., Werkzeugm.
Schucker Rud., Bäckerei ⊶ 27016
47 (E) *Erbengem. Benz
Bäuml Marie, We.
Benz Werner, Gastst. zum Hirsch
Christof Anna, We.
Kempermann Peter, Werkf.
Lang Mina, We.
Mikolaschek Ilma, We.
Zeuner Frz., Rentn.
Zeuner Jos., kfm.Ang.
49 (E) Beck Otto, VerwSekr. aD.
Schwander Hilda, Frau
51 (E) Hölzer Leop., HausM.aD.
Gross Anton, MaurerPolier (Behelfsheim)
53 (E) Eberhardt Alb., Schuhmacherei
Gartzen Fritz, VerwOInsp.
Gindler Willi, MetzgerM.
Lutz Wlh., Rentner
55 (E) Erb Gust., Pens. (Behelfsheim)
57 (E) Mitschele Edw., Werkzeugm.
59 (E) *Dickgiesser Wlt., Ernststr. 21
61 (E) Ehrismann, Pauline, We.
Eckelmann Paul, Rentn.
Pennert Hans, Rentn.
Pilz Rud., Dreher
Raupp Luise, Frau
63 (E) Seyfried Frieda, Frau
Seyfried Jak., SattlerM. iR.
Seyfried Rich., StBetrAsst.
65 (E) Fucks Hrm., techn.OSekr. (Behelfsheim)
67 (E) *Ev. Kirchengemeinde Karlsruhe, Stephanienstr. 100
Zabler Hans-Bernh., HdlsVertr.
69 (E) Schäufele Ad., kfm.Ang.
Hanke Otto, PFacharb.
König Karl, Rangierer
Ritter Rud., kfm.Ang.
+ Huttenstr. +
71 (E) *Schmidt Elise, Blumenstr. 2a u. Göring Hel., Frau
Frenzel Willy, OWerkM. iR.
Göring Gg., HdlsVertr. ⊶ 27680
Kern Eugen techn.BbInsp.
73 (E) Eberhardt Emma, We. (Behelfsheim)
Kupprion Wlt., HdlsVertr. ⊶ 27037
Staniczek Horst, Volkswirt
Stieglitz Jos., Install.
Stützer Otto, Arbeiter
75 (E) Rastätter Jos., MaschFbr ⊶ 23196
Rastätter Ldw., BetrLtr.
77 (E) Sies Kurt, BbSekr.
77a (E) Bräuer Jul., Hilfsarb.
79 (E) *Ev. Kirchengemeinde, Stephanienstr. 100
Evang. Kirchengemeinde Rintheim (Kirche)
Evang. Kindergarten
Ev. Pfarramt Rintheim
Glatt Ernst, Pfarrer
Mayer Pauline, KrkSchwester
Walter Emilie, KrkSchwester
81 (E) Köpf Hugo, städt.Ang.
81a (E) Sies Arth., Schreiner
83 (E) Hölzer Hch., Rentn.
Eberhardt Ldw., Dreher
Fritz Anna, We.
Fritz Mina, Frau

Nr. Linke Seite
85 (E) Eberhardt Frdr., Arb.
Berg Rud., Dreher
Hilbert Frz., Bürobote
Hölzer Rob., Rentn.
Müller Else, LebensmGesch. ⊶ 20329
87 (E) Binge Fritz, Autovermietung
+ Hirtenweg +
89 Fällt aus
91 (E) Lessle Willi, Lehrer
Heinze Karl-Heinz, kfm.Ang
Lodahl Emma, We.
93—99 Fallen aus
101 (E) Heinz Max, Kraftf.
Burkhardt Otto, Monteur
103 Fällt aus
105 (E) Stemmler Hieronymus, StbOSchaffn. iR.
Abel Edm., VerwOInsp.
Leber Wlt., BbGehilfe
Schreiner Ilse-Lore, Innenarchitektin
107 (E) Rummel Hrm., Pens.
Kastner Kurt, Fernmeldmont.
Stober Berna, We.
109 (E) Gramlich Wlh., StbOWagf.
Mitschele Erw., Möbelschrein
111 (E) Gramlich Emma, We.
Glück Hch., SchachtM.
Haller Waldtraut, We.
113 (E) *Marzenell Irmg., Frau, Stephanienstr. 17
Lorenz Rolf, VerwAng.
Stehli Adam, Maurer
115 (E) Zwick Hch., Gewerbeamtm. ⊶ 26539
117 (E) Balczus Wlh., StbOWagf. aD.
119 (E) Emmerich Aug., Buchh.
Kuppinger Hans, Arb.
Tosberg Wlt., Dipl.Ing.
121 (E) Pliem Frz., Obsthdlr.
123 (E) Reichert Frdr., AbtLtr.
+ Drosselsangweg +
131 (E) Manner Conrad, Bauing.
133 (E) Unger Ferd., städt. Arb.
Bonnetin Gg., Mechan.
Schmidt Erna, We.
Wurmbäck Joh., Rentn.

Rechte Seite
+ Rintheimer Str. +
2 (E) Schucker Osk., Malergesch ⊶ 20302 (Behelfsheim)
4 (E) *Bender Wlh., Seubertstr.7
Heiler Irma, Frau
6 (E) Weschenfelder Hilde, Frau
Glaser Kornelius, Arb.
6a (E) Klenert Hrm., PAsst. aD.
Nagel Wlt., VerwAng.
8 (E) Schäufele Jul., OLokf. aD
Dick Anna, Frau
Gerwien Horst, Lehrer
Gerwien Lydia, We.
Kastner Albr., MaschArb.
10 (E) Gremmelmaier Karl, HausM. aD.
12 (E) *Glatz Helma, Stuttgart
Hutter Frdr., Küfer
Otterbach Eugen, chem.Fabrik
14 (E) *Stoll Luise, Landw., We.
Zerstört
16 (E) Pallmer Rud., StbWagf. iR.
Hölzer Rud., WerkM.
Pallmer Luise, Frau
Schell Stef., Bauing.
18 (E) Kübler Josephine, We. (Vorderhaus zerstört)
Kübler Otto, Schreinerei ⊶ 25287 (Seitenbau)
20 (E) *Kübler J. u. O. (Bauplatz)
22 (E) *Eberhardt Wrn.., Blankenloch
Eberhardt Frieda, We.

Bei Sterbefällen rufen Sie bitte: Sammelnummer 22411
Wir besorgen alles! Sämtliche Formalitäten bei den Behörden kostenlos!
Erstes Karlsruher Bestattungsunternehmen „Pietät"
MATHÄUS VOGEL
Särge vom einfachsten bis prunkvollsten.
Sterbewäsche in großer Auswahl.
Überführungen von und nach auswärts.
HIRSCHSTRASSE 44 und HAID-&-NEU-STRASSE 44

BLB BADISCHE LANDESBIBLIOTHEK
Baden-Württemberg

Gebr. Kolb *Fenster / Schaufensteranlagen* Gegr. 1872
Bachstraße 43 Fernruf 52221/22

Nr. Rechte Seite

24 (E) Eberhardt Lina, We.
Buss Alfr., Ing.
Buss Elise, We.
Endres Leo, KfzSchlosser
Heutschel Aribert, techn.Kfm.
Schulze Erich, PSchaffner aD.
26 Fällt aus
28 (E) Hofmann Karl jun., DreherM.
Hofmann Karl, Milch- u. LebensmGesch. 27040
Süpfle Wilhelmine, We.
30 (E) Leßle Hartm., Ing. ⊶ 28358
30a (E) Leßle Frieda, We.
Leßle Rolf, VerwAng.
32 (E) Meinzer Leop., PBetrAsst (Behelfsheim)
Meinzer Egon, kfm.Ang.
34 (E) Bullinger Wlh., MaschSchlosser
Hölzer Alfr., LagerM.
Hölzer Rob. II, RevDreher
36 (E) Leßle Wilhelmine We.
Leßle Wlt., VerwOSekr.
38 (E) *Leßle Hilde, Herrenstr. 37
Roth Eug., städt.Arb.
Schwarz Jul., Schreiner
40 (E) Hölzer Wlh., Chorsäng.
40a (E) Krämer Aug., Rentn.
Krämer Edm., Sportlehrer
42 (E) Eberhardt Max, Arb.
44 (E) Hölzer Karl Mich., Rentn.
46 (E) Eberhardt Ad., Bestattungsgehilfe
Groß Wlh., Briefträger
46a (E) Schucker Aug., VerwSekr.
Schucker Hans, Ang.
48 (E) *Kastner Jul., Guntherstr. 3
Zerstört

+ Weinweg +

50 (E) *Brauerei Schrempp-Printz Zerstört
52 (E) *Stadt Karlsruhe Volksschule Rintheim ⊶ 22741
54-56 (E) Deutsche Gerätebau GmbH., Werk Karlsruhe ⊶ ✳ 24525
Schleifer Ernst, Rentner
58 (E) Kies Wlh., Rentn.
58a (E) Schächtele Gust., Pens.
60 (E) Oeder Berta, We.
Leopold Gust., Mechan.
Schweizerhof Emil, Zimmerm.
62 (E) Sies Elise, We.
Benter Alfr., Kraftf.
Bräuer Erw., Schlosser
Eberhardt Hdw., We.
Mai Manfr., ElSchlosser
64 (E) Leßle Fr. Leop., Rentn.
Balzer Herb., Verkäufer
Blendzki Gertr., We.
Braun Erich, Elektr.
66 (E) Schweizerhof Else, We. ⊶ 28329
Schweizerhof Günter, Metzgerei ⊶ 28329
68 (E) *Schweizerhof, Erbengemeinschaft
Schweizerhof Günter, Gasth. z. Schweizerhof ⊶ 28329
70 (E) Leßle Theod., Zimmerm.
72 (E) *Mitschele Klara, We., Ernststr. 21
Mitschele Ad., Süßmosterei
74 (E) Brauß Wlt., Bäckerei ⊶ 25691
Heck Frieda, Frau
76 (E) *Wolf Julchen, Frau, Brauerstr. 9
Zerstört
78 (E) *Leiner Siegfr., Friedrichstr. 10
Olbert Heinz, Hutten-Drogerie ⊶ 21795
Schubert Helene, Frau
80 (E) *Kümmet Emma, Bruchhausen, Bahnhofstr. 24
Zerstört
82 (E) Reeb Reinhard, Buchh.
84 (E) Hölzer Alfr., Schlosser
86 (E) *Eberhardt Max, Arbeiter
Zerstört

Nr. Rechte Seite

88 (E) *Hofheinz Ldw., Archit. u. Frau
Zerstört
90 (E) Hofheinz Ldw., Architekt ⊶ 24743
Pallmer Rolf, Buchdrucker
Speck Heinz, KfzM.
Speck Käthe, We.
92 (E) Schucker Gustav, Heizer
Schucker Hans, SchneiderM.
Schucker Maria, We.
Ruf Hilda, We.
94 (E) Deiß Berth., StbWagf. iR.
Holzleiter Wolfg., städt.Arb.
96 (E) *Schmidt Elise, We., Hauptstr. 71
Reb Aug., StbWagf.
Supper Otto, OFeuerwehrm.
98 (E) Schäufele Frieda, We.
Schäufele Wlt., VAng.
100 (E) Schleifer Willi, Schrifts.
Kastner Ldw., Eisendreher
102 (E) *Gündert Jul., Reichenbachstr. 34
Gündert Elfr., Bürohilfe
Reinhard Kunibert, StudAss.
Straub Ursula, Frau
Wallerstein Heinz, Geschf. ⊶ 28343
104 (E) Wenner Frida, Frau (Behelfsheim)
106 (E) *Schwaninger Elisabeth Zerstört
108 (E) *Gartenstadt Karlsruhe eGmbH. Zerstört
110 (E) Eberhardt Willy, PSekr.
Pikl Joh., Arbeiter
112 (E) *Schäufele Alb., MannheimerStr. 70
Nicht bewohnt
112a (E) Dürr Aug., Rentner (Behelfsheim)
114 (E) Merz Rich., VerwInsp.
Oberholzer Luise, We.
Volk Karl, SchreinM.

+ Jagdstr. +

+ Unterruthweg +

116 (E) Daubmann Ed., Lagerverw.
118—122 Fallen aus
124 (E) Müller Anna u. Auguste, Priv.
Gräflin Gg., RegBauamtm. iR.
126 Fällt aus
128 (E) Malsch Karl, Schlosser
Walter Kurt, kfm.Ang.
130 (E) Schäfer Wlh., BbOSekr.
132 (E) *Behringer Hch., Erben
Burkart Hrm., Gelderheber
134 (E) Müller Rich. sen., WagenwerkM.
Billing Willy, SparkAng.
136 (E) Fiehn Arno, OfenM.
138 (E) Knäbel Alfr., Schlosser
140 (E) Reeb Wlh., PolBeamter
Griener Karol., Frau
Mutz Gerh., Prediger
Pritorius Heimfried, VerkLtr.
142 E) Woll Alb., StbKontrolleur
Kempermann Karl, kfm.Ang.
Schlageter Jos., Kranf.
Woll Helene, OPSekrn.
144 (E) Keßler Frz., VerwOInsp.
Harsch Bonifazius, SchuhmacherM.
146 (E) Schade Bernh., kfm.Ang.
Schade Herb., RegOInsp.

+ Drosselsangweg +

160 (E) Erb Herb., Elektr.
Kunle Herb., Reisevertr. ⊶ 25700
164 (E) Bergner Gg., HdlsVertr. ⊶ 22749
Bergner Klara, We.
168 (E) Schneider Hrm. sen., VerwInsp.
Schneider Hrm. jun., PInsp.

Hauptbahnhof

Siehe Bahnhofplatz 1

Hauptbahnstraße

(Durlach)
Stadtplan J K 15, 16
Beginnt an der Schinnrainstr., zieht entlang der Bahn und endet beim Bahnhof Durlach

Nr. Linke Seite

+ Schinnrainstr. +

1 (E) *Deutsche Bundesbahn, Eisenbahndirektion Karlsr.
Bahnhof Khe-Durlach ⊶ 41037
Edinger Paul, Lokheizer
Ehmann Otto, Bahnhofwirt ⊶ 42335
Klotz Wolfg., Lehrer
Ruf Jak., BbOInsp. (Hvw.)
3 (E) *Stadt Karlsruhe Waagegebäude

+ Pfinzstr. +

Rechte Seite

+ Schinnrainstr. +

2 (E) *Neusiedelung Durlach eGmbH., Hauptbahnstr. 2b (Hvw.: Wrn. Krieger, Hauptbahnstr. 2b)
Beckmann Harald, Lehrer
Gimmel Frdr., Dreher
Hein Wlt., Kraftfahrer
Hirsch Joha., We.
Kamradek Marie, We.
Kamradek Wlh., StudAss.
Konrad Angela, Frau
Kunz Anna, We.
Lexmaul Hugo, Landwirt
Maier Otto, Rentn.
Schaffarz Rud., Arb.
2a (E) u. Hvw.: wie Nr. 2
Burger Frz. jun., FernmMont.
Helbig Fritz, PolBeamter
Kandetzki Elisab., We.
Kraus Jos., Arbeiter
Kreuszel Emil, Rentner
Malischewsky Aug., Maurer
Wessely Andr., EBedienst.
Wilding Hans, PolBeamter
2b (E) u. Hvw.: wie Nr. 2
Alscher Anna, Rentn.
Allgaier Rob., Automech.
Burst Frdr., Elektr.
Duschek Erw., Schlosser
Falk Jos., Handformer
Fröhlich Wenzel, Zugschaffn.
Herrmann Kurt, RundfMech.
Krieger Wrn., kfm.Ang.
Neusiedelung Durl., eGmbH. ⊶ 42226
Noll Frz., techn.Ang.
Rattinger Ed., Lokf.
Rattinger Jos., OLokf.
4 (E) wie Nr. 2
Baumgartner Leo, Berufsschullehr.
Becker Ad., KrimSekr.
Besserer Kurt, Elektr.
Breitmaier Wlt., städt.Ang.
Bubser Ernst, ElektrM.
Burger Frz. sen., BbBeamt.
Hirsch Johanna, We.
Köck Ant., Arb.
Kortschak Joh., Lokheiz.
Mattes Wlh., MaschBauer
Oberhauer Norb., Zollinsp.
Platzer Karl, Dreher
Platzer Maria, We.
Richetzky Anna, We.
Stanzl Aug., PFacharb.
Stanzl Ther., We.
Wlczek Ed., Münzarb.
6 (E) wie Nr. 2
Beisiegel Frz., GendOWachtM. aD.
Buchmann Johanna, We.
Fröhlich Frz., BbBeamt.
Grimmer Gottfr., StudRat aD
Groß Anton, Arb.
Jörrens Wlh., Rentn.
Kirschner Kurt, techn.Ang.
Leuze Frdr., Dreher
Seebauer Aug., Arbeiter
Speer Hrm., Ang.
Wenig Gg., PAng. aD.
Zipper Otto, Invalide

+ Bleichstr. +

Nr. Rechte Seite

8 (E) *Volkswohnung gGmbH., Beiertheimer Allee 1
Dorner Aug., GerberM.
Endres Hch., PolM.
Kiefer Ant., Werkf.
Mächtlen Hch., Former
Schmitt Val., Rentn.
Stolz Karl, Weichenw. iR.
10 (E) wie Nr. 2
Beeh Frdr., BbInsp.
Biehl Rud., DiplKfm.
Dreyer Hch., Rektor
Friedrich Herb., Schreiner
Hübner Herb., techn.BbOInsp
Huber Hrm., PolKommiss. iR.
Pangratz Hans, VerwAng.
12 (E) wie Nr. 2
Antl Frz., OZugf.
Höke Hlm., kfmAng.
Hoffmann Frieda, Fußpflege
Hübscher Olga, We.
Kunert Willi, FormerM.
Kußmaul Karl, Pens.
Ohmer Helm., SparkAng.
Schmidt Erich, techn.Zeichner
14 (E) wie Nr. 2
Belke Edith, We.
Nischk Fritz, FriseurM.
Radaschewsky Hans, Mech.
Scholz Joh., PBeamter
Störmer Manfr., kfm.Ang.
Tunkel Gust., MaschSchlosser
Zehm Hch., PBeamt.
16 (E) wie Nr. 2
Ackermann Helm., Kfm.
Beyrau Marg., We.
Hoff Alfr., OFInsp. iR.
Idler Ldw., kfm.Ang.
Nissen Ewald, PBeamt.
Petersen Ad., OStudRat
Rauhut Ad., Arb.
Rauscher Matthias, Lokf.
Schagun Emma, We.
Schmurr Wlh., Ang. ⊶ 42501

+ Karlsruher Allee +

+ Am Durlacher Bahnhof +

18 Fällt aus
20 (E) *Dr. Willmar Schwabe, GmbH.
Bad. Tabakmanufaktur Roth-Händle AG., Lahr, Auslieferungslager ⊶ 42661 Verkaufsbüro ⊶ 42615
Dollinger Emilie, Frau
Elschnig Dr. Hrm., Augenarzt (Praxis) ⊶ 41869
Marquardt Alois, Koch
Ortner Gertr., Kioskbes.
Ortner Karlheinz, StbSchaffn.
Rachner Paul, Schlosser (Hvw.)
Weiß Elly, Frau

+ Pfinzstr. +

Hausackerstraße

(Grünwinkel)
Stadtplan K 8
Zwischen Hopfen- u. Pulverhausstr.
(Nicht bebaut)

Haydnplatz

Stadtplan H 10
Zwischen Nördl. Hildapromenade, Mozart-, Beethoven- u. Weberstr.
Josef Haydn, Tondichter, geb. 1732, gest. 1809
(Einseitig bebaut)

+ Nördl. Hildapromenade +

1 (E) *Hausgemeinsch. Klotz, Jordan, Meier, Klingel
Zerstört
2 (E) *Johs. Graf zu Königsegg-Aulendorf, Königseggwald (Hvw.: Aug. Heß, Mozartstr. 13)
Gärtner Jos., Kaufmann, Stadtrat ⊶ 26831
Gennes Maria, Sekrn.
Möhring Prof. Dr. Phil., Rechtsanw. b. Bundesgericht ⊶ 25611

Wilhelm Müller General-Vertretungen
BÜRO-EINRICHTUNGEN **Büromaschinen**
Karlstraße 34 Fernruf 27080

BLB BADISCHE LANDESBIBLIOTHEK
Baden-Württemberg

MONINGER BIER
anerkannt hervorragend

Nr.

Poetz Ruth, Geschfn.
Rau Karl, Rechtsanw. am Bundesgericht ⊶ 25484 (Büro)
Schneyer Elisab., Geschlnhn.
Schneyer Wilhelmine, We.
Wede Wlh., Dipl.Ing., ArchitBüro ⊶ 25355
3 (E) *Unfallversicherungsverband d. Bad. Gemeinden u. Gemeindeverb., Weberstr. 9
Helth Maria, Frau
Hofsäß Rosa, kfm.Ang.
Moninger Dr. Gerda, techn.Asstn. ⊶ 27156
Moninger Dr. Karl, Verlag ⊶ 27156
Peter Luise, Musikerzieherin
Peter Marie, We. ⊶ 26764
Rein Klara, We. ⊶ 24309
Steinmetz El., Dipl.Mathem.
Steinmetz Dr. Hrm., BkDir. aD. ⊶ 23201
Stützel Heddy, Klavierunterr. ⊶ 20811
Umhauer Dr. Erwin, Rechtsanw. b. Bundesgericht, Minister aD. ⊶ 23044

+ Weberstr. +
+ Beethovenstr. +
+ Mozartstr. +

4 (E) *Gagfah, Hauptverwltg. Essen
Boecker Helm., FGerDir.
Bühler Erw., OStaatsanwalt ⊶ 26081
Friesenhahn Dr. Ernst, Prof., BundesverfRichter
Hoenes Käthe, We.
Lengert Dr. Helm., FPräs.
Leonhard Ldw., RegOInsp.
Reeb Dr. Otto, Hochschulprof.
Schlebitz Hans, ORegRat
Schulze Frieda, Frau
Seeger Dr. Wolfg., OArzt
Strickert Hans-Gg., ORegRat
Trümpert Jarquette, We.
5 (E) wie Nr. 4
Deimling-Swart Helga, Rechtsanwn. ⊶ 22620
Eppinger Dr. Hch., OAmtsrichter
Kleinewefers Dr. Anneliese, Rechtsanwn. ⊶ 26455
Kleinewefers Dr. Herb., Bundesrichter
Lange Dr. Alfr., Bundesanwalt
Maisch Dr. Erich, Sozialgerichtsdir.
Menold Emil, Bankrat
Pietschmann Dr. Hub., Arzt
Roitsch Helm., RegAmtm.
Schneider Dr. Wold., Dozent
Scholder Dr. Christa, Ärztin
Scholder Dr. Rud., Hochschulprof. ⊶ 26593
Vollmer Erich, BlechnerM.

+ Nördl. Hildapromenade +

Hebelstraße

Stadtplan J 11, 12
Beginnt an der Kreuzstraße bei Nr. 14 und endet an der Lammstr.
Johann Peter Hebel, geb. 1760, gest. 1826 Alemannischer Dialektdichter u. Volksschriftsteller

Linke Seite

+ Kreuzstr. +

1 (E) *Deutsches Reich (Verwaltungsvermögen des Landes Baden-Württ.) (Hvw.: Staatl. Liegenschaftsamt, Kreuzstr. 1)
Landespolizei-Inspektionsbezirk Karlsruhe, ⊶ * 27125
Landespolizei-Kreiskommissariat Khe. ⊶ * 27125
Schwenzle Alb., PolBeamter

Nr. Linke Seite

Hinterhaus
Feuchter Franz, Schlosser
Klar Emma, We.
Probst Kath., We.
3 (E) wie Nr. 1
Gerichtsvollzieherei ⊶ * 25957
Hach Karl, Gärtner
Hilpp Osk., VerwBeamter
Höger Fritz, Arbeiter
Schwall Emil, Ang.
Störtzel Phil., Stadtamtm. iR.
5–7 siehe KarlFriedrichStr. 15

+ Karl-Friedrich-Str. +

9-11 (E) *Hoepfner Frdr., Brauereibes., Karl-Wilhelm-Str. 50
Koch Luise, Frau
Lamm Karl, Schlosser
Schenk Carl, Gastst. Kaiserhof ⊶ * 26615
Schenk Lisette, We.
Schmidt Kurt sen., Koch
13 (E) *Gebhard Conr., Drogist, Rechts der Alb 10
Gondorf F. & W., Möbelgesch. (Laden) ⊶ 26089
Schnurr Fritz, KfzBedarf Großhdlg. ⊶ 24276
15 (E) G. Braun GmbH., Druckerei
Behncke Oluf, Buchdrucker
Hirsch Jos., BetrElektr.
Keller Bernh., MaschSetzer
Stein Kurt, Buchdrucker
17 (E) Ulrich Frdr., Bäckerei u. Café ⊶ 23393
Bluck Manfr., Blechner
Born Luise, We.
Enders Luise, We.
Hahn Karl, Buchbinderei-werkst. ⊶ 28269
Heinzelmann Emma, Frau
Homberg Ldw., BuchbinderM.
Nebert Frdr., KunstglaserM.
Schlaegel Hans, Privat
Stüber Wlt., RundfMech.
19 (E) Schneider Frz., Metzgerei ⊶ 22532
Balzer Jak., Rentner
Hergeth Adam, Blechner
Hermann Jos., Hilfsarbeiter
Morlock Else, Geschlnhn.
Morlock & Co., Textil- u. KurzwGroßhdlg. ⊶ 27846
Turban Karl Alb., Dipl.Ing.
21 (E) *Hitschler Otto, EttlingerStr. 22
Regina-Kabarett, Inh.: Otto Hitschler ⊶ 28686
23 (E) Commerz- u. Credit-Bank, Fil. Karlsruhe ⊶ 23215

+ Lammstr. +

Rechte Seite

+ Kreuzstr. +

2–4 (E) *Land Baden-Württbg. (Hvw.: Staatl. Liegenschaftsamt, Kreuzstr. 1)
Badenwerk AG. (Hauptverw.) ⊶ * 26941
Sonnenwald Ernst, Heizer
Sorge Wlt., Laborant
Strauß Mark., HausM. ⊶ nur 26946

+ Kirchstr. +
+ Karl-Friedrich-Str. +
+ Lammstr. +

Heckenweg

(Rüppurr)
Stadtplan M N 12
Zwischen Im Grün u. Diakonissenstraße
Eigentümer: Gartenstadt Karlsruhe, Ostendorfplatz

Linke Seite

+ Im Grün +

1 Nied Dr. Alb., Prof.
3 Weissinger Dr. Joh. Prof. ⊶ 30009

Nr. Linke Seite

5 Biedenbach Jul., städt.Steueramtsdir.
7 Hugenschmidt Fritz, RegBauOAmtmann iR.
9 Bullinger Kurt, BehAng.
Franken Hrm., Beamt. z. Wv.
Rösch Ferd., WerkM. iR.
11 Stutz Luise, We.
13 Piper Berta, Rentnerin
Weber Christine, We.
Weber Karl, kfm.Ang.
15 Kaiser Helm., Bauschlosser
17 Dolde Hch., städt.Arbeiter
19 Höger Marie, We.
Schneider Karoline, Rentnerin
21 Laade Elisab., OPSekrn.
Laade Hdw., We. ⊶ 30981
Laade Helm., GerRefer.
23 Schreiber Mart., Schaffn.
25 Knieper Alice, Frau
Wetterer Engelb., VerwOInsp. aD. ⊶ 31285
27 Münzinger Hans, VVertr. ⊶ 32532
29 Hörning Heinz, Buchh.
31 Hansert Günt., VKfm.
Mösch Berta, We.
33 Dahl Frieda, We.
35 Speth Lina, Frau
37 Ludwig Ernst, OLokf. iR.
39 Speth Jos., Zugführer
41 Böhmer Wilfried, Prok. ⊶ 32304
43 Merkle Joh., We.
Nöldeke Silvester, Fotograf
45 Wahlert Ernst jun., Ang.
Wahlert Ernst, Prof. aD.
47 Jaeckel Franz, Major aD.
49 Herrmann Karl, IngBüro ⊶ ben. 31715
Zimmermann Kurt, KapellM. ⊶ 31715
51 Müller Hel., We.
53 Eisenhauer Ad., KrimOSekr. iR.
55 Berger Clara, Frau
Mahler Hel., We.
Vogelbacher Anna, We.
57 Jörger Auguste, We.
59 Müller Jac., PBetrWart iR.
61 Doldt Rob., Stadtamtm.

+ Diakonissenstr. +

Rechte Seite

+ Im Grün +

2 Harsch Frz., PolBeamter
4 Rieger Willi, Schneid.
6 Köhler Lina, We. (Hvw.)
8 Bader Karl, Mechan.
10 Schenkel Rolf, städt.Gelderh.
12 Jung Edm., Kraftf.
14 Rohr Karl, städt.Bauaufs.
16 Förschner Josef, RegOInsp.
18 Stauss Berta, SparkAng.
20 Kutterer Else, Frau
22 Kleber Max, kfm.Ang.
24 Domagalla Fritz, Rentn.
26 Rieger Hch., Rentn.
28 Uhrenbacher Karl, Gewerbefachlehrer iR.
30 Kohler Herb., Hauptmann
32 Herrmann Isidor, BbAmtm.
34 Eisele Jos., Redakteur iR. ⊶ 31560
36 Kuhn Frieda, Kinderschw.
Schindler Anna, We.
38 Furrer Bertha, We.
Grötzschel Rich., Chemigraph
40 Doll Wlt., SparkOInsp.
42 Luger Ldw., Ing.
44 Buhlinger Karl, OPSekr. aD.
46 Bischoff Gust., RegOInsp. aD.
Schütz Karl, Rentner
48 Maeyer Wlh., DentalmechM.
50 Fischer Wlh., PSekr. iR.
Lichtner Hans, Lehrer
52 Ochs Philippine, We.
54 Kimmig Maria, We.
Moser Amalie, We.
56 Jülg Aug., TelOInsp. ⊶ 31313
58 Füger Sofie, We.
Möhler Dr. Karl, OIng.
60 Liebe Elisab., Frau
Liebe Fritz, techn. OInsp.
62 Lamprecht Hch., BkBvm.
64 Kastner Karl, Rentner

Nr. Rechte Seite

66 Abendschön Karol., We.
John Alb., Ang.
68 Joachim Erw., Maschinist
70 Bögner Karl, Vertr.
72 Seidt Eug., OWerkM. aD.
74 Binder Rosa, We.
Fischer Dr. Hans, Arzt
Fischer Rosa, We.
Jutz Rich., BkAng.
Löhle Karl, Fachberater

+ Diakonissenstr. +

Heckerstraße

(Knielingen)
Stadtplan F 7
Beginnt an der Eggensteiner Straße und endet an der Sudetenstraße
Friedrich Karl Franz Hecker, bad. Abgeordneter u. Führer der republik. Partei bei der Volkserhebung 1848, geb.1811, gest.1881

Linke Seite

+ Eggensteiner Str. +

1 Fällt aus
3 (E) Barth Christ., Lebensm. ⊶ 53047
5 (E) Hauer Emma, We.
König Wlh., Arb.
Kuhm Emma, We.
Scheck Erwin, Kesselschmied
7 (E) Meinzer Alb. sen., Rentner
Meinzer Alb. jun., Mineralwasserfabrik ⊶ 53338
Müller Engelb., Kfm.
7a (E) Kiefer Aug., HausM. aD.
Buchleither Frdr., Schreinerei, Glaserei ⊶ 53339
Sänger Wlh., KrimSekr.
7b (E) Meinzer Karl, BkAng.
Buchmann Jos., Schlosser
Meinzer Herb., Malergesch. ⊶ 52882

+ Lönsstr. +
+ Schulstr. +

9 (E) *Weber Frieda, We., Saarlandstr. 131
Böttner Andr., Zimmermann
Fraß Fanny, Kindergärtn.
Loeser Henry, Kfm.
11 (E) *Heidt Herbert, Laufach b. Aschaffenburg
König Karl, Kraftf.
Reiser Ewald, Kraftf.
Schall Hermine, Frau
13 (E) *Kiefer Willi, Heckerstr.46
Grether Wlh., Arbeiter
Nagel Karl, Rentner
Raih Arth., Dreher
Sienkiewiez Peter, Schlosser
15 (E) *Wirth Jak. Frdr., Eggenstein u. Müller Ingrid, BüroGeh.
Pacou Mich., Weinhdl.
Siegel Wlh., Kraftf.
17 (E) Hauck Emil, Zimmerm.
Hutzler Dietrich, ElMonteur
19 (E) Frei Arth., PBetrAsst.
Rink Gottl., Arb.
Ohmer Kurt, Zimmermann
21 (E) König Wlh., Blechn.- u. InstallGesch. ⊶ 52163
Gebele Ant., Arb.
23 (E) Buck Wlh., BäckerM.
Buck Erika, Frau, Bäckerei ⊶ 50691
Triebel Norbert, Konstrukteur
25 (E) Hasenfuß Frdr., Metzgerei ⊶ 53565
Riebel Aug., Rentner
27 (E) Meinzer Luise, We.
Hauer Wlh., Schrifts.
29 (E) *Engel Willi, Rheinbrückenstr. 1
Engel Frieda, We.
Engel Helm., PBetrAsst.
Gareis Bab., We.
Gerach Ferd., Install.
Krüger Berthold, Kfm.
Ratzel Wrn., Mech.

BAUGELD zu 4½% und hohe Steuerersparnis oder jährl. 25 bis 35% Wohnungsbau-Prämie. Guthabenzins 2½%
BADENIA BAUSPARKASSE KARLSRUHE 25 JAHRE
TELEFON 27318

BLB BADISCHE LANDESBIBLIOTHEK
Baden-Württemberg

Karlsruher Eisen- und Stahlhandel G.m.b.H.
Stab- u. Formeisen - Universaleisen - Spezialprofile - Qualitätsstabstahl - Blankmaterial - Schmiedematerial Qualitätsfeinbleche - verzinkte Bleche - Mittel- und Grobbleche, sowie Stahlbleche in sämtlichen Güten, Formaten und Stärken - Gas- und Geländerrohre - rohe schwarze Schrauben - Unterlegscheiben und Federringe
KARLSRUHE Fautenbruchstraße 49/51 Ruf Sammel-Nr. 31487
Fernschreiber: Nr.: 0782 763 esta karlsruhe

Nr. Linke Seite

31 (E) Wieland Hrm., Gärtner
Schumm Luise, We.
Wieland Herb., MaschSchlosser
33 (E) Crocoll Fritz, Schlosserei
⊶ 52291
u. *Zoller Hrm., Elsässer Str. 14
Zoller Karl, Mietwaschküche
⊶ 52191
Zoller Wolfg., Werkzeugm.
+ Herweghstr. +
43 (E) Martin Marg., We.
Kape Marta, We.
+ Sudetenstr. +

Rechte Seite

+ Eggensteiner Str. +
2 (E) Adler Hrm., Dreher
Schlick Blandina, We.
4 (E) Adler Vinz., Schlosser
Adler Hrm., Schlosser
6 (E) *Meinzer Alb. sen., Heckerstr. 7
Lebherz Franziska, DSchneid.
Meinzer Alb. jun., BetrInh.
Meinzer Karl, MaurerM., Bauunternehmung ⊶ 52169
Schaff Barb., We.
8 (E) Ruf Kurt, VerwInsp.
10 (E) *Ruf Emil, Erben
Brauch Ldw., LadeM.
Heil Ldw., PBetrAsst.
Hoffmann Gerh., Arb.
12 (E) *Ruf Emil, Erben
Billet Brnh., Dreher
Raih Rob., Lithogr.
Spangenberger Fr., WerkM. aD.
14 Fällt aus
16 (E) Waidmann Eugen, Schuhmacherei
18-20 Fallen aus
22 (E) *Hauck Lydia, Rheinbrückenstr. 27
Hauck Leop., Pensionär
Henn Herb., Lehrer
24 (E) Rußweiler Frieda, We.
Hauer Paula, Frau
Jauch Erika, Frau
Rußweiler Kurt, Chemotechn. ⊶ 53479
26 (E) Frei Aug., StAsst. (Frau)
Dahlmer Lydia, We.
Karrer Sophie, We.
+ Schulstr. +
28 (E) Kiefer Ad., technInsp.
Kiefer Wrn., ElInstallM.
Schlehr Andreas, Schneider
30 (E) Scharmann, Karl, Schloss.
Grether Emil, Schreiner
Schmidt Erwin, Revisor
Waidmann K. Wlh., Rentner
32 (E) Maier Kurt, KfzHandw. u. *Maier Wrn., Bruchweg 10
Maier Karoline, We.
Martetschläger Agnes, Rentn.
Stober Karoline, We.
34 (E) Kühn Anna, We.
Engel Lina, We.
Kühn Heinz, MaschSetzer
Marggrander Karl, Montagearbeiter
36 (E) Waidmann Wlh., Rentn.
Bär Rob., Kraftf.
Hartmann Eug., Schlosser
Ullrich Eug., Dreher
Waidmann Willi, Schneider
38 (E) Frei Wlt., Kunst- u. Grabsteingesch. ⊶ 52492
40 Hauer Osw., Rentner
Kiefer Lina, We.
Hübner Julie, We.
42 (E) Meinzer Wlh., Rentner
Kiefer Lydia, We.
Meinzer Rud., MaschSchlosser
44 (E) Müller Wlh., BbLadeschaffner iR.
Roth Alb., Landw.
46 (E) Kiefer Ad., Landw.
Kiefer Willi, Landw.
Liebmann Ad., MaschSchlosser
48 (E) Nagel Wlh., RbAsst. iR.
Knobloch Otto, Kraftfahrer

Nr. Rechte Seite

50 Ruf Ad., Monteur
Henne Frdr., Kreisinsp. iR.
+ Herweghstr. +
60 (E) Kiefer Frdr., SparkInsp.
Wittern Wolf-Wito v., Dipl.Ing.
+ Sudetenstr. +

Hedwigstraße

(Rüppurr)
Stadtplan M 12
Zwisch. Rastatter u. HerrenalberStr.
Benannt nach dem Namen von Frau Hedwig, Gattin eines Besitzers des Hedwigshofes, Forstmeister von Stetten

Linke Seite

+ Rastatter Str. +
1 (E) Wößner Rosa, We.
Bastian Herbert, Arbeiter
Dolde Ldw., Arbeiter
Kohnle Karl, Polsterer
Wößner Hans, Bäckerei ⊶ 32509
Wößner Paul, Kraftf.
3 (E) Köllisch Luise, We.
Furrer Wlh., BehAng.
5 (E) *Fischer Ludwig, Erben
Fischer Th., Schreinerei, Glaserei ⊶ 31838
Pielorz Ad., Maler
7 (E) Born Frida, We.
Hege Ldw., PolBeamter
9 (E) Scheinpflug Mart., OWachm. u. *Felke Erben
Notheisen Harold, Elektriker
Silberer Alois, Rentner
Hinterhaus
Haag Armin, We., Malerwerkst. ⊶ 30053
+ Herrenalber Str. +

Rechte Seite

+ Rastatter Str. +
2—8 (E) Schwarz Max, Papiergroßhdlg. ⊶ 31761/62
10 (E) Pilz Hansjoachim, Dipl.Ing., OStudDir.
+ Herrenalber Str. +

Hegaustraße

(Rüppurr)
Stadtplan N 12
Verbindet die Tulpen- mit der Battstr.
Hegau, burgenreiche, fruchtbare Landschaft zwischen dem westlichen Bodensee und der Donau

Linke Seite

+ Tulpenstr. +
1 (E) Amann Katharina, We.
Amann Dr. Horst, pr.Arzt ⊶ 31938
3 (E) Hölzer Karl, SparkDir. iR.
Hasse H.-Bruno, Arbeiter
Müller Olga u. Math., Priv.
5 (E) Becker Sofie, We.
Bucher Alfred, BbInsp.
Müller Frieda, We.
Müller Hildeg., Sekretärin
7 (E) Pfulb Karl, Konrektor iR.
Gülland Wlh., kfm.Ang.
Pfulb Dr. Karl, RegLandwRat
9 (E) Köllner Otto, Rentner ⊶ 31691
Bächle Edg., KfzM.
Erb Erw., VKfm. ⊶ 31691
Görling Dr. Rich., Ang.
Schenk Else, We.
11 (E) *Schäper Inge, Dortmund u. *Gratz Heidi, Karlsruhe
Fix Ernst, Zimmergesch. ⊶ 32336
13 (E) wie Nr. 15 (unbebaut)
15 (E) Keil Dr. Adalbert, Rechtsanwalt b. Bundesgerichtshof ⊶ 30405

Nr. Linke Seite

17 (E) Dolland Jos., Prof., OStudDir. i. R.
Dolland Sofie, Berufsschullehrerin i. R.
Grimmig Anne, OFürsorgerin
19 (E) Völker Karl, GeschInh. ⊶ 30866
21 Bauplatz
23 Müller Helm., ForstM. ⊶ 32106
25 (E) Merz Wlt., StadtOBaudir. ⊶ 30744
+ Battstr. +

Rechte Seite

+ Tulpenstr. +
2 (E) *Lienhard Wlh., Erben
Blumhofer Otto, Tiefbauing.
Karcher Wlt., Schreiner
Schmauder Alice, We.
2a (E) Pfeifer Hrm., FernmeldeOWerkM. iR. u. *Blum Rob., Weisenbach/Murgtal, Hauptstr. 170
Kersten Arnulf, BbOInsp.
Jost Erika, We.
4 (E) Jörg Jos., Stadtbauamtm.
Follner Gerh., kfm.Ang.
Jörg Frz., Bautechn.
6 (E) Beck Dr. Frid., Prof., OBaurat iR. ⊶ 30181
Kuhn Hrm., RbOSekr. iR.
Reuter Else, We.
Sutter Else, Schneiderin
8 (E) Runge Elsbeth, Frau
Kuhnert Wlt., HdlsVertr. ⊶ 31241
Stumpf Frdr., Amtsrat aD.
10 (E) *Runge Elisab., Hegaustr. 8
Greuner Dr. Gg., Rechtsanw. b. Bundesger. ⊶ 30542
10a (E) *Laurson Wilma, Rheingoldstr. 8
Donat Ad., kfm.Ang.
Sieber-Edith, Bibliothekarin
Therkatz Wolfg., GeschInh. ⊶ 24041
12 (E) Dörflinger Frdr., GärtnM..
Dörflinger Emil, Gärtner
Dörflinger Frdr. & Sohn, Gartenbaubetrieb ⊶ 30084
14 (E) wie Nr. 12
Dörflinger Frdr. & Sohn, Gartenbaubetrieb
16 (E) Höll Erich, HLehrer
Gontard Dor. v., We.
Schäfer Rich., Geschf.
18 (E) Ruderer Helm., HdlsVertr. ⊶ 31035
Ruderer Berta, We.
20 (E) Keidel Dr. Eugen, Stadtdir. ⊶ 32154
Pfaar Hch., Opernsänger
22 (E) Keidel Dr. Wlt., Direktor ⊶ 31442
+ Battstr. +

Heidelberger Straße

Stadtplan M 11
Südwestliche Randstraße der Dammerstocksiedlung
Zieht von der Ettlinger Allee bis zur Straße Rechts der Alb
+ Ettlinger Allee +
1 (E) *Stadt Karlsruhe
Freibad Rüppurr ⊶ 31784
+ Dammerstockstr. +
2 (E) Troeger Rud., Dipl.Ing.
Wegener Bruno, Techn.
3 (E) Spall Fritz, Syndikus iR. ⊶ 30214
Bauer Herbert, Zimmermann
Spall Dr. Ingo-Dieter, Arzt ⊶ 30214
+ Falkenweg +
4 (E) Wenz Frdr., OLokf. aD.
Wenz Frdr., HLehrer
5 (E) Leonhardt Lina
Böhler Wrn., ElektroM.
Kreuzfeld Margot, Frau
6 (E) Lang Hel., We. ⊶ 30171
Häusler Ladislaus, BallettM.
Walther Otto, StudRat

Nr.

7 (E) Friedmann Amalie, Frau
Baumgärtner Johanna, We.
Bizer Emil, BbAmtm. iR.
+ Bussardweg +
8 (E) Kuntz Christ. jun., OLehrer
Kuntz Chr., Rentner
9 (E) Volk Erw., StudRat
10 (E) Hildenbrand Hrm., PSekr.
Ehret Werner, Monteur
Schenkel Erika, We.
11 (E) Grünkorn Emma, We.
+ Sperberweg +
12 (E) Hesse Dr. Frz., Arzt ⊶ 32068
+ Saarbrücker Str. +

Heilbronner Straße

(Rintheim)
Stadtplan H 14
Verbindungsstr. zwischen Ostring u. Mannheimer Str.
Eigentümer: Volkswohnung gGmbH., BeiertheimerAllee 1

Linke Seite

+ Ostring +
1 Breitmeyer Karl, SchokoladenM.
Kreisel Herb., Kfm.
Murr Hertha, Frau
Sauter Jak., Install.
Schäfer Charlotte, We.
Scherer Gertr., Frau
Steinmeier Konrad, StudAss.
Völker Paul, WerkM.
Woska David, MaschSetzer
3 Breyer Frz. Xav., Sachbearb.
Fritsche Rud., Feinmech.
Helbig Paul, Arbeiter
Ilchmann Elisab., We.
Ilchmann Kurt, Mechaniker
Kerzinger Alfred, Dreher
Löscher Gust., Bohrer
Notter Luise, Frau
Polefka Jos., Schreiner
Zimmermann Erich, HdlsVertr.
5 Becker Karl, SchreinerM.
Bohnenberger Günth., VerwAng.
Bohnert Otto, Monteur
Frischmann Reinh., Kfm.
Gossaint Gerh., kfm.Ang.
Neininger Gust., Wagenpfleg.
Neumann Alb., Kfm.
Preischl Alfred, Schlosser
Stahlberger Jos., VerwAng.aD.
7 Billau Camilla, We.
Essig Erich, Schreiner
Farny Heinz, KfzHandw.
Lipsky Ernst, RegOSekr.
Reichert Emil, Vertr.
Sabathiel Max, VerwAng.
Schaeffer Else, Frau
Semmler Alfred, HausM.
Speck Hubert, PolBeamt.
9 Bühler Wlh., Metzgerei (Fil.)
Ellwart Heinz, VerwOInsp.
Hügel Paul, Koch
Hutmacher Wlh., StbOWagenf.
Kille Leander, Ang.
Neugebauer Wlt., Vertr.
Pfeifer Karl, RegOInsp.
Riede Ad., JustAng.
Roster Käthe, Frau
Schnell H., Lebensm.Gesch.
Sobotka Karl, Lehrer
Stumpf Maria, We.
11 Au Emil, Archit.
Klank Karl, Maschinist
Klostermann Frz. sen., Arb.
Klostermann Frz. jr., Maler
Klostermann Rud., Heizer
Kreißl Ernst, MaschSchlosser
Kreißl Marie, Frau
Martin Else, We.
Pampel Helm., JustInsp.
Schätzle Artur, VerwAng.
Schleifer Wlh., Former

Spiegelbeleganstalt Glasschleiferei mit Sandstrahlgebläse Autoglaserei Ladeneinrichtungen **Joh. Rüger** Schützenstr. 57 Fernruf 24264

BLB BADISCHE LANDESBIBLIOTHEK Baden-Württemberg

Chem. Fassaden- u. Steinreinigung Ruf 3 -1-2-3-4
A. Springer, Ettlinger Straße 51

Nr. Linke Seite

13 Christ Erwin, VerwAng.
Kops Herb., PolM. iR.
May Otto, VerwInsp.
Schlesicky Hch., Revisor
Seidel Luise, We.
Seidel Siegfr., Rechtsanw.
Speigel Joh., Lagerist
Speigel Jos., Rentner
Stober Rich., PolBeamter
Weber Wlt., KartogrOInsp.
Weiß Rud., Buchh.

15 Beck Wolfram v., Vertr.
Fronius Joan, kfm.Ang.
Hepke Ida, pharm. Präparate, Großhdlg.
Hepke Erw., Ang.
Panier Achilles, VerwAng.
Panier Marie, We.
Roth Hektor, RbInsp. aD.
Schmitt Hubert, VerwInsp.
Skerbic Maria, We.
Straub Joh., OMont.
Wiebelt Hugo, VerwAng.

17 Baumgärtner Marta, FilLtrn.
Brian Wrn., Kfm.
Büttner Horst, Kfm.
Dehnert Martin, kfm.Ang.
Franz Hans-Joachim, kfm.Ang.
Frycz Wieslaw, Arb.
Gaertner Günter, El.Ing.
Grathwohl Burkh., Dipl.Ing.
Heinzelmann Horst, Kfm.
Hofschildt Erich, VAng.
Horzel Hrm., Emaillierer
Hummel Sigrid, Frau
Kary Helm., Techniker
Kober Wlt., HdlsVertr.
Kölmel Karlheinz, Zahnarzt
⊶ 22084
König Hans, Kraftf.
Krieg Ursula, Frau
Krüger Wolfg., VKfm.
Mitschele Alfr., Zollbeamter
Mundhenke Reinh., Student
Neininger Gottfr., Emailbrenn.
Nuss Hch. jun., Schlosser
Nuss Hch. sen., Arb.
Rahimpur Seifeddin, HdlsVertr.
Reichert Hch., Friseur
Riede Helmut, Kartograph
Schieweck Willy, Kraftf.
Schulze Helene, We.
Senn Dora, Frau
Sibler Wlt., ElTechn.
Siegel Alfred, Kfm.
Spitzer Günther, Konstrukteur
Strobel Wrn., kfm.Ang.
Tröndle Hans, Werbegraph.
⊶ 21096
Wacker Wlh., Kraftf.

19 Antoni Elfr., Frau
Fränkle Adolf, Viehpfleger
Herold Lina, Rentnerin
Hilsenbeck Franz, Kfm.
Melber Lothar, KfzElektr.
Naumann Gerh., Kammermusiker
Pitsch Kurt, kfm.Ang.
Pitsch Pauline, We.
Reuter Wolfg., HausM.
Speck Frieda, We.
Weschler Karl, Rentn.
Wieland Gustav, Schneider

21 Bärmann Rich., StbWagenf.
Born Alwin, städt.Ang.
Burger Wrn., VerwInsp.
Herbig Herta, Frau
Kilgus Hans, Schmied
Knappe Günter, GlasschleiferM.
Kuss Dr. Siegfr., Geologe
Metzger Alfred, Amtsgehilfe
Raible Carmen, Werbedame
Roßband Paul, Stadtinsp. aD.
Tritzschak Horst, techn.BetrBerater
Walz Andr., BbBeamt.
Zenkel Rosa, Laborantin iR.

23 Fuchs Emil, Installateur
Henninger Jakob, Zimmerm.
Höhn Auguste, We.
Kaiser Albert jun., Schreiner
Kaiser Albert sen., Bohrer
Kertzscherr Max, Maurer
Köster Wlh., Fahrradmech.

Nr. Linke Seite

Leiling Eugen, MechM.
Michalski Karl, BkAng.
Michalski Maria, We.
Pönicke Erna, We.
Schmider Hannelore, Frau
Schmidt Otto, Schreiner
Stürze Horst, Sportlehrer

25 Bengs Helm., techn.Ang.
Brem Joh., Zimmermann
Brem Marianne, We.
Dornbusch Alex, SchreinerM.
Fässler Otto, BehAng.
Germann Joh., BehAng.
Haupt Willi, Beifahrer
Just Johanna, We.
Petersohn Kurt, FertigungsM.
Scherer Hrm., Arbeiter
Schubert Paul, kfm.Ang.
Zschintzsch Anna, We.
Zschintzsch Hans, Dreher

+ Mannheimer Str. +

27 Diel Helene, We.
Gräber Anton, Arb.
Grötschel Martin, VerwAng.
Kartes Elise, We.
Kartes Günter, Dreher
Klekner Ludmilla, We.
Lowinger Willi, Kraftf.
Mallonn Ilse, Frau
Martin Karoline, We.
Nesper Eugen, kfm.Ang.
Peschmann Clemens, Arb.
Peterka Rich., Aufseher
Pudack Karl, VermInsp.
Schimkus Heinz, techn.OInsp.
Schweizer Albert, Rentner

29 Berndt Ewald, Rentner
Eichler Kurt, Konstrukteur
Geiger Dr. Gustav, Arzt iR.
Götz Edgar, kfm.Ang.
Hengherr Wlt., Ang.
Kopf Rob., BlechnerM.
Oehme Wrn., Lehrer
Reising Kurt, Amtsbote
Sabisch Frieda, We.
Schoppe Wlt., Konstrukteur
Weber Hans, PolBeamt.
Willhauck Eugen, Pfarrdiakon

31 Becker Erich, Kraftf.
Bohlender Rudi, kfm.Ang.
Forisch Joh., Rentner
Forisch Karl, Lackspritzer
Fuchs Franz, PFacharb.
Gehrke Maria, We.
Hauser Marg., We.
Kerschbaumer Aug., Kraftf.
Kollin Anton, Rentner
Krauß Hch., Rentner
Rieger Theodor, HeizTechn.
Schwartzkopf Helm., Dipl.Ing.
Tietz Alois, Ang.
Weh Anna, We.
Weh Eberh., Buchhalter
Wispereit Hedwig, Frau

33 Barion Gisela, Frau
Birg Hch., Arb.
Gertler Emilie, We.
Hartlieb Günter, Schlosser
Heilemann Gustav, Sattler
Juraschek Paul, VermTechn.
Krämer Adolf, Schreiner
Kotté Felicitas, We.
Kuhn Günther, Kalkulator
Lemmerhirt Frieda, We.
Müller Otto, kfm.Ang.
Neumann Kurt, Schlosser
Seiffahrt Hans, Chemigraph

35 Eisele Bruno, Kellner
Gassner Bruno, kfm.Ang.
Gradowicz Gregor, Ang.
Groos Lothar, WerkM.
Gutterer Erich, StbWagf.
Kranisch Ernst, Rentner
Mohrhardt Rich., StbWagenf.
Scheer Alfred, PAsst.
Sedlaczek Bruno, Kraftf.
Seiler Emma, Frau
Strübel Theodor, Buchb.
Wittmer Albert, Eisenhärter

Nr. Linke Seite

37 Binder Emmerich, Arb.
Duwa Willi, Betriebswirtsch.
Eckart Heinz, VerwInsp.
Gielow Carl, Orchestermusiker
Goffloo Karl, Monteur
Gottfried Frieda, We.
Herb Adolf, Dekorateur
Klaus Frieda, Frau
Klaus Willy, Uhren u. Schmuckw. ⊶ 22757
Löser Wrn., Lagerist
Schröder Johanna, We.

Rechte Seite

+ Ostring +

2 Bender Rosa, Frau
Debatin Wlt., HdlsVertr.
Fauth Emil, techn.Kfm.
⊶ 28317
Gildeggen Erich, DiplVolksw.
Gizicki Steffi, We.
Hauth Hrm., VerlKfm. ⊶23347
Krail Wrn., Bilanzbuchh.
Lehmann Günther, HLehrer
Magnus Heinz-Erhardt, DiplPhys.
Magnus Margarete, StudAss.
Räther Elfriede, Frau
Walter Dr. Fritz, Facharzt
⊶ 28070

4 Bader Karolina, We.
Bajer Emil, LebensmGesch.
Denk Dietrich, Mechaniker
Hinz Johs., Hauptmann
Konopka Aug., Mechan.
Konopka Elfr., Frau
Link Hans, Geschf. ⊶ 24937
Müller Willi, Ing.
Nassauer Vera, Frau
Neumann Gerh., BetrWirtschBerater
Oberthur Olga, We.
Schmeißer Helm., Sportlehrer
Stelter Eberh., Konstrukteur
Thuns Bruno, Lokf. iR.

6 Altenbrand Sofie, We.
Apenberg Wlt., Ing.
Blass Wrn., kfm.Ang.
Bretzinger Aug., WerkM.
Busch Ida, Frau
Güth Karl, Ing.
Hotel Erna, Frau
Juppe Therese, Frau
Kaiser Joh., Schneider
Kohler Ruprecht, Arbeiter
Kopriwa Ottokar, Schlosser
Kuttner Wenzel, kfm.Ang.
Mauer Kurt, WerkM.
Meitner Engelb., Schleifer
Much Hans, Kfm.
Tourneau Hans, Dipl.Ing.
Wenczel Elfriede, Frau

8 Adler Kurt, kfm.Ang.
Brehm Reinhold, Ing.
Cartano Bertold, Kfm.
Engelmann Johs., BehAng.
Fischer Fritz, Kraftf.
Fritsch Rob., Dipl.Ing.
Goos Otto, Kraftf.
Hippauf Erwin Kraftf.
Malitzky Karl, Bundeswehrangeh.
Mock Günth., FernmTechn.
⊶ 25232
Müller Werner, Bauing.
Nauditt Horst, RevIng.
Reppe Willi, Maurerpolier
Schölch Wolfg., FeinmechM.
Strehle Maria, We.
Zerulla Fritz, Arbeiter

10 Dick Karl-Heinz, Schriftsetzer
Gansser Erna, Frau
Gebhardt Kurt, Glasinstrumentenmacher
Gepperth Martin, kfm.Ang.
Grünewald Kurt, Hohlschleif.
Hennenlotter Jak., Rentner
Hohler Willi, StbWagenf.
Kreutzer Reymar, Ang.
Kümmerle Willy, Arbeiter
Laibl Helm., Arbeiter
Mattern Anna, We.
Pfeiffer Elise, Frau
Plön Hans, MaschSchlosser
Schirrmacher Erich, Schreiner
Weigel Herta, Frau
Weigel Theodora, We.

Nr. Rechte Seite

12 Dirr Willy, kfm.Ang.
Göpfrich Bruno, Vertr.
Häberlein Wlt., Schreiner
Hauffen Manfred, Isolierer
Hubert Peter, Kellner
Huttinger Herb., Kraftf.
Jedermann Hans-Wrn., Ing.
Metzger Philipp, Kraftf.
Micka Anna, Frau
Mildenberger Rudi, KfzHandw.
Seifert Helm., Buchh.
Straib Erich, städt.Ang.
Welte Frdr., Lokf.
Würfel Gg., SchuhmacherM.

14 Bigus Siegfr., KfzHandw.
Blum Adolf, Konditor
Böhm Werner, Beamter
Dick Charl., We.
Dick Wrn., El.Install.
Goertz Bruno, techn.BbOSekr.
Hetzel Karl, StbWagenf.
Hoppe Alfr., ElMonteur
Niederstraßer Frdr., JustSekr. aD.
Opitz Erwin, PolWachtM.
Rühle Armin, PolWachtM.
Rüssel Otto, Kraftf.
Ruf Oskar, Kfm.
Strübel Rolf, kfm.Ang.
Weiler Otmar, Uhrmacher
Wollensack Erwin, Monteur

16 Aug Hans jun., PolBeamter
Bäuerle Stefanie, Frau
Breuer Hans, Gipser
Huck Franziska, We.
Jörger Oskar, StbSchaffn.
Kästel Helm., VerwAng.
Lingenfelser Kurt, Schreiner
Meißner Arthur, MaschTechn.
Mössinger Frdr., Gipser
Müßle August, Rentner
Naleppa Emil, NähmMonteur
Pöschko Karl, PolBeamter
Stauch Erwin, StbSchaffn.
Truckenmüller Karl, StbOSchaffner
Wirth Ldw., Handwerker

18 Baumeister Hch., StbSchaffn.
Domes Anna, We.
Greis Willy, Schreiner
Helwig Johs., SortierM.
Herzog Gustav, Metzger
Jantovsky Jos., Meßgehilfe
Jentsch Siegfr., Schreiner
Kassel Alfred, Polsterer
Kußler Albert, StbOWagenf.
Lechner Gerh., StbWagenf.
Peter Eugen, ElMech.
Reich Harry, techn.BbInsp.
Reichenbach Helm., VerwAng.
Rimmelin Rosa, We.
Siuma Ilse, Frau
Stocker Jos., LokBetrInsp.

20 Adler Elisab., Frau
Eichhorn Erich, Steinformer
Gorlitt Klaus, kfm.Ang.
Grob Fritz, Wachmann
Haas Maria, We.
Hammer Alfred, Buchhändler
Hoffmann Helm., ElMonteur
Jurczyk Helga, Frau
Lehnert Willibald, Ang.
Leichle Hrm., Bürstenmacher
Örtle Maria, We.
Sahrbacher Erwin, Bierfahrer
Schwob Ernst, StbSchaffner
Walter Oskar, Arbeiter
Wolf Frieda, We.
Wolff Heinz, Arbeiter
Wozniak Jos., GärtnerM.
Zipf Wlh., Arb.

22 Böhm Gg., Arbeiter
Böhm Jos., ElMech.
Bonk Alfred, VerkLtr.
Breitkopf Gg., techn.Ang.
Debatin Peter, Wachmann
Gottstein Paul, SchlosserM.
Jost Anna, We.
Kübler Gottl., StbSchaffn.
Leicht Karl, PolBeamter
Schneider Wlt., StbSchaffn.
Strigel Alois, Vertr.
Wilhelm Emil, BezKaminfM.
⊶ 22295

Wilhelm Müller General-Vertretungen
BÜRO-EINRICHTUNGEN
Karlstraße 34 Fernruf 27080
Büromaschinen

BLB BADISCHE LANDESBIBLIOTHEK
Baden-Württemberg

FERNSCHREIB-NR. 0782/670
ANNONCEN-EXPEDITION
KRAIS
WERBEGES. M. B. H
KARLSRUHE · WALDSTR. 30
TELEFON ✱ 23544
gestaltet in Text und Grafik Anzeigen, Prospekte, Plakate, Dias. — Bau von Messeständen.

Nr. Rechte Seite
24 Christ Albert, Kioskbes.
Claes Emil, VerwAng.
Freischlad Frdr., Lithograph
Fromm Kurt, MaschSchlosser
Herwig Alfred, ElektroM.
Klein Erich, Helf. i. Steuers.
Kley Luise, We.
Knobloch Rud., Maler
Kronenwett Emil, Tapezier
Künstlin Elisab., We.
Rudolf Bruno, Kfm.
Schappacher Anna, Frau
Wild Adolf, Bankang.
Wild Hilda, We.

+ Mannheimer Str. +

Heimgartenweg

(Mühlburg)
Stadtplan G 8
Zwischen Sonnenstr. und Siemensallee

Linke Seite

+ Sonnenstr. +

1 (E) *Gehrlein Karl, Maximiliansau
Zerstört
3 (E) Korn Arth., OZollsekr. aD.
Korn Otto, techn.Lehrer
5 (E) Gräber Karl, El.Ing.
7 (E) Häfele Wlh., FrisM. ⊶ 53219
9 (E) Glaser Jos., Pens.
Hempel Gust., Kfm.
Piechotta Ernst, Ing.
Rohr Johanna, Frau
Schimpf Wlh., Schneider
11 (E) Bollheimer Th., HLehrer iR.
13 Fällt aus
15 (E) Neck Rud., OPInsp. aD.
Mattmann Klaus, PolBeamter
17 (E) Neßler Osk., Rentn.
Heiß Anna, We.
19 (E) Ungeheuer Constanze, kfm.Ang.
Feier Jak., Buchh. iR.
21 (E) Herborn Else, We.
Schenk Gunther, Polsterer u. Dekorateur
23 (E) Czerniak Jan, Wachmann (Frau)
25 (E) Hinkel Ad., OPSekr.
Scholl Wrn., Bauing.
27 (E) Folz Jak., SchumacherM.
Jockisch Rob., Rentner
29 (E) Günter Karl, PFacharb.
Kuhm Joh., Kraftf.
31 (E) Huß Gottl., KzlSekr. iR.
Blappert Hrm., Rentn.
33 (E) Müller Eberh., OBuchh.
35 (E) Inderfurth Gertr., Frau
Wagner Rudi, Schneiderei
37 (E) Schnürer Wlh., vereid. Bücherrev. ⊶ 52088
Nagel Frdr., HausM. aD.
Schnürer Dr. Fritz, vereid. Bücherrevisor ⊶52088 (Büro)
39 (E) Bucher Karl, Zollsekr. aD. u. Bucher Elise, Pflegn. aD.
Bucher Karl, Gerichtsref.

+ Siemensallee +

Rechte Seite

+ Sonnenstr. +

2 (E) Aubeck Frdr., Blechner u. Install. u. Aubeck Karl, Schlosser
Hawle Berta, Frau
4 (E) Estrack Hch., Maurer
Schuart Karl, Sattler
Wojciechowski Karl, Monteur
6 (E) Steinhübel Paul, Ing., Fußbodenherstellung ⊶ 52140
Steinhübel Viktor, Maurer
8 (E) Bochnig Otto, VerwAng.
Hälbig Karl, BauM.

+ Keplerstr. +

Nr. Rechte Seite
10 (E) *Mohr Jos., Binger Str. 5
Mohr Stef., Kfm.
Mohr Therese, Frau
12 (E) Biedermann Ernst, HeizMont.
Biedermann Katharina, We.
Karpitschka Emil, Arb.
14 (E) Maier Wlt., RegInsp.
Hlawatsch Maria, We.
Sauter Andr., Kfm.
16 (E) Anderer Konrad, Gastw z. Treffpunkt ⊶ 50470
16a(E) Heger Gust., Milch- u. LebensmGesch. ⊶ 52190
18 (E) Sackmann Siegfriede, BehAng.
Förster Elfr., Frau
Hermannsdörfer Hilde, WohlfPfleg.
Waldbauer Frzka., We.
20 (E) Letzgus Hildeg., We.
Segner Emil, BbOAmtsgeh. iR.
Siekora Veronika, We.
22 (E) Nann Karl, BbAmtm.
Edner Ilse, Lehrerin
Zschinzsch Johanna, We.
24 (E) Schneider Karl, StudRat
24a(E) Schlotterbeck Hugo, VAng.
Arlt Edm., El.Installation ⊶ 53417
Schlotterbeck Karoline, D.Schneiderei
26 (E) Morlock Herb. Buchh.
28 (E) Becker Hch., AbtDirektor
Becker Wolfg., kfm.Ang.
30 (E) Geiger Alfr., Tankstellenhalter
Geiger Heinz, El.Install.
Kraus Paul, Syndikus
32—34 Fallen aus
36 (E) Lipp Wlh., Buchh.
38 (E) Steg Philipp, Schäftemacherei ⊶ 53515
Buch Philipp, Schmied
Pradel Günter, KfzHandw.
Ringwald Fritz, Metzgerei ⊶ 42025
Weber Johann, Arbeiter
Weber Margarete, We.

+ Siemensallee +

Hellbergstraße

Stadtplan K L 8
Stadtrandsiedlung im Gewann Heidenstücker südlich Grünwinkel
Beginnt an der Wattkopfstr. und endet an der Hohlohstr.
Hellberg, 333 m hoch südl. des Eingangs z. Albtal b. Ettlingen

Linke Seite

+ Wattkopfstr. +

+ Kreuzelbergstr. +

1 (E) Weick Emil, Maurer
3 (E) Bertsche Otto, Arb.
5 (E) Heider Frdr., ElektroM.
Heider Emilie, We.
7 (E) Müller Wlh., städt.Vorarb.
9 (E) Trunk Jos., Kraftf.
11 (E) Speck Hilda, We.
Hauser Nik., Rentner
13 (E) Scheidler Eman., Glaser

+ Hohlohstr. +

Rechte Seite

+ Wattkopfstr. +

+ Kreuzelbergstr. +

+ Mahlbergstr. +

2 (E) Bonnet Alfs., PolLtn. aD.
Oberdörffer Th., OZollInsp. aD.

+ Hohlohstr. +

Helmholtzstraße

Stadtplan H 10
Beginnt an der Grashofstraße und endet in der Kochstraße an der Landesfrauenklinik
Hermann Ludwig Ferdinand v. Helmholtz, Physiker u. berühmt. Naturforscher geb. 1821, gest. 1896

Nr. Linke Seite

+ Grashofstr. +

1 (E) *Karlsruher Lebensversicherungs AG.
Stadtwerke Karlsruhe, VerrechnungsSt. ⊶ ✱ 27971
3 (E) wie Nr. 1
Bernreiter Aug., VAng.
Bernreiter Emma, WäscheschneiderMn.
Cappenberg Emilie, We. ⊶ 27865
Falk Gerh., Baggerf.
Kallwass Gert, Dipl.Ing.
Kollmitz Paul, Ang.
Reiners Hch., Prokurist
Reiners Dr. Johanna, homöopath. Ärztin ⊶ 25046
Schmidt Ella, VAng.
Zettler Kurt, Dekorateur
5 (E) wie Nr. 1
Dettke Dietrich, techn.DiplVolkswirt
Döring Renate, Näherin
Fecker Liesel, Buchhn.
Hauser Manfred, DiplVolksw.
Hess Rud., Ingenieur
Klouda Hans, Augenoptik, Annahmest. ⊶ 37087
Krieg Gust., Kraftf.
Molle Heinz, Kraftf.
Schmid Erika, Frau
Schweinfurth Hans, Ang.
Wülker Hch., VKfm.
7 (E) *Benzinger Frdr., Erben

Haus verwaltet:
Adolf Reimann
Immobilien- und Hypotheken-Makler
Haus und Grundstücksverwalter
Mozartstraße 5 ⊶ 28880

Baer Kurt-Heinz, VKfm.
Bayerl Hanns, Vertr. ⊶ 25772
Dietrich Hrm., Lesezirkel „Die neue Lesemappe" ⊶ 21788
Habedank Ellen, Frau
Kleist Karl Frdr. Freiherr v., EinkLtr.
Nagel Max, Journalist
Obgartel Frdr., Mechaniker
Pawlik Milli, Frau
Pfisterer Marg., We.
Stengel Wlt., Taxiuntern. ⊶ 26748
Weinbrecht Emilie, Kontor.
Wottge Frieda, We.

+ Röntgenstr. +

9 (E) *Landesversicherungsanstalt Baden, Kaiserallee 8
Schoser Hrm., BehAng.
11 (E) wie Nr. 9
13 (E) *Schneider Paul, Ettlingen, Frdr.-Ebert-Str. 2
Franz Wrn., Dipl.Ing.
Schnaibel Ad., Amtsgerichtsdir. iR. ⊶ 21278
Sprenger Dr. O. L., Facharzt f. inn. Krankh. ⊶ 25141

+ Kochstr. +

Rechte Seite

+ Südl. Hildapromenade +

+ Röntgenstr. +

2 (E) *Maier Erwin, Erben, Karlsruhe (Hvw.: Dr. Karl Amend, Kriegsstr. 128)
Hoff Alfr, BbDir.
Holzer Erwin, Buchh.

Nr. Rechte Seite
Liedke Eug., HdlsVertr. ⊶ 23582
Stroh Martha, Rentnerin
4 (E) Volbach Martha, Frau (Hvw.: Haus- u. Grundbesitzerverein eV., Lessingstr. 10)
Alber Gg., Einkäufer
Bendl Karl, Arb.
Brohammer Karl, Kfm.
Jason Hilde, We.
Nagel Meta, We. ⊶ 21802
Rumpf Marianne, Frau
Weber Dietrich, RundfMechM.

+ Kochstr. +

Hengstplatz

(Durlach, früherer Teil der Blumentorstraße)
Stadtplan K 17
Christian Hengst, Gründer der ersten freiw. Feuerwehr Deutschlands in Durlach 1846
Beginnt an der Weingartener und endet an der BadenerStr.

Linke Seite

1 (E) *Ostermeyer Karl, Gewann Im untern Wolf 2
Bauscher Alfr., techn.Zeichner
Beneter Wlh., Ang.
Blenk Karl, MaschBauM. iR. (Hvw.)
Farr Walter, Ing.
Fischler Therese, We.
Freis Frdr., KrimSekr. iR.
Keßler Ldw., Schlosser
Müller Eug., Rentner
Schludecker Berta, We.
3 (E) *Held Marie, We., Hirschstr. 39
Beck Jul., Kfm.
Betz Ad., Maler
Betz Lina, We.
Giesecke Elsa, Sekrn.
Götz Otto, StbSchaffner
Goldschmidt Erich, kfm.Ang.
Lubig Kurt, Dreher (Hvw.)
Maier Rud., VAng.
Schindel Erna, Frau ⊶ 41186
Thiem Anna, We.
5 (E) Krieger Rud., ArchitBüro ⊶ 41330
Bühler Dr. Karl, Facharzt f. innere Krankh. (Praxis) ⊶ 41974
Mönnig Jos., FbrDir.
Morlock Gust., TelWerkM.
Nocken Emil, Werbeltr. ⊶ 41920
Straub Else, We.
Vereinigte Südd. Margarine- u. Fettwerke AG. ⊶ 42019
7 (E) Stix Veronika, We.
Baust Ernestine, Textilw. ⊶ 41051
Bergner Isolde, We.
Cuny Dr. Frdr., Arzt ⊶ 41916
Fiedler Alex., Mechaniker
Fiedler Gretel, Fahrradhdlg.
Job Otto, Kfm. ⊶ 41110
Kauert Franz Josef, Dipl.Ing., Architekt
Kratzer Walter, Sanitätsgesch.
Loewel Paul, Kaufmann
Schlang Lina, We.
Scholz Erhard, Apoth. ⊶ 41408
Tröndle Hrm., Bauamtm. aD.
9 (E) Allg. Ortskrankenkasse Karlsruhe, Zweigstelle Durlach ⊶ 42054
Beisel Erwin, Pfarrer
Evangel. Pfarramt der Nordpfarrei Karlsruhe-Durlach ⊶ 42145
Landesversicherungsanstalt Baden, Vertrauensärztlicher Dienst, Untersuchungsstelle Durlach
Liede Hrm., RbInsp. i.R.
Marzenell Otto, Elektriker
Schleifer Erw., VerwAmtm. (Hvw.)
Schleifer Gust., Krankenkontr.
Schmider Albert, VerwOInsp.
Schulz Rud., BetrLeiter

1858 1958
VOLKSBANK KARLSRUHE
e. G. m. b. H.
Hauptgeschäft: Marktplatz, Ruf ✱ 26991 - Zweigstellen in: Khe.-Knielingen, Lauterburger Str. 2, Ruf 53070, Khe.-Mühlburg, Rheinstr. 42, Ruf 51838

BLB BADISCHE LANDESBIBLIOTHEK
Baden-Württemberg

Die gute HAID & NEU Nähmaschine
SEIT 1860

Nr. Linke Seite

11 (E) Granget Hugo, prakt. Zahnarzt ⊶ 41601
Freisinger Frieda, We.
Granget Dr. Gisela, Zahnärztin
Kehrwald Hildegard, Frau
Mühlenbeck Dr. Christa, pr.Ärztin ⊶ 41553
Rörig Dr. Elfriede, Augenärztin ⊶ 42307
Rörig Dr. Otto, Augenarzt ⊶ 42307
13 (E) Weber Willi, Apotheker, Turmberg-Apotheke ⊶ 41980
Deis Dr. Wlt., pr. Arzt ⊶ 42338
Dengler Hdw., DSchneiderei
Salzmann O., pr. Arzt
Schrayfhuen Berta Frau
Wißmann Karl, Rentn.

Hennebergstraße

(Siedlung zwischen Gottesauer und Kriegsstraße)
Stadtplan J 13
Graf Bertold von Henneberg (Hohenburg), Gründer der ehemaligen Benediktiner-Abtei Gottesaue, gest. 1122

Linke Seite

+ Gottesauer Str. +

Eigentümer von Nr. 1-15 u. 23—45 Volkswohnung GmbH., Beiertheimer Allee 1

1 Bandura Eva, LebensmGesch.
Bandura Fel., Architekt
3 Horn Elisab., We.
Morlock Frdr., Rentner
5 Schnitzlein Meta, We.
Schuler Wlh., Säger
7 Gamsriegler Flor., Wachmann
9 Uetz Anna, We.
11 Bopp Ad., GlasreinigerM. ⊶ 24032
Bopp u. Kässinger, Glasreinigung ⊶ 24032
Kässinger Hdw., Gemischtwaren ⊶ 24032
13 Arnold Käthe Erika, Frau
Corneli Anna We.
Pohlmann Gustav, Rentner
Sauter Karlheinz, Gärtner
15 Bornstedt Siegfr., Koch
Catoir Karl, Heizungsmont.
Doll Karl, städt.Arb.
Meinzer Willi, Packer
Schneider Wlh., StbSchaffner
Stiefvater Alfons, ZimmerM.
17—21 (E) *Landesfiskus
Zerstört
23 Lang Martha, We.
Schiffhauer Alb., Arbeiter
25 Binder Anna, We.
27 Schafstadler Frz., Polsterer
29 Eisenkrätzer Max, Lagerarb.
Schmidt Frz., Kraftf.
31 Berger Erich, Rentner
Berger Herb., Fliesenleger
Walz Wilhelmine, Frau
33 Kern Ldw., MaschSchlosser
35 Maier Karl, Steinhauer
37 Antoni Gertr., Frau
41 Bethwieser Konrad, StbOSchaffner iR.
Ermler Charlotte, We.
43 Bock Hedw., Frau
Kretschmer Helm., Isoliermonteur
Möhrstädt Rolf, Textileinkäuf.
Welker Bernh., Rentner
45 Groß Eug., Bundeswehrangeh.
Hohl Albert, Amtsgeh. iR.
Krail Luise, We.
Rostan Emma, Frau

+ Kriegsstr. +

Rechte Seite

+ Gottesauer Str. +

2 (E) Schöning Rob., Lebensmittelgroßhdlg. ⊶ 27711/12
6 (E) Allmendinger K., KG., MetallwFabrik ⊶ 28674

+ Kriegsstr. +

Herderstraße

Stadtplan H J 9
Beginnt in der Kaiserallee als Fortsetzung der Händelstraße und zieht nach Süden bis zur Sophienstr.
Johann Gottfried von Herder, Dichter, geb. 1744, gest. 1803

Nr. Linke Seite

+ Kaiserallee +

1 (E) *Bad. VersichAnst. f. Gemeinde- u. KörperschBeamte (Hvw.: Emilie Müller, Moltkestr. 17)
Dukek Günter, Kellner
Friedrich Anna, We.
Herbold Karl, Kraftf.
Herle Marie Luise, We. ⊶ 51357
Kluge Emma, We.
Pirsch Roger, AbtLeiter aD.
Reichert Erna, Frau
Rubitschon E., SchneiderM.
3 (E) *Raither Emmy, We. Konstanz u. *Roßknecht Kath. u. Hdw., Überlingen (Hvw.: Prof. Erich Huth, Kriegsstr. 164)
Dinger Rolf, Brunnenbauer
Hüther Frdr., Glasreiniger
Hug Karl, Architekt
Mall Albert, Friseurgeschäft ⊶ 53019
Schumacher Ilse, We.
Stadelhofer Osk., ArchitBüro BDA. ⊶ 51453
Widemann Kurt, OPInsp. aD.
5 (E) Henn Paul, Bäckerei ⊶ 50318
Ascher Jos., Arbeiter
Bürkle Otto, Automech.
Erb Karl, PolM. aD.
Hämer Berta, LebensmGesch.
Hillenbrand Werner, Musiker
Zeil Otto, Versandltr. ⊶ 51161
Zeil Dr. Werner, Asst.
7 (E) *Mieter- u. Bauverein (Hw.: Karl Oberle, Sophienstr. 173)
Fechner Anna, We.
Götz Frz., Schneider
Lehmann Auguste, We.
Schifferdecker Barbara, We.

+ Gellertstr. +

9 (E) *Ullrich Heinz, Vorholzstr. 1
Gromer Aug., OStSekr.
Hauth Mina, We.
Holoch Ernst, AbtLtr.
Kehl Emil, Buchh.
Kuenzer Emma, We.
Küpferle Luise, We.
Schweitzer Erwin jun., Strumpfwirker
Schweitzer Erwin sen., Schreiner
Seibert Jak., Lagerist
Stöcklin Max, HuDSchneiderei ⊶ 53350 (Hvw.)
11 (E) *Güntert Luise, We., Erb.
Böhm Wlh., TelWerkM.
Bürger Hans, BäckerM.
Günther Marg., We.
Haas Wlt., Arbeiter
Köhler Kurt, kfm.Ang. ⊶ 53349
Langohr Lina, We.
Niesler Hildegard, Frau
Scharfenberger Willi, kfm.Ang.
Ulmer Elisab., We.
Weise Joh., Kfm. ⊶ 51436
Weishaupt Heinz, El.Ing.
13 (E) *Dierle Dr. Peter, Am Stadtgarten 9
Aberle Ruth, We.
Bühler Ernst, Bundeswehrangeh.
Bühler Fr., MalerM.
Geiger Marg., We.
Görg Hrm., RegAsst. aD.
Heumann Grete, Frau
Heumann Wlh., HausM.
Hiller Käthe, We.
Hübel Rosa, We.

Nr. Linke Seite

Nagel Luise, We.
Neuheller Alfr., Karlsruher Puppenspiele
Ruf Emma, Frau
Schirmacher Vera, We.
Siebeneichler Hilde, We.
Sperling Berta, We.
Stiller Martha, Frau
Trutter Erich, PolBeamt.
Welte Gertr., We.
Willimsky Joh., OPSekrn.
15—17 Fallen aus

+ Sophienstr. +

19—23 jetzt Wichernstr.

Rechte Seite

+ Kaiserallee +

2 (E) *Gruber Leoni, Gebhardstr. 4
Brodesser Maria, Helf. i. Steuers. ⊶ 51091
Brombacher Alb., GeschInh.
Brombacher Alb. sen., Rentn.
Raith Fritz, BehAng.
Schnäbele Frdr., Arbeiter
Vath Otto, PolBeamt. (Hvw.)
4 (E) Sauer Chr., BäckerM. ⊶ 53157
Arni Anna, Kontor.
Bedau Erw., BkBeamter
Deutsch Osk., VAng.
Moser Dr. Herbert, Dipl.Ing.
Moser Lina, Kostümschneid.
Rihm Auguste, DSchneiderei
Sasek Melanie, We.
Sauer Eug., BäckerM.
6 (E) *Kühn Dav., Karlstr. 131
Attinger Eberh., StudAss.
Attinger Karl, Pol.Insp.
Brümmer Frida, We.
Fink Sofie, We.
Glaßner E., MontInsp. ⊶ 53081
Haas Leo, PolHWachtM. aD.
Klumpp Karl, Buchhändler
Peterhans Sekunda, We.
Schlatterer Frieda, We.
Sommer Anna, We.
Stegmaier Günther, DachdeckerM.
Werrlein Jos., Mech. ⊶ 53081 (Hvw.)

+ Gellertstr. +

8—10 Fallen aus
12 (E) Kassel Hrm. SchneiderM.
Bausinger Oswald, MetzgerM.
Betz Emma, We.
Betz Jos., Maurer
Ehrle Fridolin, SchuhmM.
Jacobi Karl, Buchh.
Kambeitz Joh., Kaufmann
Sattler Karl Heinz, Mech.
Schätzle Rolf, Maler
Schmidt Albr., VerwInsp.
Schmoll Linus, PolM.
Seip Fred, Tabellierer
Stehning Berndt, PAng.
Volz Max, MaschSchlosser

+ Sophienstr. +

Hermannstraße

Stadtplan K 12, Nr. 38
Beginnt a. d. Augartenstr. bei Nr. 60, läuft parallel mit der Dorotheastr. und ist eine Sackgasse
Benannt nach der Dichtung: „Hermann u. Dorothea", von Goethe, aus dem Jahre 1796. Die Straße wurde 1885 fertiggestellt

Linke Seite

+ Augartenstr. +

1 Fällt aus
3 (E) Wurster Friedrich, HSchneiderei
5 (E) Falk Otto, OLokf.
7 (E) *Falk Otto, Karlsruhe Zerstört
9 (E) *Kull Günt., Kfm. Zerstört
11 (E) *Voll Nik., We. Zerstört

Nr. Linke Seite

13 (E) *Kazenmeier Otto, Kfm., Rüppurrer Str. 84 Zerstört

Rechte Seite

+ Augartenstr. +

2 Zählt zu Augartenstr. 2
4 (E) *Goos, Rid u. Wachter, Erbengemeinschaft Zerstört
6 (E) *Zappe Aug., Geibelstr. 9
Weidenthaler Manfred, Kunstglaser
8—10 (E) *Schwarz Alfons, Wöschbach, Bergstr. 19 Zerstört
12 (E) wie Nr. 13 Zerstört
14 (E) wie Nr. 13 Zerstört
16 (E) wie Nr. 13 Zerstört
18 (E) wie Nr. 13 Zerstört

Hermann-Billing-Str.

Stadtplan J 11
Zwischen EttlingerStr. u. Beiertheimer Allee, nördlich der Stadthalle
Hermann Billing, Dr. h. c., Oberbaurat und Professor an der Techn. Hochschule Karlsruhe, gest. 1946

Rechte Seite

+ Ettlinger Str. +

2 (E) *Volkswohnung gGmbH., BeiertheimerAllee 1
Bauer Ellen, We.
Börner Hans, KonzertM. ⊶ 20367
Cassin Paula, We. ⊶ 20238
Eder Meta, We. ⊶ 26885
Fischer Martha, We.
Geis Dr. Rob., ORabbiner ⊶ 21174
Kärcher Fritz, Geschf.
Peschties Hans, Schauspieler
Rasch Gg., Dipl.Ing. ⊶ 28283
Rudmann Dr. Herb., LGPräs.
Schöpflin Gretel, We.
Szimmer Toni, Rentnerin
Vöhringer Gottfr., Stadtamtsrat ⊶ 25462
Vogt Alb., StudRat
Weber Rich., Prof. iR. ⊶ 23350
Weischer Alex., Rechtsanw. ⊶ 28049
4 (E) wie Nr. 2
Bisselik Frz., Großhdls.. u. Importvertr. ⊶ 24452
Bohtz Carl-Helm., StadtOBaurat ⊶ 28017
Hafner Gustav, Ing.
Karch Arno, DiplVolkswirt
Karch Johanna, DFrisSalon ⊶ 28478
Kreutzer Hubert, OSteiger aD.
Laber Wlh., StudRat ⊶ 24560
Linsenmann Dr. Frdr., Facharzt f. innere Krankh. ⊶ 25653
Oeß Guido, StudRat
Röhm Gertr., Fürsorgeinspn.
Streitenberg Hrm., Stadtpfarr.
Streitenberg Dr. Hub., Augenarzt ⊶ 22336
Ziegler Aug., RegRat aD.
Ziegler Ldw., Zahnarzt ⊶ 22883 (Wohn.)
6 (E) wie Nr. 2
Cassin Otto, Verleger ⊶ 26338
Evangel. Pfarramt d. Altstadt ⊶ 27495
Löw Hanns, Pfarrer ⊶ 27495
Meyer Elfr., Opernsängerin
Nold-Schapke Mary, PutzmMn. ⊶ 23389
Rinderle Frz., Dipl.Ing. Prokurist ⊶ 25563
Schneider Dr. Karl, RegDir. ⊶ ben. 23389
Völkle Berta, We.

+ Beiertheimer Allee +

Alles gleich in einer Linie:
Neff-Herd, Kühlschrank, Waschmaschine
„Neff-Komplett von A bis Z"
NEFF

BLB BADISCHE LANDESBIBLIOTHEK
Baden-Württemberg

MONINGER BIER
anerkannt hervorragend

Hermann-Köhl-Straße

(Knielingen)
Stadtplan F 7
Hermann Köhl, deutscher Flieger, geb. 1888, gest. 1938, überflog 1928 als erster den Atlant. Ozean von O nach W.

Nr. Linke Seite

+ Reinmuthstr. +

1 (E *Kiefer Ad., MetzgerM., Rheinbrückenstr. 35
Knobloch Luise, Rentnerin
Merkle Ernst, Schreiner
Pfaff Karl, Metzgerei (Fil.)
Schönlaub Hdw., We.
3 (E) Grobs Ad. sen., Rentner
Grobs Ad. jun., Installateur
5 (E) *Draxler Anna, Erben
Draxler Wlt., Maschinist
Rink Kurt, Maler
7 (E) Knobloch Emil, Fuhrgeschäft ⊶ 53297
Wilhelm Karl, El.Mech.
9 (E) Hörner Aug., Landw.
11 (E) *Kiefer Otto, Neufeldstr.33 u. *Hiller Lina, Frau
Henkel Herb., PolKom.
Hiller Max, VerwAng.
Hofmann Wlt., PolWachtM.
Odes Erwin, Arbeiter
13 (E) Kiefer Emil, StSekr.
Grässer Jos., Brunnenbauer
König Aug., Kraftf.
15 (E) Kohler Mina, We.
Bechtold Lina, We.
Kohler Erwin, Maler
17 (E) Kohler Ad., Arbeiter
Barth Wlt., WerkM.
Prielhofer Jos., Mont.
19 (E) Glaser Mathilde, We.
Förster Heinz, Mech.
Kiefer Aug. jun., techn. Ang.
Rink Hdw., Frau
21 (E) Burkhard Emil, Landw.
Gamm Helm., PolBeamt.
23 (E) Meinzer Alb., Maurerpol.
Grunwald Wlh., Emailspritzer
Kohler Armin, Packer
25 (E) Klemund Pauline, We.
Doetsch Max, KüchenM.
Kleinbub Emma, We.
Lankau Hdw., We.

+ Struvestr. +

27 (E) Blum Lina, We.
Müller Gg., VermZeichn.
Pfirmann Hans, KfzM.

+ Pionierstr. +

Rechte Seite

+ Reinmuthstr. +

2 (E) Wollensack Gertr., We.
Arias Bonoso, Arbeiter
Kunich Karl, Schlosser
Wollensack Eug., Maler
4 (E) Grobs Luise, We.
Schneider Erw., AbtLtr.
Teuchert Mart., Bierf.
6 (E) Kiefer Otto, Blechn.
Schwarz Hugo, Arbeiter
8 (E) Weber Peter, Rentner
Hitzelberger Anna, We.
Koch Eug., Maler
Saitz Frz., Kellner
10 (E) Heim Emil, Schlosser
Schlindwein Fritz, Pförtner
12 (E) Siegel Wlh., Milchhdlr.
Siegel Luise, We.
Siegel Lina, Milch u. LebensmGesch. ⊶ 50062
14 (E) Nagel Wlh., BehAng. iR.
Seiser Reimund, Arbeiter
16 (E) *Wollensack Polykarpus, Erben
Ansel Frdr., ElMont.
Waidmann Hrm., Maler
Wollensack Ernst, Rentner
18 (E) Pfirmann Karl, RangierM.
Heim Ldw., Arbeiter
20 (E) *Frey Wlh. sen., München 42, HchGoebelStr. 7
Frey Erna, We. (Hvw.)

Nr. Rechte Seite

Frey Wlh., Lagerhalter
Kohler Berta, We.
Kohler Wrn., Schlosser
22 (E) Füg Erich, Kraftf.
Deck Frieda, We.
Schneidmann Eug., MaschForm.
24 (E) Rußweiler Wlh., Rentner
Herbst Arth., Automech.
Rußweiler Egon, Mech.
Schmitz Else, Frau
26 (E) König Frdr., Rentner
Fütterer Hrm., Elektr.
König Hdw., We.
Kolb Elise, Frau
28 (E) Barth Aug., Glaser
30 Fällt aus

+ Struvestr. +

32 (E) König Ad. sen., SattlerM. ⊶ 51620 u. König Marie, Gastwirtsch. 3 Könige
Baumgarten Hans, kfm.Ang.
Gärtner Alfred, Arb.
Rintzel Alfr., Geschf.
34 (E) Siegel Karl, Kraftf.
Roiger Gg., Zollbeamt.
36 (E) Butzer Lydia, We.
Kraft Gottlob, Zollbeamter
38 (E) Schank Hch., Arbeiter
Brumeißl Alfr., Zimmermann
Hettesheimer Katharina, We.
Schank Elisab., Frau
Schank Joh., Landwirt
Schuck Christine, We.
40 (E) Gaßmann Frdr., Transportuntern. ⊶ 52389
Daub Berth., VerwInsp.
Wüst Helm., HdlsVertr.

+ Pionierstr. +

Herrenstraße

Stadtplan H J 11
Beginnt am Schloßplatz bei Nr. 23 und endet beim ehem. Karlstor an der Kriegsstraße. Hieß zuerst: Alt Dresen Gasse

Linke Seite

+ Schloßplatz +

1 (E) *Deutsches Reich (Verwaltungsvermögen des Landes Baden-Württ.) (Hvw.: Staatl. Liegenschaftsamt, Kreuzstr. 1)

+ Zirkel +

3 (E) *Kolb Ldw., Erben
Erb Alb., Musiker
Erb Erna, Musikalienhdlg. u. Konzertdirektion ⊶ 26077
Goethe Willy, kfm.Ang.
Kolb Ldw., Graveur- u. ZiseleurM. ⊶ 21131
Kolb Wlt., Schriftsetzer
Pfeil Karl, Mech.
Schindler Joh., Friseur
Schlager Ad., Obstgroßhdlg. ⊶ 27775
Schmidt Wilhelmine, Leihbücherei
Schulz Otto, RBkSekr. aD.
Wagner Rud., HBuchh.
Hinterhaus
Kolb Ldw., Gravierwerkst. ⊶ 21131
5 (E) *Groke Anna, Erben
Grenzmann Jakobine, We.
Kircher Rosa, We.
Lugert & Co., Bücherstube ⊶ 22748
Reinhardt Emma, Frau
Seidel Kurt, OSekr. iR.
Thoma Hans, kfm.Ang.
Union Kaufstätten GmbH. ⊶ 26901
Wolffoerster Hermine, Frau
7/9 (E) *Tietz Edith, Yellowstone u. andere
Union, Vereinigte Kaufst. GmbH. (Büro u. Verw.) ⊶ ✱ 26901
11 (E) *Kasper Emmy, Hirschstr. 98
Palast-Lichtspiele, Kasper Emmy, We. ⊶ 23322
Zentralkasse Südwestd. Volksbanken AG. ⊶ 23951

Nr. Linke Seite

13 (E) Adams Frz., Friseurgesch. ⊶ 23273
15 (E) Zentralkasse Südwestd. Volksbanken AG. ⊶✱ 23951 (How.: Hch. Mannex, Kaiserstr. 96)
Bad. Genossenschaftsverband (Schulze-Delitzsch) eV. ⊶ 23601
Hoepfner Kurt, Haus f. feine DModen ⊶ 28090
Reger Gust., Kraftf.
17 (E) *Jost Otto, Putlitzstr. 7
Jost & Schank, Bekleidungsgesch. ⊶ 22587

+ Kaiserstr. +

19 (E) *Dietrich, Erben
Dietrich Rud. Hugo, D u. HModewaren ⊶ 27207
21 (E) *Schweizer Martha, Stuttgart-N
Berlinische LebensversicherungsAG., Filialdirektion f. Baden ⊶ 22886
Kratz Ernst, Inh.: W. Trutter, Fachgeschäft für Solinger Stahlwaren ⊶ 21793
Veith & Winkler, Teppichhaus ⊶ 28860
23 (E) *Deutsche Bundespost
Feier Luise, We. ⊶ 22203
Kempermann Karol., Wäschefabrik ⊶ 25628
Laade Gg., Büromasch., Büromöbel u. Bürobed. ⊶ 26285
Lange Marga, Frau, Hundesportartikel ⊶ 21588
Meyer Alfr., PInsp.aD. (Hvw.)
Schapke Mary, Damenhüte ⊶ 23389
Scholl Dora u. Mina Wäschegeschäft ⊶ 22361
Stoff-Braunagel, Inh. Elise Braunagel, Textilwaren ⊶ 23605
Thome Karl & Cie., Möbelhdlg. ⊶ 26003

+ Ständehausstr. +

+ Erbprinzenstr. +

25 (E) *Hertenstein J., We., Ettlingen, Friedenstr. 10
Birkle Karl, Baumeister
Broderdörp Jürgen, StudAss.
„Der Herdladen", Sommer KG. ⊶ 24568
Engelhard Fritz, Angestellter
Fuchs Wlh., Schneider
Hertenstein Joh., Textilwaren (Inh.: Rud. Kutterer) ⊶ 23135
Kutterer Rud., Textileinzelhändler ⊶ 23135
Zahn Rosa, We.
27 (E) *Messerschmidt Joh., Erben
Bauer Frdr., Bäckerei ⊶ 27704
Küpferle Dietmar, Friseur
Lang Karl, Prof. aD. ⊶ 21856
Messerschmidt Gertr., Frau
Schramek Wlh., BkKaufmann
29 (E) Fischer Frdr., Stempelfbr. u. Gravieranstalt ⊶ 26157
Boentgen Melitta, SüßwGesch. ⊶ 26817
Grizans Frida-Luise, SchneiderMn.
Haase Antje, Assessn.
Haase Martin, DiplChem.
Oster Anton, Rentner
31 (E) Ufer Gebr. KG., Stahl, Werkzeug u. Maschinen ⊶✱ 27422
Bergdolt Anna, BehAng.
Eisenhauer Karl, Kfm. ⊶ 23888
Weck Eug., KonstruktIng.
Weyrich Luise, BehAng.
Wolff Hrm., Kaufm. ⊶ 20261
33 (E) wie Nr. 31
Krause Otto, Arb.
Rehmsmeier Emmi, We.
Rübenacker Hrm., Dozent ⊶ 28210
Schnäbele Otto, Geschf. ⊶ 27422
Schuck Helm., Schleifer

Nr. Linke Seite

35 (E) Rügert Alb., El.Install.- u. Radiogeschäft ⊶ 25743
Bertsch Hrm., Lokf.
Heß Alb., Dachdecker
Huck Jarosl., We.

+ Blumenstr. +

37 (E) Deutsches Rotes Kreuz, Hildaheim I, Heim für Berufstätige ⊶ 24857
Breiter Antonia, Heimltrn.
Heiminsassen:
Barth Erna, kfm.Ang.
Elsenhans Maria, OPSekrn. aD.
Haab Wilhelmine, Frau
Heidenreich Helene, We.
Herrmann Elyseka, Buchh.
Hilgers Leni, Geschfn.
Hoffmann Frzka., Rentn.
Langer Else, We.
Leßle Hilda, kfm.Ang.
Nowotny Theodora, Frau
Pabst Luise, JustAng.
Rehra Ingeborg, Geschfn.
Reiner Paula, Kontoristin
Rotteck Luise v., We.
Sanner Marg., Geschf.
Steiner Mina, VerwAng.
Wiedmann Lina, KzlVorsteherin

39 (E) Deutsches Rotes Kreuz Kreisverein Khe. ⊶ 24486
Verw. d. Rot-Kreuz-Anstalten, ⊶ 27601
Haushaltlehrgang d. Landkreises Khe. beim DRK ⊶ 24042
Bereitschaftsküche I ⊶ 24042
Hildaheim d. Roten Kreuz Altersheim (Teilheim)
Barck Doris, Berufsschullehrn. aD.
Baumann Tilly, Pens.
Hochapfel Else, We.
Nißl Karoline, Oberin aD.
Ribbentrop Urs., We.
Ross Lina, Oberin aD.
Rotteck Luise v., We.
41 (E) Deutsches Rotes Kreuz, Kreisverein Karlsruhe eV. ⊶ 24486
Diätküche des DRK ⊶ 24486
DRK - Kreisverein Khe., KreisGeschSt. ⊶ 24486 mit den Abteilungen: Bereitschaften, Suchdienst, Vermittlung von Haus- und Krankenpflege, Kriegsgefangenen- u. Flüchtlingsbetreuung, Spendenannahmestelle u. Jugend-Rot-Kreuz
43 (E) Herlan Art., RevFörster iR.
Glöckler Karl, Schreiner
Slizyk Hans, Oberstleutn. aD.
Stepbach Marie, med.techn.Ang.
45 (E) *Land Baden-Württemberg (Hvw.: Staatl. Liegenschaftsamt, Kreuzstr. 1)
Druxes Gust., RegBauDir. aD. ⊶ 24477
Friess Ldw., BehAng.
Gerstenberg Hch., RegOBauinsp.
Laier Albin, RegRat aD. ⊶ 21798
Ruhland Dr. Martin, AGRat
45a (E) wie Nr. 45
Bundesanwaltschaft ⊶✱ 23941
Bundesgerichtshof ⊶✱ 23941
Rechtsanwaltskammer beim Bundesger. ⊶ 22656
Nebenbau
Bina Ant., JustWachtM.
Glöckner Herb., Hausinsp.
Glöckner Horst, Kraftfahrer
Heuser Albert, JustWachtM.
Lichtel Wlh., SchlosserM.

+ Karlstor +

BAUGELD zu 4½% und hohe Steuerersparnis oder jährl. 25 bis 35% Wohnungsbau-Prämie. Guthabenzins 2½%
BADENIA BAUSPARKASSE KARLSRUHE 25 JAHRE
TELEFON 27318

BLB BADISCHE LANDESBIBLIOTHEK
Baden-Württemberg

KUNDENDIENST VW Trumpf VW TEL. 28822

Nr. Rechte Seite

+ Schloßplatz +
+ Zirkel +

2 (E) *Bad. Beamtenbank Zerstört
4 (E) *Bad. Beamtenbank Zerstört
6 (E) *Bad. Beamtenbank
8 (E) *Westelbische Grundstücksges. mbH., Hamburg 36, Poststr. 4-8 Zerstört
10 (E) *Stadt Karlsruhe Zerstört
12 (E) Milla Ant., Schneiderei u. Frau ⊶ 22551
Buhrig Alwin u. Johanne Rudolph, Schuhmacherei
Köhler Thekla, DHüte ⊶ 28459
Krämer Balthasar, Zimmerm.
Langer Martha, We.
Reinmuth, Honigverkauf (Fil.) ⊶ 27813
Trenck Hch., VerwAng.
14 (E) *Jüd. Gemeinde Khe., Kriegsstr. 154
Knörr Karl, Arbeiter
Pistiner Markus, Kfm.
Ploch Luise, We.
Popper Gertr., Frau
Schreiber Kurt, Teppichhdlg. ⊶ 31159
Temporal Juliane, Frau
Ullmann Dr. Jul., Facharzt f. Kinderkrankh. ⊶ 24669
Wieber Hans, Modesalon ⊶ 26468
Zorn Wlt., ElGenVertr. ⊶ 27531
Hinterhaus
Aerotherm-Kundendienst Fr. Mayer ⊶ 26430
Jürgensen Erich, Schneider
Lilien-Waldau Wolf Frhr. v., kfm.Ang.
Linn Maria, We.
Mayer Friederike, We., GeschInhn.
Otto Alfr., ElMont.
Przysucha Shimon, Kfm.
Synagoge ⊶ 26430
16 (E) Ihle Jos., FrisGesch. ⊶ 25738
Wolff Hch., Café ⊶ 24356

18 (E) Haas Gertr., We.
Allg. Rentenanstalt, Lebens- u. Rentenvers.-AG., BezDir. ⊶ 24767
Clauss P. E., Zahnarzt ⊶ 28233
Medaillon-Mode GmbH., DBekleidung (Fil.) ⊶ 25950
Schacherl Hilde, We.
Sziedat Edith, Frau
Winkler Herb., Großhdl. in Möbelstoffen, Teppichen u. Gardinen ⊶ 22719

+ Kaiserstr. +

20 (E) *Nied Luise, Nonnenbühl 8 (Hvw.: G. Liebler, Nonnenbühl 8)
Betz Gebr., OHG., ElGesch. ⊶ 23221
Günsche Wlt., Ang.
Häffele Martha, Handschuhgesch., Leder- u. Textilw. ⊶ 23354
Hübner Luise, We.
Lucas A. Nachf., Inh.: E. Mayer, Miederw. ⊶ 21570
Mayer Käthe, Frau
Pfoh Hella, Frau
Rowinski Gabr., Schirmgesch
Schweighart Jos., Goldschm. Werkst. ⊶ 26734
Spiesberger Berta, We.
22 (E) *Finkenzeller Berthold, Herrenstr. 24
Ehrle Anna, Lebensmittel ⊶ 20010
Forsthuber Rob., techn.Zeichn.
Grünenwald Jos., Einleger
Kristof Juliane, Frau
Lang Hans, Koch
Lang Sophie, We.

Nr. Rechte Seite

Nessler Hrm., Kfm.
Rupprecht Eug., Photogesch. ⊶ 25774
Spachholz Heinz, MaschSetzer
Spachholz Martha, We.
Suk Heinrich, BuchbM.
Zöller Wlh., OWachmann
24 (E) Finkenzeller Berth., Kfm. ⊶ 25243
Finkenzeller Emma, We. ⊶ 25243
Kirschler Wlh., BlechnM.
Schulz Aug., Inh.: Berth. Finkenzeller, Wäschegesch. ⊶ 25243
Stähle Gebhard, Schuhm.
26/28 (E) *Erbgemeinschaft Heußler/Roth
Heußler Alb., Drogist
Langjahr Paul, Drogist
Roth Carl, Drogerie, Lebensmittel ⊶ ✱ 22211
30/32 (E) Landeszentralbank von Baden-Württemberg ⊶ ✱ 27961
Becker Frdr., BkOSekr.
Becker Ottmar, VerwAmtm.
Hasenaug Karl, Hauswart
Schaff Wlt., BkOKassier
Wacker Wlh., BkAng.

+ Erbprinzenstr. +

34 (E) *Herder KG., Freiburg i. Br., Herm.HerderStr. 4
Baumann Frdr., Buchhdlr. (Hvw.)
Drude Paul, DiplOptiker, Optikgesch. ⊶ 25690
Geigle Max, Pens.
Herder'sche Buchhandlung ⊶ 23880
Hinsch Hans, RBk.-Hauptkass. iR.
John Max, BbInsp.
Müller Karl, BbInsp
Prestel Gg., VKfm.
34a (E) *„Neue Heimat" eGmbH., Douglasstr. 3
Bülk Anna, We.
Engel Alfred, Werkschreiber (Hvw.)
Exner Heinz, KrimBeamter
Hartung Rol., Expedient
Hartung Rud., KfzHandw.
Kiesewetter Wlt., Gürtler
Köhler Juliane, We.
Löffel Maria, We.
Münzer Berta, Frau
Münzer Marg., We.
Pfeiffer Otto, TelWerkM.
Schorpp Maria, We.
Wöhrle Elise, We.
36 (E) *Pflügel Joh., Frau Zerstört
38 (E) Hermann Emma, Inhn.: Marg. Hermann, FrisSalon u. ärztl. gepr. Fußpflege ⊶ 27208
Hermann Hildegard, Kosmetikn.
Hermann Marg., GeschInhn.
40 (E) Hasenaug Alice, GeschInhn.
Kirrmann Jos., Möbelhaus ⊶ 24704
Hasenaug Fritz, Möbelkfm. ⊶ 24704

+ Blumenstr. +

42 (E) Genter Karl, Privat
Baumert Luise, Frau
Feininger Ad., Arbeiter
Frech Rich., Schuhmacherei ⊶ 22135
Genter Wlt., Geschf. ⊶ 24531
Jung Elsa, We.
Karcher Anna, We.
Michalka Alois, Arb.
Oeder Gust., ElektroM.
Risse Gertr., Frau
Völkle Aug., Milchgesch. ⊶ 24531
44 (E) Mees Karolina, We.
Mees Peter, Inh.: Val. Mees, Schneiderart.- u. Futterstoffe-Großhdlg. ⊶ 22138
Mees Valentin, Kfm. ⊶ 22138

Nr. Rechte Seite

46 (E) *Krieg Gg., Neureut, Rosenhofweg 3 (Hvw.: Wlt. Leonardic, Kriegsstr. 144)
Deutsche Orthop. Werke GmbH., Werk Karlsruhe ⊶ 25180
Knötzsch Elfriede, Frau
Nagel Elfr., Ang.
Neumann Berth., BlechnerM.
Streit Oskar, Rentner
Hinterhaus
Lechner Martha, We.
Neumann Berth., Blechnerei u. Install. ⊶ 25164 (Werkst.)
48 (E) Riegger Wlh., Klischeeanstalt ⊶ 22311
Huber Herbert, kfm.Ang.
König Luise, We.
Scharf Paul, Kraftfahrer
Schilling Stef., techn. Ang.
Hinterhaus
Eschbach Frz., Kraftfahrer
Grether Fritz, Former
Kern Anna, Rentn.
Kern Paula, Rentn.
Kögel Anna, We.
Middel Gerh., Ang.
Müller Art., BkAng.
Schumacher Erw., Install.
Treml Emmerich, ElMont.
Treml Frz. Karl, Arbeiter
Treml Marie, We.
50 (E) *Ehmann Otto, Durlach Bahnhofwirtschaft
Fassolt Anna, Frau
Fischer Willi, Autovermietung ⊶ 28458
Glockner Arth., Modellschrein.
Glockner Erika, kfm. Ang.
Hirschbiel Erna, Frau
Kallinich Elisab., Leihbuchhdlg.
Surmiak Anton, Arb.
50a (E) *Abetz Prof. Dr. Karl, Freiburg i.Br., Sonnhalde 77 u. *Fischer Dr. Frdr. C., Lübeck, Roeckstr. 8

Haus verwaltet: Firma
Rudolf Spitz
Hausverwaltungen
Immobilien
Schillerstraße 27 ⊶ 23428

Brecht Fridolin, Arb.
Hermsdorf Wlt., D.D.S., Zahnarzt ⊶ 28176
Kästel Frida, We.
Keller Hdw., Hebamme aD. ⊶ 28430
Keppler Georg, Kfm. ⊶ 25850
KTV. 1846, GeschSt. ⊶ 28141
Lorenz Emil, Kfm. ⊶ 23828
Opitz Josef, Wachmann
Opitz Rich., PFacharb.
Peter Arth., GraveurM.
Schlindwein Elisab., Frau
Thate Wrn., Autokfm.
Thomas Frieda, We.
Thomas Wlt. K., Zahnarzt ⊶ 25567
Wolf Franz, Feinmech.
Wolf Math., Arbeiter

+ Amalienstr. +

50b (E) *Fuchsloch Paul, Eberbach a. N., Holdergasse 3
Bauer Karl, Geschf.
Bonkowski Siegm., Arbeiter
Hasenkopf Anton, Schlosser
Hasenkopf Konrad, Arb.
Morawitzky Jos., Arb. (Hvw.)
Nold Jos. Schlosser
52 (E) *Leis Maria, We., Mathystr. 35 (Hvw.: W. H. Joos, Schnetzlerstr. 1)
Cernescu Dr. Michael, Psychologe
Frei Fritz, Blechn.
Jedamski Frdr., OFinInsp.
Werner Inge, We.

Nr. Rechte Seite

54 (E) Saas Ant., Blechnerei u. InstallGesch. ⊶ 25853
Beck Karoline, We.
Elektra-Renz, Inh. Ldw. u. Wolfg. Renz, Elektro-Radiogeschäft ⊶ 23134
König Wlh. jun., GeschInh.
König Wlh. sen., Rentner
Menschik Jak., Arb.
Renz Ldw. sen., ElMechM. ⊶ 23134
Renz Wolfg., Geschf.
Schmidt Elfr., We.
Hinterhaus
Dohmeier Alfred, MechM.
Görlich Erich, ElMech.
Lasi Barb., We.
Seibold Ingeborg, DSchneiderei
Spitzmüller Hrm., Büromasch.-Rep. ⊶ 24986 (Werkstatt)
Weingärtner Frieda, Priv.
56 (E) *Bourgon Claire, Sarrebourg (Hvw.: Haus- u. Grundbes.-Verein eV., Lessingstr. 10)
Brenckle Jos., Treuhandbüro
Dohmen Elisab., Kontor.
Dohmen Hildeg., HLehrerin iR.
Dziurosz Marian, Arb.
Eisele Lydia, Frau
Gutmann Kurt, Ang.
Hauf Rolf, VAng.
Kolb Wlh., Rentner
Krones Aloisia, We.
58 Zerstört
60 (E) *Saas Anton, Herrenstr. 54 Zerstört
62 (E) Steigleder Eugenie, GeschInhn. u. Steigleder Hildeg., GeschInhn.
Muggenthaler Dr. H., pr.Arzt ⊶ 27656
Romig Rolf, Kfm.
Schmidt Erna, Automaten-Großhdlg. ⊶ 23266 (Fil.)
64—66 Zerstört

+ Karlstr. +

Herrenalber Straße

(Rüppurr)
Stadtplan M N 11, 12
Zieht von der EttlingerAllee beim RüppurrerSchloß bis zum Lokalbahnhof Rüppurr

Linke Seite

+ Am Rüppurrer Schloß +
+ Seewiesenstr. +
+ Ostendorfplatz +
+ Diakonissenstr. +

1—39 Fallen aus
41 (E) Dewerth Elisab., GeschTeilhn.
Demmer Edgar, BbInsp.
Dewert Claus jun., Kfm.
Dewerth Elisab., u. Sohn, Papier- u. Bürobedarf ⊶ 31373
43 (E) Braunstein Maria, We.
Braunstein Frz., Ing.
Egle Ferd., IngBüro ⊶ 32216

+ Tulpenstr. +

Rechte Seite

+ Am Rüppurrer Schloß +

2—26 Fallen aus
28 (E) *Beck Chr. u. Fritz Beck Chr., Blechner- u. InstallM.
Beck Chr. u. Fritz, Blechner- u. InstallGeschäft ⊶ 32018
Beck Fritz, Blechn. u. InstallM. ⊶ 32018
30—32 Fallen aus
34 (E) *Harsch Emma, Heckenweg 2
Schwarzer Paul, Gartenbaubetrieb
36 (E) Feininger Karl, Kfm., Häute u. Felle ⊶ 30515
Schäfer Friederike, We.

Wilhelm Müller
BÜRO-EINRICHTUNGEN
Karlstraße 34
General-Vertretungen
Fernruf 27080
Büromaschinen

BLB BADISCHE LANDESBIBLIOTHEK
Baden-Württemberg

In allen Apotheken und Drogerien finden Sie die weltberühmten Heilmittel des Staatsbades Bad Ems

EMSER KRÄNCHEN bei Husten u. Heiserkeit
EMSER BALSAM bei Schnupfen u. Erkältungen

Nr. Rechte Seite

36a (E) wie Nr. 38
Bloos Otto, Vorarb.
Heinrich Herbert, Laborant
Kramer Rob., Reisender
Lüdeck Wlt., VerwInsp.
Nagel Reinhold, VerwOInsp.
Wirth Helm., HdlsVertr.

+ Fischerstr. +

38 (E) Dummel Gottfr., Glaserei ⊶ 30441
Scholler Wlh., GeschTeilh.
40 (E) Schweizer Elsa, We. ⊶ 32148
Laux Maria, We.
Schwarzer Paul, GartenM.
42 (E) *Augenstein Emma, Steinstr. 27 u. andere
Penka Rud., Großhdl. f. Brauereibedarf ⊶ 30947
Pokorny Maria, We.
Schönig Kurt, HLehr. aD.
Veltre Eugen Wrn., st. g. Fachlehrer für Musiktheorie ⊶ 30678

+ Dobelstr. +

+ Hedwigstr. +

+ Lokalbahnhof +

Hertzstraße

(Frühere Hertzstr. siehe Röntgenstr.)
Stadtplan F G H 8, 9
Fortsetzung der Hardtstr. ab Kärcherstr. nach Norden
Heinrich Hertz, Physiker, 1884/88 Prof. a. d. Techn. Hochschule in Karlsruhe, der hier als Erster die elektromagnetischen Schwingungen u. Strahlen experimentell nachwies, geb. 1857, gest. 1894

Linke Seite

+ Steubenstr. +

+ Siemensallee +

1—13 Fallen aus
15 (E) *Vetter Pauline, Sinnerstr. 8
Enzmann Erwin, Gastst. Prinz Berthold ⊶ 52489
Fröhlich Wlt., ElIng.
Gort Karl, WerkzSchlosser
Hägele Emil, kfm.Ang.
Hanke Luise, We.
Hölssig Frida, We.
Laufer Wlh., PolKom.
Süßenbach Aug., ZollbetrAsst.
Zwinger Fritz, Kraftf.

+ Karlsruher Weg +

17 (E) *Stadt Karlsruhe
Karlsruher Fußballverein (Sportplatz) ⊶ 51843
Hoffmeyer Elisabeth, Gastw.
Mylan Fritz, Maurer
19 (E) wie Nr. 17
FC. West 1932, Karlsruhe eV. Vereinsheim
21 (E) wie Nr. 17
Sportplatz des Karlsruher Fußballvereins
23 Fällt aus
25 (E) *Schleicher Eug., München, Holzstr. 5
Weiß Karl, Schlosser (Hvw.)
Wollensack Rosa, Frau
27 Fällt aus
29 (E) Schoen Theodor v. jun., Musiker
31—33 Fallen aus
35 (E) Bratzel Luise, Frau
Bratzel Wh., Rentner
37 Fällt aus
39 (E) Kambeitz Frz., Lehrer
41 Fällt aus
43 (E) *Roth Wlt., Kaiserallee 101
Roth W., Gartenbaubetr. ⊶ 53140
45 Fällt aus
47 (E) *Kern Erika, Karlsruhe
Meijer Joh., Arb.
51 Fällt aus
53 (E) Wagner Ferd., Hdlr.

Nr. Rechte Seite

+ Kärcherstr. +

+ Stösserstr. +

2 (E) *Gemeinn. Flüchtlingswohnungsbaugen. eGmbH., Stuttgart-Degerloch (Hvw.: Joh. Fischer, Hertzstr. 4)
Anzenberger Margot, We.
Blaho Hch., Kraftf.
Cipa Alois, Bundeswehrangeh.
Döring Alfr., Dreher
Enderlein Günther, Rundf.-MechM.
Fuchs Frz., Ang.
Gregor Theod., Maschinist
Hampel Rob., Arb.
Kanetzke Marta, We.
Kraus Helm., Student ⊶ 53811
Kraut Wlt., Buchbinder
Müller Maxim, GeschInh.
Plettau Otto, Rentn.
Reichard Aloisia, We.
Reichard Rob., Buchh.
Schmidt Heinz, Kraftf.
Splinter Alb., OStInsp.
Strehlau August, Kreisbürodir. iR.
Tauchert Gerh., SchreinerM.
Tiedau Horst, Autoschlosser
Tiedau Otto, Friseur
Tiedau Otto, Fräser
Vetter Arthur, Ang.
4 (E) wie Nr. 2
Bezdek Dr. Arth., Rentn.
Eitner Johs., Kraftf.
Fischer Joh., Schlosser (Hvw.)
Hanke Heinz, Unteroffizier
Hübner Rich., Schlosser
Kirschner Rud., Lagerverw.
Mayer Willi, Sattler u. TapezM.
Peukert Konrad, Glaswickler
Peukert Kurt, WerkzSchloss.
Schönfeld Paul, Koch
Schroth Hch., Marmorschleifer
Schumacher Herb., Ang.
Schwarz Emil, Konstrukteur
Urban Siegfr., Ang.
Woitzik Frz., Rentn.
Woitzik Maria, We.
Zemann Frz., SchmuckwErz.
6 (E) wie Nr. 2
Böhm Minna, Frau
Bootz Emma, We.
Boxheimer Wlt., DiplLandw.
Detambel Pet., Bundeswehrangeh.
Döring Charlotte, Frau
Honisch Albin, Karosseriebauer
Keller Hans, Ing.
Kunze Eva, Ang.
Kunze Marg., We.
Leidemann Frz., Kfm.
Leidemann Franziska, We.
Leidemann Stanislaus, Kfm.
Liepelt Gg., StadtrechnRev. iR.
Preissler Frdr., Schlosser
Rosentreter Wlh., Rentn.
Strübin Karl, Architekt
Thieme Wlh., MechM.
Wagner Ldw., Arbeiter
Wagner Marie, We.

+ Kanonierstr. +

+ Moltkestr. +

8—12 Fallen aus
14 (E) *Deutsches Reich (Bundesverwaltungsvermögen) (Hvw.: Bundesvermögensstelle, Maximilianstr. 8)
Link Sophia, We.
Link Trudel, VerwAng.
Lorenz Dr. Ingward, Ing.
Schmitt Frz., techn.Insp.
Trappenberg Dr. Rüdiger, wiss.Ang.
Willaredt Helm., ElektroM.
Willaredt Irene, Einzelhdl.-VersGesch. f Elektroger.
14a(E) wie Nr. 14
Cordes Dr. Hans Joseph, BiblRat

Nr. Rechte Seite

Denk Dr. Gg., Prof.
Müller Dr. Ad., DiplPhys.
Partenscky Hans-Wrn., wiss.Asst.
Reichle Frz., HausM. aD.
Reinartz Dr. Fritz, Hochschulprof.
Wiest Dora, We.
16 (E) *Bau 3, 27—30, 46, 47, 50—52 Deutsches Reich (Bundesverwaltungsvermögen) (Hvw.: Bundesvermögensstelle, Maximilianstr. 8)
(E) *Bau 31—38, 40—42 u. 45 Deutsches Reich (Verwaltungsvermögen des Landes Baden-Württ.) (Hvw.: Staatl. Liegenschaftsamt, Kreuzstr. 1)
Bau 27:
Allgeier Hans Nachf., Inh. Paul Neise, Herst. v. Mineralw. u. alkoholfr. Getr. ⊶ 52165
Diedler Ruth, Bau- u. Möbelschreinerei ⊶ 20862
Farischon Karl, Bau- u. Möbelschreinerei ⊶ 50244
Neindorff Egon v., Reitlehrer ⊶ 51770
Marquardt Emil, Pferdepfleg.
Reitinstitut E. von Neindorff ⊶ 51770
Unger Max, Schreinerei ⊶ 51695
Bau 28:
Reform-Werbung Helm. Bohn, (Zweigbetr.)
Kath. Kindergarten St. Konrad
Richter Helene, We.
Ruckenbrod Thekla, KrkSchwester
Seeger Theod., Dekan
Schweizer Kuno, techn.Insp.
Bau 29:
Kaiser Eberh., Gastw. z. Hardtwaldklause ⊶ 51478
Nawroth Hrm., Metzgerei ⊶ 51478
Schönberger J., Drei-Zwerg-Wachs-Chemie ⊶ 21233
Bau 31:
Badisches Landesmuseum u. Münzkabinett ⊶ 51786
Dreyer Hrm., BetrAsst.
Bau 33, 35, 41, 42, 45:
Technische Hochschule (West), Karlsruhe
Bau 33:
Albert Dr. Ldw., DiplPhys.
Fricke Dr. Rolf, Hochschulprof.
Bau 34:
Mensa d. Studentendienst. eV.
Kässinger Otto, Rentn.
Ulmer Dr. Kurt, DiplPhys.
Bau 35 Süd:
Donandt Dr. Hrm., Hochschulprof. ⊶ 52864
Kluge Hans, Hochschulprof. iR. ⊶ 50577
Veith Wlt., Beamter
Bau 35 Nord:
Forschungsstelle f. Feuerlöschtechnik an der TH. ⊶ 50692
Faas Anna, We.
Hickel Dr. Frz., OIng.
Kafka Dr. Hch., Hochschulprof.
Meyer Karl Eugen, zahntechn.Labor ⊶ 50063
Roßbach Dr. Elisab., We. Zahnärztin ⊶ 51640
Bau 36:
Finanzgericht Karlsruhe ⊶ 51571
Bau 37: (Hertzstr. 14 u. 14a)
Lösch Helm., wiss.Asst.
Müller Dr. Wlt., Ing. ⊶ 51571

Nr. Rechte Seite

Bau 40:
Akad. d. Bildenden Künste (Zwischenklasse) ⊶ 53085
Staatliches Hauswirtschaftlich. Seminar ⊶ 52848
Süd:
Dworzak Dr. Rud., Hochschulprof. ⊶ 50164
Fink Osk., HochschulOInsp iR.
Hütter Irma, Sekrn.
Rosenbaum Kurt, techn.Ang.
Steinmetz Anemarie, We.
Nord:
Weidenhammer Dr. Fritz, Dozent
Bau 41:
Jung Georg, MaschFormer
Lichttechn. Institut der TH. ⊶ 50047
Riedel Hedwig, We.
Riedel Dr. Leonh. Prof.
Siemens u. Halske, gewerbliche Ausbildungs- u. Lehrwerkst.
Bau 42:
Greth Otto, Rentn.
Bau 43/44:
Bundesanstalt f. Wasserbau ⊶ ✱ 51415
Bau 45:
Reiff Hch., HausM.
Bau 46:
Bundesanstalt f. Wasserbau ⊶ ✱ 51415
Möller Wlt., Modelltischler
Schmidt Frieda, We.
Schneider Wlt., HausM.
Bau 47:
Hirsch Rud., Pfarrer ⊶ 51108
Kath. Schwesternstation
Bau 55:
Hoffmann Hch., Maurer
Hoffmann Josef, Maurer
16aSt.-Konrads-Kirche

+ St.-Barbara-Weg +

18 (E) *Mieter- u. Bauverein (Hvw.: Fritz Eckert, Hertzstr. 62)
Farischon Karl, Schreiner
20 (E) u. Hvw.: wie Nr. 18
Kramer Ernst, VerwAng.
22 (E) Zeller Paul sen., Milchhdlr. ⊶ 51793
Zeller Paul jun., Milchhdlg. ⊶ 51793
24 (E) Thum Frdr., Lehrer aD.
26 (E) Stoltz Karl, Rentn.
28 (E) Jost Alb., Geschf. Fischer Lina, Frau
30 (E) Hayer Karol., We.
Baumgärtner Bert., BbBeamt.
32 (E) Beckh Chr., Rentn.
Zöller Bernh., Ang.
Zöller Susanne, We.
34 (E) Haas Karl, Schmied
36 (E) Fleckenstein Karl, Ang.
38 (E) Rüsing Frz., Rentn.
40 (E) John Rosa, We.
Hillert Alb., StbOWagf.
42 (E) *Brandt Elise, We., Essenweinstr. 47
44 (E) Seyffer Karl, Rentner
46 (E) Gläser Paul, Rentner
Bohn Karlheinz, Blechner
48 (E) Rühle Wlh., Schlosser
50 (E) *Seyer Lina u. Marie, Ernststr. 32
Groeschl Paula, We.
Linke Gottlieb, Gürtler
Ruppender Frieda, We.
52 (E) Bäumer Hch., Rentner
Stober Emil, Heizer
54 (E) Müller Hans, Fräser
Schwander Bab., We.
56 (E) Zürn Jos., techn.OSekr. iR.
Oelandt Hedwig, We.
58 (E) Steimle Elsa, We.
60 (E) Barth Frieda, We.
Barth Walter, Dreher
62 (E) Eckert Frz., PBetrW. aD.
Kopewski Sigmund, Maler
64 (E) Stech Wlh. sen., Schmied
Stech Wlh. jun., VAng.
66 (E) Hadermann Paul, Pens.
Fiedler Herb., Revisor

BAUBEDARF KARLSRUHE i.B. G&S
Baubedarf
Karlsruhe
Karlstraße 108/112
Fernruf ✱ 28523
Fliesen-spezialgeschäft

BLB BADISCHE LANDESBIBLIOTHEK
Baden-Württemberg

DKW-Motorräder

DKW-LEEB
Karlsruhe, Amalienstr. 63/65
FERNRUF 26018

Nr. Rechte Seite

68 (E) Pfeiffer Barthol., Kfm.
Ruch Reinhardt, kfm.Ang.
70 (E) Gley Erich, VerwSekr.
Neufeld Emma, We.
72 (E) Beßler Wlh., ElM.
74 (E) Thorwart Helm., BkKfm.
76 (E) Fuchs Maria, We.
78 (E) Dimpfel Leop., GipserM.
Herrmann Maria, We.
80 (E) Faaß Wlh., Packer
Schumdeher Hrm., Rentner
82 (E) Fucks Erw., Ang.
84 (E) Pferrer Jos., Rentn.
Kulla Alfr., StbSchaffner
zur Nieden Wrn., Kellner
86 (E) Böder Leop. jun., Schloss.
Kistner Erich, RundfMech.
88 (E) Fries Wlh., Buchh. aD.
Fries Herb., GeschInh.
90 (E) Scheurer Else, BkAng.
Neinast Otto, Maurer
Scheurer Karl, Automech.
(Behelfsheim)
92 (E) *Büchele Elisab.,
Kuckucksweg 11
(Behelfsheim)
Ehrmann Karl, Pens.
Kunkel Otto, Blechner
Siegmund Ad., Kfm.

+ Kuckucksweg +

94 (E) Speck Maria, We.
Mader Arnold, kfm.Ang.
Henn Hans-Jürgen, Lehrer
96 (E) Steinmetz Wlh., Rentn.
Huber Karl, BbInsp.
Steinmetz Wlh., BbAsst.
98 (E) Schäffner Karl, Rentn.
Nicolaus Alfons, Schlosser
100 (E) Welle Chr., Rentner
Welle Art., Wagner
102 (E) Laier Barb., We.
Ranft Barb., Frau
104 (E) Hofferberth Gust.,
Schmied
Hofferberth Hans, Schlosser

+ Madenburgweg +

Eigentümer von Nr. 106—158
Siemens-Wohnungsbau

106 Barkhausen Hilde, We.
Lorenz Jul., Dipl.Ing.
Honrath Marlene, Dipl.Ing.
Jahnke Ernst, Techniker
Niemeier Alfr., Techniker
Nowatzky Frieda, We.
108 Kolbow Erich, Ing.
Möller Fritz, Ing. ⊶ 53959
Möller Wlt., kfm.Ang.
110 Dietrich Charlotte, We.
Eisele Karl, techn.Ang.
Flacke Hans, kfm.Ang.
Mayer Wlh., Fertigungsplaner
Tiemeyer Aug., Rentner
Hermann Gg., Ing.
Kothe Paul, kfm.Ang.
Orlamünde Eleanore, We.
Schmidt Hch. jun., Ing.
Stark Fred, RundfMech.
Stark Frieda, We.
114 Armbrecht Siegfr., Einkäufer
⊶ 53062
Dobbert Frdr., Ing.
Puckelwaldt Alb., Techn.
Scheid Frdr., Ing.
116 Gebhardt Kurt, kfm.Ang.
Kessel Alfr., DienststLtr.
Mahlow Kurt, Buchhalter
Rösel Frdr., Dipl.Ing.
118 Hoffers Helm., Dipl.Ing. Ang.
Lamprecht Gust., kfm.Ang.
Sanner Herb., Ing.
Schmidt Horst, techn.Ang.
120 Chaussy Carl-Heinz, Dipl.Ing.
Gensrich Helm., Fernmeldeing.
Knöbel Jos., ElM.
Trocke Wlt., Ing.
122 Aigner Gg., Konstrukteur
Lohmann Adalb., Ing.
Schumacher Emma, We.
Stauffer Alfr., Ing.

Nr. Rechte Seite

124 Kehrwald Franz, techn.Ang.
Krüger Harry, techn.Kfm.
Majer Kurt, Mech.
Wilhelms Frz., Dipl.Ing.
126 Cristea Constant., Dipl.Ing.
Heinrich Ed., techn.Ang.
Mack Fritz, Dipl.Ing.
Meister Christ., Ang.
128 Boger Rob., Einrichter
Gehrung Rudi, Konstrukteur
Voß Florenz, Ing.
Windecker Erwin, HausM.
⊶ 51246
130 Braun Heino, Ing.
Ernst Karl, Radiomech.
Filsinger Alfr., Schlosser
Kühn Wolfg., MaschSchlosser

+ Landauer Str. +

132 Hess Frz., Dipl.Ing.
Huber Manfred, Dipl.Ing.,
Steuerthal Heinz, Ing.
Ziemdorf Erw., Ing.
134 Merten Erwin, Ing.
Pfost Dr. Wlh., Ing.
Schmidt Wlt., Ing.
Woyciechowski Felix, Ing.
136 Bordfeldt Berta, We.
Krenkler Emil, MaschinenM.
Luhn Gg., techn.Ang.
Reimann Wlt., BetrIng.
Wittig Herb., WerkM.
138 Hitzfeld Karl, kfm.Ang.
Jakob Karl, Ing. ⊶ 52367
Lehmann Karl, WerkM.
Richter Wolfg., Ing.
140 Kniepkamp Dr. Hch.,
Physiker ⊶ 53340
142 Heimke Wrn., Ing.
144 Zacharias Frdr., Dipl.Ing.
146 Hanff Gg., Drogist iR.
Strebel Horst, Ing.
148 Gnambs Anton, Dipl.Ing.
Hornecker Kurt, techn.Ang.
Weber Ernst, Dipl.Ing.
Wonneberger Erich, WerkM.
150 Bierstädt Kurt, ElM.
Hoffmann Hans-Joach.,
Journalist
Müller Hans, Ing.
Schimmelpfennig Erich,
techn.Ang. ⊶ 53355
152 Berg Ekkard, Kfm. ⊶ 53356
Blümel Frdr., Ing.
Engler Otto, ElMech.
Kronberg Paul, Feinmech.
Nägele Eberhard, Dipl.Ing.
Ruttkus Fritz, Mech.
Sacher Albr., Lithograph
Ströhl Klara, We.
Zöller Jos., kfm.Ang.
154 Benischke Wlt., kfm.Ang.
Donath Heinz, techn.Zeichner
Gippert Hch., OIng.
Görlitz Paul, Mech.
Heinrich Ldw., BetrIng.
Matthes Rud., techn.Ang.
Scheidhauer Johs., techn.Ang.
Turek Ferd., techn.Ang.
Zoberbier Bronislawa, We.
156 Bünting Gg., techn.Ang.
Gieler Wlt., Revisor
Hahn Karl, Ing. b
Kantowsky Wlh., Schlosser
Kuhnke Gerh., Arbeiter
Mietan Erwin, VerwKfm.
Reichenbecher Wald.,
Konstrukteur
Schneider Rud., Mech.
158 Diga Loth., Techniker
Fritz Osk., DiplPhys.
Greiner Wrn., techn.Kfm.
Jahn Hans, Dipl.Ing.
Kublik Otto, WerkM.
Liebs Horst, kfm.Ang.
Pospischil Elisab., We.
Prescher Kurt, kfm.Ang.
Rahmer Hans, ElMech.
Siering Wlt., Konstrukteur

+ Dürkheimer Str. +

Herweghstraße

(Knielingen)
Stadtplan F 7
Beginnt an der Rheinbrückenstr. u. endet an der Struvestr.
Georg Herwegh, politischer Dichter aus dem Revolutionsjahr 1848, geb.1817, gest. 1875

Nr. Linke Seite

+ Rheinbrückenstr. +

1 (E) Herrmann Gust., Rentner
Dobler Helm., VerwAng.
1a(E) Höferlin Jos., Drogist
Mauer Frdr., Fotohaus

+ Heckerstr. +

3 (E) *Hook Frdr., Erben
Weber Leo, Gasthaus z.
Rheingold ⊶ 51109
5 (E) *Kiefer Wlh., Erben
Braun Johanna, We.
Brechbilder Elsa, Frau
Niemzik Ldw., BbLadeM.
Paulduro Veronika, Frau
Wilms Rud., Güternahverkehr
⊶ 50452

+ Reinmuthstr. +

5a(E) Ev. Kirchengemeinde
Khe-Knielingen
Kindergarten
Krankenpflegestation
Walk Lina, Gemeindeschw.
5b(E) Stumpf Ldw., VerwDir.
7 (E) Wießner Karl, OPInsp.
(Frau)
9 (E) Wenz Ella, We.
Hamrak Rud., MaschArb.
Körnicke Herb., WerkzSchloss.
Wenz Fritz, Kraftf.
11 (E) Ruf Frieda, We.
Nopper Wlt., Kfm. ⊶ 51163
Ruf Johanna, We.
13 (E) Klingenfuß Karl,
PBetrWart
Herlan Luise, We.
Ratzel W., PolBeamt.
Schirmer Klaus, Ing.
15 (E) Fischer Anna, We.
Heister Heinz, Ing.
Pieper Kurt, Ing.
17 (E) *König Lina, Neufeldstr. 43
Hock Hdw., We.
Hofheinz Karl, Metzger
Kist Willi, Schlosser
Steinkönig Bernh. jun.,
Kraftf.
Steinkönig Bernh. sen.,
Bleilöter
19 (E) Schreck Hans, Polsterer
Köhlscheid Hannelore, Frau
21 (E) *Baumann Fritz,
Rheinbrückenstr. 19
Förster Hch., Ang.
Meinzer Marie, We.
23 (E) Barth Karl, Fräser
Segelke Wlh., Maurer
25 (E) Hauk Wlh. sen., Pens.
Berg Hch., MaschArbeiter
Brandes Wilhelmina, Frau
Hauk Wlh. jun., PolBeamt.
27 (E) *Korn Karl, MetzgerM.
Degenfeldstr. 1
Schorb Frieda, We. (Hvw.)
Schorb Gerh., Maurer
Schorb Kurt, kfm.Ang.
Schulte Otto, Ing.

+ Struvestr. +

Rechte Seite

+ Rheinbrückenstr. +

+ Reinmuthstr. +

2 Fällt aus
4 (E) Möhler Bruno, Bautechn.
6—14 Fallen aus
16 (E) König Wlh., Schlosser
König Hilda, We.
Waidmann Wlh., Rentner
18 (E) Hauck Gust., BehAng.
Doll Frdr., Pumpenwärter
Kneidl Maria, We.
Koller Otto, PolBeamt.
20 (E) Grobs Aug., ElMont.
König Aug. sen., PAng.
Traub Theod., Schlosser

Nr. Rechte Seite

22 (E) Herm Lina, We.
Kaiser Jos., Autoschlosser
Nußkern Karl, Archit.

+ Lorscher Str. +

24 (E) *Hauk Wlh., Ing.,
Stephanienstr. 72
Gerspacher Erich, Kfm.
⊶ 53267
Keim Rud., Graveur
Seiler Frz., Gürtler
26 (E) Hook Hrm., JustOSekr.
Bechtold Frdr., Metzger
28 (E) Engel Frieda, We.
Engel Kurt, Schreiner
Heller Gust., KfzHandw.
30 (E) Bollheimer Maria, We.
Certain Frdr., ORegRat
32 (E) Wiedemann Frdr., El.Ing.,
IngBüro
Hölke Rosa, We.
34 (E) Fischer Frdr., Pens.
Bechtold Ernst, Zollbootsm.
Fischer Reinhold, Kürschner
36 (E) *Renner Hans, Wiesbaden-
Sonnenberg, Soodener
Str. 33
Durand Frdr., techn.BbInsp.
aD. (Hvw.)
Zimmermann Fritz, Rentn.
38 Fällt aus
40 (E) Barth Ad., WerkM.
Barth Rudi, VerwAng.

+ Struvestr. +

Herzogstraße

(Durlach)
Stadtplan K 16
Zwischen Ernst-Friedrich- u. Gritznerstraße

+ Gritznerstr. +

1 (E) Schmitt Karl, Möbelhaus
⊶ 41271

+ Ernst-Friedrich-Str. +

Hildebrandstraße

(Durlach)
Stadtplan K 15, 16
Zwischen Killisfeld- u. Reichenbachstr.
Hildebrand, Held aus dem Hildebrandslied d. deutschen Sage (8. Jahrhundert)

Linke Seite

+ Killisfeldstr. +

1 (E) *Konsumgenossenschaft,
Roonstr. 28
Amann Sofie, We.
Bubser Gertr., Sekrn.
Kaiser Peter, kfm.Ang.
Liede Leop., Rentner
Maier Jos., Vorarbeiter
Maier Manfr., Dreher
Morlock Hrm., RevDreher
Müller Hch., Verkäufer
Schatz Frdr. Hrm., SchlosserM.
Woithe Elisab., We. (Hvw.)
Wüst Mina, We.
Zech Jos., FrisGesch.
3 Fällt aus
5 (E) *Lehn Hilda, Frau
Kreher Hrm., Monteur
Lehn Aug., VerwAng.
7—17 Fallen aus

+ Oberwaldstr. +

19 (E) *Kleiber Frieda, Erben
Brühler Eug., MetzgerM.
Dillmann Alfr., Kfm.
Kappler Eug., Schreiner
Kleiber Wlh., SpkAng.
Krieger Emma, Frau
Märcker Kath., We.
Märcker Mina, Frau
21 Fällt aus

MATHÄUS VOGEL
HIRSCHSTRASSE 44
Ruf: Sammel-Nr. 22411

AUTOVERMIETUNG mit Fahrer
Stadt-, Fern-, Hochzeit- u. Beerdigungsfahrten
mit 180er bis 300er Mercedes

BLB BADISCHE LANDESBIBLIOTHEK
Baden-Württemberg

Gebr. Kolb *Laden-Einrichtungen* Gegr. 1872
Bachstr. 43 *Innenausbau* Fernruf 52221/22

Nr. Linke Seite

23 (E) Rittershofer Karl, Landw.
Beck Christine, We.
Finkbeiner Berta, Frau
Fischer Aug., WerkM.
Kiemle Erich, FriseurM.
Siegl Karl, Gärtner

25 (E) *Volkswohnung gGmbH., BeiertheimerAllee 1
Ahrenbeck Anna, We.
Atz Erw., SchuhmM.
Deckenbach Jos., kfm.Ang.
Freiss Ad., Rentn.
Herdler Hans, VerwAng.
Jarzyna Stanislaw, Former
Kraut Wrn., Dreher
Müller Elsa, We.
Naber Alois, Wächter
Naber Maria, Hebamme
Schmidt Elsa, Frau
Schmidt Max, kfm.Ang.
Schmidt Otto, kfm.Ang.
Steinbrunn Karl, Techn.
Wolf Alfr., Schreiner

31 (E) Konsumgenossenschaft Karlsruhe eGmbH., VerteilStelle Nr. 90 ⊶ 41088

\+ Reichenbachstr. +

Rechte Seite

\+ Killisfeldstr. +

2 (E) *Hess Anna, We., Luftstr. 9
Hess Carl, Orgelbau ⊶ 41640

4 (E) Birk Jak., Bau- u. Möbelschreinerei ⊶ 42243
Amolsch Wlh., TankwFahrer
Killius Eva, We.
Lampart Wlt., Bundeswehrangeh.
Roffmann Otto, techn.Ang.
Stoll Hch., Rentn.

\+ Oberwaldstr. +

6—18 Fallen aus

20/22 (E) Spoth Adolf, Schlosserei ⊶ 41246

24 (E) Horst Chr. jun., Kontrolleur
Ammann Emma, We.
Bader Berta, We.
Meinzer Ph., Handformer
Schwinn Ldw., MaschSchlosser
Seytter Otto, Kontrolleur

26 (E) Moos Emilie, We., Mietwaschküche
Lehn Rosa, We.
Nagel Karl, VerwAsst.
Rapp Vinz., Arbeiter
Schwander Aug., NähmMont.

28 (E) *Volkswohnung gGmbH., BeiertheimerAllee 1
Assfalg Alfr., VerwSekr.
Bartosch Herma, Frau
Bombera Alfr., BbInsp.
Efler Charlotte, Frau
Erhardt Alois, Schneider
Eschelbach Artur, Handformer
Glasstetter Erich, Drogist
Grimm Hans, landw.Assess.
Herzog Aug., RbSekr.iR.
Herzog Hrm., MaschSchlosser
Hoppe Marie, We.
Kandetzki Heino, StbSchaffn.
Kandetzki Marta, We.
Klenert Rich., Dreher
Kummer Dr. Frdr., AGRat ⊶ 42427
Löffel Rud., PolBeamter
Matz Reinh., Arbeiter
Mehr Eug., Kfm.
Mlodoch Heinz, VermIng.
Müller Luise, We.
Petermann Erich, MaschBauM.
Petermann Kurt, MaschBauM.
Reineck Alb. jun., Werkzeugausgeber

Nr. Rechte Seite

Reineck Jos., StbOSchaffn.
Schmidt Heinz, Elektr.
Skarohild Elisab., Frau
Zellner Anton, BbAng.

30 (E) wie Nr. 28
Beck Hugo, Kraftf.
Bennewitz Hrm., Wagenbauer
Bittmann Alex, Polsterer
Blatz Gerh., El.Ing.
Bruchmann Martha, We.
Bussalb Rich., MaschKonstrukt.
Duhnke Heinz, Polsterer
Greiwe Erica, We.
Hadasch Erw., VerwAng.
Hadzik Stef., Monteur
Heinemann Fritz, Ang.
Herrmann Jak., Lokf.
Kühn Hans-Joachim, Bauing.
Kurbjeweit Heinz, Radiomech.
Leschniewski Ernst, StbWagf.
Lux Otto, kfm.Ang. ⊶ 42502
Mory Xaver, Reisender
Nufer Karl-Heinz, Kfm.
Reichmuth Herb., Schlosser
Rüber Fritz, Reisender
Sommerfeld Hrm., OPSekr. aD.
Spiegel Kurt, Beamter
Voss Günther, VermTechn.
Wagner Frdr., GeschTeilh.
Wauer Frieda, We.
Weiss Kurt, StbSchaffn.
Weisser Mathilde, We.
Zorn Erich, Ang.
Zweetz Gerh., Werkzeugm.

32 (E) *Neusiedelung Durlach eGmbH., Hauptbahnstr. 2b
Becker Leo, Techn.
Busch Karl, MaschIng.
Geiger Willy, DiplVolkswirt
Guske Franz, Rentn.
Hausen Ilse, HLehrerin
Kaiser Karl, VKfm.
Schmidt Wlh., Lehrer iR.
Schmidt Dr. Irmgard, Ärztin
Stüdl Pius, Rentn.
Wagner Joh., Pens.

34 (E) wie Nr. 32
Buresch Joh., MaschFormer
Elster Jos., StInsp. iR.
Fassel Maria, Frau
Frenzel Erich, Rentn.
Jörn Alfred, Ing.
Klumpp Gerh., Schriftsetzer
Nagel Karl, GeschInh.
Schmidt Wlh., Beamter

\+ Reichenbachstr. +

Hinter der Kirche

(Daxlanden)
Stadtplan J 6, Nr. 19

2 (E) *Schwall Max, sen., Hammweg 17
Beck Rob., kfm.Ang.

4 (E) Bertsch Jak., Maurer
Bertsch Karl, KfzMech.
Seiert Alw., städt.Ang.

6 (E) Heck Ad., Heizer

Hinterm Dorf

(Rüppurr)
Stadtplan N 11
Grenzt an die Allmendstr.

Linke Seite

13 (E) Fischer Chr., Dreher
Fischer Siegfr., Fernmeldehandw.

27 (E) *Becker Lydia, Erben
Becker Wrn., Mech.
Becker Wlh., Rentn.

Hirschhof

Stadtplan H 11, Nr. 11
Erschließungsstr. nördl. der Kaiserstr. zwischen Douglasstr. u. Hirschstr.

Hirschstraße

Stadtplan H J 11, J K 10
Zieht von der Stephanienstr. Nr. 51 bis zum Barbarossapl. Benannt nach einem früher hier vorhandenen Hirschpark. Straße 1814 eröffnet



Nr. Linke Seite

\+ Stephanienstr. +

\+ Akademiestr. +

1 (E) *„Neue Heimat", Gemeinn. Baugen. f. d. Stadt- u. Landkreis Karlsruhe eGmbH.
Beck Gertrud, Frau
Dahlke Siegfr., Zimmerm.
Gerecke Dr. H., Zahnarzt ⊶ 22464 (Praxis)
Göll Berta, We.
Haltern Hch., kfm.Ang.
Homburg Wrn., AbtLtr.
Maier Gudrun, Frau
Mayer Marg., Frau
Meid Helm., PolWachtM.
Pantel Gertrude, kfm.Ang.
Pantel Johanna, Filialltrn.
Pohlmann Gerd, Geschäftsf.
Richter Karl, VerwOInsp.
Seithel Günter, PBeamter
Siegmund Wlh., Ang.
Zikofsky Alfred, Arbeiter

3 (E) *Schmidt Ella, We. Zerstört

5 (E) *Bossinger Dr. Theod., Syndikus, Freiburg Zerstört

\+ Kaiserstr. +

7 (E) Möbel-Mann, Einrichtungshaus ⊶ ✱ 24814

9 (E) *Boltze J., GmbH., Allensbach/Bodensee Vorderhaus zerstört
Malsch & Vogel, Druckerei u. Verlag ⊶ 24109

11 (E) *Junghans Elise, Freiburg, Schwarzwaldstr. 29
Edelmann Alfons, Inval.
Riemer Emil, städt.Ang.

Nr. Linke Seite

Schimmel Anna, Frau
Weihmüller Adele, We.
Weissinger Alb., Autovermiet. ⊶ 28462

\+ Amalienstr. +

13 (E) Nufer Rud., Fußpflege ⊶ 21604
Doll Luise, Rentn.
Slusarczyk Viktor, Ang.

15 (E) Knodel Frieda, We.
Blöchle Rosemarie, Stenotyp.
Brombacher, Herdgesch. ⊶ 23894 (Lager)
Knodel Frdr., VerwAng.
Knodel Hdw., Berufsschullehrn.
Schilder Ph., Papier- u. SchreibwGroßhdlg. ⊶ 26394
Schuff Mina, We., Blumenhdlg.
Wendel Jakob, Bauing.

17 (E) Wolff Dr. Erich, pr. Arzt u. GebHelfer ⊶ 24040
Gläser Alb., Lokf.
Gläser Leo, Maurer
Gocker Elisab., HLehrn. aD.
Zimmermann Hans Rolf, Redakteur ⊶ 27659

19 (E) Siegel Rud., Priv.
Anders Pauline, OPSekrn. aD.
Siegel Otto, Ofengesch., Kachelofenbau ⊶ 26471
Stahl Karl, MaschBauer
Stumpf Alf., Schreiner
Völker Hch., HLehrer aD.
Wittelsbach Emilie, We.
Wittelsbach Wlt., Baurat

21 (E) *Helfer Bertold, Forchheim
Bantle Willy, Schneiderei ⊶ 22367
Edelmann Karl, ElTechn.
Hellfeld Aug. u. Hans, Möbelschreinerei
Linder Thekla, Frau
Matthäus Alfr., Lagerverw.
Stubenrauch Klara, We.
Wabbel Wrn., Fräser
Wassmannsdorff Karol., Frau

23 (E) *Gäckle Hans, Dipl.Ing.
Borell Christel, Sekrn.
Kammerer Ed., Sekr.
Schleh Karl-Heinz, st. g. Landw.
Vorndran Gerh., Ing.
Wutke Dr. Rud., FinGRat

25 (E) Maeyer Hilde, GeschInhn.
Brückner Erich, Vertr. ⊶ 26682
Engelhardt Mina, Ang.
Gebhard Karl, MetzgerM.
Gysser Lothar, BbInsp.
Gysser Osk., HdlsVertr.
Hauser Friedel, Frau
Latex, Schröder, Birnbaum & Co., Schuhgroßhdlg. ⊶ 22171
Maeyer H., Blechnerei u. Install. ⊶ 25553
Mühling Wlt., Ang.,
Nagel Cecilie, Frau
Wolf Helene, We.

1. Hinterhaus

Beinert Karl, Wachm.
Granzotto Alice, Frau
Holley Ernst, Arbeiter
Merz Eugenie, We.
Meyer Jos., Friseurgesch.
Wohlfarth Frdr., Rentner
Zabojnik Pauline, We.

2. Hinterhaus

Fock Frdr., kfm.Ang.
Kiefer Mina, We.
Klein Gerh., KfzHandw.
Lämmchen Rosl, Frau
Mecklenburg Johanna, RegSekrn.
Rebs Kurt, SchlosserM.
Sikesch Jos., Maler

3. Hinterhaus

Haag Hrm. Ad., Lagerhalter
Kappler Ph., Rentner
Pozzi Rich., Arb.
Ochs Anna, kfm.Ang.

Wilhelm Müller General-Vertretungen
BÜRO-EINRICHTUNGEN **Büromaschinen**
Karlstraße 34 Fernruf 27080

BLB BADISCHE LANDESBIBLIOTHEK
Baden-Württemberg

MONINGER BIER
anerkannt hervorragend

Nr. Linke Seite

27 (E) *Schuck Kurt, MetzgerM.
Boentgen Horst, Reisender
Christmann Hrm., Fuhrgesch. ⊶ 24754
Klein Anita, We.
Schäfer Anton, Rentner
Schäfer Jos., techn.Zeichner
Schönig Elisab., Frau
Stecher Elisab., Rentn.
Vassiliou Pet., Student
Weber Marianne, Büffetfrl.
Hinterhaus
Maybach Hch., Inh.: DiplKfm. Alfr. Homberg, Werkst. f. Marketerie ⊶ 23663
Zipfel Eug., Fahrschule (Unterrichtsraum)

29 (E) *Mahnsheimer Sofie, Ebertstr. 15
Fickeisen Rob., BkAng. ⊶ 24744
Haug Hilde, Frau
Hut-Mack, Inh. Gisela Fickeisen, Hut- u. Putzgesch. ⊶ 24744
Megner Marga, We.
Oestreicher Waldem., ElektroM. ⊶ 26640
Steiner Carl, Schauspieler
Steiner Hanni, DiplGymnLehrn.

31 (E) Haas Rich., Wild-, Fisch- u. Geflügelhdlg. ⊶ 25667
Fink Art., PBetrAsst.
Krämer Wald., kfm.Ang.

33 (E) Volk Joha., We.,
Brenckmann Luisette, Frau
Czermin Anna-Maria, Frau
Harrer Hans, Orthop. Schuhmaßgesch. ⊶ 21251
Kunz Stefanie, Frau
Riesterer Alb., Arbeiter
Roßmus Gg., Kassenrendant aD.
Schulte Karl, Ang.

35 (E) *Hassinger, Gütergemeinschaft
Ade Horst, Arbeiter
Ahner Otto, Roßhaarspinner
Hassinger Leop., Milch u. Molkereiprodukte (Hvw.)
Krämer Hch., Arbeiter
Lintner Hermine, Frau
Neu Johann, Gerber
Stoß Ernst, VerwSekr. aD.
Hinterhaus
Arnold Hch., Kraftf.
Hampel Anna, We.
Hassinger Alb., Elektromont.
Hassinger Elsa, Heißmangelbetrieb
Knoch Otto, ElMonteur ⊶ 28346
Missun Otto, Blechnerei ⊶ 22046
Weißenborn Berta, AbtLtrn.
Weißenborn Gust., Rentner

35a(E) *Keller Emil, HdlsVertr. Prinzenweg 12
Appel Otto, Schokoladehdlr.
Armbruster Marie, We.
Barysch Th., SchneiderM.
Bühler Irmg., Hirsch-Drogierie ⊶ 25353
Bühler Wlh., Autoverm. ⊶ 25353
Clemens Anna, We.
Ebner Gertr., Frau
Galm Elsa, OLehrn.
Galm Sophie, OLehrn.
Hengst Herb., BbAmtm.
Kluge Emma, Frau
Oehler Karl, kfm.Ang.
Sauter Maria, We.
Schwarz Emilie, HdlgsBevollm.
Speck Karl, Rentn. ⊶ 22708
Sydow Wrn., Installateur
+ Sophienstr. +

35b(E) *Wohltätigkeits-GmbH. Kloster Maria-Hilf, Bühl, KarlNetterStr.
Kindergarten St. Agnes

Nr. Linke Seite

Kindergärtnerinnenseminar St. Agneshaus
Näh- u. Handarbeitsschule St. Agnes
St.-Agnes-Haus, Altersheim ⊶ 26377
Brehm Kath., Schwester-Oberin
Heiminsassen:
Allmendinger Klara, Rentn.
Daum Ida, Rentn.
Dietsche Ther., We.
Doll Anna, Pens.
Gau Anna, StSekrn. iR.
Schäfer Frieda, HLehrn. iR.
Schupp Emma, Rentn.
Weiß Hildeg., Lehrn.
Weiß Klara, Kontoristin
Wingerter Philippine, Rentn.

37 (E) Huber Gust., FinRat
Hottinger Johanna, We.
Steinel Elise, We.
Zeißler Helm., Bautechn.

39 (E) Held Marie, We.
Bandorf Maria, Frau
Benkel Hrm., Pens.
Fincke Konr., kfm.Ang. ⊶ 26238
Herzog Karl, Arb.
Schuler Ingeb., We.

41 (E) Traber Emil, Bürstenfbr. Vorderhaus zerstört

43 (E) Traber Emil, Bürstenm. ⊶ 22259
Krol Stanislaus, Ang.
Vorderhaus zerstört

45 (E) Bentz Osk., MalerM.
Bentz Helm., MalerM.
Bentz Osk. u. Helm., Malergesch. ⊶ 26370
Ernst Paul, Archit.
Guth Stef., StudRat
Knöckel Fritz, VerwAng.
Meissel Rosa, We.
Schröder Hans, Kfm.
+ Kriegsstr. +

47 (E) *Neue Heimat Im Aufbau

49 (E) *Briel van Dr. Karl, Arzt Zerstört

51 (E) *Pfeifer Berthold, Erben (Hvw.: Arth. Pfeifer, Schumannstr. 9)
Fritz Johanna, Frau
Gmelin Hch., Blechn. u. Install. ⊶ 24662
Götz Franz, Kunstmaler
Labenz Wlh., Kraftfahrer
Lacroix Helga, Ang.
Lägler Kurt, kfm.Ang.
Lägler Maria, Geschlnhn. ⊶ 25539
Ruffler Erich, Arbeiter
Sander Erika, Propagandistin
Schilling Max, Kfm.
Schmidt Elv., Musiklehrerin ⊶ 25005
Wiethüchter Winfr., OIng. ⊶ 22852
+ Gartenstr. +

51a (E) *Loesch Maria, Fürstenfeldbruck (Obbay.), EmmeringerStr. 19 (Hvw.: Wlh. Kopei, Hirschstr. 154)
Dech Magda, Frau
Ditter Käthe, Frau
Knittel Maria, We.
Landes Alfr., BetriebsM.
Langner Günth., RegAssess.
Rinkel Dr. Gerh., Facharzt f. inn. Krankh. ⊶ 28760
Tausendfreund Fritz, Wächter

51b(E) *Keller-Thoma-Stiftung, Heidelberg, Neckarstr. 54
Appelt Julie, We.
Brittner Ida, We.
Dürrschmidt Karl, BetrLtr.
Jauch Hdw.,appr. Apothekerin
Jauch Sofie, We.

Nr. Linke Seite

Kößler Luise, We. ⊶ 27773
Krebs Else, BehAng.
Kujawa Käthe, We.
Schwab Johanna, Lehrerin
Urban Ernst, Ang.
Weckesser Hrm., Bauing.
Weiß Barbara, Frau

53 (E) Junghanns Maria, Erben Fischer Gottfr., städt.Ang.
Hans-Thoma-Verlag GmbH., Buchverlag ⊶ 22491

55 (E) Köhler Dr. Gg., pr. Arzt ⊶ 28856
Baur Katharina, We.
Markus Mina, Frau

57 (E) *Erbengemeinschaft Geschw. Turban
Banholzer-Turban Elisab., Frau ⊶ 21735 (Hvw.)
Buchmann Rud., Buchh.
Decker Elise, We.
Helmstädter Wilhelmine, Rentn.
Pommer Dr. Jos., RechtanwBüro ⊶ 27709
Reinsch Wolfg., Schauspieler
Schäfer Karl, RegAmtm. aD.

59 (E) *Gröner Frdr., JustInsp. iR., Sophienstr. 27
Füller Albert, Bürobedarf ⊶ 25106
Füller Hch., Kfm. ⊶ 25106
Füller Lina, We.
Herrmann Willy, Stadtbaurat
Jung Alfr., Autofahrschule ⊶ 28564
Kappler Frdr., PBeamt.
Patzelt Rud., WerkzSchlosser

61 (E) *Derr Steph., We., Erben
Castor Bernh., Zollamtm. aD.
Derr Bernh., kfm.Ang.
Gumsheimer Ursula, Frau
Herrmann Wilhelmine, We. ⊶ 28335
Hofheinz Luise, Rentn.
Joerger Irene, JustAng.
Mayerhofer Blandine, We.
Panitschka Josefa, We.
Spetlak Rud., BbSekr.
Sutter Gerd, DiplMathem.
Wollasch Maria, We.

63 (E) *Gagfah, München
Anselment Günther, Bauing.
Eichwede Wlh., PSchaffn.
Fischer Erich, DiplKfm.
Henninger Karl-Frdr., OPAmtm. ⊶ 21530
Henninger Lina, We.
Hofmeyer Alfr., Einkäufer
Koch Paul, VerwOSekr.
Nischke Frdr., BehAng.
Pietsch Hdw., Frau
Reiss Lothar, PAsst.
Sassenhagen Horst, PInsp.
Schmider Alb., BehAng.

65 (E) wie Nr. 63
Bauer Marg., We.
Bertges Martha, Ang.
Eberle Eug., PSchaffn.
Erler Veronika, We.
Helmstädter Theodor, RbAmtm. iR.
Irmler Alfred, Elektr.
Knörzer Karl, Arbeitsvorbereiter
Kramer Georg, Sattler
Krupczynski Friederike, We., Wissensch.- u. Gesangslehrerin
Lesch Alois, BkKfm.
Neumann Frdr., Rentn.
Pagenburg Ant., StbSchaffn.
Pössnicker Ottm., FinBeamt.
Preisler Alfr., Dreher
Sowa Ldw., VerAmtm.
Steiner Edm., VerwAng.
Thieme Mathilde, We.

67 (E) *Gagfah, München Im Aufbau

Nr. Linke Seite

69 (E) *Hauss Magd., Erben
Dilger Erna, Verkfn.
Hauss Alb., BäckerM. iR.
Masch Wlt., Konstrukteur
Model Paul Fr., vereidigter Buchprüfer, Steuerberater ⊶ 22354
Schach Henriette, We.
Schütz Aug., Lagerist
Steiner Ingeborg, cand. pharm.

71 (E) *Magdeburger Feuervers.-Gesellschaft Fulda
Eingang Hirschstr.:
Bühner Rosa, Frau
Ilg Hdw., Frau
Knorr Hrm., HausM.
Leclerque Hch., BezDir. ⊶ 27316 (Hvw.)
Magdeburger FeuerversGes. Magdeburger Allg. Lebens- u. Rentenversicherung AG., Bezirksverwltg. ⊶ 27316
Volz Maria, Klavierlehrn.
Wieland Gerh., BkAng.
Wieland Mark., kfm.Ang.
Erdgeschoß:
Beck Ernst, Amtsrat
Unger Frz., SteinmetzM.
Eingang Mathystr.:
Puhane Joh., Arb.
Single Mathilde, TelSekrn. aD
+ Hirschbrücke +
+ Roonstr. +

73 (E) *Schmider, Karlstr. 140
Birk Horst, kfm.Ang.
Bittner Helm., kfm.Ang.
Farrenkopf Rolf, PolBeamter
Föcker Ferd., JustAng. ⊶ 27170
Genz Kurt, LebensmGesch. ⊶ 27290
Haas Wlt., DiplLandw.
Heid Dorothea, We.
Hitzfeld Karl, Gen.Agt. der Colonia Kölnische Vers. AG. ⊶ 26448
Müller Alw., Einkäufer
Peter Manfr., BkAng.
Wagner Ella, HLehrerin iR.

75 (E) Kall Hans, VKfm.
Dehn Gerh., Kfm.
Gottschalk Margarete, We.
Hasenmaier Luise, We.
Jenisch Stephanie, We.
Jilge Elisab., We.
Kapp Bruno, Bauing.
Kirchhoff Paul, VAng.
Lorenz Otto, kfm.Ang.
Schreibeis Marie, BehAng. iR.
Stieper Rolf, kfm.Ang.

77 (E) *Borgsen Irma, Frau
Borgsen, Anita, Lehrn.
Borgsen Hch., ElMont.
Gehrig Hans, PSchaffn.
Gretz Rosina, We.
Härtig Paul, Lagerist
Hohmann, Hch., kfm.Ang.
Radtke Udo, Schlosser
Schmidl Rud., Kfm.
Schork Ottmar, ElMonteur
Weinmann Horst, Metzger

79 (E) Winai Gg., RbOInsp. iR.
Billhardt Hugo, Dipl.Ing. ⊶ 21848
Haas Frz., Maler
Hoppe Ella, Lehrerin
Otto Rud., El.Ing.
Wedlich Rud., Ofensetzer u. Plattenleger

81 (E) Tesch Alex., Kfm.
Friedel Otto, Mech.
Gambineri Corrado, Kfm.
Gleich Hildeg., kfm.Ang.
Hafinag GmbH., Handels- u. Finanzagentur ⊶ 21121
Heugel Th., Kraftf.
Hotel-Pension-Garni, Inh.: Friedel-Tesch ⊶ 27457
Just Joh., Arbeiter
Plischka Johanna, We.
Plischka Wlt., Dreher

BAUGELD zu 4½% und hohe Steuerersparnis oder jährl. 25 bis 35% Wohnungsbau-Prämie. Guthabenzins 2½%
BADENIA BAUSPARKASSE KARLSRUHE 25 JAHRE
TELEFON 27318

BLB BADISCHE LANDESBIBLIOTHEK
Baden-Württemberg

Karlsruher Eisen- und Stahlhandel G.m.b.H.
Stab- u. Formeisen - Universaleisen - Spezialprofile - Qualitätsstabstahl - Blankmaterial - Schmiedematerial
Qualitätsfeinbleche - verzinkte Bleche - Mittel- und Grobbleche, sowie Stahlbleche in sämtlichen Güten,
Formaten und Stärken - Gas- und Geländerrohre - rohe schwarze Schrauben - Unterlegscheiben und Federringe
KARLSRUHE Fautenbruchstraße 49/51 Ruf Sammel-Nr. 31487
Fernschreiber: Nr.: 0782763 esta karlsruhe

Nr. Linke Seite

83 (E) Bach Ingeborg, Steppdecken, Wäsche, Fabrikation, Rep. ⊶ 28431
Dorn Charl., We.
Jilke Emilie, We.
Jilke Dr. Stef., Rechtsanw. ⊶ 27760
Keller Anastasia, We.
Kovacs Hans, kfm.Ang.
Schäfer Mart., BbOSekr. iR.
Hinterhaus
Gebhardt Helm., HeizgMont.
Martin Hildeg., We. ⊶ 21457

85 (E) *Matz Pauline, We., Erben
Gabriel Hrm., OStInsp. iR.
Gabriel Wlt., StInsp.
Güntert Anna, We.
Kipple Pauline, We. (Hvw.)
Vogel Frieda, Frau

87 (E) Meier Elsa, Frau
Zweigpostamt 8 ⊶ ✱ 24921
Füg Erw., Bahnarb.
Huppmann Frz., BehAng.
Hux Wlt., Brauer
Hux Emma, We.
John Gertr., Rentn.
Lange Rosina We.
Meier Fritz, RegBaurat ⊶ ben. 25729
Neß Maria, We., Gastw. z. Hohentwiel ⊶ 25729
Schiel Else, kfm.Ang.
Schmitt Heinz, Bäcker
Spathelfer Karl, BeleuchtgsM.
+ Klauprechtstr. +

89 (E) Geist Jul., HdlsVertr. ⊶ 27114 (Frau)
Führich Justine, We.
Hartmeyer Wlt., Schlosser
Pfannendörfer Erich, Blechner
Raif Dr. Aug. Frdr., OStudRat aD.
Unger Harry, Mechan.
Weber Ferd., WerkM.

91 (E) *Ade Ad., MetzgerM., Hirschstr. 162 (Hvw.: Dr. Dierle, Am Stadtgarten 9)
Bauch Willi, BkDir. ⊶ 22935
Bierhalter Liesel, Frau
Breiter Dr. Rud., Frauenarzt ⊶ 28451
Sauter Reinh., Bauschlosser
Teeuwen Josephine, We.
Weikert Valentine, Frau

93 (E) *Ade Ad., MetzgerM., Hirschstr. 162 (Hvw.: Dr. Dierle, Am Stadtgarten 9)
Curtaz Hrm., Verleger ⊶ 26002
Curtaz Hermine, We., GeschInhn.
Dieterich Willi, Kfm. ⊶ 25382
Kerth Mich., Mech.
Kuth Erich, Arb.
Reif Karl, Goldschmied
Zumkeller Hilda, Frau

95 (E) Mündel Emil, Priv.
Häusler Joh., Arb.
Hantke Gg., BbArb.
Hornung Helma, We.
Hüllstrung Kurt, kfm.AbtLtr.
Lauinger Otto, Kraftf.
Roller Erich, JustOInsp.

97 (E) *Jock Irma, Hirschstr. 99
Diem Emma, OPSekrn ⊶ 21374
Gever Fritz, Ang.
Hansen Heinz, ArchitBüro ⊶ 30797
Marek Dr. Ad. J., pr. Arzt ⊶ 22804
Marek Ad., Pens.
Rennen Rich., Priv.
Theissen Theod., Geschf. ⊶ 22670

99 (E) *Jock Irma, Frau
*u. Groß Kurt, Erben
Wilhelmshaven
Dressel Ldw., Kfm.
Hardock Rich., Zeitschr., Buchhdlg. ⊶ 26451

Nr. Linke Seite

Jock Rud., UhrmM. u. GeschTeilh.
Lechner Herb., StudRat ⊶ 23607
Scholl Mina, GeschTeilhn. ⊶ 22361

101 (E) *Amolsch Eveline, Vorholzstr. 32
Beck Harold H. S. GmbH., Großhdlg. in Ölfeuerungsanlagen ⊶ 27136
Beck Harold, Kfm.
Berger Frdr., Ing.
Bolter Reinh., Ing.
Brehm Frieda, Frau
Edel Rud., SparkORechRat
Horn Kurt, Geschf.
Karrer Erich, Verkaufsltr.
Klahr Dr. Götz v., Arzt
Krieg Hilde, Frau
Schulze Gisela, Kontoristin
Theers Eva, Geschfn.
Vogt Frdr., Dr. H. Friedrich u. Bruno Volkmer, Steuerberatungsbüro ⊶ 22845
Würzburger Karl, Kfm.
Zacharevics Zigm., Elektroing.

101a (E) *Kundel, Bauges. bürg. Rechts
Bauer Dr. Helm., DiplChem.
Bunsen Erna v., HandarbLehrerin
Dreher Osk., OLehrer
Erbacher Maria, PSekrn.
Grünacher Osk., Geschf. ⊶ 24550
Kramer Hans, Zugschaffner
Rath Karl, KonzertM.
Rüdinger Margarete, Juristin
Schmitt Aug., PInsp.
Schneider Ida, We.
Schremmer Emil, PAsst.
Seidenadel Helene, PAsstn.
Spendel Dieter, OrganLtr.
Stiehler Marie Luise, We.
Trück Georg, PBeamter
Urban Joachim, kfm.Ang.
Witzenbach Kurt, Lehrer
Witzenbacher Elsa, BbSekrn. iR.
Wolla Maria, PSekrn.
Zieger Otto, PSekr.
+ Vorholzstr. +

103 (E) *Bad. Stiftungsverwaltg.
Albertus-Magnus-Haus Kath. Studentengemeinde ⊶ 27397
Kuchler Anna, We.
Weinfurter Emil, Kraftf.

105 (E) *Meylein Dirk, Stuttgart, TübingerStr. 71
Hartmann Hugo, Verlag ⊶ 23576
Kammerer Herb., HdlsVertr. ⊶ 27714
Kammerer Jul. & Sohn, HdlsVertr. ⊶ 27714
Kammerer Margar., Handweberei ⊶ 27714
Künkel Martha, We. ⊶ 25318

107 (E) *Schindele Emil, Mathystr. 28 (Hvw.: Dr. P. Dierle, Am Stadtgarten 9)
Benne Wilhelmine, We.
Heidel Klara, Frau
Kasmann Wilh., AbtDir.
Leicht Ldw., StraßenbauM. aD.
Lindemann Elli, We.
Thiele Hans-Joachim, Kfm.
Thiele Hilde, Photo-Atelier ⊶ 27802

109 (E) Ott Hch., Prof. iR. ⊶ 27005
Brucker Frieda, Buchhn.
Dintsch Erich, Schreiner
Dörflinger Hrm., kfm.Ang.
Hake Elisab., Frau
Neumann Elisab., Frau
Ober Kurt, StudRat ⊶ 22065
Ober Maria, We.
Schraube Hans, Fabrikant ⊶ 26183

Nr. Linke Seite

111 (E) *Weiß Karl, Dir. iR. Herrenalb, Unter d. Felsen
Binder Ant., kfm.Ang.
Böhrer Clara, OPSekrn.
Flies Jos., Journalist
Kühn Elfr., Sekrn.
Luft Berta, We.
Weiss Gerd, Foto-Atelier ⊶ 27368

113 (E) *Bleines Otto, Erben
Bleines Berth., Ing.
Bleines Elisab., We.
Fleckenstein Elise, We.
Fleckenstein Wlt., Kfm.
Füller Berth., Zahnarzt ⊶ 25830
Harms Hdw., GardSpannerei ⊶ 27969
Huber Karl, Kammermusiker
Müller Karl, Stadtamtsrat
Schmith Anneliese, Frau
+ Südendstr. +

115 (E) *Meffert Paul, Frankfurt/M, Bettinastr.64 u. *Hrm. Born, Düsseldorf

Haus verwaltet: Firma
Rudolf Spitz
Hausverwaltungen
Immobilien
Schillerstraße 27 ⊶ 23428

Binder Stef., Maurerpol.
Brunner Anna, kfm.Ang.
Eck Gismar, RegBaurat
Effelberger Johanna, We.
Eitel Ida, We.
Hermann Frdr., Orgelbauinsp.
Hermann Marie, GesundhPflegerin
Hermann Rosa, We.
Mäurer Hrm., HdlsVertr. ⊶ 30529
Scherer Ida, We.
Singrün Anna, We.
Singrün Irmgard, Frau
Walter Elsa, We.
Winter Lotte, Frau
Zepf Dr. Max, OStudDir.

117 (E) u. Hvw.: wie Nr. 121
Ehrenfried Rob., RegGewRat aD. ⊶ 30363
Elsner Wlh., Schlosser
Ferdinand Frz., Verkehrsdir. aD. ⊶ 31504
Fink Bab., Prokuristin
Hohn Reinh., Mech.
Huber Frdr., HdlsVertr. ⊶ 32223
Huber Helm., kfm.Ang.
Kraft Emmy, We.
Lackus Thekla, We.
Lechnauer Heinz, Spengler
Möhrle Fritz, PSchaffn. aD., Wissensch. Graphologe
Seher Gg., BkAng.
Velten Otto, RbOSekr.

119 (E) u. Hvw. wie Nr. 121
Carqué Fritz, Postrat, ⊶ 32315
Ehrmann Marie, HdlgsBevollm.
Eisele Rud., OStudDir. ⊶ 30697
Groll Mathilde, Büroang.
Hegele Hrm., PBetrWart
Junghans Maria, We.
Kuhn Karl, OPInsp. aD.
Linder Rudi, Reisender
Meinecke Ella, Rentn.
Schempf Lina, We. ⊶ 31079
Striegel Thomas, HdlsVertr.
Zschimmer Arth., Schlosser

121 (E) *Mieter- u. Bauverein (Hvw.: Hrm. Kleinert, Hirschstr. 121)
Alb Klara, We.
Binkele Rosine, We
Borst Rob., Bankrat
Farrenkopf Rosa, We.
Glaas Rosa, We.
Kesel Rich., OInsp. aD.
Kiefer Aug., VerwOInsp. iR.

Nr. Linke Seite

Kiefer Elisab., Lehrerin
Kleinert Hrm., Automech.
Limberger Wlh., techn.OTel.Insp.
Rüdinger Kreszentia, We.

123 (E) u. Hvw.: wie Nr. 121
Brohm Willy, GeschInh. ⊶ ✱ 21021
Fertig Lina, StudRätin ⊶ 30478
Fertig Ldw., PSekr. aD.
Fertig Wlh., MaschIng.
Kellmann Ida, We.
Kellmann Wolfg., Krankenpfleger
Phieler Anna, We.
Steigert Maria, We.
Zeihsl Hildegard, We.
+ Graf-Rhena-Str. +

125 Fällt aus

127 (E) *Nordstern Lebensvers. AG., Köln/Rh. (Hvw.: Grundbesitzverwltg., Steubenstr. 6)
Anker Wlh., VOInsp. ⊶ 30583
Garbsch Martha, Oberst-We. ⊶ 30251
Hauck Frdr., Rentner
Hertel Irene, We.
König Karl, Zahnarzt ⊶ 31124
Obergfell Hans, Reklamemaler

129 (E) *Schanen Leonie, Esch/Luxemburg, Bruchstr. 5 (Hvw.: Jak. Kundel, Südendstr. 1)
Bauer Ther., Frau
Berckmüller Claus, Prok.
Raithel Wlt., Architekt
Saar Joach., Lehrer
Schmieder Otto, RbOInsp. iR.

131 (E) *Mieter- u. Bauverein (Hvw.: Wlh. Limberger, Hirschstr. 121)
Deck Otto, techn.BbInsp.
Dick Lina, PAsstn. aD.
Dick Wlh., PAsst. aD.
Hermann Otto, PBetrWart
Niedenführ Rosa, Frau
Schmidt Katja, We., Solotänzerin
Schoder Gust., VerwRat

133 (E) u. Hvw.: wie Nr. 131
Bechold Lina, We.
Both Margot, Lehrerin
Doebele Ernst, Redakteur
Felber Paul, Lehrer
Jansen Josefine, Frau
Matheis Karl, OPInsp.
Meier Hilde, Frau
Müller Johanna, We.
Nerlinger Agnes, FürsInspn.
Rössel Hugo, ORchRat
Schweizer Rud., BuchbindM.
Weishaupt Karl, Schreiner
Weiss Erika, Frau
Wittenberger Hildeg., We.

135 (E) u. Hvw.: wie Nr. 131
Frischbier Günth., PBeamt.
Meyer Karl, Rentn.
Müller Willy, Reisender
Schroth Johanna, We.
Simon Wlh., Buchh.
Steinebrunner Karl, Archit.
Stephan Fritz, kfm.Ang.
Voegele Karolina, VerwSekrn. aD.
Vogt Karl, Stadtamtm.
+ Welfenstr. +

137 (E) *Körner Elisab., Welfenstr. 16
Bach Charl., Frau
Bahm Edwin, Schreiner
Brogli-Henn Fritz, HdlsVertr. ⊶ 31203
Buss Peter, Dipl.Ing.
Eisenlohr Gust., Prok. ⊶ 30781
Graf Klara, We.
Graf Otto, StudRat ⊶ 31736
Henn A. F., Inh. Brogli-Henn, HdlsVertr. ⊶ 31203
Kiby Erika, LaborAsstn.
Klausner Heinz, Techn.
Leis Reinh., Mech.

Ladeneinrichtungen Spiegelbeleganstalt Autoglaserei Glasschleiferei mit Sandstrahlgebläse **Joh. Rüger** Schützenstr. 57 Fernruf 24264

BLB BADISCHE LANDESBIBLIOTHEK Baden-Württemberg

Plagt Dich ein Tier ..... Ruf 3-1-2-3-4
A. Springer, Ettlinger Straße 51 Haushygiene

Nr. Linke Seite

Röger Otto, Helfer in Steuersachen, Wirtschaftsberater ⊶ 30025
Roth Ldw., Ing.
Schudde Erich, Schauspieler ⊶ 31570
Völker Lina, Frau

139 (E) *Kath. Kirchenfonds, Hohenzollernstr. 37
Burk Auguste, We.
Grundei Willi, GeschTeilh.
Helfer Ther., We.
Hockenberger Hch., Stadtamtsrat
Lehr Lydia, Frau
Mattern Ad., Sekretär iR.
Mohr Elise, Büroang.
Vogt Luise, We.
Wildermuth Anna, We.
Winkler Karl, Buchh.

141 (E) Bäuerle Marie, We. (Hvw.: Eug. Stelz, Gebhardstr. 56)
Braun Alb., ElektroM.
Frank Frz., BkBeamt.
Franz Frieda, We.
Franz Mathilde, Lehrerin
Grasberger Elisab., We.
Heilmann Willi, Hotelbedarf ⊶ 31960
Hellbach Gertr., Frau
Kaul Ldw., BkBeamter
Link Willi, RegAmtm.

143 Bauplatz

145 (E) *Burst Phil., Rudolfstr. 19
Ball Dr.Ing. Hrm., Beigeordneter
Bischof Jos., KanzlAsst. iR.
Fuchs Andr., Techn.
Hillmer Dr. Wolfg., Rechtsanwalt
Koppel Kurt, Buchhalter
Neubauer Ant., BezDir. ⊶ 31302
Reimold Willi, Bundeswehrangeh.
Walter Herb., FinAmtm.
Zeschel Helm., Journalist ⊶ 32133
Zutavern Martha, Frau

+ Barbarossaplatz +

Rechte Seite

+ Stephanienstr. +

2 (E) *wie Nr. 6
Zerstört
4 (E) *wie Nr. 6
Zerstört
6 (E) *Bad. GebäudeversAnstalt
Essig Hans, KfzM.
Essig Joh., HausM.
Mäule Karl, OWerkf.
8 (E) Bad. GebäudeversAnstalt

+ Kaiserstr. +

10 (E) Eigenmann Anny, Korsettgesch. ⊶ 25156
Gundlach Conr., Inh.: Wlt. Schilling, Kinderwagen u. Korbwaren ⊶ 23086
Koch Jak., Schneiderei ⊶ 27203

12-14 (E) Möbel-Mann, Einrichtungshaus ⊶ ✱ 24814
Allgeier Willy, kfm.Ang.
Berthold Heinz, Kfm.
Hartig Alb., Prok.
Kneflowski Joach., Kfm.
Riegler Manfr., kfm.Ang.
Ruttloff Thekla, We.
Wunsch Erwin, HausM.

16 (E) *Straub Geschw.
Krieg Willi, Kfm.
Lohrmann Erna, Kontoristin
Straub Hrm., Graphiker
Utzmann Manfr., Gipser
Wagner Helm., OFeldwebel
Hinterhaus
Huber Marg., Sekrn.
Schlehuber Karl, Schuhmacherei
Schultheiß Martha, Frau
Suk R. u. H., Buchbinderei ⊶ 21228

Nr. Rechte Seite

18 (E) Neumann Rud., Lebensm.- u. Milchgesch. ⊶ 28402
Friedrich Wlh., Rentner
König Heino, Malergesch. ⊶ 24235
Krannich Heinz, kfm.Ang.
Spengler Rob., Rentn.
Weiß Berta, We.
Welz Margar., We.
Hinterhaus
Spengler Rob., Schreinerei +Amalienstr. +

20 (E) Dietrich Luise, Privat ⊶ 28753
Banschbach Frdr., OPInsp. aD.
Romann Aug., Stadtamtm.
Schleier Käthe, Gasth. z. Malkasten

22 (E) Kassel Ant., Möbelgesch. ⊶ 24509
Kary Aug., StOSchaffner
Hinterhaus
Bauer Emil, Schrein.
Kratzmeier Ant., SattlerM.

24 (E) Schönenberger Karoline, We.
Behringer Franz, Ang.
Hofmann Anna, We.
Schnäbele Frdr., Rentner
Stecher Rudi, MaschSchlosser
Hinterhaus
Hawiger Rud., PFacharb.
Mitzel Kurt, Kraftf.
LATEX, Schröder, Birnbaum & Co. (Lager)

26 (E) Fritz Emma, We.
Fromm Theo, Bürobedarf ⊶ 27830
Kunz Anneliese, UhrmBed.
Sauer Wilhelm, SchlosserM. ⊶ 20040
Schreiner Alice, Frau
Hinterhaus
Sauer Wlh., Schlosserei ⊶ 20040

28 (E) *Mösch Cilly, Zell a. H. (Hvw.: Haus- u. Grundbes.-Verein eV., Lessingstr. 10)
Bauer Mathilde, Frau
Becker Elisab., Frau
Fink Frdr., Schuhmacherei ⊶ 21436
Flottemesch Gg., HausM.
Hottner Max, Schlosserei ⊶ 50066
Kohlmann Frida, Frau
Lang Karl, Galvaniseur
Wolf Otto, Polsterer u. Dekor.

30 (E) *Huff Otto, Hotzerweg 4
Auer Osk., PBetrAsst.
Dörrie Hch., Hotelkfm.
Fehr Frdr., Expedient
Gellner Frdr., Amtsgeh.
Gudrun-Waschsalon, Inh. A. Haas ⊶ 28155
Haas Alfons, BetrInh. ⊶ 28155
Koffler Rob., Arbeiter
Lauer Hch., Baufachkfm.
Mildenberger Wend., BbBetrWart
Schoeler Dr. Heinz, Dozent u. pr. homöop. Arzt ⊶ 25281
Hinterhaus
Blickensdörfer Kurt, Install.
Ehrlich Ad., PAsst. iR.
Frey Katharina, We.
Hirschfeld Frz. BbInsp.
Ihle Otto, techn.BbAmtm.
Merz Franz, Biergroßhdlg., Eis-, Limonaden- u. Mineralwasserfabrikation ⊶ 26131
Müller Karl, BbOSekr.
Streicher Heinz, HdlsVertr. ⊶ 25098
Weigner Ernst, Ang.

32 (E) Meeß Leop., BauM.
Doldt Hdw., PAsstn. aD.
Doldt Martha, Rentnerin
Förch Manfr., DiplKfm.
Gehrig Emilie, Pens.
Herlan Maria, We.
Meyer Helm., Kunstmaler
Oberföll Erich, Bauing.
Wittwer Anna, We.

Nr. Rechte Seite

Hinterhaus
Barth Luise, We.
Bickel Käthe, VAng. iR.
Kuhnt Else, We.
Schaffner Karl, OKellner
Schweizer & Brecht Nachf., Großhdlg. in Spiel-, Papier- u. Galanteriew. ⊶ 23558

34 (E) Faber Gottl., Bäckerei ⊶ 27504
Antoni Jos., Schreiner
Doerrschuck Hub., Journalist ⊶ 28390
Faber Kurt, BäckerM.
Schmidt Ferd., Rentner

36 (E) *Ziegler Anna, Bergzabern, Luitpoldstr.
Dzierzawa Eginhard, Rundf- u. FernsehrepWerkst. ⊶ 27089
Tintelott Hch., Hohlschleiferei ⊶ 21641
Ziegler Alice, We.
Ziegler Gebr., Großhhdlg. in Körperpflegemitteln, Seifen, Friseurbedarf ⊶ 25552

38 (E) *Beck Gg., Spediteur
Zerstört

40 (E) Kassiepe L. u. W., Dachdeckergesch. ⊶ 27698
Bender Willi, PolM.
Gerwinat Martha, We.
Slezaczek Hch., Prof.
Trescher Angelika, We.
Wrobel Dietrich, BkAng.

42 (E) Schindler Lina, We.
Hinterhaus
Baum F. E., Kassenschrankbau ⊶ 21809

44 (E) Vogel Math., Bestattungs-Inst. „Pietät" ⊶ ✱ 22411
Huber Ldw., Metallschleif.
Wegner Karl-Heinz, Schlosser

46 (E) Schmitt Otto, Fuhrgesch. ⊶ 27770
Julius Karl, Buchdruckerei

48 (E) *Meurer Gg., Erben
Hettel Maria, Rentn.
Hirschfeld Martha, Frau
Homberg Ingeb., Frau
Jelinek Olga, We.
Melcher Willi, GeschInh.
Schenck Gisela, Sekrn. (Hvw.)
Schenck Josefine, We.
Siegel Amalie, We.

50 (E) *Schott Hrm., Sophienstr. 26
Frank Emilie, Metzgerei ⊶ 22838
Hoffmann Jos., WerkzSchloss.
Lux Agathe, We.
Melcher Willi, Lebensmittelgesch. ⊶ 26673
Ronge Anna, We.
Stoß Anna, We.

+ Sophienstr +

52 (E) *Schäfer Hch., Hirschtr. 54
Heimann Alfr., kfm.Ang.
Hruby Gustav, Fotoatelier ⊶ 21730
Kibelka Anna, We.
Morbitzer Rob., Arbeiter
Nagel-Gall Emma, Frau Wirtschafterin
Strobel Erw., VersBeamter
Zemann Raimund, OInsp. iR.

54 (E) Schäfer Hch. sen., orthop. Schuhmacherei ⊶ 25206
Bauer Rosina, We.
Fletterer Irma, Sekrn.
Hofherr Osk., Rektor iR.
Kleiber Rud., PolM. iR.
Riel Maria, We.
Schäfer Hch. jun., Schuhgesch. ⊶ 25206
Schroth Thilde, OLehrerin ⊶ 20384

56 (E) *Förderer Hel., Erben
Czisch Franz, Rentner
Förderer Erika, Sprachlehrn., Sprachunterricht
Förderer Hans, Ang.
Hüper Hlm., El.Inst.
Kißling Peter, SchlosserM.
Mikschl Frz., Lokheizer
Riede Jos., Vertr.

Nr. Rechte Seite

58 (E) *Back Ad. Karl Emil, Dipl.Ing., Klauprechtstr. 33
Altenfeld Frz., RegVermRat
Anslinger Käthe, Wirtschn.
Blumentritt Ferd., Ang.
Haasteren Alb. v., Opernsäng.
Hartz Hans, RegInsp.
Heineken Günter, BehAng.
Hoffmann Ed., Vorschlosser
Lemke Sophia, We
Moritz Irma, OLehrn. iR.
Schmitt Erika, BehAng.
Stelter Gottfried, Kfm.
Vetter Helmut, StudRat
Vierneisel Melchior, Dipl.Landw.

60 (E) *Melcher Willi, Kaufmann, Karlsruhe
Gross Hermine, We. ⊶ 25464
Kühn Arth., PolBeamter zWv.
Ulrich Anton, Maurer
Urmetzer Hendrina, Frau

62 (E) Seitz Amalie, We.
Benkeser Henr., Frau
Fodi Anton, Tuchgroßhdlr. ⊶ 25369
Hegele Leonh., Arb.
Horn Dr. Frdr., LGRat
Kempf Alfr., BbInsp.
Melzer Otto, Buchh.
Metzger Fritz, OZollInsp.
Thiem Rosi, Frau
Wolgien Herb., Hausverwalt.

64 (E) Kronenwett Käte, We.
Glaser Gerh., RundfMech.
Klettke Meta, We.
Weckenmann Jos., Schuhmacherei ⊶ 21144

+ Kriegsstr. +

66 (E) *Schmitt Hch., Kfm. u. Frau, Laubenweg 14 (Hvw.: Dr. Wöhrle, Friedenstr. 24-26)
Dittmann Kurt, Buchh.
Haberkorn Günther, kfm.Ang.
Kiez Otto, Mech.
Meyer Gerda, Sekrn.
Pochert Gertr., Frau
Pochert Kurt, BbOSekr.
Rost Gerh., Heizer
Schattmann Günther, Schriftsteller
Schwarz Paula, We.
Seifert Gerh., Glaser

68 (E) u. Hvw.: wie Nr. 66
Blankenburg Rich., BuchdrM.
Felkl Frz., HdlsVertr.
Jaag Eugen, städt.Ang.
Klinger Amalie, We.
Martin Nik., Arbeiter
Schütz Charl., Frau
Schweiger Marie, We.
Stenzel Fritz, GlasschleiferM.
Veitz Hans, Einkäufer

70 (E) *Gäckle Hans, Fichtestr. 1c
Zerstört

+ Gartenstr. +

72 (E) Reichmann Hans, Rentner
Dahlinger Max, kfm.Ang.
Ecker Karl, Architekt
Müller Elise, We.
Reitzel Hrm., JustOSekr.

74 (E) *Huber Bab., Erben
Bauer Wlt., Schrifts.
Darstein Hdw., Frau
Darstein Hermine, We.
Foerter Rud., Mechaniker
Rudolf Elisab., RegOSekrn.
Spänkuch Klara, Ang.
Wittmann Maria, StudAssessn.
Wittmann Dr. Otto, RegRat iR. (Hvw.)

76 (E) *Oesterle Fr., Erben
Karlsruher Werkstätten GmbH., Oesterle & Gäckle, Polsterw. ⊶ 21120
Kirchhofer Anna, We.
Kirchhofer Mina, We.
Mahlschnee Paula, We.
Oesterle Robert, TextilwGroßhdlg. ⊶ 21120
Schreiber Elisabeth, Stundenhilfe

Wilhelm Müller General-Vertretungen
BÜRO-EINRICHTUNGEN
Karlstraße 34 Fernruf 27080
Büromaschinen

BLB BADISCHE LANDESBIBLIOTHEK
Baden-Württemberg

FERNSCHREIB-NR. 0782/670

ANNONCEN-EXPEDITION
KRAIS
WERBEGES.M.B.H
KARLSRUHE · WALDSTR. 30
TELEFON * 23544

erstellt kurzfristig Insertionspläne und Kostenvorschläge zur Auslandswerbung.

Nr. Rechte Seite

78 (E) *Kemper Elise, Spessart, Hauptstr. 2a
Bauhof GmbH. Mannheim, Baumaschinen ⊶ 24072
Dannenmaier Willi, Rentner
Duttweiler Ernst, HdlsVertr.
Krieg Herb., Kfm.
Lansche Theresia, We.
Seigel Gg., Küchenchef (Hvw.)
80 (E) *Soier Adam, Lörrach-Tüllingen, Hauptstr. 92
Apostel Paula, Frau
Bayer Jos., Privat
Gieser Hch., Rentner
Goedding Herb., Landw.
Häberer Alb., städt.Ang. (Hvw.)
Hilsemer Peter, ElMonteur
Kohler Anna, We.
Kutschenreuter Maria, We.
Ruf Elise, ZahnwGroßhdlg. ⊶ 25438
82 (E) *Bad. Pfarrverein, Kaiserallee 15
Töchterheim der Ev. Stadtmission ⊶ 24008
Dorner Gerda, Ang.
Groll Elise, VerwOSekrn. i R. ⊶ 20032
Meerwein Lydia, Heimltrn. ⊶ 24008 (Hvw.)
Wittmann Anneliese, VerwOInspn. ⊶ 20032
84 (E) Stacy Marie, Priv. ⊶ 25705
Balthaus Marie, We.
Held Elisab., We. ⊶ 24036
Lamey Sascha, Privatkindergarten
86 (E) *Waßmuth Gg. Hch., Kfm., Oakland (Kalifornien) (Hvw.: Haus- u. Grundbes.-Verein eV., Lessingstr. 10)
Eiermann Ilse, We.
Köhrer Bertha, We.
Ostwald Bertha, Frau
Rudorf Wrn., Lehrer
Schlaier Gust., Kass. aD.
Schwartz Maria, Pens.
Schüßele Klara, Opernsn. aD.
Susel Johs., Kraftf.
88 (E) Ott Gustav, GeschInh. (Hvw.: Wlt. Leonardic, Kriegsstr. 144)
Heck Irma, Modeatelier ⊶ 26602
Johner Edith, Kontoristin
Metzler Kurt, Konstrukteur
Riederer Wlt., Kunstmaler
Sieg Hanna-Sophie v., Frau
90 (E) *Sachs Jak., We., Erben
Gollinger Maria, Frau
Gruber Jos., Helf. i. Steuers. ⊶ 21830
Hasske Else, We.
Liersch Paul, Rentner
Oleszczuk Grete, Frau
Waldraff Eug., Rolladengeschäft ⊶ 23492
92 (E) Orth Gg., Weingroßhdlr. ⊶ 25162
Kannegießer Ferd., Ing., Ang.
Kötz Henry, Ing.
Maier Ad., RbAmtm. iR.
Maier Berta, Rentnerin
Neudeck Kurt, techn.Zeichn.
Orth Gg. & Co., Weingroßhdlg. ⊶ 25162
Schwarz Ldw., Beamt.
94 (E) Schatz Fritz, Vertr.
Klipfel Hrm., GeschInh. ⊶ 27891
König Kurt, techn.Ang.
Mämeke Helm., Pens.
Mämeke Meta, We.
Müller Pauline, GeschInhn.
Neher Joh., Rentner
Polzer Ernst, Arbeiter
Wörner Rolf, Schreiner
+ Hirschbrücke +
96 (E) *Ringwald Paula, Ettlingen
Deiss Carl, HdlsVertr.
Essig Maria, We.
Essig Willy, Maler
Felkl Frz., Betten u. Wäscheversand

Nr. Rechte Seite

Flocke Dr. Alex., Dipl.Ing.
Gartner Rud., AbtLtr.
Gerlach Paul, Diakon
Jüngert Lydia, We.
Kaufmann Wlt., mechWerkst.
Kühn Pius, KfzM.
Kurz Herb., VerwAng.
Pelkmann Hilde, We.
Rieth Rob., kfm.Ang.
Rudolph Karlheinz, Ing.
Ruhland Wilhelmine, Frau
Scheidig Siegfr., BauingBüro
Scherer Erika, Frau
Schneider Alois, städt.Archit.
Schubert Arth., Bauing.
Sütterlin Erich, ArchitBüro ⊶ 28019
Toran Jos., MaschIng.
Wedner Hanspet., BkKfm.
Weidner Hel., We. ⊶ 22085
98 (E) Strobel Alois, kfm.AbtLtr.
Kasper Emmy, We., Kinobesitzerin ⊶ 27856
Lorek Wlt., Kellner
Rumpelhardt Ldw., StudRat
Wellan Alfr., Gärtner
100 (E) *Schwarz Claus, Amalienstr. 85
Droigk Erna, Buchhn.
Frank Elisab., OPSekrn.
Friedrich Frieda, OLehrn.
Gemüschlieff Dietm., DiplKfm.
Häberer Heinz, Bauing.
Hengst Karl, Stadtamtm. iR. ⊶ 24261
Kohn Wlt., Ing.
Kunz Irma, Rentn.
Kunz Margar., OLehrn. ⊶ 22467
Mücklich Ilse, We.
Müller Herb., BetrLtr.
Müller Rich. jun., JustInsp.
Müller Rich. sen., WagenwerkM.
Stöcklin Rud., Rentn.
Unger Frieda, OLehrn. aD.
Walte Emma, Rentn.
+ Roonstr. +
102 (E) *Six Ldw., Jollystr. 33-35
Bayler Rud., RegAmtm.
Dahlinger Alb., Pensionär
Helm Willi, Musiker
Kley Karlheinz, VermOInsp.
Kaiser Wrn., PolBeamter
Kowollik Karl, GerRat
Monninger Elsa, PAsstn.
Oehmann Hdw., We., Zahnärztin ⊶ 22666
Thomas Joh., Rektor
Wack Kath., W.
104 (E) *Schaier Aug., GlaserM. u. *Elisab. Giacomelli
Barth Wlh., ElMonteur
Depenthal Hans, Konstrukteur
Fricke Joh., WerkM.
Groh Emilie, Frau
Knallmayer Hans, Dipl.Ing.
Kujas Arno, BkAng.
Kull Emil, RegOInsp. iR.
Mathes Aug., HLehr. iR.
Rückemann Frdr., Ing.
Schlegelmilch Anna, We.
Schöps Maria, We.
Tovarek Hch., kfm.Ang.
Weber Karl, VermAmtm.
Wolf Karl, kfm.Ang.
Würth Hilda, Frau
106 (E) wie Nr. 104
Dupper Otto, techn.Ang.
Frommer Herb., ElMonteur
Frommer Wilibald, VerwAng.
Hartmann Maria, We.
Holzwarth Fritz, OMaschM. ⊶ 25490
Johne Elly, We.
Kircher Hch., VerwAng.
Kreienbrink Karl-Frdr., Kfm.
Liebeherr Selma, We.
Ludwig Gust., Schmuckw.-Großhdlg., ⊶ 22745
Ondrej Joh., VerwAng. aD.
Padligur Hildeg., Frau
Schneider Hertha, Frau
Sellner Anna, Kosmetikerin
Störzinger Hrm., Koch
Vakon Jos., Mech.
Walz Frdr., HWachtM. zWw.

Nr. Rechte Seite

108 (E) wie Nr. 104
Beeh Willi, HLehrer
Bock Hugo, Ing.
Frank Rosemarie, Frau
Franke Rob., Ang. ⊶ 22288
Glendenberg Gerda, We.
Haude Frdr., Ing.
Köhler Anna, We.
Köhler Mart., Einkäufer
Lechner Rich., RegOBauInsp.
Leinberger Hch., StudRat
Maier Agathe, We.
Maurer Frieda, We
Menzel Maria, Frau
Neumann Alfr., kfm.Ang.
Pfeifer Max, techn.Ang.
Samelin Ida, Rentn.
Seltmann Rich., Geschf.
Walsch Joh., Rentner
Zeidler Marg., We.
Zentgraf Otto, kfm.Ang.
110 Fällt aus
112 (E) wie Nr. 104
114 (E) *Zechiel-Clorer Anny, Karlstr. 62
Bölzle Wlh., Musiklehr.
Demuth Robert, Arbeiter
Rothbauer Hch., MaschIng.
116 (E) *Schühle Emil, Kfm. u. Frau, Sophienstr. 136
Zerstört
+ Klauprechtstr. +
118 (E) *Bull Emil, Heimltr., Reichardtstr. 1
Bürck Wlt., FriseurM.
Fien Maria, Frau
Fink Ed., Pens. ⊶ 26712
Fritz Frz., Rentn.
Kircher Dr. Gerda, Kunsthistorikerin
Lex Rud., Arbeiter
Mayer Aug., WebwGroßhdlg. ⊶ 28871
Merz Kath., OPSekrn. aD.
Rossmanith Erich, IndKfm.
Rossmanith Marie, We.
Treusch Pauline, We.
Ulrich Alfr., Arb.
120 (E) *Müller Karl Fr. Olex, Kfm.
Zerstört
122 (E) *Kath. Kirchenfond St. Elisabeth Karlsruhe
Braun Karl, OBuchh.
Hackenbruch Elisab., RegOSekrn.
Hillmann Frz., kfm.Ang.
Krososka Anna, Pens.
Krososka Marie, Pens.
Kunerth Otto, MaschM.
Rath Luise, FürslInspn. iR.
Rund Sophie, We.
Schenker Simon, Schlosser
Schilling Luise, Oberin
Spätling Maria, KrimInspn. iR.
Stüber Anna, Oberin aD.
Stüber Lisa, KrimOSekrn. aD.
124 (E) Herrmann Fridol., RbAmtm. iR.
Brauneck Konrad, Maler
Hagen Dr. phil., Dr. rer. techn.habil Hrm., Beigeordn., PrivDoz. ⊶ 23610
Kerler Paula, VerwAsstn. iR.
Kiefer Irmgard, Frau
Knäble Frdr., Expedient
Link Berta, We.
Osmer Liselotte, Ang.
126 (E) Künzel Anna, We.
Frey Rosa, We.
Knoblauch Hdw., Frau
Küster Hel., Musiklehrerin
Küster Martha, Oberschullehrerin iR.
Merkel Arth., MaschSchlosser
Merkel Gabr., Rentner
Schottmüller Frz., Zimmerpol.

Nr. Rechte Seite

128 (E) *Seeburger Wlt., Maulbronn
Arnold Mich., Arb.
Daußmann Karl, Packer
Gebhardt Luise, We.
Gebhardt Ruth, Lehrerin
Göbel Ernst, Buchbinder
Göbel Kunig., DSchneiderei
Kärcher Maria, Priv.
Lechner Karl, BbOInsp. iR.
Maier Kurt, Geschf.
Maier Reinhold, Pens.
130 (E) *Stober Rud., München, Parzivalpl. 5 (Hvw.: Wlh. Stober, RüppurrerStr. 13)
Bruder Liselotte, Frau
Bruder Lina, We.
Gruber Ther., We.
Hagemann Hildeg., We.
Jacobs Th., Organisationsberater
Sauter Emma, We.
Schaarschmid Hulda, We.
Schneider Wlh., Arbeiter
Schwabe Gg., Werkzeugmacher
Sitzler Rosa, We.
Weigele Rud., Stadtbaurat aD. ⊶ 25478
Wünschel Rosa, We.
Wüstenhagen Helm., Journal.
+ Vorholzstr. +
132—140 Fallen aus
+ Südendstr. +
142 (E) *Steppuhn Dr. Frz., Klosestr. 16

Haus verwaltet:
M. Kübler & Sohn
Immobilien- u Hypothekenmakler — Hausverwaltungen
Yorckstraße 49 ⊶ 52632

Förter Käthe, Frau
Häffele Ldw., Ang.
Huber Lydia, DSchneidn.
Wittmann Adam, Maurer
Worthmann Heinz, Dir.
Zink Else, We. ⊶ 31125
144 (E) *Faas Mathilde, Kurfürstenstr. 18
Beck Gg., GerwerkschSekr.
Belka Wilhelmine, We.
Hoß Frdr., Lebensm.-Einzelhdlr.
Schilpp Rud. sen., Rentn.
Schilpp Rud. jun., techn.BbInsp.
Weikenmeier Jos., WerkM.
Wetzel Erich, Herstellg. v. Verpackungsmasch. ⊶ 31583
146 (E) *Schneider Theod., MetzgerM., Kronenstr. 60

Haus verwaltet: Firma
Rudolf Spitz
Hausverwaltungen
Immobilien
Schillerstraße 27 ⊶ 23428

Bathelt Paul, SchreinerM.
Engelhardt Dr. Albr., Prof. ⊶ 31870
Freitag Rud., Helfer i. Steuers. ⊶ 31312
Kaemper Olga, We.
Klein Alb., Rentner
Kühn Dr. Hans, BbAssess.
Kühn Hel., We.
Massino Otto, VerwAng.
Neureuther Kurt, Schuhm.
Rohde Emma, We.

Badische Beamtenbank e.G.m.b.H.
Waldstraße 1 Fernruf * 24971

BLB BADISCHE LANDESBIBLIOTHEK
Baden-Württemberg

Die gute HAID & NEU Nähmaschine
SEIT 1860

Nr. Rechte Seite

148 (E) *Gresser Frdr., Erben
Gresser Gertr., We. (Hvw.)
Kaminske Ad., Brenner
Nock Karl, PAmtm.
Roesch Arth., Kfm.
Spiegel Felix, OStudRat
Weiß Hrm., Stadtbauamtm. aD.
Ziegler Dr. Prof. Waldem., OStudRat

150 (E) *Bad. Beamten-Bank Karlsruhe, Waldstr. 1 (Hvw.: Joh. Wittling, Ritterstr. 5)
Funkenberg Hildeg., DSchneiderei ⊶ 31126
Haas Anna, We.
Küpferle Gust., Geschf.
Tampier Edith, Frau
Weisenburger Marianne, Frau

150a(E) *Bad. Beamten-Bank Karlsruhe, Waldstr. 1 (Hvw.: wie Nr. 150)
Bürk Frdr., LebensmGesch.
Egli Helga, Frau
Jost Anna, PAsstn. iR.
Jost Else, OPSekrn.
Lips Ad., BkDir. ⊶ 31815
Mayer Gotthold, BkDir.

+ Graf-Rhena-Str. +

152 (E) Münkel Alois, OPInsp. iR.
Essig Karl, Kfm.
Glasser Hans, Ing.
Küpper Annemarie, We.
Münkel Dr. Frz., pr.Arzt ⊶ 32293
Watzdorf Alice v., We.

154 (E) *Körner Elisab., Welfenstr. 16
Albrecht Bernh., Weingroßhdlr. ⊶ 23305
Albrecht Joachim, Transportgesch. ⊶ 23305
Benz Friedel, We.
Haag Wlh., HLehrer
Hildinger Alfr., RegOSekr.
Kopei Wlh., Bauing. ⊶ 30685
Ostertag Jul., ORegRat
Schneider Friederike, We.
Schuppert Karl, OPAmtm. iR. ⊶ 32271
Theobald Osk., RechDir. iR.
Vereinigung der Weinhändler Nordbaden eV. ⊶ 30423

156 (E) Wagner Dorothea, We.
Hertrampf W., BetrAbrechner
Roth Jos., BezDir.
„Agrippina", ⊶ 31476
Ruzek Dr. Jos., Rechtsanw. ⊶ 30632
Weißenberger Alb., BehAng.

158 (E) Singer Alfr., ElektrobauM. ⊶ 31277
Heinz Ad., Rentn.
Lulay Wlh., GewSekr., Bundestagsabgeord. ⊶ 31490
Ratzek Anna, Frau
Speck Wlh., HdlsVertr.
Stein Hans, BkKfm.
Stein Joh., Rentn.

160 (E) *Maier Viktoria, We., Körnerstr. 55
Bruttel Elisab., We. (Hvw.)
Drollinger Gertr., We.
Eisinger Leontine, We.
Hammer Bertha, Rentnerin
Huber Gabriele, Frau
Kuhne Rudi, Buchh.
Schucht Erna, Frau
Schwab Frdr., AbtLtr.
Uhl Hans, Rentn.
Weymann Martha, Musikunterricht ⊶ 31354

162 (E) *Diehm Aug., Karlstr. 127 (Hvw.: Magda Nippe, Karlstr. 127)
Ade Ad., MetzgerM.
Diez Maria, Berufsschullehrn.
Droxler Hdw., BehAng.
Köhler Rainer, PolBeamter
Moser Hch., Buchhalter
Rosenlaub Marie, Frau
Thomat Karol., We.
Zug Herta, Berufsschullehrn.

Nr. Rechte Seite

164 (E) *Stober Wlh. u. Emil, Erben, RüppurrerStr. 13
Bottke Lydia, Frau
Busch Alma, We.
Eisenhauer Eleon., Frau
Herold Erna, Frau
Neuberg Bernh., techn. BbOInsp.
Peters Rud., RbDir. aD.
Schulz Wlt., Kfm.
Zeller Erich, HdlsVertr.

+ Welfenstr. +

166 Bauplatz

168 (E) *Reinbold Hildeg., KarlHoffmannStr. 1
Corr Barb., Frau
Gimber Ludwig, Geschf.
Haas Anna, Frau
Kohler Emil, Prokurist,
Krause Hrm., Rentner
Krause Joach., Prok.
Münzner Hugo, Baugesch. ⊶ 31713
Schulz Wlt., Dipl.Ing. ⊶ 32727
Stähle Irmgard, Opernsängn.
Winter Elisabeth, We.

170 (E) *Glauner Johanna, BeiertheimerAllee 13
Breithaupt Emilie, VAng.
Breithaupt Max, Pens.
Ehret Helm., DiplVolksw.
Gabelmann Olga, VAng.
Gerber Hans, kfmAng.
Häfele Wlh., Prok.
Karrer Wlt., El.Ing.
Perino Helm., Kfm.
Pfeil Ernest, Priv.
Thoma Karl, BetrLtr.

172 (E) Neef Ernst, Elektro-Funk-Fernsehen ⊶ 32886

+ Barbarossaplatz +

Hirschäckerstraße

(Hagsfeld)
Stadtplan F, G 15
Südlich der Waldeckstr.
Benannt nach alter Gewannbezeichnung.

2 (E) Zownir Bodo, Koch
Bröckel Jos., LebensmGesch.
Schuler Ernst, ElMech.

2a(E) Wagner Joh., Einschleifer
Gersdorf Joach., Apotheker
Wagner Elisab., We.
Wagner Katharina, We.

4 (E) Ziegelmaier Frdr., Arb.

6 (E) Jösel Oskar, Arbeiter
Kaesler Hulda, We.

8 (E) Sochomühl Jos., BbBeamt.

10 (E) *Döpfert Alfr., Humboldtstr. 13
Götz Elisab., We.
Götz Karl-Heinz, Kfm.
Loewenhardt Dr. Kurt, Arzt

14 (E) Geißendörfer Fritz, MaurerM. u. *Haag Adam, KehlerStr. 9

16 (E) Fugmann Reinh., BbOSekr.

18 (E) Schleifer Alfr., BbOSekr

20 (E) Eberle Ad., kfm.Ang.

22 (E) Pallmer Eugen, Schlosser

24 (E) Lang Fritz, Arb.
Lang Rolf, Kfm.

26 (E) Isleif Helm., Kraftf.
Laubmeier Franziska, Schneiderin

28 (E) Zorn Helm., Monteur

30 (E) Larcher Frz., Schlosser
Bartek Anna, We.
Larcher Ida, DSchneiderei

32 (E) Hartmann Karl, Schreiner

33 (E) Rausch Osk., Dreher
Leßle Eugen, Arbeiter

34 (E) Neumaier Fridol., PolM.

35 (E) Schleifer Reinhold, Stbf.

36 (E) Freudenreich Wlt., MetzgerM. u. Pokörn Karl, PBetrWart

Hirschgrabenweg

(Hagsfeld)
Stadtplan E 15
Hirschgraben: 1818 zur Tränkung des Wildes angelegt

Nr.

1 (E) *Domänenamt Karlsruhe
Janisch Adele, Frau
Jenisch Justine, We.
Raupp Karl, Arb. (Hvw.)
Schühly Joh., Rentner

1a(E) Richter Ed., Arb.
Auer Günth., Maler
Peichl Stefanie, Buchhn.

3 (E) Barth Karl, Rentn.
(Behelfsheim)

Hirtenweg

(Rintheim)
Stadtplan G H 14, 15
Beginnt am Hardtwald und endet an der Hauptstraße beim Friedhof in Rintheim

Linke Seite

+ Hardtwald +
+ Haid-&-Neu-Str. +
+ Mannheimer Str. +

1—5 Fallen aus

7 (E) Stäb Ant., Kraftf.
Kraus Emil, Kraftf.
Stäb Heinz, kfm.Ang.

9 Fällt aus

11 (E) *Eberle Emil, Erben
Nicht bewohnt

13—21 Fallen aus

23 (E) *Mieter- u. Bauverein (Hvw.: Hrm. Schweimler, Hirtenweg 25)
Köhler Karl, städt.Vorarbeiter
Lehne Rob., Rentner
Pisot Karl, Ang.
Wipfler Frz., Rentner

25 (E) u. Hvw.: wie Nr. 23
Bartl Frz., Schmied
Gutzmann Margot, Stenotyp.
Schumacher Karl, Arb.
Schweimler Hrm., Rentner
Stoll Frdr., Küchenchef
Ulmer Elfriede, Frau

27 (E) u. Hvw.: wie Nr. 23
Hölzer Hub., Maler
Hölzer Karl, Maurer
Lauer Arth., ElektroM.
Maag Arthur, KrimOSekr.
Schäffner Ldw., VAng.
Schrodt Frdr., OFeuerwehrM.
Siebert Wlt., Heimltr.

29 (E) u. Hvw.: wie Nr. 23
Bühler Hrm., Rentn.
Eberhardt Rob., Lokf. aD.
Kastner Siegfr., Ang.
Fischer Paul, Rentn.
Neff Wlh., Autolackierer
Paul Arth., Dipl.Ing.
Werner Horst, StbSchaffn.
Wintermantel Max, VerwAmtm. aD.

31-37 Fallen aus

39 (E) *Hölzer Rob., WerkM. Zerstört

41 (E) u. Hvw.: wie Nr. 23
Kammerer Aug., StbWagf. iR.
Meinzer Magd., We.
Thoma Helm., PSchaffner
Thoma Karol., Frau
Thoma Minna, Frau
Tropf Jak., ElM.

+ Finkenschlagweg +

43 (E) *Schucker Hilda, SchwetzingerStr. 31
Kirchenbauer, Rud., Rentn.
Schucker Karl, Eisendreher

+ Hauptstr. +

Rechte Seite

+ Hardtwald +
+ Haid-&-Neu-Str. +
+ Mannheimer Str. +

2-4 Fallen aus

6 (E) *Volkswohnung gGmbH., Beiertheimer Allee 1
Angstmann Lisel, Frau
Blume Herb., Bürodir.
Diem Otto, Kraftf.

Nr. Rechte Seite

Götz Hans, techn.Ang.
Harbrecht Dr. Annetrude, Biologin
Hauptmann Gerh., Stabsuffz.
Hesse Helm., Chemieasst.
Hoffmann Wlt., BuchdrM.
Holstein Wolfg., DiplKfm.
Hurst Luise, We.
Juchacz Stef., Friseur
Kenngott Frdr., techn.Ang.
Kief Gregor, WerkM.
Kiesecker Rolf, MaschSchlosser
Klostermann Frieda, We.
Klostermann Wlh., VerwAng.
Komornik Chaim, Kfm
Komornik Melanie, DFrisGesch. ⊶ 21081
Lange Gerhard, Ing.
Loebell Irmg. v., Frau
Melcher Karl, Metzger
Mensdorf Helm., Werbeltr.
Nist Egon, BkKfm.
Pfrommer Frdr., Redakteur
Roller Bruno, SchneiderM.
Roth Wrn., Redakteur
Sandner Helm., El.Ing.
Schäfer Wlt., FeinmechM.
Schmeiser Wlh., kfm. Ang.
Schramm Kurt, SparkAng.
Seifert Dr. Lothar, DiplPhys.
Slodowitz Adalbert, Kfm.
Spieß Wrn., Bundeswehrangeh.
Stecher Helm., Dipl.Ing.
Tippelt Hub., kfm.Ang.
Wieland Karl, Kfm.
Wichlacz Jos., Ang.

8 (E) wie Nr. 6
Berth Rosina, Rentn.
Chrobak Marie, We.
Fiedler Ed., Winzer
Habermann Rich., Kfm.
Helmling Rene, Kraftf.
Köster Wlt., Schlosser
Kondla Aug., Stadtkämm. aD.
Kutschera Rainer, Bohrer
Lichtenfels Otto, Rentn.
Pintscher Anna, We.
Rinderspacher Paul., PolWachtM.
Seemayer Maria, We.
Stöhr Else, We.

10 (E) wie Nr. 6
Becht Maria, We.
Beyermann Helene, We.
Falk Marie, Schwester
Holzleiter Max, Fräser
Kalinna Herb., Kontrolleur
Kuderer Leonilla, Schwester
Kuderer Margot, Rentn.
Lotz Adam, kfmAng.
Müller Fritz, PolAng.
Reeb Heinz, Arb.
Riotte Hildeg., We.
Spaczek Maria, Frau
Spaczek Rich., Rentn.
Wendland Hans, Ing.

12 (E) wie Nr. 6
Amann Erw., KonditorM.
Beying Alb., Schreiner
Gartner Luise, We.
Haas Hch., techn.Ang.
Kirstein Willi, KfzM.
Lamm Erhard, Elektr.
Rausch Martha, We.
Schindel Marta, Rentn.
Schwarzenhölzer Helm., BbRat
Spät Maria, Priv.
Speck Herb., techn.Ang.
Speck Hermine, We.
Streit Wlt., Kraftf.

14 (E) wie Nr. 6
Bläse Erich, Rentn.
Braun Wrn., Bauschlosser
Dettling Erika, Pens.
Fuller Heinz, Kfm.
Hemberger Karol., We.
Horacek Leonh., Schauspieler
Kirdorf Mart., Rentn.
Kreuzer Ad., Rentn.
Lacher Elisab., Rentn.
Schwarz Erich, Vertriebsltr.
Siegl Wenzl., Drogist
Stern Max, Arb.
Wermer Charl., We.

NEFF
Alles gleich in einer Linie:
Neff-Herd, Kühlschrank, Waschmaschine
„Neff-Komplett von A bis Z"

BLB BADISCHE LANDESBIBLIOTHEK
Baden-Württemberg

MONINGER BIER
anerkannt hervorragend

Nr. Rechte Seite

16 (E) wie Nr. 6
Brecht Lothar, Arbeiter
Ehmann Frz., Autoschlosser
Galbach Irmgard, We.
Goldschmidt Frdr., VerwInsp.
Goldschmidt Mathilde, VerwSekrn.
Janda, Joh., Schlosser
Jauernig Anna, We.
Kalju Ad., BehAng.
Karcher Maria, We.
Karcher Maria, BehAng.
Klee Edgar, KfzHandw.
Obransky Alois, HdlsVertr.
Reinwarth Paula, We.
Tremmel Joh., Rentn.
Wacker Wlt., KfzMont.

18 (E) wie Nr. 6
Drescher Karl-Heinz, Zuschneider
Fischer Anna, Arb.
Frank Karl, StbSchaffn.
Frech Günt., Automech.
Hartmann Helm., techn.Ang.
Herrling Christ., Bauuntern.
Hofmann Emil, WerkM.
Mangler Wlh., Schaffn.
Riess Frdr., FriseurM.
Stöhr Vera, Ang.
Tegel Rosalia, We.
Weresch Paul, Arb.

32 (E) Lott Gust., VerwOSekr. (Behelfsheim)

34 (E) Reeb Hrm., Rentner
Reeb Eug., Feldhüter

+ Ernststr. +

36 (E) wie Nr. 23
Bentz Karl, Pens.
Hartlieb Emil, Heizer
Hölzer Ad., Rentner
Hölzer Alfr., kfm.Ang.
Klaiber Mina, We.
Neff Karl, Rentner
Vogel Aug., OWerkf.

38 Fällt aus

40 (E) Rieß Karl, PolKom.
Hofmann Karl, Lebensm. (Fil.)
Kürner Hrm., StbSchaffner
Rieß Johanna, We.
Witte Heinz, Monteur

42 (E) Hölzer Emil, WerkM.
Burschik Karl, Metzger
Hölzer Wolfg., techn.Ang.

+ Hauptstr. +

Behelfsheime:
Berndt Ida, Rentn.
Mürsch Wlt., Hdlr.
Weisenburger Hch., Geflügelzüchter

Hochbahnstraße

Stadtplan H 6, 7
Zieht längs der Hochbahn der Kohlenplätze am Rheinhafen zwischen Mittel- u. Südbecken

Linke Seite

+ Hansastr. +

1 (E) *Montangesellschaft Saar Mannheim, Bachstr. 5-7 (Lager)
3 (E) *Stadt Karlsruhe (Lagerplatz)
5 (E) *Stadt Karlsruhe (Umformerhaus)
7 (E) *Stinnes Math. GmbH. ⊶ ✱ 51965 (Hafenumschlagbetrieb)
9 (E) wie Nr. 7
Eisenhof GmbH., Eisengroßhdlg. ⊶ 50464
Müller Günther, Elektriker

Rechte Seite

+ Hansastr. +

2 (E) *Deutsche Bundesbahn Güterabfertigung Karlsruhe-Hafen, Stellwerk III
4—6 (E) *Schenck Ferd. AG., Hansastr. 5
Dunst Anton, Arb.
Dunst Kath., We

Nr. Rechte Seite

8—12 (E) *Winschermann GmbH., Stephanienstr. 94
Braun Steph., Kranf.
Menzinger-Fendel, Transportges. mbH., ⊶ 51901 (Lager)
Oberrheinisches Betonsteinwerk, Menzinger-Fendel GmbH. ⊶ 51484
Winschermann GmbH. (Lager)

Hölderlinstraße

Stadtplan H 13
Zwischen EmilGöttStr. und KarlWilhelmStr
Friedrich Hölderlin, Dichter. geb. 1770, gest. 1843

Linke Seite

+ Emil-Gött-Str. +

Eigentümer von Nr. 1—5: Gemeinnützige Baugenossenschaft Hardtwaldsiedlung, Karlstr. 1 (Hvw.: Alw. Frenzel, Hölderlinstr. 3)

1a Betsche Karl, Rentn.
Bort, Inhn.: Lina Schröpfer, LebensmGesch. ⊶ 21003
Braun Emma, We., Sekrn.
Braun Rud., BezLtr.
Gässler Emma, Beamtin
Grieshaber Paul, VerwOInsp.
Hasenöhrl Jos., techn. Ang.
Ruck Friedrike, We.
Veith Karl, Kfm.
Voigt Frdr., Molkereifachmann ⊶ 22165
1 Haas Gottfr., jun., Monteur
Haas Gottfr. sen., StbOWagf. aD.
Heinrich Jos., Fahrstuhlf.
Kohler Hans, Gelderheber
Kreuter Frz., Portier
Kurz Pet., Arb.
Mungenast Konr., BetrM.
Mungenast Wlt., Bautechn.
Rössler Edm., ElMech.
Rössler Monika, We.
Schäfer Wlh., HallenM. aD.
Uhler Hilde, We.
Veith Emma, We.
Wäschle Wolfg., Dipl.Ing.
3 Albert Wlh., Fachbüro für Steinmetz- u. Bildhauerarbeiten, Natursteinvertrieb ⊶ 24557
Detting Jos., PolBeamter aD.
Frenzel Alw., KontrollM.
Goldt Hrm., ElMech.
Goldt Margar., DSchneiderei
Lang Alois, Pens.
Müller Hilde, Sekrn.
Müller Karl, Bauing.
Reiser Bab., We.
Reiser Hanns, RegAng.
Schoch Fritz, Bildh. ⊶ 25146
Weighart Hans, Dipl.Ing.
Weinspach Martha, We.
5 Bettinger Jos., Faktor
Brugger Gg., Rentn.
Heißler Irma, BbAng.
Koller Hans, Ang.
Kreutz Joh., kfm.Ang.
Ruffler Rich., OStudRat
Schulze Hans-Eduard, Dipl.Ing., Archit. ⊶ 20487
Werner Frz., VAng.
Ziegler Frdr., PInsp. iR.

+ Karl-Wilhelm-Str. +

Rechte Seite

+ Emil-Gött-Str. +

2 (E) Rastetter Rich., Prokurist
2a (E) Benz Hans, landwirtschl. Sachbearb.
2b (E) *Bender Martin, Heidelsheim, BrettenerStr. 8 (Hvw.: Wlt. Leonardic, Kriegsstr. 144)
Berendt Cläre, We.
Keil Horst, Dipl.Ing.
Schmidt Gerh., BkAng. ⊶ 21336

Nr. Rechte Seite

2c (E) Kammerer Emil, VerwBeamter
Kolb Dr. Wlh., Zahnarzt ⊶ 28623 (Wohn.)
Schneider Curt, DiplChem.
4 (E) Mock Siegfr., ORegRat
Franke Rob., JustSekr. iR.
Mohr Joh., RbOInsp. i.R.
4a (E) *Dittrich Rud., Parkstr. 58
Böser Herb., OPInsp.
Bräuer Paul, PAsst.
Liefeith Erh., PInsp.
6 (E) *Fecht Emilie, We., Vorholzstr. 34
Bergerhoff Hrm., Dipl.Ing.
Hiel Gisela, Frau
Klawon Waldemar, BkKfm.
Kunz Jakob, BezLtr.
Kynast Hdw., We.
8 (E) *Bad. Landeskreditanstalt für Wohnungsbau, Schloßplatz 10/13
Brenner Art., BehAng.
Fröhlich Alb., BehAng.
Horcher Eug., Kraftfahrer
Link Anna, We.
Lütte Alb., Beh.Ang.
Seemann Wilhelmina, We.
Wirth Gustav, VerwAng.

+ Karl-Wilhelm-Str. +

Hördtstraße

(Daxlanden)
Stadtplan J 6
Zieht von der Pfalzstraße zum Hammweg
Benannt nach dem Hördtwald (nördlich vom Rheinhafen)

Linke Seite

+ Pfalzstr. +

1 (E) *Germer Hch., Schreiner
Germer Hch., BehAng.
Germer Elfr., Kontoristin
3 (E) Dannenmaier Leo, Maurer
Dannenmaier Jos., TelArbeiter
5 (E) Kaiser Wlh. sen., Schloss.
Kaiser Herb., Bauschlosser
Kaiser Wlh. jun., BuchdrM.
7 (E) Licht Karol., We.
Licht Cäc., Fürsorgerin
Licht Val., Sattl. u. TapezGesch. ⊶ 53270
9 (E) *Speck Leo, Huttenstr. 16
Heck Emma, Frau
Lindauer Emil, Ang.
Speck Anna, Näherin
Walter Karl, Rentner
11 (E) Schwall Karl, Arb.
Müller Udo, Maurer
Rastetter Frdr., Arbeiter
13 (E) Werzinger Cäc., We.
Frei Ed., Schlosser
Ganz Karol., We.
Millot Heinz, ElMont.
Pferrer Helm., Dreher
Pferrer Phil., Rentn.
Werzinger Karl, Dachdecker
Werzinger Willi, Mont.
15 (E) *Eschelbacher Jul., Turnerstr. 48
Glock Heinz, Kfm. ⊶ 53740
Wilde Dr. Wilh., Zahnarzt u. Arzt (Praxis) ⊶ 50014
Wipfler Aug., OPSekr. iR.

+ Turnerstr. +

17 Fällt aus
19 (E) Burkardt Simon, Dreher
Speck Hans, Kraftf.
21 (E) Beller Jos., LebensmHdlr.
Beller Manfr., Zimmerm.
Beller Rosa, GeschInh.
23 (E) Spachtholz Hans, Dipl.Ing.
Klingler Frdr., Rentn.

+ Neuburger Str. +
+ Valentinstr. +

29 (E) Bertsch Ad., Buchhalter
31 (E) Moos Alfs., Schriftsetzer
Brand Hermann, Lokf.
33 (E) Zöller Wend., ElSchweißer
Rastetter Karolina, We.
Seith Kurt, PolBeamt.
Zöller Bernh., Arb.

Nr. Linke Seite

35 (E) Burkart Eugen, VerwInsp.

+ Valentinstr. +

39 (E) *Badenwerk AG. Erle Gerh., Dipl.Ing. ⊶ 52763
Fink Frdr., BetrDir. iR.

+ Hammweg +

Rechte Seite

+ Pfalzstr. +

2 (E) Beck Emil, Arbeiter
4 (E) Glockner Wlh., Mech., FahrradrepWerkst. u.-Hdlg. ⊶ 53486
Glockner Arth., Mechaniker
Kuhm Helm., kfm.Ang.
6 Fällt aus
8 (E) Mayer Lina, Frau u. Mayer Ed., RegAmtm. aD.
Görlich Hans, MaschSchlosser
Reiser Luise, We.
10 (E) Bayer Karl, BbOSekr.
Bayer Frdr., BbSekr.
Grossmann Emma, We.
12 (E) Pflüger Frdr., Mechan.
Kargol Bruno, GeschTeilh.
Kargol Paula, Mietwaschküche
Pflüger Frdr. u. Kargol Br., Haus- u. Küchenger., Fahrradrep. ⊶ 53757
14 (E) Mayer Joh., RbSekr. iR.
Becker Fr., LagerM.
Mayer Frieda, We.
Mayer Helm., BbBetrWart
16 (E) Kaster Matth., Emailspritz.
Rieger Wlh., Rentn.

+ Turnerstr. +

18 (E) Reichert Val., Steindr.
Hoffmann Hch., WerkM.

+ Valentinstr. +

36 (E) Schmitt Johs., Archit. ⊶ 52879

+ Hammweg +

Hörnlesgrund

siehe Gewann

Hofäckerstraße

(Hagsfeld)
Stadtplan F, G 15
Südl. der Waldeckstr.
Benannt nach alter Gewannbezeichnung.

Linke Seite

1 (E) Klein Karl, Schlosser
3 (E) Bedranowsky Wlt., Schlosser
5 (E) Kurz Wlt., Heizer
Pfaffenhuber Xaver, Arb.
7 (E) Kunzmann Heinz, Schlosser
9 (E) Heidt Alb., Maler
13 (E) Wondra Jos., Expedient
15 (E) Kaltenmaier Alois, Schloss.
17 (E) Schreiber Herb., kfm.Ang.
19 (E) Schreiber Hilde, We.
Wacker Osk., StbKontroll. aD.
21 (E) Schleifer Gust., PolBeamt.
Seipt Manfr., DiplPhys.
23 (E) Kreutz Emma, We.
25 (E) Schmid Ida, DSchneiderei
Gutschmidt Sonja, Telefonistin
Oellerich Berta, Schneiderin
27 (E) Wörner Wlh., Arb.
Wyrich August, Rentner
29 (E) Henrich Hubert, Helfer in Steuersachen
Baumann Albert, Metzger
31 (E) Schmid Eug., MaschSchloss.
33 (E) Schneider Hermann, kfm. Ang.
35 (E) Will Ant., Autoschlosser
Zink Karl, Schrankenw.
37 (E) Leimenstoll Erich, kfm. Ang.
Winkmann Ldw., PAsst. aD.

Rechte Seite

4 (E) Schaber Luise, We.
12 (E) Weschenfelder Karl, Kraftf.

BAUGELD zu 4½% und hohe Steuerersparnis oder jährl. 25 bis 35% Wohnungsbau-Prämie. Guthabenzins 2½%
BADENIA BAUSPARKASSE KARLSRUHE 25 JAHRE
TELEFON 27318

BLB BADISCHE LANDESBIBLIOTHEK
Baden-Württemberg

VERKAUF VW Trautling VW TEL. 28822

Hoffstraße

Stadtplan H 10

Beginnt an der Reinh.-Frank-Str. beim Ateliergebäude und zieht in westlicher Richtung bis zur Stabelstr.

Karl Heinrich Hoff, Maler u. Professor an der Karlsruher Kunstschule, geb. 1838, gest. 1890

Nr. Linke Seite

+ Reinhold-Frank-Str. +

1 (E) *Engelhardt H. Eug., Ludwigsburg, Hohenzollernstr. 45
Benner Eug., Ing., Fabrikant ⊶ 22949
Bläss Günter, DiplVolkswirt
Daigl Fritz, techn.Kfm.
Mannzen Dr. Karl, Bundesrichter ⊶ 26124
Mohr Dr. Rud., Kfm. ⊶ 28794
Nonn Hans-Joachim, Kfm. ⊶ 24424
Römer Rich. Prof., OLandwRat iR.
Seiler Frdr., Gärtner
+ Riefstahlstr. +

3 (E) *Land Baden-Württemberg (Hvw.: Staatl. Liegenschaftsamt, Kreuzstr. 1)
Zerstört

5 (E) wie Nr. 3
Sutor Emil, Bildhauer (Atelier) ⊶ 60145

7 (E) wie Nr. 3
Zerstört

9 (E) Hamacher Dr. Jos., OReg u. MedRat ⊶ 22895

+ Stabelstr. +

Rechte Seite

+ Reinhold-Frank-Str. +

2 (E) *Gagfah, München
Bolle Gerhard, Zollinsp.
Borrmann Eberh., RegRat
Dammert Veronika, We.
Feilhauer Marie, We.
Hahn Otto, Zollbeamt.
Handschick Paul, Zollinsp.
Kliemke Heinz, RegRat
Libera Rich., Zollbeamt.
Müller Elisab., We.
Reuble Wlt., Ing.

4 (E) wie Nr. 2
Grünewald Theodor, Ang.
Haberkorn Karl, OZollinsp.
Halbaur Oskar, OStInsp.
Heinze Gg., Ang.
Kahmann Karl-Heinz, RegInsp.
Maier Erich, Zollinsp.
Preikschat Luise, We.
Weiss Paul, RegInsp.
Wrede Hch., RegInsp.

6 (E) *Calmbach Dr. Walter, Dipl.Kfm., Bismarckstr. 9/11

Haus verwaltet:
M. Kübler & Sohn
Immobilien- u Hypothekenmakler — Hausverwaltungen
Yorckstraße 49 ⊶ 52632

Daub Mart., Student
Hofacker Ant., Kioskinhaber
Klebensberger Frz., Kfm.
Klebensberger Gretel, DSndheiderei
Kölmel Joh., Goldschmied
Kramer Aug., Buchh.
Pehlke Wrn., Heiz.Monteur
Roth Karl, Drogist
Schad Gust., BkProk. ⊶ ben. 22932
Schmitt Ant., BehAng.
Schüttler Alb., HdlsVertr. ⊶ 26842
Senff Frdr., berat.Parfümeur (Büro) ⊶ 22834
Sexauer Anna, We.

Nr. Rechte Seite

8 (E) *Gotz Margarete, Oldenburg, Bachstr. 26
Anders Dr. Charl., Pensn.
Anders Dr. Reinh., Rechtsanw. u. Notar ⊶ 24226
Anders Dr. Reinh. u. Dr. Ed. Kersten, Rechtsanwälte (Büro) ⊶ ✱ 24226
Brütsch Maria, Frau
Classen Marie, Privat
Hübner Gabriele, Frau
Kreuz Johanna, We.
Schlipköter Fritz, Geschf.
+ Riefstahlstr. +

10 (E) *Deutsches Reich (Verwaltungsvermögen des Landes Baden-Württ.) (Hvw.: Staatl. Liegenschaftsamt, Kreuzstr. 1)
Oberlandesgericht Karlsruhe ⊶ ✱ 20141
Staatsanwaltschaft beim Oberlandesgericht Karlsruhe ⊶ ✱ 20141
Anwaltsverein eV. ⊶ 28497
Rechtsanwaltskammer Nordbaden ⊶ 28497
Jourdan Karl, JustOWachtM.

+ Stabelstr. +

Hohenstaufenstraße

(Beiertheim)
Stadtplan K 10
Beginnt an der Südendstr., Ecke Brauerstr. u. zieht südwestlich zur Ebertstr.
Hohenstaufen, schwäbisches Herrschergeschlecht, das von 1138—1254 den deutschen Kaiserthron innehatte

27 (E) Wenzel Alb., Schlosser (Gartenhaus)

Hohenwettersbacher Weg

(Durlach)
Stadtplan K L 17

11 (E) Knappschneider Aug., Pens.
20 (E) Rausch Hans, Ing.

Hohenzollernstraße

(Beiertheim)
Stadtplan K 10, 11
Beginnt an der Beiertheimer Allee südlich der Ebertstr. u. zieht parallel dieser nach Westen bis zur Steinhäuserstr.
Hohenzollern, schwäbisches Herrschergeschlecht, seit 1701 Könige von Preußen, von 1871—1918 deutsche Kaiser

Linke Seite

+ Beiertheimer Allee +

1 (E) *Legrum Mina, We., BeiertheimerAllee 74
Bohrmann Dr. & Co., Fabrik chem.pharm. Prod. ⊶ 31955
Legrum Horst, Zoohdlg. ⊶ 31955

3/5 (E) Stehle Emil, Karlsr. Matratzenfbr., ⊶ 30427
Stieneker Wald., GeschTeilh. ⊶ 30427

+ Karlstr. +

7 (E) *Salm Joha., Herrenalb
Glasstetter Irma, DSchneiderei ⊶ 31372
Glasstetter Wlh., Kontrolleur
Hain Klaus, Ing.
Humm Karl, Leichenschauer ⊶ 20121
Kaiser Herb., Elektriker
Krämer Maria, PAsst. iR.
Kurz Jul., BbOSekr.
Münch Ad., OLokf. iR. (Hvw.)

Nr. Linke Seite

Schwer Hans, MetzgM.
Sturm Emma, We.
Sturm Hans, Arb.

9 (E) *Braun Geschw.
Barth Anna, We.
Bischler Paul, Helf. i. Steuers. ⊶ 30410 (Wohn.)
Braun Maria, Ang.
Faller Erich, BkAng.
Faller Ther., We.
Fischer Herb., Teilh.
Fischer Luise, We., GeschInh.
Jonasch Kath., We.
Kern Dr. Bernh., ORegRat
Mundinger Karl, RbOSekr. aD.
Röder Alfred, Metzgerei ⊶ 30131
Schleifer Herb., Bäckerei ⊶ 30411
Tröger Elisab., We.

11 (E) *Freund Frdr., Ing., Tullastr. 70
Flügge Johanna, We.
Harm, Gerh., Dipl.Ing.
Hippler Karl Heinz, MaschSchlosser
Hummerich Rolf, Hauptlehr.
Jacobi Ernst, VKfm.
Krämer Alb., BbOSekr.
Link Elisab., We.
Mende Rolf, OIng.
Metzke Gerh., Dekorateur
Raab Magda, Frau
Trabinger Eug., Ang.

13 (E) *Reule Adolf, Hohenzollernstr. 8 (Lagerpl.)

15 (E) Meinzer Otto, Blechnerei u. InstallGesch. ⊶ 30610
Appel Martin, Archit. ⊶ 30394
Baudermann Karl, Buchh. ⊶ ben. 31915
Ewald Emmy, Buchhn.
Günther Horst, El.IngBüro ⊶ 31915
Hahnemann Edgar, PolWachtM.
Kössl Leop., KfzM.
Kull Senta, Plegerin
Lauterbach Christine, Skrn.
Möder Emilie, Textilw.-Einzelhdlg. ⊶ 31342
Sohns Erna, We.

17 (E) Bommert Irma, Kontoristin, und andere
Franzmann Th., OLokf. iR.
Glabazna Gertr., Frau
Hedel Maria, We.
Herrmann Ad., BbAmtm.
Kallenbach Anna, KrkSchw.
Meinzer Eugen, HdlsVertr.
Vogt Paul, BkBevollm.
Waag Clara, We.
Wehrmann Hch., Kammermusiker iR. ⊶ 30782
Werner Günth., RegRat z.Wv.
Zörrer Paul, kfm.Ang.

19 (E) *Karl Becker, Stupferich
Bachmann Ida, We.
Ball Horst, HdlsVertr. (Hvw.) ⊶ 30728
Bischoff Alfs., HdlsVertr. ⊶ 31941
Böhringer Herb., LGRat ⊶ 31579
Bundschuh Paula, Frau
Fessler Helene, We.
Götz Kreszentia, We.
Hövel Klara, Frau, Pension ⊶ 31571
Lembke Wlt., MalWerkst.
Licht Elsa, Frau
Oesterle Ant., Buchh.
Strunz Johs., El.Ing. ⊶ 31362

21—27 Fallen aus

29 (E) Link Rosa, We.
Pfefferle Otto, TelOSekr.
Hinterhaus
Lohrmann Alois, SattlerM.
Ratzel Alb., Gipser

Nr. Linke Seite

31 (E) Axtmann Berta, We.
Ballweg Peter, BbOßetrWart. iR.
Haberstroh Gertr., BbGeh.
Häfele Fritz, Malergesch. ⊶ 31925 (Werkst.)
Heinz Rud., Holzgroßhdlg.
Hirt Kurt, ElM.
Knopf Maria-Magd., Frau
Liebich Rosa, Frau
Pannier Kurt, HdlsVertr.
Strecker Willy, Metteur
Wohlgezogen Anna, We.
Zimmermann Karl, Lohnbuchh.

33 (E) Müller Marie, We.
Eggler Luise, We.
Flick Emilie, SüßwGroßhdlg.
Flick Eug., VAng.
Frank Leo, Lokf. iR.
Friedel Elise, We.
Friedel Gertr., Fürsorgerin
Hirsch Luise, We.
Karl-Huber Herb., Zahnarzt ⊶ 32283
Meister Horst, Zierfischzucht
Müller Hildeg., HandarbLehrn.
Schenck-Krapp Herb., Buchh.
Schmidt Wlh., Hauptvertr. der Leonberger Bauspark. AG.
Scholler Tilli, We.
Schubert Johs., Erster Staatsanw.
Schüttler Hrm., Ang.
Schwanitz Heribert, Ing.
Warmuth Martha, Frau
Hinterhaus
Widenmann Wlh., Lack- u. Farbengroßhdlg. ⊶ 31466

+ Gebhardstr. +

35 (E) Stoll Luise, We.
Esmann Hilde, Frau
Herzog Gerh., Geschf.
Maurer Ad., AbtLtr.
Stoll Kurt, Dipl.Ing.

37 (E) Kath. Kirchenfonds St. Michael
Kath. Pfarramt St. Michael
Begero Marg., We.
Braun Emma, Arbn.
Braun Frieda, We.
Fleig Paul, Stadtpfarrer ⊶ 31581 (Hvw.)
Kunz Emma, Rentnerin
Sutterer Wlt., Kaplan
Weber Auguste, We.

39 (E) *Mieter- u. Bauverein (Hvw.: Wlh. Holzwarth Karolinenstr. 10)
Ansel Meta, We.
Ernst Günter, MaschSchlosser
Ernst Paul, Eisenbahner
Fritz Maria, We.
Vogel Hans, HdlsVertr.
Vollmer Theresia, We.

39a (E) u. Hvw.: wie Nr. 39
Bach Luise, We.
Finzel Karl, BbOSekr.
Krämer Adam, Rentn.
Mürnseer Albertine, Buchhn.
Sult Anna, Frau
Vollet Hermine, We.

41 (E) *Herlan Rud., Kastellstr. 3
Freund Frdr., BehAng.
Hartmann Anna, We.
Kassel Kamilla, Frau
Krög Fridolin, Rentn.
Rößler Bertha, We.
Schweickert Raim., Ankerwickler
Staub Anna, We.
Wehrle Ida, We.
Zimmermann Emma, We.
Hinterhaus
Götz Gg., Schreiner
Happle Jos., MaschSchlosser
Michel Philipp, Rangierer
Schenkel Hch., Buchdrucker
Schenkel Karl, Rentner

Wilhelm Müller General-Vertretungen
BÜRO-EINRICHTUNGEN
Büromaschinen
Karlstraße 34 Fernruf 27080

BLB BADISCHE LANDESBIBLIOTHEK
Baden-Württemberg

BAHM & BASSLER
Mineralbrunnengroßhandlung
Karlsruhe, Moltkestr. 1, Lager: Zimmerstr. 3, Ruf 27455

Natürliche Mineralbrunnen
(Original Quellabfüllung)
zur Heilung und als Tischgetränk

Nr. Linke Seite

43 (E) *Amolsch Amalie, Blankenloch, Eggensteiner Str. 83
Gegenheimer Heinz, BehAng.
Keuchel Leo, MaschSchlosser
Lehmann Bruno, StadtOSekr.
Litsch Jos., HdlsVertr.
Nöding Theo, techn.Ang.
Printz Otto, GlaserM.
Spies Anna, We.
Theegarten Harry, Dipl.Ing. Werkz.- u. MaschHdlg. ⊶ 32576
Hinterhaus
Printz Otto, Glaserei (Werkst.) ⊶ 31667
45 Fällt aus
47 (E) Friedrich Rud., ElektroM.
Hinterhaus
Rothmaier Frz., GlaserM., Klauprechtstr. 18 (Lagerplatz)
49 Fällt aus
51/55 (E) *Höhn Joh., ZimmerM. MarieAlexandraStr. 54 (Lagerplätze)
57 (E) *Kath. Schwesternverein eV. (Garten)
59 Fällt aus
61 (E) Zöller Wlh., Landwirt
63 (E) Schoch Fritz, Steinbildhauerei ⊶ 32583
65—67 Fallen aus
69 (E) Mette & Reule, Lagerplatz
77 (E) Hurst Karl, Glaserei u. Fernsterbau ⊶ 32725

+ Wartburgstr. +
+ Steinhäuserstr. +

Rechte Seite

+ Beiertheimer Allee +

2 (E) Marx Heinz, HdlsVertr. ⊶ 31686
Mattes Reinh., Geschf.
4 (E) *Reus Ilse, Frau
Reus Hrm., LGDir. ⊶ 31714
Weber Otto, Druckfachm. ⊶ 30557
Wollatz Berta, Masseuse

+ Karlstr. +

6 (E) *Preiß Dr. Fritz, Bonn-Duisdorf, Klosterstr. 6
Baumann Leonh., BlechnM. iR.
Flössel Dr.-Ing., Wolfg., Baurat u. Professor
Ganns Ernst, Major d. Schupo z. Wv.
Hefft Theodor, OLehrer
Heintz Anna, We.
Heintz Elsa, Sektrn.
Heintz Hdw., Buchhalterin
Kreuz Otto, RegVermRat
Reichert Paul, Wachmann
Röthlein Babette, We.
Schönwald Osk., Rentner
Schwerin Ad., RbSekr. iR.
Schwerin Rud., BbAmtmann
8 (E) Reule Emilie, We. ⊶ 31419
Bächle Anna, Frau
Bürkle Artur, Kfm.
Dirr Erich, Geschf.
Haag Ther., We.
Hoermann Frdr., OKelln.
Hoffmann Bernh., DreherM.
Kamps Th. Frz., Dipl.Ing.
Koblitschek Ad., VerwOInsp. ⊶ 30455
Koblitschek Trude, DSchneiderei ⊶ 30455
Kupferschmid Werner, Ang
Schamerowski Ellen, JustInspn.
Schuler Hubert, BbAsstAnw.
Schultes Alfr., Vertr.
10 (E) *Traub Anna, We
Hollerbach Wiltrud, Frau u. *Steinicke Renate, Hamburg
Behret Paul., Dipl.Ing. ⊶ 30639
Blesch Rud., Bauschlosser
Grah Joh., Student
Hofmann Sofie, We.
Hollerbach Otm., Hauptmann z. Wv.

Nr. Rechte Seite

Kaufmann Ant. PInsp. aD.
Kistner Elise, We.
Lorenschat Gust., OZugf.
Neidhard Otto, PBetrWart
Schiele Irma, Frau
Seibel Edm., ORegRat aD.
Traub Anna, We.
Wiedemann Frdr., Dipl.Ing OPRat ⊶ 30438

+ Kronprinzenstr. +

12 (E) *Schäfer Luise, Erzbergerstr. 101
Essig Elise., We.
Fuchs Emma, Frau
Fuchs Franziska, We.
Hespelt Hrm., kfm.Ang.
Kuhlemann Otto, VerwOInsp.
Lindenfelser Karl, RegOInsp. iR.
Obert Jos., BbInsp.
Steiner Frz., RbOSekr. iR.
Wingen Wlh., Pensionär
14 (E) *Kaiser, Gerolsheim (Pfalz)
Anschütz Hans-Joachim, Verlagskfm. ⊶ 30265
Berke Dr. Rolf, DiplHdlsLehrer
Blender Johs., techn.Eisenb.OInsp.
Fischer Mart., st.a. Jugendpfleger, Geschf.
Kunle Wlh., Exped.
Lehle Manfr., RegBauassessor
Lennartz Martha, We.
Reiß Hugo, Ing. ⊶ 31360
Steinhart Wlh., Konrektor aD. (Hvw.)
16 (E) *Lohrer, Pforzheim
Drapp Wlh., Gartenbaubetr.
18 (E) *Braun Ad., Karolinenstr.4
Emese-Bergmann Horst, Schauspieler
Heupke Carl, Ingenieur ⊶ 31640
Lausch Bab., We.
Leiber Emil, Buchh.
Mappes Gertr., Pianistin
Mathes Hch., RegBauamtm. iR. (Hvw.)
Müller Hdw., RegOSekrn.
Reeb Jul., Stadtamtmann
Reiser Bert., Rentn.
Reiser Luise, Rentn.
Schrod Wlt., BetrPrüfer
Urich Gertrud., We.
20 (E) u. Hvw.: wie Nr. 39
Apostel Rich., StSekr.
Falk Hch., Stadtamtmann
Fiedler Mina, StAsstn. aD.
Heinzmann Hrm., Kfm. ⊶ 30068
Hildenbrand R., PolBeamt.
Karcher Karl, SpkOSekr. aD.
Klee Wlh., ReligLehr.
Kurz Amalie, We.
Längin Karl, kfm.Ang.
Möder Emmi, Frau
Neunzig Ottilie, Sekrn.
Schmidt Wlh., Kfm.

+ Gebhardstr. +

22 Fällt aus
24 (E) Reinhardt Oswald, Archit. u. Baugesch. ⊶ 32003
Ferstl Ldw., HeizMont.
Horn Frdr., Kfm.
Kieser Emma, We.
Schäfer Jos., Lehrer
Schill Anna, Frau
Walz Heinz, Kontorist
26 (E) Kuhn Hans, Ing. ⊶ 31965
Kuhn Irma, Gartenbau
28 u. 30 Bauplätze
32 (E) *Rudolph Fritz
Höll Leo, Zimmergesch. (Lager) ⊶ 31816
42 (E) *Hittler Elsa, Karlstr. 167 u. andere
Labitzke Erich, Gartenbau
44 Friedhof Beiertheim

+ Wartburgstr. +

60 (E) *Kraus Aug., Vorholzstr.15
Stiller Alois, Kraftf.

+ Steinhäuserstr. +

Hohlohstraße

(Grünwinkel)
Stadtplan K 7, L 8
Verlängerung der Lindenallee nach Südosten, südöstlich der DurmersheimerStr.
Hohloh (988 m) bei Kaltenbronn zwischen Murgtal u. Enztal

Nr. Linke Seite

1 Fällt aus
3 (E) *Stadt Karlsruhe
Blank Bruno, Heizer
Knabe Jos., Rentner
Mehl Eugen, Bauschlosser
5 Fällt aus
7 (E) Höfle Aug., Kfm. ⊶ 50241
Höfle Karl, kfm.Ang.
Stellberger & Höfle, Lackfabrik ⊶ 50241

Rechte Seite

+ Durmersheimer Str. +

2 (E) Körner Alfr., sen. Gartenbaubetr. ⊶ 53138
4 (E) *Stadt Karlsruhe
Müller Karl, Maler
6 (E) wie Nr. 4
Baier Wlh., städt.Aufseher
8 (E) wie Nr. 4
Bär Gg., Elektromonteur
10 (E) wie Nr. 4
Müller Elsa, We.
12 (E) wie Nr. 4
Preisendanz Ida, Frau
14 (E) wie Nr. 4
Mattern Alw., Former
16 (E) wie Nr. 4
Lautersack Ldw., Rentner
Seitz August, Maler
18 (E) wie Nr. 4
Klein Karl, Rentn.
20 (E) Braun Otto, Maurer
22 (E) Scheible Ria, DSchneiderei ⊶ 53957

+ Schliffkopfweg +

24 (E) Jaklin Ernst, Kfm. u. Frau
26 (E) Jaklin Jos. Peter, Arbeiter
28 (E) Geiger Karlheinz, Zimmermann
30 (E) Lederer Wlt., Gärtner
32 Fällt aus
34 (E) Herr Rud., Arbeiter
Herr Heinz, Maurer
36 Fällt aus
38 (E) Haidt Rich., Schieferdecker
40 Fällt aus
42 (E) Metzger Harald, Kraftf.
44 (E) Link Otto, Pensionär
46 Fällt aus
48 (E) Scholz Berta, We.
Stellmach Kurt, Vertr.
50—60 Fallen aus

+ Staufenbergweg +

62 (E) *Stadt Karlsruhe
Frank Anna, Frau
64 (E) Balke Jul., Priv.
66 (E) Ast Siegfr., Koch
68 (E) Wittum Alb., Buchhalter
70 (E) Stöhr Eug., Kraftfahrer
72 (E) Lang Rob. sen., städt.Arb.
Friebe Erwin, Arbeiter
Lang Robert jun., Optiker

+ Fremersbergweg +

74 (E) *Stadt Karlsruhe
Poschadel Olgart, Schmied
76 siehe Fremersbergweg 1
78 (E) Kellermann Rosina, We.
80 (E) Huber Gg., Kfm.
82 (E) Holzer Rosa, Frau

+ Merkurweg +

Holderweg

(Rüppurr)
Stadtplan M 12
Nordöstlich vom Ostendorfplatz
Eigentümer: Gartenstadt Karlsruhe, Ostendorfplatz 2

Nr. Linke Seite

+ Ostendorfplatz +

1 Klingel Rosa, We.
Schlager Otto, VerwSekr.
Weber Luise We.
3 Hennenlotter Alois, Rentn.
Rothe Dr. Helm., Geschf. ⊶ 30883
5 Zimmer Dr. Rich., PRat ⊶ 31017
7 Boos Rud., PolM.
Hund Karl, VerwAmtm.
9 Feil Otto, Rektor
Fräßle Berta, Privat
11 Schweisgut Gg., Dipl.Ing., Steinhauser Amalie, We.

+ Blütenweg +

13 Käfer Johanna, We.
Konsumgen. Karlsr. eGmbH., Verteilungsstelle Nr. 36
Legler Mathilde, Frau
Lorenz Bab., We.
15 Kaufmann Jos., FernmIng. ⊶ 31305
Riegger Luise, Konrektn. iR. ⊶ 31828
17 Kessner Anni, We. ⊶ 31959
Zorn Ilse, Frau
19 Lichti Johanna, We.
Lichti Rud., BauingBüro ⊶ 31306

+ Resedenweg +

21 Haas Werner, Bauing.
Henzler Elisab. Frau
Jung Karl, VerwAng.
Kausch Hdw., We.
Schadt Wlh., OSchullehrer
Schaller Hans, KzlVorst. aD.
Schellens Erna, We. ⊶ 31709
23 Belzner, Erich, BbInsp. ⊶ 32350
Geißert Emma, We.
Gocker Karl, OLokf. iR. ⊶ 31923
Löffler Marie, Frau
Rothenberger Auguste, We.
Schilling Elise, OPSekrn.
Schultheiss Julie, We.

+ Krokusweg +

29 Blenk Wlh., BkAng.
Block Ilse, Sekrn.
Hagmeier Adelheid, OLehrn.
Müller Willy, techn.OTelegrInsp.
Scheible Arnim, StudRat
Schönenfeld Peter, Rentn.
31 Hertle Christ., OLehrer
Klein Daniel, Handformer
Reissert Ruth, We.
Schulz Otto, VerwOInsp.
Treiber Franziska, Buchhn.
37 Busse Wlh., VerwOInsp.
Deck Wlt., Vertreter
Krieger Wlh., techn.BbOSekr.
Riegler Hch., Kaufmann
Scherer Bernh., OZollinsp. iR.
Storbeck Hch., LehrM.
Wörner Luise, We.
39 Bondzio Maria, We.
Carle Hugo sen., VInsp. ⊶ 31070
Hamann Dr. Kurt, Chemiker
Strähle Jos., Prokurist
Weber Kuno, Baurat, Prof.

Rechte Seite

+ Ostendorfplatz +

2 Müller Hch., HochschProf. u. Architekt ⊶ 28351
Zachäus Karla, Privatsekrn.
4 Greß Helm., Zahnarzt ⊶ 32101 (Praxis)
Hauger Edelgard, We.

BAUBEDARF KARLSRUHE I.B.
Baubedarf
Karlsruhe
Karlstraße 108/112
Fernruf * 28523
Ausführung von „Sunfix" Glasstahlbeton-Oberlichter

BLB BADISCHE LANDESBIBLIOTHEK
Baden-Württemberg

DKW-Lieferwagen
DKW-LEEB
Karlsruhe, Amalienstr. 63/65
FERNRUF 26018

Nr. Rechte Seite
6 Gaenshirt Charl., Lehrerin
Gaenshirt Hans, Dipl.Ing.
Schindler Anna, Frau
8 Altenkirch Fritz, Dipl.Ing.
Unruh Rud., Prof. ⊶ 31628
+ Asternweg +
10 Bühl Dr. Alfons, HochschProf. z.Wv. ⊶ 30060
Gerlich Dr. Wlt., OStudRat ⊶ 31676
12 Becker Otto, Pfarrer
14 Ott Willy, RegBauinsp.
Uhlemann Johannes, Ing.
16 Goldschmit Wrn., OReg.- u. Baurat, Ltr. d. Zweigst. Karlsruhe d. Landesgewerbeamt Bad.-Württ. ⊶ 30388
Hohmann Gust, Rentner
18 Weiß Wlh., techn.Amtm.
20 Eberbach Wilhelmine, We.
Gärtner Math., We.
Mantel Gg., Prof. aD. (Hvw.) ⊶ 32270
Rapp Bertha, OPInspn.
Zarse Mathilde, We.
+ Resedenweg +
22 Bachmann Julie, Frau
Bau Amanda, We.
Hügle Otto, OPSekr.
Wilk Doris, Frau
24 Dunkel Edwin, BbArb.
Hauck Hans, Buchhdlr.
Löffler Fritz, Amtsrat
Mehrtens Ernst, Prok.
Mittelstraß Otto, StudAssess.
Roth Anny, kfm.Ang.
Schönherr Karl, Rentn.
Sucker Wlh., Vertr.
26 Bloedhorn Ernst, VerwAng.
Böhme Christiane, Frau
Hauenstein Max, VerwAng.
Plücken Frz., VerwAng.
Riegger Gerh., Chemigraph
Stephan Hellm., VerwAng.
28 u. 30 Fallen aus
32 Ernsthausen Dr.Ing. Wlh., PrivDoz. ⊶ 30266
34 Faber Dr. Gustav, Schriftsteller ⊶ 30895
36 Schramm Edith, Frau
Spannhake Dr. Wlh., Prof. ⊶ 31526
38 Koehler Dr. Frdr., BkDir., RegRat aD. ⊶ 31956
Koehler Ekkehard, Arzt
40 Hummel Alfr., Autokfm.
Malina Frz., HdlsVertr. ⊶ 30163
42 Botz Marg., We. ⊶ 31662 (Hvw.)
Dühring Klaus, Glaser
Lorentz Math., Priv.
44 Röse Wrn., HdlsVertr. ⊶ 30564
46 (E) Jander Hildeg., StudRätin
Hornung Anna, We.
48 Fällt aus
+ Krokusweg +
50 Braunstein Barb., We.
Brendelberger Ad., Ang.
Burkhardt Joach., Ang.
Kritter Hch., VerwOSekr.
Oberacker Berta, Rentn.
Rauschenberger Wlh., techn. Ang.
Schildhorn Wlh., Bildhauer
52 Askani Greta, Frau
Heck Ldw., Reisevertr.
Hornung Albertine, We.
Jahn Ulrich, Offizier
Treutle Ldw., PolBeamter
Zipzener Jean, Kfm.
90 Raschke Jos., Kraftf.
92 Brenneisen Margar., We.
Rothhar Hrm., Schreiner

Holländerstraße

(Daxlanden)
Stadtplan J 6
Erinnert an die Zeit, da vor der Rheinkorrektion Schiffe aus Holland bei Daxlanden anlegten

Nr. Linke Seite
+ Turnerstr. +
1 (E) Schlenker Johanna, Frau
Axtmann Elsa, ZigGeschäft
Axtmann Frdr., Schreiner
Blank Jakob, Maurer
Bulgrin Max, Bauing.
Schlenker Emil, KrimBeamter
Schwall Rosa, PSekrn.
3 (E) Kühn Wlh., Kaufmann
Kühn Edelbert, Blechner
Schwall Val., Dreher
3a (E) Ochs Hch., Rentner
Hemberger Emil, Packer
Pfeil Wlh., Schlosser
+ Valentinstr. +
5 (E) *Stadt Karlsruhe
Lumpp Irma, Frau
Sihn Wlt., Maler
7 (E) wie Nr. 5
Brendelberger Karl, Arbeiter
Dannenmaier Wlh., Ang.
9 (E) wie Nr. 5
Guthier Michalina, Frau
Guthier Karl, Arbeiter
11 (E) wie Nr. 5
Dannenmaier Anna, We.
Walter Karl, Maler
13 (E) wie Nr. 5
Bertsch Lina, Frau
Waltenberger Hrm., Rentner
15 (E) wie Nr. 5
Guba, Klara, We.
Haller Emma, Frau
Schuckert Karl, Rentner
17 (E) wie Nr. 5
Ziegler Gertrud, Frau
19 Fällt aus
21 (E) *Weber Mathilde, Frau
Blöchle Rob., Kraftfahrer
Hosch Ilse, zool.Hdlg. ⊶ 50521
Hosch Wlfg., VerwAng.
Riegger Frz., kfm.Ang.
Weber Friedrich, Buchhalter
Weber Norbert, Goldschmied
23 (E) Pferrer Rob., Geschf.
Renner Barb., We.
Renner Osw., Kraftf.
25 (E) Schuster Johs., Rektor
Lucas Magda, We.
Poeppel Wlt., Dipl.Ing.
27 (E) *Vogel Lina, We., Inselstr. 2
Dannenmaier Gottl., Arb.
Hauer Alb., Kraftfahrer
Höll Hrm., Rentner
Kober Anna, We.
Kutterer Jos., Rentner
Moos Flora, We.
29 (E) Schreiber Arno, kfm.Ang ⊶ 53751
Beck Anna, We.
Beller Elsa, We.
Oebel Heribert, Schlosser
Pfitzer Lina, LebensmGesch.
Schneider Wlh., Rentner
31 (E) *Schneider Wlh., Holländerstr. 29
Bayerl Emma, We.
Pferrer Maria, We.
Schneider Hrm., SchreinerM.
Vetter Marg., Frau
33 (E) Leist Otto, Pens.
Heß Elise, We.
Heß Theo, Mechaniker
Kern Otto, Arbeiter
Kober Fanny, We.
Olschewski Gerh., MaschSchlosser
Wollensack Emil, StbWagf.
+ Hammweg +

Nr. Rechte Seite
+ Turnerstr. +
+ Hinter der Kirche +
2 Fällt aus
4 (E) Perino Alfons, Schlosser
Perino Luise, Frau
6 (E) Siegel Dav., Rentner
8 (E) Bohner Rud., Pens.
10 (E) Waltenberger Pius, RbOLadeM. iR.
12 (E) Dannenmaier Flora, We.
Dannenmaier Osk., Arbeiter
Kühnel Edw., Schiffsführer
14 (E) Feger Günther, Arbeiter
Feger Emma, We.
Holstein Emma, We.
+ Hammweg +

Holtzstraße

Stadtplan J 10
Ernst Holtz, Generalmajor, geb. 1794, gest. 1867
5 (E) *Strehle Isidor, Kriegsstr. 264
Strehle Jos., Gartenbau ⊶ 50348

Honsellstraße

Stadtplan H 7, 8
Zieht von der Kreuzung Lamey-, Lerchen-, Rheinstr. z. Rheinhafen
Max Honsell, bad. Finanzmin., hervorragender Wasserbautechniker, geb. 1843, gest. 1910

Linke Seite
+ Lameyplatz +
1 (E) *Stadt Karlsruhe
35 (E) *Stadt Karlsruhe
Städt. Werke, E-Werk Rheinhafen ⊶ 27971
37 (E) Ihl Frieda, We.
Ihl Gust., Fußbodenbau ⊶ 50044
Dummermuth Hertha, We.
Rieger Emilie, We.
Rieger Wlh., Arb.
Wallot Leo, Packer
Weidl Elisab., Frau
39 (E) *Stadt Karlsruhe
Schwimm- u. Sonnenbad am Rheinhafen ⊶ 27971
+ Südl. Uferstr. +
Rechte Seite
+ Lameyplatz +
2—12 Fallen aus
14 Bahnhof Karlsruhe-Mühlburg Bahnhofswirtschaft, K. Krug ⊶ 51078
16—26 Fallen aus
28 (E) Johann Jak., Spedition, Schiffahrt ⊶ 50071
Johann Sofie, We.
Neska, Niederrh. Schiffahrtskontor GmbH. ⊶ 50208
Staufenbiel Frz., OZollsekr. iR.
30 (E) *Sebert Jos., Adlerstr. 56
Heinz Dr. Leop., AsstArzt
Honeck Hans, KrimAsst z.Wv.
Wauschek Frz., StInsp. iR.
32 (E) Moritz Hch., Schiffahrt, Spedition, Schiffahrtssachv. ⊶ ✱ 51613
Fleckenstein Herb., DiplMath.
Schreier Wlh., Ang.
34 (E) *Brauerei Hoepfner, Karlsruhe
(Wohnhaus zerstört)
Ipp Joh., Gaststt. z. „Hansa" am Rheinhafen ⊶ 51133
36 (E) Frisch Julius, Rentner
Jäger Wilhelmine, We.
Pfundstein Wendelin, Händler
38 (E) *Stadt Karlsruhe
Städt. Bauhof
40 (E) wie Nr. 38
42 (E) *Gailing Hrm., Fliederstr. 4
Dobler Karl, Glaserei, Schreinerei ⊶ 51237
Dobler Karl jun., Schreiner

Nr. Rechte Seite
44 (E) wie Nr. 42
Bachert Martin, Händler
Ofenheusle Ella, Frau
Raffloff Kurt, Fernfahrer
+ Nördl. Uferstr. +

Hopfenstraße

(Grünwinkel)
Stadtplan K 8
Zieht von der Durmersheimer Str. längs der Brauerei Sinner
2 (E) Friedmann Fritz, Großhdlg. i. Blechpackgn. ⊶ 51346
Wannenmacher Lothar, LandwAssessor
18 (E) *Stadt Karlsruhe
Volksschule Grünwinkel ⊶ 51233
Holstein Rob., HausM. (Hvw.)

Hotzerweg

(Durlach)
Im Ochsenberg
Stadtplan L 18
2 (E) Wetthauer Wlh., Rentn.
4 (E) Huff Otto, OZollsekr. ⊶ 42227
6 (E) Loesch Max, techn. Kfm. ⊶ 42579
8 (E) Wiedmann Erw., HdlsVertr.
10 (E) Wild Eugen, Plakatmaler
Wild Sofie, We.
13 (E) *Schick, Erben CarlWeysserStr.
21 (E) Haussmann Hans, Rentn. (Frau) ⊶ 42491
30 (E) Erbach Anna, Frau

Hubstraße

(Durlach)
Stadtplan J 16
Beginnt an der Pfinzstr. 66/68 u. zieht in nördl. Richtung bis zur Bahnlinie Durlach—Pforzheim
Hub, Hufe = ein Stück Ackerland
1 (E) Kromer Karl, Lederfabr. ⊶ 42279
9 (E) Weiler Karl, Rentn.
Weiß Mart., MaschSchlosser
10 (E) Sütterlin Hrm. sen., Landwirt
Sütterlin Hrm. jun., Bauhelfer
Sütterlin Helm., Kraftf.
13 (E) Schüle Wlt., BkKfm.
15 (E) Zeitler Walter, WerkM.
Reize Rol., Kraftf.
Seitz Hilda, We.
Staib Eveline, We.
16 (E) Kies Ad. KG., Gemüsegroßhandlung ⊶ 42377
Kies Ad., Kaufmann
Kies Kurt, Kaufmann
17 (E) Walke Gerhard, Zollinsp. u. Marianne, HLehrerin
Zelinka Theresia, We.
Zwolsky Josefine, We.
19 (E) Peukert Theodor, Schlosser
Emminger Erich, Werbeleiter ⊶ 42693

Hubertusallee

(Bulach)
Stadtplan L 9
Beginnt an der Litzenhardtstr. bei Nr. 112 und zieht zur Landgrabenstraße
Hubertus ist der Schutzpatron der Jäger
12 (E) Konz Frz., Glaser u. Schreiner (Behelfsheim)
13 (E) Metzger Karl, kfm.Ang.
18 (E) Oberdorfer Ed., BbOSekr.
Müller Joh., Rentner
20 (E) Schmider Karl, VerwSekr.
Kwiet Marie, We.

Bei Sterbefällen rufen Sie bitte: Sammelnummer 22411
Wir besorgen alles! Sämtliche Formalitäten bei den Behörden kostenlos!
Erstes Karlsruher Bestattungsunternehmen „Pietät"
MATHÄUS VOGEL
Särge vom einfachsten bis prunkvollsten.
Sterbewäsche in großer Auswahl.
Überführungen von und nach auswärts.
HIRSCHSTRASSE 44 und HAID-&-NEU-STRASSE 44

BLB BADISCHE LANDESBIBLIOTHEK
Baden-Württemberg

Gebr. Kolb Bau- u. Möbelschreinerei Gegr. 1872
Bachstraße 43 Glaserei Fernruf 52221/22

Hübschstraße

Stadtplan J 9
Beginnt an der Weinbrennerstr. und endet in der Eisenlohrstr.
Heinrich Hübsch, bad. Oberbaudirektor, geb.1795, gest.1863

Nr. Linke Seite

+ Weinbrennerstr. +

1 (E) *Mall Karl, Kriegsstr. 181
Aigner Gertr., We.
Apholte Hans-Rudolf, Student
Eberle Paula, We.
Egenhofer Maria, We.
Himmelheber Else, We.
Liebscher Emilie, Frau
Mitze Hch., VAng.
Stammler Elsa, We. ⊶ 52737
3 Fällt aus
5 (E) Rupp Anna, Frau ⊶ 53682
Bund d. Steuerzahler ⊶ 50309
Marschall Hlm., Ang.
Merk Hrm., Bank- u. IndKfm. ⊶ 50309
Salzer Albr., Archit.
Waltert Rob., BkBeamter
7 (E) *Kathol. Stiftungsverwaltung, Freiburg, Herrenstr. 35 (Hvw.: Th. Pütz, DurlacherAllee 48)
Emele Anna, We.
Glinitzki Hilde, Frau
Neureuther Rich., HdlsVertr. ⊶ 52709
Strücker Erich, IngBüro ⊶ 50476
Wagner Dr. Wlt., Bundesanwalt ⊶ 51013
Weiß Helena, We.
9 (E) Freynhagen Anneliese, Frau
Bockhorn Dorothea, StudAss.
Bockhorn Elisab., Berufsschullehrerin
Bockhorn Frdr., HLehrer iR.
Bockhorn Max, StudRat
Freynhagen Th., PolRat
Kettenmann Luise, We. (Hvw.)
Schwarz Karl Ldw., Ing.
11 (E) Bruder Otto, HdlsVertr. ⊶ 52751
Bader Alma, Rentn.
Liebe Walter, Koch
Reiff Karl, Gärtner
Rieker Gertr., Frau
Schleuer Anny, We.
Tröndle Hch., BbRat
Tröndle Klaus, Kartograph ⊶ 50725
13 (E) Breger Wlh., Prok. ⊶ 52266 (Frau) u. *Weiß Elsa, Herrenalb
Albner Berta, Musiklehrerin
Brodesser Hch., Prof. iR. ⊶ 52533
Mai Aug., Rentner
Nüßlein Friedel, Frau
Rücker Hch., VerwDir. iR. ⊶ 50522
Schmelz Gg., kfm.Ang.
Schneider Luise, Rentnerin
Schöpf Marie, Frau
Süß Gust., VAng. aD.
15 (E) *Hartmann Gg., Erben, Zürich 6, Beckenhofstr. 61
Braun Isidor, Rentner
Buschler Lucie, We.
Chacza Meta, We.
Hanauer Gisela, kfm.Ang.
Kemm Hedwig, OLehrerin
Kemm Hrm., Küchenchef
Kemm Martha, Sachbearbn.
Klotz Karl, RegOInsp. aD.
Riff Karl, LebensmEinzelhdlg (Hvw.) ⊶ 53576
Rinke Eugenie, We.
Schröder Th., Bürobed.-Großhdlg. ⊶ 52203
Weißenberger Aug., Rentner

+ Kriegsstr. +

17 (E) *Roth Annaluise, Frau, Eisenlohrstr. 16 (Hvw.: Willi Trautmann, Stephanienstr. 19)

Nr. Linke Seite

Bischoff Aug., Pfarrer iR.
Friedrich Dr. Hans, Prof.
Nagel Dr.Ing. Frdr., GeschTeilhaber ⊶ 28018
Sinner Otto, FbrkDir. iR. ⊶ 50580
Zimmermann Jos., Prok. ⊶ 52605
19 (E) *Schaffhauser Hermine, We., Schirmerstr. 10
Arndt Olga, Frau
Busch Wlh., Buchh.
Friebolin Berta, We.
Friebolin Julie, We. ⊶ 53887
Goldschmidt Rud., RegDir. ⊶ 53686
Güde Max, OBundesanwalt ⊶ 52850
Huck Liselotte, BkAng.
Kauschka Fritz, Zahnarzt (Praxis) ⊶ ben. 53887
Pühl Wolfg., Buchbinder
Zinke Gertr., Sekretärin
21 (E) u. Hvw.: wie Nr. 17
Bad. Blindenverein, Bez.Gruppe, A. Bittel ⊶ 52453
Bittel Adalb., VKfm. aD. ⊶ 50583
Dautermann Helm., BbORat
Fischer Dr. Karl, Frauenarzt ⊶ 52441
Kistner Karl, Geschf. ⊶ 53585
Kraus Hedw., We.
Noe Lina, We.
Pritzel Edwin, RundfTechn.
Schmieder Ad., Rentner
Stärz Oskar, Ing.
Wendt Diethard, Assess.
23 (E) *Bad. Versicherungsanstalt für Gemeinde- und Körperschaftsbeamte (Hvw.: Emilie Müller, Moltkestr. 17)
Amend Dr. Karl, Steuerberater ⊶ 50455 (Wohn.)
Gorn Paul, Ing.
Kalenberg Marta, Frau
Reinery Ldw., Ing. ⊶ 24640
Ritz Elisab., We., GeschInhn.
Ritz Karl, Dipl.Ing., IngBüro ⊶ 24640
Wiswesser Emil, ForstM. aD. ⊶ 53594
25 Fällt aus
27 (E) *Mangelsdorf Kurt, Leopoldstr. 2b

Haus verwaltet: Firma
Rudolf Spitz
Hausverwaltungen
Immobilien
Schillerstraße 27 ⊶ 23428

Bandel Rud., Dipl.Ing., StadtOBaurat
Ehnes Erich, kfm.Ang.
Franz Kletus, Kioskbesitzer
Kube Emil, kfm.Ang.
Semling Heinz, Gipser
Wodilla Dr. Paul, OStudRat ⊶ 50384
29 (E) Jung Otto, Elektrogroßhdlg. ⊶ 52838
Franzkowski Irmgard, PAng.
Kaefer Pauline, We.
Link Wlh., OPInsp.

+ Eisenlohrstr. +

Rechte Seite

+ Weinbrennerstr. +

2/8 Fallen aus
10 (E) *Mieter- u. Bauverein (Hvw.: Otto Reichert, Hübschstr. 20)
Dill Chr., OLokf. aD.
Falk Hch., Stadtamtm.
Friedrich Frieda, We.
Hurst Hannelore, Lehrn.
Hurst Maria, We.
Jösel Elisab., We.
Kreiner Val., KrimOInsp.
Natter Maria, We.

Nr. Rechte Seite

Pfaff Frz., Rentner
Theobald Elisab., We. ⊶ 53604
Urban Jakob, VKfm.
12 (E) u. Hvw.: wie Nr. 10
Dietz Albertina, Rentn.
Dietz Karl, Rentner
Günzler Maria, We.
Kleinhans Osk., VerwAmtm. iR.
Knorre Margarete, We.
Spachholz Konst., HBuchh. aD.
Staroszik Paula, We.
Traub Willi, HdlsVertr.
14 (E) Ebbecke Elisab., Privat
Bauer Karl, Archit. Büro ⊶ 52342
Hansen Otto, kfm.Ang.
Herrel Mina, Frau
Laudenklos Jak., Bauing. iR.
Maier Ad., VAng.
Maier Elise, We.
Pelka Horst, Ang.
Röhling Apollonia, We.
Schneider Aug., Präsident ⊶ 53293
Uhl Frieda, We.
Vollrath Lothar, BkKfm.
Vollrath Rich., RegAmtm. aD.
Wolf Wlh., Rentner
16 (E) Futterer Jos., Rolladengesch. ⊶ 53883
Collet Daniel, Omnibusverkehr ⊶ 53581
Benz Aug. J., Import-Export-Vertr. ⊶ 53639
Gust Margar., We.
Horn Alb., Dipl.Ing.
Huber Wilhelmine, Frau
Kalbe Else, We. ⊶ 53427
Münzing Ad., OAmtsanwalt
Nagel Martha, We.
Roth Dr. Maria, Prof., OStudRätin iR. ⊶ 53427
Schaaf Alois, PAmtm.
Schaumann Marta, Frau
Zielezinski Adalb., Revierförster aD.
18 (E) *Brauerei Hoepfner
Ade Werner, Bauing.
Späth Hrm., RegInsp. iR.
Vollmer Rud., OLadeschaffn.

+ Kriegsstr. +

20 (E) *Mieter- u. Bauverein (Hvw.: Karl Heim, Kriegsstr. 167)
Beiler Alb., MechM. ⊶ 21642
Dierolf Thekla, We.
Eck Ida, We.
Hill Anna, We.
Meier Dr. Ernst, Tierarzt
Pohl Lisa, Monogrammstickerei
Reichert Otto, Gemeindevollz.
Thomas Rob., BkBeamter iR.
Thomas Rob. jun., Organist
Völtzel Karl, Großhdlr.
22 (E) *Granacher Emil, Kfm. (Lothringen) (Hvw.: Jos. Reinhart, Weltzienstr. 18)
Ehmann Eug., GerVollz.
Haller Hch., BbOSekr. iR.
Karch Emil, Buchh.
Köpfer Elsa, We.
Kuch Albert, Rentner
Kuch Mechth., PBeamtin
Linaschk Elisab., We.
Müller Johs., JustOInsp. iR.
Müller Klara, We.
Redinger Erich, st.g. SchwimmM.
Schumacher Lisel, We.
24 (E) Baldermann Herb. Joh., Fremdsprachen-Institut ⊶ 52696 u. *Baldermann Osw., Berlin-Lichterfelde
Lieber Karl, Prok. ⊶ 52232
Schäfer Hugo, BkKfm. ⊶ 50584
Schneider Kurt, Verlagsleiter
26 (E) Klingele Maria, OLehrn. u. *Klingele Erw., Gutenbergplatz 4
Aigner Maria, Frau
Armbruster Anna, Ang.

Nr. Rechte Seite

Blank Dr. Osk., OStudDir. iR. ⊶ 52549
Fuchs Norb., ElM.
Schmidt Konrad, Maschinist
Tremmel Anna, Frau
28 (E) *Beamten Wohnungsges. Mannheim, GeschStelle: Rieger, Morgenstr. 9
Blank Heinz, kfm.Ang.
Kupferschmied Karl, kfmAng.
Marksteiner Fritz, Holzbildhauer
Procop Herb., BkKfm.
Seeber Eugen, Vertr.
Stockmann Max, Rentner
30 (E) wie Nr. 28
Bornstedt Gerh., VerwAng.
Burkard Rolf, SparkAng.
Dierbach Alfr., Rentner
Goldmann Paul, Rentner
Hauger Kurt, Justitiar
Horn Gerd, Dipl.Volkswirt
Klak Hildeg., Frau
Langenbein Fritz, SparkAng.
Petrikat Fritz, JustWachtM.
Poschwald Ant. jun., Schneid.
Poschwald Anton, sen., Rentn.
Scheffel Heinz, Lehrer
32 (E) Leon Maria, We.
Baer Wlt., Dipl.Ing.
Bruttel Johs., ORechtRat aD.
Fremmer Rudolf, kfm.Ang.
Gassmann Aug., We.
Gauly Kurt, JustizOInsp.
Weber Emma, Rentnerin
34 (E) Uhler Ad., Prof. ⊶ 52612
Bodamer Gudrun, VerwAng.
Breuer Dr. Kurt, Arzt
Freytag Hilda, Rentnerin
Knecht Irmgard, Frau
Sauer Adam, StSekr.
Schädel Anna, We.
Specht Hdw., We.
Trautz Hrm., Kfm.
Walter Karl, Autofahrschule ⊶ 53692
36 (E) Lechner Wlh., OLehrer (Frau)
Heller Ursula, kfm.Ang.
Kirsten Ella, Friseuse
Kolbe Betty, DSchneiderei
Kolbe Karl, ReichsbkInsp. aD.
Schille Elisab., We.
Spitta Elisab., We.
Wehlt Hellm., RegOInsp.
Winter Emil, Rentner
38 (E) Conrady Maria, We.
Derenbach Dr. Kurt, Arzt
Herkert Luise, We.
Koch Stanley, Heizer
Koch Wlt., kfmAng.
März Gg., Chemotechniker
Oppermann Theod., RechHofdir. aD. ⊶ 53263
Wichmann Elisab., Frau
40 (E) Vögele Frz., RbInsp. iR.
Jussenhofen Hch., Rentner
Kamlowsky Frieda, Frau
Kirstätter Elisab., Sachbearbn.
Menge Kurt, techn.Ang.
Neubrand Antonie, Frau
Rudolph Elisab., Rentn.
Wicht Lothar, Polsterer
42 (E) *Steppuhn Dr. Franz, Klosestr. 16

Haus verwaltet:
M. Kübler & Sohn
Immobilien- u Hypothekenmakler — Hausverwaltungen
Yorckstraße 49 ⊶ 52632

Barth Elisabeth, We.
Biering Fritz, Vertr. ⊶ 52598
Echle Maria, RegSekrn. aD.
Harter Bernhard, Rentner
Mezirek Dr. Konr., Jurist ⊶ 53612
Raab Berta, Frau
Raab Matth., Rentner
Sitzler Maria, Priv.

Wilhelm Müller General-Vertretungen
BÜRO-EINRICHTUNGEN
Karlstraße 34 Fernruf 27080
Büromaschinen

BLB BADISCHE LANDESBIBLIOTHEK
Baden-Württemberg

MONINGER BIER
anerkannt hervorragend

Nr. Rechte Seite

44 (E) *Hüttinger Erw., kfm.Dir.
Baldinger Maria, Frau
Friedlin Willy, OLehrer aD.
Nagel Alb., BbSekretär
Ziegler Gust., Rektor
Zillmer Wrn., Dipl.Ing.

+ Eisenlohrstr. +

Humboldtstraße

Stadtplan H J 13

Beginnt an der RintheimerStr. und endet an der Gerwigstr. Alexander v. Humboldt, Naturforscher, geb.1769, gest.1859

Linke Seite

+ Rintheimer Str. +

1/3 (E) *Dais Joh., Bruchsal
Faß Käthe, Gardinenwäscherei
↭ 26572
Wieland Rich., KfzRepWerkstatt ↭ 26671

3a(E) Scherer Frz., Kfm.
Scherer Frz. u. Emil, Kohlen u. Transp. ↭ 22828

5 (E) *Beideck Dr. Gust., Arzt, Dortmund, u. andere
Eisenbeiser Ant., OStbSchaffn
Frank Dionys., Maurer
Frank Maria, Frau
Kölmel Heinz, Arbeiter
Langenbein Lina, We.
Neff Adam, Pens.
Schadt Ewald, StbWagenf.
Steinke Emma, We.
Steinke Rud., Kfm.
Streit Ldw., Straßenwart

7 (E) Dimmig Wlh., Rentn.
Adam Erna, We.
Bös Ingeborg, Frau
Bührer Hrm., MaschArbeiter
Damian Rud., FrisM.
Fank Irma, We.
Gebhart Willi, VerwAng.
Greiner Fritz, Rentner
Hielscher Frida, We.
Lauppe Anna, We.
Lauppe Karl, Rentn.
Medam Esther, Frau
Schmith Ferd., PSekretär

9 (E) Boos Nik., StbOSchaffner
Hahmann Karl, Feinmech.
Kapp Wlh., Werkführer
Kappler Leopold, Rentner
Lotz Friedrich, Arbeiter
Luckas Alb., StbSchaffner
Segner Mina, We.
Weißenberger Käte, We.
Zielowsky Luisa, Frau

11 (E) *Roser Erwin, Marxzeller Str. 29
Amolsch Eug., Rangieraufseh.
Becker Seb., Schlosser
Dörflinger Ldw., Amtsass. iR.
Huck Lina, PAsstn.
Huck Paula, DSchneiderei
Ott Hch., Vulkaniseur
Schnäbele Wlt., El.Install.
Schramm Gust., Schuhmacherei
Wettenmann Lorenz, Blechner u. Install.
Zürn Alfons, Autovermietung
↭ 26631

13 (E) *Rüger Joh., Schützenstr.57

Haus verwaltet: Firma
Rudolf Spitz
Hausverwaltungen
Immobilien
Schillerstraße 27 ↭ 23428

Beyer Johanna, We.
Döpfert Alfr., StbSchaffner
Klein Wlfg., Schreiner
Kraut Emil, Rentner
Rettkowski Frieda, We.
Rettkowski Gerh., Schreiner
Sieber Lina, We.
Stech Heinrich, Rentner
Stech Kurt, Werkmeister
Zoller Gust., Schlosser

Nr. Linke Seite

Hinterhaus
Meisenbacher Frdr., Hutm.
Ruflwurm Alfr., Glaser

15 (E) *Bensching Geschw.
Bensching Paul, Lebensmittelgeschäft
Bensching Th., Friseurgeschäft
↭ 20089
Beyer Erich, ElMech.
Bugge Max, Einrichter
Daul Karl, Rentn.
Eiselt Adele, Frau
Groh Edm., Geschf.
Hiller Richard, Arbeiter
Raab Karl, VerwInsp.
Viemann Wlh., Kraftf.
Walther Rob., Feinmech.
Werth Dolores, kfm.Ang.

+ Essenweinstr. +

17 (E) König Gottlieb, Lebensm.-Geschäft ↭ 20085
Beyer Maria, We.
Delbe Emil, Rentner
Gamer Frdr., Schuhmacher
Godelmann Emilie, PAsstn.
König Horst, kfm.Ang.
Körnle Friedrich, Angestellter
Scherer Frdr., SteinmetzM.
↭ 25710

19 (E) *Vogel Berta, Schückstr. 1
Auerbach Marta, We.
Christian Wilhelmine, Frau
Knäbel Erich, Schlosser
König Gottl., Milchgesch.
Kunz Joh., PSchaffner
Lehmann Maria, Wäsche-Annahmestelle
Liebert Ilse, Köchin
Linder Pauline, We.
Seithel Werner, Maler
Weishaupt Erich, Expedient

21 (E) *Bau Emil, Holderweg 22
Armbruster Ed., StbWagenf.
Cuntz Rud., StbSchaffn.
Dolde Frdr., Wäschereibes.
Geiss Otto, Lagerverwalter
Haller Wlh., Schreiner
Link Alois, Installateur
Moser Karl, techn.Ang. (Hvw.)
Schehr Rich., Arbeiter

23 (E) Roster Hdw., Frau
Dörner Dr. H., Medizinalrat
↭ 26418
Roster Hrm., OLohnbuchh.
Schneck Karl, StbWagf.
Schwanz Sofie, We.
Windbiel Magd., We.

25 (E) *Augenstein Klara, We., Erben
Friedrich Kurt, Schlosser
Gräber Otto, PSchaffner
Kopf Arth., KrimBeamt.
Neumann Jonathan, Arbeiter
Neumann Leo, Kraftf.
Reinfried Otto, Schlosser
Rold Paula, We.
Schwank Jos., Rentner
Wießner Greta, Frau
Wipfler Eug., StbOWagenf.

25a(E) Butscher Pauline, We.
Binder Konrad, DreherM.
Birk Frdr., PolM. iR.
Füchsel Paul, SchreinerM.
Konstantin Frdr., StbWagf. aD.
Mayer Karl, techn.Kaufmann
Mirring Lina, We.
Rossnagel Frz., Install.
Schuler Elise, We.

25b(E) Schmid Dr. Frdr., RegRat aD. ↭ 22604
Atterer Josefine, We.
Ehmann Frieda, We.
Fertig Gertr., Frau
Kübibeck Hub., Ang.
Müller Elsa, We.
Stolzenberger Jos., städt.Arb.
Stolzenberger Klaus, Schreiner
Winkler Wlh., Arbeiter

27 (E) Rachengold-Werk Adolf Speck, Bonbonfabrik
↭ ✱ 23721
Baumgärtner Ldw., SchreinM.

Nr. Linke Seite

Eckert Jenny, We.
Kistner Emil, Prok. (Hvw.)
Krämer Alfons, Zahnarzt
Schoch Hrm., HausM.

29 (E) *Stephan Elise, Bahnhofplatz 4
Baumer Hugo, StbOSchaffner
Beyer Wlt., MechM.
Chyniche Johs., Lagerverwalt.
Eichhorn Karol., We.
Emmerich Liane, We.
Kölmel Aug., StellwM. iR.
Philipp Kurt, Kfm.Ang.
Werner Karl, StbOSchaffn.
Wolf Kurt, Wagenf.
Wolf Luise, We.

31 (E) Ungerer Frdr., BehAng. (Frau)
Dröscher Mathilde, We.
Friedmann Theresia, We.
Göpferich Bernh., KfzMech.
Göpfrich Joh., Rentner
Nötzel Günter, KürschnerM.
Sauer Luise, We.
Schultze Aug., Mont.
Türk Hertha, Frau, Rentn.
Wolf Wenzel, Maurer
Ziemer Waldemar, StbSchaffn.

33 (E) *Bürk Anna, We., Kornblumenstr. 10
Argast Berth., Schuhmacherei
Beck Hch., Dreher
Buchs Anna, We.
Buchs Hans, HdlsVertr.
Doll Frida, Frau
Heidecker Wolfg., Dipl.Ing.
Mannal Karoline, We.
Rühle Maria, We.
Stauch Rich., Backofenbauer
Thoma Kilian, Expedient
Ziegler Jos., KrimBeamt.
↭ 23033

35 (E) Roth Gust., Metzger
Dold Frz., StbWagf.
Hagendorn Karola, We.
Harasta Joh., Heizer
Kern Maria, We.
Martin Aug., VerwOSekr.
Minges Wlh., WerkM.
Rettka Gg., Arb.

37 (E) *Burst Sonette, Kastellstr.
Beffart Olga, We.
Eberlein Kurt, HdlsVertr.
Gillmann Karol., We.
Gillmann Otto, VerwInsp.
Klein Josef, Schreiner
Klöcker Charl., Frau
Mack Hermine, Rentnerin
Rieger Johanna, We.
Rychlik Alfons, Kranführer
Timansky Herm., Rentner
Tummer Erich, LebenmGesch
↭ 24248
Wolff Gottl., Ang.
Würtz Karoline, We.
Ziegler Otto, VerwAng.

+ Tullastr. +

Rechte Seite

+ Rintheimer Str. +

2 (E) *Herlan-Wohnbau GmbH., Gerwigstr. 53
Bichle Alex., Kfm. ↭ 20397 (Hvw.)
Dittmann Fredo, Chemotechn.
Erhardt Joh., Packer
Hüttmann Hildeg., Frau
Mussgnug Günther, MaschSchlosser
Philipp Wlt., Werkschreiber
Renz Hans, See-Offizier
↭ 26402
Rumpf Otto, Pensionär
Seiwert Oskar, kfm.Ang.
Vollmer Karl, MaschSchlosser
Wehrle Ad., MaschSchlosser

2a(E) wie Nr. 2
Elsässer Hch., Dipl.Ing.
Fischer Johanna, kfm.Ang.
Frank Frdr., Ing.
Frick Oskar, techn.Ang.
Glaser Ernst, Anreißer
Kuba Hildeg., We.

Nr. Rechte Seite

Kühnle Kurt, MaschSchlosser
Sauder Aug., Prokurist
↭ 26220 (Hvw.)
Schrieder Heinz, WerkM.
Walter Rolf, Ingenieur
Weide Margott, Frau

4 (E) Kammerer Luise, We.
Blust Gg., StbSchaffn.
Kammerer Karl, Bäckerei
↭ 20863
Kummle Paul, Helf. i. Steuers. ↭ 27042
Scherer Emil, Kraftf.
Silberzahn Hch., StbOWagf.
Steimel Helm., TapezM.
Steimel Jos., TapezM.

6 (E) *Greiner Christiane, Erben
Bauer Klara, We.
Fey-Fischer Maria, We.
Gorenflo Frieda, Frau
Greiner Ernst, Modellschlosser
Höger Aug., StbOSchaffn. aD.
Lang Phil., PKraftwagf.
Schach Thomas, Brauer
Zeitler Cornelius, Ang.

8 (E) *Renz Ldw., Nokkstr. 6

Haus verwaltet: Firma
Rudolf Spitz
Hausverwaltungen
Immobilien
Schillerstraße 27 ↭ 23428

Frech Karl, Student
Geigle Hrm., Gipser
Gröner Aug., Pens.
Heinzmann Willi, KrimOSekr.
Knecht Frieda, We.
Kölmel Karl, Kraftf.
Weis Rich. sen., Schreiner

10 (E) Betz Kath., We.
Betz Willi, Schreinerei
↭ 28447
Echle Erw., Buchh.
Krüger Sgfr., HdlsVertr.
Kühn Gerh., MechanM.
Minges Willy, Autoverwertg.
↭ 23647
Schneider Alfr., Mech.
Schorb Otto, Buchh.
Seitz Karl, Buchhalter
Trost Rudi, Dekorateur

12 (E) *Rastätter Fridolin, Nebeniusstr. 29
Behrenz Erna, Frau
Blank Anton, Wagner
Dittmann Otmar, VerwAng.
Krüger Clara, Frau
Riehle Soph., We.
Schilling Anna, We.
Schön Ernestine, We.
Stoltz Rosa, We.
Sutter Karl, NähmMonteur
Vogler Karl, OLokf. iR.

14 (E) *Kraft Agnes, Frau
Gysin Wrn., Kraftf.
Rahäuser Salome, Rentn.
Riedle Paul, Sattler u. Polst.
Rühl Paul, Rentner
Walter Jos., StbOWagf. aD.
Wettenmann Elisab., We.

+ Essenweinstr. +

16 (E) *Mössinger Frdr., Archit., Gerwigstr. 58
Beck Franz, Angestellter
Blankenhorn Wlfg., Kfm.
Germann Helm., BkAng.
Herm Herbert, RegInspektor
Hespeler Karl, WerkM.
Hespeler Karl Heinz, ElMont
Hofmann Frdr., JustAng.
Hofmann Richard, Dreher
Schäfer Ldw., GaragenM.
Vogelmann Frdr., Tabak- u. Schreibwarenhandlung

BAUGELD zu 4½% und hohe Steuerersparnis oder jährl. 25 bis 35% Wohnungsbau-Prämie. Guthabenzins 2½%
BADENIA BAUSPARKASSE KARLSRUHE 25 JAHRE
TELEFON 27318

BLB BADISCHE LANDESBIBLIOTHEK
Baden-Württemberg

Karlsruher Eisen- und Stahlhandel G. m. b. H.
Stab- u. Formeisen - Universaleisen - Spezialprofile - Qualitätsstabstahl - Blankmaterial - Schmiedematerial
Qualitätsfeinbleche - verzinkte Bleche - Mittel- und Grobbleche, sowie Stahlbleche in sämtlichen Güten,
Formaten und Stärken - Gas- und Geländerrohre - rohe schwarze Schrauben - Unterlegscheiben und Federringe
KARLSRUHE Fautenbruchstraße 49/51 Ruf Sammel-Nr. 314 87
Fernschreiber: Nr.: 0782 763 esta karlsruhe

Nr. Rechte Seite

18 (E) *Heck Karl, Wilhelmstr. 78
u. *Walz Karl, Augartenstr. 41
Braun Fritz, Arbeiter
Brenner Luise, Frau
Elischberger Rud., Arbeiter
Knobloch Karl, Arbeiter
Krug Otto, Bäcker
Lohoff Gg., StbOSchaffn.
Oswald Chr., Schlosser
Schmitt Max, MaschSchlosser
Wesch Kurt, SteinmetzM.
Hinterhaus
Godelmann August, Steinschleifer
Haas Emil, Rentner
Strähle Wilhelm, Rentner

20 (E) Durst Luise, We., Schuhmacherei
Amann Jos., Schuhm.
Janka Alfr., Nadelfonturenherst.
Kaufmann Wlh., Kalkulator
Kirchenbauer Th., Werksvertr. ⇨ 28527
Metz Frdr., PFacharbeiter
Paul Alfr., Blechner
Roy Hrm., MaschSchlosser
Sperl Erika, We.
Hinterhaus
Lösch Rud., Buchdr.
Pfeiffer Willi, Schmuckw.-Erzeugung ⇨ 22735

22 (E) *Pfrommer Wlt., Karlsruhe
Zerstört

24 (E) *Stolz Fritz, Steinstr. 2
Ehret Karl-Günt., Dipl.Ing.
Emde Rud., Elektroing.
Rheinthal Ant., Arbeiter
Scheurer Willi, kfm.Ang.
Schnepf Justin, Arbeiter
Schulz Alb., Lagerhalter
Skarke Rud., OIng.
Voogel Hans, LagerM.
Hinterhaus
Groh Wlh., Packer
Koch Wlt., Schaffner
Nesper Elisabetha, We.

26 (E) *Egli Auguste, Priv., DurlacherAllee 6
Blatz Karl, Vorarb.
Blatz Martin, Rentner
Brenner Wlh., StbWagenf.
Eichler Frz., OLehrer aD.
Falzmann Kamilla, Frau
Fuchs Karl, SchreinerM.
Kallenbach Amalie, We.
Krimmel Jul., Kalkulator
Kury Lilly, We. ⇨ 26782

28 (E) Wilde Leop., UhrmM.
Ettrich Wilhelm, VerwAng.
Ewald Eduard, Rentn.
Ewald Gerh., Wagenf.
Goike Käthe, We.
Jürgensen Ernst, städt.Arb.
Kern Jos., Rentner
Kobold Helm., Bäcker
Megerle Paula, We.
Meßmer Jos., Schlosser
Rogg Karol., We.
Schmidt Berta, We.

30 (E) *Bohner Wlh. u. Becker Rosa, Ettlingen
Bärmann Pauline, We.
Boheim Otto, Gelderheber
Drapp Luise, Frau
Friedmann Bertha, We.
Kunz Ant., städt.Arbeiter
Merwitz Ad., LebensmGesch.
Merwitz Emilie, We.
Rachel Otto, WerkM.

32 (E) Eberhardt Simon, Bäckerei ⇨ 26346
Berger Rud., BezLtr.
Eberhardt Kath., We.
Günther Heinz, Arbeiter
Koch Leop., BäckerM.
Rieger Hrm., Schlosser
Walther Viktor, Kraftfahrer

+ Gerwigstr. +

Huttenstraße

(Rintheim)
Stadtplan H 14, 15
Beginnt an der Mannheimer Straße und zieht in östlicher Richtung bis zur Hauptstr.
Ulrich von Hutten, Vorkämpfer der Reformation, Dichter, Kämpfer für Erringung geist. Freiheit, geb. 1488, gest. 1523

Nr. Linke Seite

+ Mannheimer Str. +

1—9 Fallen aus

11 (E) Hölzer Marie, We.
Erb Luise, We.

13 (E) Hölzer Maria, We.
Hölzer Berth., MaschSchlosser
Hölzer Elise, We.
Humpert Aug., Heizer

15 (E) Axtmann Ad., Pens.
Burgardt Berta, We.
Rieger Wlt., VermTechn.

17 (E) *Heimerl Jul., Mainstr. 20
Bolch Herbert, Fotograf
Jägel Hans, Zahntechn.
Steinhauer Gerh., PFacharb.

19 (E) Dürr Wlh., Schreiner
Beck Herb., HdlsVertr.

21 (E) *Erbengemeinschaft Berg
Wille Anna, Frau

+ Ernststr. +

23 (E) Lessle Mina, We.
Berberich Wlh., Dreher
Ebel Wlh, Monteur
Essig Ernst, Kfm. ⇨ 24193
Essig Hilde, Geschlnhn.
Hielscher Kurt, Inspektor
Ingold Emil, Friseurgesch.

25 (E) Berberich Gust, Ang.
Kunz Helm., KfzHandw.
Kurz Erw., Dreher
Sack Kurt, Metzgerei (Fil.)

27 (E) Eberhardt Ernst, Kraftf.
Erb Ida, Frau
Oberholzer Luise, We.

29 (E) Kastner Alfr., BkBeamt.
Polizeirevier 2, Nebenwache Rintheim ⇨ über 26462
Fischer Karl, kfm.Ang.
Kohler Alb., Gemeindevollz.
Liesch Mart., Arbeiter

31—33 Bauplätze

35 (E) Eberhardt Albr., Eisendr.
Rieger Art., PolBeamter
Stein Theo, Gipser

+ Hauptstr. +

Rechte Seite

+ Mannheimer Str. +

2—12 Fallen aus

14 (E) Herrmann Fritz, WerkM.
Kupferschmid Ant., Bäcker
Saier Arno, kfm.Ang.

16 (E) Schäufele Ernst, El.Ing.
Gündert Berta, Frau
Kelly Egid, Fliesenleger
Speck Leo, Zimmermann

18 (E) Linder Emil, Rentner
Schucker Hrm., MaschSchlosser

20, 22 Bauplätze

+ Ernststr. +

24-26 Zerstört

28 (E) Lessle Th., Rentner
Ehrmann Maria, We.

30 (E) Kopp Gg., Schuhm. iR.
Essig Ernst, Inhn.: Hilde Essig, Kaffeegroßrösterei u. LebensmGesch. ⇨ 20308

32 (E) Dürr Hrm. sen., Rentner
Dürr Hrm. jun., kfm.Ang.
Dürr Kurt, kfm.Ang.
Ruf Erich, BetrAsst.

34 (E) Jegle Gust., Maler- u. TapezGesch. u. Jegle Pauline, Frau ⇨ 20310
Flecken Hans, Kraftf.
Weschenfelder Aug., Rentner

+ Hauptstr. +

Ikarusplatz

Stadtplan G 10
Früherer Flugplatz nördlich der Dunkelallee
Ikarus, Sohn des Dädalus, Gestalt aus der griech. Sage

Im Bausser

siehe Gewann

Im Emsbühl

siehe Gewann

Im Grün

(Rüppurr)
Stadtplan M 12
Beginnt am Ostendorfplatz und zieht nach Südosten bis zum Rosenweg

Eigentümer:
Gartenstadt Karlsruhe, Ostendorfplatz 2

Nr. Linke Seite

+ Ostendorfplatz +

1 Fällt aus
3 Enderle Frdr., Ang.
Prötzner Liselotte, Frau
5 Kurz Erich, kfm.Ang.
Neff Pauline, We.
7 Fien Ferd., Rentner
9 Schmohl Paul, VerwInsp.
Volz Aug., BbOLadeschaffn. aD.
11 Becker Alfr., Angest.
Becker Marie, We. (Hvw.)
13 Zwick Frz., RegInsp.
15 Seitz Luise, We.
Seitz Willi Fakturist
17 Wurth Marie, We.
19 Oppenländer Grete, Säuglingsschwester
Teichmann Marta, Frau
21 Wolf Karl, BbOSekr.
23 Maasch Ortwin, StudRefer.
Wanner Emil, Rentner
25 Weisbrod Jak., BauM.
27 Trautmann Otto, Geschf. ⇨ 30901
29 Leidner Elisabetha, We.
Nilles Günther, El.Ing.
Nilles Ingeborg, techn.Lehrn.
31 Becker Erw., ORechtRat iR.
Schmidt Lucie, Frau
33 Bielesch Rudi, städt.Ang.
Rüdinger Karl, HLehrer aD.
35 Gramlich Benno, JustInsp.
Walz Luitgard, JustAng.
37 Schleppe Hans, Rentner
39 Fetzer Ursula, We.
Schumm Ldw., Lokf. aD.
41 Schneider Gg., Rentner
43 Eberhardt Elsa, Priv.
Hamm Karl, Arbeiter
45 Weiß Ldw., Pens.
47 Weidelich Frdr., PAsst.
49 Armbruster Luise, Rentn.
Lang Luise, We.
51 Schoch Rosa, We.
53 Hanselmann Arth., PFacharbeiter
55 Hartmann Elisab., StudDirektn. ⇨ 31751
Hartmann Hanspeter, ElM.
57 Schwarz Hrm., BbInsp.
Schwarz Rud., RbAmtm. iR.
59 Karl Ad., ElM.
Karl Armin, DiplGewerbelehrer
61 Himmelsbach Sophie, We.

+ Rosenweg +

Rechte Seite

+ Ostendorfplatz +

2 Hochmuth Rolf, Maler
Mayer Alb., Schuhgesch. u. RepWerkst.
Müller Else, Frau
4 Mayer Alb., Kfm.
6 Angstmann Th., PolBeamt.
8 Schickling Käthe, Milchhdlg. ⇨ 31706

Nr. Rechte Seite

10 Ganz Julie, Frau
Graf Anna, We.
Muthig Anna, We.
12 Leclerc Frieda, We.
Schwan Rolf, städt. Arbeiter
14 Stein Hrm., Buchdrucker
Stein Ida, Sekretärin
16 Christ Wrn., ElMonteur
Holzwarth Hch., Werkf.
18 Keck Hans, Arb.
Rüd Frieda, We.
20 Oestreicher Maria, We.
Oestreicher Luise, Frau
22 Friedel Anna, We.
Gieg Hilb., Buchhalter
24 Stratthaus Frdr., RbDirPräs. iR.
Winterer Anna, Rektorin aD.

+ Heckenweg +

26 Bömeke Josef, Dipl.Ing.
28 Brandel Erwin, techn.BbAmtm.
30 Walter Gust., kfm.Ang.
Voßler Elisab., Priv.
30a Rose Heinz, VKfm.
Thies Barb., Frau
32 Heller Karl, BbOSekr.
34 Bossi Ldw., Rentner
Wörner Frdr., SchreinerM.
36 Gramlich Gerh., Kfm.
Helmel Meta, Geschlnhn. ⇨ 30960
38 Schmid Elisab., Rentn.
Stengel Klara, We.
Wokittel Carl, RbSekr. iR.
40 Merkelbach Weimar, OPSekr. aD.
42 Jeblick Elise, We.
44 Heinze Carl, Ang.
46 Weihmann Peter, PolBeamt.
Wirth Elisab., Frau
48 Scholz Sophie, We. (Hvw.)
50 Utz Aug., BbOInspektor
52 Friedrich Erw., PSchaffner
Frank Karl, VKaufmann iR.
54 Eberle Kurt, FinOInspektor
Eberle Anna, We.
56 Hafner Ferd., OLokf. aD.
Wimmer Mark., Rev.
58 Weber Hans, kfm.Ang.
Weber Karl Phil., StadtverwOInsp. iR.
60 Rudolph Fritz, BauM. ⇨ 30331
62 Unruh Hans, Konzertsänger
Unruh Dr. Lisel., Ärztin

+ Rosenweg +

Im Hohen Stein

(Durlach)
siehe WeingartenerStr. 75

Im Krautgarten

Stadtplan H 15
Kleinsiedlung bei Rintheim

1 (E) Ehlen Emil, Rentner
2 (E) Schreiber Hrm., Metzger
Hörter Irma, Frau
3 (E) Martin Frdr., Techniker
4 (E) Brecht Alb., Gerüstbauer
Hannemann Reinhard, SchneiderM.
5 (E) Fuchs Adolf, Maurer
Weixler Jos., Arb.
6 (E) Müller Heinz, kfm.Ang. ⇨ 28231
Jantke Hulda, We.
Zabel Gerh., Schlosser
8 (E) *Stärk Arthur, Frauenfeld, Schweiz
Ehrmann Wlh., Rentner
Kastner Willi, Vorarb.
Neff Alb., Kraftf.
10 (E) Mueller Dr. Ing. Herbert, Hochschulprof. u. Geschäftsführer ⇨ 28072

Im Wasen

siehe Schäferstr. 8

Autoglaserei
Spiegelbeleganstalt
Glasschleiferei mit Sandstrahlgebläse
Ladeneinrichtungen
Joh. Rüger
Schützenstr. 57 Fernruf 24264

BLB BADISCHE LANDESBIBLIOTHEK
Baden-Württemberg

Bettfedernreinigung Inlett u. Federn **Ruf 3** - 1 - 2 - 3 - 4
A. Springer, Ettlinger Straße 51

Imberstraße

(Durlach)
Stadtplan K 16, 17
Zwischen Basler-Tor- und Marstallstr.
Benannt nach dem gleichnamigen Gewann in Durlach

Nr. Linke Seite

+ Basler-Tor-Str. +

1 (E) Höll Mathilde, Frau
Benneter Frdr., Rentner
Geist Frieda, Frau
Höll Karl, BetrLtr.
Klöppel Sophie, We.
Krieg Helm., MaschSchlosser
Wagner Olga, We.
3 (E) Kleiber Gust., Landwirt
Blöchle Otto, Buchhalter
Kleiber Erich, Schreiner
Köhler Heinrich, Dreher
Schumann Willi, Schlosser
5 (E) Lotsch Hch., MaschSchloss.
Dummler Elise, Frau
Huber Luise, We.
Klenert Frdr., Rentn.
Roob Anton, Konditor

+ Marstallstr. +

Rechte Seite

+ Basler-Tor-Str. +

2 (E) Eble Alois, Kraftf. (Frau)
Blach Kath., We.
Dürr Xaver, Rentner
Krieg Wrn., Schreiner
Langenbein Christine, Rentn
Oberempf Kurt, Rentn.
4 (E) Köhler Elise, We.
Bayer Paul, Kraftfahrer
Bischoff Hch., städt.Arb.
Hummel Ad., Rentner
Lerch Hrm., städt.Arbeiter
Lerch Kath., We.
Schorle Willi, Malergesch.
6 (E) *Wettach Max, Landwirt, Pfinztalstr. 49
Beffart Karl, Mechaniker
Benneter Paul, Telegr.WerkM.
⊶ 41892
Schwander Johanna, We.
Schwander Frdr., Arbeiter
Weißmann Fritz, Schreiner
8 (E) Schindel Lina, We.
Behrens Anna, Frau
Eckhardt Osw., Rentn.
Groß Hrm., Kraftfahrer
Lüdtke Hellmut, Arbeiter
Oeder Otto, städt.Arbeiter
Scholz Bruno, Pförtner
Wintterle Wlh., Kraftfahrer

+ Marstallstr. +

34 (E) Körting Johs., Hochschulprof. ⊶ 41500

Inselstraße

(Daxlanden)
Stadtplan J 6
Beginnt an der Pfalzstr. bei Nr. 3 und zieht südwestl. zur Querstr.

Linke Seite

+ Pfalzstr. +

1 (E) Schwall Ant., Monteur
Schwall Gerh., Maler
Steinbach Rich., Bauing.
3 (E) Kornmann Ldw., Schaber
Kühn Herb., kfm.Ang.
5 (E) Boos Berta, We., Schreibwarengeschäft
Borniger Ernst, Rentner
Schwall August, Rentner
7 (E) Weber Frdr., Schlosser
Johmann Ant., städt.Arbeiter
9 (E) *Wiedemann Karl, Alte Karlsruher Str.
Brunner Frz., OZugschaffn.
Heck Ther., Arbeiterin
Weber Ida, DSchneiderei
11 (E) Reiser Rob., Maler
Moos Magd., We.
Schneeweiß Joh., Arbeiter

Nr. Linke Seite

13 (E) Reiser Luise, We.
Svojanovsky Maria, We.
Weineich Karl, Röster
15 Jetzt Pfarrstr. 6a
17 (E) Kohlmann Jos., Pens.
Kohlmann Friedr., techn. Zeichner
19 (E) Weber Bernh., Rentner
Appel Emil, SchreinerM.
Bickheuer Hch., Masch.Schlosser
Ganz Erw., Schriftsetzer
Steger Kurt, Bäckerei
Weber Arn., Helf. i. Steuers.
⊶ 51093
21 (E) Kutterer Hrm., Rentner
Freidel Hilde, We.
Hauer Art., Ang.
Heilemann Ernst, Schuhm.
Kutterer Eduard, Zelteherstellung ⊶ 53351
Schwall Osk., Friseurgesch.
Zörrer Frdr., BehAng.
23 (E) Dannenmaier Guido, Bootsf.
Anders Kurt, Arbeiter
Dannenmaier Leo, Schrein.
Kober Lina, We.
Weick Anna, Frau
25 (E) Kath. Kirchenbaufonds St. Valentinuskirche
27 (E) Stripf Alb., Kfm., GemischtwGesch. ⊶ 52386
29 (E) Beller Anna, We.
Beller Egon, ElMonteur
31 (E) Pferrer Alfs., Packer
Horzel Dom., Rentner
33 (E) *Deck Berta, Erben
Deck Mathilde, Frau
Deck Oswald, MaschSchlosser
Deck Robert, Maurer
Schäfer Wlh., Rentn.

+ Querstr. +

Rechte Seite

+ Pfalzstr. +

2 (E) Vogel Lina, PAsstn.
Geisert Frdr., Blechn.
4 (E) Kutterer Hch., Mech.
Kornmann Karl, GlaserM.
Kutterer Hilde, Kinderfrl.
6 (E) Haidt Otto, Maurer
Blank Elise, Frau
Blank Emma, Rentn.
Herlemann Frz., Lokf. aD.
Kornmann Karl, Glaserei
⊶ 52885
8 (E) Isele Frdr., WerkzSchlosser
Isele Frdr., Kalkulator
10 (E) *Rastetter Elisab., We. Pfarrstr. 33
Dannenmaier Jos., Rentn.
Eisele Emilie, We.
Klossas Heinz, Lagerverw.
Spangenberger Anna, Frau
12 (E) Weber Hch., Blechn. u. Install.
14 (E) Bosk August, Rentner
Bosk Rosa, Gasthaus z. Blume
Reiser Alfr., Zimmerm.
16 (E) Klein Ida, Rentn.
Aschmann Herb., Maler
Eckstein Magd., We.
18 (E) *Dannenmaier Hub., Kleine Federbachstr. 10
Bechtel Elsa, We. (Hvw.)
Bertsche Berta, We.
Bertsche Karl, MaschArb.
Holstein Rosa, We.
20 (E) *Dannenmaier Hubert, Kleine Federbachstr. 10
Zerstört
22 (E) wie Nr. 18
Städt. Brückenwaage
24 (E) Reichert Theod., Blechn. u. Install.
Reichert Josefine, Frau
Speck Emil, Fräser

Nr. Rechte Seite

26 (E) *Stadt Karlsruhe
Landhäußer Heinz, Schlosser
Landhäußer Karl, Rentner
Ratzel Aug., Arbeiter
Röderer Ther., We.
Schuler Heinz, Arbeiter

+ Hahnenstr. +

28 (E) Wipfler Eug., Gastwirt
Eurich Hrm. u. M. Schweinfurth, Gastw. z. schwarzen Adler ⊶ 51769
28a (E) Bayer Emil, Metzgerei ⊶ 50631
Buch Richard, Kraftfahrer
30 (E) Blank Angelika, We.
Kieninger Anna, We.
32 (E) Dannenmaier Sof., We.
Dannenmaier Otto, kfm.Ang.
34 (E) Ruf Kurt, Maler
36 (E) *Traub Gust., Tagl. Zerstört

+ Querstr. +

Irisweg

(Gartenstadt Rüppurr)
Stadtplan M 12
Beginnt am Resedenweg und zieht nach Nordosten zum Krokusweg
(Einseitig bebaut)

Eigentümer von Nr. 1—38: Gartenstadt Karlsruhe, Ostendorfplatz 2

1 Zollinger Rud., Dipl.Ing., Gutachterpraxis ⊶ 30689
2 Burger Maria, We.
Kessel Maria, We.
Klätte Ruthild, Gärtnergehn.
3 Glötzl Frz., Dipl.Ing. IngBüro ⊶ 31548
4 Roos Alb., Kellereiang.
5 Zeller Ant., RegOAmtm.
6 Mohr Aug., Kaufmann
Mathony Luzia, We.
7 Demuth Arth., HLehrer
Demuth Dietrich, Lehrer
8 Burger Hans, Kfm. ⊶ 31044
9 Ehrentraut Gertr., We.
Ziegelmüller Mathilde, Frau
10 Specht Mina, We.
11 Kopp Wlh., GlaserM.
12 Blank Theresia, We.
13 Graf Ad., Rentn.
14 Stadler Karl, OStSekr.
15 Jonitz Alb., OWerkM.
16 Woll Wlh., OStellwM. aD.
17 Kretz Jos., SchreinerM. ⊶ 31771
18 Kraemer Fritz, BkBeamter
19 Stumpf Aug., PBetrAsst. aD.
20 Münch Karl Gg., Kraftf.
21 Siegwarth Alb., Reiseinsp.
22 Liebhauser Emilie, We.
23 Grimm Osk., WerkM.
Karl Elisabeth, Frau
24 Westermann Ant., PSchaffn. aD.
25 Häberlein Wlh., Rentn.
Sauer Alois, TelLeitAufs.
26 Stiefel Wrn., ElTechn.
27 Abendschön Osk., BbOSekr.
Kraut Frdr., Rentn.
28 Diel Maria, We.
29 Morstatt Emil, Buchh.
30 Hochmuth Ldw., SchlosserM.
Wagner Karl-Heinz, Kraftf.
31 Middeke Karl, Schmied
Mitschele Johanna, We.
32 Miltner Karl, Bblnsp.
33 Wich Elisab., Frau
34 Marquart Friederike, We.
Podmelle Kurt, Kraftf.
35 Appel Thekla, We.
Blank Wlt., VerwInsp.
36 Glasstetter Rud., Fernmeldetechn. ⊶ 30635
Habich Hildegard, Frau
37 Betz Frz., PKraftwagf.
38 Hönninger Wlt., TelWerkf.

Isoldestraße

(Seldenecksches Feld)
Stadtplan H 9
Isolde, Frauengestalt aus dem Sagenkreis um König Artus

Nr.
1 (E) *Roth Frdr., MetzgerM.
Gräber Marie, We.
Kirchgässner Aug., Vulkaniseur
5 (E) Kornhas Ad., StudRat
Lötzberger Elise, We.
7 (E) Willibald Dr. Helm., Ing.-Büro
Seltenreich Hulda, We.
9 (E) Hüttinger Erwin, Fabrikdir. ⊶ über 50954
11 (E) Peter Dr. Rob., Facharzt
13 (E) Loser Karl, El.Ing.
15 (E) Skrobarczyk Gg., Geschenkartikelgroßhdlg. ⊶ 50323

Itzsteinstraße

(Knielingen)
Stadtplan F 8
Zieht von der Annweiler Str. in nordöstl. Richtung parallel zur Sudetenstr.
Johann-Adam v. Itzstein, geb. 28. Sept. 1775 in Mainz, gest. 14. September 1855, Mitglied d. zweiten badischen Kammer; Führer der Liberalen.
Eigentümer Stadt Karlsruhe

Linke Seite

+ Annweiler Str. +

1 Müller Max, VerwAng.
3 Niemeyer Herb., Werksvertr.
5 Röck Hans, Lagerist
7 Ziegler Willi, techn. Zeichner
9 Hohberg Hans, Maschinist
Siegmund Luise, We.
11 Höpfner Emil, Rentner
Koyka Hildeg., Frau
13 Reinberger Wlh., kfm.Ang.
15 Weber Gerh., Lehrer
17 Deck Adolf jun., Ableser
Deck Adolf sen., Rentner
19 Stader Hans, kfm.Ang.
21 Nowotny Aug., PolBeamter z. Wv.
23 Lehmann Ernst-Günther, Heizer
25 Schmidtke Artur, Buchhalter
27 Brucksch Heinz, VersDir.
29 Langerwisch Willi, Kraftf.
31 Bendel Helm., EisenbArb.
Maschke Wilhelmine, Rentn.
33 Barenthien Eberh., MaschArb.
Lang Adelheid, We.
35 Roolf Gerh., Buchhalter
37 Fischer Heinz, Mech.
39 Schnauber Kurt, MaschSchloss.
Schütze Günter, kfm.Ang.
41 Dunker Ad., ElSchweißer
43 Worg Bernh., Maurer
Mürsching Helene, We.
45 Friesicke Kurt, Ing.
47 Gerstenmaier Karl, kfm.Ang.
49 Weyrauch Heinz, Bauschlosser
51 Gertner Anatol, kfm.Ang.
53 Kindlein Edith, We.
55 Seifried Wlt., Ang.
57 Rohrbach Manfred, MaschSchlosser
59 Friedrich Egon, Ang.
61 Generlich Wrn., Ing.
63 Guthmann Gerh., techn.Kfm.

Rechte Seite

+ Annweiler Str. +

2 Augke Botho, VerwAng.
4 Kniel Georg, Koch
6 Weniger Hans, Laborant
8 Hollerung Otto, Graveur
10 Gorenflo Wrn., kfm.Ang.
Rink Anna, We.
12 Prskawetz Franz, techn.Ang.
14 Krueger Wolfg., Hauptmann
16 Horcher Ernst, Kantinenltr.
18 Dubberke Siegfr., techn.Kfm.
20 Schmidtgen Erna, We.

Wilhelm Müller General-Vertretungen
BÜRO-EINRICHTUNGEN **Büromaschinen**
Karlstraße 34 Fernruf 27080

BLB BADISCHE LANDESBIBLIOTHEK
Baden-Württemberg

FERNSCHREIB-NR. 0782/670
ANNONCEN-EXPEDITION
KRAIS
WERBEGES. M. B. H
KARLSRUHE · WALDSTR. 30
TELEFON * 23544
vermittelt eilige Trauernachrichten, Personalanzeigen von Behörden, Firmen und Privat zu Verlagspreisen an alle Zeitungen des In- u. Auslandes.

Jägerstraße

(Durlach)
Stadtplan K 16, 17

Beginnt an der Pfinztalstr. bei Nr. 24/26 und zieht nach Norden bis zur Ochsentorstr.

Nr. Linke Seite

+ Pfinztalstr. +

1 (E) Rothermel Germ., Bäckerei ⊶ 41614
Gesell Wilh., WerkzSchlosser
Grimm Karl, MaschSchlosser
Helmstätter Karl jun., kfm.Ang.
Klauß Luise, Frau
Siebler Helm., Schreiner
Vogel Otto, städt.Arbeiter
Wickenheißer Jos., Landwirt

+ Königstr. +

3 (E) *Zimmermann Abraham, Grötzingen
Behrenz Karl, Arbeiter
Huber Max, Pförtner
Lutz Gustav, Möbelpolierer
Mayer Karl, Sattler
Müller Ed., BäckerM.
5 (E) Ziegler Jak., Schneiderei
Gauer Rosa, We.
Kirschenmann Willi, PolBeamter
Langenbein Rosa, We.
7 (E) Schober Magdalena, We.
Kuhn Philippine, We.
Stech Anna, Frau
Stöhr Charlotte, Frau
Temmler Alfr., Druckerei (Betrieb) ⊶ 42032
9 (E) Pfeifle Adam, städt.Vorarbeiter
König Wlt., Isolierer
11 (E) Röckel Emil, RohprodHdlg. ⊶ 42028
Mader Anna, We.
Wolber Friedericke, We.
13 (E) Keilhauer Gg., Gipser, u. andere
Kühner Ernst, Arbeiter
Kühner Frdr., Arbeiter
Schindler Ernst, BbLadeschaffner
15 (E) Kleiber Karoline, We.
Faltermeier Berta, We.
17 (E) Bossert Pauline, We.
Kort Ida, We.
Wildemann Wrn., Autorep. ⊶ 41739
und *Löffel Otto, Stgt.-Cannst., Seilerstr. 8
19 (E) Glasstetter Jos., Rentn.
Berger Anna, Frau
Brauch Karl, BlechnerM.
Denner Julie, Arbeiterin
Egel Kurt, BbArbeiter
Esaias Frdr., Rentner
Jörger Karl, Kraftfahrer
Kärcher Gerh., Lackierer,
Meyer Magnus, Wachmann
Späht Kath., We.
Störmer Willy, Installateur,
Sutter Wlh., Arb.
Völker Jos., Arbeiter
21 (E) Knobloch Th. sen., Landwirt
Knobloch Th. jun., ZugschaffnAnw.
Sommer Hrm., Dreher

+ Ochsentorstr. +

Rechte Seite

+ Pfinztalstr. +
+ Eichelgasse +

2 Zählt zu Pfinztalstr. 24
4 (E) *König Frdr., Pfinztalstr. 24
Hofmann Alb., SchlosserM.
Hütter Edm., Arb.
Jung Eva, We.
Kollmann Kath., We.
Müller Heinz, Friseur
Paulusch Julie, We.
Schaible Frieda, Frau
Schleich Luise, Frau
Ziegler Philipp, SchreinerM.

Nr. Rechte Seite

6 (E) *Leyerle Ldw., Badener Str. 11a
Kamolz Karl, Gipser
Meier Jul., Lederfärber
Meier Wolfg., Schlosser
8 (E) *Kattermann Hch. u. Frau, Sinsheim a.d.E.
Hirt Waltraud, Frau
Hoog Maria, We.
Horst Luise, We.
Kraus Katharina, We.
Münsch Jos., Rentn.
Ulmer Frdr., Lokf. iR. (Hvw.)
Volz Rosa, Frau
10 (E) *Schober Gg., Jägerstr. 7
Benneter Rosa, We.
Pischem Ad., Schlosser
Seitz Julius, Milchhandlung Hinterhaus
Lohmann Helm., Orth. Schuhmacherei ⊶ 41129
12 (E) *Bull Wlh., Blechnerei
Hinderer Frdr., Automech.
Lehmann Horst, Maler
Seiter Frida, We.
14 (E) Kleiber Max, Install.
16 (E) Arheidt Aug., WerkM.
18 (E) *Dümas Frdr., AbtLtr., BadenerStr. 63
Dümas Otto, Architekt ⊶ 42201
20 (E) Antritter Luise, We.
Kose Marg., We.
Preiss Kurt, MaschSchloss.
Werli Michael, Arbeiter
22 (E) Antritter Hch., Lebensm.-Gesch. ⊶ 41773
24 (E) Antritter Hch. (Lager)
Furtwengler Emil, Schlosser
26 (E) *Lehmann Sybille, Gewann Untere Hub 1
Kary Walter, Arb.
Schmidt Wlt., Kraftf.
Sütterlin Frdr., Dreher
Sütterlin Wlt., Schuhm.
28 (E) *Stadt Karlsruhe
Meier Aug., städt.Bauaufs.
Meier Willi, SchreinerM.
30 (E) Hofmann Karl, Feilenhauerei
Hofmann Maria, We.
32 (E) *Antritter Hch., Jägerstr. 22
Lohr Bernh., Schleifer
Meile Wlt., Schlosser
34 (E) Heck Frdr., WerkM.
Kaiser Elisab., We.
36 (E) Fleischmann Joh., Schrein.
Jagodzik Hans, Arb.
Schindel Auguste, We.
38 (E) *Leyerle Anna, Jägerstr.40
Arnold Berta, We.
Meyer Sixtus, Bauschlosser,
40 (E) Leyerle Wlh., SchlosserM. iR. ⊶ 41144
Bühsecker Ida, We.
Frieß Magd., We.
42 (E) Semmler Johann, Rentner
Aßmann Walter, Elektriker
Mößner Rosa, We.
Semmler Wilhelmine, We.
44 (E) *Stadt Karlsruhe Städtischer Bauhof
46 (E) *Theurer-Luise, Bienleinstorstr. 10
Kleiber Karl, Install.
Nagel Otto, Monteur
48 (E) Kirchenbauer Theod., Dreher
48a(E) *Stadt Karlsruhe
Broschak Antonie, We.
Hopf Franziska, We.
Kleiber Wlh., Rentn.
Müller Maria, Frau
Roth Erich, Kraftf.
Zeiß Max, Amtsbote
48b(E) *Badenwerk (Transformatorenhaus)
50 (E) *Meier Wlh., Monteur
Fies Rud., Ofensetzer
Gabert, Ant., Kraftf.
Kopp Berta, We.
Kopp Josef, Monteur

Nr. Rechte Seite

52 (E) Lichtenberger Aug., Arb.
Deiss Bernh., Schneid.
Erndwein Heinz, MaschSchloss.
Erndwein Josefine, We.
54 (E) *Hartmann, Erben
Hartmann Anna, We.
Kleiber Lina, Frau
56 (E) Kunzmann Sofie, We.
Brenner Ad., Schreiner
Schmidt Karl, Schlosser
Weigel Karl, Rentn.
58 (E) Küchel Wlt., Amtsgeh.
60 (E) Goldschmidt Karol., We.
Ertel Hubert, Arbeiter
Frank Hdw., Frau
62 (E) Pechlof Peter, Schreiner u. andere
Haberbusch Michael, Arbeiter
Rosmanitz Jos., Schneider
Schmidt Elisab., Frau

+ Ochsentorstr. +

Jägerhausstraße

(Hagsfeld)
Stadtplan E F 15

Beginnt an d. KarlsruherStr. 2 und zieht in nordwestlicher Richtung

Linke Seite

+ Karlsruher Str. +

1 (E) Weigel Ernestine, We.
Großmann Rudi, Schriftsetzer
Murr Adolf, Schreiner
Ott Wlh., LagerM.
3 (E) *Reb Julius, Gerwigstr. 2 Im Aufbau
5 (E) Rausch Alfr., Schrein.
Franke Rolf-Dieter, Ing.
7 (E) Pallmer Eugen, Schrein.
Haug Eva, We.
9 (E) Witt Phil., MaschM.
11 (E) Kastner Frdr., jun., Zimmergesch. ⊶ 21803
Kastner Frdr., sen. ZimmerM. ⊶ 21803
13 (E) Mathias Phil., Buchh.
Dörrwächter Leopoldine, We.
Lang Art., Schmied
15 (E) Schaarmann Frdr. jun., Eisendreher
Milbich Frz., Schmied
Schaarmann Frdr. sen., WerkM. iR.
17 (E) Kraft Frdr., Möbel- u. Bauschreinerei ⊶ 26343
19 (E) Gierich Frdr., Blechnerei u. Installationsgesch. ⊶ 25139
Blaich Alfr., Bäcker- u. KonditM.
21 (E) Gerhardt Andr., Rentn.
23 (E) Gerhardt Anna, Frau
Ulmer Ernst, KrimOAsst.
25 (E) Fischer Otto, Schlosser
27 (E) Kastner Ernst, Rentn.
Wolf Edm., Blechner u. Inst.
29 (E) Lang Rosa, We.
Lang Herbert, Schreiner
31 (E) Roller Wlt. SchlosserM.
33 (E) Witt Pet., PBetrAsst.
Lang Alb., Schlosser
35 (E) Schucker Ad., Arb.
Haas Rudi, Feinmech.
37 (E) Lang Emma, We.
Wipfler Phil., Mech.
39 (E) Marggrander Alb., Arb.
Kieselhorst Günther, Fräser
41 (E) Unger Joh., Maurer,
Schlimm Rud., Waldhüter
Schwab Hrm., Arb.
43 (E) Bender Leonie, We.
Heidt Alfr., OMaschin. aD.
Schlimm Emil, Rentn.
45 (E) Rausch Jul., Schlosser
Ott Wlh. Frdr., Rentn.
Fehlende Zwischennummern unbebaut (Freigelände)
53a(E) *Deutsche Bundesbahn
Hemberle Hans, Schrankenw.
Lenitschka Ad., Schrankenw.

Nr. Linke Seite

65 (E) *Stadt Karlsruhe Dreschhalle
75 (E) Sies Arth., Feinmech.
Reeb Roland, kfm.Ang.
79 (E) Rausch Elise, We.
Heidt Paul, WerkzSchlosser
81 (E) Volz Otto, Gartenbaubetrieb
Schlagenhof Rolf, Kraftf.
83 (E) Graf Sofie, Frau
Graf Alfr., Blechn., Install.
91 (E) Kastner Frdr., Rentner (Eheleute)
Roth Ant., Schmied
95 (E) Wesch Rob., Kfm.
Julke Helm., Feuerwehrm.
99 (E) Oesterlin Hdw., Hebamme ⊶ 27552
Oesterlin Otto, MetzgerM.
107 (E) Kastner Leop., Arbeiter (Behelfsheim)
Gabriel Herb., PFacharb.
115 (E) Hünerfauth Frz. u. Frieda, RohprodHdlg. ⊶ 20888

Rechte Seite

+ Schwetzinger Str. +

2 (E) Murr Erw., Bäckerei ⊶ 20219
Murr Herb., BäckerM.
4 (E) *Stadt Karlsruhe Zerstört
6 (E) *Stadt Karlsruhe Zerstört
8 (E) Huber Emil, Schreiner
Huber Emilie, We.
Schäfer Frdr., Arbeiter
8a(E) *Landesverb. d. Evang. Gemeinsch. Baden, Sitz Karlsruhe Gemeindehaus
10 (E) Hartmann Willi, Lokf.
Dörflinger Rudi, Linoleumleger
12 (E) Arheidt Erika, We.
Fischer Rolf, kfmAng.
Pallmer Rudi, Kfm.
12a(E) Wurm Joh. Frdr., Rentn.
Wegner Alfr., Schuhm.
14 (E) Rausch Karol., We.
Schmidt Helm., Buchhalter
16 (E) Erb Wlh., WagnerM. iR.
Adler Gg., Werkschreiber
Landw. Ein- u. Verkaufsgenossensch. mbH., Lager
18 (E) Stiefel Fritz, Rentn.
Brendle Jos., Sattl. u. Tapez.
20 (E) Kastner Hdw., Frau
22 (E) Weber Aug., MaschArb.
Raupp Emma, Priv.
24 (E) Linder Karol., We.
Ott Frieda, We.
26 (E) Schmidt Karl, PFacharb.
Reeb Arth., MaschSchlosser
28 (E) Scheinost Jos., Kraftf.
Baumgärtner Günter, PolBeamter
Scheinost Reinhold, Kraftf.
30 (E) Linder Hrm., Rentn.
Linder Theoph., Mietwaschk.
32 (E) Heidt Jul., Arb.
Heidt Werner, BehAng.
34 (E) Beideck Jul., Zimmergesch. ⊶ 25109
Kammerl Emil, Schmied
36 (E) Colmorgen Otto, VerwOInsp.
38 (E) Späth Erw., Autoel.Werkst. ⊶ 23011
40 (E) *Pallmer Jul., Erben
Huß Joh., Mälzer
Nees Alb., Arbeiter
Pallmer Anna, Frau (Hvw.)
Ziehler Jul., Konditor
42 (E) Murr Ed., Rentn.
Fries Ad., Emailleur
Ruckenbrod Hrm., Schlosser
42a(E) Heidt Fritz, KfzSchlosser
44 (E) *Heidt Wlh., Erben
Eichsteller Hrm., MagazM.
Heidt Berta, We.
Heidt Hugo, RegBauAsst.
Nagel Karl, Emailbrenner

1858 1958
VOLKSBANK KARLSRUHE
e. G. m. b. H.
Hauptgeschäft: Marktplatz, Ruf * 26991 - Zweigstellen in: Khe.-Knielingen, Lauterburger Str. 2, Ruf 53070, Khe.-Mühlburg, Rheinstr. 42, Ruf 51838

BLB BADISCHE LANDESBIBLIOTHEK
Baden-Württemberg

Die gute HAID & NEU Nähmaschine
SEIT 1860

Nr. Rechte Seite

46 (E) *Eisele Rud., Insp., Gartenstr. 16
Hagmann Aug., Kraftf.
Heller Mathias, Expedient
Raupp Alb., Fuhrmann
48 (E) *Sies Ad., Dreher
Köhl Hans, StbSchaffn.
Sies Rudi, Vertreter
50 (E) *Deiß Karl, Kriegsstr. 7
Helfmann Adam, Bauhelfer
Roth Konrad, Monteur
52 (E) Pfeiffer Frdr., RottenM.
Pfeiffer Karl, kfm.Ang.
54 (E) Weschenfelder Ldw., VerwAng.
Heiss Rudi, Autoblechn.
Merz Anna, Frau
56—58 Fallen aus
60 (E) Wipfler Anna, We.
Bauer Anna, Frau
Kling Otto, Kraftf.
62 (E) Gorenflo Wlt., Schlosser
Gorenflo Max, Rentner
64 (E) Erb Emil, Werkbote
64a(E) Pfeiffer Peter, Gipser
Ritter Elisab., We.
Schillinger Michael, Arb.
66 (E) *Stadt Karlsruhe
Weber Chr., Zimmerm.
66a(E) *Stadt Karlsruhe
Reeb Rob., sen., Rentn. (Hvw.)
Reeb Rob. jun., Arb.
68 (E) *Stadt Karlsruhe
Meinzer Hrm., Arb. (Hvw.)
68a(E) *Stadt Karlsruhe
Raupp Wilhelmine, We. (Hvw.)
Conrath Jos., Arbeiter
70 (E) Linder Fritz, Senfmüller
Kraut Kordula, We.
70a(E) Stammherr Gg., Lagerverwalter
72 (E) Reeb Albert, Rentner u. Wolf Gust., Triebwagenf.
72a(E) Derschner Hch., Kraftf.
Derschner Kath., We.
Ritter Anton, Schreiner
74 (E) Moritz Peter, Arbeiter
74a(E) Linder Gust., städt.Arb.
76 (E) *Stadt Karlsruhe
Fuchs Ad., Arb.
76a(E) *Stadt Karlsruhe
Ehrbrecht Karl, Rentner
78—94 Fallen aus
96 (E) Göpfert Willi, Sand u. Kriesgrubenbetr.
98 (E) Lang Hch., Arbeiter
100 (E) *Heidt Berta, We., Jägerhausstr. 44
Kastner Gertr., Gasthaus z. neuen Jägerhaus ⊶ 23182
100a(E) wie Nr. 96 (Behelfsh.)
Hees Wlh., Arbeiter
102 (E) *Bad. BezBauamt, Karlsruhe, Forsthaus
Mayer Fritz, Revierförster ⊶ 27049
104 (E) Land Baden-Württemberg (Hvw.: Staatl. Liegenschaftsamt, Kreuzstr. 1)
Forsthaus
Knobloch Wlh., Revierförster

Jagdstraße

(Rintheim)
Stadtplan H 15
Beginnt an der Hauptstr. und endet an der Bahnlinie

Linke Seite
+ Hauptstr. +

1 (E) *Seitz Frdr., Landw. u. Frau
Zerstört
3 (E) *Schucker Otto, Schlosser
Zerstört
5 (E) Schmid Ernst, HeizMont.
7 (E) Maier Hrm., Schlosser
Erb Willi, kfm.Ang.
Walz Joh., Zählertechniker
9—11 Fallen aus
13 (E) Mitschele Christine, We.
15 Fällt aus
17 (E) Schucker Ldw., Vorarb.
Schucker Ida, We.

Nr. Linke Seite

19—35 Fallen aus
37 (E) Pallmer Karl, Rentner
Moser Alfr., Elektr.
39 (E) Gerhardt Karoline, We.
Lenk Herb., kfm.Ang.

Rechte Seite
+ Hauptstr. +

2 (E) Dirr Ad., techn. Lehrer
Walter Lina, We. (Behelfsheim)
Rosenbaum Hans, Arb.
4 (E) Mitschele Jak., Rentn.
6 (E) *Stadt Karlsruhe
Dreschhalle
Verlängerte Jagdstraße (Behelfsheim)
(E) Schäfer Burkard, Kraftf.
Roth Marie, We.

Jahnstraße

Stadtplan H 10
Beginnt an der Fichtestr. hinter der Landeskunstschule u. endet in der Riefstahlstr.
Friedrich Ludwig Jahn, Begründer des deutschen Turnwesens
geb. 1778, gest. 1852

Linke Seite
+ Fichtestr. +
+ Schirmerstr. +
+ Scheffelplatz +

1 (E) *Ritzhaupt Rob., RbAbtPräs. aD., Rotensol (Hvw.: Wlt. Leonardic, Kriegsstr. 144)
Fuchs Elise, We.
Mayer Otto, Zimmermann
Rapp Karl, Kfm.
Rapp Carl & Co., Zahnwarengroßhandlung ⊶ 25431
Schwarz Hdw., Modeatelier ⊶ 28589
Suger Ilse, Frau
Vorherr Erich, Dipl.Ing. ⊶ 28589
3 (E) *Brauerei Moninger, Khe. *Brauerei Schrempp-Printz, Khe u. *Brauerei Sinner AG., Khe-Grünwinkel
Mittelbad. Brauereiverband eV. ⊶ 25633
Auer Emma, We. ⊶ 27438
Bätge Mathilde, We.
Degler Frz., Dipl.Ing. Baugesch. Rastatt, Fil. Karlsruhe ⊶ 27683
Huber Dr. Osk., Rechtsanw. u VerbGeschf. ⊶ 25633 (Hvw.)
Kaiser Frz., Rentn.
Reigber Marta, Frau
5 (E) *Oldenburger VersGes., Oldenburg
Böhler Gebr. & Co. A G., Edelstahlwerk, Zweigbüro ⊶ 25516
Janisch Hubert, Rentner
Lange Wrn., BezDir. (Hvw.)
Müller Kurt, kfm. Ang.
Neuer Gertr., We.
Oldenburger Vers.-Ges., BezDir. ⊶ 25344
7 *Krapp Jos.
Gundlach Hch., Geschf. ⊶ 28373
Hildenbrand Karl, HdlsVertr.
Reuter Erw., Geschf. ⊶ 27291
Schäfer Aug., BrauereiDir. ⊶ 22531
Schäfer Wlh., Brauereidirektor
Steub Emilie, We.
+ Reinhold-Frank-Str. +
9—11 (E) *Aachener u. Münchener Lebensversich. AG.
Bechtle Wrn., VAng. (Hvw.)
Büchner Gertr., We.
Büchner Rudolf, Professor ⊶ 26236
Fuckert Emil, Kfm. ⊶ 28828
Guth Alb., BezDir. ⊶ 22348
Hirt Eugen, Dir. ⊶ 32613
Müller Hdw., Frau
Schmelcher Osk., Syndikus iR.
Seifferth Konr., VDir. ⊶ 21692

Nr. Linke Seite

11a(E) *Meckel, Erben
Fachnormenausschuß Lokomotiven ⊶ 22437
Meckel Alfs., Dipl.Ing. ⊶ 22437
Richter Joach., Großhdlg. m. techn. Art. ⊶ 25470
Spindler Herb., Dreher
13 Fällt aus
15 (E) *Wunderlich Dr. Rich., Jahnstr. 14
Bachmann Hertha, We. ⊶ 22369
Krieger Johanna, Frau
Panke Elisab., Frau
Panke Hilde, med. Laboratorium ⊶ 21273
17 (E) *Gagfah, München
Bucher Ferdinand, Geschf. ⊶ 24590
Dewald Hrm., Ang.
Hanow Lisa, Verw.Ang.
Hoeltzl Lioba, Verw.Ang.
Killian Rupert, Werkvertr.
Klimmer Josefine, VerwAng.
Kühn Frida, VerwAng.
Nissen Kurt, VerwOInsp.
Reinert Hdw., BehAng.
Scherer Michael, MaschSchloss.
Schumacher Hans, VerwInsp.
Telschow Hdw., We.
+ Riefstahlstr. +

Rechte Seite
+ Fichtestr. +

2 (E) Land Baden-Württemberg (Hvw.: Staatl. Liegenschaftsamt, Kreuzstr. 1)
Christ Dr. Ferd., RegDir. iR.
Eisemann Karl, VerwGerPräs.
Emmelmann Dr. Osk., RegDir. ⊶ 20894
Kunz Jos., MaschM. aD.
Polheim Dr. Pet. v, Chem. ⊶ 24174
Schultheiß Dr. Gustav, VerwGerDir.
+ Schirmerstr. +
4-6 (E) Raab Karcher GmbH. ⊶ 22901
Raab Karcher Handelsges. mbH. ⊶ ✱22901
Allgayer Jos., HausM.
8 (E) Schlaile Mathilde, We., u. Schlaile Wlh., Geschf. ⊶ 27812
Platz Fritz, RegBauM., Archit.
Wüst Theod., ORegRat iR. ⊶ 24111
10 (E) Figlestahler Dr. Otto Rechtanw. ⊶ 26135
Andre Heinz, Bundeswehrangeh.
Mondon Wrn., kfm. Ang.
12 (E) u. Hvw.: wie Nr. 2
Harder Hilde, Frau
Hötzel Karl, PolKommissar
Honold Alice, We.
Rommel Ad., KrimOSekr. aD.
Schachenmeier Prof. Dr. Emil, RbDir. iR. u. Prof. a. d. TH. ⊶ 20321
Schachenmeier Hanna, Schriftstellerin
Schneider Anna Maria, We. ⊶ 26590
14 (E) *Hoepfner Leon. u. Wunderlich Dr. Rich., Arzt ⊶ 27848
Hasenstab Irma, Bibl.Inspn.
Hoepfner Albrecht, Kfm. ⊶ 25017
16 (E) *Roth Juliane, Erben
Bochmann Mart., Ing. ⊶ 24865
Früh Dr. Wlt., StudRat
Schorb Wrn., NähmaschMech.
+ Reinhold-Frank-Str. +
18 (E) Stud. Verb. „Teutonia" (Hvw.: Dir. Glaser, Karlstr. 13)
Bad. Hochschule u. Konservatorium für Musik ⊶ 28080

Nr. Rechte Seite

20 (E) wie Nr. 18
Bad. Hochschule u. Konservatorium für Musik ⊶ 28080
Traub Engelbert, HausM.
22 (E) Obenhack Hch., Fabrikant ⊶ 22346
Groh Klara, We. ⊶ 20859
Naumann Dr. Erich, MinRat ⊶ 27779
Schnarrenberger Wlh., Prof.
24 (E) Guhl Rolf, GeschTeilh. ⊶ 28810
Gräff Mathilde, We.
Kerschgens Annemarie, Frau
Rüf Edwin A., DHutgroßhdlg. ⊶ 28810
Rüf Frieda, GeschTeilhbn. ⊶ 28810
„Südwestbild" Hans Schlitz, Atelier f. Bildberichterstattg. ⊶ 26476
+ Riefstahlstr. +

Johann-Palm-Straße

(Grünwinkel)
Stadtplan J 8
Zwischen Durmersheimer, Winkelried-, und Andreas Hofer Str.
Johann Philipp Palm, geb. 1766. Wurde im Jahre 1806 auf Befehl Napoleons wegen seiner Kampfschrift „Deutschland in seiner tiefsten Erniedrigung" erschossen.

Johann-Strauß-Straße

(Durlach)
Stadtplan J 15
Im Dornwäldele südlich und gleichlaufend der Landstraße nach Karlsruhe
Joh. Strauß, Wiener Komponist, „Walzerkönig", geb. 1804, gest. 1849
(Einseitig bebaut)
+ Millöckerstr. +
+ Lortzingstr. +

1 (E) *Gemeinn. Siedlungsges. des Hilfsw. d. ev. Kirchen Heidelberg, Jahnstr. 8
Conrads Gertr., Frau
Dunkel Paul, PFacharb.
Essig Hans, FriseurM.
Grökel Helene, We.
Hamberger Erich, Mech.
Kanzler Erich, PBetrWart
Michael Kurt, StSekr.
Reichle Hlm., FriseurM.
Sturies Frz., HdlsVertr. ⊶ 41338
1a(E) wie Nr. 1
Böhm Florian, PFacharb.
Engelbach Rob., BkBeamt. (Hvw.)
Fey Wlt.-Heinz, OPRat ⊶ 41604
Sommerfeld Hlm., PolWachtM.

Eigentümer von Nr. 2—7: Mieter- u. Bauverein, EttlingerStr. 3 (Hvw.: Otto Krebs, AntonBrucknerStr. 13)

2 Fesenbeck Karl, StbOWagf. aD.
Hendler Rob., Pförtner
Kröner Rud., Rentner
Ochs Otto, WerkM.
Philipp Anna, We.
Scheufler Lina, We.
Stutz Hrm., Mechaniker
Wetz Dorothea, We.
Zahler Johanna, Frau
3 Altfelix Frieda, We.
Bender Frdr., WerkM.
Eichhorn Hdw., We.
Göbel Dr. Ernst-Frdr., Ing.
Hörner Jos., PolM.
Lauinger Max, Packer
Mayer Karl, NähmaschMech.
Meier Anna, Frau

Alles gleich in einer Linie:
Neff-Herd, Kühlschrank, Waschmaschine
„Neff-Komplett von A bis Z"
NEFF

BLB BADISCHE LANDESBIBLIOTHEK
Baden-Württemberg

MONINGER BIER
anerkannt hervorragend

Nr.

4 Flad Adam, RegOInsp. aD.
Flad Wlt., Zahnarzt
Grötz Eug., OIng. ⊶ 27351
Nellmann Hilda, We.
Nellmann Maja, Berufsschullehrn.
Weixler Edm., Schrein.

5 Beger Lothar, Mech.
Bilzer Diether, Konstrukteur
Dietrich Manfred, Arb.
Förster Magd., We.
Hänsel Hellm., Rentn.
Hofer Hch., Prokurist
Kamp Hdw. von, DirSekrn.
Oehmichen Wlt., EIIng.
Schlüter Mina, Frau
Schurhammer Fritz, Einzelhandelskfm. ⊶ 23045

6 Blenk Heinz, Anzeigen- u. Werbeltr. ⊶ 41989
Bußmann Frieda, OSchwester aD.
Hilpert Lisel., Frau
Kaltenbach Marg., Frau
Keller Wlt., Techniker
Offenburger Karl, RbOInsp. aD.
Scheible Oskar, Mech.
Schneider Hans, RegInsp.
Steinbrunn Karl, Schlosser

7 Goos Elisab., Klavierlehrerin
Konsumgen. Karlsruhe eGmbH., VerteilStelle Nr. 70
Latta Frieda, We.
Miedtke Rudi, Verlagsang.

+ Anton-Bruckner-Str. +
+ Josef-Kraus-Str. +

Jollystraße

Stadtplan J 10, 11

Beginnt an der Karlstr. bei der Klauprechtstr. und endet an der Kriegsstr. bei der ReinholdFrankStr.

Julius Jolly, bad. Staatsminister, geb. 1823, gest. 1891

Linke Seite

+ Karlstr. +
+ Klauprechtstr. +

1 (E) *Schmidt Aennie, Opfenbach i. Allg. (Hvw.: Gertr. Deimling, Erzbergerstr. 6)
Daum Alb., Kraftf.
Föll Aug., OLokheizer
Lotz Frdr., Arbeiter
Lotz Klara, We.
Petri Elisabeth, We.
Schmid Helene, LebensmGesch. ⊶ 28408
Wieder Ella, Frau

3 (E) *Bull Emil, Reichardtstr. 1 (Hvw.: Emil Klingler, Morgenstr. 51)
Fischer Hrm., SchreinerM.
Herger Hans, ElektroM.
Klar Anna, We.
Klar Reinh., Arb.
Rösgen Hrm., Arbeiter
Schenk Lina, Gesundh.-Pflegn. iR.
Schmidt Wlh., OAmtm. aD.
Schneider Emil, OPInsp. aD.
Weis Hans, BkBeamt. aD.

5 (E) *Kaubeck M., We., Niefern (Hvw.: Emil Jäger, Boeckhstr. 29)
Amolsch Luise, Frau
Bengel Anna, We.
Mayer Wrn., VerwAng.
Mauthe Maria, We.
Mauthe Wlh., Rentner
Scheffler Emmy, Privat
Scheffler Eugenie, RegOInspn. aD.
Stapf Hugo, FrisM., Geschlnh.

7 (E) *Dolde Ida, Bulach
Bürkle Anna, D u. HFriseurgesch. ⊶ 20065

Nr. Linke Seite

Hoffmann Otto, Polsterer, Karle Rob., BbZugf.
Porsche Rud., SchmuckwHerst.
Porsche Willy, SchmuckwHerst.
Steinberg Hrm., Rentn.

9 (E) Jordan Frdr., Bäckerei ⊶ 22337
Bandura Eva, Frau
Doll Gg., StbSchaffn.
Fabacher Gertrud, We.
Freitag Ldw., Betonbauer
Ilg Fritz, Schmied
Krzeminski Luise, Frau
Preu Alois, PAsst.

11 (E) Kiesling Gertr., Frau
Kärcher Wilhelmine, Frau
Kiesling Ernst, Kfm. ⊶ 23613
Lansche Oskar, Kfm.
Latzko Stefan, Maurer
Müller Gustav, Metzgerei ⊶ 26473
Oßwald Egon, Rentn.
Rohmfeld Jos., Weber
Sondheim Frdr., Rentn.
Staub Anna, Frau
Zähringer Anna, We.

13 (E) *Boegler Hrm., Renckstr. 5 u. Boegler Paul, Blechn.- u. InstallGesch. ⊶ 28557
Baumann Alfr., Kfm.
Burkart Tekla, Priv.
Dreher Heini, Maurer
Goldschmidt Franziska, We.
Hän Anna, We.
Hettinger Wlh., Gelderheber
Pusch Udo, kfm.Ang.
Traub Karl, MaschSchlosser
Weber Elisab., Büroang.
Wendling Hrm., Gärtner

Hinterhaus

Engel Rhrd., AbtLtr.
Mayer Margar., We.
Rohleder Wlh., Install.
Schicktanz Renate, GeschLtrn.
Schuster Marie, Rentn.

15 (E) *Gottschalk Marg., We., Hirschstr. 75 (Hvw.: Jos. Müller, Roonstr. 5)
Alt Hans, VerwSekr.
Bender Wlh., Prof. iR.
Essig Karl, Kraftf.
Hartmann Lina, We.
Müller Jos., Bau- u. Möbelschreinerei ⊶ 21534
Müller Karl, LebensmGesch. ⊶ 21638
Rissling Kath., We.
Weinhold Ernst, Rentn.

17 (E) Walz Hilde, Drogistin, GeschInhn. ⊶ 28689
Barth Angela, We.
Duffner Rob., Lagerist
Heinzelmann Mina, Schneidn.
Kalmbach Luise, Frau
Walz Th., Drogerie ⊶ 28689
Wilhelm Alb., JustAng. aD.

Hinterhaus

Holl Frz., Schlosser
Melchers Luise, Frau
Zoller Emma, We.

19 (E) *Faaß Karlheinz, Kastellstr. 20 u. *Faaß Klara Bahnhofstr. 12
Steiger Frz., Hotel-Rest. „Albtal" ⊶ 26360

21 (E) wie Nr. 19
Baldauf Aug., städt.Arb.
Baldenecker Ed., Rentn.
Gerlach & Co., Zeitschriftenverlag ⊶ 27310
Link Emilie, We.
Lintner Auguste, We.
Lintner Joh., Kürschner

Hinterhaus

Faaß Chr., Buchdruckerei u. Verlagsanstalt Inh. Franz Stitzel ⊶ 26484

23 (E) *Merkle Anton, München-Lochhamm, Arnpeckstr. 5 (Hvw.: Frz. Büchler, Augustastr. 14)
Burgstahler Maria, Frau

Nr. Linke Seite

Glanz Klara, Papier- u. Schreibwaren
Hansert Gottfr., SchneiderM.
Hansert Karlheinz, PFacharb.
Jud Emil, Rentn.
Kappler Frieda, We.
Klett Clara, GeschInh.
Klett Karl, Schriftenmaler
Steidinger Marta, Frau
Sternberg Kurt, kfm.Ang.
Straub Karl, Buchb.
Weis Erwin, Maler

25 (E) Singer Susanne, We., GeschInh.
Grabka Ewald, Kraftf.
Hauk Emilie, We.
Herold Emma, Sozialbeamtin i.R.
Herold Lina, Hauptlehrerin i.R.
Mattes Wlh., RevTechn.
Noe Anton, Kfm.
Schindelka Hdw., We.
Singer J., Elektro-InstallGesch. ⊶ 23388

27 (E) Schmalacker Aug., Bäckerei u. Kondit. ⊶ 22875
Baur Martha, Frau
Bohnert Moritz, Rentn.

+ Roonstr. +
+ Hirschstr. +

29-31 (E) *Kilius Gerh., Neureut, Hauptstr. 112
Baumann Wlh., PInsp.
Barz Alfr., VerwAng.
Braun Joh., Arbeiter
Braun Peter, PFacharb.
Glasbrenner Wlt., BezSekr. ⊶ 21603
Hermanni Cornelius, Laborant
Kiefer Dr. Karl, Ing.
Kuhn Luise Wwe.
Leidemann Frz., GeschInh.
Lüddeke Herb., Spritzlackierer
Mühlbauer Jos., Dipl.Ing.
Müller Ernst, Fachberater
Pehlke Carl, Kraftf.
Pokar Gust., Rentner
Rätz Emil, PAsst.
Reif Herb., Ing.
Schmitt Edw., Buchh.
Schoblocher Kath., We.
Schretzmann Willi, StInsp.
Schubart Dr. Hans, Dozent ⊶ 25684
Twardokus Horst, MaschIng.
Wenger Elisabeth, Frau

33-35 (E) *Merkle Dr. Rob., Arzt, Allershausen Kr. Freising
Arnold Gg., Rentn.
Billmann Hanns Otto, Ang.
Born Wilhelmine, Frau
Brandt Wlt., Prok.
Burger Luise, Frau
Jocham Rolf, Chefdekorateur
Matschinsky Ortwin, HLehrer
Moch Karlheinz, kfm. Ang.
Müller Otto, DiplIng.
Ritzi Marianne, Frau
Six Ldw., Ing.

37 (E) Schönberger Ad., städt. Fürsorger
Hofmann Frieda, Frau
Kammerer Frdr., Großhdlr. ⊶ 28876
Philipp Heinz, Arbeiter
Romann Erna, We.

39 (E) *Wolf Hdw., We., Pfinztalstr. 67
Liebscher Wlt., Maler
Ries Johanna, Telefonistin
Ries Magd., We.
Sieder Martha, Frau
Viesel Hch., Metzger

41 (E) *Scholl Elsa u. *Bieg Hilda, Chikago (Hvw.: Dr. Willy Mahl, Regensburg)
Dohnal Karl, Maurer
Ebersbach Karol., We.

Nr. Linke Seite

Edlich Erika, Frau
Füller Frdr., ORchRat iR.
Gabriel Eleonore, We.
Gabriel Wlh., StbSchaffn.
Hellstern Erwin, Maurer
Müller Karl, LebensmKfm.
Walcker Charl., Rentn.

43 (E) Fischer Erwin, Zahnarzt ⊶ 26307 u. Ehefrau
Bernhauer Alois, Schlosser
Bracher Herb., Zahnarzt ⊶ 26307 (Praxis)
Golling Adolf, StbSchaffn.
Ringel Auguste, We.
Völz-Ringel Irma, DSchneiderei ⊶ 21272

45 (E) *Beier, Geschw.
Beier Margar., HLehrn. iR.
Beier Paul, Prof. aD. (Hvw.)
Hund Fritz, Großhdlg. el. Kleinbeleuchtung ⊶ 25686
Kudella Osw., Schlosser
Rebske Wrn., Dipl.Ing.
Schottmüller Emeline, We.
Seidel Emil, Kfm.
Weyer Elisab., Rentn.

47 (E) *Häfele, Erben (Hvw.: Haus- u. Grundbesitzerver., Lessingstr. 10)
Bitterich Gertr., We.
Friedrich Jos., Rentn.
Gebhard Dr. Ed., Rechtsanw. ⊶ 24572
Häfele Gertr., OLehrn.
Kuhnert Johanna, We.
Müller Elfr., Sekrn.
Onnen Onno, DiplIng.
Staedtler Alb., Pens.

49 (E) *Gössel K., KG., Gartenstr. 56a (Hvw.: Sgfr. Lämmler, Reinh.FrankStr.48)
Ascher Hdw., We.
Bornhäuser Lina, We.
Cleve Heinz, techn.Zeichner
Kastner Emil, VAng.
Kühn Auguste, We.
Küpferle Emil, OPSekr. aD.,
Müller Gg., Arbeiter
Mußler Hdw., Friseurgesch. ⊶ 25675
Mußler Maria, We.
Nitz Rud., kfm.Ang.
Pfirrmann Karl, kfm.Ang.
Sandmayer Frieda, We.
Schmalbach Leonie, We.
Seifer Dr. Art., Verbandsdir. ⊶ 20861
Straub Hch., VerwInsp.

+ Boeckhstr. +
+ Putlitzstr. +

51-53 (E) Ehret Karl, Aral-Tankstelle ⊶ 24443
Beck Manfr., VerwInsp.
Bodmer Hans, VerwOInsp.
Bodmer Sofie, We.
Ebel Dieter, Bundeswehrangeh.
Golda Franz, Schneiderei
Hilberg Hch., GeschInh. ⊶ 22007
Huth Günter, Archit.
Kohler Frdr., OFernmeldewerkM. iR.
Schüler Hermine, Raststätte ⊶ 23225
Seifert Siegfr., kfm. Ang.
Walker Charl., Rentnerin
Wiedemann Emil, HdlsVertr.

55 (E) wie Nr. 51-53
Aurich Gerh., Lokführer
Bauz Emil, WerkM.
Behlke Karl, HeizMonteur
Graz Wlt., VerwOInsp.
Kraemer Erwin, kfm. Ang.
Mante Jos., KreisverwAmtmann ⊶ 24475
Neu Jos., Helfer in Steuersachen ⊶ 24894
Treffs Alfr., JustOSekr.
Weber Arthur, EIIng. Stadtamtm. z. Wv.
Ziegler Amelie, We.

BAUGELD zu 4½% und hohe Steuerersparnis oder jährl. 25 bis 35% Wohnungsbau-Prämie. Guthabenzins 2½%
BADENIA BAUSPARKASSE KARLSRUHE 25 JAHRE
TELEFON 27318

BLB BADISCHE LANDESBIBLIOTHEK
Baden-Württemberg

KUNDENDIENST VW Trumpf VW TEL. 28822

Nr. Linke Seite

57 (E) *Lämmchen Dr. Kurt u. *Eugen Benna, Hoffstr. 1 (Hvw.: Otto Ströhlein, Veilchenstr. 17)
Barth Hans-Joach., Kfm.
Brocai Renato, Ang.
Burkard Kurt, ElektroInst.
Freiberger Heinz, ElIng.
Gerber Erich, Ing.
Huber Emil, kfm. Ang.
Kliebe Ad., MaschinenM.
Kostetzky Anna, We.
Kostetzky Hubert, techn. Ang.
Lorenz Jos., Student
Meier Max, kfm. Ang.
Reinhardt Frdr., Jurist
Rupp Erich, VAng.
Wessel Hch., Reisebüroltr.

59 (E) *Reimold Otto, Stuttgart-Vaihingen u. andere
Bewerunge Rob., Dipl.Ing.
Diedler Otto, SchreinerM. ⊶ 20862
Diedler Ruth, GeschInhn.
Dölz Lotti, kfm. Ang.
Gundlach Anna, We.
Gundlach Karl, Amtsrat
Kurzenhäuser Aug., Helfer in Steuers.
Kurzenhäuser A. u. O., Helfer in Steuers. ⊶ 28406
Kurzenhäuser Wlt., HdlsVertr. ⊶ 25388
Mack Kurt, DiplChem.
Partsch Alfs., Lagerverw.

61 (E) *Enderle Hch., Königsbach, Kirchstr. 3
Dittrich Paul, Dipl.Ing.
Haase Karl-Heinz, Personalchef
Kiefert Marie, We.
Mantz Berta, We.
Mantz-Umzüge KG., Möbeltransp. ⊶ 22636
Wittemann Otto, OWerkM.
Zeller Rud., Schlosser (Hvw.)

63 (E) *Landeszentralbank von Baden-Württemberg
Alker Herb., BkBeamt.
Berger Heinz, BkInsp.
Bräuninger Emil, BkBeamter
Brettel Karl, BkInsp.
Dittes Theod., Pens.
Lohr Else, We.
Maier Gg., BkOInsp. iR.
Neumann Joh., BkOInsp. iR.
Schönwasser Ilse, Sekrn.

65 (E) *Lohr Else, Jollystr. 63 (Hvw.: Adlh. John, Gebhardstr. 54)
Ascherl Hel., Frau
Daeschner Emil, Polsterer u. DekorateurM. ⊶ 25252
Fleckenstein Hch., Ing. ⊶ 26168
Herold Peter, Prof. iR.
Kerber Rosa, We.
Müller Karl, Schlosser
Pack Kurt, Dipl.Ing.
Sappe Cäcilie, We.
Sappe Marie, DSchneiderei
Schäfer Ed., OLehrer iR.

67 (E) *Traub Paula, Zehntstr. 7
Außenamt Karlsruhe der LVA ⊶ 22124
Burkart Fritz, MaurerM.
Dahlinger Alfr., Bauschlosser (Hvw.)
Dahlinger Helga, Kleiderverleih ⊶ 21182
Franz Gerda, BehAng.
Franz Johanna, We.
Fritsch Hdw., Frau
Hofmann Karl, Schlosser
Joos Karl, Zahnarzt
Kaun Günter, Graveur
Reich Erich, Elektr.
Schwarzenberger Helm., Schrifts.

Nr. Linke Seite

69 (E) Crocoll Rud., ZimmerM. iR. u. Crocoll Wlh., ZimmerM. iR.
Billing Sybilla, We.
Hampel Emilie, Pens.
Merkel Gg., Rentn.
Stenzel Ida, Bibliothekarin
Triebe Rud., BlechnerM.

71 (E) *Crocoll Marie, Erben (Hvw.: Wlh. Crocoll, Jollystr. 69)
Becker Frz., kfm.Ang.
Billing Lothar, Maler
Bittel Anny, BehAng.
Bittel Luise, Klavierunterricht
Brassoy Anna, Frau
Buchleither Ad., Rentner
Engelhardt Erna, DSchneiderei
Engelhardt Joh., Geflügelhdlg.
Ottenberger Pauline, We.

Hinterhaus

Daeschner Emil, PolstWerkst. ⊶ 25252

73 (E) Crocoll Ad., LandForstM. u. Eug., Kunstmaler
Crocoll Lutz, Forstassess.
Gmelin Hch., Blechnerei (Werkst.) ⊶ 24662
Mack Lina, We.
Nimmesgern Joh., Bauing.
Siedeck Anastasia, We.
Siedeck Karl, Lokheizer

\+ Gartenstr. +

\+ Kriegsstr. +

Rechte Seite

\+ Karlstr. +

2 (E) Lott Marie, Erben
Braun Elvira, Stenotyp.
Frank Kath., We.
Frank Marta, Frau, Näherin
Hauke Anna, We.
Hirschbühl Karl, BbSekr.
Huber Jos., StudRat
Schwarz Ad., WerkM.

4 (E) *Erbengemeinsch. Klotter
Betsch Lina, Ausnäherin
Beyl Hrm., Rentner
Brauch Hrm. BkBeamter
Demel Helm., Arbeiter
Demel Joh., Arbeiter
Foedisch Rich., RegOInsp.
Gäßler Frdr., PBetrWart iR.
Horsch Lina, Hauptlehrn. aD.
Humpert Karl, Arbeiter
Köhli Frz., Kraftfahrer
Rieger Anna, We.
Stubanus Anna, We.
Waidner Alb., Kraftf.
Weigt Paul, Kunstexperte
Werner Otto, HdlsVertr. ⊶ 26609

6 (E) *Botzkowski Willi, Gelsenkirchen
Albrecht Karlheinz, Fernmeldemont.
Burkhardt Karl, Schlosser
Chabek Ant., FärberM.
Glitsch Gerd-Dieter, Ing.
Görlitz Horst, Konstrukteur
Hahn Wolfg., kfm. Ang.
Heinrich Hans, Schneiderei
Kuhnle Wlh., Arbeiter
Mattmüller Marga, Frau
Melz Hans-Wrn., Kraftf.
Schmid Maria, We.

8 (E) Haas Leop., OLehrer iR. (Frau)
Astheimer Dr. Ldw., Chem. ⊶ 21696
Bahrenburg Claus, SüßwGroßhdl.
Deike Ursula, We.
Gersbach Stefanie, We.
Glaserinnung, Fachverband des Glaserhandw. ⊶ 23369
Gorgas Charl., We.

Nr. Rechte Seite

Haas Hans, StudAss.
Landesinnungsverb. d. Glaserhandwerks, Baden-Württbg., Geschst. Baden ⊶ 23369
Menzemer Wlh., t.BbOInsp.
Pfeffer Edg., BbInsp.
Pfeffer Irene, Frau, DSchneiderei ⊶ 27674
Sacher Herb., VAng.
Stiegeler Wrn., Dipl.Ing.
Stier Paul, Oberpostrat aD. ⊶ 22791

10 (E) *Renz Erwin, Stuttgart

Haus verwaltet:
Wurm & Co.
Fachgeschäft für Immobilien
Erbprinzenstraße 33 · 25620

Ball Andr., PBetrWart.
Dieterle Frieda, We.
Dieterle Heinz, Bäcker
Fertig Hdw. u. Luitgard, Näherin
Herrmann Erich, Keramiker
Ibach Johanna, Frau
Lächele Frdr., DekMaler
Mattmüller Wlt., PBeamter
Niedhammer Afr., Kfm.
Rehm Franz, Pensionär
Schimak Frz., Arbeiter
Schinagl Frz., kfm.Ang.
Schulz Helm., VerwAng.
Schuster Marie, We.

12 (E) *Taucher Fritz, Selbitz Kochstr. 2
Bahrenburg Klara, Apothn.
Dönselmann Maria, We.
Düringer Jos., Rentn.
Gehrke Beatrix, Frau
Huber Magdalena, We.
Huber Rob., El.Install.
Kern Jos., Ang.
Kerschbaum Frz., Lokheizer
Knipp Eckhard, FernmRev.
Marbeiter Marie, We.
Marbeiter Pauline, Rentn.
Pätzold Erwin, Pförtner
Steckbauer Elfr., We.
Steves Egon, HdlsVertr.

\+ Augustastr. +

\+ Sonntagsplatz +

\+ Gartenstr. +

46 (E) Gössel K. KG. (Lager)

\+ Kriegsstr. +

Josef-Kraus-Straße

(Durlach, Dornwaldsiedlg.)
Stadtplan J K 15

Josef Martin Kraus, geb. 1756 in Miltenberg, gest. 1792 in Stockholm, Komponist, bekannt als „badischer Mozart".

23 (E) Mayer Karl, OStInsp.
27 (E) Schucker Frdr., kfm. Ang.
31 (E) *Breisel Erwin, Hengstpl.9
Bruse Helm., VerkBerater
35 (E) Seibert Hrm., Baurat ⊶ 42477
37 (E) *Wackenhut Arth., Reichenbachstr. 25
Gerbeth Hans, Verlagskfm.
41 (E) Fürstenhöfer Fritz, Milch- u. LebensmGesch. ⊶ 42505

Junker-&-Ruh-Straße

Stadtplan K 9
Zieht von der Ebertstr. zur Griesbachstr.
Benannt nach der bekannten Karlsruher Herdfabrik Junker & Ruh

1 (E) Junker & Ruh AG., Fabrik für Öfen, Herde, Großkochanlagen, Schuhmachereimasch. ⊶ ✱ 50921 nach GeschSchl. ⊶ 50928
Gebhardt Emil, Pförtner

Junker-&-Ruh-Weg

Stadtplan J 9, 10
Zieht von der Steinhäuserstr. zur Ebertstr. Benannt nach der bekannten Karlsruher Gas- und Kochherd-Fabrik

Nr. Linke Seite

1 (E) Schröpfer Maria, Gärtnerei
Feger Maria, Gärtnerei
Steinberg Herm., BbAng.

3 (E) Kunditsch Peter, Gartenbaubetrieb
Krawatt Anton, Ang.
Traub Joh., Rentner

Ohne Nr.
Sann Frdr., Fuhrunternehmen ⊶ 22554
Zapf Alb., Gemüsebau,

Rechte Seite

62 (E) Zirngibl Barth., Gartenbaubetrieb

Ohne Nr.
Beiertheimer-Feld-Schule

Käppelestraße

(Oststadt)
Stadtplan J 14
Ludwig Käppele, Stadtrat, geb. 1856, gest. 1918
(Nicht bebaut)

Kärcherstraße

Stadtplan H 8
Zieht von der Kreuzung der Stösser- u. Hardtstr. n. Osten
Ernst Friedrich Kärcher, Gymnasialdirektor, geb. 1789, gest. 1855
(Einseitig bebaut)

\+ Stösserstr. +

\+ Hardtstr. +

1 (E) Kientz Ferd., HdlsVertr. ⊶ 50282
Bluck Georg, Kraftf.
Braus Elfr., GeschTeilhn.
Dürr Frdr., techn.Ang.
Fleckenstein Theresia, We.
Gallion Phil., Rentner
Greiner Ernst, Kfm.
Greiner Ernst KG., Steppdeckenherst.
Hala Elisabeth, Frau
Kehl Erika, Modistin
Kloske Frdr., Kraftf.
Leibelt Heinz, KfzMeister
Leppert Otto, Korrektor
Meyer Lydia, Frau
Sauter Ant., kfm.Ang.
Schempf Gust., LebensmGeschäft
Wolf Heinz, BbSekr.

Hinterhaus

Ianz Wlt., Kraftfahrer
Nagel Jul., Rentner
Waldhauer Edm., Hausmeister

2 (E) Moser Phil., Bäckerei ⊶ 51648
Friedrich Alfr., MaschSchlosser
Herz Karl, Fräser
Hund Hedw., We.
Rastetter Karl, Arbeiter
Schmidt Gerh., kfm.Ang.
Schweizer Norb., Zahnarzt
Trautmann Xaver, Rentner
Trefzer Ernst, BäckerM.
Waibel Sophie, Frau

3 (E) *Zimmermann Martha, Seubertstr. 5
Bohner Aug., HausM. (Hvw.)
Dafeldecker Ad., Rentner
Erb Paula, We.
Hamer Hasso, DentAss.
Köberlin Liselotte, Frau
Kraus Aug., MetzgerM.
Kraus Heinz, Werkzeugmacher
Laue Rosa, We.
Spang Willi, Erheber
Steger Rud., VerwOSekr.

Wilhelm Müller
BÜRO-EINRICHTUNGEN
Karlstraße 34
General-Vertretungen
Fernruf 27080
Büromaschinen

BLB BADISCHE LANDESBIBLIOTHEK
Baden-Württemberg

BAHM & BASSLER
Karlsruhe, Moltkestr. 1, Lager: Zimmerstr. 3, Ruf 27455
Für Ihre Gesundheit
Haustrinkkuren
mit In- u. ausländischen Heilbrunnen

Nr.
4 (E) Hirn Ldw., SchreinerM.
Baumann Max, Schlosser
Büchner Hildeg., Buchhaltn.
Fricke Karl, Milchgesch.
⊶ 51242
Hopf Sus., We.
Klose Olga, We.
Lahr Ferd., Arbeiter
Linder Math., We.
Rottach Lina, We.
Schlager Wlh., Einricht.
Tippelt Berth., SchreinerM.
Varšek Zdenko, Dipl.Ing.
Wiedemann Ther., Frau
H i n t e r h a u s
Maier Frdr., Arbeiter
Weber Elisab., Frau
5 (E) Kinsler Karl sen., Bildh.
Fricke Karl, Milchkfm.
Kull Anna, We.
Oerke Gertr., We.
Rössel Lisbeth, We.
Schmidt Paul, PFacharb.
Seitz Klara, Frau
Stephan Osk., Rentner
H i n t e r h a u s
Hable Franz, Maurer
Lanzloth Anna, Frau
Rayher Gertrud, Frau
Schwald Hans, Bundeswehrangeh.
Schwally Margarete, PAsstn.
Zerwann Wlh., BehAng.
6 (E) Seneca F., Eisengießerei KG. ⊶ ✱ 50951
Gapp Rolf, kfm. Dir. ⊶ 50953
Hambaum Jos., Ing.
7 (E) wie Nr. 6
Gawenat Anna, Frau
Meese Arnold, techn.Dir.
⊶ 50901
+ Lohengrinstr. +

Kärntner Straße
(Durlach-Aue)
Stadtplan K L 16, L 15
Kärnten, Landschaft in Österreich
L i n k e S e i t e
+ Schlesierstr. +
1 (E) Bürkle Otto, Kraftf.
3 (E) *Kiefer Max, Eggenstein
Berggötz Mart., Privat
Horndacher Anna, We.
Siegele Karl, Zahnarzt
⊶ 42360
5 (E) Berggötz Marie, We.
Berggötz Wlh., Metzger
Walther Rud., Monteur
+ Bergstr. +
7—11 Fallen aus
13 (E) Berggötz Rich., MalGesch.
⊶ 41665
Helfrich Wlh., techn.Zeichner
15 Fällt aus
17 (E) Born Ldw., Transporte
⊶ 41270
19 Fällt aus
+ Ostmarkstr. +
21 (E) Remspecher Frz., Baugesch. ⊶ 41177
Henrich Lina, We.
Pönisch Gg., OIng.
Schubert Rud., Ing.
23 (E) Epple Ad., WerkzSchleifer
Nägele Oskar, Schlosser
25 (E) Berggötz Gust., Säger
Pischem Alfred, Feldhüter
27 (E) Elsäßer Otto jun., Kraftf.
Elsäßer Otto sen., Rentner
29 (E) Schölch Ldw., RegInsp.
Schölch Elise, We.,
Kurz-, Weiß- u. Wollwaren
31 (E) Cramer Hrm., MaschArb.
Kuch Th., MaschTechniker
33 (E) Walschburger Emil, MaschArbeiter
Windisch Karl, Lokf.

Nr. L i n k e S e i t e
35 (E) Pfeil Aug., Rundschleifer
Breitfeld Herb., Röntgentechniker
Horn Ant., PolBeamter
37 (E) Schüle Gust., Former
39 (E) Reichert Hub., Justierer
Müller Maria, Kontoristin
41 (E) Seethaler Karl, Schleifer
Bauer Joh., Drechsler
Seethaler Jak., Rentner
41a(E) Eichhorst Hrm., OLehrer
43 (E) *Kopp Geschw.
Stanzel Franz, Weichenwärter
Kopp Günter, Lehrer
45 (E) Lauber Ldw., Lokf. aD.
47 (E) Müller Erw., Prediger
49 (E) Trunk Herb., PolBeamter
Grünewald Eugen, KfzHandw.
Trunk Karol., We.
51 (E) Neuweiler Karl, WerkM.
53 (E) Metzger Erich, Elektr.
Metzger Ad., Schloser
Rösinger Erika, Frau
+ Grenzstr. +
R e c h t e S e i t e
+ Schlesierstr. +
2 Fällt aus
4 (E) Cramer Ernestine, We.
Cramer Edwin, Dekorateur
Knopp, Fridolin, Vertr.
Padel Luise, We.
Wackershauser Erw., kfm.Ang.
6 (E) Ott Karl, MaschSchlosser
Appich Liesel, We.
Stix Otto kfm.Ang.
Winteroll Hel., We.
8 (E) *Stadt Karlsruhe
Heinold Aug., Pensionär
Kaiser Fritz, Maurerpolier
Kaiser Heinz, Maurer
Maier Eug., Masseur ⊶ 42469
Plappert Hrm., Drechslerei
Strobel Olga, We.
10 (E) Eberhardt Hrm., Landwirt
Born Erich, Arbeiter
Geissler Rob., Hausmeister
12 (E) Nägele Elise, We.
Nägele Heinz, ElMont.
Nägele Kurt, Mechaniker
14 (E) Berggötz Hrm., Baugesch.
⊶ 41562
Cramer Siegfr., Ang.
Dören Erich, ElMech.
14a Kiefer Eugen, Schreiner
Arnold Heinz, Bauing.
Schmitt Erna, Köchin
16 (E) Spieß Luise We.
Born Karol., We.
+ Bergstr. +
18 (E) Groll Ldw., El.Install.
⊶ 42008
Hügel Sofie, We.
18a(E) Kleiber Frida, Frau
Eberhardt Manfred, Dreher
18b(E) Kauffeld Heinrich, Metallschleifer
Herrmann Karl, Rentner
Kauffeld Hch., Autotransporte
⊶ 41528
18c(E) Kauffeld Konr., Gipser
Bjerstedt Osk. jun., WerkzSchloss.
Kauffeld Günter, Gipser
Müller Frdr., WerkzSchlosser
18d(E) Kauffeld Fritz, Eisendreh.
Peterziel Max, BetrLeiter
⊶ 41965
Schönecker Ernst, Schlosser
18e(E) Woidt Leo, WerkM
Goebel Helena, We.
Zech Barbara, Frau
18f(E) Goll Ldw., El.InstallGesch. ⊶ 42008
Goll Balthasar, RbOSekr. iR.
Hügel Sophie, We.
Raunser Luise, We.
Schläpfer Ldw., Rundf.Mech.
+ Ostmarkstr. +

Nr. R e c h t e S e i t e
20 (E) Glaser Wlh., Gärtner
Andreas Wlt., GärtnerM.
Glaser Wlh., Inh.: Luise Andreas, Gartenbaubetrieb
⊶ 41189
Walschburger Gust., Schleifer
22 (E) Hetzler Frz., Rentner
Schwarz Frdr., Steindrucker
24 (E) Eberhardt Karl, Arbeiter
26 (E) Conzelmann Hrm., MaschArbeiter
Zöller Luise, We.
28 (E) Steinbach Rich., Arbeiter
Hummel Johannes, Rundfunkmechan.
Steinbach Martha, LebensmGesch.
30 (E) Ruppell Osk., Monteur
Mitra Kumar, Dipl.Ing.
32 (E) Hetzel Frdr., städt.Ang.
Weinberger Hans, Schneider
34 (E) Biallas Berth., ElMont.
36 (E) Laible Jul., PolKommissar
Hykade Kunigunde, We.
Kraut Hdw., Frau
38 (E) Schmid Hch., ElMont.
Schönhaar Helm., MaschSchlosser
42 (E) Hemberle Rud., OWachtM.
Eberhardt Erw., Gipser
44 (E) Köbel Alfs. sen., Buchh.
Köbel Alfs. jun., Maschlng.
⊶ 41596
46 (E) Winter Frdr., Rentner
Schäufele Frdr., Buchdrucker
48 (E) Gerspacher Dr. Hans, StudRat ⊶ 42175
Krämer Bertha, We.
Müller Karl, Pensionär
50 (E) Hohl Wlh., WerkM.
Stückle Berta, We.
52 (E) Bergen Frida, We.
Bergen Wlt., MaschSchlosser
Bergen Wilh., Dipl.Ing.
54 (E) Eckerle Jul., WerkM. iR.
Degner Gerhard, Bauing.
56 (E) Barthold Fritz, Rentner
Steinbach Wrn., Kraftf.
58 (E) *Liese Lisel, Frau
Albrecht Justine, We.
Liese Ernst, Mechaniker
60 (E) Kammerer Hrm., PSekr.
Pfeiffer Karoline, We.
+ Grenzstr. +

Kaiserallee
Stadtplan H 9, 10
Beginnt beim ehem. Mühlburger Tor und zieht in westlicher Richtung bis zum Stadtteil Mühlburg
Früher Mühlburger Allee
Wilhelm I., Deutscher Kaiser, König von Preußen
geb. 1797, gest. 1888
L i n k e S e i t e
+ Reinhold-Frank-Str. +
1 (E) *Bierbrodt Hch. jun. u. *Bierbrodt Erich, Kfm.
Bardusch, Wäscherei (Annahmest.) ⊶ 25488
Birmelin Herb., Stadtamtmann
⊶ 26763
Blum Wrn., VKfm.
Bohner Waldemar, Ing.
Brambach Willi, Werkf.
Däschner Hans, OPSekr.
Däschner Ruth, PInspn.
Eckardt Gerhard, Chemigraph
Fischer Alfred, SchlosserM.
Frank Herbert, Geschf.
Grether Willi, SparkAbtLtr.
Hanseatica, W. Schmidt-Schröder, Kaffeegroßhdlg.
Espresso-Bar ⊶ 28130
Hegner Joh., Verkaufsltr.
Herbst Gg., OKellner
Hieke E. P., Tabakw. (Fil.)
Hiemann Hildeg., PSekrn.
Höcker Emma, We.

Nr. L i n k e S e i t e
Hohl Elfriede, Frau
Hub Frdr., OStudRat iR.
Ingwersen Frdr., PAsst.
Jochim Willi, Kfm.
Kaderschafka Wolfg., Bauing.
Kettner Paul, VerwInsp.
Kloess Bruno, techn. Ang.
König Johannna, OPSekrn.
Leonhardt Else, PAng.
Martz Elisab., We.
Merkle Viktor, Kfm.
Mike Joh., kfm. Ang.
Miltner Fritz, SparkBeamter
Munkelt Maria-Magd., DSchneiderei
Munkelt Wilh., AbtLtr.
Nagel Otto, kfm. Ang.
Nusswald Heinz, AbtLtr.
Pfannkuch & Co., (Fil.)
Rädle Anton, PInsp.
Roth Carl, Drogerie (Fil.)
Schäfer Fritz, Metzgerei (Fil.)
Schempp Alfr., Blumengesch.
⊶ 25415
Schumacher Paul, Bäcker
Schwanitz Herb., SchreinerM.
Seitz Else, PAsstn.
Sins Erna, We.
Spies Anna, OSekrn.
Spönlein Maria, PSekrn.
Stier Emil, Kraftf.
Waldmann Helm., GeschInh.
⊶ 24505
Winter Arnold, PAng.
Zimmermann Alice, FrisMn.
Zimmermann Günther, Bankkfm.



3 (E) *Gmachl Dr. Th., Stadt-OMedRat aD., Salzburg
(Hvw.: Hrm. Barth, Murgstr. 7)
Restaurant „Oberbayern" Inh. Paul Lindner ⊶ ✱ 22322
Beck Wrn., Zahnarzt
⊶ 24956 (Praxis)
Berlinger Otto, OTelSekr.
Krostewitz Wolfg., Student
Reich Dr. J., Facharzt f. Magen-, Darm- u. Stoffwechselkrankh. ⊶ 24987
Reimann Willi, kfm. Ang.
Wilhelm Anna, Frau
Willnauer Erich, OStInsp.
Willnauer Sus., We.
+ Hans-Sachs-Str. +

BAUBEDARF KARLSRUHE i. B.
Baubedarf
Karlsruhe
Karlstraße 108/112
Fernruf ✱ 28523
Fugenlose Steinholzböden
Estriche
Feuchtigkeits-Isolierung

BLB BADISCHE LANDESBIBLIOTHEK
Baden-Württemberg

DKW-Personenwagen

DKW-LEEB
Karlsruhe, Amalienstr. 63/65
FERNRUF 26018

Nr. Linke Seite

5 (E) Malinowski Karl, Kfm. ⊶ 22866

Haus verwaltet: Firma
Rudolf Spitz
Hausverwaltungen
Immobilien
Schillerstraße 27 ⊶ 23428

Diehl Alma, We.
Dräger Ottilie, Frau
Gamber Emma, DSchneiderei
Gamber Theob., PolBeamter
Häfele Wlh., Damen- u. Herren-FrisSalon ⊶ 28452
Kaisers Kaffee-Geschäft (Fil.) ⊶ 23474
Körner Dr. Hans-Ernst, Kinderarzt ⊶ 27076
Nückel Hans, Redakteur ⊶ 26213
Pfisterer Margar., We.
Rothermel Gg., Kfm. ⊶ 27851
Schneider Erna, OLehrerin
Zenkel Dr. Erich, Zahnarzt ⊶ 21818 (Praxis)
Zweydinger Frdr., Katasterzeichn.

7 (E) *Nieser Rich., BkDir. iR., Blücherstr. 30

Haus verwaltet:
Adolf Reimann
Immobil.- u. Hypoth.-Makler
Haus- u. Grundstücksverwalt.
Mozartstraße 5 ⊶ 28880

Baisch Maria, We.
Becker Luise, Sekrtn.,
Büsseler Trudel, Damenhüte ⊶ 23180
Fischer Kurt, Maurerpolier
Fleischer GmbH., Nahrungsmittel Vertriebsgesellschaft ⊶ 23362
Hessel Frdr., Tabakwaren ⊶ 20864
Hinze Otto, Kammermusiker
Kaus Wlh., RegOAmtmann iR. ⊶ 20211
Matheis Bernh., Metzg. (Fil.) ⊶ 27333
Oestermann Ilse, Sekrn.
Schuh Gertr., Gemeindehelfn.
Seiter Frz., Kfm.
Seufert Osk., Bäckerei, Konditorei ⊶ 23651
Simon Karl Heinz, kfm.Ang.

7a(E) *Scharr Gertrud, Freiburg

Haus verwaltet:
Adolf Reimann
Immobilien- und Hypotheken-Makler
Haus- und Grundstücksverwalter
Mozartstraße 5 ⊶ 28880

Arnold Dr. Kurt, Zahnarzt ⊶ 27178
Arnold Wilma, Lehrerin
Fischer Osk., Sanitätshaus ⊶ 20867
Hagmann Elias, zahntechn. Labor ⊶ 26815
Heidlauf Etelka, Sekrn.
Krieger E. B., pr. Ärztin ⊶ 23195 (Praxis)
Linder Emma, We.
Müller Nik., kfm.Ang.
Spanischer Garten, Lebensmittelgeschäft, Inh.: Frz. Schäfer ⊶ 27781

+ Lessingstr. +

Nr. Linke Seite

9 (E) *Brauerei Schrempp-Printz
Cetto Jos., Gasth. z. Trompeter v. Säckingen ⊶ 23295
Gromer Luise, We.
Hauska Auguste, We.
Jungnitsch Gg., Architekt
Liebl Julia, Frau
Liebl Dr. Rob., Facharzt f. inn. Krankh. ⊶ 23037
Peuser Heinz, Kraftf.
Schwarz Rud., kfm.Ang.
Towarek Leop., DachdeckerM.
Zimmermann Anna, Rentnerin

11 (E) Städt. Werke Karlsruhe Werkleitung (Gas-, Wasser-, Elektrizitätswerke, Verkehrsbetriebe u. Rheinhafen)
Abt. I Verwaltunng
Abt. II R, Gas- u. Wasserrohrnetz u. Installation
Abt. III Elektrizitätsversorg.
Abt. IV Straßenbeleuchtung
Abt. VII Elektr. Prüfamt
Abt. IX Bauabt.
Abt. X Maschinenwesen u. Heizung ⊶ 27971

13 (E) *Brauerei Schrempp-Printz
Rumrich Hch., Keglerheim-Gaststätten ⊶ 26161

15 (E) *Brauerei Schrempp-Printz
Hauptgebäude
Bode Elisab., We.
Hastreiter Michael, Bierbrauer
Heider Ernst, Angestellter
Heider Franziska, We.
Hill Christine, Frau
Kretz Wlh., Bierbr.
Lips Otto, Geschf.
Printz Alb., Brautechn. iR.
Printz Martha, Erika u. Dora
Hinterhaus
Eto Nahrungsmittelfabriken ⊶ ✱ 28951

17 (E) *Brauerei Schrempp-Printz
Bahr Edeltraud, Ang.
Berger Hildegard, Frau
Krause Wlt., Eisenbieger
Müller Wlt., FahrrRepWerkst.
Pfeiffer Willy, Koch
Wein Anton, Arb.

17a(E) Printz Charlotte, We.
Bringmann Frida, We.
Götz Wlt., Maler
Kaes Jak., Lagerverw.
Neumann Hilde, Frau
Ress Hch., Detektivbüro - Auskunftei ⊶ 23127
Schmitt Laura, We.
Schweitzer Anna, We.
Spörin Gertr., We.
Steidle Karl, Rentn.
Stirmlinger Leo, Kunstmaler
Stolpp Elfr., We.
Stoltz Gust., SchlosserM.
Worzel Frdr., JustInsp. iR.
Zinterer Maria, We.

19 (E) *Mühlhaupt Christine, Karlsruhe

Haus verwaltet:
Wurm & Co.
Fachgeschäft für Immobilien
Erbprinzenstraße 33 ⊶ 25620

Albert Ambros, Privat
Bardelang Gg., SchneiderM.
Bardelang Günther, Asst.
Darboven Marie, We.
Fischer Rosina, We.
Karle Chr., Rentn.
Lüderssen Käthe, Frau
Weiss Ottilie, We.
Masseuse ⊶ 21618

+ Scheffelstr. +

Nr. Linke Seite

21 (E) Kempf Elsa, We.
Kempf Adam KG., Weinhdlg. ⊶ 23063
Kempf Gg., Dipl.Chem., Herst. v. Spirituosen
Kunen Ida, Stenotyp.
Lächele Dr. Herb., Arzt
Richter Art., HdlsVertr. ⊶ 23341
Richter Siegfr., HdlsVertr.
Schmidt Karl, DiplDolm.
Wittwer Karl, Rentn.

23 (E) *Brauerei Schrempp-Printz
Bachmeier Wlt., kfm. Ang.
Buschmann Otto, BadeM.
Eisele Käthe, Frau, Wirtsch. zum Kaisergarten ⊶ 27766
Gabriel Frieda, We.
Herold Anna, We.
Lotze Frieda, We.
Mellert Else, Fahrradhdlg. ⊶ 24881
Schempf Berta, GeschTeilhn. ⊶ 21791
Schmitt Herb., Werbeagentur ⊶ 21791
Tabery Albin, Maschinist
Weber Maria, We.
Wittek Ruth, Frau
Hinterhaus
Kühny Otto, Baublechn. u. InstallGesch. ⊶ 22119

25 (E) Langenbein A. u. Co. KG. Ledergroßhdlg. ⊶ 25718
Baecker Wrn., DiplIng.
Lacker Karl, HausM.
Langenbein Ad., Kfm.
Philipoff Ilse, Frau
Sautter Frdr. & Co., ElGroßhdlg. ⊶ 22818

25a(E) *Schweizer Herm., Heidenheim, Zeppelinstr. 19
Capitol-Lichtspiele KG. ⊶ 21704
Eder Auguste, We.
Fritz Julius, Geschf. (Hvw.)
Herlan E., Damenbekleidung ⊶ 30765
Schmidt Dr. Wlh., Facharzt für Hals, Nasen, Ohren ⊶ 51606

25b(E) *Röhrig Elise, Erben
Ditter Berta, We. ⊶ 23812
Ditter Karl, Holzgroßhdlg. ⊶ 23812
Fischer Elsa, We.
Hochbruck Hch., Leihbücherei ⊶ 53060
Rauser Walb., Frau
Sieder Erna, Frau ⊶ 21852
Sieder Paula, We.
Speck Frdr., Olng. ⊶ 21852 (Hvw.)
Wagner Heini, Laborant

25c(E) Karg Mark., Privatier
Biegler Erich, RegOSekr.
Breunig Hannelore, Dipl.-Bibliotheksinspn.
Deckwerth Wlh., Lagerverwalter
Kemmet Gottfr., Malergesch. ⊶ 20869
Kornmayer Erwin, Ing.
Rau Alfr., Amtsrat
Rau Dr. Charl., pr.Ärztin ⊶ 21643
Rau Dr. Manfred, Ang.
Weickgenannt Karl, Kunstm. u. Prof. ⊶ 26639

27 (E) *Baer Berth., Erben Wellington/Neuseeland (Vorderhaus zerstört)
Ditter Karl, Holzgroßhdlg. (Lager) ⊶ 23812
Fetzner & Wild, KfzRepWerkst. ⊶ 27745

29 (E) Brunnert Paul, Kunstmaler u. andere
Brunnert Ekkeh., Papierw. u. Zeitschriftenvertrieb
Brunnert Edgar, Ing.
Deichmüller Gisela, Apothekerin

Nr. Linke Seite

Dietz Rud., ElMechM.
Görl Jos., Rentner
Kastner Wlh., techn BbInsp.
Knobloch Karl, Baugesch. ⊶ 20276
Lüdecke Johs., Ing.
Müller Marie, We.
Schnell Marianne, We.
Stribny Alb., Maurer
Wingert Mina, We.

31 (E) *Beck Gg., Gerwigstr. 10 (Hvw.: Karl Dochat, Ludwig-Marum-Str. 29
Brümmer Helm., DiplChem ⊶ 24057
Heizmann Gust., Friseur
Lietzmann Marg., Frau
Mitzkat Kurt, Hoepfner's Bräustübl ⊶ 22420
Rössler Herb., Arbeiter
Schubert Karl, Färberltr.
Vetterhöfer Gerh., kfm.Ang
Weiß Wlt., Ang.
Zöller Regina, We.

+ Schillerstr. +

33 (E) Kniehl Karl, Reisevertr. ⊶ 25498
Joos Aug., Zeitschriften u. TabakwGesch.
Kniehl Karl jun., HdlsVertr. ⊶ 25498
Heid Luise, We.
Pritzel Klaus, Major

35 (E) *Neumann Eug., Erben
Braun Bruno, Schlosser
Link Karl, FrisGesch.
Moser Jos., Maurer
Neumann Emil, StudRat aD.
Reinfurth Berta, We.
Reinfurth Dr. Ruth, StudRätin (Hvw.)
Wagner Kath., We.
Hinterhaus
Huber Rud., Rentner
Kremp Ad., Friseur
Kropshofer Karl, Gipser,
Meier Aug., Kraftf.
Traub Helm., Schneider

37-39 (E) Schorpp Frdr., oHG., Großwäscherei, Färberei u. chem. Reinigung ⊶ ✱ 53911

41 (E) *Seitz Amalie, We., Hirschstr. 62
Bittlingmayer, Papierhdlg. ⊶ 26582
Focke Oktavia, Frau
Focke Willy, Kfm.
Franken Rich., WerkM.
Hausschild Hch., Schuhmacherei
Hausner Cäcilia, We.
Ledogar Sofie, We.
Meier Lina, We.
Polster Theresia, We.
Schreck Herb., Mech.
Uhrig Frz., Zeichner (Hvw.)
Werner Johanna, We.
Hinterhaus
Weber Elsa, We.

43 (E) *Lieb Gg., Erben
Beyer Herb., RegAssess.
Helbing Paul, InstallGeschäft ⊶ 26744
Lumpp Anna, We.
Lumpp Hans, Kraftf.
Moos Liesel, LebensmGesch.
Roth Emil, Arbeiter
Hinterhaus
Fuchs Theod., VAng. (Hvw.)
Leyerle Frdr., Pens.
Lieb Mina, We.
Zahn Lina, We.
Zahn Marga, PSekrn.

45 (E) Höfer Hch., Kfm., Geßl Josef, Chemigraph
Höfer Heinz Fahrradgesch. ⊶ 26164
Kirchhoff Fritz, Polsterer
Samer Günther, Arbeiter
Walter Antonie, We.

47 (E) *Wetzel Annemarie, Frau
Nicht bebaut

+ Körnerstr +

MATHÄUS VOGEL
HIRSCHSTRASSE 44
Ruf: Sammel-Nr. 22411

AUTOVERMIETUNG mit Fahrer
Stadt-, Fern-, Hochzeit- u. Beerdigungsfahrten
mit 180er bis 300er Mercedes

BLB BADISCHE LANDESBIBLIOTHEK
Baden-Württemberg

Gebr. Kolb *Schreinerei / Glaserei* Gegr. 1872
Bachstraße 43 Fernruf 52221/22

Nr. Linke Seite

49 (E) Schädler Alwine, Großhdlg., Importvertretg. ⊶ ✱ 51725
Beck Paul, TextilwGeschäft ⊶ 52395
Herrmann Hans, Obstbautechn.
Ruthmann Fritz, VerwBeamter
51 (E) Bachstein Kurt, Papier- u. Schreibwarengroßhdlg. ⊶ 52581
Gutberlet Horst, HdlsVertr. ⊶ 53670
Schindele Frz., Feinkostgesch. (Fil.)
Pfefferle Wlt., VermZeichn.
51a(E) *Sauer N., Erben (Hvw.: Maria Merkel, Körnerstr. 1)
Gruber Norb., Friseurgesch. ⊶ 52507
Merkel Rich., Verlagskfm. ⊶ 52012
Sauer Emma, We.
Stahlberg-Verlag GmbH. ⊶ 50371
Hinterhaus
Gögelein Fritz, Kfm.
Hug Rosa, Frau
Langenstein Mina, We.
53 (E) *Streib Gottfr., Bauing., Beiertheimer Allee 21
Bardusch Wäscherei (Fil.)
Bielefeld Wlh., techn. Kfm.
Brannath Sigm., Musiker
Bunz Kath., We.
Fischer Erich, Dipl.Ing.
Kessler Albert, Rechtsrat
Langsdorff Kath. v., Frau
Lemmerz Dietrich, Vertr.
Martinetz Kurt, Gürtler
Nerding Gust., Vertr.
Riedinger Eberh., Dipl.Ing.
Schleinitz Hrm., kfmAng. ⊶ 52802
Schwalbach Heinz, DiplBauing.
Schweizer Elsa, We.
Steinhäuser Dietrich, VInsp.
Wolff Heinrich, Café

+ Nelkenstr. +

55 (E) *Stadt Karlsruhe (Gutenbergschule) Zerstört
57 Fällt aus
59 (E) *Riesemann Gerd, Ilbesheim, Kr. Landau Zerstört
61 (E) wie Nr. 59 Zerstört

+ Uhlandstr. +

63 (E) *Haas Alfs., Hirschstr. 30 Christ Gretel, Zigarrenhaus des Westens
65 (E) *König Wlh., Kfm., Saarlandstr. 73 Zerstört
67 (E) Kiefer Wlh., El.InstallGesch. ⊶ 51339
Melcher Kurt, DiplIng.
Müller Max, Uhrengeschäft
Nölting Peter, Orchestermusiker
Schermitz Alb., Rentner,
Spyra Konrad, Ang.
Witkowski Wrn., Glasbläser

Hinterhaus
Jochem Anne, DSchneiderei
Jochem Konr., Dachdecker
Kiefer Wlh., ElWerkst. ⊶ 51339
69 (E) wie Nr. 67
Buggeln Gisela, Sekrn.
Eckert Lydia, Näherin
Flick Th., RundfMech.
Fritschi Louise, We.
Hofmann Karl, Ing.
Kreisl Alois, Konditorei u. Café ⊶ 52738
Luckwald Otto, BonbonM.

Nr. Linke Seite

Völcker Hch. Gastw. Bremer Eck ⊶ 53819
Wanhorst Marg., Frau
Wanielik Rosalie, Rentn.

+ Yorckstr. +

71 (E) *Brauerei Moninger
Elser Emil, Arbeiter
Enderle Agnes, We.
Enderle Hugo, Müller
Föller Karl, Ang.
Gräupner Elsa, Frau
Maag Anna, We.
Scholl Aug., Gasth. Unter den Linden ⊶ 51085
Spitz Liselotte, Frau
73 (E) Kolb Ad., Privat
Emmel Hch., BehAng.
Heid Ernst, Fahrschule ⊶ 50408
Helbing Lydia, We.
Helbing Wolfgang, StudRat ⊶ 53248
Hohlweck Franziska, We.
Laub & Lorenz oHG., Textil- u. Garngroßhdlg. ⊶ 51188
Müller Hch., Rentner
Pfannkuch-Filiale
75 (E) Ziegler Gg., Blumengesch. u. Gartenbaubetrieb ⊶ 53797
de Bernardo Joh., Hefegroßhdlg. ⊶ 50269
Greipel Maria, Frau
Hartmann Emma, We.
Heidl Wlt., Musiker
Rinderspacher K. H. Zahnarzt (Praxis) ⊶ 51584
Hinterhaus
Dannenmaier Gust., Maurer
Lauer Margot, Frau
Müller Irma, We.
Rastetter Paula, Frau
Ziegler Alfred, Gärtner ⊶ 53797
77 (E) *Münch Rhrd., Mörsch
Brass Roman, DiplIng.
Kern Ruth, We.
Kluth C., Großhandel m. Post- u. Glückwunschkarten, Briefpapier ⊶ 50619
Kluth Else, We., BetrInhn.
Leiß Karl, D u. HFrisGesch. ⊶ 51649
Moritz Rob., Graphiker
Münch Rhrd., Dipl.-Ing. (Hvw.)
Volz Karoline, We.
Walter Art., Automechaniker
Zäpfel Emma, We. ⊶ 51862
77a(E) *Kraus, Erbengemeinschaft (Hvw.: Aug. Kraus, Schillerstr. 58)
Beck Paul, GeschInh. ⊶ 52395
Gerl Karl, Schriftenmaler
Holst Martha, We.
Jobke Hrm., OZollinsp. iR.
Jung Helm., kfm.Ang.
Klenert Zitta, Frau
Koch Günter, städt.Ang.
Krahl Hans, MalerM.
Nerlinger Anna, Frau
Pfäffle Veronika, We.
Rieger Elsa, We.
79 (E) Franze Paul, Friedensapotheke ⊶ 51783
Hellenbroich Werner, Zahnarzt
81 (E) Laubach Marta, Frau
Klein Ilse, Frau
Laubach Hanns, Amtsrat
Sattler Hildeg., Sekrn.
Schmidt Emil, MaschSetzer
83 (E) Collmann Gg., AutoRepWerkst. ⊶ 51331
Hackenbroich Eugen, Tabakwaren
Schmitz Wlt., HdlsVertr. ⊶ 53188
Zeiter Hans, Drogerie ⊶ 51438

+ Grillparzerstr. +

85 Fällt aus

Nr. Linke Seite

87 (E) *Leichtlin, Erben (Hvw.: Dr. Joachim Gräf, Rheingoldstr. 7)
Behringer Leo, WerkM.
Braun Rich., Buchdr.
Bührer Chr., VerwOInsp. iR.
Glattacker Marie, We.
Hettinger Otto, Konditorei, Café
Klumpp Jos., kfm.Ang.
Kramer Maria, We.
Münch Hans, Zahnarzt ⊶ 52884
Weise Anneliese, We.
89 (E) *Erbengemeinschaft Auerbach, Bartning, Calker, Leichtlin Zerstört
89a(E) Leichtlin Rud. H., Kfm. ⊶ 53948
Hanagarth Irma, Frau
Hanagarth Wolfg., Dipl.Ing.
Leichtlin Gebr., Papierwarengroßhdlg., Buchdruckerei, Buchbinderei ⊶ ✱ 53948
Speer Emma, We.
91 (E) *Crocoll Wlh., Jollystr. 69
Fuchs Rud., Dachdecker
Lutz Johannes, Kfm.
Michel Ldw., KfzRepWerkst. ⊶ 25122
Wilfinger Hch., Dachdecker
93 (E) Hummel, GärtnerM.
Bronner Hans, Kfm.
Gartner Wlt., FinAng.
Hansert Aug., Steindrucker
Hummel Helm., VKfm.
Kreuzer Ad., Arbeiter,
Martus Jos., Schlosser
Oertel Reinhold, Uhrengesch. u. RepWerkst. ⊶ 53396
Zimmerhackl Joh., Kioskbes.
Zluhan Rolf, Händler
95 (E) Weber Theo, Blechnerei-InstallWerkst. ⊶ 52184
Dröber Mathilde, We.
Fischer Elisab., We.
Lenart Agnes, We.
Lepp Mathilde, We.
Schächtele Hrm., Bauarbeiter
Sukup Ant., Gipser
95a(E) *Schoch, Erben (Hvw.: G. Geggus, Weingarten, Bahnhofstr. 10)
Bruder Jos., Bäckerei ⊶ 50101
Gräser Arth., Rentner
Lehmann Rich., Redakteur
Metz Seb., Kfm.
Schoch Else, We. (Hvw.)
97 (E) *Löhr Hilde, Frau, Mannheim, Bäckerweg 29

Haus verwaltet:
Adolf Reimann
Immobilien- und Hypotheken-Makler
Haus- und Grundstücksverwalter
Mozartstraße 5 ⊶ 28880

Bauer Rich., Rentner
Büttner Jak., Kfm.
Hoferer Andr., LebensmGesch.
Preiß Adolf, Eisendreher
Schmaltz Phil., Schuhmacherei ⊶ 53345
Schmaltz Wlt., SchuhmM.
Stephan Roman, PBetrAsst. iR.
Walther Karl, PBetrAsst.
Welke Joseph, Verbandsprüfer

+ Geranienstr. +

99 (E) Böhringer Wlt., Apotheker

Haus verwaltet: Firma
Rudolf Spitz
Hausverwaltungen
Immobilien
Schillerstraße 27 ⊶ 23428

Birg Otto, Kunstmaler
Franz Wlh., Amtsrat aD.

Nr. Linke Seite

Häussler Anton, Buchdrucker
Häussler Theo, GebrGraphik. ⊶ 51748
Heil Alfr., Kunstglaser
Schmitt Elisab., Wwe.
Worlitschek Karl sen., Rentn.
101 (E) Weimar Lilli, Frau
Pill Rosalie, We.
Pill Stef., Arb.
Roth Wlt., GärtnerM., Blumengesch. ⊶ 51698
Schreiber Karl, techn.Ang.
Seneca Margar., We.
Trede Hans, GärtnerM. ⊶ 51698
Weimar Otto, OSekr.
Zeumer Ad., Rentner
103 (E) Umhauer Kurt, techn. BbOSekr.
105 (E) Kiefer Daniel, Zeitschr.- u. Buchhdlg. ⊶ 50204
Becker Jul., Buch- u. ZeitschriftenHdlg. ⊶ 50204 (Hvw.)
Molle Wrn., Bankbevollm.
Wöhrle Frieda, We.
107 (E) Schmidthäusler Karl, GeschInh. ⊶ 51659
Götz Hans, Kfm. ⊶ 51831
Graf Elisab., We.
Haller Otto, StbOSchaffn.
Jacobs Martha, We.
Krüger Wlt., Ing.
Nagel Karl Hrm., Großhdlr. u. HdlsVertr. ⊶ 51266
Patschke Hrm., Kfm.
Winterscheid Friedel, We.
Hinterhaus
Schmidthäusler Karl, Bindereibedarf-Großhdlg. ⊶ 51659
109 (E) wie N. 111
Baron Vitus, PInsp. iR.
Brenk Rich., HdlsVertr. (Auslieferungslager)
Döhler Christa, Buchhn.
Gruber Bened., Arb.
Heinz Wendelin, Gipser
Konstanzer Konrad, JustAmtm. iR.
Konstanzer Maria, Theologin
Kusterer Lina, We.
Mehner Josefine, We.
Prutscher Alf., Korresp.
Rick Irene, Frau
Ross Karl, Opernsänger
Schaul Anneliese, DSchneiderei ⊶ 50147
Schaul Hch., ElMont.
Tauchnitz Maria, We. ⊶ 51576
111 (E) Dörsam Berta, Frau
Dörsam Aug., ORegBaurat iR.
Dörsam Erhard, Architekt ⊶ 52108
Keller Hrm., techn.BbAmtm.
Nagel Rolf, ElektroM.
Preißig Käthe, PAsstn. iR.
Schwake Artur, kfm.Ang.
Stöcklin Adolf, BbInsp.
113 (E) Pfeifer Hrm., Kfm. ⊶ 51563
Albecker Ida, Schneiderei
Blenk Detlev, DiplWerbefachm.
Eichner Luise, We.
Gromann Jos., Fotoatelier ⊶ 50606
König Joh., Techniker
Schledorn Reimund, OrthopMech.
Schmitt Norbert, ElTechn.
Schorpp Färberei (Annahmestelle)

+ Herderstr. +

115 (E) wie Nr. 111
Beller Irma, Frau
Bengard Olivia, We.
Branske Emma, We.
Doerner Hilde, We.
Feistauer Margar., Glasschleiferin
Frei Anna-Luise, Priv.

Wilhelm Müller General-Vertretungen
BÜRO-EINRICHTUNGEN
Karlstraße 34 Fernruf 27080
Büromaschinen

BLB BADISCHE LANDESBIBLIOTHEK
Baden-Württemberg

MONINGER BIER
anerkannt hervorragend

Nr. Linke Seite

Henkel Maria, Frau
Hornicek Ad., Zahnarzt
Käser Karl, VerwAng.
Keller Hilda, We. ⊶ 50730
Kleber Martha, Frau
Langohr, Geschw., LebensmGesch. ⊶ 50005
Langohr Maria, GeschTeilhn.
Metz Christine, We.
Möllner Karoline, We.
Reif Karl, RbOSekr. aD.
Ried Anna, PAsstn.
Riedinger Berta, We.
Schmitt Elisabeth Luise, Frau
Schwab Otto, Kfm. ⊶ 51692
Siebenhaar Eva, Fußpflege
Stutz Karl, städt.Arb.

117 (E) *Schmidt Karl, Mainstr. 48
Aab Gust., OIng. ⊶ 53000
Hammer Gertr., kfm. Ang.
Holeisen Adalb., kfm.Ang.
Maier Stefanie, We.
Martin Alb., HdlsVertr. ⊶ 53234 (Hvw.)
Stumpf Wilfried, RundfTechn.
Zimmermann Hel., We.

119 (E) Mansky Dr. Wlh., Zahnarzt ⊶ 50296
Eisenmann Margot, st.g.Musiklehrn. ⊶ 50461
Fahr Rob., Vertr.
Hanstein Joach., VAng.
Hohner-Akkordeon-Schule ⊶ 50461
Krüger Frdr., SchreinerM.
Schäfer Erich, BbOZugschaffn.
Steinke Gerh., Glaser
Völker Wlt., kfm. Ang.

121 (E) *Roßwog Alex. K.-G., Bannwaldallee 3
Haarfarben u. Parfümerien GmbH. ⊶ ✱ 53931

123 (E) *Behr Osw., Nuitsstr. 7

Haus verwaltet: Firma
Rudolf Spitz
Hausverwaltungen
Immobilien
Schillerstraße 27 ⊶ 23428

Bock Hans, JustInsp.
Böthig Reinhold, Ing.
Gravert Rich., Archit.
Grundner Ther., We.
Hartmann Helm., Vulkaniseur
Jäger Reinhold, Verw.Ang.
Kaiser Karl, OberM. d. Konditoren-Innung ⊶ 51775
Kapferer Karl jun., StudRat
Kett Ad., VAng. ⊶ 53104
Kett Marie, We.
Knappe Rob., Kraftf.
Konditoren-Innung ⊶ 51775
Linder Margar., We.
Minieri Enrico, Kfm.
Schumacher Ernst. ArchitBüro ⊶ 53212
Weber Jos., Rentn.
Wendel Elisab., We., st.g.Klavierlehrn. ⊶ 51775

125 (E) *Schilling Hugo, Dentist, Amalienstr. 42
Baader Jos., Kfm. ⊶ 50385
Beck Karl, kfm.Ang.
Cermak Gg., Kfm.
Holaschke Berta, Frau
Hubicki Bertha v., We.
Jacobi Aug. jun., OStudRat
Jacobi Aug. sen., TelInsp iR.
Kistner Angelika, We.
Lessen Hans van, DiplLandw.
Müller Heinz, EllnstalI.
Neck Rud., SchneidM.
Vogt Alfons, Schriftsetzer

127 (E) *Mall Erna, Klopstockstr. 1
Beideck Kurt, Ing.
Braun Herb., HLehrer
Ehret Karl Edm., JustOInsp.
Gensecke Otto, Ing.

Nr. Linke Seite

Heidelberger Dieter, PolBeamter
Klinger Siegfr., KfzHandw.
Kontowski Kurt, Kraftf.
Mischok Wrn., Ing.
Moch Gg. Wlh., Zimmergesch. ⊶ 51602
Naumann Dr. Alfr., Physiker
Neurohr Emil, GeschInh. ⊶ 51063
Neurohr P., Inh.: Emil Neurohr, Werkz. u. Masch. ⊶ 51063
Ottstadt Erich, VerwRat
Springmann Osk., AGRat
Suess Lisbeth, Frau
Wiese Agatha, We.
Wiese Gerh., BbOInsp.

129—135 Fallen aus
+ Klopstockstr. +

137 *Giacomelli Julius, Stephanienstr. 7
Armbruster Helene, RegSkrn.
Beetz Joachim, Drogist
Besserer Auguste, Frau
Deybach Oskar, Arbeitsplaner
Eisenmann Dr. Ortwin, DiplIng.
Hauk Wilh., Malergesch. ⊶ 52637
Keller Hans, VerwAng.
Kohler Karl, TabakwGesch. u. Leihbücherei
Morlock Jos., Ing., Archit. ⊶ 53884
Neichel Hrm., kfm. Ang.
Niebel Elfriede, Frau
Panter Alwine, Frau
Popp Otto, Kfm.
Stoppa Hrm., KanzlAsst.

139 (E) Weiß Lina, We.
Birg Günter, Kfm.
Deck Otto, Werkschreiber
Dinger Otto, HdlsVertr. ⊶ 51670
Ditter Jos., Rentn.
Engler Bernhard, ap. StInsp.
Felder Bab., We.
Geiger Dr. Ldw., pr.Arzt ⊶ 51660
Knecht Osk., OLadeschaffn.
Krieger Hub., PolBeamter aD.
Morgenstern Wrn., Dreher
Meinecke Christine, We.
Rüdinger Bertha, We.
Weiß Bernh., Dipl.Ing., RegBauM. (Hvw.)

141 (E) Anselment Maria, We.
Guldin Erw., Friseurgesch. ⊶ 53031
Henninger Rich., kfm. Ang.

143 (E) Zörrer Osk., KfzM. ⊶ 51142

145 (E) Stephan Heinz, Metzgerei ⊶ 51595
Beutel Gg., Hotelier
Eccarius Senta, Frau
Henninger Elisab., GeschInhn.
Leszczynski Frdr., Arbeiter
Ridder Antonie de, Opernsängerin
Steinmetz Otto, VerwAng.
Stephan Paul, Rentner

147 (E) Seydel Paul, Blechn. u. InstallGesch. ⊶ 50642
Bohner Else, We.
Dörr Luise, We.
Hennig Ida, We.
Herbst Else, Frau
Rühle Gottlob, Kfm.
Scherr Frdr., BbAmtm.,
Seydel Emilie, We.
Seydel Erika, Ofengroßhdlg.
Simolka Paul, WerkM iR.

149 (E) *Bayer Otto, Erben (Hvw.: Paula Beyer, Sedanstr. 11)
Beutel Gg., Weinstube z. Reblaus ⊶ 51004

151 (E) Grüner F. M., GeschInhn
Arnold & Sohn, Fachgesch. f. Augenoptik ⊶ 52179
Arnold Gustav, AugenoptikM. u. SanitätsfachKfm. ⊶ 52179
Grüner Günter, Kfm.
Güma Pelz-Modelle, F. M. Grüner ⊶ 53440

Nr. Linke Seite

Heitzmann Frdr., BbOInsp iR.
Kaiser Karl, Filialleiter
Lindner Rudolf, Dipl.Ing.
Pfannkuch & Co., Filiale
Schuh-Belli, Inhn.: Friedel Fehrenbach ⊶ 53552
Weber Dr. Alois, Wirtschaftsprüfer ⊶ 53469
+ Peter-und-Paul-Platz +

Rechte Seite
+ Reinhold-Frank-Str. +

2 (E) Evang. Kirchengemeinde Christuskirche
+ Riefstahlstr. +
+ Südl. Hildapromenade +

4 (E) *Stadt Karlsruhe Rathaus West ⊶ 20121
Grundbuchamt Khe. Notariat I u. IV
Städt. Büchereien, Dtsch.-Amerikan. Bibliothek
Städt. Gebäudeversicherungsstelle
Städt. Schulzahnklinik
Städt. Sozial- u. Jugendamt
Städt. Statistisches Amt u. Wahlamt
Städt. Vertrauensarzt
Überwachungsstelle der Bundesversicherungsanstalt
Volkshochschule ⊶ 28563
Michel Wilh., HausM.
+ Grashofstr. +

6 (E) *Stadt Karlsruhe Helmholtz-Gymnasium, Neusprachl. u. mathem.-naturwissensch. Gymnasium für Knaben) ⊶ 27971
+ Röntgenstr. +

8 (E) Landesversicherungsanst. Baden ⊶ ✱ 27941 (Hausmeister: Aug. Fritz, Kochstr. 5)
+ Kochstr. +

10 (E) *Land Baden-Württemberg (Hvw.: Staatl. Liegenschaftsamt, Kreuzstr. 1)
Landesfrauenklinik m. Wöchnerinnenheim ⊶ ✱ 27412
Hebammenlehranstalt ⊶ ✱ 27412
Bad. Schwesternschaft v. Roten Kreuz (Luisenschwestern) eV. ⊶ 21821
Bohnert Karl, HausM.
Hartmann Dr. Gerlinde, AsstÄrztin
Hofmann Emilie, Hebamme
Hübner Hdw., SchwOberin
Kahrmann Juliane, We.
Kuhnke Erika, Hebamme
Löffler Anna, Wirtschafterin
Odenwald Anna, Oberin RK
Weltendorf Hanna, Hebamme
Zaltenbach Anna, Rentn.
Zerr Klara, Hebamme
+ Virchowstr. +

10a Fällt aus

10b (E) Fritz Luise, We. ⊶ 53637
Haury Ella, We.
Mürb Irene, Frau
Plogsties Anna, We. ⊶ 50193
Stöckinger Hch., OStudienrat ⊶ 52755

10c (E) Karrer & Barth, Bosch-Dienst ⊶ 51951
Grimm Clemens, Archit.
Twelkemeyer Wlh., Reisevertr.

12 (E) *Deutsches Reich, (Bundesverwaltungsvermögen), (Hvw.: Bundesvermögensstelle, Maximilianstr. 8)
Frühere Dragonerkaserne weitere Einträge siehe Blücherstr. 13
Bechtel Viktor, Gastst. Kleiner Dragoner ⊶ 53590
(E) Batschauer Frz., Tankstelle ⊶ 52642
+ Blücherstr. +

Nr. Rechte Seite

14 (E) Bermayer Emil, GlaserM. ⊶ 50236 u. andere
Brock Karl, Kfm. ⊶ 50696
Gross Anna, We.
Mark Gertr., We. ⊶ 53237
Telefon u. Signalbau Hch. Kästel ⊶ 52952

16 (E) wie Nr. 12
Linke Paul, Verlag ⊶ 50188
Linke Paula, We.
Nowak Fritz, Amtmann
Werbe-Blum ⊶ 30356

18 (E) *Haarfarben u. Parfümer. GmbH. Im Aufbau

18a (E)) Brodesser Otto, StBerater
Eisemann Hans, StBerater
Eisemann Hans u. Otto Brodesser, Steuerberatg. u. vereid. Bücherrevis. ⊶ 52539
Erkel Paul, HdlsVertr.
+ Wendtstr. +

20 (E) *Neundörfer Joh. u. Frau, Kaiserallee 99
Zerstört

22 (E) *Erbengemeinschaft Scherrer u. andere
Harke Hans, LGRat ⊶ 52107
Kachel Anna, We.
Scherrer Erich, GeschTeilh.
Scherrer Hrm., Gipser- u. StukkGesch. ⊶ 51055

24 (E) *Scherrer, Kaiserallee 22 u. andere
Zerstört

26 (E) Bierbrodt Hch., GeschInh. ⊶ 27670

28 (E) *Riedlin Hrm., OBuchh. u. Frau
Zerstört

30 (E) *Ausstellungs- u. Kongreß GmbH., Festplatz 1
Gutmann Wlh., Kfm. (Hvw.)
Hinte Karl, Ausstellungen ⊶ 53855
Verband d. leitend. Krankenhausärzte Deutschlands eV. ⊶ 52090

32 (E) Neuberth Otto, Dipl.Ing., BauingBüro ⊶ 50029
Rothermel Fritz, Buchh.
Rothermel Walburga, We. Bücherrevis. ⊶ 51450

34 (E) Halter Wlh., Musikverlag ⊶ 53334
Halter Hch., Musikverleger
+ Richard-Wagner-Str. +

36 (E) *Vaupel Emil, Erben
Riebel Alfr., Zahnarzt ⊶ 51476
Schretzmann Dr. Otto, MedRat, pr.Arzt ⊶ 50280
Streichardt Rud., techn. Ang.

38 (E) *Berberich Anna, We., Erben
Berberich Rolf, Ing. ⊶ 53005 (Hvw.)
Bischoffberger Dr. Elise, Prof. iR.
Henseleit Wrn., StudRat

40 (E) Buch Frz., Fbrkt. ⊶ 52494
Buch Gerta, We.
Dartsch Frz., kfm.Ang.
Gundermann Anna, Frau

42 (E) Edelmann Wlh., Fbrkt. ⊶ 52050
Kohm Emil, Inh. Wlh. Edelmann, Fabrik für Chirurgiemechanik ⊶ 52050

44 (E) Mutschler Dr. Rud., Facharzt f. Urolog. ⊶ 51308

46 (E) Prange Herb., ArchitBüro ⊶ 52842
Kappeler Rich., OIng.,
Leis Werner, Künstleragent
+ Händelstr. +

50 (E) *Schlageter Else, Händelstr. 28
Braungardt Katharina, We.
Ernst Wrn., techn. EinkLtr.
Kletti Egon, StadtORechtsrat ⊶ 51056
Kletti Karl, PM. aD.

BAUGELD zu 4½% und hohe Steuerersparnis oder jährl. 25 bis 35% Wohnungsbau-Prämie. Guthabenzins 2½%
BADENIA BAUSPARKASSE KARLSRUHE 25 JAHRE
TELEFON 27318

BLB BADISCHE LANDESBIBLIOTHEK
Baden-Württemberg

Karlsruher Eisen- und Stahlhandel G.m.b.H.
Stab- u. Formeisen - Universaleisen - Spezialprofile - Qualitätsstabstahl - Blankmaterial - Schmiedematerial
Qualitätsfeinbleche - verzinkte Bleche - Mittel- und Grobbleche, sowie Stahlbleche in sämtlichen Güten,
Formaten und Stärken - Gas- und Geländerrohre - rohe schwarze Schrauben - Unterlegscheiben und Federringe
KARLSRUHE Fautenbruchstraße 49/51 Ruf Sammel-Nr. 3 14 87
Fernschreiber: Nr.: 0782 763 esta karlsruhe

Nr. Rechte Seite

Kletti-Maquet Dr. Hel., MedRat, pr.Äztin ⊶ 51056
Kurz Aug., Plnsp. aD.
Neureuther Max, Dachdeckergesch. ⊶ 53743
Schwenkreis Wlh., Kammersänger
Zweifel Hermine, We.

52 (E) Henzler Maria, We. ⊶ 53252
Bottesch Mart., Stadtmissionar ⊶ 53252
Braungardt Maria, Frau
Einsiedel Hans, Fahrradgesch.
Genth Anna, We.
Greulich Christa, We.
Janson Karl, Ang. ⊶ 53252
Martin Karl, VerwSekr. aD.
Wächter Ferd., PolM.

54 (E) *Reiff Frdr., Oberhausen

Haus verwaltet:
Adolf Reimann
Immobilien- und Hypotheken-Makler
Haus- und Grundstücksverwalter
Mozartstraße 5 ⊶ 28880

Benz Hedi, We. ⊶ 52465
Eglinger Rupprecht, Vertr.
Herz Ldw., Pens.
Hock Margar., We.
Koch Achmed, BetrBerater ⊶ 50289
Kramer Norbert, DiplIng.
Mayer Ldw., KüferM.
Mohr Art., kfm.Ang.
Pföhler Rosa, We.
Stadler Elisab., Frau
Wiedmann Hans, Justizang.
Wiedmann Rob., Rentn. ⊶ 50645

56 Fällt aus

58 (E) Hertenstein Wlt., Autohaus, ⊶ 51130/31
Mile-O-Meter Vertrieb, W. Hertenstein KG. ⊶ 51130/31

60 (E) Wagenmann Dr.Ing. Eug., Stadtbaurat ⊶ 51206 u. *Wagenmann Willi, Leipzig
Adam Klara, Frau
Bührer Mathilde, Frau
Ostermaier Maria, Frau
Reichert Wlh., HdlsVertr.
Schindler Ldw., kfm.Ang.
Warth Käthe, We.
Wunschmann Alfr., Vertrieb chem. Produkte

62 (E) *Schlang Ernst, OIng. Baden-Baden
Bäse Dr. Wlt., Ing. ⊶ 51011
Kottwitz Paul, MaschSchloss.
Büssing-Vertrieb Dr. Ing. W. Bäse ⊶ 51011

64 (E) *Greiner Anni, Frau
Briel Bert. v., RegOInsp. iR.
Ederle Karl, OBaurat u. Dir. iR. ⊶ 50017
Greiner Theo sen., BkDir. iR. ⊶ 50727
Greiner Dr. Theo jun., GerAssess.
Kaltenbach Karl, Zahnarzt ⊶ 51070
Kunz Maria, We.

66 (E) Kolb Immanuel, SchreinM. ⊶ 52221
Fischhoeder Marta We.
Fuhr Sgfr., VKfm.
Hitz Ruth, We.
Kolb Dieter Ang.
Langendorf Hrm., Kfm.
Mainzer Herb., Kfm.
Nöhrenberg Gg., Ing.
Scherf Paul, Mech.

68 (E) Ruhland Else, GeschInhn.
Bach Hrm., Ing.
Biedermann Irmgard, Frau
Bronner Fritz, ElMaschRepWerkst. ⊶ 52055
Hofer Erika, Frau
Kullmann Emanuel, WerkM.

Nr. Rechte Seite

Locke Karl, Holzkfm.
Mitschke Kurt, VAng.
Regner Ferd. ElMonteur
Ruhland Erwin, ElMechM.

70 (E) Bader Frdr., Bäckerei u. Konditorei ⊶ 51168
Buss Karl, BäckerM.
Geier Hubert, Arb.
Geier Jos., Werkzeugrichter
Haschka Jos., Arb.
Hauke Emma, We.
Hoffmann Gg., KonditorM.
Kissauer Alfr., Buchh.
Köstel Wrn., kfm.Ang.
Rösch Luise, We.
Schubert Johs., Ing.
Stöhr Gg., Registrator

72 (E) *Ungeheuer Hrm., KfzHandwM. u. Frau, Neureuter Str. 15
Erlecke Hans, kfm. Ang.
Langosch Klara, We.
Nawrocki Wrn., Musiker
Sulzbacher Alois, Arbeiter
Zorn Frdr., techn. BbOInsp. iR.

74 (E) *Heidkamp Ruth, Frau
Bässler Hans, Ang.
Engler Gust., VKfm.
Heidkamp Karl, BehAng.
Linder Emma, We.
Steinbach Dr. Frz., Arzt
Steinbach Jos., Rentner
Torge Ad., WerkM.

76 (E) Stegmaier Osk., BlechnerM. ⊶ 50375
Breslein Aug., Schneiderei
Hemhöfer Claus, Mechaniker,
Kurz Marg., We.
Mazura Paul jun., Buchh.
Mazura Paul sen., Rentner
Hinterhaus
Stegmaier Osk., Blechnerei (Werkst.) ⊶ 50375
Stegmaier Otto, Dachdeckergesch. ⊶ 53765
Stegmaier Stephanie, We.

78 (E) *Robin Gust., Metzg., Friedrichstal
Glaser Kath., Wirtschaftsltrn.
Haasler Auguste, We.
Hönlinger Hans, Beamter aD
Naujoks Grete, We.
Robin Egbert, Metzgerei ⊶ 53039
Schaller Karl, kfm. Ang.
Schmied Karl, Maurer
Schönleber Charl., Frau
Walzel Rud., Bodenleger

80 (E) *Kolb Gebr., Bachstr. 43
Ankel Luitpold, Reiseinsp.
Geyer Helm., Bauing.
Jorns Konrad, Bauing.
Laurer Hans, DiplIng., RegBauM.
Lausenhamer Th., Wäscherei ⊶ 52870
Ludwig Eduard, Werksanitäter
Münscher Ilse, Einkäuferin
Paul Gg., Vertreter
Paul Olga, We.
Thum Johanna, Frau

82 (E) Engert Joachim, Schokoladengroßhdlg. ⊶ 51485
Bleckmann Herb., Schauspiel. ⊶ 53453
Ell Karl, Rentner
Noll Dr. Alphons, Redakteur
Schottenmüller Hans, RegInsp.
Stolz Lina, Frau
Werner Konr., VKfm.

84 (E) *Pfeifer Karl, Erben (Hvw.: Maria Bräutigam, Frauenalber Str. 59)
Bayrhammer Ad. Gust., Schauspieler
Brey Edm., Buchh.
Bruhns Helene, We.
Göbel Dr. Gerh., LGDir. ⊶ 52294
Koch Joh., Arbeiter
Konfikt Dr. Wlt., Prof a.d.TH.
Rimmelspacher Otto, Masch.-Ing. ⊶ 51664
Vogel Ida, We.
Wettinger Dr. Otto, RegLandwRat ⊶ 50687

Nr. Rechte Seite

86 (E) Ruf Adolf, Fahrschule (Eheleute) ⊶ 51547
Bierweiler Lina, We.
Dosenbach Wlt., OStInsp.
Holzwarth Gertrud, We.
Hübner Willi, Gastwirt
Hübner-Nowy, Gasthaus Rheinhof ⊶ 50234
Jörg Dr. Erwin, Konservator
Merkle Anna, We.
Saar Anna, We. ⊶ 53162
Schröder Hartmut, Dipl.Ing.
Schulte Siegfr., PolWachtM.
Starke Hans-Ulrich, StudRat

\+ Philippstr. +

Kaiserpassage

Siehe Passage

Kaiserplatz

Stadtplan H 10
Wird durch die Kaiserstr., Stephanienstr. u. Amalienstr beim ehem. MühlburgerTor gebildet

Kaiserstraße

Stadtplan H 10, 11, J 11, 12
Beginnt beim ehem. Durlacher Tor und zieht in westlicher Richtung bis zum ehem. MühlburgerTor
Zuerst: „Durlach-Mühlburger Straße", dann „Lange Straße" genannt. Seit 1879: Kaiserstr. zur Erinnerung an das 50-jährige Ehejubiläum des deutschen Kaisers Wilhelm mit Augusta, Prinzess. von Sachsen. Die Straße wurde in der Gegend der Waldstr. nach dem Gasth. „Zum römischen Kaiser", schon früher von der Bevölkerung Kaiserstr. genannt



Linke Seite
\+ Durlacher Tor +
\+ Kapellenstr. +

1 (E) *Stadt Karlsruhe Shell-Tankstelle ⊶ 24624

\+ Durlacher Str. +

Nr. Linke Seite

3 (E) *Brauerei Hoepfner
Bardusch C., Waschanst., Annahmestelle ⊶ 25331
Bäuerle Bruno, Metzger
Braun Anna, We.
Café Hoffmann, Inh. M. Hoffmann ⊶ 27448
Gebhardt Felicitas, We.
Hoffmann Berta, We.
Hoffmann Rich., BetrLtr.
Katzenberger Theresia, We.
Kiefer Gertr., Frau
Kleiner Maria, Frau
Kunz Karl, StbOWagenf.
Mitschele Kath., We.
Müller Jos., Tabakw. (Fil.) ⊶ 23879
Schäffer Gg., Arb.
Schmidt Alfred, Musiker
Schmidt M., Gastst. „Grüner Baum" ⊶ 28449
Wetzel Karl, Forstassess.
Zimmermann Rob., Spritzer

5 (E) *Knittel Else, Frau, Heiligenberg, Haus Föhrenbühl
Atlantik-Lichtspiele ⊶ 27803
Detert Dr. Ferd., pr.Arzt ⊶ 23060
Engelhardt Maria, We.
Geisert Emma, Frau
Gros Maria, We.
Heupel Karl, Geschf. aD.
Holl Frdr., Farbengesch. ⊶ 22416
Klee Albert, Arbeiter
Knab Rosa, Frau
Kolscher Anna, We.
Krieg Else, Frau
Läpple Klara, We.
Müller Jos., GeschInh. ⊶ 23879
Nagel Artur, Autolackierer
Neumann Frz., Gürtler
Schmies Bernh., Schreiner
Spinner Rich., Schlosser
Tuchel Paul, Fräser
Volk Karl, Schriftsetzer iR. (Hvw.)
Voß Oskar, Gastwirt
Eingang Durlacher Str.
Burger Marie, We.
Herrmann Wlh., städt.Arb.
Konsumgen. Karlsruhe eGmbH., VerteilStelle Nr.11 ⊶ 27814
Reeb Erna, We., FilLtrn.
Schick Ludwig, PSekr. aD.
Tschiedeck Gertr., Sekrn.

7 Fällt aus

9 (E) *Körner Alfr. sen., GärtnerM., Hohlohstr. 2
Blumen-Körner, Inhn.: Elisab. Fleischmann ⊶ 27544
Daniel Marta, We.
Fleischmann Eugen, Kfm. ⊶ 27544 (Hvw.)
Fleischmann Hch., Rentner
Habermas Mart., Konstrukteur
Körner Alfr. jun., GärtnerM.
Körner Antonie, We.
Laible Kurt, Arbeiter
Landau Maria, We.
Petrus Wladyslaw, Kellner
Pflüger Willi, Blumengroßhändler
Raschpichler Fritz, Schlosser
Hinterhaus
Linder Rosa, Frau
Müller Maria, Frau

11 (E) Dennig Luise, We.
Eberhardt Grete, Frau
Haaf Karl, Möbelgesch. ⊶ 21639
Jung Franz, Maschinist
Schäffner Aug., Automech.
Hinterhaus
Riegler Lina, We.

13/15 (E) *Friko Samenhaus, Frdr. Koch u. Co. Im Aufbau

Glasschleiferei mit Sandstrahlgebläse
Spiegelbeleganstalt
Autoglaserei
Ladeneinrichtungen
Joh. Rüger
Schützenstr. 57 Fernruf 24264

BLB BADISCHE LANDESBIBLIOTHEK
Baden-Württemberg

Holz- und Bautenschutz Ruf 3-1-2-3-4
A. Springer, Ettlinger Straße 51

Nr. Linke Seite

17 (E) *Sessler Karl, Schwetzingen (Hvw.: Jos. Keller, Kirchfeldstr. 51)
Friko-Samenhaus, Friedrich Koch & Co. ⊶ 22640
Graus Günther, Arbeiter
Graus Joh., Bauarbeiter
Klinger Alfr., städt.Ang.
Nist Emmi, DSchneiderei
Nist Frieda, We.
Schneider Friederike, Textilgesch.
Schumacher Pet., Kfm.
Stoll Hch., Rentner
Hinterhaus
Boes Hch., Schlosser
Borowski Maria, Frau
Eisenmann Willi, StbSchaffn.
Hust Georg, Schlosser
Kammerer Luise, We.
Kreichgauer Emilie, Frau
Kuri Anselm, Arbeiter
Walter Mina, Frau
19 (E) Kachur Emilie, We.
Bühler Frdr., Blechnerei u. Install. ⊶ 22113
Holzmüller u. Schwörer, Steinmetzbetr. (Büro) ⊶ 41390
Keim Hildegund, Frau
Lauche Wlt., Goldschmied
O'Barden Egon, Textilwaren ⊶ 28362
Schwörer Wlt., BildhauerM. ⊶ 25303
Skirde Artur, Vertreter
Skirde Karoline, We.
Hinterhaus
Bühler Herb., Blechner
Fischer Otto, Lagerist
Grobs Emil, Schmied
Jäschke Alfr., Härter
Wehrum Willi, Kraftfahrer
21 (E) *Brauerei Sinner AG., Grünwinkel
Bohner Ad., städt.Arbeiter
Palmer Alb., Gastw. z. weißen Löwen ⊶ 23794
Schley Willi, Schmied
Weinreiter Paul, Rentner
23 (E) *Cassin Otto, HermannBillingStr. 6
Adler Nik., Schleifer
Bürner Hrm., kfm. Ang.
Cercena & Mazzucco, Eissalon
Cercena Angelo, Konditor
Cetto Elsa, TextilwGesch. ⊶ 27404 (Etagengesch.)
Gebhardt Frdr., städt.Arb.
Graf Karl, Maschinist,
Hauser Marie, Milchhandlung
Stirm Hrm., Pensionär
Stroebe Frdr., Oberstleutnant
Hinterhaus
Herzel Dora, We.
Marx Sophie, We.
Speck Frdr., Masch.
Speck Julie, We.
25 (E) Großmann Elsa, We.

Haus verwaltet:
Adolf Reimann
Immobil.- u. Hypoth.-Makler
Haus- u. Grundstücksverwalt.
Mozartstraße 5 ⊶ 28880

Braun Andr., SchreinerM.
Brehm H., Zoologische Hdlg. ⊶ 28970
Fritz Margar., Frau
Großmann Ingeborg, Zahnärztin ⊶ 23520
Klumpp Rosa, We.
Kohlstedt Frz., Kraftf.
Miller Marie, We.
Steck Erw., StbSchaffner
Hinterhaus
Hornung Emil, Arbeiter
Kastenhofer Christoph, SeifensiederM.
Oehlschläger Brnh., Fräser

Nr. Linke Seite

27 (E) * Amend Dr. Karl, Steuerberater
Andler Ilse, Frau
Beck Maria, We.,
Gutgesell Frieda, We.
Gutgesell Marta, We.
Heinze Otto, ElMont.
Kaisers Kaffee-Geschäft
Mühlfeith Elsa, We.
Schäufele Gerh., Linoleumleg.
Schweiß Max, MechM.
Hinterhaus
Berger Heinz, Kraftfahrer
Kälblein Hch., Rentner
Link Mina, We.
29 (E) Schinke Paul, LebensmGesch. ⊶ 26413
Siklinski Rud., kfm.Ang.
31 (E) *Garbrecht Dr. Günther, Südendstr. 34

Haus verwaltet: Firma
Rudolf Spitz
Hausverwaltungen
Immobilien
Schillerstraße 27 ⊶ 23428

Domina Günter, Ing.
Honecker Matthäus, StellwerkM. iR.
Koelble Hdw., We.
Laub Emil, TextilwGeschäft ⊶ 22537
Ulrich Jos., SchneiderM.
33 (E) *Brauerei Schrempp-Printz
Bähr Karl, Rentner
Ganzhorn Gretel, Kontoristin
Haßmann Eug., OFeuerwehrmann
Knobloch Max, Gastw. „Grüner Berg" ⊶ 26166
Schamberger Maria, Frau
Hinterhaus
Braun Frieda, We.
Schulz Frieda, Näherin
Tannich Friederike, Näherin
Wursthorn Ad., Gärtner
35 (E) *Brauerei Schrempp-Printz
Rex-Filmtheater ⊶ 27644
37 (E) *Gutmann Berta, Frankr. Zerstört
39 (E) *Brauerei Hoepfner
Behr Emil, Küchenchef
Butter Martin, Kraftf.
Höss Alfr., Friseur
Lenze Herb., Gaststätte Hopfenblüte ⊶ 23209
Mayer Jos., Dreher
Müller Berta, Frau
Müller Hans, OKellner
Ohse Gustel, Frau
Reifenberg Elisabeth, Hebamme ⊶ 28440
Reifenberg Math., Gelderheb.
Sroka Hans-Joachim, MechM.
Wykypiel Maria, We.
+ Fasanenstr. +
41 (E) *Schumacher Peter, Kaiserstr. 17
Albert Max, Feinmech.
Drössler Josef, Glasschleifer
Gold Frz., Elektriker
Hoffmann Bernh., kfm. Ang.
Jochim Martha, Teilhaberin
Lindorf Wlh., kfm. Ang.
Lohring Otto, Arb.
Müller Hilda, We.
Paul G., Inh. H. u. W. Schifferer, Uhrengesch. ⊶ 28127
Scheib Max, Maler
Schneider Rud., Autoverkäufer
Staebler Wlt., Fotograf
Stoll Wlh., Mech.
Stolz & Jochim, DBekleidung ⊶ 28043
Tempski Irmgard v., We.
Thies Gerh., Kinotechniker
Walk Wrn., VerwInsp.
Woelfle Hans, Konditor
43 (E) *Adler Hrm.
Laub Emil, TextilwGeschäft ⊶ 22537

Nr. Linke Seite

45 (E) Webel Rob., Privat
Spitzmüller Else, We.
Traut Fritz, Kond. u. Café ⊶ 25852
47 (E) Schönherr Carl, SeilerwHdlg. ⊶ 25810
Philipp Elsa, Frau
49 (E) *Mall Gust., Erben
Cramer Max, Packer
Goll Emil, Bäckerei (Filiale) ⊶ 27192
Kleinmair Chr., Labor- u. Krankenhausbedarf ⊶ 24739
Laub Emil, Kfm.
Lehr Elise, Frau
Lehr Wlt., Buchb.
Mall Gustav, StudRat (Hvw.)
Mall Hdw., We., Filialltrn.
Milz Willi, Schmied
Minet Arth., Schaffner
Seeger Frdr., Rentner
Hinterhaus
Schlimm Emma, Arbeiterin
Spinner Karl, Pensionär
Stuhlmüller Ernst, PolBeamter iR.
51 (E) Flüge Ed., Priv.
Burkhardt Paul, RegSekr.
Dietsche Rosa, Rentn.
Dinger Anneliese, Frau
Flüge Ed., Inh.: Rich. Flüge Papier- u. TabakwGesch. ⊶ 23220
Flüge Rich., Kfm.
Hänle Wlt., Kraftf.
Herrmann Günt., Kraftf.
Pohl Wald., HLehrer
Staiger Johanna, DSchneiderei
Hinterhaus
Bügler Peter, Rentner
Himpel Margar., Frau
Karch Rosa, We.
Kramer Frdr., BehAng.
Lang Hel., Frau
Leuthold Theresia, We.
Masuth Benno, Ang.
Schmitt Frdr., Mech.
Stöcker Siegfr., MaschSchloss.
53 (E) *Kessler Cläre, Saarbrücken (Hvw.: Karl Mussgnug, Göhrenstr. 17)
Becker Kurt, Buchdr.
Birk Wlh., Mech.
Dillinger Hch., Uhrenfachgesch. ⊶ 24734
Hahn Emil, MaschArb.
Hiesche Irma, Frau
Kiefer Franziska, Frau
Köth Anna, We.
Nimis Max, Schreiner
Schafstadler Elfriede, Frau
Zeißler Otto, DFriseurgesch.
Hinterhaus
Burkhart Wlt., Arbeiter
Hamm Elise, VerwAng.
Hartmann Osk., Rentner
Knauer Frz., Schreiner
Knobloch Wlh., Rentner
Riedling Mathilde, Frau
Weckel Barb., We.
Weidgenannt Frdr., Rentner
55 (E) *Zimpel Else, Düsseldorf
Böwe Expreß-Kleiderpflege, Inh.: H. Rosenbaum ⊶ 26997
Fischer Magd., We.
Fischer Otto, kfm.Ang.
Granget Wilma, Stenotypistin
Küthe Otto, Baggerf.
Leonardic Alfred jun., Bauschlosser
Leonardic Alfr., Mont.
Leonardic Ilse, Friseuse
Rosenbaum Henning, Dipl.Ing. ⊶ 26997
Stohner Frida, We.
Hinterhaus
Bender Karl, Ing.,
Dressler Aug., Bäcker
Perchner Erwin, Dreher
Staudi Fritz, Maurer
Tröndle Th., Monteur iR.

Nr. Linke Seite

57 (E) *Brauerei Sinner AG., Grünwinkel
Bachteler Karl, Gastw. „Harmonie" ⊶ 28672 (Hvw.)
Haller Max, SchlosserM.
Kapfenberger Fanny, Frau
Kappler Maria, We.
Kickhäben Wlt., Kraftf.
Klingel Ad., Expeditionsgeh.
Klingel Kurt, Arbeiter
Schuster Ingeborg, We.
Zinkgraff Luise, We.
Hinterhaus
Burkhardt Else, We.
Goth Max, Arbeiter
Kast Ad., LebensmHdlr.
Staubach Wlh., Heizer
Ullrich Rosa, Privat
Vierthaler Karl, Glasm.
59 (E) Flohr Rich., Rentner
Globus-Automaten GmbH., Frankfurt a. M., AuslLager, Spielautomatengroßhdlg. ⊶ 28279
Hauber Josef, Arbeiter
Rösel Nik., Packer
Hinterhaus
Vögele Lisette, We.
Wilhelm Margar., Priv.
61 (E) *Karlsruher Lebensversicherung AG.
Becker Gust., VAng.
Breitinger Erich, kfm.Ang.
Fuchs Anna, Frau
Matt Hugo, kfm.Ang.
Merkle Friederike, We.
Peterson Wlt., DiplMathem.
Richter Eug., Blumengesch. ⊶ 27749
Hinterhaus
Grimm Alois, Pensionär
Hummel Karl, Blechn. u. InstallGesch. ⊶ 26781
Trunk Aug., VAng.
63 (E) Knauß Kurt, GeschInh. ⊶ 25439
Hesse Sophie v., We.
Jaitner Amand, VerwOSekr.
Knauß Gebr., PapierwHdlg. ⊶ 25439
Knauß Kurt jun., DiplVolksw.
Maier Alfred, Kaufmann
Specht Frdr., Rentner
Hinterhaus
Götz Ella, We.
Mündel Gust., Former
Schindel Hilde, Frau
65 (E) *Knauß Dr. Rud., Douglasstr. 15
Färberei Printz (Annahmest.) ⊶ 24282
Hager Egon, Kraftf.
Höcherl Jos., Arbeiter
Höflich Eug., Konditorei u. Kaffee ⊶ 26458
Höflich Dr. Eugen, AssArzt
Kaiper Kath., Frau
Meinzer Maria, We.
Sand Jos., KfzMech.
Zink Th., Lokf. aD.
Zinsel Jos., Maurer
67 (E) *Feißkohl Gert, Heidelbg.
Altenhein Frdr., Arbeiter
Benzinger Eug., Arbeiter
Denecke Heinz, ElMonteur
Eisentraud Heinz jun., kfm.Ang.
Fritz Emil, Privat
Heinzmann Elfriede, Berufsbekleidung ⊶ 23759
Hennhöfer Kätchen, Frau
Höllig Ant., Rentn.
Jödicke Wlt., Schuhmacherei ⊶ 27382
Kleehammer Karl, Rentner
Krüger Heinz, Schlosser
Leonhardt Heinz, Schlosser
Loclair Günth., techn. Zeichn.
Mädler Frieda, Frau
Mädler Hilde, Frau
Ruschinek David, Kaffeegesch. ⊶ 22164
Treutle Frzka., We.
Vier Wlh., Amtshilfe,
+ Waldhornstr. +

Wilhelm Müller General-Vertretungen
BÜRO-EINRICHTUNGEN
Karlstraße 34 Fernruf 27080
Büromaschinen

BLB BADISCHE LANDESBIBLIOTHEK
Baden-Württemberg

FERNSCHREIB-NR. 0782/670

ANNONCEN-EXPEDITION
KRAIS
WERBEGES. M. B. H
KARLSRUHE · WALDSTR. 30
TELEFON * 23544

dient der Wirtschaft als fortschrittlicher Werbungsmittler für Anzeigen, Plakatanschlag, Werbung im Verkehr, Diapositiv-, Filmwerbung, und Rundfunkwerbung.

Nr. Linke Seite

69 (E) *Hofmann Hans, Turmbergstr. 18
Allers Max, Zahnarzt ⊶ 28739
Heinrich Aug., Apotheker
Hofmann Hans, Hochschulbuchhandlung, Papier- u. Zeichenw. ⊶ 26538
Kuhn Frdr., kfm.Ang.
Ramminger Wrn., ElM.
Schatz Ewald, Konditor
Seckinger Willi, kfm. Ang.
Zelinka Elvira, We.
Zelinka Rud., Ang.

71 (E) Dietz Alfr., Bäckerei u. Konditorei ⊶ 25304
Blenk Rud., Betten- u. Matratzengesch. ⊶ 25074
Dietz Wlt., Kondit. u. Teilhaber ⊶ 25304
Herrmann Hilda, We.

73 (E) *Brauerei Moninger
Wohnhaus zerstört
Mai Frdr., LebensmGesch.
Schottek Bruno, Gaststt. zum kl. silb. Anker

75 (E) Kessel Josef, Privat
Kohm E. KG., TabakwGesch. (Fil.)
Jeromin W., Milch-Eisbar

77 (E) *Kuhl M., Allgäu
Komornik Melanie, Kaffeegroßhdlg. ⊶ 21223
Krajzgrun M., TextilwGesch. ⊶ 21885

79 (E) Lutz Albert, DFrisGesch. ⊶ 27669
Lutz Heinz, Café-Restaur. Luxor ⊶ 21555
Kreppel Wlt., Kfm.
Zeiss Lina, Frau

81-83 *Nagel, Kaiserstr. 142/144
Zerstört

85 (E) *Schroth Ida, Wolfweg
Wetz Wlh., Inh. Otto Schroth, Herrenart., Hutrep. ⊶ 22017

87 (E) Speck Emil, Motorräder

89 (E) Photo-Glock, Inh. Hch. Holzmann ⊶ 23817
Gorenflos Dr. Wlt., pr. homöopath. Arzt u. Zahnarzt ⊶ 22846
Holzmann Auguste, kfm. Ang.
Sammer Maria, LaborLtrn.
Schöll Theod., kfm.Ang.

91 (E) *Brauerei Riegel, Freiburg
Lange Erna, Schneiderei ⊶ 24155
Lange Herb., BriefmarkHdlg. ⊶ 24155
Rinnhofer Herb., Restaur. Großer Meyerhof ⊶ 23822
Wendt Emma, We.

93 (E) Kümmerle Kätchen, Frau
Bach Emma, BehAng.
Kellermann Gerson, Arb.
Knoll Elisab., Frau
Knoth Edm., Sped., Möbeltransp. ⊶ 23716
Kümmerle Rud., Seifen- u. Bürstengesch. ⊶ 28095 (Hvw.)
Müller Kurt, Polsterer u. Dek. ⊶ 25257
Schmidt Helene, DSchneiderei
Stindl Jos., KarosseriebauM.

95 (E) Schneyer Ant., Kfm.
Schneyer Ant. GmbH., Textil- u. Modehaus ⊶ 22325
Textilgroßhdlg.
Stegmeier Maria, Frau
+ Kronenstr. +

97 (E) Dewerth Ilse u. Hdw. u. *Heidelberger Agn., Eisenlohrstr. 16
Badsching Josefine, Frau
Saxinger Frz., Steinh.
Schwab Jak., Lagerverwalter
Spanagel Luise, Verkäuferin
Trefzger Gebr., Möbelfabrik, Rastatt, Teilbetr. Karlsruhe (Laden) ⊶ 25650
Welz Willi, Vertr.
Welz Willy, Gärtner
Hinterhaus
Voigt Camilla, We.

Nr. Linke Seite

99 (E) Knaebel Hrm., Priv. ⊶ 27864
Abel Martha, We. ⊶ 21033
Bachofer Herb., kfm.Ang.
Dürrschnabel Jos., Packer
Erhardt Helm., Ing.
Fleig Ernst, OStInsp.
Hurrle Herm. Reisender aD.
Jacke Ruth, Frau
Machwirth Luise, We.
Pabel Felix, Maurer
Prem Charlotte, We.
Schmitt Frz., Revisor ⊶ 27388
Trefzger Gebr., Möbelgesch. (Ausstellungsraum)
Werner Nik., st. g. Masseur u. Fußpfleger ⊶ 24842

101—103 (E) *Gräfl. v. Rechbergsche Zentralkanzlei Donzdorf
Bez Arduino, Eiskonditor
Bez A. u. A. Arnold, Eissalon
Gimpel Frieda, We. ⊶ 26152
Görger Osk., LebensmGesch. (Fil.) ⊶ 25704
Hoffmann Siegfr., Optikgroßhdg.
Karcher Karl, MaschM. ⊶ 28676 (Hvw.)
Karcher Luise, Frau, Klavierlehrn. ⊶ 28676
Klauer Willy, Opernsänger
Konditoreieinkauf eGmbH. ⊶ 26501
Kuck Heinz G., kfm.Ang.
Lahr Rich., HSchneiderei
Meier Hilda, We.
Michelfelder Elisab., We.
Mischke Anni, Konzertsängerin ⊶ 21363
Müller Günther, Zahnarzt ⊶ 28467
Pension Scheins, Inh.: Rud. Kinne ⊶ 25337
Scheins Eduard, Kfm.
Schleicher Frdr., Kraftf.
Vereinigt. KrankenversAG., BezDir. ⊶ 26271
Hinterhaus
Burger Hans, Arbeiter
Schiebenes Frz., Kraftf.
Söldner Herb., OIng. aD.

105 (E) *Leon Maria, We., Hübschstr. 32
Baur Luise, AbtLeiterin
Dischinger Gottfr., Lederw.-Geschäft ⊶ 25368
Dischinger Hermine, GeschInhn. ⊶ 25368
Fischer Emil, Rentner
Heinzelmann Gerhard, ElMont.
Klotter Else, Frau
Kögel Gertr., We.
Steinbach Otto u. Friedel, GeschInh. ⊶ 27595
Trabold Frieda, We.
Werzinger Helm., StbSchaffn.
Werzinger Udo, StbSchaffn.
Hinterhaus
Fröscher Paul, Buchdruckerei ⊶ 25559
Heinzelmann Frdr., Amtsbote (Hvw.)
Schmitt Elisab., We.

107 (E) Kluge Otto, FrisGesch. ⊶ 21761
Huber Frdr., Zimmermann
Pfeifer Otto, Rentner
Schmalholz Barbara, We.
Schmalholz Hrm., Ang.

109 (E) *Wolfmüller Marie, We., B.-Baden, Herrengut 5
Adam Hedwig, Frau
Bolich Wlh., BehAng.
Breslein Gust., Schneiderei
Breslein Ph., We.
Burkon Karl, Schlosser
Busch Heinz, Malergesch. ⊶ 22032
Deißler Gretel, Frau
Frondel Karl jun., Arbeiter
Hüttebräucker Ldw., Chemigraph

Nr. Linke Seite

Klingbeil Martha, We.
Landsmannschaft der Donauschwaben eV. im RegBez. Nordbaden ⊶ 27458
Manglkramer Marie, Frau
Mühlstädt Irmgard, Frau
Rex Rich., Rundfunk-, Fahrrad- u. Nähmaschinenvertrieb ⊶ 25703
Ruckenbrod Kurt, Fotograf
Steinbach Otto, Blumengesch. ⊶ 27595
Hinterhaus
Bürkle Maria, We.
Kopp Karl, Hdlr.
Pomnitz Margar., We., Hdlrn.

111 (E) *Bohner A. u. A., Diakonissenstr. 4
Anker-Registrierkassen, Ausstellungs- u. Verkaufsraum, Kundendienst ⊶ 27750
Brotzler Nik., Rentner
Epp Alfs., Arbeiter
Hofer Franz, Optiker
Hottenroth Anna, PAng.
Kümpflein Karol, Frau
Otto Rudolf, MechM.
Rügner Anna, We. ⊶ 24880
Schmitt Otto, BäckFil. ⊶ 24197
Schwalm Emma, We.
Stadel Franz, Komiker
Stier Arth., Kfm.

113 (E) *Heck Maria, Göttingen Bergenstr. 11
Muselmann Rud., D u. HFriseurgesch.
Nagel Margot, techn. Zeichenbed. ⊶ 26376
Sternlicht Sonja, Textilw.-Gesch. ⊶ 27901
+ Adlerstr. +

115 (E) *Erbengem. Walter Erb
Brauner Alfr., AbtLtr.
Erb Aug., TextilwGroß- u. Einzelhdlg. ⊶ 26477

117 (E) *Erb Kurt, Kastellstr. 23
Beisel Viktoria, We.
Bommert Ida, We.
Bommert Helene, Frau
Fröhlich Paul, UhrmGesch. ⊶ 28752
Gläser Luise, Rentnerin
Wentz Otto, Schlosser
Wentz Wrn., Kfm.
Werzinger Rosa, We.
Hinterhaus
Fausel Rosl., Verkfn.
Kretzler Anna, We.
Major Steph., Automech.
Munk Christine, Frau
Ochs Arno, GlasinstrumentenmacherM.
Pallmer Elisab., We.
Reiter Joh., BbSchaffn.
Stiehl Hildegard, Frau

119 (E) Stoltz Hrm., Seilerei u. Fischereigeräte ⊶ 21101
Blickensdörfer Anna, We.
Neumeister Rich., Heilprakt. ⊶ 23181
Hinterhaus
Krause Arno, Arb.

121 (E) *Schneider Wlh. u. Eugen, Ettlingen, Marktstr. 16
Druot Friedel, We.
Gerich Wrn., VAng.
Hauer Karol., Frau
Kaufhaus Merkur ⊶ 22810
Kornmüller Karl, HausM.
Laier Ldw., Rentner
Lasetzky Eva, Frau
Trennert Egon, kfm. Ang.

123 (E) *Rieß Ad., Am Burgweg 15
Reich Frdr., BkBeamt.
Renova-Reinigung oHG. ⊶ 24178
Rosteck Joach., kfm.Ang.
Schlossarek Luise, Frau
Weber Alfr., Vertr.

Nr. Linke Seite

125 (E) *Diete-Zeumer Egbert, Kaiserstr. 127
Beller Rud., Fotoatelier ⊶ 22289
Graber KG., Herdzentrale ⊶ 24323
Graber Karl, Kfm.
Zeumer Wlh., Pelzhaus ⊶ 22727

127 (E) Diete-Zeumer Egbert, Kfm. ⊶ 22727
Jeitner Max, HausM.
Zeumer Wlh., Pelzhaus ⊶ 22727

129 (E) *Brauerei Schrempp-Printz
Bernecker Ed., Gasth. z. goldenen Hirsch ⊶ 23479
+ Kreuzstr. +

131 Kleine Kirche
+ Kreuzstr. +

133 (E) Seyfried Hilda, Frau
Burst Anna, We.
Burst Ldw., Monteur
Hauk Kurt, PolHWachtM. aD.
Karch Rud., Fotogesch.
Leinen Berta, Frau
„Nordsee", FischspezGesch. ⊶ 26578
Pezoldt Otto, Inh. E. Bühler, ElGeräte, Radio ⊶ 23260
Wille Rosa, We.
Hinterhaus
Küthe Hulda, Frau

135 (E) *Huth Erich, Prof., Kriegsstr. 164
Bickel Frz., Friseurgesch. u. Parfüm. ⊶ 23287
Görger Osk., Feinkost, LebensmGesch. ⊶ 25704

137/139 (E) Schöpf Carl, Modehaus ⊶ 25227
+ Karl-Friedrich-Str. +
+ Marktplatz +

141 (E) *Hausgemeinschaft Liebermann/König (Hvw.: Wlh. Sprenger, Uhlandstr. 38)
Bassmann, Optik ⊶ 25311
Keller Ewald, Textilien ⊶ 26355
Olympia Werke AG., VerkStelle ⊶ 28527

143/145 (E) *Stadt Karlsruhe
Borel Emil, Parfümerie ⊶ 26184
Celina-Moden, Inh.: M. L. Barschdorff, D u. Mädchenbekleidung ⊶ 28770
IRIS, DBekleidung ⊶ 26798
Moden-Frey, Inh. Wlh. u. Ldw. Friedrich ⊶ 28056
Offenbacher Lederwaren, Hammer-Duttenhofer ⊶ 24087
Redinger Hrm., DFrisGesch. ⊶ 26321
+ Lammstr. +

147 (E) *Rudolph Karstadt AG., Essen, RheinischeStr. 2
Karstadt Rud. AG., Kaufhaus ⊶ * 22981

149—151 Fallen aus

153 (E) Vaillant Felix Kfm.
Oehl Dr. Hilma, pr. Ärztin ⊶ 21868
Kaffee Kond. Leinweber ⊶ 28307
Trust Wolfg., Maler u. Bildhauer ⊶ 26517

155/157 (E) *Wilser Klara, Frau, Bahnhofstr. 20 u. *Hammer Gust., Friedenstr 6
Hammer & Helbling, Eisenw.-Hdlg. ⊶ * 23525

159 (E) *Knauß Liselotte, We., Schwarzwaldstr. 25 u. *Knauß Alfr. Rob., Murgstr. 19
Foto-Schwemmer, Fil. ⊶ 22539
Knauß Rob., Papier- u. SchreibwHdlg. ⊶ 25088
Morlock Helm., LederwHdlg. ⊶ 26050
+ Ritterstr. +

161 (E) Danger, Schuhhaus ⊶ 25283

Badische Beamtenbank e.G.m.b.H.
Waldstraße 1
Fernruf * 24971

BLB BADISCHE LANDESBIBLIOTHEK
Baden-Württemberg

Die gute HAID & NEU Nähmaschine
SEIT 1860

Nr. Linke Seite

163 (E) Christmann Rud., Kinderwagen, Spielw. ⇨ 23609
ARAG, Allgem. Rechtsschutz Vers. AG., Landesstelle F. F. Kodar ⇨ 22015
Gemeinnützige Wohnungsges. Sozialwerk mbH. ⇨ 24905
Gräf Dr. Wlt., Rechtsanw. (Büro) ⇨ 28186
Hornung Otto, Beschläge, Eisenw. ⇨ 25525
Kägebein Dr. P., Facharzt ⇨ 23457
Kollin Kath., We.
Magus GmbH., Metalloberflächenbearbeitung ⇨ 25525
Neuberth Egon, IngBüro ⇨ 21075
Schoellhammer René, Füllhaltergroßhdlg. ⇨ 22490
Südwestdeutsche SCHUFA, Mittelbaden ⇨ 21314

165 (E) *Künkel K., Hirschstr. 105 (Eheleute)
Bertsch Ldw., Juwelier, Inh.: Dipl.Ing. Künkel ⇨ 25318

167 (E) *Reutlinger E. u. W., Keßlerstr. 8
Fernseh-Grossmann, Fernseh- u. Radiogeräte ⇨ 26152
Plüss-Moden, DModen

169/171 (E) *Stuffer Ernst, RichardWagnerStr. 6
Leipheimer & Mende, Textilwaren-Groß- u. Einzelhdlg. ⇨ 28011
Stuffer u. Trück, Stoffgroßhdl. ⇨ 28011

173 (E) Geschenkh. Wohlschlegel ⇨ 28420

175 (E) Musikhaus Schlaile GmbH. ⇨ 27811

177 (E) *Veittinger Kurt, Herrenalb, Gaistal 7
Fotohaus Veittinger ⇨ 24067
Horsch Wlh., Amtsbote
Pfetsch Dr. Wlh., Rechtsanw. (Praxis) ⇨ 23314

179 (E) Jock Karl, Juwelier- u. Uhrengesch. ⇨ 24578

179a (E) *Dietrich, Erben
Dietrich Rud. Hugo, Damen- u. Herrenmoden (Laden) ⇨ 27207
+ Herrenstr. +

181 (E) Schuh-Huth ⇨ 26301
Dietrich G. u. P., Restaurant-Café Dietrich ⇨ 27223

183 (E) *Kissling Karl, Schwäbisch Gmünd, Hardtstr. 72
Loew-Hölzle, Schuhhaus ⇨ 27033

185 (E) Salamander, Schuhgeschäft ⇨ 26536

187 (E) *Finkenzeller Dr. Ruprecht, Mannheim, Gontardstr. 1
Siedlecki, Photohdlg. ⇨ 23838

189 (E) Schmitt Wrn., Wäscheausstattungsgesch. ⇨ 22579
Grosse Hilde, Geschfn.

191 (E) *Calmbach Dr. Wlt., Bismarckstr. 9—11 u. andere
Haas Rud., RechtsanwBüro ⇨ 26694
Hellenbroich Kurt, Zahnarzt ⇨ 28104
Schindele Frz., Feinkostgesch. ⇨ 23223
Schmid Geschw., Stahlwaren ⇨ 23839

193 (E) *Calmbach Dr. Wlt., u. andere
Blumen-Brehm ⇨ 22556
Haupt Dietrich, kfm. Ang.
Mark Anneliese, kfm. Ang.
Oertel Chr., Wäsche- u. Bettengesch. ⇨ 23097
Photo-Glock, Inh. Hch. Holzmann ⇨ 23817 (Fil.)
Trunzer Frz., KfzSchlosser

195/197 (E) Woolworth F. W. & Co. GmbH., Kaufhaus ⇨ 25523
Schelper Gerh., kfm.Ang.
Schmitt Helm., HausM.

Nr. Linke Seite

199 (E) *Klingel Luise, We. u. Maier Martha, Frau
Holm, Teppiche, Gardinen ⇨ 23230
+ Waldstr. +

201 (E) *Bad. Beamtenbank
Hofapotheke, Inh. W. Berberich ⇨ 24591
Kamphues Brnh., Uhrm. u. Juweliergesch. ⇨ 27877
Rupp Wlh. Zigarrengesch. ⇨ 25085
Schirm-Weinig, Inh. Hannel. Weinig, Schirmgesch. ⇨ 25476
Schnelle Gaststätte, Hans Fischer ⇨ 22689
Eingang Waldstr.
Dostal Emilie, Frau
Fischer Hans, Geschf.
Herrmann Willy, Bankbevollmächtigter ⇨ 25594
Kraut Karl, BkAng.
Eingang Kaiserstr.
Brand Frdr., Berufsschullehr.
Gerndt Ruth, Frau
Gerndt Wrn., Geschf.
Gräff Armin, Kunsthdlg. ⇨ 24458
Henninger Otto Fr., Fahrschule ⇨ 30505
Hinterbliebenenfürsorge der deutschen Beamtenbanken GmbH. (Zentralsterbekasse) ⇨ 24785
Hinterbliebenenkasse K'he, VVaG. ⇨ 24785
Schlick Dr. W. ⇨ 24785
Kamphues Wilhelmina, We.
Kempf Otto, BkBevollmächtigter
Schuttpelz Fritz, KonditorM.
Ueberschär Dr. Charlotte, Internistin ⇨ 26178 (Praxis)
Volkswohl Krankenversich. aG. ⇨ 23453
Zentralsterbekasse u. Hinterbliebenenfürsorge der deutschen Beamtenbanken ⇨ 24785

203 (E) wie Nr. 201
Friedl Dr. Dr. Gust., Facharzt f. Zahn-, Mund- u. Kieferkrankh. ⇨ 22566 (Praxis)
Modehaus Kleiber, Inh. Wlh. Kleiber ⇨ 20221
Schuttpelz Fritz, Turm-Café ⇨ 23660

205 (E) *Schneider Rud. Wrn., Ettlingen, Vorderstaig 18
Friedl Dr. Dr. Gust., Facharzt ⇨ 22566 (Wohn.)
Gierakristeller Hans, Buchh.
Grimm Eugen, Zuschneider
Günther Herb., Chefdekorat.
Modehaus Kleiber, Inh. Wlh. Kleiber ⇨ 20221
Thier Günth., kfm. Ang.
Wasner Gertr., We.

207 (E) *Reimann Ad., Mozartstr. 5
Modesalon Bächtold ⇨ 28665

209 (E) *Siebert Dr. Frdr. Wlh. „Elegance", Inh. J. Schmidt u. L. Buschler, Hutsalon ⇨ 27008
Janssen Wlh., Kaffeegeschäft (Fil.) ⇨ 28853
Kardex-Organisation, Fil. Karlsruhe ⇨ 28979
Karlsruher Fotoautomat, Dieter v. Grafenstein ⇨ 28885
Kolb Joh., Kohlenhdlg., Stadtbüro ⇨ 50228
Kühn Franz, Spielcasino ⇨ 24480
Mardorf, Wolle, Handarbeiten ⇨ 23200
Remington Rand GmbH., VerkBüro ⇨ 28979
Stühlen Peter, HdlsVertr. ⇨ 25450
Stumpf Gust., Baunternehm. ⇨ 28077 (Niederl.)

Nr. Linke Seite

Verband Versand-Kartonagen V.V.K. eV. ⇨ 25450
Zhor Rudolfine, Briefmarkenhdlg.

211 (E) Südd. Filmbetriebe Hubertus Wald GmbH. ⇨ 23013
Die Alte Kurbel, Lichtspieltheater ⇨ 23013
Gasiorek Vikt., Kurbel-Taverne ⇨ 24548

213 (E) *Erbengemeinschaft Sexauer, Röntgenstr. 2a
Kaufhalle GmbH., Köln (Fil.) ⇨ 25734

215 (E) Hieke E. P., Tabakw.-Groß- u. Kleinhdlg. ⇨ 27670
Bad. Landesbausparkasse ⇨ 27911
Barth Rud., Inh. Johs. Jarmer, Uhrm. u. OptikGeschäft ⇨ 28682
Bollweber Andreas, HausM.
Degussa, Verkaufsst. ⇨ 22700
Deutsche Angestellten-Krankenkasse, BezGesch.-Stelle Karlsruhe ⇨ 25325
Engert Margar., Trumpf-Spezialgesch. ⇨ 28657
Fuckert, Papier- u. Schreibw.-Geschäft ⇨ 28828
Gajek Konrad, Student
Geesmann Siegfr., BehAng.
Göring Meta, Buchhn.
Klietsch Ilse, Geschfn.
Kraft Liese, Zeichnerin
Kunz Dr. Helm., Zahnarzt
Lohnert Dieter, HeizM.
Menzinger-Fendel, Transportges. mbH., Schiffahrt, Sped., Kohlen (Stadtbüro) ⇨ 51901
National Registrierkassen Augsburg GmbH., VerkBüro ⇨ 26537
Pfisterer & Co., TextilwGesch. ⇨ 27730
Plambeck Dr. Herm., Nervenarzt ⇨ 22204
Reumuth Rud., Kfm. ⇨ 22890
Rieß Adolf, Schuhw. ⇨ 27096
Stürzenacker Edith, We.
Walder Erw, Fachberater
Weigel Fritz, Zahnarzt (Praxis) ⇨ 26304
+ Karlstr. +

217 (E) Deutsche Bundespost
Eingang Kaiserstr.:
Postamt 1 Karlsruhe (B) ⇨ 24921
Fernmeldeamt Karlsruhe (B) ⇨ ✱ 28991
Eingang Karlstr.:
Frank Wlh., PBetrWart
+ Douglasstr. +

219-223 (E) Städt. Sparkasse ⇨ 28921 u.
Bad. Landesbausparkasse
Haus der Pelze ⇨ 25669
Lorenz Ernie, Kosmetiksalon ⇨ 28473
Offenbacher Lederwaren, Hammer-Duttenhofer
Sport-Leidemann & Co. ⇨ 22572
Therkatz, „Der Herrenausstatter" ⇨ 24041

225 (E) *Cassin Gebr., Herrmann-Billing-Str. 6
Die Kamera, Lichtspieltheat. ⇨ 23338

227 (E) *Kreber Hannes u. andere
Henrich Lilly, GeschMitinhn. ⇨ 25260
Lilly, Mieder- u. Wäschesalon ⇨ 25260
Singer Nähmasch.AG. ⇨ 27588

229 (E) *Mann Hugo, Kaufmann, Rittnertstr. 36
Möbel-Mann, Einrichtungshaus ⇨ ✱ 24814
+ Hirschstr. +

231 siehe Hirschstr. 10

233 (E) Neff Carl GmbH., Herdfabr. Bretten, Ausstellungsraum u. Auslief.Lager ⇨ 25655

Nr. Linke Seite

235 (E) *Liebermann Erben (Hvw.: Wlh. Sprenger, Uhlandstr. 38)
Becker Hrm., Bettenfachgesch. ⇨ 25409

237 (E) *Wissler Karl, Erben
Eichhorn Gertrud, We.
Geßwein Willi, feinmech. Werkst. ⇨ 27870
Groß Berth., Rechtsbeistand u. Auskunftei ⇨ 26332
Möckel Alfr, BetrWirtschaftler ⇨ 28192
Muschner Helene, We.
Spodarek Kasper, Schneider
Stober Otto, Kraftf.
Wissler Gebr., Glas, Porzell. u. Küchengeräte ⇨ 25404
Hinterhaus
Fritz Wlh., MaschSchlosser
Plitt Ldw., Heizer
Roesner Curt, VerwAng.
Wissler Elisab., Fürsorgerin

239 (E) *Arzt Gerhard, Reinhold-Frank-Str. 59 u. andere
Köhler Else, Kurz-, Weiß- u. WollwGesch.
Leins Meta, Frau
Lieb Rosa, We.
Pagel Frdr., Kaufmann
Pagel Sabine, LebensmGesch. ⇨ 23889
Hinterhaus
Bittner Oswald, Schuhmacherei
Geister Hans, Ing.
Haas Kath., Kontoristin
Heibrock Marie, We.
Heß Anna, Rentn.

241 (E) Müller Erw., Glas, Porz.- u. HaushaltwGesch. ⇨ 27782
Bolz Karl, HausM.
Kesberger Hel., TextilwGesch. ⇨ 24164
Kesberger Otto, Dipl.Ing. ⇨ 24164
Südd. Chemiewerke GmbH., Büro ⇨ 24213
Trippel Max, Markthdlr.
Hinterhaus
Brunisch A. u. F. Heidt, Architekturbüro ⇨ ✱ 24315

241a (E) Endle Alb., Konditorei, Café ⇨ 24678
Bauer Leni, Frau
Becker Gust., StbSchaffner
Berger Rosa, Verkfn.
Dittes Erich, Immobilienbüro ⇨ 27120
Endle Ad., PInsp. aD.
Klein Alfons, Schlosser
Lang Maria, We.
Müller Erna, We.
Ostermeyer Egon, kfm.Ang.
Peter Leonore, We. ⇨ 26433
Preßler Martha, Frau
Reformbau GmbH. ⇨ 21005
Ubbelohde Prof. Dr. Leo, Düsseldorf
HausverwBüro ⇨ 25272

243 (E) *Schneider Paul, Fbrkt., Ettlingen, Frdr.-Ebert-Str. 2
Abt Osk., Juwelier- u. Goldschmiedegesch. ⇨ 27772
Burkard Emil, Bühnenbildner aD. ⇨ 24453
Gena-Feinstrumpffbr. GmbH., AuslLager ⇨ 27444
Glaser Wlh., techn.Ang.
Hummel Otto, SparkOInsp.
Kollmann Anna, We.
Kroppe Martha, Sekrn.
Lindemann Hrm., Schauspieler
Scheuer Conrad, Auskunftei, Detektivbüro ⇨ 27554
Schorpp, Wäscherei (Annahmest.) ⇨ 26720
Stutz Hrm., Kürschnerei u. Pelzwaren ⇨ 26270
Hinterhaus
Bauer Erich, Photo. u. Film-Atelier ⇨ 50218

NEFF
Alles gleich in einer Linie:
Neff-Herd, Kühlschrank, Waschmaschine
„Neff-Komplett von A bis Z"

BLB BADISCHE LANDESBIBLIOTHEK
Baden-Württemberg



MONINGER BIER

anerkannt hervorragend



Nr. Linke Seite

245 (E) *Bürklin I., Erlangen u. *Schneider Paul u. Rud.
Abt Osk., Juwelier ⊶ 27772
Berendson Dr. E., Facharzt f. Hautkrankh. ⊶ 26408
Ebert Th., Drogerie ⊶ 28332
Färberei Printz, Annahmest. ⊶ 23307
Müller Felix, A., Helf. i. Steuers. ⊶ 24574
247 (E) wie Nr. 245
Bader Ph., Nachf., GmbH., Kohlenhdlg ⊶ 25604
Bauer Erich, Fotogeschäft ⊶ 50218
Bender Hrm., Baugesch., ⊶ 24192
Bertsch Willy, HdlsVertr. ⊶ 25349
Butscher Alb., TelWerkf.
Hemmer Reginald, Rechtsanwalt, ⊶ 22341
Hofer-Optik, Inh. Selma Hofer ⊶ 23172
Koch Hrm., Ang.
Losensky Rich., Former
Massinger Carl, Kellner
Schrempf Amalie, We.
Vetter Anna, We.
Vetter Elisab., Frau
Wiedemann Edm., Rechtsanw. ⊶ 22341

+ Leopoldstr. +

+ Kaiserplatz +

+ Reinhold-Frank-Str. +

Rechte Seite

+ Durlacher Tor +

+ Karl-Wilhelm-Str. +

2 (E) *Land Baden-Württemberg (Hvw.: Staatl. Liegenschaftsamt, Kreuzstr. 1)
Staatl. Lebensmitteluntersuchungsanstalt ⊶ ✱ 26185
Botan. Institut
Bischof Max, Gärtn.
Gussmann Otto, Pens.
Hornberger Edgar, techn. Ang.
4 (E) u. Hvw.: wie Nr. 2
Kursa Guido, DekMaler
Kursa Leopoldine, Frau
Mahl Emil, MaschSchlosser
Mayer Hilda, We.
Sauer Hermine, We.
Walter Armin, Reisender
6 (E) u. Hvw.: wie Nr. 2
Technische Hochschule, Verkehrsmuseum u. Baubüro
6a (E) u. Hvw.: wie Nr. 2
Frank Rosa, We.
Frank Sgfr., Schreiner
Schlötzer Dr. Ad., Hochschulprofessor ⊶ 25474
Weber Lydia, Frau
6b (E) u. Hvw.: wie Nr. 2
Häusler Paul, HausM.
Kohner Alfr., HausM.
Kohner Olga, Frau
Speck Wlh., Pensionär
6c (E) u. Hvw.: wie Nr. 2
Technische Hochschule, Bauingenieurgebäude
Flußbaulaboratorium
Inst. f. Beton u. Stahlbeton
Versuchsanstalt f. Holz, Stahl u. Steine
Siebler Emil, HausM.
8 (E) u. Hvw.: wie Nr. 2
Debold Louise, We. ⊶ 22833
Debold Hildegard, HLehrn.
Schenk Max, Fotolaborant
10 Fällt aus
12 (E) u. Hvw.: wie Nr. 2
Technische Hochschule ⊶ 23416
Bundesforschungsanstalt f. Lebensmittelfrischhaltung ⊶ 24654
Chem.-Techn. Institut
Elektrotechn. Institut
Hochspannungsinstitut
Staatl. Chem.-Techn. Prüf.- u. Vers.-Anst. ⊶ 25654

Nr. Rechte Seite

Staatl. Hochschulbauleitung der TH, Verkehrstechn. Institut ⊶ 20141
Versuchskraftwerk
Albrecht Karl, BetrAsst.
Bender u. Hobein GmbH., Laborgeräte ⊶ 28364
Dolt Erwin, MaschM.
Liebmann Erich, BehAng.
Meiners Art., RegAsst.
Schmutz Babette, We.
Weirich Dr. Klaus, Dipl.Ing.
Windbühl Irma, Kontoristin
Windbühl Karl, techn.Sekr.

+ Englerstr. +

14 (E) Wachter Hans, NSU-Motorräder u. RepWerkst. ⊶ 25708
Zweigpostamt 3 ⊶ 24921

+ Waldhornstr. +

16 (E) *Brauerei Huttenkreuz, Ettlingen
Zerstört
Nunberger Carola, Bierstüble Huttenkreuz ⊶ 25711 (Behelfsbau)
18 (E) *Wein Ernst, Waldstr. 23
Wein Viktor, Metzgerei ⊶ 28595
20 (E) Frey Rob., Möbelhdlg. ⊶ 23372
Ehmann Luise, We.
Gillmann Hans, BehAng
22 (E) *Ritzinger Emil, B.-Baden, Christophstr. 16
Im Aufbau
24 (E) *Heid Friedel, Frau, Lautenbach
Schaber W. & Co., Linoleum- u. TapetenSpezGesch. ⊶ 25008
26 (E) *Confidence Rev. u. VerwAG. in Basel
Bauer Wlh., Möbel- u. Bettenhaus ⊶ 24263
28 (E) *Struck Lotte, We., GottesauerStr. 51
Rupp Karl, Mützenfabr. ⊶ 22535
Schwarzwald-Uhrenhaus, Inh.: G. Benzing
30 (E) Bauer Wlh., Möbel- u. Bettenhaus ⊶ 24263
Bewersdorf Marg., We.
Hartmann Paul, VerwAng.
Kiehn Lotte, Frau
Kirschbaum Wlt., Kfm.
Krause & Tantzky oHG., BüromaschVertretg. ⊶ 23671
Rottner Frz., kfm.Ang.
32 (E) *Drexel, Schwäb. Gmünd
Bad. Edelmetallverwertung, E. Ringwald ⊶ 24731
Förter-Barth Heinz, kfm. Ang.
Hauss Else, DFrisSalon ⊶ 22574
Herrenweger Lina, We.
Ringwald Else, GeschInh.
Ringwald Rob., Kfm
Wieck Paul, HdlsVertr.
Hinterhaus
Aderhold Hrm., MaschSchloss.
Albasser Maria, Frau
Berger Heinz, Schweißer
Berger Paul, Schlosser
Döffert Joh., Friseur (Hvw.)
Gemballa Aug., HdlsVertr.
Gerdes Edeltraut, Frau
Habicht Willi, Vertr.
Jesse Else, We.
Jesse Harry, GeschTeilh.
Maier Martin, Rentner
Massow Gerh., Güter-Nah- u. Fernverkehr ⊶ 22547
34 (E) Fickler Karl, Generalvertretung, Büromaschinen ⊶ 28164
Etzkorn Ernst, Mechan.
Rausch Rud., Rentner
Streckel Frz., Glasdrucker
34a (E) Axtmann Dr. Rolf, Facharzt f. Chirurg., Unfallarzt ⊶ 22582
Engelmann Hdw., Frau
Hirsch Liesel, We.

Nr. Rechte Seite

Laug Oskar, Maschinist
Mohr Berta, Frau

+ Kronenstr. +

36 (E) *Bönsch Berthe, Altbach a. N.
Bergmann Ernst, Arbeiter
Eberhard Emmy, We. (Hvw.)
Ehret Wlh., Kassengehilfe
Fräulein Rud., Arbeiter
Fritsch Jutta, Frau
Geschwindenhammer Viktor, jun., Kellner
Geschwindenhammer Viktor sen., Rentner
Hanke Ernst, SchneiderM.
Hochbruck Peter, Leihbuchhdlg. ⊶ 21636
Lenz Klaus, Kellner
Lodes Maria, We.
Maurer Emil, Mech.
Powa Ad. u. Hoheisel Fritz, Kronendrogerie ⊶ 28045
36a (E) *Kinz Margarete, Bretten, Hirschstr. 17
Bickel Frz., FriseurM.
Mickan Hch., Kfm.
Mittrach Dr. Edelgard, Ärztin
Mittrach Dr. Wrn., Facharzt f. Lungenkrankheiten ⊶ 26405
Oki, Schuhhaus ⊶ 27853
38 (E) *Schläfer Ag., München 23, Clemensstr. 32 (Hvw.: Haus- u. Grundbes.-Verein, Lessingstr. 10)
Braun Otto, Kürschnerei, Pelzwaren ⊶ 20203
Gatterthum Jos., Schneiderei ⊶ 20252
Graber Maria, Frau
Hoffmann Antonie, We.
Kistner Nik., Maurer
Röckinger Hrm., kfm.Ang.
Schweiger Erna, We.
Theilacker, Uhren- u. SchmuckwGesch. ⊶ ben. 23194
Vollweiter Hans, Wirt
40 (E) Weinig Hannelore, GeschInhn. ⊶ 25476
Ebach Heinz, Zeitschriften u. Rauchwaren
Janacek Frdr., Ing.
Lehrer Siegfr., TextilwGesch. ⊶ 27918
Tensi Hugo, BkAng.
Wackenhut Frdr., DekMalerM.
Weber Robert, Geschf. ⊶ 25476 (Hvw.)
Hinterhaus
Horak Alfred, Polsterer
Kaatz Gust., Rentner
Kiesenbauer Paulus, Rentner
Volz Anna, Frau
42 (E) *Brauerei Moninger
Dörrer Ldw., Rentner
Kosney Gerh., Wirtsch. z. Elefanten ⊶ 22784
Scheidt Leonh., MechM.
Trapp Alb., Fuhrunternehm. ⊶ 21296
Weber Luise, We.
44 (E) *Heidinger Wilhelm, Unterheimbach
Becht Luise, We., Milchgesch. ⊶ 25649
Csammer Eug., st.g.Musikerzieher
Dieck Joach., HdlsVertr. ⊶ 25586 (Büro)
Grüner Joh., Maurer
Hieke Franz, Arbeiter
Klimt Hch., RbOSekr. iR.
Lumoprint, Zindler KG. ⊶ 25586
Ott Willy, Schuhmacherei
Roth Ingeborg, HauswLtrn.
Roth Johanna, Frau
46 (E) Gernsheimer Karl, Einkäufer (Frau)
Boerschinger Herb., El.Ing.
Götz Karl, Kaufmann
Sandrisser Egon, Bauarb.
Speck Willi, techn.Ang.
Stauch Wlh., Bauing.

Nr. Rechte Seite

Wolff Hch., KonditorM., Konditorei-Café ⊶ 24356
48 (E) Schmitt Frdr., Färberei u chem. Reinigung (Fil.) ⊶ 25376
Girod Frieda, We.
Grothoff Paul, kfm.Ang.
Müller Lucie, Frau
Oertle Hannelore, Frau
Schobert Hans, Optiker
Wittmer Alfr., Rechtsanw. ⊶ 24389
50 (E) *Frank Alfr., Kronau
Etzel Eug., Rentner
Kirchenbauer Frdr. & Sohn, Ofen- u. Plattengesch. ⊶ 27074
Scholz Otto, Rentner
Seeboth Ad., Kaufmann (Hvw)
Thiel Max, Textilw. ⊶ 24275
Warth Maria, Frau
Hinterhaus
Frömberg Gust., Rentner
Kirchenbauer Hch., OfensetzerM. ⊶ 27074
Muselmann Rud., FrisM.
Scheidt Leonh., Nähmasch.-Vertrieb u. RepWerkst. ⊶ 20262
Weissig Martha, We.

+ Adlerstr. +

52 (E) *Orth Liesel, Hirschstr. 92
Löffler Hrm., Dreher
Matt Eug., Zahnarzt ⊶ 23805
Reformhaus Alpina, Johanna Krey ⊶ 22631
Wittmann Joh., OLokf. iR.
54/56 (E) Brenninkmeyer C. & A. GmbH., Bekleidung ⊶ 25986
58/60 (E) Klett Hilda, We., GeschInhn.
Hergard, Kinderkleidung ⊶ 25343
Klett Frdr., Stempelfbrk., Gravieranst., Druckerei ⊶ 26265
Lösche KG., Pelze u. Ledermäntel ⊶ 26752
Lösche Ellen-Irene, GeschInhn. ⊶ 26752
Lösche Paul, KürschnerM.
POLYVOG, Otto Eckerle, Schaufenster- u. Dekor.-Artikel, ⊶ 24438
62 (E) Ostermeyer Karl, Polstermöbelgesch. ⊶ 28725
Haab Lotte, Frau
Melchert Willi, Vertr.
Sohn Karl, Rentner
64 (E) Röder Karl, Hotel Stadt Pforzheim ⊶ 25006
Abert Elisab., Frau
Bader Hermine, Backwarenverkauf
Becker Maria, Frau
Gleich Rosa, Frau
Grumrieck Euphresine, Frau
Lefeber Barbara, Frau
Merkle Otto, Metzgerei ⊶ 26218 (Fil.)

+ Kreuzstr. +

66 (E) Steinbach Heinz, Ing. ⊶ 24295 u. *Steinbach Rainer, Erzbergerstr. 40
Bläse Marg., Textilgroßhdl. ⊶ 21467
Cube Hans, HdlsVertr. ⊶ 23658
Gennrich Otto, MechM.
Gesellschaft für Linde's Eismaschinen AG., Gen. Vertr. Ing. Heinz Steinbach ⊶ 24295
Goedecke Elisab., We.
Gritzner-Kayser AG., Nähmaschinen-Beratungsst. ⊶ 21449
Müller Frdr., Rentner
Rohr Aug., RegInsp.
Rüssel Luise, Frau
Wirth Jak., Rittergutsbes. iR.
66a (E) *Barth Wrn., Posseltstr. 3
Barquet Gertr., We.
Düing Ilse, Frau
Knäbel Elise, We.
Strate Paul, SparkInsp.
Uedinck Christel, Café

BAUGELD zu 4½% und hohe Steuerersparnis oder jährl. 25 bis 35% Wohnungsbau-Prämie. Guthabenzins 2½%

BADENIA BAUSPARKASSE KARLSRUHE 25 JAHRE

TELEFON 27318

BLB BADISCHE LANDESBIBLIOTHEK Baden-Württemberg

VERKAUF VW Trumpf VW TEL. 28822

Nr. Rechte Seite

68 (E) Witwen- u. Waisenkasse, allgemeine Lebensvers.-Anstalt aG. München, BezDir. Khe. ⇨ 23282
Hanfmann Dr. Helm., Facharzt f. innere Krankh. ⇨ 28793 (Praxis)
Hobby-Zentrale K. H. Nufer, Spielw. ⇨ 24350
Wagner J., Kaffeegesch. ⇨ 24350
70 (E) *Bull, Frau, Bahnhofstr. 20
Radio-Duffner ⇨ 26743
Schuhhaus Bauer, Inh. Adam Bauer ⇨ 26687
72 (E) *Nitzsche Dr. Fritz, Virchowstr. 14
Flühr Dr. Theo, Hals-, Nasen-, Ohrenarzt ⇨ 26959 (Praxis)
Guseck Dr. Eberh., Frauenarzt ⇨ 25140
Löwen-Apotheke, Dr. F. Nitzsche ⇨ 26111
Schellinger Karlheinz, Rechtsanw. ⇨ 22225
Seippel Dr. Frdr., Rechtsanw. ⇨ 22225
74 (E) Volksbank Karlsruhe eGmbH. ⇨ 26991
Barmer Ersatzkasse, BezVerw. Khe., ⇨ 24024
Baumgart Dr. Karl, pr.Arzt ⇨ 28416
Kaiser Dr. Karl, Buchhdlg. ⇨ 24860
Noë Karl, Blumengesch. ⇨ 27871

+ Karl-Friedrich-Str. +

76 (E) *Gärtner Jos., Kfm. Haydnplatz 2
Hotel am Markt, Inh.: Siegfr. Lehrer ⇨ 28066
Kohm Eugen KG., Zigarrengesch. (Fil.) ⇨ 24512
Lehrer Siegfr., Kfm.
Melodie-Tanzkaffee u. Bar, Inh.: Karl H. Hoffmann ⇨ 24830
Rieß Adolf, Schuhhaus ⇨ 27096
Schoen Prof. Dr. H., Röntgen-Radium-Institut ⇨ 28850
Schurhammer Fritz, Süßw., Weine, Spirituosen (Fil.) ⇨ 23045
78 (E) Reichardt Leonore, Prokn.
Berlitz-Sprachschule ⇨ 26625
Funk Klara, GeschInhn.
Heberdinger A., FrisGesch. ⇨ 28020
Mayer Marg., We.
Paar Hch., Juweliergesch. ⇨ 22608
80 (E) *Lindner, Erben, Bismarckstr. 41
Internationale Apotheke, Dr. Fritz Lindner ⇨ 22438
80a(E) *Brand Frz., Kfm., Kreuzstr. 35
Bez A. u. A. Arnold, Eis-Salon ⇨ 24979
Grafenstein Dieter von, Krawattengesch. ⇨ 28885
82 (E) Koch Barb., We., Geschteilhn. u. andere
Vorderhaus zerstört
Koch Rud., KonditorM.
Konditorei, Kaffee Keck-Koch ⇨ 22508
82a(E) Huber Wlh., HLehrer u. Tafel Berta, We.

Haus verwaltet: Firma
Rudolf Spitz
Hausverwaltungen
Immobilien
Schillerstraße 27 ⇨ 23428

Abel Hilde, Teilhn.
Abel Rud., Kfm.
Freie Demokratische Partei (DVP) Kreisverband Karlsruhe ⇨ 28808

Nr. Rechte Seite

Hauth Dr. Hlm., Rechtsanw. ⇨ 23189
Krajzgrun M., TextilwGesch. ⇨ 21885 (Fil.)
Kretschmar A. u. H., OHG., Schirmfbr. u. Lederwaren ⇨ 24659
Kretschmar Hans, Kfm.
Moebus Benno Franz, Prof., OBauRat, Architekt ⇨ 27093
Nordstern Versicherungs-AG., GenAgentur Theo Hess ⇨ 24476
Pfotzer Helene, We.
Waltz Erich, Schuhhaus ⇨ 28059

+ Lammstr. +

84 (E) *Bauer Max, GeschInh., Kurfürstenstr. 1
Schulz Paul, Teppich- u. GardGesch. ⇨ 26746
86 (E) Brohm Willy, Bettenhaus ⇨ 21021
88 (E) *Schneider, Ettlingen, Bulacher Str. 51 (Hvw.: Wald. Kern, Feldbergstr. 11)
Bär Hans, Buchprüfer
Brands Annemarie, GeschTeilhn.
Brands Maria, We.
Dzerunian Kurt, Zahnarzt
Haas Frz., WerkM.
Lammers Ed., Spezialhaus f. Knaben- u. Mädchenbekldg ⇨ 27098
Märtz Karl, Schuhm.
Monse Hugo, Geschf.
Nieten C. A. & Co., Kohlenhandelsges. (Stadtbüro) ⇨ 28334
Schenk Ther., We.
Stumpf & Mondorf, DBekleidungsgesch. ⇨ 24403
Tintelott Hch., HohlschleiferM. ⇨ 21641
Wesch Emma, We.
90 (E) Deutsche Bank AG., Fil. Karlsruhe ⇨ ✱ 23981 Eingang Ritterstr. 3:
Farrenkopf Karl, Ang.
Zorn Hans, BkAng.

+ Ritterstr. +

92 (E) *Tietz Gg., New York u. andere
Union, Verein. Kaufstätten GmbH. (Warenhaus) ⇨ ✱ 26901 (Hvw.)
Reisebüro Union ⇨ 26900
94 (E) *Karstadt Rudolf AG., Essen
Findling Anna, We.
Höllein D., Strumpf-Spezialhaus ⇨ 20210
Nabben & Co., NähmaschGesch. ⇨ 24793
Reck Alfred, Rentner
Soldan Heinz, kfm. Ang.
Stadthagen Grete, Frau
Stadthagen Marie, We.
Steiner Albin, Rentner
96 (E) Zentralkasse südwestdeutscher Volksbanken AG ⇨ ✱ 23951
Bausparkasse der deutschen Volksbanken AG., BezirksstLtg. ⇨ ✱ 23951
Manner Hch. jun., Bauing.
Manner Hch. sen, HausM. (Hvw.)
Weiß Gg., ModewGesch. ⇨ 24220
98 (E) Sartori Berta, We.
Britsch Ed., Ang.
Kappler Kurt, Kfm.
Kappler Marie, We.
Miller Gertr., Frau
Sartori Wlh., Bekleidungs- u Wäschegesch. ⇨ 25663
Wagenmann Karl, Ang.
100 (E) Hiller Norbert, Juwelier
Böttcher Wlt., BkBevollm.

Nr. Rechte Seite

Harder Adolf, Kfm.
Hiller O., Uhren, Schmuck ⇨ 23740
Paschen Erich, Ing.
102 (E) *Voigt Margar., Beethovenstr. 5
GdF Wüstenrot, Bausparkasse ⇨ 21050 (Berat.-Stelle)
Tabak-Krauss, Groß- u. Einzelhdlg. ⇨ 27553 (Fil.)

+ Herrenstr. +

104 (E) *Burger Donath, Kfm., Plochingen a. Neckar u. andere
Heberdinger A., Parfümerie ⇨ 28020 (Fil.)
Krumm Th., GmbH., Goldpfeil-Lederwaren ⇨ 28064
Pfannkuch & Co. (Fil.), Selbstbedienungsladen ⇨ 52921
106 (E) *Kersting Hch., Südl. Hildapromenade 8
Jost & Schank (Werkstatt)
Meyer & Kersting, Inh. Hch. Kersting, Sanitätsfachgesch., Fabr. ärztl. Instrumente ⇨ ✱ 22451
108 (E) wie Nr. 106
Groschwitz Joh., Steinarbeiter
Iduna-Sterbehilfe, Bezirksltg. Khe ⇨ 24696
Kersten Horst R., Sprachlehrer
Müller Hedwig, kfm. Ang.
Roland Herrenschuh GmbH. ⇨ 26145
Schönig Dr. Dietmar, Rechtsanw., ⇨ 23478 (Büro)
Staub Karl, Autoblechner
110 (E) *Schmidt-Schröder W., B.-Baden, Stephanienstr. 4
Hanseatica, W. Schmidt-Schröder, Kaffee-Großhandel, Rösterei ⇨ 28130
112 (E) *Rumm Margot, Augsburg, Klinkerberg 35
Bullinger Johanna, We.
Hamburg-Münchener Ersatzkasse ⇨ 23731
Hünlich Klaus, VMathemat.
IBM Deutschland, Internat. Büromasch. GmbH., GeschStelle Khe. ⇨ 21621
Müller Klara, We.
Müller Ursula, PSekrn.
Schweizer Anna, VerwAng.
Zentral-Apotheke, Inh. W. Böhringer ⇨ 26380
114 (E) *Widmann Hrm. u. Anneliese
Benner Johanna, Frau
Berufskrankenkasse der Techniker, Ersatzkasse, GeschStelle Khe. ⇨ 28301
Förster Christel, FriseurM.
Rembert Fritz, Ceres Vegetarische Gaststt. ⇨ 22297
Widmann Frdr., Inh. Hrm. Widmann, Gold- u. Silberwaren ⇨ 23376
Widmann Hrm., GoldschmiedeM.
Willer E. A., Fachgeschäft für Augenoptik ⇨ 23550
116 (E) *Bauer Max, GeschInh., Kurfürstenstr. 1
Nagel Gust. Nachf., Herrenhüte u. Mützengesch. ⇨ 28328
118 (E) *Altschüler Dr. Roland u. Frau, Heidelberg
Zerstört
120 (E) *Stolp Dr. Paul, Vorholzstr. 23
Brändle Hrm., Kfm. ⇨ 23510
Braun'sche Hochschulbuchhdlg. Roscher u. Kellner ⇨ 23296
Färberei Printz, Annahmest. ⇨ 23119
Kaufmännische Krankenkasse Halle (S.) ⇨ 24005

Nr. Rechte Seite

Klein Berta, Teilhabn.
Oertel Herb., Kfm.
Schneider Aug., FriseurM.
Sport-Müller ⇨ 22840
122 (E) Hiller Karl u. Eug. HBekleidung ⇨ 22627

+ Waldstr. +

+ Passage +

124 (E) Rodeck Frz., Optikergesch. ⇨ 24135
Deutscher Lloyd, Vers.AG., Bez.Dir. ⇨ 24039
Schlesiger Hedwig, GeschInhn.
Wälde Karl, mod. SpezGesch. ⇨ 27059
124a(E) Ruge Dr. Albr., prakt. Arzt ⇨ 24534 u. *Kundt Dr. Ernst, Frankfurt
Beichert Dr. Hans, Facharzt f. Haut- u. Geschlechtskrankheiten ⇨ 22645
Hoffmann H., Ria-Stoffe ⇨ 26692
Kundt Ernst, Inh.: Karl Roscher, Buchhandlung ⇨ 24208
Reymann Rosemarie, Schauspielerin
Schmidt Edwin, städt.Ang.
Treudler Ilse, Tänzerin
Unterdörfer Friederike, We.
Ziegler Wolfg., Zahnarzt ⇨ 26108 (Praxis)
124b(E) *Buttmann Wlt., Ulm a.Donau u. *Joha. Sitzler, Kaiserstr. 138 (Hvw.: Chr. Sitzler, Kaiserstr. 138)
Gamba Graziano, Konditor
Gamba Val., Konditor
Hoffmann Geschw., Damenhüte ⇨ 26108
König Carl jun., Zahnarzt ⇨ 26491
König Carl sen., Zahnarzt ⇨ 26491
Schlesiger & Weddige, Blumenbinderei ⇨ 27875
Schmidt Herta, Frau
Ziegler Wlt., Buchh.
126 (E) *Schneider Paul, Fbrkt., Ettlingen, Frdr.-Ebert-Str. 2
Bergner Lina, We.
Bodmer H., Inh. Hans Gerst, Handschuhe, Strümpfe, Herrenartikel ⇨ 22637
Borrmann Maria, Frau
Cudowski Leonard, Arbeiter
Gerst Hans, Kfm. ⇨ 22637
Killius Gerh., Zahnarzt ⇨ 22856
Mark Hildeg., Kosmetik ⇨ 23030
Schumacher Udo, Ang.
Wege Wrn., Reisender ⇨ 21560
128 (E) *Calmbach G., Bismarckstr. 9
Buchwald Otto, HausM.
Fischer Fritz KG., Papierw. u. Bürobed. ⇨ 24126
130 (E) *Calmbach Dr. Wlt., Bismarckstr. 9-11
Fischer Fritz KG., Papierw. u. Bürobed. ⇨ 24126
132 (E) Padewet Joh. Musikinstr Gesch. ⇨ 23733
Frank Alois, Geschf.
Padewet Karl, GeigenbauM.
Thür Elli, DFrisGesch. ⇨ 26272
Westenfelder Hrm., Pelze, Pelzwaren ⇨ 28389
134 (E) *Schoenle Rich., Rastatter Str. u. andere
Serpenta Lederwaren, Inhn.: Wilma Grünheit ⇨ 28570
Kahn & Sohn, Fotohaus Kaso ⇨ 24462
Nufer Karl-Heinz, Kfm.
Schmiedel Dr. Dorothea, pr. Ärztin ⇨ 25849
Vogel Siegfr., Drogist
Wagner J., GeschInhn.

Wilhelm Müller
BÜRO-EINRICHTUNGEN
Karlstraße 34
General-Vertretungen
Fernruf 27080
Büromaschinen

BLB BADISCHE LANDESBIBLIOTHEK
Baden-Württemberg

BAHM & BASSLER
Karlsruhe, Moltkestr. 1, Lager: Zimmerstr. 3, Ruf 27455
Durch Heilbrunnen u. Obstsäfte gesund!
Apfelsaft, Johannisbeersaft, schw. u. rot
Traubensaft weiß u. rot, Orangeadegetränke

Nr. Rechte Seite

136 (E) Sitzler Chr., Möbelhaus ⊶ 26475
138 (E) Sitzler Chr., Möbelhaus ⊶ 26475
Egermann Herta, Frau
Gamba Gebr., Eis-Salon ⊶ 21818
140 (E) Herrmann Wlh., TextilwGesch. ⊶ 25115
142/144 (E) *Brauerei Moninger
Akademischer Verein Hütte eV. Berlin ⊶ 23085
Beutenmüller Eug., BbAmtm.
Frankfurter Vers.AG. u. Allianz Lebensvers. AG., Org.Bezirk Khe. ⊶ 22765
Grimm Friedel, We.
Hammer Hch., BbORat
Herrenschneider-Innung Bezirk Karlsruhe, GeschStelle ⊶ 20088
Herrmann Karl, HausM.
Nagel Dr. Felix, AssArzt
Nagel Hrm., Gastst. z. Moninger ⊶ ✱ 24818
Nagel Roland, Konditor
Schäfer Gebr., Modewaren ⊶ 21459
Seiler Rosemarie, Frau
Siemens & Halske AG., Wernerwerk für Meßtechnik, KonstrBüro ⊶ 20151
Spies Elisab., GeschInhn.
Weigel Luise, Prokuristin
Wiesinger Anton, Küchenchef
Zaglauer Jak., Schneiderei ⊶ 20088

+ Karlstr. +

146/148 (E) *Schneider W. u. E., Ettlingen, Marktstr. 16
Kaufhaus Schneider ⊶ 21911
150 (E) *Kissel Toni, We., Bismarckstr. 35
Kissel Hans, LebensmEinzel- u. Großhdlg. ⊶ ✱ 22222
Hinterhaus
Friedrich Alfr., Radiohandel u. Rep. ⊶ 24483
152 (E) Schweinfurth Willy, Großkaufmann
Privatbüro: 1. Bürogeschoß ⊶ 22221 „Haus Universum"
Braunschweiger Kasse, Ersatzkasse f. d. Bekleidungsgewerbe ⊶ 24390
Grötz Franz, Bauunternehmung, Niederl. Karlsruhe ⊶ 27936
Merkel Otto H., Theaterleiter
Schnapperelle Gerh., Ing.
Siemens & Halske (techn.Büro) ⊶ 20151
Universum, Lichtspieltheater ⊶ 27701
154 (E) *Schmidt-Staub Elsa, We., Eppingen
Aretz & Cie., Gummiwaren, Linoleum, Fabrikbed. ⊶ 27219, 27210
Schmidt-Staub G., Juweliergesch. ⊶ 26474
156 (E) Breidenbach Grete, Frau „Die Hanse", Krankenschutz VVaG. ⊶ 28347
Haag Dr. Alfr. u. Heinz Rebstock, RechtsanwBüro ⊶ 26078
Hauptpost-Apotheke, Inh. A. Böhrer, Pächter H. G. Fleischmann ⊶ 28603
Kayser Karl, Rundfunkgroßhdlg., ElBedarf ⊶ 22695
Müller & Schlicht, Buchhdlg. u. Antiquariat ⊶ 22231
Woringer Wilhelmine, We.
158 (E) *Kleiber Wlh., Seldeneckstr. 7
Apothekerverein Bad.-Wttbg., Landesteil Baden eV. ⊶ ✱ 22621
Bezirks-Apothekerkammer Nordbaden ⊶ ✱ 22621
Büttner Hdw., We., GeschInhn. ⊶ 23655
Büttner Otto, Glas- u. Porzellanwaren ⊶ 23655

Nr. Rechte Seite

Dickerhof-Präzis. Inh. Rich. Dickerhof, Uhrenversandgesch. ⊶ 28802
Landes-Apothekerkammer Baden-Wttbg., Bez.-Apothekerkammer Nordbaden ⊶ ✱ 22621
Raab Karcher GmbH., Stadtbüro ⊶ 22901
Schenk Ferd., Fabrikant ⊶ 22778
Stoll F. H. OHG., Immobilien-Hypotheken-Vermögensverwaltg. ⊶ ✱ 25322
Stoll Frdr. Wlh., Kfm.
Victoria Vers., GeschSt. Karlsruhe ⊶ 24615, Bez. Verw. ⊶ 26472

+ Douglasstr. +

160/162 (E) *Ellern Hrm. u. *Ellern Ignaz, Tel Aviv (Hvw. Karl Gernet, Vorholzstr. 44)
Commerz und Credit-Bank AG., Fil. Karlsruhe, ⊶ 23215
164 (E) *Köhler Liselotte, Bruchsaler Str. 1
Franz Wlth., Generalltn. aD.
Mix & Genest, TB Karlsruhe, Fernsprechanl ⊶ 22522
Schuhhaus Fortuna, Inh.: Claire Fahner-Heitmann ⊶ 23418
166 (E) Seyfarth W., Tapeten, Teppiche ⊶ 25116
168 (E) *Röll-Mozer Melanie, Schwarzwaldstr. 28
Luxor-Filmtheater ⊶ 24500
170 (E) *Barth Ruth, Posseltstr. 3
Babiak Bodeslaw, Bohrer
Die Hanse, Krankenschutz VVaG., GeschSt. Karlsruhe ⊶ 28347
Dorth Erw., DFrisGesch. ⊶ 21771
Heinicke Hrm., Heizer
Hummel Aenne, We.
Koch Erich, Stadtinsp.
Rausch K., Gebrauchsartikel ⊶ 24429
Seemann Günther, Dipllng., ArchitBüro ⊶ 21776
Wayss & Freytag AG., Baugesch., Niederl. ⊶ 27054
Wehrle Adalb., Goldschmiedewerkst. ⊶ 26678
172 (E) *Weill Ernest., USA. (Hvw.: Hch. Freund, Kriegsstr. 154)
Altfelix Sofie, We.
Altfelix Wrn., Rechtsanw. ⊶ 23171
Baumgärtner Emilie, We.
Cercena & Mazzucco, Eissalon (Fil.)
Grimm Eugen, H. u. D.-Schneiderei ⊶ 27330
Lenzinger Hans, kfm.Ang.
Lörch Maria, We.
Marinelli Salvatore, Gastwirt
Ockenfuß Ernst, ElMont.
Peter Dr. Maria, Buchhdlg. ⊶ 21130
Plattner Jos., Beamter z.Wv.
Sternlicht Sigmund, Kfm. ⊶ 27901
Sternlicht Sonja, GeschInhn. ⊶ 27901
Welsch Frz., Rentn.
Hinterhaus
Baumann Else, Frau
Mendel Reklame-Studio ⊶ 24434
Schroeder Carl A., Kfm.
Schroeder Tilde, Foto-Labor ⊶ 28241
174 (E) *Dörrschuck Erna, Frau Hirschstr. 34
Kaffee Hauptpost, Inh. Fritz Schuttpelz ⊶ 27446
Müller Gert, Briefmarkenauktionshaus ⊶⊶ 24562
Spielmann Hans, Damen-, Herren- u. Kinderkleidg. ⊶ 22407

Nr. Rechte Seite

176 (E) *Senf Dr. A. F., Stuttg.
Barton Isolde, Frau
Bergfred Frieda, We.
Böhme Fritz, Rechtsanw. ⊶ 23435
Brückner Hilde, DSchneiderei ⊶ 25688
Kern Gust., Rundfunkfachgesch. ⊶ 27164 (Hvw.)
Krieg Willi, Kfm.
Licht Wendelin, Ang.
Merkel Hans-Wrn., BkKfm.
Müller Alexander, Blumengesch. ⊶ 23770
Schaier Elisab., ärztl. gepr. DiplKosmetikerin ⊶ 24892
Stoll Else, Frau
Widmann Wilhelmine, Modezeitschriften, Schnittmuster ⊶ 23886

+ Hirschstr. +

178 (E) Bad. Gebäudevers.Anstalt ⊶ 24825
180 (E) Bad. Gebäudevers.Anstalt ⊶ 24825
Bad. Landsiedlung GmbH. ⊶ ✱ 25825
182 (E) wie Nr. 178
MONA Strumpf- u. Wirkwaren GmbH. ⊶ 23323
Wüst Frz., HausM.
184 (E) *Deutsches Reich (Vermögensverwaltung des Landes Baden-Württ.) (Hvw.: Staatl. Liegenschaftsamt, Kreuzstr. 1)
Notariat Karlsruhe ⊶ ✱ 20141
Ott Betty, We.
Hinterhaus
Herrmann Max, JustOWachtM.
186 (E) Allgem. Volkskrankenk. Universa VersAnst. ⊶ 23772
Baumeister Luise, Rentnerin
Bittlingmayer Lisa, We.
Dressler G. u. Sohn, Baugesch. ⊶ 32831 (techn. Büro)
Eberle Karl, Bauing.
Frey Fritz, SchuhwGesch. ⊶ 27604
Kaufmann Wlh., VKaufmann
Klär Emil, DamenfrisGesch. ⊶ 23272
Kraft Frieda, We.
Roka-Diktierbüro, Hellm. Herold ⊶ 26334
188 (E) Schellinger Gust., Büromasch. u. -Rep. ⊶ 26247
Bertholdt Karl H., techn.Kfm.
Fischer K., Inh. Gerda Schellinger, Strumpfgesch. ⊶ 26247
Herzig Marie, Pens.
Maurer Dr. Hilmar, OStudRat
Schäfer Wlh., JustOWachtM. iR.
Schellinger Gerda, GeschInhn.
Hinterhaus
Bayerl Emil, MechM.
Grözinger Rosa, Frau
Schöffel Emma, Frau
190 (E) *Eulitz Dr. Wolfg. v., Lindau
Appenrodt Osk., Techniker
Christl. Wissenschaft (Lesezimmer)
Graner Hrm., KfzZubehör-Großhdlg. ⊶ 24243
Obst Willi, Vertr. ⊶ 28106 (Büro)
Pfeiffer Gg., Ing.
Schöffel Hdw., techn.Asstn.
Simson Eugenie, Lehrn aD.
Uhpe Alb., Gärtner
Weiss Rud., kfm. Ang.
Wiedow Erich, VInsp.
Ziegler Erika, Sekrn.

+ Leopoldstr. +
+ Kaiserplatz +
+ Reinhold-Frank-Str. +

Kalliwodastraße

Stadtplan H 9, Nr. 48
Zwischen Ludwig-Marum- und Brahmsstr.
Johann Wenzel Kalliwoda, weiland Fürstl. Fürstenbergischer Hofkapellmeister Komponist, geb. 1801
Eine Tafel am Hause Amalienstr. 39 erinnert, daß er am 3. 12. 1866 hier starb.

Linke Seite

+ Ludwig-Marum-Str. +

1 (E) Seiler Jul., MarktM. iR. ⊶ 52034 (Frau)
Franke Frdr., Diakon
Haddad Jean, Student
Oeß Mart., Techn.
Schumann Ida, We.
Trost Erika, Frau
Weise Melanie, Rentn.
3 (E) Bolg Alb., RegRat
Deuschle Herb., Dipl.Kfm. ⊶ 22924
Klöckner Kurt, ORegRat ⊶ 53363
Maisch Karl, BuchdruckBes.
Maisch Wrn., SetzerM.,
Wildermuth Berth., Verbandssyndikus

+ Brahmsstr. +

Rechte Seite

+ Ludwig-Marum-Str. +

2 (E) *Volkswohnung g.GmbH., Bopp Heinz, Arb.
Häfele Alois, PolBeamter aD.
Janz Anna, We.
Leyenberger Hans, Techn.
Müller Eug., VerwOSekr. aD.
Müssle Otto, HSchriftleiter iR.
Rausch Hch., Privat
Rössler Ad., kfm.Ang.
Schäfer Else, We.
Schanbacher Hans A., Elektroing.
Schorpp Jos., Ang.
Schorpp Maria, DFrisGesch.
Streule Erwin, Kaufmann
4 (E) wie Nr. 2
Gerhardt Helm., Beh. Ang.
Kratzner Gerh., Dipllng.
Lederle Alfr., Pens.
Loderer Andr., Maschlng.
Lorenz Karl, RegSekr. aD.
Maier Alb., Kaufmann
Schilling Rosa, We.
Stäbel Dr. Ing. Osk., techn.wissensch.Berater
Volk Wrn., techn. BbOSekr.
6 (E) wie Nr. 2
Breidenbach Luise, We.
Eckert Margot, Frau
Eisenträger Gretel, Frau
Grab Maria, We.
Hansen Mathilde, We. ⊶ 50536
Lessmeister Anita, We.
Rupp Frdr., AGRat ⊶ 51762
Sacher Kurt, Kammermusiker iR. ⊶ 52054
Scharfenberger Herb., Ing.
Scharfenberger Katharina, We.
Tischler Hans, Mechaniker
Vetter Hans, SchlosserM.
Wodak Jos., kfm.Ang.
8 (E) wie Nr. 2
Beising Anna, We.
Christ Wilhelm, Rentner
Dewald Hans, BbOSekretär
Dreikluft Hel., Sängerin
Gabel Karl, VerwAmtmann
Göhringer Wlh., Stadtamtm.
Grab Thekla, Büglerin
Grimm Sophie, We.
Hoff Georg, Rentn.
Jehle Alfr., OWerkM. aD.
Schumacher Karl, kfm.Ang. ⊶ 51018
Sprißler Alfs., Drogist
Wasner Bruno, StbSchaffn.

+ Brahmsstr. +

BAUBEDARF KARLSRUHE i. B.
Baubedarf
Karlsruhe
Karlstraße 108/112
Fernruf ✱ 28523
Lieferung von:
TOSCHI-Rohren, -Trennwänden, -Platten und -Wellplatten in Asbestzement

BLB BADISCHE LANDESBIBLIOTHEK
Baden-Württemberg

DKW-Motorräder

DKW-LEEB
Karlsruhe, Amalienstr. 63/65
FERNRUF 26018

Kalmitweg

Stadtplan G 9
Kleinsiedlung am Flugplatz
Verläuft zwischen Schänzle u. Postweg
Benannt nach einem Berg in der Pfalz

Nr. Linke Seite

1 (E) Buri Jos., WerkzM.
Friebe Lieselotte, Frau
3 (E) Rüger Karl, Werbekfm. ⊶ 52487
5 (E) Friebe Herb., MaurerM.
Daum Magd., We.
7 (E) Knapp Karl, Mech.
Kruse Paul, RundfMech.
Suchanek Rud., Vertr.

Rechte Seite

2 (E) Bode Karl, Packer
Fiederling Wlh., PolBeamter
Kurz Alfred, FilLtr.
4 (E) Strieby Hch., ElMonteur
Fassel Luise, We.
Strieby Wlt., Radiomech.
6 (E) Maier Else, We.
Vonend Frz., Zuschneider
Vonend Franziska, We.
Vonend Leop., Arb.
8 (E) Gebert Otto, PolBeamt.
Heuberger Maria, Ang.

Kanalweg

(Wildpark)
Stadtplan F 10, 11, 12, G 12

1 (E) Männerturnverein (K.-W.-Maier-Platz)
Bürcklin Karl, SchreinerM. ⊶ 28165
8 (E) *Oberfinanzdirektion Karlsruhe
Treutle Wlt., Autoverm. ⊶ 28619
Weyrether Alfr., Arbeiter
Weyrether Oskar, PRat aD.
17 (E) KTV 1846,
Haack Hans-Joachim, Kantinier, Sportanlagen ⊶ 28424
20 (E) *Deutsches Reich (Bundesverwaltungsvermögen), (Hvw.: Bundesvermögensstelle, Maximilianstr. 8)
Frühere Forstnerkaserne B

Kandelstraße

(Weiherfeld)
Stadtplan L 10
Im Stadtteil Weiherfeld, frühere Weiheräcker, südwestl. vom Hauptbahnhof
Zieht vom Feldbergplatz zur Kniebisstraße
Kandel, höchster Punkt im mittleren Schwarzwald zwischen Elz- und Glottertal, südöstlich von Waldkirch, 1243 m hoch

Linke Seite

+ Feldbergplatz +

1 (E) Knapp Frz., Kühlanlagen ⊶ 31381
Bauer Emilie, We. ⊶ 31961
Weber Otto, Kfm.
3 (E) *Weick Karl Hch., Neureut, GrünerWeg 1
Bernert Frz., Fleischer
Hornig Maria, We. (Hvw.)
Schille Frdr., OWerkM. ⊶ 32130
Weineck Hildegard, Buchhn.
5 (E) Knecht Wlh., Mont.
Hischmann Rosa, We.
Huck Karl, InstallM.
7 (E) Sibold Karl, StbWagf.
Leppert Art., HdlgsBevollm.
9 (E) Langenbacher Dionys, StbOSchaffner aD.
Brugger Lore, kfm. Ang.
Kammerer Alfr., Buchh.

Nr. Linke Seite

11 (E) Hilpp Wilhelmine, We.
Babo Emma v., Frau
Diebold Hugo, Ladeschaffn. iR.
Hütz Fritz, BbOInsp.
13 (E) *Peter Hel., Sasbachwalden-Brandmatt
Langendörfer Fritz, BbInsp. ⊶ 30597
Pillin Dr. Raimund, AsstArzt
15 (E) Koffler Anna, We.
Garbsch Wolf, VerwInsp.
Körber Gg., Korrekt.

+ Kniebisstr. +

Rechte Seite

+ Feldbergplatz +

2 (E) *Barth Wlh., Hirschstr. 104
u. Bischoff Eugenie, Frau
Bischoff Frz., Elektroing.
Santel Frz., techn.Ang.
Weh Adolf, Schlosser
4 (E) Mayer Fritz, Großhdlr. ⊶ 31705
Kühnle Helene, Frau
Mayer Joh., HdlsVertr. u. Schuhw. (Etagengeschäft) ⊶ 32303
6 (E) Walder Kurt, ZimmerM.
Kilgus Rud., Prok.
Schellinger Karlheinz, Rechtsanwalt
8 (E) Schaefer Hch., Lokf. aD.
Boppel Alb., Vertr. ⊶ 31185
Bühler Imelda, Buchhn.
Ennulat Anna, Lehrn. iR.
Nuhfer Ida, We.
Schlusina Emilie, Frau
10 (E) *Erbengem. Nestlen (Hvw.: Gerh. Nestlen, Händelstr. 20)
Krauth Karla, Frau
Kult Gisela, Schneiderei
Kull Rolf, Ofensetzer
Nestlen Johanna, We.

+ Kniebisstr. +

Kanonierstraße

Stadtplan H 9
Zwischen Stösser- u. Hertzstr.

Linke Seite

+ Stösserstr. +

1 (E) Dratz Willi, techn.Kfm. (Eheleute)
Bäumer Helena, We.
Gerstmeier Lnh., LebensmGesch. ⊶ 51802
Heinzelmann Erich, Drogist
Hornung Ad., VerwAng.
Klug Ldw., SchlosserM.
Krüger Arn., OWachtM. aD. ⊶ 50652
Malinka Gertr., VerwAng.
Streibl Johanna, Frau
Tschoecke Margar., PSekrn.
3 (E) *Bodemer Wlh. u. Otto, Wilhelmstr. 70
Bock Else, VAng. ⊶ 51048
Eisenmenger Liesel, VAng.
Friedrich Karl, Marketeur
Kneiffler Jos., Rentner
Mohr Karl, MaschSchlosser
Rehan Ella, Frau
Rein Alfr., Feinmech.
Scholle Rosel, We.
Winckelmann Wlh., VKfm.
5 (E) Huttinger Max, techn.RbInsp. iR.
Dietrich Erich, Metallpresser
Dietrich Veronika, We.
Epp Mathilde, We.
Epp Meta, Buchhn. ⊶ 51549
Haas Ellen, Frau
Kirchgäßner Alb., PolBeamter
Klös Anna, GeschInhn.
Koch Frdr., KfzHandw.
Merz Irmgard, We.
Müller Fritz, SchriftsM.
Rebesberger W., Inh. A. Klös, Uhren- u. Uhrenbestandt.-Großhdlg. ⊶ 50605
Richler Reinhold, PSchaffner
Wütherich Eug., OKelln.

Nr. Linke Seite

7 (E) *Kottler Rud., Durmersheimer Str.
Breunig Wlh., Bankrat
Fischer Karlheinz, Bauing.
Gerson Günter, Werbeing.
Kröninger Rud., VKfm.
Rimmelspacher Math., Rentner
Schreiber Erich, Lehrer aD.
Sopper Günth., kfm. Ang.
Unger Martha, We.
Widmann Kurt, Gesangslehrer
9 (E) *Metzner Hans, Kastellstr. 12
Bechtold Kurt, kfm.Ang.
Hiß Gust., VerwSekr.
Hölterhoff Carl, OBauinsp. ⊶ 52166
Hünnebeck Max, Vertr.
Jennerich Maria, We.
Merker Rich., RegAng.
Müller Marg., Frau
Rastetter Frdr., Schneider
Schäffer Rolf, städtArb.
Stemmle Otto, Chemigr.
11 (E) *Brück Ad., Ruchsen (Kr. Buchen)
Bickel Alois, Arbeiter
Boyer Lina, We.
Eisenbeiß Ernst, Maler
Gey Christian, Dipl.Ing.
Schober Gg., VerwAng.
Schrempp Wilhelmine, OPSekn.
Seitz Hrm., VerwAng.
Staiger Karl, Prokurist ⊶ 50551
13 (E) *Scherrer Herm., Kaiserallee 22
Ahders Ernst, Rentner
Fuchs Gg., Archit. ⊶ 50643
Grether Heinz, JustAng. ⊶ 52170
Hofmann Rolf, Schlosser
Laub Alex., SparkAng.
Petersen Ernst, PBeamter
Seidelmann Herb., techn.RbInsp.
Spahr Maria, We.
15 (E) *Gärtner Alfr., RegBauM. Nibelungenplatz 9
Benz Kurt, Dekorateur
Bimmler Edgar, SparkAng.
Girarde Otto, Geschf.
Hitzig Karl, Ing.
Kretschmer Wrn., kfm. Ang.
Leib Herb., BetrElektr.
Pallesche Gustav, OZollinsp. aD.
Regensky Helm., Kfm.
Steinel Anna, OPSekrn.
Thomas Edgar, DiplIng.
Westermann Anna, Kontrolleuse
17 (E) *Vögele Erw., Beiertheimer Allee 17
Brand Hans-Jochen, PInsp.
Bub Helm., PFacharb.
Czerwenka Heinz, HdlsVertr.
Deimling Erna, PAng.
Fuchs Wlt., PSekr.
Krebs Alb., Montageinsp.
Lumpp Helm., KfzHandw.
Marschall Kurt, Musiker
Michl Mart., DiplIng.
Möller Rolf, Feinmech.

+ Hertzstr. +

Rechte Seite

+ Stösserstr. +

2—4 Fallen aus
6 (E) *Bad. Versicherungsanstalt für Gemeinde- u. Körperschaftsbeamte, (Hvw.: Emilie Müller, Moltkestr. 17)
Bertsch-Künkel, Karlheinz, Juwelier ⊶ 53476
Bertrams Wlh., RegOInsp.
Bröcker Paul, Oberst aD.
Herbold Rolf, MechM.
Rothweiler Wrn., Amtsrat
Steiner Wlt., landwAssess.
Wagner Otto, Ing.
Wehrle Rolf, RevOInsp.

Nr. Rechte Seite

8 (E) u. Hvw.: wie Nr. 6
Hennhöfer Aug., HdlsVertr. ⊶ 53343
Hoernes Leonh., Archit.
Jung Wolfg., Musiker
Maier Elisab., We.
Riedel Ehrenfried, Bundeswehrangeh.
Scherbel Fritz, RundfMech.
Seitz Emil, Prokurist,
Stumpf Wlt., BkKfm.
10 (E) u. Hvw. :wie Nr. 6
Bossler Wlt., Kfm.
Fleckenstein Frieda, We.
Hildenbrand Wald., Ing.
Höger Heinz, Ang.
Huschke Wlh., Buchhalter
Schnitzler Dr. Benno, AssArzt
Schulz Alfred, Ang.
Wehrle Artur, Disponent
12 (E) u. Hvw.: wie Nr. 6
Deicher Wolfg., BehAng.
Funkenberg Alfred, techn.Ltr.
Funkenberg Maria, We.
Hecht Wlh., KfzSachverständiger ⊶ 52585
Herrman Erwin, RegInsp.
Kowenz Hans, Geschf.
Lorenz Hans, Versuchstechn.
Meyer Herbert, RegInsp.
Sandrock Wrn., RegOInsp.
14 (E) u. Hvw.: wie Nr. 6
Boßler Helm., El.Ing.
Gelpke Marg., We.
Henkel Gottfr., Chemiker
Hotz Frdr., Mechaniker
Jörg Rosa, We.
Kruse Anna, We.
Pallmer Ottilie, We.
Ratzka Karl, DiplVolkswirt
Rudmann Alfons, VerwOInsp.
Weiler Karl, VerwAng.
Wolschläger Betty, We.
16 (E) u. Hvw.: wie Nr. 6
Bonath Herbert, kfm. Ang.
Braun Wlh., RegOInsp.
Herrmann Harald, städt.Ang.
Jaeschky Ingeb., JustAng.
Kluge Heinz, Ing.
Körber Charlotte, Frau
Körber Ph., Rentner
Mohr Fritz, kfm. Ang.
Wehrle Gertr., Lehrerin
Weigand Rosa, We.
Weigand Rud., Dachdecker
18 (E) Bayer Arno, Dipl.Ing., ArchitBüro ⊶ 52656
Ebbecke Otto, kfm. Ang.
Hartmann Maria, BkAng.
Heidrich Alfred, GlaswErz.
Held Heinz, Kfm.
Helling Elisabeth, BkAng.
Lapp Klaus, techn. Zeichn.
Lindner Karl, Ing.
Seitz Felix, DiplVolkswirt
Weitzer Dr. Reinh., Arzt
20 (E) *Scheidemantel Hrm., B-Baden, KarlPeterStr. 16 (Hvw.: Aug. Schmidt, Geranienstr. 16)
Engelhardt Hrm., Kfm.
Glück Eberh., Ing.
Götz Leop., PolBeamter
Harz Helm., WerkstLtr.
Kaufmann Anna, Obst- u. Gemüsehdlg. ⊶ 50448
Laible Anna, We.
Rapp Leo, KüchenM.
Raymann Ant., BäckerM.
Schumacher Peter, Buchh.
Schwab Anneliese, Frau
Zöllin A., GmbH., Weingroßhdlg. ⊶ 52319
22 (E) *Schmidt Charl., Peine, Schwarzer Weg 11

Haus verwaltet: Firma
Rudolf Spitz
Hausverwaltungen
Immobilien
Schillerstraße 27 ⊶ 23428

Augustdörfer Ldw., OTel.Insp. aD.
Batschauer Kurt, Ing.

Bei Sterbefällen rufen Sie bitte: Sammelnummer **22411**
Wir besorgen alles! Sämtliche Formalitäten bei den Behörden kostenlos!

Erstes Karlsruher Bestattungsunternehmen „Pietät"
MATHÄUS VOGEL

Särge vom einfachsten bis prunkvollsten.
Sterbewäsche in großer Auswahl.
Überführungen von und nach auswärts.
HIRSCHSTRASSE 44 und
HAID-&-NEU-STRASSE 44

BLB BADISCHE LANDESBIBLIOTHEK
Baden-Württemberg

Gebr. Kolb *Fenster / Schaufensteranlagen* Gegr. 1872
Bachstraße 43 Fernruf 52221/22

Nr. Rechte Seite

Eiermann Irma, DSchneiderei
Eiermann Maria, We.
Kiefer Amalie, We.
Kiefer Luise, PrivSprachlehrerin
Lahres Rich., Reglnsp.
Merz Paul, StSekr.
Modlich Hans, Expedient
Schmitteckert Irma, Kassier
Schmutz Anna, We.
Stopp Rolf, kfm.Ang.
Weisenbach Wilhelmine, We.
24 (E) *Böckle L., Rudolfstr. 18
Günther Rud., Masching.
Koch Aug., WerkM. (Hvw.)
Kopatschek Heinz, VerwAng.
Kopatschek Karl, Rentn.
Schlichter Jos., PolBeamter

+ Hertzstr. +

Kantstraße

Stadtplan K 11
Zwischen BeiertheimerAllee u. Kolpingplatz
Immanuel Kant, der einflußreichste deutsche Philosoph der neueren Zeit, geb. 1724, gest. 1804

Linke Seite

+ Beiertheimer Allee +

1 (E) Schneider Dr. Alb., Prof. iR.
Grimm Aug., Kfm.
1a (E) u. Hvw. wie Nr. 5
Bundeswehr-Standort-Kommandantur ⊶ 32861-64
Bundeswehr-Standort-Verwaltungsstelle ⊶ 32861-64
Herrmann Heinz, Kraftf.
3 (E) Albiez Sofie, Frau
Baumeister Heinz, Restaurateur ⊶ 31993
Ganss Julius, Kfm. ⊶ 31865
5 (E) *Deutsches Reich (Bundesverwaltungsvermögen), (Hvw.: Bundesvermögensstelle Karlsruhe, Maximilianstr. 8)
Geiger Dr. Willi, Prof. u. Senatspräs. ⊶ 30666

+ Kolpingplatz +

Rechte Seite

+ Beiertheimer Allee +

2 (E) *Landw. Haftpflicht- u. Unfallvers., Bahnhofstr. 46
Beyer Wlh., PSchaffner
Ehlers Dr. Hch., Rechtsanw. ⊶ 30302
Ehrhardt Helene, Korresp.
Eisenhauer Val., AbtLtr.
Eisenhauer Willy, Kfm. ⊶ 26512
Knopf Nik., VKfm.
Oberacker Gust., kfm.Ang.
Ritter Dr. Gg., BkDir. ⊶ 31981
4 (E) *Schneider Emil, Ettlingen, Bodelschwinghstr. 2
Gerritzen Ed., Apotheker
Gutmann Emil Val., ArchitBüro ⊶ 30432 (Hvw.)
Hochreuthr Osk., OLGRat iR.
Kinkel Dr. Hans, OStudDir. iR.
Meyer-Gerritzen Gertr., Frau
Nitsche Dr. Rich., RegDir. aD.
Wörner Emmy, We.
6 Fällt aus
8 (E) *Billing Marianne, We.
Bach Karolina, We.
Bittigkoffer Willy, HdlsVertr.
Kammerer Herb., Kfm.
Koch Rud., Schweißanlagen, techn. Gase (Büro u. Wohn.) ⊶ 32291
Meyerer Eug., Fräser
Ott Eug., Apotheker
Rebmann Dr. Wlt., pr.Arzt ⊶ 30630 (Wohnung)
Zink Elisabeth, We.

Nr. Rechte Seite

10 (E) *Gothaer Lebensvers. Göttingen, Gothaer Pl. 8 (Hvw.: Dr. Franz Müller, Welfenstr. 16)
Balheim Marg., Privat
ten Hompel Franz, VKfm. ⊶ 32149
Hüblein Wilhelmine, We.
Kiwus Erich, RadioM.
Kopp Barbara, We.
Kropp Wrn., kfm. Ang.
Kunzmann Alfr., Kfm.
Maier Leop., Kfm.
Morlock Osk., Beamt. iR.
Neunhöffer Gabr., OLehrn.
Portatius-Gronau, Hubertus v., Intendant
Rombusch Erna, Privat
Rombusch Ulrich, Dipl.Ing.
Schuchhardt Wrn., Werkst-Lehrer
Schuchhardt Willi, Friseurgeschäft ⊶ 30424
Winkler Arno, AbtLtr.
12 (E) *Brauerei Schrempp-Printz Bitterich Dr. Wrn., Dipl.Ing. ⊶ 31218
Conradi Gg., Gastst. z. Karlshof ⊶ 31480
Hammel Anny, Frau
Herold Erwin, BbOInsp.
Kühn Hch., Rentner
Meyer Franziska, Frau
Orth Wrn., VerwDir. aD. ⊶ 31130
Ostertag Ed., RegOInsp.
Reif Sepp, SchneidM. ⊶ 28477
Schlechter Marg., We.

+ Kolpingplatz +

Kanzlerstraße

(Durlach)
Stadtplan K 16
Beginnt an der Kelterstr. und endigt an der Gritznerstr.

Linke Seite

+ Kelterstr. +

1 (E) *Ungeheuer Karl, Tuttlingen, Bahnhofstr. 29
Barthlott Erw., MaschSchloss.
Barthlott Mina, DFrisSalon
Hirt Elise, We.
Hund Herbert, kfm. Ang.
3 Fällt aus
5 (E) *Kath. Kirchengemeinde (Hvw.: J. Maier, Stadtpfr.) „Christkönighaus", Schwesternstation u. Badebetrieb ⊶ 42035
Nähschule
Caritasstelle
Kindergarten
Kirchensteuerbüro
Krankenpflegestation
Jedin Hans, Kirchenmusiker
Karl Rosa, KrkSchwester
Oehler Berta, Frau
Stech Rosa, Oberin

+ Palmaienstr. +

7—11 Fallen aus
13 (E) *Wackershauser Erben
Boenisch Karl, Postkraftf.
Dürr Erwin, Metzger
Fränkle Wlh., Gasth. z. Festhalle ⊶ 41468 (Hvw.)
Krahn Gertr., Frau
Nagel Emmy, We.
Springmann Ingrid, Frau
Wackershauser Jak. Frdr., Rentn.
Wehrle Emil, Rentner
15 (E) Maier Jul., Arb.
Braun Anna, Frau
Christ Lotte, Frau
Christ Olga, Frau
Hofmann Alois, Ang.
Hofmann Helm., Heizungsmont.
Holzwarth Gerh., Friseur
Itte Frdr., Schleifer
Pankratz Gertr., Verkfn.
Schmitt Ed., Rentn.

+ Amalienbadstr. +

Nr. Linke Seite

17 (E) *Gritzner Kayser AG.

+ Gritznerstr. +

Rechte Seite

+ Kelterstr. +

2 (E) Kath. Kirche

+ Palmaienstr. +

4—10 Fallen aus
12 (E) *Tannheiser A., Neurot
Aberle Klara, Unterricht in Steno- u. Maschinenschreiben ⊶ 41821
Kmentt Jos., Elektr.
Martini Karol., We.
Schmidt Frdr., Schuhm.
Schwebe Jak., Rentn.
Unger Bernh., Ing.
Unger Else, HLehrerin
Werner Frieda, Frau
14 (E) *Schmitt Erben
Bardon Otto, Schlosser
Klump Ph., Ang.
Kröhn Alfred, Schlosser
Markloff Helena, Frau
Maschka Julie, We.
Müller Luise, Rentner
Oberhauer Marie, Frau
Rebentisch Hrm., RbInsp. aD.
Schmidt Elise, We.
Schmitt Hans, FinAng. (Hvw.)

+ Amalienbadstr. +

16 Fällt aus

+ Gritznerstr. +

Kapellenstraße

Stadtplan J 12
Beginnt am ehem. Durlacher Tor u. endet in der Kriegsstr. beim Güterbahnhof
Benannt nach der Kapelle am alten Friedhof. Erbaut 1842 durch Baurat Eisenlohr. Die Mittel dazu gestiftet durch Frau Regina Reuter, geb. Trohmann, Hofmetzgers-Witwe, gest. 1834

Linke Seite

+ Durlacher Allee +

11 (E) *Stadt Karlsruhe
Schillerschule ⊶ 20121 App. 332
Stammer Elisab., We.
Stammer Hch., HausM.

+ Lutherplatz +

17 (E) *Land Baden-Württembg. (Hvw.: Staatl. Liegenschaftsamt, Kreuzstr. 1)
LandesvermAmt Baden-Wttbg., Außenstelle K'he ⊶ 26931
RegierungspräsidiumNordbad., Abt. V C — VermWesen ⊶ 26931
RegierungspräsidiumNordbad., Vermessungsamt ⊶ 26931/33
Kunz Ant., HausM.

+ Kriegsstr. +

Rechte Seite

+ Kaiserstr. +

2/4 (E) *Wenz Ernst, Gebhardstr. 19
Becker Mina, Rentnerin
Bez Elisab., We.
Cetto Karl, Kellner
Dörich Art., El.Installation ⊶ 25042
Geret Anna, We.
Heil Wlh., techn.Ang.
Henn Karl, Arb.
Kohlmann Jul., Rentner
Müller Frdr., FormerM.
Roth Herb., Kfm.
Schmidt Ella, We.
Schütterle Karl, Rentn.
Simianer Ldw., Seifenpräger
6 Zählt zur DurlacherStr. 7

Nr. Rechte Seite

8 (E) Rombach Elisab., We.
Bölzle Ad., KrimOSekr. iR.
Ecker Babette, We.
Jäggle Auguste, We.
Rombach Helm., Lagerist
10 (E) *Klumpp Helene, Gerwigstr. 15
Flamm Hrm., TelBetrWart
Gauß Luise, We.
Klenk Mina, We.
Rousek Rich., kfm.Ang.
Schell Alfr., LebensmGesch.
Schuhmacher Kurt, Dreher
Seufert Gust., Packer
Walter Karl, Arbeiter
Weinacker Simon, Arb.
Wenninger Anna, We.
12/14 (E) *Heck Nik., DurlacherStr. 15
Adam Ldw., Arb.
Binder Ant., Photo-Kunst-Werkst. ⊶ 23627
Frank Otto, Schlosser
Fuchs Theod., Bierbrauer
Müller Eug., HdlsVertr.
Ruschil Alois, Rentner
Seith Elise, Rentn.
Seith Frdr., Rentn.
Standare Irma, Frau
Stirm Hrm., Feinmech.
Strebel Hans, Kraftf.
Walter Erich, Gebäudereinigung ⊶ 23104
Walter Otto, Privat
16 (E) *Haug Otto, Gartenstr. 17
Dibowski Mich., KfzMech.
Fritz Mathilde, We.
Hallauer Paula, We.
Hartlieb Gertr., Schneiderin
Hemberger Frz., HdlsVertr. ⊶ 22191
Janssen Gerh., DiplIng.
Jaumann Else, We.
Rocca Wlh., Mech.
Wanzner Frieda, We.
Zeller Moritz, Rentner
18/20 (E) *Schneider Ldw., Ing. Straßburg
Zerstört
22 (E) *Wagner Stefanie, We., Grötzingen
Becker Ella, We., Schneid.
Buhlinger Osk., Lokheizer
Perschmann Günth., El.Install.
Weinmann Lothar, Expedient
Weinmann Siegfr., Kraftf.
Wetzel Julius, Kraftf.
24 (E) *Rausch Chr., Vorholzstr. 2
Argast Joh., Pensionär
Ehrmann Karl, Schlosser
Ehrmann Wlh., Rentn. (Hvw.)
Friedberger Frz., Arbeiter
Holub Frz., ElMaschBauer
Müller Emil, Rentner
Müller Rolf, El.Install.
Schindler Anna, Frau
26 (E) *Schmidt Louis E., New York u. andere
Balke Klara, DSchneiderei
Balke Willy, TranspArb. (Hvw.)
Endress Otto, Arbeiter, Erfurth Else, We.
Feßler Wlh., Heizer
Hager Kurt, MaschArb.
Herrmann Hans, ElMont.
Koch Anna, We.
Krotz Erika, Frau
Reiser Magd., We.
Stöhrmann Elise, Rentnerin
28 (E) *Krupp Lina, Durlacher Allee 48 (Hvw.: Haus- u. grundbes.-Verein eV., Lessingstr. 10)
Dahlinger Karl, städt. Ang.
Hanemann Luise, We.
Gastw. z. Kornblume ⊶ 24777
Kaiser Karl, Metallschleif.
Lorenz Aug., städt.Arb.
Mai Joh., Rentner
Maier Karl, Mälzer
Schmunck Elfr, We.

Wilhelm Müller General-Vertretungen
BÜRO-EINRICHTUNGEN **Büromaschinen**
Karlstraße 34 Fernruf 27080

BLB BADISCHE LANDESBIBLIOTHEK
Baden-Württemberg

MONINGER BIER
anerkannt hervorragend

Nr. Rechte Seite

30 (E) wie Nr. 28
Christian Jak., StadtOSekr. iR.
Guddat Wlt., KfzHandw.
Jung Ldw., Rentner
Meinzer Emil, Arbeiter
Röderer Karl, OPSekr.
Ruf Emma, We.

32 (E) Lautenschläger Hrm., LebensmGesch. u. Milchhdlg. ⊶ 28438
Bauer Alb., Gärtner
Buhlinger Otto, Buchb.
Helmling Gg., Werkschreiber
Melchert Hans, WerkzeugmM.

34 (E) *Rockinger Emma, Wattkopfstr. 8
Frauenfeld Alfr., Arb.
Jäger Lina, We.
Jahnert Willi, Seemann
Kniep Paula, Frau
Seiter Bab., We.
Stolle Ad., HdlsVertr.
Wacker Rudi, Feinmech. (Hvw.)
Zimmermann Wilma, Frau
Hinterhaus
Forster Jak., Arb.
Schmitter Emilie, Frau

36/38 (E) Erndwein Frdr., Pens.
Braun Karl, Zugführer
Evangel. Krankenpflegestat. ⊶ 25877
Griesser Flora, We.
Reuble Maria, We.
Reuther Ida, KrkSchwester
Richter Jos., Marktaufseher
Richter Maria, We.
Schutzenbach Klara, BbOSekr. iR.
Schweizer Hch., Pens.
Volk Jos., Schlosser
Weber Wlh., Kontrolleur

40 (E) *Diefenbacher Elise u. Eleonore Rauh, Erben
Bachmann Helm., Arbeiter
Beck Hch., WerkzSchleif.
Mayer Willy, Emailbrenner
Raub Hrm., Gastw. z. Grenadier ⊶ 22707 (Hvw.)

42 (E) *Scheidt Wilhelmine, Nördl. Hildaprom. 15
Bracht Josephine, Frau
Dudenhöffer Arth., Schrein.
Herm Osk., MaschFormer
Jäger Alwin, Rentn.
Kröher Hans, KfzMechM.
Schindel Karl, Mech.
Schleifer Willi, Bäckerei ⊶ 21045
Schroers Joh. Radiotechn.
Siems Carsten, MaschArb.
Stadel Erich, Mech.
Stadel Willi, MaschSchlosser
Wagner Bened., RegSekr. iR. (Hvw.)
Wunsch Osk., HausM.
Ziegler Alfr., Monteur
Zimmerman Irma, Frau
Hinterhaus
Kunz Frz., Arb.
Notter Manfr., KfzHandw.
Seitz Magd., We.

44 (E) *Stegmaier Margar., Pforzheim, Osterfeldstr. 29
Abendschön Frz., PBetrAsst.
Burkhardt Clara, We.
Dimter Reinh., Arbeiter
Gruber Helm., techn.Ang.
Haffner Alb., Rentner
Knoblauch Jul., Schneider
Reber Emma, We.
Wunsch Artur, Musiker
Wunsch Oskar, Bäcker

46 (E) *Mertens Bertha, We., Waldhornstr. 55
Daum Otto, D u. HSchneiderei
Holms Elsa, Frau
Kummer Karl, Metzger
Laufer Erich, Reisender
Möll Alfr., Blechner
Möll Gg., Pförtner

Nr. Rechte Seite

Pawlitschko Hch., MaschArb.
Pohlan Maria, Frau
Seipel Anna, We.
Seipel Elisab., Frau
Steiner Mathias, Bauarbeiter

48, 50 Fallen aus

52 (E) *Weinreuter Robert, Massenbachhausen
Bernhard Stef., We.
Graf Luise, Frau
Harter Irma, We.
Lauinger Hel., We.
Mark Wlh., Maschinist (Hvw.)
Schweikert Paula, We.
Wachter Hellm., Kunstmaler
Weinreuter Ruth, Frau

54 (E) Neubrand Maria, We. (Hvw.: Haus- u. Grundbes.-verein eV., Lessingstr. 10)
Clormann Ph., BuchbM.
Fürst Luise, We.
Krewer Magd., Frau
Neubrand Maria, We.
Schaller Maria, We.
Wisser Kurt, Arb.
Wüstling Horst, Dipl.Ing.

56 (E) Seitz Irma, We.
Furtwengler Osk., Kraftf.
Huge Ldw., Dipl.Ing.
Metz Gust., Pens.
Metz Karl, Gipsergesch. ⊶ 21855
Schmidt Osk., Weber

56a(E) *Wetterich, Erben
Brettel Aug., Rentner
Burger Fritz, Inh.: Maria Burger, Friseurgeschäft ⊶ 21789
Gentner Minna, We.
Hartlieb Berta, Frau
Heck Luise, Frau
Herz Erw., KrimBeamter
Kiefler Joh., Rentner
Maier Mart., Rentner
Maulbetsch Frdr., KrimBeamter
Schäfer Lydia, Frau
Vogel Hans, Vertr.
Walz Alfr., SüßwGroßhdlg. (Hvw.)
Weiler Isidor, Rentner
Weiss Wlh., Verkäufer
Wipfel Anna, We.
+ Waldhornstr. +

58 (E) Fritz Leop., Metzger
Feuchter Marta, We.
Görzner Amalie, Frau
Guth Jos., PFacharbeiter
Hoffmann Karl, PBetrAsst. iR.
Kiefer Karl, Rentner
Liesenhof Bertha, We.
Schultheiß Albin, Gaststätte z. Schiller ⊶ 27334
Weigel Luise, We.

60 (E) *Morath Margarete, Kriegsstr. 181
Gerlach Sof., We.
Lauinger Kurt, Kraftf.
Merkert Karl, Chemotechn.
Pfandke Gertr., Frau
Sauter Ad., HdlgsBevollm.
Stauffert Peter, Modellschrein.
Vogel Wanda, FrisGesch. ⊶ 27006
Weiß Frdr., Pförtner

62 (E) *Klumpp Hildeg. Berta, Kreuzelbergstr. 14
Adam Hrm., Metallschleifer
Frey Fritz, Kfm.
Heininger Elisab., Frau
Mark Willi, Kohlenhdlr. ⊶ 25169
Meyer Karl, Former
Schanz Irma, LebensmGesch.
Schmitt Rud., PSchaffner
Schobert Anna, We.
Schückle Emil, Fotolaborant

64 (E) Zimmermann Gust., Bau- u. Möbelschreinerei ⊶ 21539
Bälz Emilie, We.
Berger Frz., Arbeiter

Nr. Rechte Seite

Gohmann Heinz, PolBeamter
Hechler Herb., Güternahverkehr ⊶ 28284
Jünger Arthur, kfm. Ang.
Hübner Karl, BetrLtr.
Rogge Anna, Frau
Steinhof Wlh., Schneider
Werdehausen Joh., Techn.
Zimmermann Erich, Schreiner

66 (E) Wagner Frdr., Exped.
App Maria, We.
Coenen Frieda, We.
Fazler Karl u. Karlheinz Maler- u. TapezGesch ⊶ 25293
Fieberling Herb., Glas- u. GebäudereinigerM.
Gerber Ida Anna, We.
Giring Elisabeth, Rentner
Hähling Hilda, Frau
Lang Maria, We.
Rieder Rich., Prokurist
Schneble Johanna, We.
Steinöl Elisabeth, Frau
Wiedmann Otto, kfm.Ang.

68 (E) *Hildenbrand Wlh., Göppingen, Poststr. 21
Gilcher Johanna, Frau
Hager Karol., We.
Kofer Wolfgang, Mech.
Kolmer Osk., GraveurM.
Langolf Arth., Arbeiter
Leber Johanna, We.
Martin Frdr., Straßenwart
Reinhardt Marg., Hawaii-Bar ⊶ 25990
Sand Willi, Händler
Schanz Wlh., Versandltr.
Unger Marg., We.
Weiß Kurt, Drucker
Zöller Hermina, Frau
Hinterhaus
Mültin Joh., Arbeiter
Nirk Rob., Gerüstbauer
Selzer Amalie, Büglerin

70 (E) *Queck Hilde, Tübingen, Conradstr. 10
Böhler Karl, AutomechM. ⊶ 27335
Dosenbach Hilde, Frau
Grünwald Karl, Schneider
Herrmann Gust., Rentner
Herrmann Gust. jun., Schlosser
Kappler Gust., GewerkschAng.
Knobloch Hans, Kraftfahrer
Korff Hans, VerwAng.
Kübler Rolf, Dreher
Kull Martha, Frau
Oehler Hrm., Elektr.
Ospach Sophie, Frau
Schmidt Rob., Kraftfahrer (Hvw.)
Schmittdiel Adelh., We.
Trautmann Max, WerkM.
Werr Amalie, Frau

72 (E) Pfeiffer Otto, Eisenwarengroßhdlg. ⊶ 23590
Dreher Gertr., Frau
Dreher Greg., Kfm.
Ernst Elisabeth, We. ⊶ 26766
Lauinger Eug., Bürstenmacher
Mattes Hildeg., Frau
Pavlides Kyrillos, Kellner

74 (E) *Volkswohnung gGmbH., Beiertheimer Allee 1
Alexander Egon, StbSchaffn.
Alexander Marie, We.
Badsching Elsa, We.
Bauer Karl, Lagerarb.
Günsche Guido, Rentner
Heckert Marie, We.
Klein Emmy, Frau ⊶ 28074
Mitteregger Frz., Arb.
Remarque Hugo, Friseur
Schorb Frdr., Arbeiter
Schulze Erich, Reisender
Seeger Maria, BkAng.
Singer Erwin, MaschArb.
+ Kriegsstr. +

Kapellenweg

(Bulach)
Stadtplan M 7, 8, 9, N 7
(Nicht bebaut)

Kappenäcker

siehe Gewann

Karlstraße

Stadtplan H J K 11
Beginnt an der Stephanienstr. bei der Münze und zieht in südlicher Richtung bis zum Stadtteil Beiertheim
Großherzog Karl von Baden geb. 1786, gest. 1818



Nr. Linke Seite

+ Stephanienstr. +

1 (E) Gemein. Baugenossensch. Hardtwaldsiedlung eGmbH. (Büro) ⊶ 27721/22
Bentz Ottm., ArchitBüro ⊶ 28227
Blechner-, Installateur- u. Zentralheizungsbauer-Innung ⊶ 24845
Elektro-Innung ⊶ 27466
Hagmaier Gg., Bautechniker
Hotel- u. Gaststättenverband ⊶ 24470
Kreishandwerkerschaft f. d. Stadt- und Landkreis Karlsruhe ⊶ 27463
Maler-Innung ⊶ 23198
Musikinstrumentenmacher-Innung

1a(E) Greif Emil, ElMa.
Arzt Gebr., Pelzw. ⊶ 25733
Greif Elisab., Keramik ⊶ 27021
Mautz Josefine, We. Kioskbesn.
Ribold Lina, Büglerin

BAUGELD zu 4½% und hohe Steuerersparnis oder jährl. 25 bis 35% Wohnungsbau-Prämie. Guthabenzins 2½%
BADENIA BAUSPARKASSE KARLSRUHE 25 JAHRE
TELEFON 27318

BLB BADISCHE LANDESBIBLIOTHEK
Baden-Württemberg

Karlsruher Eisen- und Stahlhandel G.m.b.H.
Stab- u. Formeisen - Universaleisen - Spezialprofile - Qualitätsstabstahl - Blankmaterial - Schmiedematerial
Qualitätsfeinbleche - verzinkte Bleche - Mittel- und Grobbleche, sowie Stahlbleche in sämtlichen Güten,
Formaten und Stärken - Gas- und Geländerrohre - rohe schwarze Schrauben - Unterlegscheiben und Federringe
KARLSRUHE Fautenbruchstraße 49/51 Ruf Sammel-Nr. 31487
Fernschreiber: Nr.: 0782 763 esta karlsruhe

Nr. Linke Seite

3 (E) *Erbengemeinschaft Spuler
Auto- u. Motorsport-Club, GeschSt. ⇨ 25664
Kleinewefers Dr. Anneliese, Rechtsanw. ⇨ 25664 (Büro)
Konsumgen. Karlsruhe eGmbH., Verteilungsst. 2 ⇨ 27814
Pallmert Rich., Rechtsanwalt ⇨ 25664 (Büro)
Pracht Willi, Weißgerber
Spuler Hildegard, Frau (Hvw.)
Stamp Frdr., Geschf.

5 (E) Dörflinger Pauline, We.
Dörflinger Paul, Fleischer
Graf Martin, Metzgerei ⇨ 21158
Huber Anna, Frau
Rössl Maria, We.

7 (E) Kinsler Karl jun., Holzbildhauerei ⇨ 28821
Deutsche Buchgemeinschaft ⇨ 28382
Lorenz Anna, We.
Rösel Rich., städt. Ang.
Schweikert Berta, Frau

9-11 (E) Bad. Komm. Landesbank, Zweiganstalt Karlsruhe ⇨ ✱ 23901

+ Akademiestr. +

13 (E) *Schneider Ruth, Ettlingen, Friedrich-Ebert-Str. 2
Deutschmann Hans, Bürochef ⇨ 28009
Dyckerhoff & Widmann KG. (Niederl. Khe), Bauuntern. ⇨ ✱ 25025
Franke Dr. Karl, Rechtsanw. ⇨ 26719 (Wohn.)
Gatzke Hans-Joach., Bautechn.
Metzlersche Buchhdlg. (L. Hoffmann) ⇨ 23848
Müller Irma, We. ⇨ 28097
Pissulski Wlh., FormerM.
Reisebüro Karlsruhe, Inh.: Jos. Zimmermann ⇨ ✱ 24515
Wolf Rud., Prok. ⇨ 21408

15 (E) Bank für Arbeit u. Wirtschaft ⇨ 27321
Bremenkamp Dr. Günther, Rechtsanw. ⇨ 26290
Burkard Frz. A., Gebrauchsgraphiker ⇨ 22552
Hänel S. W., Werbegraphik ⇨ 22552
Hirsch Ella, Teilhn.
Hirsch Esther, Teilhn.
Hirsch Heinold, Omnibusverkehr ⇨ 22177
Kirchenbauer Dr. Karl, Rechtsanw. u. Notar ⇨ 26290
Müller Alfred, Buchhalter
Sickinger Dr. Kurt, Rechtsanw. ⇨ 26290

17 (E) Doll Karl sen., FriseurM. ⇨ 23513
Doll Hch., FriseurM. ⇨ 23513
Doll Karl jun., FriseurM.
Eritex-Textilvertrieb, Großhdlg. ⇨ 26688
Kahn & Sohn, Foto-Fach, geschäft ⇨ 24462 (Labor)
Salon Doll ⇨ 23513

17aSiehe Kaiserstr. 215

+ Kaiserstr. +

+ Erbprinzenstr. +

19 (E) *Trumpfheller Hrm., Erben
Stadtapotheke, H. Trumpfheller ⇨ 23577

21 (E) *Schneider Rud., Ettlingen, Vorderstaig 18
Deininger E., Damenhüte ⇨ 28476
Haniel GmbH., Brennstoffe usw. ⇨ 27227
Lorenz Franz, Gastwirt
Plüss-Fünfgeld, Damenmoden ⇨ 27835
Ross Leo, Großhdlg. in Baumasch., Baugeräten u. Baueisenw. ⇨ 23931
Schneider August, Damenfrisiersalon ⇨ 26120

Nr. Linke Seite

21a (E) *Hoepfner Fr., Bierbrauereibesitzer, KarlWilhelmStr. 50
Beck Anna, We.
Beck Martha, Frau
Gerling-Konzern, VersGes., Zweigstelle ⇨ 26604
Hüsing Anni, Frau
Jeitler Hans, Gasth. Goldenes Kreuz ⇨ 22054
Schimmels Frdr., Archit.
Stumpf Elisab., kfm. Ang.

+ Ludwigsplatz +

+ Waldstr. +

23 (E) Eisen-Röckl oHG., Eisenw. u. WerkzHdlg. ⇨ 23022
Körner Hildeg., Frau
Röckl Karl, Kfm. ⇨ 23022
Röckl Willi, Kfm. ⇨ 23023
Stiel Marie, GeschTeilhbn.
Tubach Anna, Pens.
Tubach Arth., Großhandels-Vertretungen ⇨ 23452
Tubach Luise, Rentnerin

25 (E) Lochmann Otto, Ang.
Bardusch, Wäscherei (Annahmestelle) ⇨ 37161
Börsig Berta, Frau
Börsig Johanna, We.
Günther Manfr., Vulkaniseur
Schneider Rolf, Metzgerei (Fil.)
Hinterhaus
Böhm Frz., Hafenarbeiter
Bornhäuser Gust., Obst- u. Gemüsehdlg. ⇨ 22004
Bürgin Alice, We.
Elsenhans Anna, Frau
Hammer Frieda, Frau
Hermann Ernst, Drechslerei ⇨ 23483
Lukas Thadäus, Arb.
Schäufele Karl, Glaser
Speckert Hans, Arb.

27 (E) *Erbengemeinschaft Stiel (Hvw.: Hans Stiel, LudwigMarumStr. 28)
Geissendörfer A., KG., Möbelstoffe, Teppiche ⇨ 28303
Küstner Jul., Konditorei u. Kaffee ⇨ 25543
Stiel Jak., Tapeziergeschäft, Polstermöbel ⇨ 22750

+ Amalienstr. +

29 (E) *Hambrecht Wrn., Ettlingen, Parkstr. 9
Gablenz Hrm., Motorräder, Autobereifung ⇨ 51385 u. 52740
GdF Wüstenrot, Bausparkasse ⇨ 22349
Häberer Frdr., GeschInh. ⇨ 26874
Merx Ingeborg, kfm. Ang.
Nonnenmacher Dr. Helm., Rechtsanw. ⇨ 25777 (Büro)
Richter Klara, We.
Spitzmüller Ldw., Rentner

29a(E) *Schneider Paul, Ettlingen, Frdr.-Ebert-Str. 2
Hirt Lorenz, MaschFormer
Jebsen Irma, GeschInhn.
Jebsen Jürgen, WirtschIng.
Kubitza Josefine, Frau
Mellinger Lorenz, Notar iR.
Kraftfahrzeugfinanzierung GmbH. ⇨ 21121
Rita-Moden ⇨ 23790

31 (E) Kistner Ad., Fahrräder, Motorräder, Rep. ⇨ 24543
Bürk Karl Aug., Rentner
Hügle Emma, Frau
Kauerhoff Rich., VerwAng.
Koch Rud., Buchbinder
Wurz Theodora, Frau
Hinterhaus
Auer Emma, We.
Diefenbacher Karl, Hilfsarb.
Weishaupt Hrm., Install.
Wilkendorf Helm., Bildereinrahmungen
Wolff Fritz, Packer

Nr. Linke Seite

33 (E) Wamsler-Christensen Johs., Uhrenfachgesch.
Knobloch Emil u. Emil Müller, Malergesch. ⇨ 25241
Zimmer Jul., Kraftf.

35 (E) *Marquard Wrn., Weingarten
Dietzsch Lore, LebensmGesch. ⇨ 23309 (Hvw.)
Heil Hugo, Schuhmacherei (Werkst.)
Kühn Rob., BbOSekr.
Richter Otto, Monteur
Hinterhaus
Ebert Otto, Textilhdlr. ⇨ 28540
Martin Elfr., Frau

37 (E) Jäck Erw., Konditorei, Kaffee ⇨ 27149

39 (E) Steigleder Luise We.
Adlerwerke, vorm. Hch. Kleyer AG., Frankfurt, OrgBüro K'he., F 27509
Michaelis Kurt, VerkLtr.
Stübling Frdr., Kfm. ⇨ 23464

41 (E) Reif Sepp, Schneiderei ⇨ 28477
Frey Hrm., IngBüro f. Ölfeuerungen ⇨ 23043

43 (E) wie Nr. 41
Bauplatz

45 (E) *Aachener- u. Münchener-LebensVersAG. ⇨ 22348
Zerstört

47 (E) Aachener- u. Münchener FeuerversGesellsch. ⇨ 22422
Aachener u. Münchener LebensVersAG. ⇨ 22422
Gros Willi, HausM.
Schott Frdr., Kfm.

+ Herrenstr. +

49 (E) *Stadt Karlsruhe (Hvw.: Städt. Hochbauamt)
Bensching Rich., H u. DFris.-Gesch. ⇨ 26741
Steigleder E. u. H., Zigarrengesch., Zeitschr. u. Leihbücherei ⇨ 23490

+ Kriegsstr. +

49a(E) Schwarz Wlt., KondM. ⇨ 25547 u. andere
Bohner Karl, Heizer
Ernst Emil, Schreiner
Farer Max, BkBevollm.
Foos Maria, We.
Kadermann Karl, TranspUntern. ⇨ 23088
Malaschitz Otto, Arbeiter
Schwarz Otto, Kond. u. Kaffee ⇨ 25547
Seiler Gertr., Frau
Sturm Elise, We.
Villringer Max, HLehrer ⇨ 21581

49b(E) *Landesverband der Gemeinden der Bischöfl. Methodisten-Kirche in Baden, Sitz Karlsruhe-Durlach, AuerStr. 20a
Erbrecht Ferd., Lokf.
Evang. Kindergarten
Hust Alb., LKWTransporte ⇨ 28411
Methodistenkirche (Friedenskirche) ⇨ 23715
Quiring Auguste, We.
Quiring Kurt, Pastor ⇨ 23715 (Hvw.)
Wohlwend Maria, Frau

+ Gartenstr. +

51 (E) *Wolfinger Eugen, Schwann, z. Adler (Hvw.: Walter Leonardic, Kriegsstr. 144)
Bastling Hrm., OPInsp. iR.
Berndt Herb., HdlsVertr. ⇨ 21596
Ganz Valentin, Gastwirt
Lossnitzer Dr. Hans, Verleger
Kern Lilli, Blumengesch. ⇨ 28703
Küppers Gerh., SchreinerM.

Nr. Linke Seite

Joos Hellm., techn.Ang.
Müller Günther, Kfm.
Müller Karl F. A. Sohn, Ate-Kühlung, Ausstellungsraum ⇨ 25419
Riegel Gerh., Filialltr.
Weigold Ursula, Ang.
Windt Aug., Metzgerei (Fil.) ⇨ 27329

53 (E) *Eberle Karl, HansThomaStr. 3
Freise Karl-Heinz, El.Ing.
Karch Berth., kfm.Ang. ⇨ ben. 28761
Niebel Hch., Ing.

55 (E) *Otter Hav., Offenburg, Hauptstr. 118
Fritz M., Probierstube ⇨ 32741
Hess Herb., Geschf.
Schobert, Fachgesch. f. Optik

57 (E) Nivard Eug., HdlsVertr. ⇨ 20070
Beck Anna, HLehrerin aD.
Fark Fritz, Student
Glitsch Anna, Frau
Goerner Berta, We.
Maes Paulina, Frau
Nivard Anna, IndVertr. ⇨ 20070
Scheffer Karl, Ang.
Schmitter Gg., Foto- u. Kinobedarf ⇨ 23670
Schulze Harry, Hotelportier

59 (E) *Körner Ldw., Klauprechtstr. 15 (Bauplatz)

+ August-Dürr-Str. +

61 (E) *Mieter- u. Bauverein (Hvw.: Max König, Mathystr. 18-20)
Badenwerk AG., Betr.Büro Mittelbaden ⇨ 25981
Buchta Wlh., Handweberei (Laden) ⇨ 25334
Färberei Printz GmbH., Annahmestelle
Reisebüro Schauerte ⇨ 52125
Touristenverein „Die Naturfreunde", Landesgruppe Baden
Walz & Dehm, Elektro- u. Eisenwarengroßhdlg. ⇨ 25084 (Fil.)
Weingärtner Artur, Zeitschriften- u. TabakwHdlg. ⇨ 26246

61a(E) u. Hvw. wie Nr. 61
Hübelt Rosa, Ring-Café ⇨ 27655
Pfannkuch & Co., VerkStelle

+ Mathystr. +

63/65(E) Schrempp-Printz, Brauerei ⇨ ✱ 22511
Schrempp Dr.-Ing. Wlt., Brauereidir. ⇨ 23580
Hinterhaus
Göttle Hans, MaschSchlosser
Gräber Wolfg., El.Install.
Meyer Frdr., Bierbr.
Suchanek Rud., Kunstblechn.

67 (E) Autohaus Föller Alb., Garagen ⇨ 22218 (Teilbetr.)
Autohaus GmbH., KfzHdlg. u. RepWerkst. ⇨ 21490
Gabi Willi, Shell-Station ⇨ 27785
Reemtsma, Auslieferungslager ⇨ 28111

69 (E) Bundschuh Pauline, We.
Lutz Karl, Hotel-Restaurant Prinz Luitpold ⇨ 28863
Roth Hel., We.

+ Bahnhofstr. +

69a Bauplatz

71 (E) *Brauerei Schrempp-Printz
Brosi Willi, SchreinM.
Ehrlein Klara, We.
Geiger Bertha, We.
Heinrich Horst, kfm. Ang.
Heß Emil, Kraftf.
Kallenbach Elisab., We.
Jenne Elisab., We.
Kummer Eug., Gastw. z. Feldschlößchen ⇨ 24473
zur Nieden Frdr., Automech.

Glas aller Art
Metallwaren für Dekorationen
Beschläge für Glasschiebetüren
Stützen für Glasschutzwände
u. Aufsätze, Sandstrahlgebläse
Joh. Rüger
Schützenstr. 57 Fernruf 24264

BLB BADISCHE LANDESBIBLIOTHEK
Baden-Württemberg

Chem. Fassaden- u. Steinreinigung Ruf 3-1-2-3-4
A. Springer, Ettlinger Straße 51

Nr. Linke Seite

73 (E) *Ubbelohde Prof. Dr. Leo, Kaiserstr. 241a
Albrecht Paul jun., kfm. Ang.
Albrecht Paul sen., kfm. Ang.
Baumgärtner E., Triebwagf.
Fischer Jos., Zimmerm.
Heim Carl, Empfangschef
Hof Rud., BbOSekr. iR.
Hoß Frdr., LebensmGesch. ⊶ 27652
Kautzmann Otto, Dipl.Ing. ⊶ 20880
Lehmann Helm., Uhrengesch. u. -Rep. ⊶ 23268
Lehr Marie, We.
Menzel Joh., Schlosser
Sayer Eugen, OKellner
Schillinger Gg., IndKfm.
Spindler Alb., GaragenM. ⊶ 20379
Trump Eugen, BehAng.
75 (E) Barth Emil KG., Blechn., Install., Kunststoffwerkst ⊶ 27226
Barth Siegfr., InstallM.
Barth Wolfg., ElIng.
Bastian Berta, We.
Deutsch-Ueberseeische Petroleum-AG. ⊶ 25959
Friedrich Eugen, VerwInsp.
Gnädig Helm., PolBeamter
Henkes Simon, Arb.
Holtermann Joh.-Dieter, Ing.
Horzel Ernst, Install.
Marx Jos., El.InstallGesch. ⊶ 24693
Nieder Hdw., We.
Scholz Felix, HdlsVertr.
Weber Wlt., Konstrukteur
77 (E) *Ubbelohde Prof. Dr. Leo, Kaiserstr. 241a
Bender Hermine, We., DSchneiderei ⊶ 23842
Claeßner Karl, RegBauinsp.
Harasim Lucia, We.
Kienzle Jakob, Maler
Rudolph Erika, Frau
Rudolph Hugo, Musikdir., VerwOSekr. aD. ⊶ 20881
Scholz Elisab., Frau
Tustitsch Hans, PKraftf. ⊶ über 20882
Tustitsch Käthe, Tabak- u. Schreibw. ⊶ 20882
Walter Anna, ApothHelfn.
Werthwein Fritz, MetzgM.
Wolfensperger Jos., Friseurgesch. ⊶ 28569
Wolff Charl., Rentnerin
79 Fällt aus
+ Vorholzstr. +
81 Zerstört
83 (E) Schmidt Wlh., SchuhmM.
Bunkus Fritz, Zimmervermittler ⊶ 26258
Bunkus J., Zimmernachweis ⊶ 26258
Dietrich Wlt., kfm.Ang.
Gerstner Leo, Akquisiteur ⊶ 26173
Homayer Curt, Wachmann
Hutsalon Jeanette, Inh. M. Brehm ⊶ 22139
Nowotny Rud., Schuhmacherei
Oppenländer Lisette, We.
Seitz Kurt u. Rose, Fußpflege ⊶ 21146
85 (E) *Keuper Rud., K'he
Bender Ed., Blechner
Bender Kurt, Arbeiter
Ehlert Gertr., Frau
Hagmann Hrm., BlechnerM.
Holland-Cunz Aug., OIng.
Huth Wlt., Beamter
Jüngert Lydia, Fußbodenbeläge ⊶ 27217
Keuper Else, We. (Hvw.)
Schneider Ilse, Wwe.
Schuck Kurt, Metzgereifiliale ⊶ 21318
Seufert Mina, Rentn.
Volkswohl-Bund, Lebensvers. aG.
Weick Emil, PBetrWart aD.
Weiste Siegelinde, Frau
Zippan Wlh., kfm.Ang.

Nr. Linke Seite

87 (E) *Berlin. FeuerVersich.-Anst., München 22 Schackstr. 4
Bezirksdir. der Berlinischen FeuerVersAnst. in Berlin ⊶ ✱ 26422
Firnrohr Emil, Kunstmaler ⊶ 27694
Held Josefine, Frau
Nagel Emilia, Frau
Nagel Otto sen., HdlsVertr. (Natursteine) ⊶ 27694
Rösiger u. Seemann, ArchitBüro ⊶ 23850
89 (E) *Ilzenhöfer Maria, Beierth.Allee 12
Becker Dr. Ernst, pr.Arzt ⊶ 27195
Grötzner Johanna, Frau
Köninger Lydia, Frau
Krauss Rud., VerwAng.
Kühn Leo, Wagner
Kühn Wlt., Schreiner
Löschner Kurt, Glaspacker
Matitschka Charl., Frau
Orth Matth., Pens.
Petry Gg., VerwKfm.
Runge Max, DiplGartenbauinsp.
SIW, Süddeutsche Industrie-Werbung GmbH. ⊶ 24720, 20021
Zeitter Ad., Reisefahrer
91 (E) Slevogt Rich., Direktor aD. ⊶ 27539
Agnes-Karll-Schwesternverband V. ⊶ 25300
Buchta Wlh., Handweberei ⊶ 25334
Fetzner Hrm., Buchh.
Gramlich Herm., Student
Gramlich Hermine, Lehrn.
Kirchgäßner Elisab., Damenhutsalon
Kobek Ant., Maurer
Wengryn Joh., Kfm.
Hinterhaus
Bassler Herb., Kfm.
Hausamann H., Teppichwerkst. ⊶ 21354
93 *Morlock Erben, London (Hvw.: Ad. Morlock, Weltzienstr. 20)
Binder Emma, We.
Edelmann Berth., Schrifts.
Gerhardt Barb., Frau
Hauwyhler Lina, We.
Munderich Christ., Schuhmacherei
Nemitz Horst, Mechan.
Nemitz Otto, Arb.
Pfitzer Frz., Milchhdlg. ⊶ 24745
Poggensee Wlh., Arb.
Scherer Wlt., kfm.Ang.
Schopf Hch., Zeitungsverk.
Speck Alfr., Schlosser
Steurer Hrm., Zeitungshdlr
Weber Paul, Installateur
Hinterhaus
Bahr Emma, Frau
Bechtold Frz., Ang.
Ditter Klara, Rentnerin
Frank Ed., Mech.
Göres Elisab., Frau
Knapp Alois, Steinmetz
Knoll Hch., MaschSchlosser
Kohler Paul, Kraftf.
Kunkel Elisab., ElPrüferin
Lamm Alice, Frau
Lorenz Wlh., El.Inst.
Merkle Alfs., techn.Ang.
Mielcyarek Rich., Kraftf.
Mitzel Frieda, Frau
Moosbrugger Karl jun., Hefehandlung
Müller Karol., We.
Pfitzer Anna u. Maria, GeschInhn.
Polzer Adolf, Schreiner
Riehle Jos., Bahnarb. aD.
Sauer Marie, We.
Schwab Martha, Frau
Sponagel Frdr., Rentner
Stolzenthaler Elisab., Frau

Nr. Linke Seite

95 (E) Seiter Kath., We.

Hausverwaltet: Firma
Rudolf Spitz
Hausverwaltungen
Immobilien
Schillerstraße 27 ⊶ 23428

Joos Anni, We.
Löffler Emmy, Frau
Pfefferle Leop., Fotograf
Schmidt Paul, Ang.
Seiter Fritz, Bäcker
Seiter Gust., Bäckerei ⊶ 23640
Thum Gertr., Frau
Windbiel Armin, Elektr.
+ Südendstr. +
97 (E) u. Hvw. wie Nr. 99
Adamowski KG., Großhdl i. Spitzen u. Tülle ⊶ 27768
Klingler KG., Spedition ⊶ 30817
Wäscherei Schorpp, Annahmestelle
99 (E) Klingler Wrn., Kfm. ⊶ 30844 (Hvw.: Rud. Spitz, Schillerstr. 27)
Klingler Albertine, Frau
Klingler KG., Kohlenhandelsges. (Stadtbüro) ⊶ 30817, 30818
Klingler Margarete, Buchhalterin ⊶ 30817
101 (E) *Wahl Christine, Bietigheim u. andere
Braun Elsbeth, We. ⊶ 30157
Hock Eg., HausM.
Röding Klara, Speisefette- u. Spirituosengroßhdlg. ⊶ 30381
Röding Paul, Kfm. ⊶ 30381
Schmitt Hans, Kfm. ⊶ 23137
Schmitt Hans, vorm. Aug. Schmitt, Grundstücks- und Hypothekenmakler ⊶ 23137
Schmitt Rosina, GeschInhn.
Schönig Dr. Dietm., Rechtsanwalt ⊶ 30679 (Wohn.)
Vogl Frz., Schleifer
+ Kantstr. +
+ Kolpingplatz +
103—113 Fallen aus
115 (E) Kath. Gesellenverein Karlsruhe eV. ⊶ 31435
Bevollm.: Rektor Wlh. Weißbecher
Hock Renate, Blumengesch. ⊶ 31973
Kolpinghaus, Hospiz u. Gaststätte, Kaffee ⊶ 31435-37
Kolpingplatz-Apotheke (Ott Eugen) ⊶ 30650
Schnappinger Gg., Papierw. ⊶ 27559 (Filiale)
Tabak-Krauss, Tabakerzeugn. (Filiale) ⊶ 27553
Utry Hrm., FrisGeschäft
Euringer Frz., Geschf. (Hvw.)
Geiser Wlt., Lehrer aD.
Gutsch Emma, Privat
Gutsch Sofie, Bibl.Insp. iR.
Roth Emil, BäckerM.
Schwartz Hel., We.
Sieg Max Joach. v., Rentner
Steurer Gottl., MechM.
117 (E) Hirt Ernst Emil, Goliath-Generalvertretung (Verkauf u. Werkstatt) ⊶ 32232
119 (E) *Klingenfuß Ottilie, We., Konstanz, Hebelstr. 12
Berger Hadwig, Lehrn.
Berger Willy, Studienrat iR.
Döllinger Johanna, We.

Nr. Linke Seite

Doll Aug., Siebdruck-Spez.-Untern. ⊶ 31497
Ebert Maria, We.
Haberstumpf Heinz, kfm.Ang.
Köhler Wlh., VOInsp.
Kudwien Olga, Frau
Mößner Hellm. Portier
Rusche Fritz, BzLtr. iR.
Rusche Isolde, Frau
Schmid, Automatenbetrieb ⊶ 30784
Schmid Thusn., We.
Schnabel Erna, DolmSekrn.
Schnabel Ida, We.
Stephan Kath., Sängerin
Tappe Erich, SchneiderM. ⊶ 30378
Tappe Irmg., Helfer i. Steuers.
Tappe Maria, We.
Werneck Horst, kfm. Ang.
Wildner Wolfg., Student
121 (E) Kaufmann Amalie, We. ⊶ 30279
Gaubatz Kath., We.
Karch Anna, We.
Katz Dr. Karl, Dozent, Facharzt f. Chirurgie ⊶ 30477
Kiefer Nik., Vertr.
Knappschneider Karl, Automechaniker
Mack Ernst, Packer
Richt-Immobilien ⊶ 32714
Schäfer Ida, Frau
Walz Rob., HdlsVertr. ⊶ 30057
+ Welfenstr. +
123 (E) *Schrittner, Welfenstr. 7 u. *Mueller Hrm., Rochester (Hvw.: Franz Schrittner, Welfenstr. 7)
Bernhardt Ella, We.
Burgstahler Frieda, OPSekrn.
Einspänner Gertr., Frau
Einspänner Kurt, Ing.
Himmelreich Klara, We.
Müller Dora, We.
Müller Dr. Wolfg., pr. homöop. Arzt ⊶ 30222
Reiff Wolfg., Beamter
Steiger Dr. Emil, OStudRat aD.
Streicher Anna, Frau
Wolff Siegfr., Kraftf.
125 (E) *Diehm Andr., Karlstr. 127 u. *Diehm Aug., Rastatt
Christ Gg., TheaterfrisM.
Deutsche Friedensges. (Bund der Kriegsgegner)
Heil Theresia We.
Herb Rob., Kfm.
Hoffmann Karol., We.
Reichel Hans, Schneider
Rittershofer Emil, Stadtamtm.
Schneider Rolf, Metzgerei ⊶ 31345
Striegel Agnes, Frau
Waschnek Kurt, PFacharbeiter
Waschnek Ruth, DFrisGesch. ⊶ 32535
127 (E) *Diehm Helene, We.
Bertsch Friedel, Frau
Diehm Andr., Bauf. ⊶ 31257
Hagmaier Aug., Milchhandlung ⊶ 30668
Herzog Lydia, Frau
Hettinger Karl, Buchh.
Hötzel Elsa, GeschInhn.
Hünerfauth Paul, Krkpfleger
Jock Anna, GeschInhn.
Jock Else, Musiklehrn.
Kämpfer Gerh., Kfm.
Kern Freya, We.
Krumhart Johanna, We.
Nippe Magda, Frau
Ofenheusle Rita, Filmvorfn.
Pöhlmann Karl, Rentner ⊶ 30207
Hinterhaus
Pöhlmann Karl, Mietwaschküche ⊶ 30207

Wilhelm Müller General-Vertretungen
BÜRO-EINRICHTUNGEN
Karlstraße 34 Fernruf 27080
Büromaschinen

BLB BADISCHE LANDESBIBLIOTHEK
Baden-Württemberg

FERNSCHREIB-NR. 0782/670
ANNONCEN-EXPEDITION
KRAIS
WERBEGES. M. B. H
KARLSRUHE · WALDSTR. 30
TELEFON * 23544
wählt für Sie unter den 1400 Tageszeitungen, die in der Bundesrepublik und Westberlin erscheinen.

Nr. Linke Seite

129 (E) *Englert Dr. Herb., Felix-Mottl-Str. 16 (Hvw.: Dr. Gräf, Kaiserstr. 163)
Bauer Frz., HdlsVertr. ⊶ 31026
Becker Wlh., Kraftfahrer
Dinges F. L., Ing.
Drach Else, Kunststopferei ⊶ 30297
Kämpfer Herb., Händler
Kämpfer Minna, We.
Kraemer Karl, KrimOInsp.aD.
Kunz Eug., KlavierbauM. ⊶ 30320
Pilz Wlt., BehAng.
Rosenberger Helm., HeizMont.
Wehrle Adalb., GoldschmiedeM.
Wohlfahrt Luise, We.
131 (E) *Wichhusen Agnes, B.-Baden, Moltkestr. 1 (Hvw.: Dr. Gräf, Kaiserstr. 163)
Funk Eg., Stadtrechtsrat ⊶ über 24941
Griesbach Kurt, kfm. Ang.
Hartmann Paul AG., Verbandstoffe (AusLager) ⊶ 32285
Kuhn Auguste, We.
Lauer Hans, HdlsVertr. ⊶ 32285
Maier Willi, Werbefachmann
Müller Mimigard, Frau
Neubrand Ernst, Kellner
Nothstein Eug., VerwOSekr.
Reber Hans, Vertr.
Schramm Mich., Rentner
Schramm Therese, We.
Schweitzer Johs., IngBüro ⊶ 31446
Seibold Arth., kfm. Ang.
Umstadt Ph., Schreiner
+ Eberstr. +
133—155 Fallen aus
157 (E) Eigentumswohnungen
Böhme Fritz, Orchestermusik.
Bollweber Alb., KrimOInsp. iR., Detektiv-Institut ⊶ 30763
Freytag Hdw., We.
Grünhagen Gertr., We.
Hehenberger Anna, Rentn.
Hehenberger Josefa, Lehrn. iR.
Kantz Leonie, Frau
Kreuzer Aug., Konditoreibedarfgroßhdlg.
Layer Karl, FinSekr.
Meier Wlt., HdlsVertr. ⊶ 30049
159 (E) *Bosch Alfr., Karlstr. 132a
Christ Hrm., PKraftf.
Durand Frdr., PAsst.
Höfer Waltraud, PAng.
Jäkel Frdr., PBetrWart
Krauß Gustav, PSchaffn.
Passarge Willy, PSchaffn.
Schmitt Elisab., OPSekrn. aD.
Seibel Anna, We.
Steinke Fritz, PSchaffn.
Tabler Heinz, PKraftf.
Wolf Dr. Max, Zahnarzt ⊶ 30041
161 (E) *Willet Alex., Dipl.Ing., Kriegsstr. 23
Bünning Erich, BauM.
Ellinger Herb., RegInsp.
Hapke Kurt, OPRat
Hottenstein Karl, VerAmtm.
Kraml Wlh., Zollsekr. (Hvw.)
Löffler Kaspar, OPRat aD.
Partmann Dr. Wlt., Wissenschaftl. Mitarbeiter
Pohl Franz, Zollsekr.
163 Fällt aus
+ Hohenzollernstr. +
165 (E) Schuler Emilie, We.
Haberbosch Frz., Blumen-, Obst- u. Gemüsehdlg. ⊶ 31641
Sommerrock Rolf, ElM.
167 (E) Hittler Elsa, Frau u. a.
Hittler Berth., VBeamt. aD.
Hittler Elisab., Prokn.
169 (E) *Haus Alb., Karlstr. 156
Fuchs Günther, MaschSchlosser

Nr. Linke Seite

Hirsekorn Wrn., kfm.Ang.
Knobloch Wlt., Mech.
Rackel Luise, We.
Weber Herb., Bauschlosser
+ Marie-Alexandra-Str. +

Rechte Seite

+ Stephanienstr. +
2 (E) Jacobi Felicitas, We.
Beier Alma, Frau
Beier Oskar, RbOSekr. iR.
Ehret Stephanie, We.
Grabow Kaj., Zahnarzt ⊶ 22443
Kempf Willy, Rechtsanw.
Monninger Lisette, We.
Wohlwend Osk., HdlsVertr.
Zippelius Karl, RechtsanwBüro ⊶ 24622
4 (E) *Geiger Prof. Dr. Frdr., Bismarckstr. 73
Zerstört
6 (E) *Verein Alter Herren Franconia, Karlsruhe eV.
Arnold Pet. Osk., Registrat.
Einzelhandelsverband Baden, Bezirk Mittelbaden eV. ⊶ 25613
Kalbe Hans H., Rechtsanw. (Büro) ⊶ 21339
Landesverb. Ambulanter Gewerbetreibender ⊶ 23050
Verb. d. Bad. Holzindustrie ⊶ 26450
8 (E) *Ziegler Benno, Prien am Chiemsee
Bundesverfassungsgericht ⊶ * 25911
10 (E) *Industrie- u. Handelskammer, Lammstr. 15-17
Bundesverfassungsgericht ⊶ * 25911
Feigl Otto, Hausinsp.
+ Akademiestr. +
12 (E) Ehrenfeld Fritz, Bäckerei ⊶ 25244
Hornung Aug., KonditM.
Köhler Anna, Frau
Schmidt Gerh., kfm.Ang.
Schneider Hella, Frau
Ulsamer Gg., Student
14 (E) *Schneider Wlh. u. *Schneider Eugen, Ettlingen
Däggelmann Leonie, Frau
Däggelmann Osk., Amtsbote
Oesterle Anni, We.
Oesterle Klara, PSekrn.
Riegler Berth., UhrmM., Uhrenfachgesch. ⊶ 28285
Wihsfeld Hrm., Einkäufer
16 (E) *Schneider Wlh. u. Eugen, Ettlingen
Kaufhaus Schneider ⊶ 22810
18 (E) *Schneider Wlh. u. Eug in Ettlingen
Kaufhaus Schneider ⊶ 22810
+ Kaiserstr. +
+ Stephansplatz +
+ Waldstr. +
18a(E) *Stadt Karlsruhe
Karl-Apotheke, Th. Westenhoeffer ⊶ 26740
18b SHELL-Tankstelle, Kundendienst, Wagenpflege, Autozubehör ⊶ 22742
+ Amalienstr. +
20 (E) Kunstgliederbau GmbH. ⊶ 22401
Knecht Elvira, We.
Knecht Gertr., HLehrerin
Masset Karl, PSchaffner
Seiler Hrm., HausM.
Traber Eug., BkAng.
22 (E) Stather Leop., Rentner
Esch Hans, Schlosser
Gebhardt Wlt., Stabsfeldw.
Junke Gerda, Wohnungs- u. Zimmernachweis ⊶ 22002
Katzorke Alb., Zahnarzt ⊶ 21438 (Praxis)
Katzorke Luise, Frau
Meuthen Wlh. Nachf. GmbH., Kohlenhdlg. ⊶ 22202
Nagel Emilie, Frau
Zier Alfr., Arbeiter

Nr. Rechte Seite

Hinterhaus
Albrecht Bernh. KG., Weingroßhdlg. u. Likörfbr. ⊶ 23305
24 (E) *Mela Ernst
Bürg Sofie, Frau
Elzemann Max, AbtLtr.
Fuchs Erw., KfzHandwM.
Häberer Frdr., SpezGesch. f. Linoleum ⊶ 26874
Hafner Anna, GeschTeilhn.
Hafner Emil, Tapeten u. Linoleum ⊶ 24034
Hafner Hans, Kfm.
Heidl Jos., Brunnenbauer
Höger Gertrude, We.
Klenert Osk., Buchh. ⊶ 27896
Renz Herta, Frau
Sender Erna, Frau
26 (E) Schneider Johs., Papierhdlg. u. Buchbinderei ⊶ 23676
Schneider Hlm., BuchbinderM.
28 (E) *Haug, Erbengemeinschaft (Hvw.: Haus- u. Grundbes.-Verein eV., Lessingstr. 10)
Buch Liselotte, Frau
Dietsche Paula, We.
Gaiser Dr. Wlt., Facharzt f. Hals-, Nasen- u. Ohrenkrankh. ⊶ 28290
Malag-Werke, Herdfabrik Bretten ⊶ 27113 (Laden)
Michl Hub., Ang.
Sägmüller Gg., ORegRat iR.
Schön Anna, Maßschneiderei ⊶ 21866
Schön Wlh., Lokf.
Trabold Reinh., Bauinsp. aD.
Hinterhaus
Haug Clara, GeschInhn. ⊶ 22674
Haug Jul., Glaserei ⊶ 22674
Haug Martha, We.
Meinzer Erw., Install.- u. BlechnM. ⊶ 21741
Schenkel Gg., BbInsp.
Schwemer Harald, KapellM.
Stoll Wlh., feinmech.Werkst. ⊶ 22658
30 (E) Markstahler & Barth, Möbel-Einrichtungshaus ⊶ 23373
Fleischmann Hansgeorg, Apotheker
Gallion Ernst, Arb.
Hanewinckel Elsa, We.
32 (E) Freytag Wlt., techn.Kfm. ⊶ 26722
Radio-Freytag ⊶ 26722
34 (E) Lützig Erika, Frau
Klein Karl, Viehagent ⊶ 25821
Lützig Alfr., Kfm.
Müller Wlh., Büromasch., Büroeinrichtg. ⊶ 27080
Orf Aug., BkKfm.
Pfaff Ellen, We.
Weiß Gg., Kfm. ⊶ 24220
36/38 (E) Deutsche Bundesbahn Bundesbahndirektion Karlsruhe ⊶ 30801-30808
Kaufhold Elisab., We.
40 (E) Debeka Krankenversicherungsverein aG. ⊶ 25625
Debeka Sterbegeld- u. LebensversVerein AG., BezVerw. ⊶ 25625
Haselwander Karl, VAng. ⊶ 25625
42-44 (E) Kernreaktor-Bau- u. Betriebs-GmbH., Karlsruhe ⊶ 20911 (Techn. Abt.)
Doering Karl-Heinz, Büromasch. ⊶ 27472
Neumann Eva, Damenwäschegesch. ⊶ 26245
Schlesiger & Weddige, Blumengesch. ⊶ 27875 (Fil.)
Speck Margar., Lebensm.- u. SüßwGesch. ⊶ 27340
Wagner Wlh., HausM.
+ Sophienstr. +
+ Kriegsstr. +
+ Gartenstr. +
46 Fällt aus

Nr. Rechte Seite

48 (E) Wachter Willi, Bäckerei u. Konditorei ⊶ 27259 (Eheleute)
Bachmann Frdr., Rentn.
Foos Karl, Kraftf.
Frischkorn Liesel, We.
Ignatius Wlt., Fahrdienstltr.
Olle Günter, Bauing.
Riedel Frdrke., We.
Stahmer Angelika, We., Wohnungsvermittlg. ⊶ 27184
Volpel Paul, Rentner
Wachter Mina, Frau
50 (E) *Göhler We. Dragonerstr. 9
Blatz Johanna, We.
Braun Emil, Revisor
Gentz Elfr., Frau
Gentz Marie, We.
Müller Alb., PolBeamt.
Oppenheuser Wlh., Rentner
Wandelmaier Hch., PSekr. iR. (Hvw.)
Wentzler Klara, We.
52/54 (E) Badenia Bausparkasse GmbH. ⊶ 27318
Heim August KG., Baugesch. ⊶ 27254
Meier Frdr., HausM.
Siegrist Gust., Baugesch. ⊶ 27254
Vering & Waechter GmbH., Baugesch. ⊶ 27225 u. 25292
56 (E) *Hugger & Vier
Dupper Willy, Uhren- u. SchmuckwGesch. ⊶ 21864
Knobloch Bruno, Fachgesch. f. Optik ⊶ 28620
Radio-Gabriel, Inh.: A. Gabriel ⊶ 27447
Stapf Hugo, D u. HFrisierSalon ⊶ 22410
58 (E) Wolf Karl, Bäckerei, Kaffee ⊶ 25886
Herrmann Gerh., DiplKfm.
Sinn Joh., Kontroll.
Hinterhaus
Brugger Xav., SchreinM. ⊶ 22884
Daferner Osk., Glaser
Fang Ernst, kfm.Ang.
60 (E) Dittmar & Co., Brauerei- u. Kellereiartikel ⊶ 22677
Erben Anna, We.
Flach Elisab., We.
Holzrichter Emma, Frau
Kirschner Rud., Mont.
Nufer Karl, Ang.
Oschwald Anna, Fußpflege u. Masseuse ⊶ 23084
Pohl Frz., GeschInh.
Stubenvoll Carl, Archit.
Thoma Marie, We.
62 (E) Zechiel Ldw., Buchbinderei u. Papierwaren ⊶ 23140
Fritsch Frz., SchreinerM. ⊶ 20290
Horak Leop., Arbeiter
Jung Emil, Ang.
Troendle Hub., IngBüro ⊶ 27101
64 (E) Holz Hildeg., BkAng.

Haus verwaltet: Firma
Rudolf Spitz
Hausverwaltungen
Immobilien
Schillerstraße 27 ⊶ 23428

Berthel Alfred, ElTechn.
Doll A., Agentur des Gerling-Konzern ⊶ 26244
Kohm E. KG., Tabakw. ⊶ 24512 (Fil.)
Kreß Ldw., Kfm.
Lichtenberger Klara, We.
List Alfr., techn.Insp. aD.
Merkel Jos., PBeamter
Möhler Dora, Frau
Möhler Wlh., OPSekr. aD.
Mumm Gernot, HdlsVertr.
Pfefferle Hrm., Maler
Röder Ldw., kfm.Ang.
Voß Helm., Fahrverkäufer
+ Mathystr. +

1858 1958
VOLKSBANK KARLSRUHE
e. G. m. b. H.
Hauptgeschäft: Marktplatz, Ruf * 26991 - Zweigstellen in: Khe.-Knielingen, Lauterburger Str. 2, Ruf 53070, Khe.-Mühlburg, Rheinstr. 42, Ruf 51838

BLB BADISCHE LANDESBIBLIOTHEK
Baden-Württemberg

HAID & NEU KARLSRUHE
Die gute HAID & NEU Nähmaschine
SEIT 1860

Nr. Rechte Seite

66 (E) Ufer Emma, Frau, Apothek.-Asstn. u. andere
Bauer Sofie, Frau
Hilda-Apotheke, Inh.: E. Gerritzen, Apotheker ⇳ 23779
Knecht Marg., Kontoristin ⇳ 21749
Krespach Hilde, We.
Mayer Frz., Rentn.
Mayer Otto, Arb.
Schoen Dr. Ferdinand, Facharzt f. Nervenkrankh. ⇳ 25518
Schuler Heinz, kfm. Ang.

68 (E) Ratzel Anna, We., Gesch-Teilhn. ⇳ 23205
Belschner Kurt, Fotoatelier ⇳ 26107
Blaser Ad., Zahnarzt ⇳ 23242
Brombacher Ad., Mech.
Guhl Wlh., Schneiderei ⇳ 23630
Klemm Maria, We.
Kuttenlocher Irma, We.
Leopold Lisel, We.
Merkle Egon, Ing.
Mucha Max, VerwDir. ⇳ 20879
Philipp Kurt, Sattler
Prehm Maria, We.
Ratzel Frdr., Stukkateur- u. Gipsergeschäft ⇳ 23205
Sänger Johanna, Rentn.
Spreng Manfr., Setzer
Wilke Berta, We.

70 (E) *Bayer Ida, Frau, Gaggenau
Boy Fritz, Beleucht., ElAnl. ⇳ 26737
Hamann & Co., PräzWerkz. ⇳ 28391
Juppe Ernst, Fahrräder, Nähmaschinen ⇳ 24106

+ Augustastr. +

72 (E) *Brauerei Schrempp-Printz AG., Karlstr. 65
Buche Meinrad, Dipl.Ing.
Dossinger Alice, FriseurMn. ⇳ 21232
Flickinger Joh., Masch-Schlosser
Jäger Friedrich, Geschf.
Jäger Ldw., Wirtsch. z. Hans Sachs ⇳ 26857
Jäger Wlh., SparkAng.
Kistner Ths., Rentner
Peters Gerh., Dn.HFriseur-gesch. ⇳ 21232

74 (E) Heine Ruth, Textilwaren-gesch. ⇳ 24101
Fischer Otto, Fidelitas-Drogerie ⇳ 27717
Hantl Ernst, Arbeiter
Heine Curt, TabakwGroßhdlg. ⇳ 24101
Marzolph Maria, We. ⇳ 26938
Merkle Aug., HdlsVertr.
Nicolini Dr. Käte, Rechtsanw. ⇳ 26938
Pahlow Irmg., Frau
Schnitzler Frdr., Pens.
Schubnell Magdalena, We.

76 (E) Mende Hans, Buchhdlg., ⇳ 26250 u. *Morlock Anne, Richard-Wagner-Str. 15

Haus verwaltet: Firma
Rudolf Spitz
Hausverwaltungen
Immobilien
Schillerstraße 27 ⇳ 23428

Globisch Paul, Bauschlosser
Leutz Dr. Rud., Herst. u. Vertrieb chem.-pharm. Präparate ⇳ 25270
Mende Hans jun., Buch- u. Zeitschriftengroßhdlg. ⇳ 26257

Nr. Rechte Seite

Hinterhaus

Dietz Wilhelmine, We.
Grübele Eug., SchneiderM.
Kurz Fritz, BlechnM. ⇳ 20268
Schmidt Trude, We.
Wurster Frdr., Rentner
Zipf Karl, Ang.
Zipf Maria, We.

78 (E) Kuhn Johanna, Frau
Beißmann Erika, Frau
Hemberger Elisab., We.
Köhler Eddi, We.
Kuhn Hans, GeschTeilh. (Hvw.)
Lhotak Ther., We.
Viellieber Siegfr., Blumengesch.

80 (E) Stutz Wilhelmine, We. ⇳ 28567
Bänsch Paul, BbSekr.
Bärsch Gottfr., kfm.Ang.
DHV.-Deutscher Handels- und Industrieangest.-Verband, Ortsgr. Khe. ⇳ 21812
Wissmer Hans, Friseur

82 (E) *Versorgungsanstalt des Bundes u. der Länder, HansThomaStr. 19
Brauch Herb, VerwAng
Engelhardt Ernst, Musiker
Kaisers Kaffeegeschäft (Fil.) ⇳ 23334
Kalweit Marta u. Elisab., DSchneiderei ⇳ 27144
Knorr Horst, kfmAng.
Littich Maria, Frau
Mayer Franz, Eisenflechter
Mezger Kurt, Rentner
Noffz Dr. Karl-Hch., pr.Zahnarzt ⇳ 22303 (Wohnung)
Noffz-Schwendemann Dr. Ruth, prakt. Zahnärztin ⇳ 22303
Peterwitz Anna, We.
Röhlig Arno, Rentner
Schmitt Edgar, Rentner
Schweigert Arnold, HdlsVertr.
Verdonck Pauline, We.
Weber Erich, Prok. aD.
Weber Elisab., We.
Weber Stef., Rentner

+ Jollystr. +

+ Klauprechtstr. +

84 (E) *Allianz-Vers. Aktien-Gesellsch., München, Königinstr. 28
Allianz Versicherungs-Aktien-gesellsch., Filialdirektion ⇳ 26222
Cremer Paula, We.
Köhler Wlt. & Co., VGenAgentur
Rausch Rud., VAng.
Reinhart Ldw., VGenAgent ⇳ 26495
Siemens-Schuckertwerke AG., Baubüro Khe ⇳ 26961
Waltz Hildegard, We., ⇳ 26222

86 (E) Helmle Wrn., Ang.
Bach Alfr., Zahnarzt ⇳ 24211
Hage Clara, Frau
Hahn Ant., Kfm. ⇳ 20883
Helmle Wrn., Ang.
Licht Lothar, Dreher
Pampel Frdr., StSekr. iR.
Prónai Géza, Ang.
Schreiber Martha, FrisMn.
Stolzenthaler Rob., SchneiderM.
Szimmer Marie, We.

88 (E) Holzmann Otto, Priv.
Haag Hrm., Briefmarkenhdlg.
Hauer Jos., Konservator iR.
Laukisch Marg., Frau
Meier Frdr., Arbeiter
Monse Hugo, Rentner
Strasser Max, Kfm.
Tutsch Jos., Maurer
Tutsch Osw., Arb.

Nr. Rechte Seite

90 (E) Schneider Hch., Buchdruckerei ⇳ 24812
Munker Otto, jun., kfm. Ang.
Munker Otto sen., Bau-schlosser
Rachel Emmy, We. ⇳ 26292
Rachel Ruth, Lehrerin
Rachel-Bosshardt, Fremdenheim ⇳ 26292
Schmidt Hans, MaschSetz.
Stöhr Hrm., HuDSchneiderei ⇳ 21433
Walter Ldw., Blechn.
Wieland Karl, BehAng.
Wieland Clara, Frau

92 (E) Kastner Karl, Möbelgesch. ⇳ 26204
Bauer Willy, Kfm.
Becker Anny, Buchhalterin
Dressle Dorothea, Frau
Frey Helm., Ing. ⇳ 26029
Kittel Gerh., Rentner
Schwendt Paula, Frau
Steiner Rud., VInsp.
Thomsen Erika, We.

94 (E) *Hutt Dr. Jos., Zahnarzt, Vorholzstr. 26 (Hvw.: Anton Schlötterer, Reinh.-Frank-Str. 49)
Hotel Hutt ⇳ 22756
Hutt Wrn., Fbrkt. ⇳ 22756

96 (E) Bleß Karl Rich., Baugesch. ⇳ 24010
Bayerl Hanna, Kioskbesn.
Bayerl Willi, Schlosser
Bürodruck Brohammer ⇳ 24053
Haase Wlt., MaschM.
Hauswirth Karl, Kfm.
Jung Gertr., Frau
Jung Kath., We.
Lenz Fritz, Dipl.Ing.
Möller Anna, We.
Mühling Karl, Kfm.
Nagel Anne, We.
Rock Willy, Fahrschule ⇳ 30976 (Unterrichtsraum)

98 (E) *Rapp Frz., Draisstr. 7
Buhtz Wlh., Schlosser
Groh Helmuth, Kfm.
Groh Johann, RbInsp. iR.
Kühn Ant., Werkf.
Manecke Irene, Apoth.-We. ⇳ 21187
Nist Wlt., Lagerist
Posselt Otto, Rentn. (Hvw.)
Reformhaus „Neuleben" (Fil.)
Schätzle Frieda, We.
Schnäbele Frdr., Kfm. ⇳ 24377
Schüle Aug., städt.Ang.
Warg Günter, Student

+ Vorholzstr. +

100 (E) *Karlsruher Lebensvers. AG., FriedrichSchollPlatz
Fischer Rud., Rentner
Jahns Hrm., RbInsp. aD.
Janßen Hrm., VerwAng.
Junk Luise, We.
Mainardy Rol., Pens. ⇳ 24075
Pfaff Berta, We.
Schmidt Herb., Buchhalter
Schmidt Lina, We.
Spänle Leonore, Frau
Speh Hch., PBetrWart aD.
Steinmetz Kurt, Korresp.
Zumvenne Johanna, Frau

102 (E) *Bertsche Wlh., DachdM., Turnerstr. 23
Bertsch Johs., Pensionär
Bullinger Gretel, BehAng.
Fischer Gerhard, RegInsp.
Herzog Bernh., BbOSekr.
Jung Kurt, VKfm.
Kupfer Viola, Frau
Notheisen Ldw., Kraftf.
Oestreicher Hdw., We.
Stengel Jul., städt.Ang.
Weber Ernst, Kraftf.

104 (E) *Beck Wlh., Erben
Beck Frieda, We.
Boy Anna, We.

Nr. Rechte Seite

Gleichauf Jos., Ang.
Groth Edith, Frau
Groth Elise, We.
Hadinger Marie, We.
Kasbohm Lina, We.
Kühn Hrm., Heilprakt. ⇳ 23532 (Hvw.)
Neubauer Jak., Autoschlosser
Nilles Luise, We.
Schoch Karl, Rentner
Schweickert Auguste, HLehrn. iR. ⇳ 20887
Stengel Luise, HLehrn. aD.

106 (E) Hausenstein Eug., Zahnarzt ⇳ 25049

108/112 (E) Glauner Bertold, Kfm. ⇳ 28523 u. *Glauner Willi, BeiertheimerAllee 13
Baubedarf Glauner & Söhne, Baustoffgroßhdlg. ⇳ ✱ 28523
Glauner Gertr., We.
Günther Kurt, HausM.

114 (E) Graf Ottm., Schuhmacherei ⇳ 22256 u. Domas Mathilde, Rentnerin
Domas Elise, DSchneiderei
Mader Raimund, VerwAng.
Rothmaier Mathilde, We.
Wunsch Germaine, VerwAng.

116 (E) *Jock Irma, Hirschstr. 99
Borst Frieda, Sekrn.
Rapp Klara, Stenotyp.
Ritter Ad., Rentner
Schmidt Dr. Loth., Referent
Schmidt Ludowika, We.
Schmitt Anna, We.
Schmitt Hrm., Laborant
Zeiff Mathilde, PAsst. aD.

118 (E) Vermögensverwaltung d. Gewerkschaft d. Eisenbahner Deutschlands, Ortsverwaltg. Karlsruhe ⇳ 25745 Bezirksleitung Karlsruhe ⇳ 23077
Faller Maria, We.
Rothfuß Karl, techn. BbOSekr.
Schleifer Erich, GewSekr.
Schlenker Otto, Hauptmann
Werling Otto, OTriebwagf.

+ Südendstr. +

120 (E) Kiefer Hedw., We. ⇳ 30147
Gerhardt Wlt., FeinmechM.
Häusl Jos., Chemigraph
Hafner Wend., LebensmGesch. ⇳ 31502
Hepperle Paul, VerwGerOInsp.
Hepperle Paula, Frau
Kästel Anna, Rentnerin
Kästel Frzka., DSchneiderei
Kiefer Theo, kfm. Ang. ⇳ 30147
Kreuter Wlh., Ing.
Pacher Ehrenfr., Kraftfahrer
Schäfer Frz., HdlsVertr. ⇳ 31770
Schäfer Willi, Dipl.Ing.
Schneider Rosa, We.
Schönleber Herta, We.

122 (E) *Hoch Friedel, Stuttgart, HermannKurzStr. 25 (Hvw.: Erw. Le Père, Lenzstr. 7)
Brand Elisabeth, OLehrerin
Gindner Alfr., Schneider
Haag Joh., Schuhm.
Hagemann Rosa, We.
Kaczke Norbert, KonditorM.
Kraft Line, BehAng.
Piri Josef, Zimmermann
Schäfer Paul, Ang.
Schmidt Gertr., We.
Welker Adolfine, We.
Zechel Emmy, Frau

124 (E) *Fischer Fritz, Papierhdlg. (Hvw.: Dr. Wlt. Calmbach, Bismarckstr. 9-11)
Bauplatz

Alles gleich in einer Linie:
Neff-Herd, Kühlschrank, Waschmaschine
„Neff-Komplett von A bis Z"
NEFF

BLB BADISCHE LANDESBIBLIOTHEK
Baden-Württemberg

MONINGER BIER
anerkannt hervorragend

Nr. Rechte Seite

126 (E) *Eberhardt Hans Eisenlohrstr. 15
Berger-Haacke Tille, Photographin
Eilber Edwin, Lackierer
Gissler Ldw., städt. Arbeiter
Hock Alfr., Buchb.
Hock Renate, GeschInh.
Speck Theodor, Fahrschule ⊶ 30616
Tiemann Dr. Siegfr., pr. Arzt ⊶ 30952
+ Kolpingplatz +
126aBV-Tankdienst ⊶ 30591
128 (E) *Maier Max, SchlosserM., Gerwigstr. 9
Beck Karol., Frau
Borsum Frdr., OTelInsp. aD.
Dürrschnabel Elisab., Frau
Färberei Printz GmbH. ⊶ 31665 (Annahmestelle)
Fibranz Otto, Automech.
Hock Hch., Spediteur ⊶ 30669
Jahn Peter, Heizer
Klar Hans, Kfm.
Klar Marie, We.
Klumpp Karl, LebensmGesch. ⊶ 31665
Müller-Koelbl Heinz, VerwOInsp.
Reishauer Freya, We.
Schelling Barb., We.
Schelling Gertr., DSchneiderin ⊶ 32263
Schlindwein Ernst, BbRat
Schölch Lina, Frau
128a(E) *Weese Ernst, Badenweiler, Austr. 23
Ailinger Rosa, We.
Bahr Hch., PolM.
Diestelkamp Willi, Masch. Bauing., techn. StadtOInsp. ⊶ 26611
Feißkohl Else, PInspn. iR.
Freisinger Hildegard, Frau
Gaßmann Otto, VerwOInsp.
Krauss Franziska, We.
Krauss Marie, We.
Matschiess Herb., Zeitnehmer
Molt Karl, UhrmM., Uhrenfachgeschäft
Pallmer Marg., Frau
Pallmer Sofie, We.
Rothweiler Alb., gepr. Gartenmeister
Scheer Liselotte, Frau
130 Bauplatz
132 (E) *Gerstner Hanna, Frau
Deninger Artur, Dipl.Ing.
Dreher Anton, BbOInsp.
Föhringer Jul., PolRat iR.
Freudig Emil, VerwSekr. iR.
Gerstner Gust., Kaufmann, ⊶ 31887
Hofmann Alb., HdlsVertr.
Honsel Ed., PAmtm.
Kraut Malli, We. ⊶ 30645
Meier Dora, We.
Miltner Karl, HKommiss. d. Landespolizei ⊶ 32249
Welsch Maria, We.
Zirz Gerh., Braumeister
132a(E) Bosch Alfr., GipserM. ⊶ 30077
Claus Aug., BehAng. ⊶ 31732
Claus Otti, Modeatelier ⊶ 31732
Dörtzbach Frz., BbBetrInsp.
Hecht Axel Torsten, InnenarchitBüro ⊶ 30615
Schaufelberger Christoph, kfm.Ang.
Schiemann Berta, We.
Stöhr Fritz, Schuhmacherei
Waldraff Manfred, Schreiner
Wild Hub., KfzM. ⊶ 31594
134 (E) *Greulich Maria, VAng., Klosestr. 33
Baumann Elis., Frau
Bühler Peter, RbAmtmann aD.
Dietsche Wlh., Handlungsbevollmächtigter aD.
Eisenbach Luise, Frau

Nr. Rechte Seite

Fink Frdr., SchuhmM. ⊶ 21436
Greulich-Hüller Wlfg., kfm.Ang.
Grun Paul, Tel.Insp. iR.
Hetzel Marg., Handarb.Lehrn.
Hetzel Wlh., RegInsp.
Höhn Luise, Sachbearbn.
Huber Karl, BkKaufmann
Müller Benno, RbOSekr. aD.
Hinterhaus
Dintsch Erich, Kunstschreinerei (Werkst.) ⊶ 31945
+ Welfenstr. +
136 (E) *Amolsch Willy, ZimmerM., Vorholzstr. 32
Brecht Hans, HdlsVertr. ⊶ 31364
Engels Wlh., KonditorM.
Jäger Frz., Bäcker
Janiak Gerh., Archit.
Klingelhöfer Wlh., BkBevollm.
Kühn Josefine, We.
Schiffer Rud., Ang.
Schulte Gg., ServierM.
Sollinger Otto, kfmAng.
Szypula Leop., Schriftsetzer
Wiessner Karl, Kraftfahrer
Zimmermann Herb., BehAng.
138 (E) *Starck Dr. Dietrich, Spich über Troisdorf, Hauptstr. 47
Bollmann Emma, Frau
Gog Karolina, Frau
Grünke Günt., Ang.
Homberg Marg., Rentn.
Hutter Frdr., Helfer in Steuersachen ⊶ 32061
Joesten Frida, Frau
Kögel Berth., HLehrer
Mahaney Hannel., Frau
Matt Emil, kfm. AbtLtr. iR.
Penitschka Dr. Wilfr., Dozent, Chefarzt ⊶ 32161
Pieper Erich, VInsp. ⊶ 30949
Raupp Anna, Umstandskleiderkonfektion
Raupp Otto, Schlosser
Riether Karl, ElektroM.
Schier Berta, We. ⊶ 30504
Schorn Olga, We.
Specht Carl, HdlsVertr. ⊶ 32458 (Hvw.)
Starck Dr. & Co., GmbH., Heizungs- u. Rohrleitungsbau ⊶ 32458
140 (E) Schmider Hrm., ArchitBüro ⊶ 32151 (Eheleute)
Hager Brigitte, zahnt. Asstn.
Juncker Fritz, Sachbearb.
Kampf Rich., Kfm.
Klaas Auguste, We.
Lang Rudi, Bundeswehrangeh.
Marx Frieda, We.
Marx Hans, Einkäufer
Ruder Fritz, Registrator
Schlegel Dionys, Gewerbeschuldir. ⊶ 31089
Schmider Genovefa, We.
Schmider Wolfg., ArchitBüro ⊶ 32151
Stede Helene, Frau
Wolf Lilly, We.
Ziegler Ernst, Bauing.
142 (E) *Mall Hugo, Beiertheimer Allee 50
Dressler Erw., Kfm. ⊶ 30350
Dressler & Zimmerhackl, Schmuckw. Export u. Großhdlg. ⊶ 30350
Zimmerhackl Hans, Kfm. ⊶ 30350
144 (E) Fuchs Pius, SchlosserM. iR. ⊶ 32020
Baumann Jos., Kfm.
Braun Adlb., kfmAng.
Campe Ad., OrgLtr.
Eisele Marg., We.
Eisele Martha, HLehrerin
Fuchs Paul, BauschlosserM. ⊶ 32020
Müller Anna, BkAng.
Müller Else, We.

Nr. Rechte Seite

Schlayer Osk., Rentn.
Seufert Elisab., Rektorin
Ulitzner Hdw., We.
Wengrzik Jos., OFeldwebel
Hinterhaus
Fuchs P. u. P. Bauschlosserei ⊶ 32020
+ Ebertstr. +
146 (E) *Mössinger F., Baugesch., Gerwigstr. 58
Bauplatz
148 (E) Müller Rud., Rechtsanw. ⊶ 31048 (Frau)
Bober Eva, Sängerin
Bosler Marg., We.
Möhrle Dr. Günther, Arzt ⊶ 32889
Müller Rud., Rechtsanw. ⊶ 31048
Niederstrasser Marg., We.
Schalk Erna, We. ⊶ 31002
Weis Karl Wrn., Dipl.Ing. u. ArchitBüro ⊶ 30374
Wenzel Alb., Stadtamtm. iR.
150 (E) Zartmann Luise, We. ⊶ 30869
Funk Gertr., AbtLtrn.
Härter Fritz, SozBeamt. iR.
Hultzsch Ilse, We.
Knapp Marg., Sekrn.
Lenz Rich., BetrOrganisator ⊶ 31191
Less Frdr., VerwAng.
Ruthinger Edwald, StudRat aD.
Sauer Frdr., SchlosserM. ⊶ 30601
152 (E) *Braun Dr. Aug., Leopoldstr. 49
Baum Anna, We.
Binner Günter, Dreher
Epp Hans, StudRat
Epp Otto, RbOInsp. aD. (Hvw.)
Kammerer Emil, Hu.D-Schneiderei, Tuchhdlg.
Kölmel Ant., VermAmtm. aD.
Kölmel Helm., VermInsp.
May Wilh., Bauamtm.
Spreng Konr., OStudRat aD.
Stober Wlh., Automech.
Wallenfels Rob., Drogerie ⊶ 30739
Wiesner Hildeg., We.
+ Hohenzollernstr. +
154 (E) *Bertram Erich, Zahnarzt, Kriegsstr. 113

Haus verwaltet: Firma
Rudolf Spitz
Hausverwaltungen
Immobilien
Schillerstraße 27 ⊶ 23428

Bauer Jos. sen., StbOSchaffn. ⊶ 30070
Kobald Anna, Frau
Langer Alfr., RegOBauinsp.
Metsch Helm., Verlagsvertr.
Rohrwasser Maria, SpkSekrn.
156 (E) Weiland Thekla, We.
Blau Gretel, We.
Haus Alb., Kohlenhdlr. ⊶ 30479
Ilmbrecht Otto, Volkstanzlehr.
Kröll Wlt., HdlsVertr. ⊶ 32797
Oestreicher Willi, Werkf.
Studt Ant., RegOSekr. aD.
Vetter Karl, VerbPrüfer iR.
Würstle Martha, OLehrn.
158 (E) *Assmus Fritz, Bodersweier, Hauptstr. 29
Bauer Hedy, BkBevollm.
Bauer Karlheinz, PolBeamter
Doldt Th., Rentn.
Heinz Franz, Musiker
Holderbach Else, Sekrn.
Holderbach Marie, We.
Jansen Maria, We.

Nr. Rechte Seite

Löhr Dr. Josef, VJurist
Metzger Eugenie, Fürsorgerin
Müller Hrm., BkAng.
Schönknecht Helm., Ing.
Stumpf Otto, Bautechn.
Wurz Rosa, We.
Zeiser Anna, OSchullehrn. aD. ⊶ 32013
160 (E) *Dengg Maria, We., Augsburg, Frohsinnstr. 3
Eiermann Marie, Rentnerin
Enderle Dr. Jos., OStudRat iR. (Hvw.)
Grass Irma, Sekrn.
Grass Marg., We.
Hoffmann Anna, We.
Moosbrugger Erna, We.
Rausch Konr., Zimmerm.
Rayling Edgar, Blechner
Schaub Albin, Lagerverw.
162 (E) *Schäfer Olga, RüppurrerStr. 132
Aigeldinger Elsa, We., HdlsVertrn. ⊶ 30569
Böll Dr. Hans, OStudRat
Dobratz Willi, KfzIng.
Fahrbach Rud., BehAng.
Hartmann Wlt., BbInsp.
Held Anneliese, Lehrerin ⊶ 30722
Held Carl, RegOAmtmann
Huber Berta, We. ⊶ 31338
Jung Maria, BbOBetrWartn.
Kunz Lina, We.
Maron Willi, PolBeamter
Schlieter Sofie, We.
Schön Wilh., BehAng.
Treiber Hilde, FriseurMn.
Wolff Karl, MechM. ⊶ 31338
+ Marie-Alexandra-Str. +

Karl-Delisle-Straße

(Rheinstrandsiedlung)
Stadtplan K 7
Karl Delisle, Oberingenieur u. Politiker, Gründer des Mieter- und Bauvereins, geb. 1827, gest. 1909
(Einseitig bebaut)

Eigentümer: Mieter- u. Bauverein, EttlingerStr. 3 (Hvw.: 5—8 Pfeiffer Karl, Feldblumenweg 1, 9—14 Artur Weidenhammer, Kiebitzenweg 2)

1—4 Fallen aus
5 Lörch Willi, GeschInhaber
Melcher Eugen, kfmAng.
Niedermann Frz., Arbeiter
Welle Wlt., Schreiner
6 Becker Max, VerwBeamter
Ganz Val., BehAng.
Schrimpf Wlt., PolMeister
Wagner Marg., We.
7 Füg Karl, MaschIng.
Grieser Erich, Archit.
Kemmet Hch., PSekr.
Russeff Russi, DiplBauing.
Schweikardt Ldw., Monteur
8 Brunke Ernst, VersVertr.
Jäger Jos., Ing.
Resch Joh., VerwAmtm.
Schmalbach Willi, Masch.-SchlosserM.
+ Am Anger +
9 Biedenbach Karl jun., Verlagsang.
Fischer Gust., Kassenbote
Heid Fritz, Dreher
Rimmelspacher Ad., Bierf.
Ringler Hrm., Schreiner
Scheuer Elisab., Frau
Schoierer Alois, RegSekr.
10 Biedenbach Karl sen. VersAng.
Langer Karl, Arb.
Langpeter Alfr., VerwAng.
Langpeter Sofie, We.
Mickeler Alf., WerkM.
Schnurr Alfs., Arbeiter

BAUGELD zu 4½% und hohe Steuerersparnis oder jährl. 25 bis 35% Wohnungsbau-Prämie. Guthabenzins 2½%
BADENIA BAUSPARKASSE KARLSRUHE 25 JAHRE
TELEFON 27318

BLB BADISCHE LANDESBIBLIOTHEK
Baden-Württemberg

KUNDENDIENST VW Trumpf VW TEL. 28822

Nr.
11 Degen Emma, We.
Deris Karl, Mechaniker
Hennrich Wlt., Masseur
⊶ 52138
Horch Frieda, Frau
Waldenberger Wrn., VermZeichner
12 Berner Marianne, We.
Eckert Frdr., Bauarb.
Holzschuh Ad., Ing.
Müller Gg., Schlosser
Tubach Klara, We.
13 Bertsch Herb., Kfm.
Bertsch Sophie, Kioskbesn.
Gimpel Irma, priv.Musiklehrerin
Gimpel Oskar, BuchdrM.
Kirner Alb., Beamter aD.
Luz Pauline, We.
Seifert Karlernst, Dipl.Ing.
Zeis Wlh., Schlosser
14 Dimmler Emma, We.
Frey Walter, Dipl.Ing.
Herlan Wlh., PSekr.
Vath Ldw., HLehrer

\+ Pappelallee +

Karl-Friedrich-Straße

Stadtplan H J 11

Beginnt am Schloßplatz b. Nr. 14 und zieht in südlicher Richtung bis zur Kriegsstraße am ehem. Ettlinger Tor

Karl-Friedrich, bis 1803 Markgraf, dann Kurfürst, seit 1806 Großherzog von Baden. Enkel des Stadtgründers, geb. 1728, gest. 1811

Die Straße reichte zuerst nur vom Schloßplatz bis zur Kaiserstr. und hieß „Carlsgasse", später „Bärengasse", nach dem Gasthaus z. Bären (jetzt Kaiserstr. 76). Nach der Verlängerung der Straße über den Marktplatz hinaus wurde sie „Schloßstraße" genannt und erhielt 1844 den heutigen Namen



Linke Seite

\+ Schloßplatz +
\+ Zirkel +

1 (E) Volksbank Karlsruhe eGmbH. ⊶ ✱ 26991
Gönner Frz., Dr. W. Hillmer u. Dr. K. Franke, RechtsanwBüro ⊶ 24714, 24715
Heimatbund Badener Land ⊶ 25410
König Rob, Filmtheaterbetriebe ⊶ 23467
Kreimeier Gust., HausM.

\+ Kaiserstr. +

3 Fällt aus
5 (E) Schöpf Carl, Modehaus ⊶ 25227/28
Durand Wlh., HausM.
Wöhrle Lisa, We.
7 (E) Dresdner Bank AG., Fil. Karlsruhe ⊶ 22931
Deutsche Zündwaren-Monopol-Gesellschaft, VerkAbt. Karlsruhe ⊶ 27747

Nr. Linke Seite
Lehr Fritz, BkProk. ⊶ 22931
Ruf-Buchhaltg., Hegnauer & Heilmann oHG. ⊶ 27022
Verband d. Lebensvers.-Unternehmen eV., Pressestelle 28612
Wendling Karl, HausM.

\+ Zähringerstr. +

9 (E) *Land Baden-Württemberg (Hvw.: Staatl. Liegenschaftsamt, Kreuzstr. 1)
Russwurm Max, HausM.
Schularztstelle ⊶ 20141
Staatl. Gesundheitsamt ⊶ 20141
11 (E) wie Nr. 9
Evang. Stadtkirche im Wiederaufbau
13 (E) wie Nr. 9
Landrat des Kreises Karlsruhe (Ausländeramt, Bauabteilung, Baufinanzierung, Bezirkskasse, Gemeindeaufsicht, Gewerbeabteilung, Kreisjagdamt, Landwirtschaft, Medizinalwesen, Öffentliche Ordnung und Sicherheit, Paß- und Meldewesen, Revision, Verkehrsabteilung, Versicherungsamt) ⊶ 27981
Schmidt Alfr., HausM.

\+ Hebelstr. +

15 (E) *Deutsches Reich, (Verwaltungsvermögen des Landes Baden Württ.) (Hvw.: Staatl. Liegenschaftsamt, Kreuzstr. 1)
Landespolizeidirektion Nordbaden-Kriminalhauptstelle-Khe. ⊶ 27125
Landespolizeidirektion Nordbaden - Bekleidungslieferstelle - Khe. ⊶ 27125
Landesamt f. Verfassungsschutz Baden-Württbg., — Außenstelle Khe. — in Karlsruhe ⊶ 27125
Künkel Jos., HausM.
17 (E) wie Nr. 9
Landesgewerbeamt Baden-Württ.
Werkstattbau
19 (E) wie Nr. 9
Zerstört
21 (E) wie Nr. 9
Zerstört

\+ Markgrafenstr. +

23 (E) *Stadt Karlsruhe
Eingang E:
Herzog Carl, Inh.: Lilli Herzog, Mineralölgroßhdlg. ⊶ 24507
Peter Hans, Auktionshaus ⊶ 27494
Eingang F:
Hilfswerk der evang. Kirche, Bez. Khe.-Stadt ⊶ 23437
Kramer Karl, Blumenbinderei ⊶ 26342
Schnurr Hrm., Kraftfahrzeug-Werkstatt ⊶ 26345

\+ Kriegsstr. +

Rechte Seite

\+ Schloßplatz +

2 (E) Land Baden-Württemberg (Hvw.: Staatl. Liegenschaftsamt, Kreuzstr. 1)
Zerstört
4 (E) wie Nr. 2
Zerstört

\+ Zirkel +

6 (E) *Südwestdeutsche Druck- u. Verlagsges. mbH., Lammstr. 1b-5
Zerstört

\+ Kaiserstr. +

Nr. Rechte Seite
8 (E) *Stadt Karlsruhe
Städt. Bücherei ⊶ 20121
Städt. Sparkasse, Zweigstelle ⊶ 28921

\+ Zähringerstr. +

10 (E) *Stadt Karlsruhe
Rathaus ⊶ 20121
Furrer Erich, HausM.
Seitz Kurt, Heizer
Verwaltungs- u. Wirtschafts-Akademie Baden in Karlsruhe ⊶ 20121

\+ Hebelstr. +

12 (E) *Brauerei Hoepfner
Schenk Carl, Hotel Kaiserhof ⊶ 26615
14/18 (E) G. Braun (vorm. G. Braunsche Hofbuchdruckerei u. Verlag) GmbH. ⊶ 26952
Feireiß Paul, HausM.
Häbe E., Nähmasch. ⊶ 22050
Lück Hans, techn. Ang.
Neckermann Versand KG., Elektro-VerkStelle ⊶ 22298
Rittler Thea, Prokuristin ⊶ 25672
20 (E) *Oesterle Erben (Hvw.: Emil Nied, Viktoriastr. 15)
Dietrich Herbert, Rondellplatz-Drogerie
Helmer Chr., Bäck. u. Kond. ⊶ 23036
22 (E) *Pfeiffer Ernst, Mannheim
Birkmann Dr. Karl, StudRat
Bohner Hch., Zahnarzt ⊶ 26731
Dolezal Marie, DSchneiderei ⊶ 21602
Jericho Irmgard, Frau
Kortchak Frz., WagnerM.
Müller Rosa, Frau
Pfeiffer Ad. GmbH., Werkz. u. Werkzeugmasch. ⊶ 24014
Pich Marie, We.
Schmidt Kurt jun., KüchenM.
Vogel Frieda, We.
Welk Charl., We.
Wilhelm Otto, Kfm.

\+ Erbprinzenstr. +

24 (E) Riegel Elise, We.
Hollerbach Kurt, Gewerbeschulrat ⊶ 28122
„Das Rondell", Filmlichtspiele ⊶ 28121
26 (E) Gräber Herrmann, Schuhgesch. ⊶ 23265
Gallwitz Dr. K., Kunsthistoriker
28-32 Fallen aus
34 (E) *Stadt Karlsruhe
Herrmann Elisab., ZtgsKiosk

\+ Kriegsstr. +

Karl-Hoffmann-Str.

(Stadtplan K 11
Zwischen „Am Stadtgarten" und Poststr.
Karl Hoffmann, geb. 1. Juli 1833 zu Karlsruhe, gest. 2. Juli 1909 Altstadtrat

Linke Seite

\+ Am Stadtgarten +

1 (E) *Stober Wlh., Erben, RüppurrerStr. 13 u. *Stober Emil, Erben, Schwarzwaldstr. 8 (Hvw.: Wlh. Stober, RüppurrerStr. 13)
Biermann Wlh., Kfm.
Blankenbach Maria, Verkfn.
Brandt Math., Frau ⊶ 31424
Esmann Lothar, HdlsVertr. ⊶ 31782
Grässer Herb., Kfm.
Grässer Mechth., We.
Grässer Rich., FriseurM.
Meinzer Emil, Kfm. ⊶ 31911
Motzkat Wlt., GenAgt. ⊶ 31424

Nr. Linke Seite
Pfefferle Frdr., Feinkostgesch. ⊶ 31924
Reinbold Arth., Privat. ⊶ 31962
Rongen Wlt., Textiling.
Schardt Kurt, BbOSekr.
Scheuber Claus, Dipl.Ing.
Stoll Marie, We.
Vogler Rosa, We.
3 (E) *Pfeifer & Großmann, Architekten, Schumannstr. 9
Behr Günth., Dipl.Ing.
Behr Wlh., techn. BbOInsp iR.
Busch Aug., kfm.AbtLtr. ⊶ 30496
Eisenmenger Arth., RegOBauinsp. aD. ⊶ 30183
Götz Arth., techn. TelOInsp. ⊶ 32376
Hoffmann Herbert, DiplChem.
Kaltenbach Roman, Kfm.
Keller Emil, Lehr. aD.
Koch Karolina, We.
Mondorf Charl., We.
Streipf Arnold, Kaufmann
Walz Gust., HdlsVertr. ⊶ 31861
Walz Karol., We.
Wenzel Wlt., OPInsp.
5 (E) *Barth Gertrud, Südendstr. 2
Armbruster Olga, Frau
Epp Marg., We.
Grundel Maria, We.
Haberer Paula, We.
Hössel Theodosia, Frau
Kayser Helm., Dipl.Ing., Architekt ⊶ 30624
Komarek Raimund, Rentner
Kühlewein Lina, We.
Link Karl, Zollrat aD.
Rüsch Erna, We.
Sabonek Helm., Dipl.Ing.
Schnurr Karl, StudRat aD.
Warth Elsa, We.
Wieser Ldw., GeschFührer
Zeidler Hans, RegInsp.
7 (E) *Koch Otto, OIng., Spessart, SchöllbronnerStr. 1
Borgmann Wlh., HdlsVertr. ⊶ 31589
Dießle Karl, HdlsVertr. ⊶ 30097
Hemmer Hans, Prüfer, Wirtschaftsber. ⊶ 32474
Hollander Adeline, Frau
Koch Otto, GmbH., Zentralheiz. u. Lüftungsanlagen ⊶ 30257
Mixdorf Eberh., Techniker
Moritz Joh., Musiker
Perlick Alb., Prok. iR.
Rohen Johs. & Co., Baugesch. ⊶ 30256
Rupp Charlotte, Frau
Schäfer Ferd., RegDir. ⊶ 31061
Waltz Ernst Aug., Generalagent ⊶ 31664
9 (E) *Ufer Marlene, Klauprechtstr. 36
Apfelbacher Arth., MaschIng.
Dres Hrm., ElKfm.
Engler Aug., GlaserM. ⊶ 31115
Feigenbutz Emil, Kfm.
Geng Hedw., Frau
Haag Ida, Frau
Heller Dr.-Ing. Alfr., Chem. ⊶ 31220
Jais Karol., We.
Koeberlin Luise, We.
Lehmann G., Teppichgesch. (Büro) ⊶ 31225
Lehmann Rudolf, Geschf.
Peter Elise, We.
Piepenbrink Ed., Ang.
Reinacheer Luise, We.
Weineich Emil, StbOWagf.
Wörtz Anton, HdlsVertr.

\+ Poststr. +

Wilhelm Müller General-Vertretungen
BÜRO-EINRICHTUNGEN
Karlstraße 34 Fernruf 27080
Büromaschinen

BLB BADISCHE LANDESBIBLIOTHEK
Baden-Württemberg

In allen Apotheken und Drogerien finden Sie die weltberühmten Heilmittel des Staatsbades Bad Ems

EMSER PASTILLEN u. echtes EMSER SALZ bei Husten und Heiserkeit

EMSER BALSAM bei Schnupfen u. Erkältungen

Nr. Rechte Seite

+ Am Stadtgarten +

2 (E) *Dissinger Else, Pforzheim, Gartenstr. 4
Auras Emil, FriseurM.
Auras Emma, We.
Farr Emilie, We.
Feez Rolf, Verlagsvertr. ⊶ 32381
Haefele Helm., Vertr.
Keller Br., VInsp. ⊶ 31781
Kugler & Strickle, Südwestd. Pressevertrieb ⊶ 30446
Pittius Edith, We.
Rieß Barb., We.
Roth Jak., Milchkfm.
Schember Irma, We.
Schwenzer Meta, We. ⊶ 32143
Schwenzer Ruth, Chefsekrn.
Strickle Frz., Kfm. ⊶ 30446
Wicke Fritz, BbRat

4 (E) *Schnepf Ad., Heilbronn a. N., Bahnhofstr. 9
Alt Frdr., Kfm.
Borchert Kurt, VAng. ⊶ 22886
Braun Rob., RegBauamtm.
Brenner Phil., Buchh. (Hvw.)
Dächert Martha, We.
Feez Else, Frau ⊶ 31071
Flick Wlh., RbOInsp. aD.
Hess Hch., Ing. ⊶ 31423
Hohlstamm Ernst, Elektriker
Metzler Leonh., Filmvorf.
Müller Anna, Rentnerin
Umann Irma, We.

6 (E) *Pruski Emy, Bachstr. 43
Eisele Hermann, Automech.
Frietsch Rud., Malergesch. ⊶ 30560
Gabler Wlh., Graveurgesch. ⊶ 30317 (Hvw.)
Groke Willi, RegBaurat
Haaf Elvira, Frau
Hahn Br., Friseur
Hansen-Schelcher Lore, Schauspielerin ⊶ 31038
Huber Hrm., Kfm. ⊶ 31250
Naumann Anke, Opernsängerin
Müller Frz., Lagerverw.
Scheuber Jos., kfm.Ang.
Schwarz Fabian, Landwirt
Wiedemann Hugo, BbInspAnw

8 (E) *Hildebrand Carl, Erben
Bachmann Helm., Portier
Balduf Hilde, FilLtrn.
Banholzer Willy, Parf.-Großhdl. ⊶ 32078
Foery Rolf, HdlsVertr.
Grossmann Wlh., RundTechn.
Günther Hans, Verlagsvertr. ⊶ 30404
Henkel Wlt., Weichenw.
Hildebrand Adolfine, We.
Juch Karl, VersInsp.
Trapp Helm., Kfm.
Waldmann Manfr., Ing.,

Karl-Schrempp-Str.

(Hardtwaldsiedlung)
Stadtplan G H 10
Karl Schrempp, Brauereidirektor und Gen. Kommerzienrat, Ehrenbürger der Stadt, geb. 1846, gest. 1919
Eigentümer: Gemeinnützige Baugenossenschaft Hardtwaldsiedlung, Karlstr. 1

Linke Seite

+ Knielinger Allee +

1 Eggstein Maria, Arbeiterin
Steinhauser Wolfg., Bauing.
Weckenmann Frz., PInsp. iR., (Hvw.)
3 Franz Paul sen., GlaserM. ⊶ 25030 (Hvw.)
Fritz Lotte, We.
Gebhardt Alfr., MaschSchloss.
Retsch Leo, PSekr. aD.
Schäfer Anni, Frau
5 Waldmann Mart., PolBeamter aD.

Nr. Linke Seite

7 Hirth Ant., BbOSekr. (Hvw.)
9 Kirchhofer Herb., ElMaschBauer
Kirchhofer Karl, Schrifts.
11 Kasperlik Maria, We.
Walz Karl, Mechaniker
13 Becker Elisab., Sekrn.
Kinsler Paul, Bildhauer ⊶ 28728
Roth Ldw., Rektor aD.
15 Furtwängler Alexander, KapellM. ⊶ 24891
Gläser Hrm., HdlsVertr. ⊶ 24891
17 Lutz Arnold K., StudRat
Lutz Wlh., Pensionär
19 Reinhard Val., Dipl.Ing.
Schultz Ldw., RegOInsp. aD.
21 Müller Kurt, Retusche-Atelier ⊶ 26579
23 Liebs Wlh., Dr.Ing., Ang.
25 Blank Frdr., PSekr. iR.
König Wlt., kfm.Ang.
27 Bürk Auguste, We.
Bürk Lina, Frau
29 Lehmann Barbara, We.
Scheuble Alb., Zimmermann
31 Galm Auguste, Rentn.
Gertler Herm., Pens.
33 Beuttner Ruth, BehAng.
35 Becker Otto, JustAsst.
Rauch Otto, Schlosser

+ Friedrich-Blos-Str. +

37 Büche Aug., OStSekretär
39 Hils Karl, Expedient
41 Griebner Luise, We.
43 Eichholz Gertr., We.
45 Hoffmann Karl, Insp. aD.
47 Fehrer Loth., Modellschrein.
Hirsch Hch., Ang
Schmidt Wlt., SpedKfm. ⊶ 28710
49 Mayer Wlh., PBeamt.
51 Häfner Minna, We.
53 Beck Frdr., OZollsekretär aD.
Beck Werner, Zahnarzt (Wohn.)
Klenk Erwin, BehAng.
55 Just Rud. sen., RegInsp.
Just Rud. jun., Kraftf.
57 Pfaff Karl, OPInsp. aD.
59 Störzinger Rud., BkBeamt.
61 Nagel Jak., OPInsp. aD.
63 Glaser Dan., OZollsekr. aD.
65 Krause Hrm., OStSekr. aD. ⊶ 22146
67 Kern Lina, We.
69 Burgmann Jak., GerVollz. iR.
Sattler Frz., FeinmechM. ⊶ 21562
71 Lamberjohann Fritz, RegAmtm. iR.
73 Widemann Gust., RegVermRat
75 Jädtke Alfred, Kraftf.
Reisner Hrme., We.
77 Klingel Marcel, SchlossM.
Lorenz Ant., Pensionär
79 Auch Emma, Frau
81 Siebach Ldw., OPSekretär aD.

+ Dunkelallee +

Rechte Seite

+ Knielinger Allee +

2 Meny Eberhard, OLehrer
Ring Wlt., Schneiderei ⊶ 22766
Schutz Hans Gg., Lehrer
4 Brendelberger Aug., Eier-, Butter-Großhdlg. ⊶ 22770
Häfner Wunibald, StadtbauOInsp.
6 Stöss Karl, RegOInsp. aD.
8 Buchwald Hch., Ing.
Buchwald Linde, LandwLehrn.
Leibold Gg., Schlosser
Siegel Emma, We.
10 Euler Dr. Wlh., DiplKfm.
Pfeil Gg., PInsp. aD.
12 Machauer Alb., MaschSchlosser
Machauer Jos. sen., Pens.
14 Göring Christiane, We.
Pfannebecker Sus., We.
16 Creydt Karl, RegOInsp. iR.
Leitermann Amalie, BehAng.
Oechsler Wlt., kfm.Ang.

Nr. Rechte Seite

18 Baader Karola, Rektorin
Wolfmüller Hartmut, DiplVolksw.
20 Heinrich Frz., Mesner
Schlegel Helma, HdlsVertr.
Schlegel Hilde, HdlsVertr.
22 Schneider Ernst, ArchivAng.
Schneider Xaveria, We.
24 Trautmann Herb., BbBeamter
26 Benz Frdr., Rentn.
Gauweiler Hch., Steinholzleger
28 Graser Käthe, We.
Wildermuth Luzie, Frau
30 Berger Osk., Ang. ⊶ 21600
Deutsche Gesellsch. z. Rettung Schiffbrüchiger, BezVerw. ⊶ 21600
32 Borrmann Wrn., ElMaschBauer
Emanuel Maria, Rentn.
Gegenheimer Ottilie, Rentn.
34 Sohnius Dr. Roland, pr. Arzt ⊶ 22235
Sohnius-Glaser Dr. Eva, pr. Ärztin ⊶ 22235
36 Baier Wlh., Kunstmaler
Kühn Frida, We.

+ Friedrich-Blos-Str. +

38 Guggolz Klaus, JustInsp.
Seithel Jos., JustOWachtM.
40 Kurth Maria, We.
42 Burrer Karl, KontrollM.
44 Winter Rosa u. Anna, OPSekrn.
46 Oechsler Leo, StOInsp.
48 Albrecht Heinz, Kaufmann
50 Uhrig Aug., WerkM. ⊶ 21375
52 Wittmann Maria, We.
54 Niederbühl Luise, We.
56 Schwedes Anna, We.
58 Leser Ida, We.
Leser Irene, Lehrn.
60 Giesinger Luise, We.
Walz Max, StbSchaffn. ⊶ 25132
62 Kaiser Karl, Lagerarbeiter
Waldmann Karl, Ang.
64 Bopp Ella, Frau
66 Bühler-Hamberger Gertrud, DSchneiderei ⊶ 21487
Hamberger Fritz, OStInsp. aD.
68 Buchwald Erich, RegOInsp. aD.
70 Zwillus Johanna, We.
72 Blank Rudi, Archit. ⊶ 25158
Huber Juliane, We.
74 Nöltner Hrm., OZollsekr. aD.
76 Frank Gregor, OBadeM. iR.
78 Furtwängler Antonina, We.
80 Freund Reinhold, Ing.
Freund Rosa, We.
82 Dörr Rüdiger, Student
Schenkel Luise, We.

+ Dunkelallee +

Karl-Schurz-Straße

(Knielingen)
Stadtplan F 7
Verläuft südlich der Sudetenstr. u. d. Knielinger Kaserne. Karl Schurz, geb. 2. 3. 1829 in Liblar b. Köln, gest. 14. 5. 1906 in New York. Wegen Beteiligung am badischen Aufstand 1849 nach Amerika geflüchtet. Dort Führer der Republikanischen Partei. 1862—65 General im Kampf gegen die Südstaaten. 1877—81 Minister des Innern der USA, außerdem Journalist

Linke Seite

1 (E) Knittel Ernst, Malergesch. ⊶ 53659
Abberger Siegfr., Bauing.
Klemke Karl, Ratschreiber aD.
1a (E) Latzer Wrn., kfm. Ang.
9 (E) *Neue Heimat, Douglasstr. 1-3
Gratz Bruno, OPInsp.
Höferlin Hch., Laborant
11 (E) wie Nr. 9
Nowak Max, Bezirksltr. ⊶ 53228
Schneider Erika, BkAng.

Nr. Linke Seite

13 (E) wie Nr. 9
Kollien Herta, We.
21 (E) Pollmann Karl sen., Arb.
Pollmann Karl jun., Maurer
25 (E) Cesare Vinzenz, Maurerpolier
Hauer Frieda, We.
Heil Wrn., Schlosser
Lange Adalbert, Rentn.
Matys Otto, kfm. Ang.
27 (E) Noe Oskar, Heizer
Simm Eugen, Kraftf.
Weschenfelder Herb., Arb.
29 (E) Ermel Aug., OLehrer
Klee Waltr., Frau
Rückert Frdr., kfm.Ang.
31 (E) Klotz Wrn., Ang.
Engelhard Erich, Schweißer
Nestle Trude, Frau
33 (E) Kirchner Elsa, We.
Burger Emil, Malergesch. ⊶ 50724
Fuchs Alfr., Ang.
35 (E) Knobloch Ad., Schlosser
Kiefer Luise, We.
Knobloch Kurt, Bauschlosser
37 (E) Seemann Eug., Kraftf.
Rohrbach Margot, We.
Stoll Richard, Schlosser
39 (E) *Müller Max Guldenschuh Wlt., Glaser
Kuhn Wlt., StbWagenf.
Pallmer Erich, PSchaffn.
41 (E) Pfister Ldw., Arbeiter
Hermstein Rob., WerkM.
Kaiser Anna, We.
Nagel Gerh., Schneider
43 (E) Wollensack Erw., TelSekr.
Hellmann Kurt, Laborant
Langer Alwine, We.
Weiß Gg., techn.Ang.
45 (E) Weber Richard, Isolierer
Scheffel Wrn., RundfTechn.
Weber Heinz, Mechaniker
47 (E) Bahlke Karl, Schmied
Kirchhausen Winfr., Ing.
Rossberger Willi, Buchh.
63 (E) *Stadt Karlsruhe
Balencke Heinz, Kraftf.
Dörner Paul, Zimmermann
Kluth Günther, BehAng.
Korol Wlt., Dreher
Pliester Gerh., Werkzeugm.
Polensky Günter, Baggerf.
Rabenstein Heinz, Dreher
Späte Rich., FriseurM.
65 (E) wie Nr. 63
Baumgartl Erich, Heizer
Borrack Rudi, Feinmech.
Elgner Hans, kfm.Ang.
Elmenthaler Gertrud, Frau
Habel Helene, We.
Konicki Aurelia, We.
Lösel Erhard, techn.Kfm.
Schulze Karl-Heinz, KrimAsst. aD.
67 (E) Petschner Jos., Schneider u. andere
Adler Werner, Bauing.
Heinrich Eva, We.
Husli Georg, Arb.
Jentho Heinz, Arb.
Kessler Wolfg., Monteur
Köhler Wolfdietrich, Student
Winzer Kurt, Ang.
69 (E) Wolfrum Kurt, JustSekr.
Gruber Franz, Schreiner
Rulf Karlheinz, kfm.Ang.
Schorcht Wlt., Heizer
Schwinkendorf Heinz, Bilanzbuchh.
Springer Wolfg., Ing.
Sroka Heinz, techn.Zeichner
Thieme Charlotte, We.

Rechte Seite

8 (E) Kohout Wenzel, Bürstenmacherei
28 (E) Burckhard Emma, We.
Hruby Renate, Frau
Lakomy Juliane, We.
Speck Rolf, Mech.
30 (E) Langhärig Gerh., Ing.
Siegmund Franz, Müller
Tschakert Armin, techn. Ang.

BAUBEDARF KARLSRUHE i. B.

Baubedarf

Karlsruhe
Karlstraße 108/112
Fernruf * 28523

Baumaterialien-Großhandel

BLB BADISCHE LANDESBIBLIOTHEK

Baden-Württemberg

DKW-Lieferwagen

DKW-LEEB
Karlsruhe, Amalienstr. 63/65
FERNRUF 26018

Nr. Rechte Seite

32 (E) König Frdr., SchlosserM.
Böhm Wlt., Mech.
Wünsch Frdr., RevisionsM.
34 (E) König Emil, OLokf.
Maier Emil, ElMont.
36 (E) König Erw., Former
Meinzer Wrn., Zimmermann
Nieder Wolfg., ElMech.
38 (E) Lang Toni, Pförtner
Finster Paul, Polier
Kraske Pauline, Rentn.
Skoberla Elis., We.
40 (E) Kern Rich., Schlosser
Keim Edda, Frau
Pfister Gg., Rentn.
Richter Willi, Monteur
Ruf Herb., BäckerM.
42 (E) Geißler Alois, Arbeiter
Geißler Herb., MaschSchlosser
Volkmann Günther, Mechan.
Volkmann Luise, We.
44 (E) Keiler Rob., Kraftf.
Knobloch Erich, Maler
Rohn Gerh., kfm.Ang.
46 (E) Stenuf Karl jun., Ing.
Czerwenka Erich, RegInsp. z. Wv.
Pohl Emilie, We.
Stenuf Karl sen., Rentn.
48 (E) Süpfle Wlt., ElTechniker
Koppe Kurt, kfm.Ang.
Süpfle Wilh., ZimmerM.
50 (E) Grobs Wlt., VerwOInsp.
Pelk Telsfor, Pförtner
Waidmann Hans, kfm. Ang.

Karl-Wilhelm-Straße

Stadtplan H 13, 14, J 12, 13
Beginnt am ehem. Durlacher Tor u. geht in nordöstlicher Richtung bis Haid-&-Neu-Str.
Markgraf Karl-Wilhelm von Baden-Durlach gründete 1715 die Stadt Karlsruhe. geb.1679,

Linke Seite

+ Durlacher Tor +

1 (E) *Landesfiskus
Kinderkrankenhaus
⊶ ✱ 26828
Dankwardt Dr. Rosemarie, AssÄrztin
Isert Annemarie, Oberin
Wittmann Ed., Schlosser
1a (E) Land Baden-Württemberg (Hvw.: Staatl. Liegenschaftsamt, Kreuzstr. 1)
Deiss Günther, RegVermAss.
Fibinger Dr. Sigism., LGRat
Hoch Hrm., RegAmtm.
Holweck Wlt., PolBeamter
Jansa Lieselotte, VerwAng.
Koch Ernst, Dipl.Ing.
Maresch Thom., SchuhmM. iR
Riegger Margar., JustAng.
Schaub Eug., ORegRat ⊶ 28680
Schweitzer Karl, OWerkf.
Theilaker Rob., RegOAmtm. aD.
1b (E) u. Hvw.: wie Nr. 1a
Adam Hrm., JustAmtm.
Bercher Frz., VerwDir.
Deeg Berta, VerwAng.
Kistner Karl, RegOSekr. iR.
Krotz Dr. Erich, StudRat ⊶ 20282
Kuhn Joh., RegRat aD.
Kuhn Sigbert, StudAss.
Terres Dr. Dr. Ernst, Hochschulprof.
Terres-Trip Dr. Luise, Patentanwältin
Vieser Karl, ORegRat ⊶ 25204
Wanner Karl, Schlosser

+ Hölderlinstr. +

Eigentümer von Nr. 3—23: Gemeinnützige Baugenossenschaft, Hardtwaldsiedlung, Karlstr. 1

3 Baumann Alw., We.
Bosch Frdr., RegOSekr.
Grißlich Osk., VerwBeamter
Krause Gerh., BlechnerM.
Meinzer Leop., Vulkaniseur

Nr. Linke Seite

5 Gamb Elise, We.
Klausmann Erich, ElektroM.
Oelheim Luise, We.
Peter Leo, Biersieder
Schäfer Wlt., Ang.
Schneider Otto, LagerM.
Sevede Otto, Elektriker
Stahl Luzia, We.
Treiber Berta, We.
Urban Horst, BbSekr.
7 Brauß Bruno, Lagerist
Brauß Otto, VerwOSekr. iR.
Isele Jul., Beamter
Müller Hrm., OPInsp. aD.
Schneider Emilie, We.
Schneider Wrn., HeizTechn.
Schuppert Frdr., StbOWagf. aD.
Trenkle Ernst, AbtLtr.
9 Göpferich Alex., Lebensm.-Hdlr. ⊶ 25895
Rapp Wlh., techn.OTelInsp. ⊶ 28852
Schilling Osk., techn.BbOIng. aD.
Steinle Ldw., BehAng.
Stumpf Rolf, Mech.
Sutter Joh., BetrM. iR.
Weber Anna, We.
11 Boesenthal Paul, technBbInsp.
Graf Frdr., PBeamter
Knobel Konr., WerkM. aD
Kühn Ida, We.
Kühn Irma, PSekrn.
Scherer Carl, OPSekr. aD.
Siegel Ant., VerwOSekr. iR.
Vierling Ph., StbOKontroll. aD.
Wenzler Ad., Rentn.
13 Bohn Hch., Rentner
Dittus Wlh., BkBevollm.
Findling Elsa, Frau
Herlitz Barbara, We.
Mosbach Christine, We.
Münch Aug., OZugf.
Mutschler Hrm., BkBuchh.
Oestreicher Berta, We.
Schuhmacher Marie Anne, We.
15 Bücheler Elfriede, kfm.Ang.
Burger Aug., Maler
Eckerle Ldw., Kaufmann
Ehrmann Jakob, Straßenwart aD.
Keller Frieda, We.
Räuchle Else, We.
Sonnenwald Jak., Rentner
Wipfler Hermine, We.
Wittig Friedel, Ang.
17 Bräunig Alois, PInsp. iR.
Külz Berta, We.
Ritter Hrm., Ing. ⊶ 26040
Ritter Olga, HLehrerin
Wipfler Eug., VGenAgent ⊶ 25121
19 Bensching Heinz, Reisender ⊶ 26260
Bensching Lucia, We.
Burggraf Aug., PolBeamter iR.
Burggraf Marta, Frau
Fütterer Hrm., Rentner
Heck Gust., Amtsgeh. iR.
Könninger Fritz, BehAng.
Küchlin Marie, We.
Schmid Ottilie, We.
Stapf Joh., OZugf. iR.
21 Baur Wlh., SchlosserM.
Becker Erw., Dentalkfm.
Eberle Franziska, Ang.
Grames Hildeg., VerwAng.
Heck Wlh., TelWerkM. aD.
Knapp Marg., We.
Küchlin Kurt, kfm.Ang.
Scherer Osk., BkAng.
Treiber Elsa, We.
23 Beetz Gust., TelOInsp. aD.
Bockreiß Luise, We.
Braun Frz., techn.RbOInsp. aD.
Wörner Kath., We.

+ Haid-&-Neu-Str. +

Nr. Rechte Seite

+ Bertholdstr. +

2 (E) *Stadt Karlsruhe
siehe Bertholdstr. 1

+ Schwalbenstr. +

4 (E) *Sinapenhaus GmbH. Palato Sinapia, Akad. Verbindung ⊶ 24118
6 u. 8 Fallen aus

+ Bernhardstr. +

10 (E) *Beck Gg., Gerwigstr. 10 (Hvw.: Karl Dochat, LudwigMarumStr. 29)
Einig Wrn., HeizIng.
Fischer Rud., städt.Ang.
Kühn Jos. Metzgerei u. Gasth. z. Drachen ⊶ 24305
Miklis Hdw., We.
Pohl Jos., Konstrukteur
Rödger Fritz, stellv. BetrLtr.
Thiele Helm., Fabrikant
Werner Herb., HdlsVertr. ⊶ 28007
Winter Rich., BetrLtr.
12 (E) *Herrmann Eug. u. Gen. Augenstein Erw., Buchbinder
Busche Josef, MalerM.
Haeß Walther, Buchdruckerei ⊶ 26446
Herrmann Eug., BlechnerM.
Kaiser Wlt., HdlsVertr.
Kallenbach Ernst, BkAng. (Hvw.)
Koch Karl, Schreinereibedarf, Polierwerkst. ⊶ 28356
Lutzke Olga, HLehrn. iR.
Skultety Math., Zimmerm.
14 (E) *Blicker Wlh. u. Co., Zerstört
16 (E) *Voigt Paul, Speyer, Schandeinstr. 9
Bernecker Magd., We.
Bertsch Hellm. Zahnarzt ⊶ 21069
Gunst Rupr., Dachdeckergesch. ⊶ 21067 (Hvw.)
Höll Rud., FernmOMonteur
Horzinek Alphons, Textiling. ⊶ 27608
Klusmann Erich, kfm.Ang.
Tschwatschal Anton, Ang.
18 (E) *Köhnlein Ferd., Erben
Bergmann Waldo, Gartenbauberat.
Dennig Frz., Metzger
Faas Otto, MaschIng.
Grimm Hrm., Arbeiter
Hüttner Jos., StbWagf.
Knopf Erich, Koch
Köhnlein Berta, Lebensm.-Gesch. ⊶ 27569
Kunz Karl, kfm.Ang.
Massino Fritz, Arb.
Otter Manfr., Student
Rauch Anneliese, We.
20 (E) *Schneider Ilse, Weberstr. 4
Barth Erich, Dipl.Ing.
Idler Martha, We. ⊶ 23079
Idler Wlt., BbOSekretär
Kaufmann Frida, We.
Klein Alwin, kfm.Ang.
Klusch Gg., Müller (Hvw.)
Merkel Dr. Hch., Prof. ⊶ 28197
Scherle Karl, Kraftf.
Simon Monika, We.
Uhl Paul, Rentn.
22 (E) Schwarz Anna, We.
Axtmann Leopold, Friseur
Axtmann Marie, We.
Jödicke Horst, Laborant
Jödicke Josefine, We.
Konsumgen. Karlsr. eGmbH., Verteilungsstelle Nr. 46
Kupprion Ida, We.
Laber Liesel, Frau
Mertens Horst, Arbeiter
Metz Gregor, BkOInsp.
Pfeiffer Hedwig, Frau
Röck Karoline, We.
Schulz Walter, Bauing.

+ Rudolfstr. +

Nr. Rechte Seite

24 (E) Heidelberger Klara, OLehrerin
Brühl Herb., MalerM.
Brühl Paula, We.
Fischer Gg., Rentner
Kammerer Ernst, Kfm.
Kosch Berta, We.
Kosch Frz., techn. Ang.
Nimtz Martha, We.
Orlet Maria, We.
Zander Eberhard, Kfm.
26 (E) Dörflinger Jos., Weingroßhandlung ⊶ 24052
Altendorf Alma, Pension ⊶ 25069
Dörflinger Otto, Kfm.
Gönner Luise, We.
Schlachter Hch., Arbeiter
Stegmann Frdr., BehAng.
Tabernacki Eckwart, VerwAng.
Thiel Benno, Schreiner
Umhof Norb., MaschSchloss.
Wackermann Hrm., Magazinverwalter
Wenzel Wlh., Schlosser
Zimmer Lydia, We.
Zumkeller Alb., Rentner
Zumkeller Günther, PolBeamt
28 (E) *Ball Dr. Hrm., Hirschstr. 145 (Hvw.: Frz. Kohler, Liebigstr. 3)
Baumstark Bernh., SchnürM.
Dietz Gertr., Frau
Dietz Wlh., Tapezier
Eiermann Willi, HdlsVertr. ⊶ 23564
Genth Gg., Stadtamtmann
Hettel Frdr., techn.BbOSekr.
Juraske Amalie, Frau
Konanz Else, Schneiderei
Laschkewytsch Joh., Arbeiter
Raschdorff Karl, PBetrAsst.
Salm Ida, We.
Wiedemer Wrn., StbWagf.
30 (E) Burlefinger Max, Priv. u. *Maria Burlefinger, We., Fischerstr. 10
Birnbreier Mina, We.
Dittes Frdr., Arbeiter
Henn Ldw., Ing. iR.
Höllwarth Willi, Fernmeldemont.
Kunzendorf Marianne, We.
Luchner Frdr., Bäcker
Mozarski Erich, Kraftf.
Roth Karl sen., OIng. aD.
Roth Karl jun., StudRat
Schlehuber Karl, SchuhmacherM.
Trüby Rob., PInsp. aD.
Vierthaler Johanette, We.
Zapf Hans, KrimSekr.

+ Georg-Friedrich-Str. +

32 (E) *Zwingert Maria u. Pfisterer Luise, Werderstr.64
Funke Wlhe., VerwAng.
Haas Angela, Frau
Kramer Anton, OZugf. iR.
Lutzweiler Irmgard, Dipl.Ing.
Lutzweiler Thekla, We.
Sattler Carl, InnArchitBüro
Sattler Karol., OLehrn.
Scherl Karl, Arbeiter
34 (E) *Fürter Geschw.
Fürter Ottilie, We.
Fürter Thekla, Frau
Georges Otto, Geschf.
Hellrigl Alois, SteinmetzM. ⊶ 22759
Jörg Luise, Frau
Machat Franziska, We.
Petrik Valentin, Ang.
Rubahn Gunter, DiplKfm.
Rubahn Marta, Frau
Stöckinger Marie, We.
Wörther Leo, LebensmGesch. ⊶ 24820

+ Haid-&-Neu-Str. +

MATHÄUS VOGEL
HIRSCHSTRASSE 44
Ruf: Sammel-Nr. 22411

AUTOVERMIETUNG mit Fahrer
Stadt-, Fern-, Hochzeit- u. Beerdigungsfahrten
mit 180er bis 300er Mercedes

BLB BADISCHE LANDESBIBLIOTHEK
Baden-Württemberg

Gebr. Kolb Laden-Einrichtungen Gegr. 1872
Bachstr. 43 Innenausbau Fernruf 52221/22

Karlshof

Stadtplan H 11, Nr. 5
Erschließungsstr. nördlich der Kaiserstr. zwischen Karlstr. u. Douglasstr.

Karlsburgstraße

(Durlach)
Stadtplan K 17
Beginnt an der Pfinztalstr. beim Schloßplatz u. zieht südöstlich zur BadenerStr. Markgraf Karl II. von Baden-Durlach verlegte seine Resid. nach Durlach und erbaute dort 1565 die „Karlsburg" (Einseitig bebaut)

+ Pfinztalstr. +

Nr.

1 (E) Pfistner Frdr. sen., Zahnarzt ⊶ 41455
Imhof Emilie, Frau
Pfistner Frdr. jun., Zahnarzt ⊶ 41455
Pfistner Mina, Klavierlehrn.
2 (E) Fader Karoline, We., Bettengesch. ⊶ 41188
Hege Osk., Tapeziergesch. ⊶ 42027 (Werkst.)
Kutterer Ldw., Koch
Maier Erna, PAsstn. aD.
Maier Maria, KrkSchwester
Pfistner Frdr. jun., Zahnarzt (Wohn.)
3 (E) Hitzfeld Dr. Wrn., Zahnarzt ⊶ 42087
Hitzfeld Elisab., We.
Höflich Emil, kfm.Ang.
Kern Elfr., We.
Koch Wlt., VAng.
4 (E) Stoll Wlh., Blechn. u. InstallGesch. ⊶ 41232
Deutsch Max, MaschBauer
Trautwein Dr. Karl, Rechtsanw. u. Notar iR. ⊶ 42429
5 (E) *Plasch Erbengemeinschaft
Brunner Wlt., SchneiderM.
Engler Alb., Heizer
Katz Anna, Rentnerin
Kränkel Kurt, Friseurgeschäft
Metzmaier Frieda, We.
6 (E) Schaaf Frdr., SchreinerM. ⊶ 42018
Dennig Maria, We.
Rattay Marie, We.
Schappacher Ad., techn. Ang.
Theil Dr. Kurt, Facharzt f. Kinderkrankh. (Praxis) ⊶ 41983

Hinterhaus
Opp Liesel, Wasch- u. Heißmangelbetr.
Riemann Siegfr., Glaserei ⊶ 42018
Schaaf Frdr., Möbelschreinerei u. Antiquitäten ⊶ 42018
7 (E) *Waag Erben, (Hvw.: Erw. Bräuer, Ostmarkstr. 5)
Benneter Hch., Gerber
Engel Karl, Bautechn.
Hartmann Lina, We.
Krieger Erich, Maurer
Preiß Harald, Kraftf.
Steimel Otto, Rentner
8 (E) u. Hvw.: wie Nr. 7
Bayer Willi, Dreher
Dürr Wlh., WerkM.
Engel Nik., Rentn.
Häffner Fritz, Rentner
Hartmann Rosa, Frau
Hinrichsen Hansjürgen, Kraftf.
Loewer Karol., We.
Ludwig Maria, We.
Neubauer Frz., VerwAng.
9 (E) *Kleiber Marie, Kindergärtnerin
Fuhrmann Rud., Schlosser
Groß Martha, We.
Guhl Frdr., Maler
Hartmann Lina, We., SprechstHilfe

Nr.

Kolb Helm., Rechtsanw. ⊶ 41358
Meerwein Berta, Kinderschwester
Schaffner Karl, Schreiner

+ Carl-Weysser-Str. +

10 (E) *Deutsches Reich, (Vermögensverwaltung des Landes Baden Württ.) (Hvw.: Staatl. Liegenschaftsamt, Kreuzstr. 1)
Amtsgericht Karlsruhe-Durlach ⊶ 41145
Notariat Karlsruhe-Durlach ⊶ 41145
Krämer Vikt., Senatspräsident ⊶ 41146
Solas Joh., JustOWachtM.
11 (E) *Stegmaier Ad., Erben
Müller Regina, We.
Schneider Dr. Karl-Heinz, Arzt
Stegmaier Sofie, We., Dachdeckergesch. ⊶ 41493 (Hvw.)
12 (E) Eglau Erben
Eglau Hans, Kfm. ⊶ 41216
Geyer Dr. Frdr., RegRat aD.
Tetzner Wlt., VersKfm. ⊶ 41180
13 (E) *Stix Jos., Hengstpl. 7
Bartusch Johs., Oberst aD. ⊶ 42543
Herrmann Wlt., HdlsVertr.
14 (E) *Blum Dr. Frdr., We., B.-Baden, Vincentiusstr. 14
Boos Hildeg., We.
Marx Rud., OTel.Insp. iR. ⊶ 41120 (Hvw.)
15 (E) *Schmitt Hans, Erben
Henco Gabriele, We.
Krauss Lothar, Einkäufer ⊶ 42573 (Hvw.)
Kreuzer Alb., GymnDir. iR.

+ Badener Str. +

Karlsruher Allee

(Durlach)
Stadtplan K 16
Beginnt am Ende der Pfinztalstr. und zieht westlich bis zur Hauptbahnstr.

Linke Seite

+ Ernst-Friedrich-Str. +

1 (E) *Knittel, Frau, Heiligenberg (Hvw.: Dr. Steinmetz, Haydnpl. 3)
Berg Gg., Mont.
Duckek Willi, OKellner
Enderle Jul., Gastst. Karlsruher Hof ⊶ 41632
Heinrich Gerh., Arbeiter
Holler Helm., Gipser
Kostinek Frz., Automech.
Nachtigall Joh., BbBeamt. aD.
Ostermeyer Ldw., Lagerverw.
Streibel Frdr., Rentn.
Wenzel Gerh., Zimmermann
3 (E) Müller Luise, GeschInhn.
Birmelin Emil, Rentner
Birmelin Wlh., RbAmtm. iR.
Fischer Willi, kfm.Ang.
Hohl Fritz sen., SüßwGroßhdlg.
Kindler C. A., Handarbeiten u. Fahnen (Wohng. u. Werkst.) ⊶ 42116
Kindler Elsa, We.
Müller Jak., Geschf. (Hvw.)
5 (E) Huber Dr. Hildeg., LandgerRätin ⊶ 42200
Arnold Erw., ModSchrein.
Birnmeier Friedel, We.
Huber Wlh., Vulkaniseur
Merz Elise, We.
Protscher Lina, Frau
Sauer Rich., Arb.
7 (E) *Lacroix Dr. Ing. Emil, Weltzienstr. 18a
Eberenz Ferd., Rentn.
Hartmann Aug., Hu.DFris.-Gesch. ⊶ 41034
Muser Jos., FrisM. (Hvw.)

Nr. Linke Seite

Hinterhaus
Mächtlinger Elisab., Kioskbes.
Mächtlinger Wlt., Zeitschriftenvertrieb
9 (E) *Schumacher Arnold, Esslingen a. N.
Beffart Gerh., StbWagenf.
Boppel Herb., kfm.Ang.
Dold Aug., Rentn.
Leitz Klara, We.
Lützelberger Ernst, StbWagenf.
Notter Anne, We.
Rieth Arth., StbSchaffn. (Hvw.)
Schuster Emma, We.
Späth Frieda, We.
Staudinger Maria, Frau
Ziehn Lothar, MaschSchlosser
11 (E) *Kost Anna, PAsstn. u. *Socher Frieda, We.
Braun Emma, We.
Fingler Willy, Arbeiter
Fritz Ant., Rentner
Hauska Leopold, Maurer
Hofferberth Ad., Rentner
Kiemle Hilda, We.
Lutz Willi, Arbeiter
Ostermeyer Ldw., Milchhdlr.
Rost Wilhelmine, We.
Sutter Julie, Frau
Sutter Otto, Fräser
Weißmann Lina, Buchb.

+ Auer Str. +

13 (E) *Bad. Maschinenfabrik AG. Seboldwerk, Durlach, Seboldstr. 1-3
Fritz Rosa, Frau
Hanreich Frz., Lokheizer
Klenert Meta, We.
Künzler Emma, We.
Müller Max, Rentner
Schlindwein Siegm., kfm. Ang.
Wanner Eug., Lohnbuchh. (Hvw.)
15 (E) u. Hvw.: wie Nr. 13
Finkes Leop. BbBedienst.
Gaus Frieda, We.
Giesinger Emil, Lederfärber
Haureich Rob., Schlosser
Pergande Rob. sen., RbSekr. aD.
Polst Gg., Telefonist
Rosmanitz Math., Rentn.
Schneider Armin, MaschTechn.
Schneider Roman, techn. Ang.
17 (E) u. Hvw.: wie Nr. 13
Frötsch Joh., Schlosser
König Frz., Maurer
Kurz Aug., Handform.
Landenberger Frdr., Rentn.
Pfister Pet., MaschIng.
Popp Karl, Schreiner
Schnörr Rob., Ang.
Weber Gerh., Rundschleifer

+ Blotterstr. +

+ Raiherwiesenstr. +

19 (E) *Mieter- u. Bauverein (Hvw.: Hans Klotz, Dornwaldstr. 8)
Bonacker Kurt, Beschrifter
Doll Frieda, We.
Dresel Albert, BbBeamt.
Hagmann Hugo, Rentn.
Koch Jos., Masch.
Laible Aug., SparkInsp. aD.
Martin Berta, We.
Munzer Wlh., FbrDir. iR.
Ritter Karl, PolM. aD.
Schwendt Karl, FAng.
Strobel Dr. Engelb., Bibliothekar
Strobel Kath., We.

+ Hauptbahnstr. +

Rechte Seite

2 (E) *Stadt Karlsruhe Städt. Werke Karlsruhe — Straßenbahn — Wartehalle u. Wertzeichenverkaufsstelle
Lebküchner Ad., Zeitungen u. Zeitschr.

Karlsruher Straße

(Hagsfeld)
Stadtplan F G 15

Linke Seite

+ Schwetzinger Str. +

1 (E) Linder Berthold KfzRep., Tankstelle ⊶ 22692
3 (E) Pallmer Jul., FrisGesch.
3a (E) *Reißle Maria, We. Zerstört
5 (E) Reißle Karl, Lagerarb.
Walther Luise, We.
7 (E) *Wurm Wlh., Schlosser Zerstört
9 (E) *Volz Mina, Frau Zerstört
11 (E) *Volz Erben Zerstört
13 (E) Malsch Aug., Metzgerei Gastwirtsch. z. Lamm ⊶ 23846
15 (E) Stoll Rich., Sattlerei ⊶ 20332
17 (E) *Malsch Rud., Landw., Ruschgraben 8
Sirenko Matwig, Maurer
19 (E) Schäfer Ldw., Konditor ⊶ 25124
21 Evang. Pfarramt Khe-Hagsfeld ⊶ 27100
Evang. KrankenpflStation, Diak. S. Brüssel
Brutzer Guido, Pfarrer
Greulich Bruno, Rentner

+ Hagdornstr. +

23 (E) Linder Ernestine, We.
Massinger Erich, Kraftf.
25 (E) Kress Philipp, Schuhgesch.
Friedrich Erw., Ang. ⊶ 27586
Gutwillinger Lieselotte, Lehrn.
Heyn Wanda, Frau
Stutz Wrn., Metzger
Volz Gernot, StbWagf.
Winzer Wlt., Arb.
27 (E) *Martin Wilh., Haid&NeuStr. 43
Fuchs Leo, Rentner (Behelfsheim)
Götz Rolf, techn.Ang.
29 (E) Skülfort Gottfr., Gastst. z. Auerhahn ⊶ 23668
31 (E) *Hess Erna, Frau Zerstört
33 (E) *Graff Emma Ther., Frau
35 (E) Krautt Frz., Automatendreher
Klett Rich., Schreiner
Kröber Johanna, We.
Lins Helm., kfm.Ang.
Müller Marg., We.
Scheibe Just-Ulrich, Reisender
Weiß Veronika, We.
37 (E) *Meinzer Wlh., Erben
Benesch Maxim., BkBevollm.
Zumkeller Edw., Kfm.
Zumkeller Helene, TextilwGesch.
39 (E) Linder Karl, RangAufs.aD.
Fligge Elfr., Frau
Fligge Frieda, We.
Grabowski Marg., We.
Grabowski Urs., DirSekrn.
Laubrinus Anna, We.
Laubrinus Wlt., Bundeswehrangeh.
Linder Kurt, Konstrukteur
Murr Artur, HeizMonteur
41 (E) *Schlimm Ernst, Erben
Oess Klara, Rentnerin
Schlimm Gertr., We.
Schork Rud., Malergesch.

+ Oberdorfstr. +

43-45 Fallen aus
47 (E) *Oertelt Barbara, We., Erben
Oertelt Hildegard, Frau
Wurm Karl, Rentn.
49 (E) Strohfeldt Hrm., Rentn
Kiener Lnh., Ang.

Wilhelm Müller General-Vertretungen
BÜRO-EINRICHTUNGEN Büromaschinen
Karlstraße 34 Fernruf 27080

BLB BADISCHE LANDESBIBLIOTHEK
Baden-Württemberg

MONINGER BIER
anerkannt hervorragend

Nr. Linke Seite

51 (E) Linder Herta, DFrisGesch.
Grüssinger Hans, Maurer
Müller Gerh., Kalkulator
Strenger Karl, Rentn.
53 (E) Frick Aug., LandwRat
Hoffmann Rich., Steueramtm.
+ Friedrichstr. +
55 (E) Graf Hrm., Mech.
Frey Wlh., Pförtner
Klumpp Simon, Rentn.
Lafferton Joh., Rentner
Lauf Elisabeth, We.
Wurm Alw., Schuhmacherei
57 (E) Immer Rud., Wäscherei
Bayer Hans, Einrichter
Geckler Klara, Frau
Immer Hch., Rentn.
Lang Karol., We.
Merz Hdw., Frau
Sutter Inge, Frau
59 (E) Scholl Marg., We.
Dey Konrad, Schmied
Müller Luise, We.
61 (E) *Schmidt Gustav, Erben
Brand Luise, We.
Kraut Berta, We.
Seifert Gust., VAng. (Hvw.)
63 (E) Herrel Willy,
Autovermietung ⊶ 22897
Weisenborn Wlh., Gärtner
65 (E) Lindauer Elisab., Frau
Lange Heinz, Install.
Lindauer Emil, PolBeamt. iR.
Zweigpostamt Hagsfeld
⊶ 23762
Scherer Esther, Frau
Tropschug Hermann, Landwirt
67 (E) Linder Osk., InstallM.
Wachter Anna, Frau
Wachter Rud., OStInsp. iR.
+ Weglangstr. +
+ Bruchsaler Str. +

Rechte Seite

+ Jägerhausstr. +
2 (E) *Eichbaum-Werger
Brauereien AG., Worms
Zerstört
4 (E) Linder Ad., MaschSchlosser
Konsumgen. Karlsruhe
eGmbH., VerteilStelle 85
⊶ 27814
Obert Frdr., Pens.
6 (E) Schwarzmeier Aug. sen.,
Nähmasch.- u. Fahrradhdlg.,
Rep.
Amolsch Karl, Schreiner
Schwarzmeier Emil, MaschArb.
(Behelfsheim)
8 (E) Butsch Erh., Schreiner
10 (E) Pallmer Sgfr., Dreher
(Behelfsheim)
12 (E) Malsch Klara u.
Wurm Anna, Privat
Schucker Ldw., Kraftfahrer
12a (E) Gierich Berta, We.
Müller Egon, Handformer
14 (E) Gerhardt Karl, Landwirt
14a(E) Erb Th., Schlosser
Erb Karol., We.
(Behelfsheim)
16 (E) Purho Mathias, Maurer
Bleizeffer Anna, Frau
Kischka Frdr., Maler
Purho Wendelin, Schneiderei
Tropschug Franz, Sattler
18 (E) Reeb Frdr., Maurer
Baasch Claus, kfm. Ang.
Hochschild Rolf, Kraftf.
Meyer Willy, Kioskbesitzer
Pallmer Rud., Rentner
Pfirrmann Horst, Architekt
Putsch Herb., Beifahrer
(Behelfsheim)
20 (E) *Schmidt Heinz, Pforzheim
Graf Herbert, Kranf.
Janner Willibald, Schreiner
Reinert Barb., We.
Ruckstätter Anton, Arbeiter
(Behelfsheim)
22 (E) Konrad Helm., BbAng.
Ambos Edith, HdlsVertrn.
Ehrmann Hildeg., We.
Zeizinger Käthe, Frau

Nr. Rechte Seite

24 (E) Scherrer Erwine, Frau
Fahle Ernst, MolkereiM.
Sautter Kurt, Schlosser
26 (E) Fischer Max, Spedition
⊶ 25951 (Garagen)
Ehrbrecht Hans, FriseurM.
Ehrly Wlh., Bären-Apotheke
⊶ 23096
+ Hagdornstr. +
28 (E) Bräuer Hch., Schneider
Vogel Lydia, Frau
28a (E) *Vogel Lydia, Frau
Bräuer Adolf, städt.Arbeiter
(Hvw.)
30 (E) Erb Wlh., Rentner
32 (E) Linder Hrm.,
FinOSekr. iR.
Laukner Herb., Brenner
34 (E) Wagner Hrm., Beamter
Schlimm Rich., MaschSetzer
36 (E) Linder Alma, We.
Linder Wlt., PolBeamter
Probst Rolf, KfzHandw.
Stehli Christ., Kraftf.
38 (E) Stoll Frdr.,
Mineralwasserfabrik
40 (E) Erb Fritz, Gärtner
Hornung Inge, Kontoristin
40a(E) Mitschele Hrm., Landwirt
Schuster Josef, Arb.
42 (E) Stoll Rud., Schriftsetzer
Hammer Luise, Frau
Nowacki Erik, Textilgroßhdl.
⊶ 24387
Rosen Hella,
Papier- u. Schreibwaren
Unger Emil, Kfm.
Vogel Elfr., Frau, Sekrn.
Weiser Karl, Metallschleifer
44 (E) *Bauer Alb., Gärtner
Zerstört
46 (E) Bauer Osk., Rentner
Bürle Ida, We.
Haas Irmgard, Frau
Haser Ida, Frau
Krug Wlh., MalerM.
48 (E) Schreiner Jos., Schlosser
Schreiner Karl, PFacharb.
(Behelfsheim)
50 (E) Pallmer Hugo, Schreiner
52 (E) *Bohner Arthur,
Karlsruher Str. 52a
May Rudolf, Graveur
Schell Kurt, SpedAng.
52a (E) Bohner Arth., Schrein.,
Frau
Weber Ernst, Rentner
54 (E) Gorenflo Karl, Arb.
Eichsteller Wrn., Buchbinder
Kutschke Luise, Schneiderei
56 (E) Pallmer Alfr., ElektroM.,
Elektrogeschäft ⊶ 31550
58 (E) *Gierich Wlh., Erben
Hansler Gerh., Heizungstechn.
Reibling Anna, We.
60 (E) Pallmer Edm., Schreiner
Koktanek Irene, Frau
Pallmer Kurt, MaschSchlosser
+ Waldeckstr. +
62 (E) *Brauerei Moninger
Fischer Herb., Bauschlosser
Gierich Wlh., Arb.
Hörr Fritz, Gasth. z.
Bahnhof ⊶ 23306
Stumm Wlt., Blechner u. Inst.
Voigt Rudolf, MalerM.

Karlsruher Weg

Stadtplan F G 7, G 8
Beginnt an der Hertzstr. und zieht in westlicher Richtung gegen Knielingen, parallel zur Siemensallee
Fehlende Zwischennummern unbebaut (Freigelände)

Linke Seite

+ Hertzstr. +
49 (E) *Liebig Mart.,
Rheinstr. 115
Denk Otto, OSekr. aD. (Hvw.)
Vinz Gg., Rentn.

Nr. Linke Seite

53 (E) *Hohl Maria, Erben
Hohl Anneliese, Frau
Hohl Hans, Gärtn.
+ Neureuter Str. +
71 (E) *Deutsche Bundesbahn
Kienzler Sophie, We.
+ Lasallestr. +

Rechte Seite

+ Hertzstr. +
+ Berliner Str. +
2 (E) *Hoffmann Anna, Erben
Peter Hdw., Privat
4 (E) Milbich Joh. jun., Schlosser
Bode Heinz, techn. Ang.
Milbich Joh. sen., Schmied
Milbich Maria, We.
6 (E) Weber Wlt., (Frau)
Anders Edith, We.
8 (E) Eva Jakob jun., Schreiner
Eva Jakob sen., Arb.
Muck Herbert, Eichmech.
Peter Hedwig, Rentnerin
10 (E) Krämer Theo, Zahnarzt
(Wohnung)
Oschwald Horst, HdlsVertr.
12 (E) Wild Dr. Gerh., Helf. i.
Steuers. ⊶ 52537
Lichti Dr. Hans, Patent-
anwaltspraxis ⊶ 52424
16 (E) Freud Magdalene Prokn.
Witt Günther, HdlsVertr.
Zeth Hans, Kfm.
18 (E) *Laurson, Karlsruhe
Finner Rob., Baugesch.
⊶ 53807
Ilg Olga, Glas- u. Gebäude-
reinigung ⊶ 53807 (Büro)
Kaiser Kurt, Südfrüchte-
großhdlg. ⊶ 52029
20 (E) Schmidt-Heydt Dr. Ernst,
Arzt ⊶ 52390 (Wohn.)
Ksinsik Erna, We.
Schmidt-Heydt Dr. Käthe,
pr. Ärztin ⊶ 52390
24 (E) Waldecker Gottfr.,
OPInsp. aD.
+ Neureuter Str. +
70 (E) *Dittmann Albert,
FelixMottlStr. 1
Krüger Carl, Rechnungsf.
Straßner Eugen, Gärtnerei
Weber Jul., Laborant
+ Bahnlinie +
+ Lasallestr. +

Karolinenstraße

(Beiertheim)
Stadtplan K L 10
Zwischen MarieAlexandra- u. BreiteStr.
Markgräfin Karoline von Baden-Durlach geb.1776, gest. 1841. Zweite Gemahlin des Pfalzgrafen Maximilian Josef von Zweibrücken und Birkenfeld (später Kurfürst, dann König Max Josef I. von Bayern)

Linke Seite

+ Marie-Alexandra-Str. +
1 (E) *Kölmel Jos., Erben
Bolz Gerh., MaschSchlosser
Brendel Mich., OPSekr. iR.
Dworatzek Gertr., We.
Friedmann Jos., SchreinerM.
⊶ 31444
Häusle Johanna, Fbrktn.
Häusle Paul, techn. Ang.
Helkenberg Hans-Joachim,
DiplVolksw.
Kölmel Jos., PInsp. aD.
Laber Aug., StudRat ⊶ 30756
(Hvw.)
Maier Hedwig, We.
Maier Karl, kfm. Ang.
Nöckel Anna, We.
Schroth Anna, PAng.

Nr. Linke Seite

1a(E) Daum Luise, We.
Groskinsky Lorenz,
Amtsgehilfe
Nedele Gust., Schuhm.
3 (E) Fischer Berta, Privat
Frank Hrm., WerkM.
Geiser Kloth., Wasch- u.
BügelMn.
Geiser Lina, We.
Greif Elisab., Frau
Herlan Hch., Betriebsleiter
Martin Leop., MaschArbeiter
Reiser Wlh., OWerkM. aD.
Wiedemann Elisab., We.
5 (E) *Haus Alb., Kfm.,
Karlstr. 156
Hauser Emilie, We.
Höhn Ferd., FAng. ⊶ 30058
Mieter- u. Bauverein
(Schreinerei)
Raabe Auguste, Frau
Rapp Emma, We.
Schlemmer Ernst, Techniker
7 (E) Ulmer Klara, We.
u. Andere
Lohrmann Alois, Sattlerei
u. Polsterei
Ulmer Luise, Frau
9 (E) Barth Otto, Rentner
Häusle Ther., We.
Häusle Paula, DSchneiderin
Haug Anne, Frau
Jödicke Otto, Feinmech.
Nawrocki Elise, We.
Zipse Hch., OLokf.
+ Cäciliastr. +
+ Breite Str. +

Rechte Seite

+ Marie-Alexandra-Str. +
2 (E) Braun Hrm., Schlosser
(Hvw.: W. H. Joos,
Schnetzlerstr. 1)
Bohner Hilda, We.
Händel Pius, RbLadeM. aD.
Oehler Karl, Packer
Schädler Xaver, Filmvorführer
4 (E) Braun Ad., ArchitBüro
⊶ 31820
Braun Berth., BbAmtm.
⊶ 31820
Demuth Ldw., techn.BbInsp.
Schneider Karl, SchuhmM.
Zöller Dr. Wrn.,
DiplVolkswirt ⊶ 30828
6 (E) Zörrer Anna, We.
u. Uhl Maria, We.
(Hvw.: W. H. Joos,
Schnetzlerstr. 1)
Haug Rich., Schlosser
Keller Luise, We., Bäckerei
Werner Wolfg., El.Ing.
8 (E) *Braun Geschw.,
Hohenzollernstr. 9
Bohner Albert, Mechan.
Braun Alban, El.Monteur
(Hvw.)
Holl Willibald, Blechn.
u. InstallGesch. ⊶ 31739
Keller Chrste., We.
Schmuck Art. sen., Schlosser
10 (E) *Mieter- u. Bauverein,
EttlingerStr. 3
Baumann Gustav, ElektroM.
Denzler Marie, We.
Greiner Frdr., Modellverw.
Holzwarth Herb., Arbeiter
Holzwarth Wlh., BetrSchloss.
(Hvw.)
Krell Max, MaschSchlosser
Link Marg., We.
Müller Maria, We.
Rieth Hch., StbOWagenf.
Schmidt Wlh., Kupferschmied
Schneller Emma, We.
+ Cäciliastr. +
+ Breite Str. +

BAUGELD zu 4½% und hohe Steuerersparnis oder jährl. 25 bis 35% Wohnungsbau-Prämie. Guthabenzins 2½%
BADENIA BAUSPARKASSE KARLSRUHE 25 JAHRE
TELEFON 27318

BLB BADISCHE LANDESBIBLIOTHEK
Baden-Württemberg

Karlsruher Eisen- und Stahlhandel G.m.b.H.
Stab- u. Formeisen - Universaleisen - Spezialprofile - Qualitätsstabstahl - Blankmaterial - Schmiedematerial
Qualitätsfeinbleche - verzinkte Bleche - Mittel- und Grobbleche, sowie Stahlbleche in sämtlichen Güten,
Formaten und Stärken - Gas- und Geländerrohre - rohe schwarze Schrauben - Unterlegscheiben und Federringe
KARLSRUHE Fautenbruchstraße 49/51 Ruf Sammel-Nr. 31487
Fernschreiber: Nr.: 0782 763 esta karlsruhe

Karolingerstraße

Stadtplan K 11
Zwischen Welfen- u. Ebertstr.
Karolinger, fränkische Dynastie

Nr. Linke Seite

+ Welfenstr. +

1 (E) *Mohnen Jak., Mannheim-Neuostheim, Grünewaldstr. 3
Buschmann Rob., IndKfm.
Hauser Rob., Schneider
Klemm Gg., Auto-Kfm.
Merkel Dom., Mech.
Mund Karl, Arbeiter
Prinz Erika, Frau
Stadel Helm., VAng.
Werner Lina, Verkäuferin

3 (E) *Dietz Ad., Dettingen/Teck (Hvw.: F. H. Stoll oHG., Kaiserstr. 158)
Dembicky Maria, We.
Engesser Arth., Autokfm. ⊶ 30326
Herleman Elisabeth, We.
Jüngling Karl, techn. BbInsp.
Odenwald Gg., Kfm. ⊶ 30821
Rittler Hugo, VerwOInsp.
Röhlen Auguste, Heimverwalterin
Röhlen Berta, med.-techn. Assistentin
Sagel Paul, Verkaufsltr.
Schmid Elisab., We.

5 Fällt aus

7 (E) *Schmieder Herm., Karlstr. 140
Bayati A., Dipl. Ing.
Hennig Hildeg., Frau
Kalnin Julius, Kfm.
Krüger Irmgard, Frau
Krüger Marie, We.
Neumann Th., MaschSetzer
Ow Helm. v., Kfm.
Schmit Magdalena, Lehrerin aD.
Ulrich Klaus, SteinholzlegerM.
Wisgrill Dr. Helm., wissensch. Mitarb.
Zachmann Trudl, Frau

9 (E) wie Nr. 7
Behr Wlh., Prokurist
Hunger Hans, Ing.
Königshofen Fritz, sen., Ing.
Lelgemann Hans-Frdr., Dipl. Ing.
Schühly Klaus, Dipl.Volkswirt

11 Fällt aus

13 (E) *Susi Nello, Feldbergstr. 4
Arnold Hch., Staatsanwalt
Fichtl Emma, We.
Kölmel Anneliese, We.
Leiser Erich, Dipl.Ing.
Lohse Herb., VerwAng.
Zieschank Ilse, Wäscherei ⊶ 32447

15 (E) *Reinhart Jos., Weltzienstr. 18
Baschnagel Rosa, We.
Kirchheim Ldw., Kfm.
Kirchheim Wlt., Kfm.
Prochazka Clara, We.,
Riederer Frdr., BetrIng. aD. ⊶ 31104
Walther Annie, Frau
Walther Fritz, AbtLtr.

+ Ebertstr. +

Rechte Seite

+ Welfenstr. +

2 (E) *Schützle Adolf, Brauerstr. 19
Groß Paul, Dipl.-Ing.
Hauck Maria, Frau
Kaufmann Otto, RegBauing. ⊶ 31716
Klein Bertha, We.
Mzyk Rud., SchneiderM.
Raber Arnold, kfm. Ang.
Werthwein Rud., kfm. Ang. ⊶ 30485
Wittmann Rud., BbOInsp.

Nr. Rechte Seite

4 (E) *Bach Ad., Klauprechtstr.33
Dietsch Irma, PSekrn.
Grittmann Karl, OPInsp.
Herzog Ottmar, Bauing.
Maurer Frz., OPInsp.
Meyer Kurt, PInsp.
Müller Frieda, We.
Müller Herwarth, PAsst.
Nickisch Kurt, OPRat ⊶ 31450
Sickinger Max, PBetrAsst.
Staiger Hans, PInsp. ⊶ 23872
Wiehl Otto, Dipl.Ing. OPRat ⊶ 32246

6-8 Fallen aus

10 (E) *Maier Theo, Klauprechtstr. 1
Bimmler Edmund, Zollasst.
Heller Dr. Rud., BezDir.
Le Vavasseur Frederic, Antiquitätenhdlg.
Mahal Josef, Zollsekr.
Pfistermeister Thomas, Zollbeamter
Rada Franz, Zollsekr.
Schmädicke Helm., Prok.
Striegel Otto, Zollbeamter

12 (E) *Mayer Paul & Co., Nebeniusstr. 36
Bickel Kuno, BbInsp.
Engler Horst, Zollinsp.
Heuer Ernst W., Photoatelier ⊶ 32506
Kiefer Ad., Kaufmann ⊶ 31522
Rheinkieswerk Adolf Kiefer KG. ⊶ 31522
Licht Reinh., Zollinsp.
Pflaum Gg., Zollsekr.
Schomers Maria, Frau
Vinzens Ldw., Zollsekr.

14 (E) *Ulmer Otto, Beethovenstr. 6
Adelsberger Alois, Bauing.
Fiedler Olga, We.
Glaßner Hilde, Oberin aD.
Hauer Maria, GeschInhn. ⊶ 30978
Hauer Wlh., WeinVertr. ⊶ 30978
Henn Wlh., BezDir.
Kühn Maria, We.
Lommel Bertha, PFacharbn.
Mittag Rud., Musikreferent
Siegele Emma, Sekrn.

+ Ebertstr. +

Karpfenweg

(Daxlanden)
Stadtplan J 6
(Nicht bebaut)

Kastanienallee

(Rheinstrandsiedlung)
Stadtplan K 7
(Nicht bebaut)

Kastellstraße

(Durlach)
Stadtplan K 17
Beginnt an d. Bergbahnstr. u. zieht östl. bis z. Reichardtstr.

Linke Seite

+ Bergbahnstr. +

1 Fällt aus

3 (E) Herlan Rud., HLehrer
Reitter Emilie, HandarbHLehrn. iR.

5 (E) Müller Lina, StudRätin ⊶ 42509
Dressler Fritz, OStudRat
Kronimus Erich, StInsp.
Müller Gg., Pens.

5a (E) Gerhart Erich, Ang.
Gerhart Sophie, We.
Hauber Otto, RegDir.
Oechsler Anton, DiplKfm. ⊶ 42100

7 (E) *Kraft Gotthilf, Erben
Claaß Dorothea, StudAssn.
Kraft Lisa, Frau
Troester Hch., Ing. ⊶ 41806

Nr. Linke Seite

9 (E) Zeitler Otto, BbOInsp.
Nowotny Wlt., techn.Ang.

11 (E) Fischer Paul jun., BkDir. ⊶ 42359
Fischer Paul sen., HolzbildhauerM. ⊶ 42359
Stoll Kätchen, We.

13 Fällt aus

15 (E) Kern Eug., Bauing.
Hoepner Hrm., Bundesrichter

17 (E) Kremp Wlt., Reisevertr.
Schöffl Hans-Jochen, Dir. ⊶ 42647
Vogl Emma, We.

19 (E) *Mohr Lina, Grötzinger Str. 6
Müller Wlt., IndKfm. ⊶ 42651
Pflug Fritz, Fabrikant ⊶ 42511

21 (E) *Krumm Dr. Gg., Machstr. 9
Beier Mart., SchmiedeM.
Bodendorf Dr. Kurt, HochschProf. ⊶ 42060
Rintelen Ad., Wirtschaftsprüf.
Gasse Hermine, We.

23 (E) Erb Elsb., Frau
Erb Kurt, Kfm. ⊶ 42249
Müller Kath., We.

25 (E) *Melcher Alb., Marxzell
Czedron Wlt., Apotheker ⊶ 42552

27 (E) *Bauer Heinz, Salem iB.
Blankenhorn Max, Geschf. ⊶ 41922
Brecht Dr. Wlt., BbAbtPräs.
Hahn Ldw., techn.Ang.

29 (E) Dechant Heinz A., Verleg. u. Chefredakt.
Dehne Max, Ing.

Rechte Seite

+ Bergbahnstr. +

2—4 Fallen aus

6 (E) Reich Hermine, We.
Frick Gust., techn.Ang.
Hirsch Hans, Ing.
Schneider Irmgard, Kindertagesstätte
Schneider Renate, GeschInhn.

8—10 Fallen aus

12 (E) Metzner Hans, HdlsVertr. ⊶ 42449
Nolda Dr. Helm., DiplLandw.

14 (E) *Klingenmeier Karl, Karlsruhe-Land I, Kreisstr. 23
Ebert Karlheinz, Redakteur ⊶ 42454
Ebert Maria, We.
Kaiser Ernst, StudAss.

16 (E) Ullrich Gust., MinRat aD.
Gauss Wlh., StOInsp.

18 (E) Schwab Frieda, We. ⊶ 42508
Jahn Hugo, Brauereibes.

20 (E) *Trautwein Dr., Rechtsanw., Karlsburgstr. 4
Criegee Dr. Rud., HochschulProf. ⊶ 41261
Renner Eberhard, Geschf. ⊶ 42031

22 (E) Hofmann Jos., RbRat iR. ⊶ 41736
Daniel Alma, We.
Perlick Pet., Dipl.Ing., Archit.

24 (E) Möschlin Wlt., HdlsVertr. ⊶ 42110
Angermann Ferd., Kfm.
Unser Lotte, We.

26 (E) Wickenhäuser Alb., Amtsrat
Behr Emil, TranspUntern. ⊶ 41598

28 (E) Zuar Frieda, We.
Gebhardt Karl, FbrkDir. ⊶ 41755
Spielmann Magd., We.
Udau Reinh., PInsp. ⊶ 41124

Nr. Rechte Seite

30 (E) Klingmann Alb., PAmtm. ⊶ 41702
Baumberger Else, We.
Hoffmann Aug., Rechtsanw. ⊶ 41959
Rupp Dr. Hans, Richter a. BundesverfGericht

32 (E) Melang Wlt., GeschInh.
Anschütz Wlt., Vertr.
Steidel Dr. Max, Prof. aD. ⊶ 41351

34 (E) Bieringer Otto Rüdiger, Fabrikant ⊶ 41743

36 (E) Ball Hans, BbVizepräs.

Kastenwörtstraße

(Daxlanden)
Stadtplan J 6
Beginnt an der Ankerstr. und zieht südwestlich zum Hammweg
Nach dem Gewann Kastenwört benannt

Linke Seite

+ Ankerstr. +

1 (E) *Licht Fritz (Eheleute), USA.
Mayer Eug., Maler
Pferrer Ewald, Schiffer
Speck Frz., Feinmechaniker
Speck Liesel, Frau (Hvw.)

3 (E) Kornmann Mina, Fil.-Ltrn. u. Frieda, Priv.
Müller Otto, Schlosser
Trautnitz Herb., kfm. Ang.

5 (E) *Weber Maria, Erben
Hartmann Wlh., MaschSchlosser
Weber Hch., Arbeiter
Hinterhaus
Faber Ella, Frau
Hartmann Anna, We.

7 (E) Beck Rich., MaschArb.
Fritz Helene, We.

9 (E) Kornmann Osk., Automech.
Kutterer Herb., Schreiner
Schuldner Hans, Schneiderei

11 (E) Krauß Marie, We.
Reiser Gertr., We.,

13 (E) Schorpp Emil, Rohproduktenhdlr. ⊶ 53061

15 (E) *Kutterer Gebr.
Kutterer Emil, Bauunternehmer
Kutterer Willi, Bautechn.

17 (E) Kornmann Jos., kfm.Ang. ⊶ 50437

19 (E) Kutterer Hrm., Packer
Bock Herb., städt.Ang.
Brunner Frdr., Arbeiter
Grzelski Jan, Schlosser
Schwall Augustin, Rentner

+ Pfalzstr. +
+ Turnerstr. +

21 Fällt aus

23 (E) *Kath. Kirchenfonds, Karlsruhe-Daxlanden, Pfarrhaus
Ostermann Erw., Stadtpfarrer ⊶ 51281

+ Hinter der Kirche +

25 (E) Oesterle Ida, Verkäuferin
Knebel Josef, Metzgerei (Fil.)
Kober Genovefa, Frau
Vogt Frdr., Arbeiter
Vogt Oskar, HausM.

27 (E) Kutterer Auguste, We.
Heß Landolin, Dreher
Stoermer Alw., Kranf.

29 (E) Füg Magd., We.
Füg Rich., Zimmermann
Schwall Karl, ElMonteur

31 (E) Weber Art., Maurer
Speck Alb., Schlosser
Weber Herb., Bauschlosser

33 (E) Semmelmann Frz., Blechn. u. Inst.
Rummel Katharina, Rentnerin
Wohlgemuth Anna, We.

35 (E) Barbon Erich, Kraftf.
Perino Otto, Schlosser

Spiegelbeleganstalt Glasschleiferei mit Sandstrahlgebläse Autoglaserei Ladeneinrichtungen **Joh. Rüger** Schützenstr. 57 Fernruf 24264

BLB BADISCHE LANDESBIBLIOTHEK Baden-Württemberg

Plagt Dich ein Tier ..... Ruf 3 -1-2-3-4
A. Springer, Ettlinger Straße 51 Haushygiene

Nr. Linke Seite

37 (E) Gebhart Gust., BäckerM.
Lösch Eugen, KanzleiAsst.
Vögele Rud., Bäckerei
⊶ 52488
39 (E) Weick Max, Dachdecker
Laber Karl, Rentner
Vogt Frdr., Arbeiter
41 (E) *Licht Otto,
Rappenwörtstr. 15
Kunz Heimfried, Heizer
Lenz Emil, Chemiewerker
Lenz Heinz, kfm. Ang.
Schwall Erich, kfm.Ang.
43 (E) Dannenmayer Val., Arb.
Fritsch Maria, Frau
Grampp Alb., Rentner
Hellmann Elisabeth, We.
Matl Frz., Gerichtsbeamter iR.
45 (E) Hetzl Jos., Schreinerei
⊶ 53688
Hachtel Karl, Hilfsarbeiter
Weber Wlh., Arbeiter
Wunsch Anna, We.
47 (E) *Siebert Maria, Frau,
Bühl, AlbanStolzStr. 7
Bertsch Herb., Bäcker
Blank Otto, Eisendreher
Licht Ldw., Arbeiter
Lichtenfels Elise, We.

+ Hammweg +

Rechte Seite

+ Ankerstr. +

2 (E) Schwall Frdr., Rundschleif.
4 (E) *Kutterer Emil,
Kastenwörtstr. 15
Kutterer Gebr., Bau-, Platten- u. Kunststeingesch. ⊶ 51791
6 (E) Dannenmaier Ottilie,
Hebamme ⊶ 51374
Breuninger Wlt.,
BbBetrWart
8 (E) Dannenmaier Regina, We.
Rastetter Alfr., Malergeschäft
⊶ 50569
Sertel Luise, We.
Sohn Anna, We.
10 (E) Moll Fritz, Kfm.
Hambsch Alex., WerkM. aD.
Isensee Horst, Kraftf.
Klein Heinz, Zimmerm.
Kohrmann Theo, Schreiner
Mayer Joh., Malzröster
12 (E) Müller Gustav,
OLadeschaffn.
Neureuther Rob., Schreiner
14 (E) Bertsch Erich, kfm.Ang.
16 (E) Rastetter F., HausM. iR.
Kiefer Erw., BehAng.
Kiefer Fritz, Emaillebrenner
18 (E) Graf Emil, Schreiner
Graf Roland, Automech.
Zimmer Liesel, We.
20 (E) Höll Paulina, We.
Schulz Heinz, Schlosser
22 (E) *Giesselmann Emil,
Rappenwörthstr. 25
Kober Art., Schlosser
Kober Frdr., Straßenwart
(Hvw.)

+ Pfalzstr. +

24 (E) Weick Frdr., El.Install.
Hager Rolf, Kfm.
Ramstein Christina, Textil- u. HaushaltwGesch. ⊶ 50096
Weick Hans,
MaschRetouchAnst. ⊶ 50723
Weick Joachim, Gärtner
26 (E) *Loesch Marie,,
Fürstenfeldbruck b. Münch.,
EmmeringerStr. 19
Falken-Apotheke, Inh.: Hrm. Nesselbosch ⊶ 51040
(Hvw.)
Latacz Josef, Dipl.Ing.
HdlsVertr. ⊶ 53172
28 (E) Weber Emil, Rentner
Janetzko Victoria, BkAng.
Schimkat Luise, We.
Traub Willi, Arbeiter
30 (E) Blank Frdr. sen.,
Pförtner
Blank Frdr. jun., BbAsst.
Blanck Elisab., We.
Schwall Josefine, We.

Nr. Rechte Seite

30a (E) *Sigle Elisabeth,
Marie-Alexandra-Str.
Heß Landolin, Heizer
Schreiber Gertr., We.
32 (E) Pietruschka Alfr., Kraftf.
Drogerie Roth (Filiale)
⊶ 51787
Hannemann Erich, Bauschl.
Hattebuer Frz., Vorzeichner
34 (E) Dannenmaier H., Kaffee
⊶ 53084
Dannenmaier Gottfr., Rentner
Schmidt Wlh., Rentner
Windel Karl, Fasser
Winterkrieg Herb., ElektroM.
36 (E) Guth Wlh., Rentner
Heilig Alb., Amtsbote
Loos Käte, We.
38 (E) Semmelmann Eug., Kraftf.
Maas Heinz, HLehrer
Semmelmann Herb., Metzger
40 (E) Feigenbutz Hrm.,
Stadtschulrat aD.
Vetter Hch., Bauing.
Vetter Marianne,
HauswirtschLehrn.
42 (E) Dohr Ida, We.
Bialas Heinrich, Schiffsführer
Eckert Frdr., Lockführer
Unterreiner Jos., Lehrer iR.
44 (E) * Ganz Hrm., Taubenstr.24
Ganz Wilhelmine, We.
Kohlmann Karl, StbSchaffner
Zörrer Paulina, We.
46 (E) Bertsch Wlh., Polier
Klein Maria, Frau
48 (E) Riegsinger Paul GeschInh.
Haffner Wlh., Rentner
Kleinholz Hch., Rentn.
Licht Anna, Arbn.
Negraszus Heinz, Seemann
50 (E) Faschon Jos., Obsthdlg.
⊶ 52119
Dannenmaier Willi, Mont.
Hecker Erwin, Schreiner
Kutterer Hrm., Plattenleger
Seckinger Gertr., We.
Stoffel Berta, We.
52 (E) *Bundschuh Erika,
Oberkirch iR. u.
*Zeug Lydia, Tübingen
Keller Karl, Formgießer
Vetter Jos., Feldhüter
54 (E) Dannenmaier Erich,
LebensmGesch.
Koch Klara, Frau

+ Daxgasse +

56 (E) Kober Franziskus,
Handformer
Zimmermann Anna, Frau
Zimmermann Rich.,
MaschSchlosser
58 (E) Kutterer Aug., Kesselschm.
Kutterer Paul, Maschlng.
Rößler Kath., We.
Wicky Eug., Metzger
58a (E) Kutterer Otto, HafenM.
Kraft Heinrich, Kraftf.
60 (E) Brunner Christiane, We.
Deck Jos., Hafenarb.
Vetter Karl, Gärtner
62 (E) Füg Jos., Rentn.
Füg Emil, Rentner
Füg Karl, Dachd.
Füg Rob., Arb.
Höll Wilhelmine, We.
Spohrer Wrn., Matrose
64 (E) *Kutterer Jos., Erben
Kutterer Magd., Arbn.
Kutterer Rich., Hafenarb.
66 (E) *Lang Frz., Erben
Kunzelmann Karl, Nachtw.
Kutterer Willi, Magazinarb.
68 (E) Hofsäß Erw.,
Fuhrunternehmer ⊶ 51840
Höll Alfr., Schlosser
Rastetter Rud., Vorarb.

+ Hammweg +

Kehler Straße

(Dammerstock)
Stadtplan L 11

Benannt nach der Stadt Kehl am Rhein

Nr. Linke Seite

5 (E) Schwind Karl, Arb.

Ohne Nr.
(E) Rittershofer Alb.,
Steinholzbodenleger

Rechte Seite

Eigentümer von Nr. 2—8:
Gemeinn. Eisenbahn-Wohnungsbauges. Karlsruhe GmbH., Amalienstr. 14b

2 Böhringer Ernst, kfm.Ang.
Heidt Eduard, BehAng.
Haag Adam, BbAmtm.
Keßler Hch., techn.BbAmtm.
Oestreicher Hans-Erich,
BbAsst.
Orth Eug., WerkM.
Schölch Otto, VermIng.
Wasmund Hch., BbOInsp.
Weiß Ernst, BbOSekr.
4 Bautz Wlt., BbSekr.
Bertsche Ant., BbSekr.
Gehlhaar Kurt, BbOSekr.
Keindorf Reinh., BbOSekr.
Naß Hch., BbOSekr.
Olivier Wrn., BbInsp.
Paul Hch., Ang.
Riegler Aug., techn.Ang.
Spindler Hans, BbSekr.
Spindler Melanie, We.
Zäpfel Ed., BbBeamter
6 Enderlein Rud., BbOInsp.
Grießer Gerhard, BbSekr.
Grießer Pauline, We.
Klipphahn Wlt., techn.
BbOInsp.
Naumann Rud., techn.BbInsp.
Riedel Alfred, OInsp.
Schmergal Paul, BbSekr.
Schultz Karl-Heinz, BbOInsp.
Schunke Osk., BbInsp.
Schwab Kurt, BbInsp.
Seifried Ernst, BbOInsp.
8 Brylla Osk., kfm.Ang.
Collrep Irma, We.
Eßmann Hch., Bauing.
Folkerts Rud., techn. Sekr.
Mehldau Rich., BbRat
Ruppik Hch., BbInsp.
Schweikert Wlh., BbInsp.
Schweizer Karl, BbOInsp.
Welte Wlt., BbRat
Wetz Frz., BbAmtm.

Kelterstraße

(Durlach)
Stadtplan K 16

Beginnt an der Pfinztalstr. b. Nr. 61/63 und zieht im Bogen bis zum Basler Tor

Linke Seite

+ Pfinztalstr. +

1 (E) *Braun Otto Reinhard,
Oberwald 4
Fleischmann Hch.,
Schriftsetzer
Hendler Hch., Buchdruckerei
⊶ 42507
Henkenhaf Aug., Arb.
Korte Hch., Arb.
Kreisz Sus., We.
Kuch Ad., Uhrmachergesch.
Sommer Frdr., Pens.
Weber Friederike, We.
Hinterhaus
Fischer Kurt, Schuhfabrik
⊶ 41960
Wenz Otto, Blechn.. u. Installateurwerkst. ⊶ 42526
3 (E) *Wetzel Anna Maria,
Säckingen u. andere
Flößer Karol., We.
Knebel Anna, We.
Kuhfus Walburga, We.

Nr. Linke Seite

Weddige Sofie, We.
Wetzel Gerold, Geschf.
Wetzel Hilde, GeschInhn.
⊶ 42631
5 (E) Haury Lisette, We.
u. Enzmann Gust., Lithogr.
Rehhorn Hch., Maler
Stibbe Max, Arbeiter
Zeltmann Anna, We.
7 (E) Kiefer Pauline, We.
Gemüsebau
Haug Karl, Schlosser
Kiefer Hrm., Mech.
9 (E) Gültling Otto, Walzenfhr.
11 (E) *Ammann Karol, We.,
Erben
Lehmann Else, Frau
Schwander Irma, We.
13 (E) Hardung Gust.,
MaschTechn.
Bachmann Heinz, Stanzer
Gartner Wlt., Schreiner
Pallas Rud., Buchh.
Hinterhaus
Mayer Mich., Gärtn.
Schwarz Max, Blechner
15 (E) Enzmann Andr., Rentn.
Hund Alfr., SchneiderM.
Simon Anna, We.
17 (E) Frick Christoph,
Kontrolleur
u. Itte Aug., Mech.
Frick Rich., Justeur
19 (E) Schwander Lina,
Waschmittelhdlg.
Schwander Karl, Fuhrmann
21 (E) *Wankmüller Frieda, We.
EmilGöttStr. 9
Day Hans, Händler
Hajetschek Paul,
MaschSchlosser
Hrubesch Karl, Arb.
Lösch Elise, Frau
Mateit Richard, Arbeiter
Wanjek Aurelia, We.
23 (E) Esaias Frz., Rentner
Bull Ed., Metzger
Makosch Gerh., Musiker
Makosch Luise, LebensmGesch
Schmidt Hch., Schlosser
Stahl Emil, Arb.

+ Mittelstr. +

25 (E) Wackenhut Hch., WerkM.
Kirschner Barbara, Frau
Siebenstich Fritz, Arb.
27 (E) Reidl Daniel, Zimmerm.
u. Reidl Hch., Autoschlosser
Köhler Elisab., We.
Moser Frdr., Landwirt
Müller Günter, FernmHandw.
Müller Olga, Frau
Muth Stefan, Landwirt
29 (E) Kappler Rob., PSchaffner
Enders Christine, We.
Hartwig Ottilie, We.
Kappler Karoline, We.
Krüger Gerh., Kfm.
Hinterhaus
Weiler Kath., We.
31 (E) Schlarb Daniel,
Schuhmacher
Postweiler Otto, Arbeiter
Rieders Frz., Schreiner
Sütsch Elisab., We.
Supper Helm., Kraftf.
33 (E) Sutter Max, Landwirt
Bohner Fridol., ElMech.
Flamm Emil, Maler
Kleiber Marie,
Kinderschwester
Martin Emilie, We.
Sutter Hans, Autoblechner
35 (E) Augustdörfer Anna, We.
Pfeifer Lina, LebensmGesch.
Reinhard Hch., Kraftfahrer

+ Amthausstr. +

Rechte Seite

+ Pfinztalstr. +

2 (E) *Städt. Sparkasse Khe.
Binder Willi, Tankwart
Hörig Anna, We.

Wilhelm Müller General-Vertretungen
BÜRO-EINRICHTUNGEN
Karlstraße 34 Fernruf 27080
Büromaschinen

BLB BADISCHE LANDESBIBLIOTHEK
Baden-Württemberg

FERNSCHREIB-NR. 0782/670
ANNONCEN-EXPEDITION
KRAIS
WERBEGES. M. B. H
KARLSRUHE · WALDSTR. 30
TELEFON * 23544
gestaltet in Text und Grafik Anzeigen, Prospekte, Plakate, Dias. — Bau von Messeständen.

Nr. Rechte Seite

4 (E) Wackershauser Emil, Rentner
Vollmer Hilde, Privat
6 (E) *Weiler Ph., New York (Hvw.: Fritz Weiler, Oberwaldstr. 11)
Braun Wlt., Schneider
Enzmann Ad., städt.Arbeiter
Grub Joh., Monteur
Hendler Lina, We.
Jordan Aug., Rentner
Kahrmann Ph., MaschArb.
Miesikowski Leo, Arbeiter
Spranz Aug., Arbeiter
Spranz Frida, We.
8 (E) Stief Otto, MetzgerM. ⊶ 41062
Beihofer Erw., Goldschmied
10 (E) Zehr Ella, We.
Böhler Emil, Triebwagf.
Duscha Rud., MetzgerM.
Knecht Franziska, Frau
Knecht Karl, MetzgerM iR.
Ostermeyer Otto, Plattenleger
Ungerer Otto, Metzgerei ⊶ 42133
12 (E) Koppenhöfer Wlt., Malergesch. ⊶ 41444
Goldschmidt Philippine, Frau
Kaiser Maria, Klavierlehrn.
Karcher Max, Spiel- u. Lederwaren, Toiletteartikel ⊶ 42408

+ Kanzlerstr. +

14 (E) Klett Max, WerkM.
Reich Helmut, GraveurM.
Reich Viktoria, We.
16/18 (E) Tresch Elsa, Frau
Hiller Johanna, We.
Treiber Luise, Rentn.
Tresch Hch., Kraftf.
20 (E) Schwander Ph., Forstarb.
22 (E) Knobloch Wlh., Landwirt
Zittel Rolf, technAng.
24 (E) Rueb Eug., Landwirt
Fugger Anna, We.
Koller Gg., Arbeiter
Wagner Wlt., MaschFormer
26 (E) Walther Fritz, Büromaschinen ⊶ 41289
Roser Lnh., Gartenaufseher
Schmidt Paul, BlechnerM.
28 (E) Dümas Konr., Rentn.
Haag Jos., Rentner
30 (E) Pfefferle Luise, We.
Brandt Alma, Frau
Kleiber Willi, Dreher
Rittershofer Wlt., Kraftf.
Schreiber Ths., Wärter
Speck Willib., Dreher
32 (E) Kiefer Frdr., Gärtnerei
Baumgartner Max, Ang.
34 (E) Luger Frdr. Karl, Chorsänger
Fendel Frz., Rentn.
36 (E) Seiferling Wlh., Verkaufsfahrer
Barth Emil, StbWagenf.
Hennig Erich, Holzbildhauer
Schwarz Alex., Lackierer
38 (E) Armbrust Gottl., ElTechn.
Armbrust Elisab., Obst- u. Gemüsehdlg.
Böhm Rich., Monteur
Grabenstätter Rud., Kraftf.
Horadam Jul., Zuschneider
Scholz Otto, Schlosser

+ Basler-Tor-Str. +

Keplerstraße

(Mühlburg)
Stadtplan G H 8
Zwischen Steubenstr. und NeureuterStr.
Johannes Kepler, berühmter Astronom, Entdecker der Keplerschen Gesetze. geb. 1571, gest. 1630

Linke Seite

1 (E) Köhler H. A., Zimmergesch. (Zimmerplatz)

Nr. Linke Seite

3 (E) Ganz Therese, We.
Ganz Willi, Dachdecker
5 (E) Molkereizentrale Baden eGmbH. ⊶ * 51981
Maier Wlt., kfm. Ang.

Rechte Seite

2 (E) Probst Karl-Frdr., Ing.
2a(E) Kösterke Alb., MaschArb.
Schima Rud., Kfm.
4 (E) *Badische Heimstätte GmbH., Schloßplatz 10
Krüger Erich, RichtM.
Wenske Ida, Stickerin
4a(E)Sell Wlh., Schlosser
Schröder Gerh., Hafenarb.
6 (E) Hampel Stefan, Arbeiter
Boy Wern., Ang.
Hiltscher Anna, We.
Raulf Otto, Arbeiter
6a(E) Jackstein Heinz, kfm. Ang.
Esser Antonie, We.
6b(E) Lutz Wlt., Bauing. ⊶ 50845
8 (E) Heininger Wenzel Baugesch. ⊶ 52398
Benesch Bernh., Rentn.

Kesselbergweg

(Kleinsiedlung am Flugplatz)
Stadtplan G 9
Eigentümer: Siemens, Wohnungsges. mbH.

Rechte Seite

+ Schänzle +

2 Heuser Karl, MechM.
Müller Wrn., kfm. Ang.
Schöneberg Paul, Montageltr.
Wackerhagen Rob., OIng.
4 Hahn Kurt, OIng.
Scheelcke Wrn., Kraftf.
Simchen Hans, Ing.
Weyer Hans, OIng. ⊶ 53437
6 Hillger Kurt, BetrIng.
Matschke Helm., Mech.
Moerschner Gerh., Dipl.Ing.
Zimmermann Erich, El.Ing.
8 Gartner Emil, RundfunkMech.
Joseph Wrn., Dreher
Koch Wrn., Werkzeugmacher
Rüttger Karl, Ing.
Senger Pankraz, Pens.
10 Franzke Herb., ElMech.
Kopp Hans, FeinmechM.
Lang Erw., MechM.
Menger Hans-Eberh., kfm.Ang.
12 Grabnitzki Fritz, El.Ing.
Kloos Maria, Frau
Marke Maria, We.
Marke Wlh., techn.Zeichner
Sylla Horst, Dipl.Ing.
14 Deeg Bernh., Ing.
Dussel Arth., Buchh.
Großkreutz Wrn., Dipl.Ing.
Klemm Günther, SchlosserM.
Kujath Grete, Frau
16 Kolmetz Herb., Ing.
Mock Joh., El.Ing.
Muflick Willi UhrmacherM.
Schäfer Arth., Ing., Konstrukt.

+ Postweg +

Keßlerstraße

Stadtplan J 8, 9
Beginnt am Kühlen Krug und zieht bis zum Westbahnhof. Emil Keßler, Begründer der Maschinenbaugesellschaft Karlsruhe, geb. 1813, gest. 1867

Linke Seite

+ Kühler Krug +

1 (E) *Stadt Karlsruhe
Rössler Albertine, We.
3 (E) *Liese Fred, Archit. u. Frau, Brooklyn
Sieber Hilde, Frau (Hvw.)
5 (E) Fünfgeld Fritz, Kfm. ⊶ 53302
Plüss L., Fabrikation von Blusen u. Röcken ⊶ 53302

+ Lagerstr. +

Nr. Linke Seite

11 (E) *Deutsche Bundesbahn Bahnmeisterei 5 Karlsruhe (Hvw.)
Augenstein Ernst, Bauing.
Kühner Barb., Frau
Peltsarszky Erich, BbOInsp.

+ Westbahnhof +

Rechte Seite

+ Kühler Krug +

8 (E) Karlsruher Möbelfabrik E. & W. Reutlinger ⊶ 52000
Tauchnitz Alfr., Geschf. ⊶ 52000
10 (E) *Deutsche Bundesbahn Zerstört
12 (E) Lurk u. Huber, Inh. Gebr. Malsch, Holz u. Kohlenhdlg. (Lagerplatz)

+ Westbahnhof +

Kiebitzenweg

(Rheinstrandsiedlung)
Stadtplan K 6
Eigentümer: Mieter- u. Bauverein, EttlingerStr. 3 (Hvw.: Artur Weidenhammer, Kiebitzenweg 2)

Linke Seite

+ Pappelallee +

1 Burkhard Frz., kfm. Ang.
Krüger Margareta, Frau
Maisch Marg., We.
Vetter Ilse, Frau
Vetter Rosa, We.
3, 5, 7 Fallen aus
9 Emmerling Erw., Ang.
Klingler Emil, Kraftf.
Lauer Kurt, PolWM.
Lauer Paul, Feinmechaniker
11 Bopp Wlt., Schriftenmaler
Haidt Ant., Vertr.
Josche Rich., Schneider
Striebich Arth., Schreiner
13 Grimm Joh., Bürobedarf ⊶ 52604
Heil Lina, We.
Hörner Xav., Lokführer
Langendörfer Anna, We.
Wölfle Johann, Metallschleif
15 Koch Wlh., Schlosser
Moos Emil, MaschSchlosser
Schmidt Joh., Rentner
Strickfaden Frieda, We.
Wolfarth Karl, Arbeiter
17 Bassler Ant., Hafenarbeiter
Leichle Emma, We.
Licht Alw., Rentner
Wolf Rob., Ang.
19 Ganz Arth., Dachdecker
Haag Wrn., VerwSekr.
Sauer Max, Ing.
Wurlitzer Max, PSchaffn. iR.

+ Starenweg +

Rechte Seite

+ Pappelallee +

2 Becker Emil, Buchh.
Becker Hildegard, We.
Höll Willi, VKfm.
Liepelt Paul, städt.Ang.
Weidenhammer Artur, ElMont. (Hvw.)
4 Dick Lina, We.
Krauth Frieda, We.
Nenninger Hrm., BkAng.
Reil Sebastian, Ang.
Ruder Karl, Masseur
Speck Rob., Arb.

+ Starenweg +

Kiefernweg

Stadtplan K 8, 9
Stadtrandsiedlung zwischen Bulach und Grünwinkel

Linke Seite

+ Pulverhausstr. +

1 (E) Weber Aloys, BäckerM.
3 (E) Essig Bertha, We.
Essig Lothar, Friseur

Nr. Linke Seite

5 (E) Fassolt Ldw., Schweißer
Fassolt Otto, kfm.Ang.
7 (E) Ander Frz., Milch, LebensmGesch. ⊶ 52384
9 (E) König Otto, Packer
Weinert Hch., Magazinier
11 (E) Leis Willy, Ing.
13 (E) Scharfenberger K., Arb.
Scharfenberger Jos., Schleifer
15 (E) Schmoll Karl, Schlosser
Schmoll Wlt., Mechan.
17 (E) Rödiger Angelina, We.
Beck Alb., Arb.
19 (E) Flühr Hrm., Schlosser
21 (E) Dörrwächter Karl, MaschSchlosser (Frau)
23 (E) Eisele Rob., MaschArb.
25 (E) Flick Adam, Buchprüfer ⊶ 53273
Brandstetter Sof., Dolm. ⊶ 53273
27 (E) Lehn Frdr., Rentn.
Bätz Paul, Arbeiter
29 (E) Schoch Wlt., Dreher
Kaluza Erich, Mech.
Strinzel Elisab., We.

Rechte Seite

+ Pulverhausstr. +

2 (E) Speck Luise, We.
Vonerden Arth., Heizer
4 (E) Walter Hrm., Fräser
Buck Max, Mechaniker
6 (E) Weber Hrm., Rentn.
Dolde Wlt., Dreher
8 (E) Deichmann Wlt., Polsterer
Weisert Elisab., Frau
10 (E) Schönmeier Otto, Schlosser
12 (E) Harter Otto, Zimmerm.
14 (E) Schilpp Marta, We.
16 (E) Lang Karl, Arb.
Berger Frz., Autolackierer
Rosenthal Wlt., Monteur
18 (E) Kiesecker Frdr., Schlosser
Kiesecker Herb., Schlosser
20 (E) Braun Frieda, Frau
22 (E) Christ Karl, Arb.
Bürk Frz., HofM.
24 (E) Harter Hrm., Schlosser
Harter Karl, Rentner
Weber Val., städt.Arbeiter
26 (E) Kretzdorn Konst., Rentn.
28 (E) Lohner Max, Schleifer
Fettig Heinz, Schreiner
Lohner Karl, Dreher
Woll Karl, Kraftf.
30 (E) Lirsch Ant., Schneider
Gaspar Rosa, We.
Kellner Anton, Arbeiter

Kieselweg

(Durlach)
Stadtplan K L 14
Killisfeld
Der Kieselweg zieht von der Wachhausstr. (bei der GutMagnusStr.) in südöstl. Richtung zum Oberwald

Linke Seite

1 (E) Sahm Katharine, We.
Leimbeck Frz., SchreinerM.
Weber Kath., Frau
3 (E) Klaus Konr., Maurer
Hauser Elisab., We.,
Hauser Peter, Arbeiter
Weber David, SchneiderM.
5 (E) *Klein Gg., Blaichach
Haberer Rolf, Arb.
Klein Michael, Arbeiter
Reitz Adam, Schuhm.
7 (E) Meule Marie, We.
Graf Erwin, Feinmech.
9 (E) Wiest Jos., Handformer
Baumgart Arnold, Maurer
Müller Frida, We.
11 (E) Wendel Johann, Maurer
Sahm Helene, Frau
13 (E) Wendel Hch., Maurer
Henn Sus., We.
Pfeiffer Adam, Maurer
15 (E) Herb Jos., Schmied
17 (E) Hardy Frz., Handformer
Kübler Adolf, Arbeiter

Badische Beamtenbank e.G.m.b.H.
Waldstraße 1
Fernruf * 24971

BLB BADISCHE LANDESBIBLIOTHEK
Baden-Württemberg

Die gute HAID & NEU Nähmaschine
SEIT 1860

Nr. Linke Seite

19 (E) Böttger Rud., Ing.
Kerschbaum Alois, Lokheizer
Kerschbaum Aloisia, We.
21 (E) Kasper Ldw., Monteur
Richter Anna, We.
Richter Else, Sekrn.
23 (E) Neusser Elisab., Ang.
Leschhorn Elfriede, Frau
Wurst Emil, Lokf. aD.
25 (E) Rieger Erich, BehAng.
Jennewein Ella, Frau

Rechte Seite

4 (E) Ehmann Hans, kfm.Ang.
14 (E) Aberle Alb., Rentner
16 (E) Münch Willi, Elektrogesch.
⊶ 42114
30 (E) Schnitz Bernh., Arbeiter
Schmidt Elisab., We.
36 (E) Beil Fridolin, Arbeiter
Bothe Willi, Fliesenleger
38 (E) Steger Otto, StbSchaffn.
Ohne Nr.
(E) *Stadt Karlsruhe
Bürkel Ad., HausM.
Städt. Schülerhort Killisfeld
⊶ 41474

Killisfeldstraße

(Durlach)
Stadtplan K 15, 16
Beginnt an der AuerStr und zieht nach SW bis zur Wachhausstr.

Linke Seite

einseitig num. v. 1—20 bis Dietrichstr.

+ Reichenbachstr. +

1 Fällt aus
2 (E) Kuppinger Hugo, PFacharb.
Bölk Heinz, Bäcker
Schmisch Wlt., Kontrolleur
Stahl Berta, We.
Vetter Alb., Schneider
3 (E) Sauder Frdr., Priv.
Barilla Valeska, We.
Bölk Erna, Lebensmittelgesch.
Gentner Emilie, Frau
Kappes Erwin, Schlosser
Leitner Frdr., Monteur
Liebers Paul, Schlosser
Mosbrucker Lina, We.
Pohlmann Fritz, Küchenhelfer
Schwarz Ad., Schlosser
4 (E) Weingart Andr., PBetrAsst.
Arnet Jak., Rentn.
Berdon Fritz, Buchdr.
Burkart Ad., StbOSchaffn.
Edel Wlh., kfm.Ang.
Enzmann Hrm., Schlosser
Gebhardt Mina, Frau
Holzer Jos., Arb.
Hornung Maria, Ang.
Jock Alfr., MetzgM.
Müller Otto, Schlosser
Schwarz Joh., Bahnbedienst.
4a(E) *Maucher Karl, Neckarsulm, Pichterichstr. 7 (Hvw.: Alfons Maucher, Reichenbachstr. 27)
Künstle Regina, We.
Kurz Frieda, DSchneiderei
Liebig Berta, We.
Maucher Frieda, We.
Siegel Hildeg., Frau
Soulier Dav., Rentn.
Zeiss Frdr., Handformer
5 (E) Kleiber Frz., VerwAng.
Charissé Lorenz, MaschSchlosser
Dorner Karl, GerberM.
Heckmann Katharina, We.
Hemberger Val., Rentn.
Hemberger Wlh., BbInsp.
Lauer Wlt., kfm.Ang.
Lehberger Ldw., Lederarb.
Weßbecher Gerh., Kraftf.
6 (E) Schaber Hch., DreherM.
Frotscher Helm., Ang.
Herb Wrn., Kältemonteur
Jaki Kristian, Landw.
Schneiderhan Elfr., We.

Nr. Linke Seite

Stolz Hch., Mech.
Zittel Frdr., WerkM. iR.
Zittel Herb., Kraftf.
Zowieja Paul, Schlosser
6a(E) Kühner Karl, Heizer
Flaxmeier Max, Metallschl.
Pfränger Wrn., Friseur
Schuhmacher Marg., We.
Schuhmacher Wlt. Gg., RegOInsp.
7 (E) Hartmann Ferdinand, PSchaffner
Fahrer Karl, städt.Arb.
Kindler Berta, We.
Löffel Bertha, We.
Maier Alb., Rentner
Merz Otto, Packer
8 (E) *Höll Luise, Erben
Göhringer Gust., Rentner
Hochschild Wlh., HausM.
Jaki Kath., We.
Kaluza Anna, We.
Rupp Elise, We.
Scheib Barb., We.
Schwarz Gust., kfm. Ang.
Wackershauser Aug., Rentn.
9 (E) Oehler Marie, We.
⊶ 42075
Hinderberger Erna, FrisMn.
Höhl Jak., Mont.
Oehler Werner, Bäckerei ⊶ 42075
10 (E) Mäule Emma, We.
Graf Marg., We.
Hutt Lina, We.
Schnäbele Wrn., Student
11 (E) Frey Frid., Rentn.
Balzer Kath., We.
Philipp Otto, MaschIng.
Satzger Frieda, We.
12 (E) Rieth Frieda, We.
Becker Karol., Frau
Meier Berth., Schuhmacher
Schaudt Frdr., Bahnarb.
Schmidt Lina, Frau
Schneider Wlh., Möbelpolierer
Wagner Frdr., Rentner

+ Hildebrandstr. +

13 Fällt aus
14 Bauplatz
15 (E) *Heß Anna Maria, We.
Im Aufbau
16 (E) Weiler Hch., Landwirt
Herrmann Aug., StbSchaffn.
Horcicka Kath., We.
Kitzl Joh., Schlosser
Nästle Lina, We.
Oestreicher Philipp, Pens.
Weiler Karl, WerkM.
17 (E) *Fleischmann Mina, Erben
Denner Emma, We.
Fleischmann Karl, Install. (Hvw.)
Kirchenbauer Leonie, Frau
Röckinger Edm., Prokurist
Swoboda Vikt., Weichenw.
18 (E) Mayer Luise, We.
Daum Wrn., MetzgerM.
Mayer Wlh., Metzgerei u. Gasth. z. groß. Linde
⊶ 42295
19 (E) *Kübler Gottl., Erben
Bubliauskas Vladisl., Uhrm.
Dasek Kath., We.
Fallenstein Erw., Lacktechn.
Grimm Alois, Dreher
Kübler Gottl., BäckerM. (Hvw.)
Küffner Rud., Bäckerei u. LebensmGesch.
Schätzle Wend., Autoverm.
⊶ 42285
Strasser Elise, We.
Swoboda Eman., Rentner
Wettach Hch., kfm.Ang.
20 (E) *Bender Wlh., Fasanenstr. 19
Bender Emma, We.

+ Dietrichstr. +

21—23 (E) Scherbacher Julius, Gipser- u. Stukkateurgesch.
⊶ 42066
24—26 Fallen aus

Nr. Linke Seite

27 (E) Weingärtner Ernst Baugesch. (Lagerplatz)
28 Fällt aus

+ Gudrunstr. +

24-31 Bau- u. Lagerplätze
33 (E) *Volkswohnung gGmbH., Beiertheimer Allee 1
Block Karl, WerkM. aD.
Götz Karoline, We.
Jahn Max, Schreiner
Kaubek Karl, Automech.
Oeder Josefa, We.
Rychlik Wilfr., Mechan.
Schmidt Karl, Former
Vogel Ida, Arbn.
35 (E) wie Nr. 33
Billet Elsa, We.
Edinger Karl, PFacharbeiter
Essig Ant., Rentner
Karst Hans, Dreher
Kraut Erhard, Arbeiter
Leuze Alb., Sattler
Schurr Berta, We.
Weber Irma, We.
37 (E) wie Nr. 33
Fien Emil, Arbeiter
Fien Heinz, Maler
Fien Jos., Amtsgeh.
Frieß Berta, We.
Gentner Anna, We.
Hinderer Karl, Arbeiter
Heneka Berta, Frau
Schumann Wlt., Gärtner
Zeiß Wlh., Rentner
39 (E) wie Nr. 33
Ammann Hans, MechM.
Göckel Ernst, Dreher
Muley Karl, Rentn.
Naumann Reinh., Rentner
Oeder Rhld., Dreher
Oeder Emma, Frau
Pfalzgraf Karl, Gerber
Satzenhofer Joh., Rentner
Scheer Heinz, Packer
53 (E) Mußgnug Karl, Kfm.
Merkle Hch., Kfm.

+ Wachhausstr. +

+ Lissenstr. +

Rechte Seite

+ Auer Str. +

+ Raiherwiesenstr. +

28-36 (E) *Deutsche Bundesbahn (Lagerplätze)
38 (E) wie 28
Nordd. Saatenvertrieb GmbH.
⊶ 42353
40 (E) wie 28
Arnold u. Thiele, Weba-Betonfensterfabr. ⊶ 41815

+ Lissengraben +

42 (E) wie 28
Henschel & Sohn GmbH., Werk Khe.

Wohnhaus 1

Jäger Andreas, MaschSchlosser
Kassner Bruno, KfzSchlosser
Mohr Wlh., BbOInsp.
Nägele Otto, Werkf.
Niebel Gertr., DSchneiderei
Niebel Willi, Schlosser
Ochs Magdalena, We.
Pawletzki Fr., Arbeiter
Schadt Frdr, techn. BbOInsp.
Werner Wlt., techn. BbOInsp.

Wohnhaus 2

Beganer Helm., techn. BbInsp.
Meier Albert, Blechner
Schwarz Wlh., Werkf.

Wohnhaus 3

Speder Joh., OWerkM.
Volz Karl, Schlosser
Zittel Frdr., WerkM.

+ Rußweg +

62-64 (E) Ritter AG., Dentaleinrichtg. ⊶ 41027
66 (E) Rommel Heinz, Masch.- u. Stahlbau
68 Bauplatz
70 (E) Spielervereinigg 1910 eV. Aue, Clubhaus
72 (E) Ristow Dr. Alfr., Elektrotechn. Spezialgeräte KG., ⊶ 42350

+ Wachhausstr. +

Kinzigstraße

Stadtplan L 10
Stadtteil Weiherfeld, früh. Weiheräcker, südwestl. vom Hauptbahnhof
2 (E) Meyer Hrm., VerwOAmtm.
Mayer Hermine, We.
Pfoh Frz., Buchh.
2a(E) Sartori Wlh., Kfm.
⊶ 32071
6 (E) Haller Martha, Musiklehrerin
Hörtig Wlh., OIng.
Koehn Edeltr., Stenotyp.
8 (E) Schlitter Max, Kraftf.
Ehrlinger Erich, kfm. Ang.

Kirchbühlstraße

(Knielingen)
Stadtplan F 6

Linke Seite

+ Saarlandstr. +

1 (E) Hörner Wlh., Landw.
Enderle Lina, Bürstenmacherin
Hörner Erw., Kraftf.
Hörner Frdr., Arbeiter
3 (E) Engel Frdr., Landw.
Siegel Anna u. Lina, Landw.
5 (E) Horn Ant., Schmied
Horn Jak., Händler
Vollweiter Filip, Arbeiter
Vollweiter Hch., Rentner
Vollweiter Sus., We.
7 (E) Baumann Frdr., Landw.
Gerach Eugen, Kfm.
9 (E) Kiefer Emil, Schrein.
Maier Alb., Rentn.
11 (E) Würz Erwin, BbOZugf.
Linder Gertrud, We.
Trapp Hans-Dietr., Feinmech.
Trapp Marta, We.
Wetzka Anna, Frau
13 (E) Vollmer Ad., Landw.
Vollmer Wlt., Kraftf.

+ Neufeldstr. +

Rechte Seite

+ Saarlandstr. +

2 (E) *Domänenamt
Ev. Pfarramt, Khe-Knielingen ⊶ 50788
Hahn Rud., Pfarrer (Hvw.)
Walther Lina, We.
4 (E) Hook Willi, Parkettlegerei
⊶ 51878
6 (E) *Frei Wlh., Erben
Melcher Hans, Schlosser
6a(E) Tropf Frdr., Schreiner
Mühl Wrn., Former

+ Neufeldstr. +

Kirchfeldstraße

(Bulach)
Stadtplan L 9, 10
Beginnt an der Güterbahn u. zieht in südlicher Richtung

Linke Seite

+ Güterbahn +

+ Grünwinkler Str. +

1—31 Fallen aus
33 (E) Braun Erw., Blechner
Braun Arnold, ElMech.
Mauer Elisb., We.
Siebold Ldw., LebensmHdlr.
35 (E) Butz Ad. VII, GerVollz. iR.
Bräutigam Rich., Rentn.
Mußgnug Hrm., Mech.
37/39 (E) *Schühly Magd., GrünwinklerStr. 5
Bohner Berta, Frau
Nicke Frz., Taxibetrieb
⊶ 30838
Pascher Raimund, Schreinerei ⊶ 31169
Schweickert Ida, DSchneiderei
41 (E) Gallus Hrm., Masch-Schlosser u. andere
Böhm Maria, We.
Gallus Marie, We.
Gartner Pauline, We.

Alles gleich in einer Linie:
Neff-Herd, Kühlschrank, Waschmaschine
„Neff-Komplett von A bis Z"

BLB BADISCHE LANDESBIBLIOTHEK
Baden-Württemberg

MONINGER BIER
anerkannt hervorragend

Nr. Linke Seite
43 (E) Zöller Willi, MalerGesch ⊶ 31674 u. Zöller Otto, Ang.
Riess Ther., We.
Seeber Emma, Rentnerin
Wiener Josef, Werkzeugmach.
45 (E) Schneider Peter, Rentn.
Albert Adam, Friseurgesch.
Czychon Willy, Monteur
Schneider Herb., FriseurM.
47 (E) Fichthaler Emilie, We.
Becker Ant., VAng.
Fichthaler Lilly, Schneiderin
Haurin Reinh., Rentn.
Münzer Ella, We.
49 (E) *Dutzi Hrm., Freiburg iBr., Engelbergstr. 18
Alte Otto, Zugschaffn.
Fichthaler Hrm., Arb.
Gwinner Emil, Faktor
Schwedes Karl, Kfm. ⊶ 26019 (Hvw.)
Strübel Jul., Zeichner
Zöller Alfr., Offsetdr.
51 (E) *Axtmann, Erbgem., BreiteStr. 95
(Hvw.: Kurt Schaffner, BreiteStr. 95)
Bender Karl, PolBeamt. aD.
Fürling Alb., Rentn.
Keller Jos., Stadtamtm. ⊶ 31128
Maisch Herb., VerwSekr.
Neidhart Ida, We.
Schmitt Egon, BbAsst.
Schramm Otto, WerkM.
53 (E) *Butz Anne, We., Petergraben 9
Bohner Helena, We.
Braun Theod., Feinmech.
Kettner Alois, Schlosser
Kettner Eva, We.
Knörle Erna, We.
Möllert Emil, El.Ing. ⊶ 31521
Siegrist Alb., PackerM.
55 (E) Merz Otto, Arb. u. Burkart Frz., Bäcker
Merz Erich, Lagerbuchh.
Schmid Joh., Arb.
Schmid Kurt, Blechn. u. Install.
57 (E) Nagel Egon, kfm. Ang.
Maier Joh., Zimmermann
Schumann Ida, We.
Wandel Helm., RundfunkMechM.
59 (E) Zöller Art., Former
Fodor Elisab., We.
Strasser Jos., Rentner
Zöller Erw., Former
61-81 Fallen aus
83 (E) Peter Simon, Automech.
+ Petergraben +
+ Hubertusallee +

Rechte Seite
+ Güterbahn +
+ Grünwinkler Str. +
2—28 Fallen aus
30 (E) Zöller Hrm., Eisendreher
32 (E) Schorpp Al., Gipsergesch. ⊶ 31881
Rempfer Hch., Weichenw.
34 (E) Zöller Frdr., Bote
Hofmann Louis, MaschSetzer
Keller Erw., TelWerkM.
Martin Stefanie, We.
Schätzle Heinz, HWeichenw.
Zöller Horst, Schreiner
36 (E) *Klein Christa, Erben
Bachhuber Gg., Kellner
Hummel Ernst, Metzgerei
Schätzle Jos., Rentner
Schröpfer Frz., BkAng.
Schumacher Karl, Rentn.
Zoller Olga, Frau
38 (E) *Speck Wend., Erben
Franz Art., Bäckerei ⊶ 30798
Knapps Hch., BetrLtr. ⊶ 32339
Rasch Berta, We.
Werner Th., Konstrukt.
Zöller Klara, Luise, We.
40 (E) Zöller Hch., Landw.
Braun Wrn., RegOSekr.
Mall Kath., We.
Martin Otto, LagerM.

Nr. Rechte Seite
Schmid Wlt., Blechner
Traub Heinz, Bodenleg.
42 Fällt aus
44 (E) Braunstein Joh., Landwirt
Braunstein Jos., Kraftf.
46—50 Fallen aus
52 (E) *Schorpp Al., Kirchfeldstr. 32
Benker Ottilie, We.
Schreck Hch., Arbeiter
Schwarz Willy, OKellner
Seitz Sofie, We.
54 (E) Weber Brnh., Buchdr.
Butz Hrm., Schreibhilfe
Holzwarth Heinz, Buchh.
Knickel Pauline, We.
56—58 Fallen aus
60 (E) Zöller Hrm. jun., techn.Ang.
Kappenberg Hrm., Kurz- u. Wollwarengroßhdlg.
Zöller Hrm. sen., Rentner
62 (E) *Zwecker Ldw., Erben
Welker Chr., Mechaniker
Zwecker Edith, We.
Zwecker Ldw., Schlosser
64 (E) Schmider Erich, Reisender ⊶ 30737
Kolpschreiber Alfr., Fräser
72 (E) Maier Kurt, Schlosser
Maier Wrn., Dreher
74 (E) Reckzeh Max, kfm. Ang.
+ Petergraben +
+ Hubertusallee +

Kirschstraße

(Daxlanden)
Stadtplan J 6
Beginnt an der Pfalzstr. zwischen Nr. 20 und 22 und zieht südwestlich

Linke Seite
+ Pfalzstr. +
1 (E) *Pfisterer Otto, BauM., Pfalzstr. Garten
3 (E) Reiser Ldw., Zimmergesch. ⊶ 50706
Reiser Anna, We.
Reiser Wlh., Zimmerm.
5 (E) Weber Karl-Ernst, WerkM.
Paschke Fritz, Bauschlosser
7 (E) Treiber Wlh., Milchhdlg.
Geißler Anna, Frau
Ilg Karl, Schreiner
9, 11, 13 Fallen aus
15 (E) *Mackert Maria, Häusserstr. 11
Schneider Emil, Schneider
Weber Erw., MaschArbeiter
17 (E) Weber Rich., HLehr. aD.
Maier Joh., Kraftf.
19 (E) Gräber Frieda, We.
Kornmann Lina, We.
Obereicher Elsa, We.
Rastedter Ida, Frau
21 (E) *Pfisterer Otto, Pfalzstr. 22
Fecht Hans, Kaufmann
Godglück Kurt, Ing.
+ Turnerstr. +

Rechte Seite
+ Pfalzstr. +
2 (E) *Sinner AG. Zerstört
4 Fällt aus
6 (E) Schwarz Frz. Jos., Masch.
Höll Klara, We.
8 (E) Liebich Ad., Arb.
Schäfer Lydia, We.
10 (E) Stein Hrm., Kraftf.
Stein Erich, kfm.Ang.
Stein Karol, We.
12 (E) Licht Gust., RbBeamt. aD.
Licht Emil, LadeM.
14 (E) Speck Ida, We.
Treiber Paul, Kraftf.
16 (E) Reichert Wlt., UhrmM.
Bertsche Frdr., Gärtner
Gob Emil, Baumwart
Klenk Wlt., Retuscheur
Reiser Wlh., Schweißer
18 (E) Fritz Karol, We.
Burger Jos., Arb.
Fritz Heinz, Elektriker

Nr. Rechte Seite
Fritz Otto, Kraftf.
Fritz Reinold, ElMont.
20 (E) Hofheinz Berta, We. ⊶ 52267
Kirchmayer Frieda, We.
Neumann Alf., Packer
Neumann Erich, Arbeiter
Rastetter Erw., Kraftf.
22, 24 Fallen aus
+ Turnerstr. +
26 (E) Rastetter Rob. sen., Schleifer
Bechtold Fritz, Motorschlosser
Brüstle Erw., MaurerM.
Gubig Erika, We.
Rastetter Rob. jun., WerkzSchlosser
28 (E) Jehle Otto, ElM.
Bertsch Alb., städt.Arb.
Trenkle Gust., Schlosser
36 (E) Morath Rolf, DiplKfm.
+ Hammweg +

Klauprechtstraße

Stadtplan J 10, K 11
Beginnt an der Karlstraße zwischen Nr. 82 und 84 und zieht in westl. Richtung nach der Brauerstr.
Forstrat Johann Ludwig Josef Klauprecht, Prof. an d. Techn. Hochschule, Ehrenbürger der Stadt. geb. 1798, gest. 1883

Linke Seite
+ Karlstr. +
1 (E) *Baser Ida, We., Lenzstr.12
Fleischer Heinz, Buchhdlr.
Herlan Lina, POInspektorin
Holzmann Eug., Schneiderei ⊶ 21007
Holzmann Pauline, Frau
Kirchhoff Eva, kaufm.Ang.
Laible Arth., JustAng.
Mayer Theo, HdlsVertr. ⊶ 23592
Niedan Ldw., Kfm.
Noe Kath., Frau
Winterhalter Frdr., FrisM.
Wippert Alfs., BbBetrWart
3 (E) *Hambrecht Sofie, Wiesloch
Feth Elisab., Frau
Heck Alfr., kfm.Ang.
Petersen Maria, We.
Rau Rob., RegOSekr.
Riebel Elisab. u. Luise, PAsstn.
Schindler Frdr., BehAng.
Starke Sus., Frau
Stock Elisab., Frau
Streuber Oto, Buchh.,
Vetter Anna, Kurz-, Weiß- u. Wollwaren ⊶ 21001
5 (E) Reichenbach Kath., We.
Burkardt Luise, We.
Niegl Osk., Dreher
Pferrer Max, Dipl.Ing. ⊶ 24833
Pinczakowski Friedel, Ing.
Reichenbach Karl KG, Gummi- u. Asbestwarenfbr. ⊶ 24111
Strecker Anton, Archit.
Strecker Kurt, Maurer
Zeil Edm., OSchulrat aD.
7 (E) Lange Wlh., HdlsVertr. ⊶ 22585 u. andere
Ball Stef., PSekr. aD.
Christ Aloisia, We.
Gerhardt Paul, KfzM.
Huber Rob., Schneiderei ⊶ 22567
Radda Hermine, We.
Seidler Marie, Frau
Spratek Aloisa, We.
Storck Mina, We.
Wießner Jos., PFacharb.
9 (E) Zschache Alfr., Malergesch. ⊶ 23465 u. andere
Behncke Hermine, We.
Echle Osk., OAmtsgeh.
Klein Jul., El.Ing. ⊶ 20891
Kleinol VerkBüro ⊶ 27603
Kolb Eug., techn. OTel.Insp. ⊶ ✱ 21180
Martin Emma, We.
Steier Frz., Holzhdlg. ⊶ 27677

Nr. Linke Seite
Walter Oskar, Ang.
Zschache Alfred, MalerM.
11 (E) *Fuchs Karol., Erben (Hvw.: Haus- u. Grundbes.-Verein eV., Lessingstr. 10)
Ball Berta, We.
Bühler Paula, We., Modistin
Eberbach Heinz, Autoelektr.
Eberbach Karl, Buchh.
Gebhardt Karl, PSekr.
Heim Amalie, We.
Höfflin Wlh., Rentner
Hohwalter Frdr., Schuhmacherei
Kugel Paul, Elektriker
Rottler Rob., MaschSchlosser
Schäfer Frz., Pol.Insp.
Schwarz Rosa, We.
Hinterhaus
Janson Ant., TapezGesch. ⊶ 22584
13 (E) *Lasch Benj., BäckerM., Reinhold-Frank-Str. 5
Arnoldt Siegfr., PFacharbeiter
Besant Frdr., VermOInsp. iR.
Lasch Wlt., Bäckerei u. Kaffee ⊶ 25184
Pfauz Hans, Just.Ang.
Rössler Anna, We.
Ruf Erwin, Hdls.Vertr.
Schütz Ldw., Lagerist
15 (E) Tschörtner Herb., Blechner u. InstallM. ⊶ 23151 (Frau)
Greiner Philippina, Frau
Körner Karl, Inh.: H. Tschörtner, Blechnerei u. InstallGesch. ⊶ 23151
Kühn Ferd., OLokf. iR.
Link Anna, Priv.
Merklinger Rob., PolBeamt. aD.
Rapp Bernh., PolBeamt.
Scheckel Alice, Frau
17 (E) *Amolsch Willy, Vorholzstr. 32
Bernshausen Magd., We.
Büsscher Joachim, berat. Ing., beeid. Sachverst. ⊶ ben. 25651
Burkart Edw., Archit.
Butz Hub., Mech.
Feldmann Karl, WerkM.
Franke Fritz, berat.Ing., Ing.Büro ⊶ 25651
Krahl Mathilde, We.
Pfehr Erich, Helf.i.Steuers. ⊶ 25229
Ratzel Lina, We.
Riede Gebh., Maler
Schäfer Lotte, Ang.
Schäfer Marg., We.
Waffermeyer Rob., RegOSekr. iR.
19 (E) *Schaier Aug., BeiertheimerAllee 13 (Frau)
Blechschmidt Julius, BbOSekr. aD.
Eisinger Elsa, We.
Götz Clara, We.
Kammerer Erw., Schreiner
Kaplan Emilie, DSchneiderei
Lott Elisab., We.
Probst Paula, We.
Rieger Fanny, Frau
Trapp Luise, We.
Uhl Ella, We.
Uicker Karl Frdr. jun., Kfm. ⊶ 27620
Viertel Wolfg., Techn.
21 (E) Cremer Kurt, Priv.
Günther Ida, Frau
Hartendorf Hans, Kfm.
Jäger Hrm., SozGerInsp.
Kernberger Jos., Rentner
Narr Alb., HafnerM.
Schlomsky Kurt, Lebensm.-Gesch. ⊶ 21282
Sponagel Karl, Buchdr.
Werner Hch., Ang.
Hinterhaus
Demus Rudolf, Schneider
Haug Frdr., Buchdr.
Jester Emilie, We.
Kretzler Herta, We.

BAUGELD zu 4½% und hohe Steuerersparnis oder jährl. 25 bis 35% Wohnungsbau-Prämie. Guthabenzins 2½%
BADENIA BAUSPARKASSE KARLSRUHE 25 JAHRE
TELEFON 27318

BLB BADISCHE LANDESBIBLIOTHEK
Baden-Württemberg

VERKAUF VW Frühling VW TEL. 28822

Nr. Linke Seite

Maushart Helm., Werkzeugm
Münzer Amalie, We.
Ochs Johann, Rentner,
Wolf Erw., Schlosserei
23 (E) Betz Frdr. jun., Dipl.Ing. u. andere
Bender Johanna, BkAng.
Köhler Elise, We.
Köhler Hans, InstallM.
Schuster Heinz, ElMontM.
Wertz Karl Ldw. Lagerist
Hinterhaus
Betz Gebr. oHG,, el.Anlagen ⊶ 23221
Biebricher Otto, DruckArb.
Embach Emma, We.
Gossenberger Anna, Schneid.
Hahn Emilie, We.
Schätzle Elisab., We.
Schwab Pauline, We.
Walter Kurt, PInsp.
Zöller Irma, We.
25 (E) Merkle Otto, Metzgerei ⊶ 26218
Böhm Willy, Metzger
Bracklow Alfr., Rentner
Hitscherich Gerhard, Arbeiter
Meier Hrm., SchriftsM.
Mey Osw., Wagner M.
Stirm Amanda, We.
Weingärtner Jos., Maler
Wieber Josefine, We.
27 (E) Ruf Wlt., FrisGesch., „Salon Gretel" ⊶ 26832
Albrecht Maria, We.
Besserer Arthur, Packer
Schaaf Karl, Buchdr.

+ Hirschstr. +

29 (E) Kastner Maria, GeschInhn.

Haus verwaltet: Firma
Rudolf Spitz
Hausverwaltungen
Immobilien
Schillerstraße 27 ⊶ 23428

Bucherer Käthe, Frau
Dobler Berth., Verlagsbuchhdlg. ⊶ 25674
Kastner Hch., Kfm.
Martin Karl, BbBeamt.
Schmitt Fritz, PWagenf. ⊶ 20205
Schmitt Kurt, Schaffner
Thoma Jos., ElMont.
Thoma Kurt, MaschIng.
31 (E) *Bach Adolf, Dipl.Ing., Klauprechtstr. 33
Schwanen-Apotheke, Inh. E. Bercher ⊶ 28746
Sonnenschein Dr. Reinhold, Patentanw.
Strohmeier Herb., VMath. ⊶ 22141
Strohmeier Maria, We.
Tonndorf Frz., HdlsBevollm. ⊶ 20081
33 (E) Bach Ad., Dipl.Ing., Hoch- u. Tiefbau ⊶ 23835
Corterier Fritz, DiplKfm., Bundestagsabgeordneter, vereid. Bücherrevisor ⊶ 24212
Mader Ed., Maurer
Mader Hrm., Kraftf.
Vogel Rud., Fabrikation med. Bandagen ⊶ 23673
Weigele Hdw., HLehrn. iR.
35 (E) *Siehl E., Erben
Drobny Emilie, Frau
Ebeler Paula, We.
Fischer Emil, GlasschleiferM.
Herbold Kurt, Schlosser
Immig Rud., StudRat ⊶ 21670
Keller Herb., Vertr.
Köhler Aug., Archit.
Kühn Karl, Glaser
Oehmke Reinh., apl.StInsp.
Zitterbart Klaus, SchreinerM.
37 (E) *Ebert Fritz, Gundelfingen b. Freiburg, Bahnhofstr. 12
Evers Johanna, Frau

Nr. Linke Seite

Fabitschowitz Stef., Zimmerm.
Gaberdiel Karl, BuchdrM.
Gericke Marg., We.
Gericke Sgfr., Helf.i.Steuers. ⊶ 25105 (Wohn.)
Hauler Maria, We.
Hauler Osw., Inh.: Hauler Maria, LebensmGesch. ⊶ 24108
Kritsch Leopoldine, Frau
Rittershofer Frdr., Maschinist
Vetter Paula, We.
Wolbert Rosa, We.
Zeeb Hilde, Frau (Hvw.)

+ Bürklinstr. +

39 (E) Gebhard Karl, Priv.
Fischer Ad., HdlsVertr. ⊶ 23365
Hartmann Hdw., We.
John Maria, We.
Jung Edgar, kfm. Ang.
Kunz Franz, Metzgerei ⊶ 27329
Lindner Werner, HLehrer
Schafft Ldw., Maurer
Schwarz Frz., Arb.
Weiler Osk., BbOSekr.
Wentzler Aug., MaschArb.
41 (E) *Faigle Jul., Wolfartsweier, Hauptstr. 22
Gramlich Frida, We. (Hvw.)
Gramling Paul, Jugendfürs.
Günther Aug., BbOInsp.
Heiss Gottfr., WerkzeugmM.
Jäger Emil, TextilwGesch. ⊶ 28605
Nitzschke Anna, Frau
Rößler Ernst, Maler
Satmary Gust., BkBeamt.
Schmerbeck Rob., HdlsVertr. ⊶ 27506
Westermann Jos., Fachkfm. ⊶ 23567

+ Boeckhstr. +

43 (E) *Baser Ferd., Lenzstr. 12
Baumann Hrm., Rentner
Friedrich Emmy, Telef.
Hallstein Ph., Schleifer
Herrmanns Carl, HdlsVertr.
Hopfinger Pauline, We.
Kost Frieda, Frau
Mayer Konr., HdlgsBevollm.
Müller Frieda, We.
Postel Jos., We.
Rätz Emma, Kontoristin
Wagner Gg., Techn.
45 (E) *Ade Frz., Erben
Brandmeier Karl, techn. RbOInsp. iR.
Braun Emil, Lokf.
Braun Wlt., PolBeamt.
Dilger Rich., Malergesch. ⊶ 26194
Kautzmann Else, Tabakw.-Gesch.
Kautzmann Otto, Wagn.
Lüders Hrm., Stadtamtsrat iR.
Müller Alfr., MechM. (Hvw.)
Neumann Günther, kfm.Ang.
Thiede Emma, OPSekrn.

+ Nokkstr. +

47 (E) *Schilling-Wetzel Trude, Ettlingen, Baptist-Göring-Str. 3
Barthlott Jak., LebensmGesch. ⊶ 26530
Burger Magdalena, Frau
Fiesel Jos., Rentn. (Hvw.)
Häusler Rosa, We.
Häusler Willi, BbOInsp.
Herrmann Ant., kfm.Ang.
Nikolaus Hrm., RbOInsp. aD.
Schneider Hilde, Fachlehrn.
Weigel Paula, Verk.
Werzinger Helm., Arbeiter
Winterkrieg Marta, We.
Zink Frieda, Frau
Zoth Adolfine, We.
49 (E) *Bortoluzzi u. Krauß, Klosestr. 33
Bender Karl, WerkzSchleif.
Bürk Hans, VAng.
Reißig Anita, Frau
Sänger Wlh., Rentner

Nr. Linke Seite

Schober Frz., Kfm.
Schober Hilde, PutzmMn.
51 (E) wie Nr. 49
Dedich Anna, We.
Dedich Hch., KfzM., Kleintransporte ⊶ 22755
Kirst Lothar, Solotänzer
Kornmüller Hans, VerwOInsp.
Nopper Helmut, Arbeiter
Ritter Willi, Schreiner
Schmitt Frz., Kraftf.
Schneller Jak., HdlsVertr. ⊶ 27684
Tietze Dr. Herb., LGRat

+ Brauerstr. +

Rechte Seite

+ Karlstr. +

2 (E) *Zimmermann Theodor, Prok., Gartenstr. 28
Beck Frdr., Rentner
Birkenfeld Edeltraud, Frau
Heimann Alois, TapezM.
Himmelsbach Jos., Fuhrmann
Korbmann Hdw., LebensmGesch. ⊶ 27797
Senn Elsa, We.
Sickinger Herb., KellerM.
Würz Berta, We.
Zimmer Alb., ElMont.
4 (E) *Heitz Wilh., Haid&NeuStr. 18
Buhl Frieda, We.
Buhl Wlt., VerwOInsp. (Hvw.)
Flamm Karol., We.
Huber Ldw., Mont.
Kraut Lydia, We
Lüders Hans-Joach., VAng.
Pahlke Gustav, kfm.Ang.
Schlomsky Kurt, GeschInh.
Weiler Kath., Frau
6 (E) *Reich H., Kastellstr. 6
Günther Hans, Rezitator
Ille Helene, We.
Muser Marie, Priv.
Ohnmacht Wlh., Rentn.
Röder Jos., Arb.
Springer Ed., Maurer
Wiedenbach Otto, Buchh.
Wiedenbach Ruth, Sekrn.
8 (E) Herm Hrm., SparkOInsp.
Haden Eug., PolBeamt.
Haden Pet., Maurer u. Gipser
Raber Otto, VerwAng.
Santo Maria, We.
Schwaab Maria, RegOSekrn. aD.
Stockinger Ldw., Kranf.
10 (E) *Marschke Soph., B.-Baden, LichtentalerStr. 71
Baier Hilde, Frau
Börsig Frdr., Kraftf.
Daum Lor., Rentner
Mitschy Helmut, kfm.Ang
Münch Wlh., VKfm. (Hvw.)
Scharf Hans, LithogrM.
12 (E) *Strehle Ant., Kfm., Stuttgart-Untertürkheim u.a. Zerstört
14 (E) Joos Karl, Metzgerei ⊶ 24566
Breu Willi, Feldwebel
Glaevke Willi, StbWagenf.
Kunze Gg., BetrIng.
Müller Julie, VerkLtrn.
Stöckicht Otto, Ang.
16 (E) *Wolf Joan, NewYork
Haas-Kauffmann Marianne, Kosmetik-Institut ⊶ 21491
18 (E) Rothmaier Frz., Glaserei u. Schreinerei ⊶ 21515
Bliss Chr., Rentner
Hirn Max, BehAng.
John Alex., Graphiker
Keim Alb., Dreher
Rapedius Hans, Mech.
Schneider Gust., Galvanis.
Sitter Stefan, Fernmeldehandw.
Vogel Eug., Materialausg.
Hinterhaus
Giesinger Rob., DuHSchneiderei
Giesinger Rob., kfm.Ang.

Nr. Rechte Seite

20 (E) *Böss Richard, Schwetzinger Str. 30
Ahl Eugenie, We.
Angermeier Hdw., Frau
Betz Adolf, Gerüstbauer
Betz Karl, Arbeiter
Dannenmaier Luise, Frau
Heinold Elisabeth, We.
Joram Kurt, kfm.Ang.
Joram Magd., We.
Rosipal Joh., StOSekr.
Spillmann Frz., Gärtnergeh.
Sponagel Hch., BbBetrWart iR.
Tillich Josef, HdlsVertr.
Hinterhaus
Böffert Emil, Former
Butz Ottilie, We.
Henninger Christine, We.
Klaybor Stanisl., Arb.
Langfeld Maria, Bedien.
Liermann Frdr., MaschArb.
Olbort Frz., Rentn.
Petrula Sofie, Frau
Riefling Emma, Rentn.
Schaaf Manfred, Glaser
Schnepfleitner Stefan, Kelln.
Tiedermann Hch., Metallschleifer
Weinbrecht Helm., Ang.
22 (E) Lechner Wlh., MaschBauM. ⊶ 24103
Engel Wald., Arbeiter
Heinzelmann Helm., MaschSchlosser
Lechner J. & Sohn, Haus- u. Küchengeräte ⊶ 24103
Loeffel Brunhilde, Frau
Nottermann Hertha, Frau
Schneider Aug., Rentner
Weber Karl, techn.OSekr. aD.
Hinterhaus
Engel Ella, Frau
Haden Lore, Frau
Hoßfeld Rud., Kraftf.
Lechner J. & Sohn, Apparatebau ⊶ 24103
Schifferdecker Augusta, We.
24 (E) Seger Karl, BäckerM.
Horn Wlh., IngKfm., HdlsVertr.
Rehme Helm., Student
Seeger Hans, Bäckerei ⊶ 21042
Hinterhaus
Flick Frz., Rentner
Kämper Erich, Inh.: Herb. Kämper, Reklame (Atelier) ⊶ 52228
Nowotny Joh., Zimmerm.
Schaaf Arth., Rentner
Spohn Antonie, Rentn.
Traubner Gertrud, Bildhauer Atelier
26 (E) *Dauwalter Jak., Erben (Hvw.: Dr. Wlh. Hauck, Bachstr. 14)
Glasstetter Nikol., Rentner
Heiler Ant., Rentner
Kistner Jos., Werkschreiber
Pentz Käthe, We.
Pentz Magd., We.
Ruck Gust., Arbeiter
Siegrist Hrm., Ang.
Sohler Anna, Verkfn.
Ullmann Fritz, Bauarb.
Weber Jos., RangAufs. aD.
Zimmer Rosa, We.
Hinterhaus
Damisch Rud., Schlosser
Huber Maria, Frau
Staub Fridol., Maler
28 (E) *Seitz, Archit., Baden-Bad
Dewald Heinz, Uhrm.
Gerhardt Johanna, We.
Hesse Hans, Ing.
Illing Alb., FilDir. ⊶ 28455
Junker Sophie, We.
Kirchhof Herb., GoldschmM.
Schmidt Wolfg., Dipl.Ing.
Stauffer Else, Frau
Streb Otto, BbOBetrWart.
Vogt Helmut, VerwInsp.
Wasch- u. Bügelschnellbetrieb GmbH. ⊶ 28864

Wilhelm Müller
General-Vertretungen
BÜRO-EINRICHTUNGEN
Karlstraße 34
Fernruf 27080
Büromaschinen

BLB BADISCHE LANDESBIBLIOTHEK
Baden-Württemberg

In allen Apotheken und Drogerien finden Sie die weltberühmten Heilmittel des Staatsbades Bad Ems
EMSER KRÄNCHEN bei Husten u. Heiserkeit
EMSER BALSAM bei Schnupfen u. Erkältungen

Nr. Rechte Seite

30 (E)) *Blechschmidt Ernst, Bruchsal, Augsteiner 9a
Blechschmidt Anni, We.
Bohn Th., PolBeamt.
Gräßer Frz., Hilfsarb.
Klev Olga, Frau
Krämer Luk., Milchhdlg. ⊶ 21706 (Hvw.)
Lönhardt Frz., Arbeiter
Mayer Gerh., Schriftsetzer
Mayer Gertr., Schneiderin
Mayer Mina, We.
Planitzer Frz., Kfm. ⊶ 26776
Riedel Gertr., Frau

+ Hirschstr. +

32 (E) Kohm Osw., Ledergroßhdlg. ⊶ 23619
Deutsches Jugendherbergswerk, Landesverb. Baden ⊶ 28291
34 (E) *Ufer Dr. H., Klauprechtstr. 36
Essig Eva, We.
Illich Frz., RegAmtm. aD.
Kraft Karl, Rentner
Winter Anna Luise, Frau
36 (E) Ufer Dr. Hrm., pr. Arzt ⊶ 23780
Mayer Elise, GeschInhn.

+ Lenzstr. +

38 (E) *Wald Artur, Dipl.Ing., Erlangen, Anton-Bruckner-Str.
Kühnel Elsa, Frau
Scharmann Hilde, Frau
Sondermann Dr. Ingb., Hautarzt (Praxis) ⊶ 25769
Stöhrer Curt, Kunstmaler
Strauss Hugo, kfm.Ang.
Titz Jos., PFacharbeiter
Tschirch Jos., ElTechn.
Wallisch Josefine, DSchneiderei
Wirthle Julie, We.
40 (E) *Mieter- u. Bauverein (Hvw.: Chr. Rudel, Nokkstr. 1)
Arnhold Hel., We.
Billing Frieda, We.
Enderle Anna, We.
Gust Alois, Maschinist
Kern Hugo, PolM.
Mellert Hrm., Musiker
Scherer Fritz, TelWerkM. iR.
Strobel Erika, Rentnerin
Zibirre Otto, Rentner
42 (E) u. Hvw.: wie Nr. 40
Baumgart Angela, HdlsVertrn. ⊶ 28832
Becker Hch., Zollamtm.
Boch Hans, Gärtner
Böhm Otto, Elektr.
Dietsch Elsa, We.
Elsenhans Otto, Autoverm.
Kaibel Marta, DSchneiderei
Keller Alb., BkAng.
Lochbaum Karolina, We.
Mitschian Jos. sen., Rentner
Rauschenbach Alwin, techn. BbInsp.
Schneider Gust., Lokf. iR.
Staffen Rud., Arb.

+ Boeckhstr. +

44 Fällt aus
46 (E) u. Hvw.: wie Nr. 40
Berner Marie, Schneidn.
Hodapp Maria, PSekrn.
Hoffmann Ant., OZugf. aD.
Madlener Alb., KrimSekr.
Mork Else, We.
Müller Sigm., PBetrWart
Sebastian Anna, We.
Sebastian Gertr., StudRätin
Sihn Emilie, We.
48 (E) u. Hvw.: wie Nr. 40
Barth Max, WerkM.
Freis Hdw., We.
Hemberger Arnold, Hoch- u. Tiefbau ⊶ 27047
Hemberger Aug., DreherM.
Kraus Frdr., Schneiderei
Oelschläger Klara, Frau

Nr. Rechte Seite

Roths Wlh., ElOMont.
Sutter Else, BbBetrInspn. iR.
Werner Wlt., kfm.Ang.
Zwigard Sofia, Ang.

+ Nokkstr. +

50 Fällt aus
52 (E) *Roller Ad., Yorckstr. 34
Born Aug., KfzMechM.
Braun Wlh., Oberst aD.
Heim Hrm., IndVertretung ⊶ 24796
Hildebrand Alfr., Dipl.Ing. ⊶ 25989
Krampf Sof., We.
Kuenzer Herb., Ang.
Lind Wlt., OLehr.
Maier Hdw., Fürsorgerin
Stolz Käthe, Frau
Ungerer Elsa, We.
54 (E) *Lasch Magdalene, Klauprechtstr. 13
Baumann Mechthilde, Frau
Berner Ludwig, OStaatsanwalt
Goldschmidt Wlt., KapellM.
Habermann Dr. Karl, FinAng.
Herrmann Frz., BezKaminfegerM. ⊶ 26507
Neusser Alois, BauM.
Schlager Edgar, GerVollzieher
Weber Mina, Frau

+ Brauerstr. +

Kleinbachstraße

(Durlach)
Stadtplan J 16, 17
Zieht von der Hubstr. bis zur Gießerei Mohr

Linke Seite

+ Hubstr. +

1/5 Fallen aus
7 (E) Single Erw., Häute- u. Fellgroßhdlg. ⊶ 41218
9 (E) Bachmeier Chr., Zimmergesch. ⊶ 41161
11 Bauplatz
11a(E) *Kirchengemeinde Durlach
Maier Willi, kfm. Ang.
Oberlinhaus, Nähschule u. Kindergarten ⊶ 42650
13 Bauplatz
15 (E) Dittes Wlt., BkAng.
Bellin Wald., VerwBeamt. iR.
Liebers Ernst, Lagerarb.
17 (E) Bronner Hans, DreherM.
Bronner Jos., Rentner
Hoffmann Hub., Rentner
Kunzmann Fritz, Kfm.
19 (E) Mohr Leonh., Metallgußwerk u. Armaturenfbrk. ⊶ 41374
Abt Maria, Frau
Frieß Ther., We.
Lorenz Frz., Pensionär
Mohr Wlt., Fbrkt.
Sauder Sam., MetallgießM.
21 (E) Dreher Emil, Dipl.Ing., Seilwerk (Hanf u. Perlon) ⊶ 41958

+ Neuensteinstr. +

Rechte Seite

10 (E) Borchers Otto, Schreinerei
12 (E) Wagner Karl, Arbeiter ⊶ 42557
Kraus Hch., Studienrat aD.
Wagner Sofie, Obst- u. Gemüsehdlg. ⊶ 42557
14 (E) Liebig Melchior, Dachdeckergesch. ⊶ 41453
Ruck Dieter, Schlosser
Westermann Rud., Schlosser
Zeh Hch., Kraftf.
16 (E) *Walther Max, WeingartenerStr. 37
Geist Karl, Rentn.
Guschker Hrm., WerkM.
Maier Luise, We.
18 (E) Goldschmidt Wlh., Maurer
Durban Helm., BbAsstAuw.
Giese Maria, We.
Haag Reinh., Bohrer

Nr. Rechte Seite

20 (E) *Geyer Aug., Pfinzstr. 42
Glitsch Kurt, Geschf.
Siebel Alfr., Gastwirt
Spörle Dr. Erich, StudRefer.

Kleine Federbachstr.

(Daxlanden)
Stadtplan J 6, Nr. 49
Beginnt an der Federbachstr. bei der Bienenstr. und zieht im Bogen wieder zur Federbachstr.

Rechte Seite

2 (E) *Faber Geschw.
Faber Anna, Frau
Faber Emil, Kranf.
Faber Wlt., Schlosser (Hvw.)
4 (E) Moos Alf., Rentner
Moos Luise, Rentnerin
6 (E) *Koch Valent., Erben
Koch Otto, Baugesch. ⊶ 53001 (Hvw.)
8 (E) Weber Karoline, We.
Wollensack Karl, AutomechM.
Zimmermann Heinz, HdlsVertr.
10 (E) Dannenmaier Max, techn. Ang.
Dannenmaier Hub., Modellbau ⊶ 53216

Kleiner Anger

(Rheinstrandsiedlung)
Stadtplan K 6

2 (E) *Mieter- u. Bauverein, EttlingerStr. 3
Bückle Martha, Frau
Günther Viktoria, Frau
Heidenreich Frieda, We.
Henn Emil, VerwOSekr.
Kuchenreuther Karl, Ang.
Strommer Frz., Schreiner

Kleiner Pfad

Stadtplan L 7
Heidenstückersiedlung, südwestlich der Hohlohstr.

Linke Seite

5 (E) Knopf Eugen, MetzgerM.
Schmidt Magda, We.
Weber Gust., Friseur
7 (E) Leibhammer Frz., BäckerM.
6 (E) Leyerle Hugo, Mechaniker
Leyerle Wlh., Rentner
8 (E) Krätschmer Karl, Maurer
Krätschmer Rud., Rentner
Rosenstingl Kath., We.

Kleinseeäcker

siehe Gewann

Kleiststraße

(Rüppurr)
Stadtplan N 12
Zwischen Tulpenstr. und Lebrechtstr.
Heinrich v. Kleist, Dichter, geb. 18. Okt. 1777, gest. 21. Nov. 1811 durch Selbstmord. Dichter einer Reihe von Dramen, z. B.: Der zerbrochene Krug, Käthchen von Heilbronn, Prinz von Homburg, sowie Erzählungen, z. B.: Michael Kohlhaas

Linke Seite

+ Tulpenstr. +

1 (E) Strobel Math., We.
Sauerbeck Rob., Vertriebsltr.
3 (E) Schweinfurth Susanne, We
Dietsche Luise, We.
5 (E) Kober Frdr., Gewerbeschuldir. aD.
Stoll Maria, We.
7 (E) Scharmann Frdr., BbInsp.
Hornung Aug., Kfm.
Rehn Hch., BehAng.

Nr. Linke Seite

9 (E) *Conrath Emil, Tulpenstr. 22
Stern K.-Frdr., Schneiderei
Walla Ulrich, HdlsVertr. ⊶ 31645
Wittich Dr. Hans, Prof. ⊶ 30172
11 (E) Geukes Magda, We.
Zimmermann Hrm., Vertretungen

+ Lebrechtstr. +

Rechte Seite

+ Tulpenstr. +

2 (E) Mackert Karl, Baumwart (Frau)
4 (E) *Geibel Ed., Kleinsteinbach, Roxtalstr. 15
Grittmann Aug., OWerkM. (Hvw.)
Mowitz Wlt., kfm.Ang.
Zöller Wlh., Bauinsp. aD.
6 (E) Kull Jak., ElMech.
Merkelbach Hch., Rentner
Rastätter Ernst, SchreinerM.
8 (E) *Leitz Ldw., Löwenstr. 15
Kölsch Anna, We. (Hvw.)
Leitz Emil, kfm.Ang.
Wiedemann Otto, kfm.Ang.
10 (E) *Ditter Geschwister, Baden-Oos, OoserWaldstr. 4
Hager Karl, MaschSetzer
Hofheinz Rud., Portier
Lieba Hch., Rentner
Olböter Fritz, Buchh.
Raisch Eug., Reisender
Schellhorn Wlt., Rentner
Schellhorn Willy, Ang. (Hvw.)
10a(E) Bensching Frieda, We.
Bensching Edm., PBeamt.
Heine Horst, Schlosser
Steuer Rob., kfm.Ang.
10b(E) Oebel Joh., Rentner
Heine Erh., PolBeamt.
Seidt Eug., Mech.
12 (E) Umfried Hans, ElTechn.
Umfried Else, LebensmGesch.

+ Lebrechtstr. +

Klopstockstraße

Stadtplan H 9
Beginnt a. d. Kaiserallee 137
Friedrich Gottlieb Klopstock Dichter, geb. 1724, gest. 1803. Er wohnte vom Sept. 1774 bis März 1775 in Karlsruhe, im Hause Schloßplatz 9

Linke Seite

1 (E) Moch Gg. Wlh., Zimmergesch. u. Schreinerei ⊶ 51602
Barth Max, kfm.Ang. ⊶ 51393
Dietrich Hch., Prok. ⊶ 50432
Erhard Max, Kfm.
Göring Anni, Krankenschw.
Knappe Emilie, We.
Mall Kurt, BetrLtr.
Moch Luise, We.
Schweickert Lothar, Kraftf.
Späth Elise, We.
Stemmer Karl, Kfm.
3/5 (E) wie Nr. 1 (Lagerplätze)

Rechte Seite

6 (E) Afters- und Pflegeheim ⊶ 52067
Schmitz Hans, Geschf. ⊶ 52067
Ahrens Elise, We.
Altpeter Marie, We.
Antritter Karl, Rentner
Baldenweck Rob. Rentner
Bang Frieda, Rentnerin
Baumgart Alb., Rentner
Bayerbach Else, We.
Beeskow Marie, Rentnerin
Blanke Helene, Rentnerin
Böhmerle Klara, We.
Breig Helene, Rentnerin
Brenk Frz., Rentner
Brenneisen Wlh., Rentner
Brunauer Joh., Rentner
Büchel Ad., Rentner
Burgmaier Marie, We.

BAUBEDARF G&S KARLSRUHE i.B.
Baubedarf
Karlsruhe
Karlstraße 108/112
Fernruf * 28523
Zementwaren und Kunststeinarbeiten

BLB BADISCHE LANDESBIBLIOTHEK
Baden-Württemberg

DKW-Personenwagen
DKW-LEEB
Karlsruhe, Amalienstr. 63/65
FERNRUF 26018

Nr. Rechte Seite

Daum Karol., We.
Denninger Emil, Rentner
Dörfer Luise, We.
Eichhorn Jak., Rentner
Erdbrügger Anna, We.
Feix Rud., Rentner
Fischer Peter, Rentner
Frank Marg., We.
Freier Klara, We.
Froelich Klara, Rentnerin
Fütterer Frdr., Rentner
Geisser Karl, Rentner
Glasstetter Barb., Rentnerin
Gleissle Anna, We.
Gnädig Anna, We.
Götz Sophie, Frau
Grüttner Friedericke, We.
Günther Ida, We.
Häusler Fritz, Rentner
Haist Luise, We.
Hanselmann Pauline, We.
Haustein Horst, Rentner
Hensler Gust., Rentner
Hirschwälder Max, Rentner
Hoenselaers Helene, We.
Hoeppner Hedw., We.
Hübner Maria, Rentnerin
Hünecke Anne, We.
Janisch Karl, Rentner
Kambeitz Johs., Rentner
Kaspar Elsa, Rentnerin
Kastner Frz., Rentner
Kaufmann Aug., Rentner
Kehl Rosa, We.
Kern Chr., Rentner
Kern Hilde, Frau
Kiefer Karl, Rentner
Kleinbub Frdr., Rentner
Klüver Elfriede, We.
Koch Anna, Frau
Kocher Luise, We.
Kraft Frdr., Rentner
Kropf Alb., Rentner
Krump Aloysia, We.
Kübler Gottfr., Rentner
Kühne Helene, Frau
Kühne Marg., Frau
Lagay Frieda, Rentnerin
Leichle Wilhelmine, We.
Leppert Jos., Rentner
Linder Karl, Rentner
Lötterle Lydia, Frau
Maier Frdr., Rentner
Marsch Fritz, OSekr. aD.
Martin Anton, Rentner
Martin Frieda, We.
Mauksch Agnes, We.
Merz Maria, We.
Michaelis Gustav, Rentner
Müller Alma, We.
Müller Auguste, We.
Neu Frieda, We.
Obert Ida, Frau
Paul Anna, We.
Pfitsch Aug., Rentner
Radtke Herm., Rentner
Reiss Emilie, We.
Rössle Hch., Rentner
Rössler Rich., Rentner
Rotzler Emma, We.
Rüsterholz Amalie, We.
Sayer Barbara, We.
Schleifer Wilh., Rentner
Schmidt Maria, We.
Schmoll Karl, Rentner
Schneider Helene, We.
Schneider Kath., We.
Schumann Alb., Rentner
Schwaninger Karl, Rentner
Schweigert Oskar, Rentner
Schweizer Ludwina, Frau
Seitz Käthe, Frau
Senft Auguste, We.
Senz Jakob, Rentner
Siegert Karl, Rentner
Solle Alma, We.
Spittelmeister Berta, We.
Sprenger Aug., Rentner
Staatsmann Maria, Frau
Streckert Elisab., We.
Sziedat Emma, We.
Trautmann Clara, We.
Ulmann Paul, Rentner
Weirauch Gust., Rentner

Nr. Rechte Seite

Weiss Frdr., Rentner
Weissenburger Anna, We.
Welz Erna, Frau
Wenz Luise, Frau
Weyer Anna, We.
Weschenfelder Lina, Frau
Weschler Kath., We.
Widmann Sofie, We.
Wilhelm Hrm., Rentner
Willgallis Rosa, We.
Wirsching Hrm., Rentner
Wurmbäck Rupert, Rentner
Zahner Anna, We.
Ziegler Kath., We.

Klosestraße

Stadtplan K 11
Beginnt an der Gutschstraße zwisch. Schwarzwald- u. Bahnhofstraße und endet an der Ebertstraße
Wilhelm Klose, Kunstmaler Ehrenbürger der Stadt, geb 1830, gest. 1914

Linke Seite

+ Gutschstr. +

1 (E) *Röhl Gertr., Stuttgart, Filderblieleweg 16
Bindschädel B., ArchitBüro ↦ 31636
Bindschädel Berta, GeschInhn.
Bindschädel Heinz, MaurerM. ↦ 31636
Dutzi Karl, Priv.
Gabi Willi, TankstPächter ↦ 30420
Hoffmann Hans, Zeichner
Horn Otto, Rentner
Kohler Max, Form- u. GießereiM.
Mahlow Wlfg., VerwAng.
Panthaler Alfr., Kfm.
Vedder Frdr, Kfm. ↦ 22091
Wieland Ad., Druckereibes. ↦ 25238

3 (E) Otto Wilfr., Bühnenbildner
Leitner Joh., Arbeiter
Otto-Stöflinger Roitraut, Modezeichenunterricht
Radau Bruno, Kfm.
Sick Egon, LagerM.

5 (E) Roth C. H., MalerM.
Erwig Curt, kfm.Ang.
Fallert Anna, We.
Kloeble Alfs., Schauspieler
Kolb Fritz, Ing.
Schaaf Hrm. jun., MalerM.

7 (E) *Orth Karl, Erben Luisenstr. 59 (Hvw.: Rosa Orth, Morgenstr. 33)
Blum Eleonore, We. ↦ 31554
Feyerlein Dr. Hans, Prok. u. AbtDir. ↦ 31989
Millot Wlh., Musiker
Tatzel Maria, We.
Wolf Mathilde, We.

9 (E) *Ruf Rud. sen., GlaserM. Rüppurrer Str. 25
Eisele Margot, Frau ↦ 32168
Frohmann Emma, We.
Gillet Dr. Marg., Vikarin ↦ 32056
Kloss Kath., We.
Püschel Maria, We.
Rademacher Karl, Ing.
Tillmann Jos., OStInsp.
Waldeck Dor. We.

11 (E) *Wischhusen, B.-Baden PrinzWeimarStr. 7 (Hvw.: Dr. Gräf, Kaiserstr. 163)
Ach Otto, VerwInsp.
Bell Jos., VerwSekr.
Boschert Herb., BkKfm.
Englert Luise, We.
Frank Hdw., We.
Hoffmann Antonie, We.,
Ortner Anna, Frau

Nr. Linke Seite

13 (E) *Mauterer Dr. Arth., Baden-Baden, Herchelbachstr. 16

Haus verwaltet: Firma
Rudolf Spitz
Hausverwaltungen
Immobilien
Schillerstraße 27 ↦ 23428

Bouzidi Maurice, Kfm.
Collmann Wald. Geschf.
Haupt Charl., We.
Jung Karol., We.
Laudan Frieda, We.
Schulz Rich., Baugesch. (Büro) ↦ 32010
Sengle Gust., TelWerkf.

15 (E) *Neuenhofer Dr. K., Mannheim, Suckowstr. 4

Haus verwaltet:
M. Kübler & Sohn
Immobilien- u Hypothekenmakler — Hausverwaltungen
Yorckstraße 49 ↦ 52632

Beck Irma, BbAng.
Büchner Karl, RegVermRat iR.
Finkenbeiner Eug., Buchh.
Hildenbrand Luise, We.
Jacobs Berta, We.
Konerding Jos., RegBauref.
Muley Amalie, Frau
Uhlig Gertr., Pflegerin
Werthauer Dr. Kurt, Rechtsanw. b. Bundesger. ↦ 31704

17 (E) *Ersing Max, Stuttgart, Am Bismarckturm 50
Bosch Herb., Studienrat (Hvw.)
Braun Theo, Dozent ↦ 32029
Cunz Math., We.
ter Jung Wrn., Dipl.Ing. ↦ 26965

19 (E) *Hasselberger Hausgemeinschaft
Eitel Frz., Schlosser
Haller Elisab., Frau
Hasselberger Emilie, Klavierlehrn.
Kobzik Paul, Amtsbote
Müller Anna, Rentn.
Schleicher Rich., OPInsp.
Zeumer Hrm., Fabrikant ↦ 31253

21 (E) *Schwestern-Verein, Hohenzollernstr. 37
Burkart Frz. Arthur, Rektor ↦ 30434 (Hvw.)
Fröbel'scher Kindergarten St. Hildegard
Huber Martha, Kindergartenschwester
Schmidt Hans, RegOInsp.
Seiderer Ldw., GeschInh. ↦ 26022

23 (E) Neininger Rud., Mont. (Eheleute)
Dörner Annel., We., Schneiderei
Klein Fritz, Milch u. Molk.-Prod. ↦ 31969
Klein Mina, We. ↦ 31969
Lechner Helm., HLehrer
Steinbacher Erw., KapellM.
Walser Anna, We.
Wehrle Jos., Buchh.

25 (E) *Schach Dr. Alfr., Billigheim bei Mosbach
Baur Theod., Vorkalkulator
Hauser Erich, BbOInsp.
Reinholz Gertr., Rentnerin
Ruf Max, RbRat iR.
Zilling Emil, Kfm. ↦ 30468

Nr. Linke Seite

27 (E) *Lohr Else, We., Jollystr. 63 (Hvw.: Adelheid John, Gebhardstr. 54)
Bayer Paul, Ing.
Flinsbach Wlt., Schneiderei
Kuhnert Mon., Frau
Müller Wlh., SchneiderM. ↦ 31433
Sick Eleonore, We.
Stober Dr. Wolfg., Geschf. ↦ 32040
Vetterle Eug., StbSchaffner
Wißmer Else, Frau

29 (E) Wehaus Viktor, Geschf. ↦ 32320 (Eheleute)
Bubenheimer Jak., DiplKfm.
Lettau Rhrd., Kfm.
Nickel Lucie, BkAng.
Schulze Ernst, Kellner
van Uehm Martha, Ang.

31 (E) *Reinhard Jos., Weltzienstr. 18
Geis Dr. Th. jun., DiplMath.
Geis Th., Küchenchef
Hagstotz Hans, Dipl.Ing. Prof. u. OBaurat ↦ 31117
Lindemann Karl, Oberst ↦ 30336 (Hvw.)
Parizek Bohumil, SchneiderM.
Schaefer Hch., BehAng.

33 (E) Bortoluzzi Silvio, Bauuntern. ↦ 31549 u. *Krauß Gust., Nebeniusstr.14
Bender Barb., We.
Bluck Rich., Dir. ↦ 30995
Bortoluzzi S. & G. Krauß, Baugesch. ↦ 31549
Greulich Maria, Frau
Günther Franziska, We.
Jaeger Erich, BkBeamter
Keller Helm., Musiklehrer
Konanz Eg., Bürsten- u. Pinselgroßhdlg. ↦ 30072
Lange Ellen, We.
Leonardic Bertha, We.
Leonardic Heimfried, BehAng.
Lutz Heinz, Dollm.
Potzelt Liselotte, AbtLtrn.
Reebstein Alfr., ORegBaurat iR.
Schmutz Ldw., SchreinerM.
Wegmann Ldw., Gastw.

+ Schnetzlerstr. +

35 (E) *Sautter Karl Frdr., Weingroßhdlr., Bischweier
Adamczyk Eleon., Frau
Aurnhammer Wrn., Maschinenbauer
Franck Gertr., Frau
Gillen Dr. Otto, Schriftltr.
Gundlach Willi, Buchdrucker
Hornung Otto, Eisenw.-Großhdlr.
Keuchel Hans, Beamter aD.
Königshofen Fritz, HdlsVertr.
Langewitz Kurt, Drogist
Meyer Paul, kfm. Ang.
Merten Horst, techn. Kfm.
Neudecker Wilhelmine, We.
Weiche Edeltr., We.

37 (E) *Deutsche Bundesbahn
Becker Rud., techn.BbInsp.
Hauck Ernst, BbOSekr.
Müller Simon, Lokf. (Hvw.)
Pfeifer Rud., ResLokf.
Rausch Ferd., Rentn.
Schmälzle Alfr., BbOInsp.
Wahl Else, Frau
Zimmer Theod., BbBeamter

39 (E) *Gemeinn. Eisenbahn-Wohnungsbauges. Karlsruhe GmbH., Amalienstr. 14b
Dietsch Franz, BbOInsp.
Haase Wlh., BbAmtmann iR.
Hippler Fritz, BbRat
Peiseler Emil, BbInsp.
Pfirmann Otto, BbOInsp.
Scheller Frdr., BbORat
Schmieder Karl, BbOInsp.
Schosinsky Eduard, BbOInsp.
Seitz Albert, BbInsp.

Bei Sterbefällen rufen Sie bitte: Sammelnummer **22411**
Wir besorgen alles! Sämtliche Formalitäten bei den Behörden kostenlos!
Erstes Karlsruher Bestattungsunternehmen „Pietät"
MATHÄUS VOGEL
Särge vom einfachsten bis prunkvollsten.
Sterbewäsche in großer Auswahl.
Überführungen von und nach auswärts.
HIRSCHSTRASSE 44 und HAID-&-NEU-STRASSE 44

BLB BADISCHE LANDESBIBLIOTHEK
Baden-Württemberg

Gebr. Kolb Bau- u. Möbelschreinerei Gegr. 1872
Bachstraße 43 Glaserei Fernruf 52221/22

Nr. Linke Seite

41 (E) wie Nr. 37
Ahlers Chr., BbInsp.
Dusch Benj., Lokf.
Eiermann Wlh., Lokf.
Klein Hrm., BbDir.
Sannwald Alfr., BbRat
Singer Adelh., Rentn.
Singer Kurt, BbOSekr. (Hvw.)

43 (E) wie Nr. 37
Bellm Anna, We.
Daum Frdr., Arbeiter
Dörfler Hrm., Zugschaffner
Mäusner Rud., Schaffn.
Ruf Rud., BbInsp.
Weber Gottfr., BbAmtmann iR.

+ Ebertstr. +

Rechte Seite

+ Gutschstr. +

2 (E) *Fettweiss Alice, We., Pfinztalstr. 7
Hartlieb Dr. Karl, HLehrer iR.
Koeppel Dr. Wlh., Facharzt ⊶ 32128

4 (E) Fratz Ed., Dir. ⊶ 26423
Groh Wrn., ArchitBüro ⊶ 30492

6 (E) Gever Dr. Ralph, Syndikus ⊶ 30882

8 (E) *Bad. GebäudeversAnst., Kaiserstr. 178
Arnold Hertha, We.
Ding Ph., RegBauinsp. iR. ⊶ 31293
Meisinger Lina, We.
Wielandt Elsa, We.

10 (E) wie Nr. 8
Dietz Alb., RegRat
Dietz Dr. Günter, StudAssess.
Dohmann Elisab., BehAng.
Hönig Willy, Dipl.Ing., OReg.- u. Baurat iR. ⊶ 31988

12 (E) Hoepfner Liese, Frau
Hoepfner Kurt, GeschInh. ⊶ 28090

14 (E) *Karlsruher Lebensversicherung AG.
Closs Dr. Heinz, Dir. ⊶ 31119
Dorner Ldw., SchlosserM.
Jagusch Dr. Hch. Bundesrichter ⊶ 30476

16 (E) *Stober Wlh. u. Gen., RüppurrerStr. 13
Gutsch Hermine, We.
Steppuhn Dr. Frz., GeschInh. ⊶ 31833

18 (E) Stober Wlh., BauM.
Schöck Peter, Dipl.Ing.

20 (E) *Kögel Kath., Baden-Baden, Hebelweg 9
Glass Frdr., Tief-, Straßen- u. Kanalbau ⊶ 31837
Palm Alfr., Kfm. ⊶ 32273 (Hvw.)
Wienert Rud., Maurer

22-24 (E) Verlag Versicherungswirtschaft, Versicherungsrecht, Zeitschriften ⊶ 30811/12
Klingmüller Dr. Ernst, Hauptschriftleiter ⊶ 30813
Horzel Helm., Hausmeister

26 (E) *Stober, Erben, RüppurrerStr. 13
Klein Paul, GenVertr. ⊶ 31553
Renner Lothar, Hauptmann

28 (E) Goerg Franz, Dir. iR. ⊶ 30387
Leist Karl, Gutachter

30 (E) *Lienhard Alb., Dir., Schwarzwaldstr. 19
Beck Gottfried, Dipl.Ing.
Hoffmann Wlh., WerkzeugmaschHdlg. ⊶ 32042
Kamps Marga, Frau ⊶ 31455
Waizmann Albert, Dreher

+ Schnetzlerstr. +

Nr. Rechte Seite

Eigentümer von Nr. 32—44: Südd. Wohnungsbau GmbH., Klosestr. 42
(Hvw. von Nr. 32—44: Wolfg. Scheidler, Klosestr. 42)

32 Beideck Melanie, DFrisSalon
Beideck Rud., Kfm.
Eckenfels Regina, Frau
Hochtief AG. f. Hoch- u. Tiefbau, Zweigniederl. ⊶ 31552
Kretzschmar Maria, We.
Kohlhaas Dr. Max, OStaatsanwalt ⊶ 30792
Must Martha, GeschInhn.
Must Wlt., HdlsVertr.
Oppold Betty, Frau
Schlegel Rene, Journalist
Schmitt Toni, Frau
Schneider Rosa, DSchneiderei
Scherr-Thoss Manfr. v., ORegRat ⊶ 31385
Sütterlin Frida, Frau
Vogel Gg., Senatspräsident aD.

34 Hadrawa Kamilla, We.
Kimmel Dr. Kurt, Zahnarzt ⊶ 30046
Lehmann Otto, PolRat iR.
Roelen Doris, Frau
Sacksofsky Dor., FürsInsp.
Schimmelpfennig Dr. Klaus, WirtschJurist ⊶ 31821
Schroeder Günth., OIng. ⊶ 30138
Schütze Friedl, We.
Seiberlich Emmy, Sängerin

36 Bretschger Otto, techn.RbOSekr. aD.
Dürr Anna, We.
Heber Ella, We.
Hepperlin Art., HdlsVertr. ⊶ 31425
Herold Joh., Arb.
Krumpholz Hermine, Frau
Lorenz Berth., VOInsp.
Petersen Klaus-Jürgen, Ang.
Ross Fritz, FinRat
Schmidt Gerda, Frau ⊶ 30495
Seiberlich Dr. Fritz, StudRat ⊶ 30298
Siedentop Frieda, We.

38 Ascher Wlt., Bundesrichter ⊶ 30050
Blum Fritz, HdlsVertr. ⊶ 31451
Erbel Otto, Bundesrichter ⊶ 30789
Heidenhain Kathi, We.
Hinze Wrn., VBeamt. ⊶ 31261
Kohring Luise, Sekrn.
Meister Phil., Bauarb.
Pfeiffer Fritz, StudRat
Püschl Jos., GlaserM.
Schweimer Jos., HausM.
Sparig Paul, HdlsVertr. ⊶ 31585
Volk Martha, OLehrerin

40 Alm Dr. Ertme-Marta, pr. Ärztin ⊶ 32800
Gut Fritz, BbDir.
Gut Marie, We.
Honegger Martha, We.
Kaiser Dr. Wlh., RegRat
Maisbacher Elisab., We.
Mattes Emilie, Berufsschullehrn. iR.
Mattes Rosa, Berufsschullehrn. iR.
Nopper Luise, StudRätin ⊶ 31076
Schrod Wlh., Amtsrat
Thumm Ludw., LGRat

42 Baum Adolf, StAmtm. aD., Helf. i. Steuers. ⊶ 32369
Fischer Lisel, Frau
Graf Leo, Rentn.
Niedermann Otto, Geschäftsf. ⊶ 32053
Noë Else, We.
Ritzi Max, Konservator
Scheidler Wolfg., Prok. ⊶ 31140 (Hvw.)
Schelb Dr. Wlh., LGPräs. aD.

Nr. Rechte Seite

Südd. Wohnungsbau GmbH. (Büro) ⊶ 31140
Wieder Frdr., Bauschlosser

44 Eberhardt Marie, We. ⊶ 30532
Lacher Julius, Kraftf.
Mackh Hansjörg, Dipl.Ing., RegBaurat z.Wv. ⊶ 32043
Michel Ernst, Strumpfgroßhdlg. ⊶ 31735
Morr Hilde, Rentn.
Ruhrmann Hanns, LGRat u. Bundesanw. b. BGH.
Schmidt Günth., OIng. u. Geschf. ⊶ ✱ 24014
Stich Frz., Archit. ⊶ 30531
Stich-Voelker Dr. Lilli, pr. Arztin u. Geburtshelferin ⊶ 30531
Voss Hanna, We.
Winnewisser Irma, We.

+ Ebertstr. +

Klosterweg

Stadtplan G, H 13
Beginnt im Wildpark beim Schloßparktor und führt im Bogen nordöstlich u. dann südlich beim Mausoleum vorbei bis zur Parkstraße
Fehlende Nummern unbebaut

Linke Seite

19 (E) *Gemeinn. Straßenbahner-Siedlungsgen. eGmbH., Haug Wlh., Blechn.- u. InstallM.
Jödecke Bodo, BbORat
Nagel Wlh., WaagenM.
Naumann Werner, Dipl.Ing.
Ostertag Frieda, We.
Schmidt Felix, Landesinsp. aD.
Steiner Frz., Maurer
Streit Kurt, Ang.

21 (E) wie Nr. 19
Fränkle Hans, Schaffner
Ganzbuhl Willi, StbWagf.
Grüssinger Erich, StbOWagf.
Koch Anna, BkAng.
Koch Wilhelmine, Rentn.
Rapp Willi, StbWagenf.
Rastätter Gustav, StbOWagf.
Sann Hrm., Metzger
Schien Willi, StbSchaffner
Schlager Rich., StbOWagenf.
Schreiber Elisabeth, Frau
Strogies Helene, We.
Thiel Erich, StbWagenf.
Wolf Erich, StbSchaffner

23 (E) wie Nr. 19
Bongard Wrn., Bauing.
Drexler Hans, kfm.Ang.
Flick Ilse, We.
Frank Oskar, VermIng.
Götz Margot, kfm. Ang.
Köglowitz Johann, Pens.
Latzel Irene, We.
Mutter Willi, GenVertr.
Sinn Erw., Graphiker
Weithaas Otto, Konstrukteur

25 (E) *MIBA Bauges. mbH., Kriegsstr. 23
Ascher Leo, Schlosser (Hvw.)
Ascher Marie, Pens.
Bayer Katharina, We.
Bernhauer Ernst, Tankwart
Blocksdorf Günther, Ing.
Breunig Kurt, RevInsp.
Brurein Elfriede, städt. Ang. ⊶ 20488
Dambeck Anneliese, Frau
Fleischhauer Hans-Joach., Ing., Archit.
Fritz Elisab., kfm. Ang.
Grundel Else, Fotolaborantin
Grundel Rosa, We.
Heisler Wrn., BehAng.
Horn Bernh., RbRat aD.
Koslowski Wlh., Kraftf.
Krob Helm., techn. PIng.
Läuger Wlh., VerwAng.
Mosbacher Hedw., RegSekrn.
Mosbacher Martha, Lehrerin
Pannhoff Annegrit, Frau
Pivl Dr. Rud., RegMedRat ⊶ 25469
Reichert Otto, VermInsp.

Nr. Linke Seite

Rösberg Hubertine, We.
Schäfer Dr. Ingeborg, Ärztin
Schwehla Gust., FilLtr.
Seiter Adolf, Mech.
Zoller Lothar, DiplKfm.

27 (E) wie Nr. 25
Butz Siegfr., Theatermaler
Friedrich Wlt., StudRat
Gindele Joh. Ing.
Hartmann Gust., ElMont.
Herbert Lothar, Reiseinsp.
Keller Josef, BbRat
Kern Gertrud, Fürsorgerin
Knieß Wlh., Kfm.
Knupfer Karl, Revisor
Kruppa Luise, We.
Kuckelsberg Elisab., We.
Mikischka Olga, kfm. Ang.
Oestreich Heinz, technTel.-Insp.
Sauer Jak., Rentner
Schmidt Stefan, Filmvorführer
Schmidt Stefan, Schneider
Speckert Engelbert, Beamter
Stichling Willy, Ing.
Wedel Wlh., BkBevollm.
Wohlschlegel Erwin, kfm. Ang.
Wohlschlegel Robert, PolM. iR.

65 (E) *Land Baden-Württemberg (Hvw.: Staatl. Liegenschaftsamt, Kreuzstr. 1)
Forsthaus am Klosterweg ⊶ 23570
Baader Jos., OFörster Pflanzschule

67 (E) *Volkswohnung gGmbH. Beiertheimer Allee 1
Eulentrop Paul, Dekorateur
Jung Josef, GartenM.
Krüsselin Alois, kfm. Ang.
Krum Klaus, techn.Zeichner
Kunze Heinz, kfm.Ang.
Thür Josef, Pförtner

69 (E) wie Nr. 67
Giacomelli Kläre, Frau
Heil Herbert, Schreiner
Jung Otto, Schreiner
Kopp Rob., MagVerw.
Kraetz Otto, AbtLtr. iR.
Schmidt Rud., DiplKfm.
Wilde Ernst, Kraftf.
Zorn Maria, We.

71 (E) wie Nr. 67
Gaiselmann Erich, Ang.
Häffner Hch., PersLtr. iR. ⊶ 27077
Kramer Rud., kfm.Ang.
Möser Wlh., AbtLeiter
Neumaier Rich., Buchh.
Schacher Gertr., Fürsorgn.
Schacher Martha, Kontor.
Walter Frz., Kfm.

73 (E) wie Nr. 67
Bauer Helm., kfm.Ang.
Geisert Fritz, Kfm.
Krakau Wlh., Dekorateur
Rastetter Dr.Ing. Adolf, Chemiker
Rothemund Hans, KüchenM.
Strohbeck Luise, We.

75 (E) *Landesfiskus, Domänenärar
Schalthaus am Klosterweg
Danner Frz., Forstamtm.

Rechte Seite

10 (E) *Berthold Friedrich Markgraf v. Baden
Großherzogl. Grabkapelle ⊶ 21152
Prade Fritz, Fernmeldetechn.
Stichling Fritz, Pens.

20 (E) *Stadt Karlsruhe Städt. Altersheim ⊶ 26577
Stillger Margar., Oberschwester

Heiminsassen:
Ahns Hch., WerkM.
Augenstein Karoline, We.
Battianow Konstantin, General aD.
Bauer Albert, Rentn.
Bauer Philippine, Rentnerin
Bauer Emma, KrkSchwester
Behrens Elsa, We.
Beisel Kath., We.
Bort Walburga, We.

Wilhelm Müller General-Vertretungen
BÜRO-EINRICHTUNGEN Büromaschinen
Karlstraße 34 Fernruf 27080

BLB BADISCHE LANDESBIBLIOTHEK
Baden-Württemberg

MONINGER BIER
anerkannt hervorragend

Nr. Rechte Seite

Braun Alois, Rentner
Brehm Elise, We.
Brenner Emil, Rentner
Brög Else, We.
Brombacher Frdr., Rentner
Brunner Frieda, We.
Brotan Emmi, Rentnerin
Brunotte Moritz, Apotheker
Burger Frzka., We.
Burkart Adolf, Rentn.
Burkart Pauline, We.
Burkert Marie, Rentn.
Burkhardt Luise, We.
Dammert Maria, Rentnerin
Daudert Anna, Rentnerin
Dick Herm., Rentner
Dinger Luise, We.
Donth Karl, Vertr.
Ehrenmann Albert, Rentner
Engelhardt Emmy, We.
Falkenstein Herb., HausM.
Fink Joh., Rentner
Flaig Elise, We.
Flick Sabine, We.
Flühr Adolf, Pens.
Frey Otto, Rentn.
Fritsch Maria, We.
Fritz Therese, We.
Frondel Karl sen., Rentn.
Fügen Jean, Rentner
Fürch Elise, We.
Fuhrmann Erna, Rentn.
Ganss Karola, Frau
Gein Maria, RKSchwester
Geiß Gust., Rentner
Geng Maria, Rentn.
Geppert Hulda, Rentn.
Geyer Gg., Rentner
Gross Magdal., We.
Gross Paul, Rentn.
Gummersheimer Jak., Rentn.
Hasel Luise, We.
Hecker Joh., Rentn.
Helfer Klara, Ang.
Herr Emilie, Frau
Herr Hermine, Frau
Herrmann Lina, Frau
Hiller Amalie, We.
Himmelmann Jak., Rentn.
Hörnecke Paul, Rentn.
Holz Elsa, Priv.
Hust Karol., We.
Ilchmann Emma, We.
Jaspert Lucie, KrkSchwester
Jung Emil, Rentn.
Jung Karl, Rentn.
Kaier Frdr., Rentner
Kalke Marie, We.
Kauschka Hermine, Rentn.
Keim Berta, Priv.
Kochendörfer Olga, We.
Kohlenbecker Gertr., We.
Korbmacher Konrad, Rentner
Krämer Magd., We.
Kreter Ida, Frau
Kuhne Ella, Rentn.
Lutz Gg., Rentn.
Matheis Maria, Frau
Matt Frieda, Priv.
Michalak Herta, WirtschLtrn.
Mitzel Maria Anna, Frau
Moder Ida, We.
Mörsch Hch., Rentner
Müller Gertr., We.
Müller Hrm., Rentner
Naudascher Elsa, Wwe.
Neck Katharina, We.
Nenning Gertrud, Ang.
Neubauer Rosa, We.
Oesterle Frdr., Rentner
Pfau Christine, We.
Pfeil Mathilde, We.
Probsthain Amalie, Rentnerin
Puchner Ad., StSekr. iR.
Raisky Maria, Schwesternhelf.
Reisch Franziska, We.
Riess Maria, We.
Rimmelspacher Emil, Rentn.
Rittelmann Elisab., Rentn.
Röhrich Emilie, Rentn.
Rohn Sofie, We.
Romberg Johanna, We.
Roth Frieda, We.
Ruf Ad., Rentner
Ruhland Gg., Rentner
Seitz Anna, Frau
Sauer Ida, We.

Nr. Rechte Seite

Schäfer Josefine, Rentnerin
Schätzle Anna, Rentnerin
Scherer Franz, Rentn.
Schneider Lina, Rentn.
Schober Felicitas, Rentn.
Schönleber Philipp, Opernsänger
Schönthaler Mina, We.
Scholl Wlh., GürtlerM.
Scholz Wilhelm, Schneider
Schraft Jos., Rentner
Schroth Elisab., Rentnerin
Schwarz Alois, Rentn.
Schweitzer Christine, We.
Schwender Charl., Rentn.
Seiler Marie, Rentnerin
Siegfarth Hch., Rentner
Späth Karl, Rentn.
Spengler Anna, Rentnerin
Stadelhofer Emma, Rentn.
Steimer Maria, Rentn.
Steinwarz Juliane, We.
Stober Rosa, Frau
Storf Mathilde, We.
Strittmatter Gottfr., StBeamt.
Tschumi Eva, We.
Turek Franziska, We.
Walter Maria, We.
Weber Klara, We.
Weißbeck Julie, Rentnerin
Welsch Michael, Rentner
Wünschel Paula, We.
Zimmermann Dr. Karoline, Rentnerin

Kniebisstraße

Stadtplan L 10, M 11
Stadtteil Weiherfeld, früher Weiheräcker, südwestl. vom Hauptbahnhof
Kniebis, Gebirgsstock im Schwarzwald, 965 m hoch, zwischen Oppenau u. Freudenstadt

Linke Seite

+ Wutachstr. +

1—9 Fallen aus
11 (E) Renkert Emma, We.
Winter Helm., Bauing.
13 Fällt aus
15 (E) Jung Emil, El.Ing.
Frank Maria, HdlsVertr.
⊶ 31731
Kornmüller Maria, We.
17—23 Fallen aus
25 (E) Hägele Berta, We.
Berge Günth., Kraftf.
Hägele Hrm., Kfm.
Six Wlt., Weingroßhdlr.
⊶ 31712

+ Belchenstr. +

27 Fällt aus
29 (E) Schweickert Frdr., Rentn.
Schweickert Wilhelm, Gärtner
Studt Frz. jun., Kraftf.
Studt Frz. sen., Kraftf.
Weißer Ad., Rentner
31 (E) Lehr Martin, RegOInsp. iR.
Sauter Max, KrimSekr.
33 (E) Tauber Gg., El.Ing.
Wetzel Emil, BkProk.
35—37 Fallen aus

+ Neckarstr. +

39 (E) Eisenlohr Wlh., BehAng.
Seitz Ernst, Rentn.
Welte Luise, We.
41 (E) Fiederling Fritz, Rentner
⊶ 30283
Fiederling Hans, kfm.Ang.
43 Fällt aus
45 (E) *Schäfer Frz., Erben
Schäfer Eug., Facharb. (Hvw.)
Schwab Willy, kfm.Ang.
Wocke Elise, We.

+ Donaustr. +

Rechte Seite

+ Wutachstr. +

4 (E) Frey Karl, OPBauinsp.
Hummel Sofie, PSekrn.
Kräfke Wrn., techn. Telegr.-Insp.
Lange Frieda, We.

Nr. Rechte Seite

6 (E) Dahlinger Frdr., TelBauführer
8 (E) Baum Frz., OStSekr. iR.
Buchleiter Karl, Buchh.
Dahm Pia, Frau
10 (E) *Schwan Rosa, München, BrandenburgerStr. 4 u. *Schwan Ant., Landshausen
Roster Frdr., Gemeindevollz.
Schwan Frz., VerwOInsp. (Hvw.)
12—14 Fallen aus
16 (E) Gauch Ernestine, We.
Gauch Emil, FernmWerkM.
Gauch Karl, BbSignWerkmeister
18 (E) *Weidner J., Erben
Schwedes Anny, We.
Weimann Otto, techn.BbOInsp.
20 (E) *Huber Karl, Erben, Scheffelstr. 30
Haas Otto, Buchh.
Müller Otto, Schneiderei
⊶ 32482
Schmith Jos., Rentn.
Schmitt Elisab., TabakwHdlg.

+ Belchenstr. +

22 (E) Schenk Phil., Konrektor aD.
Höfer Frz., Kartolitograph
Mann Luise, We.
24 Fällt aus

+ Mainstr. +

26 (E) Schmitt Ldw., Rentner
⊶ 31876
Balhar Frz., Pensionär
Goldschmidt Dr. Berth., VerwAng.
28—32 Fallen aus

+ Neckarstr. +

34 (E) Hübner Ad., ElM.
Hübner A., Inh. Manfr. Hübner, Elektromech.Werkst.
⊶ 31486
Hübner Manfr., ElM.
Reinmuth Elisab., We.
36 (E) Altenburger Ant., RbOSekr. iR.
Müller Anna, Frau
38 (E) Belz Else, We.
Stubert Hubert, StudAss.

+ Kandelstr. +
+ Donaustr. +

Knielinger Allee

(Hardtwaldsiedlung)
Stadtplan H 10, 11

2 (E) *Hardtwaldsiedlung, Karlstr. 1
Konsumgen. Karlsruhe eGmbH., VerteilStelle Nr. 35
Setrdle Ewald, Buchh.

Koblenzer Straße

(Dammerstock)
Stadtplan L 11
Koblenz, Stadt a. Rh., wo die Mosel sich mit dem Rhein vereinigt (röm. Confluentes)

Linke Seite

+ Kehler Straße +

1 (E) Amberg Eug., Malergeschäft ⊶ 30845
Flaig Luise We.
Flaig Marie, PSekrn. aD.
1a(E) Heinkel Hrm., FilialLtr.
Teichner Ant., WerkM.
3 (E) Stutz Kurt, VerwSekr.
Seidl Hch., kfm. Ang.
3a(E) Gross Maria, Frau
Schwender Wlh., RbInsp. iR.
Weber Lotte, kfm. Ang.
5 (E) Erbacher Hrm., Kirchenarchivrat (Hvw.)
Sziedat Helene, We.
5a(E) Seufert Hans, kfm. Ang.
⊶ 31679
7 (E) Kiefer Kurt, ORechtRat
Kiefer Frieda, We.

Nr. Linke Seite

7a(E) Henrich Wlh., Sekr.
Vonhoff Lieselotte, Frau
9 (E) Gleiser Trudel, Frau
Ilg Wlt., VermTechn.
9a(E) Kühner, Gustav, El.Installation ⊶ 30661
Bleickert Kurt, SchlosserM.
11 (E) Zimmermann Wlh., Stadtamtm.
Pika Luise, We.
11a(E) Schork Wlh., BbInsp.
Weber Karolina, We.
13 (E) Pankoke Willi, StadtOBaurat
13a(E) Frick Wlt., kfm. Ang.
Haug Pauline, We.
15 (E) Dahlinger Karl, ORechtRat
Dahlinger Frieda, We.

+ Freiburger Str. +

17 (E) Banschbach Alb., VermIng.
⊶ 30987
Kalusche Fritz, HLehr iR.
19 (E) Hummel Kurt, Techn.
21 (E) Arnold Rob., HdlsVertr.
⊶ 30674
Fehn Lotty, We.
Klemann Max, Rentner
23 (E) Maierheuser Hermine, Schriftstellerin ⊶ 30721
Strümpel Hch., HdlsVertr.

+ Kehler Str. +

Rechte Seite

2 (E) Bürger Dr. Ottmar, DiplMath., StudRat
Bürger Anna, We.
Walther Lina, We.
2a(E) Hartmann Willy, Triebwagenf.
Sobiella Herb., Betonbauer
4 (E) Winkler Rob., BbInsp.
Kohnle Horst, BbGehilfe
Zipse Theodor, techn. RbOInsp. aD.
4a(E) Eule Kurt, BlechnerM.
⊶ 30316
Knössel Emmy, BehAng.
6 (E) *Erhardt Margar., Frau
Erhardt Wlh., Missionar aD., Ziegenhagen Gerh., Buchdrucker
6a(E) Höpfinger Fritz, SparkInsp.
Schütterle Karl-Heinz, DiplKfm. ⊶ 31176
8 (E) Sänger Emil, BkBevollm.
Walter Magd., Frau
8a (E) Wankmüller Kurt, VerwOInsp.
Heinzelmann Paula, We.
10 (E) Dantes Ernst, OLokheizer
Müller Leop., HdlsVertr.
10a(E) Schwankert Theo W., techn.BbAmtm.
Schwankert Ferd., techn.BbOInsp. iR.
12 (E) Fink Ad., BbAmtm.
Frey Marta We.
12a(E) Kesch Erich, Verkäufer
Kesch Jak., SchneiderM.
Teichert Herta, We.
Ungar Irma, Frau
14 (E) Freund Zoltan, Weinhändler ⊶ 30296
Freund Joh., Lehrer iR.
14a(E) Neuwirth Gustav, RegAmtm.
Kirrstätter Wilhelmina, We.
16 (E) Mayer Hrm., ORechnRat
Albrecht Lotte, Dipl.Bibliothekarin

+ Freiburger Str. +

18 (E) Gärtner Elisab., VerwAng.
u. *Gärtner Anton, Rom. Hangarter Ekkeh., Dipl.Ing., Architekt
Happel Heinz, Kfm.
Schmidt Ther., Privat
20 (E) Bräumer Julius, RechtRat
22 (E) Kuhne Ew., BetrIng.
⊶ 32153
Retzko Heinz, MaschSchlosser
24 (E) Hof Wlh., VerwOInsp.
⊶ 32318

BAUGELD zu 4½% und hohe Steuerersparnis oder jährl. 25 bis 35% Wohnungsbau-Prämie. Guthabenzins 2½%
BADENIA BAUSPARKASSE KARLSRUHE 25 JAHRE
TELEFON 27318

BLB BADISCHE LANDESBIBLIOTHEK
Baden-Württemberg

Karlsruher Eisen- und Stahlhandel G. m. b. H.
Stab- u. Formeisen - Universaleisen - Spezialprofile - Qualitätsstabstahl - Blankmaterial - Schmiedematerial
Qualitätsfeinbleche - verzinkte Bleche - Mittel- und Grobbleche, sowie Stahlbleche in sämtlichen Güten,
Formaten und Stärken - Gas- und Geländerrohre - rohe schwarze Schrauben - Unterlegscheiben und Federringe
KARLSRUHE Fautenbruchstraße 49/51 Ruf Sammel-Nr. 3 14 87
Fernschreiber: Nr.: 0782 763 esta karlsruhe

Kochstraße

Stadtplan H 10
Beginnt an d. Südlichen Hildapromenade und endet an der Kaiserallee zwischen Nr. 8 u. 10
Robert Koch, Begründer der Bakteriologie, geb. 1843, gest. 1910

Nr. Linke Seite

+ Südl. Hildapromenade +

1 (E) *Jordan Max, Bau-GmbH., Rheinstr. 116
Gromer Sofie, Frau
Herkert Alfr., kfm. Ang. ⊶ 23603
Klotz Günther, Oberbürgermeister ⊶ 28323
Müller-Wirth Dr. Rob., Verleger ⊶ 26695

1a (E) Bürgy Dr. Fritz, OKirchenrat ⊶ nur 25968
Rau Karl, Rechtsanw am BGH. ⊶ 25484 (Wohnung)
Riemer Rich., HdlsVertr. ⊶ 23391

3 (E) *Wechler Dr., Eisenlohrstr. 25
Bentler Bened., RegAmtm.,
Blum Adalb., Schriftsetzer
Emmert Günther, JustOInsp.
Fröhlich Dr. Gg., Richter am Bundesverf. Gericht iR. ⊶ 28123
Klaas Dr. Wlt., Richter am BundesverfGericht ⊶ 27069
Lehmann Joachim, BundesverfRichter
Lehmann Marie Luise, We.
Rink Dr., Hans-Justus, GerAssess.
Rodiger Wlh., Kfm.
Röhl Dr., Hellm., ORegRat
Schiffer H., Dipl.Ing., Patentanwalt (Büro) ⊶ 28778
Wittmann Joach., VKfm. ⊶ 27919

+ Helmholtzstr. +

5 (E) *Landesversicherungsanstalt Baden, Kaiserallee 8
Ahl Willi, Kraftf.
Fritz Aug., HausM.
Neerforth Karl-Heinz, Dir.
Singrün Wlt., VerwDir.

7 (E) *LandesversAnstalt Baden, Kaiserallee 8
Ärztliche Abtl. der LVA Baden
Höfer Maria, Schwester

+ Kaiserallee +

Koelreuterstraße

(Grünwinkel)
Stadtplan J 8, Nr. 21
Zieht von der Durmersheimer Straße zur Zeppelinstraße
Jos. Gottl. Koelreuter, Botaniker, geb. 1733, gest. 1806

Linke Seite

+ Durmersheimer Str. +

7 (E) *Stadt Karlsruhe Gemeindesekretariat für Grünwinkel u. Daxlanden ⊶ ✱ 20121 App. 358
Scheib Gust., Gemeindesekr. (Hvw.)

7a (E) *Kath. Kirchenfonds St. Josefskirche

+ Zeppelinstr. +

Rechte Seite

+ Durmersheimer Str. +

6 (E) Fuchs Karl, Automech.
Burger Luise, Frau
Findling Alfr., Arb.
Kühn Anna, We.
Riehl Hch., Brauer
Röthe Fritz, Rentner

+ Zeppelinstr. +

Königstraße

(Durlach)
Stadtplan K 16, 17, Nr. 43
Zwischen Ochsentor- und Jägerstr.
Früher „Königsgäßchen", soll an die Ermordung Herzog Konrads III. von Schwaben, 1196, erinnern

Nr. Linke Seite

+ Ochsentorstr. +

1 (E) Koch Alb., Gipser
Ketterer Stephanie, We.
Schäfer Emma, We.
Zimmermann Hildeg., We.
Zöller Heinrike, We.

3 (E) *Meier, Erben
Korn Otto, Arbeiter
Paukstadt Herb., Arbeiter
Stocklöw Anna, We.
Wiemann Elsa, Frau
Wiemann Hch., Zimmerm.

+ Jägerstr. +

Rechte Seite

+ Ochsentorstr. +

2 (E) *Fecker Anna, Ochsentorstr. 4
Dill Heinz, Arb.
Knopf Willy, Schreiner
Schmidt Gottfr., Arb.
Weiler Ldw., Arbeiter

4 (E) Müller Frz. jun., Arb.
Groß Alois, Maurer
Groß Marie, We.
Müller Alois, Schneider
Schulze Willi, Maurer
Unger Frz. u. Hrm. Breuer, Schmuckfabr.

+ Jägerstr. +

Körnerstraße

Stadtplan J 9, H 10
Beginnt an der Kaiserallee bei Nr. 47 und zieht in südlicher Richtung bis zur Weinbrennerstr.
Theodor Körner, Dichter zur Zeit d. napoleonischen Kriege, geb. 1791, gest. 1813

Linke Seite

+ Kaiserallee +

1 (E) *Wetzel Annemarie, Frau
Breig Eleonore, We.
Brombacher Albert, Herde u. Öfen (Filiale)
Dederichs Willibald, Ing. ⊶ 27436
Dewitz Johanna, HLehrn. iR.
Freier Fritz, Sattlerei
Heckmann Maria, We.
Lenz Ed., Bäckerei (Laden)
Maschmann Paul, kfm. Ang. ⊶ 27258
Merkel Maria, We.
Reinhard Friedel, We.
Röck Hedwig, Verlagsang.
Voss Hans, Vertr. ⊶ 26059
Wetzel Hans, ArchitBüro ⊶ 23039
Zeissig Emilie, We.

3 (E) *Kögel Paul., We., Augsburg, GöggingerLandstr. 52 (Hvw.: Karl Jacobi, Herderstr. 12)
Abel Kamill, kfm. Ang.
Großmeier Peter, HdlsVertr.
Hauschild Hch., SchuhmM.
Kretzler Anna, We.
Rahner Ella, Rentn.
Sehnert Gust., Bauing.
Winkler Edg., Kfm.

5 (E) Höfer Hch., Motorrad- u. Fahrradrep.-Werkst. ⊶ 26164
Heberer Siegfr., El.Ing.

7 (E) Hack Frz., El.Installation ⊶ 28208
Decker Hilda, We.
Frahm Günter, Autoschlosser
Freiburger Wolfg., Malergesch. ⊶ 53634 (Werkst.)

Nr. Linke Seite

Furrer Maria, We.
Hartmann Helm., Ang.
Könner Cäcilie, We.
Stein Gerda, We.
Walter Paul, Rentn.
Wirth Franz, BehAng.

9 (E) Süße Erh., Maschinenbauwerkstätte ⊶ 26774

11 (E) *Kunze W., Stuttgart

Haus verwaltet:
K. Walch - R. Grebe
Hausverwaltungen
Immobilien
Waldstraße 49 ⊶ 32634

Bannasch Klaus, Hauptmann
Böhm Gerh., Geschf.
Eggers Sophie, We.
Ende Selma, We.
Fuchs Otto, OKraftwagenf.
Giani Emilie, PAsstn. aD.
Gorille Karl, RegOInsp. aD.
Knönagel Eberh., BezInsp. ⊶ 28581
Kolibius Irmg., We.
Neuberger Ellen, VerwAng.
Walter Gerh., Buchh.
Zilly Gertr., Sekretärin

13 (E) Reiner Otto, Schlosserei
Bub Wlh., MetzgM.
Feucht Ldw., GärtnerM.
Graser Frdr., Former
Haag Magd., Kontoristin
Kempf Marg., Bedien.
Konrad Jul., Blechn.
Stittgen Maria, Frau
Tubach Emil, MetzgerM.
Hinterhaus
Bürkle Rud., Grav.Anst. ⊶ 21862

15 (E) *Sutter Ther., We., Kriegsstr. 165
Förster Gertr., We.
Görg Frdr., Lagerist
Hassert Walter, Mech.
Hölzer Erich, Buchh.
Liebscher Hans, Techn.
Machatschek Jos., Werkzeugm.
Pütz Elisab., Wäscherei ⊶ 21546
Reimann Irma, We.

17 (E) Kraut Elisab., We.
Hössl Jos., Kfm.
Kraut Alb., VKfm.
Morath Helm., BehAng.
Spoth Anna, We.
Steiner Aurelia, We.
Steiner Jos., Schlosser
Walter Toni, Milchgesch.

19 (E) *Gras Hch., Neureut, Schulstr. 40
Vorderhaus zerstört
Stroh Fritz, Schlosserei ⊶ 27186

21 (E) Bräuner Art., ElGesch. ⊶ 24027
Blankenstein Hans, Kfm.
Ganz Anna, Frau
Günther Siegfr., Arbeiter
Karollus Frz., Architekt
Kolbe Harry, Schlosser
Koss Willi, Kraftfahrer
Schelling Adolf, BehAng.
Schlisio Hans, Arbeiter

23 (E) *Kiefer Wlh., Kaiserallee 67
Bohnert Frz., SparkInsp.
Heidegger Sophie, We.
Jarmer Frz., Rentner
Krüger Alfr., RundfMech.
Kupferer Otto, KonditorM.
Messerschmidt Frdr., Drogist
Schaaf Rud., Blechner
Stehlin Heinz, BäckerM.
Ullrich Gertr., Frau
Vielhauer Marg., Frau

25 (E) *Stöhr Wlh., Erben
Feucht Emil, Blumengesch.
Früh Max, Gasth. Deutsches Haus ⊶ 24935
Fuchs Auguste, VAng.

Nr. Linke Seite

Kittlitz Hugo, Ang.
Kirsch, Ruprecht, kfm. Ang.
Klotz Anton, Ang.
März Günter, Ang.
Mühlböck Konrad, Schweißer
Oehmke Bruno, Schneider
Schätzle Herb., Ang.
Schall Josef, Lackierer
Stöhr Willy, Vertr.
Uebber Edm., VAng.

+ Goethestr. +

27 (E) *Lamprecht Frieda, We., Hofgut Maxau
Auerbach Günth., Herstellung u. Vertrieb v. Laborgeräten
Engelhard Emil GeschInh.
Kimmel Gerh., Geschf.
Oberacker Frieda, We.
Röck Hugo, Malergesch. ⊶ 24876
Winterle Sofie, We.

29 (E) *Reinhold Rich., Ettlingen, Bahnhofstr. 3
Beller Wrn., Schlosser
Ganz Kath. We.,
Ganz Rich., Schreiner
Huber Otto, Maschinist
Kronas Ferd., Kupferschmied
Lyszczarz Jos., Arbeiter
Oberth Gust., Beamt.
Praml Ant., PBeamt. (Hvw.)
Schöchle Emilie, We.
Schöchle Paul, VAng.

31 (E) Röhrich Eug., TapezM., Polstermöbelgesch. ⊶ 27257
Gräßer Jos., Zitherunterricht
Hartmann Aug., PolBeamt.
Kunst Wrn., VerwInsp.
Mohrenstein Mina, Frau

33/35 (E) Weinspach Wlh., VerwRat iR. u. Rapp Elsa, GeschInhn.
Erbe Josef, Polsterer
Erbe Max, Bahnarb.
Frey Jos., TapezM., Polstergesch. ⊶ 27765
Hecht Fritz, Vertr.
Janda Jos., Rentn.
Knorth Hilde, GeschTeilhn.
Lohmer Anna, We.
Malsch Hrm., Vertr. ⊶ 23775
Völker Mina, Ang.
Walter Hch., Rentn.
Weber Regina, Frau
Hinterhaus
Busold & Nied, Elektro- u. Radiogroßhdlg. ⊶ ✱ 26414

37 (E) *Rupp Wlh., Erben, Sophienstr. 128
Geiger Frz., BetrInh.
Goldschmidt Frdr., Blechn. u. InstallM. ⊶ 21510
Kopf Frdr., VerwAng.
Löhbach Wlh., Schreiner
Lutz Karl, PolBeamt.
Müller Helm., Reisender
Scharmann Wlt., PolBeamt.
Weber Martha, We.
Hinterhaus
Goldschmidt Frdr., Blechn. u. InstallWerkst. ⊶ 21510
Kästel Karl, Schreiner
Kunkel Hch., Pens.
Thomas Alb., Schreiner

39 (E) *Hauß Franziska, Freiburg/Br., Scheffelstr. 48

Haus verwaltet: Firma
Rudolf Spitz
Hausverwaltungen
Immobilien
Schillerstraße 27 ⊶ 23428

Blattner Isabella, We.
Bordolo Karl, HdlsVertr.
Dennig Gisela, Frau
Dennig Gust., OPInsp. aD.
Münch Josef, Verlagsvertr.
Reif Otto, Arbeiter
Rölz Gisbert, Gürtler
Sauer Ldw., VAng.
Schulz Elisab., We.
Stepp Aug., Kunstmalerin

Ladeneinrichtungen Spiegelbeleganstalt Autoglaserei Glasschleiferei mit Sandstrahlgebläse **Joh. Rüger** Schützenstr. 57 Fernruf 24264

BLB BADISCHE LANDESBIBLIOTHEK
Baden-Württemberg

Bettfedernreinigung Inlett u. Federn **Ruf 3** - 1 - 2 - 3 - 4
A. Springer, Ettlinger Straße 51

Nr. Linke Seite

41 (E) *Müller Jak., Ettlingenweier, Waldsaum 1
Dörmann Else, Fürsorgerin
Dörmann Wlh., Rentner
Gabele Agnes, Frau
Ketterer Wilhelmine, We.
Müller Hdw., We.
Müller Ther., Lehrerin (Hvw.)
Schneider Maria, Frau
+ Sophienstr. +

43 (E) *Vollmer Jul., BlechnM. Zerstört

45 (E) Raif Frdr. sen., SchlosserM. ⊶ 27810
Fuchs Gg., Archit., Büro ⊶ 50643
Kühner Elisab., VerwOSekrn.
Müller Frz., Buchdr.
Raif Frdr. jun., SchlosserM.
Raif Frdr. sen. u. jun., Schlosserei ⊶ 27810
Raumer Dietrich v., Assess.
Runtsch Frz., MaschIng.
Schlingschröder Eberh., JustInsp.

47 (E) *Brunisch Arthur, Schirmerstr. 10
Barth Harald, HdlsVertr.
Biedermann Dietrich, ArchitBüro
Biedermann Hans, Archit.
Busch Anna, VAng.
Döhmann Jürgen, Dipl.Ing.
Kern Anna, We.
Laubenberger Franz, RegBaurat
Lenz Martha, We.
Plumbohm Lisa, Frau
Schaedlich Karlernst, kfm.Ang.
Schoppmann Reinhard, DiplChem.
Siedl Gerhard, BkAng.
Werth Erna, Frau

49 (E) *Bad. GebäudeversAnst., Kaiserstr. 178
Klein Emma, We.
Neuburger Hrm., ORegBaurat
Prohaska Frz., RegAsst.
Sachs Adalb. sen., RbOInsp. aD.
Severin Hilde, BehAng.
Wolf Hch., RegAmtm.

51 (E) wie Nr. 49
Zerstört

53 (E) *Schade Dr. Heinz-Carl, Turmbergstr. 24
Busch Herb., Dipl.Ing.
Deis Margarete, OSekrn.
Keßler Laura, BbSekrn. iR.
Keßler Hermine, OPSekrn.
Lindenfelser Wlt., Endprüfer
Mappus Marianne, Frau
Messang Rud., Architekt
Oelker Bruno, SchreinerM.
Podjed Frz., HLehrer aD.
Scheifele Ldw., Arbeiter
Scheifele Marg., We.
Witzel Eberhard, PFacharb.

55 (E) Maier Vikt., We.
Bierent Otto, SparkOInsp. (Hvw.)
Burgert Otto, Schrift- u. Plakatmalerei (Werkst.)
Gans Karl, Rentn.
Huber Karl, BehAng. aD.
Jösel Gertr., Helf. i. Steuers. ⊶ 22031
Jösel Reinhard El.Ing.
Kritzinger Dr. Herm., Prof. ⊶ 28696
Mayer Dr. Max, Prof. iR.
Münich Hans, Transport-Untern. ⊶ 27624 (Wohn.)
Nindel Erich, RegInsp.
Uhthoff Frithjof, ElMont.
Zimmermann Frdr., Drogist

57 (E) *Müller Wlh., LudwigMarumStr. 19
Arbogast Stef., Dipl.Ing.
Beisch Gudrun, Frau
Braun Kurt, Kfm.
Gabelmann Ph., BetrBerater
Koch Kurt, techn. BbOInsp.

Nr. Linke Seite

Kupferschmid Marta, We.
Ludin Max, Kfm.
Müller Karl, OIng. ⊶ 26261
Pohl Frz., Fabrikant ⊶ 52047
Spölgen Inge, Frau
+ Weinbrennerstr. +

Rechte Seite
+ Kaiserallee +

2 (E) *Bad. GebäudeversAnstalt
Beck Ldw., OBauinsp.
Butz Jos., RegInsp.
Ehmann Klara, Ang.
Einkaufsgen. f. d. Postpersonal eGmbH. (Lager) ⊶ 52536
Feiler Ruth, Stenotypistin
Fuchs Wlt., RegSekr.
Kornmüller Alma, RegOSekrn.
Luipold Helm., Kaufmann ⊶ 53806
Ries Hans, HdlsVertr.
Schwenk Wald., Buchhalter (Hvw.)
Spaeth Wlt., RegDir.
Stahl Karl-Heinz, techn. Ang.
Weststadt-Farbenhaus Luipold ⊶ 53806

4 (E) *Dietz Diether, Freiburg, Erwinstr. 28
Dahlinger Jos., Handformer
Frey Kath., We.
Hoffmann Richard, PolBeamter
Löffler Bab., We.
Stern Hilde, Frau
Trabinger Jak., Rentner

6 (E) *Schütterle Elisab., Laubenweg 36
Geier Karl, OLehrer,
Hunger Ant., Baustoffhdlg., Isoliergesch. ⊶ 53845 ⊶ u. 30729
Sarstedt Hans, Schlosser
Seyfert Willi, Mechaniker
Speckhardt Barbara, We.

8 (E) Jäger Susanna, Privat
Buchert Kath., We.
Dörflinger Karl, PolBeamter
Henzler Anna, We.
Jäger Gustav, Kontrolleur
Jäger Rud., Wachmann
Keil Hch., Rektor iR.
Keil Th., kfm.Ang.
Kolle Emilie, DFrisGesch.
Kolle Jan., BauM.

10 (E) Köhler Gustav, AutorepWerkst. ⊶ 53066
Bischoff Max, Rentner
Bischoff Wlt., MetzgerM.
Decker Wlh., Heizer
Frietsch Konrad Schneidereibed. ⊶ 53892
Ganz Elise, Frau
Kuhn Elfriede, PAng.
Müller Elisabeth, We.
Stockert Barb., Frau
Stockert Franz, Maurer
Stockert Wenzel, Arbeiter

12 (E) Kettler Alb., UhrmM., Handel m. Uhren u. Schmuck
Balan Th., Kraftf.
Fasbender Ad., Rentner
Fischer Alma, We.
Franken Wolfg., kfm.Ang.
Hofer Elisab., We.
Martin Barbara, We.
Meinel Paul, BehAng.
Merkel Hrm., Dipl.Ing.
Rodig Marg., We.
Steffan Jos., Schmied
Hinterhaus
Rayher Eberh., Ang.

14 (E) Bopp Herb., Blechn. u. InstallGesch. ⊶ 52569
Eberhardt Anna, We.
Eberhardt Frdr., Maßschneiderei ⊶ 53677
Schmitt Emilie, Frau
Schuler Jos., Vertrieb chem. Erzeugn. ⊶ 53833
Ziegler Liesel, We.
Hinterhaus
Höger Ad., Rentn.
Krieger Hilda, Frau

Nr. Rechte Seite

16—18 (E) *Kornmüller Willy, NeureuterStr. 4
Ackermann Helga, kfm.Ang.
Allgeier Alfr., Kfm.
Burghardt Manfr., Fahrlehrer ⊶ 51867
Danielzik Wlt., Aufseher
Frieske Frdr., HWachtM.
Hacker Lydia, Radiogesch. ⊶ 53880
Hacker Max, Kfm.
Klinger Th., Maurer
Koreimann Stefan, Schreinerei
Oetzel Gregor, VInsp.
Pietsch Helm., VerwAng.
Rainer Martha, We.
Saxer Remy, SchriftsM.
Schlarb Karl, Schaber
Schmidt Karl, Rentner
Suske Alois, BetrChem.
Sutter Ph., städt.Arbeiter
Vogel Manfr., ElMont.
Wittek Gerh., Ang.
Walter Gg., Lebensmittelgesch. ⊶ 50165
Walter Klara, GeschInh.
Hinterhaus
Bachmeier Anna, We.
Honold Frdr., Schreinerei ⊶ 50383
Knörr Hrm., mechWerkst. ⊶ 53079
Stern Ad., Ang.

20 (E) Diefert Karl, Stadtamtm. iR. u. Diefert Anna, Frau
Eckert Karl, StbSchaffn.
Hahn Helm., Mech.
Kiefer Emil, Ing.
Kind Frdr., Rentner
Strobel Otto, Wagenpfleger

22 (E) Knauß Frdr., Schuhmacherei
Blessing Emil, MaschSchlosser
Hildenbrand Karl, VermOSekr.
Sindel Hans, Rentn.
Weber Karl, Expedient
Weinröther Emma, Rentnerin

24 (E) Schelb Emilie, We.
Cleve Hch., FrisGesch.
Elsner Anna, We.
Frank Hch., Rentner
Hahn Anna, We.
Hahn Edm., KfzHandw.
Jordan Ldw., Metzgerei ⊶ 52750
Klotz Alfs., Schneiderei
Krieger Wlh., Arb.
Ramponi Eug., Kammersäng. ⊶ 50352
Ramponi-Wolf Hannelore, Kammersängerin ⊶ 50352
Speck Monika, We.
Wolf Chr., MetzgerM.
Zwahl Bertl, Masseuse u. KneippBadMn. ⊶ 53609
+ Goethestr. +

26 (E) *Lösch Th., Erben
Bruder Mina, We.
Lichtenberger Emilie, We.
Lösch Elsa, Teilhn.
Lösch Theo, Drogist
Lösch Ther., We., OHG., Drogerie ⊶ 53093
Proksch Karl Jos., kfm.Ang.
Proksch Olga, Pens.
Schuardt Jak., Maurer
Specht Karl, ChemiegrM.
Stelz Ad., Rentn.
Wenzel Gerda, Ang.

28 (E) *Fritz Theod., Erben
Edelmann Ant., TelAsst.
Fritz Hans, Bäckerei ⊶ 52641
Grupp Emma, We.
Hanus Thaddäus, Arb.
Kohl Hildeg., Frau
Porstner Joh., Arbeiter
Schultheiß Wlh., VKfm.
Strobel Otto, Küchenchef

30 (E) *Bell Otto, Sophienstr. 137
Brunn Gg., Elektriker
Ehnis Wlt., Student
Lautenschläger Marg., Frau

Nr. Rechte Seite

Lorenz Lina, Frau
Modelhart Luise, We.
Neidig Gg., Buchh.
Neidig Joha, DSchneiderei
Oehler Wlh., EInst. (Werkst.) ⊶ 50726
Rosswog Alf., VerwAng.
Schweikert Magd., Frau

32 (E) Lippelt Heinz, SchreinM. ⊶ 53075 u. *Stehlin Melitta, Freiburg, Guntramstr. 24
Dilger Hch., Schleifer
Ester Joh., Schneider
Herrmann Gertr., Frau
Hofmann Hch., Buchh.
Klingler Genovefa, We.
Lippelt Elisab., We.
Lippelt E. u. H., Schreinerei ⊶ 53075
Maisch Ant., PBetrAsst. aD.
Müller Frdr., Koch
Wildometz Eug., Werkzeugm.

34 (E) Stehlin Ed., Bäckerei ⊶ 50138
Egensperger Sofie, We.
Martin Rich., Zeichn.
Pfefferle Helene, We.
Scheib Linda, Frau
Stäb Jos., Rentn.
Straub Siegfried, Glaser
Hinterhaus
Elsäßer Wilma We.
Gramlich Fritz, Arb.

36 (E) Ernst Sophie, We.
App Karl, PolBeamt.
Bischoff Maria, We.,
Krause Wlt., Tankwart
Rischel Ant., Arb.

38 (E) *Baser Ida, We., Lenzstr. 12 (Hvw.: Albin Laier, Herrenstr. 45)
Gruber Elisab., We.
Gruber Gertr., GeschInh.
Hakenjos Maria, We.
Hofmann Frz., Rentner
Kessler Käthe, Frau
Kornmüller Wlt., VerwAng.
Luipold Frz., Farben- u. Lackfabr. ⊶ 53366
Merzweiler Frz., Rentner
Urbanek Agnes, We.
Witlatschil Gustav, Arb.

40 (E) Neumaier Eug., LebensmGesch ⊶ 53838
Bieler Hilda, Frau
Bieler Wolfgang, Arbeiter
Bischoff Heinz, kfm.Ang.
Lehmann Jak., Schreiner
Lehmann Joh., SchreinM.
Lehmann Wend., Landw.
März Helm., kfm. Ang.
Parthu Elfr., We.
Parthu Hans BbVermInsp.
Schmidt Rud., Schlosser
Straub Josefine, Rentn.
Hinterhaus
Gerbig Fritz, Fräser
Grimm Hrm., Bäcker
+ Sophienstr. +

42 (E) *Giacomelli Elisab., Roonstr. 24 u. *Schaier Aug., Roonstr. 24
Zweigpostamt 5 ⊶ 24921
Bischoff Frdr., Ratschreiber aD.
Eisele Rob., PInsp.
Heinbach Gust., Dreher
Horn Günther, RegAng.
Knopf Carl, Sachbearb.
Metzger Hans Jörg, Dipl.Ing.
Pöntzsch Hans, bautechn. Ang.
Rech Wilhelmine, We.
Rieber Joh., OPInsp. aD.
Roloff Beatrice, Lehrerin
Roloff Wald., PInsp.
Runge Hedwig, We.
Schmidt Hans, BauM.
Schönsiegel Rich., PInsp.
Schweickart Ldw., PKraftf.
Wähe Kurt, BkKfm.

Wilhelm Müller General-Vertretungen
BÜRO-EINRICHTUNGEN
Karlstraße 34 Fernruf 27080
Büromaschinen

BLB BADISCHE LANDESBIBLIOTHEK
Baden-Württemberg

FERNSCHREIB-NR. 0782/670
ANNONCEN-EXPEDITION
KRAIS
WERBEGES. M. B. H
KARLSRUHE · WALDSTR. 30
TELEFON ✱ 23544
erstellt kurzfristig Insertionspläne und Kostenvorschläge zur Auslandswerbung.

Nr. Rechte Seite

44 (E) *Loesch Ilse, Guntherstr. 12
Beideck Thekla, Lehrn. iR.
Fulde Hilda, We.
Krämer Hrm., PBetrAsst.
de Rousseau Felix, Hotelier
Oberst Paula, Lehrn. iR.
Stortz Gerda, GeschInhn. ⊶ 52401
Stortz Hch., kfm.Ang.
Theilacker Paula, Frau
Uehm Clemens van, Rentner

44a (E) *Schneider Feodora, We., Richard-Wagner-Str. 12
Dorfmann Erich, Konstrukteur
Hügle Kurt, Reisender
Kallista Anna, Artistin
Krause Henny, We. ⊶ 50409
Müller Hariett, Artistin
Stiehl Rainer, Dipl.Ing.

46 (E) Winsch Ernst, BkBeamter aD.
Fremmer Art., Amtmann
Friedrich Alfr., DiplFunktechniker ⊶ 53153
Klöffler Gerth, Bauing., Archit.
Knauber Emilie, We.
Mayer Elfriede, Sportlehrerin
Mayer Jos., techn. Stadtamtm. iR. ⊶ 53503

48 (E) *Beamten-Wohnungsges. Mannheim, GeschStelle Morgenstr. 7 (Hvw.: Karl Rieger, Grenadierstr. 23)
Anhaeußer Dr. Hiltrud, Botanikerin
Baumann Otto, BkBeamter
Boss Ldw., StbSchaffner
Danielzik Traute, Ang.
Hartlieb Wlh., HLehrer
John Wolfgang, PolBeamt
Kehres Wendel, kfm.Ang.
Kowarowsky Wlh., PolBeamt.
Lacher Kurt, StbWagf.
Müller Dr. Frdr., FRat ⊶ 50353
Pasa Rudolf, Ang.
Pfluger Toni, We.
Reschny Anna, Frau
Schuler Kuno Bernh., PolBeamter
Schultz Rose, Frau
Weigand Ernst, Oberst d. Schupo aD.
Würger Frieda, Buchhalterin

50 (E) u. Hvw.: wie Nr. 48
Büge Irmgard, We.
Bürger Amalie, We.
Bürger Gerda, OPSekrn.
Fränkle Fia, BkAng.
Joos Anna, We.
Kanning Rich., jun., Ing.
Kanning Rud. sen., Pens.
Kiefer Manfred, Mech.
Meyer Helm., VerwAng.
Nissel Hildeg., BkAng.
Rastetter Werner, Arb.
Rehm Kurt, VerwAng.
Rinkel Jak. StbSchaffner
Thiel Rich., VerwInsp.

52 (E) *Weick K. H. Neureut, Sandgrube, Grüner Weg
Buchleither Jakob, Schlosser
Dietz Sofie, OLehrerin
Henninger Frieda, Frau
Herzog Konrad, Ing.
Klein Dr. Hans, DiplKfm.
Mälzer Hrm., Dipl.Ing.
Mehl Wlt., Bauing.
Scheuer Herb., Feinmech.
Schultz Elisab., We.
Slepica Kurt, KonditorM.

54 (E) *Esswein Alb., Märchenring 56
Hempel Rud., Tuchhdlr.
Huber Jos., Teilhaber
Kampf Aug., OWerkM. iR.
Masius Frdr.-Karl, kfm.Ang.
Mistler Rob., Professor
Roesch Herb., VerwInsp.
Scheefe Brigitte, Zahnärztin ⊶ 51419
Tauber Ingeb., StudRätin
Zeiff Herb., kfm.AbtLtr.

Nr. Rechte Seite

56 (E) wie Nr. 54
Betsche Kurt, Dir.
Hauptmann Wolfg., kfm.Ang.
Henninger Anna, We.
Körner Luise, We.
Marx Elisab., We.
Meseke Karin, Studentin
Oehlenschläger Hch., VKfm.
Petermann Erich, Dipl.Ing.
Siemers Rolf, Teilh.
Zoppf Gertr., We.
Zoppf Dr. Kurt, DiplChem.

+ Weinbrennerstr. +

58 (E) *Ev. Oberkirchenrat, Blumenstr. 1
Bastian Fritz, Pfarrer
Biedermann Gisela, We., Lehrn.
Finck Hrm., ORechRat
Kretz Frz., Friseurgesch.
Kunz Paula, Frau
Mayer Erich, Ing.
Merz Ant., Beamter aD.
Rohrer Hans, VBeamter iR.
Saurer Gertr., Frau
Weiss Paul, Pfarrer iR. ⊶ 27532
Wrangell Gerta v., We.
Wrangell Ingeb. v., RelLehrn.
Ziegler Bab., We.

60 (E) wie Nr. 58
Abendschoen Charl., Geschfn.
Abendschön Elise, We.
Bernauer Otto, MaschIng.
Cleppien Otto, Techn.
Deuerling Bapt., BbORat
Dohrow Erich, BbOInsp.
Jäger Fred, Geschf.
Kauschka Fritz, Zahnarzt (Wohnung)
Kneittinger Hdw., We.
Koch Ingeborg, Opernsängerin
Marterer Alb., Rentn.
Oberst Wilhelmine, We.
Siegel Rolf-Dieter, Reisender
Schröer Rich., Oberst aD. ⊶ 52679
Sprotte Johanna, Fürsorgerin
Tober Frz., KapellM.
Storck Hrm., Geschf. ⊶ 51514
Ulrici Frieda, We.

+ Kriegsstr. +

Kohlenstraße

Stadtplan J 8
Beginnt an der Bannwaldallee u. zieht zum Westbahnhof
(Nicht bebaut)

Kolpingplatz

Stadtplan K 11
Erweiterung der Karlstr. bei der Mündung der Gebhardstr., GrafRhenaStr., Kantstr. und Leibnizstr.
Kolping, der „Gesellenvater", geb. 1813, gest. 1865

(E) BV-Tankdienst Verwalter Karl Haab ⊶ 30591

Konradin-Kreutzer-Straße

(Albsiedlung)
Stadtplan J 7, 8
Entlang der Albniederung zwischen Zeppelin- u. Eckenerstraße
Konradin Kreutzer, Komponist, geb. 22. Nov. 1780, gest. 14. Dezember 1849
(Einseitig bebaut)

+ Zeppelinstr. +

1 Fällt aus
2 (E)Tobler Sofie, We.
Bulling Karl, Dipl.Ing.
3 (E) *Zeis Ldw., SchreinerM., DurmersheimerStr. 98
Jakob Hans, Rentner ⊶ 50703
Widmann Jak., Brauereidir. aD. ⊶ 52181

Nr.

4 (E) Stark Dr. Ernst, Arzt, RegMedRat aD. (Wohnung) ⊶ 50211 (Eheleute)
Stark Brunhild, Lehrerin
Stark Dr. Konr., Facharzt
Voigt Jürgen, Dipl.Ing., Archit.
5 (E) Keim Helm., techn.Ang.
Herbig Jenny, We.
6 (E) Buchheit Hildeg., Frau ⊶ 52357
Oswald Natalie, We.
Pfau Berta, Schneiderin
7 (E) Vier Dr. phil. Hans, Kfm. ⊶ 50003
Himmelheber u. Vier, Textilw.Gesch. ⊶ 50003
Weiler Robert, Arbeiter
8 (E) Frenckel-Stellwag Karl, PharmSpezialität. ⊶ 50613 u. Ehrle Charl., We.
Wittmer Mathilde, We.
HdlsVertr. ⊶ 51657
9 (E) *Schmidt Dr. Karl, Prof., Bonn a. Rh., Bergstr. 121
Neugebauer Recka, Frau ⊶ 50501
10 (E) *Geißler Dr. Oskar, Pforzheim, Friedenstr. 82
Bornemann Geo, Zahnarzt ⊶ 50576
Kühn Helfried, kfm.Ang.
11 (E) Hamann Ernst, GeschInh. u. GenVertr. ⊶ 53134
12 (E) *Booß Hans, Kappelwindeck
Kuhlmann Heinz, Bauing.
Seidel Hch., Rentner
Stepanek Maria, We.
Wendte Diedrich, OVollzugsbeamter iR.
13 (E) Landeck Josef, OLokf. aD. (Frau)
Erndwein Wlt., Magaziner
Peukert Karl, Schlosser
14 (E) Schütz Ida, Frau ⊶ ben. 51057 u. Schütz Ruth, Sekrn.
Steinhart Dr. Helm., Dir. ⊶ 51057
Zeil Karl, Rentner
15 (E) *Petri Karl, Stuttgart Weissenborn Hans-Ulrich, ORegRat

+ Boettgestr. +

16 (E) Moser Ottilie, We.
Bernecker Emma, We.
Feller Curt, HdlsVertr. ⊶ 50641
Gschwind Helene, We.
17 (E) *Perga-Chemie GmbH., Südbeckenstr. 4-6
Wierzewski Bruno, Geschf. ⊶ 51773
18 (E) Ochs Hch., Spediteur
19 (E) Meier Bruno, Direktor ⊶ 53770
Riesterer Wlt., Uhrenversand ⊶ 51510
Schnell Johanna, We.
20 (E) Bechler Nikolaus, StadtbauOInsp. (Eheleute)
Böckle Siegfr., ElektroM.
Mann Wrn., ElMont.

+ Eckenerstr. +

Konstanzer Straße

(Dammerstock)
Stadtplan L 11
Verläuft zwischen Freiburger u. NürnbergerStr.

Linke Seite

+ Freiburger Str. +

Eigentümer: Volkswohnung gGmbH. BeiertheimerAllee 1

1 Böhm Paul, Bauführer
Dawid Otto, BkKfm.
Faber Eberh. v., Dipl.Ing.
Feth Philipp, Schneiderei
Flemmig Herb., Strumpfwirk.
Glasstetter Frdr., Kanzleisekr

Nr. Linke Seite

Lieberwirth Rud., Strumpfwirker
Treyden, Trotta von genannt, Ilse, VerkLtrn.

3 Blauth Fritz, Ing.
Braun Alfred, Buchhalter
Edelmann Karl, OLokf. iR.
Hardtke Hub., BbOSekr.
Hartmann Albert, SchlosserM.
Hartmann Frz., Weber
Johlke Alfred, Bauing.
Leubner Rud., Gürtler
Müller Willy, WerkM.
Rißmann Erwin, Pflästerer
Schäffel Camill, Gürtler
Sitzler Karl, Sattler
Thomas Rosa, Frau

5 Drescher Jak., SchlosserM.
Engver Alfr. Maler u. Plastik.
Fischer Elisab., ChemAsstn.
Fischer Emma, We.
Fischer Wally, We.
Gantner Dr. Paul, DiplVolkswirt
Göhrig Jos., HeizMonteur
Heib Jos., MaschBauer
Hennig Reinh., RichtM.
Nentwig Berta, We.
Marx Claus, Dipl.Ing.
Ochs Jakob, Arbeiter
Steckmann Ida, We.

7 Huschka Karl, KonditorM.
Kambeitz Alb., Rentner
Lindner Reinh., Weber
Losert Bruno, Schmied
Müller Paul, Strumpfwirker
Schneider Manfr., RundfMech.
Schöffel Konr., Gürtler
Stephan Helene, We.
Thoms Luise, We.
Vorpahl Ida, We.
Weinhold Alfr., Strumpfwirker
Wirth Kuno, Feinmechaniker
Wunde Ernst, WerkzSchlosser

9 Braun Hrm., FärberM.
Hammer Aug., Lokf. aD.
Hammer Johs., BehAng.
Hofmann Auguste, We.
Hügel Alois, WerkM.
Krause Wlt., Schlosser
Rauss Rud., OMaschM.
Schultz Max, AbtLtr.
Schuster Harry, MaschSchloss.
Schuster Max, Schriftgießer
Weingärtner Kurt, Automech.

11 Austel Gerh., Strumpfwirker
Beier Eug., MetzgerM.
Biborosch Jos., Arb.
Brandl Frz., PFacharb.
Dimpfel Rolf, Gewerbelehrer
Dworak Josef, Zugschaffner
Herzel Karl, SchlosserM.
Ilg Margot, Frau
Janisch Hermine, We.
Klein Nikolaus, kfm.Ang.
Kratzner Ldw., techn.Ang.
Rzehorz Adelh., We.
Schaffer Fritz, Ang.
Schmidgall Günter, Schweißer
Schwalb Julie, We.

13 Bergschmidt Günth., JustOSekr.
Bender Karl, ElektroM.
Erdmann Wlh., Rentner
Haack Günther, Bauing.
Heck Hans, JustizwachtM.
Janson Waltraud, JustAng.
Petermann Edith, JustAng.
Scheibl Alfr., JustWachM.
Spengler Bruno, JustInsp.
Steinbild Frz., JustOInsp.
Weinberger Gisela, Frau
Wilschek Rud., KzlVorsteher

15 Glause Joachim, JustWachtM.
Herberger Seb., Bundeswehrangeh.
Meinhold Hanslothar, JustOSekr.
Pikart Heinz, LGRat ⊶ 32397
Schütz Paul, JustWachtM.
Stamm Karl, JustSekr.
Vorpahl Siegfr., JustOSekr.

1858 1958
VOLKSBANK KARLSRUHE
e. G. m. b. H.
Hauptgeschäft: Marktplatz, Ruf ✱ 26991 - Zweigstellen in: Khe.-Knielingen, Lauterburger Str. 2, Ruf 53070, Khe.-Mühlburg, Rheinstr. 42, Ruf 51838

BLB BADISCHE LANDESBIBLIOTHEK
Baden-Württemberg

Die gute HAID & NEU Nähmaschine
SEIT 1860

Nr. Linke Seite

17 Feth Philipp, Schneider
Fieser Erich, JustAng.
Haase Karl, OBotenM.
Habitzreuther Eug., WachtM.
Heidrich Dorothea, JustAng.
Lappe Frdr., JustOInsp.
Malessa Willi, Just Sekr.
Menné Josef, RegAng.
Sauter Hertha, Frau
Schäfer Maria, JustAng.
Schneider Horst, JustOSekr.
Schwingen Paul, JustAsst.

+ Nürnberger Str. +

Rechte Seite

+ Freiburger Str. +

2 (E) Ziegler Karl, Stadtamtsrat
Schlachter Marie, We.
8 (E) Böker Rolf, BkOInsp.
⊶ 30334
12 Bätke Dr. Peter, Facharzt f. innere Krankh. (Praxis)
14 (E) Eigentumswohnungen
Jäger Helm., FinInsp.
16 (E) Eigentumswohnungen
Günth Ad., Sachbearbeiter
Willimsky Bertha, We.
18 (E) Chares Herb., Prok.
20 (E) Eigentumswohnungen
Schlenker Herb., BlechnerM.
22 (E) Scheffel Frdr., km.Ang.
24 (E) Fischer Wlh., HdlsVertr.
⊶ 32276

+ Nürnberger Str. +

Kopernikusstraße

Stadtplan I 7
Nikolaus Kopernikus, Entdecker des nach ihm benannten Weltsystems, geb. 1473, gest. 1543
Fehlende Nummern unbebaut

Linke Seite

+ Albring +

1 (E) Ruff Otto, Architekt
⊶ 51165
Ruff Rosa, We.
3 (E) *Wagner Frdr., Architekt, Eckenerstr. 34
Eysler Fritz, FbrLtr.
⊶ ben. 51024
5 (E) *Karcher Otto, Lameystr. 24a
Karcher Fritz, techn.BetrLtr.
Rauter Albr., Techniker
7 (E) Speck Theod., kfm.Ang.
Kühn Julia, We.
11 (E) Ochs Ida, Frau
Ochs Max, kfm.Ang.
13 (E) Stoll Verena, Frau
⊶ 53451
Roch Arth., Arzneimittelherst.
15 (E) Pickert Jul., BezLtr.
⊶ 52476
19 (E) Berendsen Klaus, HdlsVertr. ⊶ 53167
21 (E) Glanzmann Roderich, Senatspräs. (Frau)
⊶ 50273
23 (E) Kutterer Frz., DreherM.
Schaber Dr. Gg., Dozent, StudRat ⊶ 50781

+ Pfalzstr. +

Rechte Seite

+ Albring +

6 (E) *Raab Otto, Direktor, Untergrombach
Ansorge Heinz, Ing.
Stiefel Irma, We.
Wallaschek Kurt, Bautechn.
8 (E) Morlock Frieda, We.
Morlock Fritz, Autoblechner
Morlock Gg., Schlosser
10 (E) *Schmitt Ruth, Frau
Lagerplatz
12 (E) Lange Dr. Wrn., Ing.
Müller Peter, Dipl.Ing.
18 (E) Baumann Frz., Kfm.
20 (E) Bauer Fritz, JustHWachtM.
Vogel Rudolf, Schlosser

Nr. Rechte Seite

22 (E) Nies Willy, OIng.
Meier, Wlt., Kfm. ⊶ 50574
24 (E) Schweiggart Anny, BbGehilfin
Gutekunst Alfr., kfm.Ang.
Schweiggart Rosa, We.
26 (E) Schnitzler Ad., Ang.
⊶ 50248
Schnitzler Dr. Erw., Dipl.Ing.
⊶ 50248
30 (E) Peemöller Dr. Hans, pr.Arzt ⊶ 52279
Göttel Dorothea, We.
Traeder Elfriede, Rentn.
32 (E) Skacel Wlt., Dipl.Ing.

+ Pfalzstr. +

Kornweg

(Albsiedlung)
Stadtplan J 7
Beginnt an der Daxlander Str und zieht in südlicher Richtung über Appenmühle bis zur Pfalzstr.

Linke Seite

+ Daxlander Str. +

1 (E) *Erbengemeinschaft Dilger
Dilger Karl MetzgerM.
Förderer Karl, Maler
Nitz Gust., Bauing.
Seifert Anni, We. (Hvw.)
3 (E) Hornung Karl, Eisenhobler
Andreas Berta, We.
Müller Wrn., Kfm.
Obrusnik Leo, HdlsVertr.
⊶ 52185
5 (E) Schuler Hel. u. Martha, GeschInhn.
Grüßer Osk., PBeamter
Hummel Wlt., El.Ing.
North Antonie, Frau
7 (E) *Erbsland Rudi, Kanada
Lehnert Rud., Rentner
Mannigel Gg., Konstrukteur
Pfeiffer Rudi, Ing.
9 (E) *Ganz Anna, We.
Rappenwörtstr. 12
Ganz Alfr., Dachdeckergesch.
⊶ 50660
Krüger Rud., SchreinerM.
Rockenberger Lydia, Frau
Würtz Ad., Maschinist
11 (E) Seufert Emma, BehAng.
Blank Wlh., Amtsgeh.
Höfener Jos., Schrein.
Kolb Hans-Joachim, HdlsVertr.
13 (E) Wüst Wilhelmine, We.
⊶ 51196
Graus Wlh., Rentner
Rastetter Emil, Rentner
15 (E) *Erbengemeinsch. Hamers
Fischer Karl, MaschSchlosser
Heilmann Karl, kfm.Ang.
Schulze Erich, Exped.
17 (E) Kobold Sofie, We.
Kobold Berth., Filmvorf.
Kobold Erich, kfm.Ang.
Plamper Egon, Graphiker
⊶ 50698
19 (E) *Eder Helm., Berghausen
Gericke Herb., Buchhalter
Henseleit Frz., Maurer
Schmitz Helga, Lehrerin
Schmitz Joh., Helfer i. Steuers.
21 (E) Bode Lisette, We.
Knobel Johs., ElMechaniker
Schneider Maria, We.
Seefeld Wlt., WerkM.
23 (E) Knaus Cäcilia, We.
Böhm Anna, We.
Böhm Günter, VerwAng.
Fuchs Hermine, We.
Größhenner Wlh., Rentner
25 (E) Steimle Emma, We.
Hill Hch., Schlosser
Ochs Hugo, Straßenwart
27 (E) Bley Hugo, Prok. ⊶ 52180
Bley Käthe, We.
Brecht Anna, We.
Stoltz Fritz, techn.Ang.

+ Silcherstr. +

Nr. Linke Seite

29 (E) *Stadt Karlsruhe
Bauplatz
31 (E) *Stadt Karlsruhe
Flüchtlingsdurchgangslager der Stadt Karlsruhe (Appenmühle) ⊶ 50625
33 Athletik-Sportverein ⊶ 52145
Rastetter Karl, Maurer
35 (E) *Stadt Karlsruhe
Ahner Emma, We.
Ripberger Martha, We.
Weber Rob., Blechn. u. Install.-Gesch. ⊶ 51875

+ Pfalzstr. +

Rechte Seite

+ Daxlander Str. +

2/10 Fallen aus
12 (E) *GEWAG, Gemeinn. Wohnungsbau-AG., Alberichstr. 5
Beismann Joh., Ladeschaffn. aD.
Gross Gerh., PFacharb.
Husser Karl, PolOM. iR.
Ihle Rob., PolWachtM.
Jäckel Willi, PolBeamter
Pflüger Theresia, We.
Pimeisl Joh., PolBeamter
Polenz Joh. v., JustInsp.
14 (E) wie Nr. 12
Dümmerling Theresia, We.
Dupps Alfr., SchuhmM.
Isemann Frdr., StSekr.
Mader Walb., We.
Mengesdorf Berth., Schuhm.
Rayher Rud., BehAng.
Zimmermann Alfr., Telef.
16 (E) wie Nr. 12
Engelhardt Wlh., Beamter
Haselwander Rolf, PolBeamter
Hof Reinhold, BehAng.
Seldert Bernh., Heizer
Vosseler Otto, Rentner
18 (E) Ruckmich Frz., kfm.Ang.
König Eugen, Zollbeamter
Mayer Joh., Schreiner
Ruckmich Ursula, Frau

+ Buschwiesenweg +

20 (E) *Stadt Karlsruhe
Becker Heinz, Arbeiter
Weber Alfred, Maurer

+ Appenmühle +

Kornblumenstraße

Stadtplan H 13
Beginnt an der Parkstraße u. zieht erst östl., dann im Bogen südlich zur Haid-&-Neu-Straße.

Linke Seite

+ Parkstr. +

1 (E) *Haag Anton, Weltzienstr. 17
Biecker Heinz, Schlosser
Bönsch Hilde, Frau
Elies Franziska, Frau
Frick Chr., Heizer
Kumpf Wlh., Werkf.
Lehmann Anna, We.
Matheis Ernst, Arbeiter
Rößler Frz., HLehr. iR.
Schöntag Otto, BehAng.
⊶ 21000
Singer Leop., Kühlerblechner
Stoll Rob., Mech.
Vatter Maria, We.
Wendel Jakob, Gipser
Wichmann Willy, städt.Ang.
3 (E) u. Hvw.: wie Nr. 5
Bischoff Annel., Lehrn.
Bischoff Lina, We.
Dietz Wlh., Bauschlosser
Götz Wlh., Dir. iR.
Haas Wlt., Arbeiter
Jochim Rosa, We.
Sickinger Ella, Graphologin
⊶ 24083
5 (E) *Mieter- u. Bauverein, EttlingerStr. 3
(Hvw.: Ernst Köhler, Berckmüllerstr. 20)
Fertig Alois, Kassenltr.
Höllig Serafine, We.

Nr. Linke Seite

Kästner Berta, We.
Korn Joh., RbAsst. iR.
Linska Rud., Uhrm.
Mühlpfordt Ilse, Asstn.
Tropf Frdr., Kfm. ⊶ 22087
Wagner Alb., Rektor aD.
7 (E) u. Hvw.: wie Nr. 5
Eicher Frz., Beamter aD.
Kirchenbauer Magd., We.
Schardt Ph., kfm.Ang.
Schmid Dr. Wlh., Arzt
Simon Lisel, Frau
Soinegg Vikt., We.
Steuer Ernst, OrgelbauM. ⊶ 21255
Walter Hugo, Musiker
9 (E) *Studentenhaus Tuiskonia, Stuttgart, Leubachstr. 87
Tuiskonia Burschenschaft
11 (E) Kath. Studentenverein, Studentenheim ⊶ 21082
Kühn Erwin, VerwAng.
13 (E) Forschungsinstitut Zentralstelle für Backhefefragen eV. ⊶ 28076

Rechte Seite

+ Parkstr. +

2 (E) Merkle Lina, Priv.
u. *Fricke Annemarie, Saarlandstr. 162
Bauer Hans, HdlsVertr.
⊶ 23367
Eberhard Frieda, We.
Häfele Erna, We.
Häfele Otto, HeizTechn.
Hennefeld Hrm., Ing.
König Hilda, We.
Lörz Frieda, FriseurMn.
Merkle Gerhard, Arzt
⊶ 24485
Messemer Hans, VerwInsp.
Nold Luise, We.
Schmid Frdr., Schneiderei
Vogel Wilhelmine, Rentn.
4 (E) Pfaff Hch., HLehr. iR.
Baumann Clotilde, We.
Heck Anna, Frau
Imhoff Käte, We.
Kunz Karl, Pensionär
Pfaff Rupert, Lehrer
Springmann Eugenie, We.
Steinbach Karl, ElMont.
Süß-Wildenmann, kunstgew.Atelier
Weber Helm., Archivang.
Wildenmann Fritz, Kunstgewerbler ⊶ 22358
6 (E) Zoller Mathilde, Frau
Höfert Willi, Vertriebsltr.
Krebs Dr. Manfr., Staatsarchivdir. iR.
Rost Emma, We. ⊶ 23271
Weber Kurt, Ing. ⊶ 23509
Zoller Frz., SpkDir. iR.
⊶ 26432
Zoller Loth., DiplKfm., Grundstücksmakler ⊶ 26432 (Büro)
8 (E) *Henninger Gottl., KarlWilhelmStr. 38
Bort Joh., StbOSchaffn.
Eilber Anna, We.
Faig Pauline, We.
Jag Willi, kfm.Ang.
Kopp Magdalena, We.
Kraut Rud., Kraftf.
Schleifer Frida, Frau
Seitz Otto, MaschSchlosser
Willmann Fritz, Ing.
10 (E) Bürk Anna, We.
Bürk Willi, Arbeiter
Haupt Wlh., SeilerM.
Helfmann Kurt, Kraftf.
Illg Hrm., Buchh.
Märcker Karl, AbtLtr.
Schardt Fritz, Fuhruntern.
Scheuble Eleon., We.
Scheuble Rup., LagerM.
Sprenger Karl, kfm.Ang.
Wildenmann Siegfried, Kunstmaler

Alles gleich in einer Linie:
Neff-Herd, Kühlschrank, Waschmaschine
„Neff-Komplett von A bis Z"
NEFF

BLB BADISCHE LANDESBIBLIOTHEK
Baden-Württemberg

MONINGER BIER
anerkannt hervorragend

Koyweg

Stadtplan H 15
Kleinsiedlung bei Rintheim

Nr. Rechte Seite

2 (E) Weirich Wenzesl., HdlsVertr.
4 (E) Holzwarth Aug., GaragenM.
Seibert Elisab., Frau
6 (E) Metzler Alfr., MechM.
8 (E) Mundenast Karl, El.Ing.

Krämerstraße

(Daxlanden)
Stadtplan J 6
Beginnt an der Ankerstr. und zieht südwestlich zum Hammweg

Linke Seite

+ Ankerstr. +

1 (E) Treiber Wlh., Ang.
Dannenmaier Jos., Rentn.
Speck Alw., Arb.
3 (E) Rastetter Frieda, We.
5 (E) Moos Rud., Fräser
Landhäuser Wlt., Helfer in Steuers. (Wohn.)
Moos Werner, Elektriker
Schmitt Karl, Händler u. Gemüsebau
7 (E) Reiser Brnh., Schreinerei ⊶ 53008
Kast Loth., Ing.
9 (E) *Greindl Alfred, Bruchsal, Schloßgarten 11
Enenkel Maria, We.
Kober Alw., Arbeiter
Pflüger Frdr., TabakwGesch.
Speck Alb., SchmiedeM.

+ Pfalzstr. +

11 (E) Moos Elisabetha, We.
Burger Karl, Dreher
Fehr Luise, We.
13 (E) Semmelmann Otto, kfm.Ang.
Keller Ernst, Maler
Kopp Fritz, VAng.
15 (E) Schmidt Brnh., Rentn.
Pfefferle Erw., TelWerkf.
Schwall Theob., Kraftf.
17 (E) Kutterer Alfs., Gärtner
Kutterer Luise, We.
19 (E) Weber Val., OIng. aD.
Gob Rudi, PolBeamt.
Konzi Kuno, Bundeswehrangeh.
Stutz Maria, Frau
21 (E) Roßwag A., We., ⊶ 52004
Hess Helm., Werkzeugmacher
Jacob Toni, We.
Löffelmann Jak., Steinholzböden (Büroraum) ⊶ ben. 52004
Müßle Frz., Rentn.
Roßwag Hiltrud, Finanzierung.
23 (E) Licht Melanie, We.
Deris Art., Tankw.
Gailer Wlt., Dreher
Stein Emma, Ang.
Stein Gerhard, BbRangierer
25 (E) Pferrer Aug., Rentn.
Gromes Anna, Milchhdlg. ⊶ 53762
Schmidt Günter, techn.Zeichner

+ Turnerstr. +

27 (E) *Spranz Th., Westmarkstr 78
Füg Val., Kraftf.
Schaaf Otto, Kraftf.
Winterle Wlh., MaschSchlosser
29 (E) *Munz Karl, Neckarstr. 32
Franke Karl, MaschSchlosser
Hänseroth Luise, We.
Hänseroth Willi, Kraftf.
Pferrer Emil, Ang.

Nr. Linke Seite

31/33 (E) Flohr Adolf, PolBeamter
Ackermann Egon, Fachlehrer
Bender Gottlieb, Maurer
Giess Hch., Kraftf.
Perino Wlt., Buchhalter
Schrimm Karl, Rentner
Schuh Jos., Dolmetscher
Woite Erich, Bauschlosser
35 (E) Koch Joh., Autotransporte ⊶ 51239
Koch Alois, Werkzeugm.
Kutterer Hilda, Rentnerin
37 (E) Schuhmacher Hch., VerwInsp. (Eheleute)
Rastetter Ida, We.
Troll Emma, Frau
39 (E) Hafner Frdr., Schlosserei
Hafner Rich., Schlosser
Hansen Joh., Dipl.Ing., Architekt
Heil Hugo, Verlagsvertr.
Weins Pet., PolOKom. iR.
41 (E) Weber Otto, Zimmerm.
Müller Karl, Arb.
Reitmair Max, MaschSetz.

+ Valentinstr. +

43—47 Fallen aus
49 (E) Heß Alb., BlechnM. iR.
Cardung Jos., Schneid.
Füg Rosa, Frau
Vollweiler Günter, Lagerarb.
51 (E) *Schwab Alfr., Dammweg 2
Frank Josefine, Frau
Mayer Heinz, FernmMonteur
Schwarz Ign., MaschArb.
Struckat Karl, RegOSekr.
53 Bauplatz
53a (E) *Heß Alb., Krämerstr. 49
Heß Frdr., BlechnerM. ⊶ 52079
Heß Paula, We.
Schneider Frieda, DSchneid.
55 (E) *Rupp Karl, Rabenweg 9
Lenk Kurt, Bundeswehrangeh.
Marx Ernst, Seifensieder
57 (E) Wicky Val., Pensionär
Traub Leo, städt.Arb.
Weber Heinz, RegInsp.
Wicky Hans, Ang.

+ Hammweg +

Rechte Seite

+ Ankerstr. +

2 (E) Dannenmaier Bernh., Blechner
Kistner Hrm., Wagner
Müller-Würtz Otto, WerkM.
4 (E) Koch Alw., Dachdecker
6 (E) Kornmann Gust., Landw.
Bertsche Wlh., kfm.Ang.
8 (E) Kutterer Karl, Blechner
Bertsche Leop., Kernm.
Minitzki Otto, Zimmerm.
10 (E) Zimmer Ida, We., Weinhandlung ⊶ 53052
Brendelberger Ad., WerkM.

+ Pfalzstr. +

12 (E) Wild Emma, We.
Klein Marg., Rentn.
Kutterer Gertr., Obst- u. Gemüsehdlg.
Otto Klaus, RundfMech.
Rastetter Karl, Kapitän
Wild Emilie, Rentnerin
14 (E) Gabel Ldw., Schlosser
Kabbe Horst, PolBeamter
Miltenberger Johanna, We.
16 (E) Zink Hugo, Kfm.
Geyer Alfr., Blechn. u. Inst.
Schwall Egon, Schmied
18 (E) Dannenmaier Frieda, We
Dannenmaier Art., Dreher
Dannenmaier Willi, Küfer
20 (E) Weber Frdr., Mech.
Licht Jos., Arb.
Rastetter Gg., BetrM.
22 (E) Kunz Val., Gärtn.
Gambaretto Jos., Koch.
Platzek Paul, Maurer
24/26 Fallen aus

Nr. Rechte Seite

28 (E) Wieler Emilie, We.
Burz Elsa, Frau
Kratzin Pauline, We.
Heil Wrn., Lagerverwalter

+ Turnerstr. +

30 (E) Spar- u. Kreditbank eGmbH., Daxlanden ⊶ 50676
Zweigpostamt 12 ⊶ 51174
Hofsäß Ernst, MetzgerM.
Moos Alw., TankstBes. ⊶ 52296 (Hvw.)
Neuhaus Willi, kfm.Ang.
Rastetter Ldw., Arb.
Rheinthal Max, Arb.
Wißwässer Albr., Friseur
32 (E) Kober Osk., Autovertretg. ⊶ 50697
Kober Hans, Kraftf.
Weingärtner Stef., Kernm.
34 (E) *Hörner Anna, We., Erben
Hörner Alfred, ElMech.
Hörner Karl Maschinist
Hollenberg Hch., Schiffsf.
Powa Ad., Rentner
Weißhaupt Wrn., Schlosser
36 (E) Kober Frieda, We.
Kober Frdr., Baugesch. ⊶ 51446
Kober Gerh., BauM.
Kästel Otto, Lagerarbeiter
Rastetter Val., GemSekr. aD.
38 (E) Spriestersbach Willy, Zahnarzt ⊶ 50035
Spriestersbach Wrn., Zahnarzt
Stadler Kath., We.
40 (E) Dannenmaier Ad., Schlosser
Dannenmaier Emil, Kfm.
Klingler Maria, Frau
Ludwig Kurt, Autoverm. ⊶ 52618
42 (E) *Janson Johanna, Frau u. andere
Bertsche Frdr., Maler
Kunz Wlh., Bäcker
Wilke Karl, Vorzeichner
42a (E) Rastetter Jos., kfm.Ang.
Goldschmidt Walter, Autoschlosser
Rihm Oswald, Schlosser

+ Valentinstr. +

44 (E) Schneider Brnh., Malergesch.
Fischer Grete, We.
Kastner Frz., WerkM.
Merz Kurt, Händl. ⊶ 50552
Schneider Hans, Ang.
46 (E) Unbehaun Celine, Frau
Becker Anton, HdlsVertr.
Jahreiß Gertrud, We.
Kober Willi, Schlosser
Maier Jos., Ang.
Moos Karl, Kesselschmied
Unbehaun Fritz, Schreiner
48 (E) *Machauer Emil, Frankenstr. 6 u.
*Haag Rob. DanzigerStr. 10
Deckert Friedl, Frau
Dietrich Elise, We.
Dietrich Otto, Kleintransporte ⊶ 51017
Millot Johanna, We.
Reiser Hch., Fotogr. u. ReprodAnst. (Hvw.)
Ruf Frieda, We.
50/54 Fallen aus
56 (E) Essig Paul, Forstamtmann

+ Hammweg +

Kraichgaustraße

(Rüppurr)
Stadtplan N 12
Zwischen Diakonissen- und Tulpenstraße
Kraichgau, bad. Hügellandsch., die sich von Eppingen-Bruchsal bis gegen Wiesloch erstreckt
(Nicht bebaut)

Kreuzstraße

Stadtplan H J 12
Beginnt am Schloßplatz bei Nr. 11 u. endet an der Kriegsstraße beim ehem. Hauptbahnhof
Nach dem früheren Gasthaus zum weißen Kreuz benannt

Nr. Linke Seite

+ Schloßplatz +

1 (E) *Land Baden-Württemberg (Hvw.: Staatl. Liegenschaftsamt, Kreuzstr. 1)
ADB Arbeitsgemeinschaft Deutscher Ingenieure ⊶ 26426
GewBücherei d. Landesgewerbeamtes Baden-Württ., Außenstelle ⊶ 26426
Landesgewerbeamt Baden-Württemberg, Außenstelle Karlsruhe ⊶ 26426
REFA eV., Ges. f. Arbeitsstudien u. Lohnentwicklg. ⊶ ben. 26426
Staatliches Liegenschaftsamt (Eing. Zirkel) ⊶ 20141
VDI Verein Deutscher Ingenieure ⊶ 26426
Wärmewirtschaftsverband Baden-Württbg. eV. ⊶ 26426
Futschik Antonie, We.
Hayer Rud., Amtsbote

+ Zirkel +

3 (E) *Falk Sophie, Straßburg u. a.
Zerstört
5 Jetzt Parkplatz
7 (E) Röder Karl, Hotel zur Stadt Pforzheim ⊶ 25006
Streit Fritz, kfm.Ang.

+ Kaiserstr. +

9 (E) Müller & Co., Kleiderfabrik (Verkaufsstelle) ⊶ 28586
11 (E) u. Hvw. wie Nr. 1
Straßenbauamt Karlsruhe ⊶ 20141
Barner Hans, Kraftf.

+ Zähringerstr. +

13 (E) u. Hvw. wie Nr. 1
Zerstört
15 (E) *Stadt Karlsruhe
Hebelschule ⊶ 20121
Stadtschulamt ⊶ 20121
Hauswirtschaftliche Berufsschule, Zimmer 15 ⊶ 20121
Ehrmann Erw., HausM.
Speck Helm., HausM. (Hvw.)

+ Markgrafenstr. +

17 (E) *Ruf Ad., Erben
Aldinger Kath., Frau
Dörscheln Gertr., Frau
Fies Kurt, Metzgerei ⊶ 26658
Krämer Katharina, We.
Maierhöfer Anton, Rentner
Rieß Erw., Schuhmacherei u. Schuhw. ⊶ 21647
Ruf Else, Frau
Schimpgen Julia, We.
Smyczek Joh., Bodenleger
Völker Emmy, Frau
19 (E) *Geiger Rich., NeueAnlageStr. 38 (Hvw.: Karl Welk, Aug.-Bebel-Str. 71)
Bayerl Karlheinz, VerwAng.
Berger Wald., KfzHandw.
Bieller Emma, We.
Gleich Osk. & Sohn, HdlsVertr. ⊶ 25041
Günther Erich, Buchh.
Jändrosch Ottilie, We.
Leßle Ernst, StbOWagf.
Sanders Charles, Student
Schulle Rich., Desinfektor
Weidelt Elsa, Frau
Wilhelm Horst, RundfMech.
Wilhelm Ldw., orthopäd. Werkst. ⊶ 21858
Wiss Berta, Frau

BAUGELD zu 4½% und hohe Steuerersparnis oder jährl. 25 bis 35% Wohnungsbau-Prämie. Guthabenzins 2½%
BADENIA BAUSPARKASSE KARLSRUHE 25 JAHRE
TELEFON 27318

BLB BADISCHE LANDESBIBLIOTHEK
Baden-Württemberg

KUNDENDIENST Trumpf TEL. 28822

Nr. Linke Seite

21 (E) *Kehl Adelh., Laufen a. Neckar, Bahnhofstr. 48

Haus verwaltet:
Wurm & Co.
Fachgeschäft für Immobilien
Erbprinzenstraße 33 ↛ 25620

Adamski Frz., Möbelhdlg.
Appel Jenny, Modistin ↛ 26043
Appel Wlh., EisenbInsp. aD.
Claas Ingelore, Verkfn.
Feuerlein Fritz, Friseurgesch. ↛ 22132
Hoffmann Alfred, Student
Jost Frdr., Sportlehr.,
Lachowitz Andreas, Arbeiter
Ripp Maria, VersAng.
Schmitt Elsa, Frau

23 (E) Evgl. Verein für Stadtmission eV., Evang. Heim „Frommelhaus", Ltrn.: Hel. Huber ↛ 23475
Klöpfer Karl, Diakon
Kress Gertr., Büglerin
Krönert Elfr., Frau
Schlicker Jos., Bauinsp. iR.
Stadler Wilhelmine, Frau
Hinterhaus
Hartmayer Frdr., Diakon ↛ 23475 (Krankenpflegestation)

25 (E) Merkel Fritz, Tapeten- u. Linoleumgesch. ↛ 24432
Färber Lydia, Frau
Gentner Wilhelmine, We.
Lenk Karl, Buchh.
Schwamberger Otto, Tapez.
Widmann Alice, Frau

27 (E) Pastrzig Alfr., BäckerM.
Drumm Elisab., We.
Henrich Emil, Rentn.
Kraut Theod., Rentner
Löbel Kath., Frau
Müller Lydia, Bäckerei ↛ 22583
Pfisterer Jos., Uhrm.
Rinkler Herb., Uhrengesch. ↛ 26153
Ruschinek David, GeschInh.
Scheerer Klara, We.
Speck Alb., OrthopMechM.
Steitz Theobald, Dreher

29 (E)Bund evang. freikirchl. Gemeinden in Deutschland, K. d. ö. R. (Baptisten-Gemeinde) (Hvw.: Hans Kuber, Prediger, Durlacher Str. 7)
Vorderhaus zerstört
Hinterhaus: Erdgeschoß Versammlungsraum
Rück Kasp., Maurer

31 (E) *Geschw. Werner, Rheingoldstr. 17

Haus verwaltet: Firma
Rudolf Spitz
Hausverwaltungen
Immobilien
Schillerstraße 27 ↛ 23428

Becker Katharina We.
Borner Egon, Maschinist
Dörschmidt Ernst, Koch
Fabry Ernst, Rentner
Fauth Karl, Kraftf.
Holzhauer Marg., We.
Megner & Martin, Ledergroßhdlg. ↛ 25454
Paulus Helmut, kfm.Ang.
Thier Herb., kfm.Ang.
Thier Maria, We.

33 (E) Schaufler Otto, Fahrräder, Nähmaschinen, Radio u. Ersatzteile ↛ 25770
Büchle Hans, GewOLehr.
Dählmann Edgar, Lacktechn.

Nr. Linke Seite

Maier Karl, StbOSchaffn.
Schnerr Otto, städt.Ang.
Hinterhaus
Raab Frz. Elektr.
Raab Jos., Schlosser

35 (E) *Flügel & Co., Nachf., Waldstr. 40c
Brand Frz., Autoverleih ↛ 27731
Ehrmann Frdr., Rentn. (Hvw.)
Frisch Balbina, We.
Laug Lina, Frau
Wahl Eug., KunstgeigenbauM. ↛ 20353
Wahl Eug. u. Gerh., Kunstgeigenbau ↛ 20353
Wetzstein Helm., Kürschnerei ↛ 27761
Hinterhaus
Finzer Herb., Zeichner
Ganter Emil, OLadeschaffner
Herrmann Karl, BkAng.
Paxian Anton, Koch

37 (E) *Bolch Carl, Erbengemeinschaft
Bolch Hans-Dieter, Photokfm. ↛ 27895 (Hvw.)
Dimafon-Vertrieb, Ing. Fr. Wlh., Ganske, Diktiermasch. ↛ 27895
Ganske Fr. Wlh., Fotohaus ↛ 27895
Kutterer Hub., Kraftfahrer
Mildenberger Frz., RegAmtm.
Hinterhaus
Ganske Fr. Wlh., Fotolabor
Schückle Mina, Frau
Weber Karl, Install.
+ Kriegsstr. +

Rechte Seite

+ Schloßplatz +
+ Zirkel +

2 (E) *Stadt Karlsruhe Zerstört

4 (E) *Flesch Eug., Bauunternehmer, Kolmar Zerstört

6-8 siehe Kaiserstr. 66
+ Kaiserstr. +

10 (E) Bonavia Pedro, Spanische Weinhalle ↛ 23860 (Hvw.)
Höllwarth Wlt., Bauarbeiter
Koch Lina, We.
Offenbacher Lederwaren, Hammer-Duttenhofer ↛ 24087
Rottenkolber K., Schuhmacherei
Weickart Br., Rentner
Zerr Arth., Ang.
+ Zähringerstr. +

12 (E) *Land Baden-Württemberg (Hvw.: Staatl. Liegenschaftsamt, Kreuzstr. 1)
Badenwerk AG.
+ Hebelstr. +

14 (E) *Bergen-Ransen, Erbengemeinschaft, USA.
Kabarett „Roland" ↛ 26806
Ransenberg Leop Hotelier ↛ 26806
Ransenberg Max, Geschf. ↛ 22116
Ransenberg Wlt., Geschf.

16 (E) *Deutsches Reich (Bundesverwaltungsvermögen) (Hvw.: Bundesvermögensstelle, Maximilianstr. 8)
Bastian Gabriele, Arbn.
Gunzel Karl, Rentner
Häußler Chr., TabakwGesch.
Hagen Wilhelmine, Frau
Maret Frdr., Bäcker
Secco Dominik, Zementeur
Stieber Anna, We.
Wiemann Frz. Pet., Polier
Wiemann Herb., Elektr.

Nr. Rechte Seite

Hinterhaus
Herwig Maria, Frau
Köstlin Alb., Inh. Karl Köstlin, Galvanoplastik ↛ 28807

18 (E) *Stadt Karlsruhe Zerstört

20 (E) *Belli Erbengemeinschaft
Belli Hans, Kfm. ↛ 20892 (Hvw.)
Dressler Frdr., SchneiderM.
Gitner Jan, Kellner
Konsumgen. Karlsruhe eGmbH. VerteilStelle Nr. 3
Schorpp, Wäscherei (Annahmest.)
Wolf Alb., Friseurgesch. ↛ 22842
Ziegelmüller Lotte, Frau
+ Markgrafenstr. +

22 (E) *Buhlinger Geschw.
Adamski Frz., Möbelgesch. ↛ 23087
Aldinger Käthe, Zeitungskiosk
Anderer Luise, Frau
Bonert Berta, Frau
Buhlinger Ant., Kfm. ↛ 26090 (Hvw.)
Buhlinger Frz., Wachmann
Häußler Chr., TabakwGesch.
Katz Emil, Friseurgesch.
Wild Alb., SchuhmGesch.

24 (E) *Karg Mark., Kfm., Kaiserallee 25b
Fröhlich Heinz, Kaufmann
Jäger Frdr., Zollinsp.
Münzberg Hans, Kraftf.
Pfeiffer Karl, Blechn.
Stein Max, Monteur (Hvw.)
Stein Rita, LebensmGesch. ↛ 28602
Wilhelm Berta, Frau

26 (E) *Guthörle Luise, We. Zerstört

28 (E) Brill Rosemarie, Frau
Baasch Nik., kfm.Ang.
Betzinger Dr. Clemens, Senatspräsident ↛ 20000
Bräuninger Herb., Dipl.Ing., Archit. ↛ 24700
Bräuninger Martha, We.
Brill Liselotte, Kunstmalerin
Burkart Alice, BbSekrn. iR.
Fischer Frzka., PAsstn.
Grassel Elfriede, KrimOSekrn.
Huber Aug., Schlosser
Joest Hans, Textilkfm. ↛ 21843
Kießer Jak., Rentner
Pfeiffer Adolf GmbH., Werkzeuge (Lager)
Rüde Theodor, Inh.: Theodor Fischer, Bindfadengroßhdlg. ↛ 23454
Sailer Klara, PSekrn.

30 (E) *Stadt Karlsruhe Autohaus Vollmer KG., Automobile, Shell Großstation ↛ ✱ 26528
+ Kriegsstr. +

Kreuzelbergstraße

Stadtplan K 7, 8
Stadtrandsiedlung im Gewann Heidenstücker südlich Grünwinkel

Linke Seite

+ Eichelbergstr. +

1 (E) Wieber Jos., Speiseeisherstellerei, Leihbücherei ↛ 50708

3 (E) Kerschl Jos., Schrein. Kreutz Otto, Kraftf.

5 (E) Deris Frz., Former Deris Wrn., Arbeiter

7 (E) Schelb Hrm., Zimmerm. Pfersching Berth., MaschArb.

Nr. Linke Seite

9 (E) Fettig Elisab., We. Hahn Gg., Rentner Philipp Erwin, Schreiner

11 (E) Lang Rob., Schuhm. Gerlings Willy, Gärtner

13 (E) *Erbengemeinschaft v. Au Au Anna v., We., Milch- u. LebensmGesch. Au Herbert von, Milchkfm. Au Karl von, GerReferend.

15 (E) Roth Alfr., techn.Zeichner

17 (E) Sauer Otto, Arb. Cuntz Gertr., We.

19 (E) Schneider Ed., OZollinsp.

21 (E) Seckler Sophie, We. Dups Hans, Teilh. ↛ 51009

23 (E) Peter Ldw., Kfm. Grittner Otto, LebensmGesch.

25 (E) Obert Luise, We.

27 (E) Funk Lina, We. Funk Gust., ElMonteur

29 (E) Schätzle Jos., Dachd. Walzer Erw., Schlosser

31 (E) Britsch Elisab., We. Britsch Hrm., Kraftf.

31a(E) Britsch Wrn., PFacharb. Bauknecht Toni, Verkfn.

33 (E) Weschenfelder Lina, Frau Weschenfelder Eug., Arbeiter

35 (E) Wagner Katharina, We.
+ Bernsteinstr. +

37 (E) Weber Alb., Blechner Weber Horst, Kellner Weber Kurt, Arbeiter

39 (E) Baam Leop., Arb.

41 (E) Holzinger W., Polier Becker Wlt., Schreiner Holzinger Manfr., BadeM.

43 (E) Kirchhoffer Ed., Blechn. u. Install. Helffenstein Willy, Du.HFriseurgesch. Kirchhoffer Jul., VerwInsp.

45 (E) Schönthaler Erw., Kraftf.

47 (E) Gauweiler Theo, Schloss.

49 (E) Pfeifer Karl, Arb. Klose Joach., Fernmeldemont.

51 (E) Raih Wlh., Heizer Eppel Elsa, Frau Raih Herb., städt.Arb.

53 (E) Fies Emil, VermGeh. Fies Heinz, Kraftf.

55 (E) Scherer Gg., Maurer Heß Magd., We.

57 (E) Schrauder Karl, EichM.

59 (E) Debatin Seb., Maler Dantes Maria, Frau Debatin Wigand, Mont. Holzinger Willi, Monteur

61 (E) Frei Wlh., Ang.

63 (E) *Traub Elise, Kanada Traub Alwin, Kraftf. Weber Herbert, Schreiner

65 (E) Kunz Karl, Kraftf. Breig Hans, Schreiner Mayer Wlh., Install.
+ Hellbergstr. +

67 (E) Kutterer Osk., Kranf.

69 (E) Blattner Ldw., OWerkM. ↛ 50713

71 (E) Kiefer Hrm., OBadeM.

73 (E) Moos Gust., TelLtgsAufs. ↛ 51430

Rechte Seite

+ Eichelbergstr. +

2 (E) Höll Ldw., Rentn. ↛ 51058 Höll Willi, Drogist

4 (E) Gob Rud., Netzwerkst. ↛ 50288 Gob Kurt, Gärtner Möllenbeck Hans, Koch

Wilhelm Müller
BÜRO-EINRICHTUNGEN
Karlstraße 34
General-Vertretungen
Fernruf 27080
Büromaschinen

BLB BADISCHE LANDESBIBLIOTHEK
Baden-Württemberg

BAHM & BASSLER
Mineralbrunnengroßhandlung
Karlsruhe, Moltkestr. 1, Lager: Zimmerstr. 3, Ruf 27455

Natürliche Mineralbrunnen
(Original Quellabfüllung)
zur Heilung und als Tischgetränk

Nr. Rechte Seite

6 (E) Klein Ad., Arb.
Brunner Frdr., Dachdecker

8 (E) Licht Karl, städt. Arbeit.
Arnold Hella, Frau

10 (E) Klenert Emma, We.

12 (E) *Pasong Anna, We.
Staudingerstr. 8
Hettel Wlt., Kraftf.
Wagenblass Wlh., Arbeiter (Hvw.)

14 (E) Klumpp Karl, Bäckerei u. Kaffee ⊶ 50088

16 (E) Keller Luise, We.
Keller Emil, Maurer
Keller Erna, Frau

18 (E) Dörflinger Gisela, SchreibwGesch.
Bauer Gust., Kraftf.

20 (E) Wolter Hrm., OZugf. aD.
Klingenfuß Karl, Buchb.

22 (E) Henschel Kurt, kfm.Ang.
Henschel Rosa, We.

24 (E) Knebel Jos., Metzgerei (Fil.) ⊶ 52397
Speer Alb., Metzger

26 (E) Wolber Gottl., Straßenw.
Thaden Horst v., MaurerM.
Thaden Ruth v., Lehrn.

28 (E) Kreutz Emil, städt.Arb.
Kerschl Theobald, Kraftf.

30 (E) Bauknecht Anna, Frau

32 (E) Bauer Fritz, HSchneider

34 (E) Schultis Gg., Sattlerei u. Polstergesch.

36 (E) Klingler Alois, städt.Arb.
Gob Gisela, Frau

\+ Bernsteinstr. +

38 (E) Degenhardt Aug., Mech.
Degenhardt Wolfg., KfzHandw.
Klumpp Ther., We.

40 (E) Kleinbeck Alfr., Mech.
Kleinbeck Karl, MaschSchloss.
Kleinbeck Wlh., Arb.

42 (E) Waltenberger Amalie, We.
Ring Karl, Gipser

44 (E) *Rastedter Frida, We.
Rastedter Erich, ElMech.

46 (E) Moritz Ldw., Blechn.

48 (E) *Schweigert Luise, We.
Schweigert Heinz, Tankwart

50 (E) Ehrmann Alb., Elektr.

52 (E) Brenner Berta, We.
Klenert Ldw., städt.Arb.

54 (E) Schwechheimer Joh., Maurer
Schwechheimer Gerh., KfzHandw.

56 (E) Staudenmaier Jak., Schreiner
Staudenmaier Ant., Blechner

58 (E) Stech Leop., Rentner

60 (E) Böltz Frdr., Bau- u. Möbelschreinerei ⊶ 53082
Schrauder Wrn., kfm.Ang.

62 (E) Ciesielsky Alex., Heizer

64 (E) Bäumer Frdr., städt.Arb.

66 (E) Mayer Wlh., Monteur
Mayer Rolf, Kraftf.

\+ Hellbergstr. +

68 (E) Oehler Ldw., Maler
Kohrmann Otto, Vorarbeiter

70 (E) *Müller Karl, Forchheim, Kreuzstr. 231
Braun Andr., Kontorist Hvw.)
Gmeiner Rudi, MaschSchloss.

72 (E) Bundschuh Alois, Kranf.

74 (E) *Evang. Kirchengem. Khe.
Sachs Hans, Vikar
Wetterauer Wlh., RundfMechM.

Kriegsstraße

Stadtplan J 9-13
Beginnt a. d. Wolfartsweierer Str. und zieht in westlicher Richtung bis zur Yorckstr. In den napoleonischen Kriegen 1795—1810 vom Rüppurrer bis zum Karlstor angelegte Umgehungsstraße, zur Abhaltung der durchziehenden Truppen vom Stadtinnern



Nr. Linke Seite

\+ Wolfartsweierer Str +

3 (E) Deutsche Bundesbahn Güterabfertigung Hauptgüterbhf. ⊶ 27739

\+ Rüppurrer Str. +

3a(E) *Töpper Olga, Riefstahlstr. 6
Dittel Doris, Frau
Färberei Printz GmbH., Annahmest. ⊶ 27906
Fasbender Elisab., We.
Gapp Benedikt, VerwOSekr.
Gerth Karl, Uhrengesch. ⊶ 21633
Hartmann Luise, We.

Nr. Linke Seite

Hanselmann Fr., Hutgesch. ⊶ 23604
Kerber Frdr., OLokf.
Klein Rolf, KfzHandw.
Körner Heinz, Zahnarzt
Körner Wlt., HdlgsBevollm.
Kornmüller Karl, TelMech.
Schlehuber Kurt, techn.Ang.
Scholten Ludger, D u. HSchneiderei ⊶ 21240
Stapf Hugo, D. u. HSalon
Sulzbacher Adalb., Wachmann
Westermann Johanna, We.

5 (E) Glökler Paul u. Gottlob, Polstermöbel ⊶ 21400
Glökler Gottlob, TapezM.
Glökler Paul, GeschInh. ⊶ 21400
Hörrle Hans, Sportgesch, Tabakw. ⊶ 25537

5a(E) *Stadt Karlsruhe
Rempfer Rud., Tankstelle ⊶ 51625
Windecker Hugo, Ing., HdlsVertr. ⊶ 27327 (Büro)

\+ Adlerstr. +

5c(E) *Mieter- u. Bauverein (Hvw.: Felix Böhler, Adlerstr. 60)
Bender Karl, PInsp. iR.
Bittighofer Rud., HLehrer aD.
Black Johs., Kraftf.
Braun Willi, VerlKfm.
Burger Otto, BkAng.
Emmerich Hanna, Frau
Gorenflo Frdr., VBeamt.
Kannmacher Aug., RegAmtm. aD.
Krebs Wlt., BehAng.
Landgraf Erhard, Dipl.Ing.
Neis Lydia, We.
Reinfeldt Hans, Dipl.Ing.
Tudyka Maria, Frau
Vogel Marie, We.
Wagner Johs., Kanzleisekr. iR.

5d(E) u. Hvw.: wie Nr. 5c
Engel Wlh., BbOInsp.
Fritz Marie, We.
Gabel Eug., WerkM. iR.
Heidt Jos., MaschSchlosser
Herrmann Aug., Gärtner
Holl Emma, We.
Köhler Ignaz, Schrankenwärter aD.
Küchlin Karl, VBeamter
Lang Frdr., Kunstmaler
Machauer Karl, BkBuchh.
Rothfuß Ida, We.
Rügert Emil, Gewerbeamtm.
Wrobel Alfons, Kraftf.

\+ Meidingerstr. +

7 (E) *Stadt Karlsruhe Markthalle
Markt- u. Messebüro ⊶ 20121
Deiss Karl, HallenM.
Harder, Meiser & Co., Obst- u. Gemüse-Import ⊶ 23311
Buchleither & Co., Obst u. Gemüse-Import ⊶ 26796
Knussmann Gustav KG., Obst u. Gemüse-Import ⊶ 26406

\+ Blankenhornstr. +

9 Fällt aus

\+ Ettlinger-Tor-Platz +

\+ Beiertheimer Allee +

11/21 Fallen aus
Städt. Grünanlagen

23 (E) Willet Anna, Frau
Baugesellschaft „MIBA" GmbH.
Bauhilfe GmbH. & Co. KG. ⊶ 24835
Bulmerincq Gunther v., Major aD.
Gemeinn. Eigenheim-Baugen. Parkring Karlsruhe eGmbH. ⊶ 24835
Hesch Emil, Buchh.
Schultis Wlh., Rektor
Süße Gerh., Ang.
Willet Alexander, Dipl.Ing. selbst. Archit. ⊶ 27028 (Hvw.)

Nr. Linke Seite

25 (E) Himmelheber Gebr., Möbelfabrik ⊶ 27675
Himmelheber Brnh., Dipl.Ing., Archit. ⊶ 27675
Schinzinger Eva, Musiklehrn.

27 (E) Stahl Dr. Rich., Frauenarzt ⊶ 23898
Deutscher SANFOR-Dienst GmbH., Werbebüro
Stahl Dr. Berthold, StudRat

29 (E) *Resch Elise, Erben (Hvw.: Dr. Wecherle, Sophienstr.)
Bielau Ernst, HdlsVertr.
Electro-Baby, Apparate-VertriebsGmbH. Verkaufsbüro ⊶ 25763
Gieseler Heinz, Vertr.
Herzog Lilli, GeschInhn. ⊶ 24507
Herzog Rolf, Ang.
Krüger-Franke Hans, Filmpressedienst ⊶ ben. 25668
Resch Rucena, We.

Hinterhaus
Burkart Erw., Vergolderei
Schlehuber Hel., We.

\+ Ritterstr. +

31 (E) *Schleiermacher Aug., Erben
Hampe Hermann, OBaurat
Lang Anne, Hauswirtschaftslehrn.
Lang Berta, Frau
Mattes Erika, We.
Schellens Jos., We.
Schleiermacher Dr. Ing. Ernst, Prof. ⊶ 21386 (Hvw.)
Spiegler Emil, Inh.: Erika Mattes-Spiegler, Möbelhaus
Zenkel Dr. Erich, Zahnarzt (Wohnung)

33—35 (E) Südwestl. Bau-Berufsgenossensch. ⊶ ✱ 24717
Benz Gg., Sekretär
Böhm Pauline, We.
Familienausgleichskasse des südwestdeutschen Baugewerbes
Hirth Erwin, stellvGeschäftsf.
Rauchstädt Otto, Referent
Schmiedt Albr., HausM.

37 (E) *Bad. landw. Berufsgenossensch., Kriegsstr. 47b
Bräuning Oskar, HausM.
Landw. Familienausgleichskasse Baden ⊶ 25125

39 (E) *Bauer Marie Luise, Moltkestr. 85
Dell Wlh., Zahnarzt ⊶ 28092
Handwerk, Handel u. Gew., KrankenversAnst. aG. ⊶ 22776
Herrmann Dr. Wlh., DiplKfm.
Kaiser Edith, Frau
Mittelstandshilfe, KrankenversAnst. aG. ⊶ 22776
Rhode & Schwarz, VertriebsGmbH., Zweigniederl., Vertrieb el.Meßgeräte ⊶ 25202
Schmidt Ldw., DiplVolksw.
Signal, UnfallversVerein aG. ⊶ 22776
Vereinigte LebensversAnstalt aG., f. Handwerk, Handel u. Gewerbe ⊶ 22776
Wiedermann Manfr., kfm.Ang. ⊶ 27250
Wildemann Dr. Stephan, Arzt

41 (E) *Allg. Ortskrankenkasse Karlsruhe
Zerstört

43 (E) *Karlsruher Tierversich. AG., Karlsruhe
Zerstört

45 (E) *Raab Otto, Geschf. Untergrombach
Zerstört

BAUBEDARF G & S KARLSRUHE I. B.
Baubedarf
Karlsruhe
Karlstraße 108/112
Fernruf ✱ 28523
Fliesen-spezialgeschäft

BLB BADISCHE LANDESBIBLIOTHEK
Baden-Württemberg

DKW-Motorräder

DKW-LEEB
Karlsruhe, Amalienstr. 63/65
FERNRUF 26018

Nr. Linke Seite

47 (E) wie Nr. 45
Anger Kurt, Subdir. ⊶ 20244
Bleich Gerh., Kfm.
Enger Elise, Rentnerin
Enger Hertha, PAng.
Enger Marg., PAsst. aD.
Günther Gertr., We.
Holocher Gg., Rentner
Imm Peter, Bau-Ing.
Jakob Martin, Maurer
Joppich Gertrud, We.
Kahn Luise, Frau
Klaahsen Frz., RegInsp.
Kranich Kurt, Redakteur
Linhard Hans, Buchh.
Lustig Gerh., Photograph
Maurer Willi, kfm.Ang.
Mersche Hugo, BbOSekr.
Müller Frz., ChorM. ⊶ 28006
Polossé Edeltraut, Frau
Prandhoff Joh., Beamter
Ritzenthaler Marta, We.
Schick Heinz, Hochbautechn.
Schild Erich, OLehrer iR.
Schmidt Ellen, Frau
Schneider Ernst, Ing.
Schneider Hans, Bauing.
Schneider Henny, We.
Struhs Helm., KüchenM.
Volk Emmy, Buchhn.
Wallbaum Friedel, Frau
Wallbaum Rolf, Kfm.
Zutavern Eug., HLehrer

47a(E) *Bad. Versicherungsanstalt für Gemeinde- u. Körperschaftsbeamte (Hvw.: Emilie Müller, Moltkestr. 17)
Birnmayer Dr. Herbert, Industrieberater ⊶ ✱ 25513
Emmerich Kurt, LGRat ⊶ 24781
Falk Anna, We.
Falk Dr. Max, Zahnarzt ⊶ 25840
Gorski Ella, We.
Hellebrand Andrea, Frau ⊶ 27927
Herrmann Alb., Rechtsanw. ⊶ 27894
Köhler Marg., Frau
Kußmaul Rich., GenAgent ⊶ 22533
Müller Ernst, Kfm. ⊶ 22857
Müller Irene Charl., Frau ⊶ 22857
Petermann Heinz, Geschf.
Schmelcher Arth., Prokurist ⊶ 25065
Stackelberg Kurt Frhr. v., Rechtsanw. b. Bundesgericht ⊶ 26689
VBB, Vereinigte Betriebs-Berater ⊶ 25513/14
Wirtschaftsverband, VersVermittlung, BezVerband ⊶ 22533

47b(E) Bad. landw. Berufsgenossensch. ⊶ ✱ 25125 (Hvw.: VerwDir. Laufer, Geibelstr. 15)
Kattermann Elise, Frau
Maier Rhld., HausM. + Karlstr. +

49/51 (E) *St. Vinzentiusverein Altes St. Vinzentiuskrankenh. ⊶ ✱ 28228
Altersheim St. Vinzentiusheim ⊶ ✱ 28228
Oberin: Schw. Reingardis
Heiminsassen:
Armbruster Luise, Rentnerin
Bopst Frdr., OInsp. aD.
Caemmerer Erasmus, Prof. aD.
Fromherz Rosa, We.
Hartmann Katharina, Frau
Heck Lilli, We.
Herzog Julius, RbRat aD.
Knittel Elsa, We.
Leonhard Hildeg., We.
Meyer Anna, Priv.
Meyer Lina, Priv.
Meyer-Kageneck Mathilde, Priv.
Müller Aug., RbOInsp. aD.

Nr. Linke Seite

Nittinger Maria, HLehrn. aD.
Pieper Franziska, We.
Schlageter Kath., We.
Schmidt Bernh., techn. RbOInsp. aD.
Schmitt Otto, OLehr. aD.
Schwarzmann Gertr., OLehrn. aD.
Seeger Frieda, We.
Stein Eva, Priv.
Strittmatter Alb., OPInsp. aD.
Wild Ida, We.

53 (E) Unger Emil, Gipser- u. Stukkateurgesch. ⊶ 21835
Behrens Art., Instrumentenm.
Brauch Wlh., Rektor iR.
Degner Ralf, IngBüro
Fischer Johanna, StudAssn.
Fischer Rich., StudRat
Frühwald Dr. Adolf, DiplKfm.
Hauer Helm., Helf. in Steuers. (Büro)
Hummel Heinz, Kfm.
Hummel Rena, Gastspieldirektion
Kasper Bernhard, VerwOSekr.
Kehl Hans, techn.Kfm.
Kist Alfred, MechanikerM.
Knapp Karl, Ing.
Lichtenfels Herb., techn.Kfm.
Mummert Dr. Olaf, BetrWirt
Mummert-Schilling Dr. Margit, Zahnärztin
Schottmüller Hermann, StudRat
Schottmüller Hildeg., StudRätin
Schrieder Henriette, We.
Schuband Hedwig, We.
Schweizer Albert, kfm.Ang.
Unger Winfried, Gipser

55 Fällt aus

57 (E) *Volkswohnung, gemeinn. GmbH. Beierth-Allee 1
Ackermann Franziska, VerwAng.
Beyer Ingeburg, Frau
Bogner Gg., VerwAng.
Dietzel Hrm., RegInsp.
Fuhrmann Bernh., VerwAng.
Kulla Erna, We.
Merkl Gg., VerwAng.
Mohrau Edm., VerwAng.
Prziklang Jose., VerwAng.
Radtke Wrn., VerwAng.
Vogt Wlt., VerwAng.
Westiner Jos., VerwAng.

59 (E) wie Nr. 57
Eislöffel Karl, VerwAng.
Gerwald Günter, VerwAng.
Höhne Bruno, VerwAng. ⊶ 21871
Hönmann Eberh., VerwAng.
Lacina Hugo, Metallpresser
Michel Rich., VerwAng.
Schmid Xaver, Ang.
Seidel Elisab., We.
Walter Anton v., VerwAng.

61 (E) wie Nr. 57
Brunn Erich, LapoHWachtM.
Dalibor Johanna, VerwAng.
Dötschel Kurt, Verw.Ang.
Elsner Alice, Frau
Eulitz Alfred, VerwAng.
Hartmann Anni, Ang.
Krause Horst, VerwAng.
Müller Manfred, VerwAng.
Rumey Grete, VerwAng.
Schrepf Alfons, VerwAng.
Templin Kurt, RegSekr.
Zeitel Harry, Ang.

63 (E) *Wagner Dr. Paul u. Frau, Gartenstr. 46 (Hvw.: Adolf Nagel, Gartenstr. 32)
Berger Emma, We.
Brodzina Marie, Ww. ⊶ 26217
Daler Wolfg., SchlosserM. ⊶ 23246
Ehrbrecht Hrm., Prok.
Hartmann Berta, Priv. ⊶ 27615
Niebuhr Wulf, ORegBaurat
Sartorius Dr. Hans, Ing.
Zeller Dr. Frdr., Arzt ⊶ 27415
Zipper Edeltraut, ApothAsstn.

Nr. Linke Seite

65 (E) wie Nr. 63
Flinsch Hugo, Rentner
Flinsch Joach., Exportkfm.
Hilß Jul., Prof. iR.
Hotz Hdw., Frau
Kniepert Jürgen, kfm.Ang.
Lehmann Paul, Großhdlg. in Gold- u. Silberw., Uhren ⊶ 28637
Malzfabrik Bruchsal-Berghausen AG., Büro Khe. ⊶ 28917
Schlegel Hans, ZivIng. ⊶ 28927
Schmidt Dora, Kunstmalerin
Schulz Hel., Rentn.
Vereinigte Malzfabriken AG. Worms, Verw. K'he ⊶ 28918
Wagner Hans, Malergesch. ⊶ 27710

67 (E) *Müller Wrn. u. Graulich Hubert
Zerstört

69 (E) Land Baden-Wttbg., Reg.Präs. Nordbaden, Oberschulamt als Vertr. f. d. GymnFonds Bruchsal
AutofinanzGmbH., Finanzierungs-Institut ⊶ 21012
Brückner Karl, OPInsp. iR.
Denz Luise, We.
Hiller Ernst, HdlsVertr. ⊶ 22610
Huber Sofia, We.
Külby Elisab., PSekr. iR.
Meßmer Anna, We.
Rotter Frieda, Frau
Sevfried Anna-Marie, We.
Wagner Karl, StbOWagf. aD.

71 (E) Werber Dr.Frdr., ORegRat aD., Staatsrat ⊶ 28002
Anselment Wlt., IngBüro ⊶ 26814
Burger Irma, GeschInh.
Graf Jul., Ang.
Mai Erich, ElektroM.
Vöhrenbach Gustav, Rentner + Hirschstr. +

73 (E) *Wolf Luise, Frau
Zerstört

75 (E) *Ingenohl Dr. Hans, RichardWagnerStr. 7 (Hvw.: F. H. Stoll oHG., Kaiserstr. 158)
Brenner Käthe, We.
Deutsche Heilpraktikerschaft, Landesverb. Baden eV. ⊶ 27547
Eberhardt Heinz, Ing.
Knierer Wlh., VersBeamt. iR.
Krause Eva, Frau
Pohl Grete, DirSekrn.
Schmiady Hans, Kraftf.
Schwall Gust., Heilprakt. ⊶ 27547

77 (E) *Nabe Luise, Frau
Zerstört

79 (E) *Streib Gottfr., Bauing., Beiertheimer Allee 21
Ade Josephine, We.
Ade Paul, RegAsst.
Auer Wlh., GerAssess.
Bauer Wlh., OLehrer
Holz Arthur, OStudRat
Holz Dr. Joach., Medizinalrat
Krumpholz Maria, We.
Krumpholz Rud., GewerbeOLehrer
Metzner Lambertus, Beamter
Noll Hch., Sachbearbeiter
Penning Else, We.
Wurzel Dr. Wlt., DiplLandw.

81 (E) Pahr Marie, We. ⊶ 27737
Hofmann Hrm., kfm.Ang.
Lorenz Wlh., Arbeiter
Pahr Rich., Kfm. ⊶ 27737

83 (E) Wagner Dr. med. Paul, Facharzt f. Chirurgie ⊶ ✱ 27424
Privatklinik + Leopoldstr. +

85 (E) *Engelhardt Wlh., Ettlingen
Embach Art., Maler
Fröhlich Eug., Lagerist

Nr. Linke Seite

Hauer Flora, Frau
Isele Ldw., MechM.
Kraus Wlt., BehAng.
Rillig Hrm., kfm.Ang.
Spuler Lydia u. Rud., Augenoptik ⊶ 27360
Spuler Dr. Rud. jun., Facharzt f. Augenkrankh. ⊶ 27360
Stahlberg Ernst Jos., BürgerM. aD.
Vereinigte Bausparkasse AG. Bielefeld, BezLtg. Dipl.Ing. Hans Winderlich ⊶ 24490
Winderlich Hans, Dipl.Ing. u. Eugen Bauer, ArchitBüro ⊶ 24490

87 (E) *Schölch Gg., Akademiestr. 14

Haus verwaltet: Firma
Rudolf Spitz
Hausverwaltungen
Immobilien
Schillerstraße 27 ⊶ 23428

Fraedrich Marg., Frau
Hagel Kurt, Bürogehilfe
Kuntz Lotte, Frau
Schölch Wlh., Ing.
Wippich Emma, We.
Zeltmann Karl, kfm. Ang.
Zizka-Walden Jos., Opernsänger

89 (E) *Bad. Beamtenbank GmbH., Waldstr. 1 (Hvw.: Hans Wittling, Ritterstr.)
Dennig Herb., Autolackierer
Engel Curt, Journalist
Fabian Helga, We.
Hemmer Hildeg., BkAng.
Kübel Friedel, Frau
Lechner Germania, Frau
Pütz Elisabeth, Frau
Rabe Anna, Rentnerin
Stärk Erwin, VerwAng.

91 (E) Stark, Jos., Arbeiter
Bilharz Wrn., kfm.Ang.
Eisele Art., Buchh.
Göbel Elisab., Frau
Höfert Susanne, We.
Kaufmann Karol., We.
Link Alb., Vertr.
Weber Gust., Kfm.
Zentner Herm., Zugführer
Hinterhaus
Düwall Hans, Isolierer
Gropp Karl, Schlosser
Spang Hrm., TapezM. ⊶ 21558
Wegmann Hrm., PSchaffn.

93 (E) *Schmitt Hans, Dir., Stuttgart, Herdweg 73

Haus verwaltet:
M. Kübler & Sohn
Immobilien- u Hypothekenmakler — Hausverwaltungen
Yorckstraße 49 ⊶ 52632

Essig Dr. Enno, Dipl.Ing., KfzSachverst. ⊶ 25652
Essig Wlt., EIM., El.Install.-Gesch. ⊶ 24850
Gocker Dr. Alex., Pfarrer
Haug Erika, Hausfrau
Liebel Gertr., We.
Sterrer Hans, Ang.
Werner Amalie, We.
Zillessen Anna, We.

95 (E) *Bad. Versicherungsanst. f. Gemeinde- u. Körpersch.-Beamte, Akademiestr. 1 (Hvw.: Emilie Müller, Moltkestr. 17)
Assenmacher Jos., Apotheker
Neu Paul, HdlsVertr. ⊶ 24618
Schlesiger Horst, Fotograf
Schlesiger Horst u. Lilo, Pressebilderdienst ⊶ 21148
Tietze Dr. Hans Frdr., Zahnarzt ⊶ 22521

MATHÄUS VOGEL
HIRSCHSTRASSE 44
Ruf: Sammel-Nr. 22411

AUTOVERMIETUNG mit Fahrer
Stadt-, Fern-, Hochzeit- u. Beerdigungsfahrten
mit 180er bis 300er Mercedes

BLB BADISCHE LANDESBIBLIOTHEK
Baden-Württemberg

Gebr. Kolb *Schreinerei / Glaserei* Gegr. 1872
Bachstraße 43 Fernruf 52221/22

Nr. Linke Seite

97 (E) *Diehm A. & Co., Karlstr. 127 (Hvw.: Andr. Diehm, Karlstr. 127)
Bosbach Paul-Peter, AbtLtr.
Drechsler Hlm., Dipl.Ing., BetrL.
Drechsler Stef., Rentn.
Duffner Else, We.
Fleig Ernst, OLehrer
Heil Dr. Kurt, OLandwRat aD.
Liersch Martin, st. gepr. Landwirt
Mall Karl, techn.Kfm.
Ott Hildeg., We. ⊶ 26704
Schultz Fritz, MalerM.
Weiß Gertr., We.

Hinterhaus
Dupper Martha, DuHOberbekleidung ⊶ 26434
Dupper Hrm., Kfm.
Gabriel Frz., PFacharbeiter
Glöckner Isolde, Frau
Heil Dr. Kurt, vorm.: Gust. A. Heil, Malergesch. ⊶ 20481
Walsch Wlh., Kfm.

97a(E) *Gössel Karl, Erbengem.
Becht Jos., Rentner
Dörner Helene, KrkSchwester
Eder Charl., PInspn.
Eisinger Art., OPInsp. ⊶ 23832
Gössel K. KG., Baumaterial ⊶ ✱ 22313
Keil Anna, We.
Pecoroni Frz.-Jos., RegOInsp.
Schäfer Hrm., BetrIng.
Weitlauff Fritz, Bindfadengroßhdlg. ⊶ 26348

99 (E) wie Nr. 97a
Baier Karl, MaschSchlosser
Hornung Aug. GmbH., LebensmGroßhdlg. ⊶ 22454
Hornung Gertr., We. ⊶ 22454
Hornung Wrn., Geschf. ⊶ 22454
Trautmann KG., Uhrengroßhdlg. ⊶ 26209
Trautmann Carl, Kfm.

101 (E) *DeutschAmerikanische Petroleum-Gesellschaft, Hamburg
Kloe Fritz, Esso-Tankstelle ⊶ 26760

+ Jollystr. +

103 (E) *Land Baden-Württemberg (Hvw.: Staatl. Liegenschaftsamt, Kreuzstr. 1)

Hauptgebäude
Landesversorgungsamt Baden-Württ., Rechtsmittelabtlg., Khe. ⊶ ✱ 28931
Versorgungsamt Karlsruhe ⊶ ✱ 28931
Fink Hrm., HausM.

Nebengebäude
Vogl Otto, Buchdruckerei ⊶ 23472

103a(E) u. Hvw. wie Nr. 103
Sozialgericht ⊶ 28931
Arbeitsmedizinisches Institut (Staatl. Gewerbearzt) ⊶ ✱ 20141
Röntgenabteilung des Versorgungsamtes Karlsr.
Preiß Frz., HausM.

+ Lessingstr. +

105 (E) *Lorenz Louis, KarlWilhelmStr. 36
Braun Frieda, We. ⊶ 20041
Erne Theresia, We.
Glaser Johanna, We.
Haag Rud., Pensionär
Jehle Josef, Pensionär
König Lilian, Frau
Lurk Frz., Buchh.
Maier Anni, Frau
Mugrauer Joh., Zimmerer

Nr. Linke Seite

Rieckert Gertr., DSchneiderei
Schäfer Aug., Schuhmacherei
Schweizer Th., Rentner
Seeger Ldw., Autoverkäufer
Stelzer Frz., RegOInsp.
Weigle Lina, We.

107 (E) Müller Karl, Etuiskfm. (Frau) ⊶ 25736
Genter Ad., OIng.
Gern Emil, TextilwGesch. ⊶ 24530
Müller Dr. Karl-Heinz, Rechtsanw.
Zander Marie, Frau

109 (E) *Walch Wilhelma, Amalienstr. 67 (Hvw.: Wlh. Walch, Amalienstr. 67)
Enenkel Rudolf, Schreiner
Gaberdiel Ldw., Mech.
Haag Luise, We.
Hausner Karl, Former
Klever Rosa, Frau
Kumpf Kath., We.
Müller Hans, Dekorateur ⊶ 23876
Philipp Hch., Schlosser
Schuler Martha, Renterin
Schuler Max, OStInsp.
Schuler Dr. Siegfr., Arzt
Taraba Ad., Photogr.
Weresch Joh., Zimmerm.

111 (E) Fischer Otto, El.Ing., El.InstallGesch. ⊶ 23355
Ev. Kindergarten
Bächle Willibald, Schreinerei, Glaserei ⊶ 28624
Berg Karl, Kfm.
Collrep Paul, kfm.Ang.
Digulla Agnes, Telephonistin
Dürr Otto, Schlosser
Ehret Hilda, Frau
Helfer Hch., Möbelpacker
Kopp Ant., InstallM.
Müllin Renate, We.
Philipp Jak., Rentner
Speck Lina, Frau
Wieland Anna, Frau

113 (E) *Brauerei Moninger
Bertram Erich, Zahnarzt ⊶ 27070
Böllsterling Fritz, kfm.Ang.
Jung Egon, ElMech.
Kammerer Osk., El.- u. Radio großhdlg. ⊶ 26793
Langmann Rud., Bandagist

113a(E) wie Nr. 113
Jilka Hrm., MaschM.
Weiler Jakob, Händler

115 (E) Brauerei Heinrich Fels GmbH. ⊶ 21521
Geschäftsräume u. Betrieb
Falk Charl., Sekrn.
Graß Karl, BrauM.
Ruppert Frieda, Frau
Schuhmann Clem., Geschf. ⊶ 28412
Siegel Karl, WerkM.
Veith Jos., Heizer

+ Steinhäuserstr. +

117 (E) wie Nr. 115
Bergmann Louise, We.
Busse Heinz, DiplBrauing.
Drodofsky Luise, We.
Fels Hch., Prokurist
Sauter Rich., Gastst. Felseneck ⊶ 22593

119—121 Fallen aus

123 (E) Adler FeuerVersichg. BezDir. ⊶ 28480
Bache Gg., Vertr. ⊶ 27646
Bender Anna, Frau
Bender Franziska, We.
Deck Ldw., Packer
Foerster Olga, Frau
Graf Natalie, We. ⊶ 2018
Jäger Luise, Frau
Leußler Julie, We. ⊶ 28339
Mayerle Dr. Emil, Facharzt f. Magen- u. Darmkrankh. ⊶ 26561

Nr. Linke Seite

Repple Frdr., Schweißer
Stattmann Rosa, Frau
Thomas Kurt KG., Velox Verkaufsst. ⊶ 25956

125 (E) *Kohlbecker, Erbengem., Duisburg

127 (E) *Frosch Irma, Weingarten, Mühlenstr.
Berggötz Erw., PrivLehrer
Daum Maria, Asstn.
Eisenmenger Kurt, MaurerM.
Herbrand Elisa, Rentn.
Preißig Alb., Bauuntern. ⊶ 28063
Rausch Aenne, We.
Scheib Willi, VerwAng.
Schopf Karl, Kfm.
Schulze Gerda
Skoczowsky Siegfr., Buchh.

129 (E) May Edm., Prof. iR. ⊶ 27358
Blank Alb., OLehr.
Haberkern Maria, We.
Schwarz Wlt., Dipl.Ing.
Segewitz Luise, kfm.Ang.

131 (E) Silberborth Dr. Wlh., ORegMedRat u. pr. Arzt ⊶ 28159
Albrecht Hel., Inspektorin
Burger Jos., Insp.
Herlan Luise, Frau
Jais Fritz, BetrAsst.
Klumpp Osk., Rechtsanw. ⊶ 25756
Morlock Ilse, Frau
Riesch Willi, TelSekr. aD.
Ruf Alfr., Arbeiter
Silberborth Irmg., BallettMn. ⊶ 28159
Stix Frz., Metzger

133 (E) *Kunz Anna, Lahr-Dinglingen
Bleifuß Egid., Rentn.
Bohner Marie, Frau
Görner Ilse, Übersetzerin
Jüngert Anna, Frau
Kellner Rolf, Kunstverlag
Messang Elisab., Fürsorgeinspn. ⊶ 26150
Messang Eug., Bauing. ⊶ 26150
Neuenstein Clotilde v., Frau
Rathgeb Maria, VerwSekrn.
Zeugner Otto, Dir. iR. ⊶ 22040

135 (E) Leuthe Otto, Prokurist ⊶ 28204
Echterhölter Dr. Rud., ORegRat ⊶ 21319
Grosse Gust., Rentner
Kunz Anna, Frau
Mattusch Flor., We.
Mattusch Frz., Arb.
Mehlhorn Charl., We.
Mehlhorn Dr. Hilde, Ärztin
Röder Emil, Arbeiter

137 (E) Espe Ella, Frau (Hvw.: Haus- u. Grundbes.-Verein eV., Lessingstr. 10)
Biehler Karl, OPInsp. aD.
Dold Karl, RegSekr. aD.
Luther Elsa, Rentnerin
Nord Willi, Stadtamtm.
Schätzle Fridolin, Rentn.
Schlemmer Elsa, Rentn.
Urnauer Jak., Arbeiter

139 (E) *Jourdan Dr. Jos., Erben Gasolin-Großtankstelle, Frz. Schlamann ⊶ 22762

+ Gartenstr. +

139a(E) *Stadt Karlsruhe, Wartehalle d. Straßenbahn

139b (E) *Stadt Karlsruhe Weinbrennerschule

+ Eisenlohrstr. +

141 Fällt aus

141a(E) *Schradi Gebr. Brockerhoff Frdr., Kranf.
Gerstner Ign., Kfm.
Grötz Otto, Rentn.
Hopf Luise, We.
Kühnl Aloisa, We.
Pfizenmaier Alfr., Zahntechn.
Schmid Dr. Jos., Facharzt

Nr. Linke Seite

Schradi Frdr., Drogerie ⊶ 52208
Staufert Pauline, Frau
Stern Paul, OStudRat
Strack Vinz., Dachdecker
Wagner Joh., Steinmetz

143 (E) Ritter Johanna, We.
Brecht Waltr., Krankengymn. ⊶ 53843
Hettel August, Rentner
Ritter, Johanna, We.
Schmitt Wlh., Arbeiter
Schwerdle Eug., RolladGesch. ⊶ 53655

145 (E) *Koch Otto, Marienstr. 55
Devide Ella, Frau
Haffner Berth., Autolackierer
Haffner Elisab., Frau
Koch Annelise, Fußpflege
Lang Elisab., We.
Ost Hrm. Du.HSchneiderei ⊶ 53969
Schüle Herb., Schlosser

147 (E) Koegel Wlh. sen., Priv.
Binder Joh., Maurer
Fischer Max, Graphiker
Haselbauer Otto, Bäcker
Karnetzky Gg., städt.Ang.
Kögel Gertr., Frau
Schmiedel Emmy, We.
Selig Gg., Arb.
Stöhr Alice, Frau

149 (E) *Auerbach Irvin, Amerika
Arnoldt Willy, VerwInsp. aD.
Barth Frdr. W., Kohlenhdlg. ⊶ 53866
Birk Martina, Sekrn.
Humburger Anna, Frau
Lindner Karl, ElTechniker
Rauschenberger Hermine, We.

151 (E) *Uibel Frdr., Lichtenau bei Kehl, Hauptstr. 78 (Hvw.: Frdr. Maurischat, Nokkstr. 8)
Baumer Wolfg., Schriftsetzer
Friedmann Karl, Lebensm.-Geschäft
Kollmar Joh., Schneiderei
Lauinger Barb., We.
Schneider Helm., kfm.Ang.
Speier Eugen, Tankwart

153 (E) Böllinger Paula, We.
Böllinger A., Musiklehrer ⊶ 53618
Hindenach Mina, We.
Hindenach Otto, techn.Zeichn.
Oehl Dr. Hilma, pr. Ärztin ⊶ 21868
Vogel Paul, Leichentransp., Autovermietg. ⊶ 52769
Wetzel Gg., Bäckerei, Fil.

155 (E) Schock Rösel, Frau
Czerwenka Dr. Wilhelm, Kinderfacharzt ⊶ 53818
Haller Fritz jun., DachdeckerM.
Haller Fritz sen., Dachdeckergeschäft ⊶ 53616
Schmalz Otto, Stadtamtsrat

+ Bunsenstr. +

157 Fällt aus

159 (E) *Rastätter Th., MetzgerM., Bunsenstr. 12
Erb Luise, TextilwHdlg. (Hvw.)
Höpfinger Otto, Metzgerei ⊶ 53550
Müller Maria, We.
Schmitt Sofie, Frau
Strnad Hilda, Löterin
Strnad Ida, We.

161 (E) Ott Karl, Rentner
Bischoff Karl, kfm.Ang.
Huber Maria, Frau
Janz Ther., Frau
Mahl Lina, Rentn.
Schneider Maria, We.
Schröder Heinz, Kfm.
Stortz Gerda, Kurz-, Weiß- u. Wollwaren ⊶ 52401
Weber Jos., Rektor iR.
Wilcke Wolfg., Ang.

Wilhelm Müller General-Vertretungen
BÜRO-EINRICHTUNGEN **Büromaschinen**
Karlstraße 34 Fernruf 27080

BLB BADISCHE LANDESBIBLIOTHEK
Baden-Württemberg

MONINGER BIER
anerkannt hervorragend

Nr. Linke Seite

163 (E) *Trautmann Willi, Stephanienstr. 19
Bihl Otto, Gewerbeschulrat
Galle Emil, Schleifer
Koschinsky-Strencioch Frz., Rechtsanw. ⊶ 50103
Steiger Osk., techn.Insp.
Weber Luise, Frau
Weber Theod., Schreiner

165 (E) wie Nr. 163
Barck Paul, RegRat iR.
Barck Dr. Werner, Facharzt ⊶ 52502
Bardusch, Wäscherei, Annahmest.
Falkenstein Franz, HdlsVertr. ⊶ 50377
Grüdl Philipp, Rentner
Grüdl Wilh., Bauhelfer
Holdermann Hrm., kfm.Ang. ⊶ 50119
Kaiser Franz, PBetrWart
Löffler Justine, We.
Maier Hub., Musiker
Maier Marta, Frau
Sutter Ther., We.
Widmaier Gotth., Architekt iR.
+ Hübschstr. +

167 (E) *Mieter- u. Bauverein Essig Sofie, We.
Heim J. & Sohn, Steinmetzbetrieb ⊶ 53889
Heim Karl, Steinhauer (Hvw.)
Keck Luise, We.
Kubelka Frdr., Rentner
Leibold Art., Lagerhalter
Müller Ida, We.
Noè Elisab., We.
Noè Willi, Kraftf.
Peters Walter, Vertr.

169 (E) u. Hvw.: wie Nr. 167
Baldeschwieler Paul, Rentner
Brendle Marie, We.
Hammer Elisab., Priv.
Haug Eugen, Schneiderei ⊶ 53675
Kraft Ernst, kfm.Ang.
Kraft Maria, We.
Kreiner Frdr., SchreinerM.
Stöhr Anna, We.
Straub Franziska, We.
Wojaizek Berta, Verkäuferin

171 (E) u. Hvw.: wie Nr. 167
Basler Luise, We.
Drobnik Ewald, Kalkulator
Erletz Adolfine, Rentn.
Hettel Frieda, We.
Leitz Wlh., WerkM.
Rehm Ldw., Amtsgeh.
Seitz Anna, We.
Stöhr Anna, We.
Zieher Kath., We.
+ Weltzienstr. +

173 (E) *Diekjobst Anna, Rotensol
Brenner Jos., VerwAng.
Durst Arno, städt.Ang. aD.
Geiger Eberh., Tankwart
Geiger Frdr., Milchkfm. ⊶ 50436
Häns Wrn., Kraftf.
Haußl Elsa, Frau
Leonhardt Eug., SchuhmM., Schuhgesch. ⊶ 50196 (Hvw.)
Lichtenberger Anni, We.
Maier Willi, Ing.
Rein Leopold, Gipser
Sannewald Chr., Schreiner
Steinbach Ursula, Frau

175 (E) *Bad. VersAnstalt für Gemeinde- u. Körpersch.-Beamte, Akademiestr. 1 (Hvw.: Emilie, Müller, Moltkestr. 17)
Heß Frz., Architekt iR.
Kern Valentin, Rentner
Krieg Otto, Architekt
Kroh Frz., HdlsVertr. u. Großhdl. i. Büroart. ⊶ 53504
Schwidop Anna, Kontoristin
Wolf Ldw., VerwOSekr.

Nr. Linke Seite

177 (E) *Heckmann Hch., Kfm., Bensheim
Ball Karl, Kraftf.,
Binkert Luise, We.
Binkert Maja, Beh.Ang.
Bollmann Rosalie, We.
Booz Hans, El.Ing.
Booz Kath., We.
Heckmann Ausstellungen seit 1928, Inh.: Hch. Heckmann ⊶ 52779
Herbstreit Ernst, Fachlehr. iR.
Kechajoff Rosette, Lebensm.-Gesch.
Kechajoff Theo, Kfm. ⊶ 53342
Kellner Wlt., GenVertr. ⊶ 50427
Misera Theo, Lagerltr. ⊶ 50302
Saas Otto, Install. (Hvw.)
Schaeuble Hedwig, Frau
Schaeuble Leo, RegOInsp. aD.
+ Liebigstr. +

179 (E) *Vögele Hch., Am Stadtgarten 13
Dahringer Anny, Schneiderei
Fritz Ludwig, Reiseing.
Juhl Wlh., OPInsp. aD.
Legler Karl, VerwInsp.
Menzel Emilie, Frau
Mösch Karol., We.
Rietz Emmy, We.
Schlamann Frz., Tankstellenpächter ⊶ 53698
Schmidt Herta, kfm.Ang.
Weber Alfr., Bauleiter ⊶ 52508
Weiß Jos., Maurer

179a(E) wie Nr. 179 (Eingang Liebigstr.)
Dietrich Karl, Geschf. ⊶ 50483
Rietz Heinz, BkBevollm. ⊶ 52230
Werner Hans, Kfm.
Werner Ottilie, GeschInhn.

181 (E) Mall Karl, BauGesch. ⊶ 53261
Davans Marg. v., Hausgehn.
Glienke Hans-Joachim, Vermlng.
Hügel Alois, RegOInsp.
Knobelspiess Frdr., BbAsst.
Kühn Magd., PSekrn.
Kühn Magd., We.
Morath Marg., We.
Schmitt Gertr., Sekrn.
Widmann Gertr., Frau
Wieber Anna, Rentn.

183 (E) Lang Hch., Metzgerei ⊶ 52664
Deschner Fritz, Mech.
Eberle Elisab., We.
Farrenkopf Otto, Buchh.
Kilian Anna, We.
Maurer Gertr., Helfer in Steuers. ⊶ 50110
Röder Oskar, Küchenchef
Schneider Gerh., DiplKfm.
Weigel Werner, Tiefbauing.

185 (E) *Mauser Willi, Stiftsgrundhof Kr. Backnang
Borrmann Helm., MaschSchlosser
Eisner Mauryzy, Kfm.
Hambrecht Hans, Weintransporte ⊶ 53649
Hohwieler Alfr. Bäckerei ⊶ 52840
Lampert Emma, Frau
Pinhard Wally, We., HdlsVertrn. ⊶ 53537
Platz Frz., Rentner
Schnell Luise, We.
Stojanovic Vaso, Schneider

187 (E) *Neurohr u. Jaspert Armleder Kurt, Dipl.Ing.
Beck Anna v., Frau
Chrustschoff Doris v., Frau
Hartmann Dr. Konr., VVertr. ⊶ 52546
Jaspert Wlt., Ing. (Hvw.)
Kaiser Hrm., techn. Bauleiter
Lück Gretel, We.
Moser Maria, Frau

Nr. Linke Seite

Schadt Else, KrkSchwester
Schäfer. K. Frdr., StudRat iR.
Wäldele Wlt., GewSekr. ⊶ 52854
Walter Lilly, We., Masseuse

189 (E) *Welcher Dr. Hellmut, Ing.u.Sigrid, Eisenlohrstr.25
Barthel Wrn., Disponent
Belser Albrecht, Ing.
Degler Frdr., kfm. Ang
Dempwolff Gerh., HdlsVertr.
Doderer Charlotte, We.
Ellinger Anna, Rentnerin
Engels Helene, We.
Hecker Gottfried, kfm. Ang.
Huscher Wrn., Ing.
Kersten Elisab., We.
Lenz Gertrud, We.
Menzel Helene, We.
Müller Fritz, Konditor
Oberle Rud., Monteur
Seefeld Harri, ElMechM.
Stumpp Oskar, Rektor iR.
Wagner Arnold, Prok.

191 (E) Berberich Rolf, Ing., Garagenbetr. u. BV-Tankst. ⊶ 53005
Müller Carl, Kfz.-Schätzungsstelle DAT ⊶ 52434
+ Ebertstr. +

Rechte Seite

+ Wolfartsweierer Str. +

2 (E) *Gemeinn. Eisenbahn-Wohnungsbauges. Khe. GmbH., Amalienstr. 14b
Bacher Kurt, BbBeamt. (Hvw.)
Essig Karl, Automech.
Fiebig Heinz, techn. BbSekr.
Hektor Otto, techn.BbOSekr.
Krämer Hch., BbOInsp.
Krämer Heinz, VerwAng.
Lang Leopold, Arbeiter

4 (E) und Hvw.: wie Nr. 2
Ackermann Emil, Schreiner
Czanderle Franz, Schweißer
Goecke Dr. Carl-Adolf, Arzt ⊶ 26845
Kress Frdr. jun., BbBetrWart
Müller Friederike, We.
Müller Karl, Triebwagenf.

6 (E) und Hvw.: wie Nr. 2
Bross Josef, BbInsp.
Heiß Helm., BbSekr.
Jeschke Lothar, techn.BbSekr.
Rietzke Siegm., Mech.
Rosinski Florian, Kfm.
Schneider Karl, Kraftwagenf.

8 (E) wie Nr. 2
Im Aufbau
+ Murerstr. +
+ Lohfeldstr. +

12 (E) wie Nr. 2
Baumert Gg., BbAmtmann
Funk Wlh., OWagenM.
Lindow Fritz, Lokf.
Malinowski Bruno, OTriebwagf.
Marisson-Cleator Karlfriedr., techn.BbInsp.
Nehring Arthur, OTriebwagf.

14 (E) wie Nr. 2
Buggle Viktor, OWerkM.
Hönerloh Fritz, BbOInsp.
Hörth Leonh., BbInsp.
Liboschik Wlh., Kraftf.
Schlurick Alfr., BbAsst.
Weißbecher Erich, Beamter

16 (E) wie Nr. 2
Friedrich Heinz, VAng.
Gerth Franz, VKfm.
Hermann Jos., VermTechn.
Maximow Bruno, BbSekr.
Schulz Wlt., techn.BbInsp.
Weber Hans, techn.Ang.

18 (E) wie Nr. 2
Bluck Max, staatl. gepr. Ing.
Deinert Erich, BbRangAufseher
Langer Aug., OLadeM.
Lehmann Joh., Kraftf.
Schnauder Gottfr., Lokf.
Ulsas Frdr., BbInsp.

Nr. Rechte Seite

20 (E) wie Nr. 2
Basler Franz, Schweißer
Eiselein Willy, BbOSekr.
Herrmann Hugo, BbOSekr.
Kohler Jos., techn.BbOInsp.
Müller Rich., BbBetrwAnw.
Seyfang Rob., techn.BbInsp.
+ Hennebergstr. +

28 (E) *Stadt Karlsruhe Tiefbauamt — Bauhof Straßenbaubezirk I
Mai Ad., Straßenwart
+ Sommerstr. +

30—34 (E) Schäfer Eug., Schnitt- u. Sperrholzhdlg. ⊶ 26053

36 (E) *Jüd. Gemeinde Khe., Kriegsstr. 154
Alter Friedhof

38 (E) Bauer Carl, Elektrogroßhdlg. ⊶ 26234

38a(E) *Wenz Rob.
Im Aufbau

40 (E) Köhler Rolf, ElMonteur ⊶ 21113
Holzmann Eduard, kfm. Ang.

40a(E) Disson Adam, Weingroßhdl. ⊶ 23167 (Büro)
Richter Karl, KellerM. ⊶ 23167
+ Ostendstr. +

42 (E) *Deutsches Reich (Bundesverwaltungsvermögen)
Fernmeldezeugamt Karlsruhe ⊶ ✱ 28946 (Hvw.)

44—48 Fallen aus

50 (E) *Hartenstein Joach. von, Karlsruhe
Bauplatz
+ Kapellenstr. +

52—58 Fallen aus

60 (E) Keßler Karl, Rentner
Bruttel Frdr., Kohlenhdlg. u. Autotransp. ⊶ 25442

62 (E) Cassin O. & Co, (Cassinex) oHG., Verlag ⊶ 26337
Hafner Kurt, Bäcker
Hagenbucher Fritz, Küchenchef
Hagenbucher Rich., VerwOInsp.
Hartmann Eug., SchneiderM.
Helfmann Daniel, Desinfektor
Klein Anton, Automech.
Lemke Günter, Bauschlosser
Mappes Emma, We.
Schüttler Otto, HallenM.
Weisert Ldw., Rentner
Hinterhaus
Cassin Gebr., MetallwFabr. u. Großhdl. techn. Art. ⊶ 26337

64 (E) *Fischer Eug., Pforzheim-Sonneberg, Hildastr. 21
Baniseth Jul., Parkettgesch.
Hellmann Karl, Schreiner
Kunz Joh., Arbeiter
Leibhammer Ottilie, Kassiererin
Lemminger Andr., ORangM. aD. (Hvw.)
Schuster Adolf, BbSekr.
Streiff Anna, We.
Trapp Hans, Kfm.

66 (E) *Kammer Friedrich, Erben, Schumannstr. 9
Burkert Erich, Gasth. z. Walfisch, ⊶ 24245
Deuchler Karl, Rentner
Hauck Emma, Frau
Jacob Frdr., BkAng.
Knopf Hch., Elektromonteur
Kraemer Dorith, Rentnerin
Loosli Maria, We.
Richtstein Mariä, Frau
Sauter Erna, We.
Schwieder Erny, We.
Steck Hch., Schreiner (Hvw.)
Steck Siegfr., Heizungsmont.
Steinebrunner Fritz, Arb.
Treyer Helm., kfm.Ang.
Werling Kath., We.
+ Kronenstr. +
+ Rüppurrer-Tor-Platz +

BAUGELD zu 4½% und hohe Steuerersparnis oder jährl. 25 bis 35% Wohnungsbau-Prämie. Guthabenzins 2½%
BADENIA BAUSPARKASSE KARLSRUHE 25 JAHRE
TELEFON 27318

BLB BADISCHE LANDESBIBLIOTHEK
Baden-Württemberg

Karlsruher Eisen- und Stahlhandel G.m.b.H.
Stab- u. Formeisen - Universaleisen - Spezialprofile - Qualitätsstabstahl - Blankmaterial - Schmiedematerial
Qualitätsfeinbleche - verzinkte Bleche - Mittel- und Grobbleche, sowie Stahlbleche in sämtlichen Güten,
Formaten und Stärken - Gas- und Geländerrohre - rohe schwarze Schrauben - Unterlegscheiben und Federringe
KARLSRUHE Fautenbruchstraße 49/51 Ruf Sammel-Nr. 31487
Fernschreiber: Nr.: 0782763 esta karlsruhe

Nr. Rechte Seite

68 (E) *Eiche Martha, Frau, New York
Zerstört
70 (E) *Gindner Osk., Mörsch, Rheinstr. 63

Haus verwaltet: Firma
Rudolf Spitz
Hausverwaltungen
Immobilien
Schillerstraße 27 ↦ 23428

Bechtold Eug., Zoolog. Fachgesch. ↦ 22010
Herfurth Rich., Schlosser
Kistner Ad., Packer
Krepper Eug., Arbeiter
Krummel Eug., Steindrucker
Neumaier Wilhelm, Markt-Drogerie ↦ 26890
Penschok Dieter, Arbeiter
Schuhmacher Wlh., Techniker
Westhoff Anna, Näherin
72 (E) Bachmann Hch., LebensmGesch. ↦ 24436
Franken Wlt., MaschSchlosser
Genge Wlt., Ang.
Hobrig Ida, We.
Hodapp Karl, MaschSchlosser
Kuppiner Gottlieb, SchreinerM.
Lill Anna, We.
Odenwald Cäcilie, PSekrn.
Saul Anna, We.
Stümmer Joh., BuchbM.
Wörner Heinz, kfm.Ang.
74 (E) Ehmann Otto, Schuhm.-Bedarf ↦ 23443
Kundinger Alex., Süßwaren
Schedel Christ., Metzger
76 (E) Freund Math., kfm.Ang.
Buchmüller Mathilde, Frau
Freund Mathilde, kfm. Ang.
Hartz Wlh., Helfer in Steuers., ↦ 27266
Krug Th., Beifahrer
Lachenauer Adine, We.
Matthey Curt, Fabrikat. von Uhrenbestandteilen
Renz Gg., Buffetier ↦ 21531
Rosenthal Gertr., We.
Rosenthal Martin, Optik, Foto, Kino ↦ 25219
Sternhell Theod., Maler

\+ Adlerstr. +

78 (E) Deutsche Bundesbahn-Versicherungsanstalt ↦ 30801—30808
Bundesbahn-Betriebskrankenkasse
Bundesbahn-Hauptkasse
Bundesbahn-Unfallversicherungsbehörde
Deutsche Bundesbahn, Sozialbüro d. BbDir. Karlsruhe
Ihle Wlt., Amtsgehilfe
80 (E) *Hauth Dr. Helm., Kaiserstr. 82a
Fehrle Dr. Hans, AbtLtr.
Fischer Harald, BbSekr.
Fischer Paula, We. ↦ 22400
Heil Erich, Rentner
Ruckenbrod Karl, Ang.
Schöffler Alb., Geschf. ↦ 21785
Schwarz Rob., MaschSchlosser
Strobl Hans, OBaurat aD.
Weise Herbert, VerkStLtr.
82 (E) Seiderer Ldw., Glaserei u. Fensterfbr. ↦ ✱ 26021
Giesler Fritz, Kraftf.
Glaser Karl, Rentner
Goossens Hans, Maler u. Graphiker
Henrich Erna, Prüferin
Jene Paula, We.
Klarenaar Waltraut, Frau
Kmell Wlh., Rentner
Kollin Othmar, Handarb. u. Kurzw. ↦ 25427
Kroha Hedwig, We.
Schabmüller Alois, H u. DFriseurgesch. ↦ 23575
Ziegler Hans, Kraftf.

Nr. Rechte Seite

84 (E) Südd. Bauverein d. S.T.A. (Sitz Stuttgart)
Biesten & Co., Schuhgroßhdlg. ↦ 25580
Büro der Bad. Vereine eV. d. S.T.-Adventisten ↦ 25401
Gottesdienstlicher Versammlungsraum
Heißwolf Gg., Küchenchef
Kirchengemeinschaft d. S.T. Adventisten ↦ 25401
Mayer Ed., Prediger ↦ 25401 (Hvw.)
Munz Hrme., We., Schneidn.
Muth Barb., Buchh.
Pöhler Hans, Prediger
Steinmeier Wilh., Prediger
Streit Otto, kfm. Ang.
Thal Gg., Schreiner
86 (E) Huber Johann, Kfm.
Badenia, GlasversichVerein aG. ↦ 24576
Beier Hrm., Autohaus, Büro ↦ 26350
Knöbl Jak., Arb.
Steiner Elisab., We.
88 (E) Ev. Verein f. Stadtmission eV., Karlsruhe
Evang. Altersheim ↦ 23475
Sautter Elise, Diakonisse
Heiminsassen:
Baumann Sofie, Frau
Bretz Frida, Frau
Burkhardt Karoline, We.
Eissenlöffel Friedr., Pens.
Gattner Lucie, We.
Günther Otto, OIng. iR.
Heinmüller Mina, We.
Holl Dor., We.
Kaiser Henriette, We.
Kamp Lina, We.
Kappler Anna, We.
Karcher Elise, Frau
Klumpp Frieda, We.
Knopf Friederike, We.
Kuhlmann Anna, We.
Littmann Hans, Zollasst. iR.
Lüddecke Lina, We.
Metzger Frieda, Rentn.
Müller Karl, Lokf. iR.
Petereit Maria, We.
Reich Frdr., Rentner
Schäfer Anna, Frau
Schäfer Joh., Rentner
Schmid Salome, Rentner
Schweitzer Johanna, We.
Walther Lydia, Priv.
Weber Dor., We.
Winkler Anna, We.
Wörter Marie, Pensionär
Wolter Frdrke., We.
Zoz Magd., We.
90 (E) Stegmaier Karl, Hotel National ↦ 26073
92 (E) Oeder Ldw., Geschf.,
Adamski Frz., Schreiner
Becht Josef, Kellner
Ernst Hans, Buchb.
Ernst Rolf, Schlosser
Geisler Fritz, Dipl.Ing.
Hennrich Frieda, We.
van den Heuvel Klara, Frau
Klein Karl, Kfm.
Nikolaus Erika, Frau
Oeder Ldw., Rentn.
Schinzel Fidelius, Justeur
Strobel Fritz, Gaststätte Markthof ↦ 24491
Wirnser Lydia, Kanzl. aD.
Hinterhaus
Nees Luise, Priv.
Strobel Fritz, Gastwirt ↦ 24491
Werling Wlt., BlechnerM. ↦ 21768
Würzburger Lina, Frau
94 (E) Baumgart, Geschw., Hotel Lutz ↦ 23300
Baumann Marie, Geschfn. ↦ 23300 (Hvw.)
Holland Paula, Frau
Ruthsatz Erna, Frau
96 (E) Bräuninger Wlh., Gaststz. Merkur ↦ 24647
Backstroh Erich, FrisGesch. ↦ 21301

Nr. Rechte Seite

Burger Rob., Kfm. aD.
Clemens Wlt., Revisor
Gagel Kath., We.
Kälber Rud., techn. Ang.
Kamke Helene, We.
Maier M. u. H., DSchneiderei
Maier Otto, Lohnbuchh.
Moldt Karl, Zigarrengeschäft
Samtmann Karl, StbWagf.
Stang Günt., WerkM.
Stern Wlh., PAsst.
Waffenschmidt Hel., We.
Weber Frida, Frau

\+ Kreuzstr. +

98—114 Fallen aus

\+ Karl-Friedrich-Str. +

116-120 (E) *Stadt Karlsruhe Handelslehranstalt I Karlsruhe ↦ 20121 App. 2330/31
Wirtschaftsoberschule Karlsruhe ↦ 20121 App. 2330/31
Sämann Karl, HausM.
122 (E) *Friedberg Dr. Leop., Christchurch (New Zealand)
Barby Irmgard, Frau
Barfknecht Tilly, We. ↦ 27331
Bauer Val., Elektriker
Fuß Frieda, We.
Graser Hans, Kraftf.
Hickl Aloisia, We.
Hummel Elfr., Verkäuferin
Kiesslich Berthold, Arb.
Leonhardt Paul, techn.Sekr.
Neff Ldw., Schlosser
Obergfell Ursula, We.
Pietsch Siegfr., Schneider
Steiner Rosa, We.
Straub Jos., Holzsägerei ↦ 26320
Wiemann Kurt, Kraftf.
124 (E) Gesamtverband d. Inneren Mission in Baden ↦ 28217
Hauer Ewald, Kraftf. u. HausM.
Herrnbrodt Alfr., Wohlfahrtspfarrer ↦ 28219
126 (E) *Weiler Otto, Offenburg, LangeStr. 1
Bierhalter Luise, Großhandel Obst, Gemüse ↦ 20377
Daumiller Kunig., We.
Deutscher Postverband eV., BezVerb. Khe. (Teilbetr.)
Goralski Berta, We.
Goralski Irmgard, Frau
Hillenbrand Kornel, Rent.
Klug Käthe, Frau
Matysiak Elsa, We.
de Ondarza, Irmgard, We.
Peter Al., Steindr.
Wenzler Wlh., Rentn.
128 (E) Huber Karl, Fabr. zahnärztl. u. zahntechn. Waren ↦ 28737
Amend Dr. Karl, StBerater ↦ 26863 (Praxis)
130 (E) Zippelius Dr. Ad., Facharzt f. innere Krankh ↦ 25183
Scharpenseel Carlhans, Bundesrichter ↦ 25137
Tropf Erich, Schlosser
132 (E) *Eisenbahnsparverein K'he, Kriegsstr. 136
Bürker Sofie, We.
Weber Karl, BbAmtm.
134 (E) Felz Eug., Inh.: Gertr. Felz, Tabakwarengroßhdlg. ↦ 28892
Althaus Erna v., We.
Zimmermann E., HdlsVertr. ↦ 24789
136 (E) *Deutsche Bundesbahn Eisenbahnsparverein Karlsr. ↦ ✱ 30801
138 (E) wie Nr. 136
Bb.-Hausbrandversorgung VerwBez. Karlsruhe ↦ 27122
Eisenbahndirektion Karlsruhe Betriebsküche
Eisenbahn-Grundverwaltungsbüro

Nr. Rechte Seite

Eisenbahn-Sozialwerk
Eisenbahn-Sterbekasse
Häns Robert, BbAsst.
Hörnle Rolf, Kraftf.

\+ Lammstr. +
\+ Ritterstr. +
\+ Karlstr. +

140 (E) *Beck Gg., Gerwigstr. 10 (Hvw.: Karl Dochat, Ludwig-Marum-Str. 29)
Anspach Rob., Zoolog. u. Samenhdlg. ↦ 26777
Brown, Boveri & Cie. AG., elektrotechn. Erzeugnisse
D.A.S. Schadenbüro ↦ 27405
D.A.S. Versicherung ↦ 27689
Holzbach & Co., Finanzierung. ↦ 23212-13
Hutsalon Monika
Kleiber Anni, staatl. Lotterieeinnahme ↦ 23504
National Versich.-Gesellschaft, BezDir. P. Tiegel ↦ 28221
Siegrist W., Herde u. Öfen ↦ 23403
Weber Martha, Blumengesch. ↦ 31973
142 (E) Rist Dr. Otto Facharzt f. Gemüts- und Nervenleiden ↦ 27433
Bissinger Friederike, Frau
Jösel Luise, Frau
144 (E) Leonardic Wlt., Wirtsch.-Treuhänder ↦ 28588
Ärztliche Verrechnungsstelle ↦ 23751
Bieser Berta, We.
Full Oliva, We.
Holdermann Gertr., Sekrn.
Homm Chr., Arbeiter
146 (E) Kornmann Ad., Kfm. ↦ 24338
Knobloch Alfr., SchmuckwFbrkt. ↦ 51938
Kornmann A. u. H., Reisebüro ↦ 24338
Kornmann Heinz, Kfm., Fahrlehrer ↦ 24338
Rausch Maria, We.
148 (E) *Bunte Dr. Karl HochschulProf. u. Frau
Zerstört
150 (E) *Keppler Frz., Leopoldstr. 40
Armbruster Luise, Frau
Bock Dor., We.
Freysoldt Hugo, SpedKfm.
Geiß Emilie, kfm. Ang.
Gorgs Dr. Dr., Ekkehart, Zahnarzt ↦ 25421
Kiendl Wlh., BbOSekr.
Kober Elisabeth, Frau
Mehnert Arth., StBerater ↦ 26520
Müller Anna, Frau
Päselt Wolfg., IngBüro f. phys. u. elektromed. Geräte ↦ 26273
Schuhmann Wrn., RegBauinsp.
Sentko Manfr., Dipl.Ing.
152 (E) *F. Wolff & Sohn GmbH.
Klug Dr. Ulrich, BkDir. ↦ 26521
Sutter Ilse, Frau
Wolff Fritz Rolf, Fbrkt. ↦ 26513
154 (E) ORat d. Israeliten Badens ↦ 24425
Arnold Hch., MaschArb.
Dyck Wlh., Friedhofaufseher
Essig Willy, Maler- u. Vergoldergesch.
Freund Hch., Grundstücksverwaltg. ↦ 24425 (Hvw.)
Höhenberger Lina, Putzfrau
Jüd. Gemeinde ↦ 24425
Knott Dr. Wlt., Zahnarzt ↦ 27702 (Praxis)
Pfistner Karl, Blechner
Sackmann Fritz, Uhrenfabrik ↦ 50490
Weinheim Louis, Kfm. ↦ 21553
Zahnärztekammer Nordbaden ↦ 27702
Ziegler Frdr., Zeichner

Autoglaserei
Spiegelbeleganstalt
Glasschleiferei mit
Sandstrahlgebläse
Ladeneinrichtungen
Joh. Rüger
Schützenstr. 57 Fernruf 24264

BLB BADISCHE LANDESBIBLIOTHEK
Baden-Württemberg

Holz- und Bautenschutz Ruf 3 -1-2-3-4
A. Springer, Ettlinger Straße 51

Nr. Rechte Seite

Hinterhaus
Deutsche Ang.-Gewerkschaft, Bezl.tg. u. Ortsgruppe ⇨ 24411
Strübel Luise, We.

156 (E) *Bender Antonie, Sophienstr. 198
Crocoll Kurt, Musiker
Göckler Art., Kalkulator
Gruber Else, We., Sekrn.
Nowotny Leo, Kunstkeram.
Quinkert Wrn., DiplMathemat.
Stutz Erna, Näherin
Unbehauen Otto, Kfm.

158 (E) Sauer Karoline, We.
Dehnert Regina, Ang.
Fürtsch Gerh., Glasmaler
Fürtsch Hermine, We.
Herzog Berta, Frau
Jacobs Wolfg., kfm. Ang.
Printz Frieda, We.
Subericks Peteris, Zimmerm.

160 (E) Koch Rud., Schweißanlagen, techn. Gase, Büro- u. Ausstellungsräume ⇨ 27180
Amann Günther, Rechtsanw. ⇨ 27180
Heilmann Dieter, Dipl.Kfm. ⇨ 21800
Krannhals Alex., GenMusikdir. ⇨ 22118

+ Hirschstr. +

162 (E) Kalischek Karl, Zahnarzt ⇨ 23250
Behling Hildegard, Frau
Hertrich Rolf, Handelsvertr.
Homberg Alfr., DiplKfm.
Prause Hans, Prokurist
Proeck Elise, We.
Ringel Arthur, StudRat
Tietje Hedwig, We.
Ullrich Helm., LebensmGesch.
Weber Dr. Kurt, Rechtsanw.

164 (E) Müller Hch., Bankdir.
Huth Erich, Prof. iR. ⇨ 22494
Schäfer Ursula, Frau

166—168 (E) Süddeutscher Rundfunk — Studio Karlsruhe ⇨ 25722
Knoch Frz., HausM.

170 (E) *Stadt Karlsruhe
Fritsch Frz., Bau- und Möbelschreinerei ⇨ 20290
Rundfunkvermittlg. Karlsruhe ⇨ 28133
Steuer Ernst, Orgelbau (Werkst.)

172 (E) Kimmich Marie Luise, We., Zahnärztin ⇨ 24365
Bischler Paul, Helf. i. Steuers. ⇨ 23162 (Büro)
Kimmich Wrn., Zahnarzt ⇨ 24365
Kropp Osk., Helf. i. Steuers. ⇨ 23162

174 (E) *Riedel Maria, Kassel
Ahrens Frieda, We.
Dietrich Kurt, Ing. f. Polygraphie
Fuchs Christine, We.
Kankelfitz Björn, Werbeltr.
Klein E., Journalist ⇨ 24461
Lauterbach Heinz, kfm. Ang. ⇨ 24107
Pinkwart Eva-Maria, techn. Lehrn.
Pinkwart Wlh., OIng. ⇨ 27152
Richter Fritz Wlh., HdlsVertr.
Zipperlin Otto, OStudDir. aD.

176 (E) *Jüd. Gemeinsch., Kriegsstr. 154
Lenz Arth., BezDir. ⇨ 24039
Lipp Berta, We.
Lipp Elfriede, Frau
Lossnitzer Hans, Verlag ⇨ 23826
Poloch Ant., Kunstmaler
Poloch Hildeg., DSchneiderei

+ Leopoldstr. +

Nr. Rechte Seite

178 (E) *Wagner Dr. Paul, Kriegsstr. 83

Haus verwaltet: Firma
Rudolf Spitz
Hausverwaltungen
Immobilien
Schillerstraße 27 ⇨ 23428

Gallenius Herta, Lehrerin
Callenius Willy, kfm.Ang.
Drost Gertr., Frau
Geier Ingeborg, Ang.
Hendler Kurt, Arbeiter
Ruppender Willi, Buchh.
Vietor Ernst, Beamter aD.
Zöller Wolfg., Dipl.Ing., Archit. ⇨ 26328

180 (E) Rettich Lina, We. ⇨ 28377
Gärten u. Blumen, Säger & Rettich oHG., Gartengestaltung ⇨ 28377
Rettich Hub., Geschf., Gartenarch. ⇨ 28377

182 (E) Koch Hrm., Dachdeckergeschäft ⇨ 28688
Koch Waltraud, Frau
Schauenburg Moritz, Dienststellenleiter

184 (E) *Hasler Fritz, Kfm., Freudenstadt
Bode Hch., kfm.Ang.
Bode Luise, Rentnerin
Fecker Hans, Buchdruckerei ⇨ 24637
Gömmel Ad. Nachf., Rundfunk- u. Fernsehgroßhdlg. ⇨ 22680
Maßholder Alfr., ElektroM. ⇨ 27309

186/188 (E) *Süwobau, Wohnungsges. mbH., Weinheim/Bergstr., Hauptstr. 21
Abraham Ilse, Sekrn.
Armbruster Mathilde, OLehrerin iR.
Braun Leop., HLehr. iR.
Briel Marg. v., techn. Zeichn.
Constabel Anna, We.
Dürr Johanna, We.
Eggers Joachim, Kfm.
Fischer Adalbert, Ing.
Fleischer Eleonore, Sekrn.
Gehe Carmen v., kfm. Ang.
Groß Frdr.-Wlh., El.Ing.
Haase Margret, Ang.
Heinke Ella, We.
Hiss Rolf, Wickler
Kaske Eva-Maria, Frau
Kleeberg Johs. ORegBaurat aD.
Kühne Wlh., Dipl.Ing. ⇨ 28542
Luedtke Charlotte, Sekrn.
Marks Erich, Ang.
Mehnert Wrn., Bevollmächt.
Michels Anton, Kfm.
Obst Willi, Kfm.
Osborn Heinrich, Dipl.Ing.
Pielsticker Karl, VerkLtr. ⇨ 20378
Pohl Margot, Stenotyp.
Pruszydlo Kurt, Dipl.Ing.
Reinhart Luzia, Sekrn.
Sandow Günter, Ing.
Seifert Hans, Dipl.Ing.
Weiser Thekla, HLehrn aD.
Weseloh Ludi, kfm.Ang.
Zier Dr. Hans Gg., Archivar

190 (E) *Nowak Elisab., Frau
Ax Gerhard, Statiker
Greiner Flora, We.
Janz Heinz, techn. BbInsp. (Hvw.)
Kreibig Johs., VerkLtr. ⇨ 24157
Müller Dr. Ernst, Physiker
Müller Günth., Ang.
Müller Liesel, We.
Müller Viktor, Bühnenbildner

Nr. Rechte Seite

192 (E) Kayser Olga, Frau
Bühner Frdr., Inspektor
Eder Willi, Arbeiter
Kayser R., Kohlenhdlg. Fuhrunternehm. ⇨ 25606
Kube Hilda, We.
Melcher Stefanie, Frau
Piri Joh., Maurer
Püwick Gertrud, Handelsvertrn.
Püwick Siegfr., kfm.Ang.
Ulrich Wlh., Dipl.Ing. Rentn.
Walther Harry, kfm.Ang.
Weidenmann Rosa, We.
Weidenmann Rich., Ing.
Zeithaml Hans, Kfm.

194 (E) *Schmitt Paul, Karlsruhe
Zerstört

196 (E) *Klarg Anna, We.
Zerstört

+ Reinhold-Frank-Str. +

198 (E) *Land Baden-Württemberg (Hvw.: Staatl. Liegenschaftsamt, Kreuzstr. 1)
Heuser Elise, Frau

200 (E) *Deutsches Reich (Bundesverwaltungsvermögen)
Städt. Tiefbauamt, Straßenreinigung, Müllabfuhr, Fuhrverwaltung (Hvw.) ⇨ 20121 App. 2700
Baustoff- u. Geräteverwaltg. ⇨ 20121 App. 2704
Weststadthort (Städt. Schülerhort)
Bleyer Gg., Straßenwart
Bleyer Paul, Schlosser
Göpfrich Frieda, We.
Kolb Max, städt.Arbeiter
Schickle Wlh., Bauamtm. iR.

202 (E) Burdewick H. KG., Bekld.- u. Uniformfabrik ⇨ 22321
Burdewick Hilde, Fabrikantin
Hipp Renate, Fabrikantin, ⇨ 22321

204 (E) Weber Johanna, We. ⇨ 23674
Baumert Elisabeth We.
Dühlmann Hrm., Schreiner
Karotsch Maria, We.
Karotsch Wilh., RegAmtm.
Kunz Frida, We.
Müller Art., MechM.
Mundhenke Jul., Verlagskfm. ⇨ 24050
Pfister Anna, Schauspielerin
Pietsch Heinz, techn. BbInsp.
Reinicke Otto, Faktor
Riegel Osw., Vertr.
Zeltmann Kurt, Schriftsetzer

206 (E) *Brauerei Moninger
Eberhardt Karl, Gasth. z. Stadt Baden ⇨ 23645
Henzler Alfr., Dreher
Hollstein Jul., Rentner
Koepner Ursula, PAsstn.
Körner Klara, Frau
Lehmann Karl, Rentner
Lorenz Lothar, Ang.
Peter Helm., Brauer
Pfahl Rosa, We.
Stephan Hans, Elektr.
Stiefvater Frida, Näherin
Walschburger Gust., Feldhüter aD.
Walschburger Lothar, Bundeswehrangeh.
Walschburger Rol., Bundeswehrangeh.

+ Lessingstr. +

208 (E) *Bad. VersAnstalt für Gemeinde- u. Körperschaftsbeamte, Akademiestr. 1 (Hvw.: Emilie Müller, Moltkestr. 17)
Benzler Senta, Frau
Eisenbach Johanna, Frau
Friedl Maria, We.
Grunenwald Hans, techn.Kfm.
Heinzler Frz., Rentner
Heinzler Mina, LebensmGesch.
Helbig Hans, Schuhmacher
Klohe Frieda, Frau
Matiasch Rud., MontageM.

Nr. Rechte Seite

Münzing Elisab., We.
Münzing Dr. Hrm., Prof. OStudRat ⇨ 28667
Pollokat Lothar, PhysAss.
Rottmaier Eberh., kfm. Ang.
Rupp Ella, We.
Schulenburg Ed., HeizMont.
Schulenburg Hans, WerkzeugmM.
Schwarz Alice, We.
Seubert Emma, We.

210 (E) Brauerei Moninger AG.
Bogenschütz Klaus, Werbeleiter
Vogt Paul, Geschf.

212 (E) Brauerei Moninger AG. (Verwaltungsgebäude), Büro ⇨ ✱ 22941
Christlich-Demokratische Union, Landesverband Nordbaden u. Kreisverb. Karlsruhe ⇨ ✱ 28521
Dax Cornel, techn.Brauereidirektor ⇨ 28597
Friedrich Margarete, We.

214 (E) Brauerei Moninger AG., Wirtschaftsgebäude

+ Moningerstr. +

216 (E) Brauerei Moninger AG. (Schuppen)

218/222 (E) *Brauerei Moninger AG. (Bauplätze)

+ Scheffelstr. +

224 (E) *Waterstradt Johs., Immenstaad
Birk F., Blumengeschäft ⇨ 24327
Böhme Wlh., PolBeamt.
Bracht Juliane, We.
Fesenbeck Erw., KaminfegM
Fricker Ernst, Arb.
Gaissert Gertr., Frau
Merk Frz., Rentn.
Merk Otto, MaschSchlosser
Münzer Klara, Frau
Plattner Bertha, We.
Reichert Kurt, Güternah- u. Fernverkehr ⇨ 25351
Rösch Karl, Textilwaren
Schoch Eleonore, Frau
Weingärtner Leo, techn.Dir. ⇨ 27354
Weiß Berth., StadtOInsp.
Wiedmann Werner, Monteur

226 (E) *Wechler Sigrid, Eisenlohrstr. 25
Both Jos., RegAng.
Hümer Gerh., Ang.
Kortz Alfr. RegAmtm.
Rieder Jos., RegOSekr.
Schindler Emil, Just. Ang.
Stein Dr. Erwin, Richter a. Bundesverfassungsger.
Stiller Joha, DiplBibliothekn
Willms Dr. Günther, Bundesrichter ⇨ 26269

228 (E) *Wagner Karl A., Erben u. andere (Hvw.: W. J. Thiemann, Mozartstr. 13)
Brenner Adam, Kfm. ⇨ 25749
Deimling Othild, Frau
Gleixner Hans, SchachtM.
Huckle Lieselotte, Ang.
Klaar Roland, PolBeamt.
Müller Wlhe., Priv.
Nestler Dr. Gerh., akad. Musikdirektor
Peterke Alb., Pens.
Stenger Michael, Maurer
Wack Helene, We.
Zeh Hermine, Näherin

230 (E) *Neuhardt, Erben, USA
Balzer Ldw., Konstrukteur
von den Berg Hugo, Assess.
Busch Hans, Färber u. Detacheur
Eckerle Aug., StadtORechRat iR.
Eckerle Dr. med. Günther, AssArzt
Fäßler Karl, VerwOInsp. iR ⇨ 28096
Jonas Frz., Küchenchef

Wilhelm Müller General-Vertretungen
BÜRO-EINRICHTUNGEN
Karlstraße 34 Fernruf 27080
Büromaschinen

BLB BADISCHE LANDESBIBLIOTHEK
Baden-Württemberg

FERNSCHREIB-NR. 0782/670

ANNONCEN-EXPEDITION
KRAIS
WERBEGES. M. B. H
KARLSRUHE · WALDSTR. 30
TELEFON * 23544

vermittelt eilige Trauernachrichten, Personalanzeigen von Behörden, Firmen und Privat zu Verlagspreisen an alle Zeitungen des In- u. Auslandes.

Nr. Rechte Seite

Krämer Elsa, We.
Kretz Werner, techn. Ang.
Lohmer Emil, Ang.
Meller Manfred, kfm. Ang.
Nöltner Eitel, kfm.Ang.
Schleicher Max, HdlsVertr.
Scholz Dieter, techn. Zeichn.
Thoma Katharina, Frau
Thoma Leop., ZuschneideM.
Weiß Jul., techn. Ang.
Zeißler Ldw., OStInsp. aD. (Hvw.)

232 (E) Horsch Karl, Autobereifung ⊶ 23798
Küchler John, Vulkanisierwerkst. ⊶ 25471
Schmieder Mina, We.

234 (E) *Bensching Erwin, FriseurM., Waldstr. 35
Sauter Frdr., StInsp.
Schäfer Dr. Karl, DiplVolksw.
Scholz Frdr.-Wlh., Direktor ⊶ 20240
Schrömbgens Gertr., We. ⊶ 23130
Starke Wlt., Kfm. ⊶ 23680

236 (E) Ries Gottfr., Ing. ⊶ 28305
Autohaus Ries ⊶ 28305
Baris Max, KfzHandw.
Büchner Anneliese, Buchhalterin
Horn Käthe, Frau
Mekelburg Konrad, Expedient
Pomper Marg., We.
Ries Sophie, We.
Shell-Tankstelle, G. u. E. Ries

Hinterhaus
Baden-Badener Champignon-Kulturen, Zweigbetrieb ⊶ 24344

238 (E) *Messang K. Fr., Kfm., Forchheim
Zerstört

240 (E) *Stober Karl, GipserM.
Zerstört

242 (E) Schäfer Julius, Wäscherei ⊶ 27343
Dörrwächter Wlh., BbDir. ⊶ 24582
Franz Alb., BbOInsp.
Martin Karl, BbInsp.
Rauch Hartwin, BbAmtm.
Rossberg Joh., kfm. Ang.
Schlaffen Ant.- BbOInsp.
Teichmann Harry, BbRat

244 (E) Weick Jos., Baugeschäft ⊶ 23410
Beck Johann, Zollbeamter
Durand Mina, We.
Neumann Helm., Bauführer
Schwemmer Heinz, Kfm.
Wenzel Martha, Frau

Hinterhaus
Feirer Franz, Zimmermann
Freimüller Lnh., kfm.Ang.
Horn Richard, Ang.
Schütz Berta, We.
Speck Frieda, We.
Strobel Ottmar, GlaserM. ⊶ 21857
Wiltschko Mathias, We.

246 (E) Armbrust Jos., Privat
Dennig Dr. Gust., DiplVolkswirt u. Steuerberater ⊶ 28861
Diehl Carl oHG., Textilgroßhdlg. ⊶ 23756
Dietz Ferd., Pens. ⊶ 27602
Lacker Karl, VerwOSekr. iR.
Müssig Emilie, We.
Schliermann Anna, Frau
Schwaibold Erich, Ing.
Spannaus Dr. Iris, Ärztin
Steinhardt Joh., Kfm. ⊶ 23756
Tettenborn Wlt., HdlsVertr. ⊶ 26398
Tyroller Maria, Ärztin
Weinmann Willi, Verwlnsp.
Zimmermann Marie, We.

Nr. Rechte Seite

248 (E) *Betzel, Erbengemeinsch.
Betzel Emmy, We. (Hvw.) ⊶ 25187
Fritze Frieda, We.
Gaul Dr. Dietr., RegLandwRat ⊶ ben. 25187
Karus Ernst, VerwAng.
Paetzold Ewald, Dir. iR.
Siegele Karl, ORegRat
Veit Herb., Kaufmann ⊶ 26256
Veit Kurt, kfm.Ang.
Vielhauer Dr. Lilli, prakt. Ärztin ⊶ 24853

+ Schillerstr. +
+ Weinbrennerstr. +

250 Fällt aus

252 (E) *Bahn Johanna, Riefstahlstr. 12
Betthäuser Karl, BezInsp. ⊶ 53546
Enzmann Anna, We.
Glock Luise, Priv. ⊶ 53610
Neff Rud., Bäckerei (Fil.)
Reibnitz Pauline, We.
Salzbacher Emma, We.
Winkler Karolina, We.

254 (E) *Vogel Gust., Posseltstr. 8
Finkbeiner Anna, Frau
Finkbeiner Minn, Näherin
Kochendörffer Friederike, We.
Kochendörffer Martha-Ottilie, Frau
Kuttruff Rosa, Arbeiterin
Siegel Joha., Regina u. Math., Rentnerinnen
Sindermann Wolfg., Reisender ⊶ 50443
Weis Franz, Konstrukteur
Weis Ilse, Kontoristin

256 (E) Kamp Elsa, We.
Berberich Dr. Paul, Prof. aD.
Berberich Werner, Apotheker ⊶ 52703
Kellner Irma, Rentn. ⊶ 24680
Lehner Hans, Dipl.Ing.
Mangold Alfr., Kaufmann
Mangold Karl, Rentn.
Römer Martin, Maler
Rosche Frdr., El.Ing.
Sadizki Hel., Bürogehn.

258 (E) Grampp Marg., Geschfn. Bad. Müllerbund eV. ⊶ 51662
Dohmann Sofie, We.
Dollmetsch Emilie, We
Dürr Karl, Fernmelderev.
Girr Frdr., Importgeschäft ⊶ 53457
Huber Anneliese, Frau
Kramp Hel., Tabakwarengesch. ⊶ 50167
Kramp Walter, Kaufmann
Schröder Fel., JustAng. aD.
Verband bad. Handelsmühlen eV. ⊶ 51662

260 (E) *Lackner Erben
Herter Rud., FrisGesch. ⊶ 53631
Hößle Hugo, Heizer
Kanzler Erna, We.
Kanzler Loth., Kfm.
Kreischer Anna, We.
Lackner Leontine, We.
Nowotny Bruno, Rentn.
Stolle Max, Kfm.
Stolle Paul, OTelInsp. aD.
Stolle Veronika, Frau
Vogt Karol, We.

262 (E) Büchin Dr. Frz., PfandleihgeschInh. (Frau) ⊶ 52744
Henow Gust., Rentner
Hess Karl, Elektrogesch. ⊶ 52661
Spangenberger Rud., landw.Kfm. ⊶ 53501
Trust Wlh., Mont.

264 (E) *Heitz Ottilie, Kirrlach (Hvw.: Theodor Pütz, Durlacher Allee 48)
Denzler Hrm., ElMonteur
Fohmann Karl, Ang.

Nr. Rechte Seite

Klingele Ad., Milch u. Molkereiprod. ⊶ 52211
Kussi Alb., BehAng.
Leicht Erwin, Bauing.
Otto Frz., kfm.Ang.
Strehle Isidor, GärtnerM. ⊶ 50348
Strehle Jos., Gemüse- u. Blumengesch. ⊶ 50348
Weber Berta, Rentn.

Hinterhaus
Bürkle Karl, Rentner
Hilbert Hrm., Asphalt.
Louis Ad., Dreher
Nerger Ernestine, We.

266 (E) *Williard Jul., We., Frbg., AdalbertStifterStr. 40 (Hvw.: Joh. Bruttel, Hübschstr. 32)
Erhard Karl, ParkOInsp.
Heid Klara, We., Färbereiannahmest. ⊶ 53858
Kauth Ad., PBetrAsst.
Kettner Adam, Schneider
Kettner Ernst, RegAmtm.
Kettner Maria, Lehrerin
Schmitt Fritz, Lackierer

268 (E) *Rohrbacher, Erben
Gantz Emil, Arbeiter
Haag Chr., Rentner
Mayer Otto, Bürovorst. ⊶ 50303
Noe Emil, Lehrer
Rohrbacher Lydia, We. (Hvw.)
Rüsterholz Emil, Rentner

270 (E) *Bad. VersAnstalt f. Gemeinde- u. Körperschaftsbeamte, Akademiestr. 1 (Hvw.: Emilie Müller, Moltkestr. 17)
Bache Gertrud, Frau
Grabert Wlh., Kammermusiker iR.
Künstler Alfr., MaschSchloss.
Pohl Klara, Priv.
Strack Frz., Arbeiter
Strack Kath., We.
Ziegler Hrm., VerwInsp
Ziegler Maria, We.

+ Bunsenstr. +

272 (E) *Kunz Dr. A., We., Lahr. Dinglingen, Hauptstr. 51d
Ebbecke Karl, BkAng. iR.
Fieser Erich, Radiofachgesch. ⊶ 52544
Kern Frz., OStInsp. aD.
Männle Erhard, techn. Kfm.
Schulz Gerh., Bäcker

274 (E) u. Hvw.: wie Nr. 270
Beck Jos., Bäcker
Boschert Otto, Kfm. ⊶ 27666
Minx Paula, BehAng.
Musall Otto, Verkehrsdir. aD. ⊶ 52400
Richter Aenne, Photograph.
Richter Dr. Joh., GerAssess.
Woll Hildegard, PAng.
Woll Wlt., Bauing.

+ Hübschstr. +

276 (E) *Brauerei Hoepfner
Ade Karolina, We., Gasth. z. roten Taube ⊶ 52317
Bühler Erich, El.Ing.
Garling Hrm., Kunstmaler
Josten Luise, PInsp.
Josten Max, PInsp. iR.
Kummle Fritz, ORangAufs.
Lehotsky Erika, Frau
Pfleiderer Selma, We.
Velte Eugenie, KrkSchwester

278 (E) Kern Leop., Bäckerei ⊶ 52444
Ehrhardt Emma, DSchneiderei
Kern Margar., We.
Kniel Berta, We.
Kniel Klara, Frau
Stiegeler Hdw., Lehrn.
Stiegeler Marg., DRK-Schwester
Walter Anna, We.

+ Weltzienstr. +

Nr. Rechte Seite

280 (E) *Götzmann Anne Marie, Bruchsal, KarlsruherStr. 156
Adam Wrn., Ang.
Altergott Karoline, We.
Bischoff Regina, We.
Hafner Anita, staatl. gepr. Musikpädagogin ⊶ 50514
Hafner Guido, VKaufmann
Imbery Wlt., VKfm.
Köbke Willi, Buchh.
Lange Herb., Werbeltr. ⊶ 52786
Leibold Hrm., Rektor iR.
Reinhardt Gretel, We.
Seyfert Wlh., Werkzeugmacher
Uhlmann Dr. Elisab., Lehrerin
Uhlmann Dr. Hellmuth, OLGRat

282 (E) *Zeis Ldw., DurmersheimerStr. 98
Bamberger Hrm., Gendarmerie-Hauptm. aD.
Berger Hans, kfm.Ang.
Bobeck Erw., Stadtamtm.
Helmstädter Sophie, We.
Luy Emma, Rektorin
Maier Jul., BkBeamt. ⊶ 53281
Rebel Ernst, BäckerM.
Sohn Gert., We. Rentnerin
Würtenberger Ant., Fbrkt. ⊶ 53870

284 (E) *Breitenstein Jak., Waldring 19
Dahmen Willy, BetrIng. ⊶ 53507
Dietze Camilla, kfm. Ang.
Dietze Luise, We.
Gondrum Frzka, We.
Kolb Elvira, We.
Oberst Arnulf, Ing.
Oetzel Anna, We.
Richter Irmgard, Buchhalterin
Richter Jos., OStabsintendant aD. (Hvw.)
Schmid Karl, Ing.
Siegele Karl, ORegRat
Wegmann Gertr., Frau
Witt Kurt, Schrottgroßhdlg. ⊶ 50154
Witt Rolf, Teilh.
Zimmermann Willi, HdlsVertr. ⊶ 50316

286 (E) *Kugler Ldw., Liebigstr. 8
Blum Emil, Rentner
Erb Lina, We.
Erb Luise, Buchhn.
Fischer Frdr. W., Servema-Musikautomaten-Service ⊶ 50108
Forster Frieda, Frau
Grolman Dr. Dr. Adolf v., wissensch. Schriftsteller ⊶ 53533
Hundt Paula, Frau
Lang Karl, stellv. Dir.
Schludecker Wlt., Vlnsp.
Weinowsky Elisab., We.
Wiedemann Leonh., VerwAng.
Wittemann Jos., Rektor aD
Wunderle Gerta, kfm. Ang. ⊶ 50108

288 (E) *Diehm Aug., Karlstr. 127
Bergmann Lotte, HLehrerin
Blüthner Erika, We.
Brettar Otto, Filmübersetzer ⊶ 53859
Bunke Arth., Rentner
Harten Hildegard v., Sachbearb.
Hummel Hildegard, Frau
Korschau Dr. Hch., Generaldir. ⊶ 50839
Meid Frz, Dipl.Ing.
Meyer Magda, We.
Müller Heinz, StudAss.
Plumpe Wlt., Fernmeldeing. ⊶ 50633
Schwöbel & Co., Papier- u. PapierwGroßhdlg. ⊶ 52762 (Büro)
Schwöbel Hrm., Kfm.

Badische Beamtenbank e.G.m.b.H.
Waldstraße 1 Fernruf * 24971

BLB BADISCHE LANDESBIBLIOTHEK
Baden-Württemberg

Die gute HAID & NEU Nähmaschine
SEIT 1860

Nr. Rechte Seite

290 (E) Bautz Maria, Arch., We. ⊶ 53531
Beyer Frz., RegInsp. aD.
Beyer Julie, Kindergärtnerin
Fischer Hugo, Flachglasschleifer ⊶ 50136
Günther Osk., KrimOSekr.
Heuschmid Max, wiss.Mitarb.
Howe Paul, WirtschPrüfer
Jacobi Ottilie, We.
Kraus Maria, We.
Krüger Ilse, KrkSchwester
Reimann Max, Rentn.
Richter Frieda, Frau
Schwiers Karl, Ang.
Singer Käthe, We.
Weiß Anton, Kfm.
Wiessner Rich., Kohlenhdler ⊶ 51633
Hinterhaus
Hecht Kurt, Postkartenverlag u. Großhdlg.
292 (E) *Rieger Lisette, We. Vorholzstr. 45
Börner Heinz, Schreiner
Börner Just., Rentner
Daub Wern., Dipl.Ing
Eisenbeis Aug., Ang.
Fritz Karl, OKellner
Grobs Ther., We.
Kanis Marg., We.
Kupka Rita, We. ⊶ 52757
Lütkeschümer Magd., We.
Meller Eug., WerkM.
Wilke Eugen, Metzger
294 (E) *Schwärzel Frdr., HansSachsStr. 7
Bommert Karl, MechM.
Frey Dr. Alfred, DiplLandw. Helfer in Steuers. ⊶ 53577
Simon Appolonia, We.
Stadtmüller Dorothea, techn. Zeichnerin
Stadtmüller Friederike, We.
Zahnow Herb., Prokurist

+ Yorckstr. +

Kriemhildenstraße

Stadtplan H 9
Zwischen Burgunderplatz und Seldeneckstr.
Kriemhilde, Frauengestalt aus dem Nibelungenlied

Linke Seite
+ Burgunderplatz +

3 (E) Kolb Hilde, Frau ⊶ 50314
Buchmann Ruth, DiplVolksw.
3a(E) Roth Frdr., StadtOInsp. iR.
Dewald Jos., Kfm. ⊶ 50442
Eisele Otto, kfm.Ang.
5 (E) Schlenker Ldw., Wlh., Tiefbau ⊶ 53344
Vida Dr. Frz., Arzt ⊶ 52369 (Wohnung)
7 (E) Bauer Julie, We.
König Helm., Redakteur ⊶ 52396
Nerz Klara, Frau
Nerz Oskar, OStaatsanwalt
9 Fällt aus
11 (E) Diefenbacher Fritz, Pens.
Mende Hans jun., Buchhdlr. ⊶ 26257
13 (E) Schröder Hrm., HdlsVertr. ⊶ 51051
Bembe, Parkettfabr. ⊶ 51051
Cuny Dr. Anneliese, AGRätin
Cuny Maria, Wwe. ⊶ 50879
Schröder Gertraude, Lehrerin
15 (E) *Vetter Gustav, Baugesch., Rheinsheim
Doldt Ferd., Bauning.
Huber Fritz, Geschf. iR. ⊶ 51127
Ochs Joachim, Bauing.
+ Blücherstr. +

Rechte Seite
+ Burgunderplatz +

2 (E) Joos Ferd., RegBauinsp. iR.
Kühnle Karl, Amtsrat
Tripmacher Alfr., kfm.Ang.
Weickart Martha, We.
Wistrik Wlt., Dipl.Ing.

Nr. Rechte Seite

4 (E) Schof Hch., OStSekr. aD.
Hartmann Marie, Rentn.
Mayer Luise, OLehrn.
Nestle Dr. Karl Th., Dir. aD.,
Schof Hans, StInsp.
Wagner Osw., Dipl.Ing.
Wittmann Dr.Ing. Heinrich, Hochschulprof. ⊶ 51190
6 (E) Harms Irma, We.
Dietz Frdr., Journalist ⊶ 50297
Jourdain Henriette, Frau
8 (E) Höhn Wlh., Obering. ⊶ 52383
10 (E) Müller Frz., GeschInh. ⊶ 50582
12 (E) Stein Dr. Wlh., Ing. ⊶ 51371
Schubert Hans-Joach., AGRat ⊶ ben. 51371

+ Seldeneckstr. +

Krokusweg

Stadtplan M 12
Zweite östliche Parallelstr. zum Resedenweg

Linke Seite
+ Am Rüppurrer Schloß +

1 (E) Scherer, Alb., VerwOSekr.
3—29 Fallen aus

+ Holderweg +

Eigentümer von Nr. 31—47: Gartenstadt Karlsruhe eGmbH., Ostendorfpl. 2

31 (E) Carle Hugo jun., VInsp.
Fieger Heinz, Techniker
Frey Erw., OLehrer
Karcher Aug., HeizMont.
Rüdinger Dr. Heimfried, MedRat ⊶ 32030
33 Eichhorn Friedel Frau
Graner Rud., techn.Amtm.
Oberländer Herb., kfm.Ang.
Printz Wlh., Schriftsetzer
Probol Mart., Kfm.
Puck Franziska, We.
Stein Magdalena, We.
35 Eschenlohr Lydia, We.
Grothmann Elli, Frau
Heinrich Phil., KrimOSekr. iR.
Reisshauer Luise, We.
Rösch Ad., OZugf. iR.
37 Graßhoff Gg., Musiker
Hauck Ad., Rentner
Kornmüller Frdr., Monteur
Schnell Emilie, PSekrn. aD.
Schönemann Elsa, We.
Schönemann Wlt., Kfm.
39 Bauer Hrm., Arb.
Karl Else, JustAng.
Kerres Wlh., Blechner u. Install.
Rosswog Erwin, Schlosser
Vogel Jos., Maschinist aD.
41 Graf Karl, OIng. ⊶ 30227
Himmelsbach Maria, We.
Kohnle Maria, We.
Kohnle Wlt., kfm.Ang.
Wille Lina, We.
43 Hanke Wlt., kfm.Ang.
Heine Paul, Prof. aD.
Müller Berta, BehAng.
Richter Hans, wissenschaftl. Angestellter
Rothenacker Hildegard, Frau
Strähle Heinz, BkBeamt.
Wellnitz Aug., SparkSekr.
45 Dobiasch Gustav, Ang.
Graf Ad., Dreher
Gross Henriette, PSekrn.
Kuenzer Martin, OLokf.
Reketat Wlh., Gußputzer
47 Brecht Elis., We.
Frick Elise, We.
Kiefer Frdr., ResLokf.
Kunzmann Anna, We.
Standke Kurt, Archit.

Nr. Linke Seite

49 (E) *Stadt Karlsruhe Max Planck-Gymnasium (Neusprachl. u. mathem.-naturwissenschaftl. Gymnasium) ⊶ 32250
Pohl Otto, HausM.

+ Rosenweg +

Rechte Seite
+ Am Rüppurrer Schloß +
+ Seewiesenstr. +
+ Wickenweg +

4 (E) *Gartenstadt Karlsruhe eGmbH., Ostendorfplatz 2
Eissele Mina, Rentnerin
Müller Pius, StInsp.
Niester Dr. phil. Hch., Kunsthistoriker
6 (E) wie Nr. 4
Kramer Mina, Frau
Krieg Brigitte, We.
Mann Anna, Sprachlehrerin
Nonnenmacher Ida, BkAng.
Zimmermann Clara, We.
8 (E) wie Nr. 4
Bernhard Marie, RbSekrn. aD.
Dewald Klara, OPSekrn.
Herzmann Gertr., Frau
Ottmann Elise, Rentn.
Watter Erwin, kfm.Ang.
10 (E) wie Nr. 4
Hildebrand Rud., StudRat
Hörner Frdr., StudRat
Landolt Marg., We.
(Behelfsheime)
(E) Hartlieb Wlh., Rentner
(E) Posovszky Joh., Maurer

+ Irisweg +

12 (E) wie Nr. 4
Bossert Emil, Konrektor
Friess Fritz, Kraftf.
Gregor Aenne, We.
Gregor Friedlinde, PSekrn.
Hansmann Edelbert, PBeamt.
Haselwander Oskar, TelegrSekr.
Herrmann Kurt, StInsp.
Hesse Hugo, Jugendwohlfahrtspfleger
Pudewell Karl, Lehrer iR.
Sarrazin Helene, We.
Schroth Berthold, Buchh.
Schuler Karl, Chemiegraf
Seibel Paul, Dir. iR.

+ Holderweg +
+ Goldlackweg +
+ Rosenweg +

Kronenstraße

Stadtplan H J 12
Beginnt am Schloßplatz zwischen Nr. 3 und 4/6 und endet bei Kriegsstr. Nr. 66
Nach dem früheren Gasthaus „Zur gold. Krone" benannt

Linke Seite
+ Schloßplatz +
+ Zirkel +

1 (E) Gagfah München, Verw.-Stelle: Karlsruhe, Kronenstr. 1
Blomann Peter, Arb.
Franzkowiak Günter, Dreher
Funk Anita, Sekretärin
Gröning Heinz, Maschinist
Jehpe Elfriede, Frau
Jenke Martha, VerwAng.
Kaiser Adele, Beh.Ang.
Karcher Franziska, We.
Keller Helmar, Dreher
Kessler Walter, Maurer
Kohler Joh., Rentner
Litsche Emma, We.
Pössnicker Theresia, We.
Schlee Irmgard, Kontoristin
Zimmer Karl, Heizer
3 (E) *Brauerei Schrempp-Printz
Emeljanenko Ph., Eisengießl.
Fessler Karl, Wirtsch. z. Kronenhalle ⊶ 28359
Fieberling Hch., Glas- u. Gebäudereinigung ⊶ 24571

Nr. Linke Seite

Gross Anna, We.
Nelke Günter, Arbeiter
Peter Leop., JustAng.
Thoma Otto, städt.Aufseher
Hinterhaus
Beckmann Stephanie, Frau
Glowaky Irma, We.
Holl Anna, HdlsVertr.
Holl Max, Buchh.
Kohlstedt Käthe, HdlsVertr.
Laible Elisab., We.
Schiehle Erich, MaschSchlosser
5 (E) Kaufmann Wlh., Sattlerei ⊶ 21304
Spiegelberger Anton, Sattler u. Tapez.
7 (E) Braunschweiger Joh. u. Rich., Blechnerei u .Install. ⊶ 28537
Braunschweiger Rich., Blechn.- u. InstallM.
9 (E) *Stadt Karlsruhe Willmann Dr. Ursula, Zahnärztin ⊶ 26730
11 (E) Baumstark Jos., Bauschlosserei ⊶ 23178 (Werkst.)
13 (E) *Kautt Klara, Frau, Südl. Hildapromenade 2
Gall Hch., Kraftf.
Heigl Frdr., Rentner
Heigl Frdr. jun., Hdlr. ⊶ 25096
Lindner Ella, Damenhüte ⊶ 25879
Nastainczyk Otto, Ang.
Sattler- u. Tapezierinnung ⊶ 20344
Thoresen Amalie, We.
Trapp Wlh., Metallarb.
Hinterhaus
Kautt U. & Sohn, Fahrzeugfbr. ⊶ 26708
15-17 (E) Arbeiter-Wohlfahrt
Arbeiter-Wohlfahrt, Kindergarten u. Kindertagesstätte
Arbeiter-Wohlfahrt, Ortsausschuß Karlsruhe, Gesch.-Stelle ⊶ 23560
Bezirksgruppe der Siedler u. Kleingärtner ⊶ 26054
Brück Karl, SparkAng.
Dankert Anneliese, Labor.Asstn.
Dorer Else, Frau
Fetzmann Helene, BankAng.
Glockner Carola, BehAng.
Kreuz Ilse, Frau
Lumme Gerda, Frau
Nylona Strumpfrep.
Schacht Christa, Vertrn.
Schmidtke Dr. Dorothe, Fachtierärztin ⊶ 25592
Schmidtke Dr. Hans Otto, Fachtierarzt
Viel Helm., Lehrer
Walter Irmtraut, Frau
Hinterhaus
Krüger Emil, Rentn.

+ Kaiserstr. +

17a(E) *Kühn Wlh., Rastatt, Im Grün 4
Faulhaber Luise, We.
Fertig Hugo, Schlosser
Gorra P. W., Malergesch.
Haffner Otto, Tankwart
Hohmann Alb., Rentner
Kohlmann Jakob, Schneider
Lameck Kurt u. Josefine, Konditorei u. Kaffee
Lauer Berta, Schneid.
Mahler Emil, Schneiderei
Möhler Wlh., ElM.
19 (E) *Brauerei Moninger
Bauer Mathilde, Rentnerin
Deuber Frdr., Rentn.
Görtz Frz., Stereotypeur
Kern Hans, städt.Arbeiter
Kern Joh., städt.Tierwärter
Schäfer Lydia, DSchneid.
Simon Maria, Wirtsch. zu den drei Kronen ⊶ 25059
Simon Willy, Gastwirt
Tappe Irma, Frau

+ Zähringerstr. +

Alles gleich in einer Linie:
Neff-Herd, Kühlschrank, Waschmaschine
„Neff-Komplett von A bis Z"
NEFF

BLB BADISCHE LANDESBIBLIOTHEK
Baden-Württemberg



MONINGER BIER

anerkannt hervorragend



Nr. Linke Seite

21 (E) Riempp Chr., Essig- u. Senffbr. ⊶ ✱ 26911
Vorderhaus zerstört

23 (E) *Riempp Chr., Kronenstr. 38
Booz Dr. Ernst, BürgerM. u. Direktor aD. ⊶ 25656
Caasmann Hch., kfm.Ang.
Fröscher Hertha, We., Buchdruckereibes. ⊶ 25559
Rodenheber Friedericke, We., Inhn. d. Fa. Chr. Riempp ⊶ 26913
Hinterhaus
Riempp Christ., Essig- u. Senffabriken (Lager)

25 (E) *Hirth A., Erben (Hvw.: Anton Hirth, KarlSchremppStr. 7)
Herrmann Ernst, StbWagf.
Kramer Karl, Rentn.
Krütten Elfr., Frau
Nehls Max, LebensmGesch.
Oetken Joh., Schneiderei
Rempp Karl, Mech.
Schraft Alb., SchuhmWerkst.
Weber Maria, Frau

27 (E) *Stadt Karlsruhe
Zerstört

+ Markgrafenstr. +

29 (E) Visel Emil, Gasth. z. gold. Lamm ⊶ 27095
Benzel Rob., Kfm.
Gersbacher Wlh., Rentn.
Hahn Manfr., Viehtransp.
Hülser Th., Orgelbauer
Kraft Frdr., Vertr.
Ostmann Alb., HdlsVertr.
Rothfuß Heinz, Arb.
Weimann Hans, Bäcker
Zöller Rolf, Arbeiter

31 (E) *wie Nr. 33
Büttner Hrm., Schlosser
Ebert Clara, We.
Lang Hch., Arb.
Weber Chr., Textilwaren

33 (E) Müller Ed., Geschf. u. *Veith Ldw., Schwarzwaldstr. 11
Müller & Veith, Großmetzger. ⊶ ✱ 24414
Veith Ldw., Metzger

35 (E) Engster Lina, GeschInhn.
Engster Lina, TextilwGroßhdlg. ⊶ 27756

+ Fasanenstr. +

37/39 (E) Huber Lor., Lebensm. u. Molkereiprodukte ⊶ 28636
Bechtle Wlh., Werkf. aD.
Gorgula Helmut, ElInstallat.
Grau Rich., KfzM.
Obermeier Frz., Asphalteur
Richert Berta, We.
Schmidt Ldw., Pens.
Schnaiter Hrm., Elektro- u. Radiogeschäft ⊶ 27062
Sinn Maria, We.
Zweifel Maria, Frau

41 (E) *Brauerei Heinrich Fels, Kriegsstr. 115
Bieringer Luise, Rentn.
Kuhn Emmy, Schneiderin
Lipponer Fritz, Gastw.
Desk Priska, Frau
Speranza Math., Frau
Stengel Alfr., Wirtschaft zum goldenen Engel ⊶ 26274
Hinterhaus
Cornelius Willi, Arbeiter
Haas Willi, Arbeiter
Hartmann Leopold, Rentner
Hauck Jak., Rentn.

43 (E) Möller Paul, PolOberltn. aD.
Lang Hch., techn.Ang.
Lang Lina, We
Müller Susanne, Lebensm. Gesch. ⊶ 21668
Rüssel Hermann, Beifahrer
Winter Elisabeth, We.

+ Durlacher Str. +

Nr. Linke Seite

45 (E) Seith Anna, GeschInhn. ⊶ über 22730 (Hvw.: Eugen Stelz, Gebhardstr. 56)
Bolz Heinrich, Rentner
Gericke Else, Frau, Verkfn.
Kont Ldw., Ang.
Massino Wlh., Arbeiter
Müller Fritz, Buchdruckerei Papier- u. Schreibw. ⊶ 22730
Noe Aug., Portier
Stöcker Aug., Lagerist
Tisch Hch., Inh. Anna Seith, Textilw. ⊶ über 22730
Vogel Maria, Weinhdlg.
Weller Helm., kfm.Ang.
Wolf Elisab., We.
Würz Frzka., Priv.

47 (E) Wagner Alfr., Bäckerei u. Konditorei ⊶ 23765
Bieringer Karl, BbOAmtsgeh.
Butz Rich., Packer
Holzbauer Wenzel, Schlosser
Kober-Ebner Marlise, Zigarrengesch., Leihbüch., Schreibw.
Scheer Frieda, We.
Scheer Hans, Musiklehrer
Schillinger Wlh., Rentn.
Weritz Emilie, We.

49 (E) *Pahr Rich. u. Willi, Kriegsstr. 81
Pahr Rich. OHG., Bekleidungshaus f. Herren-, Sport- u. Berufskleidung ⊶ 27737

51 (E) *Geisert Erw., Am Anger 7
Bunka Rud., MaschSchlosser
Eisner Maurycy, Süßw.-Großhdlg. ⊶ 24175
Hossfeld Sophie, We.
Mair Emma, Lebensm.Gesch.
Novotny Jos., MaschSchlosser
Pertzborn Johanna, We.
Slavik Gilbert, Kellner
Wachtel Th., Betr. Asst.
Willmann Ldw., Rentner

53 (E) Pahr Rich. oHG., Bekleidungshaus ⊶ 27737

+ Kriegsstr. +

Rechte Seite

+ Schloßplatz +

+ Zirkel +

2 (E) *Oberföll Karl, Erbengem.
Dieckelmann Gust., BehAng.
Diehl Chr., Uhrengesch. ⊶ 24048
Ewald Kurt, ElektrMont.
Kabierske Hlm., kfm.Ang.
Karl Antonie, Frau
Keser Otto, BbSekr.
Natz Elisabeth, Frau
Oberföll Hellm., SchlosserM. (Hvw.) ⊶ ben. 25138
Rempp Hch., Gartenarb.
Röckel Otto, Rentner
Hinterhaus
Eckhardt Ilse, Frau
Eckhardt Wrn., Student
Engelhard Christ., We.
Fallert Vinz., Rentn.
Häfele Emma, Frau
Mayer Hrm., Monteur
Oberföll Hellm., Schlosserei ⊶ 25138
Schaufler Rolf, städt. Arb.
Schlosser- u. Maschinenbauerinnung, GeschSt. ⊶ 25138
Schmidt Hilde, Prüferin

4 (E) *Bischoff Karol., Erben, EttlingerStr. 49
Döring Elisabeth, Inseraten- u. Werbebüro
Döring Ernst, LebensmGesch. ⊶ 22130
Schuckert Gustav, Arb.
Hinterhaus
Bender Waltraut, Frau
Braun Luise, Frau
Horvath Mich., Schuhm.
Lutz Emma, We.
Martin Frdrke., We.
Mozer Aug., Schlosser
Ramsteiner Lina, Priv.

Nr. Rechte Seite

6 (E) *Sauer Sofie, Adlerstr. 7
Ertel Willy, Polier
Häfele Emma, Frau
Hartmann Rolf, ElMont.
Hartmann Stef., Händler
Kopcak Karl, Kellner
Lohoff Paul, LagArb.
Scheuble Rosalie, Frau
Scholl Gust., MaschForm.

8 (E) *Daler Wlh., Adlerstr. 7
Ebach Flora, Frau
Esch Berta, We.
Störzer Jul., Bürstenm.
Stürmlinger Hch. Autoschloss.
Troll Wlt. jun., Kfm.Ang.
Troll Wlt. sen., MaschSchlosser
Wöhrle Aug., Hdlr.

10 (E) *Daler Wlh., Adlerstr. 7
Frank Maria, Priv.
Kimmig Gerh., städt. Arb.
Remlinger Hch., Schriftsetz.
Staudt Hel., Frau

12/14 (E) Röck Eugen, Bäckerei ⊶ 23720
Bender Liane, PAsstn.
Jörger Hdw., Schneiderin
Ohnsmann Wlt., Ang.

16 (E) Sieber Hrm., Metzgerei ⊶ 22694
Borner Frz., Hausdiener
Brinkmann Ldw., DiplChem.
Weyrauch Eug., Buchh.
Widmann Karl, Beifahrer

18/20 (E) Breining Emil, Rentner ⊶ 21833
Braun Anna, We.
Büddefeld Heinz, Dipl.Ing., StudAssess.
Decker Hedy, Frau
Dietz Liesel, We.
Kautt Rolf, Kfm. ⊶ 26708
Krämer Alfr., Kraftf.
Loebel Willy, GlasbläserM.
Melchert Wlh., RbOSekr. iR.
Powa Ad., Drogist
Schäfer Karl, BbAmtm.
Schlüter Elisab., We.
Schmitt Willy, Spediteur ⊶ 26182
Sebold Hrm., BbAsst.
Straub Karl, RegOInsp. z.Wv.

22 (E) Stehle Karoline, We. ⊶ 26182
Erb Paula, We.
Hankel Elfr., We.
Hauck Karl, Lagerist
Hock Osk., Rentn. ⊶ 26136
Mathäy Heinz, Schreiner
Stehle Alb., Schuhmacherei ⊶ 26182
Veith Eugen, Arbeiter

+ Kaiserstr. +

24 (E) *Stadt Karlsruhe
Zerstört

26 Gehört zur Zähringerstr. 60a u. b

+ Zähringerstr. +

28 (E) Frank Luise, Stahlw., Hohlschleif. ⊶ 24766
Brädle Jos., MechWerkst. ⊶ 20408
Faist Frieda, We.
Frank Karl, Autoschlosser
Köppel Pauline, Rentnerin
Lehrer Siegfr., Bürobedarf ⊶ 27918
Lengle Alb., Rentner
Nagel Frdr., Autolackieranstalt ⊶ 23359
Netta Erwin, Bauschlosser
Schmieder Willi, Werkzeugm.
Schöffler Otto, Polsterei ⊶ 25193
Weber Emma, We.

30 (E) Latzer Karl, Molkereiproduktengroßhdlg. ⊶ 24809
Augenstein Lina, Frau
Dotzler Aug., Schlosser
Latzer Anna, GeschInh.
Ruf Th., ElMech.
Schilling Frieda, We.

Nr. Rechte Seite

32 (E) Blindengenossenschaft Baden eGmbH., Karlsruhe ⊶ 25577
Beyerle Otto, Weinhdlg. ⊶ 26661
Damian Rud., FrisGesch. ⊶ 21413
Joos Theodor, ElMechaniker
Lachmann Frz., Schlosser
Rebstein Jos., Schneiderei

34 (E) *Kaucher Karl, Erben
Heidt Susanne, Frau
Kienzle Frdr., Malergesch. ⊶ 28547
Kurz Ther., We.
Mack Frdr., Schneider
Schuck Franziska, We.
Schuck Kurt, Metzgerei ⊶ 21318

36 (E) *Riempp Chr., Kronenstr. 38
Batka Ladislav, Arbeiter
Bergmann Elis., We.
LandesprodGroßhdl. ⊶ 24613
Kuhn Hrm., Kraftf.
Ruch Hugo, Prok.
Scheer Osw., Landrat aD.
Volz Lina, We.

38 (E) Riempp Chr., Lebensm.-Großhdlg. ⊶ ✱ 26911
Blattert Kurt, kfm.Ang.
Bücking Willy, kfm.Ang.
Oesterlin Kurt, Geschf.
Römert Mart., Schrifts.
Schinagl Frdr., Buchh.

40 (E) Dürringer Karl sen., Kfm. ⊶ 27015
Ade Rich., städt.Arb.
Dürringer Karl jun., Kfm.
Fahrradhaus Dürringer & Sohn ⊶ 27015
Hesdt Hermann, Friseur
Hirsch Willi, Arb.
Kern Elisab., Frau
März Kath., We.
März Wlh., Heizer
Stegemann Elsa, Frau
Walter Elisab., We.
Wais Emilie, Schneiderin
Würz Friedl, Frau

+ Markgrafenstr. +

42 (E) Heckmann Maria, We.
Ansmann Gertrud, Frau
Einert Alb., Arbeiter
Geisler Herta, Frau
Link Erna, Frau
Penkwitt Heinz, Bäckerei ⊶ 26770
Penkwitt Manfr., Schreiner
Stahl Karl, VerwAng.
Waldenberger Lina, Frau
Walter Bruno, Arbeiter
Weiss Karoline, We.

44 (E) Ruf Th., Gastst. z. Kronenfels ⊶ 22688
Feix Emil, HdlsVertr. ⊶ 27634
Gorenflos Dr. Wlt., pr. Arzt (Wohn.)
Reuter Käthe, We.
Uehlein Rolf, Schreiner
Uehlein Rudi, ElMont.
Zöller Elsa, We.

46 (E) *Brauerei Schrempp-Printz AG.
Zerstört

48 (E) Leuschner Rich., Pferdemetzger ⊶ 27540
Blume Lina, We.
Langnickel Herb., Gastw. z. Nickelklause ⊶ 24110
Weiss Maria, Frau

50 (E) *Erbengemeinschaft Frank
Zerstört

52 (E) *Ellern Ignaz K. G., Karlsruhe
Zerstört

54 (E) Seiz Berta, We., Gasth. z. Geist ⊶ 28079
Bitsch Wlh., Dreher
Domsch Emma, We.
Probst Wrn., Arbeiter

+ Schwanenstr. +

BAUGELD zu 4½% und hohe Steuerersparnis oder jährl. 25 bis 35% Wohnungsbau-Prämie. Guthabenzins 2½%

BADENIA BAUSPARKASSE KARLSRUHE 25 JAHRE

TELEFON 27318

BLB BADISCHE LANDESBIBLIOTHEK Baden-Württemberg

VERKAUF VW Trumling VW TEL. 28822

Nr. Rechte Seite

56 (E) *Brauerei Fr. Hoepfner
Augenstein Willi, Mech.
Eppel Frieda, We.
Förderer Gisela, Frau
Geigle Marie, Frau
Greulich Adolf, FrisGesch.
Heimburger Käthe, Rentn.
Kindsvogel Hch., Arb.
Reimold Else, We.
Schroetter Alf., Gaststätte z. Schwanen (Hvw.) ⊶ 23786
Schwende Gg., Rentn.
58 (E) *Scherwitz Wlh., Rheinbischofsheim (Hvw.: Aug. Schmidt, Geranienstr. 16)
Hitzelberger Alfons, Arbeiter
Jamnicz Gisela, Frau
Kindsvogel Egon, Arbeiter
Kindsvogel Ingeborg, Frau
Klein Joh., Bauhelfer
Klarmann Horst Maurer
Kühn Johs., Rentn.
Metzger Edgar, Kraftf.
Mittelstädt Hugo, Schneider
Richter Emma, Frau
60 (E) Schneider Theod., Metzgerei ⊶ 25495

Haus verwaltet: Firma
Rudolf Spitz
Hausverwaltungen
Immobilien
Schillerstraße 27 ⊶ 23428

Ehret Fritz, Metzger
Hoya Willi, Arbeiter
Malaschitz Gg., Heizer
Sezipiorski Elisabeth, Frau
62 (E) *Stadt Karlsruhe
3. Polizeirevier ⊶ 26403
Polizeiinspektion Ost

+ Steinstr. +

Kronprinzenstraße

(Beiertheim)
Stadtplan K 11
Zwischen Ebert- und Hohenzollernstr.

Linke Seite

1 (E) *Scherrer Herm., Kaiserallee 22 (Hvw.: Egon Grimm, Ebertstr. 19)
Förster Martha, We.
Herrmann Roch., Justizang.
Janke Otto, Rentner
Pangratz Paul, Beamter
Schröder Eugenie, Frau
Schröder Wrn., OInsp.
Schwanbeck Hans-Ulr., Musiker
Speer Günth., RegOInsp.
3 (E) u. Hvw. wie Nr. 1
Allers Klaus, StudAss.
Bell Fritz, RegInsp.
Geiss Hans, RegInsp.
Köstel Friedbert, VerwGerInsp.
Kröger Günt., RegAss.
Schmidt Gerh., RegInsp.
Skubisch Bruno, RegInsp.
Wolter Hans, Bautechn.
Swieczowski Leo, RegOInsp. zWv.
Zipperle Kurt, GerAssess.

Rechte Seite

8 (E) Klein Christ., We.
Bieleit Wlt., kfm.Ang.
Gettert Margarethe, We.
Huber Maria, We.
Kappel Wlh., Dipl.Ing., Sachverst. f. d. Kraftfahrwesen ⊶ 32039
Klein Sgfr., Vertr. ⊶ 32352
Lauer Paula, We. ⊶ 32039
Neuhäusel Bertha, We.
Rastätter Ad., Schlosser
Reimann Wrn., KfzHandw.
Schnurr Fritz, GeschInh. ⊶ 24276
Zwecker Rich., Wäscherei

Kropsburgweg

Stadtplan F 9
Im Gewann Binsenschlauch zwischen Hertzstr. u. Postweg
Eigentümer von Nr. 1—35: Siemens-Wohnungsgesellsch. mbH., München, Briennerstr. 52

Nr. Linke Seite

+ Hambacher Str. +

1 Huber Ernst, kfm.Ang.
Kobelt Willi, Ingenieur
Schneider Gust., DiplPhysiker
Stevens Cornel., techn.Ang.
3 Axtmann Alb., Lagerverw.
Bühl Rob., OIngenieur
Eberspächer Dr. Otto, DiplChem.
Kessler Hugo, MaschIng.
5 Leidholdt Hans, El.Ing.
Lilge Gerh., techn.Einkäufer
Voigt Siegfr., Ang.
Werner Paul, Dipl.Ing.
7 Behle Curt, WerkM.
Kupfer Hch., Ing.
Maelzer Rich., kfm.Ang.
Oguntke Karl, BkKfm.
9 Bierwag Elisab., We.
Fenner Erich, Ing.
Heywang Dr. Wlt., DiplPhys.
Hubatsch Manfred, Ing.
Tolle Horst, Ing.
11 Achenbach Hch., Ing.
Becht Dr. Karl-Heinz, DiplChem.
Boehl Ferdin., Versandleiter
Hübner Günter, Feinmech.
Hübner Hedwig, We.
13 Holst Joh., Werkzeugmacher
Kasper Bernh., Ing.
Kuhn Wolfg., Ing.
Schneider Hildeg., We.
15 Gütschow Gg., Lagerist
Lörcher Wlt., Labormech.
Seevogel Art., Ing.
Waldecker Ferd., Ing.
17 Donath Bernh., Ing.
Gerhardt Kurt, Ing., Ang.
Jahn Werner, Ing.
Selchow Erw., kfm.Ang.
19 Haag Eugen, El.Ing.
Künzel Wlt., WerkM.
Wittenberg Frdr., kfm. Ang.

+ Landauer Str. +

21 Löhnert Hartwig IndKfm.
Russ Karl, Ing.
Stegmaier Erw., El.Ing.
Struve Dr. Wilfr., Physiker
23 Graul Sgfr., Dipl.Ing., Ang.
Link Ernst, VerwStellLtr.
Metzger Erich, El.Ing.
Neuse Wlh., Ing.
25 Häringer Ad., Dipl.Ing.
Richter Rud., Dipl.Ing.
Schulz Augusta, We.
Schulz Theod., Techniker
Sirtl Dr. Erhard, DiplChem.
27 Gnädig Herbert, Ing.
Krebs Ferd., Ing.
Soest Wrn., Ing.
Strümpel Fritz, techn.Kfm.
29 Gulde Reinh., Ing.
Kronenberger Heinz, Ing.
Kronenberger Maria, We.
Müller Helm., Dipl.Ing.
Schroeder Dietrich, Dipl.Ing.
31 Benski Hdw., We.
Litsche Wrn., Ing.
Maroun Wlt., Dipl.-Ing.
Müller Erw., Kfm.
Neumann Anna, We.
Wollny Gerh., kfm.Ang.
33 Heiden Hrm., OIng.
Klesse Kurt, Ing.
Knöchel Albin, Ing.
Lüttner Erich, techn. Ang.
35 Berkl Karl, OIng.
Jentsch Gerh., Dipl.Ing.
Matuschka Dr. Herbert, Ing.
Müller Alb., Dipl.Ing.

+ Germersheimer Str. +

Nr. Rechte Seite

+ Hambacher Str. +

2 (E) Ott Karl, RegInsp.
Kuhn Ph., Gasth. „Zur Kropsburg“ ⊶ 25350
Ott Marg., Frau
4 (E) Noee Ph., Schlosser (Eheleute)
Krüger Erich Maurer
6 (E) Butscher Karl, Bäckerei ⊶ 50389
Scholz Gerh., HLehrer
8 (E) Haas Erwin, Metzger
Himmelhan Karl, El.Ing.

+ Maxburgweg +

10 (E) Poppe Karl, VerwAng.
Jokesch Franz, Vorarbeiter
12 (E) Prinz Filipp, Arbeiter
14 (E) Oehmichen Herm., Frau
16 (E) Linn Hch., Konstrukteur

+ Landauer Str. +

18 (E) Reviczky Gg., Baugesch. ⊶ 52893
Greniz Karl, Tankstelle
20 (E) Oswald Paul, Kraftf.
Abendschön Helm., Maler
Lang Hans, Gürtler
Schadt Stefan, Arb.
22 (E) Kohler Otto, Schuhmacherei (Eheleute)
Heinz Gertrude, We.
Kohler Anna, We.
24 (E) Hoffmann Adalb., HdlsVertr.
März Jakob, kfm.Ang.
Wack Anton, kfm.Ang.
26 (E) Kiesel Hch., Lehrer
Kiesel Jakob, Schneider
Massier Dr. Johs., Arzt
28 (E) Schwarz Andreas, Arbeiter
Lieb Andreas, Schmied
Lindner Martha, We.
Schwarz Katharina, We.
Terry Frz., techn.Ang.
30 (E) Krumm Gg., Werkzeugmacher
Gebert Herm., Kapitän aD.
Krumm Frz., Arbeiter
Krumm Kath., Frau
32 (E) Frank Ph., Plattenleger u. Brunner Frdr., Zimmerm.
Becker Jak., Maurer
Betschel Jakob, Rentner
Steinz Heinz, Arb.
34 (E) Haug Frdr., Arbeiter
Koch-Erpach Rud., General aD.
36 (E) Schneider Peter, kfm.Ang.
Kehl Joh., Stricker
Kettenbach Christ., Maurer
Küchlin Dieter, Arbeiter
38 (E) Strecker Karl, Kraftf.
Bethe Dr. Günth., RegRat zWv.
Müller Karl, Zahnarzt
Strecker Frdr., Friseur
Theuner Reinhold, Arbeiter
Urban Kath., We.
40 (E) Ewinger Joh., Blechn. u. Peter Ewinger, Drechsler
Sehne Katharina, We.
Voss Karl, Arbeiter

+ Germersheimer Str. +

Kuckucksweg

Stadtplan G 9
Siedlung der Eigenhausbaugenossenschaft nördlich der früh. Telegraphen-Kaserne
Zwischen Postweg u. Hertzstr.

Linke Seite

+ Postweg +

1a Bauplatz
1b (E) Stadler Theresia, We.
1c (E) Holzhauer Alb., PSchaffn
Geißler Walter, Mechaniker
1d (E) Fitterer Maria, We.
Fitterer Karl, Lichtpauser
3 (E) *Bürk Hulda, Erben
Bürk Wlt., Schreiner
5 (E) Winter Ad., GlaserM.
Winter Paul, GlaserM.
7 (E) Zimmermann Eug., Rentn.
Schmeil Marta, Frau
Siegmund Ad., LebensmGesch.
Stegmeier Elfr., Frau

Nr. Linke Seite

9 (E) Weis Ldw., Rentner
11 (E) Schindler Anton, Rentner
Büchele Erw., BlechnM. u. Inst.
13 (E) Kunz Erw., Buchb.
Kunz Alb., Rentner
15 (E) Reith Karl, Gärtner
Hildebrandt Johs., kfm.Ang.
17 (E) Häffele Martha, We. ⊶ 52354
Häffele Martha, GeschInhn. ⊶ 52354
19 (E) Schetter Konr., MaschSetz.
21 (E) Meier Andr., Bierbrauer
Weber Wolfg., Kfm. ⊶ 53450
23 (E) Pallmer Maria, We.

+ Hertzstr. +

Rechte Seite

+ Postweg +

2—4 Fallen aus
6 (E) Mutz Jul., RbOSekr. aD.
Bisinger Anna, We.
8 (E) Raab Otto, ElM.
Renner Wlh., Buchdrucker
10 (E) Stephan Hdw., We.
Stephan Erich, Straßenbahner
12 (E) *Weingärtner Hch., Erben
Haberstroh Max, Kfm. ⊶ 53171
14 (E) Digeser Frdr., Rentner
Jany Hans, Schaltmech.
16 (E) Postweiler Josefine, We.
Dannenmaier Ilse, We.
Mußgnug Alb., Rundschleif.
18 (E) Maier Afra, We.
20 (E) Emmler Val., Rentner
Jung Rosa, We.
22 (E) Löffler Paul, OWagf. iR.
Füneder Aug., Transportarb.
24 (E) Pusch Rich., Ing.
Pathe Frdr., Arbeiter
Seits Else, We.
26 (E) Krauß Luise, We.
28 (E) Schweitzer Lina, We.
Reiter Erw., Magaziner

+ Rieselweg +

30 (E) Koch Maria, We.
Koch Hrm., MaschSchlosser
Koch Wlt., Monteur
32 (E) *Billmann Ernst, Erben
Billmann Leonh., Heizer
Werner Hedy, Vertrn.

+ Hertzstr. +

Kuhweide

siehe Gewann

Kurfürstenstraße

Stadtplan K 11
Zwischen Welfen- u. Ebertstr.
Kurfürsten-Wahlfürsten, diejenigen Fürsten des chemalig. Deutschen Reiches, denen die Wahl des Königs oblag

Linke Seite

+ Welfenstr. +

1 (E) Bächle Frz., Prok. (Eheleute)
Bächle Wlt., Bauing.
Bauer Max, Privat.
Lieber Alice, We.
Lieber Wrn., Kfm. ⊶ 32139
3 (E) Schmidt Erw. Otto, ORegRat iR. u. *Corder Urs., Ludwigshafen/Rh., Sternstr. 69
Autofedern-Zentrale, Inhn. Emmy Schmidt ⊶ 30605
Schmidt Emmy, BetrInhn. ⊶ 30605
Schmidt Erw., Beamt. iR.
Völker Carl Heinz, HdlsVertr. ⊶ 31331
Waßmer Anna, We.
Winai Maxim., Revisor
5 (E) Maier Gust. jun., Büromöbel ⊶ 30385
Banz Anna, We.
de Bell Willem, Kfm.
Kreuzberg Joach., Dipl.Ing.
Kreuzberg Ther., We.
Maier Gust. sen., Schneiderei ⊶ 30385

+ Ebertstr. +

Wilhelm Müller General-Vertretungen
BÜRO-EINRICHTUNGEN
Büromaschinen
Karlstraße 34 Fernruf 27080

BLB BADISCHE LANDESBIBLIOTHEK
Baden-Württemberg

BAHM & BASSLER
Karlsruhe, Moltkestr. 1, Lager: Zimmerstr. 3, Ruf 27455
Für Ihre Gesundheit
Haustrinkkuren
mit In- u. ausländischen Heilbrunnen

Nr. Rechte Seite

+ Welfenstr. +

2 (E) Wolf Emil, WagenM. aD.
Bauer Emma u. Math., Privat
de Bel Jacob, HdlsVertr.
Roßwog Max, RegRat
Stengel Ruth, Verkfn.
Wilcke Eug., Kontrolleur

4 (E) *Wolf Emil, WagenM. aD., Kurfürstenstr. 2
Bolz Aug., BehAng.
Kuhne Hch., Chefinspizient
Riegel Heinz, Kork-Import
Schmidt Bruno, kfm.Ang.
Wenner Elsa u. Mina, Priv.
Wolf Erich, GeschTeilhaber

6 (E) *Loesch Hrm., Architekt, Guntherstr. 12
Corcilius Kathr., Frau
Döll Elise, We.
Engel Karl, Dipl.Ing.
Knöffel Otto, JustOSekr.
Lehmann Emil, PolBeamt.
Mansbacher Willi, Filmkfm.
Villinger Fritz, JustAng.

8 (E) *Müller Hermine, USA. (Hvw.: Franz Schrittner, Welfenstr. 7)
Heinen Hch. Alb., Großhdl. in Rohst. zur Stahlerzeug. ⊶ 32783
Werner Hans, früher Paul Stein, Ellnstall. ⊶ 30682

10 (E) *Teucher Hel., Erben
Harter Rob, BkKfm. aD.
Sturm Math., Buchh.
Teucher Hans, Sachbearb.
Teucher Hel., We.
Thomas Wlt., Kfm. ⊶ 31788

12 (E) *Rupp Rosina, We. Humboldtstr. 29 (Hvw.: Karl Rupp, Gebhardstr. 8)
Braun Charl., We.
Creutz Jos., Helf. i. Steuers. ⊶ 31077
Glock Marie, We.,
Pagendarm Dr. Kurt, Bundesrichter ⊶ 30010
Pfefferle Emil, ElMont.
Schilling Käthe, We.
Stoll Otto, Eisenhändler ⊶ 28203

14 (E) Weber Otto, Importeur u. Großhdlr. ⊶ 24325
Grohe Kurt, Geschf. ⊶ 30750
Hamberger Erika, Frau
Hamm Kurt, PolBeamter
Hosse Paul, Dipl.-Ing., Archit ⊶ ben. 31355

16 Bauplatz

18 (E) *Weiß Dr. Kurt

Haus verwaltet:
Adolf Reimann
Immobil.- u. Hypoth.-Makler
Haus- u. Grundstücksverwalt.
Mozartstraße 5 ⊶ 28880

Beck Dr. Hans Rob., Röntgenfacharzt (Wohnung) ⊶ 30762
Bohner Karl, ElMech.
Faas Math., Heilpraktikerin ⊶ 32087
Herzer Kurt, Fabrikation v. Autozubehör ⊶ 30537
Keller Ew., Textilkfm.
Krauß Wlh., Musikhochschulprofessor
Lang Dr. Fritz, Gesangspädag. ⊶ 30348
Lang Marie, We.
May Herbert, Knopfgroßhdlg. ⊶ 30020
Riehl Kurt, Textilkfm.
Verband der Südwestdeutschen Naturstein-Industrie eV. ⊶ 30486
Wickenhäuser Karl, RbAmtm. iR. ⊶ 30260

+ Ebertstr. +

Kurt-Schumacher-Str.

Stadtplan F 9
Im Gewann Binsenschlauch. Verlängerung der Landauer Str. in östl. Richtung bis zur Friedrich-Naumann-Str.
Dr. Kurt Schumacher, geb. 13. 10 1895 in Kulm/Westpr. gest. 20. 8. 1952 in Bonn. Von 1946 ab erster Vorsitzender der SPD und Mitglied des Bundestages.

Nr.

7 (E) Mumbauer Karl, Maurer und Schnepf Philipp, Arb.

39 (E) Berauer Hch., Kfm.

Kurze Allee

Stadtplan G H 11
Im Hardtwald
(Nicht bebaut)

Kurze Straße

Stadtplan K 12
Zieht von der Mittelbruchstr. in westöstlicher Richtung zur Fautenbruchstr.
(Nicht bebaut)

Kußmaulstraße

Stadtplan G H 9
Zieht von der Moltkestr. hinter dem Städt. Krankenhaus zum früh. Flugplatz
Dr. Adolf Kußmaul, Geh. Rat, bekannter Mediziner (Freiburg und Straßburg), geb. 22. Febr. 1822 in Graben bei Karlsruhe, gest. 28. Mai 1902 in Heidelberg

Linke Seite

1 (E) *Oberfinanzdirektion Karlsruhe (früh. Kaserne)
Beratungsstelle d. städt. Krankenanstalten

3 (E) wie Nr. 1
Forstdirektion Nordbaden, Maschinenbetrieb
Bippes Maria, We.
Haffner Emil, RegOInsp. aD. ⊶ ben. 51597
Hauser Rudolf, DiplVolkswirt ⊶ 51597
Rombach Osk., Kraftf.
Scheffel Brigitte, Frau

5 (E) wie Nr. 1
Rempfer Rud., Automobilhaus ⊶ ✱ 51625
Schauerte Hans, Spedition, Lagerung, Transporte ⊶ 52126
Speck Jos., Getränkevertrieb (Lager) ⊶ 52339

Lachenweg

(Hagsfeld)
Stadtplan E 15
Reitschulschlag

Linke Seite

1a(E) *Wolf Ernst, DurlacherAllee 42
Bartz Olga, Frau

Rechte Seite

2 (E) *Deutsche Bundesbahn
Franek Frz., Arbeiter

2c (E) Kurz Günther, Archit.
Salomon Doris, Frau
Salomon Rita Rosa, Rentn.

2d (E) *Hirth Wilfr., Haueneberstein
Ohmer Margar., Frau
Siegl Siegm., BbArb.
Weick Ingeb., Redakteurin
Würl Wenzl, Maurer

2e(E) Kopp Wlh., Autoransporte, Lohnroderei ⊶ 22837
Grimm Herb., Kraftfahrer

2f (E) wie Nr. 2e
Schaser Math., städt.Arb.
Schleier Alfr., Kraftf.

4 (E) Stettmund Willi u. Edgar Lutz, Kieswerk ⊶ 28668
Dietl Hans, Vertr.
Hyd Hubert von der, Kraftf.
Jahn Helm., Kraftf.

Nr. Rechte Seite

6 (E) *Fink, Erben
Auer Paula, We.
Firnkes Mina, We.

8 Bauplatz

10 (E) Seeger Fritz, Betonwerk Hardt ⊶ 22193

Lachnerstraße

Stadtplan J 13
Beginnt an der DurlacherAllee bei Nr. 24 und endigt an der Frühlingstr.
Vinzenz Lachner, Komponist, geb.1811, gest.1893

Linke Seite

+ Durlacher Allee +

1 (E) *Mall Maria, Stabelstr. 8
Böhm Alois, WerkM.
Boßler Frdr., OLehrer
Christl Anna, Frau
Grimm Anna, We.
Jung Frieda, Stenotyp.
Kübler Karl, StbOWagenf.
Sieber Herta, GeschInhn.
Sieber Jos., WerkzSchloss.

3 (E) *Kusterer Erika, We., Schönfeldstr. 2 (Hvw.: Lothar Zoller, Kornblumenstr. 6)
Bauer Karl, PBetrSekr.
Brodde Hildegard, We.
Früh Karl, jun., Fahrstuhlf.
Gräbner Hans, Schmied
Hafner Karl, GeschInh.
Kasper Karl, Schreiner
Kern Eug., Plattenleger
Metzger Emma, We.
Polzer Osw., Dekorateur
Raab Rich., Maurer
Streib Kurt, Buchh.
Thiel Rich., Arbeiter
Hinterhaus
Gref Willy, Farbengroßhdlg. ⊶ 23404

5 (E) Daub Lisa, We.
Friedel Else, Justizang.
Friedel Frida, Frau
Haller Frdr., kfm.Ang.
Heiberger Pet., Maurer
Narr Alb. jun., Öfen und Herde ⊶ 21755
Neumann Alfr., städt.Ang.
Schrock Elvira, kfm.Ang.
Wipfler Berthold, Metzgerei ⊶ 25641
Hinterhaus
Alferi Leop., Glaskugler
Gascho Karl, MetzgerM.
Lessle Karl-Heinz, Masch Schlosser
Stork Frz., Maurer
Weidelich Toni, We.

7 (E) *Schneider Gust., Grötzinger Str. 61
Bergmann Ernst-Ewald, Kfm.
Gabel Otto, Lokf.
Gauer Wrn., Student
Grigowsky Marg., Verkfn.
Haag Gg., Mitinh. v. Eisenhauer & Haag ⊶ 26512
Hühnlein Fritz, Kellner
Knab Hilde, Frau
Vogt Vera, Frau
Hinterhaus
Eisenhauer & Haag, Papierwarenfabrik ⊶ 26512
Schneider Gust., Schloßkellerei, Wein- u. Spirituosengroßhdlg. ⊶ 28724

9 (E) *Kühling Luise, We.
Zubrod Ldw., HdlsVertr. ⊶ 21367

11 (E) *Heidinger Wlh., Priv. Zerstört

+ Gottesauer Str. +

13 (E) *Neukamm Jos., Kaiserallee 9
Eisenburger Anna-Maria, We.
Gabold Luise, We.
Geiger Karl, OStSekr. iR.
Gold Frz., WerkM.
Hertl Otto, AbtLtr.

Nr. Linke Seite

Karcher Frdr., Buchh.
Liedtke Bruno, RegSekr.
Philipp Alfr., PolizeiM.
Städter Bruno, PolOInsp. aD
Theobald Alfr., RegOAmtm.
Werkes Joh., Rentner

15 (E) *Weber Karl, BbAmtm., Kriegsstr. 136
Baumann Max, Amtsrat
Horak Viktor, HLehrer
John Gertr., We.
Koch Wlh., FeinmechM.
Köhn Willi, Buchprüfer, Ang.
Rosner Anna, Frau
Rosner Joh., Maurer

17 (E) Einhellig Maria, We.
Kappler Arth., RegOBauinsp.
Kraut Wrn., VerwSekr.
Krepela Anton, Lagerbuchh.
Lang Pet., Vertr. techn. Papiere ⊶ 23737
Mayer Leonh., kfm.Ang.
Möst Barb., BehAng.
Rombach Luise, We.
Schöttle Karl, Verlader
Stix Kath., We.
Stoll Karl, Rentner

19 (E) Kolb Jak. Fr., Bienenzuchtgeräte ⊶ 26141
Cawein Anna, We.
Guth Marg., Frau
Lindmayer Anna, We.
Metz Ad., Arbeiter
Müller Gerh., Ang.
Rückert Hugo, BetrLtr.
Schwarz Otto, Bauarbeiter

21 (E) *Mall Hugo, Kfm., Beiertheimer Allee 50
Ackermann Siegfr., Schlosser
Bauer Frdr., AbtLtr.
Brökel Cäzilia, We.
Golde Fritz, PInsp. aD.
Hannecke Charl., We.
Heitmann Elise, We.
Hilbert Paul, kfm. Ang.
Hüttner Hch., Werkwächt.
Kastner Ldw., Arb.
Maag Mina, We.
Ortner Irma, We.
Pech Frz., ElMont.
Riedel Alfr., Schlosser
Ulmann Dr. Erich, Dipl.Ing. ⊶ 27131

23 (E) Schaier Hrm. BäckerM.
Betzing Hans, Konditor
Hanauer Albin, MaschM.
Hanauer Heinz, Schlosser
Hanauer Marie, We.
Kirchhof Rolf, BehAng.
Kuhn Hrm., JustAng.
Martin Engelbert, Drogist
Schöck Hans, Kraftf. ⊶ 20444
Wagener Gert, Bäckerei ⊶ 22457
Wendling Herb., BbSekr.

25 (E) *Mieter- u. Bauverein
Baumer Arnold, VerwAssess.
Hammer Hch., techn.Insp. iR.
Lechner Christine, JustAng.
Schwarz Wlt., Helfer in Steuers.

+ Frühlingstr. +

Rechte Seite

+ Durlacher Allee +

2 (E) Leppert Maria, Privat
Reichenbacher Osk., BkAng.
Schlegel Josefa, We.
Schuler Hch., Bäckerei ⊶ 27776
Schwarz Rosa, PAsstn. iR.
Schwerdel Paula, Frau
Weyland Maria, We.

4 (E) wie Nr. 2
Benz Hrm., HeizMont.
Brünner Jos., ORegRat aD.
Fleischel Karl, Sattler
Glasstetter Otto, BbOSekr.
Kaufmann Wlh., TapezM.
Krepper Eug., Heizer
Reis Karl, WerkM.

BAUBEDARF ★ G & S ★ KARLSRUHE I.B.
Baubedarf
Karlsruhe
Karlstraße 108/112
Fernruf ✱ 28523
Ausführung von „Sunfix" Glasstahlbeton-Oberlichter

BLB BADISCHE LANDESBIBLIOTHEK
Baden-Württemberg

DKW-Lieferwagen

DKW-LEEB
Karlsruhe, Amalienstr. 63/65
FERNRUF 26018

Nr. Rechte Seite

6 (E) Weingärtner Frz., Priv.
Dahn Ldw., MaschSetz.
Graul Andr., Kfm.
Hemmerlein Josefine, We.
Kaufmann Rob., Heizer
Keller Alfs., GepSchaffn.
König Gg., Rentn.
Kühn Luise, We.
Kühn Max, ElM.
Kuri Elisab., DSchneiderei ⊶ 28484
Kury Bernh., Schuhmacherei
Michel Hans, Arb.
Rexroth Willi, TabakwGroßhdlg. ⊶ 25676
Weleff Dimiter, Dipl.Ing.
Hinterhaus
Mayer Frdr., SpedKfm.
Narr Alb. jun., Ofen- u. Herdrep., Werkst. ⊶ 21755
Stobbe Herb., Kraftf.
Wastl Fritz, Arb.

8 (E) Daum Helene, We.
Becherer Frdr., Kfm.
Dörrwächter Joh., Kranf.
Fechner Wrn., Kraftf.
Frank Wlt., PSchaffn.
Kormann Berth., LederGroßhdlg. ⊶ 25873
Massino Alois, Kfm.
Merkle Frz., Kraftf.
Schumm Hch., Bäcker
Schwall Emil, Wagner
Schwall Lothar, ElTechn.
Zagata Wlt., PolBeamter

10 (E) *Schwandt Paul, Bauing. u. andere, Karlsruhe
Abend Ewald, Ang.
Bär Emma, We.
Bast Otto, VerwAng.
Gauweiler Karol., Frau
Hartkopf Wlh., Landwirt
Kirschstein Wlh., MechM.
Kühn Heinz, Kfm.
Michael Harald, Dipl.Ing.
Prinz Rud., VerwAng.
Schaefer Frieda, We.
Schmidt Karl, Förster
Sillmann Wrn., Metzger

12 (E) *Stegmüller Karl, Rudolfstr. 1
(Hvw.: Haus- u. GrundbesitzVerein, Lessingstr. 10)
Bach Frieda u. Anna, Priv.
Frank Ant., PBetrAsst.
Hildenbrand Karol., We.
Milewski Max, Arbeiter
Münzing Willi, HausM.

14 (E) *Bühler Ldw., Kfm., Blücherstr. 26
(Hvw.: Erich Klein, Heilbronner Str. 24)
Baumann Franz, Mechaniker
Bühler Ldw. jun., Oststadtdrogerie ⊶ 22879
Hasenkopf Mart., Rentn.
Hofele Karl, Ing.
Klages Willi, Musiker
Knüpfer Max, Lagerist
Menta Mart., städt.Ang.
Rudolph Martha, We.
Schütz Nik., SchmiedeM.
Stahl Karl, Kfm.
Weber Rosa, We.
+ Gottesauer Str. +

16 (E) Kohle Max, Stadtamtm.
Baier Emilie, Frau
Berger Günth., ArbeitsgerRat
Fritz Otto, OStInsp.
Gill Karl-Heinz, OVerwGRat ⊶ 21783
Habig Julius, VerwOInsp.
Hübner Dr. Wlh., VerwGRat
Kieser Karl, Buchh.
Konsumgen. Karlsruhe eGmbH., VerteilStelle Nr. 88
Pfefferle Rich., FrisGesch. ⊶ 23937
Rind Maria, We.
Schneider Frz., Lokf. aD.
Vögele Meinrad, KfzBlechnM.

Nr. Rechte Seite

18 (E) *Erbengemeinschaft Jauffmann-Hennhöfer
Beer Marg., We.
Förster Arth., VInsp.
Hellmann Annemarie, PAng.
Hellmann Philomena, We.
Hennhöfer Frdr., FAng.
Klauda Hans, VAng.
Kratzert Otto, Presser
Kraus Rich., kfm.Ang.
Lamb Ernst, Elektriker
Langer Erich, BehAng.
Lenzner Marg., We.
Schieber Gg., Rentner
Upleger Uwe, Feinmech.
Webers Dora, Frau

20 (E) *Schlachter Frz., GottesauerStr. 10
(Hvw.: Lucie Schlachter, We., Lachnerstr. 22)
Diebold Lorenz, PolM.
Eisele Hch., Maler
Haas Sophie, BehAng.
Häfele Wilhelmine, Frau
Heck Jakob, Arb.
Kettner Paul, Rentn.
Klein Sofie, We.
Münch Andr., Kraftf.
Mussel Jos., Helf. i. Steuers.
Schiel Maria, Frau
Seiter Hrm., Druckereibes.
Zaiß Erw., JustOAmtm.

22 (E) u. Hvw: wie Nr. 20
Federsel Anna, Ang.
Fuhrmann Hugo, RbAmtm. iR.
Kaiser Emil, RegInsp.
Kober Wald., Arbeiter
Koeplin Ursula-Kath., Privatsekrn. ⊶ 21044
Röder Curt, JustOInsp.
Schlachter Lucie, We.
Schwarz Hch., StSekr. iR.
Siegel Olga, We.
Singer Karl, VerwInsp. iR.

24 (E) *Gemeinn. Baugen. d. Verbandes d. Kriegsbeschädigten eGmbH., Stuttgart (Hvw.: Günther Wolf, Lachnerstr. 24a)
Dickgießer Frdr., Rentner
Sasse Hans, Rentner
Stommel Arth., VerwAng.
Traebert Olga, Rentn.

24a (E) wie Nr. 24
Adam Karl, Bäcker
Blaasch Waldemar, BehAng.
Demski Heinz, Gipser
Eyermann Jos., Dreher
Fischer Stefan, Rentner
Heinold Ldw. techn.Zeichner
Heinrich Willi, Schlosser
Laupichler Wlt., Rektor iR.
Meier Joh., KonditorM.
Plaschke Gerh., Wohlfahrtspfleger
Wolf Günther, Mechaniker (Hvw.)

26 (E) wie Nr. 24
Ansorge Gerh., kunstgew. Maler
Glittenberg Heinz, Lagerist
Guhl Edgar, Kfm.
Guhl Maria, We.
Klostermann Jos., Rentner
Kopp Karl, BkAng.
Lellau Herb., RegOInsp.
Liedel Joh., kfm.Ang.
Manecke Erich, kfm. Ang.
Raisch Wlh., Arb.
Ruppender Alb., BbAsst.

28 (E) *Ostermeyer Karl, Kfm., Unterer Wolf 2 ⊶ 28725
Amann Herb., BkAng.
Becker Elisab., We.
Breiting Gerh., kfm.Ang.
Durst Josef, Lokf.
Gaertig Joachim, VerwAng.
Hertweck Rich., BbInsp.
Müller Helm., BlechnerM.
Petermann Luise, Frau
Salzl Arth., Gipser
Salzl Lina, LebensmGesch.
Schiffhauer Karl, Kraftfahrer
Schnell Willi, BehAng. (Hvw.)
Schreck Jos., OLehrer
Wagner Hans, Dipl.Ing.
+ Frühlingsstr. +

Lärchenallee

(Im Fasanengarten)
Stadtplan G H 12
(Nicht bebaut)

Lagerstraße

Stadtplan J 9
Beginnt an der Keßlerstr. u. endet in der Griesbachstr. Nach den dortigen Lagern benannt

Nr. Linke Seite
+ Keßlerstr. +

1 (E) *Stadt Karlsruhe
Gromer Karl, Holzgroßhdlg. (Lager) ⊶ 51751
+ Zeppelinstr. +

3/5 (E) Vogel & Schnurmann (Reißwollfabrik) siehe auch Zeppelinstr. 7
+ Griesbachstr. +

Rechte Seite
+ Keßlerstr. +

2/4 (E) Aurand Frdr., DiplKfm. ⊶ 50212
Baustoff-Vertrieb GmbH., Nachf. Ernst Aurand, Inh. Frdr. Aurand ⊶ ✱ 50212
Hummel Otto GmbH., Fliesengesch. ⊶ 53672
+ Zeppelinstr. +
+ Griesbachstr. +

Lameyplatz

Stadtplan H 8
Gebildet von Lamey-, Honsell-, Mühl- und Rheinstr.

1 (E) *Stadt Karlsruhe
Halle Ernst, TabakwHdlg., Straßenbahn-Wertzeichenverkauf u. Zeitungs-Kleinverkauf

Lameystraße

Stadtplan H 8
Beginnt am Entenfang und endet an der Honsellstr. August Lamey, bad. Staatsmann, langjähriger Präsident der Zweiten Kammer der Landstände, ehemal. Abgeordneter der Stadt Karlsruhe für den Badischen Landtag, Ehrenbürger der Stadt, geb. 1816, gest. 1896

Linke Seite
+ Südöstl. der Straße am Entenfang +

1 (E) *Stadt Karlsruhe
Zerstört
3—19 Fallen aus
21 (E) *Meurer Erben (Schenk), Hirschstr. 48
Nilles Willy, Schlosser
Treiling Jak., Zimmerpolier (Hvw.)
23 (E) *Stadt Karlsruhe
Dinges Kath., We. (Hvw.)
25 (E) *Stadt Karlsruhe
Nicht bewohnt
27 (E) *Stadt Karlsruhe
Zerstört
+ Am Entenfang +
31 Fällt aus
33 (E) *Stadt Karlsruhe
Zerstört
35 Fällt aus
37—45 (E) Franke Hrm. C., Tankstelle, Autozubehörgroßhdlg. ⊶ 51338
47 (E) Karle Erich, Vulkanisier-Werkst. ⊶ 51821
Bickel Karl, Nah- u. Fernverk.
Bierlein Wald., Zimmerer
Brendeberger Art., Wäscherei ⊶ 51821
Götz Günth., JustAssess.
Kolaska Johs., Verkäufer
Krieger Aug., Arbeiter
Musch Rolf, Schreiner
Rastetter Aug., PolM.

Nr. Linke Seite

Stoltz Wrn., kfm. Ang.
Wagner Heinz, Prokurist
Wörner Hch., ArchitBüro
+ Hardtstr. +

49 (E) *Striebel, Erben (Hvw.: Frdr. Striebel, DaxlanderStr. 99)
Hofmeister Frieda, Tabakw.
Kieser Emilie, Frau
Striebel Wlh., Mechaniker
Hinterhaus
Striebel Jul., ElLicht- u. Kraftanlagen ⊶ 51072
+ Sternstr. +

51 (E) *Wörner Wlh., Gartenstr. 56a
Belling Liselotte, We.
Fialu Maria, We.
Koeppel Karl, Schlosser
Koeppel Sophie, Gasthaus z. Adler ⊶ 50145
Ribstein Hilde, PAsstn.

53 (E) *Stadt Karlsruhe
Ankener Rupert, Maurer
Haag Kurt, Bauarb.
Haller Jos., HausM.
Lampmann Hch., MaurerM. (Hvw.)
Morlock Elsa, Frau
Schmith Elisab., We.

55 (E) Mayer Karl, MetzgerM u. (Frau)
Endler Maria, Frau
Heinzelmann Elsa, Sekrn.
Hornauer Joh., Ang.
Immler Anneliese, Wäscherei ⊶ 52252
Kropfinger Frdr., WerkM.
Krüger Dora, We.
Krüger Fred, Musiker
Landthaler Hildegard, Frau
Müller Karl, Uhrmacher
Nowak Alfred, kfm. Ang.
Teske Manfr., Mech.
+ Sternstr. +

57 (E) *Stadt Karlsruhe
Frey Meta, We.
Koch Karl, Rentner
Reisenauer Karl, Rentn.
Wendt Wlh., Maurervorarb.
Hinterhaus
Läßker Kurt, Klempner
Lechner Fritz, Tapez.
Siehler Emma, Frau

59 (E) *Bauer Chrph., Erben
Bebon Regine, We.
Kuntz Walter, Elektriker
Sternberg Fritz, Amtsgehilfe

61 (E) *Leyerle Wlh., Lameystr. 63
Ganz Bruno, Dachdecker
Schaufuß Frieda, Frau
Tramer Heinrich, Priv.

63 (E) Leyerle Wlh., Fuhruntern. ⊶ 53045
Reichert Emil, Schreiner
Teschner Maria, We.

65 (E) Holstein Lina, Priv.
Bauer Kurt, Mech.
Ertle Eug., städt.Insp.
Merz Emilie, We.

67 (E) Maag Martha, We.
Göhrig Bened., Theaterfris.
Maag Gerh., Malerwerkstatt

69 (E) *Brüdigam Emilie, We. u. *Karl Wlh. Brüdigam, kfm.Ang.
Maag Heinz, Arb.
Riedler Jos., Rentn.
Stotz Marg., We.

71 (E) *Ganz Fritz, Lameystr. 73
Zerstört

73 (E) Ganz Fritz, DachdGeschäft ⊶ 51679
+ Lameyplatz +
+ Honsellstr. +

Rechte Seite
+ Am Entenfang +

2 (E) Glassner Heinrich, Kalkulator aD.
Hössl Eusebia, We.
Schmidtchen Claudia, We.
Schmidtchen Friedrich, kfm. Ang.

Bei Sterbefällen rufen Sie bitte: Sammelnummer 22411
Wir besorgen alles! Sämtliche Formalitäten bei den Behörden kostenlos!

Erstes Karlsruher Bestattungsunternehmen „Pietät"
MATHÄUS VOGEL

Särge vom einfachsten bis prunkvollsten.
Sterbewäsche in großer Auswahl.
Überführungen von und nach auswärts.
HIRSCHSTRASSE 44 und
HAID-&-NEU-STRASSE 44

BLB BADISCHE LANDESBIBLIOTHEK
Baden-Württemberg

Gebr. Kolb *Fenster / Schaufensteranlagen* Gegr. 1872
Bachstraße 43 Fernruf 52221/22

Nr. Rechte Seite

4—22 Fallen aus
24 (E) *Stadt Karlsruhe
Geiger H., Maschinenfbr. ⊶ ✱ 51212

+ Hardtstr. +

24a (E) Karcher D. & Sohn, Weingroßhdlg. ⊶ ✱ 52116
Karcher Otto, Weinhändler ⊶ 52116
Wohnhas Käthe, We.

24b (E) *Haas Rud., Rechtsanwalt, (Frau) Märchenring 47
Kolde Peter, Student
Midasch HansJürgen, DiplHandelslehrer
Staudinger Günter, KfzHandw.

26 (E) *Eckerle Otto, Malsch
Baumann Hch., Metzger
Bursian Helene, We.
Driesnack Dieter, Arbeiter
Eckerle Benedikt, BkKfm
Eppele Wlt., Kraftf.
Freitag Wlt., kfm.Ang.
Genth Ad., Geschf.
Gent Anna, Rentnerin
Genth Wald., Schreiner
Krieg Lisa, Priv.
Maag Berth., Schlosser
Siebler Hrm., Archit.
Stephan Gertr., We.
Zimmermann Frdr., Drogist

26a (E) wie Nr. 26
Bochmann Herbert, Textilfachkfm.
Driesnack Dieter, Kettenw.
Finger Erich., Buchhalter
Günther u. Co., KG., Strumpffabrik (Teilbetr.) ⊶ 53941
Hoppe Gotthelf, KettenM.
Jahn Emil, Lagerverw.
Ladiges Ad., Apotheker
Niehusen Frdr., Ing.
Rauscher Wlt., WerbeLtr.

28 (E) *Erbengemeinschaft Hartmann
Weise Wlt., Bildhauerwerkst. (Behelfsbau)

30 (E) *Stadt Karlsruhe
Zerstört

32 (E) *Scheerer Karl jun., Gärtner
Zerstört

34 (E) *Dreikluft Rob., Sedanstr. 14
Zerstört

36 (E) Karcher Karl, Gasthof Anker ⊶ 51337
Müller Karl, Arbeiter
Schultheiß Marg., Frau

+ Lameyplatz +
+ Honsellstr. +

Lammstraße

Stadtplan H J 11
Beginnt am Schloßplatz bei Nr. 19 und endet an der Kriegsstr. bei Nr. 138
Nach dem früheren Gasthaus „Zum Lamm" benannt

Linke Seite

+ Schloßplatz +

1 (E) *Land Baden-Württemberg (Hvw.: Staatl. Liegenschaftsamt, Kreuzstr. 1)
Zerstört

1a (E) *Brauerei Moninger
Zerstört

+ Zirkel +

1b—5 Hvw.: Dr. Elmar Bopp, Rheingoldstr. 1
Badendruck GmbH. ⊶ ✱ 25921
Badische Neueste Nachrichten ⊶ ✱ 25921
Bopp Dr. Elmar u. Cartus Karlheinz, Rechtsanw. (Büro) ⊶ 23318/19

Nr. Linke Seite

Deutsche Presse-Agentur, Außenbüro Karlsruhe ⊶ ✱ 27128
Krahl Rudi, Koch
Nixel Gg., BuchbM.
Skott Auguste, We.
Südwestd. Druck- u. Verlagsges.mbH. (Büros) ⊶ 24050

+ Kaiserstr. +

7 (E) *Stadt Karlsruhe
Barschdorf M. L., Schaumgummivertrieb
Beideck J., Wäsche, Stoffe, Textilien
Fritz Maria, Vesperstube
Hoffmann H., Ski-Hütte, Sportgeschäft ⊶ 27566
Ott J., Handarbeiten
Spieser Erich, Buchhandlung, Schreibw. ⊶ 21300

+ Zähringerstr. +
+ Hebelstr. +

9 (E) Commerz- u. Credit-Bank, AG., Fil. Karlsruhe ⊶ 23215

11 (E) Commerz- u. Credit-Bank AG., Fil. Karlsruhe ⊶ 23215

13 (E) Vollrath Walter, Tanzlehrer ⊶ 28302
Klöckner Kohlenhandel GmbH. ⊶ ✱ 26125
Privattanzschule Vollrath ⊶ 28302
Zigarettenfrb. „Haus Neuerburg KG.", VerkLtg. Baden-Pfalz ⊶ 27801

15/17 (E) Industrie- u. Handelskammer, Karlsruhe ⊶ 27921
Gerrads Dr. Wlt., Syndikus ⊶ 27921
Industriekreditbank AG., Abt. Südwestdeutschland ⊶ 23222
Siebold Hermann, Hausmeister
Verb. Württ.-Bad. Metallind. eV., BezGruppe Karlsruhe ⊶ 25377

+ Erbprinzenstr. +

19 (E) Deutsche Bundesbahn, Bundesbahndirektion Karlsruhe ⊶ 30801-30808

21 (E) *Deutsche Bundesbahn

23 (E) *Evang. prot. Kirchengemeinde
Zerstört

+ Kriegsstr. +

Rechte Seite

+ Schloßplatz +
+ Zirkel +

2 (E) Müller C. F., Buchdruckerei u. Verlag GmbH. ⊶ ✱ 24931
Schäfer Ernst, Schlosser

4 (E) Müller C. F., Buchdruckerei u. Verlag ⊶ ✱ 24931
Fecht Max, Geschf. ⊶ 24934

6—8 (E) Vetter F., GmbH., Modehaus ⊶ ✱ 24961

+ Kaiserstr. +
+ Zähringerstr. +

10 (E) *Erbengem. Auerbach-Bartning-van Calker (Hvw.: Dr. J. Gräf, Rheingoldstr. 7)
Hinterhaus
Lehmann Rud., HausM.

12 (E) Rossi Piero, Privat
Böing Helene, Café Rossi ⊶ 26366
dei Cas Riccardo, Ristorante Rossi

+ Friedrichsplatz +
+ Erbprinzenstr. +
+ Kriegsstr. +

Lamprechtstraße

(Durlach)
Stadtplan J K 17
Zwischen der Grötzinger und Liebensteinstraße, parallel der WeingartenerStr.
Benannt nach dem Kammerrat und Bürgermeister Lamprecht

Nr. Linke Seite

+ Grötzinger Str. +

1 Fällt aus
3 (E) Wolf Friedrich, Ing.
Busch Emil, VerwDir.
Haury Rud., Rentn.
Höfer Rol., Bäck. u. Kond.
Kiesewetter Hans, BetrLtr. ⊶ 41309
Villinger Kurt, MaschFormer

5 (E) Kraetz Emma, We.
Bender Erna, Frau
Flindt Hdw., We.
Friedrich Karl, Malergesch. ⊶ 41372
Huckriede Wlt., Beh.Ang.
Kaier Manfr., Buchhalter
Körner Annemarie, We.
Kohner Luise, We.
Meier Otto, Metallschleif.
Weiler Jak., Rentn.

+ Neuensteinstr. +

7 (E) Burkhardt Erich, Bäckerei ⊶ 42520
Beringer Else, We.
Büchle Otto, SparkOInsp.
Günther Friedrich, Studienrat
Heck Karl, Ang.
Heck Maria, We.
Kuppinger Maria, We.
Sahr Bruno, Werkzeugmacher
Schultz Art., Buchh.
Werner Heinz, Werkzeugm.

9 (E) *Falk, Hohenwettersbach
Brehm Otto, ElektroM.
Hoffmeister Karl, Protokollführer
Jung Marie, We.
Lotz Ldw., Priv.
Steinmetz Anna, Rentn.
Stenftenagel Fritz, Weichenw.

11 (E) Großkinski Berta, We.
Blessing Ad., städt.Ang.
Edelmann Emmy, We.
Häffner Luise, We.
Hock Karl, Rentn.
Kienle Anna, We.
Leber Frz., Schlosser
Look Martha, Frau
Meinzer Frieda, Wäscheschneiderin
Meinzer Maria, We.
Rittershofer Chr., Schlosser
Simcus Emmy, DamenschneiderMn.

13 (E) *Hafner Wlh., Rastatt, Am Hasenwäldchen 4
Baier Erika, Frau
Berger Emil, Kraftf.
Ebel Karl, RbOSekr. iR.
Hiss Jos., Automech.
Horst Frdr., Rentn.
Jäger Anton, PolBeamter
Katz Veronika, We.
Lutz Karol., We.
Märkle Frdr., techn.PAng.
Mikesch Rob., PolBeamt.
Mühl Melchior, Arbeiter
Schäfer Max, Rentn.
Wetzel Jos., Vorschweißer (Hvw.)
Zoller Jul., OIng.

15 (E) Werner Otto, MetzgerM.
Brückmann Wlt., Ing. Fahrschule ⊶ 42589
Graf Erich, techn.Zeichner
Häffner Frdr., Buchhalter
Heinrich, Stef., Blechner
Hüttisch Wlh., Schneiderei ⊶ 42024
Reich Luise, Insp. iR.
Schleicher Rob. jun., Metzgerei ⊶ 41313

+ Liebensteinstr. +

Nr. Rechte Seite

+ Grötzinger Str. +

2—4 Fallen aus
6 (E) *Müller Gust., Erben

Haus verwaltet:
Adolf Reimann
Immobil.- u. Hypoth.-Makler
Haus- u. Grundstücksverwalt.
Mozartstraße 5 ⊶ 28880

Benneter Herbert, Schreiner
Benneter Max, MaschArbeiter
Bernhart Kresz., We.
Braun Hrm., Packer
Burck Willib., Buchh.
Fischer Karl, PolBeamter
Herp Elise, We.
Otto Gerh., KrimBeamter
Otto Klara, We.
Rosner Matthias, Maurer
Wolter Arno, ElektroM.
Wolter Ida, We.
Wunsch Jos., Zollbeamter

+ Neuensteinstr. +

8 (E) *Bad. Versicherungsanstalt für Gemeinde- u. Körperschaftsbeamte (Hvw.: Emilie Müller, Moltkestr. 17)
Dorner Rich., Gerber
Flötzinger Erna, Frau
Grieb Emil, StBetrAsst. iR.
Höpfinger Chr., KfzM.
Jödicke Osk., Mechaniker
Klotzbücher K., techn OSekr. iR.
Koch Ad., Fräser
Lutz Margarete, Frau
Meier Günther, Techn.
Moritz Flora, We.
Schmitt Alb., WerkzDreher
Wenner Aug., GeschInh.

10 (E) *Scheuble Fritz, Blumentorstr. 4
Merx Th., Rentn.

12 (E) Rothfuß Erich, Milchgesch. (Behelfsbau)

14—20 Fallen aus
22 (E) Kreher Alb., Rentn.
Klenk Frieda, We.
Rapp Ad., Rentn.
Theinert Rud., HdlsVertr.
Ullrich Wlt., BkAng.

24 (E) Schmidt Selma, We.
Mandl Stef., städt.Arbeiter
Martin Wern., FotografenM.
Mettin Gerhard, wissensch. gepr. Graphologe
Wechet Maria, We.
Walther Gust., Lokf.

26 (E) *Morlok Wlh., Pfinztalstr. 70
Bullmann Kurt, Verlagskfm.
Haag Eug., PolWachtM.
Hauser Lina, We.
Kahlke Maria, We.
Kraft Karl, Kraftfahrer
Lepper Dr. Wlh., Pensionär
Müller Willi, FrisGesch.
Rußweiler Pauline, We.
Seiter Amalie, We. (Hvw.)
Speer Frdr., Maurer
Unglaub Ruth, We.

28 (E) *Beck Gg., Spedition, Gerwigstr. 10 (Hvw.: Karl Dochat, Ludwig-Marum-Str. 29)
Frohmüller Karl, StbSchaffn.
Gebhardt Erw., Kraftf.
Hessler Marta, PutzmacherMn.
Hirschmüller Elisab., We.
Hirschmüller Günter, VAng.
Kühnle Gust., Former
Kuner Elisabeth, We.
Landris Frdr., Rentn.
Meier Gust., GerberM.
Müller Otto, Lederarbeiter
Müller Phil. u. Paula, Privat
Schneider Gottfr., Monteur
Schwarz Leop. jun., Schreiner
Walz Willi, MaschArbeiter

+ Liebensteinstr. +

Wilhelm Müller General-Vertretungen
BÜRO-EINRICHTUNGEN
Karlstraße 34 Fernruf 27080
Büromaschinen

BLB BADISCHE LANDESBIBLIOTHEK
Baden-Württemberg

MONINGER BIER
anerkannt hervorragend

Lamprechtshof

(Durlach)
Stadtplan N 18
An der Stupfericher Landstr.
Kammerrat Lamprecht hat den Hof aus Oedland und Sumpfwiesen bewirtschaftet
(E) Horsch Kath., We., Gutsbesn. ⊶ 41095
Bletscher Rud., Landw. (Hvw.)
Glück Theodor, Berufsschullehrer
Gohla Oskar, Melker
Müntsch Eug., Aufseher
Poguntke Willi, Landwirt

Landauer Straße

Stadtplan F 9
Im Gewann Binsenschlauch zwischen Hertzstr. u. Postweg

Nr. Linke Seite
+ Bienwaldstr. +
+ Hambacher Str. +
+ Maxburgweg +

1 (E) Stiefel Peter, Zimmermann
Kettenbach Kath., We.
Kretten Magd., Schneiderin
Lissy Engelb., Zimmermann
3 (E) Müller Hch., Schuhmacherei
Dohm Adam, Arb.
Ernst Elfriede, Frau
5 (E) Mögle Erich, Ing., GeschInh.

+ Kropsburgweg +
+ Hertzstr. +

Rechte Seite
+ Bienwaldstr. +
+ Anebosweg +

2 (E) Reimold Heinz, El.Installationen ⊶ 53420
Pfannkuch & Co., LebensmGesch. (Fil.)
4 (E) Frank Jak. sen., Maurer
Frank Jak. jun., Schneider
Konrad Ldw., Metzgerei (Fil.)
6 (E) Egner Hch., Bäckerei
Becker Magd., We.
Rumpf Jul., Ang.
8 (E) Neider Joh., kfm. Angest.
Balg Jak., Arb.
Fries Herb., TextilwGesch. ⊶ 53532
Hrusek Christina, We.
Hinsinger Karolina, Frau
Müller Jak., Maurer
Neider Christina, DSchneiderei

+ Hardenburgweg +

10 (E) Konsumgen. Karlsruhe eGmbH., VerteilSt. 84
Bornhäußer Hans, Kfm.
Seilheimer Hch., Ang.
12 (E) Wollmann Rich., KonditorM. (Eheleute)
Goder Leop., Konditorei, Café
Goder Marie, We.
Hubert Max, JustOSekr. aD.
Schramek Rosa, We.
Tippelt Pauline, We.
14 (E) Fischer Wlt., FrisGesch. ⊶ 50681
Pasternak Helene, We.
Politycki Alfr., Chem.
16 (E) Schmid Kurt, Lebensm.-Geschäft
Havlik Hans, Zahnarzt ⊶ 52671
Stec Kath., We.

+ Kropsburgweg +
+ Hertzstr. +

Landeckstraße

(Knielingen)
Stadtplan F 7
Zwischen Struvestr. und Pionierstr.

Linke Seite
+ Struvestr. +

7 (E) Kiefer Wlh., Kieswerk oHG. ⊶ 52286
Briot Klara, We.
Kiefer Emil, GeschTeilh.
Kiefer Karl, GeschTeilh.

+ Pionierstr. +

Nr. Rechte Seite
+ Struvestr. +

2 (E) Alber Karl, KfzElektr.
Hay Paul, Dipl.Ing.
4 (E) Hauer Luise, We.
6 (E) *Kiefer Karl, Landeckstr. 7
Kaufmann Wlh., Maler
Zöller Wlh., Rentner
8 (E) *Kiefer Emil, Landeckstr. 7
Becherer Frdr., Buchhalter

+ Pionierstr. +

Landgrabenstraße

(Bulach)
Stadtplan L 9, 10
Beginnt an der Neue Anlage-Str. u. zieht in südlicher Richtung bis zum Bahndamm
Benannt nach dem Malscher Landgraben, der die Straße begleitet

Linke Seite
+ Neue-Anlage-Str. +

Fehlende Nr. unbebaut (Freigelände)
3 (E) Link Rud., Gärtnerei ⊶ 32664
Gems Karl, Arbeiter
Schätzle Kurt, Schreiner
21 (E) Winter Eugen, VerwOInsp.
23 (E) Fichthaler Alfr., Rentn.
Erb Anna, We.
Lorbeer Hans, Montageinsp.
31 (E) Schätzle Hugo, kfm.Ang.
Diebold Ldw., ElMech.
Steigleder Edith, We.

+ Grünwinkler Str. +

35 (E) Schyrr Hans, Werkzeugm.
37 (E) Schühly Ida, We.
Hemberger Günth., Modelleur
Reinhold Wally, We.
Roth Rich., Bauschlosser
43 (E) Lang Aug., WerkM.
Bauer Kath., We.
Braun Hellm., TelWerkM.
47 (E) Rundler Rud., OStellwM.
51 (E) Drach Hermann, kfm.Ang.
Gißler Rolf, PInsp.
Klippstein Kurt, FernmRevisor
53 (E) Schätzle Johanna, We.
Schätzle Guido, Schlosser
Schmider Günther, Kfm.
55 (E) Prieler Karl, ZimmerM. (Frau)
63 (E) Staiger Armand, kfm.Ang. ⊶ 30160
Döringer Wilhelmine, We.

+ Rolandsplatz +
+ Hubertusallee +

85 (E) Hebel Carol., We. ⊶ 31803
Böttcher Willi, Möbelpolierer
Merk Theod., Betriebsmeister
Müller Rolf, Maler
Nagel Hch., Gartenarchit. ⊶ 32197
Nowack Aug., Betonfacharb.
Nowack Kurt, MaschSchlosser
Seeber Arth., Ang.

+ Bahndamm +

Rechte Seite
70 (E) *Bröder Erben
Deißler Willi, Schlosser
Dobiasch Joh., Gärtner
Gärtner Lina, Frau
Hemming Horst, Bauing.
Matz Gerh., Mech.
Schwarz Bernh., Arb.

Lange Gaß

(Durlach)
Stadtplan K L 16
(Nicht bebaut)

Lange Straße

(Rüppurr)
Stadtplan N O 11
Beginnt an der RastatterStr bei Nr. 105 und zieht südwestlich

Nr. Linke Seite
+ Rastatter Str. +

1 (E) Kling Frdr., Metzgerei u. Wirtsch. z. goldenen Krone ⊶ 32070
Hügle Wlh., Gürtler
1a(E) Konsumgen. Karlsruhe eGmbH., VerteilSt. Nr. 30
Fieger Jos., RegAng.
Seiß Wlt., Blechn. u. Inst.
Supper Jul., Lokheizer
3 (E) Graf Ldw., Bäckerei ⊶ 31395
5 (E) Kötzle Frdr., PSekr.
Hellebrandt Brnh., Arb.
7 (E) Wieland Ed., Wagnerei ⊶ 31378
Frank Reinh., BbAsst.
Wieland Otto, WagnerM.
9 (E) Frank Frdr., Schriftsetzer
Frank Emil, Konstrukteur
Heck Emma, We.
11 (E) *Würth Geschw., Erbengemeinschaft
Kornmüller Albr., Schlosser
Schildhorn Frdr., Bildhauerei
Würth Luise, FilLtrn.
13 (E) Dietz Fritz, Rentn.
Krömer Kurt, Friseur
13a(E) Graf Wlh., ElSchweißer
Künstle Hans, Automateneinrichter
Zöller Leni, Frau
15 (E) Mannsdörfer Wlh., Rentn.
Walther Hrm., MarketeurM.
17 (E) Dietz Berta, We. u. Heim Lieselotte
Heim Rolf, kfm.Ang.
Keim Wrn., kfm.Ang.
19 (E) Schmidt Emma, We. u. Schmidt Elsa, We.
Huber Jos., Gipser
Schmidt Gust., Kfm.
21 (E) Fischer Frieda, We.
Kramer Heinz, Schreiner
Müller Ad., LandesprodHdlg.
23 (E) Bohraus Ldw., Landw.
Bohraus Ldw. jun., Polsterer
Scheurer Frieda, We.
25 (E) Conrath Christ., LebensmGesch. ⊶ 30923
Kohl Arth., Fabrikant „Liwos" Otto Lindig, Nachf. C. H. Wolf & Söhne, Fabrik f. feinmech. Erzeugnisse ⊶ 31158
27 (E) Fischer Wlh., PolierM. (Frau)
Schlegel Hildeg., DSchneiderin
Schlegel Wlh., Buchdr.
29 (E) Pflieger Frieda, We.
Bartholome Hrm., Arb.
31 (E) *Fischer Willi, Göhrenstr. 40
Freymüller Eug., Kraftf.
Heinzelmann Stef., Arb.
Heidt Anna, We.
Kwintus Adam, Arb.

+ Löwenstr. +

31a(E) *Weiss Matth., Lange Str. 33
Hartlieb Olga, We.
Schaz Reinh., Heizer
Weiß Fritz, Blechn. u. Install.
33 (E) Weiß Math., Landw.
Weiss Kurt, Versuchstechn.
35 (E) Holzwarth Frdr., PKraftwagf.
37 (E) Zörrer Jul., Rentner
Hartmann Elisab., Ang.
37a(E) *Höger Friedr., Pfauenstr. 44
Hauß Karl, Feldhüter
Mocher Irene, Frau

Nr. Linke Seite
39 (E) Bippes Barbara, We.
Bernhut Alb., Maler
Friebolin Kurt, Dachdecker
41 (E) Kiefer Gust., Branntweinbrennerei
Kiefer Ldw., Kraftf.
43 (E) Fischer Chrph., städt.Ang.
Borgert Rud., BäckerM.
Fischer Marga, Frau
45 (E) Kiefer Hch., KzlAsst. iR.
Kiefer Paul, BbBeamt.
47 (E) Furrer Elise, Frau
Fischer Maria, We.
Regina-Lichtspiele
Schäfer Fritz, Metzgerei (Fil.)
Vogel Maria, Gastw. z. Lamm ⊶ 32116
Vogel Theodor, Kapitän

+ Lützowstr. +

49 (E) *Stadt Karlsruhe
Miereis Jos., Arbeiter
Schaudt Frdr., Rentn. (Hvw.)
51 (E) Schmidt Frz. jun., Landw.
Schmidt Frz. sen., Landw.
53 (E) Hochmuth Ldw. sen., BestattDiener
Köhler Heinz, KfzHandw.
Krömer Martha, Frau

+ Stockgäßchen +

55 (E) *Weeber Karl, Erben
Mattern Magdalena, We.
Rassinger Frz, Kraftf.
Weeber Maria, We.
57 (E) *Kiefer, Erbengemeinsch.
Bayer Hch., Lokheizer
Kiefer Karol, We.
Kiefer Ldw., SparkAng.
59 (E) Vogt Frdr., VerwOSekr. iR.
Diebold Karl, PFacharb.
Weber Willi, PFacharb.
Wessel Bernh., Arbeiter
61 (E) Fischer Frdr., Rentner
Fischer Ernst, Mont.
63 (E) Dahlinger Frdr., StellwerkM.
Mohr Alb., OZugf.
65 (E) * Joachim Otto, Pfauenstr. 70
Joachim Lusie, We.
Kunz Jos., Rentn.
67 (E) Möller Elsa, Frau
Dickemann Rudi, Blechner
Dickemann Wrn., El.Inst.
67a(E) Augenstein Ad., PSchaffn.
Becker Kurt, Sattler

+ Allmendstr. +

69 (E) *Stadt Karlsruhe Gemeindesekretariat ⊶ 20121
Klein Ad., städt.Arb.
Wild Ad., Schreiner
71 (E) Graf Karl, PBetrAsst.
Kiefer Emil, PFacharbeiter
73 (E) Furrer Hch., Bäckerei
Kirchner Karl, PSchaffn.
Lichtenfels Emil, WerkM.
Meinzer Ad., Maler
Scheib Wlt., Automech.
75 (E) Furrer Frdr., Glaserei ⊶ 32193
Keim Jos., Schauspieler
Prochowski Peter, DiplKfm.
Schmid Karl, FrisGesch.
77 (E) Furrer Emil, städt. Beamt.
Fischer Frdr., StbOSchaffner
Göttmann Wlt., RegSekr.
79 (E) Joachim, Frida, We. u. Kornmüller Rosa, Rentn.
Boller Erna, Frau
Maier Sonja, Arbeiterin
81 (E) Zeltmann Karl, PBetrAsst. aD.
Zeltmann Karl, SchwimmM.
83 (E) Constantin Luise, Frau
Reinhardt Emil, Musiker
Reinhardt Franz, Musiker
Venrooy Wald. van, Arbeiter
Wellinger Gisela, We.
85 (E) Engel Karl, Rentner
Höger Gottl., Rentner
Höger Luise, Frau
Weiß Lydia, Frau

BAUGELD zu 4½% und hohe Steuerersparnis oder jährl. 25 bis 35% Wohnungsbau-Prämie. Guthabenzins 2½%
BADENIA BAUSPARKASSE KARLSRUHE 25 JAHRE
TELEFON 27318

BLB BADISCHE LANDESBIBLIOTHEK
Baden-Württemberg

Karlsruher Eisen- und Stahlhandel G.m.b.H.
Stab- u. Formeisen - Universaleisen - Spezialprofile - Qualitätsstabstahl - Blankmaterial - Schmiedematerial
Qualitätsfeinbleche - verzinkte Bleche - Mittel- und Grobbleche, sowie Stahlbleche in sämtlichen Güten,
Formaten und Stärken - Gas- und Geländerrohre - rohe schwarze Schrauben - Unterlegscheiben und Federringe
KARLSRUHE Fautenbruchstraße 49/51 Ruf Sammel-Nr. 31487
Fernschreiber: Nr.: 0782763 esta karlsruhe

Nr. Linke Seite

87 (E) Stutz Ldw., Rentner
89 (E) Schmidt Karl, Landwirt
Berlinski Jos., Friseur
Kozyra Frz., Zimmermann
Ludwig Hans, Arbeiter
Reinsch Ad., Arb.
Wenzel Hans, Kellner
91 (E) *Joachim Gust. Erben
Dietrich Otto, Zugf.
Hochmuth Otto, Schreinerei
Joachim Gust., Eisenhobler
93 (E) Pohl Irma, Frau
95 (E) *Höger, Erbengemeinschaft
Höger Otto, Dreher
Kuch Anna, We.
97 (E) Constantin Frdr., Dreher
99 (E) Seiler Johanna, We.
Geiss Herbert, Schreiner
101 Fällt aus
103 (E) *Xander Rob., LangeStr. 107
Hölzer Theod. sen., Dreher
Schollenberger Hch., Buchdr.
Symanowski Alfr., Bäcker
105 (E) *Reeb Alb., Jägerhausstr. 72
Reeb Olga, Frau
Wellinger Anton, Arbeiter
107 (E) Britsch Anna, We.
Xander Wilfried, Schneider
Xander Rob. sen., Kraftfahrer
109 (E) Gaiser Karl, Packer (Frau)
Backes Hch., Dreher
Holzwarth Karl, Arbeiter
111—113 Fallen aus
115 (E) Vogt Otto, PBetrWart
Stephan Osk., Friseur
117—121 Fallen aus
123 (E) Schleier Emil sen., Dreher
Schleier Emil jun., Bankbeamt.
125 (E) Dewerth Alb., OberM. i. R.
125a(E) *Bussalb Rich., Reichenbachstr. 28
Bussalb Harald, VInsp.
Bussalb Heinz, ElMech.
127 (E) *Kötzle, Erbengemeinsch.
Hänle Otto, Kraftfahrer
Leptig Marg., Frau
129 Fällt aus
131 (E) Fahrner Ernst, Rentn.
Fahrner Kurt, El.Inst.
133—153 Fallen aus
155 (E) Schwab Alb., Uhrengroßhdlg. ⊶ 32277
157—163 Fallen aus
165 (E) Clemens Hch., IsolierM.
167 Fällt aus
169 (E) Fritz Dr. Bernh., Hochschulprof. ⊶ 31190

Rechte Seite
+ Rastatter Str. +

2 (E) *Schmid Karl, Ettlingen, Vordersteig 24 u. *Möhringer Ferd., Ettlingen, BulacherStr. 13
Diem Karl, WerkM. (Hvw.)
MetallwFabr. u. Apparatebau GmbH., Automatenherst. ⊶ 32420
Peter Reinhold, techn. Ltr.
Stöckert Erw., WerkM.
Zia GmbH., Automatenfabrik ⊶ 32793
4 (E) *Wolf, Erben
Petri & Co., Inh. Dr. H. u. K. Wolf, pharm.Spezialit. ⊶ 32120
6 (E) Brunn Gg., Landwirt
Franck Richard, Landwirt
8 (E) Hartlieb Leop., Rentner u. Uhl Emma, We.
10 (E) Schnäbele Math., Schrein.
Lichtenberg Horst, kfm. Ang.
12 (E) Frisch Adam, Lagerverw.
Fischer Wlh., Lagerverwalter
12a(E) Frank Osk., EisenbSekr,
Fütterer Berth., Rentner
14 (E) Zimmermann Otto, Gipsergeschäft ⊶ 31443
Zimmermann Eugen, Gipser

Nr. Rechte Seite

16 (E) Heiß Lydia, We.
Schieß Frieda, Frau
18 (E) Maisch Wlh., Dampfwäscherei ⊶ 30075
Digel Erhard, Konditor
20 (E) Fischer Karl, Schreiner
Metz Rich., Bauing.
22 (E) Mannsdörfer Marie, We. ⊶ 30768
Kopf Eugen, Bauing. ⊶ 30768
Krüger Wlt., Photogesch. ⊶ 32844
Yzeba GmbH., Baugesch. ⊶ 32410
24 (E) Fischer Hrm., Monteur u. Greis Wald., Buchhalter
Schnäbele Wlh., Rentner
26 (E) *Hofheinz, Erbengemeinschaft
Hofheinz Frieda, We.
28 (E) Ev. Kirchengemeinde Rüppurr
Kirche
30 (E) Hofheinz Fritz, Werkf. aD.
Philipp Olga, Frau
32 (E) Rittmann Luise, Privat
Pfeiffer Rob., Mechaniker
Rittmann Ldw., Rentner
Zoller Christina, We.
Zoller Hrm., Bäcker
34 (E) Fischer Christ., Rentn.
Baier Fritz, Arbeiter
36 (E) Fischer Karl, Rentner
Jordan Hch., städt.Ang.
38 (E) *Weiß Math., LangeStr. 33
40 (E) Fries Hch. sen., Blechn. u. Inst.
Fries Hch. jun., Blechn. u. Inst.
42 (E) Mangold Luise, We.
Furrer Wlh., JustOWachtM.
Marth Gg., Arb.
44 (E) Schumm Chrph., Schlosserei ⊶ 32316
46 (E) Förderer Heinz, VerwOInsp. u. Frau
48 (E) *Joachim Erben
Hausch Wrn., VerwOSekr.
Joachim Gust., VerwSekr.
Max Horst, Dreher
Mayer Ldw., MaschSchlosser
50 (E) Fischer Emil, Gelderh.
Brureiner Wlh., Heizer
Hitzler Xaver, Lackier

Hinterhaus
Kontra Adam, Schuhm.
Schorpp Jos., städt.Arb.
Weber Wlh., Rentn.
52 (E) Maier Gust., städt. Ang.
Bintakies Otto, Schrein.
Hildenbrand Karl, PSekr.
Hummel Joh., HausM. aD.
Reeb Hans, Arb.
54 (E) Furrer Marie, We.
Furrer Karl, Polsterer- u. DekGesch. ⊶ 32385
Ries Karl, MechM.
54a (E) wie Nr. 54
Schmidt Herb., Molkereiprod. Großhdlg. ⊶ 32005
Hoffmann Bernh., PSekr.
Kihr Rolf, WerkM.
56 (E) Furrer Aug., Privat
Losert Edwin, Milchgesch. ⊶ 31848
56a(E) Fischer Luise, We.
Fischer Alfr., HausM.
58 (E) *Stadt Karlsruhe
Schule Rüppurr ⊶ 31178
Hagenthurn Frz., städt.Arb.
Höger Luise, Frau (Hvw.)
Koppel Kath., We.
Oswald Ant., Dachdecker
Oswald Rud., PFacharb.
60 (E) Furrer Wilhelmine, We.
Keil Ewald, PlatzM.
Staiger Ida, Frau
62 (E) Hohn Wlh., PolBeamter
Hüther Helm., Holzschnitzer
64 (E) Reick Frida, Rentn.
Höfler Joh., Rentner
Urban Emilie, Frau
Wiest Anna, We.

Nr. Rechte Seite

64a (E) Walter Karol., We., Geschlnhn.
Schmid Frida, We.
Walter Herm., Ing.
Walter Karl, Kfm.
66 (E) *Mall Gust., Tulpenstr. 27
Ungerer Alb., Bäckerei ⊶ 30216
68 (E) Stutz Emma, We.
Stutz Otto, techn. Ang.
Enderle Anna, We.
70 (E) Stürmer Johanna, We.
Conrath Emil, städt.Arbeiter
Keller Karl, städt.Arb.
Röher Erich, SchneiderM.
72 (E) Kornmüller Lisette, We.
Vogel Erich, Gasth. z. Bierhäusle
74 (E) Furrer Maria, We.
Reiter Elisab., We.
74a (E) *Brunn Otto, RastatterStr. 79
Dostal Mathilde, We.
Hausner Rosa, Frau
Scherner Antonia, We.
Weinberger Erich, Mont.
76 (E) Furrer Emma, We.
Bauer Fritz, Mechaniker
Geiger Emil, Blechner u. InstallateurM.
Hartmann Frida, Frau
Windbiel Anton, PlatzM.
78 (E) Fien Lydia, Frau
Fien Jul., PolicrM.
Karcher Karl, Waldhüter
Kiefer Ad., Arbeiter
78aBauplatz
80 (E) Geiger Gg., Rentner
Geiger Wrn., Kontroll.
82 (E) Furrer Wlh., PSchaffn.
84 (E) Kuch Frdr., Rentner
Kuch Erw., Schuhmacherei
86 (E) Kußler Ad., Vulkaniseur
Blaha Marie, We.
86a(E) Kiefer Frdr., Rentner
88 (E) Oberle Andreas Nachf. Jos. Oberle, LebensmGesch. ⊶ 31572
Oberle Jos., Kfm.
90 (E) Constantin Wlh., Schreinerei ⊶ 30019
Behr Heinz, DiplChem.
Effenberger Kurt, Kraftf.
Langer Frieda, We.
Nowak Wlt., Schreiner
Stumpe Anna, We.
92 (E) Schumm Willi, Kraftf.
Huber Stefan, Schuhm.
Weiß Otto, Kraftf.
94 (E) Dahlinger Wlh. jun., MetzgM. u. Wirtsch. z. Strauß ⊶ 31738
Dahlinger Wlh. sen., Landw. ⊶ 31738
Groß Otto, Arbeiter
96 (E) *Appenzeller Wlh., Lahr, Schillerstr. 14
Gebhard Gust., HausM. iR. (Hvw.)
Gebhard Willi, Schlosser

+ Brunnenstückweg +

98 (E) Furrer Aug., Kraftf.
Idel Karlheinz, Kfm.
Krauß Anna, We.,
100 (E) Scheurer Aug., Rentner
Bauer Frieda, We.
Ketterling Hdw., We.
102 (E) Stein Emil, Sattler u. *Prokopiuk Lydia, RastatterStr. 63
Korn Elise, We.
Prokopiuk Boris, BbOInsp.
104 (E) Fischer Hrm., Arb.
106 (E) *Kiefer Lina, We., LangeStr. 108
Ökonomiegebäude
108 (E) Kiefer Lina, We.
Aye Karl-Heinz, Gärtn.
110 (E) *Stadt Karlsruhe
Jung Seb., Rentn. (Hvw.)
Nickel Kurt, Kraftf.
112 (E) Maier Kurt, ZivIng., MinRef. aD. ⊶ 30024
Keller Frdr., BkBeamt. iR.
114—120 Fallen aus

Nr. Rechte Seite

122 (E) Beißwenger Erw., FinOInsp.
124 (E) Schmieder Aug., ZugM. aD. u. Schmieder Klara, We ⊶ 32222
Thomas Elsa, Frau
126 Fällt aus
128 (E) Umfried Fritz, städt. Gartenarbeiter
130 (E) Seeger Leonh. sen., SchlosserM.
Seeger Leonh. jun., MaschSchlosser
132 (F) Springer Ant., Desinfekt. ⊶ 30340
Sistig Hrm., Rentner
134 (E) Wöhrle Rud., El.Ing.
Kreuter Ant., Vertr.
Schmitt Bruno, Einkäufer
Winkels Antonie, We.

Langenackerstraße

(Daxlanden)
Stadtplan J 6
Nördlich und südlich der Pfalzstraße

Linke Seite
+ Ankerstr. +

1 (E) Renz Ida, We.
Doege Aug., Maler
Reichenberger Emil, MaschSchlosser
3 (E) Weick Frdr., Sattler
Weick Horst, Drogist
5 (E) May Hilda, Frau u. *Heß Karol., Bannwaldallee 44
Heß Rhrd., Rentn.
7 (E) *Beck Phil., Erben
Lamm Ldw., städt.Vorarbeiter (Hvw.)
Weick Wlh., Maurer
9 (E) Koch Otto, Holzfacharb.
Kühn Emil, Maurer
Strack Anna, We.
11 (E) Linder Sofie, We.
Bertsch Edwin, KfzHandw.
Braun Willy, VerwAng. (Hvw.)

Hinterhaus
Bigga Frz., Kraftf.
13 (E) *Ganz Bertha, Pfalzstr. 38
Lösch Hch., Hafenarbeiter
Rastetter Rud., Arbeiter
15 (E) wie Nr. 13
Klingler Emil, Schlosser
Rippert Wlh., Bäckerei ⊶ 52407

+ Pfalzstr. +

17 (E) Vischer Otto, Bauing.
Koch Martha, Frau
Stutz Frdr., Schuhmacherei
19 (E) *Janson Johanna, Frau u. andere
Kutterer Alois, Instrumentenm.
Rastetter Anna, We.
21 (E) Weber Frdr., WerkM. aD.
Beck Josefine, We.
Rastetter Karl, Zollsekr.
Weber Berth., Wickler
23 (E) May Alb., TranspUntern. ⊶ 50543
May Egon, Güternahverkehr
Moos Ad., Techn.
Moos Kurt, techn.Zeichner
25 (E) Hertweck Bertha, We.
Dannenmeier Helm., HeizMont.
Hunzelmann Rich., Schuhmacherei
Scheiblich Helmut, Feinmech.
Völkle Ad., Dreher
27—31 Fallen aus
33 (E) *Moos Gust. u. Rich., Rappenwörtstr.
Dannenmaier Wlt., Arbeiter
Kühn Lene, Frau
May Maria, We.
Niedostattek Frz., Lokführer
Schwall Wlt., Zimmermann

+ Turnerstr. +

Glasschleiferei mit Sandstrahlgebläse
Spiegelbeleganstalt
Autoglaserei
Ladeneinrichtungen
Joh. Rüger
Schützenstr. 57 Fernruf 24264

BLB BADISCHE LANDESBIBLIOTHEK
Baden-Württemberg

Chem. Fassaden- u. Steinreinigung Ruf 3 -1-2-3-4
A. Springer, Ettlinger Straße 51

Nr. Rechte Seite

+ Ankerstr. +

2 (E) Lörch Aug., WerkM. iR.
Lörch Eug., SchriftsetzerM.
4 (E) Höll Osk., Schreiner
Braun Karl, MaschSchloss.
Dürr Hch., Plattenleger
Kober Hdw., Frau
Weyer Karl, MaschSchlosser
6 (E) Koch Anna-Maria, We.
Koch Frdr., Pflästereigesch.
Reiser Helm., Arbeiter
8 (E) *Höll Rob., Tulpenstr.
Grübel Berta, We. (Hvw.)
Jourdan Werner, Maler
Lösch Edm., Kesselschm.
Sczeponik Jos., kfm.Ang.
10 (E) *Schwall Max, Pfarrstr. 55
Burg Jos., Kraftf.
Höll Lydia, We.
Koch Luise, Frau (Hvw.)
12 (E) Maier Wlh., Rentner
Maier Egon, BadeM.

+ Pfalzstr. +

+ Turnerstr. +

Langenbruchweg

Stadtplan K 12, 13
Beginnt an der Ettlinger Allee und zieht längs u. südlich des Verschubbahnhofes bis zur Wolfartsweierer Str.

9 (E) *Stadt Karlsruhe
Jahn Willi, Schlosser
Sportplatz des TuS 1884 Beiertheim mit Vereinsheim
25 (E) *Deutsche Bundesbahn
Bahnbetriebswerk Karlsruhe, Rbf.

Lassallestraße

(Knielingen)
Stadtplan F 7
Östlich der Sudetenstr., zwischen Rheinbrückenstr. u. Siemensallee.
Ferdinand Lassalle, geb. 1825, gest. 1864, Politiker. Gründete 1863 den sozialdemokratischen „Allgemeinen Deutschen Arbeiterverein" zu Leipzig. Sein Anhang ging 1875 in der SPD. auf.
(Nicht bebaut)

Laubstraße

(Daxlanden)
Stadtplan J 6, Nr. 17
Zwischen Federbachstr. und Rappenwörtstr., südlich der Pfalzstr.
(Nicht bebaut)

Laubenweg

(Mühlburg)
Stadtplan G 8
Beginnt an der Keplerstr. u. endet a. d. Siemensallee

Linke Seite

+ Keplerstr. +

1 (E) Streckebach Hch., BetrKfm. ⊶ 53175
Dehne Rich., Rentner
1a(E) Holtz Gotthilf, Vorarb.
Schuhmacher Willi, KfzHandw.
1b(E) Glienke Artur, NietM.
Polzin Lydia, We.
1c(E) Jahnke Otto, Kfm.
Zipperling Hrm., Rentner
1d(E) Pehl Kurt, BetrKfm. ⊶ 53409
3 Fällt aus
5 (E) *Westenhoeffer Dr. Otto, Arzt, Ehingen
Westenhoeffer Th., Apotheker ⊶ 26740
7 (E) *Herlan Anna u. *Kunkel Frieda, Seydlitzstr. 20
Siebert Paul, Studienrat
9 (E) Balduf Hch., Marzipanfacharb. ⊶ 52065

Nr. Linke Seite

11 (E) *Ratzel Karl, Linkenheim, Friedrichstr. 32
Oberst Otto, VAng.
Schottmüller Aug., ElektroM. (Hvw.)
13 (E) König Hrm., Rentner
15 (E) Apel Reinh., Kaufmann
Annhütter Anne, Exped.
Würz Max, kfm. Ang.
17 (E) Diem Dr. Max, Prof. ⊶ 51556
19 (E) Weißhaupt Hans, Bäcker
Brendelberger Magd., We.
21 (E) Dezenter Karl, kfm.Ang.
23 (E) Bierenbreier Paul, BehAngestellter
25 (E) Hildenbrand Alb., Buchh.
27 (E) Hanselmann Alb., Bäcker ⊶ 53764
Hanselmann Liselotte, Sekrn., Dolmetscherin ⊶ 53764
29 (E) Zerweckh Ldw., Facharb.
31 (E) Merkle Elisabeth, We.
van Kaick Walter, BbBeamter
33 (E) Leutner Jos., BuchdrM. ⊶ 25316
Emmerich Wlfg., Disponent
35 (E) Haag Arth., Buchh.
37 (E) Haas Günther, Buchh.

+ Siemensallee +

Rechte Seite

+ Keplerstr. +

2—12 Fallen aus
14 (E) Schmitt Hch., Molkerei-prodGroßhdlg. ⊶ 51507
Ermel Karl, Vertr.
16 Fällt aus
18 (E) Jahr Emma, We.
Dirlack Herb., Dreher
Hoene Ekkehard, Dipl.Ing.
Jahr Heinz, Bauing.
20 (E) Hauger Hellm., BetrPrüf.
22 (E) Köninger Jos., Rentner
Köhler Iris, kfm.Ang.
Wilhelm Ant., BehAng.
24 (E) Hoffmann Maria, We.
Wißmann Fritz, Blechner
26 (E) Eger Reinh., Rentner
Böder Willi, Eisendreher
28 (E) Haßlinger Berta, We.
Haßlinger Gertrud, HandarbLehrn.
30 (E) Mertel Frdr., JustOSekr. iR. (Eheleute)
32 (E) Götzinger Maria, We.
Polzer Antonia, We.
Polzer Kurt, kfm.Ang.
34 (E) Geigle Emil, Stahlgraveur
36 (E) Schütterle Erw., Zollsekr.
Höhn Hugo, Kfm.
Mattern Wlh., Kraftfahrer
38 (E) *Rech Aug., Erbengem.
Rech Karl, Arbeiter
Rech Marie, Frau
40 (E) Hanselmann Karl, Korrektor
Epp Waldemar, MaschSchloss.
Utz Erika, We.
42 (E) Schoch Emilie, We.
Eckerle Eug., VAng.
44 (E) Kammerer Karl, PSekr. iR.
Mohr Herb., Techniker
46 (E) Stemmler Ludwig, OStellwM. iR.
Schwarz Rud., StbSchaffner
48 (E) Kranz Lilli, Frau
Grünling Brnh., Buchhalter
50 (E) *Kaufmann Margrid, Waldstr. 61
Böder Elisab., Schneiderin
Schäfer Wlh., WachtM.

+ Siemensallee +

Lauschiger Weg

(Rüppurr)
Stadtplan N 12
Im Gewann Hungerlach

1 (E) Hofmann Erw., Fabrikant
3 (E) Feit Hans, Vertr. ⊶ 31954

Nr.

4 (E) Heck Amalie, HLehrn. u. Bender-Streit Margar., Musiklehrn. ⊶ 30766
Bender Jakob, Malerbedarf
8 (E) Jakobi Dr. K., Apotheker
Altenheim Frieda, We.
Jacobi Irmgard, GeschInh.

Lauterbergstraße

Stadtplan K 11, 12
Zwischen EttlingerStr. und Treitschkestr.
Wilhelm Florentin Lauter, 30.6.1870 zum Oberbürgermeister der Stadt Karlsruhe gewählt, geb. 1821, gest. 1892

Linke Seite

+ Ettlinger Str. +

1—3 (E) Bad. Landwirtschaftsbank (Bauernbank) eGmbH. ⊶ 30133, 32307
Bad. landw. Zentralgenossenschaft eGmbH. ⊶ 32181, 32141
Beamtenwohlfahrtskasse d. Verb. landw. Genossenschaften in Baden ⊶ 32342
Landw. Genossenschaftsberat. GmbH. ⊶ 32181, 32342
Raiffeisen-Sparverein Baden eV., ⊶ 32342
Raiffeisenverband Baden eV. ⊶ 32342
Rathfelder Osk., HausM.
Spar- u. Kreditbank eGmbH. ⊶ 30133
5 Bauplatz
7 (E) *Mieter- u. Bauverein (Hvw.: Fritz Ehret, Nebeniusstr. 13)
Biedermann Siegfr., kfm.Ang.
Gabele Berta, We.
Keller Gertrud, We.
Killes Emma, We.
Waidner Rosel, Frau
Wallstein Günter, techn.Ang.
Wegert Karl, VerwAng.
Wüst Ldw., BbAsst.
Zimmermann Willi, Kfm.
9 (E) u. Hvw. wie Nr. 7
Batz Frdr., PSchaffner aD.
Grässer Rud., PInsp.
Hurrle Wlh., Autoschlosser
Kriebel Max, OZugM. aD.
Kuhn Jos., StAmtmann
Müller Wlt., Schreiner
Oexle Wlh., ElM. ⊶ 30359
Rapp Maria, JustSekrn. iR.
Rusch Rosa, Frau
Unser Frdr., JustSekr.
Zapf Anna, We.
Zapf Hans, kfmAng.

+ Treitschkestr. +

Rechte Seite

+ Ettlinger Str. +

2 (E) *Bad. Landwirtschaftsbank (Bauernbank) eGmbH.
Bub Frdr., Buchprüfer
Hornig Elisab., Frau
Meisel Marg., Geflügelzuchtltrn.
4 (E) * Bad. Landwirtschaftsbank (Bauernbank) eGmbH.
Roth Jakob, Milchhdlg.
6 (E) Höpfinger Lotte, We. ⊶ 31165
Bangen Aug., HdlsVertr. ⊶ 31783
Bangen Lina, PAng.
Gähler Alfred, Kfm.
Gillmann Helene, Frau
Peters Gust., OIng. ⊶ 31918
Peters-Voltmair Hertha, Musiklehrn. ⊶ 31918
Wortmann Heinz, HdlsVertr. ⊶ 30526
8 (E) Bindschädel Elise, We.
Brauchli Rudolf, kfm. Ang.
Droll Ambros, BkBevollm.
Heuser Karl, Kassier iR.
Kappus Erich, Kfm.
Kleinadel Erich, Ang.

Nr. Rechte Seite

Leucht Gustav, Lackierer
Neff Wrn., El.Ing.
Oehm Kätchen, We.
Späth Aug., Sekr. aD.
10 (E) *Mall Karl, Erben (Hvw.: Karl Mall, Kriegsstr. 181)
Jerger Alb., Ang.
Jerger Emil, techn.Ang.
Mappes Aug., Kfm.
Stuber Hrm., VerwRat
Wünsche Rich., DiplKfm., DiplBücherrev., Helfer in Steuers. ⊶ 30032
10a(E) u. Hvw. wie Nr. 10
Amolsch Frz., Juwelier
Ebel Helm., BbSekr.
Erb Herta, We.
Fluhrer Karl, Bauamtm. aD.
Hottenroth Bruno, Drogist
Kilgus Hans, Blechner
Lementzow Carl, Vertr.
Lichtenfels Erna, Frau
Nacke Hans, kfm.AbtLtr.
Schmitt Frdr., RevOLtn. d. Schupo aD.
12 (E) u. Hvw. wie Nr. 10
Busch Käthe, We.
Ferber Erika, Weingroßhdlg. ⊶ 31046
Ferber Heinz, VerkLtr.
Gartner Alfr., Textilvertretungen
Glasstetter Alb., HVertr. ⊶ 30346
Häßler Hrm., HdlsVertr. ⊶ 30422
Krauss Karl, HdlsVertr. ⊶ 31366
Peterke Berta, We.
Seidemann Ernst, BbOSekr. iR.
Stegerer Luise, We.
Wrtal Ferd., BbInsp.
14 (E) *Grasweger Mathias, Yorckstr. 43
Badorf Paul, BetrLtr. ⊶ 32074
Bassler Hch., BbOInsp.
Baumeister Kurt, OLokf. ⊶ 30530 (Hvw.)
Dorne Wlt., Geschf. ⊶ 30585
Grasberger Jos., RegAng.
Loos Paul, techn.BbOInsp.
Maier Wrn., PFacharb.
Südwestd. Zähler-Zentrale, Leupold & Co. ⊶ 32169
Wolf Frdr., GlaserM.
Wolf Leop., We.
Zirk Hans, Buchh.
16 (E) *Beamtenwohlfahrtskasse d. Verbandes landw. Genossensch. V. aG., Lauterbergstr. 1
Bayer Alfr., kfm. AbtLtr.
Blos Helm., BkAng.
Ege Rolf, kfm.Ang.
Ehrensperger Hrm., Verbandsprüfer iR.
Friedl Erw., kfm.Ang.
Geiger Else, Sekrn.
Kaiser Erich, BkAng.
Klein Hubert, BkAng.
Krämer Wald., BkKfm.
Meyer Emilie, kfm.Ang.
Pfister Frz., VerbORevisor
Ratz Alfr., kfm.Ang.
Tschamm Luise, We.
Werner Wlt., Vertr. ⊶ 30939
Westenfelder Irma, kfm.Ang.
Wintermantel Marieluise, Buchhn.
Wirths Aug., Dir. ⊶ 32191

+ Treitschkestr. +

Lauterburger Straße

(Knielingen)
Stadtplan F 7, Nr. 20
Benannt nach der benachbarten, über dem Rhein liegenden unterelsässischen Stadt Lauterburg

Linke Seite

+ Saarlandstr. +

1—7 Fallen aus

Wilhelm Müller BÜRO-EINRICHTUNGEN Karlstraße 34 Fernruf 27080
General-Vertretungen
Büromaschinen

BLB BADISCHE LANDESBIBLIOTHEK
Baden-Württemberg

FERNSCHREIB-NR. 0782/670

ANNONCEN-EXPEDITION
KRAIS
WERBEGES. M. B. H
KARLSRUHE · WALDSTR. 30
TELEFON ✱ 23544

dient der Wirtschaft als fortschrittlicher Werbungsmittler für Anzeigen, Plakatanschlag, Werbung im Verkehr, Diapositiv-, Filmwerbung, und Rundfunkwerbung.

Nr. Linke Seite

9 (E) Hauer Maria, We.
Hauer Herb., Kraftf.
Hauer Kurt, Bauinsp.
Wiesemann Arth., Kfm.
11 (E) Siegel Klara, We.
Knobloch Emil, Wagner
Zipperle Ruth, Frau
+ Lothringer Str. +

Rechte Seite
+ Saarlandstr. +

2 (E) Volksbank Karlsruhe eGmbH. (Zweigst.) ⊶ 53070
Schillinger Anna, We.
Weber Mina, Frau
4 (E) Schlick Gg., RbWagenM. aD.
Schlick Else, JustAng.
Schlick Luise, Näherin
6 (E) Dahlinger Jul, LapoWachtM. u. *Dietz Luise, Saarlandstr.105
Fuchs Gertr., Frau
Lumpp Anna, Frau
8 (E) *Wünsch Elisabeth, Erben
Knobloch Wlh., Rentner
Zrobek Gg., Bautechn.
10 (E) *Härdle Geschw.
Heinold Karl, Rentner
Pacholik Hildegard, Frau
Schulze Arno, Herst. v. Mittelwänden (Kunstwaben)
+ Lothringer Str. +

Lebrechtstraße

(Rüppurr)
Stadtplan N 12
Beginnt an der Arndtstr., kreuzt die GrafEbersteinStr. und endet an der Battstr.
Lebrecht Mayer, von 1900-1922 protestant. Pfarrer i. Rüppurr, geb. 1849, gest. 1926

Linke Seite
+ Arndtstr. +

1 (E) Geisert Karoline, We.
Geisert Maria, Lehrerin
Volk Karlfritz, GerRefer.
Volk Osk., Dipl.Ing.
3 (E) Maurer Jos., kfm.Ang.
Bickel Wlt., BbAsst.
5 (E) Mögle Mina, Frau u. *Kraft Liesel, Löwenstr. 23
Carlein Emil, OLehrer
Knapp Berta, We.
Kübel Dr. Loth., AGRat ⊶ 31267
Mögle Willi, Kfm. ⊶ 32098
7 Fällt aus
9 (E) Günther Johanette, We.
Günther Karl, Karlsruher Isolieranst. u. Kühlraumbau ⊶ 31025
Raab Elfr., Frau, SchneidMn.
Raab Sofie, We.
Voigt-Günther Käthe, Frau
+ Göhrenstr. +

9a(E) Weidner Karl, PBetriebswart
Lang Karl, Kfm.
Wisina Oskar, GalvanM.
11 (E) Rothmund Frdr., techn. RbOSekr. iR.
Reutlinger Emil, OSignalwerkM.
13 (E) Hof Lydia, We., u. Romacker Thea, Frau
Jaeckle Anna, Priv.
Romacker Gust., Blechn. u. Install.
Romacker Ver., We.
15 (E) Wabnitz Karl, RbOSchaffner aD.
Börner Dora, We.
Börner Willy, Kfm.
17 (E) Kuch Frdr., KrimSekr. (Frau)
Konsumgen. Karlsruhe eGmbH., VerteilStelle 83
19 (E) *Raab Hch., StOInsp.
Zerstört
+ Kleiststr. +

Nr. Linke Seite

21 Fällt aus
23 (E) Faas Otto,Bauing. ⊶ 30559
Schuppelius Wlh., Kfm.
25 (E) *Zittel u. Kopf, Erbengemeinschaft
Baginski Hertha, We.
Fleck Elisab., We.
Kopf Willi, VerwInsp.
Zittel Emmy, We.
27 (E) Stier Ldw., HdlsVertr. iR. ⊶ 32269 (Eheleute)
Fock Emil, OIng.
Löb Dr. Emil, Dozent
29 (E) *Irnstetter Xaver, Baden-Baden, Traubenstr.
Hug Adelh., We.
Pförtner Rosa, We.
Seifermann Emil, kfm.Ang. ⊶ 30841
+ Graf-Eberstein-Str. +

31 (E) Kiefer Frida, We.
Engelhardt Hans, techn.Tel.Insp.
33 (E) Britz Alb., RbAmtm. iR. ⊶ 31997
Mantel Karl, BbSekr.
35 (E) Pötschke Therese, We.
Pötschke Irene, Lehrerin
37 (E) Brune Otto, HdlsVertr. ⊶ 30857
Beckmann Hansfried, BezVertr. ⊶ 30444
Schreck Ida, We.
39 (E) Nagel Wlh., BkBeamt.
Menne Dr. Kurt, Jurist ⊶ 32324
Nagel Jak., Rentner
Singhof Hannelore, We.
41 (E) Vogt Käthe, We. u. andere
Kraft Ldw., BehAng.
Poschlod Hilda, We.
43 (E) Roth Hch., Bierbrauer
Flurschütz Frdr., Pens.
Hohl Joh., We.
45 (E) Teuffel Gisb. v., Prof., ArchitBüro ⊶ 30224
47 (E) Räpple Ida, We.
Wittemann Hasso, ChemTechn.
49 (E) Karlsruher Isolieranstalt u. Kühlraumbau, Karl Günther (Lager)
+ Battstr. +

Rechte Seite
+ Arndtstr. +

2 (E) Sperber Alfr., HdlsVertr. ⊶ 31427
Wöhrle Erw., HdlsVertr. ⊶ 31427
4 (E) *Wilhelm Lina, Bouxwiller
Hanak Erich, Buchh.
Leyser Anni, Frau (Hvw.)
Leyser Elfr., HLehrn.
Leyser Günth., HdlsVertr. ⊶ 31379
Stein Arthur, PFacharb.
6 (E) *Max Emma, Fronstr. 17
Huber Joh., Gipser
Lauer Erich, Zahnarzt ⊶ 30088
Schebek Rud., OLehrer
Stiny Marianne, Frau
8 (E) Grimm Karl, OLehrer
Grimm Wolfg., StudRefer.
Scholl Dr. Werner, FGRat
10 (E) Brandmeier Karl, OPInspektor aD.
Kühne Fanny, HLehrerin aD.
Rebmann Maria, We.
12 (E) Göhring Hrm., StudRat aD.
Esklony Irmgard, Frau
Klein Emmy, BehAng.
+ Göhrenstr. +

14 (E) Ehemann Wlh., OPInspektor aD. ⊶ 31198
Kreuzinger Luise, Haushält.
Roser Otto, Ang.

Nr. Rechte Seite

16 (E) Eisenlöffel Karol., We.
18 (E) Kröner Rud., techn.Korrespondent
Kohler Hans, MaschSchlosser
20 (E) Edinger Gust., RbAmtmann iR.
Edinger Wlt., Dipl.Ing., StudRat
22 (E) Mayer Mart., Privatier ⊶ 31609 u. Fischer Karl, Dipl.Ing.
Klumpp Rich., Bauing.
24 (E) Garloff Fritz, Geschf. ⊶ 32014
Lennarz Karl, BezVertr.
26 (E) *Hemmer Erben
Bartsch Alfr., Rechtsanw. ⊶ 30487 (Wohn.)
Hemmer Elisabeth, We.
Hemmer Reginald, Rechtsanw. (Wohn)
28 (E) Roth Alb., RegSekr. ⊶ 31907
Kindervater Berta, We.
Kindervater Frdr., DiplChem.
30 (E) Eichkorn Frz., Prof. ⊶ 30245
Baudermann Günther, El.Ing.
Burger Dr. Wilh., Lichtbildner
Fieguth Else, We.
Wiebe Hel., We.
32 (E) *Kraus Gottfr., Enzstr. 4
Klein Karl, Kfm.
Pohl Amalie, We.
Sprenger Annna, We.
34 (E) *Börtlein Wlh., Märchenring 3
Finkbeiner Wlt., Kfm.
Leute Lina, We.
Pfannkuch & Co. (Fil.)
Seitz Sofie, We.
+ Graf-Eberstein-Str. +

36 Fällt aus
38 (E) Spielmann Hans, Kfm.
Hassler Mina, We.
40 (E) Geierhaas Frz., RegDir. iR. ⊶ 32032
Heimann Dr.Ing. Wrn., Dozent ⊶ üb. 32032
42 (E) *Bergdolt Hilde, NewYork (Hvw.: Emil Bergdolt, DurlacherAllee 42)
Brückner Wlh., Elektroing.
Morlock Pauline, Frau
Rott Klara, We.
44 (E) Klotter Charlotte, We. ⊶ 30876
Gohm Frz., Berufsschullehr.
Kaufmann Anna, We.
44a(E) Sütterlin Erich, Archit. ⊶ 32259 (Eheleute)
Köhler Dr. Wlh., Direktor ⊶ 31131
Weisser Dr. Frz., Kfm. ⊶ 30500
46 (E) Wolf Kurt, Rektor
Kast Berth., Malergeschäft ⊶ 30525
Wather Dr. Maria, Dipl.-Kfm. ⊶ 30819
48 (E) *Widmann Else, Frau u. *Steidlinger Elfriede, Frau
HauptverwStelle der Neuapost. Kirche in Baden ⊶ 31991
Kulick Wlfg., Reisevertr.
Steidlinger Frdr., BezVorst. ⊶ 31991 (Hvw.)
Widmann Frdr., GeschInh. ⊶ 31991
50 (E) Füller Ed., Chemiker ⊶ 30203
Bauernverband Karlsruhe-Pforzheim eV., GeschSt. ⊶ 30203
52 (E) Gerstner Alois, Kfm. ⊶ 32255
+ Battstr. +

Lederstraße

(Durlach)
Stadtplan J K 16
Verbindet die Bienleinstor- mit der Pfinzstr.
Erinnert an die Durlacher Lederindustrie, die schon von Markgraf Karl Friedrich sehr gefördert wurde

Nr. Linke Seite
+ Bienleinstorstr. +

1 (E) *Leber Theodor, Orgelbauer
Glittenberg Ernst, Fräser
Hermann Luise, We.
Leber Berta, We.
Leber Erna, We.
März Alois, Schneider
3 (E) Merz Emma, Lebensm.-Geschäft
Böser Marie, We.
Hain Urs., We.
Klenk Therese, We.
Kling Emilie, Frau
Krug August, PolBeamter
Lehmann Hilde, Frau
Schuster Kurt, Dreher
Wackenhut Otto, kfm.Ang.
+ Seboldstr. +

5 (E) Reize Ad., Kfm.
Böhnke Hedwig, We.
Richter Rupert, Arbeiter
7 (E) Dill Elise, Frau
Engstle Frz., Klavierrep.
König Emil, Gerber
Konstantinowicz Hel., We.
Preiß Sophie, We.
Zifreund Maria, Frau
9 (E) *Bad. Maschinenfabrik AG., Seboldwerk
Zerstört
11 (E) *Hau Frieda, USA. u. andere
(Hvw.: Frdr. Beeh, Hauptbahnstr. 10)
Büchle Elise, Frau
Donaubauer Jos., Zimmerm.
Loose Irma, Frau
Steinbrunn Karl sen., Rentn.
Weißinger Emilie, We.
+ Pfinzstr. +

Rechte Seite
+ Bienleinstorstr. +

2 (E) Schwarz Leop., Leichensch.
Dann Rudi, NähmMonteur
Liede Rolf, Blechner u. Install.
Völkle Ant., städt.Ang.
4/6 Fallen aus
+ Seboldstr. +

8 Zerstört
+ Pfinzstr. +

Lehmannstraße

Stadtplan H 12
Zieht von der Engler- zur Engesserstr., hinter dem Aulagebäude d. Technischen Hochschule
Geh. Rat Dr. Lehmannn, Prof. an der Techn. Hochschule in Karlsruhe
(Einseitig bebaut)
+ Englerstr. +

1 (E) *Land Baden-Württemberg (Hvw.: Staatl. Liegenschaftsamt, Kreuzstr. 1)
Batschauer Arthur, PolOM.
Batschauer Dieter, PolWachtM.
Batschauer Günther, Maler
Breithaupt Lina, We.
Glatzer Erna, BehAng.
Kolb Elise, We.
Krank Friedol., Pens.
Krank Karl, RegAmtm.
Müller H. Jul., kfm.Ltr.
Murenwald Marg., OLehrn.
Murenwald Maria, HandarbHLehrn.
Murenwald Maria, We.
Sprauer Frz., Schulrat ⊶ 26243
Sütterlin Frdr., RegBauamtm.

1858 1958 VOLKSBANK KARLSRUHE e. G. m. b. H.
Hauptgeschäft: Marktplatz, Ruf ✱ 26991 - Zweigstellen in: Khe.-Knielingen, Lauterburger Str. 2, Ruf 53070, Khe.-Mühlburg, Rheinstr. 42, Ruf 51838

BLB BADISCHE LANDESBIBLIOTHEK
Baden-Württemberg

Die gute HAID & NEU Nähmaschine
SEIT 1860

Nr.
2 Bauplatz
3 (E) u. Hvw. wie Nr. 1
Berta Wrn., ORegRat
Fischer Berta, Prokuristin
Fischer Hch., KrimOInsp. aD.
Kubala Wlh., RegBauinsp.
Laubert Karl, OLehrer
Luz Hugo, KrimBeamt.
Martin Leo, RegOBauamtm. aD.
Sohlich Eleonore, We.

+ Engesserstr. +

Leibnizstraße

Stadtplan K 11
Zwischen Südendstr. und Kolpingplatz
Gottfried Wilh., Freiherr v Leibniz, Philosoph, geb.1646, gest.1716

Linke Seite
+ Südendstr. +

1 (E) *Evang. Oberkirchenrat (Evang. Landeskirchl. Haus)
Bastert Irmg., Jugendsekrn.
Brühlmann-Fanger Rosa, We.
Fischinger W., Drogerie, Foto ⊶ 32002
Graf Gertr., We.
Güss Egon, Pfarrer
Hohmann Ed., SchreinerM.
Klinger Gudrun, BehAng.
Kraft Frdr., Verm.Ang.
Meier Wilhelmine, Relig.Lehrn.
Oehler Frdr. jun., Möbelkfm.
Panter Jos., Kassier
Schneckenburger Elsa, We.
Schneider Hild., We. ⊶ 30980
Stange Elise, Frau
Walter Karl, ORechRat iR.

+ Kolpingplatz +

Rechte Seite
+ Südendstr. +

2 (E) *Hess Anna, KarlHoffmannStr. 4
Bohn Helm., BetrInh. ⊶ 30518
Czysz Frz., BbOInsp. iR.
Dix Hch., Rentner
Dörrmann Manfr., ElMont.
Durian Aug., KfzHandw.
Faist Cillv, We.
Funder Ernst, Dipl.Landw.
Funder Karl, OPInsp. aD.
Götz Art., städt.Ang. iR. ⊶ 31417
Gräff Wlt., Kunsthdlr.
Grathwohl Rob. jun., BkKfm. ⊶ 31417
Herkert Ad., Rentner
Hintze Fritz, Kfm.Ang.
May Otto, PBetr.Wart
Pape Fritz, OIng.
Skala Hans, Vulkaniseur
Spies Emilie, Priv.
Wisser Amalie, DBekleidung ⊶ 31368
Wisser Wlt., PSchaffn. ⊶ 31368

4 (Bauplatz)

6 (E) *Kühn Dr. Sgfr., Eisenlohrstr. 10
Bühler Dr. Hrm., pr.Arzt ⊶ 31452
Fels Emma, Frau
John Dr. Gerh., Hautfacharzt ⊶ 30852
Kirchenbauer Dr. Karl, Rechtsanw. u. Notar ⊶ 31992
Lorscheid Dr. Gregor, Facharzt f. Chirurgie ⊶ 30140
Maurer Marg., HandarbLehrn.
Möhrle Dr. Karl, GenDir. ⊶ 27971
Schlechter Johanna, OStudDir.
Schuler-Baumann Paula, Kammersängerin ⊶ 31040

+ Kolpingplatz +

Lenzstraße

Stadtplan J 10
Zwischen Roon- und Klauprechtstr.
Jakob Michael Reinhold Lenz. Dichter aus dem Kreis um den jungen Goethe geb. 12. Jan. 1751, gest. 24. Mai 1792

Nr. Linke Seite
+ Roonstr. +

1 (E) Pfeiffer Mathilde, We., Dieringer Erich, Kraftfahrer
Fritsche Hans, OStInsp.
Gall Helm., Verkäufer
Heiligenthal Lydia, Sekrn.
Hennecke Ida, We.
Hennecke Th, Ang.
Henecke Walter, Kfm.
Liebscher Maria, We.
Niebergall Hrm., Monteur
Rudolph Else, We.
Rummel Ad., Hauptmann
Rummel Arth., PAng. aD.
3 (E) *Wilkendorf Friedrich, Erbengemeinschaft
Bergmann Wlh., BehAng.
Dudenhöffer Hilde, Frau
Grether Frdr., Kaufmann
Olbert Wlh., InstallM.
Schmitt Wlh., Rentner
Waidner Hch., TelAsst.
Wilkendorf Ad., GeschInh (Hvw.)
5 (E) *Diemer Erna, We., Kaiserstr. 186
Dornauf Walter, Pförtner
Graf Frieda, We.
Greutzmann Paul, Elektr.
Jahraus Erna, We.
Maier Christine, We.
Rieger Lydia, Frau
Rupp Alfons, Maler
Sander Wlh., TelOWerkM.
Zimmermann Osk., st.g.El.Ing.
7 (E) Hackenbruch Hugo, Gewerbeschulrat (Eheleute)
Brakhage Helm., wissensch.Asst.
Friske Dr. Arno, Labor. f. chem. Untersuchung. ⊶ 27220
Jankowski Kasimir, Rentner
Le Pére Erwin, Helfer in Steuersachen ⊶ 26259
Waidner Irma, Frau
9 (E) Wiebelt Otto, Ing. ⊶ 27485
Eppenich Gertr., Frau
Greiling Gretel, We.
Lebtig Anna, We.
Schreiber Hrm., Privat
Wondratschek Erich, Dipl.Ing., Baurat, Dozent ⊶ 26504
11 (E) *Bad. Vers.-Anstalt für Gemeinde- u. Körperschaftsbeamte, Akademiestr. 1 (Hvw.: Emilie Müller, Moltkestr. 17)
Bittmann Elisab., We.
Bittmannn Willi, Werkzeugm.
Förschner Brnh., VermOInsp.
Henke Elisab., We.
Wüst Sophie, Frau
Zimmer Elsa, We.
13 (E) Mannschott Maria, We., Dapper Juliane, We.
Grimm Martin, OBuchh. aD.
Karcher Eug., kfm.Ang.
Karcher Toni, Strumpfrep.
Kellhofer Werner, Automech.
Kuppinger Ldw. sen., Pförtner
Landmesser Luise, We.
Leopold Jak., Maler
Mannschott Fritz, Nachf., Inh.: F. Nuber, Drogerie ⊶ 25179
Nuber Frdr., Drogist ⊶ 25179 (Hvw.)
Schramm Karl, Bäcker

+ Klauprechtstr. +

Rechte Seite
+ Roonstr. +

2 (E) *Neumaier Erbengem. Ebert Jos., Schriftsetzer

Nr. Rechte Seite
Ebert Rud., Laborant
Einwiller Maria, We.
Hilser Frdr., OStbWagf.
Höfele Anna, FrisGesch. ⊶ 20477
Höfele Rudi, Friseur
Jörger Ldw., Filmvorführer
Mast Paul, Bäckerei ⊶ 23471
Merz Ekkehard, BkAng.
Oberst Magd., We.
Perner Maria, Frau
Rendl Matth., Maurer
Röfller Anna, We.
4 (E) *Zimmermann, Erben (Hvw.: Luise Dünkel, BadenerStr. 41a)
Deck Edg., städt.Arbeiter
Dubanuwcz Else, Frau
Klinghammer Johanna, Frau
Kögel Kath., We.
Knaus Emilie, We.
Krahl Hans, MalerM.
Ott Manfr., städt.Arb.
Pfeil Otto von, Ang.
Röder Josefa, We.
6 (E) *Blind Karl, Stuttgart, Wunnensteinstr. 59
Dornauf Berta, We.
Götz Leop., Rentner
Greiza Ivars, Maurer
Kunz Erich, Kfm. ⊶ 23778
Müller Gg., Arb.
Schuppiser Kurt, JustWachtM.
Weber Math., Arbeiter
8 (E) Ruppricht Fritz sen., Kfm.
Faber Karl, BehAngestellter
Kiefer Marie, We.
Kolb Walter, Schlosser
Kuchenbeißer Anna, We.
Rastätter Luise, mech.Strickerei
Rastätter Wlh, MaschSchloss.
Ruppricht Fritz jun., Kfm.
Ruppricht Fritz oHG. Tafelbesteckversandgesch. ⊶ 25630
Seither Hilde, Kontrolleuse
Sladek Franz, Rentner
Stückrath Lina, Frau
10 (E) Grimmer Marie, We.
Belli Gg, RbOInsp. iR.
Fütterer Arth., kfm.Ang.
Fütterer Otto, Privat
Schwager Frz., Arbeiter
Uslar Hans v., Major ⊶ 21410
Wolz Emma, We.
12 (E) Baser Ida, We.
Brandt Rosa, We.
Ehrhardt Alfr., Kassenltr.
Geggus Helm., Kraftf.
Kiefer Ida Berth., We.
Knobloch Herm., BbInsp.
Stibano Fritz, Rentn.
Weber Anna, We.
Zimmermann Maria, We.
14 (E) Ritzhaupt Berta, We. ⊶ 21680
Albers Ed., Ang.
Birkenmeyer Eug., HdlsVertr. ⊶ 26032
BVD, Bund der vertriebenen Deutschen, BezVerband Nordbaden ⊶ 25838
Gericke Siegfr., Helfer in Steuers. ⊶ 25105
Mayerhofer Rupert, DFrisSalon ⊶ 21352
Müller Emma, We.
Tüchler Frzka, We.
Westermann Siegfr., techn.Sachbearbeiter

+ Klauprechtstr. +

Lenzenhubweg

(Durlach)
Stadtplan J 16

Nordwestl. der Hauptbahn, beginnt an der Alten Karlsruher Straße und zieht nordöstl. am Gutshof vorbei

Fehlende Zwischennummern unbebaut (Freigelände)

10 (E) Mauler Franz, Landwirt
Flipper Aloisia, We.

Nr.
20 (E) *Stadt Karlsruhe
Bachmann Willi, Gutspächter ⊶ 41079 (Hvw.)
Sagawe Otto, landw.Aufseher Stadtgut ⊶ 41079
Vater Oswald, Landwirt
126 (E) *Bundesbahn
Biedermann Gregor, OLadeschaffner

Leopoldplatz

Stadtplan J 10

Wird durch die Leopoldstraße gebildet
Großherzog Leopold v. Baden, geb. 1790, gest. 1852

Leopoldstraße

Stadtplan J 10
Beginnt an der Stephanienstr. bei Nr. 71 und endet in der Gartenstraße bei Nr. 51 u. 53
Früher Schlachthausstraße
An der Stelle der Leopold-Schule stand auf der Vorderseite des Landgrabens seit 1819 das Schlachthaus

Linke Seite
+ Stephanienstr. +

1 (E) Gärtner Alfr., Dipl.Ing. ArchitBüro ⊶ 28298
Aachen-Leipziger Vers. AG., Gen.Vertr. ⊶ 23732
Allgem. Deutscher Automobil-Club (ADAC) Gau Nordbaden eV. ⊶ 22739
Centropa, Handelsvertr. u. WarenhandelsGmbH. ⊶ 23101
Gergely & Co., Chemiefaser-Vertrieb ⊶ 23101
Isar Lebensversicherungs AG., Zweigst. ⊶ 23732
Schäfer Rob., VersVerm. ⊶ 51845
Staat Dr. Wlt., Dr. Gust. Dennig u. Dr. Klaus Fendel, Steuerberater ⊶ 21591

+ Kaiserstr. +

1a (E) *Betzel Emmy, Erben (Hvw.: Emmy Betzel, We., Kriegsstr. 248)
Belli Jolanda u. Mafalda Fessner, LebensmGesch. ⊶ 25510
Belli Jolanda, GeschInhn.
Dahlinger Viktoria, We.
Fessner Mafalda, Teilhn.
Gutul Elisabeth, Frau
Hertel Osk., Vertr.
Hoepfner Kurt, Mechaniker
Jost Joh., Kraftf.
Köhler Gertr., Frau
Lang Fanny, Priv.
Marquardt Rosine, We.
Müller Alfr., StudRat

+ Amalienstr. +

3 (E) *Walter Frdr., Erben
Augke Karl, Tel.Insp. aD.
Bauer Jos., PInsp.
Bross Gottfr., RegOSekr.
Chwatal Joh., PArb.
Geier Elisab., PAsstn.
Geier Johanna, PSekrn
Haupt Lucie, We.
Heihs Eug., Autoblechn.
Hoock Aug., Rentner
Käflein Wlh., KfzHandw.
Lehmann Joach., Polsterei ⊶ 22293 (Werkst.)
Lieven Luzia, Frau
Mann Frdr., Malergesch. ⊶ 21732
Siegel Amalie, PSekr.
Walter Hdw., We.
5 (E) Häffele Karl, Autovermietung ⊶ 25551
Laube Karl-Heinz, Kfm. (Hvw.)
7 (E) *Ruppert Horst, Freiburg (Hvw.: Walter Leonardic, Kriegsstr. 144)
Bäuerle Karl, Buchhdlg. u. Verlag ⊶ 24167
Eichhorn Amalie, We.

Alles gleich in einer Linie:
Neff-Herd, Kühlschrank, Waschmaschine
„Neff-Komplett von A bis Z"
NEFF

BLB BADISCHE LANDESBIBLIOTHEK
Baden-Württemberg

MONINGER BIER
anerkannt hervorragend

Nr. Linke Seite

Ganter Elisabetha, We.
Ganz Lina, Priv.
Graf Helene, Frau
Graf Herb., DSchneiderei
Hannack Frz., kfm.Ang.
Hantl Frz., Rentn.
Kunzmann Rud., Rentn.
Martins Elsbeth, Pens.
Schmidt Elfriede, Frau
Specht Frieda, We.
Spiegel Anneliese, We.
Spiegel Maria, We.
Wagner Frdr., Buchh.
Weber Helene, Frau

7a(E) *Weiß Eva u. Paula, Füssen (Allgäu), Untere Weidachstr. 25 (Hvw.: Erwin Le Père, Lenzstr. 7)
Boespflug Gerda, We.
Dederer Gust., Kalkulator
Giese Ernst, AbtLtr.
Hahn Gerh., Ing.
Krause Alfred, Kraftf.
Lang Johanna, Frau
Lübcke Helga, Frau
Pregler Franz, Schlosser
Rätz Eugen, Schlosser
Schiller Alex., Dipl.Ing. ⊶ 24163
Warneck Friedel, Frau
Wipfler Sofie, We.

7b(E) *Funk Arno, Laasphe/Westf. (Hvw.: Rudolf Rastätter, Bunsenstr. 3)
Bizer Eug., VerwSachbearb.
Federer Josef, Schreiner
Frank Wlh., Dreher
Friedl Wlh., Nachtwächter
Gerwig Edmund, Elektriker
Gerwig Hans, BehAng.
Haas Gertr., Arbeiterin
Hallmann Gertr., Frau
Jäger Rud., Gürtler
Klein Jos., Schuhm.
Kuenzer Dora., We.
Ludas Frz., Arbeiter
Metzger Kurt, Dreher
Roth Kurt, FriseurM.
Schwarz Wrn., Gebrauchsgraphiker ⊶ 24421
Segewitz Gerda, Gebrauchswerbung ⊶ 24421
Wolf Emil, MalerM. ⊶ 21645

+ Leopoldsplatz +

7c(E) Billing Marianne, We. ⊶ 21306
Becker Gertr., Priv.
Bossinger Emma u. Hermine, GeschInhn.
Bossinger Otto, oHG., Versandgesch.
Kuntz Rich., Heizer.

7d(E) *Stadt Karlsruhe
Rätz Eug., HausM.

9 (E) wie Nr. 7d
Leopoldschule ⊶ 20121

11 (E) *Volkswohnung gGmbH., Beiertheimer Allee 1
Fecker Erich, Rentn.
Heidl Albin, ElMech.
Landshut Joh., Maurer
Rieger Maria, We.
Salomo Herb., Kraftf.
Schaible Hans, Schuhmacherei
Hinterhaus
Hacker Karlheinz, Blechnerei u. Install. ⊶ 25892
Hilser Aug., Gärtner
Höckel Elise, We.
Kooß Hilde, We.
Kupferschmied Charl., We.
Poggensee Wlh., SchneidM.
Reiter Hans, Blechner
Riesterer Wlt., Arbeiter
Schäffner Renate, Friseuse
Scheib Alb., Zeitungshdlr. (Hvw.)
Scheib Eugen, ElMech.
Scheib Manfr., Bierbrauer
Stark Hrm., Kunstgewerbler
Stöhr Luise, We.
Wiederkehr Karl, Händler

Nr. Linke Seite

13 (E) *Kuch Dr. Willi, Arzt, Schwäb. Hall

Haus verwaltet:
Wurm & Co.
Fachgeschäft für Immobilien
Erbprinzenstraße 33 25620

Braun Wend., SchreinerM. ⊶ 26382
Carlsohn Alfr., Küchenchef
Frick Rich. HausM.
Guril Frdrke., Frau
Lutz Erw., BbGeh.
Schmerbeck Helm., Patissier
Wohlwend Wlh., WerkM.
Zegre Vikt., RbSekr. aD.
Hinterhaus
Asanger Leop., Rentn.
Braun Herm., Schreinerei u. Glaserei ⊶ 26382
Hötzer Maria, We.
Klingler Egon, Arbeiter
Klingler Helmut, Schlosser
Perschmann Günther, Chemigraph
Piazolo Ldw., Malergesch. ⊶ 20433
Poppe Anna, We.
Roth Maria, Arbn.
Schmidt Karl, Kraftf.

15 (E) *Schopp Else, Marienstr. 101
Heß Hrm., Schlosser
Jörger Emma, Arbn.
Kern Ad., Mechaniker
Link Hch., KfzM.
Sattler Liesel, Frau
Stoll Karl Peter, Herde u. Öfen ⊶ 23387
Stoll Marg., Frau
Witthöft Hans, Bauarbeiter
Hinterhaus
Haag Alfr. KG., Elektro- u. Radiogroßhdlg. ⊶ 22409
Moos Luise, We
Nagel Jos., Kraftf.
Säger Frdr., Rentn.
Schuler Hch., HdlsVertr.

17 (E) Schmieder Frz., Blechner- u. InstallGesch. ⊶ 25839
Herbst Gertr., We.
Köpp Hdw., We.
Sitt Hermann, Rentner
Tschierschke Egon, Blechner

19 (E) *Schabinger Dr. Karl Frdr. Maximilian, Freiherr von Schowingen, Freiburg, Ritterstr. 29
Beck Jos., RegBaurat iR.
Böckle Karl, BetrLtr. (Hvw.)
Giesler Ida, Frau
König Wlt., Arbeiter
Schweigert Karl, Arbeiter
Stadie Martha, We.
Wohlfart Frdr., Bauschlosser
Hinterhaus
Bertsch Karl, Installateur
Heidt Klara, Frau
Maurer H., Pianohaus (RepWerkst.) ⊶ 27002
Sauter Willi, Arbeiter
Strobel Anna, We.

+ Sophienstr. +

21 (E) *Weinspach Maria, HandarbLehrerin
Zerstört

23 (E) *Karl Mayer, Neureut
Borleis Jost, Kartolithograph
Knapp Otto, Rentn.
Knies Hch., kfm. Ang.
Mladek Ludmilla, Frau
Mülhaupt Luise, We.
Reiß Wilh., El.Ing.
Schmidt Frdr., Sachbearbeiter
Vetter Frdr., Dreher
Vögele Fritz, BkAng.
Wessa Eugen, Lagerist
Willnow Johannes, Lagerverwalter

Nr. Linke Seite

25 (E) *Hartmann Jos., Untergrombach, Obergrombacher Str. 52
Betz Rich., Dekorateur
Elle Wlh., Bundeswehrangeh.
Fechner Wlh., Rentner
Kempf Max, Kfm.
Krannich Berta, Frau
Milde Rich., Glasschleifer
Mühlhäuser Fritz, Schreiner
Plutowsky Frdr., Bäcker
Schmitteckert Herta, We.
Stecher Hch., Bürogehilfe

27 (E) Gilliard Hch., Parkettschreinerei ⊶ 27204
Hölzer Kurt, Stanzer
Scholl Fritz, kfm.AbtLeiter
Seybicke Johs., Verbandsprüf.

29 (E) *Löhbach, Erben (Hvw.: Walter Leonardic, Kriegsstr. 144)
Baldes Wlh., Buchh.
Ballas Gertr., Frau
Bartl Josefine, Frau
Beyer Gertr., Rechtsbeistand ⊶ 25451
Fröhlich Gerh., GerRefer.
Kastner Hch., Möbelvertrieb
Mößlinger Hedwig, Frau
Mößlinger Heinz, Bauschlosser
Hinterhaus
Kropp Martha, Kunstmalerin
Löhbach Otto u. Wilhelm, Schreinerei

31 (E) *Rohen Joh., Bauing., Südendstr. 5
Cullmann Gerh., HdlsVertr.
Gallion Wlh., KG., Tapeten-, Linoleum-Großhdlg. ⊶ 27671
Tasche Paula, Frau

33 (E) Schradi Osk., Metzgerei ⊶ 26490
Klier Erna, Frau
Wünschel Günther, Bauing., Archit. ⊶ 22738
Hinterhaus
Armbrust Hdw., Frau
Beerkircher Erw., BPBeamter
Henn Otto, Blechner
Kall Hedwig, We.
Reitzel Paul, Rentn.
Stoess Karl, ElektroM.
Zemmerich Eckhard, Kfm.
Zoller Elise, Hausang.

35 (E) Richter Rudolf, Rolladengesch. ⊶ 23179 (Eheleute)
Brendel Mart., SchneiderM.
Hetzer Horst, Ang.
Luckas Rosa, Pensionärin
Scheppmann Luise, Priv.
Hinterhaus
Schmaltz Rosa, Rentn.
Schölch Wolfg., feinmech. Werkst.
Schuler Hugo, Kaufmann
Weber Karl, Pensionär
Weigand Maria, Frau

37 (E) *Markus Johs., Obsthdlr. Zerstört

37a(E) *Schneider Adam, Neureut, Tannenweg 2a
Bräuning Heinz, KfzHandw.
Friedel Else, JustAng.
Friedel Frieda, We.
Jacobs Heinz, BkAng.
Veith Wern., Verw.Ang.
Wasmer Gertr., kfm.Ang.

39 (E) Traub Magd., We.
Goll Ernst, Rolladengesch. ⊶ 27753
Goll Karol., We.
Goos Hrm., Ang.
Schmieder Sus., We.
Traub Ad., VerwOInsp.

41 (E) *Bad. VersAnstalt für Gemeinde- u. Körperschaftsbeamte (Hvw.: Emilie Müller, Moltkestr. 17)
Karle Wilhelm, RegRat aD. ⊶ 28532
Lind Erich, VerwOInsp.
Merkel Barbara, We.
Merkel Helm., Ang.
Stross Karl, VerwSekr.

Nr. Linke Seite

43 (E) *Dietrich Gg., Offenburg, Ebertplatz 5
Cerhak Wlh. u. Margarete, Lebensm., Feinkost ⊶ 23777
Edelhäuser Frieda, Rentn.
Heinen Hch., Kfm.
Höhn Frdr., Ing.
Kern Lina, We.
Melcher Lucia, We.
Nassall Ad., Fachberater ⊶ 21093
Nasall Frieda, Frau

45 (E) *Streib Hildegard, Beiertheimer Allee 21
Deimling Aug., techn.OInsp.
Frank Martha, We.
Henker Max, Hauptm. aD.
Heyde Jos v. der, OAmtm. aD.
Kreuzer Osk., RegBauInsp.
Kunert Rud., VerwOInsp.
Ludwig Otto, MaschSchlosser
Mazur Hch., Ang.
Schulze Alma, We.
Trefzger Paula, Kunstgewerbe
Türmer Hubert, Sänger u. Spielltr. ⊶ 25596
+ Kriegsstr. +

47 Fällt aus

49 (E) Braun Dr. August, Arzt ⊶ 24807 (Eheleute)
Bartholomäus Jenny, We.
Heilig Wolfg., BüromaschMech.
Henle Maria, We.
Kaiser Rudolf, Dipl.Ing. Fakirwerk-AusLiefLager ⊶ 28868
Kastner Anna, We.
Kastner Erich, Blechner
Kettinger Helene, Frau
Knaus Richard, Rentner
Kremer Anne, Frau
Mierzowski Eugen, Kfm. ⊶ 21414
Pfeil Erich v., Kaufmann ⊶ 28209
Schäffner Alb., Schriftsetzer
Trunk Elisab., Frau
Walter Aug., Archit.

51 (E) *Wagner Dr. med. Paul, Kriegsstr. 83

Haus verwaltet: Firma
Rudolf Spitz
Hausverwaltungen
Immobilien
Schillerstraße 27 ⊶ 23428

Brecht Anna, Priv.
Elka Büroorganisation, E. Langer ⊶ 26130
Fichtner Martha, We.
Frei Eug., Hausmeister
Langer Arn., HdlsVertr. ⊶ 26130
Riehm Wlh., Glasmalerei
Schilling Alfr., Rentner
Stein Gerh., Arbeiter
+ Gartenstr. +

Rechte Seite

+ Stephanienstr. +
+ Kaiserplatz +
+ Amalienstr. +

2 (E) *Bad. VersAnstalt für Gemeinde- u. Körperschaftsbeamte, Akademiestr. 1 (Hvw.: Emilie Müller, Moltkestr. 17)
Bächtold Wlh. sen., Pförtn.
Bächtold Wlh. jun., StbWagf.
Fuckert Karl, Papier- u. Schreibwaren ⊶ ✱ 28828
Jacobi Lotte, DFrisSalon ⊶ 24088
Keller Ferd., Ang
Keller Herb., Kunstmaler
Konsumgen. Karlsr. eGmbH., Verteilungsstelle Nr. 8
Matheis Kurt, Zahnarzt ⊶ 23335
Oberle Elisab., We.
Radio-Diemer ⊶ 27831
Schäfer Karl, ORechtRat iR.
Widmeyer Friedel, Frau, BehAng.

BAUGELD zu 4½% und hohe Steuerersparnis oder jährl. 25 bis 35% Wohnungsbau-Prämie. Guthabenzins 2½%
BADENIA BAUSPARKASSE KARLSRUHE 25 JAHRE
TELEFON 27318

BLB BADISCHE LANDESBIBLIOTHEK
Baden-Württemberg

KUNDENDIENST VW Trumling VW TEL. 28822

Nr. Rechte Seite

2a(E) *Strobel Fritz, Kriegsstr. 92

Haus verwaltet: Firma
Rudolf Spitz
Hausverwaltungen
Immobilien
Schillerstraße 27 ⇳ 23428

Haaf Aug., Tapezierer
Klein Karl, LebensmGesch. ⇳ 24634
Krüger Wanda, Frau
Lorenz Charl., Zahnärztin ⇳ 28606
Schulze-Bahr Gerh., Dipl.Ing.

2b(E) *Kühling Luise, Frau, Sophienstr.
Beutel Wlh., We., Verlag, Bürobedarfsgroßhdlg. ⇳ 21303
Eglin Helm., Kfm.
Englert Ernst, Helfer in Steuers. (Wohn.)
Gostynski Detlev, HdlsVertr.
Helm Rud., Buchh.
Keller Marta, Frau
Mangelsdorf Kurt, BriefmHdlg.
Rettenmaier Karl, Papier- u. SchreibwHdlg.
Stange Dr. & Co., Deutsche Hotel- u. Gaststättenagentur ⇳ 28758

4 (E) *Matheis Bernhard, Leopoldstr. 6
Stolz Emilie, Rentn.
Stommen Willy, HeizMont.

6 (E) Matheis Brnh., Metzg. ⇳ 27333
Bardelang Anna, Frau
Fakler Josef, Rentner
Munz Elsa, We.
Schmidt Wilhelmine, Arbn.
Schneider Amalie, We.

8 (E) *Dennig, Erben (Hvw.: Franz Schmider, Haslach i. K., SteinacherStr. 18)
Herlan Erika, HLehrn.
Herlan Marta, GemHelfn.
Krones Peter, Buchbinderei ⇳ 21556
Peiseler Gretha, We.
Schitterer Klementine, OSchullehrn.
Schitterer Dr. Konr., prakt. Arzt ⇳ 23486
Schitterer Marie, OLehrn.
Schitterer Sophie, OLehrn.
Stengler Gg., WerkM. aD.
Wiggenhauser Ernst, Bäckerei ⇳ 26309

+ Belfortstr. +

10 (E) *Berthold Markgraf von Baden, Salem (Hvw.: Dresdner Bank, Fil. K'he., KarlFrdr.Str. 7)
Eisenträger Paula, JustSekrn. aD.
Gogröf Dr. Gerh., Apotheker
Haslinger Edm., Heizer
Mauthe Karl, Ladeschaffn. aD.
Muschter Wlt., HdlsVertr.
Oehler Emil, BetrInsp. aD.
Pierro Sigurd, OKellner
Scherer Ant., Apoth.

12 (E) u. Hvw.: wie Nr 10 Blumberg Hrm., Ing.Büro ⇳ 23343
Eichelberger Otto, Packer
Fabeck Hildeg. v., Gesangspädagogin ⇳ 21512
Müller Elisab., Frau
Rapp Frdr., Ang.
Zwiener Adlb., Automech.
Zwiener Hrm., HausM. iR.

14 (E) Buchmüller Jos., StSekr. iR.
Rettig Maria, We.
Schicht Heinz, Schlosser
Tritschler Emma, We.

Nr. Rechte Seite

16 (E) *Erbach Dr. Kurt Beethovenstr. 2 (Hvw.: Aug. Noe, Röntgenstr. 5)
Acker Elsb., Prägerin
Acker Emil, Expedient
Gerstner Aug., Arb.
Gockel Magd., We.
Günther Ldw., Arbeiter
Hamberger Eug., Elektr.
Rabold Amanda, We.
Schwarz Ldw., Arb.
Thomaschewsky Hch., Arb.
Thomaschewsky Sus., We.

18 (E) *Nagel Ldw., Erben (Hvw.: Haus- u. Grundbes.-Verein eV., Lessingstr. 10)
Auth Hermine, Rentnerin
Bleeck Frz., Bäckerei ⇳ 22785
Dosenbach Hilde, OPSekrn.
Forster Heinz, MaschSchlosser
Gallazini Emma, Rentn.
Kratz Hans, Schneiderei
Kunz Karl, Arbeiter
Richter Osk., Meßgehilfe
Schmidt Karl, BauM.

20 (E) Groh Gust., Milch u. Molkereiprod. ⇳ 23529
Bussian Arnold, VerwAng.
Gänger Hilda, We.
Groh Liesel, Frau
Klohe Luise, We.
Meyer Emma, We.
Meyer Gertr., GewSchulrätin
Ratzel Alb., GipserM. ⇳ 21345
Remmele Wlh., Ing.
Schenk Günther, PolWachtM.

Hinterhaus

Hosch Frz.-Peter, Ang.
Spachholz Ant., Korrektor

22 (E) *„Gagfah", Gemeinnützige Aktiengesellschaft, Zweigniederlassung München (Hvw.: Erich Vogt, Sophienstr. 44)
Barth Wolfg., VerwInsp.
Block Luise, We.
Böhme Anna, We.
Erber Hdw., We.
Hein Eckeh., BkAng.
Heineke Johanna, We.
Lauffer Emil, Wirtschaftsltr.
Mohr Egon, VersAng.
Schäfer Magdalena, We.

22a(E) wie Nr. 22
Czudnochowski Paul, Kfm.
Buchmüller Käthe, Frau
Fuchs Edgar, VerwInsp.
Hirsch Karl, VerwInsp.
Krug Ad., VerwAng.
Lauterbach Gerh., VerwInsp.
Morgenroth Rud., Ang.
Ritzka Heinz, Dipl.Ing.
Schilling Helene, Kontoristin

22b(E) wie Nr. 22
Bäurle Rudolf, BkAng.
Böntgen Ernst, BkAng.
Geyer Joh., VerwInsp.
Hansmann Ad., VerwAng.
Heinrich Dora, We.
Hoffmann Rosina, We.
Keller Hans, Ang.
Pelka Hch., VerwInsp.
Quenzer Hch., VerwAmtm.
Schwan Waltraud, Ang.
Wienerl Johann, Ang.
Zürcher Erwin, VerwSekr.

+ Sophienstr. +

24 (E) Jörger Wlh., HLehr. iR.
Indlekofer Jos., BbOSekr.
Jörger Paul, Architekturbüro ⇳ 24273
Leiser Anna, We.
Niemic Ad., Rentn.
Reeg Elisab., We.
Schucker Elisab., We.
Simon Elisabetha, We.

26 (E) *Schuhmann, Erben
Adam Andr., Kraftf.
Diefenbacher Ernst, Vertr.
Heise Luise, PFacharbn.
Moos Rob., Maurerpol.
Rasche Carola, Frau
Schuhmann Th., Photoatelier ⇳ 21635 (Hvw.)

Nr. Rechte Seite

28 (E) *Wörner Johanna, Erben, Köln-Lindental
Kornhas Karl, kfm.Ang.
Lehne Rolf, Kraftf.
Menton Katharina, We.
Morlock Elsa, BehAng.
Sauer Karl, Schlosser (Hvw.)
Welz Hans, Bauing.

+ Viktoriastr. +

30 (E) *Eisenkolb Theob., Maler, Moltkestr. 61
Bischoff Marie, Frau
Deffinger Karl, Rentner
Konsumgen. Karlsruhe eGmbH., VerteilStelle Nr. 47
Schmid Frz., Requisiteur
Schreiber Elisabeth, Tabakw. Gesch. ⇳ 27182
Schweickert Osk., Blumengesch. ⇳ 21501

32 (E) Wetzel Gg., Bäckerei ⇳ 23685
Grohé Wrn., HdlsVertr. ⇳ 23356
Knodel Hans, Bauing.

34 (E) wie Nr. 32
Zerstört

36 (E) *Stadt Karlsruhe
Goll Ernst, Rolladengesch. u. Schreinerei ⇳ 27753

38 (E) Schönau Rud., Buchbinderei ⇳ 24260

40 (E) Keppler Franz, Malergesch. ⇳ 26447
Schönleber Kurt, VKfm.
Steidel Paula, We.

+ Kriegsstr. +

42 (E) *Schneider Adam, Neureut, Eichenweg 12
Krüger Erwin, Bauing.
Müller Gg., DiplLandw.
Müller Johanna, Frau
Nollert August, KfzM. ⇳ 28068
Reustle Eugenie, We.
Schanno Emil, RegInsp.
Schinagl Ernst, Buchh.
Teichmann Wlh., Ang.
Walther Helm., Student
Zink Ldw., RegBauamtm. iR.

44 (E) Schneider Emil, Textilkfm. ⇳ 28767
Hartmann Gebr., Druckfarbenfabr. Frankfurt, Verkaufsst. u. Lager ⇳ 26359
Hofmann Paula, kfm.Ang. ⇳ 26359
Nickles Hch., HdlsVertr. 26359
Richter Emil, AbtPräsident aD.
Schaaf Marg., We.
Stroh Günther, DiplVolksw.

46 (E) *Hornung Dr. med. Frdr., Neureut, Scheffelstr. 11 (Hvw.: Karl Holwäger, Welfenstr. 10)
Bruttel Frdr., kfm.Ang.
Gutmann Wrn., Buchdr.
Kißling Karl, MaschSchlosser
Papirer Juliane, We.
Recha Ida, We.

Hinterhaus

Ehrler Elsa, We.
Ehrler Walter, MetzgerM.
Schindel Wlh., Rentner
Ziegler Hans, Schlosser

48 (E) „Helvetia", Schweiz. FeuerversGes. ⇳ 26889
Schirrmeister Karl, HausM.
Städter Frieda, We.

+ Gartenstr. +

Lerchenberg

(Durlach)
Stadtplan L 17, 18
Südlich der Rittnertstr.

Linke Seite

1 (E) Lederle Anna, We. Pfitzer Frz., Buchh.
3 (E) *Billwiller John., Chemiker
Unbewohnt
7 (E) Weißinger Hrm., SchlosserM.

Nr. Linke Seite

7a(E) Weißinger Alfr., WerkM.
9 (E) Vogel Wlh., Schleifer

Rechte Seite

10 (E) Dutzi Osk., Dreher
Finke Albert, Professor

Lerchenstraße

(Mühlburg)
Stadtplan H 8

Beginnt in der Rheinstr. und endet an der Sonnenstraße

Linke Seite

1 (E) *Stadt Karlsruhe Mühlburger Friedhof
13 (E) Jahraus Alb., Grabsteingesch.
Schneider Frz., Friedhofgärtnerei

Rechte Seite

2 (E) Jung Josef, Bezirksleiter
Bittner Osw., Schuhmacherei
Boenisch Rob., kfm.Ang.
Frey Ernst, techn. Ang.
Grimm Herb., Ang.
Ietter Otto, BbAmtm.
Klöpfer Julie, We.
Krug Hans, HdlsVertr.
Lene Ed., BäckerM.
Mungenast Rich., BäckerM. Konditorei, Kaffee ⇳ 51158
Niceus Kurt, Ing.
Robl Maria, Frau
Walter Paul, StadtAmtm.
Werner Friedel, We.

4 (E) *Pfisterer Otto, Pfalzstr. 22
Allgaver Lina, DSchneiderei ⇳ 52075
Brannath Ernst, Mechaniker
Hettinger Hedwig, We.
Huck Käthe, Frau
Knörr Frdr., WerkM.
Köhler Ruth, We.
Müller Karl, PolBeamter
Rittberger Johanna, We. ⇳ 50586
Röck Anna, We.
Röck Erwin, techn.AbtLeiter
Rothfuß Wlh., Rentner
Schäfer Emil, kfm.Ang.
Schneider Wlt., Rentner

6 Heinen Peter, Kraftf. (Wohnwagen)
8 (E) Schnepf H., Autoverwertung (Lagerplatz)
10 (E) Vogt W. F., Zentralheizungsbau ⇳ 53849

Lessingstraße

Stadtplan J 10
Beginnt an der Kaiserallee bei Nr. 9 und endet an der Gartenstr. bei Nr. 68
Dichter und Schriftsteller, Gotth. Ephraim Lessing, geb. 1729, gest. 1781

Linke Seite

+ Kaiserallee +

1 (E) Paul Kurt, Verlag amtl. Vordrucke u. Buchhdlg. (Hvw.: Karl Dochat, Ludwig-Marum-Str. 29)
Baier Emilie, Köchin
Fritz Anna, We.
Gabriel Wlt., Buchdr.
Kohm Dr. Ant. Tierarzt ⇳ 24512
Kohm Rosa, We. ⇳ 24512
Kugler Frieda, Frau
Leibold Berta, We.
Rombach Hrm., RbOInsp. iR
Schlegel Joh., Arb.
Stommen Willi, Install.
Wolfsberger Johanna, Frau ⇳ 21759

1a(E) *Gräber Karl, Heimgartenweg 5
Fuchs Sus., We.
Gloger Heinz, Ang.
Golla Osk., Pförtner
Golla Theresia, Postkarten-Großhdlg. ⇳ 23641
Herr Wrn., Schlosser
Lühmann Hrm., Kfm.

Wilhelm Müller
BÜRO-EINRICHTUNGEN
Karlstraße 34
General-Vertretungen
Fernruf 27080
Büromaschinen

BLB BADISCHE LANDESBIBLIOTHEK
Baden-Württemberg

BAHM & BASSLER
Karlsruhe, Moltkestr. 1, Lager: Zimmerstr. 3, Ruf 27455
Durch Heilbrunnen u. Obstsäfte gesund!
Apfelsaft, Johannisbeersaft, schw. u. rot
Traubensaft weiß u. rot, Orangeadegetränke

Nr. Linke Seite

Ploschnik Juliane, Frau
Schember Fritz, RbRat aD.
Wenzel Maria, We.
Wenzel Viktor, Handformer
1b (E) Kirchenbauer Dr. Frdr., Bauunternehmer ⊶ 21479

Haus verwaltet:
Adolf Reimann
Immobilien- und Hypotheken-Makler
Haus- und Grundstücksverwalter
Mozartstraße 5 ⊶ 28880

Lienhard Siegfr., HdlsVertr.
Priol Maria, Buchhn.
Unser Emil, Bauing. ⊶ 24172
3 (E) *Liedkte Else, Villingen (Hvw.: Hugo Liedke, Bunsenstr. 14)
Baitsch Alb., Kfm.
Dörr Klara, Frau
Dorne Marie, We.
Eigenmann Manfr., El.Install.
Graf Reinhold, Kesselschmied
Josupeit Johanna, Frau
Kiefer Gertr., We.
Krüger Frieda, We.
Müller Frdr., Kraftf.
Reichard Helm., Bühnenbildner
Reinacher Herb., Kraftf.
Roth Karl, VerwAng.
Weissenborn Bruno, Schlosser
Straub Hugo, Rentner
Hinterhaus
Bohlen u. Halbach Harry v., VVertr.
Meixner Lina, We.
Pahnke Max, Gipser
Pfattheicher Otto, Gärtner
Weissenborn Frieda, We.
3a (E) Seufert Luise, We. ⊶ 23651
Butz Anna, Büroang.
Butz Jos., Rentner
Diefenbach Horst, BauIng.
Gabriel Horst, Student
Gang Wilhelmine, We.
Kraus Hdw., We.
Kuhn Edgar, Kfm.
Maag Maria, Frau
Morath Emilie, Frau
Schmitt Frdr., HausM.
Schmitt Jos., Rentn.
Seuferth Osk., Bäckerei, Kond. u. Café ⊶ 23651
5 (E) *Brendle Manfr., Heidelberg, Neumarkt 1 und andere Zerstört
7 (E) *Cönen Aug., We., Landau (Pfalz), Vogesenstr. 12
Brunner Rob., OWachtM.
Durand Hch., MalerM.
Krämer Karl, Obsthändler
Rosenkranz Maria, We.
Weiß Hch., OMonteur
Mihm-Vogt H., Elektro- u. Dental-Gerätebau ⊶ 22683
Zenkel Hans, HdlsVertr. (Büro) ⊶ 22683
9 (E) *Kienzle Friedr., Kronenstr. 34
Vorderhaus zerstört
Falk Helm., Schlosser
Rießle Luise, We.
Weiser Ottilie, We.
11 (E) Schmith Max, Blechnerei u. InstallGesch. ⊶ 20285

Haus verwaltet:
Adolf Reimann
Immobil.- u. Hypoth.-Makler
Haus- u. Grundstücksverwalt.
Mozartstraße 5 ⊶ 28880

Gerbracht Karol., Frau
Gersting-Köppel Wlt., kfm.Ang.

Nr. Linke Seite

Hüller Karl, ProvVertr.
Klink-Zimmermann, D u. HFrisGesch., ⊶ 26255
Künzler Engelb., MaschSchloss.
Kurz Wolfg., Blechner
Mill Ilse, Stenotyp.
Rudolph Wlt., Blechn. u. Inst.
Schulz Emma, Frau
Seitz Thekla, We.
13 (E) *Seebach Elsbeth v., Baronin, Fössenbach, Kr. Offenburg (Hvw.: Direktor Grampp, Boeckhstr. 16)
Fichter Auguste, Frau
Haas Frz., Ofengesch. ⊶ 21533
Kempf Mina, We.
Philipp Hub., Filmvorf.
Torneny Albine, We.
Vogt Hch., Schneiderei
15 (E) *Ganz Fritz, Lameystr. 73
Blechner Frdr., Blechn. u. Install.
Faifft Otto, PolM.
Luft Gg., FernmeldeMont.
Mayer Frdr., WerkM.
Rabe Jak., Blechn. u. Inst.
Seidel Mart., Rentn. (Hvw.)
Süssbauer Anni, Frau
17 (E) *Krauth Hrm., Schützenstr. 11
Bialas Günt., PolBeamt.
Durand Rudolf, Ang.
Durand Wilhelmine, Frau (Hvw.)
Elleser Lenchen, We.
Huber Frdr., städt. Ang.
Kaschner Rich., Werkzeugschmied
Kling Frdr., Modellschrein.
Scherfling Marie, We.
Schlegel Otto, Dreher
Hinterhaus
Kastner Hrm. u. Herb., InstallGesch. ⊶ 22843
Rapp Ad., Malergesch. (Werkst.) ⊶ 52063
19 (E) Mantz Ad., Malergesch. ⊶ 21650
Hänel Otto, MaschM.
Janowsky Hedwig, We.
Kern Ed., Kraftf.
Knörr Hildeg., Frau
Strohmayer Otto, MalerM.
21 (E) Baumann Hrm., Milchhdlg. u. LebensmGesch.
Bauer Anna, We.
Endle Horst, El.Install.
Endle Johanna, We.
Held Frdr., BlechnM.
Heyen Karl, Student
Veith Frdr., BehAng.
Walter Frdr., Bauarbeiter
23 (E) *Kern Wlt., Erben, Achern, Ackerrain 30
Brannath Wlt., Kfm.
Holzhausen Hch., Ing.-Büro ⊶ 21334
Meier Ernst, Rentner
Späth Rolf, Blechner u. Inst.
25 (E) *Etzel Erbengemeinschaft

Haus verwaltet: Firma
Rudolf Spitz
Hausverwaltungen
Immobilien
Schillerstraße 27 ⊶ 23428

Enzenroß Hans, Amtsrat aD.
Etzel Anna, We. ⊶ 21840
Etzel Maria, SchneidMn.
Gerstner Mina, Frau
Lindner Matth., ZollbetrAsst.
Nest Gertr., Frau
Reichert Karol., We.
Richter Jos., Bäcker
Hinterhaus
Weinbrecht Wlh., Malerwerkst. ⊶ 28429
27 (E) *Rühle Gottl., GlaserM., HambacherStr. 14
Brosch Anton, Zimmerm.
Hettinger Ad., BbOSekr. aD.

Nr. Linke Seite

Hettinger Wrn., Install.
Knab Alw., Buchdrucker
Rühle Friedrich, Glaserei ⊶ 27496
Weiland Wlh., VerwInsp.
29 (E) *Pallmer Ernst, Schlagfeldweg 5
Friedrich Anna, Frau
Herold Joh., HausM.
Lenz Otto, Malergesch. ⊶ 24493
Podleska Paul, RegOInsp.
31 (E) Bleich Albert, Beh.Ang. (Frau)

Haus verwaltet: Firma
Rudolf Spitz
Hausverwaltungen
Immobilien
Schillerstraße 27 ⊶ 23428

Feist Anton, Rentner
Hinte Ldw., Magazinier
Mayer Eug., Lagerist
Mertineit Gertr., Strickerei ⊶ 20286
Mertineit Herb., Arb.
Obeck Paul, VerwSekr.
Hinterhaus
Henkenhaf Karl, Arb.
Koblischke Paul, Arb.
33 (E) *Litterst Liesel, We., Tuttlingen, Olgastr. 85
Baz Hdw., We. ⊶ 21447
Bernhard Walburga, Kassier
Buhlinger Maria, We.
Huber Karol., We.
Schweikert Günter, Feinmech.
Zutavern Rolf, Vertr.
Zutavern Wlh., Buchh.
Hinterhaus
App Ferd., SchreinerM.
Harms Erna, Frau
Meinhold Paul, Musiker
35 (E) *Schaal Karl, Freistett bei Kehl (Hvw.: Ernst Rühle, HambacherStr. 14)
Bichelhuber Joh., Maurer
Blanz Peter, Arbeiter
Braun Elise, We.
Gremmelmaier Karl, Schlosser
Gremmelmaier Jak., Rentn.
Rühle Frdr., GlaserM. ⊶ 27496
Valentin Elis., We.
Hinterhaus
Meisch Wlt., Elektr.
Naudascher Gust., Rentner
Schaal Pauline, We.
37 (E) *Brauerei Schrempp-Printz
Braun Maria, Frau
Ehmann Kath., We.
Hauck Martin, Vertr.
Heller Elisabeta, We.
Zehder Erw., Friseurgesch.
+ Sophienstr. +
37a (E) *Industrie-Werke Karlsruhe AG., Gartenstr. 63/71
Fernmeldebauamt
Harter Jos., Obst- u. Gemüsehdlg. (Fil.)
37c (E) Früh Anna, Versteigerungen
Früh Otto, Spedition
39 (E) *Schmitt Geschwister
Fritz Walter, FernmMonteur
Müller Selma, Frau
Pelz Bruno, Musiker
Schmitt Alf., Fräser
Schmitt Cilli, DSchneiderei
Schmitt Paul, BbBeamter
Schüller Agnes, We.
Schulz Hrm., Rentner
Hinterhaus
Buchleither Fritz, Malergesch. ⊶ 28757 (Werkst.)
Mayer Ed., Weber
Rennert Hrm., Exped.,
Rohe Erich, Kraftfahrer
Steitel Karl, Schlosserei ⊶ 24861
Thür Emma, We.

Nr. Linke Seite

41 (E) *Ritscherle J., We. Sophienstr. 21 (Hvw.: Haus- u. Grundbes.-Verein, Lessingstr. 10)
Heuser Sophie, Kontor.
Kunz Hrm., Arbeiter
Lorenz Antonie, We.
Lüdeke Paul, städt.Arbeiter
Maier Ad., Rentner
Ruby Jos., Maler
Schlapp Anna, st.g.Berufs. u. Wirtschaftsfürsorgerin
Hinterhaus
Finkler Jak., Maschinist
Gerresheim Kurt, Kraftf.
Helfer Jos., Blechner u. InstallateurM.
Hörger Franziska, We.
Rohrhirsch Wlh., KfzElM.
43 (E) Lasch Karl, Bäckerei ⊶ 28432
Fiege Antonie, Frau
Kiefer Wlh., Einzelhdlg. in Düngemitteln
Künzler Trudel, Stenotyp.
Lasch Karol., Frau
Mück Maria, We.
Nizelski Karl, MaschSchlosser
Rother Kurt, Hotel-Portier
Wiedemann Maria, Frau
Hinterhaus
Neuffer Otto, Lagerist
Schulz Max, Kraftfahrer
45 (E) *Wich Anna, Pfullendorf u. *Wich Edeltraut, Offenbg.
Fritsche Frz., Werkzeugm.
Kanitz Ingrit, We.
Kanitz Oskar, Rentner
Marggrander Frdr., Friseurgesch. ⊶ 24805
Patro Alfr., VerwOInsp. ⊶ 22271
Reinies Hch., PBetrAsst.
Rimbach Rolf, Mech.
Schönbach Leopoldine, Frau
+ Kriegsstr. +
47 (E) *Kall Dr., Frau, Ettlingen, FriedrichEbertStr. 7
Brückner Karl, Aufzugsmont.
Dam Erich, Bauführer
Eberhardt Ludw., KfzZubehör-Großhdlg. ⊶ 27242
Eichler Alfr., Glaser
Erbrecht Rosa, Frau
Erhard Ant., VerwSekr. iR.
Hausamann Hans, Kunstm. u. GeschInhn. ⊶ 21354
Hintermann Hrm., Schleifer
Keller Ant., Schrein. (Hvw.)
Krampf Annem., PAsstn.
Lipp Lina, We.
Marz Wlt., BahnbetrArb.
Pfizenmaier Alfr., Zahnlaboratorium ⊶ 24792
Schork Renate, Milch u. Molkereiprod.
Speier Rud., Arb.
49 (E) *Vogel Osk., Südendstr. 33
Beckert Willi, VerwOSekr.
Blessing Marie, We.
Fleuchaus Johanna, We.
Laser Gust., SchneiderM.
Lewinsky Rich., Fbrkt.
Melzig Hrm., BlechnM.
Scheeder Aug., StSekr. aD.
Schönweitz Amalie, We.
Schupp Frz., Registrator
Schwarz Karl, Heizer
Stiefl Aenne, We.
Strick Marie, We.
51 (E) *Weingärtner Wlh., Zürich (Schweiz), Balberstr. 16 (Hvw.: Otto Heck, Neureut, Rosmarinstr. 8)
Armbrust Jak., LebensmHdlg. ⊶ 27706
Berner Hch., techn.OSekr. iR.
Blohm Ther., We.
Koch Frz., Schuhm
Müller Hugo, El.Install.
Müller Luise, We.
Pfefferle Luise, Frau
Raab Hrm., Schriftsetzer
Wagner Hch., SpkSekr. iR.
Weidle Adam, Rentn.
Ziegler Ida, Frau

BAUBEDARF KARLSRUHE i. B.
Baubedarf
Karlsruhe
Karlstraße 108/112
Fernruf * 28523
Fugenlose Steinholzböden
Estriche
Feuchtigkeits-Isolierung

BLB BADISCHE LANDESBIBLIOTHEK
Baden-Württemberg

DKW-Personenwagen

DKW-LEEB
Karlsruhe, Amalienstr. 63/65
FERNRUF 26018

Nr. Linke Seite

53 (E) Franz Jos., Metzgerei ⊶ 21221
Ehrenfeuchter Elise, We.
Göttmann Mina, We.
Götz Osk., MaschM.
Gruber Hdw., BbBeamtin
Hakert Karl, Pförtner
Reiter Karl, Expedient
Schäfer Alb., Rentner
Steimer Rob., Metzger
+ Gartenstr. +

Rechte Seite
+ Kaiserallee +

2 (E) *Schäfer Carol., We., Erben
Eppele Luise, We.
Fettig Karl, OStInsp. aD.
Schäfer Paula, OLehrrerin iR.
Schmitt Frdr., städt.Arbeiter
Weber Charl., We.

4 (E) Ostermeier Wlh., LudwigWilhelmApotheke ⊶ 26715
Backhaus Hrm., Dipl.Ing. ⊶ 26855
Backhaus & Brosinsky, ArchitBüro ⊶ 20224

6 (E) *Stadt Karlsruhe Zerstört

8 (E) Kleiber Alb., Tabakw.-Groß- u. Kleinhandel ⊶ 23458
Bissinger Elise, Frau
Damm Fritz, kfm.Ang.
Fäseler Anna, Buchh.
Kleiber Albert, Kfm.
Modzelwski Agnes, We.
Schwamberger Jos., Kernmacher

10 (E) Haus- u. Grundbesitzer-Verein eV., Geschäftsstelle ⊶ 22413
Irlacher Hch., Rentner
Wiesnet Berta, We.

12 (E) Wenninger Christ., SchuhmWerkst.
Becker Franziska, Frau
Bub Osk., Holzhändler ⊶ 21744
Müller Magd., Rentnerin
Müller Martha, kfm.Ang.
Schweigert Emilie, Frau
Schweigert Rich., VKfm.
Stenzel Günther, Kfm.

14 (E) *Bad. Gebäudeversicherungsanstalt, Kaiserstr. 178
Buck Christine, We.
Fleck Luise, Arbeiterin
Fleck Roland, Detektiv
Gerstner Alfr., Kraftfahrer
Stürk Emil, Kfm.
Walter Gust., Buchhalter

16 (E) Städt. Werke Karlsruhe Kasse ⊶ 27971
Rost Ludwig, Hausmeister

18 (E) Maurer Bernh., Rundf.-Mech. u. andere
Floch Emilie, We.
Hauler Hans, Konstrukt.
Maurer Wilma, Schneiderei
Müller Egon, Heizungsmont.
Sanwald Marie, Frau
Weber Elisabeth, We.

20 (E) Rogalla Gottl., LebensmGesch. ⊶ 27490
Büchel Rud., Ang.
Farschon Wlt., SchlosserM.
Huber Lor., Schmied
Rogalla Gottliebe, We.
Szeiff Emerich, Wattekonfektion ⊶ 27187
Unser Hrm., Rentner

22 (E) Arnold Antonie, We.
Frick Ad., Schneiderei
Frick Emilie, We.
Hager Alb., Rentner
Koller Rud., Bäcker
Leyer Frz., Bäckerei ⊶ 26140

24 (E) *Gocker Dr., Kriegsstr. 93
Bauer Karl-Heinz, ElMont.
Besserer Wlt., kfm.Ang.
Bosch Phil., Beh.Ang. (Hvw.)
Eden Hrm., VerwAng.
Möder Theresia, We.
Niefer Frieda, BehAng.
Spieß Mina, Frau

Nr. Rechte Seite

26 (E) *Herter Alfr., Rastatt (Hvw.: Frdr. Appel, Nebeniusstr. 11)
Ebert Helene, We.
Eichinger Martin, kfm. Ang.
Foto-Sieber, Inh. Osk. Sieber ⊶ 21442
Heizmann Ernst, Masch.
Kammerer Lina, Frau
Müller Luise, We.
Müller Otto, Zahntechn.
Sieber Elfr., Photoatelier ⊶ 21442
Sieber Osk., Kfm. ⊶ 21442

28 (E) *Engelhard Gebr., Ettlingen
Cleve Bruno, Lagerist
Geiger Erw., SchreinerM.
Holländer Lise, Frau, Sekrn.
Hooge Alma, Näherin
Lehmann Hilde, Frau
Trautwein Elsa, Frau

30 (E) Mihm-Vogt Hugo, El.Ing.
Denner Wlh., Bürstenmacher
Kleiner Gertr., Frau
Kloe Wlh., Monteur
Link Rosa, Frau
Mihm-Vogt Erika, Kindergärtnerin
Störk Regina, Frau

32 (E) *Ruf Joh., Ing., Erbengemeinschaft
Endle Luise, Frau
Gallazini Mina, We.
Lorenz Alfr., Hobler
Teller Lydia, Frau
Wenz Rob., Schlosser
Hinterhaus
Kohrmann Josefine, We.
Ruf Joh., Ing.
Schnepf Ant., Rentn.

34 (E) *Bonnel Ad. u. Josefine Rüppurr, Göhrenstr. 18
Bluck Gg., Schlosser
Kienzle Rud., MetzgM.
Korn Gust., InstallM.
Straub Hugo, Pens.

36 (E) Kienzle Rud., Metzgerei ⊶ 24706
Brandel Wlt., Arbeiter
Niegel Anna, We.
Schlauch Maria, Frau
Wiechert Herb., kfm.Ang.

38 (E) Lumpp Ad., BäckerM. aD. ⊶ 26001
Amolsch Wlh., Ang.
Fischer Frz., OLokf. aD.
Fischer Frz., Kellner
Lumpp Edm., BäckM., Bäckerei, Konditorei ⊶ 26001
Weber Ida, We.

40 (E) *Brauerei Moninger, Kriegsstr. 212
Aurich Rich., Schrein.
Bierig Hrm., HeizMont.
Dinkelacker Luise, We.
Eppinger Frdr., Rentn.
Kast Auguste, Servierfrl.
Linder Frdr., Kraftf.
Linder Wlh., DiplKfm., Prok.
Mayer Wlh., Portier
Vollmer Wlh., Ang.
Weber Gust., Rentn.

42 (E) Wied Berta, We.
Hug Rosa, We.
Kopetzky Karl, Rentner
Schulz Maria, We.
Stoffleth Frdr., Pens.
Zehder Karl, Ang.
Hinterhaus
Albert Karl, BuchdrM.
Barth Hanna, We.
Kraft Ign., HausM. aD.
Roth Magnus, Schlosser
Weinmann Pius, Rentn.

44 Gehört zu Sophienstr. 82
+ Sophienstr. +

46 (E) *Walter Anna, DurlacherStr. 79 (Hvw.: Wlh. Hartz, Sophienstr. 140)
Glutsch Ph., Schuhmacherei
Haffner Hrm., städt.Arb.
Pfeifle Anna, Frau
Thür Ant., Maler

Nr. Rechte Seite

48 (E) *Klein Hilde u. Emmy, Geibelstr. 15
Kurz Emil, MaschSchloss.
Mayer Frdr., Schrein.
Metzmaier Frz., Buchb.
Metzmaier Hans, Ing.
Pfirmann Hrm., WerkzDreher

50 (E) *Kohm Emil, Eisenlohrstr. 49
Barteczko Hch., ElMont.
Haffner Hilde, We.
Hucker Ign., MalerM.
Kattler Michaline, We.
Schott Kath., Frau
Sengle Dieter, Rechtspflegeranw.
Weckesser Frieda, We.
Weschler Anna, We.
Winter Luise, We.
Hinterhaus
Schneider Nadya, VerwAng.

52 (E) *Brauerei Sinner
Bergmeier Antonie, Frau
Ganter Mart., Rentn.
Gerne Hch., Schreiner
Makyta Artur, Kfm.
Mettra Rob., Bootsf.
Spitznagel Emil, Gastst. z. Lessingstube ⊶ 28695
Streckfuß Ad., Autoblechner

54 (E) Ketterer Wlh., Priv.
Bichelhuber Mich., Kraftf.
Erhardt Gg., Rentn.
Heintze Hans, Schreinerei ⊶ 27576
Michels Hildeg., We.

56 (E) *Fuchs Ed., Ettlingen, Bismarckstr. 6
Berger Anna, We.
Feix Barb., We.
Fuchs Joh., Milchgesch. ⊶ 28196 (Hvw.)
Fuchs Ther., We.
Gramlich Bruno, Schlosser
Kohler Armin, Schreiner
Licht Karl, MaschSchlosser
Pfirmann Walter, Dreher
Rastetter Hrm., Kraftf.
Reichert Erich, Arbeiter
Siepl Marie, We.

58 (E) *Weiser Else, We., Erben (Hvw.: Hans Schmitt, Karlstr. 101)
Göbelbecker Frieda, We.
Helfer Hch., Elektr.
Hopf Alois, Arbeiter
Licht Joh., MagArb.
Mohr Auguste, We.,
Ruf Leonie, We.
Späth Jul., Masch.
Trautz Rud., Werkzeugm.

60—68 Fallen aus

70 (E) Manias Jul., Druckereibes. u. *Nentwig Irene, Ettlingen, Sibyllastr. 19
Abrolat Werner, Schauspieler
Bollinger Viktor, HeizIng.
Brabandt Karl, Schrein.
Hanke Ernst, MaschBauM.
Konrad Erika, We.
Konsumgen. Karlsruhe eGmbH., VerteilStelle Nr. 6
Lenz Osk., MaschSchlosser
Manias Jul. & Cie., Druckerei u. Verlag ⊶ 23784
Pree Joh., Bauarb
Schüler Karl, Dolm u. Sekr.
Ziethen Wrn., Werkzeugm.
Zimmermann Max, Progressdruck ⊶ 22841

70a (E) *Gastl Karol., Khe.
Bellmann Christof, Arb.
Brühl Martha, We.
Brühl-Hünsinger Marthel, Kosmetiksalon ⊶ 25100
Gelder Gg., KonditM.
Keller Anny, Frau
Mieterschutz Karlsruhe u. Umgebung e. V.
Pfister Leop., We.
Simianer Hiron., Handformer
Winkler Karl, Rentner

Nr. Rechte Seite

72 (E) *Schulz Fritz, Stuttgart-Bad Cannstatt
Frenzel Herbert, Radiomech.
Grynowicz Liselotte, Frau
Hager Oskar, Arb.
Hahn Maria, We.
Hoffmann Kurt, Ing.
Kleifges Gertrud, We.
Leubner Berta, Schuldirektorin aD.
Nehrer Hedwig, We.
Peters Willi, Ang.
Schnarrenberger Else, We.
Schölzke Wald., Friedhofgärtner
Simianer Karl, Kalkulator
Stöhr Joh., Rentner
Wewerka Adelheid, Frau
+ Kriegsstr. +

74 (E) Kuhn Luise, We.
Altfelix Anna, We.
Breustedt Wlt., HdlsVertr. ⊶ 21206
Dautermann Rob., Kraftfahrer
Hintze Rud., PolBeamterzWv.
Hirt Heinz, Baggerf.
Lackner Hlm., VerwInsp.
Landeck Mich., OLehrer iR.
Linder Karl, ZigGeschäft
Morbitzer Franz, Maurer
Ochs Frieda, Ang.
Schnurr Bruno, Elektriker
Schrein Ottilie, Kontoristin
Schwarz Alice u. Schmidt Grete, Leihbücherei
Weber Erna, We.

76 (E) *Frommholz Jul., Eisenlohrstr. 14
Eitel Paul, KfzHandw.
Gauß Gotth., Werkschreiber
Gauß Sophie, We.
Kempf Ernst, Feinmech.
Lansche Anna, We.
Ludwig Rich., Mech.
Matt Anna, We.
Preis Alf., Zimmerer
Pavlu Viktor, kfm.Ang.
Rein Hugo, ZollInsp.
Tamburlin Emilie, We.
Thalmann Meta, Frau
Vetter Ldw., Blechner u. Install.

78 (E) *Industrie-Werke Khe, AG., Gartenstr. 63-73
Fritz Friedel, Sekr.
Ganz Franziska, We.
Klein Maria, We.
Kosak Aloisa, Frau
Kosak Maria, Rentnerin
Kraut Karl, Pförtner
Krügler Karl, Lagerist
Kuhn Hrm., Friseurgeschäft
Müller Ed., Fernmeldeelektr.
Müller Karl, Dreher
Pelz Willi, Pförtner
Pfannkuch & Co., Lebensmittelfiliale
Ganz Heinz, Schlosser
Romann Lina, kfm.Ang.
Stephan Erich, Fernmeldemont.
Treu Emma, We.
Treu Otto, Buchh.
+ Gartenstr. +

Libellenweg

(Rheinstrandsiedlung)
Stadtplan K 6
(Nicht bebaut)

Lichtentaler Straße

(Rüppurr)
Stadtplan N 12
Benannt nach dem Kloster Lichtental bei Baden-Baden, dem Rüppurr einst zehntpflichtig war

Fehlende Nr. unbebaut (Freigelände)

Linke Seite

79 (E) Reuter Alb., Rentner
Antmann Harald, Müller
Nowotny Erika, Frau

MATHÄUS VOGEL
HIRSCHSTRASSE 44
Ruf: Sammel-Nr. 22411

AUTOVERMIETUNG mit Fahrer
Stadt-, Fern-, Hochzeit- u. Beerdigungsfahrten
mit 180er bis 300er Mercedes

BLB BADISCHE LANDESBIBLIOTHEK
Baden-Württemberg

Gebr. Kolb Laden-Einrichtungen Gegr. 1872
Bachstr. 43 Innenausbau Fernruf 52221/22

Nr. Linke Seite
81 (E) Höhn Anna, We.
Krawutschke Wlh., Architekt u. Graph. ⊶ 30282
91 (E) Leitz Aug., Dreher
95 (E) Müller Anna, Privat
Bauer Ad., PSchaffn. aD.

Rechte Seite
62 (E) Müller Elisabeth, Frau
Kern Maria, We.
68 (E) Müller Karl, Baugesch. ⊶ 31855
Müller Arth., Bauing. ⊶ 31855
Herd Karl, Monteur (Hvw.)
Ihm Bernh., MaschM.
Müller Fritz, Bauuntern. ⊶ 31855
70 (E) Koch Jos., städt. Arb.
Boos Alfred, techn. Ang.

Lidellplatz

Stadtplan J 12
Wird durch die Markgrafen-, Stein- u. Adlerstraße gebildet
Christof Friedrich Lidell, Kammerrat, gest. 1793. (Stiftete testamentarisch 100 000 Livres für das städt., damals bürgerliche Krankenhaus)

Liebensteinstraße

(Durlach)
Stadtplan J 17
Zwischen Weingartener und Grötzinger Straße
Ludwig von Liebenstein, bad. Staatsmann, geb. 1781, gest. 1824
Sein Grabstein steht noch auf dem alten Durlacher Friedhof

Linke Seite
+ Weingartener Str. +
1 (E) Allgem. Sportverein 02 EV. Sportplatz
ASV.-Klubhaus
Gastw. Turmbergstadion ⊶ 41163

+ Grötzinger Str. +

Rechte Seite
+ Weingartener Str. +
2 (E) *Stutz Luise, We., Erben
Gaul-Quano Kurt, JustOSekr.
Lang Chr., HLehrer
Leitz Frdr., Geschf.
Schnurr Rob., kfm.Ang.
4 (E) Gayer Anna, We.
Bailer Hans, Kraftfahrer
Beetz Kurt, Buchh.
Maier Anna, We.
Meier Fritz, WerkzDreher
Müller Eug., Rentner
Nonnenmacher Karl, Elektroschweißer
Postweiler Erna, Frau
Rief Leonh., Rentner
Zimmermann Bertl, Frau

+ Lamprechtstr. +
12 (E) Günther Willi, Maico-Generalvertretung ⊶ 42089

+ Grötzinger Str. +

Liebigstraße

Stadtplan J 9
Zwischen Kriegs- u. Ebertstr.
Freiherr Justus von Liebig, Schöpfer der deutschen chemischen Schule und Industrie. Reformator des deutschen Feldbaues, geb. 1803, gest. 1873

Linke Seite
+ Kriegsstr. +
1 (E) *Sexauer Otto, RbAbtPräs. aD.
Funk Karol., We.
Juergensohn Herb., Dipl.Ing.
Meier Hans, Kfm. ⊶ 50021
Specht Hertha, We.
Wernicke Marie, We.
Wilhelm Stephan, Rentn.
Winter Otto, RbInsp. aD.

Nr. Linke Seite
3 (E) Pfeiffer Frz., Priv.
Agne Alb., Meister der Schupo iR.
Fischer Hrme., We.
Graf Frz., Ing.
Günther-Schmidt Karl, DiplDolmetscher
Kohler Frz., techn.Ang.
Lust Emma, Musiklehrn.
Lust Wlh., Musiklehrer
Meyer Mathilde, We.
Pfeifer Frz., Privat
Schneider Karl, OIng. ⊶ 52551
Treuting Anna, RKSchwester
Willimsky Anton, Theaterschrein.
Zöller Wlh., Mech.
5 (E) Pink Osw., HLehrer
Friedrich Elisab., Frau, Apothekerin
Gärtner Gottfr., Gewerbeschulrat
Häußer Frdr., Chem.
Lang Jos., OLokf. iR.
Lang Otmar, BkAng.
Müller Wilhelmine, We.
Neumann Wlh., HandelsOLehrer
Rihm Jul., Kassenleiter
Wolf Aug., VersInsp.
Zieger Jos., PolBeamt.
7 (E) *Jäger Frz., Bad Krozingen, Bahnhofstr. 20
Berg Gertr., We.
Gindra Gerh., Lagerist
Grossert Friedel, VAng.
Hogrefe Hertha, Frau
Regensburger Anna, Schneidn
Roth Elly, Schneiderin
Sosic Ldw., Archit. (Hvw.)
Waldenberger Emma, We.
Weidemann Horst, Kfm.
Weißmann Martha, Ink.Vertrn.
9 (E) *Sparkassen-Wohnbau Baden-Pfalz g. GmbH., Reinhold-Frank-Str. 33
Späthling Elisab., Helfer in Steuers. ⊶ 52768
11 (E) Bachert Karl, Ing. u. Fbrkt. ⊶ 51717
Brohammer Hugo, Prok.
Gaedecke Trudel, Frau
Heuser Dr. Harro, wiss.Asst.
Huber Elisab., We.
Müller Elise, We.
13 (E) *Rettig Dr. Hch., Weinbrennerstr. 2 u. Schumacher Ernst (Frau)
Bormann Johs., HdlsVertr ⊶ 52707
Halms Hans, VKfm. ⊶ 52402
Hutter Eug., WagnM.
Jähma Hans-Joach., techn. Ang
Kiesswetter Melanie, Frau
Schumacher Maria, We.
Stahl Wolfgang, Dipl.Ing.
Trampenau Charl., Lehrn. iR.
Uhrig Hrm., Buchh.
15 (E) *GEWAG, Gemeinn. Wohnungsbau AG., Alberichstr. 5
Blum Otto, Verbandsprüfer
Deck Horst, BkKfm.
Fahr Ernst, BkRat aD.
Gebhard Werner, Architekt
Kiefer Jos., BkKfm.
Schnorr Alois, Verbandsdir. ⊶ 53632
Schwartz Wlt., BkInsp.
Strücker Hans-Erich, DiplVolkswirt ⊶ 50349
17 (E) *Letterer Emil, Bretten, Kurpfalzstr. 7, (Hvw.: Berthold Bosch, Weltzienstr. 7)
Bähr Frieda, We.
Klos Karl, Kellner
Liebermann Ulrich v., kfm.Ang.
Louis Berta, We.
Riedrich Stanislaw., Ang.
Schafstadler Ernst, ElSchlosser
Schleid Paula, We.
Stritt Wlt., OStudRat

Nr. Linke Seite
19 (E) *Breunig Max, Pforzheim Hohentwielstr. 12
Aeckerle Gertrud, Fürsorgerin
Estelmann Else, We., Priv. ⊶ 52334
Selchert Theod., Kfm.
Sollner Ursula, We.
Türk Helene, We., Kunstmalerin ⊶ 50542
Werth Frdr., Dipl.Ing.

+ Ebertstr. +

Rechte Seite
+ Kriegsstr. +
2 (E) Bühler Erika, We., ⊶ 53837
Kurz Lisb., We.
Pitsch Dr. R., pr.Arzt ⊶ 52500
4 (E) Schmitt Jos., VerwSekr. aD. ⊶ 52667
Düwel Gerh., Oberstleutnant
Gramling Math., We., ⊶ 50595
Kreutzer Maria, We.
Schmitt Hilde, RegAssistentin
Winter Erich, VersAng.
Winter Peter, kfm.Ang.
6 (E) *Kath. Stiftungsverwaltung, Freiburg (Hvw.: Th. Pütz, Durlacher Allee 48)
Delventhal Kurt, Dipl.Ing. GeschInh. ⊶ 52730
Hempel Erna, Frau
Hessig Th. u. O., Baugesch. ⊶ 52730
Martin Anna, We. ⊶ 53663
Müller Arth., Dipl.Ing.
Seufert Hans, Pfarrer u. Dekan iR. ⊶ 52580
Seufert Waldtraut, Lehrerin
8 (E) Kugler Ldw., Rentn.
Bossert Aug., MinRat ⊶ 52596
Hempel Karl, Rentner
Kovar Wolfg., RegInsp.
Schenk Dr. Annel., Fachärztin ⊶ 52663

+ Ebertstr. +

Ligusterweg

(Rüppurr)
Stadtplan M 12, Nr. 28
Zwischen Wickenweg und Irisweg
(Einseitig bebaut)
Eigentümer:
Gartenstadt Karlsruhe eGmbH., Ostendorfplatz 2

1 Helmle Günther Glaser
Helmle Leo, PBetrAsst.
2 Häusler Klara, We.
3 Breusch Wlh., OPSekr.
4 Ries Joh., PBetrWart
5 Koch Eug., Pol.Insp. ⊶ 31408
6 Mutz Martha, We.
7 Thomas Hilde, We.
8 Ravling Osk., VerwSekr.
9 Bamberger Eug., MaschSchloss.
10 Burkard Alfr., Bautechn.

+ Irisweg +

Lilienstraße

(Daxlanden)
Zieht vom Burgauweg zur Inselstraße

Linke Seite
1 (E) Vogel Hrm., städt.Arbeiter
Weber Alfr., Schlosser
1a(E) *Ganz Anna, Körnerstr.
Dannenmaier Ad., Arb.
3 (E) Müller Rob., Mechaniker
Bertsch Hedwig, We.
5 (E) *Bertsch H., Erbengemein. (Hvw.: Fr. Kober Krämerstr. 36)
Bertsch Kath., Privat
Ruppert Lina, We.

Rechte Seite
2 Fällt aus
2a (E) Dannenmaier Wlh., Brunnenmacher

Nr. Rechte Seite
4 (E) *Bornemann Gg., Römerstr. 16
Zerstört
Behelfsbau:
(E) Benesch Erw., Sachbearb.
6 (E) Pferrer Hrm., Rentner
Pferrer Hrm. jun., Lagerist
Walter Horst, Blechner
8 (E) Kohlmann Emil, HallenM.
Frey Hans, BauIng.
Kohlmann Herb., Ing.
10 Fällt aus
12 (E) Bäuerle Osw., VulkanisierM.
Bönisch Horst, VerwAng.
Keppler Karl, Ang.
14 (E) *Ganz Johs. V, Maurer
Zerstört
14a(E) *Ganz Alfr., StbSchaffn.
Pfarrstr. 15
Zerstört
16 (E) Ganz Aug., Maurer (Eheleute)
Ganz Paul, Beh.Ang.
Keller Johanna, We.
18 (E) Reißer Gust., Arbeiter
18a(E) *Reisser Gust., Landwirt
Zerstört
20 (E) Heil Otto, Kaffeeröster
Gallion Rosa, We.
Heil Helmut, kfm.Ang.
Kiefer Kurt, Blechn.
Merke Lydia, We.
Schuppe Frdr., Schiffer
22 (E) *Dannenmaier Ottilie, Frau
Zerstört

Lilienthalstraße

Stadtplan G 10
Verläuft zwischen Erzbergerstraße und Dunkelallee beim Flugplatz
Otto Lilienthal, Ingenieur u. Flugtechniker
geb. 23. 5. 1848 in Anklam
gest. 10. 8. 1896 in Lichterfelde

Linke Seite
1 (E) Lautenschläger Rob., Archit.
Bracker Eduard, RegRat
Bracker Else, Berufsschullehrerin iR.
3 (E) Bahm Helm., Autoelektr.
Maier Waldem., Autoelektr.
5 (E) Dangelmaier Willi, Schankanl. u. Zubehör ⊶ 24405 (Frau)
Bonis Wilhelm, MaschIng.
Hoffmann Maria, Frau
Thünen Martha v., Sekrn.
7 (E) Mittmann Th., Kfm. ⊶ 21762
Huber Angelika, We.
Scheuch Anna, We.
9 (E) Kopp Alb., Pfarrer ⊶ 27392
11 (E) Kukies Kurt, BauIng.
Fenzel Hans, Kfm.
Hinz Elisab., We.
13 (E) Kempf Hch., BehAng.
Kunath Karl, Zollbeamter
15 (E) Reitz Emil, KrimOSekr.
Reitz Manfr., Ang.

Limburgweg

Stadtplan F 9
Im Gewann Binsensdlauch

Linke Seite
+ Anebosweg +
1 (E) Hawranek Theod., Schloss.
Schramm Arno, techn.Ang.
3 (E) Stingl Jos., Zimmermann
Braasch Harald, Maurer
Hartel Michaele, We.
7 (E) Beyer Gerh., El.Install. ⊶ 50401
Dytko Ldw., Rentner
17 (E) Heuser Walter, Registrator
Braun Wlh., ElM.

Wilhelm Müller BÜRO-EINRICHTUNGEN
Karlstraße 34
General-Vertretungen
Fernruf 27080
Büromaschinen

BLB BADISCHE LANDESBIBLIOTHEK
Baden-Württemberg

MONINGER BIER
anerkannt hervorragend

Nr. Linke Seite

19 (E) Steiner Hrm., Sachbearb.
21 (E) Schmidt Oskar, Ing.
23 (E) Birkenmeier Philipp, Ang.
25 (E) Meyle Adolf, DiplLandw.
27 (E) Palm Gottfried, Architekt
29 (E) Volk Ernst, PolM. u.
Beer Elisab., We.
31 (E) Jung Erna, We.

+ Germersheimer Str. +

Rechte Seite

+ Anebosweg +

2 (E) Klopp Stefan, Keramiker
Klopp Katharina, We.
Neuner Joh., Schneiderei
Stahl Gustav, Dekorateur
4 (E) Hrachovina Joh., Automech.
Nowak-Dworak Auguste, We.
Zhor Joh., Rentner
6 (E) Kettenbach Jak., Maurer
Kettenbach Jak., Maler
Layh Herbert, kfm. Ang.
Neuner Jos., Schneiderei
Roth Elisab., We.
Schmidt Anna, We.
8 (E) Woitzik Willibald, Ing.
10 (E) Aich Theodor, Buchh.,
Vogel Gg., BezDir.
10a (E) Pfeiffer Eva, We.
Radecke Frdr., VerkLtr.
12 (E) Kaiser Gg., Arbeiter
Bringe Wolfg., MaschIng.
Kaiser Elisab., We.
12a (E) Enzmann Paul, Fliesengesch. ⊶ 50517
Baudrexel Paul, AbtLtr.
Lange Johanna, We.
Schlitz Jak., ElTechn.
14 (E) Hanselmann Wlh., HausM.
Bech Reinh., Mech.
18 (E) Degner Paul, Bauhelfer
Berger Helene, We.
Degner Horst, Schlosser
20 (E) Hartung Leop., PInsp.
Opitz Alfr., Schreiner
Wendler Klara, Frau

+ Germersheimer Str. +

Lina-Sommer-Anlage

Stadtplan H 10
Anlagen an der Hildapromenade zwischen Stabelstr. u Haydnplatz
Benannt nach der Pfälzer Dichterin Lina Sommer

Lindenallee

(Rheinstrandsiedlung)
Stadtplan K 6, 7

Linke Seite

+ Durmersheimer Str. +

1 Fällt aus
3 (E) Mertz Emil jun., Zahnarzt ⊶ 51806
Mertz Emil sen., BbOInsp aD.

+ Wiesenblumenweg +

Eigentümer von Nr. 5—29: Mieter- u. Bauverein EttlingerStr. 3

5 (Hvw.: Karl Pfeiffer, Feldblumenweg 1)
Engler Gisela, Frau
Frey Karl, Ang.
Kohleisen Balthas., StSekr.
Sturm Gottfr., FrisGesch.
Treu Otto, Buchhalter

+ Feldblumenweg +

7 (Hvw.: Willy Wörner, Am Anger 6)
Gauger Liselotte, W.
Gerbert Hermine, We.
Göpfrich Heinz, Mech.
Margstein Hch., VerwSekr.
Stöffler Luise, We
Tamme Hildegard, We.

+ Am Anger +
+ Pappelallee +

Nr. Linke Seite

(Hvw. von Nr. 9—29: Karl Pfannendörfer, Lindenallee 21)
9 Sattler Alfr., SchneiderM., Textil- u. Kurzwaren
Schädel Klara, We.
11 Kern Frieda, We. ⊶ 52056
Kern Wlh. jun., BbOInsp.
Piek Johanna, We. ⊶ 50524
13 Böhrer Alois, HLehrer
Klumpp Wlt., Mech.
Nagler Ferdin., HausM.
Philipp Gertr., We.
Schneider Emil, Zimmergesch. ⊶ 51074
Schneider Frieda, We.
15 Becker Hugo, Ang.
Großgarten Karl, Verlagsvertr. ⊶ 52462
Hättich Frz., ElTechn.
Spiegelhalter Art., städt.Ang.
17 Bertsche Helm., Bauschlosser
Ehrbrecht Alfr., techn.Zeichner
Klippel Elfr., We.
Ott Klaus, Dipl.Ing.
Schneider Karl-Heinz, Lehrer
Weiser Gustav, Werkzeugmacher
19 Blauert Ulrich, Elektriker
Böck Rud., kfm. Ang.
Engver Arnold, VerwAng.
Heil Frz., Arbeiter
Reichert Karl-Heinz, Elektriker
Rittler Barbara, Frau
21 Gerstner Frdr., Gärtner
Grüssinger Rich., Löter
Pfannendörfer Karl, MaschSchlosser
Wagner Erich, MaschSchlosser
23 Büttner Oskar, Rentner
Kiefer Ad., Rentn.
Rüsing Gerh., ElMont.
Weinmann Osk., SchlosserM.
25 Glatz Heinz, Schriftenmaler
Glatz Stef., MalerM.
Schmitt Erich, Kraftf.
Strobl Gg., Zimmermann
Weller Herbert, Metallschleifer
27 Hafner Lina, We.
Kratz Jos., VerwSekr.
Kutterer Emil, Schleifer
Maus Willi, PolWachtM.
29 Burkart Hilda, We.
Dobrovolny Leop., Schlosser
Frieß Fritz, Bauarbeiter
Holzwarth Hch., Schreiner
Taschowsky Erw., Monteur

+ Starenweg +

Rechte Seite

+ Durmersheimer Str. +

2—28 Fallen aus
30 (E) *Stadt Karlsruhe
Bismann Wrn., Maurer
Bischoff Wlt., Geometer
Brotzki Helene, Frau
Dietze Ernst, Kraftf.
Hartung Hch., Renter
Hasche Hans, Arbeiter
Höfer Erich, Kraftf.
Jungwirth Joh., Schreiner
Kröpelin Paul, Zeitungshdler
Lehnert Lydia, Frau
Lochschmidt Isidor, Heizer
Müller Rud., KfzMech.
Neumann Frida, Frau
Neumayer Ignaz, Gürtler
Pelz Helene, Frau
Pogrzeba, Hans, Kraftf.
Redzinski Karl, Arbeiter
Rezek Erna, Frau
Rochow Gg., Drucker
Schier Heinz, Arbeiter
Schneider Günter, Vertr.
Schulze Wlt., MaschSchlosser
Seeliger Gerh., Kioskbes.
Wahl Maxim., Lehrer
Walter Emil, Kfm.
Weber Hans, Ofensetzer

Nr. Rechte Seite

32 (E) wie Nr. 30
Becker Gg., AltwHdlg. ⊶ 51638
Fischer Gerh., Gärtner
Friedrich Gustav, Schmied
Friske Leo, Autolackierer
Frühoff Gertr., We.
Kelsch Marie, We.
Klaer Paul, MüllerM.
Kowach Josefine, We.
Kowach Stefan, Heizer
Krojs Regina, We.
Kuntzendorff Gustav, Packer
Kupf Rud., kfm.Ang.
Kurz Hch., Konditor
Lieske Emma, We.
Müller Harry, Maschinist
Pareika Helene, We.
Pelda Hdw., Frau
Richter Emil, Rentner
Rudek Ed., Elektr.
Ruisch Julius, Arbeiter
Schätz Arthur, Landwirt
Schilling Harry, Kfm.
Schmidt Hrm., Drahtweber
Thiede Ingeborg, Frau
Uhlig Hans, Rentner
Weber Kurt, Kraftf.
Zurek Horst, Kraftf.
Zurek Rob., Rentner
34 (E) wie Nr. 30
Bächler Wlh., Galvanisieur
Bitsch Frz., Zimmerm.
Fischer Emilie, We.
Friedrich Günther, Schlosser
Gassmann Barbara, We.
Gehrmann Herb., Kraftf.
Hecht Paul, Schweißer
Hirte Hildegard, We.
Kauer Jul., Landwirt
Knoll Erhard, Arbeiter
Kobe Erich, Schlosser
Krienitz Karol., We.
Langhof Kurt, Lagerist
Leukert Alfr., HdlsVertr.
Lüdicke Erna, We.
Mäder Elli, Frau
Salzbrenner Maria, Buchhalterin
Schädlich Käthe, Frau
Schätz Ant., Maurer
Schellhase Wlh., kfm.Ang.
Schmidt Erich, Maurer
Sprenger Wlh., OZugschaffner
Sprung Hildeg., We.
Stieber Siegfr., Schlosser
Tischer Max, kfm.Ang.
Toso Magdalena, Frau
Toso Peter, Terrazzoleger
Tuch Hedwig, We.
Wagner Rudi, Schlosser
Wahl Helene, We.
Wahl Liselotte, Frau
Wendling Abraham, Tapez.
36 (E) wie Nr. 30
Albert Adam, Friseur
Arndt Otto, SchneiderM.
Aschert Minna, We.
Becker Elisab., We.
Frommholz Fritz, Zimmerm.
Harich Andreas, Schlosser
Harich Peter, Landwirt
Hartmann Max, Zimmerm.
Haubold Fritz, Vertr.
Heinichen Erich, Arbeiter
Heisch Katarina, We.
Hermanutz Michael, Rentner
Jaffke Anna, Frau
Jaffke Auguste, We.
Kaul Lore, Frau
Kiekebusch Armin, Kraftf.
Kiekebusch Otto, Landwirt
Korthals Willi, ElMonteur
Kuhle Emil, Arbeiter
Langer Willib., Schlosser
Linert Ad., Kellner
Mende Brigitte, Frau
Müller Charl., We.
Neubert Hans, Kraftf.
Neumann Dorothea, We.
Ortag Ther., We.
Spilok Lothar, KfzHandw.

Nr. Rechte Seite

Steidel Nik., Mont.
Toth Katharina, We.
Weschenfelder Alwin, Install.
Zettl Margot, Frau
38 (E) wie Nr. 30
Adam Karl, Arbeiter
Egle Luise, Frau
Ehrke Elisab., Frau
Füger Ernst, Schlosser
Gerber Heinz, El.Install.
Glatz Agnes, Frau
Gloser Marie, We.
Grüninger Wlt., MaschSchlosser
Haas Auguste, Frau
Karlin Wrn., Schlosser
Keller Herb., Arbeiter
Kreisch Dieter, Schleifer
Kutter Alb., Schlosser
Marquart Frz., Rentner
Martus Kath., We.
Merkle Christa, Frau
Merkle Kurt, Kfm.
Meurer Else, Frau
Pfleger Elisab., Frau
Plettl Ludw., Gärtner
Reitz Frz., Ang.
Riedl Maria, We.
Roth Rudi, El.Install.
Schröder Maria We.
Weidemann Anneliese, Frau
Wiedemann Berth., Lagerarbeiter
40 (E) Pferrer Rud., Rentner (Behelfsheim)
Glasstetter Hilda, PAsst. aD.
Verlängerung der Lindenallee nach Südosten (südöstlich der DurmersheimerStr.) = Hohlohstraße

+ Starenweg +

Lindenplatz

Stadtplan H 8
Umgibt die evangel. Kirche des Stadtteils Mühlburg (Einseitig bebaut)

+ Hardtstr. +

1 (E) Bottwein Adolf, Tabakw.
2 (E) Käfer Sofie, We., Landw. ⊶ 53317
Adler Paul, Händler
Käfer Adelbert, ElMechan.
Käfer Ed., Arbeiter
Käfer Hans, Gasthaus z. goldenen Stern ⊶ 53317
Neff Frieda, Frau
Rosswag Ad. jun., Rohprod. ⊶ 51852
Winterhalder Ludwina, We.
3 (E) *Jung Maria, Heidelberg, Happelstr. 11 u. *Weber Geschw., Erben
Frey Lisa, We.
Frischholz Otto, Rentner (Hvw.)
Güthle Marie, Rentnerin
Hauer Franz, städt.Arbeiter
Müller Wunibald, Kfm.
Pirch Anita, We.
Reusch Anna, Kohlenhdlg. ⊶ 53459
Schwarz Mina, We.

+ Marktstr. +
+ Sedanstr. +

4 (E) Laug Rich., Bäckerei ⊶ 51864
Eisele Karl, Mech.
Keienburg Hrm., Schiffsführer
Nunold Ida, We.
Zeiler Karol., We.

Hinterhaus

Merz Willi, Maler (Werkstatt) ⊶ 53405
Schwöbel & Co., Papiergroßhdlg., Lager ⊶ 52762
5 (E) *Rösberg Erika, Feierabendweg 2
Zerstört

BAUGELD zu 4½% und hohe Steuerersparnis oder jährl. 25 bis 35% Wohnungsbau-Prämie. Guthabenzins 2½%
BADENIA BAUSPARKASSE KARLSRUHE 25 JAHRE
TELEFON 27318

BLB BADISCHE LANDESBIBLIOTHEK
Baden-Württemberg

Karlsruher Eisen- und Stahlhandel G. m. b. H.
Stab- u. Formeisen - Universaleisen - Spezialprofile - Qualitätsstabstahl - Blankmaterial - Schmiedematerial
Qualitätsfeinbleche - verzinkte Bleche - Mittel- und Grobbleche, sowie Stahlbleche in sämtlichen Güten,
Formaten und Stärken - Gas- und Geländerrohre - rohe schwarze Schrauben - Unterlegscheiben und Federringe
KARLSRUHE Fautenbruchstraße 49/51 Ruf Sammel-Nr. 3 14 87
Fernschreiber: Nr.: 0782 763 esta karlsruhe

Nr.

6 (E) *Sonnenschein Dr. Reinh., Klauprechtstr. 31
Bayerl Gertr., Frau
Bijik Erwin, Anzeichner
Finkbeiner Fritz, Kraftf.
Gerhardt Berta, We.
Herzer Friedel, We.
Kober Rosa, We.
Kretz Jak., Bäcker
Nohe Karl, Rentner
Schulz Max, Rentner
Seiler Else, Lebensmittelgesch.
Seiler Harald, Kraftf.
Speck Max, Arbeiter
Spitz Erna, Frau
Theinert Rudi, ElMont.

7 (E) Schempf Siegfried, Bierverleger u. *Schempf Berta, We., Kaiserallee 23
Schempf Fritz, Biergroßhdlg., Güternah- u. Fernverkehr ⊶ 50391
Seitz Monika, We.
Tabbert Wrn., Schreiner

8 (E) *Kölmel Irma, We.
Unbewohnt

9 (E) *Stadt Karlsruhe
Im Aufbau

+ Glümerstr. +

10 (E) Weiler Jak., GipserGesch. ⊶ 52375 (Frau)
Bühn Elsa, We.
Bühn Irma, DSchneiderei
Bühn Kurt, techn.Zeichner
Vogel Aug., MechM. ⊶ 50492

+ Hardtstr. +

Linkenheimer Allee

(Wildpark)
Stadplan G H 11, 12
Siehe unter Wildpark

Linkenheimer Landstraße

Stadtplan G H 11
Beginnt am Ende der Hans ThomaStr. bei der Knielinger Allee u. zieht in nördl. Richtung durch den Hardtwald, Gemarkung Karlsruhe (übriger Teil ist Gemarkung Neureut)

3 BV Tankdienst ⊶ 28909
Schmitt Max, Raststätte
11 (E) Freie Spiel- u. Sportvereinigung eV. ⊶ 24130
Parkringstadion ⊶ 24130
Waldgaststätte Parkringstadion ⊶ 24130
Fröhlich Erwin, Gastwirt
Herkommer Wlh., Arb.
32 (E) Schützenges. Karlsruhe 1721 eV.
Jäckle Fritz, Gastst. Neues Schützenhaus ⊶ 24540
Pfeiffer Maria, We.

Links der Alb

Stadtplan L M 11
Stadtteil Weiherfeld, frühere Weiheräcker, südl. vom Hauptbahnhof
(Einseitig bebaut)

+ Neckarstr. +

1—4 Fallen aus
5 (E) *Gemein. Eisenbahn-Wohnungsbau-GmbH, Karlsruhe
Helmreich Joh., BbRat
Krell Dr. Karl, BbBauAssess.
Pfeiffer Rud., BbORat
Rehberger Gg., BbORat
6 (E) wie Nr. 5
Ernert Siegfr., BbOInsp.
Holstein Dr. Hugo, BbORat
Jeschonnek Wlt., BbRat
Schmid Theodor, BbRat
7 (E) Hunkler Karl, BbRat iR.
Wunderlich Wlh., OTel.Insp. iR.

Nr.

8 (E) Hildenbrand Ad., VO.Insp. ⊶ 32248
Bräuninger Otto, Prokurist
Ulrich Els., We.
9 (E) Philippson Joh. Gg., Rentner u. Frau
Burger Ther., Frau
Eyth Gertr., Pianistin u. Cembalistin ⊶ 31721
Schellenberg Marg., Kostümbildnerin ⊶ 31721

+ Dreisamstr. +

10 (E) Becker Emil, Kfm. ⊶ 30651
Hitzfeld Lea, We.
11 (E) Keller Wlh., UhrmM. ⊶ 30315
Diehl Ed., BetrLtr.
12 (E) Gäßler Paul, Prof.
Krüger Egon, Privat
13 (E) Rieg Hch., Kfm. ⊶ 32189
Schmid Ottilie, We. ⊶ 32189
14 u. 15 fallen aus
16 (E) Morsch Gottl., Buchhalter u. Frau
Grepp Harry, Dipl.Ing., StadtOBaurat ⊶ 20121

+ Acherstr. +

17 (E) *Karl Aug., Neckarstr. 37
Braun Pauline, We.
Petschke Emma, We.
Wiesgen Rosa, Frau
18 (E) Laddev Gertr. u. Lucie
Späth Emil, PSekr.
Weishaar Jos., BbArb.
19 (E) Stratz Alb., OKontrolleur aD.

+ Enzstr. +

20 (E) Becker Hans, ArchitBüro ⊶ 30433
Fuhs Dr. Rob., MinRat iR. ⊶ 30413
Petzold Agnes, Direktrice
Sutter Frieda, Frau
Wasserthal Wlt., Kühlanl, Kühlschränke ⊶ 32368
Windbiel Karl, Laborant
21 (E) *Becker Hans, Architekt, Links der Alb 20
Barth Alb., Malergesch.
Becker Hans Joach., Baugesch.
Brandl Otto, Kfm.
Kornmüller Frdr., OPSekr.
Scheer Peter, Schuhmacherei

+ Belchenstr. +

22 (E) Kratzer Gust., städt.Ang.
Oster Helm., Dipl.Phys.
Sänger Mich., Ang.
23 (E) Wettach Paul, Stadtamtsdir. ⊶ 32160 (Eheleute)
24—26 Fallen aus
27 (E) Heizmann Wrn., BbInsp.
28 (E) Weber Maria, We.
Diewitz Marie, We.
Rosenfelder Else, We.
29 Fällt aus
31 (E) Kuntz Kurt, Apotheker ⊶ 31447

+ Wehrastr. +

Lissenstraße

(Durlach)
Stadtplan K 15
Zweigt von der Killisfeldstraße ab bei Nr. 33 und zieht südlich

Linke Seite

+ Killisfeldstr. +

1 Fällt aus
3 (E) *Volkswohnung gGmbH., Beiertheimer Allee 1
Benz Alois, BbAsst. iR.
Hilß Hch., Rentn.
Kunz Karl, GeschInh. ⊶ 41586
Schmidt Ernst, Arbeiter
Schneider Otto, Lackierer
5 (E) Schmidt Alb., Werkf.
Hurst Wlh., BbSekr. iR.
7 (E) Kühnle Gust., Rentner
Golle Kurt, Buchh.

Nr. Linke Seite

9 (E) Schäfer Aug., Rentn.
Schaber Eug., WerkzSchlosser
11 (E) *Flößer Max, Grenzstr. 2
Berggötz Willi, Schreiner
Eberhardt Hdw., We.
Schnitzler Martin, StOInsp.
13 (E) Eberhardt Otto, VerwOSekr.
Eberhardt Wlt., Buchh.
15 (E) Schneitz Elisab., We.
Beuttel Jos., VVertr.
Petzoldt Anna, We.
17 (E) Gottstein Max, FinOInsp. iR. u. Frau
Gottstein Rud., kfm.Ang.

Liststraße

Stadtplan J 8
Zieht am Westbahnhof entlang
Friedrich List, Nationalökonom, geb. 1789, gest. 1846
(Einseitig bebaut)

2 (E) *Brauerei Moninger, Kriegsstr. 212
Bilek Emilie, We.
Lorscheid Emmi, Wirtschaft „Am Westbahnhof" ⊶ 50315
Lorscheid Wendelin, Kraftf.
5 (E) *Metz Carl, Feuerwehrgerätefabrik
Karlsruher Glockengießerei, Gebr. Bachert ⊶ 51944
Ziegler Alb., Portier

Litzelaustraße

(Knielingen)
Stadtplan F 7
Lützel = Klein, Au = Wiesengelände in einer Niederung
(Einseitig bebaut)

+ Untere Str. +

1 (E) Schenk Wlh., Rentner
2 (E) Rußweiler Aug., Schuhmacherei
Züsdorf Reinh., Schreiner
3 (E) Siegel Emil, Schafhaltung ⊶ 51276
4 Fällt aus
5 (E) Rink Aug., Maler
Grobs Frdr., Bauarb.
Habermehl Emil, Lagerarb.
Jäger Eduard, Zementeur
Vollmer Hch., Rentner
6 (E) Müller Christ., Maler
Arndt Willi, Elektriker
7 Fällt aus
8 (E) Siegel Karl, Schrein.
9 (E) *Ruf, Erben
Ruf Wlh., Kraftf.
Zimmermann Karl, OStellwM.
10 (E) Waidmann Frdr., MetzgerM.
Ferkowitsch Karl, Kraftf.
11 (E) Vetter Th., BbOLadeM. iR.
Probst Alois, Maurer
Heck Luise, Priv.
12 (E) Ruf Emma, We.
Anderer Maria, We.
Leyerle Karl, Transportgesch. ⊶ 53442
13 (E) Marggrander Karl, Schmied
Marggrander Willi, KfzHandw.
14 (E) Bechtold Frdr., Steuerm.
Bechtold Friederike, We.
Illig Heinz, Parkettleger
Kirchner Lenchen, We.
Rink Helm., Parkettleger
15 (E) König Frdr., KfzMechM.
u. König Willi, Kraftf.
16 (E) Mattern Karl, Plattenleger
Weber Hch., Maschinist
16a (E) Wünsch Frdr., Ing.
Wünsch Emma, We.
17 (E) *Meinzer Lina, Erben
Kiefer Emilie, We.
Schüler Ruth, Frau
18 (E) Bechtold Anna, Frau
Bechtold Frieda, We.
Lang Wlt., Drucker
Lewicki Elfr., Frau

Nr.

19 (E) Ruf Karl, Landw.
Ruf Aug., Arb.
20 (E) Hämer Lina, We.
Grether Ad., Fliesenleger
Hämer Hans, Plattenleger
Rink Robert, Parkettleger
21 (E) Ruf Jul., RbAmtm. aD.
Koch Hildegard, We.
Weck Eug., Kfm.
22 (E) Zentgreb Frieda, We.
Dyroff Andr., VerladeM.
Dyroff Wrn., Buchhalter
Kiese Hrm., Schmied
Meinzer Irma, We.
23 (E) *Ansel Hel., Erben
Dannenmayer Herb., Dreher
Stumpf Erw., Dreher
24 (E) *Schornbaum Willy, Stuttgart-Herrenberg, Post (Hvw.: Ernst Sitzler, Gerwigstr. 38)
Barth Emil, Arbeiter
Rink Elise, We.
Rink Wlt., Schreiner
25 (E) Knobloch Anna, We.
Knobloch Karl, Tankwart
26 (E) Hauck Wlh., Schlosser
Kohler Herb., Maler
Kühn Anita, Frau

+ Pfalzbahnstr. +

Litzenhardtstraße

(Bulach)
Stadtplan L 9, 10
Beginnt an der Alb bei der BulacherStr. u. zieht in südwestlicher Richtung bis zum Malscher Landgraben
Lützel = Klein, Hardt = Wald

Linke Seite

+ Bulacher Straße +

+ Albbrücke +

1 (E) Zöller Kurt, RegAmtm.
Bohner Max, Schrein.
Föhrenbach Jul., Rentn.
Schätzle Ldw., MaschSchlosser
Wieser Leop., Schrankenwärt.
3 (E) Lang Karl, Kfm.
Lang Gust., StellwM. iR.
Flühr Maria, We.
Roth Hrm., Lokf.
5 (E) Weber Klothilde, Frau
Braun Elisab., Frau
Dietsche Otto, AbtLtr.
Dietsche Ther., We.
Killinger Emil, UhrmacherM.
Weber Emil, Kohlenhdlg. ⊶ 32235
Westermann Marg., We.
7 (E) Honeck Sofie, Frau u. Wurm Gertr., Frau
Brenner Frdr., Rentn.
Kern Hans, Arbeiter
Schwinger Irmg., Frau
Wurm Frdr., MechM.
9 (E) Braun Hans, TelOWerkM. ⊶ 28991
Armbrust Frdr., WerkzmM.
Hessel Kath., We.
Laier Emilie, We.
11 (E) Rastätter Luise, We.
Rastätter Ed., Grabdenkmalgesch. ⊶ 30513
Schreiber Wlt., Baugesch. ⊶ 31170
13 Bauplatz
15 (E) Schwan Luzia, We. u. Schwan Wlt., Werkf. ⊶ 28991
Bohner Ant., PBetrAsst.
Bohner Brunhilde, We.
Daul Emil, Rentner
Wahl Elfr., Frau
Weber Jos., WerkM.
17 (E) Roll Ad., Rentn.
Armbrust Jos., Rentn.
Bohner Willy, EisenbArb.
Meister Wlh., Dreher
Roth Alb., Schrein.
Sauer Maria, We.

+ Wiesenstr. +

Glas aller Art
Metallwaren für Dekorationen
Beschläge für Glasschiebetüren
Stützen für Glasschutzwände
u. Aufsätze, Sandstrahlgebläse
Joh. Rüger
Schützenstr. 57 Fernruf 24264

BLB BADISCHE LANDESBIBLIOTHEK
Baden-Württemberg

Plagt Dich ein Tier ..... Ruf 3 -1-2-3-4
A. Springer, Ettlinger Straße 51 Haushygiene

Nr. Linke Seite

19 (E) *Bohner Hch. III., Erbengemeinschaft (Hvw.: Ida Dolde, We., Litzenhardtstr. 21)
Märkle Gg., Schrankenw.
21 (E) Kötzle Anna, We.
Dolde Ida, We.
Lang Karl, Holz- u. Kohlenhdlg. ⊶ 31213
23 (E) Zöller Lucia, We. ⊶ 30631
Pentenrieder Marta, We.
Zöller Hans, ApothAsst.
25 (E) Traub Johanna, We.
Schätzle Gerh., Mech.
27 (E) Blum Jul., kfm.Ang. ⊶ 31862
Blum Berth., Vertr.
Richter Leonh., Fräser
Wieser Ad., Nachf., Inh.: Sofie Blum, LebensmGesch. ⊶ 31862
29 (E) Diebold Hch., Schlosser u. Huber Karl, Heizer
Diebold Karl, MaschSchlosser
31 (E) Frank Frz., StbOSchaffn. iR.
Dietlicher Karl, Fräser
33 (E) Bohner Stef., Landw.
Landsperger Emil, kfm.Ang.

+ Güterbahn +

35 (E) *BbDir. Stuttgart (Hvw.: Bahnmeisterei 5, Kefflerstr. 11)
Maiworm Alb., OBahnw. iR.
37 (E) Meyer Jul., Landw. u. Schätzle Ad., GeschInh. ⊶ 31066
Maisch Lina, We.
Meinecke Wlh., Heizungsmont.
Schätzle Frdr., Kfm. ⊶ 31066
39 (E) *Bohner Manfr. Ang., MarieAlexandraStr. 25
Witzemann Hrm., Fahrradgesch. (Behelfsbau)
41 (E) wie Nr. 39
Zerstört
43 (E) *Weber Sophie, We.
Zerstört
45 (E) *Fischer Berta, Frau
Zerstört
47 (E) Schwab Karl, Bäckerei
Braun Anna, Frau
Wieser Emil, Schlosser
Zörrer Hch., Mesner
49 (E) Weber Hel., We.
51 (E) Martin Emma u. Reg., Priv.
Storz Sigmund, städt.Arb.
Zöller Emil, MaschArb.
53 (E) Burz Emma, We.
Burz Reinh., MaschSchlosser
55 (E) wie Nr. 55a
Bohner Emil, MaschSchlosser
Kastner Christine, Frau
Mayer Arth., Wachm.
55a (E) Greulich Ant., OLokf.
Greulich Walbrga, Lehrn.
Zöller Emilie, Frau
57 (E) *Kühn Ed., Bauuntern. Stephanienstr. 16
Lehr Frdr., Kunstbildhauerei
Loeffler Emil, InstallMont.
59 (E) *Becker Jos., Gewann Amtmännerwiesen 6
Heine Rolf, Fuhrgesch. ⊶ 31886
Maternus Horst, Kraftf.
61 (E) Hertweck Otto, Landw.
Bechlars Kurt, Techn.
Neidhart Bernhard, BbAsst.
63 (E) Braun Theod., Rentn. u. Fichthaler Wlh., Rentner
Roster Karl, VAng.
65 (E) *Braun Geschwister
Braun Bertha, PFacharb.
Braun Ida, Frau
67 (E) Roth Frdr., Metzgerei ⊶ 30038
Henkel Hrm., MaschSchlosser
Speranza Mario, PBetrAsst.
Wieser Herb., Schreiner

Nr. Linke Seite

69 (E) Traub Amalia, We.
Pfeiffer Wrn., Lagerarb.
Stoffel Hrm., Arb.
Traub Fridolin, Arb.
Zörrer Luise, We.
71 (E) Rastätter Reinhard, Kfm.
Rastätter Reinh., Mineralwasserfabrik
Schalk Klara, Frau
Zöller Reinh., Blechn. u. Install.
73 (E) Schätzle Frz., Landwirt
Meißner Rich., Blechner
75 (E) *Bohner Hch. III., Erben (Hvw.: Ida Dolde, We., Litzenhardtstr. 21)
Bohner Hugo, Bote
Faustka Ernst, Schreiner
77 (E) *Bohner, Erben
Vogel Henny, We.
79 (E) Pawlowski Anton, Güternah- u. Fernverkehr ⊶ 31520
Butz Rosa, Gasthaus z. Lamm ⊶ 31156
Voss Bruno, Arbeiter
81 (E) Dörrwächter Hrm., Landw.
Bohner Wrn., Bauschlosser
Knobloch Elisab., TextilwGesch.
83 (E) *Zöller Kurt, Litzenhardtstr. 1
Bohner Frz., Maler
Butz Rich., mech.Werkst. ⊶ 30018
Geßwein Wlh., Rentner
Knobloch Elisab., We.
85 (E) Martin Monika, We.
Hornberger Gust., Polsterer
87 (E) Essig Emilie, We.
Essig Aug., mech.Werkstätte
89 (E) Weber Elisab., We.
Czekalla Karl, Heizer
91 (E) Braun Hel., We.
Martin Hch., Blechn.
93 (E) Jörger Lydia, Frau
95 (E) Allion Berth., Schlosser
Konsumgen. Karlsruhe eGmbH., VerteilStelle Nr. 48
Schork Emil, Bäcker
Hinterhaus
Rothweiler Reinhard, SchreinerM.
97 (E) Schätzle Alw., Maler- u. TapezGesch. ⊶ 30752
Widemann Hans, HdlsVertr.
99 (E) Becker Anna, We.
Becker Veronika, Privat
Glatt Hch., Arb.
Kunz Sophie, We.
101 (E) *Gesangverein Frohsinn e.V. Gasthaus „Zur Traube"
103 (E) Klein Ida, Privat
Breitinger Wlh., Mineralwasserfabrkt. ⊶ 31851
Schmidt Paul, Obst- u. Gemüsehdlg.
105 (E) Seeber Karl, Rentner u. andere
107 (E) *Braun Kilian, Struvestr. 25
Oberst Wlh., Drahtflechter
Simon Alfred, kfm.Ang.
109 (E) *Röm.-kath. Kirchenfonds, Karlsruhe-Bulach
Becker Marie, We.
Buchholz Jos., RbOSekr. iR.
Essig Luise, We.
Hinterhaus
Kath. Gemeindehaus ⊶ 31034
Reichert Jos., BauOInsp.
111 (E) Braun Elise, We u. Schätzle Steph., Rentn.
Distelzwey Alf., Schleifer
Schätzle Eug., MaschFormer
Hinterhaus
Braun Maria, Frau
Breitinger Emma, We.
113 (E) *Dörner Frz., Erben (Hvw.: Wlh. Barth, Wilhelmstr. 62)
Breitinger Ant., Arbeiter
Butz Amalia, Rentn.

Nr. Linke Seite

115 (E) Hörning Fritz, Photogesch.
Jirasek Frz., Kraftf.
117 (E) Rastetter Ther., We.
Martin Hrm., Buchhalter
119 (E) Zöller Reinh., Aufseher
121 (E) Schätzle Jos., We.
Mackert Bernh., WerkM.
123 (E) *Axtmann, Erben, Mörsch
Krepper Marie, We.
Lang Karl, städt.Arbeiter
Maier Karl, städt.Arbeiter
125 (E) Zöller Stefan, Zimmerm.
127 (E) Zöller Marie, We.
Kraus Elisab., Frau
Schmelzle Karl, HausM.
Windbiel Rudibert, Lagerarb.

+ Petergraben +

129 (E) Lang Alw., LebensmGeschäft ⊶ 30623
131 (E) Schaffner Anna, We.
Schaffner Eugen, HdlsVertr.
131a (E) Riel Theresia, We.
133 (E) Maisch Mina, We.
135 (E) *Traub Hrm., Litzenhardtstr. 139
Fink Hrm., Ang.
137 (E) wie Nr. 139
Oekonomiegebäude
139 (E) Traub Hrm., Rentn.
141 (E) Stüber Alb., Dreher
Stüber Paula, Frau
143 (E) Lutz Hch., MaschSchlosser
145 (E) *Wirth Emilie, DurlacherStr. 71
Sender Gg., Gärtner (Hvw.)
147 (E) Zöller Hch., Feldhüter aD.
149 (E) *Steinmehl Wlh., Gerwigstr. 33
Degenhardt Hans, Blechner u. Install.
Häfner Frz., Schmied
Kölmel Karl, Arbeiter
Mundle Karl, Schlosser
Unangst Gust., StellwerksM. i. R.
Wihan Theo, kfm.Ang.
Zöller Ad., Schlosser
Zöller Max, Gärtner
151 (E) Bohner Emma, We.
Bär Anneliese, We.
153 (E) Guhl Johs., Rentner
155—181 Fallen aus

+ Bahnunterführung +

183 (E) Kath. Kapellenfond, Bulach Kapelle
185—195 Fallen aus
197 (E) Kiefer Fanny, We., Gartenbau ⊶ 32370
199—211 Fallen aus
213 (E) Schätzle Emil, Rentner
Dieling Fritz, Arbeiter
215 (E) *Deutsche Bundesbahn
Eppler Jos., OStellwerkM. (Hvw.)
Huber Gosbert, BbRottenf.
Rimmelspacher Paula, Frau
Selzer Frz., OStellwerksM.
217 (E) Deutsche Bundesbahn
Bundesbahn-Fahrleitungsmeisterei Karlsruhe ⊶ ✱ 30801 App. 468

Rechte Seite

+ Bulacher Str. +

+ Albbrücke +

2 (E) *Stadt Karlsruhe
Kratt Rich., MaschSchloss.
Schlechter Rob., Apparatebau ⊶ 32563
Südd. Spezialdruckerei, Inh.: Hrm. Jung ⊶ 32405
4—10 Fallen aus

+ Neue-Anlage-Str. +

12 (E) *Brauerei Schrempp-Printz
Fichthaler Frz. sen., Gastwirtschaft z. Krone ⊶ 30240 (Hvw.)
Fichthaler Frz. jun., Metzger
Hölzer Jul., Glaser
14 (E) *Merz Herm., ForchheimerStr. 19
Merz Herm., Glaserei

Nr. Rechte Seite

14a (E) Peter Horst-Hrm., Blitzableitersetzer
Koch Wlh., Rentn.
Mühlan Helm., Kraftf.
16 (E) Zöller Frdr., Maurer
Zöller Gerh., ElMont.
18 (E) Müller Frz., SchneiderM.
Janda Jos., Arb.
20 (E) *Fürst Jos.
Kropp Wilhelmine, We.
Riel Hch., Arbeiter
Traub Emma, Privat
22 (E) Eisenhauer Hch., Metzgerei ⊶ 31604
Beetz Joach., Drogerie ⊶ 31105
Bohner Frdr., Schuhm.
Braun Bernh., Rentner
Butz Bernh., Arbeiter
Eppler Jos., Schlosser
Galm Helm., Lagerist
Gross Dieter, techn. BbInspAnw.
Gross Hilma, We.
Hörth Karl, Schlosser
Humboldt Fredy, Händler
Schätzle Emilie, We.
Walter Wlh., Schlosser
Wörner Günter, Schreiner
Hinterhaus
Becker Bernh., städt.Arbeiter
24 (E) Butz Bernh., MaschSchlosser
Frank Ldw., Mechaniker
Schätzle Walter, Mech.
26 (E) Scherer Ad., Mietwaschküchenbesitzer ⊶ 24848
Fischer Egon, Schlosser
Pfaff Angela, Rentn.
Hinterhaus
Butz Leonh., Blech. u. Install.
Traub Emil, RevDreher
28 (E) Zöller Pauline, Rentnerin
Musskalenko Anna, We.
Zöller Emil, Eisendreher
30 (E) *Stadt Karlsruhe
Zerstört
32 (E) *Klein Ferd. Erben (Hvw.: Henser Ella, Litzenhardtstr. 112)
Bever Ernst, Maurer
Bogatke Ida, We.
Fischer Frz., Dreher
Glasstetter Frz., Bahnarbeiter
Klein Sofie, LebensmGesch.
Pfeiffer Gust., Arbeiter
Schell Elisab., Frau
Worbis Jak., Arbeiter
Zöller Werner, Maler
34 (E) Krautheimer Hrm., Rentn.
Mai Alfred, Arbeiter
Mai Horst, Maurer
Manz Rolf, Verkäufer
Schorb Karl, Bäckerei ⊶ 30083
36 (E) Rastätter Aug., Schlosser
Rastätter Arth., SchuhmM. (Werkst.)
38 (E) Rastätter Anna u. Katharina, Privat
Breitinger Hrm. u. Wlh., MineralwFbr ⊶ 31851
Rastätter Art., SchuhmM.
Rastätter Hdw., Milchgesch.
Sluzewski Wlfg., Autoschloss.
40 (E) Schuhmann Paul, Aufseher
Butz Leonh., Rentner
Feustel Mathilde, We.
42 (E) Richter Fritz, BkAng.
Göbel Loth., Kupferschmied
Klippstein Karl, LagerM.
Speck Anna, We.
Zöller Kath., We.
44 (E) *Kremel Emma, Frau u. Witte Anna, Frau, Litzenhardtstr. 46
Bauer Konr., Schaffn.
Wagner Aug., Friseurgesch.

Wilhelm Müller General-Vertretungen
BÜRO-EINRICHTUNGEN
Karlstraße 34 Fernruf 27080
Büromaschinen

BLB BADISCHE LANDESBIBLIOTHEK
Baden-Württemberg

FERNSCHREIB-NR. 0782/670
ANNONCEN-EXPEDITION
KRAIS
WERBEGES.M.B.H
KARLSRUHE · WALDSTR. 30
TELEFON * 23544
wählt für Sie unter den 1400 Tageszeitungen, die in der Bundesrepublik und Westberlin erscheinen.

Nr. Rechte Seite

46 (E) Kremel Emma, Frau u. Witte Anna, Frau
Bernhardt Gg., Kraftfahrer
Diebold Ldw., Maler
Kremel Karl, DrechslerM.
Rulle Wilfried, Drechsler
Witte Heinz, Maschlng.
Zöller Hrm., Rentn.
46a (E) wie Nr. 46
Bernhard Wlt., Kraftf.
Knobloch Werner, Lagerist
Kunz Rob., Rentner
Warth Hrm., WerkzSchleifM.
48 (E) Schätzle Ad., WagnerM. ⊶ 30719 u. Schätzle Reinh., Wagner
Hagenbucher Ida, Rentnerin
Schätzle Gebr., Karosseriebau ⊶ 30719
50 (E) *Kath. Oberstiftungsrat Kath. Kirche
52 (E) *Röm.-kath. Kirchenfond Karlsruhe-Bulach
Schneider Frz., Ortsrichter aD.
Schneider Frz., Stadtpfarrer
54 (E) *Volkswohnung gGmbH., Beiertheimer Allee 1
Hillenbrand Klaus, Bautechn.
Mayer Gust., Bauschlosser
Pfefferle Rud., Rentn.
Ries Edw., Bautechn.
Stephan Barb., We.

+ Grünwinkler Str. +

56 (E) Martin Reinh., kfm.Ang.
Klausmann Hans, Stereotyp.
Martin Hubert, Stereotypeur
58 (E) *Braun Hugo, Erben
Braun Hrm., Landw.
60 (E) Diebold Bernh., Zimmermann
Zöller Lina, We.
Zöller Wlt., Apparatebau
62 (E) Braun Wend. IV, Rentner
Martin Hugo, Futtermittelhdlg.
64 (E) *Stadt Karlsruhe
Graf Aug., Maler
Wörner Maria, We.
66 (E) Greidenweis Ida, We.
Greidenweis Erw., Schreiner
Unser Bernh., Kraftf.
68 (E) *Röm.-kath. Kirchenfonds, Karlsruhe-Bulach, Litzenhardtstr. 52
Krankenpflegestation ⊶ 31034
Zink Barbara, Krankenschw.
70 (E) Wieser Frid., Landw.
Bechtel Frz., VAng.
72 (E) Speck Rosa, We.
Bohner Margareta, We.
Caprano Anna, We.
Göpferich Wlt., Zimmerm.
Haaf Karl, MaschSchlosser
Leupold Elisab., We.
Michelson Wald., Eisenflechter
Salzmann Emma, We.
74 (E) *Windt Ida, Litzenhardtstr. 76
Zerstört
76 (E) *Windt Hub., Köln
Gonschorek Fritz, Süßw.-Großhdlg. ⊶ 32488
78 (E) Haug Karl, Bierbrauer (Frau)
Reiber Frz., Maler
80 (E) Langohr Wlh., We. ⊶ 30514
Kaiser Daniel, Heizer
Langohr Dietrich, Heiz.Mont.
Langohr Karl, Autovermietung ⊶ 30514
82 (E) Zöller Emil, Monteur
Weigl Andr., Schmied
Weigl Anna, We.
Zöller Emil, Rentner
84 (E) Rastätter Elisabeth, We.
Gradl Rosina, We.
Rastätter Helm., kfm.Ang.
86 (E) Rebel Ldw., Maler
Kassel Helm., Mech.
Rebel Emma, LebensmGesch. ⊶ 30078

Nr. Rechte Seite

88 (E) Zörrer Lina, We.
Burz Anna, We.
Graf Barbara, We.
Roth Barbara, We.
Schätzle Magd., Priv.
90 (E) Zöller Lnh., Rentn.
Sohns Mina, We.
92 (E) *Matz Seb. GrünwinklerStr. 19
Lichtenwalter Emil, Fris.
Matz Eug., Bäckerei (Hvw.) ⊶ 30145
Neckermann Ed., Gärtner
Zöller Frieda, Frau
94 (E) Thunhorst Frdr., BbOlnsp.
Bohner Rob., Rentn.
96 (E) Zöller Anna, We. u. andere
Brennenstuhl Herb., Buchh.
Zöller Klara, Schneiderei
98 (E) Bohner Th., Rentn.
Bohner Gg., städt.Ang.

+ Petergraben +

100 (E) Weber Osk., OLehrer iR.
Wenner Kurt, kfm.Ang.
102 (E) *Still Karl, Amalienstr. 79 u. *Plunser Fritz, Eßlingen
Korol Leonid, Pfarrer
Gallus Sofie, Frau
Huber Wrn., kfm.Ang.
Ruchser Anna, We.
104 (E) Speck Wilhelmine, Frau
Bohner Sophie, Rentn.
Weschenfelder Sofie, Frau
106 (E) Zöller Wlh., Metallschleif.
Schätzle Anna, We.
Schätzle Erw., HausM.
Schütze Ernst, Automech.
Schuhmacher Hrm., Zementeur
108 (E) *Blum Jul., (Eheleute), Litzenhardtstr. 27
Bresso Ant., Masch.
Butz Rich., MechM.
Haas Berth., kfm.Ang.
Litsch Anna, We.
Ohlheiser Gerh., HausM.
Philipp Luise, We.
Rabolt Jos., Hobler
110 (E) *Zöller Willi, MalerM. Bauplatz
112 (E) Heuser E. u. Reckzeh M.
Braun Leonh., Rentn.
Fieger Maria, Frau
Höhn Werner, Expedient
Nicke Herm., WagenM.
Withum Ernst, Gipser

Hinterhaus

Gemünden Johs., KrimOSekr.
Heuser Ernst, Zentralheiz., Sanit. Anlagen ⊶ 30301

+ Hubertusallee +

114—120 Fallen aus
122 (E) Gärtner Lina, Gartenbaubetrieb

+ Bahnunterführung +

Lönsstraße

(Knielingen)
Stadtplan F 7
Hermann Löns, deutscher Dichter der Heidelandschaft, geb. 1866, gef. 1914 im 1. Weltkrieg
(Einseitig bebaut)

+ Heckerstr. +

2 (E) König Wlh., Arbeiter
Kraut Frz., Mech.
Pflüger Luise, We.
Wälde Erich, Arbeiter
3 (E) *Traub Anna, BreiteStr. 106
Klein Willi, Elektr.
Knobloch Adolf, Schlosser
4 (E) Füchtner Elise, We.
Füchtner Helm., Kraftf.
5 (E) Funk Wlh., Maurer
Demarez Emma, Frau
6 (E) Rußweiler Wlh., PSekr. aD.
Kühn Wlt., MaschSchlosser
Rittweger Gertr., We.

+ Reinmuthstr. +

Lörracher Straße

(Durlach)
Stadtplan J 17
Zwischen Waldshuter- und Funkerstr.
Lörrach, Stadt im alten Markgräflerland an der Wiese

Nr. Linke Seite

+ Waldshuter Str. +

1-5 Fällt aus
7 (E) Lang Mathilde, We.
Fuchs Dr. Josef, Dipl.Chem.
Hasenmaier Eug., VersAng.
Wagner Karl, Rentner
9 (E) Barthlott Max jun., Schlosser
Barthlott Max sen., Dreher

+ Funkerstr. +

Rechte Seite

+ Waldshuter Str. +

2 (E) Mader Rud., VerwAng.
Spelter Paul, VerkLtr. ⊶ 41179

+ Funkerstr. +

Löwenstraße

(Rüppurr)
Stadtplan N 11, 12
Zwischen Lange- u. Göhrenstr.
Nach einem früheren Gasth „Zum Zähringer Löwen" benannt

Linke Seite

+ Lange Str. +

1—5 Fallen aus

+ Pfauenstr. +

7 (E) Siewert Irma, We.
Feil Elisab., Frau
Lustig Gust., Rentn.
9 (E) Kötzle Oskar, Schriftsetzer
Haffner Karl, Installateur
Kötzle Ldw., PBetrAsst.
Kötzle Lydia, We.
11 (E) Braun Emil, Buchdrucker
Braun Gerh., PSchaffn.
Braun Wolfgang, VAng.
13 (E) Hartlieb Karl, PSekr. (Frau)
Kiefer Erw., Schreiner
Schalk Lydia, We.
15 (E) Leitz Ldw., Rentner
Wicker Gust., BbSchaffnAnw.
Zinn Th., Lokheizer
17 (E) Schilling Joh., Kraftf.
Schilling Engelbt., Kraftf.
19 (E) *Schäfer Rudolf, Ludwigsburg
Hörig Marie, We.
Hörig Rudolf, Werbeltr.
Kaufmann Rosa, Frau
Schäfer Helene, Rentnerin
Schäfer Luise, We.
21 (E) *Lämmer Hermine, Frau, Mannheim
Hierschbiel Erw., Schlosser
Kiefer Gust., Arb. (Hvw.)
Milbich Mart., Maurer
23 (E) *Kraft, Erben (Hvw.: Frdr. Hutter, Karlstr. 138)
Boller Peter, städt.Arbeiter
Gladitsch Hdw., Frau
Glockner Emilie, Frau
Glockner Samuel, Rentner
Kornmüller Frdr., Rentner
Kraft Erw., Blechner u. Install.
Kraft Fritz, MetzgerM., Gasth. Zähringer Löwen
Scharringer Mich., Arbeiter

+ Rastatter Str. +
+ Arndtstr. +

25 Fällt aus
27 (E) Fischer Frdr., OPSekr. aD.
Fischer Rudi, kfm. Ang.
Kiefer Magdalena, We.
29 (E) Abend Lydia, We.
Fuchsle Max, Arb
Scheinost Herb., Glasschleifer

Nr. Linke Seite

31 (E) Kölsch Rob., Rentner
Kölsch Herb., kfm.Ang.
Löffler Hrm., ResLokf.

+ Göhrenstr. +
+ Lange Str. +

Rechte Seite

2 (E) Bayer Ed., Bäckerei ⊶ 30128
Huber Michael, Arbeiter
4 (E) *Rastetter Th., Bunsenstr. 12
Brand Hilda, Kindergärtnerin
Furrer Wlh., KfzHandw.
Haushälter Klara, We.
Weis Emma, We.
6—8 Fallen aus

+ Pfauenstr. +

10 (E) *Fischer Karl, RastatterStr. 30
Maier Hans, KfzM. ⊶ 31895
Trautwein Ernst, HdlsVertr. ⊶ 31763
12 (E) Granget Wlh., Rentner
Granget Adolf, Arbeiter
Granget Wald., Arbeiter
Heß Berta, Frau

+ Riedstr. +

14 (E) *Friedrich Frieda, Riedstr. 5
Göckler Alfred, BzKaminfegerM. ⊶ 30272
Hahn Hans, Blechn.- u. InstallM.
Löser Mina, We.
Mühlbach Alb., VerwOSekr.
Treu Leo, PInsp. aD.
Urschbach Wrn., Reisender
16—18 Fallen aus

+ Rastatter Str. +
+ Arndtstr. +

20 Fällt aus
22 (E) Köhler Karol., We.
Bohnert Ant., kfm.Ang.
Köhler Ldw., Baugesch. ⊶ 31398
24 (E) Golling Rud., BkAng. aD.
Guhl Fritz, Lagerverw.
26 (E) *Scheu Simon, Erben
Erben Max, Schuhmacherei
Fladismann Maria, Rentn.
Heusinger Karl, Schreiner
Kornmüller Max, FrisGeschäft ⊶ 32351
28 (E) Franke Karl, RbOlnsp. iR.
Franke Friedhilde, HLehrn.
Mangold Wlt., StudRat
30 (E) *Evang. Diakonissenanst. Diakonissenstr. 28 (Hvw.: Karl Franke, Löwenstr. 28)
Koffler Franz, Masseur
Lutz Max, Rentner
Müller Wlh., Schreiner
Putsche Elis., We.

+ Göhrenstr. +

Lohengrinstraße

Stadtplan H 9
Zwischen Stösser- und Seldeneckstr.
Lohengrin, Titelheld eines Gedichtes aus dem 13. Jahrhdt.

Linke Seite

+ Stösserstr. +

1 (E) *GEWAG, Gemeinn. Wohnungsbau AG., Alberichstr. 5
Burkhardt Ferd., Autoverleih, ⊶ 52484
Garske Elisab., We.
Kießle Hrm., Schrein.
Neumann Kurt, Pförtner
Rupp Frieda, We.
Schmidt Elisab., BehAng.
Schmidt Gertr., We.
Seilnacht Alb., KrimBeamter
Vogel Max, Rentner

Badische Beamtenbank e.G.m.b.H.
Waldstraße 1 Fernruf * 24971

BLB BADISCHE LANDESBIBLIOTHEK
Baden-Württemberg

Die gute HAID & NEU Nähmaschine
SEIT 1860

Nr. Linke Seite

3 (E) wie Nr. 1
Gröber Emil, Musiker
Held Peter, Rentner
Honsel Rosa, We.
Kellermann Anna, Frau
Müller Ingeborg, kfmAng.
Rohde Alfr. H., Lehrer
Stiefel Frz., Justizbeamter
Tessar Frz., kfm. Ang.
Wilhelm Lieselotte, Stenotyp.

+ Alberichstr. +

+ Seldeneckstr. +

Rechte Seite

+ Stösserstr. +

2 (E) *Seneca F., Eisengießerei, Kärcherstr. 6-7 ⊶ ✱ 50951
Meier Erich, Dipl.Ing., techn. Ltr. ⊶ ben. 50952
Staat Dr. Wlt., Steuerberater (Wohnung) ⊶ 51143
4—8 Bauplätze
10 (E) *Diehm Aug., Architekt Zerstört
12 (E) *Schmieder Dr. Vikt., Prof., Frankfurt a.M. Zerstört
14—16 Bauplätze
18—20 (E) *Seneca F., Eisengießerei (Bauplätze)
28 (E) Jungblut Joh. sen., Dachdeckerei ⊶ 50016

+ Seldeneckstr. +

Lohfeldstraße

(Siedlung zwischen Gottesauer- und Kriegsstr.)
Stadtplan J 13
Lohfeld = Gewannbezeichng.
Eigentümer:
Stadt Karlsruhe
(Hvw.: Städt. Hochbauamt)

Linke Seite

+ Gottesauer Str. +

1 Dürr Hch., Maschinist
Heinzler Amalie, Wwe.
Schmid Matth., Arb.
Skacel Ad., MaschArb.
3 Schneider Dr. Wilh., PrivGelehrter
5—7 Zerstört
9 Salzl Osk., Arb.
11 Fäger Osk., städt. Arbeiter
13 Kohnle Erich, BbBeamt.
Kohnle Hrm., Rentn.
15 Negraszus Wrn., Beifahrer
Schramm Eva, Ang.
17 Gehrlein Willi, StbWagf.
19 Kratzer Hugo, Arb.
Hildebrandt Gerh., Bundeswehrangeh.
21 Meinzer Ida, We.
23 Meinzer Rud., Arb.
Herzner Rud., Arbeiter
25 Scherfling Lydia, We.
27 Borho Herb., Ang.
Schwab Anna, We.
29 Philipp Frz., Schlosser
Rieger Franziska, Rentn.
31 Dörr Hugo, Metzger
33 Böhringer Lina, We.
Böhringer Ernst, StbWagf.
35 Stein Hilda, We.
37 Salzl Maria, DSchneiderei
Salzl Otto, Maler
39 Mayer Elfr., Frau
Sies Hermine, We.
41 Schmidt Rob., StbWagf.
43 Schmidt Waltraud, Frau
45 Bantle Willi, StbSchaffn.
Schwab Ldw., Schlosser
47 Böhm Max, Kantinier
Füger Frieda, We.
Sies Herbert, Arbeiter
Wipper Ldw., Heizer

+ Kriegsstr. +

Rechte Seite

+ Gottesauer Str. +

2 Konanz Aug., Blechnerei u. Install. ⊶ 24384

Nr. Rechte Seite

4 Kasielke Frdr., VerwBeamt.
6 Schloß Hch., StädtArb.
Seitel Kurt, MaschSetz.
8 Müller Frdr., Rentner
10 Hefele Karl, Arb.
12 Ette Alb., BbBetrWart aD.
14 Hertel Hugo, StbWagf.
Kern Anna, We.
18 Dahn Felix, Arbeiter
Kühn Jos., Rentner
20 Fäger Alb. sen., Rentn.
Moosmann Wlt., Kraftf.
22 Altenbrand Frdr., Rentner
24 Altenbrand Berth. jun., Steinmetz
Altenbrand Harald, Bahnarbeiter
26—34 Zerstört
36 Behrend Hedwig, We.
Dinis Max, Lagerverw.
Ette Erich, VAng.
Silz Gerh., Jugendfürsorger
Suckow Fritz, Kraftf.
38 Schiel Brnh., Kraftf.
40 Schorpp Lina, We.
42 Baverl Anna, We.
Hindenberger Kath., Frau
44 Gauß Hch., Blechn.
46 Becker Mina, We.
Boye Fritz, Arb.
48 Rastätter Ad., städt.Arbeiter
50 Blasy Ilse, We.
Disch Erich, Gebäudereiniger
52 Merz Otto, Maler

+ Kriegsstr. +

Lohwiesen

Siehe Gewann

Lorenzstraße

Stadtplan J K 10

Zwischen Gartenstr. und Südendstr. an der Westseite der Industriewerke Karlsruhe
Wilhelm Lorenz, Begründer der Metallpatronenfabrik, geb. 1842, gest. 1926

Rechte Seite

+ Gartenstr. +

2 (E) *Morlock Elfr., Karlsruhe
Arnold Karl, BäckerM.
Grau Frz, techn.RbOInsp. iR.
Grau Konr., Kaufmann
Haugenstein Karl, Kraftf.
Heber Jak., LebensmGesch. ⊶ 28469
Kirchner Charlotte, We.
Kraus Karl, OptikerM.
List Stephan, Packer
Stoll Hel., We., GeschInh.
Theurer Gottl., KarosseriebauM.
4 (E) *Stober Wilhelm, Erben RüppurrerStr. 13 und *Emil Stober, Erben, Schwarzwaldstr. 8
Bischoff Elisab., HLehrerin
Diebold Klaus, St.Insp.
Hofmann Val., Techniker
Jahraus Willy, Revisor
Kutterer Frdr., Rentner
Müssle Frdr., techn. BbAsst.
Sengleitner Joh., BehAng.
6 (E) *Hartmann Ad., GrafEbersteinStr. 59
Berblinger Josef, MaschBauM.
Fetzner Jos., KfzM. ⊶ 28039
Flüshöh Erwin, kfm.Ang.
Kehret Karl, BäckerM.
Kirschenmann Willy, Schlosser
Kuhn Alb., RegOBauamtmann
Schmitt Mina, We
Zürl Robert, BetrIng.
8 (E) *Meinzer Otto, Hohenzollernstr. 15
Eisele Paul, MaschOIng. u. BetrLtr.
Gerstner Martha, Frau
Kafka Irene, Frau
Klar Rosal., Rentn.
Maute Emil, Amtsrat

Nr. Rechte Seite

Michaelis Else, We.
Schork Erich, techn.BbOSekr.
Schork Renate, GeschInhn.
Seiser Osk., Glasreinigung ⊶ 23773
Walter Frdr., Ing.
10 (E) *Kammerer Emma, We., Schumannstr. 9
(Hvw.: Arth. Pfeifer, Archit., Schumannstr. 9)
Bürger Ant., Blechn.
Grassinger Rob., Autoverleih ⊶ 26156
Kappes Alf., Reisender ⊶ 20403
Möhle Günther, kfm.Ang.
Tiede Luise, We.

+ Schwindstr. +

12 u. 14 Bauplätze
16 (E) Knauss Alb., GmbH., fugenlose Fuß- und Wandbeläge ⊶ 24454

+ Holtzstr. +

18 (E) Hirsch Fritz & Sohn, Holzhdlg. ⊶ 23253

+ Ehrmannstr. +

30 (E) Erhardt Joh., OBrandM.

+ Vorholzstr. +

Lorscher Straße

(Knielingen)
Stadtplan F 7

Um das Jahr 800 hatte das Kloster Lorsch in Knielingen Grundbesitz aus Schenkungen

1 (E) Baer Hilda, We.
Deess Gottl., Bierführer
3 (E) Hemberger Erwin, Lagerverw.
Hemberger Siegb., VerwAng.

Lortzingstraße

(Durlach)
Stadtplan J K 15

In der Dornwaldsiedlung zwischen Dornwaldstr. und JohannStraußStr.
Gustav Albert Lortzing, Komponist vieler Opern, geb. 1801, gest. 1851

Linke Seite

+ Dornwaldstr. +

1 (E) Weiß Frdr., Monteur
Demel Maria, We.
Kämmer Osk., Arb.
Weiß Frz., Kfm.
3 (E) Kuhnle Karl, Schlosser
Traub Anni, Frau
5 (E) Forkert Otto, Schlosser
Berger Albert, Kaufmann
7 (E) Wagner Karl, Rentner
Thiel Andr., PFacharbeiter
9 (E) Mäule Rob., Rentner
Hertweck Leop., Schreiner
Wagner Rob. jun., SchriftsM.
11 (E) Steinbrunn Gust., Rentner
Busch Frz., Maler, Gebrauchsgraphiker ⊶ 42058
13 (E) Kraus Julie, We.
Dengler Frz., BezKaminfegerM. ⊶ 41937
15 (E) Jahn Max, Kontrolleur
Dunkel Günter, Kartograph
Götz Hrm., Stadtamtm. ⊶ 41426
17 (E) Kiefer Jul, WerkzDreher
Muflnug Wlh., Werkf.
Zeltmann Alfr., Gelderheber
19 (E) Brenner Ldw. BuchdrM.
Brenner Kurt, BuchdrM.
Forkert Emilie, techn.Kontor.
21 (E) Baumgärtel Karl, Rentn.
Krüger Arn., Dipl.Ing.

+ Johann-Strauß-Str. +

Rechte Seite

+ Dornwaldstr. +

2 (E) *Merkle Wlh., Erben, Roggenbachstr. 9
Braun Frz., BetrInh. ⊶ 42324
Braun Frz. & Sohn, Straßen- u. Tiefbauuntern. ⊶ 42324
Eisenbraun Ernestine, We.
Obert Alfr., OStInsp. (Hvw.)
4 (E) Leismann Karl, We
Gipsergeschäft ⊶ 42117
Vogt Karl Rentner
6 (E) Ochs Otto, Buchdrucker
Ringwald Willi, Ing.
Tretter Alb., Automechaniker
8 (E) Krebs Hrm., Werkzeugm. u. *Krämer Jos., HLehr. aD. Kärntner Str. 48
Jantzen Magnus, Einkäufer
10 (E) Kopp Johs., Geschf.
Buss Martha, We.
Leh Henriette, We.
12 (E) Debatin Wlh., WerkM.
Kotz Karl, Papiergroßhdlg. Bürobedarf ⊶ 41902
14 (E) Huber Jak., Einrichter
Enzmann Hildeg., Frau
16 (E) Matheis Otto, TextKfm.
Matheis Kath., We.
18 (E) Ernst Frdr., Rentner
Kiefer Jak., Kraftf.
20 *Schwabe Dr. W., Arzneimittelfbr.
Fendler Hans, WerkM.
Richter Gerhard, Kfm. ⊶ 41998
Schopper Herm., GärtnerM.
Vogel Luise, Frau

+ Johann-Strauß-Str. +

Lothringer Straße

(Knielingen)
Stadtplan F 7

Linke Seite

+ Lauterburger Str. +

1 (E) Thoma Jos., Former (Eheleute)
Gottfried Erich, Arbeiter
3 (E) Buck Jak., Ang.
Engei Wlh., StbSchaffn.
5 (E) Wahl Klara, Frau
Wahl Ad., Schuhmacherei

+ Saarlandstr. +

Rechte Seite

+ Lauterburger Straße +

2 (E) König Adolf, Feldhüter
Genth Wlt., Arbeiter
4 (E) Fuchs Berta, We.
Krüger Wlh., PolBeamt.
Schwager Ldw., El.Ing.
6 (E) Rittershofer Hrm., Kranf.
Rittershofer Fritz, Kranf.
8 (E) Heuser Eva, We.
Heuser Rudi, MaschSchlosser
10 (E) Frei Willi, Arbeiter
Frei Heinz, Schlosser
12 (E) Vollmer Frdr., Rentner
Engelberg Dieter, techn. Ang.
König Rud., Automech.
Mürb Maria, Rentnerin
Schmieder Herbert, Arb.

+ Saarlandstr. +

Ludwig-Marum-Str.

Stadtplan H 8, 9

Beginnt westlich der Blücherstraße und zieht zum Fliederplatz, entlang der ehemaligen Maxauer Bahnlinie
Rechtsanwalt u Bad. Staatsrat, geb. 5. 11. 1882, ermordet in Kislau
(Einseitig bebaut)

+ Blücherstr. +

1 (E) Rinck Emilie, We., de la Croix Else, DSchneiderei
de la Croix Rolphe, Regisseur
Dohnke Joachim, RegRat
Gebauer Otto, Gastst. zum Blücher ⊶ 53336
Härde Frdr., BehAng.
Henschel Willi, Drucker
Lorgi William, Rentn.
Rinck Heinz, Kfm.
Rinck Herb., Maschinist
Seitz Johanna, Milchgesch.

Alles gleich in einer Linie:
Neff-Herd, Kühlschrank, Waschmaschine
„Neff-Komplett von A bis Z"
NEFF

BLB BADISCHE LANDESBIBLIOTHEK
Baden-Württemberg

MONINGER BIER

anerkannt hervorragend

Nr.

2 (E) *Janz Val., Yorckstr. 57
Beschorner Paul., Buchh.
Gertner Frz., Gärtner
Gertner Gg., Rentner
Hoffmann Alb., PolWachtM.
Krikis Arvids, Ang.
Lorenz Herb., VKfm.
Ludwig Frdr., Gemüsehändler
Mattmann Anna, Frau
Merkel Otto, Kraftf.
Weber Elsa, Sekrn.
Wittrich Rup., Rentner
3 (E) *Huber Fritz, Geschf. iR., Kriemhildenstr. 15
Jugendwohnheim d. Diakonissenhauses
Gattner Alois, Heizer
Schäfer Albr., Pfarrer ⊶ 51062
Scholz Martha, Jugendleitn.
4 (E) *Kath. Stiftungsverwaltung, Freiburg
Heß Xaver, FriseurM.
Kirschler Wlt., kfm.Ang.
Lackner Wlh., Amtsrat
Polensky Hrm., Amtsrat aD.
Röth Wrn., Schreiner
Schuchmann Frdr., OSekr. iR.
Schürmann Joh., ZentrHeizM. ⊶ 51780
5 (E) *Fuchs Karl, Bielefeld
Feißkohl Hilda, We.
Hund Karl, BlechnM. ⊶ 51780
Hund u. Schürmann, Blechnerei u. Install. ⊶51780
Seutemann Erw., Heilprakt. ⊶ 50284
Uehlein Luise, Musiklehrn.
Wiedemann Helmtraud, StudAssess.
+ Wendtstr. +
6—9 Fallen aus
10 (E) Warder-Gunning Ottilie, We.
Arndt Erna, We. ⊶ 51049
Dunke Hildeg., Frau
Fitze Ernst, Arb.
Kalchschmidt Anna, We.
Mineff Iwan, Dipl.Ing., Archit. ben. ⊶ 51306
Penkert Charl., We.
Primke Elise, Frau
Steinwarz Johanna, We. ⊶ 51306 (Hvw.)
11 (E) Gierke Julie v., We. ⊶ 50444
Berenberg-Goßler Dr. Gabriele v., StudRätin ⊶ 50050
Hubbuch Prof. Karl, Kunstmaler
12 Bauplatz
13 (E) Honold Rob. M., Rechtsanw. ⊶ 51353
Borchert Hel., We.
Frank Annemarie, We. (Hvw.)
Werner Maria, We. ⊶ 51666
14 (E) *Koch Margar., Lörrach-Stetten
Draeger Waltraud, We.
Meurer Anna, We.
Stein Erich, Ang.
Stolz Eug., BbAmtmann
Stolz Mathilde, GeschInhn.
15 (E) *Henzler Liesel, Frau Moltkestr. 2
Franz Paul jun., GlaserM. ⊶ 52573
Menz Hans-Max, IngBüro ⊶ 53725
Will Günther, Ing.
+ Richard-Wagner-Str. +
16, 17 Bauplatz
18 (E) Just Otto, Geschf. ⊶ 50285
19 (E) Müller Wlh., BauM. ⊶ 51262
Dimitrov Dr. Nikola, Dozent ⊶ 53464
20 (E) wie Nr. 19
Cieslik Franz v., Betriebswirt
Lautenschläger Dr. Dr. Carl Chem. ⊶ 52359
Raabe Kurt, BbRat
+ Händelstr. +
+ Brahmsstr. +
21, 22 Fallen aus

Nr.

23 (E) *Ruder Wlh., Draisstr. 19
Arndt Jos., Radiomech.
Barschdorff Frdr. Wlh., Kfm. ⊶ 53713
Barschdorff M. L., GeschInhn. ⊶ 53713
Füsslin Dr. Hans, AssArzt ⊶ 52314
Hauptfleisch Fritz, Revisor
Hilberer Hrm., OStInsp.
Hodapp Erwin, Opernsänger ⊶ 52260
Kindler Gg., UhrmacherM.
Reischenbeck Dora, LebensmGesch. ⊶ 50773
Wagner Wlh., Ang.
24 (E) *Heim Frieda, New York (Hvw.: Robert Keim, Boettgestr. 15)
Bickel Else, BehAng.
Koppe Hugo, GerVollzieher
Schaffer Leop., Schlosser
Schill Gustav, Rentner
25 (E) Bickel Lina, We.
Baumann Hch., ElektroM.
Döring Heinrich, Rentner
Döring Reinh., städt.Arbeiter
Mayer Ant., RegOSekr. aD.
Meny Emma, We.
26 (E) Hainz Alfs., Metzger
Grimm Reinhold, Handformer
27 (E) Seufert Lina, We.
Seufert Erich, Architekt
28 (E) Schulze Louise, We.
Becker Karl, Photo-Atelier ⊶ 52466
Horn Karol., We.
Rupp Art., BezDir.
Sonnenwald Heinz, Buchdr.
Stiel Hans, TapezM. ⊶ 50741
Zabel Aug., FbrkDir. ⊶ 51872
29 (E) *Kraus Karl, Lauterbergstr. 12
Dochat Karl, Wirtschaftstreuhänder u. Helfer in Steuersachen ⊶ 52411 (Hvw.)
Kalchschmidt Paul, VermZeichner
Knaack Anna, We.
Lawo Alfr., Dreher
Nägele Frdr., StAmtmann iR.
Traum Erwin, Vertreter
30 (E) *Winschermann GmbH., Stephanienstr. 94
Beck Karl, HdlsgsBevollm.
John Erwin, Monteur
Guhl Wlt., Kfm. ⊶ 50264
Herzog Anna, We.
Hirsch Martin, Arb.
Jung Hch., PolM. aD.
Ludi Frdr., Maschinist
Pfeifer Elisab., We.
Reubelt Emil, techn. DiplVolksw.
Reubelt Paula, We.
Ricono Alf., WerkM. ⊶ 50882
Ullbrich Ernst, Musiker
Ziegler Bruno, VerwInsp.
+ Kalliwodastr. +
31 (E) *Volkswohnung eGmbH., BeiertheimerAllee 1
Angerbauer Friederike, We.
Grundel Hrm., Konrektor
Hetz Karl, Kaufmann
Köhler Gebh., Krim.OSekr.
Lamprecht Maria, We.
Reddersen Elisabeth, We.
Renckly Karl, KfzHandw.
Rieger Bertha, DSchneiderei
Rieger Rob., Gärtner
32 (E) wie Nr. 31
Beraus Edith, Frau
Best Rich., BäckerM.
Best Theresia, We.
Jülg Gust., kfm.Ang.
Pfau Heinrich, Maler
Pietsch Karl, Arbeiter
Reinhardt Otto, LebensmHdlr. ⊶ 53415
Scholl Hch., VermTechniker
Scholz Paul, Filmvorf.
Traut Ldw., KzlAsst.

Nr.

Ummenhofer Luise, We.
Ummenhofer Paula, Wäscheschneiderei
+ Philippstr. +
33, 34, 35 Fallen aus
36 (E) *Roth Anna, Bachstr. 28
Bolz Waldemar, Blechn. u. Install.
Engel Ottilie, We.
Engel Rolf, Einkäufer
Hauck Anneliese, We.
Hofsäß Anna, We.
Janz Anna, We.
Janz Erwin, Maler
Knott Juliana, We.
Kunz Joh., Kraftf.
Neufeld Maria, We.
Roß Hermann, Arbeiter
Schäufele Ad., PolAng.
Straßner Eug., GärtnerM.
Straßner Karoline, We.
Westermann Hedwig, Frau
Zipse Anna, We.
37 (E) *Reinhardt-Haberstroh Elisab., Busenbach
Betsche Hildeg., Frau
Erzinger Dorothea, kfm.Ang.
Erzinger Martha, We .
Fischer Ldw., HdlsVertr. ⊶ 51782
Gluck Marg., We.
Hachenberg Frdr., Ang.
Hunkele Joh., Betriebsltr.
Köchel Arno, Kontorist
Linke Gerh., kfm.Ang.
Otto Ute, techn. Zeichn.
Schmidt Hch., Landwirt
Scholz Raimund, HdlsVertr. ⊶ 50591
Stecher Egon, Dipl.Ing. ⊶ 52058
Stecher Margar., Frau
Weyer Christine, Markthandel ⊶ 51431
Weyer Joh., Kaufmann ⊶ 51431
38 (E) *Müller Albin, Erben
Doll Frdr., Bauschlosserei ⊶ 53891
Herr Heinrich, StRat aD. Helf. in Steuers.
Hils Ernst, Zahntechniker
Junghann Werner, kaufm. Ang.
Müller Brnh., Schreiner
Müller Wilhelm, SchreinerM.
Ottwaska Sgfr., Kfm. ⊶ 51789
Rapenecker Hans, PRat
Reichert Emil, Kaufmann
Reichert Rudi, Maler
Reinl Johanette, We.
Hinterhaus
Müller Hans u. Wlh., Bau- u. Möbelschreinerei ⊶ 53073
39 (E) *Weber Otto, Welfenstr. 1a
Berger Kurt, ElektroM.
Durand Erna, Frau
Forsthuber Wrn., Maurer
Gross Ad., Friseur
Groß Hch., Rentn.
Heudorf Heinrich, Bauing. (Hvw.)
Kuhn Martin, Rentner
Lenz Käthe, We.
Mathis Hermann, Angestellter
Mitschke Alfr., Ing.
Pferrer Emil, Revisor
Rieger Fritz, Vertr.
Schmidtke Annemarie, Frau
Sillmann Johanna, Frau
Walzer Klara, We.
Walzer Lothar, Monteur
Wiesner Helene, We.
40 Fällt aus
+ Gluckstr. +
41 (E) *Mieter- u. Bauverein, EttlingerStr. 3 (Hvw.: Erich Krust, Geibelstr. 4)
Berger Erw., PRat ⊶ 53309
Boos Pet., OWerkM.
Frischbier Karl, Fürsorgebeamt.

Nr.

Fritschi Annemarie, We.
Heizmann Marie, Frau
Hertzsch Hugo, kfm.Ang.
Hoitz Wlt., PSchaffner
Itta Alb., Ang.
Meyer Leop., RegAmtm. aD.
Sutor Frdr., Parkw.
Warth Wilh., OPSekr. ⊶ 50387
Weber Gottfr., Werkf.
Wenner Frdr., OLokf. iR.
Zufahl Albert, Rentner
42 (E) Kiefer Maria, We.
Böhrer Bruno, KfzHandw.
Dimmig Karl, Schuhmacherei
Drinda Annemarie, We.
Goertz Erich, Kranf.
Großmann Bernh., kfm.Ang.
Hocker Aug., Maler
Klausmann Hrm., Schlosser
Kohm Irma, Frau
Müller Karol., We.
zur Nieden Hch., WerkM. aD.
Rittberger Karol., We.
Seemann Martha, We.
Weik Kath., We.
43 (E) Müller Paul, Bäckerei ⊶ 51588
Baldeschwieler Fritz, HdlsVertr. ⊶ 53714
Dosenbach Frz., Rentner
Engesser Karl, Buchh.
Engesser Kath., We.
Herz Alb., Mech.
Koller Annemarie, Krankenpflegerin
Leibold Max, kfm.Ang.
Mohr Ldw., Rentner
Müller Theodor, BäckerM.
Reiter Hans, Kraftf.
Sporle Alb., Elektriker
44 (E) *Helwing Mina, We., Durmersheim
Busch Paula, Ang.
Dunkel Alb., BkAng.
Eckert Hub., BkKfm.
Filsinger Paul, BkInsp.
Fischer Eug., Ang.
Hartmann Dr. Günter, RegAssessor ⊶ 52579
Hartmann Margot, DiplKfm. Helfer in Steuers. ⊶ 52579
Hennig Heinz, MaschSchlosser
Hurst Ant.,BkAng. (Hvw.)
Jablonski Arno, Ang.
Leiner Roland, Kontrolleur
Schwebe Wlh., BehAng.
45 (E) *Gagfah, München
Chroszcz Hch., Schlosser
Ewald Wlt., Monteur
Kleiner Heinz, VerwAng.
Mergenthaler Heinz, Mech.
Okunik Gottlieb, Pens.
Riedel Albertine, We.
Riedel Kurt, kfm.Ang.
Wernthal Helm., Techniker
46 (E) *Gagfah, München
Band Alois, Bahnbeamt. iR.
Band Alois, Elektromech.
Barthel Hrm., Metzg.
Fenner Anna, We.
Heike Jul., Rentner
Iwan Karl, BehAng.
Korth Berta, We.
Korth Frieda, Direktrice
Liebe Heinz, Rundfunkmech.
Nickel Wlt., ElTechn.
Roggenbuck Ambrosius, Pens.
Suessenbach Otto, Ang.
47 (E) Haaf Else, We. (Hvw.: Haus- u. Grundbesitzerverein, Lessingstr.10)
Bauer Karl, Lokf. aD.
Eschner Erich, ElMonteur
Gey Johanna, Frau
Haaf Else, We.
Heiser Karl, Fernfahr.
Kaufmann Alb., Schlosser
Kock Frieda, Frau
Kock Hans, Rentner
Kropp Frdr., Kassier
Schreck Hulda, DFriseurgesch. ⊶ 53283
Schreck Karl, Pens.
Seibel Berthold, PInsp.
Seibel Magd., PAsstn. aD.
+ Fliederplatz +

BAUGELD zu 4½% und hohe Steuerersparnis oder jährl. 25 bis 35% Wohnungsbau-Prämie. Guthabenzins 2½%

BADENIA BAUSPARKASSE KARLSRUHE 25 JAHRE

TELEFON 27318

BLB BADISCHE LANDESBIBLIOTHEK

Baden-Württemberg

VERKAUF VW Trumling VW TEL. 28822

Ludwig-Wilhelm-Str.

Stadtplan J 13
Beginnt am Durlacher Tor und endet in d. GeorgFriedrichStr.
Prinz Ludwig Wilhelm von Baden, geb. 1865, gest. 1888

Nr. Linke Seite

+ Durlacher Tor +
+ Bertholdstr. +
+ Schwalbenweg +

1 Fällt aus

3 (E) Drützler Ant., Inh.: Magd. Drützler, Lederhdlg. ⇨ 28281
Bisch Frz., FernmArb.
Gedigk Kurt, Postschaffner z.Wv.
Holzhauer Jos., Kraftf.
Keller Erna, GeschGeh.
Kessler Marie, We.
Kimling Jos., PSchaffn.
Müller Maria, Papier- u. Schreibw. ⇨ 25216
Pehl Frz., OPInsp. aD.
Schwandt Paul, Bauing.
Weber Helm., ElMonteur
Wörther Hub., kfm.Ang.

+ Bernhardstr. +

5 (E) Hirschmann Frdr., Schuhw. u. Schuhm.
Erbrich Alois, LagerVerw.
Kast Max, BehAng.
Ottstadt Greta, Frau
Rohrer Alb., Malergesch. ⇨ 20208
Rohrer Liselotte, Modezeichn. u. DSchneiderei ⇨ 20208
Volk Gertr., Frau

7 (E) *Beck Gg., Gerwigstr. 10 (Hvw.: Karl Dochat, Ludwig-Marum-Str. 29)
Anti Sophie, We.
Anti Wolfg., Elektriker
Brennenstuhl Sigurd, kfm.Ang.
Bubeck Gerlinde, Frau
Eschle Ldw., KfzM.
Graf Heinz, Chemigraph
Holzer Siegfr., ElektroM.
Lehner Alb., Koch
Merizka Wlh., Prok.
Schärtel Herm., MechM.
Schanze Erh., Kammermusiker
Treusch Elisab., We.
Werner Karl, Techn.

9 (E) *Nübel Chr., Lachnerstr. 2
Vorderhaus zerstört
Bösinger Karl, Bau- u. Möbelschreinerei (Werkst.)

11 (E) *Schwarz Anna, We., Karl Wilhelm Str. 22
Ahrens Hanna, We.
Bösinger Frdr., SchreinM.
Braasch Ad., Rentner
Breidenbach Herb., StbOSchaffner
Debus Hch., kfm.Ang.
Dietz Emil, StudRat
Görzner Hermine, DHutgesch.
Hölzer Hch., Kassengeh. aD.
Hölzer Kurt, StbOSchaffn.
Klee Pauline, We.
Kuntnawitz Felix, Eink.
Lemmens Hanna, We.
Meßner Eug., SchneiderM.
Segewitz Camilla, We.
Weidner Karl, PBetrW.
Zirlewagen Jos., städt.Arb.

13 (E) *Tschira Wlh., Steinstr. 23
Ell Wlh., Schleifer
Holzmann Erwin, PolBeamter
Kiefer Ursula, Frau
Mai Friedrich, Kaufmann
Michler Val., Rentner
Mirlach Lina, We.
Pangerl Jos., Zeichner
Sonnentag Elise, Frau
Tschira Hrm., kfm. Ang.

+ Rudolfstr. +

Nr. Linke Seite

15 (E) Behr Wlh., Arb.
Ahner Alb., BetrM. iR.
Angster Rob., Bauing.
Breyer Ant., WerkM. aD.
Degler Karl, Fahrradhdlg. u. RepWerkstatt
Hagendorn Elfr., Kontoristin
Herold Kurt, TelWerkf.
König Johanna, Frau
Luchner Hrm., MalerM. ⇨ 21356
Metzner Amanda, We.
Paulischkies Benno, Ang.
Runk Ludw., BüromaschRep.-Werkstatt ⇨ 26668
Stäb Hans, Zugschaffner
Tipfer Gg., El.Techniker

17 (E) *Nied Lotte, Heidelberg-Rohrbach, v.d.Tannstr. 68
Vorderhaus zerstört
Allgeier Hans, Fbrk. f. chem. reines Wasser ⇨ 23691

19 (E) Erbengem. Blust, Dörr u. Grumann
Anderer Rudolf, BbAssess.
Blust Luise, We.
Dörr Anna, We.
Enderle Hilda, We.
Gesellgen Antonie, Pens.
Grözinger Christian, SchreinerM.
Grumann Gottfr., OLokf. aD.
Häusle Wlh., Arb.
Holzleiter Peter, Gärtner
Möbius Wilhelmine, Frau
Moser Anna, We.
Schmitt Karl, OLokf. aD.
Stirmlinger Ant., GeschInh. ⇨ 22860
Vetter Hellm., Buchh.

21 (E) *Steigert Eugen, Hirschstr. 123
Ackermann Sofie, Frau
Braun Rud., MaschSchlosser
Dutzi Herm., HausM.
Geißler Reinh., Bundeswehrangeh.
Heinrich Wlh., Vertreter
Henninger Paul, BehAng.
Kühn Mathilde, Frau
Senger Luise, We. (Hvw.)
Walter Willi, Kraftfahrer

+ Georg-Friedrich-Str. +

Rechte Seite

+ Durlacher Tor +
+ Bertholdstr. +
+ Bernhardstr. +

2 (E) *Beck Gg., Spediteur, Gerwigstr. 10 (Hvw.: Karl Dochat, Ludwig-Marum-Str. 29)
Hölzer Else, früher Erwin Hölzer, LederwGesch. ⇨ 25032
Hölzer Heinz, Gardinenfachgesch. ⇨ 22233
Hurst Aug., BbBeamt.
Keller Liselotte, Frau
Lauppe Frdr., Amtm.
Ritz Lina, We.
Schork Karl, VerwAng.
Sineokow Hildeg., We.
Winter Engelb., Werbeleiter
Wittmann Henriette, We.
Zedler Hans, KfzVerkäufer ⇨ 22258

4 (E) *Schald Frdr., MalerM., Weinbrennerstr. 56
Altenburg Hildeg., Frau
Knecht Ldw., BehAng.
Nicklas Dr. Aug., Dipl.Ing.
Nicklas Karl, Mathemat.
Röfller Karl, Zigarrengeschäft u. HdlsVertr. ⇨ 26144
Wenger Karl, Schneiderei ⇨ 24471

6 (E) Büchler Hch., Privat
Büchler Emma, We.
Faiß Georg, Blechner
Hoeß Robert, Blechner
Münch Philom., We.
Rother Dr. Max, LGDir. iR.
Schmitt Amalie, We.

Nr. Rechte Seite

Stein Karl, Elektrokaufmann ⇨ 22876
Straib Frdr., techn.OSekr.
Walter Ldw., DrechslerM.
Winkler Reinhard, Bäckerei ⇨ 26464

8 (E) *Jakob Georg, B.-Baden, Voglergasse 5
Dörle Math., We., Schneid.
Friedmann Elisab., Frau
Rudolph Ldw., Ostend-Drogerie ⇨ 28610 (Hvw.)
Schaarschmidt Wrn., Feinmech.
Stolzenberger Edgar, PFacharb.
Titelius Marie, We.

10 (E) *Noske Erich, Beckmüllerstr. 8
Hertweck Wlh., Rentner
Kirchhöfer Berth., Wagner (Hvw.)
Kirchhöfer Reinh., Einkäufer
Köhler Karl, städt.VerwBeamter aD.
Kolb Dr. Wlh., Zahnarzt ⇨ 28623 (Praxis)
Lüthin Alb., PAngestellter
Noske Erich, Kfm.
Schautzki Paul, Arbeiter
Schmitt Willy, StbSchaffn.
Schüler Kurt, Elektriker
Schuler H. u. M., Haus- u. Küchengeräte ⇨ 21609
Uhlenbruch Otto, kfmAng.

+ Rudolfstr. +

12 (E) *Frank Alfr, Kaufmann, Kronau
Barbist Hel., We.
Boentgen Ilse, We.
Bundesmonopolverwaltung für Branntwein, VerwStelle, Abt. Khe. ⇨ 22216
Busch Wrn., Kfm.
Friedrich Anna, Frau
Germer Ad., PolWachtM.
Häberer Ferd., Kfm.
Hoffstetter Jos., Bauschlosser
König Ida, Wwe.
Noske Erich, LebensmGesch. ⇨ 28312
Pfeifer Ad., ElKfm.
Thumm Hdw., Frau
Timme Gertr., Rentn.

14 (E) Volz Karl, Bäckerei Kondit. u. Kaffee ⇨ 28078
Blumhofer Karlheinz, StbWagenf.
Kappes Rud., Schlosser
Kratzmann Karl, MontageM.
Rudloff Xaver, OFeuerwehrmann aD.
Weinacker Edwin, ElektrM.

16 (E) *Köpfer Emmy, Pforzheim (Hvw.: Otto Ströhlin, Veilchenstr. 17)
Dohn Frz., WerkM.
Gaß Wlh., KfzHandwM.
Gebhard Rosa, We.
Griesbaum Frz., städt.Ang.
Jost Pauline, We.
Karafiat Erna, Frau
Pfitsch Fritz, Maler- u. TapGesch. ⇨ 20476
Schmitt Berta u. Günter, Textilw. ⇨ 24867
Währer Frieda, Arbn.
Walter Frz., StbOWagf. iR.
Zimmermann Ldw., OZollsekr. iR.

Hinterhaus

Aelzenberger Frieda, We.
Althen Maria, We.
Bühler Joh., Vertr.
Hecht Phil., Frau
Hybl Frz., Dreher
Kluw Wlt., Musiker
Nagel Karl, Rentn.
Sailer Hch., Kraftfahrer
Schenk Josefine, We.
Wagner Richard, Kontrolleur

Nr. Rechte Seite

18 (E) *Kuch Dr. Willi, Schwäb. Hall

Haus verwaltet:
Wurm & Co.
Fachgeschäft für Immobilien
Erbprinzenstraße 33 ⇨ 25620

Ewald Rich., Ang.
Hecker Karl, Schreiner
Kern Lydia, Frau
Kleiber Luise, We.
Knappe Horst, Kürschner
Konanz Alb., Rentner
Krakau Wlh., Polstermöbel
Kraut Berta, Rentnerin
Laible Magd., Frau
Mailer Gretl, Schuhgesch. ⇨ 21092
Müller Gerhard, FrisGesch.
Nalewajko Witold, Schuhm.
Patzschke Kurt, Konditor
Rohrbach Kurt, RegBauinsp.
Schmelzle Emma, We.
Weber Frdr., kfm.VersandLtr.

Hinterhaus

Lachenmeier Klara, We.

20 (E) *Beck Gg., Gerwigstr. 10 (Hvw.: Karl Dochat, Ludwig-Marum-Str. 29)
Blatz Maria, Ang.
Buch Brunhilde, Frau
Buhtz Emma, We.
Fischer Günther, VerwAng.
Franke Wlt., Bergwerksdir. aD. ⇨ 28463
Grossklaus Wrn., Archit.Büro
Heigl Ruth, Frau
Heinze Rudi, Kopierer
Hillger Gerh., HdlsVertr. ⇨ 20439
Hirschner Anna, We.
Hofmann Gg., VerwAng.
Kaiser's Kaffee-Geschäft (Fil.)
Kern Hrm., Filialenrevisor ⇨ 26419
Kübler Martha, Arbeiterin
Neumann Frz., VAng.
Nogay Johanna, Frau
Schuttack Frz., Redakteur
Seiwert Reinh., Arch.
Städt. Sparkasse, Zweigstelle Ulrich Wlt., Prok.
Vogelmann Frdr., Tabak- u. Schreibwarengeschäft
Wäscherei Schorpp, Annahmestelle
Weinbrecht Hrm., GeschInh. ⇨ 21428
Wolf Gertr., We.

+ Georg-Friedrich-Str. +

Ludwig-Windthorst-Straße

(Ehem. Flugplatz)
Stadtplan G 9
Ludwig Windthorst, geb. 1812 in Kaldenhof bei Osnabrück, gest. 1891. Hannov. Justizminister. Nach der Gründung der Zentrumspartei (1870) deren eigentliches Haupt. Der bedeutendste parlamentarische Gegner Bismarcks.

Eigentümer: Volkswohnung gGmbH., Beierth. Allee 1

Rechte Seite

30 Geihofer Peter, Rentner
Geihoffer Peter jun., Bäcker
Hehn Viktor, Schriftsetzer
Jorde Julie, Rentner
Löffler Berta, We.
Schaback Ernst, kfm. Ang.
Schumann Albert, Kfm.
Watznauer Anna, We.
Watznauer Otto, Kfm.
Zemann Jos., BehAng.

Wilhelm Müller
BÜRO-EINRICHTUNGEN
Karlstraße 34
General-Vertretungen
Fernruf 27080
Büromaschinen

BLB BADISCHE LANDESBIBLIOTHEK
Baden-Württemberg

In allen Apotheken und Drogerien finden Sie die weltberühmten Heilmittel des Staatsbades Bad Ems

EMSER PASTILLEN u. echtes EMSER SALZ bei Husten und Heiserkeit

EMSER BALSAM bei Schnupfen u. Erkältungen

Nr. Rechte Seite

32 Engel Rud., Journalist
Fehrenbach Hugo, Kraftf.
Grunert Rolf, Strumpfwirker
Harke Günter, Buchh.
Harke Meta, We.
Lehmann Leop., Rentn.
Melcher Wlt., Techniker
Pfeifer Hch., Korrektor
Ullrich Rud., PAng.

34 Czerny Rud., Buchhalter
Fechtmann Frdr., Maurer
Janz Willi, BkAng.
Kanik Johanna, Frau
Mende Karl, Lohnbuchh.
Mond Günther, Schlosser
Nuzinger Luise, We.
Pepernik Frieda, We.
Schimmelpfennig Gerh., Mech.
Seiler Johanna, Frau
Wibbe Stef., Frau

36 Bothin Wlt., PolBeamt. aD.
Eble Osk., Arbeiter
Eckert Gerold, MaschFormer
Ehrmann Maria, We.
Enzmann Erich, KfzHandw.
Hommel Rud., Ang.
Maaß Wlt., Wirker
Müller Susanne, We.
Riedel Erich, Arbeiter
Winterbauer Wlh., Vertr.
⊶ 53875

38 Brauch Erich, techn.Zeichner
Braun Anna, We.
Dahl Anna, We.
Hafner Franz, kfm.Ang.
Kalenda Paul, DiplBauing.
Mayer Franz, Rentner
Mensch Paul, kfm.Ang.
Rieck Karl, Maler
Ruf Hlm., Schriftsetzer
Sitzler Wlt., techn.Ang.
Springer Wlh., kfm.Ang.
Steinkamp Wlt., kfm.Ang.
Velten Gerhard, kfm.Ang.

40 Beyer Otto, VAng.
Breithut Julius, FärberM.
Brunke Manfr., Lagerverw.
Findeisen Heinz, Kraftf.
Gartner Karl, Schlosser
Hadzik Anna, We.
Heyne Manfred, Autoschlosser
Malchus Marion v., VerwSekrn.
Mann Gustav, Lagerist
Pavel Walter, Automechan.
Rother Emma, We.
Schieke Franz, kfm.Ang.
Tesch Otto, Kfm.

42 Blaich Erna, We.
Geiger Lisette, We.
Graf Herbert, städt.Ang.
Hanisch Frdr., Rentner
Harforth Heinz, Schlosser
Lang Maria, We.
Schneider Kurt, Schlosser
Schorm Franz, Maurer
Schulze Helmut, KfzHandw.
Sikula Wlh., VerwAng.
Turgetto Paul, Techniker
Wächter Fritz, Ing.
Zetzmann Heinz, Glasbläser

44 Brannath Bruno, Kfm.
Eckerle Ludwig, BbOSekr. iR.
Hammer Wlt., Autolackierer
Kalisch Ewald, Schlosser
Karcher Emil, kfm.Ang.
Länger Eduard, Lagerverw.
Reiter Marie, We.
Schmidt Fritz, kfm.Ang.
Schulz Frida, Frau
Schwarz Hrm., Revisor
Sonntag Maximilian, SchuhmacherM.
Weber Viktor, Feldwebel
Wörner Jos., Schlosser

Ludwigsplatz

Stadtplan J 11
Wird durch die Wald-, Erbprinzen- und Karlstr. gebildet
Großherzog Ludwig I. von Baden, geb. 1763, gest. 1830

Lüderitzstraße

Stadtplan J 7
1884 wurden die Erwerbungen des Bremer Kaufmanns Lüderitz in Angra Pequena, dem Hinterland der Lüderitzbucht (Südwestafrika), unter deutschen Schutz gestellt
(Nicht bebaut)

Lützowstraße

(Rüppurr)
Stadtplan N 11
Zwischen Lange u. Rastatter Straße
Ludwig Adolf von Lützow, Begründer und Führer der Freischaren d. Lützower, gest. 1834

Nr. Linke Seite

+ Lange Str. +
+ Pfauenstr. +
+ Riedstr. +

Eigentümer von Nr. 5—17:
Gartenstadt Karlsruhe eGmbH., Ostendorfplatz 2

1 u. 3 Fallen aus
5 Geißler Emil, Pens.
7 Herrmann Emil, OPSekr. aD.
9 Dolde Wlh., PBeamt.
11 Hust Gg., städtVorarb. iR.
13 Wimmer Fritz, PolRat
⊶ 31469
15 Vogel Otto, ElMont.
Walter Frida, Frau
17 Walker Alb., Kraftf.

+ Rastatter Str. +

Rechte Seite

+ Lange Str. +
+ Stockgäßchen +

2 (E) *Stadt Karlsruhe
Hohn Otto, Rentner
Jäger Erwin, Arbeiter
Schaeidt Anna, We.
4 Fällt aus

+ Pfauenstr. +

6 (E) *Hofmann Wend., Pfauenstr.
Bansbach Martha, We.
Biermann Paul, Buchh.
Gunzenhauser Horst, Dekorateur
Gunzenhauser Wlh., TapezierM. ⊶ 30393
Jung Elise, We.
8 (E) Nees Lina, We.
Angelkort Karl, RbAmtm. aD.
10 (E) Scheuermann Karoline, We.
Bruch Dag., Schausteller
Lorenz Luise, We.
Scheuermann Pauline, Stenotyp.
12 (E) Rohrer Alb., Rentner
Petri Hch., Musiklehrer
Tischler Joh., Lehrn. aD.
14 (E) Pfützner Karl, Rentn.
Auer Hub., VAng.
Fries Christine, We.
Schultheiß Wlt., Plakatkleber
14a(E) *Dörr Joh., Stuttgart, Heubergstr. 12
Fischer Ldw., LebensmGesch.
⊶ 31964
Harter Karl, WerkM.
Meier Emil, HeizMont.
Schmidt Lina, Frau
Stable Elisab., We.

+ Riedstr. +

Eigentümer von Nr. 16—44:
Gartenstadt Karlsruhe eGmbH., Ostendorfplatz 2

16 Schulz Hch., HausM. iR.
18 Köchlin Emil, Rangieraufs.
20 Kramer Alb., Bote
Schmidt Heinz, PFacharbeiter
22 Bickel Wlt., Maler
24 Backes Wlt., Bautechn.
Kaiser Jos., Rentner
26 Kässinger Jak., PSekr.

Nr. Rechte Seite

28 Bähr Jac., Kesselschmied
Birgin Frdr., KrimBeamter
30 Guhl Frdr., Rentn.

+ Nikolausstr +

32 Eller Frdr., Rentner
Rausch Willy, Augenoptiker
34 Dolde Wlh., Rentner
Kassel Karl, Fräser
36 Meier Hch., Rentn.
38 Gaiser Christ., MaschArb.
40 Michajlow Viktor, Kraftf.
Schaudt Christine, We.
42 Vogt Maria, We.
44 Hamm Kath., We.
Hamm Willi, Schlosser

+ Rastatter Str. +

Luisenstraße

Stadtplan J K 11, 12
Beginnt an der EttlingerStr. zwischen Nr. 21 und 23 und endet in der Sybelstr.
Großherzogin Luise von Baden geb. 3. 12. 1838, gest. 23. 4. 1923

Linke Seite

+ Ettlinger Str. +

1 (E) Ulrich Irma, Verkäuferin
u. *Ruf Elise, Frau, Freibg.
Exl Ludw., kfm. Ang.
Geggus Aug., BbOSekr.
Hellriegel Luise, We.
Kehrli Hch., Feldwebel
Sitzler Willi, Arbeiter
3 (E) *Ruf Elise, Frau u. *Ulrich Irma
Zerstört
5 (E) *Kornmüller Anke Gabriele, Ettlinger Str. 21
Zerstört
7 (E) *Zilly, Erbengemeinschaft
Berg Frz., Gußschleifer
Fritz Paul, OKontrolleur
Fritz Rolf, städt. Arb.
Hacker Rosa, HLehrn aD.
Stemmer Berta, OPSekrn.
Zilly Frdr., TelMont.
Zilly Marie, We.
9 (E) *Regelin Max, Weiler
Gröber Anna, Rentn.
Nöll Herb., StbSchaffn.
Sökeland Wlh., SchneiderM.
Zeißler Otto, FriseurM.
11 (E) Herrmann Christ., RbSekr. iR.
Ebigt Gg., MechanM.
Kast Otto, PolBeamt.
Weber Frz., Verwlnsp.
13 (E) Krankenzuschuß- u. Begräbniskasse „Nothilfe"
Bauer Jos., Schlosser
Bimmler Osk., Rangierarb.
Mildenberger Ad., BbOInsp.
Schmidt Rosa, PAng.
Zehr Lina, Berufsschullehrn.
15 (E) *Heidel Rosa, Erben
Heidel Alf., MechM.
Heidel Maria, Frau
Herlemann Hans, Schlosser
Kercher Johs., PBetrW.
Schmelzle Alfr., Kraftf.
Schumm Karl, Schlosser
17 (E) Heck Maria, Priv.
Collette Frdr., OPSchaffn. aD.
Gatzke Aug., Frau
Heck Anna, städt.Ang.
Heck Jak., Schirmreparaturen
Kern Ilse, Prüferin
König Wlh., Rentner
Raupp Wlh., kfm.Ang.
Stoll Berta, Arb.
Wilke Hans, PFacharb
19 (E) *Mathieu Jul., Mühlhausen, Klarastr. 2
Dahlinger Rolf, kfm.Ang.
Kraus Heinz, HdlsVertr.
Lutz Gust., BbOSekr. iR. (Hvw.)
Metz Kurt, Gipser
Wöhrle Hrm., OWerkM. aD.
Hinterhaus
Kaiser Ivo, Elektriker
Leimenstoll Rolf, Arbeiter
Reeb Hilde, Frau
Schreck Friedr., Kraftf.

Nr. Linke Seite

21 (E) *Rupp Artur, LudwigMarumStr. 28 u. *Kerber Else, Kehl /a.Rh., Am Stadtweiher
Bähr Erna, Frau
Deubel Jakob, Rentner
Lange Martha, Frau ⊶ 23653
Schieß Aug. sen., Rentn.
Vetter Leo, Kraftfahrer
Viernekäs Hans, Hotelportier

23 (E) Brenner Ernst, KaminfM. u. *Podabeski Rudolf, Berlin
Hohler Luise, PSekrn.
Lieff Karl-Heinz, Kfm.
Müller Berta, We.
Vogt Willi, Vertreter ⊶ 24337

25 (E) *Albert Hugo, Neresheim, Apotheke
Feisskohl Lisa, Frau
Kranich Karl, BbOSekr.
Reckriegel Elsa, Frau
Rombach Emil, Arb.
Rombach Oskar, Angestellter
Schmidt Hildegard, We.
Wachsmuth Ida, Frau
Zieger Frz., PSekr. aD.

27 (E) Heß Otto, RbOSekr. aD.
Götz Benno, Linoleumleger
Götz Elisab., We.
Karrais Hrm., Elektromonteur
Martin Aug., MaschSchlosser
Ring Paul, BbOSekr.
Schaller Willi, Schreiner
Schöps Paul, MaschIng
Szolnoki Wlh., Arbeiter

29 (E) Beetz Hrm., Werkf.
Knäbel Franz sen., Kellner
Knäbel Franz jun, Mechaniker
Meyer Luise, Frau
Hinterhaus
Bührle H. A., El.Install. (Werkst.)
Kunzmann Karl jun., Mech.
Schwab Franz, Arbeiter
Werling Phil., Rentner
31 (E) *Wipfler Leop., Kfm.
Zerstört

+ Wilhelmstr. +

33 Zählt zu Wilhelmstr. 45
35 (E) *Bleicher Paula, We., Erben
Brauch Anna, We.
Ebel Frdr., Ang.
Hager Theo, Rentner
Henninger Jak., Kranf.
Kern Emil, Rentn.
Müller Ad. BbUnterasst.
Ortlepp Aug., VerwSekretär
Ortlepp Franziska, We.
Schneider Elisab., Priv.

35a(E) Michel Julius, OLokf. iR.
Bilger Frz., PAsst.
Hoferer Maria, We.
Meissgeier Frdr., Ang.
Roser Heinrich, Schlosser

35b(E) *Schmitt Ida, We., Erben (Hvw.: Hans Schmitt, Vorholzstr. 7)
Butz Eug., Arbeiter
Prieß Ad., Dipl.Ing.
Repp Jos., PBetrAsst.
Sauer Leo, Lagerist
Schneider Hilde, We.

37 (E) Kirchenbauer Leopold, Architekt u. BauM. aD.
Brunn Erw., Schauspieler
Kirchenbauer Dr. Lina, StudRätin
Lehmann Ant., Rentn.
Mültin Arthur, Kraftf.
Niedermeier Juliane, Frau
Penka Josef, BetrM.
Traub Ant., Ang.
Trübenbach Edgar, Maler
Wirnser Theo, Ing.
Hinterhaus
Decker Wlt., Schlosser
Engelhard Emil, Autorep.-Werkst.
Mai Wilhelm, Feinmechaniker

BAUBEDARF KARLSRUHE I. B.

Baubedarf

Karlsruhe
Karlstraße 108/112
Fernruf * 28523

Lieferung von:
TOSCHI-Rohren, -Trennwänden, -Platten und -Wellplatten in Asbestzement

BLB BADISCHE LANDESBIBLIOTHEK
Baden-Württemberg

DKW-Motorräder

DKW-LEEB
Karlsruhe, Amalienstr. 63/65
FERNRUF 26018

Nr. Linke Seite

39 (E) *Schöpf Gottl., Erben
Braun Erich, Textileinzelhdlg.
Budell Lotte, techn.Zeichn.
Bürle Ernst, StbWagf.
Förter Anna, Frau
Ludwig Hrm., Mechaniker
Mayerhofer Rud., kfm.Ang.
Renn Anna, We.
Rickersfeld Gerd, Feuerwehrmann
Schubert Amalie, We.
Hinterhaus
Heidenreich Frieda, We.
Lakatosch Michael, Rentn.
Sies Ad., Rentner
Stierle Emma, We.
41 (E) *Hurrle, Erben
Ebel Alois, BbInsp.
Hütter Anni, HdlsVertrn.
Hurrle Kurt, Buchh.
Nerlinger Ad., Rentner
Niendorf Harry, ElektroM.
Reich Willy, PlatzM.
43 (E) *Barth Joh., Dürrenbüchig
Arnold Bernhard, Lagerarb.
Hager Ernst, Zugführer
Heim Fritz, Blechn. u. Install.
Hettmannsperger Kurt, Schuhmacher
Just Ther., We.
Reil Ant., Frau
Slawik Jos., MaschSchlosser
45 (E) *Schöps Ida, Erbengem.
Hoitz Theodor, Privat
Hörner Hugo, städt. Ang.
Kaefer Karl, PFacharb.
Kalke Eleonore, Verkäuferin
Kawan Ldw., Elektriker
Krüger Margarete, We.
Kuen Meta-Charl., Wirtschaftslehrerin
Kühn Erich, Mechaniker
Rieger Maria, LebensmGesch.
Rieger Stefan, kfm.Ang.
Schöps Hans, KfzHandw.
47 (E) *Brauerei Schrempp-Printz, Karlstr. 65
Hadev Eugenie, Frau
Hänsle Raimund, Heizer
Kiener Johann, Rentner
Mader Hedwig, We.
Paul Otto, KfzHandw.
Riegger Fritz, Offsetreproduktionen ⊶ 24663
Ruppert Ant., FriseurM.
49 (E) wie Nr. 47
Zerstört
51 (E) Waas Johanna, Priv. u. *Waas Osk., Schramberg, Falkensteinstr. 49
Beinert Heinz-Ludwig, Stud.
Brand Johs., techn. Ang.
Coenen Emilie, We.
Jantsch Ilse, DSchneidn.
Klug Gerh., Molkereifachm.
Knoblauch Rolf, Schlosser
Knoblauch Sofie, We.
Nentwich Karol., We.
Schlemmer Ad., PFacharb.
Schlindwein Berta, Frau
Stutz Hch., Bühnenarb. (Hvw.)
Hinterhaus
Stamm Ed., PFacharb.
53 (E) *Evang.-Protest. Kirchengemeinde
Evang. Gemeindesaal
Evang. Kindertagesstätte
Hornung E. u. W., kartogr. Anstalt ⊶ 24546
Maas Hugo, Finanzrat iR.
Wolff Eberh., VAngestellter
53a(E) wie Nr. 53
Evang. Krankenpflegestation ⊶ 23497
Evang. Pfarramt d. Johannispfarrei
Gemeindesaal
Grafmüller Mina, Krankenschwester
Jüngert Kätchen, Krankenschwester
Weis Berth., Kirchendiener

\+ Marienstr. +

Nr. Linke Seite

55 Fällt aus
57 (E) Bender Alfr., Gasth. z. Schwarzwälder Hof ⊶ 23872
Fella Jos., LagerM.
Hattich Wlt., Kraftf.
Möhle Hch., Rentner
Roy Karl, Schlosser
Schille Reinh., Rentner
Sprattler Elise, We.
Unger Martha, We.
59 (E) Orth Hch., BlechnM.
Grob Berta, Frau
Heilig Franziska, We.
Kirchgäßner Jul., StbSchaffner
Köstner Anton, Wagner
Martin Jak., Schlosser
Marx Frdr., VerwOSekr.
Meyer Rob., MaschSchlosser
Zimmer Frieda, We.
Hinterhaus
Konz Ernst, Arbeiter
Mussnug Reinh., Blechnerei u. Installationgesch. ⊶ 21132
61 (E) Schörk Ad., Bäckerei ⊶ 25781
Belschner Dieter, Schlosser
Belschner Frieda, We.
Jäger Alb., Exped.
Lörch Karl, StbWagf.
Lutz Elisab., Frau
Mory Raimund, Pens.
Schuler Hans, kfm. Ang.
63 (E) *Schnurr Rud., Werderstr. 62
Gästle Emma, We.
Gutknecht Fritz, ElMont.
Lang Wlh., MaschArb.
Oswald Kreszentia, We.
Pilz Heinz, Maler
Reformhaus „Süd", Inh. Siglinde Stocker ⊶ 25195
Rommel Alb., Schlosser
Schmitt Emilie, We.
Stieber Otto, Schlosser
Stocker Siglinde, GeschInhn.
65 (E) *Vögele Agathe, We., Werderstr. 62
Bauplatz
67 (E) *Eberhard Emma, Rudolfstr. 1
Bertsch Willi, Rentner
Huck Ad., Rentner
Kettenacker Wlh., Rentn. (Hvw.)
Müller Maria, Rentnerin
Truckenmüller Karol., We.
Wiedemer Peter, Wachm.
Zimmermann Hedw., We.
69 (E) *Liebig Art., BreiteStr. 56
Christ Willi, Registrator
Diemand Philamena, We.
Eisele Leonh., Kraftf.
Hummel Rich., BbWerkf.
Jahn Paul, Kellner
Kirchner Ldw., Rentner
Klose Frieda, Frau
Koch Katharina, Rentn.
Lotsch Hrm., kfm.Ang.
Schanné Jakob, Rentner
Schuhmacher Hugo, Arbeiter
Hinterhaus
Brühmüller Nikol., Glasreiniger
Gogola Ldw., Malergesch. ⊶ 27567
Köpfler Kath., We.
69a(E) *Ade Chr., Erben
Beck Frieda, Frau
Dauenhauer Hans, Rentner
Deuter Marg., We.
Kastner Maria, Frau
Schwander Herm., Metzgerei
Summ Liesel., Frau
Roß Alma, Frau
Ross Frdr., Baumeister
Weinspach Ldw., Elektr. (Hvw.)
71 (E) *Herrmann Rhld., Hirschstr. 61
Debatin Maria, We.
Deißler Christine, Frau
Hoffmann Anna, PFacharb.
Kassel Karl, Kraftf.

Nr. Linke Seite

Ochs Ldw., Walzenf.
Pfeil Frida, We.
Vollmer Gotthelf, Kraftf.
Wieland Frdr., Kraftf.
71a(E) *Grimm Maria, We., Neu-Isenburg, Rheinstr. 84
Antritter Jak., BbOLadeschaffner aD.
Hörner Helm., Zahntechn.
Kilgus Berta, We.
Müller Rob., HeizMont.
Wild Jos., PFacharb.
73 (E) Keppel Ldw., Rentn.
Bauer Christoph, Drogist
Flohr Bernh., OZollsekr. aD.
Hertenstein Rud., OZollSekr.
Littmann Hans, ZollwachtM.
Ludwig Frdr., Zollinsp. aD.
Maier Karol., We.
Röstel Helm., Zollasst.
Walter Sus., We.
Wettinger Artur, Textilkfm.
Wettinger Rolf, techn.Ang.
73a(E) *Diehm-Kläht, Erben
Buhlinger Ant., Gipser
Diem Karl, techn.Insp. aD.
Fischer Herb., BbOSekr.
Hertel Rolf, HeizMonteur
Kirchgässner Frieda, We.
Klein Emma, We.
Wessbecher Pius, FriseurGesch.
75 (E) Wenz Elise, Frau
Deml Otto, Ang.
Fehling Hch., Priv.
Gilbert Herb., Baulng.
Girardin Berta, Priv.
Holzthiem Emma, We.
Manhardt Hch., Rentn.
Mössinger Rich., Facharb.
Oppermann Helm., RundfunkMech.
Pflüger Jak., Arbeiter
Rohde Wilh., Drogist
Türk Ernst, Kraftf.
75a(E) Faas Rosa, We.
Bach Jos., Schlosser
Dürr Helm., KfzHandw.
Geist Erich, MaschSchlosser
Warth Friedel, We.

\+ Rüppurrer Str. +

77 (E) *Linder Hugo, Archit., Rüppurrer Str. 27
Appel Kurt, Lagerist
Becht Elisab., VAng.
Ernst Karl, VAng.
Graf Antonia, Frau
Heeger Wlh., VAng.
Heilmann Alfred, VAng.
Huebner Joachim, Bundeswehrangeh.
Nutto Anna, Köchin
Ritter Charl., We.
Scherrer Max, jun., Dipl.Ing., Statiker ⊶ 21506
Schlichter Kath., We.
Schneider Aug., VAng.
Schwarz Hrm., DiplChem.
Stoltz Gertrud, Frau
Winter Siegfr., VAng.
Wühler Helm., DiplVolksw.
79 (E) *Rössler Max, Erben Zerstört
81 (E) Dertinger Wilhelmine, We.
Compter Helmut, ElMont.
Hagemann Gertr., BehAng.
Illing Arthur, Rentner
Schäfer Mina, Frau
Zander Ewald, kfm.Ang.
83 (E) *Zechiel Karl, GrazerStr. 12
Edelmann Willi, Schreiner
Gromer Adolf, Bodenleger
Gromer Hedwig, We.
Husli Joh., Rentner
Husli Kath., Frau
Kirchenbauer Herb., Schaffner
Mutscheller Dr. Elisab., pr. Ärztin ⊶ 25501
Praml Karl, BäckerM.
Straub Frdr., Weichenw.
85 (E) Backof Karl, OLehrer
Diefenbacher Wlh., Maschinen u. Geräte ⊶ 28937
Köhler Karl, PAng.

Nr. Linke Seite

Köpping Helm., Reisevertr. ⊶ 28708
Rang Helm., HLehrer
87 (E) *Stadt Karlsruhe
Zerstört
89 (E) *Lützel Olga, Frau u. Gen.
Zerstört
91 (E) *Neue Heimat, Douglasstr. 1-3
Zerstört
93 (E) wie Nr. 91
Zerstört
95 (E) Deck Maria, We.
Bürkle Max, DachdeckerM.
Goletz Gertr., Krk.Schwester
Krüger Wolfg., Ang.
Nöltner Alb., Ing.
Schwab Hans, Metzger
97/99 Zerstört

\+ Morgenstr. +

Rechte Seite

\+ Ettlinger Str. +

2 (E) *Walder Kurt, ZimmerM., Wilhelmstr 52/54
Zerstört
2a(E) *Morlock Philipp, Erben, London (Hvw.: Ad. Morlock, Weltzienstr. 20)
Brabec Emil, OKellner
Deschner Elfriede, We.
Fix Ernst, ZimmerM. ⊶ 32336 (Wohn.)
Scherle Chr., TelWerkM.
Vollmar Emil, techn.Ang.
Wolf Eleonore, Bedienung
Wurth Theresia, We.
2b(E) Schanz-Wickenhäuser Alfr., Vertr. ⊶ 25794
Brandt Helm., KrkPfleger
Horn Rosa, We.
Kern Friedrich, Rentner
Lang Ad., H u. DSchneiderei
Leibrecht Gertr., We.
Ritter Alma, We.
Siebert Aug., RbOInsp. aD.
4 (E) *Wied Friedrich, Wielandtstr. 6
Fichthaler Emma, We.
Fritz Emma, We.
Mühlig Frieda, Frau
Oehle Joh., Rentnerin
Pape Elisab., We.
Sachs Hans, Ang.
Schmitzer Karl, BäckerM.
Hinterhaus
Diem Berta, Frau
Morlock Wlh, Rentner
6 (E) *Empting Paula, Welfenstr. 2
Brunner Maria, We.
Habich Lene, Frau
Hodapp Hdw., Frau
Klein Aloisia, We.
Kühn Willy, Arbeiter
Rauscher Hans, MetzgerM.
8 (E) wie Nr. 6
Bardelang Anna, Frau
Briel Egon v., Gleiswerker
Geiger Johanna, We.
Hagen Elfr., Rentnerin
Huzel Else, Frau
Koch Elise, Frau
Kocher Hrm., Wagner
Kuhn Anna, We.
Mußgnug Wilhelm, Ladeschaffner aD.
Nagel Hermann, Rentner
Schäfer Heinz, Eisenhdlr.
Schellinger A., Modesalon
Stumpf Herb., Mech.
Stumpf Ph., FriseurM.

\+ Wilhelmstr. +

10 Zählt zu Wilhelmstr. 47
12 (E) *Klippstein Jos., Erben
Bialas Charl., Ang.
Fessl Peter, Parkettleger
Föckler Otto, MaschSchlosser
Kercher Hans Fr., LebensmGeschäft ⊶ 24239
Schaile Emil, SchlosserM.
Schüler Rosita, Stenotyp.
Hinterhaus
Vollmer Eugen, Install.

Bei Sterbefällen rufen Sie bitte: Sammelnummer **22411**
Wir besorgen alles! Sämtliche Formalitäten bei den Behörden kostenlos!

Erstes Karlsruher Bestattungsunternehmen „Pietät"
MATHÄUS VOGEL

Särge vom einfachsten bis prunkvollsten.
Sterbewäsche in großer Auswahl.
Überführungen von und nach auswärts.
HIRSCHSTRASSE 44 und
HAID-&-NEU-STRASSE 44

BLB BADISCHE LANDESBIBLIOTHEK
Baden-Württemberg

Gebr. Kolb *Bau- u. Möbelschreinerei* Gegr. 1872
Bachstraße 43 *Glaserei* Fernruf 52221/22

Nr. Rechte Seite

14 (E) Braun Karl, Schlosserei ⊶ 28278
Adam Heinrich, Buchhalter
Axtmann Hrm., Bahnarbeiter
Becker Karl, Landwirt
Bernesch Horst, Bundeswehrangeh.
Burschick Therese, Frau
Roth Ther., Hausgehilfin
16 (E) Ott Luise, Kioskbes. (Hvw.: Wilhelm Harz, Sophienstr. 140)
Hellmann Hildeg., Frau
Kowalski Wrn., Mech.
Lang Hrm., MetzgerM.
Löb Ludmilla, We.
Müller H., Lager f. DekorMaterial
Schick Erna, Frau
Schiebenes Frz., kfm.Ang.
Schiebenes Theresia, Frau
Schwall Karl, Rentner
18 (E) Keck Erwin, Bäckerei ⊶ 28768
Collmann Gertr., Frau
Höfer Wrn., Pens.
Kraft Heinz, Autoblechner
Markl Karl sen., Kraftf.
Markl Karl, jun., Kraftf.
Uick Auguste, We.
Uick Wlh., Ing.
Waltenberger Helm., Polsterer
Weinmann Wlh., Automech.,
20 (E) Schuster Ad., Schlosser u. *Volderauer Klara, Südendstr. 2
Kamuf Jos., VerwInsp.
Kratz Hans, BbAng.
Schätzle Alfred, Schlosser
Stauber Maria, Arbeiterin
22 (E) Mink Wlt., Schreinerei, Glaserei ⊶ 21141
Baumann Hdw., BkAng.
Berger Harry, Vertr.
Groyer Josef, Kraftf.
Hermeneit Wlt., KürschnerM.
Landrock Herb., El.Ing.
Leistikow Hrm., kfm.Ang.
Riedel Walter, Reisender
Uhrig Rich., Mech.
24 (E) Krah Erich, Privat
Bau Frz., RegInsp.
Geppert Lina, We.
Geppert Walter, Studienrat
Heiss Rolf, VerwAng.
Hörnel Berta, We.
Just Osk., Blechnerei u. InstallGesch. ⊶ 21207
Krey Karl, Prok.
Kuttruff Hrm., Weinkellerei ⊶ 25295
Lenhard Ad., Oberrhein. Kaffee-Großrösterei ⊶ 22565
Rettenmaier Berta, Arb.
Rieple Elise, We.
Ruf-Buchhaltung, (Lager u. Werkst.)
Rund Wlh. jun., Kraftf.
Rund Wlh., WagenM. aD.
Schäfer Hans, VAngestellter
Weber Wlt., Autotranp. ⊶21834
26 (E) *Binder Karl, Heckenweg 74 (Hvw.: Otto Büchel, Marienstr. 39)
Dieterle Frz., Rentner
Kimmich Konr., Rentn.
Kleiner Ant., Rentner
Kohler Ida, Frau
Koreimann Artur, Schreiner
Müller Willi, Rentner
Schlicksupp Hch., städt.Arb.
Schlindwein Hugo, Zugf. aD.
Walter Hdw., Frau
Weber Frz., Gürtler
28 (E) *Burkhäuser Winfr., Neumarkt (Oberpfalz), Bahnhofstr. 15
Bäuerle Frdr., Schneiderei (Hvw.)
Bäuerle Stef., We.
Egenberger Hdw., We.
Gesierich Rob., Kellner
Kaempf Otto, Ang.
Oeftering Marie, We.
Schnur Jakob, Schleifer
Weiß Ldw., Rentner

Nr. Rechte Seite

30 (E) Fessenmaier Gg., OInsp. (Frau)
Braun Fritz, Portier
Hildenbrand Rosa, We.
Hutterer Frz., HausM.
Klebsattel Hdw., We.
Lenoch Wolfg., Student
32 (E) Huster Alb., Werkschreib. u. *Huster Pirmin, Eggensteiner Allee
Baumann Hdw., BkAng.
Föckler Wlh., städt. Arbeiter
Pister Elisab., Frau
Riedling Karl, Milchgesch.
Speck Leop., PBetrAsst.
Windbiel Karl, BezVertr. ⊶ 23801
Wolf Ldw., Fuhrm.
34 (E) *Vaulont Jul., Straßburg
Eberhardt Lydia, Telefonistin
Dworschak Ldw., Lackierer
Herrmann Ad., Rentner
Kelsen Erna, We.
Kopany Leop., ElMont.
Lipp Karl, StbSchaffn.
Lipp Helm., Blechn. u. Install.
Lotz Aurel, Maurer
Müller Wlh., Maler u. Tapez.
Rein Hildeg., We.
Rönnspieß Luise, We.
Strobel Kurt, Kraftf.
Stutz Frdr., WerkM.
Widmayer Hch., Arbeiter
Hinterhaus
Benzing Jak., Rentner
Bieler Helm., Ang.
Christ Frieda, Frau
Füßler Rich., Kraftf.
Haas Emilie, Rentnerin
Hangs Ernst, Verkäufer
Holzwarth Maria, Frau
Lackinger Franz, Autogenschw.
Mayer Joha., We.
Pflüger Robert, Rentner
Rath Elsa, Frau
Raub Paula, We.
Reinhardt Kath., We.
Scherer Luisa, We.
Wipper Anna, Ang.,
Wolf Otto, RohprodHdlr.
Wolf Rosa, We.
36 (E) Schrein Anna, We.
Hasel Wrn., MaschSchlosser
Kreuzer Georg, Schuhmacherei
Naake Ldw., Baumeister
Raisin Erna, Frau
Sannwald Chr., Lebensm.-Gesch.
Schneider Wlt., Arbeiter
Treiber Sofie, Priv.
38 (E) *Brauerei Schrempp-Printz
Fitterer Hans-Karl, Kraftf.
Kirschner Emma, Frau
Pohla Alfs., Schriftsetzer
Schweigert Karl, Rentner
Schweiß Jos., PBetriebswart
Speck Math., We.
Treml Ad., Gasth. zum Barbarossa ⊶ 28311
40 Zählt zu Marienstr. 42
+ Marienstr. +
42 Zählt zu Marienstr. 51
44 (E) Emmel Chr., Privat ⊶ 26596
Bauer Ant., Vertr.
Baumann Frieda, Rentn.
Becker Marie, We.
Bickel Karol., We.
Finkbeiner Anna, Milchhdlg.
Finkbeiner Joh., Bierbrauer
Hodapp Anna, We.
Jahnke Mel., Frau
Morlock Virginie, Frau
Hinterhaus
Ernst Karl, Kraftf.
Grossnick Robert, Rentner
Heckert Karl, Blechn. u. Inst.
Kohnle Rolf, Kraftf.
Schäufele Anna, Frau
46 (E) *Bratzler Jak., Erben
Biedermann Siegfr., Schreiner
Conrath Günter, Kraftf.
Fleig Erna, We.
Fleig Gerhard, Blechner
Gunz Paula, Frau

Nr. Rechte Seite

Kambeitz Helm., Ang.
Kratzmeier Mina, We.
Kreichgauer Frieda, We.
Liebig Alfred, Buchh.
Liegibel Gustav, Arbeiter
Neubarth Frdr., kfm.Ang.
Schmidt Rolf, Blechn. u. Inst.
Schneider Marie, Schwester
Hinterhaus
Kampfrad Gg., Inh.: Rud. Steinke, Schrottgroßhdlg. ⊶ 24306
48 (E) *Guthmann Kuno, Stephanienstr. 67
Ballas Frz., Schlosser
Föckler Dieter, Arbeiter
Füner Hch., PolWachtM.
Hofmann Frz., Rentner
Mies Karl, Vertr.
Rodrian Rud., Rentner
Sedelmaier Alb., Heizer
Seeger Alb., Schriftsetz.
Stoll Erwin, Kfm.
Hinterhaus
Büchel Edgar, Bauschlosser
Conrad Gust., Zigarrenfabrik
Gerstner Maria, We.
Roth Kurt, Arb.
Wild Erna, We.
50 (E) *Schmitt Otto, Erben (Hvw.: Hugo Linder, KarlWilhelmStr. 25)
Crocoll Ad., OLokheizer
Degler Elsa, We.
Fickel Frdr., Kraftf.
Heß Max, Kraftf.
Kolb Günther, Arb.
Kuch Karl, Bauarb.
Machatschek Ad., Kontrolleur
Retting Angela, Frau
Tolles Klara, We.
Vögele Frdr., MechWerkst. ⊶ 21753
52 (E) *Schmid Karl, Ettlingen, Vordersteig 24
Bonath Elsbeth, Frau
Follner Alb., StbWagf.
Günther Maria, Frau
Hock Maria, We.
Kovacs-Bokor Jos., Arb.
Kraft Simon, Heilpraktiker (Hvw.)
Lumpp Siegfr., Install.
Makyta Alois, Rentner
Schmidt Joh., Arbeiter
Sitzler Heinz, kfm.Ang.
Vögele Heinz, Händler
Weltle Willi, MaschM.
Wiener Wenzel, Bauarb.
Wilczynski Bronislav, kfm.Ang.
Hinterhaus
Brauch Erwin, Glaser
Buhlinger Anna, We.
Faust Erich, Arbeiter
Frank Käthe, We.
Frick Anna, Frau
Frick Wrn., Arbeiter
Fütterer Rob., MaschinenbauM.
Heidt Hugo, Schneider
Helfer Anna, Frau
Kraus Anna, We.
Krebs Emma, Frau
Liebscher Adolf, FriseurM.
Link Paula, We.
Nann Ottilie, We.
Niedermeier Hilda, Frau
Werne Rud., Lagerist
Wolf Theodor, Ziseleur
Zani Ernst, Rentn.
54 (E) *Markert, Erbengemeinsch.
Franz Friederike, We.
Klug Anna, We.
Platz Hel., We.
Schewe Philippine, Frau
Schmalz Heinz, Elektromont.
Seidel Kurt, kfm.Ang.
Stadler Frz., Maler
Weckesser Max, Rentner
Wolf Albert, Kfm.
Hinterhaus
Kraichgauer Anna, We.
Mahlschnee Luise, We.
Seiler Alois, Rentn.

Nr. Rechte Seite

56 (E) Klingele Frz., RbAsst. aD.
Buchholz Ernst, Arbeiter
Eberhardt Regina, We.
Egger Eberh., StudRat
Fölsch Wlh., PSchaffner
Graf Sofie, We.
Heer Luise, Frau
Kaiser Sgfr., Bäcker
Kilgus Berth., Install.
Krenzlin Karl, Schlosser
Papst Emil, Schreiner
Seitz Eugen, Schneiderei
Trotter Luise, We.
Hinterhaus
Kimmig Lina, We.
Santo Erw., Sattler- u. Polstergesch. ⊶ 24694
Secco Albert, Maschinist
58 (E) Anderer Gust., HdlsVertr.
Berger Frdr., Buchdrucker
Haupt Lina, We.
Jahraus A. u. A., Lebensmittelgesch. ⊶ 21439
Marx Ad., BbWart
Walter Heribert, Blechner
Hinterhaus
Büchel Frieda, Arbeiterin
Faber Greg., Kranführer
Reuter Heinz, Friseur
Wesch Egon, Dreher
60 (E) Hennefarth Ldw., Bäckerei u. Kondit. ⊶ 26437
Ammer Frdr., Privat
Braun Luise, Frau
Ell Hans, Gipser
Hettich Theoph, Rentner
Landkammer Frz., Schmied
Speck Val., Rentn.
Wesch Max, Maler
62 (E) Brenner Alb., Schlosser
Beyer Rich., Schreiner
Herlan Edm., Bügelgesch.
Marx Ernst, kfm.Ang.
Müller Adam, Gipser
Rapp Wlh., Ang.
Schlotter Arthur, Elektromech.
Schlotter Petronella, We.
64 (E) Fischer Ad., BbOSekr. u. Schmitt Alfr., StbKontr.
Klein Karl, Rentner
Knoll Luise, We.
Kotyrba Anton, Filmtheaterltr.
Schmitt Wlt., VerwInsp.
Scholze Hugo, Metallpräger
Schwab Alfr., StbOWagenf.
Ullrich Heinz, StbSchaffn.
Wolf Gisela, Stenotyp.
66 Fällt aus
68 (E) *Fey Leop., Kfm.
Zerstört
+ Rüppurrer Str. +
+ Morgenstr. +
70 (E) Müssig Elisabeth, We.
Eicheler Wlh., OLageraufseher
Heidt Maria, We.
Harter Raimund, OLokf.
Kistner Peter, KrimBeamter
Koetsier Anna Elisabeth, kfm.Ang. (Hvw.)
Kuri Anna, We.
Moser Karl, Bürovorsteher
Sachs Erich, BbArbeiter
Weber Kuno, Rentn.
72 (E) *Weiß Ernst, Erben
Balzer Willi, Koch
Begero Lina, We.
Bleineke Elsa, Frau
Hauswirth Luise, We.
Kornmüller Sophie, We.
Müller Ad., BbOSekr.
Schörk Elsa, We.
Schörk Paul, Ang.
Sickinger Luise, We.
+ Scherrstr. +
74 (E) *Deutsche Bundesbahn
Graß Otto, Lokf. iR.
Kahl Wlt., BbAsst. (Hvw.)
Kummer Wlh., Sattler
Roscher Karl, OLokheizer
Schmitt Wendelin, Rangierer
Springmann Maria, We.
+ Sybelstr. +

Wilhelm Müller General-Vertretungen
BÜRO-EINRICHTUNGEN **Büromaschinen**
Karlstraße 34 Fernruf 27080

BLB BADISCHE LANDESBIBLIOTHEK
Baden-Württemberg

MONINGER BIER
anerkannt hervorragend

Lußsteige

(Durlach)
Stadtplan K 17
Zwischen Lußstr. u. Geigersbergstr.

Nr.

4 (E) Heyer Wlh., Bankdir. ⊶ 42609

Lußstraße

(Durlach)
Stadtplan K 17
Zieht von der Bergwaldstr. nach Südwesten
Luß = Gewannbezeichnung

Linke Seite

+ Bergwaldstr. +

1 Fällt aus
3 (E) Meichle Dr. Frdr., Prof.
Lindner Hans, VerkLtr.
5 (E) Weinspach Hch., Kfm. ⊶ 41043
7 (E) *Singer Alfr., ElM., Khe.
Dalhaus Max, Geschf. ⊶ 42500
Heß Paula, Frau
Walther Wolf, Kfm.
9 (E) Heß Anni, Orgelfbrktn. ⊶ 41640
Aberle Martha, Frau
Czarnowsky Otto, Kraftf.
Schalscha Dr. Erich, Bundesrichter ⊶ 42652
11 (E) Spengler Sofie, We.
Martin Ella, VerwAng.
Spengler Hans, Musiklehrer
Spengler Mart., Kammermus.
13 (E) Kaltenbach Karl, Privat
Riedel Maria, We.
Schneyer Bruno, HdlsVertr. ⊶ 41709
Zimmer Maria, We.
15 (E) *Clauß Erika, Kiel
Jörger Dr., Alois, Prof. ⊶ 41733
Schallehn Ursula, Frau
17 (E) Spitz Stef., Schuhgroßhdlr. ⊶ 41382
Vogel Karl, Kaufmann
19 Fällt aus
21 (E) *Bad. Bank, Friedrichsplatz 1/2
Schütz Johannes, BkDir. ⊶ 42231
23 Fällt aus
25 (E) *F. Wolff & Sohn GmbH.
Wolf Dr. Kurt, Geschf. ⊶ 42363
33 (E) Barth Dr. Wlt., Prof. ⊶ 41948

Rechte Seite

+ Bergwaldstr. +

2 (E) Himmelheber Otto, Privat
Himmelheber Günther, SchreinerM.
Haist Mathilde, We.
Redivo Franziska, We.
Weber Else, GenVertr. ⊶ 42109
Weber Theo, Blechn. u. Inst. ⊶ 42109
4 (E) Rudi Maria, We. ⊶ 42459
Münzer Dr. Egon, ORegRat ⊶ 42638
6 (E) Forschner Aug., OSchullehr.
Forschner Fred, Assess. u. Justitiar
8 (E) *Eckerle Rud., Kfm.
Kissau Gust., kfm. Dir.
10 (E) Heinzelmann Frieda, We. ⊶ 41887
Heinzelmann Kurt, Kaminfeger
12 Fällt aus

+ Schlößleweg +

14 (E) *Kamphues Helga
Kamphues Kurt, Rechtsanw. ⊶ 41167 (Wohn.)
Koch Mathilde, We.
16 (E) *Metzger Max, Roonstr. 4
Unbewohnt
18—20 Fallen aus

Nr. Rechte Seite

22 (E) *Becker Gg., Fbrkt.
Weingarten, Kanalstr. 17
Josch Günther, Dipl.Ing. ⊶ 42559
Tröger Dr. Joachim, Ing. ⊶ 42460
24 (E) *Wendel Maria, Frau
Edgar Bernhard, Kfm.
26 (E) Holzmann Hch., Photo-Glock, Photolabor ⊶ 41603
Weingardt Martha, Frau
28 (E) Preuss Hans, Fbrkt. ⊶ 41389
34 (E) Deuschl Ed., Dipl.Ing.
Pannke Dr. Kurt, Dipl.Ing.
42 (E) Rüther Dr. H., PrivDozent, Chefarzt ⊶ 42293

Lußweg

Oberer u. Unterer
(Durlach)
Stadtplan K L 17
(Nicht bebaut)

Lutherplatz

Stadtplan J 12
Bildet einen Teil des früheren alten Friedhofs zwischen Kapellen- und Ostendstraße
Dr. Martin Luther, Reformator geb. 1483, gest. 1546
(Nicht bebaut)

Maasstraße

(Durlach)
Stadtplan J 16, 17
Beginnt an der Weingartener Str. und zieht in westl. Richtung b. zur Pforzheimer Str.
Maas (französ. Meuse), entspringt auf dem Plateau von Langres (Ost-Frankreich).

3 (E) Seidel Anton, PolM.
Seekircher Berth., kfm. Ang.
4 (E) Heidt Adam, PolBeamt.
Heidt Lisette, SchwimmM.
Heidt Thekla, We.

Machstraße

(Durlach)
Stadtplan J 17
Verläuft zwischen Friedhof und Steinbruch (Sackgasse)
Direktor Prof. Dr. Felix Mach, geb. 21. 1. 1868, gest. 4. 11. 1940
Langjähriger Leiter der Versuchs- u. Forschungsanstalt Augustenberg, bedeutender Förderer der Landwirtschaft

Linke Seite

1 (E) Hagemann Osk., Kunstm.
3 (E) Stadler Gust., OForstM.
Müller Herb., Forstasses.
5 (E) Hofmann Eug., KfzM.
Stumpf Jos., PolOKomm.
7 (E) Krebs Art., Süßw.-Großhandlg., ⊶ 41318
Nägele Otto, kfm.
9 (E) Krumm Dr. Gg., Direktor ⊶ 41735
11 (E) Seitz Edm., landw. Fachberater
Räder Bruno, OIng. ⊶ 41211
13 (E) Deißler Karl, Heizer

Rechte Seite

2 (E) Lang Ldw., RevFörster ⊶ 42646
4 (E) Reinfried Dr. Hubert, RegDir. u. Frau ⊶ 41785
Fehringer Anna u. Käthe, Rentn.
Günther Gisela, Prokuristin
Rohde Sofie, kfm. AbtLtrn.
Rühmann Frdr., Ing.
6 (E) Schweinfurth Karl, StadtOBaurat ⊶ 42261
Schickerling Karl, KfzSchlosser
Stadel Anna, We.
8 (E) Groß Kurt, BkKfm.
Dumas Otto, Sachbearb. ⊶ 41150

Nr. Rechte Seite

Erkel Wlh., Ing.
Gulat Augusta, Frau
Rühl Irmg., Röntgenasstn.
Rühl Käthe, We. ⊶ 42522
10 (E) Liebig Ldw., RbOInsp. aD.
Ludwig Karl, Hochbauing.
12 (E) Bienert Rud., Textilkfm. ⊶ 41634

Madenburgweg

Stadtplan G 9
Im Gewann Binsenschlauch zwischen Hertzstr. u. Postweg

Rechte Seite

+ Postweg +

2 (E) Podleschka Karl, Apotheker
2a (E) Besdziek Annemarie, We.
4 (E) Ringwald Frdr., WerkM.
4a (E) *Brünner Wolfg., Khe.
Hodel Dr. Erich, Arzt
6 (E) Esch Elisab., We.
Esch Theresia, We.
6a (E) Schmid Karl El.Ing.
Häcker Margarete, We.

+ Bienwaldstr. +

8 (E) Jaki Elisabeth, We.
Jaki Rob., Bauing.
Städt. Sparkasse, Zweigst.
Stephan Karl, Dipl.Ing.
Welker Barbara, We.
10 (E) Pleesz Frdr., Autoschlosser
Pleesz Jak., Landwirt

+ Hambacher Str. +

14—16 (E) *Gärtner Alfr., Kanonierstr. 15
Breithaupt Wlh., Metzgerei (Fil.)
Grames Hans KG., Lebensm.-Geschäft ⊶ 50558

+ Hertzstr. +

Märchenring

(Rüppurr)
Stadtplan N 12
Im Gewann Hungerlach
Fehlende Nummern sind unbebaut (Freigelände)

Linke Seite

+ Steinmannstr. +

1 (E) Kuner Alfr., BbORat
3 (E) Börtlein Wlh., Rentner ⊶ 31249
5 (E) Gutenkunst Dr. Emil, 1. Bürgermeister ⊶ 20121
Häussermann Ella, We.
19 (E) Wilcke Erwin, Taxibetrieb ⊶ 32561
Weiland Else, Rentnerin
Weiland Herbert, Dipl.Ing.
33 (E) Wenz Karl, VKfm.
Klein Kurt, Kfm. ⊶ 32461
Müller Marie, We.
43 (E) Wurster Paul, Geschf. ⊶ über 26127
45 (E) Fuchs Karl, HdlsVertr. ⊶ 32752

+ Däumlingweg +

47 (E) Haas Rud., Rechtsanw. ⊶ 31143

+ Steinmannstr. +

Rechte Seite

+ Steinmannstr. +

4 (E) Schoemperlen Edgar, Kfm. ⊶ 32810
6 (E) Linge Dr. Ing. Kurt, Hochschulprof. ⊶ 30324
8 (E) Rueß Dr. Jos., Zahnarzt ⊶ 32123
Samtleben Friedel, We.
10 (E) Buck Maria, We. ⊶ 32605
Deister Dr. Wlh., Jurist
Obrecht Marie, We.
10a (E) Becker Willi, Lebensm.-Gesch. ⊶ 32537
Frey Elisab., We.
Mayer Magda, OLehrerin iR.
16 (E) Buchhalter Leop., Kfm.
18 (E) Pahr Willi, Textilkfm. ⊶ 32145

Nr. Rechte Seite

22 (E) Reiser Hdw., Anfertig. von Angora-Gesundheitswäsche ⊶ 32584
24 (E) Stengel Erwin, Bauing. Stadtbaurat ⊶ 31187
26 (E) Furrer Aug., Stadtamtm.
Bitter Lonie, Sekrn.
28 (E) Koelsch Herb., Geschf. ⊶ 31208
Sahm Hdw., Frau
30 (E) Rohrbach Gust., Prokurist ⊶ 31407
Kolb Fritz-Karl, Ing.
Kolb Wrn., OIng.
32 (E) Hofmann Herb., techn.Dir. ⊶ 32531
34 (E) Stecher Hrm., Kfm.
36 (E) Fuchs Dr. Hlm., VerwGerRat ⊶ 31909
Fuchs Kurt, Zeitnehmer
38 (E) Steinbacher Dr. Erwin, StudRat
40 (E) Martin Ldw., Bundesrichter ⊶ 31166
50 (E) Möller Dr. Alex, GenDir. ⊶ 30558
56 (E) Esswein Alb., Bauuntern. ⊶ 53916
58 (E) Baur Wlh., HSchriftLtr.
Baur Hans, Redakteur ⊶ 25921
60 (E) Schleipen Dr. Carlos, Facharzt (Wohnung) ⊶ 30846

+ Steinmannstr. +

Mahlbergstraße

Stadtplan K 7, L 8
Stadtrandsiedlung im Gewann Heidenstücker südlich Grünwinkel
Mahlberg, 613 m, mit Aussichtsturm, bei Freiolsheim-Moosbronn

Linke Seite

+ Eichelbergstr. +

1 Fällt aus
3 (E) Pflüger Elisabeth, We.
Pflüger Aug. jun., Plattenleg.
Pflüger Margar., Obst- u. Gemüsehdlg. ⊶ 53013
Veit Herbert, Blechner u. Install.
5 (E) Kornmann Eug., OWachm.
Benz Sofie, We.
Kornmann Helm., Monteur
Kornmann Egon, KfzHandw.
7 (E) Licht Jos., Rentner u.
Licht Wlt., Blechner
Weber Alfr., Schlosser
9 (E) Weber Eug., Plattenleger
Marschner Harry, Bundeswehrangeh.
11 (E) Maier Ludwig, Heizer
13 (E) Hähnlein Hugo, Altmaterialienhdlg. ⊶ 52550
Hähnlein Frdr. jun., Bauschlosser
Hähnlein Frdr., Rentner
Wechler Anna, We.
Weschler Anna, We.
15 (E) Mayer Karl, LadeM.
Kromer Bertha, We.
17 (E) Kammerer Hch. sen., Kranführer
Kammerer Günter, Monteur
Kammerer Hch. jun., BlechnerM.
19 (E) Mattern Math., Rentn.
Albrecht Pauline, We.
Brendelberger Alfons, Rentner
Mattern Wlt., Arb.
21 (E) Heinrich Arth., ElMont.
23 (E) Scheib Max, Rentner
Scheib Kurt, KfzHandw.
25 (E) Nitzschke Osk., BehAng.
27 (E) Sambas Emma, We.
Sambas Horst, BetrElektr.
Korander Rud., Rentner
29 (E) Michael Hrm., Rentner
Rastedter Luise, We.
31 (E) Wallbaum Rud., Maurer
Wallbaum Alfr., Maurer
Wallbaum Heinz, Schlosser

BAUGELD zu 4½% und hohe Steuerersparnis oder jährl. 25 bis 35% Wohnungsbau-Prämie. Guthabenzins 2½%
BADENIA BAUSPARKASSE KARLSRUHE
25 JAHRE
TELEFON 27318

BLB BADISCHE LANDESBIBLIOTHEK
Baden-Württemberg

Karlsruher Eisen- und Stahlhandel G.m.b.H.
Stab- u. Formeisen - Universaleisen - Spezialprofile - Qualitätsstabstahl - Blankmaterial - Schmiedematerial
Qualitätsfeinbleche - verzinkte Bleche - Mittel- und Grobbleche, sowie Stahlbleche in sämtlichen Güten,
Formaten und Stärken - Gas- und Geländerrohre - rohe schwarze Schrauben - Unterlegscheiben und Federringe
KARLSRUHE Fautenbruchstraße 49/51 Ruf Sammel-Nr. 3 14 87
Fernschreiber: Nr.: 0782 763 esta karlsruhe

Nr. Linke Seite

33 (E) Löffler Karl, Rentner
Baur Karl, MaschSchlosser
Dötsch Heinz, Schlosser
35 (E) Schmidt Anna, We.
Schmidt Paul, Arbeiter

+ Bernsteinstr. +

37 (E) Beck Osk., Maurer
39 (E) Fazler Geschwister
Fazler Dorothea, Bedienung
Fazler Kurt, Fernmeldemont.
41 (E) Neureuther Rob., Landw.
Neureuther Heinz, KfzHandw.
43 (E) Jung Karl, Kraftf.
Jung Josef, Rentner
45 (E) Müller Melanie, We.
Benda Maria, Schneiderin
Müller Kurt, Elektr.
47 (E) Krauß Anna, We.
Krauß Karl, Rentn.
49 (E) Mechler Agathe, Frau
Reiser Rich., kfm.Ang.
Sprissler Aug., Schneid.
51 (E) Dannenmayer Aug., PSchaffn.
Müller Fritz, PolWachtM.
53 (E) Runk Frz., techn.Zeichner
Runk Joh., Rentner
Schnellbach Emma, We.
55 (E) Sauer Ferd., städt.Ang. aD.
Sauer Th., Kraftf.
Wiesel Gertr., We.
57 (E) Burkart Karl, Blechn. u. Install.
Fluhrer Wolfg., Schlosser
59 (E) Piernitzki Helm., ElMech.
61 (E) Boch Elisab., We.
63 (E) Schatz Anna, Frau
Tiefenmoser Frz., Metzger
65 (E) Henninger Hch., Arb.
Bohner Erich, VAng.
67 (E) Dambach Lina, We.
69 (E) Weber Elisab., We.
Weber Manfred, LokHeizer
Rastetter Wlt, Blechn. u. Install.

+ Hellbergstr. +

Rechte Seite

+ Eichelbergstr. +

2—8 Fallen aus
10 (E) Stuber Joh. sen., Rentn.
Sartor Alfred, Lagerarbeiter
12 (E) Dannhauser Adelh., We.
14 (E) Fluck Jos., Schlosser
Domes Erich, Maurer
16 (E) Catoir Wlh., ElMont.
18 (E) Wipper Alfr., SchlosserM.
20 (E) Kälber Otto, Dreher
22 (E) Stuber Jos., Arb.
24 (E) Wild Sus., We. u. Wild Karl, Schriftsetzer
Mayer Hub., MaschFormer
Wild Günther, Chemiewerker
26 (E) Maag Frieda, We.
Kopf Willi, kfm.Ang.
28 (E) Pfeiffer Barb., Frau
Lehnert Kurt, Schleifer
30 (E) Klumpp Marg., We.
Hutt Bruno, KfzHandw.
32 (E) Wöschler Anna, We.
Banspach Rud., Rentn.
Türk Hansgeorg, PFacharb.
34 (E) Konsumgen. Karlsruhe eGmbH., Verteilungsstelle Nr. 51
Schipper Berthold, Blechner u. Install.
Schipper Kath., We.

+ Bernsteinstr. +

36 (E) Reißner Helm., Nachtw.
38 (E) Nicolaus Aug., Rentn.
Lange Wrn., Musiker
40 (E) *Müller Rud., Winkelriedstr. 28
Speck Anna, We.
Speck Frz., Schlosser
42 (E) Frank Frz., SchuhmM.
Armstrong Lydia, Frau
Rohrbach Johanna, Frau
44 (E) Baab Peter, PBeamt.

Nr. Rechte Seite

46 (E) Engelhard Luise, We.
Stephan Kurt, Arbeiter
48 (E) Wallbaum Konr., Vorarb.
Wallbaum Erich, Graveur
50 (E) Helling Helm., Fernmeldeaufbauleiter
Walter Karol., Arzthilfe
52 (E) Reiser Hrm., Schlosser
54 (E) Müller Hilda, We.
Schmidt Karl, Bauschlosser
Stösser Barbara, We.
56 (E) Broß Lina, We.
Broß Herb., Schlosser
58 (E) Blust Jos., PSekr.
60 (E) Winter Hch., Pförtner
62 (E) Dammert Mathilde, Frau
Neumaier Jos., Rentner
64 (E) Keller Rud., PBetrAsst.
66 (E) Eichelser Fritz, Prok.
⊶ 28901
Glastetter Elisab., We.
68 (E) Henne Wlh., PSchaffn.
70 (E) Müller Helena, We.
Schorpp-Wäscherei (Annahmest.)
72 (E) Völlmer Wlh., PSchaffn. iR.
Engelhardt Phil., BbSekr.

+ Hellbergstr. +

Maienweg

(Bulach)
Stadtplan K 9, Nr. 23
Beginnt an der Bannwaldallee und zieht in südwestlicher Richtung zur Güterbahn
Eigentümer:
Gartenstadt Karlsruhe eGmbH., Ostendorfplatz 2

Linke Seite

+ Bannwaldallee +

1 Zerstört
3 Pätzold Rita, Frau
5 Blust Ther., Wasch- u. Bügelgesch.
Prewern Karl, StbSchaffn.
7 Föhner Elise, We.
Föhner Kurt, Werkzeugm.
Kölmel Jos., Kraftf.
Pascher Raimund, Schreiner
⊶ 31169
9 Brucker Christine, Frau
Jäckel Hrm., Lagerarb.
Renner Emilie, Frau
Vogt Heinrich, SignWerkM.
11 Schmelzle Antonie, We.

+ Bannwaldallee +

Rechte Seite

2 Fichthaler Ldw., ElTechn.
Heuser Karl, Zugf.
Jaenike Ruth, kfm.Ang.
4 Zerstört
6 Bohner Hrm., Mech.
Dickemann Frdr., PAsst.
Gramlich Jos., RbLadeschaffn. aD.
Kullmann Max, Buchdr.
Mackert Emma, Näherin
Mackert Marie, Frau
Ruf Erw., Holzfräser
8 (E) Koch Josef, SchlosserM.
Schneider Erich, Maschinist

Mainstraße

Stadtplan L 11
Stadtteil Weiherfeld, frühere Weiheräcker, südwestlich vom Hauptbahnhof
Main, rechter Nebenfluß des Rheins

Linke Seite

+ Dreisamstr. +

1 (E) Fertig Eugen, BbAmtm.
Friedmann Rud., BbORat
3 (E) Vogelmann Jul., Rentner
Hallmeyer Julius, Obst- u. Lebensmittelhdlg.
Wingen Elisab., Frau
5 (E) *Adam Max, Erbengemeinschaft
Neubert Hildem., HdlsVertr.
7 (E) Lingg Helm., StudRat

Nr. Linke Seite

9 (E) Hinsch Frieda, We.
Hikele Alois, Arb.

+ Acherstr. +

11 (E) Heiß Helene, We.
Freund Hel., Frau
13 (E) Cambensi Berta, Frau
Cambensi Jos., Gärtnerei
15 (E) Krause Otto, RbInsp. iR.
Metzger Johanna, Rentnerin
Säemann Hch., Buchhalter
17 (E) Konsumgen. Karlsruhe eGmbH., Verteilungsstelle Nr. 37
Oppermann Karl, StAsst.

+ Enzstr. +

19 (E) Widmann Rich., Metzgerei
⊶ 31186
Siegert Rud., VersInsp.
Wawra Josef, Maschinist
21 (E) Stutz Stefanie, We.
Dietrich Anny, Schneiderei
Gegusch Hans, RegInsp.
Klingler Aug., OZugschaffner aD.
23 (E) Kappes Dr. Frdr., prakt.Arzt ⊶ 30426
Sarnau Dr. Anna, Ärztin
Sarnau Dr. Ulrich, Arzt

+ Schauinslandstr. +

25 (E) Schnell Maria, We.
Hauf Emil, Stadtamtmann
Samson Marg., Frau
Schnell Roland, KfzTechniker
27 (E) Straub Mina, We.
Sieber Jos., PolHWachtM. iR.
Straub Egon, StudRat
29 (E) Jung Maria, techn.Lehrn. ⊶ 31144 u. Krabbe Hanna, Frau
Dames Karl Heinz, Vertreter
Herkenrath Josef, kfm.Ltr.
Krabbe Kurt, BbInsp.
Schulz Wlt., Schlosser
31 (E) Speck Ad., Amtsrat
Mühlberger Irene u. Klara ⊶ 30303
Riegler Edgar, Techniker
33 (E) Sies Luise, Frau
35 (E) *Huck Frdr., Geibelstr. 6
Scherpe Gustav, Rentner
Wolf Ferd., Rentner

+ Kniebisstr. +

Rechte Seite

+ Dreisamstr. +

Eigentümer von Nr. 2—12:
Mieter- und Bauverein, EttlingerStr. 3
(Hvw.: Paul Fäseler, Mainstr. 12)

2 Büttner Wlt., Zeichner
Franz Herb., ElM.
Kaps Max, Rentner
Schleyer Anna, We.
Schleyer Paula, DSchneiderei
Saupe Kurt, Kunstmaler
4 Brunner Rud., Maler
Friedmann Luise, Frau
Götz Wlh., Heizer
Häge Frdr., Arbeiter
Schleich Fritz, Chemotechniker
Schleich Maria, We.
Weiß Bab., We.
Weiß Helene, Frau
6 Asbach Luise, We.
Eichin Lydia, Frau
Engel Frieda, Ladenhalterin
Hasenfus Karl, Lokf.
Rehn Herb., Ing.
Schindler Rob., Lagerverw.
Stille Otto, FrisGesch. ⊶ 31232
8 Balken Ed., BbOSekr.
Bischoff Frz., kfm.Ang.
Fuchs Eugenie, We.
Hock Gg., BehAng.
Piontek Käthe, We.
10 Berger Maria, Rentnerin
Graf Jos., Ableser
Kapetz Geza, SchleiferM.
Schrodin Rich., Baumwart
Zimmermann Karl, Werkf. aD.

Nr. Rechte Seite

12 Beuschlein Eug., Lokf.
Bleickert Karl, städt.Arbeiter
Fäseler Paul, Kalkulator
Hahn Alex., Olnsp.
Roesner Olga, We.
Stellmacher Frz., MetzgerM.

+ Enzstr. +

14 (E) Seiboldt Elly, We.
Reichert Luise, We., Milchhandlung ⊶ 31939
Schmitt Karl, Schlosser
Ziegelmeier Selma, We.
16 (E) Tritsch Maria, We.
Graf Frdr., Musiker
Graf Martha, DFrisiersalon ⊶ 30754
Weber Alfr., HausM.
18 (E) *Graf Frdr. u. Frau Martha
Allgeier Alfr., Pensionär
Gutmann Wlt., VAgent
May Herb., Knopfgroßhdlg. ⊶ 30020
Schellhammer Wlh., BetrLeiter
20 (E) Heimerl Jul., VerwOSekr. iR. ⊶ 30872
Bischoff Günth., Student
Geis Alb. sen., VKfm.
Heimerl Hilda, Wäscherei ⊶ 30872
22 (E) Renz Ernst, VerwInsp.
Bercher Elsa, We.
Riedinger Otto, OLehrer iR.
Strössner Rudi, Ing.
Westhöfer Math., We.
24 (E) Kehrle Alois, Rentner
Krämer Hrm., OLokf. aD.
Zipfel Leo, Baufachberater ⊶ 31353
26 (E) Engelhardt Mina, We.
Eggeling Herbert, Ang.
Eggeling Karola, We.
Engelhardt Lieselore, Sekrn. ⊶ 30148
Haller Elise, We.
Ilg Erich, VerwSekr.
28 (E) Keller Anna, We.
Greiler Maria, We.
Noe Alois, Röster
Schultheiß Jul., Ang.
Weineich Adolf, Arb.

+ Feldbergstr +

30 (E) Brucker Emil, Rentn.
Eichin Erw., Schriftsetzer
Lautenschläger Rudi, kfm.Ang.
32 (E) *Klumpp Adalbert, Kreuzelbergstr. 14
Haffner Jakob, Rentn.
Nölte Hans-Joachim, StbSchaffner
Wolff Marg., We.
34 (E) Schmidt Karol., We.
Barleon A., Inhn.: Anna Prohaska, Haus- u. Küchengeräte ⊶ 30192
Müller Alb. jun., kfm.Ang.
Müller Alb., OStellwM.
Prohaska Anna, GeschInhn.
Prohaska Th., Kfm.
36 (E) Biedermann Luise, We.
Keßler Erich, kfm.Ang.
Kuderer Arn., Gärtner
38 (E) *Schmidt Jos., Göhrenstr. 25
Beckert Erwin, Lokheizer
Federle Ed., Pens.
Schlenker Hrm., Maler
40 (E) Kallina Erw., techn.BbSekr. (Frau) u. *Flegler Anneliese u. Ursula, Darmstadt
Gaukel Frz., Ang.
Kallina Martha, Frau
Müller Ad., Werkzeugm.
42 (E) Plapp Maria, We.
44 (E) *Erbengem. Hilberer, Freudenstadt
Matt Hans, Ing.
Stubert Otto, BkOSekr. (Hvw.)
46 (E) Reeb Anna, We.
Burgmann Wlt., Vulkaniseur
Gärtner Bruno, Kfm.
Gärtner Hdw., GeschInhn.
Gerwenat Stephanie, We.

Spiegelbeleganstalt Glasschleiferei mit Sandstrahlgebläse Autoglaserei Ladeneinrichtungen **Joh. Rüger** Schützenstr. 57 Fernruf 24264

BLB BADISCHE LANDESBIBLIOTHEK Baden-Württemberg

Bettfedernreinigung Inlett u. Federn Ruf 3-1-2-3-4
A. Springer, Ettlinger Straße 51

Nr. Rechte Seite

48 (E) Schmidt Karl, Priv.
Dietsche Dr. Alb., Arzt
⊶ 32125
Morsch Fridolin, OLokf.
50 (E) Vielhauer Otto, Rentner
Heller Alfr., Mont.
Kinz Hilde, We.
Ransmayer Otto, BetrLtr.
⊶ 25921
52 (E) Hinkel Paula, We.
Atzlinger Wlt., Konstrukteur
Billing Martha, We.
Jung Emma, Rentn.
Sonnabend Ferd., Fotograf

+ Kniebisstr. +

Mainzer Straße

(Dammerstock)
Stadtplan L 11
Beginnt an der KehlerStr. u. endet an der NürnbergerStr.
Mainz, Stadt am link. Rheinufer, der Mainmündung gegenüber

Linke Seite

+ Kehler Str. +

1 (E) Mössinger Wilh., Missionar
Feyerabend Vikolai, Pfarrer iR.
Eigentümer von Nr. 3-15: Gemeinn. Siedlungsges. des Hilfswerks der Ev. Kirche in Deutschland, Heidelberg
3 Wacker Emil, Kraftf.
Wacker Gg., Schaltmech.
Wacker Sofie, Rentnerin
5 Drollinger Hch., RegInsp. iR.
Ott Jos, Ang.
Schlesak Jos., Schreiner
7 Pfeifer Frz., kfm.Ang.
Pfeifer Maria, Rentnerin
7a Wolf Karl, BkAng.
9 Doll Otto, Zugschaffn.
9a Holzwarth Hans, VerwOInsp.
11 Lumpp Erich, kfm.Ang.
11a Hacker Anna, We.
Wesely Irma, PSekrn.
13 Arnold Antonia, Frau
Zöller Ldw., Kraftf.
13a Buchholz Max, Kraftf.
Leichsenring Henriette, We.
15 Wälde Frdr., Vertr. ⊶ 30353
17 (E) Gützkow Dr. Horst OVerwGerRat
Gützkow Willi, Kfm.
19 (E) Gröner Dr. Ing. Otto, BbORat
Hodde Rolf, Kfm.
Jasper Alb., FilLtr.

+ Freiburger Str. +

21 (E) Dietz Fritz, Kfm.
Dietz Frdr., Rentner
23 (E) Zabler Ad., JustSekr.
25 (E) Brandt Alice, HLehrn.
Stromm Wlh., StudRat.
27 (E) Auch Willi, kfm.Ang.
Auch Amalie, We.
29 (E) Knust Berth., Ing.
Knust Karol., We.
31 (E) Moser Bernh., Dipl.Ing.
33 (E) *Lohrmann Mina, Erben
Negwer Angela, Rentnerin
Schmitt Heinz, kfm.Ang.
35 (E) Speck Kurt, OLehr.
Raades Berta, Frau
Schieffer Johanna, We.
37 (E) Putzke Erich, IndKfm.
Skrabs Gertrud, We.
39 (E) Kniehl Art., HeizIng.
⊶ 32230
41 (E) *Maier Rich., Reichardtstr. 1
Maier Eugenie, Privat
Weingarten Frdr., Gärtnerei
⊶ 32396
43 (E) Heinkel Berta, Frau
Frick Luise, We.
Vogel Olga, RbAsstn. aD.

+ Nürnberger Str. +

Nr. Rechte Seite

+ Kehler Str. +

Eigentümer von Nr. 2-10a: Gemeinn. Siedlungsges. des Hilfswerks der Ev. Kirche in Deutschland, Heidelberg

2a (E) *Deventhal Charl., Liebigstr. 6
Becht Meinrad, Dipl.Ing.
Schuberth Hildegard, We.
Warkling Wilhelmine, We.
4 Worm Edmund, Konrektor iR.
Worm Herwig, techn. Zeichner
4a Schlaier Gust., LokBetrInsp.
Schlaier Heinz, BbAsst.
6 Gorski Marg., Sekrn.
Hütter Reinh., OIng.
Ros Arth., Verlagskfm.
⊶ 32093
6a Frosch Wlh., techn.BbSekr.
Krumpholz Frdr., VermZeichner
Krumpholz Marie, We.
Tomann Hrm., Maurer
8 (E) Meergraf Fritz, RbAmtm. a. D.
Jensen Helm., BuchdrKalkul.
10 Dittes Erich, techn.Ang
Dittes Ldw., OLokf. aD.
Ginnutt Ernst, Kraftf.
12 (E) Holz Hans, BkAng. u. Weller Aug., BbOSekr.
Hirscher Hch., Schreiner
14 (E) Dullenkopf Otto, Geschf. ⊶ 32491
Dullenkopf Mathilde, We.
16 (E) Bender Johs., Amtsrat iR.
⊶ 32432
Elsäßer Alice, We.

+ Freiburger Str. +

18 (E) Jost Otto, Möbel- u. Teppichhandlung ⊶ 30627
20 (E) Weineck Philippina, Frau u. *Weineck Rudolf, Kandelstr. 3
Schölzel Norbert, Apotheker
22 (E) Kühlewein Ldw., VKfm.
24 (E) Ketterer Hrm., BezBauM.
26 (E) Prötzner Frz., RegAmtm. iR.
Prötzner Kurt, techn. HLehr.
28 (E) Zimber Hermine, RegSekrn.
Zimber Apollonia, We.
30 (E) Schalk Wlh., Ing.
32 (E) Zorn Ldw., HdlsVertr. ⊶ 30120
34 (E) Bach Karl, BkBevollm.
Bach Karl sen., Rentn.
36 (E) Born Karl, BkAng.
38 (E) Parkett-Sauter, Inh. Ldw. Sauter, Parkettgesch. ⊶ 30189
40 (E) Gentner Gg. sen., Rentn.
Gentner Gg. jr., Buchh.

+ Nürnberger Str. +

Malvenstraße

(Daxlanden)
Stadtplan J 6
Beginnt an der Waidstr. und zieht südwestlich

Linke Seite

+ Querstr. +

1 (E) *Brauerei Schrempp-Printz Zerstört
3 (E) Weick Ldw., Bäckerei ⊶ 53156
Kühn Bruno, BäckerM.
5 (E) Bechtel Karl, Beifahrer
7 (E) Kropp Jul., Gasthaus zum Hirsch ⊶ 51481
Bickel Hch., Dreher
Siegel Hubert, Blechner u. Install.
9 (E) Weber Otto, Transportuntern. ⊶ 50627
Pferrer Berta, We.
Reichert Anna, We.
Weber Genofeva, Rentnerin
11 (E) Janson Wolfg., ZimmerM. ⊶ 50701
Eschelbacher Emma, We.
Fox Anna, Ang.

Nr. Linke Seite

13 (E) Höll Alb., Blechn. u. *Höll Rob., Hammweg 6
Höll Ad., Rentn.
Moos Ldw., Kranf.
Riegger Kurt, Arbeiter
Traub Heinz, Dreher

+ Goldgrundstr. +

Rechte Seite

+ Waidstr. +

2 (E) Streibel Ldw., Konstrukt.
Moderegger Dr. Gerh., Arzt

Hinterhaus

Streibel Ldw., SchuhmaschBau u. RepWerkst. ⊶ 52037
4 (E) Bohner Joh., Kfm.
Doll Hch., BbArb.
Dümmerling Maria, Frau
Kühn Fedor, Zimmermann
Kühnel Rolf, Kraftf.
Rumztow Lieselotte, Frau
Schubert Rudi, Ing.
Seemuth Elisab., We.
6 (E) *Ganz Emilie, We., Malvenstr. 6a
Botens Jak., PolWachtM.
Schuckert Paul, UmschlArb.
Stoll Hch., Bauschlosser
6a (E) Ganz Emilie, We.
Faller Leo, Kunstmaler
Ganz Karl, Kraftf. ⊶ 50077
Ganz Willibald, Ang.
Pferrer Emilie, We.

+ Goldgrundstr. +

Mannheimer Straße

(Rintheim)
Stadtplan H 14
Zwischen RintheimerStr. und Drosselsangweg, parallel zur Ernststr.
Mannheim, größte bad. Stadt, am Einfluß des Neckars in den Rhein
Fehlende Nummern sind unbebaut (Gartengelände)

Linke Seite

+ Rintheimer Str. +
+ Forststr. +

19 (E) Konsumgen. Karlsruhe eGmbH., VerteilStelle Nr. 92

+ Huttenstr. +
+ Hirtenweg +

21 (E) *Landesbezirksdirektion der Finanzen Unbewohnt
41 siehe Huttenstr. 11
43 (E) *Volkswohnung gGmbH.
Beiertheimer Allee 1
Franke Wlh., Stellmacher
Huber Josef, FriseurM.
Jung Willy, Kfm.
Landgraf Rolf, TelSekr.
Macht Lucie, Frau
Müller Herbert, kfm.Ang.
Schnetzler Maria, We.
Schulz Wlh., PSchaffner
Schwerdtfeger Manfr., Redakteur
Siebert Karl, WerkM. iR. ⊶ 27284
Urlik Peter, Arb.
Zureich Wlt., VerwAng.
45 (E) wie Nr. 43
Behrendt Edith, MaschStrickerMn.
Brox Alfred, Kraftf.
Brox Gg., Rentner
Daum Gust., BkKfm.
Engelhard Joachim, Ang.
Heidke Wlt., kfm.Ang.
Hellenthal Clemens, Rentner
Herlan Waltraude Frau
Kiener Anna, Frau
Pfeiffer Ernst, VerwAng.
Richardon Bruno, MaurerM.
Schönfelder Hans, Jurist
Schwall Wlt., Schlosser

Nr. Linke Seite

47 (E) wie Nr. 43
Bierent Ernst, techn. Kfm.
Brauner Raimund, Arb.
Deggelmann Mathilde, We.
Dobmeier Waldemar, Kfm.
Göth Joh., Schreiner
Hofmann Edwin, Ang.
Kistner Albert, BlechnerM.
Kugler Maria, We.
Ludewig Günther, WebM.
Martin Wlt., VInsp.
Monti Fritz, kfm.Ang.
Pfaus Elisab., Frau
Sagert Martha, We.
Vetter Ldw., PolM.
79 (E) *Oeljschläger G., Grenadierstr. 7
Albert Emil, ArchitBüro ⊶ 23188
Oeljschläger Th., OZollSekr. aD.
99 (E) *Titelius Helene, Ernststr. 83
Niedenführ. Paul, StbWagf. (Behelfsheim)

+ Drosselsangweg +

Rechte Seite

+ Rintheimer Str. +

4 (E) Reiboldt Peter, StbSchaffn.
Kober Wlt., SchreinerM.
Völz Frdr., Pförtner
8 (E) Ströhle Edwin, Bauing.
Ertel Käthe, We.
10 (E) Lessle Julius, Rentner
Lessle Kath., We.
Volk Karl, Mech.
Wöschler Eug., Arbeiter
16 (E) Karlsruher Milchhändler Genossensch. eGmbH. ⊶ 27160
Verband d. Milchkaufleute Bad.- Württ. e. V. GeschSt. ⊶ 23862
Zentralgenossensch. d. deutsch. Milchhandels eGmbH. ⊶ 27160
20 (E) Schweizer Karl, RegBauamtmann iR.
Schweizer Erika, HLehrn.
Schweizer Irmgard, Kunstmalerin

+ Forststr. +

30 (E) Rau Karl, HdlsVertr. ⊶ 26709
Becker Erw., Fernmeldemont.
Feuerstein Gerh., DiplKfm.
38 (E) Kastner Fritz, Bauing.

+ Huttenstr. +

50 (E) Dreixler Karl, OBrandM.
Kögel Karl, städt. Arb.
52 (E) Billich Karl, Rentner u. Scherer Thimotheus, kfm.Ang.
54 (E) Oeder Hrm., OWerkf.
Rohrer Liselotte, Sekrn.
64 (E) *Reeb Eug., Ernststr.
Bippes Karl, Rentner (Behelfsheim)

+ Hirtenweg +

66 (E) Seitz Anna, We.
Seitz Alex, VerwOInsp.
Seitz Sgfr., kfm.Ang.
68 (E) Lessle Frdr., OLokf. iR.
Altfelix Frdr., Ing.
Lessle Mathilde, Sekrn.
Switag Emma, Frau
Volz Maria, Ang.
70 (E) Schäufele Alb., Prok. aD.
Mackenroth Aug., OIng.
Sitterle Ernst, Dipl.Ing., RegBaurat
72 (E) *Reinacher, Rußheim, Hauptstr. 208
Eberhardt Hrm., StbOWagf.
Hensel Hch., Kraftf.
Hensel Klara, Frau
Hölzer Else, We., GeschInhn. ⊶ 24735
Sauter Karl, Kassenleiter
74 Fällt aus
76 (E) Ebert Aug., JustSekr. iR.
78 (E) Wenner Fritz, Schrifts. ⊶ 23438
Wenner Gust., Rentner

Wilhelm Müller General-Vertretungen
BÜRO-EINRICHTUNGEN **Büromaschinen**
Karlstraße 34 Fernruf 27080

BLB BADISCHE LANDESBIBLIOTHEK
Baden-Württemberg

FERNSCHREIB-NR. 0782/670

ANNONCEN-EXPEDITION
KRAIS
WERBEGES. M. B. H
KARLSRUHE · WALDSTR. 30
TELEFON ✱ 23544

gestaltet in Text und Grafik Anzeigen, Prospekte, Plakate, Dias. — Bau von Messeständen.

Nr. Rechte Seite

80 (E) Lindner Hch., kfm.Ang.
Bleile Emma, We.
82 (E) *Schleifer Willi, BäckerM.
Geißler Paul, Amtsgeh. aD.
Sauter Erich, Vertr. ⊶ 27274
84 (E) Ruckenbrod Elise, We.
Bucherer Emil, Kfm.
Greß Josef, techn.Ang.
Schmidt Frdr., VerwOSekr.
Tscharke Maria, We.
86 (E) Beckert Marta, We., DFriseurgeschäft ⊶ 24370
Kronenberger Herb., kfm.Ang.
Schäfer Karl, StbWagf.
88 (E) Herzer Dan., RegOAmtm.
Brauchle Wlt., OLehrer
90 (E) Silvery Else, We.
Göckel Anna, We.
Weiss Hans, MaschBauer
92 (E) Faiß Wilh., RegOAmtm.
Marnach Leonh., RegOSekr.
Noll Dionys, KfzHandwM.
94 (E) *Schrempf Rudolfina, Gottesauer Str. 9
Burst Karl, GlaserM.
Burst Rosine, Frau
Rumold Berth., Holzbildh.
96 (E) Schaufelberger Friedrich, Steuerberater ⊶ 26758
Wiedemann Lina, Frau
98-100 Fallen aus

+ Drosselsangweg +

104 (E) Nonnenmacher Alfr., techn. Ang.
Busch Jürgen, Bauing.
Naglmaier Josef, Dachdecker
108 (E) Eberhardt Rud., RegOInsp.
Zirkel Wlh., OStudRat

+ Sinsheimer Str. +

Margarethenstraße

(Gartenstadt Grünwinkel)
Stadtplan J K 7
Zwischen Charlotten- und Pfalzstraße
Eigentümer: Gartenstadt Karlsruhe, Ostendorfplatz 2

Linke Seite

+ Charlottenstr. +

1 Beger Ernst, M.d.Schupo aD.
Lauer Alfr., Maurer
3 Kunz Eugen, Schlosser
5 Klingler Amalie, We.
7 Merz Emma, We.
Weber Kurt, BäckerM.
9 Spangenberger Ldw., PAng.
11 Kistner Th., Rentner
13 Demmer Edm., KfzHandw.
Honickel Alois, Justierer
15 Demmer Angela, We.
17 Grimm Wlh., Rentner
19 Hodapp Berta, We.
Joos Günther, Wagenpfleger
21 Burkart Dionys, LadeM.aD.
23 Sohn Maria, We.
Stiewing Karl, MaschArb.

+ Pfalzstr. +

Rechte Seite

+ Charlottenstr. +

2 Möckel Rosa, We.
Schrägle Max, Rentner
4 Werle Ernst, kfm.Ang.
6 Meder Alb., Rentner
8 Sebold Emil, KrimOSekr.
10 Schweizer Jos., Arbeiter
Schweizer Theresia, We.
12 Mayer Adolf, MaschSchlossM.
14 Schorle Gust., MaschSchlosser
16 Schorle Ant., PSchaffner
18 Preller Emil, RevOLtn. d. Schupo iR.
20 Illing Erich, WerkM.
22 Fellhauer Eug., Weichenw. iR.
24 Weingärtner Alb., Vorarbeiter

+ Pfalzstr. +

Maria-Matheis-Str.

(Dammerstocksiedlung)
Stadtplan L 11
Maria Matheis, Stadträtin geb. 1. Oktober 1858 in Kleinlaufenburg

Nr. Linke Seite

+ DanzigerStr. +
+ Dammerstockstr. +
+ Falkenweg +

1 (E) Schneider Karl, Autovertr. ⊶ 32077
3 (E) Glötzl Fritz, Drogerie ⊶ 31479

+ Bussardweg +

5 Zerstört

+ Sperberweg +

7 (E) *Jock Hdw., Frau u. Jock Olga, Frau
Geörger Marta, Frau
Jock Ldw., Rentn.

+ Rechts der Alb +

Rechte Seite

+ Danziger Str. +
+ Dammerstockstr. +
+ Falkenweg +
+ Bussardweg +

2 (E) Klippstein Irma, BbSekrn. iR. u. Klippstein Julie, OPSekrn iR.
Fürst Melanie, We.
Schletz Dr. Georg, RegRat

+ Sperberweg +

+ Rechts der Alb +

Marie-Alexandra-Str.

(Beiertheim)
Stadtplan K 10. 11
Beginnt an der Albtalstr. und endet an der Wartburgstr.
Prinzessin Marie Alexandra, Tochter des Prinzen Max von Baden, geb. 1902

Linke Seite

+ Albtalstr. +

1 (E) Bauhof des städt. Tiefbauamtes, Straßenbaubez. II ⊶ 20121 App. 2313

+ Breite Str. +

1a (E) Haus Alb., Kohlenhdlg. ⊶ 30479

+ Cäciliastr. +

3 (E) Hertle Alfr., Hotel Bad. Hof ⊶ 31653
Ebert Emilie, We.
Ebert Ruth, Schneiderin
Emmerich Hans, KrimBeamt.
Zimmermann Arthur, ElKfm.
5 (E) *Rupp Anna, We., Hübschstr. 5
Adams Hrm., Werbefachm. ⊶ 30720
Bethmann Hans-Werner, Rechtsanwalt ⊶ 31839
Gottman Hugo, FernmTechn.
Hanselmann Karl, Arb.
Knoblauch Emil, Kantinenpächter
Lagershausen Horst, Geschf.
Martin Egon, HdlsVertr. ⊶ 31661
Mehner Kurt, VerkDir.
Müller Aug., Schneiderei (Hvw.)
Schreiber Margot We.
Weingärtner Maria, PAsstn. aD.
Vogt Frdr., Lokführer
7 (E) Sitzler Luise, Frau
Loeffel Konr., BbOInsp.
Stern Karl, Schlosser
9 (E) Wittmer Rosina, We.
Konze Heinz, BkAng.
Leveringhaus Arn., Dipl.Ing.
Rastätter Ther., We.
Reisch Alfred, VerwOSekr.
Velten Anna, We.
Wittmer Sophie, Frau
Zepp Magd., We.

Nr. Linke Seite

11 (E) wie Nr. 9
Kimmig Sophie, Schneiderin
Lenz Lorenz, OZugf.
Martin Rosa, Frau
Neubeck Arthur, SparkAng.
Seidenspinner Frz., Arb.
Wittmer Hrm., Metzgerei ⊶ 31155
13 (E) Steiner Arth., Insp. (Frau) u. andere
Dech Juliane, Frau
Gebauer Edm., Bautechn.
Günter Wlh., Kontrolleur
Helbing Joach., Graphiker
Kramer Elisab., We.
Pfeil Rob., Mechan.
Trautmann Karol, We.
Weber Lisette, We.
Hinterhaus
Göth Ernst, Lackierer
Göth Jos., We.
Obert Emma, We.
Schmitt Marg., Frau
15 (E) Bohner Ad., Gasth. z. Weisen Kuckuck ⊶ 30617
Christ Anna, Frau
Hallmaier Jost, Chemigraph
Hallmaier Jul., LebensmGesch.
Kölmel Hugo, Dekorateur
Kölmel Jos., Bäcker
Krämer Pet., KfzRepWerkst.
17 (E) *Treiber, Erben
Beiter Oskar, StbOWagf.
Bock Gust., Rang.
Braun Max, MolkArb.
Friedrich Wlh., Kalkulator
Greif Waldemar, Schlosser
Kern Alfr., Rentn.
Mayer Frida, TabakwGesch.
Hinterhaus
Bürklin Siegfr., El.Install.
Gnädig Emil, Arbeiter
19 (E) Fries Berta, We., TabakwGesch. ⊶ 31483
Diebold Kurt, KfzHandw.
Fries Otto, Ing. (Hvw.)
Gehrig Kurt, techn.Zeichn.
Griesbaum Max, WerkM.
Müller Josef, BbSekr.
Nowotny Hans, Kellner
21 Fällt aus

+ Karolinenstr. +

23 (E) *Eder Hertha, Berghausen u. andere Zerstört
25 (E) Bohner Rhrd., TelWerkM. ⊶ ✱ 24921 (Hvw.: W. H. Joos, Schnetzlerstr. 1)
Bickel Ingrid, Büglerin
Daußmann Wlt., ElMech.
Hartmann Karol., We.
Müller Berta, We.
Spandöck Emma, Frau
27 (E) *Fichthaler Berta, Frau u. Braun Anna, Frau
Berger Thea, Verkfn.
Hilpert Math., RangAufs. iR.
29 (E) Evang. Fürsorgeverein, Haus „Daheim" ⊶ 31057
Schneider Anna, Schwester (Hvw.)
Schweizer Marianne, Lehrerin
31 (E) Braun Ida, We.
Koch Hrm., Rentner
Lauer Otto, PInsp.
33 (E) Huck Karl, Metzgerei ⊶ 31562
Huck Ldw., MetzgerM.
35 (E) Konsumgen. Karlsruhe eGmbH., Verteilungsst. 26
37 (E) *Fischer Luise, We., Hohenzollernstr. 9
Fischer Edm., AutorepWerkst. ⊶ 31565
37a (E) *Mieter- u. Bauverein (Hvw.: Wlh. Holzwarth, Karolinenstr. 10)
Baitsch Otto, Rektor aD.
Blau Gerh., Buchhalter
Elsäßer Frdr., BehAng.

Nr. Linke Seite

Geiger Elisab., We.
Richter Meta, Frau
Steimel Ldw., PSchaffner
Walter Otto, TelWerkf.
Weber Alfs., techn. BbInsp.
Weiß Frz., WerkzeugmM.

+ Gebhardstr. +

39 (E) Braun Agnes, We. u. *Bauer Theod., BreiteStr. 106
Blumentritt Rud., BkBeamter
Dietle Wrn., El.Inst.
Gerisch Elle, We.
Grüninger Martha, We.
Kunz Hermine, Frau
Ott Rud., Bauing.
Speck Ernestine, We.
Speck Wolfhart, VerwAng.
39a (E) Walter Joh., Schuhgesch. ⊶ 30534
Eisenreich Curt, Verlagsvertr.
Jugel Elsa, Frau
Lechner Karl, StellwerkM. iR.
Rapp Paula, We.
Schmidt Alb., Buchhalter
Walter Willy, SchuhmM. ⊶ 30534
Zipper Gust. jun., BuchbM.
41 (E) *Braun A., Karolinenstr. 4
Balling Alb., Heizer
Edinger Frdr., OPRat aD. ⊶ 32279
Frey Joh., kfm.Ang.
Gegenheimer Gisela, Lehrerin
Henn Frdr., AmtsOGeh. aD.
Kiefer Ernst, Lokf. aD.
Kilgus Willi, BlechnerM.
Kunz Frdr., BkBevollm.
Laug Karl, El.Ing. ⊶ 32210
Mex Hilde, We., BbOSekrn.
Werle Ldw., Kontrolleur
43 (E) *Meyer & Söhne, Brauerei, Riegel (Baden)
Bierhalter Frdr. jun., Kfm.
Bierhalter Fritz sen., Riegeler Bierablage, Ferntransporte ⊶ 31460
Braun Lothar, Student
Cartano Alice, Frau
Dehm Bruno, kfm.Ang.
Fromme Rob., Kunstmaler
Gitzinger Rud., BbInsp.
Schmidt Wrn., Kraftf.
Wieck Joh., BbOInsp.
45 (E) *Dörflinger Jos., KarlWilhelmStr. 26
Adami Maria, We.
Bellm Wald., Kfm.
Blank Maria, We.
Fischer Bertold, KfzHandwerk.
Hain Leonh., Werkzeugm.
Scheffler Dr. Dr. Claus, Zahnarzt ⊶ 31282
Tabery Anton, Metzger
Wagenführer Otto, VerwOSekr.
47 (E) *Metzger Maria, Erben
Braun Sofie, Frau
Buhlinger Mart., GipserM. ⊶ 30675
Eichhorn Elisabeth, We.
Lang Karl, UhrmacherM.
Metzger Maria, Pianistin ⊶ 31729
Philips Eibe, RundfTechn.
Rohmfeld Maria, We.
Schätzle Marie, We.
Wilhelm Anna, We.
49 (E) Jacki Dr. Herb., pr. Arzt ⊶ 32027
Beck Hans-Jörg, Papiergroßhdlg. ⊶ 30170
Gottschalk Bernh., JustOInsp.
Hürxthal Gerh., AGRat
Kühn Klaus, Vertr.
Möloth Heinz, Reisender
Möloth Helene, HdlsVertrn.
Möloth Jacob, Weingroßhdlg. u. -vertretung ⊶ 32704
Zöllner Wrn., PolBeamt.
51 (E) *Stadt Karlsruhe Volksschule Beiertheim

+ Wartburgstr. +

1858 1958
VOLKSBANK KARLSRUHE
e. G. m. b. H.
Hauptgeschäft: Marktplatz, Ruf ✱ 26991 - Zweigstellen in: Khe.-Knielingen, Lauterburger Str. 2, Ruf 53070, Khe.-Mühlburg, Rheinstr. 42, Ruf 51838

BLB BADISCHE LANDESBIBLIOTHEK
Baden-Württemberg

Die gute HAID & NEU Nähmaschine
SEIT 1860

Nr. Rechte Seite

+ Albtalstr. +

+ Beiertheimer Allee +

2—6 Fallen aus

+ Karlstr. +

8 (E) *Bickel Mich., Herrenalb, Haus Michael
Kämmerer Joh., Schlosser
Kämmerer Jul., Holzdreher
Ehret Ant., Buchhalter
Kubach Frdr., PolBeamter (Hvw.)
Manz Elisabeth, We.
Martin Frdr., Polsterer u. DekorM.
Mitschele Ad., RegAmtmann
Müller Oswald, RegOInsp. iR.
Richter Luise, We.
Stiehlau Karl, kfm.Ang.
Winschiers Joach., Kraftf.

10 (E) *Ackermann Frieda, Erben
Ackermann Jos., PSekr.
Ackermann Rosa, VerwAng. (Hvw.)
Lenz Kurt, BkAng.
Löffler Hans, kfm. Ang.
Löffler Luise, We.
Schneider Ant., Heizer
Speck Aug., MalerM. ⊶ 30953
Stotz Gustav, MaschSetzer

12 (E) Kreuzwieser Sofie, We.
Bohner Fridolin, städt.Arb.
Ernst Else, DSchneiderei ⊶ 32072
Ernst Sus., We.
Kreuzwieser Karl, Schlosser
Moos Ernst, Bäckerei, ⊶ 32455
Ruf Marga, Vertrn.
Würth Karl, GenVertr.

14 (E) Müller Willi, TapezWerkstatt ⊶ 31772
Böpple Ad., KürschnerM.
Fischer Jos., Lackierer
Gfrörer Cornelius, Lebensmittelgesch.
Kotschwar Ad., PolBeamter
Kunz Frdr., OLokf.
Schöpf Gerda, Kioskinhn.
Schöpf Maria, We.
Taus Jakob, Schuhm.

16 (E) Dümmig Alois, Priv.
Bleickert Ferd., Rentner
Geratz Ellia, Lehrerin aD.
Gräßer Rud., BbOSekr.
Heimbach Paula, We.
Krämer Pet., Automechaniker
Kuhmann Käthe, We.
Ostertag Agnes, We.
Schneider Karl, Schuhmacherei
Schubert Alfred, Klavierrep-Werkst. ⊶ 30890 (Wohn.)
Hinterhaus
Görg Frz., VerwAng.
Müller Lina, We.
Zörrer Wlh., Schlosser (Hvw.)

18 (E) *Wengert Gust., Rastatt, Kapellenstr. 15
Dietzsch Wrn., Student
Gramlich Helene, We.
Hanold Ferd., BbAmtm. iR.
Kasper Elsa, LebensmGeschäft
Kasper Max, Kfm.
Kern Hch., Gastwirt
Münch Ed., PBetrWart (Hvw.)
Schäfer Frdr., Ing.
Schemmel Magd., Metallographin
Schludecker Frdr., Bauamtm. aD. ⊶ 32220
Wegener Paul, Rentner

20 (E) *Merz Wlt., Hegaustr. 25
Baumann Alfr., BbOSekr. (Hvw.)
Christ Manfr., Arb.
Kamm Edm., Buchh. ⊶ 31457
Kamm Elisabeth, Schriftltrn. ⊶ 31457
Schwarz Wrn., NähmaschMont.
Weichner Ed., Rentner

20a (E) *Hiller Julie, Frau, Hardtstr. 30 (Hvw.: Egon Bucher, Boeckhstr. 24)

Nr. Rechte Seite

Dehn Karl, Buchh.
Kemmet Jak., PolOSekr. iR.
Kimmig Jos., RbSchaffn. aD.
Steimel Luise, We.
Wiber Elsa, We.

22 (E) *Braun, Erbengem., Rastatt (Hvw.: W. H. Joos, Schnetzlerstr. 1)
Hellinger Rolf, Ang.
Rastätter Bert., Milchgesch. ⊶ 31847
Schneider Barbara, We.
Hinterhaus
Friess Otto, städt.Ang.
Giesler Hch., StbSchaffner
Kuhmann Elfr., Verkfn.
Maier Elisab., BkAng.
Riegg Erwin, techn. Ang.
Wolz Amelia, Frau

24 (E) Gartner Stef., Kfm. ⊶ 31785
Friedenauer Wend., Masch.
Gartner Günther, kfm.Ang.
Hensel Ad., Kfm.
Hensel Gebr., OHG., Speisefettfabrik u. Großhdl. ⊶ 31785
Steinmeier Gottfried, Kfm.

26 Fällt aus

28 (E) Visel Leop., JustSekr. iR.
Baumann Bernh., Kraftf.
Braun Maria, BehAng.
Nock Brnh., Schneiderei
Wawrziniak Lina, We.

30 (E) Mette u. Reule, Baumaterialien ⊶ 31419
Bürkle Wlh., Holzhdlg. ⊶ 31419

32 (E) Friedrich Karl, RangM. aD.
Fichtl Frz., SchreinM.
Friedrich Anna, HLehrn.

34 (E) Müller Karl, MalerM.
Dzierzawa Eginhard, RundfunkMechM.
Geist Inge, Kontoristin
Heinzelmann Else, Frau
Kuhn Hedw., We.
Müller Ed. u. Karl, Malergesch. ⊶ 30945
Müller Ed., MalerM.
Reiff Antonie, Lehrerin
Reiff Ther., We.
Schramke Günther, Kfm.
Syrbe Else, BehAng.

36 (E) *Hartlieb Wlh., Cäciliastr. 38
Fränznik Kurt, Lokf.
Kirchgeßner Rosa, We.
Lenz Luise, We.
Maisch Wlh., TelArb.
Münch Elisab., We.
Rastätter Emil, Install.
Speck Ad., Schrein.
Stricker Frdr., Steinholzleger
Wacker Gertr., We.
Weber Rolf, Schreiner
+ Gebhardstr. +

38 (E) *Lehmann Gertr., Weberstr. 1 (Hvw.: Erwin Le Père, Lenzstr. 7)
Käfer Joh., Lokf. iR.
List Wlt., OIng.
Lutz Ed., OPInsp.
Proksch Herb., Dipl.Ing.
Schwab Erich, Ing.
Hinterhaus
Krämer Sofie, Frau
Wernecke Lothar, Schreiner

40 (E) *Greulich Paula, We., u. Ochs Maria, We. (Hvw.)
Hähnel Käthe, We.
Hemberger Elisab., Frau
Kaiser Eug., OPInsp. aD.
Kern Gust., HSchneiderei

40a (E) Schild Hel., Frau u. *Stettner Else, USA.
Gruber Sofie, We.
Holl Rud., Arbeiter
Raehse Margar., We.
Schild Ldw., PInsp. (Hvw.)

Nr. Rechte Seite

42 (E) *Grampp Christ., Boeckhstr. 16a
Haselbacher Aug., Schrifts. (Hvw.)
Herrmann Paula, Frau
Klein Erich, FrisGesch.
Moberts Hch., Geschlnh.
Reiter Jos., Rentner
Roth Ad., WerkM.
Striebel Math., We.
Winter Wlt., techn. Kfm.
Hinterhaus
Beckert Karl, kfm.Ang.
Braun Hel., We.
Fassel Elisab., We.
Maver Wlh., Malerwerkst. ⊶ 31523
Weber Marta, Frau

44 (E) Sigle Andr., BäckerM. ⊶ 31602
Bies Wald., Kraftf.
Bonnet Frdr., Zahnarzt ⊶ 32638
Brauch Arthur, PolBeamt.
Fluhrer Aug., FinInsp.
Fritz Eugen, Kfm.
Fritz Helm., Kfm.
Fritz Toni, We. ⊶ 31511
Fritz W. u. E., Biergroßhdlg ⊶ 31511
Kern Eug., MaschSetzer
Merz Anton, BkBevollm.
Sigle Alfr., Bäckerei ⊶ 31602
Zurn Cornelie, We.
Hinterhaus
Braunschweiger Maria, Milchgesch.
Feininger Ernst, Maurer
Vogel Gerh., Arbeiter

46 (E) *Stahl Dr. F., Silcherstr. 1
Deutsch Witold, RegRat
Diesberger Anna, We.
Funk Otto, PolBeamt.
Hilpert Jak., Dreher
Hörner Alois, PolBeamter
Jochum Karl, Steiger iR.
Kautz Frdr., RbOSchaffn. iR
Kautz Wlh., MaschSetzer
Sloet Irma, We.
Hinterhaus
(E) Schuckert Bernh., PolBeamter
Grob Frdr., Kfm.
Kloor Rob. sen., Buchdr.
Kugler Magd., Frau

48 (E) Martin Helm., El.Install-Gesch. ⊶ 30736 und *Martin Egon, Marie-Alexandra-Str. 5
Beck Alb., OLehrer
Fischer Alb., Prokurist ⊶ 31008
Liesenborghs Frieda, We.
Martin Hrm., ElektroM
Rahm Gerh., ElOMonteur
Sobkowski Heinz, techn.BbOInsp.
Weirether Maria, We.
Hinterhaus
Getränkeindustrie, Bernh. Schrempp, alkoholfreie Getränke ⊶ 32388

50 (E) *Braun Brnh. VIII., Erben (Hvw.: W. H. Joos, Schnetzlerstr. 1)
Bachmann Klara, We.
Graner Karl, Archit.
Hofmann Wilhelmina, Priv.
Litsch Herb., MaschBauM.
Maisch Alex, SchlosserM.
Rick Wrn., ElektroM.
Stieritz Emma, We.
Hinterhaus
Maisch Alex., Schlosserei u. Dreherei ⊶ 31931

52 (E) * Höhn Joh., Zimmerm. u. Frau
Zerstört

54 (E) Höhn Joh., ZimmerM. ⊶ 31411
Gärtner Kurt, HdlsVertr. ⊶ 31067

Nr. Rechte Seite

Gebhardt Wlt., BerSchullehr.
Höhn Joh. u. Sohn, Zimmergesch. ⊶ 31411
Speck Harald jun., Reisender ⊶ 30383

56 (E) Edinger Willy, Fahrradrep.

58 (E) Schwesternverein Karlsruhe-Beiertheim E.V. (Hvw.: Frdr. Kunz, MarieAlexandraStr. 41)
Schwesternhaus St. Alfonsus ⊶ 30787
Krankenpflegestation
Kindergarten
Oberin: Schwester Scholastika Unser

60 (E) Weber Max, RbOSekr. aD.
Kobald Ph., BbOSekr.

62 (E) *Braun Hrm. u. *Rastätter Emma
Zerstört

64 (E) Roller Frdr., Schneiderei ⊶ 30429
Bach Heinz, Reisender
Bagwitz Erich, RegOInsp.
Biermann Frdr., BbOSekr.iR.
Brecht Hans, Kfm.
Lämmler Peter, DiplVolkswirt ⊶ 32438
Veith Wlt., RegVermRat
Westermann Rolf, Kunst- u. Bauschlosserei ⊶ 30429

+ Wartburgstr. +

Marienstraße

Stadtplan J K 12

Beginnt an der Baumeisterstr. zwischen Nr. 36 u. 39 u. endet an der RüppurrerStr.

Prinzessin Marie, Witwe des Prinzen Wilhelm von Baden, geb. 1841, gest. 1914

Linke Seite

+ Baumeisterstr. +

1 (E) *Kling Oswald, Nokkstr. 16
Filsinger Heinz, Kraftfahrer
Grießer Gerh., Schriftsetzer
John Dr. Gerh., Hautfacharzt ⊶ 30852
Klomfass Alfs., früher Karl Saar, Lehranstalt für Zuschneidetechnik ⊶ 22238
Köhler Berta, We.
Köhler Hch., Mech.
Kress Aug., MaurerM.
Meder, Inh.: Maria Meder u. Osw. Kling, Lebensmittelgesch. ⊶ 21313
Pabst Leo, Kellner
Pallmer Ad., Arbeiter
Rebel Karl, Pens.
Redinger Kurt, Dreher
Schilling Alfr. BbOSekr. aD.
Seiler Anna, We.
Seiler Karol., We.

3 (E) *Scheifele Ruth, Frl., Bad Friedrichshall-Kochendorf

Haus verwaltet: Firma
Rudolf Spitz
Hausverwaltungen
Immobilien
Schillerstraße 27 ⊶ 23428

Brenneisen Val., Maurer
Fendel Heinz, StbWagf.
Mohr Hanns, Vertr.
Sänger Sophie, Frau
Schilling Wlt., Kfm. ⊶ 22038

5 (E) Blesch Willy, Schuhgesch. ⊶ 21291
Blankenbühler Lina, We.
Böhm Klara, We.
Girardin Herb., Kraftf.
Günther Manfr., Kraftf.
Piatkowski Otto, Arbeiter
Schirmer Anna, Rentnerin

7 (E) *Weber Bernh., Priv. u. Frau
Zerstört

Alles gleich in einer Linie:
Neff-Herd, Kühlschrank, Waschmaschine
„Neff-Komplett von A bis Z"
NEFF

BLB BADISCHE LANDESBIBLIOTHEK
Baden-Württemberg



MONINGER BIER

anerkannt hervorragend



Nr. Linke Seite

9 (E) Müller Karoline, We.
Müller Wlt., Schneiderei ⇨ 21036
Rettig Eva, med.techn. Asstn.
Schiatti Art., Lederwaren, Textilien
Siegel Wlh., Rentner

11 (E) Amann Rud., El.Install., Neonanlagen, Rundfunkgeräte ⇨ 32425 (Fil.)
Kammerer Andr., Zusteller
Scholz Herb., Rundfunkmech.
Stark Otto, KrimBeamter

13 (E) Ringle Rob., Rentner
Emmel Frdr., Eiergroßhdlg. (Lager) ⇨ 25051
Geipel Albin, Mechaniker
Gütle Arth., Kraftf.
Hangs Ernst, Arb.
Jahns Berta, We.
Knell Emil, Händler
Meinzer Hans, Bautechn.
Miltner Ant., Rentner
Neu Emilie, We.
Neubauer Irene, We.
Schätzle Rosa, We.
Stark Hch., Maler
Strähle Maria, We.
Walter Luise, We.

15 (E) *Steffelin Hub. v., Errungenschaftsgemeinschaft
Albicker Mina, We.
Brennenstuhl Elisab., We.
Brennenstuhl Wrn., KfzHandwerker
Eberle Emil, Schlosser
Hauck Artur, Kraftf.
Neu Ad., kfm.Ang.
Reise Gust., SpedKfm.
Robert Josef, Mech.
Uhlig Josefine, We.
Zapp Ph., Milch u. Molkereiprodukte ⇨ 28169
Hinterhaus
Kunz Rita, Frau
Schütt Friedel, We.
Steffelin Eug. v., Wagnerei
Winterbauer Jos., Rentn.

17 (E) *Steffelin v., fortges. Gütergemeinschaft
Baumann Heinz, KfzElektroM.
Belle Karl, Lagerarb.
Birkle Hrm., Wagner
Herrmann Elfriede, Frau
Neidlein Aug., Kraftf.
Sauer Eug., Fuhrmann
Seith Hrm., Desinfektor
Wohlgemuth Frieda, Frau

19 (E) *Figlestahler Erika, Jahnstr. 10
Eichin Paula, We.
Herbig Eugenie, We.
Hertweck Otto, Buchhalter
Joos Elfriede, Frau
Müller Pauline, We.
Rischert Bertha, We.

21 (E) *Figlestahler Dr. Otto, Jahnstr. 10
Nicht bewohnt

23 (E) Schmid Franziska, Leihbücherei u. Buchhdlg. ⇨ 26848
(Hvw.: Karl Dochat, Ludwig-Marum-Str. 29)
Binder Aug., Händler
Häupl Else, We.
Oleszczuk Otto, PFacharb.
Wörz Emilie, We.

25 (E) *Hagen Dr. Hrm., Hirschstr. 124
Bächle Wilhelmina, We.
Dietz Gertr., Stenotypistin
Frank Karl, Maler (Hvw.)
Gegner Phil., Schuhm.
Heiker Wilhelmine, Frau
Ratzel Ludwina, Frau
Thurner Maria, Privat
Hinterhaus
Weimar Lydia, Stenotypistin

Nr. Linke Seite

27 (E) *Schott Sofie, Erben, Gebhardstr. 31
Bantle Karl, Arbeiter
Berger Maria, Verkäuferin
Bollin Karl, FärberM.
Dauth Helm., Zugschaffner
Haisch Jul., Rentner
Kaiser's Kaffeegeschäft (Fil.)
Kessinger Karl, LagerM.
Layh Käthe, Geschlnhn.
Layh Max, städt.Vorarbeiter
Leuprecht Karl, Betrlng.
Stippler Rosa, HSchneid.
Winkels Erhard, Moster
Hinterhaus
Henninger Erwin, Schreiner
Henninger Frdr., Gärtner

29 (E) *Schott Sofie, Erben, Gebhardstr. 31
(Hvw.: Haus- u. Grundbes.-Verein eV., Lessingstr. 10)
Arheidt Gust., Schuhmacherei
Beyer Emil, Fuhrmann
Dafeldecker Emma, We.
Erdel Elise, We.
Gamber Pauline, Frau
Kehle Ewald, Schreiner
Korvin Jak., Maurer
Kramer Kath., We.
Limberger Hch., Glaser
Limberger Heinz, Kraftf.
Mey Frdr., Arbeiter
Pflaum Karl, Sachbearbeiter
Wölfling Wlh., Rentner

31 (E) Rabold, Anna, We.
Schreitmüller Heinz, BehAng.
Schulze Erw., Bäckerei ⇨ 25645
+ Schützenstr. +

33 (E) *Paul Johanna, We., Weinbrennerstr. 60
Brennenstuhl Irmgard, PAsstn.
Bullmann Rob., PolWachtM.
Martin Elisab., We.
Paul Gg. Nachf., Hch. u. Wrn. Schifferer, Optik, Uhren, Schmuck ⇨ 28127
Schifferer Wrn., AugenoptM. (Hvw.)

35 (E) Sickinger Berta, Wein- u. Spirituosenhdlg.
Fallert Heinz, Heizungsmont.
Hornberger Gust., Rentn.
Kirchner Luise, We.
Limberger Lothar, Schmied
Ulrich Frz., Glaser

37 (E) Mörch Frieda, Priv.
Baumstark Frz., BbOSekr.
Helffenstein Günth., Arbeiter
Jäger Frz. Frdr., Kfm.
Jäger M.-Weckemann, Kurz-, Weiß- u. Wollwaren
Jung Wlh., Rentn.
Seiter Aug., ElMont.

39 (E) Binder Willi, BkAng.
Bäuerle Bruno, städt. Arbeiter
Bisch Paul, Steinsäger
Brucher Theresia, We.
Büchel Otto, Rentn. (Hvw.)
Hutter Klara, We.
Reiter Franziska, We.
Seeger Alb., Schlosser
Steinert Frdr., Rentner
Stenner Käthe, Badefrau
Weinbrecht Wlh., Ang.
Hinterhaus
Fischer Hch., Steinmetz
Hartkorn Rosa, We.

41 (E) *Stellberger Mathilde, Augartenstr. 28
Bauer Anna, Rentnerin
Bogenschütz Jos., Kraftf.
Busch Melanie, Frau
Herre Math., We.
Knorpp Aug., Rentn.
Müller Cosma Nachf., Inhn. Mathilde Stellberger, Toilettenartikel
Nothstein Ed., techn.OSekr.
Nothstein Rud., Maurer
Schwall Joh., Schlosser
Hinterhaus
Daum Adalb., Lokf.
Leuprecht Karl jun., Bundeswehrangeh.
+ Werderstr. +

Nr. Linke Seite

43 (E) *Albiker Erben u. Ralf Stein

Haus verwaltet:
Adolf Reimann
Immobilien- und Hypotheken-Makler
Haus und Grundstücksverwalter
Mozartstraße 5 ⇨ 28880

Kilchling Ernst, Dipl.Ing., StudRat
Marien-Apotheke, Stein Ralf, Apoth. ⇨ 25425
Opper Gertrud, Frau
Roth Herb., HLehrer
Roth Wilhelmine, We.
Schnepf Rich. jun., Radiotechn.
Schnepf Rich. sen., Heizer
Stein Elfr., Zahnärztin
Utz Karl, Buchdr.

45 (E) Schlotterbeck Elfr., Priv.
Baum Hch., Lagerarbeiter
Bornhoff Aug., BbInsp.
Heck Luise, We.
Krauss Heinz, BbSekr.
Korn Maria, We.
Roehl Manfr. v., kfm.Ang.
Totth Wlh. v., BkDir. aD.
Würfel Wlh., Rentn.

47 (E) Roth Stefanie, We.
Bleicher Arth., techn.RbOSekr. iR.
Rist Mathilde, PAsstn. iR.
Roth Erna, HLehrern.
Spönlein Otto, Zahnarzt ⇨ 28161
Wentz Elise, Frau

49 (E) *Kunzmann Karl, Durlach-Aue
Bernzott Gertr., Frau
Dafferner Marie, Frau
Götz Luise, We.
Hüttisch Fritz, Schlosser
Lerner Ant., Monteur
Pedersen Luise, We.
Pfeiffer Lina, Priv.
Rendler Johanna, VerwAng.
Stahlecker Frieda, We.
Stumpf Clara, HLehrn. aD.
Zutavern Frieda, Frau
+ Luisenstr. +

51 (E) *Pohlen Jos., Hardtstr. 23
Bluck Fritz, Rentn.
Bürck Arth. sen., Friseurgesch. ⇨ 21137
Fritz Alois, HdlsVertr.
Gorenflo Rich., StellwM. aD.
Gossens Sophie, We.
Kögel Ldw., RbOSekr. iR.
Landwehr Hans, Ing.
Leibold Ottilie, Frau
Seuffert Ldw., Lagerverw.
Streicher Anna, We.
Vetter Berta, We.

53 (E) Hans Rud., OLokf. aD.
Gottfried Jak., Rentn.
Kazenwadel Gottl., BlechnM.
Kazenwadel Kurt, Baublechn., Install. ⇨ 22042
Lehmann Aug., OZugf.
Sauer Wilhelmine Rentnerin
Semmler Math., We.
Tritschler Helm., Expedient

55 (E) *Kohm Rosa, We., Lessingstr. 1a
Bürkle Frdr., Glaser
Jörger Wlh., PBetrWart aD.
Keller Ldw. jun., Schrifts.
Keller Ldw. sen., Rentner
Koch Otto, BezKaminfegerM. ⇨ 23357
Krause Lucie, ZigGesch.
Krause Max, Hdlr.
Reuter Helm., kfm.Ang.
Rogge Jenny, We.
Wild Elisab., We.
Wild Jak., SchriftsM.

Nr. Linke Seite

57 (E) Schmalacker Ldw., BäckerM. ⇨ 26659
Coy Hch., TrimmM., Hundepflege- u. -sportartikel ⇨ 20424
Gehrke Marg., Priv.
Kranich Gust., KfzSchlosser
Rothweiler Erw., Zugf. iR.
Schäffner Fritz, PolM.
Schmalacker Kurt, Bäckerei ⇨ 26659
Zimmerer Wlt., Musiker

59 (E) *Schiel Jos., Häusserstr. 1
Bacher Sus., We.
Essig Jos., Schlosser
Full Hrm., StbOSchaffner
Günder Jos., Install.
Hettel Mark., StbSchaffn.
Huttenloch Rosa, We.
Kruse Hrm., Maschinist
Matschoss Gerh., Arbeiter
Matschoss Marta, We.
Wandres Gg. sen., Schuhmacherei
Wandres Gg. jun., SchuhmM.
Hinterhaus
Huber Karl, Kfm.
Mayr Ed., Kunstschlosser

61 (E) *Denninger Rud., Kanada (Hvw.: Hans Stein, Hirschstr. 158)
Beck Heinz, Tankw.
Bendl Rud., Schriftsteller
Jung Eug., Zugschaffner
Kern Karl, RbOSchaffn. aD.
Müssig Otto, RegOlnsp.
Potz Gertr., Frau
Rösel Frdr., sen., StbWagf.
Schölch Hch., Metzgerei ⇨ 22466
Seger Elis., Kontoristin
Weiss Stef., Landwirt

63 (E) Simon Gerh., HdlsVertr. ⇨ 20350
(Hvw.: Erwin Le Père, Lenzstr. 7)
Ganz Wlh., Packer
Gregor Leo, Ang.
Jörger Lina, We.
Seez Karl, HdlsVertr. ⇨ 28959
Stickel Alb., Lagerhalter
Strobel Emil, Zuckerw. Großhdlg. ⇨ 26417
Zink Hugo, Dreher
Hinterhaus
Reform-Werbung Helm. Bohn ⇨ 22320
Ziegler Wlh., Schreinerei ⇨ 24013

65 (E) *Hofmann Erben
Fischer Elisab., Frau
Hauß Frdr., BbBetr.Wart iR.
Ludwig Karl, Gärtner
Pflüger Sofie, Rentn.
Schäfer Ernst, Maler
Scherwinsky Frdr., Rentner
Scheuerer Math., BbSekrn.
Söllner Otto, Händler

67 (E) Reuther Paula, We.
Balzer Emma, We.
Buhlen Siegfr., kfm.Ang.
Dittus Otto, Arbeiter
Götz Cäc., Frau
Hamann Horst, Maurer
Haug Wlh., RangierM. iR.
Miltner Hlm., StbSchaffner
Rahn Wlh., Arbeiter
Reutlinger Wlh., Rentn.
Saur Elsa, We.

69 (E) *Lamprecht Frieda, Hofgut Maxau
Bieschke Gg., Buchbinder
Eichin Anna, We.
Harter Anna, We.
Haidinger Albin, Zimmermann
Kessler Manfr., Kraftf.
Schönenberger Hildegard, We.
Spohrer Maria, Frau
Strickle Luise, Frau
Ungeheuer Berta, Schwesternhelferin
Westermann Karl, Mech.

71—73 Fallen aus

BAUGELD zu 4½% und hohe Steuerersparnis oder jährl. 25 bis 35% Wohnungsbau-Prämie. Guthabenzins 2½%
BADENIA BAUSPARKASSE KARLSRUHE 25 JAHRE
TELEFON 27318

BLB BADISCHE LANDESBIBLIOTHEK Baden-Württemberg

KUNDENDIENST Trumpf TEL. 28822

Nr. Linke Seite

75 (E) *Zerr Rich., Erbengem.
Greipel Gliff, Kesselschmied
Karg Hch., BbAsst.,
Keßler Maria, Frau
Kraft Stef., Tankwart
Neff Frz., Bäcker u. Kond.
Stützer Rich., Zimmermann
Würz Emil, ElMonteur

77 (E) *Ridinger Alb., Betr.Insp.
Zerstört

79 (E) *Krauter Helm.,
Uhlandstr. 10
Zerstört

81 (E) Guthmann Maria, We.
Becker Arthur, Metzgerei
(Fil.) ⊶ 25874
Blöth Rud., PFacharbeiter
Eisele Otto, Dachdecker
Guthmann Alw.,
Handformer
Hofsäß Karl, OZugf.
Linnighäusser David, Rentner
Schäfer Karolina, Frau
Wackenhut Paula, Frau

83 (E) Weber Anna, We.
GeschInhn.
Balzer Anna, Rentnerin
Göhler Alfr., JustAng.
Leonhard Eug.,
SchuhmWerkstatt
Henzler Eug., WerkM.
Hörrle Karl, Rentner
Kreiner Emil, Stadtamtm. iR
Reetz Gustav, Rentner
Senger Luise, We.
Volm Joh., Schreiner
Volm Maria, RKSchwester
Weber Aug., Kurz-, Weiß-,
Wollwaren ⊶ 26390
Weber Frz., Kfm.

+ Augartenstr. +
+ Winterstr. +

85 (E) *Legler, Erben
(Hvw.: Ldw. Legler,
Marienstr. 85)
Friedenauer Karl, Pens.
Heß Herb., techn.Ang.
Legler Bertha, We.
Legler Gerh., MaschBauer
Legler Ldw., SchlosserM.
Schachameier Otto, Maler
Schmidt Frdr., Kraftf.
Sockel Joh., Friseur
Stützer Charl., Büglerin

87 (E) *Köpfer E., Pforzheim
(Hvw.: O. Ströhlein,
Veilchenstr. 17)
Antoni Luise, We.
Antoni Wlh., VVertr.
Bauer Else, We.
Ehler Frz., Rentner
Engelhard Aug., Dreher
Kuhlow Ad., Musiker
Marx Alb., Eisendreher
Mehner Barb., Frau
Steinbach Ldw., Dreher
Wilke Hrm., Rentner
Hinterhaus
Bässler Erwin, Laborant
Duda Alb., Kraftf.
Egry Rud., MaschSchlosser
Gehrke Frieda, Frau
Süpfle Emma Frau
Trapp Elfr., Kontoristin
Weber Pet., RundfTechniker

89 (E) *Richter, Erbengem.
Burgert Stefanie, We.
Freudenmann Frdr., Schrein.
Herr Doroth., We.
Hildebrand Max, städt.Arb.
Kronwald Ewald, Maschinist
Lauterwasser Ad., Friseur
Richter Elly, Frau
Schuhmann Ernst, Exportltr.
Hinterhaus
Bock Hilmar, Bauführ.
Hackert Anna, Schneid.
Kritzer Osk., BbAsst.
Richter Pauline, We.
Strelow Willy, Maurer
Ungeheuer Willi, Schlosser

Nr. Linke Seite

91 (E) *Hamm Luise,
Händelstr. 9
Finkbeiner Hans, Lokf.
Hettmannsperger Hch.,
VersBeamt. aD.
Huber Karl, SteinhM. ⊶ 30590
Jonatzke Ursula, We.
Kern Ldw., WagenM. iR.
Krauß Eug., OKraftwagf.
Schmidt Daniel, Arbeiter
Wächter Kurt, ElM.
Weller Erw., PolBeamt.

93 (E) *Erbengemeinschaft Emmer
Feuling Hdw., PAsstn. aD.
Fiand Georg,
ORangieraufseher iR.
Fränkle Wlt., VAng.
Heiler Alb., Lagerist
Hügel Marg., Frau
Klingmann Lisa, OPSekrn.
Koch Alfr., OLokf.
Martin Theod., PolM.
Reisch Fritz, Buchh. (Hvw.)
⊶ 31039
Schmedthorst Herta,
LebensmGesch.
Wegmer Rosine, We.

+ Nebeniusstr. +

95 (E) *Mieter- u. Bauverein,
EttlingerStr. 3
(Hvw.: Ernst Stiefel,
Nebeniusstr. 31)
Bilger Maria, We.
Bohländer Alb., Maler
Erat Max, KfzM.
Etzkorn Andr., PSekr.
Heil Maria, We.
Knab Karl, Mech.
Müller Anna, We.
Pahl Willi, Schlosser
Schäfer Rosa, We.
Sebert Hrm., PSekr. aD.

97 (E) u. Hvw.: wie Nr. 95
Dups Wilhelmine, We.
Haller Reinh., techn.OInsp.
Hollubetz Ilse, DSchneiderin
Kugel Karl, BkBeamter iR.
Tubach Urs., We.
Volk Elis., We.
Weiß Mina, Frau
Wolf Karol., Frau

99 (E) *Schopp Else,
Marienstr. 101
Bauer Karol., We.
Held Konr. sen., HallenM.
Hummel Max, SparkAng.
Kretzler Maria, We.
Müller Käthe, We.
Rimmele Alfr., BbInsp.
Ruch Alex.,
stellv. Geschf. iR.

101 (E) *Schopp Else, Frau
Albert Magda, Frau
Haungs Johanna, We.
Kraut Elise, We.
Rupp Rosalia, Pens.
Schneider Marg., DSchneiderei
Schopp Erich, KfzHandw.
Schopp Walb., We.

103 (E) Moldt Carl, Kfm.
Bauer Wlh., Kraftf.
Hörner Jos. sen., PSekr.
Jürgensen Otto, kfm.Ang.
⊶ 30619
Kaiser Emil, PBetrWart
Klepac Elisabeth, We.
Krüger Harry, Dipl.Ing.
Stephan Th., Buchhdlr.

105 (E) *Freisinger Maria, Pforz-
heim, Kronprinzenstr. 35a
Fischer Jul., LagerM.
Freisinger Siegfr.,
Metallchemie
Kreisel Elisab., We.
Seitz Frdr., OLokf.
Willem Otto, HLehrer

107 (E) *Städt. Sparkasse
Karlsruhe
Gentzig Johann, Holz- u.
Kohlenhandel ⊶ 31728

+ Rüppurrer Str. +

Nr. Rechte Seite

+ Baumeisterstr. +

2 (E) Schäfer Fritz, Metzgerei
⊶ 23642
Bittmann Gerh., Schreiner
Bittmann Hrm.,
BbOBetriebsw.
Schiling Wlt., Kaufmann
Hinterhaus
Frommholz Barb., Frau
Frommholz Eug., Rentn.
Härde Gust., Kioskinh.

4 (E) *Engelsche Erbengemein-
schaft
Armbruster Emil, M.d.
Schupo aD. (Hvw.)
Hildenbeutel Maria, We.
Koch Wlh., Rentner
Maier Auguste, OLehrn.
Maier Albrecht, HdlsVertr.
Sens Luise, We.
Stark Willi, Arb.
Sulzmann Elisab., We.

6 (E) Wunsch Elise, Priv. u.
*Beller Paula, Ettlingen,
Bernhardusstr. 8
Banholzer Frz., Blechnerei
Förster Wlh., techn. Ang.
Grimm Rud., BbHilfsschaffn.
Kaiser Willy, Dreher
Nowak Emma, We.
Riffel Herb., BbGeh.
Schneider Gottl.,
Schuhmacherei

8 (E) Hanke Kath., We.
Collrep Sofie, Frau
Eberhardt Fritz, Elektr.
⊶ 28030
Karcher Anna, We.
Widmaier Elis., Frau
Hinterhaus
Ehmann Theod., Inkassobote
Schmidt Emil, Rentn.
Türk Gottfr., Brenner

10 (E) Weiland Marie, We.
⊶ 20479
Gillard Luise, OPSekrn.
Mitterle Barb., We.
Weiland Emil jun., BuchbM.
Weiland Emil, Buchbinderei
⊶ 20479

12 (E) Höflich Bruno, Bäckerei
⊶ 23285 (Eheleute)
Bug Frz., Arbeiter
Link Irmg., We.
Renk Anna, We.
Röck Jak., Arbeiter
Schott Auguste, We.
Steuerwald Emil,
Automatenvertrieb
Tietz Berth., Weber
Hinterhaus
Dollinger Wlh., Werkh.
Raber Gust., Maschinist
Völkle Jos., Former
Wittich Karol, We.

14 (E) *Lang Else, We.
Sophienstr. 122
Joos Hrm., LadeM.
Lang Osk., Marien-Drogerie
⊶ 27881 (Hvw.)
Link Hrm., Rentn.
Ortmann Matth., Maschinist

16 (E) *Mansbacher Willi, Kur-
fürstenstr. 6 u. * Krauter
Dr. Eugen, Battstr. 17
(Hvw.: Lothar Zoller,
Kornblumenstr. 6)
Jantsch Hch., Cafetier
Jantsch Heinz,
Schauburg-Café ⊶ 28700
Karlsruher Filmtheaterges.,
Mansbacher & Co.
Schauburg-Kino ⊶ 25555
Hinterhaus
Batzler Elsa, We.
Fink Ferd., MaschSchlosser
Hirschle Jul., We.
Lacher Felix, Arbeiter
Lacher Helga, Frau
Werner Wlt., Ang.
Zieger Hdw., Frau

Nr. Rechte Seite

18 (E) Schaaf Hrm. sen., MalerM.
⊶ 26574 u. andere
Arnold Gottl., Rentner
Bohner Jos., Arbeiter
Brotz Emma, We.
Brotz Hans, MaschSchlosser
Eberhard Hans, Rangierer
Kistner Hieronymus, Arbeiter
Kless Hch., Kranführer
Lebbäus Emil, Fotograf
Pallmer Friederike, Frau
Schaaf H. u. H. Malergesch.
⊶ 26574

20 (E) *Sturm Wlh., Jöhlingen
Jakob Wlh., Fahrradhdlg.,
Nähm., RepWerkst. ⊶ 20052

22 (E) Deck Wlh. sen.,
SchneiderM. ⊶ 26333
Beck Berta, Köchin
Deck Wlh. jun., SchneiderM.
Kliewer Hch. jun., Bauschloss.
Knebel Wlh., Kraftf.
Schradin Emilie, We.
Siebert Hildeg., We.
Wengert Ad., Lagerarb.
Hinterhaus
Rinkel Magd., We.

24 (E) *Herrmann Erwin,
Erbprinzenstr. 33

Haus verwaltet:
Wurm & Co.
Fachgeschäft für Immobilien
Erbprinzenstraße 33 25620

Burkarth Rosa, We.
Grondinger Anna, Frau
Grondinger Joh., Zimmerm.
Kleine Johanna, We.
Raab Fritz, Schlosser
Ruppender Ruth, Frau
Schlor Joh., Rangierer
Seuffert Alb., Rentner
Zöller Osk., Kraftf.

26 (E) App Ad., Blumengroßhdlr.
⊶ 27190
Axtmann Martha, We.
Bauer Maria, We.
Kohler Karl, Aufs.
Noll Amalie, Rentnerin
Steinbach Hans, StbWagf.

28 (E) wie Nr. 26
App Ad., Blumengroßhdlg.
⊶ 27190
Bruder Alb., Pens.
Greipel Eman., Parkettleger
Klaus Margarete, We.
Lembach Marg., We.
Mader Ella, Frau
Pfeiffer Phil., Arbeiter
Roth Otto, kfm.Ang.
Thoma Ida, We.

30 (E) *Falk Bertha, London
(Hvw.: Heinrich Freund,
Kriegsstr. 154)
Dunkel Kurt, Ofensetzer
Erdmann Kurt, Kfm.
Gamber Hch., städt.Arbeiter
Keil Kath., Frau
Rastetter Luise, Frau
Reinhard Nannette, Frau
Sutter Willi, MechM.
Wetterauer Erna, Frau

32 (E) u. Hvw.: wie Nr. 30
App Otto, EisenwHandlung
⊶ 23557
Hofmann Frz., Packer
Junold Edwin, Schreiner
Karpfinger Jos., Arbeiter
Laug Herbert, Kraftf.
Speck Erna, Frau

+ Schützenstr. +

34 (E) Musatti Alfr., HdlsVertr.
Fischer Lodia, DSchneiderei
Fischer Willi, Textilwaren
⊶ 25472
Fitzner Lydia, Schneiderin
Preston Brigitte, Frau
Schreiber Irmgard, We.
Weniger Paul, Rentner

Wilhelm Müller
BÜRO-EINRICHTUNGEN
Karlstraße 34
General-Vertretungen
Fernruf 27080
Büromaschinen

BLB BADISCHE LANDESBIBLIOTHEK
Baden-Württemberg

In allen Apotheken und Drogerien finden Sie die weltberühmten Heilmittel des Staatsbades Bad Ems

EMSER KRÄNCHEN bei Husten u. Heiserkeit
EMSER BALSAM bei Schnupfen u. Erkältungen

Nr. Rechte Seite

36 (E) Peter Karl, MetzgerM. ⊶ 27206
Haug Frdr. Osk., Heilpraktiker ⊶ 20366
Kraus Anna, We.
Peter Kurt, Metzgerei ⊶ 27206
Schlager Ad., Obst- u. Gemüsehdlg.
Stähle Hans, BbOZugf.

38 (E) *Wolf Eugen u. Alfred, Werderstr. 51
Brauerei Wolf ⊶ 26470

40 (E) wie Nr. 38
Emter Hch., Buchhalter
Gagel Theodor, Rentner
Heck Rudolf, Pförtner
Keim Anton, Kontrolleur
Perschke Erich, Kraftf.
Wenz Hermann, Monteur
Winteroll Frz., Rentn.
Hinterhaus
Brauerei Wolf ⊶ 26470

+ Werderplatz +
+ Luisenstr. +

42 (E) *Brauerei Schrempp-Printz
Adelmann Karl, Rentner
Baumann Else, Lebensmittelgesch. ⊶ 26172
Baumann Hrm., Kraftfahrer
Baumann Maria, We.
Birk Mina, We.
Schell Hch., SchachtM.

44 (E) Bockhorn Karl, Kfm. iR.
Bockhorn Karl jun., BehAng.
Bodamer Wlh., Güternahverk. ⊶ 20414
Fischer Karl, StbWagenf.
Ganz Jos., Rentner
Greve Max, Mechaniker
Müller Karl, RbSchaffner aD.
Schmidt Wlh., PSchaffner

46 (E) Vogelhund Erwin Metzgerei (Fil.) ⊶ 50080
Burkhardt Wlh., Ang.
Niermann Rosa, We.
Seifert Emma, Rentn.
Seifert Rud., Ang.

48 (E) *Kranich Gustav, KfzSchlosser, Marienstr. 57
Zerstört

50 (E) Neuert Laura, We.
Breitenstein Lieselotte, Frau
Hempel Hdw., Rentn.
Kistner Wlh., StbSchaffn.
Müßle Erich, Keramikmaler
Pollini Hildegard, Frau
Streib Wlh., RbLadeM. iR.

52 (E) *Ertel Ernst, Waldhornstr. 60
Ens Wlh., Schreiner
Fitterer Eug., Buchbinder
Fitterer Fanny, We.
Gottmann Aug., OIng. ⊶ 20237
Heid Rosa, We.
Koss Hans, Kraftf.
Prade Hch., ExpAng.
Stößer Rud., Transportunternehmen ⊶ 22581

54 (E) *Müller Dr., Julius, Deggingen b. Göppingen
Zerstört

56 (E) *Stadt Karlsruhe
Zerstört

58 (E) *Kiefer Frdr., Neckarstr.25
Dennig Anna, We.
Föckler Arth., KfzHandwerker
Klein Rud., Angestellter
Knötzele Frdr., Schlosser
Lehnert Kurt, Elektriker
Nuffer Wlh., Händler
Schiffl Peter Kohlenhändler ⊶ 27783
Windisch-Schiffl, Kohlenhdlg., Heizöle ⊶ 27783
Zimmermann Rudi, Arbeiter
Hinterhaus
Kazenwadel Kurt, Blechnerei (Werkstatt)
Schilling Wlt., Schreiner

Nr. Rechte Seite

60 (E) *Kirchenfonds ULF., Marienstr. 80
(Hvw.: Frz. Weber, Marienstr. 83)
(Vorderhaus zerstört)
Canisiushaus Kindergarten
Vogt Frieda, Kindergärtnerin
Wolf Hildegard, Fürsorgerin

62 (E) *Linder Lisel, RüppurrerStr. 27
Gentner Pauline, Leihbücherei
Hölzel Hedwig, We.
Lipny Oskar, Kfm.
Reichel Käthe, HdlsVertrn. ⊶ 20383
Reichel Karl, Verlagsvertr. ⊶ 20383
Reichel Rud., Angestellter
Scherret Hans, Gerätebau ⊶ 22685
Silberbauer Anton, Heizer
Ulbrich Gertr., We.

64 (E) *Nachbauer Karl, Concepcion
Zerstört

66 (E) Bauer Jos., Lebensmittelgeschäft
Erhart Frz., Rentner
Heinzl David, Arbeiter
Kalk Max, OZugschaffner
Knapp Hugo, Automech.
Kupferer Wlt., kfm.Ang.
Müller Irene, Frau

68 (E) *Häusler Emil, Bauuntern., Hardeckstr. 2
Baumann Rosa, We.
Bausch Wlh., Schlosser
Behr Gerh., Schlosser
Börsig Jul., VAng.
Braier Frz., Arbeiter
Federle Kurt, Rottenführer
Häusler Ad., Landw.
Hofmann Frz., Arbeiter
Hofmann Maria, We.
Hofmann Wenzl, Landw.
Huszli Frz., Arbeiter
Wille Wolfg., städt.Arbeiter

68a (E) *Kohm Rosa, Lessingstr. 1
Engler Hch., MaschBauM.
Fröhlich Josefine, We.
Fröhlich Käthe, AbtLeiterin
Gentzig Joh., Fuhruntern.
Hitzfeld Frieda, We., FilLtrn.
Kärcher Lydia, Frau
Kohm Eug., TabakwFil. ⊶ 24512
Kronenwett Andr., Rentn.
Kunle Reinh., Ing. u. MechM.
Leipert Jos., Arbeiter
Meinzer Willi, kfm.Ang.
Pense Kurt, PBetrAsst.
Pfau Bertha, We.
Rosenthal Werner, Arbeiter
Schüttrigkeit Gust., ElektroM.
Stange Fritz, Ang.
Steuerwald Hrm., Kraftfahrer
Steuerwald Mina, Rentn.

+ Augartenstr. +

70 (E) *Wagner Lina, Erben
Abele Franziska, We.
Armbruster Else, We.
Bahrt Hans-Richard, kfm.Ang.
Braun Mathilde, We.
Debatin Gerh., Prüfungsgeh. (Hvw.)
Häusser Alb., kfm.Ang.
Hauser Willi, PBetrWart
Hörnel Wlh., Polstergeschäft ⊶ 30491
Huber Anton, Lokf.
Mörber Emma, Angestellte
Schoof Emmy, We.
Trenkle Alb., Pens.

72 (E) Roth Frdr., OIng., Kühlanlagen ⊶ 30764
Greiser Friedl, PAng.
Helmschlag Karl, kfm.Ang.
Roth Emil, Monteur
Ruch Art., Weinvertrieben. ⊶ 30764
Vogt Karl, RegInsp. aD.

Nr. Rechte Seite

74 (E) Hellmuth Luise, We.
Bernhardt Wrn., FrisGesch.
Büchler Ernst, StbOSchaffn.
Girardin Erw., WerkzSchloss.
Miniak Stanislaw, Dreher
Schaaf Jos., Malergeschäft
Schaaf Lothar, MalerM.
Weinert Käthe, We.

76 (E) Hehn Karl, WerkM.
Binder Heini, VKfm.
Häfner Hubert, Ang.
Hanusa Hrm., Rentn.
Herdeg Fr., Physiklaborant
Herrmann Ilse, Frau
Hooge Hermann, Maurer
Kern Hans, Buchbinder
Kilian Karol., We.
Kollakowski Erika, Frau
Kunz Maria, We.
Möbius Gust., Ofengesch. ⊶ 32165
Poersch Brigitte, techn. Asstn.
Schäfer Fridol., Schlosser
Schiller Margot, We.
Schwab Philipp, Arbeiter
Unger Rud., Werbeleiter

78 (E) Steinbach Jos., OLehrer u. Steinbach Anna, Priv.
Lessle Egon, KfzHandw.
Mauer Jakob, kfm.Ang.
Rapp Lambert, VermGehilfe
Stober Frieda, We.
Weidner Elsa, We.
Weidner Rudibert, Kraftf.
Hinterhaus
Fröhlich Martha, We.
Götz Hch., VerwAng.
Kaiser Agnes, Frau
Schikula Frz., Schlosser
Schnäbele Emilie, Frau
Smejkal Franz, Arbeiter

80 (E) *Kath. Kirchengemeinde Karlsruhe
Hodapp Leop., Stadtpfarrer ⊶ 31108 (Hvw.)
Indlekofer Otto, Messner
Liebscher Anna, Lehrerin
Liebscher Hch., OLehrer iR.
Ruf Alfons, Kaplan
Schey Johs., Kaplan

+ Winterstr. +

82 (E) Halter Maria, We.
Biedermann Fritz, BehAng.
Fränznik Helm., Kraftfahrer
Hofer Amalie-Eva, Frau

84 (E) Schneider Otto, Bäcker u. Konditor
Botz Anna, Frau
Bühler Hans, Rentner
Dahmen Lilo, Frau
Gilbert Walter, BehAng.
Kruppa Gg., Bäckerei ⊶ 32064
Leske Frdr., HdlsVertr.
Sigmund Karl, kfm.Ang.
Zimmermann Lina, Frau

86 (E) *Hineburg Ad., Toronto
Brossmann Irmfried, Chemik.
Gerstner Heinrich, Gipser
Heine Martha, We.
Kalusche Dr. Hch., Dipl.Ing.
Marek Kurt, Schriftsetzer
Matz Gustav, kfm.Ang.
Neubert Edgar, Dipl.Ing. ⊶ 31894 (Hvw.)
Riegger Karl, Stadtamtm. iR, Stenographie-Unterricht

88 (E) *Erbengemeinschaft Luise Bach
Baam Otto, Schreiner
Bach Emil, OStSekr. iR.
Bandel Willi, Retuscheur
Fluck Wlfg., RegRat
Schäfer Henriette, We.
Six Luise, BerufsschulOLehrn.
Weigel Rud., Weingroßhdlg. ⊶ 30408
Wunderlich Frz., Arb.

90 (E) *Jock Irma, Hirschstr. 99
Berchtold Fritz, Kraftfahrer
Gallion Eugen, Kraftfahrer
Hofmann Hrm., Vertreter ⊶ 32190

Nr. Rechte Seite

Model Gertr., Frau, Sekrn.
Rießle Wlh., Schreiner
Schlotterbeck Joh., BbSchaffn. aD.

92 (E) *Jock Irma, Hirschstr. 99 u. andere
Doll Frieda, Milchgesch. ⊶ 30757
Doll Hermann, Metzger
Guggenbühler Emilie, Lehrerin aD.
Hecklinger Anna, We.
Kastner Elise, Rentnerin
König Elise, We.
Lehmann Maria, We.
Mack Karol., We.
Merkator Hch., BbSchaffner
Ockel Horst, Automech.
Spraul Wlh., PBetrAsst.
Zimmer Karol., We.

+ Nebeniusstr. +

92a (E) *Stadt Karlsruhe
Feuerwehrhalle
Huber Frdr., Hausmeister
Schindler Amalie, Frau
Zeller Otto, HausM. (Hvw.)

94 (E) Schrag Ida, We.
Brand Hch., Kfm.
Guth Anton, MaschSchlosser
Kathol Frz., Werbeltr. ⊶ 30473 (Hvw.)
Köninger Karl, techn.Stadtamtsrat
Kuhn Karl, JustOInsp. iR.
Laub Emma, We.
Maurer Veronika, We.
Oestringer Paula, Rentnerin
Rosenfeld Artur, RegOInsp.
Scholl Josefine, We.
Hinterhaus
Abzieher Andr., Kraftf.
Brauch Maria, Frau
Fraß Otto, Rentner
Händel Rosalia, Frau
Kathol Maria, Frau
Müller Camilla, We.
Vogel Amalie, We.

96 (E) Rudolph Gerh., Dipl.Ing.
Bodner Paul, Kfm.
Ernst Otto, KfzM.
Foerster Karl-Heinz, BbInsp.
Janssen Henry, kfm.Ang.
Pfeifer Emil, Stadtamtm. iR.
Reiling Marie-Luise, Ang.
Rudolph Fritz KG., Bauunternehmung ⊶ 30200
Schönberger Anna, We.
Schulz Elly, We.
Wolper Aug., BbInsp. aD.

98 (E) Rudolph Fritz KG., Bauuntern. ⊶ 30200
(Lagerplatz)

+ Rüppurrer Str. +

Markgrafenstraße

Stadtplan J 11, 12
Beginnt an der Waldhornstraße bei Nr. 36 und endet beim Markgräfl. Palais am Rondellplatz
Benannt nach dem Markgräfl. Palais. Frühere Spitalstraße

Linke Seite

+ Waldhornstr. +

1 (E) *Pilz Ad., Melanchthonstr. 3
Zerstört

3 (E) *Stadt Karlsruhe
Zerstört

5 (E) *Reinhardt Marg., Kapellenstr. 68
Böse Emma, Frau
Haug Gust., Rentner
Hoffmann Ad., Schreiner
Holzleiter Marie, Frau
Masino Veronika, Frau
Schmitt Emilie, We.
Schröder Emil, städt.Arbeiter
Siegmann Paula, Frau
Weidemann Charl., Frau
Hinterhaus
Windisch Ign., Rentner

BAUBEDARF G.m.b.H. KARLSRUHE i. B.
Baubedarf
Karlsruhe
Karlstraße 108/112
Fernruf * 28523
Baumaterialien-Großhandel

BLB BADISCHE LANDESBIBLIOTHEK
Baden-Württemberg

DKW-Lieferwagen

DKW-LEEB
Karlsruhe, Amalienstr. 63/65
FERNRUF 26018

Nr. Linke Seite

7 (E) *Krämer Amalie, We., RüppurrerStr. 112
Zerstört

+ Brunnenstr. +

9/11 *Brauerei Hoepfner
Behrendt Erna, Frau
Boschert Luise, Frau
Herold Frdr., Friseur
Ochs Karl, Arb.
Steinert Liesel, Frau
Suhm Wlt., Wirtsch. z. Stadt Straßburg ⊶ 22072

13 (E) Holzhauer Ant., Rentner
Embach Magd., Frau
Holzhauer Maria, Frau
Kreichgauer Max, Blechner

15 Bauplatz

17, 19 (E) *Stadt Karlsruhe (Bauplätze)

21/23 (E) *Herrmann Erwin, Erbprinzenstr. 33

Haus verwaltet:
Wurm & Co.
Fachgeschäft für Immobilien
Erbprinzenstraße 33 ⊶ 25620

Burkart Herb., FrisGesch. ⊶ 22092
Dürr Maria, We.
Keller Elisab., We.
Prase Hrm., Schreiner
Schneider Jos., Kraftf.
Sokol Jul., Wiener Kaffee u. Kondit.
Wittemann Jos., Arb.

+ Kronenstr. +

25 (E) *Zentner, Erben (Hvw.: W. H. Joos, Schnetzlerstr. 1)
Bocksrocker Berta, We.
Dyllus Elisab., Frau
Ehmann Fritz, Wächter
Ehmann Herb., Bauarb.
Geiger Liselotte, Lebensm. ⊶ 23657
Göring Wlh., FrisGesch. u. Fußpflege
Hirschmann Rudi, Arbeiter
Hobl Ldw., städt.Arb.
Hörmann Eug., Haus- u. Küchengeräte (Laden)
Kindler Elise, We.
Krisanek Joh., Gastst. Austria ⊶ 26283
Kühn Jos., Arb.
Lazzarini Luise, Frau
Reichert Edgar, Arbeiter
Rother Gertr., We.
Schmitt Wlt., Verw.Sekr.
Spindler Elisab., Frau
Stieglitz Jul., Rentner
Wirth Hans, Dreher
Zwanziger Ella, Frau

27 (E) *Stadt Karlsruhe (Hvw.: Städt. Hochbauamt) Zerstört

+ Schwanenstr. +

29 (E) *Stadt Karlsruhe Gewerbeschule (Siehe auch Adlerstr. 29)

+ Adlerstr. +
+ Steinstr. +

31 (E) *Frigiolini Erben
Frigiolini Bartolomeo, GeschInh.
Frigiolini Gebr., Stahlw.-geschäft u. Schleiferei
Marischler Karl, Maurerpolier
Peschina Franziska, Frau

33 (E) Schwertner Karl, Bauschlosserei ⊶ 25619
Graef Hans, akad. Bildhauer u. Maler

Nr. Linke Seite

35 (E) *Mangold, Damaschkestr.37
Guthmann Karl, Lehrer
Kober Jos., Drechsler
Kühn Wlfg., BkAng.
Lohner Max, Säger
Meister Gust., Rentner
Puchinger Frz., Rentner

+ Kreuzstr. +

37 Zählt zu Kreuzstr. 17

39 Fällt aus

41 (E) *Gooss Luise, Erben
Grassl Ed., Maurer
Imhoff Rud., Elektr.
Kühn Karl, Schreiner
Möbel-Gooss ⊶ 21358
Peter Jos., Kraftf.
Schölch Hrm., Blechn. u. InstallM.
Wächter Viktoria, We.
Hinterhaus
Bonitz Karl Günth., KfzHandwM.
Heidloß Käthe, Frau
Pister Hch., Händler

43 (E) Schirrmann Willi, Kfm. ⊶ 25044
Götz Marg., Frau
Lemmert Paul, Kraftf.
Lemmert Wlh., MaschArb.
Schirrmann Berta u. Willi, Gebrauchtmöbelhaus ⊶ 25044
Steinebronn Frdr., KfzM.
Thomaschewsky Alfr., Mech.
Hinterhaus
Dörr Alice, We.
Kögel Alb., Händler
Preisler Siegfr., Lokheizer
Schoch Hch., Güteraufseher
Schoch Otto, Fuhrmann

45 (E) Viefeld Max, Kfm.
Bollheimer Karl, Schlosser
Ehrle Frdr., Pförtner
Hiegert Alfr., Packer
Ihle Osk., Blechn. u. InstallGesch.
Jerger Wlh., Kfm.
Jörder Frieda, Frau
Jund Jos., VerwSekr.
Karcher Michael, Spezialgesch. f. SchreinBedarf ⊶ 25441
Kramer Karl, Gärtn. ⊶ 25671
Weber Martha, We.
Hinterhaus
Gabler-Cortina Siegfr., Musiker
Klemm Manfr., Kraftf.
Knopf Felix, Schuhmacher
Kramer Rud. sen., Bau- u. Möbelschreinerei ⊶ 25671
Müller Kurt, Polstermöbel-Gesch. ⊶ 25257 (Werkst.)
Weckherlin Gust., Malergesch. (Werkst.)
Weiss Gertr. Möbel ⊶ 23237

47 (E) Schiek Karl, Malergesch. ⊶ 28578
Buhl Amalie, We.
Buhl Erich, Buchhdlr.
Buhl Luise, D.Schneiderei ⊶ 21063
Kroenlein Berta, We.
Schiek Irmgard, StudAssess. ⊶ 28578
Schumacher Sofie, We.

49/51 (E) *Link Isolde, BkAng.
Lang Heinz, Autoverleih, Tankst. ⊶ 30672

+ Rondellplatz +

Rechte Seite

+ Waldhornstr. +

2 (E) *Stadt Karlsruhe
Graß Sofie, Frau

4 (E) *Gerth Dr., Stephanienstr. 15
Adler Martha, Frau
Baroth Erna, Priv.
Engelmeier Barb., Frau
Fischer Carla, Frau
Gosser Anni, Frau
Hättig Helena, Priv.
Häußer Paula, Priv.
Krämer Meta, Frau
Mutter Pauline, Frau
Trumpp Mia, Frau

Nr. Rechte Seite

6 (E) *Stadt Karlsruhe
Zerstört

8 (E) Eckert Jos., Rentner
Adler Luise, Kioskbesn.
Birg Emilie, Frau
Fischer Marie, Rentn.
Grohmann Regine, Frau
Hassold Helene, GeschInhn.
Klose Amalie, Frau
Reiss Anton, Schmied
Rubitschon Ernst, Arb.
Schöck Anna, We.
Schwab Elise, Frau
Zubrod Karol., We.

+ Entenstr. +

10 (E) *Kittel Ad., Gastwirt
Zerstört

12 (E) *Stadt Karlsruhe (Hvw.: Städt. Hochbauamt)
Müller Vikt., Arbeiter
Winkelspecht Karl, Arbeiter
Winkelspecht Math., Frau

14 (E) u. Hvw.: wie Nr. 12
Kirchhöfer Gertr., Frau
Kornmüller Frieda, We.
Seufert Hrm., Packer
Seufert Magd., Frau

16 (E) u. Hvw.: wie Nr. 12
Heitzmann Helene, We.
Lacher Liselotte, Frau
Merklinger Franziska, Frau
Pioch Erna, Frau
Schneider Frieda, Frau
Schropp Karl, Rentn.
Stephany Frz., Dreher
Struck Margarethe, We.

18 (E) wie Nr. 12
Beaussencourt Elsa, We.
Heep Fritz, Zeitungsverk.
Preisendanz Günth., Schneider
Preisendanz Hedwig, We.
Roman Ottilie, Frau

20 (E) *Stadt Karlsruhe
Zerstört

22 (E) *Stadt Karlsruhe
Zerstört

+ Entenstr. +
+ Kronenstr. +

24 (E) *Dürringer Karl, Kronenstr. 40
Beck Franziska, We.
Fähnle August, Glaser
Kneißler Joh., LandschGärtnerM.
Krauth Erwin, Kraftf.
Krisanek Joh., Gastw.
Kühny Jak., Bauarbeiter
Kurz Hans, Kranf.
Lang Wlh., Maurerpolier
Mock Paul, Bäcker
Mündörfer Franz, Rentner
Ritter Elsbeth, Frau
Ritter Rudi, kfm. Ang.
Ritter Wrn., MaschSchlosser
Schrodt Hermine, We.
Wüst Karl, Blechner

26 (E) Ammann Fanny, Frau
Ammann Aug., Rentn.
Arem Maria v., We.
Brädle Frdr., Rentner
Brädle Kurt, Arb.
Dehn Heinz, Tankwart
Dilzer Anneliese, Frau
Fritsch Ldw., Kfm.
Gorra P. W., Malergesch. (Werkst.)
Gysser Elly, We.
Jörger Franz, Hafenarbeiter
Schäfer Frdr., Rentner
Schneider Paula, We.
Schramm Alfr., Metzger
Wachter Jos., Rentner
Zeitz Karl, FrisGesch.
Zimmer Elisab., TabakwHdlg. ⊶ 24639

28 (E) *Stadt Karlsruhe
Hirschmann Eug., HausM.
Hirschmann Heinz, Maler
(Lidellschule) Hilfsschule u. Sprachheilschule

Nr. Rechte Seite

30 (E) *Brauerei Sinner AG.
Eggs Helena, We.
Hammel Hdw., Frau
Linderer Hrm., Buchmacher ⊶ 23163
Mathes Wrn., HeizMonteur
Mechold Wlt., Gasth. z. Nußbaum ⊶ 21089
Stürmlinger Max, Arbeiter

+ Adlerstr. +

30a (E) *Benzinger, Erbengem.

Haus verwaltet:
Adolf Reimann
Immobilien- und Hypotheken-Makler
Haus- und Grundstücksverwalter
Mozartstraße 5 ⊶ 28880

Buntenbach Elsa, We.
Buntenbach Karl, Arbeiter
Fieber Alfr., Ang.
Forster Sof., We.
Fundel Gertrud, We.
Heckner Eug., Frau
Kühn Karola, kfm.Ang.
Liebig Adam, Rentner
Lodes Willib., Masch.Schlosser
Oehler Brnh., SchreinerM. ⊶ 25039 (Hvw.)
Streib Osk., Rentn.
Ulmer Hrm., SchreibwGesch. ⊶ 23643
Weiß Gerh., kfm.Ang.
Wikforowska Eugenie, Direktrice

32 (E) Glockner Arth., Immobilien ⊶ 23392 u. Glockner Käthe, Schneiderei
Beneicke Wlh., Ing.
Fenzel & Duben, Textilgroßhdlg. ⊶ 21565
Hansmann Emma, Frau
Roos Paul, BbGehilfe

34 (E) *Fien Hch., We., Bussardweg 43
Koller Erw., Drechsler
Ruh Ed., Bürstengesch. ⊶ 23290 (Hvw.)
Schneider Anny, Frau
Weber Wlh., Arb.

36 (E) *Rößler Frida, Erben
Koch Karl, StbSchaffner
Müller Hrm., Arb.
Rößler Alfr., BäckerM. u. Zwiebackfbr. ⊶ 20364
Rothweiler Hanna, We.
Hinterhaus
Gunzert Eugen, ReklChef
Lechner Kasimira, Frau
Roscher Gerh., Arbeiter
Stemmer Magdalena, We.

38 (E) Jägel Hdw., We.
Bettini Frz., Glaser (Hvw.)
Jägel-Bettini, Glaserei, Vergolderei ⊶ 20202
Martin Hch., Straßenwart
Reiter Ott., Frau
Rieß Erw., Schuhrep. ⊶ 21647 (Werkst.)
Siebel Dr. K., Laboratorium
Sies Kurt, MaschSetzer
Urbasik Heinz, Schlosser

40 (E) *Nacke, Erbengemeinsch. u. andere
Felgenhauer E., Milch- u. LebensmGesch. ⊶ 26070
Felgenhauer Otto, Kfm.
Giese Alb., Kraftf.
Hayn Wlt., Ing. aD. (Hvw.)
Lübeck Ethel, Frau
Manz Ant., städt.Ableser
Schmitt Lina, We.
Storck Else, Schneiderei
Storck Jul., Kraftf.
Hinterhaus
Beck Elisab., Büroeinrichtg. ⊶ 23549
Beck Otto, Kfm.
Bußmann Ingeborg, Frau
Degler Klara, We.
Denovsky Amalie, We.

MATHÄUS VOGEL
HIRSCHSTRASSE 44
Ruf: Sammel-Nr. 22411

AUTOVERMIETUNG mit Fahrer
Stadt-, Fern-, Hochzeit- u. Beerdigungsfahrten
mit 180er bis 300er Mercedes

BLB BADISCHE LANDESBIBLIOTHEK
Baden-Württemberg

Gebr. Kolb *Schreinerei / Glaserei* Gegr. 1872
Bachstraße 43 Fernruf 52221/22

Nr. Rechte Seite
Ebach Heinz, ZeitschrHdlr.
Hartmann Anna, We.
Hassel Johanna, We.
Hassel Karl, Arbeiter
Orawetz Aug., Radiotechn.
Pidun Kath., We.
Rieflin Karl, Maurer
Roth Ldw., Polierer
Schmidt Joh., Möbelschreiner
Schlindwein Inge, Frau
Sichtermann Ida, Frau
42 (E) *Stadt Karlsruhe
Hans-Thoma-Schule

+ Kreuzstr. +

44 (E) Feucht Ldw., Lebensm.-Gesch. ⊶ 26410
Stripp Ldw., Monteur
46 (E) Stiebing Marie, We., vorm. L. Spoerle KG., Elektrogroßhdlg. ⊶ 26104
48 (E) *Gutsch Dr. Ing. Rolf, Weltzienstr. 8 u. andere
Ehrfeld Karl, Möbelhaus (Lager)
Gutsch Frdr., Druckerei u. Verlag ⊶ 28273
Kuhner Karl, Altmaterialien ⊶ 25878
50 (E) wie Nr. 48
Zerstört
52 (E) Porr Liesel, We. u. andere
Kropp Elisabeth, Schneiderei
Kropp Ernst, WerkM. aD.
Phoenix Apparate GmbH. ⊶ 23626
Schumacher Hdw., Buchh.
Sentemann Gg., Glaserei
Springer Frdr., UngezVert.-Anstalt (Geschäftsräume) ⊶ 23456
Springer Fritz, zoolog. Desinfektor ⊶ 23456
Walber Alfr., Reglnsp. aD.
Weiss Friedbert, Kfm.

+ Rondellplatz +

Marktplatz

Stadtplan J 11
Vor dem Rathaus, zwischen Kaiser- u. Hebelstraße
Bildet einen Teil der Karl-Friedrich-Straße

Marktstraße

(Mühlburg)
Stadtplan H 8
Beginnt an der Rheinstr. zwischen Nr. 42 und 44 und endet am Lindenplatz bei Nr. 4

Linke Seite

+ Rheinstr. +

1 (E) *Kistner Jul., Erbengemeinschaft
Kistner Erika, Frau
Kistner Jul., Fotoatelier ⊶ 53088
Ochs Hilde, kfm.Ang.
3 (E) Reiner Karl, Landw.
Müller Rud., MetzgerM.
Reiner Regina, We.
Rück Annel., Frau
5 (E) *Zobeley Geschw.
Zobeley Frieda, Frau
Zobeley Karl, Schweinehdlg.
Zobeley Willy, Motorradhdlg.
7 (E) *Haberacker Karol., We., MühlburgerStr. 6a
Decker Helm., Heizer

+ Lindenplatz +

Rechte Seite

+ Rheinstr. +

2 (E) *Haug Wlh., Kfm.
Gläsel Rud., Feinkost u. LebensmGesch. ⊶ 51473
Reitze Agathe, We.
Stief Siegfr., Stellmacher
Thoma Ignatz, Arbeiter
Thoma Peter, Arbeiter (Hvw.)

Nr. Rechte Seite
2a (E) *Müller Wlt., Sonnenstr. 15
Breu Erich, Agent (Lesezirkel)
Frind Frz., ElSchweißer
Gollan Elfriede, Frau
Gläsel Rud., Kfm. ⊶ 51473
Kelbass Helena, Frau
Kleinbub Ronald, Maurer
Russ Renate, Frau
Scheerer Ernst, Kfm.
2b (E) *Sieß Günther, Eichlersheim b. Sinsheim
Bock Chr., Rentner
Frank Hugo, Elektriker
Mayer Berta, Frau (Hvw.)
Weineich Hrm., Maschinist
Wollensack Ernst, Lokf.
4 (E) Egler Carl, Kunstbildh. ⊶ 50456
6 (E) Desserich Alfr., Schloss. (Frau)
Desserich Ingeborg, D.Fris.Salon ⊶ 50252
Herrmann Rudi, Lagerhalter
Zosel Wrn., Verzinker
8 (E) Clauß Karl, Sauerkrautfabrikant ⊶ 50873
10 (E) Hermann Max, Schreiner
Ganz Hrm., Glaser
Jöhsel Bernh., Rentner
12 (E) *Erbengemeinsch. Neureuther, Gluckstr. 8 (Lagerplatz)
14 (E) Schmalz Eug., ElMont.
Schmalz Helm., HdlsVertr.
16 (E) *Sulzer Frieda, We., Erben
Sulzer Hdw., Sekrn. (Hvw.)
Sulzer Karl, MaschTechniker
Wünsch Kurt, Schreiner

+ Lindenplatz +

Marstallstraße

(Durlach)
Stadtplan K 16, 17
Beginnt an der Pfinztalstr. bei Nr. 11 und zieht südöstlich bis zur Badener Str.

Linke Seite

+ Pfinztalstr. +

1 Gehört zu Pfinztalstr. 9
3 (E) *Stadt Karlsruhe
Finanzamt Karlsruhe-Durlach ⊶ 41181
Wackershauser Fritz, HausM.

+ Prinzessenstr. +

5 (E) *Bad. Domänenärar
Zerstört
7 (E) *Bad. Domänenärar
Schloßgarten

+ Badener Str. +

Rechte Seite

+ Pfinztalstr. +

2 (E) *Steinmetz Geschw., Bergbahnstr. 7
Breuer Emil, Spielwaren u. Kinderwagengesch.
4 (E) Müller Edm., Elektro-InstallGesch. ⊶ 41214
6 (E) Bärmann Karl jun., Friseurgeschäft
8 (E) Kunz Johs., Gasth. zur Traube ⊶ 41732
Deißler Kath., Rentnerin

+ Bäderstr. +

10 (E) *Koppenhöfer Ldw., MalerM., Marstallstr. 24
Koppenhöfer Ldw. u. Rud. Malergeschäft ⊶ 41411
Koppenhöfer Rud., MalerM.
12 (E) *Nagel W., Pfinztalstr. 4
Chojnowski Mathilde, LebensmGesch. ⊶ 41725
Schönecker Wlt., FilLtr.
Thormann Sigrid, We.
14 (E) *Menacher Meta, Selters, Westerwald, Saynstr.
Rau Johanna, We., Bäckerei u. Lebensmittelgeschäft (Hvw.)

Nr. Rechte Seite
16 (E) *König Emma, We., Weiherstr. 20
König J. & Co., Werkzeugherstellung u. -großhdlg. ⊶ 41600
18 (E) *Deutsches Reich, (Vermögensverwaltung des Landes Baden-Württ.) (Hvw.: Staatl. Liegenschaftsamt, Kreuzstr. 1)
Gefängnis Karlsruhe-Durlach ⊶ 41431

+ Weiherhof +

20 (E) *Stadt Karlsruhe
Haller Ernst, Tankwart
Schmidt Bernh., Install.
20a (E) wie Nr. 20
Scherer H. C., Motorenbau (Betrieb) ⊶ 42148
Wokköck Hans, Wäscherei ⊶ 41021

+ Weiherstr. +

22 (E) Sulzer Hans sen., Studienrat
Kühn Friedl, KrimOSekrn.
Thüring Dr. Bruno, UnivProf. z.Wv. ⊶ 42628
Zachmann Erna, RegOSekrn.
Zachmann Mina, We.
24 (E) Koppenhöfer Ldw., MalerM. ⊶ 41084 (Hvw.: Wlt. Leonardic, Kriegsstr. 144)
Bittmann Rich., Schlosser
Böhnke Emil, Pförtner
Brecht Wilfried, StbSchaffn.
Eichele Alb., BauM.
Kleiber Siegl., Klavierschule
Porsch Luise, We. ⊶ 41997
Wannemacher Luise, We.
26 (E) Grill Egon, HdlgsBevollm.
Bittmann Rich., Rentner
Grill Max, Priv.
Schoeps Kath., We.
Schreckenberger Hch., BbInsp.
Tremmel Joh., Rentn.
Völkle Emil, Kaufmann (Hvw.)
Webel Margar., Fürsorgerin
Werner Hans, Schlosser
28 (E) *Erbengemeinschaft Ungeheuer
Karg Felix, RegAmtm. (Hvw.)
Paiger Anna, Pens.
Radtke Brigitte, Lehrn.
Rausch Hrm., PBetrAsst.
Sauder Sgfr., Bautechniker
Schoeps Dr. Karl, DiplIng. ⊶ 42016
Vorberg Karl, Waagenbau ⊶ 41364
30 (E) *Hofmann Kurt, Karlsruhe
Besserer Anna, We.
Bühler Gerh., Metzger
Dammers Luise, We.
Fischer Otto, Vikar
Kull Willi, städt.Arbeiter
Nollert Babette, We.
Nollert Hans, Dipl.Ing.
Quaisser Curt, Tarifspedit. ⊶ 41859
Rudolphi Otto, kfm.Ang.
Stolz Ldw., Rentn.
Treiber Irmgard, We.
Walther Eva, We.

+ Imbertstr. +

32 (E) Ernst Karl, Gärtnerei
Sutter Wlh., MaschSchlosser

+ Badener Str. +

Marxzeller Straße

(Rüppurr)
Stadtplan N, O 11

Linke Seite

1 (E) Eckhardt Herb., Textil.-masch.-Vertrieb ⊶ 32500
Eckhardt Frieda, We.
3 (E) Thiemann Joachim, Rechtsanwalt
Weitz Günther, Kfm.
Weitz Marg., We.

Nr. Linke Seite
5 (E) Ahrens Günther, Kfm.
7 (E) Dombkowski Wlt., Kfm.
9 (E) Wolany Dr. Joseph, Bundesrichter
11 (E) Merz Dr. Ldw. Prok.
13 (E) Kammerer Dr. Hch., OStaatsanwalt
15 (E) Mark Hans, Kfm.
Baumert Peter, PolBeamt. aD.
Mark Hildeg., GeschInhn.
17 (E) Kiefer Christoph, Bäcker
19 (E) Kirchhof Ferd., OStaatsanwalt ⊶ 32582
21 (E) Hauke Karl, BezDir. ⊶ 20967
Jüttner Hermine, Frau
29 (E) Roser Erw., BbBeamter
31 (E) Ludwig Gertrud, We.
33 (E) *Dosenbach Hrm., Weinheim
Lapp Hch., Kraftf

Mathystraße

Stadtplan J 10, 11
Beginnt an der Beiertheimer Allee und zieht in westlicher Richtung bis zur Gartenstr.
Karl Mathy, bad. Staatsminister, geb. 1807, gest. 1868

Linke Seite

+ Beiertheimer Allee +

1/5 Bauplätze
7 (E) *Brauerei Schrempp-Printz
Leuthold Joh., Mech.
Lingl Dr. Christ., Brauerei-Direktor ⊶ 22513
Raithel Ernst, BrauM.
Wondra Hch., Buchh.
9 (E) Vereinigung Alter Herren des Corps Saxonia eV. ⊶ 28435 (Hvw.: K. Stengel, Händelstr. 19)
Embach Fritz, Arb.
11 (E) *Brauerei Schrempp-Printz, Karlstr. 65
Adler Th., Fachdrogerie ⊶ 27538
Künzel Aug., Inh. Th. Adler, Aka-Fluid-Präparate ⊶ 27538
13 (E) *Brauerei Schrempp-Printz
Huschke Alb., Milchgesch. ⊶ 24464
Mursch Wlt., Verkaufshäusch.
15 Bauplatz

+ Karlstr. +

17 (E) Kratzer-Konju Wera, Frau ⊶ 24336 (Hvw.: Erw. Le Père, Lenzstr. 7)
Bittmann Karl, SchneiderM.
Eberhardt Ldw., Kfm. ⊶ 27242
Fulgor Lucretia, Frau ⊶ ben. 24336
Kistner Heinz, Helf. in Steuers.
Korn Frz., MaschIng.
Kratzer Dr. Frz., Rechtsanw. ⊶ 24336
Schelling Otto, Kfm.
19 (E) Verspohl Willi, Dipl.Ing., Bautenschutz ⊶ 22568
Deißler Gg., Rentn.
Getto Rich., Rentner
Hacker Frz., ZeitschrVertrieb ⊶ 26442
Kammerer Lina, We.
Lieb Jakob, Kraftf.
Praetorius Gertr., We.
Riegler Berth., UhrmacherM.
Schneider Jak., SchneidM.
Starck Hilde, We.
Starck Kath., We.
Stöffler Apoll., Frau
21 (E) *Pfeifer Karl, Architekt, Kaiserallee 84
Zerstört

Wilhelm Müller General-Vertretungen
BÜRO-EINRICHTUNGEN **Büromaschinen**
Karlstraße 34 Fernruf 27080

BLB BADISCHE LANDESBIBLIOTHEK
Baden-Württemberg

MONINGER BIER
anerkannt hervorragend

Nr. Linke Seite

23 (E) *Ostertag Maria, Frau
Eitge Gerh., Feinmech.
Feist Ant., Blechn. u. Inst.
Henrich Alex, Arbeiter
Jäger Gabrielle, We.
Janz Art., Ing. ⊶ 25208
Lamprecht Emma, Frau
Müller Lina, We.
Ostertag Fritz, BkDir. ⊶ 21806
Zepfel Emilie, We.

25 (E) *Gros Chr., Erbengemeinschaft
Finter Lisbeth, Frau (Hvw.)
Flach Wolfg., GoldschmiedeM.
Grötzinger Fred, Sänger
Gros Emma, Priv.
Lopatta Johs., Student
Maaßen Christ., Arbeiter
Schneider Aug., RbOInsp. iR.
Schwarz Alois, RegInsp.
Seidel Hel., We.

27 (E) *Hummel Ant., Erben Zerstört

29 (E) *Specht Erbengemeinschaft
Bretschneider Karl, Rentner
Kapferer Rosa, Priv.
Kuttruff Helm., kfm.Ang.
Lenz Wlt., kfm.Ang.
März Martin, Kraftf.
Merle Irma, Frau
Merle Nik., Arbeiter
Niemann Gertr., Frau
Ostrovskis Rich., kfm.Ang.
Pfisterer Hildeg., We.
Schwammberger Bruno, Kraftf.
Walker Elisab., We.

31 (E) *Grüninger Dr. Edw., (Hvw.: Emilie Müller, Moltkestr. 17)
Bender Anna, Frau
Christ Ad., techn.BbOInsp.
Distelbarth Eugen. Kunsthändler, vereid. Versteigerer ⊶ 26716
Drescher Ernst, kfm.Ang.
Ibach Herb., kfm.Ang.
Müller Sofie, We.
Schacht Hrm., StbSchaffn.
Schneider Karl, AbtLtr.
Schott Anna, OSchwester ⊶ 27487 (Diakonissenheim Bethanien)
Seiler Willi, MontageM.
Zuccardi Maria, Frau

33 (E) *Poff Elisab., Frau, Ettlingen, Augustastr. 2
Becht Dr. Erich, Prof. iR.
Gassler Otto, FilLtr.
Keller Bened., Ang.
Ludwig Rudolf, ElOMont.
Marwitz Marg., Frau
Rippel Martha, We.
Sovka Gottfr., Schlosser
Tscholl Arthur, VermInsp.
Wagner Rich., Schlosser
Wohlfart Luise, We.

35 (E) *Leis Karl, Erben (Hvw.: W. H. Joos, Schnetzlerstr. 1)
Beck Jos., Schiffsinsp.
Berger Marie, We.
Dürk Isid., Rentner
Kahmann Otto, Lebensm.-Gesch. ⊶ 28150
Knieriem Karl, techn.OInsp.
Konrad Ldw., Kfm. ⊶ 52775
Konrad Margot, Dolm.
Leis Marie, We.
Leis Dr. Wrn., Agent ⊶ 20292
Linnemann Edith, We.
Weiss Ad., Kammermusik. iR.
Wiesler Adelheid, We.
Wischnack Emma, We.
Wischnack Gerh., Pförtner
Zurawski Joh., Zahnarzt ⊶ 24195

+ Sonntagstr. +

Nr. Rechte Seite

+ Ritterstr. +

2 (E) *Stadt Karlsruhe Feuerwache
Hauck Willi, BrandM.
Haug Rich., Brandinsp.
Heß Jos., Feuerwehrmann
Kornmüller Ldw., BrandM.
Madlindl Hrm., Feuerwehrm.
Mayer Emil, OFeuerwehrmann
Mayer Karl, BrandM.
Oster Maria, DSchneiderei
Oster Wlh., OBrandM.
Weßbecher Eug., OFeuerwehrmann

4 (E) *Stadt Karlsruhe Feuerwache
Brenneisen Aug., OFeuerwehrmann
Fleck Alb., BrandM.
Hecht Willy, Feuerwehrmann
Hofmann Karl, OBrandM.
Horcher Eug., Feuerwehrmann
Knopf Hch., OFeuerwehrmann
Metsch Karl, Feuerwehrmann
Moos Rich., OBrandM.
Widmann Wlh., BrandM.

+ Renckstr. +

4a(E) *Mieter- u. Bauverein Khe. (Hvw.: Max König, Mathystr. 14-20)
Bauer Elise, PSekrn.
Dettling Erich, Feuerwehrm.
Forschner Willi, Feuerwehrm.
Geisert Babette, We.
Heger Hilda, We.
Hesse Elisab., RelLehrn.
Höper Aug., Feuerwehrmann
Kühn Wlh., Feuerwehrmann
Lüdtke Ad., Feuerwehrmann
Schlesinger Dieter, Lehrer
Schmid Heinz, Prok.
Schrenk Prof. Dr. Ing. Emil, Baurat aD.
Winkler Luise, We.
Winkler Wilhelmine, Lehrn.
Zäuner Marie, We.

6 (E) u. Hvw. wie Nr. 4a
Bruder Jos., HdlsVertr.
Drechslin Heinz, Ing. ⊶ 24601
Hall Frdr., ORbRat aD.
Hilberath Rich., kfm.Ang.
Hlouschek Jos., OOffizial iR.
König Alb., Schreiner
Kolbenschlag Kath., Frau
Kornmüller Ldw., PolBeamt.
Kruggel Otto, OFeuerwehrm.
Langenbach Frz., Rentner
Mayer Otto, AugenoptikerM.
Reuter Frz., OFeuerwehrmann

8 (E) u. Hvw. wie Nr. 4a
Brandner Karl, Kfm.
Czapka Wlh., Ang.
Eckelt Hans, Werkzeugmacher
Gärtner Gustav, Vers.Verm. ⊶ 27435
Haßmann Ldw., Feuerwehrm.
Hlavka Rose, DiplDolm.
Linke Maria, We.
Mozarski Erna, st. anerk. Klavierlehrn.
Weingärtner Artur, Kfm.
Wurm Julius, RegInsp.
Zetschek Frz., Kammermusik. aD.

10 (E) u. Hvw. wie Nr. 4a
Benz Johs., KrOSekr. iR.
Brosi Kurt Kfm.
Dettbarn Heinz, Ang.
Ehrat Wlt., Beamt.
Gass Hans, Gastwirt
Hübelt Rosa, GeschInhn.
Koblitschek Elisab., We.
Koblitschek Maria, DHut-Atelier ⊶ 25307
Rothweiler Anna, We.
Rückert Kurt, RegRat
Sebastian Emil, BkAng.
Sorg Willi, VermOInsp.
Völker Viktoria, Frau

12 (E) u. Hvw. wie Nr. 4a
Hofer Frz., Augenoptikgesch.
Sonst im Aufbau

Nr. Rechte Seite

14-20 (E) *Mieter- u. Bauverein Karlsruhe eGmbH., Ettlinger Str. 3 (Hvw.: Max König)

Wohnhochhaus

I. Obergeschoß
Berckmann Dr. Kurt, Zahnarzt ⊶ 24487
Buss R., Zimmernachw. ⊶ 27213
Hallesche Krankenkasse VVaG., GeschStelle ⊶ 24122
Heudorfer Dr. Hrm., Wirtschaftspr. u. Steuerberater, Wagner Dr. Lotte, Steuerber. ⊶ 28556 (Büro)
Knittax, Handstrickapparate, VerkStelle ⊶ 26231
Langsdorff Edda v., Massage

II. Obergeschoß
Becker Else Maria, Werkschreiberin
Bühler Erika, FilLtrn.
Conrady Hubertus, Ang.
Czischke Camilla, Verw.Ang.
Dehnelt Charlotte, We.
Heck-Lessing Anna, We.
König Klara, Rentnerin
Müller Christa, kfm.Ang.
Neff Luise, We.
Niebuhr Inge, Dolm.
Reinhardt Günter, Verkfr.
Reiß Hans Karl, BkAng.
Rombach Irmgard, We.
Schiele Heddi, Frau
Schöpf Emma, We.
Spatzier Charlotte, We.
Spieß Valerie, AbtLtrn.
Thate Otto, HdlsVertr.
Vonerden Maria, BbAng.
Wehnert Gretel, BkAng.
Werz Emanuel, BbInsp.
Willert Anna, kfm.Ang.

III. Obergeschoß
Braun Erich, Korrektor
Brill, Curt, Dipl.-Landwirt
Dietrich Ursula, Buchhn.
Faas Wlh., BuchbM.
Fengel Hch., Pensionär
Fengel Hermine, Frau
Fischer Marie-Luise, Stenotypistin
Franz Frieda, We.
Gürtz Charl., Frau
Hänsel Margot, Sekrn.
Hoffmann Elsa, We.
Kensy Helene, Sekrn.
Kiefer Otto, Rentner
König Max, Hausmeister
Lutz Else, RegSekrn.
Maschauer Anton, Kellner
Nagel Elsa, We.
Nitsch Frz., OBuchh. iR.
Oberacker Anna, We.
Pettermann Johanna, Lehrerin iR.
Philipp Mathilde, BbOSekrn.
Rau Gerhard, SparkAng.
Schildt Gertrud, Dipl.Ing.
Schmidt Hermine, We.
Schütz Maria, BbAsstn.

IV. Obergeschoß
Becker Luise, RegSekrn.
Bertolotti Rosa, We.
Brylka Christine, BbOSekr.
Dietze Ursula, Geflügelzuchtberaterin
Frank Erna, kfm.Ang.
Godelmann Sofie, We.
Heyde Heinz, Verkäufer
Karno Theresia, Frau
Kopisch Karl, Drucker
Krause Hanna, We.
Krumm Lisa, VerwAng.
Lamberg Dr. Annemarie, Archivarin
Pipping Irma, Frau
Pross Wolfgang, Vertr.
Schuler Julie, JustAng.
Stresow Elisabeth, We.
Stürzebecher Eugenie, We.
Tiederle Geschw., Priv.
Weber Heinz, RegInsp.
Weise Christian, Dipl.Ing.
Weisser Margarete, PAsst. aD.
Wenke Gisela, Souffleuse
Wrobel Frieda, Rentn.

Nr. Rechte Seite

V. Obergeschoß
Dürr Maria, Sekrn.
Fischer Gudrun, Sekrn.
Geiss Anne-Marie, VerkLtrn.
Hauswirth Johanna, kfm.Ang.
Hofmann Frieda, Ang.
Klinkowström Jenny, Frau
Klinkowström Kath., We.
Klinkowström Olga, Ang.
Leppert Hildeg., Tontechnikerin
Meißner Heinz, DiplChem.
Meißner Johanne, We.
Mette Therese, Fürsorgerin
Müller Helmut, Kraftf.
Prokop Robert, Rentner
Riemann Fritz, KrimOSekr. z. Wv.
Rischanek Johanna, We.
Rößler Olga, RegSekrn.
Schaar Elisab., Frau
Schaller Hdw., Kontoristin
Schirrmacher Erna, We.
Schmidt Elise, Köchin
Schroer Hildeg., We.
Schulz Sofie, Frau
Soiné Ingeborg, VerwAng.
Weber Frdr., RegSekr. aD.
Zenker Gertr., BbAng.

VI. Obergeschoß
Bringsauf Klara, We.
Eck Thekla, Frau
Farrenkopf Elisab., städt.Ang.
Feßler Frieda, BbGeh.
Franke Margar., We.
Frimml Margar., We.
Fritz Margar., We.
Hauser Otto, BbInsp.
Henn Philipp, Kfm.
Kerwitz Anna, Pensionärin
Kleber Clara, Prokn.
Kuczowitz Martha, Rentnerin
Lachenmaier Liesel, VerwAng.
Liede Kurt, Schlosser
Nowack Martha, VerwAng.
Scheidt Richard, Bauführer
Schulenburg Rudolf, Vertr. ⊶ 23714
Schweinfurth Margar., kfm.Ang.
Specht Lucy, We.
Stengel Karola, Sekrn. iR.
Vieten Hrm., Ing., techn. OInsp. aD.
Weil Anna, We.
Zimmermann Alb., SchneiderM.

VII. Obergeschoß
Correll Hildeg., BkAng.
Dussel Frieda, Frau
Haferkamp Hilde, PSekrn.
Heer Mathilde, Frau
Jock Emma, Sekrn.
Keller Erna, Kontoristin
Kübler Kläre, BbSekrn.
Lohmele, Elisab., We.
Meinzer, Luise, BbAng.
Michels Klara, Kontoristin
Moll Valentin, BotenM.
Noack Manfred, RundfMech.
Pahl Bruno, VerwAng.
Prochaska Elisab., We.
Rückert Willi, kfm.Ang.
Schimpf Gerda, Kontoristin
Schüren Joh., Zeichner
Singer Max, Monteur,
Soll Therese, We.
Starck Anna, We.
Stiefenhöfer Luise, Frau
Süss Karl, KonditorM.
Zabinski Ursula, kfm.Ang.
Zehendner Dr. Gerhard, RegAssess.

VIII. Obergeschoß
Barbie Gerda, We.
Blessing Elise, We.
Ehret Wrn., Schauspieler
Friederich Elisab., We.
Gruschwitz Ruth, We.
Harks Kath., kfm.Ang.
Hausmann Ida, Ang.
Heinze Ursula, StudRätin
Hüther Elsa, Ang.
Klaumünzer Lothar, Kartograph
König Meta, Stenotypistin
Kotterba Maria, Sekrn.
Kroll Otto, techn.BbOSekr.
Landgraf Johanna, Ang.

BAUGELD zu 4½% und hohe Steuerersparnis oder jährl. 25 bis 35% Wohnungsbau-Prämie. Guthabenzins 2½%
BADENIA BAUSPARKASSE KARLSRUHE 25 JAHRE
TELEFON 27318

BLB BADISCHE LANDESBIBLIOTHEK
Baden-Württemberg

Karlsruher Eisen- und Stahlhandel G.m.b.H.
Stab- u. Formeisen - Universaleisen - Spezialprofile - Qualitätsstabstahl - Blankmaterial - Schmiedematerial
Qualitätsfeinbleche - verzinkte Bleche - Mittel- und Grobbleche, sowie Stahlbleche in sämtlichen Güten, Formaten und Stärken - Gas- und Geländerrohre - rohe schwarze Schrauben - Unterlegscheiben und Federringe
KARLSRUHE Fautenbruchstraße 49/51 Ruf Sammel-Nr. 31487
Fernschreiber: Nr.: 0782763 esta karlsruhe

Nr. Rechte Seite

Langhammer Marianne, Direktrice
Manz Else, Ang.
Müller Emma, We.
Olle Gerh., Masch.BauM.
Pechradt Marg., We.
Pieper Ursula, KrkGymn.
Raub Gertr., Sekrn.
Roda Emilie, We.
Stech Reinh., El.Ing. ⊶ 22269
Streib Edith, Hauptlehrerin

IX. Obergeschoß
Erbert Otto, Monteur
Fietz Herta, Sekretärin
Grein Wilhelmine, Frau
Habig Irene, Ang.
Hansmann Emilie, BehAng.
Hegner Julius, kfm.Ang.
Heier Liselotte, Sekretärin
Heinrich Alexandra, HLehrn.
Höfler Margar., PAsst.
Janisch Elfriede, We.
Köhrer Elfr., We.
Koschorreck Anna, BehAng.
Krumbach Erich, RbORat
Lehmann Hanna, Sekretärin
Lorenz Frz., VerwAng.
Mehlhardt Margot, Sekrn.
Meier-Hanser Clara, HLehrerin iR.
Ortmann Ilse, Sekr.
Pauker Elisab., Stenotyp.
Scheffler Gertr., Abt.Leiterin
Seger Rob., Friseur
Steinhart Anna-Marie, HLehrerin
Vonerden Wald., Elektriker
Wellnitz Melitta, Expedientin

X. Obergeschoß
Beck Karl, PInsp.
Blank Alfons, Kapellenltr.
Boheim Hans, Dreher
Bräuer Rosine, We.
Dobler Eleonore, Sekrn.
Eis Helene, We.
Hanke Gisela, Frau
Harlinghoff Irmgard, Kontoristin
Herz Jean, Pensionär
Hesselbacher Marianne, BehAng.
Honheiser Alice, kfm.Ang.
Hülsen Theo, Vertr.
Kieser Anna, HLehrerin
Klumpp Anneliese, Frau
Lange Roland, Kfm.
Müller Anneliese, Lehrerin
Neunhöffer Gertr., Chemotechn.
Rastedter Greta, We.
Reinhart Hans, Bauing.
Salm Gabriele, Sekretärin
Scherl Lieselotte, Frau
Schilling Herta, kfm.Ang.
Schuhmacher Wrn., Vertr.
Stentzsch Hilde, We.
Wagner Lieselotte, Ang.

XI. Obergeschoß
Benz Gerold, Journalist
Bergmann Emmy, We.
Daustein Elisab., Sachbearb.
Fendt Liselotte, Einkäuferin
Frank Wrn., kfm.Ang.
Göring Erika, LaborLtrn.
Haupt Hans, BetrInh.
Höfele Eduard, Feinmech.
Jung Samuel, Strumpfwirker
Krieger Rolf, techn.Ang.
Kukuk Gertraud, Stenotyp.
Lange Elfriede, Frau
Lasch Gudrun, med.techn.Asstn.
Lippmann Charlotte, DiplBibl.
Mager Thea, VerwAng.
Montfort, Waltraut, med.techn.Asstn.
Petzold, Hildegard, kfm.Ang.
Rohwerder Anneliese, Frau
Roth Maria, Sekrn.
Schwarz Hildegard, ElAsstn.
Speicher, Erika, kfm.Ang.
Wessel Ingeborg, Dipl.Bibl.
Winnichner Lotte, We.

+ Karlstr. +

22 (E) *Beck Gg., Gerwigstr. 10
Hörl Rosa, Hotel Astoria ⊶ 27828

Nr. Rechte Seite

24 (E) Seebacher Karl, GeschInh. ⊶ 21658
Bittmann Karl, Schneiderei ⊶ 22781
Fischer Marie-Louise, Frau
Haas Johanna, OBuchh.
Landesverband f. d. Bekleid.-Handwerk — Baden ⊶ 22781
Mitschele Hans, ChemieLabor.
Petrutiu Margar, We.
Preiß Wlt., Arb.
Riehm Barb., We.
Stapf Otto, Ang.
Weber Anna, Bed.
Weidt Mina, Schneidn.

24a (E) *Land Baden-Württemberg (Hvw.: Staatl. Liegenschaftsamt, Kreuzstr. 1)
Bleier Martha, Büroang.
Dahms Hilde, We.
Gleissenberg Felix v., Beamter
Groß Emma, RegInspn.
Hansen Hans-Ulrich, LGRat
Heuberger Wlh., StAmtm.
Lennbach Chr., Regisseur u. Schauspieler
Maier Gg., Baumeister
Schawinsky Eva, Telefonistin
Schmidt Anna, Frau
Steuerer Alfr., VerwOInsp.
Wahl Wlh., staatl. BezBauM.
Weis Folker, HLehrer

+ Redtenbacherstr. +

26 (E) *Schneider Wlt., Jürgen u. Dieter, Ettlingen, BulacherStr. 51 (Hvw.: Waldemar Kern, Feldbergstr. 11)
Brand Alfr., Kfm.
Die Creditauskunft GmbH., Geschäftsstelle ⊶ 20380
Dreßen Theo, städt.Ang.
Guhl Anna, We.
Hampe Wlt., RegLandwRat
Kaßner Paul, Bürovorst.
Kleinlogel Karl, Zimmermann
Meier Marta, We. ⊶ 28443
Müller Elfriede, Frau
Rapp Helm., kfm.Ang. ⊶ 21405
Richter Mathilde, We. ⊶ 20380
Ruhnow Herb., Bauführer
Woelfert Dr. Fritz, Chemiker

26a (E) Lippold Max, ElektroM. ⊶ 20015
Bähr Eugen, Vertr ⊶ 24236
Brenzinger Dr. Max, OIng.
Emrich Ida, Frau
Foßler Elisab., We. ⊶ 24635
Malchow Elisab., TelAsstn. aD.
Meixner Anna, Sekrn. aD. ⊶ 20430
Pehlke Herta, Frau
Schaaf Maria, Frau
Schreiber Karl, ElIng.
Schumach Elfr., Ang.
Stehle Hermine, Priv.
Stoll Jos., Amtsrat iR.

28 (E) Dierle Dr. Peter, Steuerberat. (Büro) ⊶ 23244
Eier-Import u. Großhdls. GmbH., Zweigniederl. ⊶ 27449
Eier-Kimmel, Inh.: Aug. Walter ⊶ 27449
Kappus Erich, Herst. chem.-techn. Prod. ⊶ 31639
Kimmel Auguste, Lichtpausanstalt ⊶ 24134
Meister Martha, We.
Reimers Hans, Kraftf.
Rittgerott Ernst, Musiker
Strobelt Emil, Pens.
Strobelt Wlt. Revisor
Weiland Klara, Feinkostgesch. ⊶ 25459

30 (E) *Kühn David, Priv., Karlstr. 136 (Hvw.: Karl Herm, ScheibenhardterWeg 20)
Hennhöfer Babette, Frau
Johannes Aug., Arbeiter
Johannes Jakob, MaschSchloss.

Nr. Rechte Seite

Marckert Maria, We.
Pfirrmann Ldw., Arbeiter
Schlaffke Lydia, Frau
Sonntag Margar., Frau
Theimer Edm., Mechaniker
Wisser Hans, Kraftf.

+ Friedenstr. +

32 (E) Hardt Dr. Hilmar, Zahnarzt ⊶ 23724
Hardt Bruno, Rentner

34 (E) *Bad. VersAnstalt für Gemeinde- u. Körperschaftsbeamte, Akademiestr. 1 (Hvw.: Emilie Müller, Moltkestr. 17)
Armbruster Martha, We.
Dittrich Jos., Arbeiter
Fensohn Carmen, Sekrn.
Gerstner Berth., Werbevertr.
Glümann Emilie, We.
Hein Grete, We.
Riegel Karl, VOInsp.
Stecher Edwin, HdlsVertr.
Storz Paul, Geschf. ⊶ 20411
Wegmann Wrn., Volksw. u. Sprachlehrer ⊶ 24960

+ Hirschbrücke +

36 (E) *Klipfel Hrm., Wäschereibetr. ⊶ 27891

38 (E) Fichtl Thea, We.
Berger Frieda, We.
Brämer Hans, Inspektor
Frey Dr. Hadwig, prakt. Ärztin ⊶ 24400
Frey Otto, Privat
Gißler Maria, Konrektorin iR.
Gißler Wlh., Buchb.
Haberstroh Anna, We.
Krauß Afra, Rentn.
Kreis Lena, We.
Kuntz Edeltraud, Frau
Lenz Liesel, Buchh. ⊶ 23690
Matheis Toni, Pens.
Rössler Jul., Dipl.Ing., IngBüro ⊶ 28348

40 (E) *Gartner, Geschw.

Haus verwaltet:
Adolf Reimann
Immobilien- und Hypotheken-Makler
Haus und Grundstücksverwalter
Mozartstraße 5 ⊶ 28880

Daehn Claus-Jürgen, Schauspieler
Eimer Frdr., Dipl.Ing.
Eimer Kath., We.
Gartner Edith, Frau
Haller Eug., Masch.- u. Werkzeughdlg. ⊶ 27245
Medack Martin, Kfm. ⊶ 21863
Pfeuffer Ther., st.g.Musiklehrn. ⊶ 20841
Rempfer Rud., GeschInhn. ⊶ ✱ 51625
Schröder Hilda, JustAng.
Thoma Klara, Buchhändlerin
Wiehl Fritz, VerbDir. iR.

42 (E) Vivell Dr. Karl, Prof., OStudDir. iR. ⊶ 23208
Glückert Wlhe., We.
Heizmann Herb., Kfm.
Reßler Ottilie, We.
Schmidt Frz., Arbeiter
Sorg Hrm., LGRat aD.
Steiger Amalie, We.

Hinterhaus
Bauer Hildeg., We.
Bentz Karl, Schrifts.
Bolz Hugo, Arbeiter
Gallion Karl, Rentner
Just Rich., VerwInsp.
Reinbold Arth., Rentn.
Schäfer Eug., BkBeamt.

+ Otto-Sachs-Straße +

44 Fällt aus

+ Archivplatz +
+ Gartenstr. +

Mauerweg

(Albsiedlung)
Stadtplan J 7
(Nicht bebaut)

Maxau am Rhein

Stadtplan E F 4, 5
Benannt nach dem Hofgut, das Markgraf Maximilian (geb. 1796, gest. 1882) auf einem bei den 1817 begonnenen Rheinkorrektionsarbeiten gewonnenen Gelände anlegte

Nr.

(E) Ettlingen-Maxau, Papier- u. Zellstoffwerke AG., Werk Zellstoffabrik Maxau ⊶ 51422

1 (E) Friebis Osk., Raststätte Maxau ⊶ 52716
Friebis Klaus, Taxi-Unternehmen

3 (E) Nürnberger Wlt., KfzHandw.
Klöpfer Maria, We.

Eigentümer von Nr. 4—12 u. 21—22:
Ettlingen-Maxau, Papier- u Zellstoffwerke AG.

4 Berberich Arth., techn.Ang.
5 Onescheit Alfr., Werkf.
6 König Karl, BrennM.
7 Grahm Irene, DSchneiderin
Grahm Ldw., OWerkf.
Michael Karl, Dipl.Ing., BetrLtr.
Münz Hans, kfm.Ang
8 Kubitzke Hugo, OIng.
9 Oehlmann Hans, DiplChem.
10 Becker Karl, Pförtner
11 Stolte Alb., Gärtn.
12 Fällt aus
13 (E) *Wasserstraßenamt Mannheim, Parkring 39
Flußwärterhaus 0,8 km unterhalb der Brücke am Rheindamm
Hofmann Jak., WerkM. (Hvw.)
14 (E) Wasser- u. Schiffahrtsamt Mannheim ⊶ 51001
Mladek Julie, We.
Schöffel Emma, DSchneiderei
Schöffel Max, VerwAng.
Weidmann Jos., RegBauinsp.
15 (E) Melcher August, Metzger, Melcher Luise, We.
Schmitt Rich., Wirt, Rheinterrasse ⊶ 50049
17—18 Fallen aus
19 (E) *Stang Wlh., SchiffbauM. Zerstört
20 (E) *Deutsche Bundesbahn Zerstört
21 Altes Zollhaus
Kouba Emil, Kupferschmied
Kouba Rud., apl.RegInsp.
Martin Hans, MaschSchlossM.
Schneidmann Aug., OHeizer
Teletzky Joh., Bauschlosser
22 Altes Zollhaus
Paech Helm., Ing.
Kühnle Karl, Rentner
Schaller Albin, kfm.Ang.
Stöffler Otto, Arbeiter
Stöffler Wrn., Arbeiter
Wagner Max, BetrIng.
Walter Gg., Werkf.
Walter Maria, We.
23 (E) Wagner Elisabetha, We.
Sand Luise, We.
24 (E) *Markgräfl. Domänenverwaltung Salem (Hofgut Maxau)
Lamprecht Frieda, Frau
Möckel Herb., Melker
Rummel Ldw., Verwalter
Schötz Kath., Frau

Ladeneinrichtungen Spiegelbeleganstalt Autoglaserei Glasschleiferei mit Sandstrahlgebläse **Joh. Rüger** Schützenstr. 57 Fernruf 24264

BLB BADISCHE LANDESBIBLIOTHEK
Baden-Württemberg

Holz- und Bautenschutz Ruf 3 -1-2-3-4
A. Springer, Ettlinger Straße 51

Nr.
25 (E) *Deutsche Bundesbahn Zerstört
Beim ehem. Pionierpark
(E) Herzog Gg., Taxibetr. ⊶ 50090
(E) Moll Maria, Gasth. z. Rheinperle ⊶ 50661
Wenzel Hrm., Rentner
(E) Boes Karl, Arbeiter
(E) Kuhn Adam, Arb.

Maxburgweg

Stadtplan F 9
Im Gewann Binsenschlauch zwischen Hertzstr. u. Postweg

Linke Seite

+ Madenburgweg +

1 (E) Fritz Alb., Gipsergesch. ⊶ 51658
3 (E) Blaser Ignaz, Chemigraph
5 (E) Hillmann Wlt., DienstLtr.
Leimer Jos., Rentner

+ Kropsburgweg +

7 (E) Niklaus Wlh., ElTechn.
9 (E) Zeller Hdw., StudAssessn.
Biela Rud., ArchitBüro ⊶ 52095

+ Landauer Str. +

11 (E) Dewald Kath., We.
Hess Kath., We.
Hübchen Karl, Zimmermann
Lebherz Rich., El.Ing.
Mahler Magdalena, Frau
Schenk Elisabeth, Frau
Schenk Hch., Vogelpräparator

Rechte Seite

+ Madenburgweg +

2 (E) Diehm Mich., FrisGesch.
Friedrich Rud., Studienrat
Lange Hdw., We.
4 (E) *Wantschik Michael, Karlsruhe
Bauplatz
6 (E) Kern Frdr., Kioskinh.
Roth Carl, Drogerie ⊶ 52178 (Fil.)
8 (E) Schmidt Jak. sen., Zimmerer
Donner Rosina, We.
Kreter Kath., We.
Nehlich Peter, Rentner
Schmidt Hch., Landwirt
Schmidt Jak. jun., Bauing.
10 (E) Garstka Hch., ElFachgesch. ⊶ 53767
Heim Anton, Drogist
Kaufmann Lina, kfm.Ang.
Krotsch Anna, We.
Mulski Gerda, Frau
12 (E) Kettenbach Phil., Arb.
Enis Hch., Arbeiter
Jeisel Joh., Arbeiter
Knies Peter, Arbeiter
Zubcic Katharina, We.
14 (E) Rießler Johann, Magazin.
Hansen Erich, Vertr.
16 (E) Schäfer Aug., Kassenbote
Drascher Rob., Blechn. u. Inst.
Herzog Aug., städt. Beamter
Link Gerh., Schlosser
18 (E) Schütz Paul, Architekturbüro ⊶ 53674
Schütz Adolf, Rentner
Waible Rudi, Zollinspektor
20 (E) Bruhn Art., Mechaniker
Dietrich Thomas, Dipl.Ing.
Hirschfelder Elise, We.
Lindemann Paul, Kfm.
22 (E) Devant Anni, We.
Devant Hch., Inh.: Karl Gierich, Schreibwaren
Hödl Alois, Ang.

+ Landauer Str. +

Maximilianstraße

Stadtplan H 10
Zwischen Stabel- u. Weberstr.
Prinz Maximilian von Baden, geb. 1867, gest. 1929

+ Stabelstr. +

Nr. Linke Seite
1 (E) *Land Baden-Württemberg (Hvw.: Staatl. Liegenschaftsamt, Kreuzstr. 1)
Badische Landesbibliothek ⊶ ✱ 20141
3 (E) u. Hvw. wie Nr. 1
Früheres Ateliergebäude
Meisch Jos., BetrAsst.
5 (E) *Müllereisert Dr. Frz. Art., LGPräs. aD., Lindau, Brettermarkt 8 (Hvw.: Felicitas Müllereisert, Kronenstr. 15)
Dold Maria, Frau
Duntz Maria, Gardinenherst.
Frey Antonie, Frau

+ Weberstr. +

Rechte Seite

+ Stabelstr. +

2 (E) Grimm Luise, We., ⊶ 24401
Babo Dr. Fritz, Freiherr v., RegDir.
Peter Herta, Frau
4 (E) *Haverkamp Wlh., Schirmerstr. 2a
Haverkamp Theodor, Prok. (Hvw.)
Seippel Margar., Priv.
Zwirner Gg., Ltr. der städt. Gartenverwaltung
Zwirner Hannelore, Lehrerin
6 (E) Fritz Karl, Geschlnh. ⊶ 28584
Baumann Horst, Verlagsang.
Haufler Marie, We.
8 (E) Deutsches Reich (Bundesverwaltungsvermögen) (Hvw.: Bundesvermögensstelle, Maximilianstr. 8)
Bundesvermögensstelle Karlsruhe ⊶ 20141
Oldenburg Emil, HausM.
Vorprüfungsstelle der Oberfinanzdirektion Karlsruhe
10 (E) *de Ondarza Helga, We., Südl. Hildapromenade 10
Fuchslocher Dr. Julius, Rechtsanw. ⊶ 24329
Hohmann Jos., Bankang.
Lohr Gisela, Schauspielerin

+ Weberstr. +

Meidingerstraße

Stadtplan J 12
Im alten Bahnhofgelände
Dr. Joh. Hch. Meidinger, Prof. an der Techn. Hochschule, geb. 1831, gest. 1905

Linke Seite

+ Kriegsstr. +

Eigentümer von Nr. 1—15: Mieter- und Bauverein (Hvw. von Nr. 1—13: Böhler Felix, Adlerstr. 60)
1 Armbruster Berta, Frau
Bayer Klara, We.
Deutsch Herta, Frau
Fauth Ed., PBeamt. aD.
Heering Fanny, We.
Kleiber Agnes, Lehrerin
Kleiber Friedrich, Rektor
Malzacher Alfr., Dir. aD., ⊶ 24780
Möhringer Karl, RbOInsp. iR.
Schemenauer Frdr., PKraftf.
Schweigert Konr., HdlsVertr.
Storm Franz, Arbeiter
Weigel Fritz, Zahnarzt (Wohnung) ⊶ 26304
3 Denzler Gust., MaschSchlosser
Eder Toni, We.
Föller Phil., HdlsVertr. ⊶ 21567
Gramlich Marta, We.
Hammer Jos., Kaufmann
Hausmann Elisab., We.

Nr. Linke Seite
Huber Emil, Molkereiarbeiter
Lachenauer Sophie, We.
Lauer Hilda, RegAsstn. aD.
Obert Joh., RangierM. aD.
Sauer Joh., Buchhalter
5 Andreas Lina, We.
Brendel Jak., Kraftfahrer
Ewald Wlt., HdlgsBevollm.
Gmelin Lisette, We.
Klein Wlt., Techniker
Maier Frieda, We.
Oßwald Andr., MaschSetzer
Rothenhöfer Gg., Techniker
Rothfuß Aug., RbOSekr. iR.
Schlemmer Frz., Kfm.
Ziegler Günter, Mech.
7 Baier Jos., BbOSekr. iR.
Berton Karl, WerkM.
Fiedler Rosalie, Frau
Link Ldw., OLokf. aD.
Lupperger Karl, RegOAmtm. iR.
Müller Hch., Rentner
Munz Wlh., PBeamt.
Schleifer Lina, We.
Schott Hermann, WerkM.
Speck Wlt., MaschSetzer
Weber Emilie, We.
9 Ankener Marie, We.
Belz Mina, We.
Buchleither Karl, Rentner
Greiner Karl, VerwSekr. aD.
Greis Konr., Rentn.
Kappes Wrn., StSekr.
Kränkel Just., We.
Kränkel Lina, Frau
Mayer Lorenz, MaschSetzer
Popp Val., Schlosser
Rößler Karl, Rentner
Spieß Aug., Rentner
Zimmermann Erna, We.
11 Biebricher Karl, Maler
Finter Frz., WerkM.
Gerth Luise, Frau
Götz Emilie, We.
Kaufmann Karl, Büroang.
Kautz Elsa, We.
Kuhmann Otto, Ang.
Lang Karl, Rentner
Ludwig Elfr., Frau
Schöffler Theresia, We.
13 Beck Helena, We.
Dittus Karl, OTelInsp. aD.
Gerber Hch., techn.Ang.
Gerth Karl, UhrmacherM.
Haberstroh Theod., techn.EOSekr. iR.
Kiesecker Frdr., Pens.
Mai Karl, BbBetr.Insp.
Speck Emil, OPSekr. iR. ⊶ 24000
Vogelmann Frdr., Kfm.
Westermann Otto, HdlsVertr. ⊶ 21078
Zimmermann Lucia, BkBeamtin
15 (Hvw.: Karl Berton, Meidingerstr. 7)
Backofen Martin, techn.Ang.
Bühl Hildeg., Lehrn. aD.
Bühl Käthe, We.
Diebold Alb., StbSchaffner
Gerweck Norb., KreisverwOInsp.
Hebeisen Frz., kfmAng.
Lauinger Friedl, Sekrn.
Lauinger Gertr., We.
Pastal Joh., BbArb.
Siegel Hrm., Ang.
Weiner Emma, Frau

+ Baumeisterstr. +

Rechte Seite

+ Kriegsstr. +

2 (E) *Stadt Karlsruhe
Kindler Hdw., Frau
Kistner Art., Install.
4 (E) wie Nr. 2
Finger Frdr., Rentner
Friedrich Kath., We.
Kloe Ant., Rentner
Wippert Heinz, Tankwart
6 (E) wie Nr. 2
Dissert Ther., We.
Müller Frdr., Pens.
Rigorth Karl, Revis.

Nr. Rechte Seite
8 (E) wie Nr. 2
Krebs Rud., Buchb.
Schill Frdr., Pens.
Stürmlinger Heinz, Packer
Wörz Hildeg., Frau
10 (E) wie Nr. 2
Jüngling Jos., Archit.Büro ⊶ 21613
Jüngling Maria, We.
Kugel Alb., städt.Arbeiter
Siuma Paul, NähmMont.

+ Baumeisterstr. +

Meisenweg

(Rheinstrandsiedlung)
Stadtplan K 6, 7
Eigentümer: Mieter u. Bauverein (Hvw.: Karl Pfannendörfer, Lindenallee 21)

Linke Seite

1 Kuch Frz., Ang.
3 Lommatzsch Herb., Schlosser
Reichert Erich, Kraftf.
Reichert Leo, Rentner
Schütze Kurt, Dreher

Rechte Seite

2 Berndt Rich., Rentner
Friedel Osk. jun., VAng.
Ganz Anton, Rentner
Grammel Helene, We.
Josche Pauline, We.
Klingler Ad., Kfm. ⊶ 50762
Kosok Hans, Kraftf.
Kosok Max, HdlsVertr. ⊶ 50051

Melanchthonstraße

Stadtplan J 13, Nr. 41
Beginnt in der GeorgFriedrich-Str., zieht im Bogen um die Lutherkirche und endet in der Durlacher Allee
Philipp Melanchthon, Reformator, geb. 1497, gest. 1560
(Einseitig bebaut)

1 (E) *Krüger-Franke Dr. Max, Erben (Hvw.: Helga Krüger-Franke, Moltkestr. 37)
Bährle Gustav, Polsterer
Beron Josef, Arbeiter
Eisenmann Karl, SchlosserM.
Genthner Maria, We.
Genthner Maria, DSchneiderei
Jacob Jos., Verw.Ang.
Karcher Wlt., Verw.Ang.
Kieninger Emil, ZeitschrHdlr.
Körber Frz., PolM. aD.
Martin Maria, Frau
Müller Auguste, We.
Zimmermann Eleonore, Fachvorsteherin
2 (E) *Körber Sofie, Frau, Melanchthonstr. 1
Freynik Marg., Frau ⊶ 24689
Leyerle Günther, KfzHandw.
Mohr Maria, We.
Neeff Dr. Erich, pr.Arzt ⊶ 23858
Siebenstich Peter, Zimmerm.
Vierneisel Karlheinz, Friseur
Waldmann Emil, Milchhdlr.
Waldmann Karl, Rentner
Züblin Ed. A. G., Bauuntern. ⊶ 25286, 25266
3 (E) Gillardon Martha, We. (Hvw.: Haus- u. Grundbes.-Verein eV., Lessingstr. 10)
Dachselt Dr. Günther, Arzt
Gräser Herm., Arbeiter
Gräser Käte, We.
Heger Willi, Rendant u. Rechtsber. ⊶ 25871
Johnsen Joach., KfzMech.
King Wilhelmine, Wwe.
König Dr. Angela, Kinderärztin ⊶ 24304

Wilhelm Müller General-Vertretungen
BÜRO-EINRICHTUNGEN
Karlstraße 34 Fernruf 27080
Büromaschinen

BLB BADISCHE LANDESBIBLIOTHEK
Baden-Württemberg

FERNSCHREIB-NR. 0782/670
ANNONCEN-EXPEDITION
KRAIS
WERBEGES. M. B. H
KARLSRUHE · WALDSTR. 30
TELEFON * 23544
erstellt kurzfristig Insertionspläne und Kostenvorschläge zur Auslandswerbung.

Nr.
Nowicki Lina, Frau
Plaschke Helga, Zahnärztin ⊶ 24065
Plaschke Paul, Rentner
Zeller Rud., SparkassenLtr.
4 (E) *Dörrmann Ella, Schnetzlerstr. 7
Böhme Frieda, We.
Brecht Rob., WerkM.
Dehmer Gust., Aufseher
Enderle Emma, Frau
Hänisch Anna, Frau
Horber Frdr., CivIng. ⊶ 22474
Jung Frdr., MaschSetzer
Naas Luzian, PolBeamter ⊶ 23809
Spahni Louise, Frau
Spitz Maria, We. ⊶ 24066

Memeler Straße
(Durlach-Aue)
Stadtplan L 15

Linke Seite
+ Ostmarkstr. +

1 (E) Klenert Willi, MetzgerM.
Augenstein Ldw., Rentner
Sroka Konrad, Arb.
3 Fällt aus
5 (E) Stoll Aug., Galvaniseur
Renger Anton, Maurer
Vogel Hans, MaschSchlosser
7 Fällt aus
9 (E) Born Arth., Rentner
Born Gisela, Frau
Egel Frieda, We.
Kiefer Erich, PolBeamter
Kiefer Walburga, Hebamme ⊶ 41046
11 (E) Rausch Ed., städt.Feldhüter
Rausch Christine, We.
Rausch Willi, Friseur

+ Wasgaustr. +

13—21 Fallen aus
23 (E) Linder Wlh., Gärtnerei
Raunser Hubert, Landwirt
25—31 Fallen aus
33 (E) Korallus Luise, We.
Fraas Andr., Fräser

+ Schlesierstr. +

Rechte Seite
+ Ostmarkstr. +

2 (E) Klenert Max, Landwirt
Lutz Anna, Frau, LebensmGesch. ⊶ 41950
Lutz Otto, Kraftf.
4 (E) Berggötz Emil, Privat
Berggötz Rich., Autotransporte ⊶ 42524
6 (E) Bärmann Aug., FrisGesch.
Bärmann Edwin, Metzger
Degel Anna, We.
Klinger Robert, Fräser
8 (E) Egel Osk., Rentn.
Eckert Mina, We.
Goos Theod., Arbeiter
10 (E) Eberhardt Gust., Rentner
Ansmann Kurt, VerwAsst.
Wilczek Edm., Friseur
12 (E) *Evang. Kindergartenverein eV., Westmarkstr. 96
Evang. Kindergarten
Dreher Lydia, Kinderschw.
14 (E) Freiburger Karl, Landwirt
Freiburger Jakobine, We.
Freiburger Ldw., Schreiner
Perner Frz., Kraftfahrer
Schweickhardt Wlh., Fräser
16 Fällt aus
18 (E) Cramer Hrm. Rud., Prok.
Cramer Ldw., Rentner
Hellwerth Gg., ORegRat
Zimmermann Luise, We.,
20 (E) *Mösinger Katharina Wasgaustr. 15
Hauzel Emilie, We.
Matthis Heinrich, Schneider
Postweiler Hch., Hilfswaldhüt.
Schoch Hch., Schneider
Vortisch Hrm., Kraftfahrer

Nr. Rechte Seite
22 (E) Mall Gust., Kraftf.
Walter Frieda, Frau
Walter Lydia, Frau

+ Wasgaustr. +

24 (E) Keicher Karol., We.
Jourdan Luise, We.
Müller Heinz, Schleifer
Wilczek Hch., Maler
26 (E) Bliss Wlh., Landwirt u. Frau
28 Fällt aus
30 (E) Stemmler Peter, Baugesch. ⊶ 42172
Senke Hans-Jürgen, Kfm.
32 (E) Born Rud. sen., Landwirt
Schumann Anna, We.
Steinbach Gust., PSchaffner
34 (E) Bodemer Hrm., Landwirt
Bodemer Reinh., Landwirt ⊶ 41117
36 (E) Postweiler Herb., Gartenbau ⊶ 41816
Sicko Josef, Kraftf.
38 Fällt aus
40 (E) Bauer Rob., Heizer
40a (E) Remspecher Luise, Händlerin
Koch Gerh., Sachbearb.
42 (E) Jock Ldw., Bahnarbeiter

+ Schlesierstr. +

Merkurweg
(Grünwinkel)
Stadtplan L 7
Weg entlang dem Waldrand im Gewann „Heidenstücker" Mercurius, römische Gottheit des Handels. Merkur = Berg bei Baden-Baden, 670 m

Rechte Seite
2 (E) Lüttke Elsa, We. Baustoffgroßhdlg. ⊶ 52001
4 (E) Wiegand Dr. Joach., Ing. ⊶ 52057
6 Fällt aus
8 (E) Heil Gottfr., Kraftfahrer
Dannenberg Rudolf, OStInsp. aD.
10 (E) Rittershofer Joh., Fuhruntern. ⊶ 51559
Wenz Erich, Dreher
12 (E) Brannath Hans, Schreiner
Dittrich Emil, Rentn.
Dittrich Herbert, MaschBaulng.
14 (E) Hartmann Mart., Arb.
Kiauka Horst, Schreiner
16 (E) Kuntz Alois, Kraftfahrer
18 (E) Fraß Helm., ElMaschBauer
Metzmeier Aug., Kontrolleur
20 (E) Klettenheimer Wlt., BetrPrüfer
22 (E) Döbel Wlh., Werkzgm.
Körver Albert, Olng.
24 (E) Jahraus Wlt., Blechner u. Install.
Sieburg Bruno, Kfm.
26 (E) Bentz Ottmar, Architekt ⊶ 51792 (Wohnung)
28 (E) Hausberger Jak., ZimmerM.
Matheis Gg., Küfer
Matheis Maria, We.
30 (E) Koch Osk., ZimmerM.
Hübner Josef, Plnsp.
32 (E) Fischer Karl, KfzHandw.
34 (E) Meier Otto, Kraftf.
36 (E) Horzel Jos., Arb.
38 (E) Kief Wlt., Emailbrenner
Schmidt Sofie, We.
40 (E) *Stadt Karlsruhe Gob Wlt., Kraftf.
Nuß Rud., MaschSchlosser
42 (E) *Päselt Marion, Frau
Dausel Dr. Ernst, pr.Arzt
Schmauser Sgfr., Kfm. ⊶ 52393 (Hvw.)
44 (E) Thome Frieda, We.
Hanakam Ruth, Frau

Meßplatz
Stadtplan J 14
Siehe Durlacher Allee

Millöckerstraße
(Durlach)
Stadtplan J K 15
Im Dornwäldele
Beginnt an der JohannStrauß-Str. und zieht südöstlich
Millöcker Karl, Komponist des „Bettelstudent", geb. 29. 4. 1842, gest. 31. 12. 1899

Nr. Linke Seite
+ Johann-Strauß-Str. +

1 (E) *Mieter- u. Bauverein, EttlingerStr. 3 (Hvw.: Otto Krebs, AntonBrucknerStr. 13)
Hartwig Franziska, We.
Heise Rob., Rentner
Krumm Frz., Mech.
Layer Eug., Mech.
Peter Gust., Schlosser
Schmiglewsky Brnh., städt.Ang.
Schwab Kath., We.
Schwab Maria, Buchh.
3 (E) u. Hvw.: wie Nr. 1
Anderer Erw., Schlosser
Etschmann Max, PolWachtM.
Gräf Marg., We.
Klarier Hdw., Frau
Lehmann Aug., Präger
Megerle Willy, BetrLtr.
Torke Johanne, We.
Vogel Frieda, We.
5 (E) u. Hvw.: wie Nr. 1
Frank Frieda, We.
Kamolz Hrm., Lagerverw.
Mußgnug Rich., BbSekr.
Scheuble Karl, PFacharb.
Sulzer Luise, We.
Wagner Rob., Kalkulator

Rechte Seite
+ Johann-Strauß-Str. +

2 (E) Lutz Jos., BäckerM.
Böhmert Erich, PolWachtM.
Girschewski Theresia, Frau
4 (E) Stumpf Joh., Rentn.
Engert Hch., Statistiker
Stumpf Hans, FernmAufs.
Wallrun Ingeborg, Frau
6 (E) Thiel Brnh., Mech.
Benesch Else, We.
Möllner Aug., Schleifer
Schneider Rob., Packer
8 (E) *Maag Maria, Ludwigsburg, Hoferstr. 43
Arnold Gerda, We.
Körkel Hrm., GemVollz. (Hvw.)
Meckel Ludw., Ing.

Mittelstraße
(Durlach)
Stadtplan K 16
Beginnt an der Pfinztalstraße bei Nr. 47/49 und zieht südlich zur Kelterstraße

Linke Seite
+ Pfinztalstr. +

1 (E) *Zimmerer Frdr., Pfinztalstr. 8
Eberhart Ant., Handschuhm.
Goldschmidt Frdr., Rentn.
Hahn Emil, Beifahrer
Jost Agnes, We.
Merkel Theod., Schreiner
Metzger Elisab., We.
Waldi August, Arb.
3 (E) *Scheurer Jos., Oberhausen
Gebhardt Christine, Frau
Pfalz Val., Schuhmacher
Riesinger Karl, HdlsVertr.
Riesinger Ott., We.

+ Am Zwinger +

Nr. Linke Seite
5 (E) Ege Hrm., Schlosser
7 (E) Kramb Alfr., Kohlenhdlr. ⊶ 41319
Belle Max, Kraftf.
Fesenbeck Ad., Metallarb.
Kramb Joh., Inh. Alfr. Kramb, Kohlenhdlg. ⊶ 41319
Schöner Gust., MaschArb.
Walther Rud., StbWagf.
Würzburger Wlh., Schmied
9 (E) Mangold Phil., Arb.
Kammerer Erw., Forstarb.
Mangold Josef, Arbeiter
Studer Maria, Frau
11 (E) Kammerer Sgfr., Elektroinstall., Radiogesch. ⊶ 41673
Hotel Emil, Kraftf.
Vogel Osk., Lagerist
13 (E) * Öhler Gottfr., Funkerstr. 29
Bock Elsb., SüßwHdlg.
Bock Ernst, Ang.
Bock Rochus, Bauunternehmen ⊶ 42078
Hundt Rud., Inh.: Willi Hundt, Maschinenbau ⊶ 41449
Hundt Willi, Ing., BetrInh.
Reck Ottilia, We.
Saarmann Erich, Werkzeugm.
Walther Fritz, Mech.
15 (E) Barth Hch., Rentn.
Barth Hans, Gärtner

+ Kelterstr. +

Rechte Seite
+ Pfinztalstr. +

2 (E) Schmidt Gust., Rentn.
Kleiber Math., Lebensm.-Gesch. ⊶ 41724
Schenkel Lina, We.
4 (E) Forkert Frdr., Gerber
Kißling Karol., We.
6 (E) *Dups Ad., Erben Dups Ad., KG., Druckerei ⊶ 42004
Kraus Emma, We.
Weiler Emma, We.
8 (E) Widmann Jos., Buch- u. Steindruckerei ⊶ 41243
Freymüller Hch., ElMech.
Groß Karol., We.
Langenstein Heinz, ElMont.
Neuhaus Hrm., Vorkalkul.
Schwarz Emilie, We.
Seifert Alb., RbInsp. aD.
Tränkel Hrm., Kraftf.
Widmann Kuno, BuchdrM.
10 (E) Kiefer Max, Güterverkehr ⊶ 41082
Itte Wlh., Revolverdreh.
Müller Emil, Techniker
Schultheis Hch., jun., Kraftf.
Schultheis Hch. sen., Maurer
12 (E) *Schmitt E., Pfinztalstr. 88
Armbruster Wlh., Arb.
Bull Helene, Frau
Groß Frdr., PFacharb.

Hinterhaus
Kärcher Otto, Arb.
Kantwerg Emma, Frau
14 (E) Bull Phil., MalerM.
Bull Otto, MalerM.
Bull Phil. u. Söhne, Inh.: Otto Bull, Malergesch. ⊶ 42255
Fränkle Wlt., kfm.Ang.
Katz Max, städt.Arb.
Pfeiffer Erna, Frau
16 (E) Kayser Hch., Glaserei u. Fensterbau ⊶ 41224
Dittmann Joh., Seifensieder
Wilken Gerh., Ing.
18 (E) Kern Luise, We.
Rau Wlh., Kernmacher
Vogel Ldw., Rentn.
Wurmbäck Frz., Huf- u. Wagenschmiede
20 (E) *Gehring Karl, Klopstockstr. 6
Frey Wrn., Ing.
Hundt Willi, Ing.
Pferrer Trudbert, Tankwart

+ Kelterstr. +

Badische Beamtenbank e.G.m.b.H.
Waldstraße 1
Fernruf * 24971

BLB BADISCHE LANDESBIBLIOTHEK
Baden-Württemberg

Die gute HAID & NEU Nähmaschine
SEIT 1860

Mittelbruchstraße

Stadtplan K 12

Beginnt an der Kreuzung der Nebenius- u. Rüppurrer Str. u. zieht zur Fautenbruchstr. (Nicht bebaut)

Mittelfeld

siehe Gewann

Mittlere Reute

siehe Gewann

Mörscher Straße

(Grünwinkel)
Stadtplan J 8

Zieht von der Mühlburger Str. in westlicher Richtung zur Durmersheimer Str. Mörsch = Gemeinde an der Straße nach Rastatt, südwestlich von Karlsruhe

Nr. Linke Seite

+ Mühlburger Str. +

1 (E) *Geier Jos., Schreiner
Götzinger Rich., Packer
Kemm Wlh., Schlosser
Schmitt Wrn., Koch
Seiter Ernst, Gartenbaubetrieb
Zöller Helm., Dreher
3 (E) *Voegele Erben
Kunz Hilda, We.
Märki Berta, We.
Rummel Gisela, We.
Schorpp Luise, geb. Voegele, Schreinerei ⊶ 51395
Schorpp Otto, Arb.
5 (E) Preisner Rud., Maler
Albecker Rolf, Fahrstuhlf.
Nitschke Hch., Rentner
Preisner Rud., Malergesch.
Schwarz Michael, Wagner
Steinmeier Otto, HdlsVertr. ⊶ 50487
7 (E) *Rück Karl, Milchhdlr.
Zerstört
9 (E) Schilling Hans, PSchaffner
Bender Ruth, Sekretärin
Fäßler Elisab., We.
Langer Gg., Koch
Lingelbach Jos., BehAng.
Mayer Karl, Arb.
Wiedmann Hans, VAng.

+ Gerberstr. +

11 (E) *Vorbach Hiltraud, Veilchenstr. 7
Ahl Emil, Pens.
Balogh Michael, VerwAng.
Hefßler Ole, Archit. ⊶ 51092
Sauer Frdr., Dipl.Ing. ⊶ 50786
Zeller Hrm., Maler
13 (E) Vogel Wlh., Rentn.
15 (E) Reiß Mathilde, We.
Becker Bernh., Kraftf.
Engling Fritz, Schreiner
Oster Peter, Schuhmacherei
Scheib Hans, kfm.Ang.

+ Durmersheimer Str. +

Rechte Seite

+ Mühlburger Str. +

2 Fällt aus
4 (E) Joram Jak., Rentner
Ditter Hugo, Bürohilfe
Gröber Anton, PolBeamter ⊶ 53044
Renschler Wlh., techn.Ang.
Rigling Emil, Beamter
Walter Hrm., techn.Ang.
Wolf Nik., ElMonteur
6 (E) Kuhm Eug., Metzgerei ⊶ 51068

+ Gerberstr. +

8 (E) Lang Hilde, Frau
Dennig Werner, techn.Ang.
Killinger Wlh., Rentner
Konsumgen. Karlsr. eGmbH., Verteilungsstelle Nr. 24
Kuhm Emma, We.

Nr. Rechte Seite

Lang Doris, Lehrerin
Lang Karl Hch., Dipl.Ing., StadtvermDir. ⊶ 52092 (Hvw.)
Pottiez Alfr., Dreher
Pottiez Rud., Glaser
Schwall Ida, Frau
10 (E) *Volz Karol., Mainz u. *Burkardt Luise, Klauprechtstr. 5
Borowski Hdw., We.
Schultheiß Luise, Milchhdlg.
Stefansky Frz., Rentner

+ Durmersheimer Str. +

Moltkestraße

Stadtplan H 9-11

Beginnt am Ende der Hans-Thoma-Straße bei Nr. 21 und zieht in westlicher Richtung bis zur Hertzstr. Generalfeldmarschall Graf Hellmuth von Moltke, geb. 1800, gest. 1891

Linke Seite

+ Hans-Thoma-Str. +

1 (E) Kux Hella, Frau ⊶ 25863
Bahm & Bassler, Quellenprodukte des Staatsbades Ems, Stadtbüro ⊶ 27455
Boussé Wlh., Maschinist
Grundler Luise, Sekrn.
3 (E) Reichert Emil, Biologe
Reichert Brnh., Lehrer
Strohmayer Elise, We.
Zuber Alb., Schweißer

+ Wörthstr. +

5 (E) * Heimstattwerk Khe. eV., Hirschstr. 35b
Haibt Gertr., Heimleiterin ⊶ 23854
Hartl Erich, städt. Beamter
Katrynski Margar., Heimleiterin ⊶ 23854
Kinderheim - Kindertagesstätte „Sonnensang", Inh.: Gertr. Haibt u. Margar. Katrynski ⊶ 23854
Stösser Frdr., HausM.
7 (E) *Kloster Zoffingen, Konstanz
Mager Regina, Oberin (Hvw.)
Dominikanerinnen, Lehr- u. Erziehungsinstitut ⊶ 23233
Heeger Elisab., We.
Koch Paula, We.
Piazolo Emma, Frau
Weick Alice, HLehrerin aD.

+ Seminarstr. +

9 (E) *Land Baden-Württemberg (Hvw.: Staatl. Liegenschaftsamt, Kreuzstr. 1)
Bad. Staatstechnikum ⊶ 25622
Studentenschaft Bad. Staatstechnikum ⊶ 23583
Kanzleiter Willi, HausM.

+ Fichtestr. +

11 (E) *Teuffel Freiherr v., Erbengemeinschaft (Hvw.: Freiin Doris v. Teuffel, Eisenlohrstr. 45)
Bege Paula, VerwOSekrn. iR.
Kautzmann Dr.Ing. Rob., Dir. d. Hefeforschungsinst. ⊶ 28076
Lautenschlager Margarete, We
Opper Hans, Kfm.
Stürmer Ellen, We. ⊶ 21419
13 (E) Hecht Carola, We., Geschlnhn. ⊶ 23800
Deck Margaretha, We.
Göttche Ther., Frau
Hecht Dr. Lilly, Prof.
Pichi Peter Schlosser
Scheer Sus., We.
Hinterhaus
Hecht Gust. D., Eisengroßhdlg. ⊶ 23800

+ Schirmerstr. +

Nr. Linke Seite

15 (E) *Hecht Christ., Bachstr. 10
Bader Ad., BkDir. iR.
Bürgenmeier Charlotte, GeschInhn.
Burger-Wickenhäuser Dr. Hel., pr. Ärztin ⊶ 26657
Drost Dr. Hans, Bundesrichter ⊶ 22665
Drost Hans Wlfg., Assess.
Vogt Marg., Frau
15a (E) *Rüdt Osk., Lübeck, LothringerStr. 12
Berberich-Rahner Hilde, We., Gesangslehrerin ⊶ 22142
Cantrup Emmy, Frau
Fundis Maria, We.
Keller Silvestra, Küchenhilfe
Kortmann Emilie, We.
Rahner Kätchen, We. ⊶ 22142
Schmidt Frdr., Verkaufsltr.
17 (E) *Bad. Vers.Anstalt f. Gemeinde- u. Körperschaftsbeamte, Akademiestr. 1
Bentmann Dr. Frdr., Prof. ⊶ 26601
Bergheimer Karl, techn.Ang.
Hollerbach Wlt., JustOAmtmann
Müller Emilie, Hausverwaltungen ⊶ 25550 (Hvw.)
Oser Otto, BehAng.
Seeger Karl, Techniker
19 (E) u. Hvw.: wie Nr. 17
Beierlein Alb., Inh. Herbold & Voges, Büromasch. ⊶ 28715
Feßler Elisab., HLehrerin
Fogy Karl-Hermann, Archit.
Gombert Edgar, BkKfm.
Harbord Rud., Sachbearbeiter
Kirschbaum H. Maria, We.
Lang-Lendorff Dr. Wolfram, Prof. ⊶ 22710
Müller Berti, Lehrn.
Müller Fritz, Dipl.Ing.
Rottenkolber Wlt., Kfm.
Rußi Karl, StudRat ⊶ 26287
Schmitt Margarete, Zahnärztin ⊶ 28717
Schneider Ernst, Polier
Schold Julius, Kunstmaler
Hinterhaus
Vogel Paul, kfm.Ang.
21 (E) Gutekunst Hans KG., Schokoladegroßhdlg. ⊶ 26851
Brödlin Fanny, We.
Gutekunst Hans, Kfm. ⊶ 26851
Sprengel GmbH., Schokoladenfabrik, GenVertrieb f. Baden ⊶ 26851
Wolz Käthe, We.
23 (E) Mülhopt Helga, GeschInh.
Mülhopt Dr. Rud., IngBüro ⊶ 24561
Schulze Heinz, Automech.
25 (E) *Wismer A. u. Dr. O. Homburger, Bern (Schweiz)

Haus verwaltet: Firma
Rudolf Spitz
Hausverwaltungen
Immobilien
Schillerstraße 27 ⊶ 23428

Adeneuer Hans, BkDir. ⊶ 23222
Deutsch Karl, Archit.
Engler Wlh., RegDir. iR. ⊶ 24537
Münch Johanna, We.
Rehne Erika, We.
Hinterhaus
Tröndle Emil, El.Inst. (Werkst.)
27 (E) Stripf Alb., Verkäufer
Völker Marianne, We.
Waaser Else, PAng.
Wolter Bab., We.
Wolter Hedwig, BkBeamtin
29 (E) Schork Edith, We.
Müller Anneliese, We.
Nock Eleonore, Rentn.

Nr. Linke Seite

31 (E) *Visseur P. L., Lugano (Schweiz)
Bedenk Toni, OLehrerin aD. ⊶ 27733
Bettenbrock Martha, Dolmetsch.
Brock Eug., Frau, Musiklehrn.
Hopt Olga, kunstgewerbl. Schneidn.
Lorenz Emilie, Priv.
Ochs Emma Baronin v., We, ⊶ 26240 (Hvw.)
Pernecker Leopold, Dipl.Ing.
Roy Irmgard, kfm.Ang.
Warncke Alberta, We.

+ Reinhold-Frank-Str. +
+ Riefstahlstr. +

31a (E) *Deutsches Reich (Vermögensverwaltung des Landes Baden-Württ.) (Hvw.: Staatl. Liegenschaftsamt, Kreuzstr. 1)
Hagelstein Fritz, GefängnOVerw.
Obrecht Jos., JustBeamter

+ Stabelstr. +

31b (E) *Breidenbach Grete, Kaiserstr. 156
Zerstört

+ Weberstr. +

33 (E) *Karlsruher LebensversAG.
Hess Frieda, Frau ⊶ 28319
Klemens Karl, Rentner
Troeger Marta, We.
35 (E) *Balau Margarete, Weinbrennerstr. 14
Balau Jürgen R., Apotheker
Mozart-Apotheke, Inh. Jürgen R. Balau ⊶ 22638
Windscheid Maria, We.
37 (E) *Barth Hans, Erben
Aschenbrenner Margot, Sekrn.
Barth Erna, We. ⊶ 25766
Boldt Wlh., Ang. 28437
Grether Willi, Techniker
Grimmig Irma, Frau
Krüger-Franke Helga, Sekrn.
Samwer Adolf, MdB, GenDir., Stadtrat ⊶ 28882
Vogt Wlt., RundfMech.
Zimmermann Dr. Karl, Prof. ⊶ 22001
39 (E) *Bischoff Frzka u. Ther.
Bihl Lotte, We.
Bischoff Frzka., Gesundheitspflegerin iR. ⊶ 27173
Bischoff Ther., Heim f. berufstät. Frauen ⊶ 27173
Bottke Maria, Frau
Detert Elisab. Maria, We.
Körber Else, Lehrn.
Larcher Adelh., Buchhdlrn.
Lendorff Ottilie, We.
Lukowicz Gertr. v., Frau
Neff Magarete, st. anerk. Gesangspädagogin
Rudmann Jos., Rentner
Sachs Klara, BibliothInspn.
Spicharz Margot, Heimltrn.
Tetsch Else, We., Klavierlehrerin
Weisse Barbara, DSchneiderei ⊶ 22332
41 (E) *Dr. Eitel, Erben (Hvw.: Dr. Georg Kuenzle, GrafEbersteinStr. 47)
Hohmann Gg., Maschlng.
Köstlin & Co., Maschinenexport, ⊶ 27314
Köstlin Grete, Geschfn. ⊶ 27314
Krauss Anneliese, Lehrerin
Krauss Siegfr., Student
Otto Adalbert, Werbeleiter
Straub Dr. Roderich sen., MinRat iR., Rechtsanw. ⊶ 26312
Straub Dr. Roderich jun., StudRat
Uckermann Meta, Freiin v., Sekrn.
Wagner Elfr., We.

Alles gleich in einer Linie:
Neff-Herd, Kühlschrank, Waschmaschine
„Neff-Komplett von A bis Z"
NEFF

BLB BADISCHE LANDESBIBLIOTHEK
Baden-Württemberg

MONINGER BIER
anerkannt hervorragend

Nr. Linke Seite

43 (E) Müller Arthur, Bauing.
Köhler Elisab., We.
Lorenz Ernie, GeschInhn.
Sinz Otto, Leo, IngBüro ⊶ 23753
Theobald Dr. Hermann, Ministerialrat aD. ⊶ 21445

45 (E) Bayer-Ehrenberg Dr. Konst. v., MinRat aD. ⊶ 24006
Bayer-Ehrenberg Leo v., Geschf. ⊶ 24006
Buchberger Jos., Schafhalt.
Halbedl Florian, Rentn.
Kretzler Ernst, BkBeamt. ⊶ 26721
Reitz Wlh., HdlsVertr. ⊶ 25432

+ Beethovenstr. +

47 (E) *Karlsruher Lebensvers. AG., FriedrichSchollPlatz
Bronner Marg., We.
Bunz Johs. Hch., VKfm. ⊶ 20831
Grimm Berta, We.
Illig Hch., DiplKfm., Helfer in Steuers. ⊶ 25348
Iwand Gisela, Frau
Mader Paul, VAng.
Prassler Dr. Hans, OIng. PrivDoz. ⊶ 27411
Schuster Heinz, Bundesrichter ⊶ 22652
Schwarke Dr. Karl, Dipl. Mathematiker

49 (E) *Kögel Christa, Philippseich Kr. Offenbach
Bisping Wlh., stellv. Geschf. ⊶ 21368
de Haas Paul, kfm.Leiter ⊶ 25418
Kögel Rob., Bauunternehm., Niederl. ⊶ 25418

51 (E) *Häberle Gerh., Entenfang 2
Blumenthal Bruno, BkDir. ⊶ 22934
Luipold Frz., Fabrikant ⊶ 53366
Pfattheicher Hrm., Zigarrenfbrkt. ⊶ 26452

53 (E) Minthe Otto, Ing., Geschf. ⊶ 25823 (Frau)
Minthe Gebr. & Co., Baggereibetr. u. Wasserbauten GmbH. ⊶ 25823
Schlitz Hans, Bildberichterstatter ⊶ 26476 (Büro)
55 (E) Walter Otto, Industrievertretungen
57 (E) Broßmer Karl, OStudDir. iR.

+ Mozartstr. +

59 (E) Steinhardt Dr. Otto, Prof.
Kahn Rolf, Fotohdlr. ⊶ 26057
61 (E) Eisenkolb Grete, GeschInhn.
Berli Luise, Pension
Farber Adolf, Ang.
Gutermuth Heinz, GerRefer.
Kopilowitz Kurt, Kfm.
Stahl Dieter, ArchitBüro
Stahlbau-Betonschalungs-GmbH. ⊶ 23654
Wiedemann Ernst, Prof. aD.

+ Siegfriedstr. +

63 (E) Blaser Frida, We.
Bohn Luise, We.
Hummel Lina, Rentn.
Mayer Wrn., RegBaurat
Wirth Frieda, We.
65 (E) *Dr. Krieger, Rastatt, Bachstr. 16
Aßmus Armin, Kfm. ⊶ 25142 (Hvw.)
Klotz Hans-Helm., OLeutnant ⊶ 21839
Kramer Gertr., Frau
Schoissengeier Joh., Kunstmaler ⊶ 25142
Zimmermann Rud., Rentn. ⊶ 23339

Nr. Linke Seite

67 (E) *Gottselig Emma, Frankfurt/M. (Hvw.: Emil Häfner, Boeckhstr. 52)
Bendlin Kurt, MaschBauM.
Glätzer Alfr., Kfm.
Hennenlotter Wlt., Fotoatelier ⊶ 24250
69 (E) Baschang Helm., MinRat ⊶ 23578 (Frau)
Bräutigam Wlt., Maurer
Graf Johanna, We.
Grundel Robert, StudRat
71 (E) Bormann Edw., techn. Kfm. ⊶ 28621
Bormann Lisbeth, We.
Greschner Joh., Zimmermann
Gruber Paul, HdlsVertr.
Jansen Kurt, Ingenieur
Panne Friedhelm, Student
Thomson Christa, Frau
73 (E) *Grieb Alfr., Rexingin
Bopp Herma, We., orthop. Werkst. ⊶ 21552
Weigel Anna, We.
Weise Edm., IngBüro

+ Brunhildenstr. +

75 (E) Hellinger Anna, Frau u. andere
Beller Berta, Frau
Hellinger Frdr., Stadtschulrat (Hvw.)
Hellinger Marg., Lehrerin
Lahr Ferd., Rentner
Rieth-Hoerst Heinz, IngBüro
75a (E) Schmid Frdr., Briefmarkenhdlr. ⊶ 26848 (Hvw.: Karl Dochat, Ludwig-Marum-Str. 29)
Tschoecke Hch., Zuschneider
77 (E) Scheuerpflug Hel., We.
Fichtmüller Wilma, Kammersängerin ⊶ 26456
Holzach Manfr., Dir.
Scheuerpflug Hans, Konstrukteur
Schmidt Madeleine, We.
Ziegler Dr. Günth., DiplPhys.
Zimmermann Edgar, Prokurist ⊶ 21211
77a (E) *Schiffler Nikol., Rentner
Becker Anna, Rentn.
Müller-Serten Otto, DiplHdlsLehrer, DiplKfm.
Neck Philippine, We.
Schilling Max, HdlsVertr.
79 (E) Gerber Dr. Carl, prakt. Arzt ⊶ 28659
79a (E) Höll Rudi, Kiosk ⊶ 25342

+ Blücherstr. +

81 (E) *Golm H. u. Mayr Ellen, We. (Hvw.: F. H. Stoll oHG., Kaiserstr. 158)
Bathiany Wolfg., Volkswirt ⊶ 53481
Gertner Frz., Blumengesch.
Nagel Gust., Kfm.
Olbrich Anna, We.
Rug Konr., Schneiderei
Schmitt Maria, We.
Thiel Otto jun., Autosattler
Visel Karl, Konditorei u. Kaffee ⊶ 51774
Wiegand Anna, FrisGesch.
Zäuner Maria, We., LebensmGesch. ⊶ 53164
Hinterhaus
Trefz Jakob & Söhne, Baustoffgroßhdlg. ⊶ 51763
Weiß Camill jun., Zuckerw.-Großvertr. ⊶ 51691
83 (E) *Lichtenfels Willy, Sternstr. 1
Bauer Wlh., Fotoatelier, Inh., Julie Bauer, We. ⊶ 51231
85 (E) Bauer Erich, Presse- u. Bildverlag ⊶ 50218
87 (E) *Locher Jos., StadtOInsp. ReinholdFrankStr. 36
Herbach Dore, We.
Ruopp Erich, Bauing.
Susemihl Irma, We.

Nr. Linke Seite

Vulpius Marie-Luise. StudAssn.
Vulpius Roland, OStudRat ⊶ 50853
89 (E) Johnsen Osw., Filmkfm. ⊶ 50757 (Frau)
Handke Gerh., Architekt
Handke Margar., We.
Kummer Agnes, We.

+ Burgunderplatz +

91—95 Fallen aus
97 Fendel Heinz, Geschf. ⊶ 50259
99 (E) Faber Wlh., Helf. in Steuers. ⊶ 50604
Faber Margot, Lehrerin
101 (E) Tanner Reinh., PPräsid. iR. ⊶ 52146
103 (E) Dürr Rosina, We.
105 Fällt aus
107 (E) Böhne Dr. Otto, Facharzt ⊶ 51037
Pellnat Ruth, Lehrn.
Reimann Hildeg., We.
Wüst-Reichenbach Rolf, Fbrkt. ⊶ 24111
109 (E) Simm Wlh., Fabrikant ⊶ 50992
Neubert Rob., VerwAng.
111 Fällt aus
113 (E) Otterbach Otto, PAsst.
Kammerer Klara, We.
Vetter Erich, techn. Kfm.
115 (E) Nagel Kath., Milch u. Molkereiprod.
Nagel Erwin, Glaser
Otterbach Fritz, StbOSchaffn.
Zachert Gust., Maurerpolier
117 (E) *Klute-Wagner Luise, We.
Berner Siegfr., Bautechn.
Buchstelle beim Bad. Gartenbauverband ⊶ 53577
Hierse Hch., FeuerwehrOLtn. aD.
Holch Elisab., We.
Meerwarth Erich, Apotheker
Schnürer Dr. Fritz, DiplVolkswirt, vereid. Bücherrev.
Zaiser Karl, Kfm.

+ Felix-Mottl-Str. +

Eigentümer von Nr. 119 bis 121a: „Neue Heimat", Gemeinn. Baugen. eGmbH., Douglasstr. 1-3

119 Fauler Karl, kfm.Ang.
Grütz Maria, We.
Heil Gg., VerwAng.
Ibler Aug., VerwAng.
Lampka Otto, VerwAng.
Mauerhoff Margar., We.
Sickel Gg., VerwAng.
Spreu Willy, VerwAng.
Stamm Anna, We.
Stamm Elisab., VerwAng.
Weiland Margar., Frau
Wieckenberg Fritz, VerwAng.
119a (E) Adelberg Heinz, kfm.Ang.
Attenberger Annemie, Frau
Brück Paul, MontageM.
Dittloff Milly, VerwAng.
Ebensberger Theresia, VerwAng.
Gödecke Kurt, Kassenltr.
Grillmeier Engelbert, VerwAng.
Kreidt Johannes, Student
Luttner Betty, VerwAng.
Müller Erika, VerwAng.
Mulzer Wlh., VerwAng.
Soukup Miloslav, MaschTechn.
Steinkohl Horst, FinAnw.
Vater Kath., Frau
Völkl Karl, VerwAng.
Wild Olga, Frau
Wittmann Jos., VerwAng.
121 Buchner Hans, VerwAng.
Drexler Gottfr., VerwAng.
Eirich Wald., VerwAng.
Hinkelmann Kurt, VerwAng.
Kreiner Leonh., VerwAng.
Sittenauer Ldw., VerwAng.
Stelzl Theresia, We.
Wild Joh., VerwAng.
Zuleeg Hans, VerwAng.

Nr. Linke Seite

121a Beller Herb., VerwAng.
Dreber Herb., VerwAng.
Ebeling Frdr.-Aug., VerwAng.
Hausner Fritz, VerwAng.
Kilian Hch., VerwAng.
Neudecker Irmgard, Frau
Sagbauer Ernst, VerwAng.
Schwan Heinz, VerwAng.
123—125 Fallen aus

+ Stöflerstr. +

127 (E) Südwestdeutsches Heim, Treuhandstelle f. Wohnungs- u. Siedlungsbau oHG. ⊶ 50059
Binkert Hrm., Ang.
Gamer Frz., Ang.
Graf Ernst, Bahnbeamter
Gramlich Willy, Ang. (Hvw.)
Grünling Stefan, Zimmermann
Hauger Jos., BbOInsp.
Hauter Ernst, Arbeiter
Heidel Rolf, Dipl.Ing.
Jasper Hrm., RegBauassess.
Mehl Marg., Frau
Mörl Elisab., Kurzw.- u. Wäschegesch.
Neues Heim, Baubetreuungs-GmbH. ⊶ 50059
Renner Otto, BbOSekr.
Ruckteschler Wrn., Dipl.Ing. Bauing. ⊶ 52149
Schippers Adolf, BbInsp.
Stürzel Herbert, PSchaffnAnw.
Westphal Alfr., Ing.
129 (E) *Haimann Erna, Mannheim, K.-Ladenburg-Str. 23
Bachmann Hans, BetrLtr. ⊶ 50114
Bidlingmeyer Karl, kfm.Ang.
Drechsel Manfr., techn.Kfm.
Jerofke Kurt, MechM.
Knorr Erna, We.
Loritz Karl, ElMont.
Schmidt Hildeg., Frau
Sieber Käthe, KrkSchwest. iR.
Sommer Gust., BetrLtr. iR.
Weiß Camill jun., SüßwGroßhdlr. ⊶ 51691
Wolf Ernst, RbOSekr. aD. (Hvw.)
Zimmermann Karl, OBuchh iR.
131 (E) Seilheimer Emil, BehAng. aD.
Hilbert Rich., Kalkulator
Hilbert Rosa, We.
Ruder Christ., Maschinenbauer
Schwab Hch., VerwOInsp. aD
Seiffert Rosa, We. ⊶ 52385
Seilheimer Edgar, RegInsp. (Hvw.)
Ulrich Arth., IndVertr. ⊶ 50516
Weber Karl, OZollsekr. aD.
Zipse Otto, PSchaffn.
133 (E) *Wenz Ernst, Gebhardstr. 17
Hafner Alw., We.
Kern Hans, HeizMont.
Niklaus Alb., BbOSekr.
Plesdonat Auguste, Rentn.
Roth Max, BehAng.
Ruf Gg., Buchdrucker
Ruf Gg. & Sohn, Buchdruckerei ⊶ 51087
Ruf Ferd., Druckereibes.
Schmidt Luise, We.
Schreiber Wrn., Schreiner
Traub Chr., Kraftf.
Wunsch Anna, We.
135 (E) Görger Frz., Priv.
Bongart Frieda, Frau
Görger Osk., Kfm. ⊶ 25704
Kasper Gg., Omnibusverkehr
Kempf Wlt., BetrPrüfer
Roth Fritz, Metzgerei ⊶ 52897
Rothschink Anton, kfm.Ang.
Rottenburger Al., Rentn.
Stöhr Willi, HdlsVertr.
Wiegand Anna, We.
137 (E) Diefenbacher Mina, Frau
Diefenbacher Gottfr., Bäckerei ⊶ 50053
Eberhardt Kurt, Prokurist
Fürstenberger Karolina, We.

BAUGELD zu 4½% und hohe Steuerersparnis oder jährl. 25 bis 35% Wohnungsbau-Prämie. Guthabenzins 2½%
BADENIA BAUSPARKASSE KARLSRUHE 25 JAHRE
TELEFON 27318

BLB BADISCHE LANDESBIBLIOTHEK
Baden-Württemberg

VERKAUF VW Gramling VW TEL. 28822

Nr. Linke Seite

Gottwald Christl, Frau
Großmann Phil., VerwOSekr.
Hahn Anna, We.
Joachim Gg., Arbeiter
Klaus Josef, Kfm.
Modrok Willi, Schlosser
Nickstadt Waldemar, Ang.
Schmidt Marg., We.
Wahl Peter, Schmied
Weiss Rob., Schlosser

139 (E) Lingenfelder Magd., We. u. Jak., PBetrAsst. aD.
Lingenfelder Rud., PAng.
Lingenfelder Willi, Blechnerei u. Install. ⇨ 50689
Zimmermann Ed., RegOBauinsp.

141 (E) *Reichert Jos., Malsch bei Ettlingen
Eisenbeiser Karl, FrisGesch. ⇨ 52186
Kässler Fritz, Arb. (Hvw.)
Stich Eug., Kfm. ⇨ 50380
Stich Herb., DiplKfm.

143 (E) Konsumgen. Karlsruhe eGmbH., VerteilStelle Nr. 49
Bayer Otto, MaschM.
Schade Aug., Ang.
Schenk Karl, VVertr.
Eigentümer von Nr. 145 bis 151a:
Gemeinnützige Wohnungs- u. SiedlungsGes. mbH., Stephanienstr 28

145 Hübner Gustav, Glasdrucker
Hutter Else, Frau
Kambeitz Maria, DSchneidMn.
Kolaček Joh., Arbeiter
Lützow Emmy, Kontoristin
Oesterle Eva, Frau
Zäpfel Wlt., HBudsh.

147 Heiler Arth., PolBeamt. iR.
Macko Paul, Kfm.
Rebholz Albert, Feldhüter
Rebholz Maria, Obst- u. GemHdlg.
Schäfer Wlt., KfzSachverst. ⇨ 53096
Scheer Rich., Automech.
Schwarz Karl, Galvaniseur
Stephan Bertl, Frau

149 Bürkle Wlh., techn.BbOInsp.
Keller Erich, RevTechn.
Kolb Anneliese, We.
Kolb Frieda, We.
Lober Frdr., Geschf.
Nebert Karl, Kraftfahrer
Wenner Erw., Kfm.

151 Belli F., Obstgroßhdlg. ⇨ 53788
Belli Jul., Obstkfm. ⇨ 53788
Förch Dan., RbOSekr. iR.
Göckler Alb., Blechn.- u. InstallM. ⇨ 52135
Heck Jos., Büromasch.-RepWerkst. ⇨ 53357
Herwig Gerh., HdlsVertr. ⇨ 52815
Müller Otto, OZollsekr.
Wagner Paul, Hochbautechn.

151a Batschauer Kath., We.
Bauer Rosa, Wwe.
Bratzler Alb., Bautechniker
Heide Erich, kfm.Ang.
Leufke Hugo, Maurerpol.
Scheidegg Gg., Statistiker
Schwer Rob., Kraftf.
Stahl Frdr., RegSekr.
Stern Mina, Frau

153 (E) *Deutsches Reich (Bundesverwaltungsvermögen) (Hvw.: Bundesvermögensstelle, Maximilianstr. 8)
Oberfinanzdir. Karlsruhe, Bundesvermögens- u. Bauabteilung ⇨ 50941
Herzog Andreas, HausM.

+ Hertzstr. +
+ Linkenheimer Landstr. +

Rechte Seite

2a(E) *Stadt Karlsruhe
Stadtjugendausschuß Karlsruhe eV.
Jugendheim ⇨ 20121 App. 2833
Ockelmann Hein-Gg., Heimleiter

Nr. Rechte Seite

2b(E) *Stadt Karlsruhe
Jugendherberge Karlsruhe ⇨ 28248
Tornau Harry v., Erzieher

2c(E) *Stadt Karlsruhe
Trafostation
Sauter Emilie, We.
Ulmer Fritz, ElektroM.

+ Parkring +
+ Erzbergerstr. +

4—6 Fallen aus

8 (E) Henzler Dr. Gottlob, BkDir. ⇨ 25060
Brunner Rud., Ang.
Krämer Dr. Hch., Arzt

8a(E) Gehlofen Konrad, Industrieberater
Peltz Dr. Katharina, Frauenärztin ⇨ 22210

8b(E) *Gemeinn. Baugen. Hardtwaldsiedlung Khe., eGmbH., Karlstr. 1
Lick Bruno jun., GeschInh. ⇨ 22080
Lick Bruno sen., Rentner
Trefz Karlheinz, MalerM. ⇨ 23815

8c(E) wie Nr. 8b
Lick Bruno jun., Lebensm. Gesch. ⇨ 22080

+ Roggenbachstr. +

10 (E) *Deutsches Reich (Vermögensverwaltung des Landes Baden-Württ.) (Hvw.: Staatl. Liegenschaftsamt, Kreuzstr. 1)
Oberfinanzdirektion Khe ⇨ ✱ 20141
Oberfinanzkasse
Finanzamt Karlsruhe-Stadt ⇨ ✱ 20141
Kayser Rob., ORegRat
Maver Ad., HausM.
Schneider Rich., OStSekr.
Hinterhaus
Clauss Wlh., Kraftfahrer
Kühn Alb., Kraftf.
Zimmerlin Frdr., OZollsekr.

+ Freydorfstr. +

12 (E) *Deutsches Reich (Bundesverwaltungsvermögen) (Hvw.: Bundesvermögensstelle, Maximilianstr. 8)
Ehem. Grenadierkaserne B

+ Blücherstr. +

14 (E) *Stadt Karlsruhe
Städt. Krankenanstalten
Verwaltungsräume ⇨ 50901
Brunner Dr. Gerald, Arzt
Danner Hub., MaschBauM.
Gross Dr. Klaus, AssArzt
Hönig Gertr., Oberin
Konrad Dr. Erich, AsstArzt
Kortner Dr. Elisab., med.techn. Inspn.
Volhard, Dozent, Dr. E., Chefarzt ⇨ ✱ 50901
Wirtschaftsgebäude:
Schwerdt Wlh., HausM.

16 (E) wie Nr. 14
Ärztehaus
Böhmig Prof. Dr. Rich., Chefarzt ⇨ 50392
Thiessen Prof. Dr. Peter, Chefarzt ⇨ ✱ 50901

+ Kußmaulstr. +

18 (E) *Deutsches Reich (Bundesverwaltungsvermögen) (Hvw.: Bundesvermögensstelle, Maximilianstr. 8)
Ehem. Artilleriekaserne
Städt. Krankenanstalten II
Med. Klinik ⇨ ✱ 50901
Engelhard Wlh., GärtnerM.
Hekig Horst, KrkPfleg.
Keller Dr. Philipp, AsstArzt
Schäffer Dr. Maria, AssÄrztn.

20 (E) u. Hvw.: wie Nr. 18
Ehem. Artilleriekaserne
Wohnhaus:
Arnade Kurt, RegOBaurat aD.
Beck Andr., OZollsekr.
Freund Wlh., RegInsp.

Nr. Rechte Seite

Friedrich Wlt., Galvaniseur
Funk Lina, Frau
Haase Frdr., Helfer i. Steuers. ⇨ 52506 (Büro)
Klaiber Rosina, We.
Klos Klara, We.
Lutz Gerh., JustInsp.
Peichl Alois, Kraftf.
Schmitt Otto, BehAng.
Schneider Hch., KrimKom.
Zinnecke Helm., BehAng.

Bau A:
Arbeitsgemeinschaft der Gablonzer Industrie in Karlsruhe eGmbH. ⇨ 51569
Elektro-Arlt, Verkauf u. Lager ⇨ 53417
Erben Frz., SchmuckwHerst. ⇨ 52717
Fuchs Leop., Schreinerei u. HausM.
Hillebrand Otto & Sohn, SchmuckwFbr. ⇨ 51171
Hügel Carl Frdr., Werbegestaltung ⇨ 50129
Juppe Rich., Arb.
Lang Hugo oHG., Schmuckw.-Fabrik u. Kunstharzspritzerei ⇨ 51663
Lindner Anna, GlaswErzeug. ⇨ 52846
„Marsoco", Inh.: Martinetz & Sohn, SchmuckwErzeug. ⇨ 52278
Neuwirth Frz., Schmuckw.-Erzeugn.
Peukert Elsa, GlaswErzeugn.
Porsche Willy, SchmuckwHerst.
Riedel Gustav, Graveurgesch.
Schönstein Paul, Schmuckw.-Erzeug. ⇨ 50253
Tandler Oskar, Spritz- u. Kunststoffw. Herst. ⇨ 53783
Ullrich Hugo, Schmucksteine, Perlen ⇨ 52530
Vertretung d. heimatvertr. Wirtsch., Zweigst. Baden-Württbg ⇨ 51569
Wabersich Hlm., GlaswErzeugung ⇨ 50474
Zemann Frz., Bijouterieerzeugung ⇨ 50844

Bau B:
Fischer Hugo, Flachglasschleiferei
Nentwich & Co. oHG., SchmuckwErzeug. ⇨ 50617

Bau C:
Forschungsinstitut f. Holzwerkstoffe u. Holzleime ⇨ 51384
Mischek Otto, SchmuckwHerst. ⇨ 51624
Tippmann Jos., Kantine d. Gablonzer Industrie
Wallbaum E., Etuifabrikation ⇨ 51940

Bau D:
Kühnl Joh. & Co., KG., Kunststoff- u. MetallwFbrk. ⇨ 51611

Bau E:
Baden-Glas, Inh.: Osw. Elstner, GlaswErzeugung ⇨ 50848
Glashütte GmbH., Schwäb.-Gmünd, Glasniederlage Karlsruhe
Fabian Frz., Gürtler
Zenkner Ernst, Sanit. Anlagen ⇨ 52316
Zwehn Irene, Frau

Bau F:
Pohl Frz., Metall- u. SchmuckwFbr. ⇨ 52047

Eingang Hertzstr.:

Braun Peter, Autorep. ⇨ 51183

Eingang Kußmaulstr.:

Bau 12:
Transportring GmbH. ⇨ 52127

Nr. Rechte Seite

Bau 15:
Homoia, chem.-pharm.- u. Nährmittelfbr. ⇨ ✱ 53971

Bau 16:
Greiner Jul., Galv.Anstalt 50433
Kluth Helm., Lack- u. Farbenfbrk. ⇨ 51195
Ottwaska Siegfr., WerkzeugmaschHdlg. (Lager)

Bau 24:
Schauerte Hans (Lagerhaus)

Bau 26:
Klausmann, Herde u. Öfen (Lager)
Krefft W., AG., Herde, Öfen, AuslLager ⇨ 51741
Reviczky Georg, Bauuntern. (Lager)
Weber Fritz, SchmiedeM.

Bau 46-52
Bundesanst. f. Wasserbau (Versuchshallen)

+ Hertzstr. +

Mondstraße

Stadtplan J 10
Beginnt an der Goethestr. bei Nr. 18 u. bildet eine Sackgasse

1 (E) *Stadt Karlsruhe
Zerstört

2 (E) *Knussmann Gust., BeiertheimerAllee 28

Haus verwaltet: Firma
Rudolf Spitz
Hausverwaltungen
Immobilien
Schillerstraße 27 ⇨ 23428

Funkler Gust., Schlosser
Grether Hugo, TheaterM.
Grether Wilhelmine, We.
Klein Olga, We.
Oberacker Hrm., Schlosser
Perschke Herb., Prok.
Sandat Else, DSchneiderei
Sautter Marg., Frau
Spitz Aug., Kfm. ⇨ 23428
Wedekind Hch., PSchaffn.

2a(E) *Schorpp Frdr., oHG.
Zerstört

2b(E) *Schorpp Frdr. oHG.
Im Aufbau

3 (E) *Wagner Ldw., Bauing.
Bierent Joh., SchlosserM. ⇨ 50825
Budwitz Charl., We.
Fiehn Johanna, Frau
Gerhardt Wenzel, Schlosser
Gerstner Arth., PolOM.
Haffke Eug., MaschArb.
Hrachowina Fritz, Arb.
Keller Rolf, Schlosser
Kunz Marie, We.
Rudisch Ernst, Schlosser
Seidel Wlt., Schaltmech.
Wagner Aloisia, Frau
Weiss Rob., Mälzer
Zekl Anni, Frau

4 (E) *Rohen Hans, Bauing., Südendstr. 5
Anker Frdr., Rentn.
Bohlender Otto, Techn.
Breland Horst, GenVertr. ⇨ 24054
Schietinger Wlh., HdlsVertr.
Thimm Auguste, We.
Thimm Auguste, We.

5 (E) Rupp Otto sen., SchneidM. ⇨ 22044 (Eheleute)
Bachmann Chr., Prok.
Eisele Frieda, We.
Gabriel Johanna, We.
Keiber Armin, Student
Kuhn Rob., TextilwGesch. ⇨ 22044
Rupp Otto jun., Schneiderei ⇨ 22044
Schober Camilla, Frau
Soth Erna, Frau
Weber Max, Ang.
Westermann Elisab., We.

Wilhelm Müller
BÜRO-EINRICHTUNGEN
Karlstraße 34
General-Vertretungen
Fernruf 27080
Büromaschinen

BLB BADISCHE LANDESBIBLIOTHEK
Baden-Württemberg

BAHM & BASSLER
Mineralbrunnengroßhandlung
Karlsruhe, Moltkestr. 1, Lager: Zimmerstr. 3, Ruf 27455

Natürliche Mineralbrunnen
(Original Quellabfüllung)
zur Heilung und als Tischgetränk

Moningerstraße

Stadtplan J 10
Zwischen Sophienstr. bei Nr. 81 und Kriegsstr. bei Nr. 216
Benannt nach der Bierbrauerei Moninger

Nr. Linke Seite

+ Sophienstr. +

1 (E) *Bad. Versicherungsanst. f. Gemeinde- u. Körperschaftsbeamte, Akademiestr. 1 (Hvw.: Emilie Müller, Moltkestr. 17)
Collmer Aug., Heizer
Gorenflo Erich, Chemotechn.
Hennhöfer Liesel, Schwesternhelfn.
Hennhöfer Oskar, Zahnarzt ⇨ 22827
Kast Ldw., Rentner
Rausch Karol., We.
3 (E) *Schick A., Schillerstr. 31
Bogyi Paul, HausM.
Evers Karl, MaschTechn.
Hammers Hans, Rentner
Jehle Elsa, We.
Jung Rob., Beifahrer
Kubitza Aloisia, We.
Rodrian Marie, We.
Scherrer Otto, Schildmalerei (Werkst.)
5 (E) *Bauer Wlh., Sophienstr. 91
Bergold Anna, BbOSekrn.
Denschlag Franziska, We.
Dürr Frdr., Bildhauer
Gleißberg Arno, HdlsVertr.
Halder Rosa, We.
Kutterer Wlh., MaschSchlosser
Lachenmeier Berta, We.
Leis Florian, Bäckerei ⇨ 27534
Rastetter Herm., Rentner
Ratzel Pauline, We.
Schumann Hrm, Arbeiter
7—11 (E) *Mutterhaus d. barmh. Schwestern v. hlg. Vinzenz v. Paul, Freiburg i. Brg., Habsburgerstr.
Altersheim St. Franziskushaus ⇨ 25536
Oberin: Johanna Henn
Heiminsassen:
Anderer Theresia, We.
Auer Elisab., Frau
Bauer Emma, We.
Beckert Maria, Rentnerin
Beutler Elise, Rentnerin
Beutler Jul., RegBaurat aD.
Bimmler Elise, We.
Birnbreier Berta, Privat
Bittmann Angela, We.
Brandstetter Wilhelmine, Priv.
Braun Anna, Lehrerin iR.
Braun Luise, Privat
Büchel Franziska, We.
Dollinger Anna, We.
Dürr Maria, We.
Ederle Rud., RegInsp.
Engelhard Emilie, Rentn.
Findling Maria, Rentnerin
Fügel Antonie, We.
Frey Fanny, Frau
Göbelbecker Marg., We.
Groß Valentine, Pens.
Gruber Magd., Rentnerin
Günter Lina, We.
Halk Jakobine, Rentnerin
Haller Lina, We.
Holzer Karoline, We.
Jeric Maria, Rentnerin
Joas Karoline, We.
Juba Hilda, We.
Kamarowsky Olga, Gräfin v. Frau
Kerber Agnes, We.
Kern Rosa, We.
Klöpfer Kath., We.
Kneller Wilhelmine, Rentnerin
Körner Luise, Rentn.
Kratz Julchen, Rentnerin
Kraus Berta, We.
Kreuzmann Kath., We.
Kronenbitter Anna, We.
Krutina Adele, We.
Laschke Aloisia, We.
Leppelt Maria, We.

Nr. Linke Seite

Mehr Frdrke., We.
Minzer Maria, Rentnerin
Minzer Reinhard, Weichenwärter iR.
Müller Lina, Rentnerin
Naudascher Anna, We.
Neuhold Therese, We.
Oechsle Anna, We.
Oechsler Maria, We.
Oehrle Therese, Priv.
Poetzsch Maria, We.
Rambach Paula, Rentn.
Reinhard Elise, We.
Retsch Kath., We.
Roßwog Anna, Privat
Schillinger Marie, We.
Schlee Berta, We.
Schmid Franziska, We.
Scholz Maria, We.
Seiler Rosa, We.
Seyfahrt Ida, Rentnerin
Strasser Marie, Rentnerin
Stüber Maria, Frau
Tomola Flora, We.
Wehlauch Ida, BadeMn. iR.
Welte Anna, We.
Werner Karol., Rentnerin
Weißbecher Rosa, Priv.
Winterle Maria, We.
Zirk Anna, Rentnerin
Zutavern Stefanie, We.
13 (E) *Nonnenmacher Chr., Erben

Haus verwaltet: Firma
Rudolf Spitz
Hausverwaltungen
Immobilien
Schillerstraße 27 ⇨ 23428

Friedel Liselotte, Frau
Glaß Ad., Rentner
Kübler Frdr., Archit.
Kübler Veron., We.
Matheis Eduard, Mechaniker
Nonnenmacher Arthur, BlechnerM. ⇨ 27302
Nonnenmacher Gg., Milchkfm.
Nonnenmacher Herb., BlechnerM. ⇨ 27302
Nonnenmacher Lisette, We.
Notheisen Andr., Pens.
Rabe Josef, Rentner
Schmidt Max, Ang.
Hinterhaus
Honold Maria, We.
Nonnenmacher A. & H., Blechnerei ⇨ 27302
Poth Erik, VerwInsp.

+ Kriegsstr. +

Rechte Seite

+ Sophienstr. +

2 (E) *Bohnert Maria, Oberachern
Bernhart Cäc., We.
Böhm Helena, Frau
Dobrowski Martha, Frau
Geiß Hans, ElektroM.
Glaser Elisab., We.
Kinzig Frieda, We.
Schneider Frdr., ElMonteur
Stärk Cäzilia, We.
Stärk Ingeborg LebensmGesch. ⇨ 23109
Stärk Werner, kfm. (Hvw.)
Tietz Kurt, Maler
2a (E) Kuhn Osk., Schuhmacherei
Kickinger Elise, We.
Klasterer Kurt, VerwAng.
Konzi Emma, We.
Lindmayer Magd., Ableserin
Melchior Gg., Schlosser
Melchior Mich., Fuhrmann
4 (E) *Breining Wlt., SchlosserM. Belfortstr. 9
Appenzeller Fritz, Metzger
Bauer Eug., Rentner
Bimmler Wlh., Glaser
Farny Elise, Frau
Kornmüller Emma, We.
Schäfer Edm., Friseur

Nr. Rechte Seite

Hinterhaus
Gamsriegler Ella, Frau
Straub Jos., Lagerarb.
6 (E) *Barth, Erben
Barié Frieda, Frau
Barth Edw., Möbelkfm. ⇨ 24666
Barth Eug., SchreinM. ⇨ 24666
Beilharz Friederike, DSchneiderei
Himmelmann Berth., Maschlng. (Hvw.)
Rosenau Rob., Pensionär
Schultheiß Magda, Frau
Waldsteiner Antonie, We.
Hinterhaus
Barth Frdr., Möbelhandlung u. Schreinerei, Inh.: Edw. u. Eug. Barth ⇨ 24666
8 (E) *Wüst Aug., Mörsch
Burkhard Marta, We.
Frey Wlh., Bäcker
Ganter Frz., Zimmermann
Goldschmidt Gust., Schlosser
Kraut Luise, We.
Peter Veronika, We.
Schwab Jos., Bauarb.
Westermann Frida, We.
Westermann Fritz, Arb.
10 (E) *Mittenbühler Eugenie, We., Siegfriedstr. 4
Boor Peter, Arbeiter
Egle Roman, Bundeswehrangeh.
Geerdtz Klaus, Rechtsanw.
Groß Raph., Bauarbeiter
Heuchel Arthur, JustizWachtM.
Jehle Rob., ElM.
Kappes Anna, We.
Hinterhaus
Steger Ldw., Blechnerei u. Install. ⇨ 26203
10a (E) *Landes Phil., Wendtstr. 7
Brückner Hilde, We.
Schierig Erich, Gastw. zur Weststadtstube
Weber Frieda, We.
Weschler Julie, We.
Wilke Alfred, Arbeiter
Winter Ludowika, We.
Winter Louise Frau
Zimmerer Maria, PAsstn.
Hinterhaus
Britsch Anna, BehAng.
Stahl Karl, Buchbinder
12—14 (E) Dötterbeck Karl, Kfm.
Dötterbeck & Cie., Großhdlg. in Waschmitteln, techn.Oele u. Fette ⇨ 27867
Link Hch., AutorepWerkstatt
Schilling Rudi, ElMont.
16—20 (E) *Brauerei Moninger (Magazin)
22 (E) *Mohr Wlh. sen., Erben
Berger Erika, BehAng.
Brunner Karl, Fräser
Dickel Clement., kfm.Ang.
Geyer Ldw., Rentner
Mohr Ad. Blechn. u. InstGesch. ⇨ 21415
Mohr Frdr., Blechn. u. Install.
Pfeiffer Karol., We.
Pfeiffer Lina, Frau
Ripp Wlh., Rentner
Zschockelt Rob., Heizer
Hinterhaus
Lambrich Lina, We.
Werre Luise, We.
24 (E) *Schühle Frdr., Hardeckstr. 7
Becker Karl, Amtsdiener
Brandauer Eug., Monteur
Brandauer Hans, Auto-Verleih
Bühler Mina, We.
Dochat Wlh., ElWerkM.
Fersching Emil, Kraftfahrer
Habich Maria, We.
Miklos Frz., Schlosser
Schäffner Paula, We. (Hvw.)
Veit Karl, Rentner
Hinterhaus
Kühner Frieda, We.
Packeiser Irma, Frau
Schweikart Maria, Frau

Nr. Rechte Seite

26 (E) wie Nr. 16—20
Ganz Ant., Ang.
Gay Jul., Dreher
Heim Otto, MalerM. ⇨ 25754
Kohl Stefan, Sattler
Paetzke Minna, We.
Wolf Aloisia, We.
Hinterhaus
Bauer Oskar, Amtsbote
Becker Rob., Rentner
Jester Elsa, We.
Paetzke Minna, We.
Schneider Anna, We.
28 (E) Enghofer Rolf, Eisenkonstruktion ⇨ 25016
Eder Alois, Feuerwehrm.
Gantner Anna, We.
Geier Anna, We.
Koch Helm., Mechaniker
Schilling Liesel, Frau
28a (E) Dettling Emma, We. u. a.
Erhardt Anna, OPSekrn.
Gäng Otto, Rentner
Hartmann Josef, We.
Kuhnt Ernst, PolBeamter
Unruh Willy, Ang.
30 (E) wie Nr. 16—20
Lagerplatz
32 (E) wie Nr. 16—20
Hinterhaus
Bichelhuber Gebr. oHG., Holz- u. Eiergroßhdlg. ⇨ 32548
Filsinger Frdr., Rentner
Ganz Barbara, We.
Hansmann Anna, We.
Seel Hans, Metzger
34 (E) wie Nr. 16—20
Duranowitsch David, Rentner
Glasbrenner Elise, We.
Heck Theoph., VersInsp. iR.
Loewe Rud., Kfm.
Meixner Rob., Gärtner
Rittershofer Karlheinz, Landwirt
Schweikert Wlh., Kraftf.

+ Kriegsstr. +

Moosalbstraße

(Rüppurr)
Stadtplan N, O 11

Morgenstraße

Stadtplan J K 12
Beginnt an der Wielandtstr. und endet an der Augartenstr.

Linke Seite

+ Wielandtstr. +

1 (E) *Beamten-Wohnungsges. Mannheim
Berg Otto, Kraftf.
Denz Frz., PolBeamter
Dörr Hans Jul., FinAnw.
Dörr Inge, Lehrerin
Eckhardt Wlh., StbSchaffner
Eger Ernst, Goldschmied
Erzinger Gertr., We.
Freund Reinmut, Bankang.
Gülcher Jos., Küchenchef
Isemann Elisab., Arbeiterin
Janoske Hans, Gärtner
Meinzer Heinz, Former
Öder Heinz, VersKfm.
Polzer Rud., Blechner u. Install.
Rossberg Annemarie, We.
Sattler Adam, ElMech.
Strohmann Hel., Eisenflechter
Weigel Ignaz, Lagerarbeiter
3 (E) Melcher Anna, We.
Daub Berta, We.
Melcher Anna, Ang.
Rauch Hch., Rentner (Hvw.)
Röhrig Hans, Lagerist
Schmidt Wold., Friseurgesch.
Ziegler Amalie, We.

BAUBEDARF KARLSRUHE I.B.
Baubedarf
Karlsruhe
Karlstraße 108/112
Fernruf * 28523
Zementwaren und Kunststeinarbeiten

BLB BADISCHE LANDESBIBLIOTHEK
Baden-Württemberg

DKW-Personenwagen
DKW-LEEB
Karlsruhe, Amalienstr. 63/65
FERNRUF 26018

Nr. Linke Seite

5 (E) *Weiler, Erben
Fäger Karl, städt.Arb.
Herd Alb., TelOWerkM. (Hvw.)
Hurst Elise, Milch- u. LebensmGesch.
Hurst Kurt, Mech.
Jenger Lina, Artistin
Kolb Rud., Arb.
Müller Rud., Polsterer
Naßal Anna, Frau
Silbernagel Hugo, Dreher
Strelaz Ldw., Arbeiter
Weiler Lieselotte, Frau

7 (E) Beamten-Wohnungsges., Mannheim, GeschStelle ⊶ 24547
Friedrich Gustav, Versandltr.
Küper Th., MaschSchlosser
Loewe Hrm., Oberleutnant
Manthey Erich, Zimmerer
Meschkat Hch., GendOblt. aD.
Pagenburg Marg., We.
Paul Rud., kfm.Ang.
Ripp Hans, städt.Ang.
Roskowetz Rud., Galvaniseur
Spieß Kurt, Feinmech.
Steffen Adalb., RegOSekr. z. Wv.
Vogt Hrm., MaschArb.
Ziebler Paul, Stellm.

9 (E) wie Nr. 7
Albert Karlheinz, ElMont.
Behnken Magd., Frau
Dietrich Nikolaus, PolBeamter
Eberhardt Hdw., Frau
Fauth Otto, El.Install.
Frietsch Hdw., Stenotyp.
Heupel Th., VerwInsp.
Klein Karl, VerwAng.
Marquardt Willi, StbSchaffn.
Müllmann Gertrud, Buchhalterin
Rauch Ad., techn.Ang.
Sauer Herbert, Amtsgehilfe
Schlögel Frz., Ang.
Schneider Otto, Heizer
Tschierschke Ernst, RegOSekr. iR.
Viertel Helene, Frau

11 (E) wie Nr. 7
Cimat Reinhard, Kellner
Cimat Robert, Kfm.
Doege Hlm., kfm.Ang.
Fedon Primo, techn.Ang.
Herden Karl, BrauM.
Karle Erika, Frau
Karle Luise, We.
Kiosch Christ., Pens.
Kohler Luise, We.
Meyer Johanna, We.
Mulzer Rosmarie, Frau
Rasch Kurt, Ang.
Rösch Ad., LokBtrInsp.
Rosenkranz Wlhe., We.
Stensloff Günter, Bonbonkocher
Zöller Eleonore, Frau
Zwecker Rich., Kfm.

13 (E) wie Nr. 7
Im Aufbau

15 (E) *wie Nr. 7
Zerstört

+ Rotteckstr. +

17 (E) *Ertel Ernst, Waldhornstr. 60
Baier Hch., Kraftf.
Burdinski Hildeg., Frau
Riffel Karol., We.

19 (E) Höll Berta, We.
Böbel Aug., städt.Arb.
Gattner Paul, Kraftf.
Helm Helmut, Kraftf.
Rupp Wlh., Metzgerei (Fil.)
Sattler Berta, FilLtrn.
Siebenstich Mich., BauPolier
Weber Charl., Frau

21 (E) Röhrauer Lina, We.
Butterbrodt Fritz, Betonbauer
Klumpp Edgar, Arbeiter
Joos Frieda, We.
Röhrauer Paul, MaschIng.
Streib Frdr., Rentn.
Weber Jos., TelInsp. aD.
Weißer Karl, Metzger

Nr. Linke Seite

23 (E) Kresser Elfr., Frau
Baunach Willi, Bundeswehrangeh.
Grocholl Ed., OZoll.Insp.
Joos Theod., ElektroM. ⊶ 26568
Kresser Willi, Schlosser (Hvw.)
Kunz Lina, We.
Schwing Anna, We.

25 (E) *Götz Friedericke, GrafEbersteinStr. 33
Edin Mich., MaschSchlosserM.
Fallert Andr., Rentn.
Fleck Ant., Kraftf.
Gern Elisab., We.
Kaufmann Rud., Arb.
Keller Clementine, Frau
Keller Marianne, Frau
Kiefer Rosa, Frau
Meller Brunhilde, Buchhn.
Schlachheit Anna, We.
Schlachtheit Anna, We.
Staats Otto, Maurerpol.
Vollweiler Hch., Wachmann
Vollweiler Marg., We.

27 (E) *Walter Ad. u. Erika, Herrenalb, GernsbacherStr. 10
Beyer Christina, We.
Bleier Julie, We.
Brauns Norbert, StbSchaffner
Eberhardt Maria, We.
Fallert Otto, Pens.
Kempf Karl, städt.Arb. (Hvw.)
Knappe Wrn., Lagerarb.
Kunzmann Hch., Fernmelde-Mont.
Nees Marta, Frau
Schneider Hch., Installation
Reuter Eug., Kraftf.
Wollensack Frida, We.

29 (E) *Ammer, Erben
Ammer Hans, Bäckerei
Aster Ad, StbKontr.
Braun Ant., SchlosserM.
Groh Wlh., Rentner
Kreisel Marie, We.
Meyer Wlh., städt.Arb.
Reister Centa, We.
Ries Wlh., Buchdr.
Ruderschmidt Joh., Ang
Scharpf Barb., We.
Stammer Kurt, Buchh.
Wetzel Konr., GeschTeilh.

+ Luisenstr. +

31 (E) *Völker Adolf, August-Dürr-Str.
Brünner Karl, Rentn.
Ehler Frdr., Schweißer
Glasstetter Helm., Elektriker
Hofmann Hans, LebensmGesch.
Honecker Frz., BbOSchaffn.
Linder Emma, DSchneiderei
Seitz Berta, We.
Werkes Heinz, Lohnbuchh.

33 (E) Haag Luise, We.
Bless Anton, Rentn.
Brucker Wlh., RbBeamter iR.
Daub Maria, We.
Harlacher Frz., Blechn. u. Inst.M.
Körner Wend., BehAng.
Metzger Frdr., OTel.Insp. aD.
Morlock Wrn., Werkzeugm.
Orth Rosa, Ang.

35 (E) *Bauer Andr., Erben
Bauer Martha, Frau
Buck Hch., WerkM.
Eiche Kath, We.
Hodapp Genoveva, We.
Kliewer Hch., Schreiner
Rieger Rich., Schlosser
Streicher Rob., StbOWagf.
Wenz Wrn., Schaffner

37 (E) Eberle Carola, We.
Eberle Dr. Heinz, Arzt
Krahl Maria, Frau
Mai Maria, We.
Oudotte Anna, We.
Rudloff Otto, Obsthdlg.
Schwammberger Wlh., Mech.
Wiegert Hrm., RangAufs. iR
Ziefle Wlh., Lackierer

Nr. Linke Seite

39 (E) Huschke Kath., We.
Berndt Karl, Lokf.
Dussing Kath., Frau
Groß Otto, PSchaffner
Hildebrand Jos., PSchaffn.
Huschke Alb., GeschInh.
Jung Klara, Frau
Mangei Klara, Frau
Manthey Arno, Zimmermann
Pfeifer Luise, LagAng.
Schwegler Alb., Arbeiter

41 (E) *Machauer Herb. u. Ingeb., Kriegsstr. 5d
Beck Emma, We.
Boos Erich, RegAng.
Gödel Frieda, DSchneiderei
Handschick Manfr., Beamter
Leupold Wlt., RegDir. aD.
Maka Alma, Frau
Traunecker Karl, städt.Ang.
Veith Erw., Schreiner
Weingärtner Maria, We.

43 (E) *Erbstösser Toni, Neuenbürg
Bilger Frdr., OLokf. iR.
Brumm Herm., StbSchaffn.
Günther Auguste, We.
Hess Karl, Schlosser
Hörth Anna, We.
Kistner Käte, We.
Kühlewein Eug., Kunstmaler (Wohn.) (Hvw.)
Morano Hrm., techn.Zeichn.

45 (E) Brüdigam Emilie, We., TabakwHdlg.
Burijanko Gesa, Maurerpol.
Burijanko Ignaz, Rentner
Guhl Karl, städt.Vorarb.
Horras Käthe, Rentnerin
Johnke Maria, We.
Krüger Kath., We.
Pohlmann Marg., Rentnerin
Schiessel Hans, HdlsVertr.
Stather Lina, Schneid.

47 Fällt aus

+ Rankestr. +

49 (E) Ludwig Wlh., OLokf. aD.
Flamm Stefanie, BkAng.
Freund Else, We., DirSekr.
Lörcher Gust., Konrektor
Neumaier Hans, kfm.Ang.
Schütz Philipp, ORangieraufseher iR.
Seybold Emma, Frau
Weber Frdr., städt.Erheber

51 (E) *Bull Emil, Reichardtstr. 1
Bohnenstengel Alfr., Blechner
Geisert Hch., Maurer
Hamann Hildeg., Frau
Klingler Emil, KrkPfleg. (Hvw.)
Schwab Lina, Frau
Stammer Rich., kfm.Ang.
Varga Stef., Rentner
Hinterhaus
Biela Emilie, We. ⊶ 25623
Birnbreier Gertrud, We.
Brandner Chr., Kfm.
Schlecht Aug., Rentner
Walther Wlh., Maurer
Wehner Otto, Bäcker

53 (E) *Strebel Frdr., Calw
Brauer Clem., Kellner
Haase Erich, OWerkM.
Hornschuh Wlh., Maurer
Langner Hel., We.
Lorenz Konrad, Lokf.
Ruh Hch., Zugf.
Schmidt Anny, DSchneiderei
Strobel Fritz, Metzgerei ⊶ 25256
Strobel Gerh., MetzgerM.
Wachter Ernst, El.Mech.

55 (E) Zeh Hrm., Papierw.-Großhdlg. ⊶ 24272
Beck Frdr., OLokf.
Kässinger Kurt, Glas- u. Gebäudereiniger
Metsch Karl, BbLadeschaffn. aD.
Mültin Elisab., We.
Mültin Herb. Rang.
Winkler Rud., Blechner
Zeh Günter, kfm.Ang.

Nr. Linke Seite

57 (E) Kohm Philomena, We.
Eiermann Wlh., PBetrAsst. aD.
Keller Frz., Lokf.
Keller Marg., We.
Mennle Magd., We.
Riddinger Gg., Kraftf.
Schrotz Hrm., AbtLeiter
Storf Ida, Ang.
Sucher Frieda, We.

+ Augartenstr. +

Rechte Seite

+ Wielandtstr. +

2 (E) *Bleile Emma, We., Mannheimer Str. 80
Grether Erw., VerwInsp.
Hahn Frieda, Frau
Hartmann Frz., Schuhmacher
Hirschmann Elsa, We.
Klettenheimer Osk., Schlosser
Merkle Jos., Rentn.
Renner Hrm., DiplVolksw., Helfer in Steuers.
Schlegel Erich, BbOSekr.
Trenkle Horst, ResLokf.

+ Schützenstr. +

4 (E) *Beamten Wohnungsges. mbH., Mannheim, GeschSt. Morgenstr. 7
Gartner Robert, ElMonteur
Gutwillinger Johanna, We.
Gutwillinger Norbert, Bauing.
Huxel Helm., städt.Ang.
Koch Else, Frau
Koch Hans, StbSchaffner
Linder Karl, PolBeamter
Meyer Rud., StbWagf.
Rummel Rud., BkAng.
Streblow Winfried, Praktikant
Walther Karl, StbWagf.
Winkler Adolf, StbSchaffn.

6 (E) wie Nr. 4
Collrep Albert, städt. Ang.
Eger Alfr., Bäcker
Flickinger Aug., Blechn. u. Install.
Gaiser Hans, VerwInsp.
Heck Magdalena, We.
Höger Hans, Schreiner
Rothweiler Emil, VerwAng.
Schmidt Emma, We.
Stolz Martin, Gärtner
Sturm Willi, kfm.Ang.
Volz Anna, We.
Volz Karl, Maurer

8 (E) *Bissinger Rud., We. Erbengemeinschaft
Bachmann Magd., We.
Bachmann Willi, Masch.-Schlosser
Betzler Magd., We.
Bissinger Elise, Kohlenhdlg. ⊶ 27255
Bodamer Eugen, Bäcker
Früh Amalie, We.
Hähnel Kurt, ElMont.
Hilser Alb., Rentner
Kehrer Heinz, Kraftf.
Klumpp Siegbert, Gipser
Köhler Gust., Rentner
Reinig Maria, We.
Strack Wlh., Heizer

10 (E) *Hähnel Erika, Morgenstr. 8
Bauer Christine, Frau
Beyer Fritz, Schreiner
Cleophas Karlheinz, techn.Kfm.
Frick Claus, Kfm.
Jäck Hans, Glaser
Kothmann Willi, Wachmann
Kretschmar Wlh., WerkM.
Lang Günther, PFacharb.
Lumpp Eug., Plattenleger
Menzel Emil, Bühnenbildner
Ulrich Karl, Silberschmied
Widmann Karol., We.
Wutzler Erich, Kfm.

12 (E) *Weber Otto, Kfm., Kurfürstenstr. 14
Zerstört

+ Werderstr. +

Bei Sterbefällen rufen Sie bitte: Sammelnummer 22411
Wir besorgen alles! Sämtliche Formalitäten bei den Behörden kostenlos!
Erstes Karlsruher Bestattungsunternehmen „Pietät"
MATHÄUS VOGEL
Särge vom einfachsten bis prunkvollsten.
Sterbewäsche in großer Auswahl.
Überführungen von und nach auswärts.
HIRSCHSTRASSE 44 und HAID-&-NEU-STRASSE 44

BLB BADISCHE LANDESBIBLIOTHEK
Baden-Württemberg

Gebr. Kolb *Fenster / Schaufensteranlagen* Gegr. 1872
Bachstraße 43 Fernruf 52221/22

Nr. Rechte Seite

14 (E) *Kühn Helene, Hirschstr. 146
Kappes Hch., Schuhmacherei
Meyer Herb., kfm.Ang.
Neudeck Seb., Arb.
Rumpf Hdw., Frau
Schmid Anna, Frau
Schmidt Daniel, Einrichter
16 (E) *Baumert Gertr., Bruchsal, SchnabelHenningStr. 37
Daferner Gertr., Arbeiterin
Daferner Sofie, Näherin
Dahringer Wlt., BkAng.
Eder Max, BbAng. (Hvw.)
Kuhner Aug., RohprodHdlg.
Merkel Frz., Schneiderei
Rogalsky Michael, Schmied
Rummel Josef, Arb.
Sigle Gertr., Frau
Stein Max, PSchaffn.
Wasmer Wlt., Buchdr.
18 (E) *Rohrer Elise, Berghausen, Waldstr.
Edelmann Rolf, Schrifts.
Egensperger Karl, Maler
Gilch Hans, Schreiner
Greiner Paul., Schloss. (Hvw.)
Hühnert Rud., Kraftf.
Kallenbach Gertr., Kontor
Lachenmann Otto, Metzger
Merkle Luise, We.
Roth Günther, kfmAng.
Schmoll Karl, Maler
20 (E) Schöffler Otto, Tapez., DekorateurM. (Hvw.: Haus- u. Grundbes.-Verein eV., Lessingstr. 10)
Huber Otto, Pens.
Lenz Jos., Kraftfahrer
März Gertrud, Frau
Markus Heinz, Ang.
Mußgnug Hans, Dekor.
Rothmann Otto, SeitenM.
22 (E) *Brauerei Moninger
Dürr Hans, kfm.Ang.
Grunz Carl, Kaufmann
Kühnle Fritz, VermZeichner
Moch Karola, We.
Reb Julius, Gaststt. Luisenhalle

+ Luisenstr. +

Eigentümer von Nr. 24-34: Gemeinnützige Wohnungs- u. Siedlungsbau GmbH. Baden, Stephanienstr. 28

24 Doering Lothar, StInsp.
Eisenhut Franz, RegSekr.
Fiedler Reinhold, Beamter
Glück Luise, We.
Hurst Gretel, Frau
Krauss Rudolf, RegInsp.
Pelzl Franz, StInsp.
Prikopa Jos., StBeamter
Sauerstein Erich, Chordirektor
Schuhmacher Fritz, VerwAng.
Skorzitza Hch., VerwAng.
Westphal Otto, RegInsp.
26 Bauer Albert, Gewerbelehr.
Facius Dr. Herb., Arzt
Gesthuysen Hch., VerwAng.
Hörnel Ldw., VerwAng.
Kappes Johs., Ang.
Kohler Jos., RegSekr.
Römpert Erhard, RegAmtm.
Vivell Heinz, RegBauinsp.
Wüst Karl, ElektroM.
Zeh Richard, VerwAng.
28 Eisenbeiß Kurt, StInsp.
Fritz Karl, Strafvollzugsbeamt.
Grindler Frdr., JustOInsp.
Günter Lothar, RegBauRat
Halter Otto, FinGerDir.
Jäger Max, RegInsp.
Kaiser Rich., RegAmtmann
Marx Hugo, VerwSekr.
Rösinger Wlh., HLehrer
Steffan Jos., RegSekr.
30 Almstedt Wlh., RegBeamter
Dennig Karl, Ang.
Dinnendahl Wlh., OLehrer
Foerster Ferd., JustInsp.

Nr. Rechte Seite

Gaßmann Wlt., RegInsp.
Hakenjos Herwig, PolBeamt.
Husemann Frdr., JustInsp.
Morath Wlh., VermAmtmann
Rößler Dionys, RegInsp.
Rößler Maria, Lehrerin
Witrzens Dr. Leo, JustInsp.
32 Anders Erwin, RegInsp.
Beierle Siegfr., RegAmtm.
Berneburg Dr. Hans-Jobst, Arzt ⊶ 27656
Eichler Artur, OStInsp.
Klückmann Martin, ORegRat
Nitzschke Ernst, BehAng.
Ringel Eberh., BehAng.
Scheffrahm Ruth, Frau
Schmidt Jos., Arbeiter
34 Gimbler Karl, Ang.
Grän Alois, VerwGerRat
Kilian Dr. Kurt, BezAsstTierarzt
Kledt Otto, SozGerAssess.
Koch Karl, Oberlehrer
Kühn Rudolf, RegRat
Ritzmann Günther, ArbGRat
Weckert Wlh., RegOInsp.

+ Rankestr. +

36 (E) Kunzmann Luise, We.
Beisel Irma, OLehrn.
Birkel Elsa, We.
Katzenmayer Marie, We.
Pertsch Frieda, Frau
Pertsch Hans, Ungeziefervertilgungsmittel
Röckel Clara, We.
Rössel Maria, OPSekrn.
Schumacher Willi, VAng.
Seefeld Rich., Lebensmittelgeschäft ⊶ 24046
Weber Anna, We.
38 (E) Hartmann Eug., Schlosser u. *Pallmer Gust., Hauptstr. 16
Bäumer Willi, Gerüstbauer
Geißler Karl, Rentner
Hörrle Pauline, We.
Hörrle Wrn., Mechan.
Renner Jul., Werkzeugm.
Russ Erich, Arbeiter
Weiß Gottl., Zugf. aD.
40 (E) *Kraft Rob., Erzbergerstr. 25
Burkhardt Karl, Lagerarbeiter
Gebhard Sofie, We.
Hänsel Eug., SchmiedeM.
Koenigsmann Frz., KfzHandw.
Liebscher Ernst, Stadtamtsrat
Rheinhard Emil, Lokf. aD. (Hvw.)
Starke Adele, We.
Unser Wilhelmine, We.
42 (E) Katz Berta, We.
Deck Käthe, Frau
Devant Sigbert, Lithograph
Fritz Ad., Rentner
Jäger Willi, Fotoatelier ⊶ 28005
Kaiser Karl, kfm.Ang.
Katz Dr. Anneliese, Ärztin ⊶ 22488
Sieberg Karl, BuchdrM.

+ Augartenstr. +

Mozartstraße

Stadtplan H 10

Zwischen Moltkestr. u. Haydnplatz
Wolfgang Amadeus Mozart, geb. 1756, gest. 1791

Linke Seite

+ Moltkestr. +

1 (E) Meisner Hertha, We. ⊶ 23820
Warnotte Doris, Krankengymnastik ⊶ 21138
3 (E) Graebener Otto H., Kfm. ⊶ 24855

Nr. Linke Seite

5 (E) Reimann Adolf, GeschInh. ⊶ 28880

Haus verwaltet:
Adolf Reimann
Immobil.- u. Hypoth.-Makler
Haus- u. Grundstücksverwalt.
Mozartstraße 5 ⊶ 28880

Bächtold Paula u. Emilie, GeschInhn. ⊶ 28665
Fels Klaus, Techniker
Seidel Dr. Alfred, Arzt ⊶ 28857
7 (E) Klocke Dr. Friedhelm, Fabrikdir. ⊶ 26268
Guthunz Else, We.
Just Jos., Arbeiter
Merkert-Ohlheiser Otto, AbtPräsident
9 (E) wie Nr. 13
Bauplatz
11 (E) Schmidt Elisa, We. ⊶24383
Drollinger Paul, GroßhdlsKfm. ⊶ 24383
Hinterhaus
Ceska-Backbedarf, Inh. P. Drollinger ⊶ 24383
13 (E) *VersorgAnst. des Bundes u. d. Länder, HansThoma Str. 19
Bender Dr. Dr. h. c. Karl, Rechtsanw., OBürgerM. iR. ⊶ 25402
Bender Dr. Dr. u. Thiemann, Walter-Joachim u. Schneider Wlh., RechtsanwBüro ⊶ 25402
Flimm Kurt, Geschf. im Roten Kreuz ⊶ 20204
Hantke Viktor, ElektroM.
Heß Aug., Steuerberater ⊶ ✱ 28021
Heß Klaus, Helfer in Steuers. ⊶ 28021
Kreter Mina, We.
Stackelberg Curt F. Frhr. v., Rechtsanw. am Bundesger. ⊶ 26689 (Büro)

+ Haydnplatz +

Rechte Seite

+ Moltkestr. +

2 (E) Zacharias Kurt, Fabrikant ⊶ 51123
4 (E) Bauer Dr. Alfr., Fabrikant ⊶ 51122 (Frau)
Becker Waltr., Frau
Roth Ldw., Dipl.Ing. ⊶ 26788
6 Bauplatz
8 (E) Engelhardt Dr. Leop., Ernährungshygieniker ⊶ 51710
Engelhardt Leop. jun., DiplChem. ⊶ 51710
Engelhardt Dr. Maria, Kinderärztin ⊶ 25919

+ Haydnplatz +

Mühlstraße

Stadtplan H 8

Zieht von der Rheinstr. bei der Lerchenstr. zum Bahnhof Mühlburg
Erinnert an die Mühle, nach der Mühlburg benannt wurde

Linke Seite

1 (E) Städt. Werke Karlsruhe — Straßenbahn — Wartehalle
(Hier stand früher die alte Mühle)

Rechte Seite

6 (E) *Kath. Fürsorgeverein f. Mädchen, Frauen u. Kinder
Bauplatz

Nr. Rechte Seite

10 (E) *Stadt Karlsruhe
Kapferer Frz., Mechaniker
Kapferer Jos. jun., Mechaniker
Kapferer Jos., Rentn.
12 (E) *Deutsche Bundesbahn Zerstört
14 (E) *Haberacker K., We. u. a. (Bauplatz)
16 Fällt aus
18 (E) Heß Mina, We.
Heß Günther, MaurerM.
Till Anton, Rentner
20 (E) Willig Frieda, We.
Finter Rosa, Frau
Hubbe Karl, Rentner
Hubbe Walter, BetrLtr.
Palutke Edm., kfm. Ang.
Meßmer Luise, Frau

Mühlburger Straße

(Grünwinkel)
Stadtplan J 8
Längs der Eisenbahn zwischen Durmersheimer und Zeppelinstr.

Rechte Seite

+ Durmersheimer Str. +

2 (E) Gayer Pauline, We.
Gayer Hub., BehAng.
Lang Otto, BbBetrWart
4 (E) Rumpf Hrm., WerkM.
Beller Karl, Install.
Braun Ldw., Kraftf.
Fink Hans, Dreher
Gärtner Eugen, PolWachtM.
John Dora, We.

+ Gerberstr. +

6 (E) Weick Frdr., SteindrM.
Schmitt Jul., BkAng.
Volk Elisab., We.
6a (E) *Brauerei Sinner AG.
Bauer Berta, We.
Friederich Bab., We.
Friederich Gg., Schlosser
Haberacker Karl, kfm.Ang.
Haberacker Karoline, We.
Höflinger Wlh., Blechn. u. Install.
John Willi, Maler
Kuhm Marg., We.
Zöller Hch., Arbeiter
8 (E) wie Nr. 6a
de Bernardo Emma, We.
Braun Anni, ApothGehn.
Braun Max, PSchaffn.
Lehmann Frz., Wirtsch. z. neuen Wacht ⊶ 51432
Schaub Rosel, Frau
Schweickert Frdr., Bäcker

+ Neubruchstr. +

+ Zeppelinstr. +

Mühlwiesenweg

(Rüppurr)
Stadtplan M 11
Bei der Mühle in Rüppurr

Linke Seite

+ Rastatter Str. +

1/3 (E) Frank Rudolf, Kraftf. (Frau)
David Gg., Rentner
Dietrich Josef, Maler
Frank Anna, Frau
Strack Joh., Bäcker
5/7 (E) *Stadt Karlsruhe
Burkhardt Hrm., Kraftf.
Christ Frieda, We.
Hartlieb Emil, Malergesch.
Köhler Wilhelmine, We.
Reimann Wlt., Rentner
Renatscher Mart., Rentner
Rieger Hrm., Arbeiter
Rieger Wilhelmina, We.
Schuhmacher Hlm., Kranführer
Stopschinski Hch., Rentn.

Wilhelm Müller General-Vertretungen
BÜRO-EINRICHTUNGEN **Büromaschinen**
Karlstraße 34 Fernruf 27080

BLB BADISCHE LANDESBIBLIOTHEK
Baden-Württemberg

MONINGER BIER
anerkannt hervorragend

Nr. Linke Seite

7a(E) Kiefer Hch., Rentner
Benzleitner Jos., UhrmM.
Dolde Frdr., Rentner
Dolde Fritz, Arbeiter
Dres Rolf, Maler
Neubauer Emilie, Frau
Roth Hans, HdlsVertr.
Rühle Karl, Arbeiter
Rühle Reinh., BbArbeiter

9 (E) *Furrer Adam, Erben
Appel Anna, We.
Bauer Joh., Arb.
Dolde Fritz sen., Arbeiter
Gartner Jul., Arbeiter (Hvw.)
Hartlieb Osk., städt.Vorarb.
Hauser Johanna, Frau
Koppon Otto, Arb.
Kraft Alb., Bahnarb.
Piri Martin, Rentn.
Schlecht Max, Maurer
Tenigold Frz., Schuhm.
Wagner Rob., Arbeiter

Murgstraße

Stadtplan L 10, 11

Stadtteil früh. Weiheräcker, südwestl. vom Hauptbahnhof Murg, einer der wildesten Flüsse im Schwarzwald, entspringt am Kniebis

Linke Seite

+ Dreisamstr. +

1 (E) *Marzenell Irmgard, Stephanienstr. 17
Meining Emma, BkBeamt.
Rieger Karl, Schreiner
Rost Luise, We.
Schaller Emil, Kartograph
Warth Erw., RegAmtm.

3 (E) *Erbengemeinschaft May
Köhrer Wrn., SparkAng.
May Franziska, We. (Hvw.)
Merkle Emilie, Frau
Modrow Elisab., We.
Modrow Johs., Konditor
Schmitt Luise, Buchhn.
Wagner Rolf, Drogist

5 (E) *Haag Dr. Alfred, Rechtsanw., Graf-Eberstein-Str. 37
Grezer Jak., Journalist
Keller Karl, StudAss.
Kreis Hugo, Geschf.
Rein Dr. Hans, OVerwGRat
Rittmann Ewald, HdlsVertr.
⊶ 30108

7 (E) Barth Hrm., VerwOInsp.
⊶ 32533
Beschle Hrm., VInsp. ⊶ 31085
Werner Alice, Frau

9 (E) Stöcklein Jos., Rentner
Eckwert Paul, EisenbArbeiter
Treiber Emma, Angestellte

9a (E) Stöcklein Heinrich, VerwInspektor iR.
Härdter Kurt, Kaufmann
Hill Anna, We.
Schneider Max, techn.Insp.

+ Enzstr. +

11 (E) Schäfer Hans, Monteur
Kusterer Ad., Rentner

13 (E) *Vettermann Ludwig, Waghäusel
Bresien Alb., Fernmeldetechn.
Geiselmann Kurt, RundfMech.
Krüger Elsa, We.
Kunz Klara, We.
Quasti Hugo, Zeichner (Hvw.)

15 (E) Walter Karl, Mechaniker
Kühn Klara, Frau
Lüttschwager Willy, Ang.

17 Fällt aus

19 (E) *Zimmermann Alfr., Erben, Gaggenau
Knauß Alfr., selbst.Kaufmann (Hvw.)

Nr. Linke Seite

21 (E) Mall Dora, We., Wäscheschneiderei

23 (E) Segewitz Heinrich, Schuhmacherei ⊶ 30218

25 (E) Schnaiter Wlh., Elektr. ⊶ 31256
Hutzler Karl, BezDir. ⊶ 30820

+ Feldbergstr. +

Rechte Seite

+ Dreisamstr. +

2 (E) *Schäfer Wilhelm, Erben
Schäfer Edgar, Kfm.
Schäfer Frdr., Schlosser

4 (E) Stehle Maria, Frau u. *Fütterer Luise, Frau
Brückner Martha, Frau
Fütterer Karl, Wächter
Stehle Alb., SchuhmM. (Hvw.)
Supper Kurt, BbOSekr.

+ Oosstr. +

6 (E) Amrhein Lina, We.
Depner Rud., kfm.Ang.
Ewald Herb., Buchh.
Schwarz Karl, Buchdrucker

8 (E) Schwörer Alb., Privat
Denzler Karl, Bautechniker
Graf Werner, Kfm.
Hurrle Erich, Schlosser
Liedtke Wlh., Pensionär
Löffler Joh., RbSekr. aD.
Traub Hdw., Frau

8a(E) wie Nr. 8
Hornung Alfr., Autoverm. ⊶ 32240
Kienle Max, StAmtmann ⊶ 30022

+ Enzstr. +

10 (E) Vogt Wlh., Lokf. iR.
Antritter Ad., OPSekr. iR.
Roscher Karl, Buchhändler
Vogt Willi, Feinmech.

10a(E) *Scheier Nik., Ritterstr.
Kroggel Paul, kfm.Ang.
Roth Elisab., We.
Taube Maria, We. ⊶ 31494
Tscholl Maria, We.

12 (E) Schneider Elisab., We.
Richter Wrn., Lagerist

14 (E) Würzburger Hch., BbInsp.
Schenk Rud., RegBauinsp.

16 (E) *Seitz Hans, Dreisamstr. 5 u. *Seitz Karl, RintheimerStr. 60
Fritschi Alfr., El.Installation ⊶ 30463
Goetz Emil, BauM.
Zickwolf Osw., VAng.

+ Feldbergplatz +

Nachtigallenweg

(Rheinstrandsiedlung)
Stadtplan K 6, 7

Eigentümer: Mieter- und Bauverein, EttlingerStr. 3 (Hvw.: Wlh. Wörner, AmAnger 6)

Linke Seite

1 Fischl Franz, MaschBauer
Heil Franziska, We.
Kleczewski Ernst, techn.Ang.

3 Burkart Hch., Dreher
Janda Wlh., MaschM.
Sahrbacher Hugo, DreherM.
Schwarz Marie, Frau
Stolz Luise, We.
Wolf Frieda, We.

Rechte Seite

2 Fischer Egon, Schlosser
Fischer Magd., Frau
Gehring Frz., Kältemont.
Müller Frdr., Ing.
Reichert Karl, MaschSchlosser
Ritter Fel., VerwAng.

Nebeniusstraße

Stadtplan K 11, 12

Beginnt in der EttlingerStr. zwischen Nr. 41 u. 43 u. endet in der RüppurrerStr. zwischen Nr. 94 und 96

Karl Friedr. Nebenius, badischer Minister, geb. 1784, gest. 1857

Eigentümer von 1—23a: Mieter- u. Bauverein, EttlingerStr. 3 (Hvw.: L. Stolz, Wilhelmstr. 78)

Nr. Linke Seite

+ Ettlinger Str. +

1 Edelmann Frz., VerwSekr.
Füg Berta, We.
Gerlinger Frdr., BbORat
Granget Hans, techn.BbInsp.
Haaser Anna, We.
Hettinger Ida, We.
Hettinger Otto, Exped.
Kürner Hrm., Stadtamtsrat
Martin Bertha, We.
Müller Engelb., Lokf. iR.
Naumann Erh., StSekr.
Speckert Karl, OPInsp. aD.
Vetter Rob., PInsp.
Wöhrle Willi, Ang.
Wunsch Emma, We.

3 Bünger Alfs., OTelInsp. aD.
Bünger Camilla, Pens.
Dittus Karl, PAmtm. aD.
Dörr Helm., Fernmeldetechn.
Dörr Ruth, Frau, DSchneiderei ⊶ 31615
Fäth Willi, VerwOInsp.
Fix Karol., We.
Glaser Benno, Ing.
Huber Erna, Frau
Lotthammer Klara, We.
Maier Hrm., kfm.Ang.
Maier Karl, PBetrAsst.
Müller Hrm., RegRat
Popp Wlh., OPInsp. aD.
Rieger Roswitta, Schneiderin
Schmitt Frieda, We.
Schneider Frz., Ing. ⊶ 30397
Sinn Pauline, We. Kaffeebes.
Walther Hanna, Wirtschaftn.
Wolfarth Ant., BbRat

5 Bernauer Stef., kfm.Ang.
Burst Ldw., OLokf. aD.
Köhly Margot, Frau
Latta Emma, We.
Laube Fransziska, We.
Ribstein Gust., Lokf. aD.
Rupp Karl, PBetrWart
Schwall Günther, StudRefer.
Schwall Marg., We.

7 Bischof Wlh., Rentner
Breidenbach Josefine, Rentn.
Häusle Berta, We.
Hornung Jul., Packer
Luft Magdal., We.
Maag Anna, We.
Ortjohann Elisab., We. Buchführungsbüro ⊶ 31543
Ries Martha, We.
Schlatterer Winfried, Fernmeldehandw.
Seemann Hans jun., Buchdr.
Theurer Anna, We.

9 Dillig Hch. jun., BbAsst.
Dürr Anna, OPSekrn.
Eisele Emma, HLehrn. aD.
Eisele Hermine, Rentnerin
Fleuchaus Alfs., BbAmtm.
Fleuchaus Hanno, GerRefer.
Haas Jos., Buchh.
Jörger Anna, HandarbOLehrn.
Kaul Karl, Eichinsp. aD.
Kölmel Lina, We.
Meyer Art., techn.BbSekr.
Scholz Alfr., Graph. u. Kunstmaler ⊶ 31503
Winter Maria, Prokn.
Winter Rud., Vertr.

+ Wilhelmstr. +

Nr. Linke Seite

11 Appel Frdr., Prok.
Beirer Käthe, DSchneiderin
Beirer Maria, We.
Claus Gertr., Frau
Hoffner Jul., Buchh.
Kiesel Anna, We.
Moehn Gg., BehAng.
Schiess Aug., Kraftf.
Stammer Fritz, OPInsp. iR.
Streit Wlh., RbOSekr. iR.
Volz Aug., Masch.

13 Bayer Frieda, Frau
Becker Cäcilia, We.
Bork Ant., BuchdrM.
Braner Eugen, Metzger
Ehret Fritz, städt.Ang.
Erb Jul., VerwOInsp. iR.
Günther Gerh., VerwAng.
Hollerbach Wlh., BbBeamter
Krug Wlt., KüferM.
Platzer Willi, VAng.
Rudischer Maria, We.
Schäfer Johanna, PSekrn.
Schäfer Luise, PSekrn. aD.
Steinke Arnold, Malergesch. ⊶ 31823

15 Beller Luise, Fürsorgerin
Endler Jos., Goldschmied
Figlestahler Laura, We.
Hanel Rich., Ang.
Joos Hellm., techn.Ang.
Kleinert Dr. Adalb., VerwRechtsrat
Knobloch Alfr., Apoth.
Rudolph Harald, Archit.

17 Fischer Hrm., Arb.
Fischer Lodia, SchneidMn.
Fischer Willi, Kfm.
Gärtner Kurt, VerwOSekr.
Honsel Antonie, Frau
Kleinhans Karl, Schriftsteller
Körner Hans, HdlsVertr. ⊶ 30522
Stucke Erw., techn.BbInsp.
Wagner Frzka., We.

19 Gerbert Walburga, We., DSchneiderei
Kern Felix, techn.Ang.
Klozbieger Willi, Ang.
Ledermann Alois, Kraftf.
Liebchen Hdw., We.
Lorenz Erika, Frau
Pulvermüller Frz., Schrifts.
Wiedemer Frz., SpkOInsp.

21 Carlowitz Johs., Ang.
Priessnitz Jos., Rentner
Rehm Gottfr., BehAng.
Schindler Ottomar, Schneid.
Schröter Heribert, Chordir.
Schüttler Fritz, Kraftf.
Schumann Paul, Schrifts.

23 Bender Ldw., BbOInsp. iR.
Benz Berta, We.
Benz Maria, Lehrerin
Haushalter Ernst, KfzHandw.
Jäckel Emilie, PSekrn.
Jänichen Herb., AbtLeiter
Kauerhoff Lina, Frau
Kautzmann Lina, We.
Lipp Franziska, RegOSekrn.
Lipp Franziska, We.
Müller Leokadia, Frau
Nied Otto, Ing.
Rothenberger Else, We.
Schmith Elisab., We.
Schran Luise, We.
Siegrist Helm., StAsst.

23a Bayer Dr. Ernst, Geschf.
Dietrich Karl, VerwInsp.
Granget Rud., SparkAng.
Hein Hans-Joachim, Dekorat.
Kern Paul, kfm.Ang.
Koch Elsa, Sachbearbeiterin
Ludwig Franziska, We.
Spiller Paul, VerwBeamt.
Völlinger Th., Rentner
Volks-Feuerbestattg. VVaG., Zahlstelle, A. Zorn
Wunder Bruno, Faktor
Zinnecker Elisab., DSchneiderei
Zinnecker Dr. Harald, RegAssess.
Zorn Wlh., Lagerist

BAUGELD zu 4½% und hohe Steuerersparnis oder jährl. 25 bis 35% Wohnungsbau-Prämie. Guthabenzins 2½%
BADENIA BAUSPARKASSE KARLSRUHE 25 JAHRE
TELEFON 27318

BLB BADISCHE LANDESBIBLIOTHEK
Baden-Württemberg

Karlsruher Eisen- und Stahlhandel G. m. b. H.
Stab- u. Formeisen - Universaleisen - Spezialprofile - Qualitätsstabstahl - Blankmaterial - Schmiedematerial
Qualitätsfeinbleche - verzinkte Bleche - Mittel- und Grobbleche, sowie Stahlbleche in sämtlichen Güten,
Formaten und Stärken - Gas- und Geländerrohre - rohe schwarze Schrauben - Unterlegscheiben und Federringe
KARLSRUHE Fautenbruchstraße 49/51 Ruf Sammel-Nr. 31487
Fernschreiber: Nr.: 0782 763 esta karlsruhe

Nr. Linke Seite

25 (E) *Gemeinn. Eisenbahner-Baugen., Häusserstr. 14
Axtmann Jos., RbOSchaffn. aD.
Blust Josefine, We.
Jais Helm., VerwAng.
Menges Gg., VKfm. (Hvw.)
Molitor Karl, Autoschlosser
Müller Frz., BbOSekr.
Quenzer Karl, BbAmtm. iR.
Schima Aug., ElMont.
Wicky Karl, TelWerkf.
Willauer Emil, RbOSekr. iR

27 (E) wie Nr. 25
Baumann Peregrin, OLokf. aD.
Bayerl Karl, BkBevollm.
Eberhard Alb., Buchdrucker
Fundinger Emilie, RegOSekrn.
Haaf Kätchen, We.
Hauf Aug., BbInsp.
Stricker Luise, We.
Walter Friderike, We.
Weickert Michael, Lokf.

29 (E) *Bach Emmy, Frau, Klauprechtstr. 33
Brüstle Franz, MaschSetzer
Fischer Otto, Kraftfahrer
Herpel Ph., RbOInsp. iR.
Kaufmann Th., Autolackierer
Nagel Frdr., Stadtamtmann
Rastätter Fridolin, Rentner (Hvw.)
Schüddekopf Anna, Frau
Schuhr Rud., kfm.Ang.
Stötzer Phil., Arbeiter
Straub Emil, techn.BbInsp. aD.
Weimann Jos., ODrucker
Zerrer Anna, We.

+ Marienstr. +

31 (E) *Mieter- u. Bauverein Burgey Ehrenfried, MalerM. ⊶ 31619
Coblenz Hch., Arbeitsgerichtsrat
Fleig Hartmut, Techn.
Goll Käthe, Geschfn. ⊶ 31698
Stiefel Ernst, VerwInsp.

33 (E) Föller Alb., Garagen, Tankst., KfzWerkstätte ⊶ 22218
Badenwerbung, Dr. Hans Grube, Hrm. Curtaz u. G. Brödel ⊶ 32621/22

35 (E) Schäfer Otto, Kfm. u. BetrInh. ⊶ 31434 (Frau)
Dietl Doris, Frau
Eschbach Dr. Otto, Arzt
Fritsch Ad., OLehrer
Heger Wrn., Student
Höflein Anna, Buchhalterin
Höflein Rosa, Stenotypistin
Kromer Irma, We.
Leifeld Ldw., Ing.
Maier Art., El.Ing. ⊶ 31231
Rabe Jos., kfm.Angestellter
Schermer Karl & Co., (Lager)
Schorndorfer Hch., Bauing.

37 (E) *Melcher Alb., Marxzell, Hirschweg 68
Acker Herb., Monteur
Goll Karl, VKaufmann
Gröbel Arth., JustAng.
Herrmann Wlt., Mechaniker
Kiefer Dr. Ingeborg, Ärztin ⊶ 32575
Köhler Lina, Frau
Kühn Rob., TankstInh. ⊶ 31000
Schindler Chr., Lagerist
Streicher Anneliese, Ang.

39 (Bauplatz)

41 (E) *Hölzl Irma, Frau, Meran (Tirol)
(Hvw.: Haus- u. Grundbes.-Verein eV., Lessingstr. 10)
Fischer Hugo, kfm.Ang.
Förster Wlt., Lehrer
Knopf Gottfr., Zollbeamter
Müller Herbert, El.Mont.
Roedter Karl, Zollinsp.

Nr. Linke Seite

Schuchmann Hldg., techn.Zeichnerin
Schwarz Hch., kfm.Ang.
Volk Frdr., OZollinsp. iR.
Walsch Hedwig, Frau
Zenker Alfred, VKfm.

43 (E) u. Hvw.: wie Nr. 41
Bergen Hch., MaschIng.
Kropp Rud., kfm.Ang.
Rabel Ferd., Rentner
Scheu Herb., BbAmtmann
Wieland Karl, Schuhmacher
Hinterhaus
Schwarz Karl, Schreinerei ⊶ 30142

45 (E) u. Hvw.: wie Nr. 41
Ackenheil Rud., Rentn.
Baumann Annemarie, We.
Gratz Erika, Frau
Glinka Gerh., Arbeiter
Käfer Erich, Zeichner
Koch Jak., Rentner
Müller Karl, Rentner
Schulz Hch., BehAng.
Schwarz Karl, SchreinerM. ⊶ 30142
Töppich Aug., RottenM. iR.
Ulrich Hubert, BehAng.

47 (E) Donecker Ferd., Motorfahrzeuge, Fahrr. ⊶ 30859

+ Rüppurrer Str. +

Rechte Seite

+ Ettlinger Str. +

2 Fällt aus

4/6 (E) *Wipfler Alois, Kfm. (Frau), EttlingerStr. 47
Autohaus Wipfler oHG., Inh.: Temmler-Schulze, RepWerkst., Garagen, Tankstelle ⊶ 30014 (Eingang EttlingerStr. 47)
Roßbach Karl, techn.Ang.

8 (E) Weller Kurt, Bäckerei ⊶ 31651
(Hvw.: Haus- u. Grundbes.-Verein eV., Lessingstr. 10)
Batz Wilhelm, Arbeiter
Dahlinger Fred., BehAng.
Felke Brnh., VermTechn.
Jäckle Frieda, Frau
Mutschler Wlh., Schlosser
Satzer Jos., Angestellter
Senkbeil Frdr., PSchaffner
Staisch Franz, SchneiderM.
Staisch Gg., BbArbeiter

10 (E) *Schneider, Erben (Hvw.: A. Kiefer, Karolingerstr. 12)
Anjesky Cäcilie, Schneiderin
Bieberle Anna, Frau
Blattmann Osk., Farben u. Lacke, Großhdl. ⊶ 30867
Blattmann Rosa, We.
Dietsche Arth., HdlgsBevollm.
Hauer Maria, Weine u. Spirituosengesch. ⊶ 30978
Hauer Wlh., HdlsVertr.
Hochbruck Peter, Leihbuchhändler ⊶ 21636
Rutschmann August, Kanzleisekretär aD.
Schiatti Aug., LebensmGesch. ⊶ 31019
Schiel Alfr., Schlosser
Schwab Anna, We.
Unger Hans, StAmtmann
Wolf Karl, städt.Arbeiter

12 (E) *Kappus Chr., Erben
Becht Hch., Verkf.
Berndt Artur, Feinmech.
Bertrams Ernst, Milch- u. LebensmGesch. ⊶ 31501
Eschelbacher Carmen, HdlsVertrn.
Kraus Helm., HdlsVertr.
Mayer Else, Buchhändlerin
Scherer Anna, We.
Scherer Frz., Bundeswehrangeh.
Traber Maria, We.
Zeithammel Elise, We.
Zwink Anna, Frau

Nr. Rechte Seite

14 (E) *Bortoluzzi Silvio, Klosest. 33 u. Krauß Gust., BauM. ⊶ 31549
Brändle Mina, We.
Engler Hel., Verkfn.
Felsch Alfr., HLehr. iR.
Hirsch Luise, We.
Hoof Edw., BetrLtr.
Krauss Gustav, BauM.
Mayer Paul, ElKfm.
Mühle Christa, Frau
Thumulka Emilie, Berufssch. Lehrn. iR.
Thumulka Luise, OLehrn.
Walch Frdr., BbOInsp. iR.
Wittmann Luise, We.
Wolf Gottfr., SchneiderM.

16 (E) wie Nr. 14
Beck Emil, StInsp.
Fuchs Frz., Ang.
Grossmann Bruno, Schreiner
Hummel Anna, We.
Kornmüller Heinz, kfm. Ang.
Krauß Kurt, MaurerM.
Kretschmann Elfriede, Frau
Kretschmann Viktor, Rentn.
Reinfort Herta, We.
Schmith Emma, We.
Stuber Johanna, We.
Zanck Marg., We.

18 (E) wie Nr. 14
Aulbach Josef, kfm.Ang.
Banschbach Alfr. BehAng.
Bolz Gust., Geschf.
Gamer Paula, We.
Hopf Wlt., SchreinerM.
Kaiser Frdr., WerbeLtr.
Laubis Ferd., Rentner ⊶ 31974
Negraszus Alb. Wächter
Rößler Anny, We.
Schweiß Ant., Beifahrer
Vogel Oskar, BkBevollm. ⊶ 30643
Widmann Sophie, We.

20 (E) wie Nr. 14
Ackermann Karl, BehAng.
Brucker Frz., Pensionär
Fecht Hch., Steuerber. ⊶ 31966
Hirsch Hanna, GeschTeilhn.
Hirsch Hans, VersKfm.
Hoffmann Otto, DiplVolksw. ⊶ 31260
Hotz Val., RegOInsp. ⊶ 31110
Keilbach Elisab., We.
Keilbach Osk., Rechtsanw. ⊶ 32218
Leicht Wlh., El.Ing., Ang. ⊶ 31514
Volkshilfe, Lebensvers. AG., BezStelle ⊶ 31347
Weishaupt Gg., BezLeiter ⊶ 31347
Wenger Gustav, KfzHandw.
Werner Erwin, Kellner

+ Treitschkestr. +

22 (E) *Stadt Karlsruhe Nebeniusschule ⊶ 20121

+ Marienstr. +

24 (E) *Mieter- u. Bauverein (Hvw.: Ernst Stiefel, Nebeniusstr. 31)
Diringer Anna, We.
Dörzenbach Jos., OZugf. aD.
Huber Veronika, We.
Hüttisch Ldw., Lokf.
Rüger Joha., We.
Schätzle Karl, Drucker
Schalk Alfr., PSekr.
Schnepf Frdr., BbInsp.
Schnepf Maria, We.
Topolar Zita, Frau
Vielhauer Gerh., kfm.Ang.
Wagner Frdr., PBetr.Asst. iR.

26 (E) u. Hvw.: wie Nr. 24
Braig Max, MaschM.
Feldmann Frdr., Rentn.
Gensthaler Wlh., OTelSekr.
Gerhardt Gust., Autoschlosser
Haug Willy, VerwInsp.
Karber Paula, We.
Mannuß Sofie, We.

Nr. Rechte Seite

Schulz Max, VerwOInsp.
Seitz Jak., Tankwart
Tränkle Frieda, We.
Tränkle Herm., Metallschleifer

28 (E) wie Nr. 24
Breuer Artur, PInsp.
Furrer Maximilian, Kfm.
Grether Ernst, El.Ing. ⊶ 32362
Krotz Fritz, POInsp
Luedtke Oskar, PSchaffner
Maier Willi, TelWerkM.
Schneider Raimund, OTel.Insp.
Schöffler Hch., PBetrAsst.
Trabold Alois, OPInsp.
Wilhelm Kurt, PInsp.

30—34 (E) wie Nr. 36
Kühn Rob., Großtankstelle Rheinpreußen ⊶ 31000

36 (E) Mannherz Anna, We.
Bredehorn Helm., Dolm.
Eberhardt Hrm., Dir. ⊶ 31775
Kloess Alwin, SpedKfm., Teilh. ⊶ 31287
Mannherz Joh. OHG., Sped., Kohlen ⊶ 31287/88
Patz Wlh., VersKfm.
Tucholski Gertr., BbOSekrn. iR.
Hinterhaus
Mayer Paul & Co., Elektrogroßhdlg. ⊶ 31921

+ Rüppurrer Str. +

Neckarplatz

(Weiherfeld)
Stadtplan L 11

Neckarstraße

(Weiherfeld)
Stadtplan L 10, 11

südwestlich v. Hauptbahnhof. Neckar, entspringt im württembergischen Schwarzwald u. mündet bei Mannheim in den Rhein

Linke Seite

+ Weiherfeldstr. +

+ Links der Alb +

1 Fällt aus

3 (E) Zell Pet., VersKfm. iR.
Zell Hans, BbInsp.

5 (E) Meier Ldw., Fahrradhdlg. u. Rep. ⊶ 31262
Bockmühl Martha, Sekrn.
Efinger Olga, Sekretärin
Schätzle Maria, We.
Schnatterbeck Sofie, We.

7 (E) Amann Gertrud, Frau
Amann Rud., El.InstGesch. ⊶ 30656
Dietle Hch., kfm.Ang.
Ludwig Aug., Werbeltr.
Thomas Alb., GenVertr. ⊶ 30568

9 (E) Huck Charl., We.
Babo Erika Freiin v., Rentn. ⊶ 32224
Greiner Frdr., Buchprüf. ⊶ 30390
Hofmann Eleonore, Frau
Huck Karl, Haus- u. Küchenger., Blechnerei ⊶ 30162
Lampart Pauline, We.
Stengel Traugott, kfm.Ang.
Stössel Max, Schauspiel.
Weißmann Marie, We.

11 (E) *Porr-Polony Ilse, Nuitsstr. 1a
Cappel Jak., techn.BbInsp. iR.
Geiger Alma, Frau
Götz Rolf, PFacharbeiter
Kienzle Gerh., Vertriebsltr.
Klein Anna, Frau, Zimmervermietung
Rottler Phil., FrisM.
Siebenpfeiffer Ernst, Kfm.
Vieser Joha., We.

Autoglaserei
Spiegelbeleganstalt
Glasschleiferei mit Sandstrahlgebläse
Ladeneinrichtungen
Joh. Rüger
Schützenstr. 57 Fernruf 24264

BLB BADISCHE LANDESBIBLIOTHEK
Baden-Württemberg

Chem. Fassaden- u. Steinreinigung Ruf 3 -1-2-3-4
A. Springer, Ettlinger Straße 51

Nr. Linke Seite

13 (E) *Falger Eug., ReinholdFrankStr. 66
Gebauer Joh., Rentner
Keßler Rud., Geschf. ⊶ 30747
Martini Hch., TelegrAufs.
Schell Peter, BbOSekr.
Schlindwein Margar., Frau
Taufer Walter, Buchhalter
Wolz Edgar, Konstrukteur
15 (E) Ringwald Frieda, We.
Karch Luise, We.
Schickert Rosa, We.
Staruszkiewicz Jak., Arbeiter
+ Dreisamstr. +

Eigentümer von Nr. 17—31: Mieter- und Bauverein eGmbH. (Hvw.: von Nr. 19—29: Erwin Autenrieth, Dreisamstr. 7)

17 (Hvw.: Paul Fäseler, Mainstr. 12)
Antoni Alex, BbBediensteter
Habich Wlh., Schrifts.
Hainz Karl, Bahnarbeiter
Schmidt Herb., Schreiner
Zinkgraff Paula, We.
19 Germann Emil, kfm.Ang. ⊶ 31229
Götz Karl, OZugf.
Meisinger Alb., Lokf.
Müller Wlh., BkAng.
Schönweitz Leop., Maschinist
Siebler Hrm., MaschM.
Trostel Wlh., Lagerist
21 Koch Elisabeth, We.
Koell Elvira, Frau
Oheim Alfons, Dipl.Ing.
Rüdiger Otto, Rentner
Simon Hilde, We.
Stephan Erw., Baukfm. ⊶32786
Thiel Frdr., Ang.
Velten Karl, RegOInsp.
Weltner Käte, Frau
23 Ankele Lilly, We.
Gärtner Hedwig, Schreib- u. Tabakwaren
Herrmann Otto, KfzElM.
Kirchner Hrm., OLadeM. iR.
Maurer Balbina, We.
Mildenberger Ida, Frau
Schleifer E., Ofen-Entrußungsgeschäft
Schleifer Hlm., Blechn. u. Install.
Stephan Marg., Frau
Völker Brnh., Parkettgesch. ⊶ 30239
25 Beck Hrm., kfm.Ang.
Bidinger Hch., Rentner
Bopp Anna, We.
Geisert Alfr., Ang.
Heuß Lucian, Schlosser
Kiefer Frdr., Lebensmittelgeschäft ⊶ 30694
Kiefer Kath., We.
Ludwig Frieda, Frau
Walch Alfons, Bauing.
Zeil Julie, We.
27 Beuster Alois, Rentner
Gallus Katharina, We.
Gallus Rob., Werkzeugm.
Huber Maria, Kontoristin
Kluge Karl, kfm.Ang.
Lückel Karl, staatl.Fischereiaufseher
Mayer Ad., PBeamter aD.
Rösch Emilie, Frau
Windisch Karl, PolierM.
29 Bahr Hildeg., Frau
Faller Günther, Metzger
Früh Hrm., Schreiner ⊶ 31866
Klettenheimer Hans, Kfm.
Knobloch Otto, Weichenw. aD.
Münch Anny, We.
Schmieder Albr., städt.Arb.
Siegel Marg., We.
Sohns Math., We. ⊶ 30905
Zehr Joh., Rentn.
31 (Hvw.: Paul Fäseler, Mainstr. 12)
Holtzhausser Hrm., Amtm. aD.
Holtzhausser Maria, We.

Nr. Linke Seite

Rauch Angela, DSchneiderei
Rauch Karl, Meister d. Schupo
Schmauder Alfr., Lokf.
+ Enzstr. +
33 (E) Rolle Erich, Weiherfeld-Drogerie ⊶ 32217
Bauer Frieda, We.
35 (E) *Wirsing Gust., Privatier, Ebertstr. 6
Doser Jos., kfm.Ang.
Haas Alb., Dolmetsch.
Haas Wrn., VAng.
Koniec Sofie, We.
Leimenstoll Paul, BehAng.
Ries Osw., VAngestellter
Utz Hellm., VerwOInsp.
37 (E) *Weick K. H., Neureut Grüner Weg
Bender Herb., Angestellter
Huber Fritz, Polierer
Kammerer Alfr., Kraftfahrer
Karl Aug., BbOSekr.
Knobel Marga, kaufm.Ang.
Manthey Osk., Elektromont.
Rauschenbach Wrn., Prok. ⊶ 31508
Wirthwein Kurt, VermInsp.
39 (E) wie Nr. 37
Braun Hrm., HdlgsBevollm.
Hofheinz Heinz, Maurer
Hoyningen-Huene Hlm. v., Ang.
Keller Lothar, kfm.Ang.
Luther Max, Bauführer
Motzkus Charl., We.
Schellenberg Elly, We.
Walker Jul., Dreher
Weick Karl, Ang.
41 (E) wie Nr. 37
Albrecht Rudi, KfzMeister
Bachmann Frieda, Frau
Gerber Wilhelm, Schlosser
Hoß Eberh., Meister der WasserschPol.
Kornmüller Karl, Kaufmann
Rischka Maria, We.
Volz Karl, BbBeamter
Wiesenberg Arth., VerwAmtm.
43 (E) wie Nr. 37
Baust Hedwig, We.
Gauß Herb., Sekr.
Huber Karl, Kaufmann
Kern Karl, Lokheizer
Schiatti Otto, Angestellter
Schmidt Hel., We.
Spengler Ernst, Viehhändler ⊶ 31933
Vogel Otto, Maler
45 (E) Rock Willy, Fahrschule ⊶ 30976
Busam Gertr., We.
Herzner Aug., Rentner
Ostermann Wlh., BkProk.
47 (E) Bickel Mich., BäckerM.
Muser Hrm., Bahnhofschaffner
Sarbacher Paul, Bäckerei ⊶ 32063
49 (E) *Thielebar Julia, Frau

Haus verwaltet:
Adolf Reimann
Immobilien- und Hypotheken-Makler
Haus- und Grundstücksverwalter
Mozartstraße 5 ⊶ 28880

Eisele Elisab., Frau
Glaser Frdr., OZugf. iR.
Göretz Bernh., Buchh.
Koch Rosa, We.
Neunzig Ldw., ElMonteur
Neverschill Melitta, Frau
Köhrer Willi, Dekorateur
Schönthaler Karl, Bundeswehrangeh.
Stocker Rich., Gewerbelehrer
51 (E) *Knauß Lina, Frau Winterstr. 24a
Hacke Hans Hch., Ing.
Risack Dieter, Ing.
Roscher Martha, Rentn.
Rüssel Alma, Frau
Wolf Ernst, Geschf.

Nr. Linke Seite

53 (E) *Sack Hans, Uhlandstr. 34
Becker Herme., We.
Binkert Ad., Bauing., Archit.
Bode Albr., HdlsVertr. ⊶ 30367
Graeßer Erna-Brigitte, Sängerin ⊶ 30858
Medam Karl, BbSchaffn.
Petersen Marg., We.
Riegel Emil, BbSekr.
Riegler Berta, Frau
Schrodt Otto, MaschSchlosser
Sohnek Ther., Frau
55 (E) Fleischmann Ad., Ing. ⊶ 32641
Bader Hermine, GeschInhn.
Braun Helm., Lokf.
Fleischer Regina, We.
Geyer Rosl., Frau, BbHelfn.
Kolb Paul, Dachdeck.
Schmidt Ldw., Autoschlosser
Strobel Otto, VerwAng.
Weißenberger Marg., Kontorn.
57 (E) *Buchleither Jak., Taubenstr. 6
Flögel Kurt, VerwAng.
Friedrich Karl, Schlosser
Hartmann Wlh., KellerM.
Köhler Rich., VerkLtr. ⊶ 30318
Manias Harro, FotoM.
Reiser Fritz, VAng.
Stößer Arth., BkBeamt.
Ungeheuer Karl, Buchbinder
59 (E) *Gros Hch., MalerM. Rosenweg 6
Bolms Hch. Kammervirt. iR.
Borchert Wlh., Kfm.
Büchler Gerh., BkAng.
Gros Hch., MalerM.
Gros Marie, Frau
Kempf Emma, Frau
Lott Aug., BehAng.
Riede Lina, Frau
61 (E) *Kollum Rud., Eggenstein
Gunser Kurt, LebensmGesch. ⊶ 30270
Kannewurf Hans, Schuhmacherei
Konier Wrn., VerwAng.
Leistner Hans-Jörg, Bauing.
Kirschenmann Christiane, We.
Kirschenmann Lina, VAng.
Schob Elsa, We.
Schweizer Hubertus, Insp.
Westenfelder Erich, Karthograph
63 (E) Osterle Ernst, FinInsp.,
Day Otto, techn.BbInsp.
Denzel Ilse, We.
+ Kniebisstr. +
65 (E) Rothweiler Erich, GaragenM. (Frau)
Baudisch Karl, Kfm.
Speck Rosa, We.
67 (E) *Haungs Karl, Belchenstr. 41
Ferdinand Adolf, Lokf. iR.
Kimmig Frz., VerwAng.
Leuser Erw., Lokf.
Morasch Frz., ElArb.
Salzburger Wendelin, BahnpolOWM.
Weber Erich, RegAng.
69 (E) Lehmann Helm., Uhrm.
Müller Anni, Frau
Schwedes Anna, We.
Zimmer Alb., HdlsVertr. ⊶ 31410
+ Belchenplatz +

Rechte Seite

+ Weiherfeldstr. +
2—12 Fallen aus
14 (E) Bechtel Gust., Zimmergesch. ⊶ 30917
Bilharz Ernst, kfm.Ang.
Holderer Fritz, RegOInsp. aD.
Kammerer Erich, El.Ing.
Lenz Karl, BehAng.
Vater Alwin, Zimmerm.
Vater Josefine, Frau
Zenkel Hans, Kfm. ⊶ 30278

Nr. Rechte Seite

16 (E) *Westermann Otto, Bauerbach, Hauptstr. 96
Billing Christina, We.
Breithaupt Hans, Buchh.
Eberhardt Kurt, Rolladengesch. ⊶ 30691
Engelhardt Hrm., VermAssess.
Jungmichel Arth., VerwSekr.
Lamm Alma, We.
Neuser Hel., We., BehAng.
Rehm Hans, Ing.
Werner Helm., kfm.Ang.
Werner Vikt., RegAng.
Zimmermann Emil, Ang.
18 (E) Richter Georg, VerkLtr. ⊶ 30886
Geiger Helga, LebensmGesch. ⊶ 30943
Geiger Wolfg., BbGehilfe
Gottmann Aug., Ang.
+ Dreisamstr. +
20 (E) *Söhnlein Karl, WolfartsweiererStr. 5
Herb Elisab., HLehrn.
Herb Osk., OPInsp. iR
Otterbein Eug., OPBauinsp. (Hvw.)
Wanner Rich., kfm.Ang.
20a (E) Keller Wlh., UhrmM. (Laden) ⊶ 30315
22 (E) *Mieter- u. Bauverein (Hvw.: Erwin Autenrieth, Dreisamstr. 7)
Drobnik Oswald, Rentner
Häufle Reinh., Lokf.
Hohmann Ernst, BbOSekr.
Rother Ernst, BuchbinderM.
Schick Hrm., VerwInsp.
Schlenker Willi, Installateur
Schwenk Lorenz, SchneiderM.
Stecher Julie, We.
24 (E) u. Hvw.: wie Nr. 22
Bauer Erw., RbOSekr. aD.
Falk Wilh., MaschIng.
Fröhlich Anna, We.
Heiß Hans, BkAngestellter
Henninger Aug., Faktor
Köpfer Rud., BehAng.
Strähle Helm., TelWerkM.
26 (E) *Erkelenz Willi (Bauplatz)
28 (E) Peter Maria, We.
Bulling Wrn., Kinotechn.
Cattaneo Gottl., HdlsVertr.
Fischer Manfred, Kfm.
Heiland Joachim, StudRat
Kiefer Frdr., Kfm. ⊶ 31420
Schneider Ad., Geschf.
Schneider Hans, Kaufmann ⊶ 31420
Wegner Frz., PolWachtM. iR.
30 (E) *Baumeister Heinz, Kantstr. 3 u. andere

Haus verwaltet: Firma
Rudolf Spitz
Hausverwaltungen
Immobilien
Schillerstraße 27 ⊶ 23428

Burau Helene, Frau
Fabricius Minna, We.
Hör Max, RegOSekretär
Krongeyer Hilde, Frau
Martini Hans, VerwInsp.
Metzinger Karl, RegAmtmann
Morath Ad., HdlsVertr. ⊶ 31985
Wagner Willi, Buchh.
Weiß Paul, VVertreter
30a (E) *Brauerei Schrempp-Printz
Bernhard Else, We.
Fecht Gisela, BkKfm.
Frenzel Hel., We.
Hellriegel Dr. Walter, Zahnarzt ⊶ 30715
Janzer Joh., RegAmtm.
Kunner Otto, BehAng.
Nohe Amalie, We.
Nohe Heinz, Stud.

Wilhelm Müller General-Vertretungen
BÜRO-EINRICHTUNGEN
Karlstraße 34 Fernruf 27080
Büromaschinen

BLB BADISCHE LANDESBIBLIOTHEK
Baden-Württemberg

FERNSCHREIB-NR. 0782/670
ANNONCEN-EXPEDITION
KRAIS
WERBEGES. M. B. H
KARLSRUHE · WALDSTR. 30
TELEFON ✱ 23544
vermittelt eilige Trauernachrichten, Personalanzeigen von Behörden, Firmen und Privat zu Verlagspreisen an alle Zeitungen des In- u. Auslandes.

Nr. Rechte Seite

32 (E) wie Nr. 30a
Guthmann Reinh., Zugf.
Marschall Ant., HdlsVertr. ⊶ 32247
Metropol-Lichtspiele ⊶ 30951
Munz Karl sen., Gasth. z. Weiherhof ⊶ 32055 (Hvw.)
Munz Karl jun., MaschIng.
Reich Emil, Straßenw. aD.
Scherrer Hrm., PFacharb.
Schweizerhof Wlt., VerwInsp.

+ Enzstr. +

34 (E) Neff Hch., Rentner
Wimmer Hch., OLokf.
36 (E) Bürker Karl jun., SchriftsetzerM. u. GeschTeilh. ⊶ 30749
Hauser Josefine, We.
Keller Aug., VBeamter
Neumann Elisab., We.
Sambala Anna, We.
Strasser Ursula, We.
Vieser Hermann, Arbeiter
Weinhold Kurt, Kartogr.
Wüst Pauline, We.
38 (E) *Buchleither Jak., Tauberstr. 6 u. *Gros Hch., MalerM.
Bohner Jos., KrimSekr.
Dreher Erw., BkAng.
Kuhn Nik., StudRat
Lörcher Frieda, We.
Lörcher Hans, Chemigraph
Rösch Max, kfm.Ang.
40 (E) *Gros Hch., MalerM. Bauplatz
42 (E) *Buchleither Jak., MalerM. Bauplatz
44 (E) *Buchleither u. Gros, MalerM. Bauplatz
44a (E) Dölker Adam, PolstM.
Dölker Helm., Polsterer
Finter Kurt, PInspektor

+ Feldbergstr. +

46 (E) Heurich Frid., Staatsrat aD., Bürgermeister d. Stadt Karlsruhe iR. ⊶ 30345, Schellinger Karl, Kfm.
48 (E) Person Elise, We.
Ende Max, Rentner
Grießer Art., Schriftsetzer
Plümer Herb., Kfm.
50 (E) *Nonnenmacher, Erben, Moningerstr. 13

Haus verwaltet: Firma
Rudolf Spitz
Hausverwaltungen
Immobilien
Schillerstraße 27 ⊶ 23428

Berberich Franz, Autotransporte ⊶ 30204
Berg Otto, Hundepfleger ⊶ 30581
Burkart Bernh., VInsp.
Glaser Kurt, ElMechaniker
Huck Klara, Frau
Kürz Ernst, kfm.Ang.
Plocha Marie, Frau
Rosenkranz Elisab., Dr.-Ing., We. ⊶ 30212
Schmidt Rud., PAmtmann
52 (E) *Kühn Joh., Möbelhdlg., Ritterstr. 11
Becker Klara, Hutsalon
Heck Martha, Frau
Huber Wlh., VAng.
Kühn Erw., st.g. Wohlfahrtspfl. (Hvw.)
Matt Wlt., Ang.
Steinbach Elisab., We.
Zibold Wlt., PolBeamt. aD.
Zibold Willi, WerkzSchlosser
54 (E) *Röhl Frdr., Stuttgart-Frauenkopf, Filderblickweg 16
Glatt Emma, We.
Hitzfeld Rosa, We.

Nr. Rechte Seite

Kaiser Ad., Buchh.
Löffler Ernst, VKfm.
Müller Wlh., Maler
Schäfer Fritz, ElTechn.
Schmidt E. H., KurzwGroßhdlg. ⊶ 31094
Schneider Hilda, We.
56 (E) *Mutz Jul., Kuckucksweg 6
Berger Erich, WerkstättenLtr.
Durst Ruth, Frau
Fleig Herb., Stbf.
Föll Paul, StAmtm.
Glunz Maria, We.
Hodapp Karl, Rentner
Klumpp Maria, We.
Lindenmann Chr., Rentner
Mohsbrugger Alb., BbInsp.
Zipper Frdr., Rentner ⊶ 31058
58 (E) Müller Emilie, We. ⊶ 32239
Einwächter Reinhilde, Gemeindehelferin
Hodapp Jos., OPInsp. iR.
Karcher Max, Buchdr.
Müller Willi, Kfm. ⊶ 32239 (Hvw.)
Sünder Anna, Frau

+ Kniebisstr. +

58a (E) Stöbener A. W., ArchitBüro ⊶ 31113
Bräuninger Dr. Hanskurt, Facharzt
Henzler Alfr., Schreiner
Schwenker Gerh., Apoth.
60 (E) Beck Arth., Kfm.
Breitenfeld Bodo, VKfm.
Eilers Hans, DiplKfm.
Ellinger Paul, Rentner
Huber Eugen, Metzger
Weber Hulda, We.
62 (E) Zeltmann Otto, Polst. u. TapezGesch. ⊶ 31439
Frach Heinz, Geschf.
Franke Karl, BauM. aD.
Gersdorf Ilse, We.
Herb Hans, HLehrer
64 (E) Schandin Jak., Plakateur
Ehmann Rob., Geschf.
66 (E) *Pensky Aug., Kartogr., Donaustr. 35
Stallung

+ Belchenplatz +

Nelkenstraße

Stadtplan H J 9

Beginnt in der Kaiserallee gegenüber der früheren Dragonerkaserne und endet in der Sophienstraße gegenüber der Lessingschule

Linke Seite

+ Kaiserallee +

1 (E) Fuchs Wilhelm, Baugeschäft ⊶ 53428
Falk Gerh., DiplKfm.
Fick Ernst, Bauing.
Grimm Jürgen, VOInsp.
Hennig Gg., KfzHandw.
Neumann Karl, Rentner
Szekeres Ladislaus, Pfarrer
3 (E) *Schmitt Paul, Karlsruhe (Vorderhaus zerstört)
Huh Emil, Rentn.
Leitz Wilhelmine, We.
Wilms Hanna, Frau
5 (E) *Stutz-Wörtge Erbengem.
Hofer Hdw., Frau
Hurst Jos., Rentner
Jüllig Emma, We.
Jüllig Walter, Blechner u. Install.
König Ingeb., Telefonistin
Oppermann Marg., KrkSchwester
Queck Otto, Amtsbote
Schumann Wlt., StAmtm.
Weber Eva, We.

Nr. Linke Seite

Wörtge Wlh., VermOInsp. iR.
Wörtge Willi, Drogist

Hinterhaus

Schneider Willi, KfzHandw.
Vallon Julie, We.
7 (E) *„Gagfah", Gemeinnützige Aktiengesellschaft, Zweigniederl. München
Busch Hardine, Verkäuferin
Cahnmann Toni, We.
Duttenhofer Karl, KontrBeamter
Duttenhofer Walter, StudAss.
Grimm Richard, Buchhalter
Gustmann Oskar, SchneiderM.
Hoffmann Karl, Goldschmiede M.
Hoschek Hans, MaschSchlosser
Hoschek Paul, Kraftf.
Hübner Wlt., Gürtler
Lindovsky Alfred, ElTechn.
Marx Rich., Ang.
Mirbach Olga Freifrau v., We.
Moissl Herb., VerwOInsp. ⊶ 23810
Moosbrugger Rolf, VerwAng.
Oster Dr. Frdr., VertrArzt
Pawlitta Elisab., kfm.Ang.
Rang Henriette, We.
Reimer Dr. Klaus, Arzt
Schäfer Elise, We.
Schlegel Osw., Rentn. (Hvw.)
Zitzewitz Jürgen v., Oberstlt.
9 (E) *Diehm Helene, We., Rastatt u. andere
Heyke Maria, We.
Heyke Maria, StudRätin
Höger Wlh., BbSekr.
Krüger Emma, We.
Krüger Herta, Einkäufn. ⊶ 53530
Krüger Wlt., GeschInh.
Luschnat Bertha, We.
Marx Franziska, We
Neff Wlt., Gipser
Nöltner Hrm., Weinhaus ⊶ 53750
Rogg Wlh., Rentn.
Schickedantz Wlt., Dipl.-Ing.
Siebentritt Horst, Filmvorführer
Warneck Ad., BbInsp.
Zabel Karl, Bohrer

Hinterhaus

Hermann Otto, Pens.
Reimlinger Ldw., Arb.
11 (E) Schmidgall Otto, ElMechM.
Ernst Jos., OPInsp. aD ⊶ 52743
Frank Hans, FilLtr.
Hendle Alexander, Sektionsgeh.
Kist Emilie, Pens.
Krause Wlt., VerkIng.
Rösch Karl, El.
Rösch Marta, Frau
13 (E) Hoffmann Wlh., VBeamt. iR. ⊶ 53836
Allgeier Karl, Pförtner
Elberfeld Maria, We.
Gervé Elisab., Frau, HLehrn.
Knigge Marianne, Frau
Lanser Christa, Frau ⊶ 22593
Riehle Anneliese, Frau
Schermesser Anna, We.
Stähle Marg., We.
Wastl Leop., Bauarb.
Weiden Berta, We.
Winter Elisab., We.
15 (E) Erb Gust., Rentn.
Bohning Else, We.
Bohning Ferd., GeschInh. ⊶ 53832
Feuerbestattungs-Verein Karlsruhe eV. ⊶ 52687
Flath Heinz, Ing.

Nr. Linke Seite

Huber Herta, We.
Kluth Erw., Elektriker
Stähle Horst, Werkzeugm.
Wieber Hans, Schneiderei ⊶ 26468
17 (E) *Kath. Stiftungsverwaltung (Hvw.: Theod. Pütz, Sternbergstr. 15)
Bendl Joh., Schlosser
Büchler Luise, We.
Frank Hrm., OLokf. aD.
Heß Ldw., RevFörster iR.
Hess Luise, Berufsschuldirektorin
Kaltenbach Osw., Zollsekr. iR.
Kaminski Alfr., PInsp.
Kaminski Clara, We.
Kühnast Rud., Schreib- u. TabakwHdlg. ⊶ 53690
Kugelstadt Frdr., Geschf.
Lump Hch., BuchdrM.
Lump Herbert, kfm.Ang.
Schowalter Luise, We.
Ulrich Karl, Glaser
Veith Karl, Arbeiter

+ Goethestr. +

19 (E) *Zweigle Erw., Stuttgart-S, Wernhaldenstr. 24
Bätzler Max, MaschArb.
Braun Mina, We.
Bunk Anna, Frau
Degen Reinh., Malergesch. ⊶ 53607
Dittes Erich, ImmobMakler
Heunisch Alois, VBeamter
John Hans, Bauschlosser
Kleineidam Johanna, We.
Krabbat Ursula, Kontoristin
Kugelstadt Luise, Priv.
Rützler Elisabeth, Frau
Seibold Gottfr., Schuhmacherei
Städt. Sparkasse, Zweigst.
Weiner Karl, PBetrAsst.
21 (E) Müller Ad., Bäckerei
Eifler Aug., Ing.
Müller Jos., RegRat aD.
Rastetter Rob., Heizer
Wehncke Frida, Rentn.
Wettach Aug., RbOInsp. iR.
23 (E) *Diekjobst Ruth, Stuttgart-Vaihingen, Bismarckstr. 104
Enneccerus Frdr., Offizier aD.
Estedt Ekkehard, Schlosser
Estedt Karl, Kraftf.
Gutmann Carl, UhrmGesch.
Gutmann Wlt., UhrmacherM.
Krust Lina, We.
Mochel Emmy, Frau
Sander Wanda, Frau
Schühle Herb., DiplKfm.
Wittmer Frdr., Ang. ⊶ 52349
Wittmer Ingeborg, Übersetzungsbüro ⊶ 52349
25 (E) Konsumgen. Karlsruhe eGmbH., VerteilStelle Nr. 18
Böhm Maria, We.
Buddensiek Hch., HdlsVertr.
Etzel Edg., Kalkulator
Fasbender Karl, Rentner
Fellhauer Irmg., We.
Rathje Antoinette We.
Schierz Alfr., Buchdrucker
Schreck Gust., Rentn.
Schröder Elisab., We.
Sturm Maria, Frau
Weber Rud., techn.Kfm.
27 (E) *Beck Karl, Schubertstr. 14
Botlik Josef, Plattenleger
Franken Eberhard, Färber
Girarde Jos., Koch
Hintz Rob., Musiker aD.
Kitzlinger Elisab., Wirtschaft z. Gutenberg ⊶ 50379
Lay Hch., OKüfer
Wetschernik Jos., Glasw. Großhdlg. ⊶ 51715
Zerrweck Frdr., Arbeiter

1858 1958
VOLKSBANK KARLSRUHE
e. G. m. b. H.
Hauptgeschäft: Marktplatz, Ruf ✱ 26991 - Zweigstellen in: Khe.-Knielingen, Lauterburger Str. 2, Ruf 53070, Khe.-Mühlburg, Rheinstr. 42, Ruf 51838

BLB BADISCHE LANDESBIBLIOTHEK
Baden-Württemberg



Nr. Linke Seite

29 (E) Stichs Adolf, Haus- u. Küchengerätegesch. ⊶ 53809
Eckert Emilie, We.
Gysser Meta, We.
Henninger Wlh., Rentner
Herklotz Erh., Reisender
Nöldecke Erich, Dipl.Ing. ⊶ 50124
Hinterhaus
Kober Alfr., StbSchaffner
Scheuerpflug Max, WerkM.
31 (E) Wittmer E., Privat
Barth Fredy, Kohlenhdlg. ⊶ 52541
Braun Hrm., SchreinerM.
Espert Elfr., Musiklehrerin
Jung Bernh., kfm.Ang.
Rügger Guido, OLehrer
Zehnbauer Ph., Metzgerei ⊶ 52841
33 (E) *Bad. Versicherungsanst. f. Gem.- u. Körpersch.-Beamte, Akademiestr. 1 (Hvw.: Emilie Müller, Moltkestr. 17)
Hemberger Kath., We.
Krust Otto, Konstrukteur
Scherer Käte, TextilwGesch. ⊶ 53544
Scherer Kurt, El.Ing.

+ Sophienstr. +

Neßlerstraße

(Durlach)
Stadtplan J 17, 18
Verläuft von der Grötzinger Str. zur landw. Versuchs- u. Forschungsanstalt Augustenberg
Geh. Hofrat Prof. Dr. Julius Nessler, geb. 6. 6. 1827, gest. 19. 3. 1905
Mitbegründer der landw. Versuchs- u. Forschungsanstalt Augustenberg
(Einseitig bebaut)

1 (E) *Schifferer Ldw., Dipl.Ing., Ludwigshafen a. Rh.
Adler Lena, Prokn. (Hvw.)
Ferbing Liesel, We.
Henning Fritz, Polier
Temmler Gertr., We.
2 (E) Hauck Jul., techn.Kfm.
Hauck Fritz, techn.Kfm.
Hauck J. & Söhne, Werkzeugmaschinen, (Büro u. Lager) ⊶ 41503/504
3 (E) Schneider Emma, We.
Balzer Rud., Packer
Schneider Anna, We., Gartenbaubetr. ⊶ 41456
Stolzenbach Hch. Gg., Student
Tinkl Joh., Gärtner
4 (E) *Stadt Karlsruhe
Gros Ad., WerkM.
Lindner Mina, We.
Schwander Hch., Friedhofaufseher
5 (E) Holzmüller & Schwörer Steinmetz- u. Bildhauerarb. ⊶ 41390
6 (E) *Stadt Karlsruhe (Friedhof)
10 (E) Holl Jos., Dipl.Ing., FabrDir. ⊶ 22911
Schmid Jos., Gipser
16 (E) Gehmann Wlt., Waffen- u. Munitionhdlg. ⊶ 42692

Neubruchstraße

(Grünwinkel)
Stadtplan J 8
Gewann Neubruch, am Westbahnhof
Bildet die Fortsetzung der Sinnerstr. zur MühlburgerStr.

Linke Seite

+ Sinnerstr. +

1 (E) Mayer Frdr., Spedition ⊶ 52044
Mayer Emil, Kraftf.
3 (E) Hofsäß Karol., We.
Armbrust Karl, WerkM.
Böllinger Max, techn.Ang.

Nr. Linke Seite

5 (E) Meier Wlh., Rentner
Meier Jos., MalerM.
Meier Rud., StSekr.
7 (E) Weineich Osk., Blechnerei u. Install. ⊶ 53712
Zaiß Hch., Monteur
9 (E) Mayer Karl, Pensionär
Schwarzwälder Karl, Dreher

+ Mühlburger Str. +

Rechte Seite

+ Sinnerstr. +

2 (E) Schaub Viktoria, We.
Nagel Robert, Feinmech.
Schmidt Ad., Pensionär
4 (E) *Wießner Ldw., Erben (Hvw.: Haus- u. Grundbes.-Verein eV., Lessingstr. 10)
Burkart Wend., Rentner
Essig Christ., VerwOSekr.
Kuhnert Frz., Fräser
Mayer Rud., Rentner
Rothmann Marie, We.
Wießner Karl, Maler
6 (E) Hofsäß Elsa, We.
Hörr Emilie, Frau

+ Mühlburger Str. +

Neubruchweg

(Beiertheim)
Stadtplan K 10
Zwischen Breite u. Albuferstr.

1 (E) *Fischer Edm., Erben, MarieAlexandraStr.
Bichelhuber Gebr., LandesprodGroßhdlg. (Lagerplatz)
Gramlich Wlt., Arb.
Krschak Ant., Arb.
Weick Jos., Bauunternehm. (Lagerplatz)
Stumpf Rich., Monteur
2 (E) Feucht Emil, GärtnerM. ⊶ 32069
Feucht E. & Sohn, Gärtnerei ⊶ 32069

Baracken:

(E) *Stadt Karlsruhe
Baracke 1:
Heimburger Kath., Frau
Baracke 2:
Brill Frdr., Arbeiter
Hauck Hrm., MechM.
Baracke 3:
Kling Alb., Musiker
Meinhardt Eva, We., Hdlrn.
Weiss Gustav, Musiker
Baracke 4:
Eberle Josefine, AltwHdlg.
Eppel Karl, SchmiedeM.
Markiewitz Marga, Frau
Molter Pius, Bote
Münzer Lilly, Frau
Raupp Karl, Kfm.
Schauer Alb., Mont.
Schätzle Gerold, Arbeiter
Stang Elisabeth, Frau
Wiemann Emil, Handformer
Baracke 4a
Eckstein Frz., Rentner
Finter Hilde, Frau
Henke Margot, Frau
Hermsdorf Martha, Frau
Joos Else, We.
Link Balint, Arbeiter
Link Kath., We.
Rayher Willi, Arbeiter
Spitz Luise, Frau
Baracke 4b:
Bender Aug., Kraftf.
Deck Ilse, Schneiderei
Hirsch Anna, Frau
Kling Johanna, Frau
Lingner Heinz, Former
Luczak Wrn., KfzSchlosser
Reinhardt Rosa, Frau
Schaeidt Jak., Zugf. iR.
Schaeidt Rudi, Arbeiter
Zöller Kurt, HMonteur

Nr.

Baracke 4c:
Ehrler Ella, Frau
Gramlich Joh., Arbeiter
Kiefer Anna, Frau
Lipp Jos., Arbeiter
Stein Osk., VerwAsst.
Wiederroth Herb., Arbeiter
Baracke 5:
König Rosa, Frau
Schmitt Frdr., SchreinerM.
Baracke 5a:
Arnold Ernst, Kraftf.
Schimpf Emil, Gärtner
Setzinger Emil, Arbeiter
Setzinger Alfr., Arbeiter
Baracke 6:
Armbruster Elise, Frau
Voll Maria, Frau
Wagner Karl, RohprodHdlg.
Baracke 7:
Berden Paul, Arbeiter
Denner Hrm., Arbeiter
Lorenz Karolina, Frau
Winter Hch., Händler
Baracke 8:
Demuth Erw., Arbeiter
Graupeter Osw., Arbeiter
Rieger Emil, Fuhrmann
Rieger Hedwig, Frau
Weniger Barbara, We.
Baracke 9:
Friedl Joh., Arbeiter
Friedl Max, Maurer
Lücke Ad., Arbeiter
Lücke Rud., Kraftf.
Steurer Arth., RohprodHdlg.
Teuscher Karl, Arbeiter
Wolf Wlh., JustGeh.
Zutavern Armin, Mechaniker

Neubrunnenstraße

(Hagsfeld)
Stadtplan F 15
Zieht von der Waldeckstr. 20 in nördlicher Richtung
(Einseitig bebaut)

+ Waldeckstr. +

1 (E) Kastner Wlh., städt.Arb.
2 (E) Strohfeld Hrm., Schlosser
Slamal Bruno, MaschArbeiter
4 (E) Herrmann Ernst, t. Insp. Saile Aug., BbBeamt. aD.
5 (E) Gruber Alwin, Maurer
Strecker Hch., Vorarbeiter
6 (E) *Kurze Rudolf, Brückenstr. 9
Houdelet Irene, Frau
Kirsch Erich, BbInsp.
Klawe Max, PolBeamter
Linhard Rosa, Frau
Spitzner Anna, We.
8 (E) Deschner Wlh., Pens.
Deschner Hans, Ferntransp. ⊶ 28617
Deschner Walfried, kfm.Ang.
Feger Maria, We.
10 (E) Becker Marg., Frau
12-14 Fallen aus
16 (E) Pallmer Theo, MaschArb.
17 (E) Schmidt Math., We.
Schmidt Arth., StbWagf.
19 (E) Stehli Karl, Wagner
Stehli Elisab., Frau

Neuburger Straße

(Daxlanden)
Stadtplan J 6
Verbindung zwischen Hördt- und Kirschstr.
Neuburg, Dorf auf der link. Seite des Rheins gegenüber Neuburgweier

4 (E) Höll Alwin, kfm.Ang.
Höll Anna, We.
6 (E) Weber Karlheinz, RegInsp.
Weber Karl, TankM.

Neue-Anlage-Straße

(Bulach)
Stadtplan L 10
Beginnt an der Litzenhardtstr. und zieht in westl. Richtung bis zum Malscher Landgraben

Nr. Linke Seite

+ Litzenhardtstr. +

1 (E) *Brauerei Schrempp-Printz Zerstört
3 (E) Schorpp Rosa, We.
Müller Rud., WagnM.
Nicke Natalie, Rentn.
5 (E) *Stadt Karlsruhe Zerstört
7 (E) Henn Arn., Rentner
9 (E) Stammer Kurt, Kfm.
Fricke Maria, We.
11 (E) Hemberger Luise, Ang.
Garbsch Else, We.
Reymann Marg., We.
Vollmannshauser Rosa, Frau
Wintersinger Hermine, We.
13 (E) Hux Wlh., Lokf.
Renner Gust., Polsterer
Wieser Wend., Zimmerm.
15 (E) Weber Hrm., Landwirt
17 (E) Stüber Ad., VerwOSekr. aD.
Fallenbüchel Gg., Landw.
Ploegert Berta, We.
Schätzle Jos., städt.Arb.
19 (E) Breitinger Karl, Straßenw
Breitinger Brnh., FrisGesch.
21 (E) *Weber Hrm., Erben
Benkert Karl, Eisendreher
23 (E) Schätzle Luise, We.
Schätzle Alb., Wagner
25—27 (E) *Schätzle Frieda, Erben
Breitinger Antonie, Frau
Schätzle Ant., Molkereiarb.
Seufert Frz., Leihbücherei (Fil.)
29 (E) *Klein Jos., Erben
Bernhard Ernst, ElMont.
Klein Maria, Stenotyp.
Klein Rich., Bäcker (Hvw.)
Mast Paul, Bäckerei (Fil.)
Tappe Karl, Arbeiter
31 (E) *Baumann Hrm., Lessingstr. 21
Ernst Erw., Gipser
Klein Hugo, SchreinM. ⊶ 30511
Hinterhaus
Dicker Jos., Schlosser
Vilöhr Wlh., WerkzDreher
33 (E) Zöller Stef., FahrrRep
Kuhn Max, Mechan.
Schätzle Fritz, ElMont.
Wieser Rolf, Bohrer
Zöller Stephan, Rentner
35 (E) Zastera Hch., Arbeiter
Polte Siegfr., Zimmermann
37 (E) Schäffner Anna, Frau
Schmid Eugenie, Lebensm Gesch. ⊶ 31387
39 (E) *Schäffner Anna, Frau
Zöller Maria, Arbn.
41 (E) wie Nr. 43
43 (E) Rosenfelder Wlt., Automech.
Funk Wlh., ElMonteur
Koch Friedel, Frau
45 (E) Rastätter Emma, We.
47 (E) *Hinsch Frieda, Mainstr. 9
Schmidt Fritz, Arb.
49 (E) Schätzle Anna, Emma u. Luise, Rentnerinnen
51 (E) *Haering Kurt, Freiburg
Müller Jak., Arb.
Hinterhaus
Butz Hrm., Rentn.
Jurgons Eleonore, Frau (Hvw.)
Krause Rich., Monteur
Ungeheuer Egon, Arb.
53 (E) *Distelzwey, Neustadt (Schwarzw.)
Linsenmeyer Paula, BbBedienstete
Sausen Ferd., Student
55 (E) Diebold Arth., Kraftf. (Frau)

Alles gleich in einer Linie:
Neff-Herd, Kühlschrank, Waschmaschine
„Neff-Komplett von A bis Z"
NEFF

BLB BADISCHE LANDESBIBLIOTHEK
Baden-Württemberg

MONINGER BIER
anerkannt hervorragend

Nr. Linke Seite

57 (E) Schweickert Maria, Frau
Gäng Wrn., Blechn. u. Install.
59 (E) *Schiffhauer Ant., Erben
Fritz Christian, Rentner
Schiffhauer Wlh., MaschSchlosser
61 (E) Koch Rud., Rentn. (Frau)
u. Beisel Willi, Kupferschm. (Frau)
63 (E) *Erbengem. Blaschey
Schätzle Eug., ElMont.
Schätzle Gerhard, ElMonteur
Schröder Frz., VAng.
Wagner Wlh., Renin.
65 (E) *Blaschey Jos., Bannwaldallee 134
Blaschey Kurt, ElM.
Wuttke Klaus, GeschInh.
67 (E) Richter Emil, Rentn. (Frau)
Ojto Anna, Frau
Otto Martha, DSchneiderei
Schmidt Rolf, Friseur
69 (E) Bohner Rich., Fräser u. Frau
Morlock Wlt., KfzHandw.
Zöller Maria, We.
Zöller Wrn., Feinmech.
71 (E) Martin Lina, We.
Kull Kläre, Frau

+ Landgrabenstr. +

Rechte Seite

+ Litzenhardtstr. +

2—4 Fallen aus
6—10 (E) *Fuhs Sofie, Erben
Egle Frz., Gipser
Fuhs Dr. Erich, DiplKfm.
Fuhs Hannelore, GeschInhn.
Fuhs Rob., GeschInh.
Lorenz Johanna, Frau
Maier Frz., AutolackierM.
Spar- u. Darlehnskasse eGmuH., Bulach ⊶ 30926
Zöller Willi, WerkzDreher
12 (E) *Hall Emil, NeueAnlageStr. 14
Hemberger Bernh., Lagerverw.
Leupold Helene, Frau
Roll, Wäscherei u. chem. Reinigung ⊶ 31086
Sigrist Fritz, Kfm.
Ströbl Johann, Automech.
Strübel Karl, techn.BbOSekr
Zöller Brnh., Rentn.
12a (E) *Hall Emil
Fuhs Alb., Kfm.
Fuhs Veronika, GeschInhn.
14 (E) Hall Emil, Priv.
Schmith Heinz, Geschf.
Schmith Ilse, GeschInhn.
16 (E) wie Nr. 14
Braun Alois, Wachmann
Eisele Käthe, Frau
Knickel Josefine, We.
Schäfer Paula, We.
Schmelcher Herbert, Koch
18, 20, 22 Fallen aus
24 (E) Schmid Eug., Schreinerei ⊶ 30982
Schmid Sonja, Schneiderin
26 (E) Rastätter Hdw., Frau
Diebold Ant., kfm.Ang.
Klein Hedwig, We.
Rastätter Aug., Gärtner
28 Fällt aus
30 (E) Klein Hugo, Bau- u. Möbelschreinerei ⊶ 30511
32 (E) *Schätzle Geschw., NeueAnlageStr. 49
Kremel Karl, Drechslerei
34 Fällt aus
36 (E) *Bohner Magn., Erben (Hvw.: Anton Bohner, Virchowstr. 18)
Grabsch Luise, Frau
Hug Willi, Buchhalter
Korn Anna, We
Rastätter Frdr., Steinmetz
Zöller Ad., FernmWerkf.
Zöller Emma, Ang.

Nr. Rechte Seite

Hinterhaus
Baier Henrik, Arb.
Gerbes Hldg., Frau
Gerbes Jak., Rentn.
Knobloch Wlh., Kranführer
Müller Franz, Pensionär
38 (E) *Brauerei Moninger
Braun Edm., Kesselschmied
Fink Anna, We.
Frank Rosa, We.
Geiger Rich., Gastwirtsch z. schäumenden Alb ⊶ 32265 (Hvw.)
Günther Karl, Autovermietung
Hinterhaus
Kutterer Brnh., Former
Renger Wlh., Portier
40 (E) Höll Anna, We.
Beisel Hrm., WerkM.
Herzog Joh., Rentner
Höll Leo, We., Zimmergesch. ⊶ 30333
Raumer Anna, Frau
Rastetter Maria, Frau
Ströbl Alfr., Maler
Ströbl Joh., Zimmermann
Wenzler Ferd., Kontrolleur
42—44 Fallen aus
46 (E) Großmann Andr., EisenbAng.
48 (E) Mehr Sophie, We.
Hinterhaus
Mehr Frdr., Dampfwaschanstalt ⊶ 31335
50 (E) wie Nr. 52
Henika Ant., Triebwagenf.
Vogler Ldw., Schlosser
52 (E) Kutterer Alb., ElMont. u. *Kutterer Bernh., Neue AnlageStr. 38
Kämmerer Joh., Schlosserei ⊶ 31200
Schorpp Elfr., We.
56 (E) Behr Erich, Kfm.

+ Landgrabenstr. +

Neuensteinstraße

(Durlach)
Stadtplan J K 17
Zwischen Grötzinger u. WeingartenerStr. und verlängert bis zur Bundesstr.
Generalleutnant von Neuenstein, geb. 1767, gest. 1836. Führte das bad. Korps 1809 bis 1813 in Spanien

Linke Seite

+ Grötzinger Str. +

1 (E) *Ruder Willi, Giengen/Brenz, Planiestr. 29
Gutjahr Aug., Metallschleifer
Seiter Frdr., Gemeindevollz.
Seiter Helm., KfzHandw.
Sponholz Helm., PolBeamter
Walter Anna, We.
Wehner Helmut, Kfm.
Zabejsek Jak., Pens.
Zipf Ad., Rentner
Zipf Eugenie, Pens.
3 (E) Treiber Karol., We. ⊶ 42308
Arnold Gertr., We.
Frick Helm., Geschäftsf.
Heffner Joh., Maurer
Niemann Karl, HdlsVertr. ⊶ 41890
Treiber Hch., Bäckerei ⊶ 42308
Weiler Willi, ElInstall.
5 (E) Dill Hch., Kfm.
Baust Ernestine, GeschInhn. ⊶ 41051
Kaiser Lydia, We.
Konsumgen. K'he. eGmbH., VerteilStelle Nr. 59
Kunz Emil, Schlosser
Kunz Helene, We.
Kuphal Peter, Arbeiter
Lansche Jak., StInsp.aD.
Müßig Ernst, Handformer
Rotter Elli, Frau
Schroth Hilda, Schneiderin
Stürmer Ida, We.

+ Lamprechtstr. +

Nr. Linke Seite

7 Fällt aus
9 (E) wie Nr. 5
Braun Karl, Rentner
Frey Gg., Rentner
Gruhl Mathilde, We.
Holdermann Berta, We.
Kretz Luise, We.
Lerch Frz., Rentn.
Mösslinger, Barbara, Frau
Naumann Gerda, DSchneiderei
Naumann Herb., Buchdrucker
Puhl Thomas, Arbeiter
Rottinger Marie, We.
Sprenger Herb., kfm.Ang.
Ulmer Frieda, Frau
11 (E) Heinickel Wlh., BehAng.
Hoffmann Aug., StOSekr.
Kleiber Herb., Blechn. u. InstM. ⊶ 42276
Sommerfeld Frz., StudRat
13 (E) *Bachert Amalie, We. Roonstr. 12
Andres Wlh., PAng. iR.
Breyer Max, Ang.
Hils Dieter, PInsp.
Kiefer Fritz, Arb. (Hvw.)
Süsse Wlt., Ing.

+ Weingartener Str. +

15—21 Nicht bebaut
23 (E) Kallenbach Wlh., Rentner
Eigenmann Rudi, Schleifer
Grätz Gg., ZimmerM.
Kallenbach Willi, Maurer

Rechte Seite

+ Grötzinger Str. +

2/4 Fallen aus
6 (E) *Behringer Karl, Gondelsheim (Hvw.: Wlh. Weißinger, GrötzingerStr. 22)
Brendlin Heinz, Dipl.Ing.
Fischer Hch., Gipser
Götzelmann Otto, Dipl.-Ing.
Hattich Lina, We.
Rittershofer Hrm., MaschSchlosser
Scharpf Amalie, Frau
8 Fällt aus

+ Lamprechtstr. +

10 (E) *Koppenhöfer Rud., BadenerStr. 11a
Kiefer Luise, We.
Kolb Stefanie, Frau
Kurr Fritz, kfm.Ang.
Rittershofer Willi, MaschinenM.
Schmidt Ldw., Vertr.
Thielemann Hertha, Frau
Wackershauser Emilie, Priv.
12 (E) Höfel Kath., We.
Ammann Adolf, Lederbekleidungsfabr. ⊶ 41765
Büchler Karl, Chem.
Franke Mina, We.
Gierich Karl, Buchh.
Grammelspacher Felix, kfm.Ang. (Hvw.)
Länge Max, Kraftf.
Mira Romuald, OLokf. iR.
Wenzel Anna, We.
Zimmermann Herb., Mech.
14 (E) Burkhardt Karl, Bäckerei, Konditorei u. Kaffee ⊶ 42397
Awram Gertr., Frau
Brachat Maria, We.
Bull Karoline, Friseuse
Fischer Paul, techn.Ang.
Gülich Paul, techn.BbOSekr.
Mevius Hedwig, Frau
Riffner Jak., Arbeiter
Schick Emma, We.
Seidenspinner Frieda, We.
Zimpelmann Karl, BkKfm.
16—22 Fallen aus

+ Weingartener Str. +

Neuer Zirkel

Stadtplan H 12
Nördlich der Englerstr.
Verlängerung des (alten) Zirkel

Nr. Linke Seite

+ Zirkel +

1 (E) *Land Baden-Württemberg (Hvw.: Staatl. Liegenschaftsamt, Kreuzstr. 1)
Elsaß Wlh., Stadtamtsrat
Gäßler Paula, We.
Gegenheimer Theod., BehAng.
Hafner Ant., PolM. iR.
Heidl Elisab., Frau
Kuhnmünch Th., StudRat
Sauer Hch., RegRat
Sauer Liselotte, StudReferend.
3 (E) u. Hvw. wie Nr. 1
Engler Herb., ORegRat
Franke Otto, SteinmetzM. ⊶ 22155
Fucks Hugo, PolOKommissar
Gill Emilie, Schneiderin
Hartmann Adam, RegOSekr. iR.
Heinzmann Maria, We.
Huber Marga, Frau ⊶ 20233
Krauth Else, We.
Löffelholz Rud., Tabellierer
Schnell Gertr., We.
Zimmermann Ernst, Musiker

Rechte Seite

+ Zirkel +

2 (E) u. Hvw. wie Nr. 1
Helmstätter Horst, kfm.Ang.
Helmstätter Karoline, We.
Landesamt für die Wiedergutmachung ⊶ 31216/17
Motzkat Ernst, JustOSekr. aD
Motzkat Wlt., GenAgent ⊶ 27420
Schmitt Magdalena, We.
Schmitt Paula, Ang.
Schuhmann Arth., RegOSekr.
Schuhmann Elfriede, Sekr.
Wecht Siegfr., RegOInsp.
Weisser Hans, BbSekr.
Weißer Josefine, We.
4 (E) u. Hvw. wie Nr. 1
Bockhold Hilde, Frau
Fasch Ernst, Beamter z. Wv.
Fasch Hansjoach., Student
Hartmann Rud., Ang.
Herrmann Elisab., RegOSekrn.
Kapferer Käte, Frau
Loos Arth., Domänenrat
Matthes Joach., LGRat
Nüßle Berta, We.
Volk Hrm., RegAmtm. iR.

Neufeldstraße

(Knielingen)
Stadtplan F 6, 7

Linke Seite

+ Saarlandstr. +

1 Siehe Saarlandstr. 71
3 (E) Burkard Hrm., Weichenwärter iR.
Nagel Albert, Blechner
5 (E) Kolb Karl, Exped.
Hofmann Lieselotte, Frau
7 (E) Meinzer Berta, We.
Beck Gerhard, OffsDrucker
9 (E) Henne Ad., Landw.
11 (E) Ermel Frdr. Wlh., LdsProduktenhdlg.
Ermel Heinz, FrisM.
13 (E) König Gottl., Rentn.
König Wlh., Landw.
15 (E) Meinzer Wlh., Schlosser
Dreher Emil, Kies- u. Sandgesch. ⊶ 50020
17 (E) Ermel Sam., Landw.
Ermel Anna, We.
Ermel Karl, Plattenleger
19 (E) Mössinger E., PFacharb.
Mössinger Gerh., Schrein.

BAUGELD zu 4½% und hohe Steuerersparnis oder jährl. 25 bis 35% Wohnungsbau-Prämie. Guthabenzins 2½%
BADENIA BAUSPARKASSE KARLSRUHE 25 JAHRE
TELEFON 27318

BLB BADISCHE LANDESBIBLIOTHEK
Baden-Württemberg

KUNDENDIENST VW Trumpf VW TEL. 28822

Nr. Linke Seite

21 (E) Burckhard Emilie, Frau
Blum Kurt, Arb.
König Wlh., Rentn.
23 (E) Welz Kurt, Arb.
25 (E) Oberst Th., OLehrer
Oberst Gunther, Dipl.-Ing.
Weber Rosa, We.
25a (E) Kiefer Frieda, We.
Baumann Lina, Frau
Biedermann Wlt., BehAng.
Kiefer Hrm., Heizer
27 Fällt aus

+ Eggensteiner Str. +

29 (E) Schmidt Lor., Gastw. u. Metgzerei z. Rose ⊶ 51005
31 (E) *Stadt Karlsruhe
Fischer Liselotte, Frau
Heimburger Wlh., Landw.
33 (E) Kiefer Hilda, LebensmGesch. ⊶ 53203
Dannenmayer Arth., Mech.
Kiefer Otto, HeizMont.
35 (E) Müller Karoline, We. Gaststätte z. Löwen
37 (E) Klein Hrm., Mineralw.-Herstellung
Klein Helene, Weinverkauf
39 (E) Süpfle Johanna, We.
Huber Herb., Bauhelfer
Winstel Ad., Arb.
41 (E) Winstel Emilie, We., Schuhhdlg.
Dannenmaier Alwin, BehAng.
Ruf Emil, Tischler
41a (E) Ertel Wlh., Schiffsf. aD.
Ertel Hrm., Schiffer
43 (E) Knobloch Karl, Plattenleger
Hauck Karl, techn.Zeichner

+ Besoldgasse +

45 (E) *Evang. Gemeinschaft
Schroth Karoline, We.
Schroth Wlt., Kraftf.
47 Fällt aus
49 (E) Lux Matthias, Arbeiter
Friedrich Franz, Arbeiter
Spetzger Joh., Arbeiter
51 (E) Knobloch Karl, Rentner
Waidmann Emil, PFacharb.
53 (E) *Beck Ad., Erben
Hartwig Frieda, We.
Schmitt Wlt., Kernmacher

+ Kirchbühlstr. +

+ Rheinbergstr. +

55 (E) Rihm Luise, We.
57 (E) Rast Berta, We.
Müller Willy, MaschSchlosser
59 (E) Frei Aug., Rentner
Frei Willi, Automechaniker
59a (E) Frei Lina, We.
Doll Otto, Maler
Kirchner Rosa, We.
Winstel Emil, Arbeiter
59b (E) *Bechtold Fritz, Erben
Huismann Frdr., Steinmetz
Kliebe Hrm., Kraftfahrer
61 (E) Emmler Wlh., Baumw.
Emmler Gg., Rentner
Emmler Heinz, Obstbaumwart
63 (E) Vögele Emil, Rentner
Bechtold Gust., PSchaffner
Kiefer Hrm., Fernsprecher
65 (E) Waidmann Karol., We.
Meinzer Ad., Rentner
Siegeritz Hans, Kraftfahrer

+ Alte Bahnlinie +

Rechte Seite

+ Saarlandstr. +

2 (E) *Frei Karl, Erben
Zerstört
4 (E) *Barth Hrm., Schneider
Zerstört
6 (E) Werner Anna, We.
Knobloch Frieda, We.
Werner Gerhart, MaschArb.
8 (E) Mühl Wlh., Maurer
Grafil Jos., Kraftfahrer
8a (E) *Schmitt, Erben
Mühl Else, Frau

Nr. Rechte Seite

10 (E) Siegel Wlh., Wagner
Weidisch Rud., Wagner
12 (E) Knobloch Ad., Küfer
Engel Adolf, Schneiderwerkst.
14 (E) Frei Elise, We.
Reil Karl, SattlerM.
16 (E) Matter Karl, PFacharb.
Burckard Lina, Frau
18 (E) Vollmer Hrm., KeramikWerkstatt ⊶ 53004
Doll Emma, Schneiderin
Heck Annemarie, Näherin
Mayer Annel., We.
Meinzer Wlh., BbOSekr.
20 (E) Keiler Wlh., OZollsekr.aD.
Büttner Jos., Automechaniker
Gerber Dorothea, We.
Kuhmann Lina, We.
22 (E) Hauck Frieda, We.
Hauck Adolf, Plattenleger
Rink Erich, Schriftsetzer
24 (E) Brenner Eug., Rentner
Brenner Hans, Heizer
26 (E) *Kiefer Wlh., Erben
Koschnick Hdw., We.
Koschnick Wlh., BäckerM.
Kreis Anna, We.
Kreis Gg., Schneider
28 (E) Rohde Dr. Wolfg., Arzt
Kröning Minna, We.
Rohde Dr. Erich, Arzt
Seegebrecht Elisab., We.
Seegebrecht Herb., Bäckerei u. LebensmGesch. ⊶ 50261
30 (E) Nürnberger Mart., PBetrWart aD.
Nürnberger Wrn., Arbeiter
32 (E) Lauer Gust. sen., Maurer
34 (E) Siegel Emma, We.
Tamaschi Margar., Frau
36 (E) Knobloch W., Rentner
Rojewski Martha, We.
38 (E) Glaser Wlh., Landwirt
Schröter Artur, Kellner
Völkl Anny, Frau
40 (E) *Bechtold Gottl., Schultheißenstr. 3
Schnürer Heinz, KfzElektriker
42 (E) *Maier Lina, We., Erben
Maier Hrm., FriseurM.
Maier Rud., OZugschaffner
Vetter Frdr., Rentn.

+ Eggensteiner Str. +

44 (E) *König R., Neufeldstr. 56
Kunz Karl, Bäckerei, Kondit. u. Café ⊶ 51705
46 (E) Siegel Aug., Fischer ⊶ 52392
Siegel Helm., Fischhdlg. ⊶ 52392
48 (E) Engelhard Emma, We.
Gergeni Magd., We.
König Adolf, Arbeiter
50 (E) *Engelhard Johanna, Erb.
Wurm Wlh., Sattlerei u. Leichenschauer (Hvw.)
52 (E) Schenk Aug., Rentner
Richter Hch., Schlosser
Schenk Gunther, Polsterei u. DekGesch.
54 (E) Barth Aug., kfm.Ang.
Pfeil Frieda, We.
56 (E) König Rud., Rentner
Nürnberger Rudi, Arb.
58 (E) Eisinger Jak., Pensionär
60 (E) Gros Jul., Rentner
Hauk Frieda, We.
Hauk Wlt., El.Install.
König Lina, Frau
62 (E) Vollmer Wlh., Schlosser
Oberdorf Wrn., BbGehilfe
62a (E) Vollmer Karl, Dreher
Ermel Kurt, Friseur
64 (E) Kiefer Karl, Pförtner
Schneckenburger Heinz, kfm.Ang.
66 (E) Kiefer Emil, Gärtnerei
68 (E) Knobloch Anna, We.
Rockenberger Adolf, Rentner
70 (E) Siegel Karl, Arbeiter
Frei Lina, We.
72 (E) König Emma, We.
Crocoll Wlh., SchuhmacherM.
Telschow Erich, Feinmech.

Nr. Rechte Seite

74 (E) Ruf Frdr., Rentner
Bechtold Edw., Schlosser
76 (E) Hauer Lina, We.
Fraunhofer Johanna, Frau
Kiefer Egon, LokHeizer
Hauer Frieda, Frau
78 (E) Huber Wlh., DruckArb.
Keller Willi, kfmAng.
Killmaier Willi, Schreiner
80 (E) Mayer Otto, WerkM.
Mayer Hans, PolBeamter
82 (E) Burckhard Emil, Schrifts.
Burckhard Kurt, Heizungsb.
Pasche Herb., Laborant
Rohwedder Herb., Revisor

+ Rheinbergstr. +

84 (E) *Hauer Wlh., Altenheim, Friedrichstr. 8
Grether Th., Maurer
Müller Max, VerladeM. (Hvw.)
86 (E) *Klie, Kanada
Janisch Christa, Frau
Janisch Hans, Kleintransporte ⊶ 50307
Wiebelt Herb., Arbeiter
88 (E) Hofer Berta, We.
Eifler Mart., Maler
Hofer Erich, Schreiner
90 (E) *Weber Luise, We., Erben
Hartmann Gerhard, Mech.
Weber Erna, Frau
Wiebelt Willi, Parkettleger
92 (E) *Meinzer Frieda, Erben
König Wlh., Parkettgeschäft
Meinzer Aug., Schneider
Meinzer Hilda, Privat (Hvw.)

Neuheckstraße

(Hagsfeld)
Stadtplan G 15
Südlich der Waldeckstr.
Benannt nach alter Gewannbezeichnung.

1 (E) Kastner Wlh., BadeM.
Erb Otto, Zeichner
2 (E) Schwing Albert, PolM.
Madl Maria, We.
Teuffel Else v., Frau
3 (E) Rubel Helm., HdlsVertr.
4 (E) Knittel Joh., Arbeiter
Bangemann Hans, HdlsVertr.
Knittel Ph., Arbeiter
Pfeiffer Kath., We.
Nathrut Mater, Frau
5 (E) Rau Eugen, Kfm.

Neureuter Straße

Stadtplan E F G H 8
Beginnt an der Rheinstr. und zieht in nördlicher Richtung bis zur Neureut. Gemarkungsgrenze
Fehlende Nr. unbebaut (Freigelände)

Linke Seite

+ Rheinstr. +

3 (E) *Schneider Alb., Hardtstr. 26
Dittmann Carl & Co., Galvanotechn. ⊶ 51340
Heinrich & Herrmann, Metallhütte ⊶ 51456
Jarolimek Frz., SchreinerM. ⊶ 52376
5 (E) *Pfaff Rich., Yorckstr. 10 u. *Ellen Pfaff, Karlstr. 34

Haus verwaltet: Firma
Rudolf Spitz
Hausverwaltungen
Immobilien
Schillerstraße 27 ⊶ 23428

Pfaff Emil, Omnibusuntern. (Garagen)

Nr. Linke Seite

7 (E) wie Nr. 5

Haus verwaltet: Firma
Rudolf Spitz
Hausverwaltungen
Immobilien
Schillerstraße 27 ⊶ 23428

Schreck Rud. u. Co., Schrott- u. Metallgroßhdlg. KG. ⊶ 50086
9—11 (E) Banspach Frdr., Spedit. ⊶ 50002
Banspach Rolf, Kraftf.
Rudolph Alfr., Kraftf.
Verner Fernand, Kraftf.
15 (E) *Maier Frz., Kenzingen
Ungeheuer Hrm., Schweißbetrieb ⊶ 52043
17 (E) Fa. Frdr. Schorpp, Großwäscherei ⊶ 53154
Schorpp Alb., Kfm.
19 (E) *Stadt Karlsruhe
Jung Ant., Kraftf.
Lutz Frz., Spedition ⊶ 53254
21 (E) Städt. Tiefbauamt ⊶ 53254
Deck Sebast., städt.Vorarb
23 (E) *Simm Rich. & Söhne, GablonzerStr. 2
Fiedler Robert, Werkzeug- u. Formenbauer
Franz Stefan, Arbeiter
Hasda Wlt., Metzger
Priebsch Karl, GürtlerM.
Schwarz Martin, GraveurM.
Ueberle Frz., Schuhm.
23a (E) *Simm Rich. & Söhne, GablonzerStr. 2
Glaser Oskar, kfm.Ang.
Goth Frdr., Verkäufer
Jäger Rud., HdlsVertr.
Mai Franz, Pens.
Miksch Paula, We.
Schindler Adolf, BbAsstAnw.
25 (E) *Dittrich Ernst, Glasweg 2
Bartel Rud., Arbeiter
Ickert Erich, Gürtler
Müller Rud., Gürtler
Preissler Gert, MaschSchlosser
Preussler Hermine, We.
Zappe Gotthard, WerkzSchloss.
Zappe Gottl., Rentner
27 (E) *Beranek Willi, Glasweg 4
Endler Sigmund, Glasdrucker
Heitz Stefan, Arb.
Jäger Anton, Glasschleifer
Pelzel Jul., Rentn.
Peukert Ernst, Glasdrucker
Peukert Sofie, We.
Schmidt Josef, Glaswickler
29 (E) Kreisel Rich., SchmuckwErzeuger
Dems Anna, We.
Fischer Anna, We.
Fischer Oskar, kfm.Ang.
Hermann Frdr., Gürtler
Pelzel Rud. jun., Kraftf.
Pelzel Rud. sen., Rentner
Römer Viktor, Schlosser
Winkler Ida, We.
31 (E) *Niessner Herb. & Co., Glasweg 8
Kutterer Eug., Kraftf.
Nitsch Emma, We.
Redlich Ernst, kfm.Ang.
Ritter Theresia, We.
Worsch Alfr., HdlsVertr.
31a (E) *Niessner Herb., Glasweg 8
Eckert Fritz, WerkM.
Linke Max, Schlosser
33 (E) *Niessner Herb. & Co., Glasweg 8
Haupt Marta, We.
Langhammer Joh., Schriftsetz.
Mörl Elisabeth, GeschInhn.
Mörl Frz., Buchh.
Mörl Max, Verwachser
Schick Emma, We.
Schick Wlt., Exportkfm.

Wilhelm Müller
BÜRO-EINRICHTUNGEN
Karlstraße 34
General-Vertretungen
Fernruf 27080
Büromaschinen

BLB BADISCHE LANDESBIBLIOTHEK
Baden-Württemberg

BAHM & BASSLER
Karlsruhe, Moltkestr. 1, Lager: Zimmerstr. 3, Ruf 27455
Für Ihre Gesundheit
Haustrinkkuren
mit In- u. ausländischen Heilbrunnen

Nr. Linke Seite

37 (E) *Seidel Otto, Bodelschwinghstr. 63
Beinert Wlt., Arbeiter
Böhme Anna, Frau
Böhme Wrn., KfzSchlosser
Debatin Raimund, SchleiferM.
Harbich Frz., Graveur
Kalensky Anton, Arbeiter
Kreissl Gottl., Kraftf.
Nagi Aug., Automech.
Zivny Karl, Buchh.
Zivny Marie, We.
39 (E) *Bergmann & Hillebrand oHG., Daimlerstr. 8
Bergmann Rud. jun., Ing. ⊶ 51804
Bergmann Rud., sen., MetallwErz. ⊶ 51804
Hillebrand Hugo sen., Graveur ⊶ 51804
Hillebrand Hugo jun., Werkzeugm. ⊶ 51804
41 (E) *Knobloch Rud., Seydlitzstr. 19
Heidrich Rud., Graveur
Menzel Emma, Frau
Miodonski Hertha, We.
Pohl Camill, Rentner
Seidel Marian, Arbeiter
Weiss Artur, Gürtlergeh.
Wenzel Emma, Frau

+ Gablonzer Str. +

43 (E) *Wagner Fritz, Bodelschwinghstr. 65
Bergmann Anna, We.
Fischer Alfr., Graveur
Kratzert Otto jun., Gürtler
Kratzert Otto sen., Gürtler
Wittiger Frz., WerkM.
45 (E) *Seibt Helm., Bodelschwinghstr. 57
Brückner Alfr., Glasschleifer
Huyer Rud., Glasschleifer
Rieger Wlt., Glasschleifer
Seibt Flora, We.
Seibt Rud., GlasschleiferM.
Simm Werner, Glasschleifer
Umann Oskar, Glasschleifer
47 (E) Schmitt Ad., Maschinenschlosser
Dollinger Joh., Rentn.
Schmitt Karl, Heizer
Schwenn Rosel, We.
49—69 Fallen aus
71 (E) Seitz Johanna GeschInhn. ⊶ 53266
Seitz Käthe, We.
73 (E) Seitz Louise, We.
Voigt Rudi, BehAng.
75 Fällt aus
77 (E) Kehrer Erw., RegOSekr. (Gartenhaus)
79—85 Fallen aus
87 (E) *Wurm Wlh., Neufeldstr. 22
Mayer Jak., Rentn.
89 (E) Lang Rich., Zimmergesch. ⊶ 52159 (Betrieb)
91—153 Fallen aus
155 (E) Deutsche Bundesbahn (Wartestation 17)
Maier Wlh., Schrankenw.
Mogielinski Stanislaw, Wachmann
Zimmer Paul, Arbeiter

Rechte Seite

+ Rheinstr. +

2 (E) *Deutsche Bundesbahn
Reichert Arth., Ladearb.
4 (E) Markstahler & Barth, Fenster-, Türen- u. Möbelfabrik ⊶ ✱ 52022
Dobler Frdr., VerwDir.
Kornmüller Willy, BetrLtr.
Schneider Anni, BehAng.
Schumacher Karl, kfm.Ang. ⊶ 53182
Sonntag Frieda, Rentn.
Portierhaus:
Gallion Karl, PlatzM.
10 (E) Bußmann Anna, We.
Buttmi Karl, StSekr. aD.
Müller Wlt., Fräser
Schmidt Ernst, Rentner

Nr. Rechte Seite

14 (E) Prestenbach Wlh., KfzRepWerkst., Tankstelle ⊶ 51173
Neumann Rud., Raststätte
304 (E) Tietz Alfr., StbOWagf. aD.
320 (E) Maier Wlh., BkAng.

Nibelungenplatz

Stadtplan H 9
Seldeneckssches Feld

1 (E) *Deutsche Bundesbahn
Stroebe Hrm., BbPräsident
5 (E) Gabel Herb., Ing. ⊶ 53388
Heyer-Stuffer Hanns-Chr., Kfm. ⊶ 53673
9 (E) Gärtner Alfr., Dipl.Ing., Archit. ⊶ 50290
11 (E) Hoesch Dr. H., BbRat
Othmar Bertha, We.
13 (E) *Siemens-Wohnungsbaugesellsch. mbH.
Büchting Max Ulrich, Dipl.Ing. ⊶ 50402
15 (E) wie Nr. 13
Mehlhorn Dr.Ing. Hans, Direktor ⊶ 50038

Nibelungenstraße

Stadtplan H 9
Seldeneckssches Feld
Benannt nach dem Nibelungenlied, einem mittelalterlichen, deutschen Heldengedicht (Einseitig bebaut)

1 (E) *Gemeinn. Bad. Wohn- u. Siedlungsges. mbH., Schloßplatz 10
Iltgen Dr. Hans, Präs. aD.
1a (E) Menzinger Willi, Geschf. ⊶ 51154
2 (E) Langfritz Jac., Rheinhafendir. ⊶ 52283
3 (E) Lehmann Alfons, Archit.-Büro ⊶ 51290
4 (E) Laqua Prof. Dr. Kurt, Chefarzt
6 (E) Schäfer Fritz, RegBauM. ⊶ 50091
8 (E) Ramstein Karl, ORegRat aD., StudRat ⊶ 51448
Droll Frdr., RbOInsp. iR.

Nikolausstraße

(Rüppurr)
Stadtplan N 11
Zwischen Lützow- und Allmendstr.
St. Nikolaus, Kirchenpatron v. Rüppurr

Linke Seite

+ Lützowstr. +

1 (E) *Gartenstadt Karlsruhe eGmbH., Ostendorfplatz 2
Friebolin Elsa, We.
Gilly Martha, Stenotyp.
Gilly Sofie, We.
Halle Werner, Lehrer
Mertens Alfr., Kartolithogr.
Wieland Rich., BehAng.
3 Fällt aus
5 (E) *Bauer Ernst, Langensteinbach, PforzheimerStr.
Göring Karl, Schreiner (Hvw.)
Kuch Anna, We.
Sauer Berta, We.
7 (E) Mayer Jos., KartogrInsp. ⊶ 30850
Bönsel Else, Frau
Locke Ingeb., Frau
Schuhmann Klara, We.
Weber Frz., Mech.
9 (E) Hamm Emil, OLokf. Bührer Helm., Vertreter
11 (E) Walz Eugen, Dentalkfm. ⊶ 31996
Plagens Paul, Büroang.
13 Fällt aus
15 (E) Essig Lina, We.
Wessel Rudi, Kraftf.

+ Allmendstr. +

Nr. Rechte Seite

+ Lützowstr. +

2 (E) *Gartenstadt Karlsruhe eGmbH., Ostendorfplatz 2
Becker Karl, Kraftf.
Dauner Thomas, Lagerverw.
Kupferer Maria, We.
Schilpp Hch., Prok.
Schnellbach Karl, Buchb.
4 (E) Gabelmann Jul., Rentn.
Gabelmann Helm., WerkM.
6 (E) *Joß Wlh., Linkenheim, Rheinstr. 56
Joß Erich, FeinmechanikerM.
Joß Heinz, ElMonteur
8 (E) Heck Hrm., Vollziehungsbeamt.
Herz Gerh., MaschStrickerei ⊶ 30770
Bauer Herbert, Arbeiter
10 (E) Sieler Erich, Prokurist ⊶ 32227
12 Fällt aus
14 (E) Hofmann Erich, Textilvertr. ⊶ 31009
16 (E) Schelling Frdr., RangM. iR.
Kaiser Wlh., Rentner
Kaiser Wlh. jun., Schlosser

+ Allmendstr. +

Nördliche Hildapromenade

Stadtplan H 9, 10
Beginnt a. d. Stabelstr. (nördlich der Lina-Sommer-Anlage) und zieht bis zur Blücherstr.
Hilda Charlotte Wilhelmine, Großherzogin von Baden, Prinzessin von Nassau, geb. 1864, gest. 1952
(Einseitig bebaut, an der südlichen Seite Anlagen und Grünflächen)

+ Stabelstr. +

1 (E) *Land Baden-Württemberg (Hvw.: Staatl. Liegenschaftsamt, Kreuzstr. 1)
Der Vertreter d. öffentl. Interesses beim VerwGerichtshof ⊶ ✱ 20141
Verwaltungsgericht Karlsruhe ⊶ ✱ 20141
Verwaltungsgerichtshof (Karlsruher Senat) ⊶ 20141
Fritz Gg., HausM.
2 (E) u. Hvw.: wie Nr. 1
Bad. Histor. Kommission
Bad. Generallandesarchiv ⊶ ✱ 20141
Bad. Kulturgemeinschaft eV., GeschStelle
Oberschulamt ⊶ ✱ 20141
3 (E) *Müller Maria, Frau, Rittnertstr. 62
Zerstört

+ Haydnplatz +

4 (E) Schenkel Aug., Faching., Elektrogroßhdlg. ⊶ 27672
5 (E) Sutor Emil, Bildhauer ⊶ 21145
Knott Dr. Wlt., Zahnarzt (Wohnung) ⊶ 27702
Knott-Riegger Dr. Brigitte, Zahnärztin (Wohnung) ⊶ 27702
Sutor Franziska, We.
6 (E) Geiger Jul., Kfm.
Bauer Wrn., techn.Dipl.Volksw.
Gräf Dr. Jochen, Lungenfacharzt (Praxis) ⊶ 25152
7 (E) Stammler Ad., Prokurist ⊶ 24757
Jordan Dr. Karl, MinRat iR. ⊶ 28740
Leiser Wolfg., GerRefer.
8 (E) Munz Emil, Prokurist
Munz Günter, Gärtner
Munz Adolf, Maschinenbauer
Schäf Karol., We.

Nr.

9 (E) Borel Emil, Einzelhdlr. ⊶ 20845
Bender Eug., RbOInsp. iR.
Bender Marg., Klavierunterr.
Dinklage Waltraud, Frau
10 (E) Preis Willi, ORegRat ⊶ 28384
Egle Katharina, We.
Köbele Frz., RegDir.
11 (E) Kusche Else, We.
Leopold Dr. Hans-Joach., Zahnarzt ⊶ 28460
Schmitt Gudrun, Schauspielerin
Schrader Dr. Wlh., Rechtsanw. (Wohn.)

+ Wotanstr. +

12 (E) Strecker Marie, We.
Korenjak Frz., Foto-Studio, ⊶ 25301
Müller Otto, Buchhändler ⊶ 20846
Schuster Olga, Rentnerin
Strecker Hermine, We.
12a (E) *Ochs Maria, KonradinKreutzerStr. 18
Dreßler Wolfg., Senatspräs. ⊶ 22469
Hofmann Elisab., Gewerbelehrerin, Dipl.Ing.
Hofmann Johanna, We.
Roscher Charly, Ing., Vertr.
13 Fällt aus
14 (E) Kremer Arnold, ⊶ 20334 u. andere
Deisel Carl, Textilvertr.
Kremer Dr. Egon, Dipl.-Volksw. ⊶ 28272
Marx Liesel, Frau
Waizmann Luise, We
15 (E) Scheidt Wilhelmine, We.
Bassermann Eleonore, med.techn.Asst.
Bender Hilda, Dolmn.
Deisel Werner, Ing.
Eyssen Else, Rentnerin
Schütz Hilda, We. ⊶ 22351
Ventur Gisela, Sekrn.
Zimmermann Loni, We.
16 (E) Fischer Frieda, We.
Becker Hrm., GeschInh. ⊶ 25409
Oberbeck Carl, Geschf. iR.
Oberbeck Marga, HauswLehrn.
17 (E) Sütterlin Hedwig, Frau
Lueg Marie, We. ⊶ 22634
Steigert Mechth., HLehrn. aD.
Sütterlin Dr. Berthold, OStudDir. (Hvw.)
18 (E) Brilmayer Nelly, We. ⊶ 26300
Jost Dr. Paul, RegRat
Maier Erwin, RegBauDir. iR. ⊶ 20303
19 (E) Hartmann Jul., BbOInsp.
Müller Hans, Geschf.
Schütz Hrm., kfm.Ang.
20 (E) Banspach Luise, We.
Banspach Hans, JustBeamter
Schneider Günther, Ing.
Schneider Hilde, We. ⊶ 24031

+ Blücherstr. +

Nördliche Uferstraße

Stadtplan H 7
Zieht von der Albbrücke aus rechts nördlich am Rheinhafen entlang

Linke Seite

+ Werftstr. +

1 Fällt aus

BAUBEDARF KARLSRUHE i. B.
Baubedarf
Karlsruhe
Karlstraße 108/112
Fernruf ✱ 28523
Fliesen-spezialgeschäft

BLB BADISCHE LANDESBIBLIOTHEK
Baden-Württemberg

DKW-Motorräder

DKW-LEEB
Karlsruhe, Amalienstr. 63/65
FERNRUF 26018

Nr. Linke Seite

3 (E) Oberrheinische Transportgesellschaft mbH. ⊶ 51522
Leopold Egon, SpeditionsKfm. ⊶ 51522
Verband Bad. Spediteure, Gruppe Spedition u. Lagerei, Ortsst. ⊶ 51522

5 (E) *Englert, Dr. Herbert, Klosestr. 29 (Lagerplatz)

7 (E) Karlsruher MaschÖlimport Jak. Bahm ⊶ 52821

9 (E) *Englert Dr. Herb., FelixMottlStr. 16
Englert Carl, EisenwFbr. u. Verzinkerei ⊶ 51201
Weiß Woldemar v., techn.Kfm. (Hvw.)

11 (E) *Leo Ross, Kfm., Baumasch. Zerstört

13 (E) Pfeiffer & May, Eisengroßhdlg., Lagerplatz
Huber Lothar, Lagerverw.

+ Nordbeckenstr. +

Rechte Seite

+ Werftstr. +

2 (E) *Stadt Karlsruhe (Lagerplatz)

4 (E) Weisert, Loser & Sohn KG. MaschFabrik ⊶ 52921
Krämer & Grebe KG., MaschFbr.
Waldenberger Aug., ElM.

6 (E) Gerstner Gg., Ferntransporte ⊶ 52670
Wecker Hans, Kraftf.

8 (E) Krüger Kurt, Eisen u. Stahlhdl. KG. (Lagerplatz)

10 (E) *Niggemeier Erben
Niggemeier Stef., Kessel- u. AppBau ⊶ 51536
Niggemeier Hedi, GeschInhn.

14 (E) Wegerle Hans, Glaserei u. Bauschrein. ⊶ 51137

16 (E) Baumann & Co., Straßenbauges. mbH. & Co. ⊶ 51182

18 (E) Ludwig B. & Söhne, Säge- u. Hobelwerk, Holzhdlg (Lager) ⊶ 51039

Nördlicher Herrenhof

Stadtplan H 11, Nr. 5

Erschließungsstr. nördlich der Kaiserstr. zwischen Ritterstr. und Herrenstr.

Nördlicher Ritterhof

Stadtplan H J 11, Nr. 3

Erschließungsstr. nördlich der Kaiserstr. zwischen Lammstr. und Ritterstr.

Nokkstraße

Stadtplan J K 10

Beginnt an der Roonstr. östlich der Brauerstr. und läuft parallel der letzteren bis zur Vorholzstr.
Dr. Wilh. Nokk, Staatsminister und Ehrenbürger der Stadt geb. 1832, gest. 1903

Linke Seite

+ Roonstr. +

1 (E) *Mieter- u. Bauverein, EttlingerStr. 3
Bausback Karl, Geschf.
Beyrer Maria, Näherin
Eifler Rosa, We.
Fuchs Gg., Expedient
Gnüchwitz Elisab., BbOSekrn.
Heinz Aug., VerwAng.
Kopp Frdr., BkBevollm.
Rudel Christof, Rentn. (Hvw.)
Stöhr Annemarie, Frau
Weber Emil, Rentn.

Nr. Linke Seite

3 (E) u. Hvw.: wie Nr. 1
Bucher Karl, Rentn.
Friedrich Alois, Schleifer
Glitsch Peter, Lokf. iR.
Hoffmann Elise, We.
Landschulz Rosa, We.
Meier Bernd, Buchh.
Meier Elisab., We.
Schneider Artur, SchlosserM.
Schröder Hel., We.
Völker Berta, PAsstn.

5 (E) Rombach J. B., Gaszählerfabrik (Werkstatthalle)

7 (E) *Bad. Versich.-Anstalt f. Gem.- u. KörperschBeamte (Hvw.: Emilie Müller, Moltkestr. 17)
Beck Helm., Zahnarzt (Wohn.) ⊶ 20800
Beck Wlh., JustOInsp. aD.
Becker Meta, We.
Both Horst, kfm.Ang.
Brauckhage Alb., Kalkul.
Erb Frz., AbtLtr.
Goessner Fritz, HdlsVertr. ⊶ 24701
Grüne Rosa, We.
Häfele Ernst, BkBeamt.
Kregel Herta, Stenotyp.
Lederle Fritz, OReg. u. Vermessungsrat
Schleicher Wolfg., Arb.
Schuardt Marg., We.
Schwäbler Wlh., BlechnM.

+ Klauprechtstr. +

9 (E) *Bausch Art., Freiburg
Arnold Erw., techn. OTeilnsp. ⊶ 27849
Hodapp Jos., OPSekr. aD.
Hutter Elisab., Rentnerin
Klaar Elisab., We.
Michel Joh., kfm.Ang.
Neuenstein Elisab. v., Frau
Strauß Jak., OLehrer iR.
Ullrich Maria, We.
Vahrenholt Maria, Frau

11 (E) *Baer Leo (Hvw.: Heinrich Freund, Kriegsstr. 154)
Botz-Mehle Annaluise, We.
Contoumas Egon, Industrievertr. ⊶ 25517
Dufleck Maria, We.
Keller Karl, BetrLtr. ⊶ 28086
Keller Marg., Frau
Kriehuber Leopoldine, Frau
Mehle Wlh., GeschInh.
Reynault Th., Sprachlehrer
Rieple Willi, GewSchulDir.
Thiel Raim., Hdlr.
Vinnay Rich., Kfm.
Vogler Elise, We.

13 (E) *Schöning Rob., Südendstr. 15
Denzer Käthe, We.
Hartl Else, Frau
Hauke Maria, DSchneiderei
Heitel Ernst, Arb.
Krauth Waldemar, Buchh.
Kutschker Ottilie, We.
Polzer Ant., Schreiner
Pröll Pet., Bierbrauer
Stegmüller Ludwina, We.
Thürkow Kuno, Ing.
Wächter Hildegard, HauswirtschLehrn.
Werner Erich, StudRat ⊶ 20497

15 (E) Deckelmeier Rob., RbAmtm. iR.
Grathwohl Rob. sen., Buchh.
Hentschker Frdr., RbAmtm. iR.
Krall Wlh., Kraftf.
Kuprasch Gertr., We.
Maag Elsa, We.
Schiel Eug., JustAsst. ⊶ 21344
Seidel Günth., Ang.
Zipf Seb., OPSekr. aD.

17 (E) *Krug Geschw.
Bicke Frz., BehAng.
Boll Ferd., RbDir. iR.
Dörnhans Wilh., kfm.Ang.
Häß Kath., We.

Nr. Linke Seite

Hansberger Ther., We.
Krug Fanny, BkAng.
Krug Hugo, TelOWerkM. (Hvw.)
Mager Karl, RegOBauinsp. aD.
Neumann Otto, Zimmerm.
Roth Mina, We.

+ Vorholzstr. +

Rechte Seite

+ Roonstr. +

2 (E) *Hauser Wlh., Rust, Kr. Lahr (Hvw.: Stefan Hauser, Goethestr. 34)
Beer Helga, städt.Ang.
Borgards Heinz, KrimOInsp.
Kost Karl H., HdlsVertr., Weingroßhdl. ⊶ 26112
Kraft Wlh., OLehrer
Kuld Frdr., BbInsp.
Kuld Karl, RbOInsp. iR.
Leier Else, Geschfn. u. Teilhn.
Leier Frdr. Wlh., Ing.Büro ⊶ 25271
ORA, Organisations-, Rationalisierungs- u. Arbeitsvorbereitungsgemeinschaft ⊶ 25271
Zapletal Rud., Dipl.-Ing.
Zirn Otto, SparkAng.

4 (E) *Reiff Frdr., Oberhausen (Hvw.: Erwin Hirth, Kriegsstr. 35)
Abt Ernst, Juwelier u. GoldschmiedeM. ⊶ 20214
Bacher Frdr., Buchhändler ⊶ 23218
Braun Annel., We. ⊶ 20897
Hirth Otto, VerwOInsp.
Luban Elisab., We.
Mildenberger Frdrke., We.
Rudel Frz., Archit. ⊶ 22237
Schmitt Karl, Buchh.
Ziegert Emilie, Frau

6 (E) *Hauth Dr. Jenny, RüppurrerStr. 74

Haus verwaltet: Firma
Rudolf Spitz
Hausverwaltungen
Immobilien
Schillerstraße 27 ⊶ 23428

Bender Maria, Frau
Dees Kurt, Kfm. ⊶ 28755
Hofer Joh., Rentner
Hofmann Karl, RbOInsp. iR. ⊶ 21317
Kirsch Ernest., Frau
Kunkel Fritz, Autovermietung ⊶ 27541
Mudersbach Charl., We.
Printz Wlh., Kraftfahrer
Renz Ldw. jun., Generalagent ⊶ 27339
Schwarz Luise, We.
Stegmüller Maria, We.

8 (E) *Giesler Maria, Erben (Hvw.: Otto Moos, Kaiserallee 123)
Alb Mina, We., BehAng.
Bäuerle Maria, Frau
Beile Ilse, We., techn. Zeichnerin
Burdack Charlotte, Ang.
Feldhofen Anna, Privat
Kleinert Marie, RegSekrn.
Maurischat Frdr., technAng.
Muhs Elisabeth, We.
Rohde Luise, BbBetrWartin
Romann Lorenz, Rentner
Schorb Alfred, Arbeiter
Spehl Kurt, techn.Kfm.
Spehl Lina, We.
Streile Willy, zahntechn. Labor ⊶ 25253
Waldvogel Frieda, Frau

Nr. Rechte Seite

10 (E) *Engesser Kath., We. LudwigMarumStr. 43
Engeßer Gertrude, We. (Hvw.)
Geisler Pauline, We.
Knöpple Paulina, We.
Mettenleiter Wlh., BbRat
Schmidt Otto, Buchh.
Stix Math., We.

+ Klauprechtstr. +

12 (E) *Morlock Ph. H., Erben, London u. Cairo (Hvw.: Ad. Morlock, Weltzienstr. 20)
Gunkel Hch., RegAng.
Häusler Rud., Arb.
Schmitt Luise, Näherin
Unser Rob., Schreiner
Welz Rosa, Bilanzbuchhn.
Ziegler Karl, VAng.
Zimmermann Elisab., PSekrn.

14 (E) *Jakobs Berta, Klosestr. 15
Ehrat Bertha, We.
Erb Alfr., Kartograph
Hoff Ursula, We.
Hoff Willy, El.Ing.
Koch Klara, Frau
Lutz Gust., RegAmtm. aD.
Meyer Stefanie, Frau
Netter Albert, Zeitungsträger
Ohnhaus Elfr., Frau
Schneider Frz., Heizer
Stauch Emil, DreherM.

16 (E) Straub Herwart, Weinhdlr. (Frau) ⊶ 22352
Autenrieth Artur, kfm.Ang.
Baer Gertr., Frau, Sekrn.
Böhm Lina, We.
Brandner Klara, We.
Coerlin Otto, MaschSchlosser
Günzel Emma, Frau
Kling Osw., kfm.Ang.
König Jürgen, Registrator
Reinhart Fr., Weingroßhdlg. ⊶ 22352
Wolf Marg., Frau

18 (E) Vogt Juliane, We. ⊶ 22194
Faller Valeska, We.
Fuchs Wlt., Vertr.
Humburger Wlt., Pastor ⊶ 24254
Landesverb. d. ev. Gem. in Baden ⊶ 24254
Schnabel Karl, Bauing.
Schuppiser Eug., Händler

20 (E) *Fuchs Joh., Lessingstr. 56
Herrmann Alfr., OLehrer
Kalckbrenner Hilde, We. ⊶ 20047
Müller Helene, We.
Wächter Johanna, Frau, Hausschneiderin
Werner Brigitte, Frau

22 (E) *Rettig Dr. Hch., Weinbrennerstr. 2
Bielek Josefine, Frau
Eggeling Hanns, JustAng.
Förster Phil., Lagerverw.
Garbe Gg., JustOInsp. aD.
Heck Alois, OPInsp. aD.
Hemmerle Dr. Willi, Arzt
Kraft Willy, Kammermusiker aD. ⊶ 25173
Leddin Wrn., Handelsvertr.
Paul Marta, We.
Schneider Joh., OWerkf.
Wächter Ernst, Rentner

+ Vorholzstr. +

Nonnenbühl

(Durlach)
Stadtplan K 17
Zwischen Rittnert- und Dürrbachstr.

Linke Seite

+ Rittnertstr. +

1 (E) *Mayer Lebrecht, Erben
Hahl Elisabeth, We.
Hahl Klaus, Arb.
Mayer Emma, Lehrerin
Mayer-Ullmann Oscar, Pfarrer iR.

MATHÄUS VOGEL
HIRSCHSTRASSE 44
Ruf: Sammel-Nr. 22411

AUTOVERMIETUNG mit Fahrer
Stadt-, Fern-, Hochzeit- u. Beerdigungsfahrten
mit 180er bis 300er Mercedes

BLB BADISCHE LANDESBIBLIOTHEK
Baden-Württemberg

Gebr. Kolb *Laden-Einrichtungen* Gegr. 1872
Bachstr. 43 *Innenausbau* Fernruf 52221/22

Nr. Linke Seite

3 (E) Berggötz Hch., ORechtsRat iR.
Berggötz Siegfried, GerRefer.
5 (E) Schuhmacher Fritz, Dipl.Ing. ⊶ 42222
Bechtold Horst, Student
Bergmann Hans, Dipl.Ing.
7 (E) *Krieger Ph., WeingartenerStr. 18
Behrens Wlh., kfm.Ang.
Krieger Dieter, Dipl.Ing.
Sturm Hertha, Frau
Sturm Hans, Buchh.

+ Dürrbachstr. +

Rechte Seite

+ Rittnertstr. +

2 Fällt aus
4 (E) Völker Alex., Ang. ⊶ 41442
Kemmer Sgfr., Stadtbaudir.iR ⊶ 42079
6 (E) Bull Hrm., MetzgM.
Schulz Maria, We.
Wagner Karl, Rektor iR. ⊶ 42233
Zwetz Heinz, Feinmech.
8 (E) Hockenberger Lydia, We.
Muhr Anton, RegAsst.
Nied Luise, We.
Rügner Fritz, VerwDir. iR. ⊶ 41864
10 (E) *Stroh Herm., Erben
Albert Martha, Buchhn.
Bux August, RbOSekr. iR.

+ Dürrbachstr. +

Nordbeckenstraße

Am Rheinhafen
Stadtplan H 5, 6, 7
(Einseitig bebaut)

+ Nördl. Uferstr. +

1 (E) Stachelhaus & Buchloh GmbH., Kohlengroßhdlg. ⊶ 52171
1a (E) *Deutsche Bundesbahn Güterabfertigung Karlsruhe-Rheinhafen Wärterposten 7
1b (E) *Deutsche Bundesbahn Güterabfertigung Karlsruhe-Hafen Brückenwaagehäuschen
2 (E) *Stadt Karlsruhe (Umformerhaus)
3 (E) *Stadt Karlsruhe (Aborthäuschen)
4 (E) Nieten Carl Aug. & Co., Kohlenhandelsgesellschaft ⊶ 51907
Hansen, Neuerburg & Co. GmbH., Essen, Zweigniederl. ⊶ 51909
Mannesmann-Reederei GmbH., Vertrtg. Karlsruhe ⊶ 51908
5 (E) *Stadt Karlsruhe (Umformerhaus)
6 Fällt aus
7 (E) *Stadt Karlsruhe
Johann Jak., Holzspedition (Lagerplatz)
7a (E) Südd. Rohstoff-Union GmbH. ⊶ 52971
8 (E) *Fricke Annemarie, Saarlandstr. 162
Siemens & Halske
9 (E) Mittmann Jos., Viehhdlg. ⊶ 50052

Haus verwaltet:
Adolf Reimann
Immobil.- u. Hypoth.-Makler
Haus- u. Grundstücksverwalt.
Mozartstraße 5 ⊶ 28880

Mössinger Willi, Maurerpolier
Reichert Manfr., Elektr.

Nr. Rechte Seite

10 (E) *Drollinger M., Frau, Mozartstr. 11
Erste deutsche Knäckebrotwerke, Werk Karlsruhe GmbH., ⊶ 52021
Karle Frdr., WerkM.
Kutschenreuter Ella, We.
Reich Karl, HausM.
Ried Hrm., Prok. u. Werkltr.
11 wie Nr. 10
Heller Ldw., Lagerverw.
Stinnes Hugo GmbH., Mineralölgroßhdlg. (Lager) ⊶ 51462
12—13 (E) *Stadt Karlsruhe
14—15 (E) Baubedarf Glauner & Söhne (Lagerplatz)
16 (E) Stöck & Fischer GmbH., Niederlassung Karlsruhe, Kohlen, Schiffahrt ⊶ 53121
17 (E) *Haniel Frz., GmbH. (Lagerplatz)
18 (E) Klöckner, Reederei u. Kohlenhdlg. GmbH., Duisburg (Lagerplatz)
18a (E) Fluor-Chemie GmbH. ⊶ 52209
Gölz Robert, BetrLtr.
Wurster Wlh., Ang.
19 (E) *Stadt Karlsruhe (Lagerplatz)
51 Wahrschauerhaus (Schiffsmeldestelle)
(E) Bechtold Ad., Wahrschauer ⊶ 51444

Nowackanlage

Stadtplan J 11
Beginnt an der Baumeisterstr. bei Nr. 2 und endet an der EttlingerStr. bei Nr. 3
Kanzleirat Eduard Nowack, Erbauer der Nowackanlage, geb. 1820, gest. 1893

Linke Seite

+ Baumeisterstr. +

1 (E) *Reiser Paul, Ettlingen, Bismarckstr. 2
Sahl Frz. Xaver, Gaststt. Winzerhaus ⊶ 28264
3 (E) *Sturm Sgfr., Mannheim, Hellebardweg 10
Bühler Frz. X., Kunstmaler ⊶ 21665
Burtscher Michael, Schneiderei
Daferner Ldw., Arb.
Jauernig Herm., Tankwart
Lange Rudi, Arb. (Hvw.)
Lösch Anna We.
5 (E) Christl. Verein junger Männer ⊶ 26865
Bindl Maria, Näherin
Burkard Alois, Kirchendiener
Klauß Frdr., Hefevertrieb (Hvw.) ⊶ 26119
Klauß Kurt, GewerbeOLehrer
Lampertsdörfer Otto, RbOInsp. iR.
7 (E) Trauth Alois, Eiergroßhdlg. ⊶ 25445
Ammon Auguste, We.
Burger Ida, Frau
Hochstein Egon, MontageM.
Horne Hch., Haftpfl. Schadenexperte
Lembke Ernst, Administrator aD.
Lindner Annemarie, Frau
Ruff Emma, We.
Schölzel Gertr., Buchhn.
Schreyer Rud., Eichinsp.
Schmidt Hch., VerwOInsp. iR.
Windelband Fritz, Landesinsp. a. D.
9 (E) wie Nr. 7
Deubel Christina, We.
Diermayer Heinz, AbtLtr.
Engelhard Ruth, Sekretärin ⊶ 27716
Gramsch Gertr., Frau
Imhof Marg., Frau
Lutz Gust., Student
Schley Willi, Ing. Rundfunk- u. Fernsehgeräte
Schmiedel Katharina, We.

Nr. Linke Seite

11 (E) Brenner Ldw., Kfm., LebensmGroßhdlg ⊶ 24890
Bechtel Victor, Wirt
Block Anna, DSchneiderin
Brenner Hedi, st. g. Musiklehrerin ⊶ 24890
Fries Jos., Rentn.
Kreis Frdr., PolBeamter aD.
Krist Frieda, Rentn.
Laub Peter, Kfm. ⊶ 21435
Matzunsky Alois, Rentner
Pretsch Amalie, We.
Wipper Karl, Küchenchef
Woll Sigurd, Jugendwart
Hinterhaus
Degler Franz, Maurer
Hauß Else, Frau
Landhäuser Luise, Rentnerin
Leppert Emma, Frau
Mußgnug Berth. Schaffner
Schuß Emma, We.
Schweigert Wlh., Kraftfahrer
Sommer Chr. Rob., Herst. u. Vertrieb chem.-techn.Prod.
Zeller Frdr., Schlosser
13 (E) *Kaufmann Ilsi, London
Birnesser Dr. H., pr.Arzt (Praxis) ⊶ 23073
Braunagel Jos., Tanzschule ⊶ 22115
Damenschneider-Innung ⊶ 26100
Glasbrenner Karl, Zahnarzt ⊶ 27658
John Berthold, techn.BbInsp.
Künzler Hrm., FrisM. ⊶ 27581
Künstlin Mina, We.
Link Albin, Zugschaffner
Schröder Maria, We.
Willmann Ferd., MetzgerM.
Wolf Jörg, StudRat ⊶ 28649
15 (E) *Kammüller Anna u. Luise, Kandern, Hintere Mühle
Andreas Hel., Frau
Faaß Helm., kfm.Ang.
Faaß Karl, städt.Arbeiter
Moser Hans, Sattler
Münch Hugo, Dipl.Ing., PhysLehrer ⊶ 27085
Schwab Ldw., Mech. (Hvw.)
Schwab Marg., HLehrerin
Wagner Rud., HdlsVertr.
17 (E) Gerber Julie, Privat
Heck Rud., BbOSekr.
Joos Mina, We.
Kempf Else, Frau
Mermagen Helm., kfm.Ang.
Piel Cassius, OStInsp. iR.
Wernard Hel., DSchneiderei
Wernard Matthias, Rentner
19 (E) *Deutscher Gewerkschaftsbund, Gartenstr. 25
Im Umbau

+ Ettlinger Str. +

Rechte Seite

+ Baumeisterstr. +

2 (E) Falke Hch., Kfm., Blumen- u. TrauerwFbk. ⊶ 26571
Gartner Anna, Marie, Prokn.
Maurer Anna, We .
4 (E) Altherrenschaft des ehem. Corps Alemannia ⊶ 27051 (Hvw.: Eugen Stelz, Gebhardstr. 56)
Schimpf Rud., Schneider
6 (E) *Mieter- u. Bauverein, EttlingerStr. 3
Beideck Ldw., Kfm. ⊶ 25310
Beideck Wlt., Kfm. ⊶ 25310
Günther Phil., Rentner (Hvw.)
Hauss Klara, Verkfn. ⊶ 27707
Hofheinz Sofie, We.
Schladebach Joh., Schauspieler

+ Ettlinger Str. +

Nürnberger Straße

(Dammerstocksiedlung)
Stadtplan L 11

Linke Seite

+ Ettlinger Allee +

1 (E) *Brauerei Schrempp-Printz
Wickenhäuser Johanna, We., Metzgerei u. Gastw. z. Dammerstock ⊶ 30606

Nr. Linke Seite

3 (E) *Hardtwaldsiedlung eGmbH., Karlstr. 1
Cordes Jenny, We.
Schwall Jos., Heizer
Werner Wolfg., Aquisiteur

+ Danziger Str. +

5 (E) *Hardtwaldsiedlung Waschküche

+ Dammerstockstr. +

7—9 (E) *Pfannkuch & Co., Oberfeldstr. 14
Pfannkuch-Filiale ⊶ 31986
11 (E) Sack Kurt, Metzgerei (Fil.) ⊶ 32319

+ Falkenweg +
+ Bussardweg +

13 (E) Himmelsbach Osk., Textilw. ⊶ 30221

+ Sperberweg +
+ Rechts der Alb +

Rechte Seite

+ Ettlinger Allee +
+ Offenburger Str. +
+ Mainzer Str. +

4 (E) Konsumgen. Karlsruhe eGmbH., VerteilSt. Nr. 4
6 (E) *Stadt Karlsruhe
Mink Wunib., Polsterei ⊶ 32252
Rohrer Alb., Händler
Scharmann Heinz, Schreiner
Wonschech Thomas, Steinhauer
8 (E) *Fien Hch., Bussardweg 43
Hornung Rich., Amtsbote

+ Speyerer Str. +
+ Rechts der Alb +

Nuitsstraße

Stadtplan H 8
Beginnt an der Sophienstr. und zieht in nördlicher Richtung zum Fliederplatz

Linke Seite

+ Sophienstr. +

1 (E) Gräber Bernh. sen., Landwirt ⊶ 51007
Vogel Berta, We.
1a (E) *Stadt. Sparkasse
Bastian Josef, Rentner
Gebert Herta, Stenotyp.
Haas Stefan, Ang.
Hochdörffer Ferd., Schlosser
Janda, Frz., BetrAsst.
Knab Hans, BehAng. (Hvw.)
Lotter Martha, We.
Lurk & Huber, Inh. Gebr Malsch, Kohlenhdlg. ⊶ 51609
Lutz Karl, Buchdr.
Malsch Artur, Kfm.
Porr-Polony Peter, Bautechn.
Renz Jul., Kraftf.
Schmidt Gerh., kfm.Ang.
Wenninger Siegfr., SparkAng.
Wieber Agathe, We.
Witte Selma, We.
Wollmann Helene, Rentn.
Wollmann Siegwart, Buchh.
1b (E) Schilling K., Wäscherei ⊶ 52872

+ Rheinstr. +

3 (E) *Stadt Karlsruhe
Brunner Elisab., Milchgesch. ⊶ 51259
Umhauer Karl, GartenM., Blumengesch. ⊶ 51259
5 (E) *Brannath Karl, Geibelstr. 15
Haus Auguste, We.
Konietzny Joh., BbBeamter
Ostländer Karol., We.
Schmidhauser Ad., kfm.Ang.
Schuss Ernst, st. g. Masseur
Stober Kurt, Ang.
5a (E) *Brannath Berta, Erben
Graf Wlh., Geschf.
Hetty Jos., PSekr.
Hilz Eynar, WerkzDreher
Kurz Otto, KrankPfleg.
Lutz Luise, We.
Müller Wlt., Buchh.

Wilhelm Müller General-Vertretungen
BÜRO-EINRICHTUNGEN
Karlstraße 34 Fernruf 27080
Büromaschinen

BLB BADISCHE LANDESBIBLIOTHEK
Baden-Württemberg

MONINGER BIER
anerkannt hervorragend

Nr. Linke Seite

7 (E) *Behr Oswald, Kfm.
Behr E., RohprodGroßhdlg. ⊶ 51271
9 (E) *Gänger Jak. Erben
Bentz Aug., Rentn.
Gänger Dr. Berth., PrivDozent
Gänger Luise, Frau
Hemmer Otto, Arb.
Mohrholz Luise, Frau
Hinterhaus
Köhler & Flossmann, BürobedGroßhdlg. ⊶ 51434
11 (E) Hüther Maria, Rentn.
Axtmann Ther., We.
Eberle Magdalena, We.
Fütterer Ferd., MaschSchloss.
Godorr Herb., Lagerverw.
Haberacker Berta, We.
Huber Wilhelmine, We.
Metzger Creszentia, We.
Neyenhof Louis, Schiffsf.
Ober Rosa, Wäscheschneiderei ⊶ 50587
Schäfer Elisab., Frau
Siebenhaar Margot, Frau
Hinterhaus
Ganz Karl, Schuhmacherei
Huck Agathe, We.
May Karl, Eisendreher
13 (E) Kappler Rob., Metzgerei ⊶ 51186
Kastner Anna, We.
Wiese Maria, We.
15 (E) Deuchler Wlh., RegOSekr. aD.
Berner Max, Rentn.
Grether Karl, Rentner
Heimburger Berta, We.
Keucher Karl, Rentner
Pfrengle Mina, We.
Vogt Karoline, We.
Hinterhaus
Geiß Wlh., Holzbildhauer (Werkst.)
17 (E) Lähr Jak., TabakwGesch.
Koch Magd., We.
Leibelt Elisab., Frau
Morbitzer Jos., Verkäufer
Weiß Frdr., städt.Ang. iR.
19 (E) Neureuther Hel., We.
Müll Willi, Filmvorführer
21 (E) Senft Karl, Rentner
Metzger Ad., Arbeiter
Roth Rolf, Fräser
23 (E) Porzelt Jos., Pensionär
Eßwein Elise, We. ⊶ 53535
Eßwein Erich, KrimBeamter
Schmidt Hugo, KrimBeamter
Villafan Elfr., Frau
Weber Jak., Radio- u. ElTechniker
25 (E) *Unger Emil, Eheleute, Wöschbach
Breunig Sgfr., Schriftsetzer
Hoffmann Wlh., Gipser
Hüttner Joh., Schuhmacherei
Laule Wrn., BbAng.
Martin Karl-Heinz, KaminfegerM.
Müller Martha, Frau
Oberacker Magd., We.
Roser Hdw., Stenotyp.
Stellberger Wrn., kfm.Ang.
Strickfaden Frz., Rentn.
Vus Günther, kfm.Ang.
Wenner Gg., Arb.
27 (E) *Krahl Erika, Frau
Kontowski Wilhelmine, Frau
Krahl Karl, BehAng.
Reeb Berta, Frau
29 Bauplatz
31 (E) Hartmann Kasimir, BäckerM.
Erndwein Frz., Bauarbeiter
Erndwein Frdr., Kraftf.
Friedmann Marcel, techn.kfm.Ang.
Ganz Wrn., Schlosser
Happle Anna, We.
Hartmann E., Bäckerei ⊶ 50620
Kleinbeck Hans, Privat
Schreck Hulda, FriseurMn.
Schreck Karl, ElMonteur

Nr. Linke Seite

33 (E) Bastian Martha, We.
Binkert Olga, We.
Güthle Luise, We.
Hagemann Gg., Rentner
Höhn Hugo, Werkz.- u. MaschGroßhdlg. ⊶ 52060
Leichle Hch., Wachmann
Pfistner Frz., VVertr.
Schäfer Luise, Verkfn.
Stahl Walt., kfm. Ang.
Wenzl Jos., Kfm.
35 (E) Stolz Luise, We.
Gegenwarth Ferd., BbSekr.
Fest Isa, Ang.
Jordan Mina, We.
Lindwedel Frdr., VInsp.
Wunsch Hubert, BkAng.

+ Glümerstr. +
+ Fliederplatz +

Rechte Seite

+ Sophienstr. +

2 (E) Kohler Luise, We.
Müldener Anna, Arbeiterin

+ Rheinstr. +

2a (E) Schumann Sofie, We.
Glockner Otto, Vorarbeiter
John Martin, Arbeiter
Merz Daniel, OStSekr. iR.
Schumann Elsb., PSekrn. (Hvw.)
Weihs Rob., Schlosser
2b(E) *Stadt Karlsruhe
Kühnle Wlh., Schmiede u. Bauschlosserei ⊶ 52277
2c(E) *Bühler Wlh., Rheinstr. 54 ⊶ 50363
Daute Rob., Lagerarb.
Guth Rud., Schlosser
Kochendörfer Rich., Bäcker
Lorenz Aug., Schriftsetzer
Niedling Magd., We.
Saas Lina, Frau
Stang Jos., Sattl.
Trutter Josephine, We.
Hinterhaus
Mohr Heinz, Blechnerei, Installation ⊶ 25779
Zinsmaier Siegfr., Schreinerei ⊶ 53108
4 (E) Merz Emil, Transportgesch. ⊶ 50056
Farrenkopf Wlh., Schlosser
Getto Elisab., We.
Getto Willi, kfm.Ang.
Hass Anna, Rentn.
Hass Brunhilde, Frau
Wesenberg Horst, Arbeiter
6 (E) *Stadt Karlsruhe Im Umbau
8 (E) *Weick Frdr., Rankestr. 12
Anselm Fritz, Rentner
Kiefer Fritz, Arb.
Lauer Wlh., Schreiner
Lichtenberger Anna, We.
Mai Anita, Frau
Stoltz Wilhelmine, We.
10 (E) *Grün Erich, Neureut
Adomeit Heinz, Maurer
Adomeit Otto, Maurer
Attner Albin, Schlosser
Beyer Arnim, Lagerist
Beyer Herbert, Maler
Brogl Karl, Schreiner
Lück Hans, Ang.
Schröpfer Gg., Kfm.
Schwedersky Erh., Bauführer
12 (E) *Erbengemeinsch. Loos
Grieshaber Gust., Dreher
Jelinek Karl, Buchhalter
Koppe Dieter, Graphiker
Kury Bernd, VAng.
Wiese Fredi, Mechaniker

+ Bachstr. +

14 (E) *Linder Emma, Kaiserallee 74
Brunner Elisab., We.
Hesselschwerdt Gottl., Mech.
Kaier Wlh., Fahrradhdlr. ⊶ 51702
Sauer Heini, BehAng.
Schaarschmidt Herb., Mechan.
Scholl Frida, We.

Nr. Rechte Seite

Schwaninger Hch., Former
Schwarz Antonie, We.
Seitz Otto, Faktor
Spanagel Alfr., LebensmGesch. ⊶ 51579
Wetter Gg., Bauing.
Wolf Bertel, Geschlnh.
16 (E) Bauer Ant., Bauschlosserei ⊶ 53286 u. Krämer Rosa, Frau
Bauer Anna, Rentn.
Bauer Jul., BauschlosserM.
Herlan Hch., Gartenbaubetr.
Kiewert Wlt., Lagerist
Kohler Wlh., Malergesch.
Krämer Karl sen., RegOInsp. iR.
Krämer Karl jun., Schlosser
Maly Ant., Rentn.
Wildenmann Willi, RegAsst.
Zapfl Josefa, Frau
18 (E) *Lion Cäcilie, Esch/Alzette, Luxemburg, Prinz-Heinrich-Ring 72 (Hvw.: Haus- u. Grundbes.-Verein eV., Lessingstr. 10)
Asser Manfred, FAnw.
Bahm Karl, SchneiderM.
Bastian Ant., SchreinM.
Bastian Ernst, VAng.
Bopp Frdr., Rentn.
Geiß Wlh., Holzbildhauer
Graf Ant., Rentn.
Muron Jos., Bürstenmacher
Rewitzer Gg., Landwirt
Rittmann Karl, MaschSchloss.
Schulze Kath., We.
Stubenrauch Wlh., FriseurM.
Werner Horst, Verkaufsf.
Wonker Kurt, Rentner
Hinterhaus
Berner Karl, Modellbau ⊶ 50495
Leyrer Alfr., Schlosser
Müller Ph., FlugzMech.
Pfeifer Marie, Rentn.
20 (E) Wiedl Franz, Baugesch. ⊶ 51441
Benda Ernst, Install.
Bühler Willi, ElMonteur
Dinges Christ., WerkM.
Heinzler Egon, PSchaffn.
Kroha Karl, Kraftf.
Ratzner Aloisia, We.
Ruf Frdr., Buchh.
Schonner Wlt., Bauing.
Schneider Dr. Jos., DiplVolkswirt
Schröpfer Kath., We.
Weimar Hrm., techn.OTelInsp.
22 (E) Weiss Klara, We. ⊶ 52471
Brugger Guido, Kfm.
Rahner Willi, LebensmGesch. ⊶ 52471
24 (E) Meißner Frdr., Rentn.
Kirchner Karl, PolBeamt.
26 (E) Seidl Karl, Schlosser
Seidl Siegfr., Bauschlosser
Wilfinger Rud., Bauschlosser
26a(E) Ueberle Luise, Rentn.
Kahlke Adlb., Kesselschmied
Kiera Gerda, We.
Zorn Jak., PSchaffn.
26b(E) Groß Anton, städt.Arb.
Maag Emil, Arbeiter
28 (E) Agria, GenVertr. Jul. Fien, LandmaschGroßhdlg. ⊶ 51208
30 (E) *Bickel Frdr., LudwigMarumStr. 25
Betzler Gg., Schlosser
Dantes Anna, We.
Gerspacher Frdr., Werkm. iR.
Meichel Herm., Ang.
Penz Elisabetha, We.
Penz Otto, MaschIng.
Penz Waldem., MaschSchloss.
Sieburg Wrn., kfm. Ang.
Trunzer Else, We.
Weber Alb., kfm.Ang.
Zeiser Karl, Eisendreher
Zeiser Martha, We.

+ Fliederplatz +
+ Ludwig-Marum-Str. +

Oberdorfstraße

(Hagsfeld)
Stadtplan F 15

Nr. Linke Seite

+ Karlsruher Str. +

1 (E) Murr Alfons, Monteur
Nagel Eugen, Dachdecker
3 (E) Nerding Gust., Rentn.
Buchleither Ad., Kfm. ⊶ 21765
5 (E) Murr Christ., Schriftsetzer
Pallmer Wolfg., HeizMonteur
7 (E) Dörrwächter Karl sen., VerwOSekr.
Riel Hch., Buchdr.

+ Ruschgraben +

Rechte Seite

+ Karlsruher Str. +

2 (E) Wagner Ludwig, BäckerM. ⊶ 21286
Wagner Jos., Bäckerei, ⊶ 21286
2a (E) Wurm Hch., Ang.
4 (E) Wetterauer Karl, El.Ing. ⊶ 21166
6 (E) Strenger Karl, Rentner
Volk Karl, Dreher
8 (E) Schmidt Rud., Bohrer
Gierich Ldw., Fräser
Voigt Wlt., Maler
10 (E) Siess Anna, We.
Blankenbühler Karl, Kfm.
Ferrari Bruno, Kfm.

+ Ruschgraben +

Oberer Lerchenberg

(Durlach)

Behelfsheim:
Abele Jos., Monteur

Oberfeldstraße

Stadtplan H J 7
Gewann Oberfeld, im jetzigen Industriegebiet
Zieht von der DaxlanderStr. nach Norden

Linke Seite

+ Daxlander Str. +

1a(E) Hoffmann Willy, Flaschengroßhdlg. ⊶ 50983 (Lager)
1b(E) *Kienzler Gebhard, DaxlanderStr. 1
Kienzler Walter, Kraftf.
Kirchhoff A. u. E., Furniere-Import (Lager)
1c(E) Beuscher Kurt, GeschTeilh. ⊶ 51812
1g(E) wie Nr. 1b
Fetzer Jak., Mehlhdlg., Lager
1h (E) Löffler Wlt., Mineralölgroßhdlg. ⊶ 31004
Bach Ad., Baugesch. (Lager)
3 (E) Beuscher Peter, KG., Großhdl., Abt. Flaschen ⊶ 51812
Abt. Porzellan ⊶ 51811
Bindner Maria, We.
Graus Karl, Gipser
Hünerfauth Jul., ModBauM.
3a(E) Enseling Rud., IndKfm.
Hartchrom GmbH., Metallveredelungswerk ⊶ 51466
Jacob Alfr., Rentner
Kurz Hch., Autoschlosser
Lechner Karl, Schlosser
5 (E) *Ochs Rob., Gellertstr. 24
Badischer Kraftverkehr Rob. Ochs ⊶ ✱ 51228
Lang Helm., Kraftf.
Schmidt Horst, Kraftf.
Zänker Kurt, Schlosser
7 (E) *Bortoluzzi S. & G. Krauß, Klosestr. 33
Bortoluzzi S. & G. Krauß, Kunststeinwerk, Werkstatt u. Lager ⊶ 31549
Grimm Karl, Rentner
Nolden Paul, st.g.Masseur
Sabadello Anna, We.

BAUGELD zu 4½% und hohe Steuerersparnis oder jährl. 25 bis 35% Wohnungsbau-Prämie. Guthabenzins 2½%
BADENIA BAUSPARKASSE KARLSRUHE 25 JAHRE
TELEFON 27318

BLB BADISCHE LANDESBIBLIOTHEK
Baden-Württemberg

Karlsruher Eisen- und Stahlhandel G.m.b.H.
Stab- u. Formeisen - Universaleisen - Spezialprofile - Qualitätsstabstahl - Blankmaterial - Schmiedematerial
Qualitätsfeinbleche - verzinkte Bleche - Mittel- und Grobbleche, sowie Stahlbleche in sämtlichen Güten,
Formaten und Stärken - Gas- und Geländerrohre - rohe schwarze Schrauben - Unterlegscheiben und Federringe
KARLSRUHE Fautenbruchstraße 49/51 Ruf Sammel-Nr. 31487
Fernschreiber: Nr.: 0782 763 esta karlsruhe

Nr. Linke Seite

9 (E) Hettmannsperger Joachim, Brunnenbauing. ⊶ 50386
Gerstner Elise, We.
Hettmannsperger Aug., Brunnenbau ⊶ 50386
Tschann Stef., Kfm.
11 (E) Müller Wlh., Inh.: Heribert Schoch, Beton- u. Eisenbetonbaugeschäft (Lager u. Werkpl.) ⊶ 50249
13 (E) Gruber Eug., Betonwarenfbr. ⊶ 50664
Maysack Rob., OPInsp. aD.
Rieder Magdal., We.
15 (E) Einkaufsgenossenschaft d. Gipser- u. StukkateurM. Südwestdeutschlands eGmbH. ⊶ 52926
Magerl Anton, PlatzM.

Rechte Seite

+ Daxlander Str. +

2 Fällt aus
4 (E) Edeka Großhandel eGmbH. ⊶ ✱ 51511
Göckel Frz., Buchh.
Göckel Wilhelmina, We.
6 (E) *Pfannkuch & Cie., GmbH. Zerstört
8—10 Bauplätze
10a (E) Härle Gottl., Sauerkrautfbr. ⊶ 51358
12 (E) *Stadt Karlsruhe Seulberger Theo, oHG., ChemGroßhdlg. ⊶ 51328
14 (E) Pfannkuch & Co., Verwaltung, Lebensmittel-Hauptlager ⊶ ✱ 51921 (Hvw.: Franz Möhle, Rolandplatz 7)
Ganz Alb., HausM.

Oberreuth

Siehe Gewann

Oberroßweide

Siehe Gewann

Oberschmallen

Siehe Gewann

Oberwaldstraße

(Durlach)
Stadtplan K 15, 16

Beginnt an der AuerStr. bei Nr. 48 und zieht nach Westen bis zur Gudrunstr.

Linke Seite

+ Auer Str. +

1—9 Fallen aus
11 (E) Weiler Aug., H u. DSchneiderei ⊶ 42230
Knabe Ekkehard, Kraftf.
Müller Frz., Pens.
Weiler Frdr., Faßfabrik ⊶ 41547
Weiler Phil., KüferM. ⊶ 41547
Weiler Rolf, Küfer
13—15 Fallen aus

+ Reichenbachstr. +

17 (E) *Kleiber Grötzingen
Beck Ldw., RbOSchaffn. iR.
Bubla Hdw., We.
Frimmel Anton, StellwM.
Huy Peter, FormerM.
Künstle Aug., Metzger ⊶ 41754
Meinzer Max, Schlosser
Reinhart Johanna, Frau
Wettach Mina, We.
19 (E) Zipfel Karl, Rentn.
Köhler Albert, Mechaniker
Siebler Hrm., ElMont.
Spielmann Wlt., Malergesch. ⊶ 41590
Tron Mathilde, We.
21 (E) Preiß Elise, We.
Kiefer Wlh. jun., El.Installation ⊶ 41466
Leszek Stefan, Bildhauer
Wolf Anna, We.

Nr. Linke Seite

23—35 Fallen aus

+ Hildebrandstr. +

37 (E) *Ev. Kirchengemeinde Durlach
Lutherkirche (ev. Kirche), Lutherhaus
Baust Emil, Sattler
Braun Gust., Zahnarzt (Wohnung) ⊶ 41912
Braun Jak., RbOInsp. iR.
Bühler Anna, Frau
Gerth Dr. Ehrh., ORegRat
Kempf Frieda, Frau
Kindergarten
Neumann Otto, Stadtpf. ⊶ 41148
Schneider Sophie, HausM. (Hvw.)
Schweickhardt Aug., Schlosser
39 (E) *Krieger Wlh., Erben
Keppner Wlt., Küchenchef
Kohnle Emilie, We.
Krieger Frdr., GeschInh.
Krieger Wlh., Inh. Frdr. Krieger, Baugesch. ⊶ 41581
Vetter Rob., PackM.
41 (E) Rebmann Willi u. Alb., Mech. Werkst. u. Apparateb ⊶ 41106
Nolthenius Kurt, KfzHandwM. ⊶ 41918
Rebmann Alb., DrehcrM.
Rebmann Willi, MechM. ⊶ 41106
43 (E) König Jak., Rentn.
Barth Hch., WerkM.
Bartl Frz., Wagner
Baust Anni, Schreib- u. Lederw.
Baust Emil, Tapeziergesch.
Buck Karl, Ing.
Filip Ludmilla, We.
Kuhn Elise, We.
Lauppe Elsa, Frau
Rieth Willi Gust., Furnierbearbeitung
Schenkel Emilie, We.
45—51 Fallen aus

+ Dietrichstr. +

53 (E) *Lessle Frida, Hauptstr. 30a
Braun Siegfr., BehAng.
Gültling Hch., Dreher (Hvw.)
Knöpple Aug., Schrein.
Pfalzgraf Kurt, Feinschleif.
Schmitt Nik., SchreinerM.
Stittgen Hans, Student
55 (E) *Deutschmann Jul., Pforzheim
Kammerer Max, Arb.
Kunzmann Karl, Rentn.
Kutter Aug., PolWachtM.
Leismann Kurt, Gipser
Schafhauser Barbara, We.
Thümmel Siegfr., VermTechn.

Hinterhaus

Eissler Frdr., RevDreher
57 (E) Rastetter Otto, StbKontr.
Helmich Frdrke., We.
Parzer Herb., Install.
Swoboda Hans Drogist

Rechte Seite

+ Auer Str. +

2 Fällt aus
4 (E) *Mußgnug Willi, VerwDir., Württstr. 11a
Gentner Wrn., Kraftf.
Gimmel Willi, Schlosser
Hofmann Johs., Kunstmaler
Klemann Hch., Furnierschneider
Löffel Emma, Milchgesch.
Ratzmer Martha, Priv.
Schehr Siegfried, Monteur
6 (E) Merx Kurt, Schreiner
Hoch Erwin, Kernmacher
8 Fällt aus

+ Reichenbachstr. +

10 (E) Matt Wlh., Erbengem.
Berger Elisabetha, We.
Hellriegel Karl, Rentn.

Nr. Rechte Seite

Jock Aug., Techn.
Kleiber Gust., Rentn.
Lang Luise, We.
Matt Math., OPSekr.
Sauder Rob., Drogerie ⊶ 41559
Schneitz Christina, We.
Schwenger Hans, Eisendreher
Traub Jul., Möbelpacker
Wanitschek Gerlinde, DSchneiderei
Wanitscheck Osk., Glasarb.
Zittel Frieda, We.
12 (E) Wicker Frdr., Rentner
Wicker Fritz, Dreher
14—32 Fallen aus

+ Hildebrandstr. +

34 (E) Armbruster Rud., Modellschlosser
Siegmann Rud., Helf. j. Steuers. ⊶ 41838 (Wohn.)
Steinbrunn Karl, RundfMechM.
Theis Hel., We.
Walzer Hilde, We.
Wamser Hans, PolWachtM.
36 (E) Meier Leonh. sen., Rentner
Meier Leonh. jun., Dreher
Meier Lina, We.
38 (E) Brecht Frdr., Rentner
Dümas Eug., Techniker
Längin Otto, MaschSchlosser
40 (E) Lausch Marie, We.
Höll Rob., WerkM.
Müller Rud., Autoschlosser
Pfrang Marg., We.
Reichel Gerhard, Schleifer
42 (E) Rachner Liddy, We.
Meier Rich., Schreiner
Rauschenbach Ad., SortM.
Rogelböck Ferd., EisenbBed.
Wandara Maria, We.
Wieland Wilhelmine, We.

+ Dietrichstr. +
+ Gudrunstr. +

Ochsentorstraße

(Durlach)
Stadtplan K 16

Beginnt an der Pfinztalstr. bei Nr. 32/34 und führt nördlich zur Pfinzstr.
Das Ochsen- oder Pfinztor bildete den nördl. Stadteingang, 1845 abgebrochen

Linke Seite

+ Pfinztalstr. +

1 (E) Ostermeyer Margot, Verkfn.
Ostermeyer Adolf, Wein- u. Spirituosengesch.
3 (E) Altfelix Frdr., Blechn. u. InstallGeschäft ⊶ 42209
Claus Julius, FriseurM.
Kappler Hdw., We.
5 (E) Kleiber Luise, We.
Kleiber Aug., Meßgehilfe
Kolb Alb., Arb.
Langendorf Willi, kfm.Ang.
Löhr Lina, Rentnerin
Mayer Friedericke, We.
Weiler Willi, Kraftfahrer
7 (E) *Bühler Wlh., MetzgerM. (Stallung)
9 (E) Hochschild Magd., We.
Kühnle Joh., Rentn.
Lehberger Frdr., Kernm.
Rückborn Otto, Schriftsetzer
Schibel Herb., techn. Ang.
Zumkeller Wlh., Süßwarengroßhdlg. ⊶ 42577
11 (E) Christelbauer Franz, Bahnarbeiter
Frey Anna, MaschStrickerei
Liede Frdr., Arbeiter
Müller Luise, Frau
Ostermeyer Ida, Frau
Pfeiffer Anna, Schneiderin
Siegler Rob., Gartenarbeiter
Weber Otto, Arbeiter
Weber Roland, Arbeiter
Wiemann Alfr., Bauarb.

Nr. Linke Seite

13 (E) Boßler Berta, We., Boßler Helm., BbOSekr. ⊶ 42281
Färberei Roth, Annahmestelle ⊶ 42003
Jungmann Anna, We.
15 Fällt aus

+ Rappenstr. +

17 (E) Steidinger Konr., Rentner
Deggelmann Jul., Metallschleif.
Krause Alb., An- u. Verkauf

+ An der Stadtmauer +

19 (E) Boley Rob jun., Werkzeugschlosser
Bolay Rob. sen., Rentn.
Dehn Luise, We.
Hartmaier Christine, We.
Herholz Johanna, We.
Schibel Hans, El.Install
Kunzmann Jak., Schlosser

+ Pfinzstr. +

Rechte Seite

+ Pfinztalstr +
+ Jägerstr. +

2 (E) *Hund Alois, MetzgerM. u. andere
Andexinger Otto, SchreinerM.
Miltz Alb., Metzgerei ⊶ 42289
Sauer Wlh., Install.
4 (E) *Meier Hildeg., Erben
Atz Erw., Schuhmacherei
Fecker Anna, Frau
Fecker Kurt, MaschSchlosser
Hanka Frz., Schlosserei ⊶ 42476
Meier Siegmar, Elektromech.
Weber Rich., Kraftf.

+ Königstr. +

6 (E) *Goldschmidt Anna, We., Ochsentorstr. 8
Czermin Friederike, We.
Hochschild Christ., Arbeiter
Oeder Wrn., Blechn. u. Install.
Schaufler Joh., Maurer
Spaderna Karl, Zimmermann
Steimer Egon, BäckerM.
8 (E) *Goldschmidt Anna Erben
Arheid Heinz, Gipser
Goldschmidt Aug., Bauarbeiter
Goldschmidt Hch., Dekorat.
10 (E) Kemmner J., SchneiderM.
Dobmeier Gerda, We.
Kiemle Erich, D u. HFriseurgeschäft
Späth Aug., Weichenwärter
Veit Alfr., Lokf.
12 (E) *Meier Gust., Bienleinstorstr. 32
Paluschka Frz., Maurer
Pfeifle Eug., städt.Arbeiter
Riedle Emma, Frau
Zoller Elsa, Frau
14 (E) *Frick Karl, Gastw., Pfinztalstr. 39
Durm Johannes, Arbeiter
Fleischer Frz., Landwirt
Lahnstein Edm., Kappellenltr.
Schöps Heinz, Maurer
16 (E) *Schmidt Erben
König Chr. sen., Rentn.
König Wlh., Kalkulator
Schmidt Elisab., LebensmGeschäft
Schmidt Wlh., WerkzSchloss.
Schneider Wlh., städt.Arbeiter
18 (E) Genter Karl, Biergroßhdlg., Wirtschaft „Brauerei Genter" ⊶ 41308
Hildebrandt Rud., MaschBauM.
Hoer Heinz, HeizMonteur
Schulze Hub., kfm.Ang.
20 (E) *Echle Symphorian, Erben
Echle Karl, techn.Ang. (Hvw.)
Echle Maria, Frau
Flohr Jos., Arbeiter
Kühnle Karl, Metallarbeiter
Kunz Gust., Kernmacher
Materne Karl, Rentner

Glasschleiferei mit Sandstrahlgebläse
Spiegelbeleganstalt
Autoglaserei
Ladeneinrichtungen
Joh. Rüger
Schützenstr. 57 Fernruf 24264

BLB BADISCHE LANDESBIBLIOTHEK
Baden-Württemberg

Plagt Dich ein Tier ..... Ruf 3-1-2-3-4
A. Springer, Ettlinger Straße 51 Haushygiene

Nr. Rechte Seite

22 (E) *Lotsch Hch., Erben
Diehl Hrm., Rentn.
Grub Ad., Rentner
Lotsch Frdr., Schlosser
Weigel Hch., Rentner
24 (E) Jäger Ldw., Gasth. „Zum Pflug" ⊶ 42023
Amann Sophie, We.
Amann Willi, ElektrInst.
Furtwengler Emil, Schloss.
Herholz Wlt., Heizer
Katz Osk., Arb.
Klenkler Ida, Rentn.
Melcher Lina, We.
Morr Herta, Frau
Schindler Marie, We.
+ Jägerstr. +
26 (E) *Strazzabosco Karl, Dreher, Durlach
Moser Jos., Arb.
Schlick Elise, Landw.
28 (E) Meyer Otto, Gelderheber
30 Fällt aus
32 (E) König Chr., OLokf.
+ Pfinzstr. +

Ochsenweide

Siehe Gewann

Ölgartenweg

(Daxlanden)
Stadtplan J 6
Zwischen Faulbruch- und Burgauweg
2 (E) *Stadt Karlsruhe
Hörner Anna, We.
Weber Rob., städt.Arb. (Hvw.)

Offenburger Straße

(Dammerstock)
Stadtplan L 11
Offenburg, Stadt an der Kinzig. Hier zweigt die Schwarzwaldbahn von der Linie Mannheim—Basel ab

Linke Seite

1 (E) Zimmermann Ant., Gewerbeoberlehrer
Brox Frdr., VermAssess.
3 (E) Riesterer Marie, We.
Donner Adolf, Pens.
Kubin Othmar, VermIng.
5 (E) Klug Frz., BbOSekr. u. Klug Karl, BbOSekr.
7 (E) Hauck Ad., BbOSekr. u. Hauck Maria, BkAng.
Hauck Theresia, We.
9 (E) Wolsbek Emil, HLehrer
11 (E) Schmitt Gg., GewerbeOLehrer
Kienzler Waldemar jun., Ang.
+Freiburger Str. +
13-17 Im Aufbau
19 (E) Roye Fritz, VKfm. ⊶ 30726
21 (E) Gehrig Max, Ausstellungsltr.
Arbeitsgemeinschaft für Messen u. Ausstellungen, Max Gehrig ⊶ 30377
23 (E) Chladek Dr. Theodor, AGRat
Chladek Berta, Lehrerin aD.
25 (E) Jahnke Johanna, We.
Stox Hch., Kraftfahrer
27 (E) Silberhorn Sophie, We.
Bucher Wlh., DiplVolkswirt
29 (E) *Stöffler, Menzenschwand
Fläschel Herbert, VerwInsp.
Köhler Meta, We.
31 (E) Schwarz Otto, AnzExped. ⊶ 30185
33 (E) Schmitt Aug., HLehrer
35 (E) Berg Emilie von den, We.
37 (E) Hipp Jos., Strickerei
39 (E) Häffner Wlt., BankProkurist
41 (E) *Weimann Albert, Reichenbachstr. 19a
Stelzig Wrn., Kfm. (Hvw.)
Weigt Wolfg., Reisender
43 (E) Tietze Kurt, Zahnarzt

Nr. Linke Seite

45 (E) *Hornung Gunter, Geschf.
Berthold Georg, Kammermusiker
Hornung Paula, Frau
47 (E) Rossmann Erich, Dipl.Ing., ArchitBüro ⊶ 32401
Kreutler Hildeg., We.
Lang Dr. Gerh., wissensch. Asst.
Rossmann-Riegger Dr. Ruth, pr.Ärztin ⊶ 32401
Ohne Nummer
(E) App Erw., Schlosser
App Andr., Arb.
(E) Elfner Philipp, Rentner
(E) Süß Aug., Zimmerm.
Hose Barbara, We.
+ Nürnberger Str. +

Rechte Seite

2a(E) Gareis Albrecht, Dipl.Ing.
Nibbe Garlef, Kfm.
2b(E) *Bad. Heimstätte GmbH., Schloßplatz 10
Trautmann Georg, kfm.Ang.
2c(E) *Bad. Heimstätte GmbH., Schloßplatz 10
Jörns August, Rentner
Schwab Herm., kfm.Ang.
4 (E) Butz Else, We.
Gerwinsky Anna, We.
Gerwinsky Ursula, Kontoristin
Schunke Joachim, RegVermRat
6 (E) Rodinger Karl jun., HdlsVertr. ⊶ 31620
Rodinger Karl, Glasmaler
8 (E) Wagner Kurt, kfm.Ang. (Ehel.) u. Ochs Berta, We.
10 (E) Schwörer Otto, Geschf. ⊶ 30879
12 (E) Hellriegel Hans, PSekr.
Zapf Rob., OPInsp.
14 (E) *Biela Rud., Maxburgweg 9
Cammisar Edm. sen., BäckFil. ⊶ 30889
Prauss Karl, LebensmGesch. ⊶ 30566
Scheidel Philomena, Frau
+ Freiburger Str. +
16 (E) Müller Otto, RegOAmtm.
18 (E) Brust Amalie, OLehrerin u. Brust Klara, Schneiderin
20 (E) Kleinhansl Paula, We.
Steffel Thekla, We.
22 (E) Hecker Otto, ElektroM.
24 (E) Schwall Arth., StadtverwDir. ⊶ 20121
26 (E) Birgin Elisab., Frau
28 (E) Weinmann Kurt, RegAmtm.
Becker Maria, We.
30 (E) Fejfar Edith, Sekrn.
32 (E) Amberg Ewald, MalerM.
Schuler Elisab., Fürsorgerin
34 (E) Köhler Helm., Prokurist
Radloff Hdw., We.
36 (E) Dapp Ernst, ZollInsp.
38 (E) Haberkern Georg, JustAmtm.
40 (E) Finkbeiner Paul, Bankang.
42 (E) Kempf Karl, Zimmergesch ⊶ 31431
44 (E) Maaß Günter, Bundesrichter ⊶ 31314
46 (E) Zimmermann Dr. Aug., Stadtkämmerer ⊶ 31759
+ Nürnberger Str. +

Oosstraße

(Weiherfeld)
Stadtplan L 10, 11
Südwestl. vom Hauptbahnhof
Oos, Stadtteil v. Baden-Baden

Linke Seite

+ Murgstr. +
1 (E) Welte Lor., Elektr.
Evers Hilda, We.
Kullmann Frz., HdlgsBevollm.

Nr. Linke Seite

3 (E) Leppin Otto, OStInsp. aD.
Benzinger Ilse, Sekrn.
Rotter Anna, We.
+ Donaustr. +

Rechte Seite

+ Murgstr. +
2 (E) Kirschner Karl, städt. Aufseher
Ganzhorn Hugo, Sekr.
Horr Wlh., OIng.
Rieß Hch., VAng.
4 (E) Karcher Wlh., BbBeamter (Frau)
Wahl Helm., GewerbeOLehrer
Wolff Helm., VAgent ⊶ 31627
Wolff Lina, We.
4a(E) Glasstetter Rob., PBetriebswart
Nerger Wrn., Ang.
Trompeter Th., Dipl.Ing.
6 (E) Speck Val., Rentn.
Süß Irma, We.
+ Donaustr. +

Ortenaustraße

(Rüppurr)
Stadtplan N 12
Zwischen Breisgau- und Kraichgaustraße
Ortenau, Landschaft bei Offenburg zwischen Rhein u. Schwarzwald

Linke Seite

+ Breisgaustr. +
1 (E) Bamberger Karl, BbInsp. iR.
Dunz Hch., OZugf. iR.
Wolf Hrm., jun., OPInsp. ⊶ 32127
3 (E) Boos Regina, We.
Pisano Onarino, Rentner
5 (E) Herz Andr., Stadtamtmann
Fischer Dr. Frz., Rechtsanw. ⊶ 31519 (Wohn.)
Heinitz Anna, We. ⊶ 31519
Herz Helmut, Uhrmacher
Klumpp Johs., RbOInsp. aD. ⊶ 31519
+ Kraichgaustr. +

Rechte Seite

+ Breisgaustr. +
2 (E) Gegner Emil, Steuerrat aD., Helfer in Steuersachen ⊶ 31252
4 (E) *Leisinger Marie, We., Huchenfeld
Lusch Alfr., ForstM.
6 (E) Kuhn Osk., Steuerrat
Kuhn Emma, We.
Springer Oda, We.
8 (E) Bauermeister Ed., Stud.-Rat, Dipl.Ing., RegBauM. aD. (u. Frau) ⊶ 30469
Krum Fritz, Dipl.Ing., VDE, Dozent ⊶ 30469
Kury Maria, HLehrn. aD.
Magnus Johanna, Frau
10 (E) Thimig Anna, We.
Haas Frithjoff, KapellM. ⊶ 31919
Thimig Kurt, AbtLtr.
12 (E) *Müller Gertr., Baden-Baden u. *Neckermann Elisab., techn. Lehrn.
Deutsch Hans, Insp.
Overlach Hans, Prof., IngBüro ⊶ 30896
14 (E) Kling Anna, We., GeschInhn.
Kling & Seibig HdlsVertr. ⊶ 31632
Kreiner Wlt., Ang.
Seibig Karl, GeschInh. ⊶ 31632
+ Kraichgaustr. +

Ostendstraße

Stadtplan J 12, 13
Beginnt an der Durlacher Allee gegenüber der Bernharduskirche und zieht in südlicher Richtung zwischen den alten Friedhöfen bis zum Güterbahnhof

Nr. Linke Seite

+ Durlacher Allee +
1 (E) Ciecior Gg., Kfm.
Friedrich Mina, Frau
Kost Hch., Friseur
Kosytorz Hildeg., We.
Speck Arth., Wachmann
Stuber Alb., Schneider
Zierott Erich, Kfm.
Zierott Hdw., Schreib- u. Kurzwaren
3 (E) *Meckes Kath., We. Rodalben b. Pirmasens (Hvw.: Eugen Grab, Vogesenstr. 37)
Back Ph., Beamter
Becher Karlheinz, kfm.Ang.
Beyrer Marg., Frau
Carduck Annel., Sekrn.
Grab Martha, kfm. Ang.
Hohmann Jos., Kesselschmied
Katz Frz., Priv.
Pohl Frz., Kühlanlagen
Rappenecker Otto, Kraftf.
Schäfer Hans, Schlosser
Schäfer Wend., Arb.
Snehotta Franz, Schlosser
Stapf Karl, Packer
Strickle Frdr., Zeitungshdlr.
5 (E) Herrmann Emma, Frau
Butscher Elisab., Ang.
Enderle Heinz, Arbeiter
Graß Frz., kfm.Ang.
Günter Fridolina, Kassiererin
Kutzki Otto, PolHKommiss. iR.
Mayer Horst, Maler
Merx Lina, Kontorn.
Neumaier Erich, OLokf.
Ochs Frdr., Bauarbeiter
Oststadt-Bad, Emma Hermann
Schmiederer Emil, Drogist
Spitzfaden Kreszenzia, We.
Hinterhaus
Heinzler Erw. Tankwart
Tzschuke Erka, Sekretärin
Wudy Alois, Arb.
Wudy Valerie, Hebamme
7 (E) Beyerle Otto, Weinhändler ⊶ 26661
Bletsch Jos., VerwInsp.
Ladegemeinschaft Karlsruhe GmbH. ⊶ ✱ 23711
Lechner Ad., StbSchaffner
Lechner Gust., Kfm.
Lorenz Emma, We.
Mayer Günter, kfm.Ang.
Mink Gg., Schlosser
Straßenverkehrs-Genossenschaft Nordbaden eGmbH., Laderaumverteilungsstelle ⊶ ✱ 23711
Hinterhaus
Brühl Herb., Malergeschäft (Werkst.)
9 (E) Krämer Rud., OFinInsp. u. *Mutter Anna, Lebrechtstr. 32
Benkeser Ernst, Schlosser
Fertsch Moritz, Kraftf.
Horvatitsch Ad., BehAng.
Krämer Alfons, Zahnarzt
Mayer Klara, We.
Müller Anna, Arbeiterin
Pfeifer H. Otto, Vertr.
Schönthaler Ldw., Lagerarb.
11 Zählt zu GottesauerStr. 19
+ Gottesauer Str. +
13 (E) Kalesse Karl, Schreinerei ⊶ 26241
Kalesse Karlheinz, SchreinerM.

Wilhelm Müller General-Vertretungen
BÜRO-EINRICHTUNGEN
Karlstraße 34 Fernruf 27080
Büromaschinen

BLB BADISCHE LANDESBIBLIOTHEK
Baden-Württemberg

FERNSCHREIB-NR. 0782/670
ANNONCEN-EXPEDITION
KRAIS
WERBEGES.M.B.H
KARLSRUHE · WALDSTR. 30
TELEFON * 23544
dient der Wirtschaft als fortschrittlicher Werbungsmittler für Anzeigen, Plakatanschlag, Werbung im Verkehr, Diapositiv-, Filmwerbung, und Rundfunkwerbung.

Nr. Linke Seite

15 (E) * Deutsches Reich (Bundesverwaltungsvermögen) (Hvw.: Bundesvermögensstelle, Maximilianstr. 8)
Heck Wlt., GmbH., Gärtnereibedarf, Werksvertretungen ⊶ 27465
Schmitt Alois KG., Eisen u. Metalle ⊶ * 25428

+ Frühlingstr. +

17 (E) *Stadt Karlsruhe (Alter Friedhof)
19 (E) Vogel Ernst, KfzRepWerkst. ⊶ 26249
Kohler Math., Kohlenhdlg. (Lager)

Rechte Seite

+ Durlacher Allee +

2 (E) *Breitenberger Joha., We., Gaggenau
Fischer Wlh., Dipl.Ing., StudRat
Mark Joh., Bahnarbeiter
Müller Martha, Näherin
Ritter Alfr., Schlosser
Roos Anna, DSchneiderei
Roos Otto, MaschSchlosser
Schimmel Ths., OZugf.
Schönsiegel Hch., Friedrich-Apotheke ⊶ 24062
Schraft Otto, WerkM.
Seitz Elise, We.
Storm Anna, We.
Vogt Rosel, GeschInhn. ⊶ 28625
Vogt Wlt., HdlsVertreter
Wolf Ferd., OPInsp.
4 (E) *Manshardt Mich., Kfm., Rheinbischofsheim, Hauptstr. 31
Billhardt Chr., Gipser
Bühler Lisa, Frau
Fritz Maria, Händlerin
Götz Ldw., BauIng.
Reck Frz., VerwAng.
6 (E) *Eichlinger Frz., Eggenstein
Bühler Wlt., Lokf.
Ehmüller Hildegard, We.
Graubaum Ingeborg, Schneiderin
Krieg Agathe, Hausschneidn.
Lotz Wlh., kfm.Ang.
Marquedant Fritz, kfm.Ang.
Marquedant Wlh., Werkf. ⊶ 22489
Müller Jos. Stadtamtmann
Müller Otto, Metzger
Schaller Otto, Lithogr.
Wechsler Gg., RegInsp.
8 (E) *Doerrschuk, Erben
Amolsch Karl, OSchaffner
Bardusch Wolfg., BehAng.
Heinicke Helmut, Gärtner
Hüther Frdr., VermGeh.
Lietz Manfred, GewSekr.
Karmasin Karl, Rentner
10 (E) *Müller Albr., Stuttgart

Haus verwaltet:
Wurm & Co.
Fachgeschäft für Immobilien
Erbprinzenstraße 33 ⊶ 25620

Allina Rud., Gipser
Altenberger Elisab., Frau
Giesebrecht Rud., Verw.Ang.
Grassel Karl, Kassenbote
Grau Josefine, We.
Grau Wilhelmine, LebensmGeschäft
Gurk-Hennhöfer Eug., Schrotthdlr.
Kästel Klara, We.
Kinszky Susanne, We.
Pongratz Camill, Prok.
Pütz Jos., OptikerM.
Schubert Emilie, We.
Schubert Gerh., OZugschaffner

Nr. Rechte Seite

Sokol Jul., KonditorM.
Storck Emmy, Sängerin
Storck Heinz, Kfm.
Vogt Nik., HSchneider
Vogt Wlh., HSchneider

+ Gottesauer Str. +

12 (E) Braun Fr. u. E. Fischer, Baugesch. (Büro u. Lager) ⊶ 27743
Braun Frdr., BauM.
Fischer Frz., Bauing.
Gemünden Irmgard, We.
Richter Gilda, Sekrn.

+ Lutherplatz +

14 (E) *Stadt Karlsruhe (Bauhof)
16 (E) *Oberfinanzpräsidium, Karlsruhe
Alpers Jos., Polierscheibenfabr. ⊶ 20491

+ Kriegsstr. +

Ostendorfplatz

(Rüppurr)
Stadtplan M 12

Liegt am Eingang in die GartenstadtAn der HerrenalberStr.
Benannt nach OBaurat Professor Dr. Ostendorf

Eigentümer:
Gartenstadt Karlsruhe, eGmbH., Ostendorfplatz 2

+ Herrenalber Str. +

1 Fischer Aug., Bäckerei, Konditorei, Kaffee ⊶ 30300
2 Polizeirevier 4, Karlsruhe-Rüppurr ⊶ 31408
Gartenstadt Karlsruhe eGmbH. (Geschäftsstelle) ⊶ 30901
Greis Wlh., Gärtnergeh.
Mohr Amalie, Frau

+ Holderweg +

3 Herm Otto, Kurz-, Weiß- u. Wollwaren
Hiß Frz. jun., BetrLtr. ⊶ 30389
Oppenländer Reinhold, Papier- u. Tabakw. ⊶ 30968
Weber Hrm., VermTechn.
4 Friederich Helm., Charlotten-Apotheke ⊶ 30092
Kornmüller Ldw., ElMont.
Lauser Wlh., LebensmGesch. ⊶ 30988
Ringwald Kurt, BehAng.
Tubach Wlh., OWerkM. iR.

+ Im Grün +

5 Ganske Otto, Ing., Fotogesch.
Gartner Stephan Fleisch- u. Wurstw. (Fil.) ⊶ 30205
Hellmann Rosa, Frau
Lehmann Ernst, PSchaffn.
Oster Hch., Haushaltart.-Gesch. ⊶ 31106
Rullmann Hch., PolM.
6 Dümler Joh., Friseurgesch.
Fürchtegott Gg., ElMech.

+ Herrenalber Str. +

Ostmarkstraße

(Durlach-Aue)
Stadtplan L 15, 16

Linke Seite

+ Brühlstr. +

1 (E) Möhrke Fritz, OrthopMechan.
Difflipp Anna, We.
Möhrke Gretl, DFrisGesch. ⊶ 41035

+ Kärntner Str. +

5 (E) Bräuer Erw., Bankbevollm.
Selter Friedl., Priv.
7 (E) Billet Frdr., Rentn.

Nr. Linke Seite

9 (E) Küffner Fanny, Frau
Küffner Emil, Mech.
Nordwig Ida, We.
11 (E) *Küffner Mart. Erben
Cramer Ad., Mech.
Cramer Wlh., Malergesch. ⊶ 42441
Misch Erw., Blechn.
13 (E) *Postweiler Wlh., MaschSchlosser, Durlach
Postweiler Aug., Rentn.

+ Westmarkstr. +

15 (E) Mörch Ida, Frau
Mörch Karl, Fahrräder, Motorräder, Anhänger

+ Memeler Str. +

17 (E) Müller Wlh., Landw.
19 (E) Klingenfuß Emma, Gemüsebau
Cramer Ernestine, We.
Schneider Heinz, städt.Arb.
21 (E) Schneider Hrm., Bau- u. Möbelschrein. ⊶ 41647
Schneider Otto, BäckerM.
23 (E) Jegle Alfr., Landw. ⊶ 27846
25 (E) *Selter Geschw.
Cramer Wlh., Arb.
Crocoll Hrm., Kontrolleur
Endres Wlh., HeizMont.
Fabian Otto, Schlosser
Geigle Hrm., Dreher
Leupold Philomena, We.
Merkle Frdr., Uhrengesch.
Walschburger Aug., We.
27 (E) *Born Willi, TirolerStr. 9
Dahn Hch., StbSchaffn.
Frank Dora, We.
Herrmann Gust., Mech.
Richter Fritz, Arb.
Richter Hans, Galvaniseur
Schulte Werner, Metzger
29 (E) Eberhardt Karl, Rentner
Schäfer Alois, Metzger
31 (E) Kornmann Frdr., Schuhmacherei
Kornmann Emil, El.Install.

+ Tiroler Str. +

33 (E) Kunzmann Karl, Metzg. u. Gasth. z. Waldhorn ⊶ 41461
Hirschmüller Frz., städt.Arb.
Karcher Frdr., Schleifer
35 (E) Fast Joh., PBetrAsst. aD.
Keßler Frz., Lagerist
Schweickert Karl, Schlosser
Steinbrunn Fritz, Kernmacher
37 (E) Renner Otto, StbWagf.
Kiefer Rosa, We.
Langenbein Karl, Nachtw.
39 (E) Beneter Fritz, WerkM.
Fröhlich Frz., Schmied
Groß Frieda, We.
Schrapp Anna, Frau
41 (E) Haberkorn Frz., Lohnbuchh.
Becher Fritz, MaschFormer
Genschmer Elise, We.
Pischem Anna, We.
43 (E) Herrmann Aug. sen., Rentn.
Herrmann Aug. jun., ModellschlossM.
45 (E) Meyer Aug., ElMont.
Knobloch Max, Bäcker
Will Jakob, Landw.
47 (E) *Klenert Karl, Erbengem.
Haberkorn Willy, kfm.Ang.
Klenert Karl sen., Landwirt
Klenert Karl jun., RegAsst.
49 (E) Klenert Hch., Rentner
Schmidt Jak, Zugf.
51 (E) Schwarz Karl, Rentn.
Baumgärtner Luise, We.
Nobitschek Osk., Dreher
53 (E) Ulmer Ldw., Monteur
Braun Ldw., Rentner
Lange Elisa., We.
55—57 Fallen aus
59 (E) *Badenwerk (Transformatorenhaus)

+ Killisfeldstr. +

Nr. Rechte Seite

+ Brühlstr. +

+ Kärntner Str. +

2d (E) *Stadt Karlsruhe
Dwuzet Willi, Tierwärter
Gerätehaus der Freiwilligen Feuerwehr Durlach-Aue
4 (E) Krautt Frdr., Mech.
6 (E) Born Thekla, Gartenbau
Born Emil, WerkzDreher
8 (E) Klenert Johanna, We.

+ Westmarkstr. +

10 (E) *Stadt Karlsruhe
Elischberger Anna, We.
Kirschenmann Otto, Rentner
12 (E) Patheiger Frz., Schreiner
14 (E) Franz Arthur, Gasth. z. Strauß
Lang Magdal., We.
Launer Liesbeth, Hausgehilfin
Schill Arthur, Arbeiter
16 (E) Kräh Anna, We.
Berggötz Hdw., Frau
18 (E) *Evang. Gemeinschaft, Palmaienstr. 6
Ev. Gem. - Kirche
Bauchert Karl, Rentner
Pfeiffer Marg., We.
20 (E) *Erbengemeinsch. Wegner
Back Wegmer, Blumengeschäft ⊶ 41081
Back Jos., Rentner
Wegmer Emma, Frau
22 (E) Zeh Karl, Pumpenwärter
24 (E) Meule Wlh., Arbeiter
26 (E) Klingenfuß Karol., Frau
Bräuer Berta, Schneidn.
28 (E) Stoll Jul., Spedit. ⊶ 41464
Müller Karl, MaschTechn.
Schlindwein Erich, Kraftf.
Stoll Kurt, KfzElektr.
Stoll Wlh., Landwirt
30 (E) Merx Gust., WerkzDreher
32 (E) Wettach Jak., BbSchaffner
34 (E) Bayer Johs., Rentner
Born Karl, Landwirt
Walschburger Elisab., Frau
36 (E) Born Ernst, BäckerM.
Gruner Wolfg., Bäckerei ⊶ 41373
Jödicke Lothar, Maler
38 (E) Jegle Wlh., Malergeschäft ⊶ 41067
40 (E) Fast Gg., Schrein. (Frau) Zilly Richard, Arbeiter
42 (E) *Gerhardt Jak., Erben
Hermann Leop., Rentner
Schill Jul., Rentner
44 (E) Langenbein Karl, Landw.
Blum Rudi, Elektriker
Blum Gerda, MaschStrickerei
Langenbein Wilhelmine, We.

+ Grazer Str. +

46 (E) Ulmer Oskar, Dreher
Ulmer Antoinette, DHutgesch.
48 (E) Bull Ad., Rentner (Frau)
Kästel Ph., Maurer
Rauleder Hrm., Schweißer
50 (E) Richter Kurt, Feinmech.
Schneck Wlt., Schlosser
Wachburger Luise, We.
52 (E) *Freiburger Hermine, We.
Freiburger Leop., MaschArb.
Müller Günter, Ang.
Selter Frdr., Arbeiter
54 (E) *Eberhardt Aug., Westmarkstr. 108
Eberhardt Aug. jun., Arb.
Eberhardt Reinh., Forstarb.
56 (E) Rückert Karoline, We.
Berggötz Rosa, We.
Essig Lina, We.
Götz Reinh., Feinmech.
Hirschmüller Anna, Küchenh.

Hinterhaus

Rückert Karl, Blechnerei u. Install. ⊶ 41966
58 (E) Liede Hrm., Monteur u. Schüller Aug., Werkf.
60 (E) Renschler Karl, Schlosserei
Baumgartner Vera, We.
Renschler Edwin, BkKfm.

Badische Beamtenbank e.G.m.b.H.
Waldstraße 1
Fernruf * 24971

BLB BADISCHE LANDESBIBLIOTHEK
Baden-Württemberg

Die gute HAID & NEU Nähmaschine
SEIT 1860

Nr. Rechte Seite

62 (E) Köbel Hans, Kfm.
Eckerle Wrn., LebensmGesch. ⊶ 42395
Glaser Maria, We.
Götz Karl, Härter
Köbel Philippine, We.
64 (E) Kleiß Chr., Gipser
Wagner Olga, We.
66 (E) Schwarz Eug., Elektr.
Mühl Frieda, We.
Reinsch Herbert, Metzger
68 (E) *Bender Frdr., USA
Goll Rich., Ang.
Hörmann Richard, Feldwebel
70 (E) Mößner Frdr., Rentner
Huber Eugen, kfm.Ang.
Mößner Fritz, Maurer
Scheer Eug., Maler
72 (E) Lang Ew., Blechner
Gmelin Ad., Sattl. u. Tapez.
Goos Manfr., Schlosser
Häcker Theophil, Rundschleif.
Häffner Frieda, We.
Pfisterer Hans, Elektr.
Wenz Elisab., We.
74 (E) *Herrmann Gebr.
Braun Wlt., Arbeiter
Greunke Heinz, ElMonteur
Haller Ernst, Arb.
Hauenschild Frieda, Frau
Hermann Ad., Arbeiter
Herrmann Aug., Nachtwächter
Herrmann Frieda, Frau
Schickedanz Gg., Arbeiter
Stürmer Maria, We.
Warter Josef, Schneid.
Weber Kurt, Gipser
Hinterhaus
Bertsch Art., Lackierer
Bertsch Karoline, We.
Braun Frdr., Arbeiter
Friebolin Theodor, Schleifer
Hoffmann Otto, Arbeiter
Obermaier Rupert, Arb.
Schweickhardt Kurt, StbWagf.
Steinbrunn Ldw. jun., Schlosser
Weissberger Elisab., We.
76 (E) Kehnel Erw., PBetrAsst.
Born Otto, Dreher
Kärcher Osk., Dreher
Knörzer Günter, PolWachtM.
78 (E) Jock Otto sen., Schreinerei, Hagemann Wlt., WerkM.
Jock Kurt, Autoreparaturwerkst.
Jock Otto jun., Schreiner
Oeder Rud., Schweizer
Schmitt Günter, Dipl.Ing.
Schüller Otto, Pförtner
80 (E) Zoz Alban, Dreher
Hasenkopf Gebh., Arbeiter
Zoz Helmut, VerwAng.

+ Killisfeldstr. +

Ostring

(Rintheim)
Stadtplan H 14
(Nicht bebaut)

Otto-Sachs-Straße

Stadtplan J 10
Zwischen Garten- und Mathystraße, südlich an die Leopoldstraße anschließend
Otto Sachs, Geh. Rat, langjähr. verdienstvoller Generalsekr. des Bad. Frauenvereins, gest. 1912
(Einseitig bebaut)

+ Gartenstr. +

1/4 (E) *Deutsches Rotes Kreuz, Herrenstr. 39
„Friedrich-Stift", Rotes Kreuz Altersheim ⊶ 22333
Keim Anna-Luise, Heimltrn.
Heiminsassen:
Althaus Franz, Oberstltn. aD.
Bender Kätchen, We.
Bernhard Ad., StudRat iR.
Bock Dorothea v., We.

Nr.

Ellerkmann Sophie, We.
Engler Els, Malerin
Engler Helene, Frau
Ertel Ldw., OJustRat iR.
Funk Emma, RkSchwester iR.
Gerhardt Georgine, We.
Gutsch Helene, We.
Hardt Frida, SäuglSchw. iR.
Heim Auguste, We.
Herlan Ernestine, We.
Herzog Wally, We.
Himmelheber Luitgard, We.
Hoffmann Alice, Rentn.
Huber Mina, We.
Kaiser Rud., OIng. iR.
Kleinschmidt Charl., We.
Klimowitz Paul, Zollrat iR.
Knippenberg Marie, We.
Koller Marie, Rentnerin
Kunz Eduard, RegRat iR.
Längin Ella, We.
Lehmann Olga, Krankenschwester iR.
Leist Berta, Priv.
Louis Gertrud, Frau
Ludin Olga, Klavierlehrn.
Magius Lilli v., Rentn.
Menningen Sofie, We.
Mornhinweg Emilie, We.
Müller Luise, We.
Nagel Frzka., We.
Rapp Adelh., Priv.
Schalk Georg, Stadtbaurat iR.
Schmidt Hdw., We.
Seib Anna, We.
Seul Frieda, We.
Spohn Georgine, Rentn.
Steinbach Elisab., We.
Stichs Olga, We.
Weidemeier Maria, We.
Weimar Sophie, We.
Weisser Johanna, We.
Winnewisser Ida, We.
Wolf Marie, HLehrn. iR.
Wolff Edda, We.
Wolodkewitsch Dr. Nik., Rentner

5 (E) *Deutsches Rotes Kreuz, Herrenstr. 39
Handelslehranstalt II ⊶ 20121
Kistner Hrm., HausM.

+ Mathystr. +

Palmaienstraße

(Durlach)
Stadtplan K 16
Beginnt an der Pfinztalstr. bei Nr. 69/71 und zieht südlich zur Gärtnerstr.

+ Pfinztalstr. +

Linke Seite

1 (E) Klee Karl, orthop. Schuhmacherei ⊶ 42386

3 (E) *Farr Lina, AuerStr. 11
Lehmann Lilly, Kontoristin
Schöner Emil, Lackierer
Schöner Sofie, Sekrn.
Sesselberg Maria, We.
Stahlberger Jos., FrisGesch.

5 (E) wie Nr. 11
Dürr Hilde, Frau
Filip Anna, We.
Neubauer Ant., BbSekr.

7 (E) Bartenbach Karl, Rentn.
Armbruster Margar., Frau
Katz Wlh., Milchgesch.
Röthinger Sofie, We.

9 Fällt aus

11 (E) Braun Rud., KurzwGesch
Braun Anna, HLehrn.

13 (E) Matt Karl, BetrLtr. ⊶ 41964
Kühnle Christina, We.
Lowinger Elisab., We.
Mulz Emilie, Frau
Unruh Klaus, Student

+ Kanzlerstr. +

Nr. Linke Seite

15 (E) *Kath. Kirchengemeinde Durlach
Kath. Pfarramt (Pfarrbüro) ⊶ 42163
Huber Frz., Kaplan
Maier Jos. Ant., Stadtpfarrer (Hvw.)
Maier Marie, We.
Scherrer Oskar, Kaplan

+ Gärtnerstr. +

Rechte Seite

+ Pfinztalstr. +

2 (E) Schreckenberger Hrm., RbAmtm. iR.
Kölbl Frdr., RbOSekr. iR.
Mack Hrm., Kfm.
Mügge Hans, Ing.
Schreckenberger Max, BkKfm.

4 (E) Walter Alb., TextilwHdlg. ⊶ 41229
Schaber Anna, We.
Schaber Barbara, We.
Wegner Wlt., Arb.
Witt Hch., VerwInsp.

6 (E) *Evang. Gemeinsch. Landesverband Baden
Gemeindeamtsstelle ⊶ 41812
König Karl, Pastor

8 Fällt aus

10 (E) *Bader Dr. Jos., Krefeld
PaulSchützStr. 2
Armbruster Karl, PBeamter
Beger Hugo, BbAsst.
Diebold Mich., Meister d. Schupo aD.
Guba Jos., PolWachtM.
Hildenbrand Elsa, PAsst. iR. ⊶ 41734
Hufnagel Karl, Rentn.
Landris Friedel, Frau
Ludwig Ernst, BbBeamt.
Ogieglo Wenzel, Ang.
Osswald Frz., Arb.
Pätsch Franz, Bäckerei
Reize Hans, PolWachtM.
Stahlberger Willy, Geschf. ⊶ 41524

12 Fällt aus

12a (E) *Müller Ldw., Erben, WeingartenerStr. 14
(Hvw.: Irma Blaschek, WeingartenerStr. 14)
Carl Emil, Arb.
Jahn Willy, kfm. Ang.
Lohmeyer Berta, We.
Lohmeyer Eleonore, Frau

+ Kanzlerstr. +
+ Gärtnerstr. +

Panoramaweg

(Rheinstrandsiedlung)
Stadtplan K 7
Eigentümer:
Mieter- u. Bauverein, EttlingerStr. 3
(Hvw.: Wlh. Wörner, Am Anger 6)

Linke Seite

1—7 Fallen aus

9 Koch Berta, We.
Koch Hch., Arbeiter
Rabolt Wlt., MaschBauM.
Schmidt Karl, HallenM.
Schwall Gust., WerkM.

11 Findeisen Wlh., Kraftf.
Holler Aug., Kraftf.
Kuhm Helm., Maler
Strübel Ldw., Maschinist

13 Jörg Paul, Einkäufer
Märker Maria, We.
Oberle Erich, Vertr.
Schweikert Osk., Gartenbaubetrieb
Weigel Willi, MaschBauM.

Nr. Linke Seite

15 Klipfel Frz., DreherM.
Marhoun Hrm., MaschSetz.
Martin Wlt., Schreiner
Mikschy Dominik, Dipl.Ing.
Kobel Frdr., Mont.
Kühnle Frdr., Pensionär
Ruf Kurt, Ang.
Stahl Willy, AbtLtr.
19 Heidl Alois, Hafenarb.
Helbach Lor., PolHWachtM.
Schmidt Wlh., techn.Kfm.
Schreiber Jak., Schlosser

+ Am Anger +

Pappelallee

(Rheinstrandsiedlung)
Stadtplan K 6, 7
Eigentümer:
Mieter- u. Bauverein (Hvw.: Karl Pfannendörfer, Lindenallee 21)

Rechte Seite

+ Lindenallee +

2 Brückner Wlh., Pens.
Buße Eleonore, Frau
Keller Willi, Schlosser
Knaus Rich., SchreinerM.
Matter Karl, DreherM.
Vogelsang Dieter, Student

4 Günther Marg., We.
Hoheisel Fritz, Drogist
Krumay Willi, Uhrmacher
Kuderer Elisab., Frau
Lautersack Wrn., MaschBauer
Reuter Alb., El.Mech.

6 Herlan Gretel, Frau
Pfäffle Arth., Schreiner
Spang Willi, HdlsVertr.
Weigel Konr., Friseur

+ Kiebitzenweg +

8—10 Bortoluzzi Alvino, Bäck., Kondit. u. Kaffee ⊶ 51757
12 Klausmann Wrn., LebensmGesch. ⊶ 51759
Mikolajewski Barbara, We.
14 Feil Rosa, Metzgerei ⊶ 50500

+ Rheinstrandallee +

Parkring

(Im Hardtwald)
Stadtplan G H 10—12
Zieht von d. KarlWilhelmStr. bogenförmig um den Schloßgarten zur Moltkestr.

Linke Seite

+ Karl-Wilhelm-Str. +

7 (E) Karlsruher Studentendienst eV. ⊶ ✱ 25225
(Studentenhaus)
Allg. StudAussch. ⊶ 23783
Hilf-Fix, student. Selbsthilfe ⊶ 28845
Studentenwohnheim, Mensa
Weidt Ernst, HausM. ⊶ 25226

+ Am Fasanengarten +

17 (E) *Stadt Karlsruhe
Wildparkstadion
Karlsruher Sport-Club Mühlburg-Phönix e.V., GeschSt. ⊶ 27628

+ Linkenheimer Landstr. +
+ Teutschneureuter Allee +
+ Welschneureuter Allee +
+ Moltkestr. +

Rechte Seite

+ Karl-Wilhelm-Str. +

2—4 (E) Studentenwohnheim der Techn. Hochschule Karlsruhe eV. ⊶ 27529
Fischer Dr. Dr. Wolfram, wiss.Asst.
Stadler Adolf, HausM.

Alles gleich in einer Linie:
Neff-Herd, Kühlschrank, Waschmaschine
„Neff-Komplett von A bis Z"
NEFF

BLB BADISCHE LANDESBIBLIOTHEK
Baden-Württemberg

MONINGER BIER
anerkannt hervorragend

Parkstraße

Stadtplan H 13
Beginnt am Ende des Klosterwegs und endet am Rondell der KarlWilhelmStr.

Nr. Linke Seite

+ Klosterweg +

1 (E) Altherrenverband der Karlsruher Burschenschaft „Teutonia" (Verbindungshaus) ⊶ 26808
Pfeiffer Alfr., Blechn. u. Install.M.

+ Kornblumenstr. +

3 (E) Heimberger Paul., We.
Binkert Frieda, We.
Böser Hrm., Ang
Glotter Wenzel, Maurer
Hanel Elisab., We.
Heimberger Klaus, Gärtner
Krämer Josefine, We.
Langeheinecke Klaus, Dipl.Ing.
Schnepf Karl, RegRat aD.
Vollmann Maria, We.
Vollmann Nikolaus, PInsp.

5 (E) *Nähmaschinenfabrik Karlsruhe AG., vorm. Haid & Neu, KarlWilhelmStr. 44-48
Korwan Curt, Kfm.
Nägele Hans, kfm. Ang.
Rhein Wolfg., Ing.
Richter Johs., DiplChem.
Ritter Emil, WerkM.
Schnepf Karl, AbtLeiter

7 (E) *Böhringer Ilse, Moosbronn, Mönchskopfweg 7
Böhringer Dr. Dr. Karl, Zahnarzt ⊶ 22887
Bräuer Luise, Frau
Frick Martha, RegOSekr.
Huber Wlh., Buchhalter
Kasper Dr., Heinz-Hasso, Arzt

9 (E) *Lehmann Alfons u. Frau, Nibelungenstr. 3
Diesperger Hans, techn.Ang.
Fischer Ernst, HdlsVertr.
Freund Lothar, Schriftsteller
Frey Maria, Frau
Guckenhahn Karl, Rektor iR.
Krieg Alfred, Geschf.
Krüger Helene, We.
Schäfer Hans, Ang.
Schwab Arth., VerwOInspekt.
Tempel Gerh., Stadtinsp.
Westermann Willy, Generalvertreter ⊶ 22053

+ Edelsheimstr. +

11 (E) *Müller Emma, Spielberg bei Ettlingen
Angstmann Elisab., Frau
Burkhardt Philippine, We.
Epp Ant., Buchh.
Falk Ldw., techn. Insp.
Grundner Ed., Zahnarzt ⊶ 23049
Lang Günther, Mech.
Müller Alb., Autoverk. ⊶ 22195
Müller Alb. sen., Rentn.
Müller Paula, We.
Reuß Heinz, Asst.
Sigwart Rosa, We.
Trautwein Marie, We.
Zepp Andr. sen., Schreiner
Zepp Andr. jun., Schriftsetzer

13 (E) Heim Alfr., Rentner
Fäger Alb., Mechaniker
Hauser Wlh., PolBeamter
Helff Martha, Kunstgewerb.
Schmitt Karl, OLokheizer
Specht Karl, BetriebsM.
Weber Wilhelmine, OLehrerin
Zöller Hrm., Polsterer

15 (E) Altmayer Maria, Privat
Betz Anneliese, Frau
Dilger Hertha, OLehrerin aD.
Haas Bertha, We.
Holy Emil, Glasdrucker
Kalatschek Marie, Frau
Koch Frdr., Rentner

Nr. Linke Seite

Müller Frdr., techn.OInsp. iR.
Roll Jak., Rentn.
Steinmann Hansheinz, MaurerM.
Steinmann Roderich, Ing., Sachverst. ⊶ 28163

17 (E) Karcher Wlh., Kohlenhändler ⊶ 28375
Blind Paul, Reisender ⊶ 22773
Bordolo Otto, Vers.-Insp.
Gebhard Magd., Rentn.
Haus Augusta, DSchneiderei
Haus Frdr., Rentner
Kammauf Ernst, Helfer in Steuers. ⊶ 22878
Matschiner Jos., Arb.
Millies Anna, Rentn.
Reuss Elsa, We.

+ Schönfeldstr. +

19 (E) *Regenauer Ilse, Rittnertstr. 41
Dorth Elisab., Frau
Hirschbrich Cäcilia, We.
Holz Theresia, We.
Huber Ldw, Stadtamtsrat
May Otto Erich, Druckereibes.
Polz Math., We.
Scherer Rosa, We.

21 (E) Hoech Gust., Süßwaren u. LebensmGroßhdlg. (Frau) ⊶ 23480
Castillon Willy, techn.Kfm.
Hoech Wolfg., Musikverlag ⊶ 25185
Kerscher Ldw., Kraftfahrer
Ollech Ida, We.
Schirrmacher Willy, Prediger
Tschinkel Helmut, kfm.Ang.
Tschinkel Elisab., We.

23 (E) *Giersch Maria, We., Knittlingen, FreudensteinerStr. 13 u. *Braun Marg., Bad Cannstatt, Freiligrath 2a (Hvw.: Karl Sutter, Humboldtstr. 12)
Buhlinger Emma, We.
Dattler Fritz, HdlsVertr. ⊶ 20874
Engelhardt Günter, Bierbrauer
Halbauer Rich., RegAmtm.
Krug Karl, Bahnhofwirt
Vollmer Arth., Dipl.Ing. ⊶ 21787

Hinterhaus

Brandt Willy, Radiomech.
Kolter Frz., Schlosser
Schnürer Max, Kohlenhdlg., Fuhruntern. ⊶ 28375

25 (E) Corps Frisko-Cheruskia ⊶ 22874
Koch Emil, PSchaffn.

27 (E) *Mehrle Adolf, Worms
Assfalg Elise, We.
Assfalg Trudel, GymnUnterricht
Birg Emilie, Privat
Daul Hildeg., Packerin
Doelle Luise, Ang.
Förster Charl., Frau
Hasse Dr. Kurt, Professor
Herbold Hrm., StbSchaffner
Nagel Maria, Frau
Schwank Dr. Rob., pr.Arzt ⊶ 24813
Sentke Frieda, We.

+ Karl-Wilhelm-Str. +

Nr. Rechte Seite

+ Klosterweg +

+ Am Fasanengarten +

Eigentümer von Nr. 30—68: Gemeinn. Baugenossenschaft Hardtwaldsiedlung Karlstr. 1

2—28 Fallen aus

Nr. Rechte Seite

30 Amma Otto, Rentn.
Amma Rud., ElMonteur
Fitterer Ldw., sen., Maurer
Gutmann Frdr., Kraftf.
Joachimsthaler Emil, Holzhauer
Kopp Albr., techn.Ang.
Kumpf Jos., Pens.
Völlm Maria, We.

32 Braun Heinz, kfm.Ang.
Garbe Reinhold, HLehrer
Geisel Anna, kfm.Ang.
Geisel Ant., Buchh
Herbrich Rudi, HLehrer
Mungenast Peter, FriseurM.
Seeger Otto, städt.Ang.

34 Bürk Stephanie, Rentn.
Herrmann Gust., MalerM.

36 Becker Alb., techn.OSekr. aD.
Becker Joh., VerwInsp.

38 Gnatzy Marg., Sekrn.
Strietzel Magd., We.

40 Ansorge Wlh., Rentner
Hansler Barb., We.

42 Beck Eug., TelWerkM. aD.
Gegenheimer Franziska, We.

44 Beyer Elisab., We.
Hoffmann Reinhold, Arb.
Mundt Karl, OSekr.

46 Gierich Frieda, Rentnerin
Kosche Elisab., We.
Ludwig Else, Rentn.

48 Reisinger Joh., Ziegelbrenner
Rößler Agnes, We

50 Kuppinger Theod., PInsp. aD.
Mühl Werner, DiplVersSachverst.

52 Heypeter Helm., Kartograph
Heypeter Lina, We.

54 Dzerunian Kurt, Zahnarzt
Trutter Anna, We.

56 Weber Ernst, Tel.Insp. aD.

58 Dittrich Rud., RegOBauinsp.

60 Ochs Jul. sen., Pförtner
Ochs Dr. Jul. jun., Jurist

62 Dittrich Rosa, We.
Reissig Jos., Archit.

64 Rabitsch Kurt, kfm.Ang.
Rabitsch Rosa, We.
Rung Jos., RbAsst. aD.

66 Kölmel Ambros., Theaterschneider

68 Zürn Karl, OPSekr. aD.

+ Karl-Wilhelm-Str. +

Passage

(Früher Kaiserpassage)
Stadtplan H 11
Beginnt an der Ecke d. Kaiser- und Waldstr. und endet in der Akademiestraße bei Nr. 33
Eigentümer: *Viktor Merkle, Erben (Hvw.: Passage-Verwaltung, Passage 26 ⊶ 24373)

Linke Seite

+ Kaiserstr. +

1 Rasier-Bar, Dieter v. Grafenstein
Wollenschläger Emil, H- u. Damenwäsche ⊶ 23502

7—23 Zerstört

25 Fleig Adolf, Kfm.
Schöffler Irma, Möbelversand

29 Hoffmann Kurt, Damen- u. Herrenmoden ⊶ 28195

31 Zerstört

33 Artistenunterkunft
Beckert Hch., El.Mech.
Ehnes Ad., VerwAsst.
Kautz Ldw., Wachmann
Neuner Maria, Frau
Sperr Hrm., Arbeiter

35 Quicker Max, Schneiderei-bedarfsartikel ⊶ 23164

+ Akademiestr. +

Rechte Seite

+ Kaiserstr. +

4 Steger Hrm., Fotohandlung ⊶ 24346

Nr. Rechte Seite

6 Kisling R. u. E., „Hänsel u. Gretel", SpezTextilhaus fürs Kind ⊶ 22406

8 Fällt aus

12 Göhner Robert, Fahrradgesch. (Wohn.: Weinbrennerstr 74) ⊶ 22601

14—16 Ofen-Klausmann ⊶ 23594

18 Ohnsmann Geschw., Handarbeiten u. Wolle ⊶ 27748

22—26 Passage-Palast-Betriebe GmbH. ⊶ 24742
Merkle Marg., Frau
Passageverwaltung ⊶ 24373

+ Akademiestr. +

Passagehof

Stadtplan H 11
Erschließungsstr. nördl. der Kaiserstr. zwischen Waldstr., Karlstr. u. Akademiestr.

1 (E) *Filmbetriebe Hub. Wald, Die Neue Kurbel ⊶ 22100

Ohne Nr.
(E) Birkle Ad., Bäckerei- u. Konditoreimaschinen ⊶ 28531

Peter-und-Paul-Platz

Stadtplan H 9
Umgibt die katholische Kirche im Stadtteil Mühlburg

1 (E) Peter- u. Paul-Kirche
2 (E) *Kath. Kirchenbaufond Zerstört
2a (E) Haibt Rob., Autoverm. ⊶ 51817
3 (E) *Mössinger Frdr., Archit. u. Bauuntern., Gerwigstr. 58 Zerstört
4 (E) *wie Nr. 3
Dittrich Franz, OLehrer aD.
Eitle Berta, Ang.
Erhardt Wrn., Kaufmann
Fischer Lina, We.
Habeka, Haushaltsbedarf Karlsruhe GmbH. ⊶ 53444
Heine Charl., We.
Hollein Antonie, We.
Jacobey Olaf, Techn.
Jost Erika, Frau
Klein Wrn., kfm.Ang.
Köhler Alma, We.
Köhler Rob., Kapitän aD.
Kühn Edith, Frau
Maier Alma, Frau
Reichert Franz, Lagerist
Reichert Margot, We.
Wiegand Willy, Buchh.
5 (E)* Wohltätigkeitsgesellschaft GmbH., Kloster Maria-Hilf, Bühl (Baden)
Herz-Jesu-Stift, Leitung: Oberin Barb. Graf ⊶ 53559
Bäuerle Lothar, Kaplan
Degler Karl, Pfarrer ⊶ 51008

Petergraben

(Bulach)
Stadtplan L 9, 10
Beginnt etwa 100 Meter östlich der Litzenhardtstraße Nr. 127 und zieht in westlicher Richtung bis zum Malscher Landgraben

Linke Seite

Bahnbetriebswerk Khe-Hbf. ⊶ 30801

1 (E) Sohns Aug., Rentn.
Arnold Emmy, We.
Morlock Joh., PSchaffner
Traub Frz., MaschSchlosser

3 (E) *Kull Geschwister
Klumpp Berta, Frau
Kull Karl, OfensetzerM. (Hvw.)

5 (E) *Diebold Emilie, We., Erben
Braun Luise, We.
Diebold Helm., VAng. (Hvw.)
Preussler Rosa, We.

+ Litzenhardtstr. +

BAUGELD zu 4½% und hohe Steuerersparnis oder jährl. 25 bis 35% Wohnungsbau-Prämie. Guthabenzins 2½%
BADENIA BAUSPARKASSE KARLSRUHE 25 JAHRE
TELEFON 27318

BLB BADISCHE LANDESBIBLIOTHEK
Baden-Württemberg

VERKAUF VW Trumpf VW TEL. 28822

Nr. Linke Seite

7 (E) Kleinekort Erich, Kranf. (Frau)
Zöller Frdr., Maler
9 (E) *Butz Lina, Erben
Butz Hrm., techn.Ang. (Hvw.)
Butz Wlt., Elektriker
Helfert Ad., SchreinerM.
Schätzle Fridolin, Rentner
Hinterhaus
Butz Maria, Frau
Dörfler Karl, Bildhauer
Meier Maria, We.
Zöller Rolf, Maler
+ Kirchfeldstr. +
+ Rolandstr. +

Rechte Seite

4 (E) Zöller Ewald, Lokf.
Bogus Paul, WagenM.

Pfalzstraße

(Daxlanden)
Stadtplan J 6, 7, K 7
Beginnt an der Vorderstr. am nordwestlichen Rande v. Daxlanden und zieht durch Daxlanden hindurch nach Osten bis nach Grünwinkel
Nach der gegenüberliegenden, linksrheinischen Pfalz benannt

Linke Seite

+ Vorderstr. +
1 (E) Weick Anna, We.
Weick Osk., Sattl.
3 (E) *Haidt Otto, Fbrkt.
Zerstört
+ Inselstr. +
+ Pfarrstr. +
5 (E) Schwall Frdr., Heizer
Boggasch Wrn., KfzHandw.
Gob Stef., Dreher
Schwall Wrn., Schreiner
+ Federbachstr. +
+ Taubenstr. +
7 (E) Stähle Jos., Bäckerei u. LebensmGesch., ⊶ 50646
Kunz Alb., Glaser
Moos Frieda, We.
Weber Anna, Rentn.
+ Rappenwörtstr. +
+ Kastenwörtstr. +
9 (E) Kutterer Alw., Kfm. u. andere
Kutterer Emilie, Lebensm.- u. SchreibwHdlg. ⊶ 51758
Müller Hilde, We.
11 (E) Licht Lucia, Frau
Cleve Ilse, FrisGesch.
13 (E) *Brauerei Moninger
Quenzer Heinz, Metzgerei
+ Langenackerstr. +
15 (E) Henkenhaf Ernst, MaschSchlosser
Henkenhaf Magd., We.
17 (E) Kutterer Alw., Samenhdlg. ⊶ 53148
+ Krämerstr. +
17a (E) Weber Osk., WerkM.
Weber Alex., kfm.Ang.
Weber Alma, Textilgesch. ⊶ 53285
19 (E) *Fränkel Alb., Hardtstr. 44
Thoma Alf., Beifahrer
Weber Erw., Arb.
21 (E) Heß Elise, We.
Möller Dieter, GerAssess.
23 (E) Ganz Wrn., Kfm.
Konsumgen. Karlsruhe eGmbH., Verteilungsst. 16
Martin Herb., PolBeamt.
Traub Heinz, Einschaler
Vogel Frz., PolBeamter
Wemmert Wlh., techn.Ang.
25 (E) Reith Aug., JustOSekr.
Frentzen Emma, Frau
Hummel Frdr., Architekt
Richers Ad., Pens.
+ Ankerstr. +

Nr. Linke Seite

27—53 Fallen aus
+ Kornweg +
55 (E) Schneider Joh., Maurer
Schneider Hch., Maurer
57 (E) Lux Wlh., Süßwaren-Großhdlg. ⊶ 52440
Beck Frz., Tischler
Mayer Adam, Arbeiter
Mayer Eva, DSchneiderei
59—61 Fallen aus
+ Wißmannstr. +
63 (E) Brunner Wlt., SchuhmacherM.
Brunner Lothar, Arbeiter
Niedling Eug., BestattOrdner
Schader Wolfg., BbArb.
65 (E) Kohrmann Alb., Elektro-Radio-Gesch. ⊶ 51164
Heil Alf., Kraftf.
Wagner Emil, Rentner
67 (E) Mattern Hugo, HdlsVertr. ⊶ 50561
Greulich Gerd, kfm.Ang.
Schmitt Anna, We.
Schmitt Frdr., OMonteur
69—79 Freigelände
81 (E) Weber Karl, Dachdeckergesch. ⊶ 51764
83 (E) Gross Emilie, We.
Hauser Hch., StellwerkM.
Siegert Gerh., WerkM.
+ Lüderitzstr. +
85 (E) Wilser Frdr., Kfm. ⊶ 23525
87—91 Fallen aus
93 (E) *Zaiß W., Wutachstr. 14
Stang Wlh., WerkM.
Uhl Joh., WerkM.
Hinterhaus
Karlsruher Dachpappen- u. Teerprod.-Fabrik Karl Zaiß GmbH. ⊶ 50938
95 Jetzt Carl-Peters-Str. 9
+ Carl-Peters-Str. +
97 (E) Siewert Ferd., GenVertr. ⊶ 51470
Siewert Ferd. & Sohn, GenVertr. ⊶ 51470
+ Kopernikusstr. +
+ Eckenerstr. +
99—123 Fallen aus

Eigentümer von Nr. 125—205 Gartenstadt Karlsruhe, Ostendorfplatz 2

125 Braun Sofie, We.
Hofmann Rolf, Ing.
Hohrein Theo, kfm.Ang.
Kühn Sofie, We.
Pohl Albert, JustSekr.
Schmidt Heinz, kfmAng.
Skoruppa Frz., Rentner
Stelzer Marg., Dolmetscherin
127 Graf Marie, We.
Schmiedmeier Marie, We.
Schmiedmeier Rud., PBetrAsst.
129 Götz Albert, TelWerkM.
131 Hollstein Rudi, PFacharb.
133 Hennhöfer Jos., Autoschlosser
135 Schröder Wlh., PFacharb.
137 Dinkeldein Fritz, PSchaffn.
139 Schnurr Rich., PSchaffn.
141 Fischer Emil, kfm.Ang.
143 Werres Hdw., Frau
145 Winter Karl, Bahnarb.
147 Bisjak Jos., Amtsvollzieher aD.
Spreitzer Maria, Frau
149 Zieger Anna, We.
Zieger Rob. jun., MaschSetzer
151 Herb Otto, Arbeiter
153 Horzel Jul., Maurer
155 Beck Alw., StbSchaffn. aD.
Stolz Wlh., Kraftf.
157 Bratzel Emil, Altmaterialhdlr.
Heck Reinh., kfm.Ang.
159 Klein Elisab., We.
Treier Raimond, Dreher
161 Tabino Emil, PolBeamter
163 Kormann Wlh., HLehr. iR.
165 Illing Max, Rentn.
Pailer Martha, Kontoristin

Nr. Linke Seite

167 Schmidt Wlh., Schlosser
169 Heck Klara, We.
Tabino Ldw., Kfm.
171 Dauth Mina, We.
Strübing Karl Heinz SchreinerM.
173 Kienzle Martha, We.
175 Matter Rud., SchreinerM.
+ Margarethenstr. +
177 Würzburger Wlh., PBetr.Wart
179 Klettenheimer Ant., Rentner ⊶ 53163
181 Bernhard Dav., Arb.
183 Binder Christine, We.
Riha Christ., We.
185 Licht Alw., SchlossM.
187 Becker Gust. sen., Rentner
Becker Valentin, Kellner
Bückel Helene, We.
189 Kirchenbauer Frz., Arbeiter
191 Beyl Karl, Rentn.
Henn Günter, Autoblechner
193 Dohns Erna, Büroang.
195 Ell Emil, Zugführer
Fies Manfred, techn.Ang.
+ Forchheimer Str. +
197 Friedmann Frz., OLadeM. aD.
Lichtenwalter Berta, We.
Niedling Alwin, Handformer
199 Schimpf Luise, We.
201 Klotsch Heinz, Autoschlosser
Schenk Rosa, We.
203 Klindtworth Hrm., Kraftf.
Miesbach Eleonore, Frau
Wekerle Jak., Küfer
205 Schulz Th., Rentner
+ Durmersheimer Str. +

Rechte Seite

+ Vorderstr. +
2a (E) *Heidelberger Elisab., Hauptstr. 5
Batzler Gg., MaschSchlosser
Reiser Josefine, We.
Reiser Reinh., Lagerverw.
Reiser Rob., Schlosser (Hvw.)
Wagner Rud., Arb.
+ Inselstr. +
2 (E) Bertsch Aug., Lebensm. Gesch. u. andere
Essig Otto, KfzHandw.
Höll Else, Frau
Itte Emil sen., Mech.
Klein Helmut, Schreiner
Maier Anna, Kosmetikerin
Mohr Otto, Heizungsmont.
Traub Helm., Arb.
+ Pfarrstr. +
+ Federbachstr. +
4 (E) Burkart Daniel, Sattler
Burkart Dan. u. Aug. Heck, Sattler- u. Polstergeschäft ⊶ 53115
Heck August, Sattler u. Polst.
Rastetter Alfr., MalerM.
6 Fällt aus
+ Taubenstr. +
+ Rappenwörtstr. +
+ Turnerstr. +
+ Kastenwörtstr. +
6a (E) *Städt. Werke Karlsruhe Wartehalle
Wieber Jos., ZeitschrVertrieb
8 (E) *Stadt Karlsruhe
Neues Schulhaus, Volksschule Daxlanden ⊶ 53262
Speck Hermann, Hausmeister
+ Langenackerstr. +
10 (E) Licht Jakob, Rentner
Licht Hubert, Schlosser
Licht Rob., Buchbinder
+ Krämerstr. +
12 (E) *Schlenker Ludwig, Kriemhildenstr. 5
Dannenmaier Jak., Maurer
Haßler Wlh., kfm. Ang.
Henrich Otto, PAsst. aD.
Simon Ad., MaschEinrichter
Wicky Emil, Arb.

Nr. Rechte Seite

14 (E) Hajek Anton, Gipsergesch. u. andere ⊶ 50791
Benesch Agnes, We.
Koschiczek Jos., GipserM.
Maier Maria, We.
Maier Wlt., Gipser
Rastetter Josephine, Frau
Zabojnik Jos., Schuhm.
16 (E) Kutterer Max, Magazinier
Becker Paul, Former
Müller Adolf, Rentner
Schneckenburger Rudi, Schlosser
Wollensack Land., Sattler
Zühlke Wlh., Landwirt
18 (E) Rempfer Wlh., Bäckerei ⊶ 52467
Haack Aug., Pens.
Kutterer Daniel, Priv.
Pfisterer Franziska, Arbn.
Wäsch Anna, Frau
+ Hördtstr. +
20 (E) *Sinner AG.
Brendelberger Elise, Obst- u. Gemüsehdlg.
+ Kirschstr. +
22 (E) Pfisterer Otto, Hoch-, Tief- u. Eisenbetonbau ⊶ 51066
Mühling Hildegard, Frau
24 (E) Grein Dr.Ing. Karl, Bauing. ⊶ 53083
26 (E) Fritz Wolfg., Zahnarzt ⊶ 50814
28 (E) *Rüttenauer Geschw.
Rüttenauer Lydia, Büffethilfe
Rüttenauer Val., JustAng.
+ Römerstr. +
30 (E) *Wendling Lina, We., Pforzheim-Brötzingen
Linder Helm., VAngestellter
Sticher Karl, Zollasst. (Hvw.)
32 (E) *Pfisterer Otto, Pfalzstr. 22
Lehmann Jos., Küfer
Licht Anna, We.
Licht Heinz, Arbeiter
Mall Dr. Armin, Zahnarzt ⊶ 52264 (Praxis)
34 (E) *Pfisterer Otto, Pfalzstr. 22
Armbruster Karl, Vorarbeiter
Glockner Wlt., Kraftf.
Mildenberger Leo, Schreiner
Sommer Hans, Bauhelfer
Wilde Leop., Heizer
Wilde Wlh., Arbeiter
36 (E) *Gartenstadt Karlsruhe eGmbH.
Grüner Rich., TelAsst. ⊶ 28991
Klemm Else, Frau
Weber Emil, D u. HFrisGesch. ⊶ 53472
+ Schifferstr. +
38 (E) Ganz Leop., HLehrer
Heim Wlh., Kranführer
Pflüger Frdr., TabakwHdlr.
40 (E) Speck Karl, Maurer
Midecke Karl, HdlsVertr. ⊶ 51582
Moos Hch., Amtsgehilfe
42 (E) Merkel Maria, Kurz-, Weiß- u. Wollw. ⊶ 50712
Odis Ernst, VerkLtr. ⊶ 52876
44—48 Fallen aus
50 (E) *Scherer Frdr., Humboldtstr. 17
Funk Friedrich, Mechaniker
Kreuz Heinrich, Schreiner
Krieger Gg., VerwAng.
Pferrer Anna, We.
Weber Engelhardt, Rentner
Weber Ernst, Schriftsetzer
Wünsch Frz., PSchaffn. aD.
Wünsch Horst, KfzHandw.
52 (E) Flick Engelb. kfm.Ang.
Bierig Erna, We.
Bohnet Joh., kfm.Angestellter
Schwarz Wlh., Lehrer aD.
54 (E) Fallert Alfr., Ing.
Fallert Clara, TabakwGesch.
Kühner Rich., techn.Ang.
Müßle Rudolf, Schlosser

Wilhelm Müller General-Vertretungen
BÜRO-EINRICHTUNGEN Büromaschinen
Karlstraße 34 Fernruf 27080

BLB BADISCHE LANDESBIBLIOTHEK
Baden-Württemberg

BAHM & BASSLER
Karlsruhe, Moltkestr. 1, Lager: Zimmerstr. 3, Ruf 27455
Durch Heilbrunnen u. Obstsäfte gesund!
Apfelsaft, Johannisbeersaft, schw. u. rot
Traubensaft weiß u. rot, Orangeadegetränke

Nr. Rechte Seite

56 (E) Steuer Karl, Rentner
Schubert Maria, We.
Schusdziara Paul, OLokf.
58, 60 Fallen aus
62 (E) Speck Bernh., Rentner
Anzböck Helene, We.
Dannenmaier Otto, Kalkulator
64 (E) *Weigel Luise, Erben
Greulich Lisbeth, We.
Haug Anna, Frau
Hohensee Wrn., MalerM.
⊶ 51879
Kutterer Wlh., KrkPfleger
Weber Jos., Kraftfahrer
Weige Ilse, Frau

+ Agathenstr. +

66—108 Fallen aus
110 (E) Fußballverein Daxlanden eV. (Sportplatz) ⊶ 51743
Armbruster Hans, HdlsVertr.
112—148 Fallen aus

+ August-Dosenbach-Str. +

+ Durmersheimer Str. +

Pfalzbahnstraße

(Knielingen)
Stadtplan F G 7
Beginnt an der Saarlandstr. zwischen Nr. 120 u. 122 und zieht zum Knielinger Bahnhof (Einseitig bebaut)

+ Saarlandstr. +

1 (E) *Deutsche Bundesbahn
Wollensack Anna, We.
4 (E) *Deutsche Bundesbahn
Bahnhof Karlsruhe-Knielingen ⊶ 51637
Fischer Karl, BbOSekr.
König Fritz, BbBetriebswart

+ Knielingen Bhf. +

Pfarrstraße

(Daxlanden)
Stadtplan J 6
Beginnt an der Vorderstr. zwischen Nr. 13 und 15 und zieht südwestlich bis zum Fritschlachweg

Linke Seite

+ Vorderstr. +

1 (E) Meess Emil, ElM. (Frau)
3 (E) Kühn Johs., Rentn.
5 (E) *Kornmann Lina, We.
Zerstört
7 (E) Schneider Kath., We.
Füg Ant., Arb.
Rastetter Anna u. Christine, Rentn.
9 (E) *Kohlmann Kath., We., Erben
Kober Wlh., techn.BbOSekr.
Kohlmann Anna, DSchneiderei
Rastetter Artur, Techn.

+ Hanfstr. +

11 (E) Moos Eug., Automech.
13 (E) Faber Jos., Schaber
Hauer Maria, We.
Licht Helm., ElM.
15 (E) *Bertsch Frdr., Federbachstr. 8b
Ganz Alfr., StbSchaffn.
Kutterer Gust. Otto, Automech.
17 (E) *Bertsch Alb., Drogist
Zerstört
17a(E) Schwall Frieda, We.
Frey Karl, städt.Vorarb.
19 (E) Kutterer Rob., BkAng.
Baumann Gg., Rentner
Veigel Rosa, Priv.

+ Pfalzstr. +

21 (E) Moos Elisab., We.
23 (E) Laible Otto, Prof., Kunstmaler
25 (E) Hauer Christine, We.
Gerstner Franz, BbAng.
Schneider Gust., Kraftf.
27 (E) Rastetter Frz., Rentn.
Licht Joh., Schlosser

Nr. Linke Seite

29 (E) Moos Paula, We.
Moos Werner, Dreher
Rahn Rud., TapezierM.
31 (E) Bär Hch., Landw.
Rastetter Otto, Holzarb.
Stief Helm., Gipser
33 (E) Dannenmaier Elisabetha We.
Günther Alwin, techn.Ang.
Rastetter Elisab., We.
35 (E) *Zöller Jos., Schneider
Zerstört
37 (E) wie Nr. 35
Zerstört

+ Bienenstr. +

39 (E) Füg Alw., Bauing.
Heizmann Anna, We.
41 (E) *Kath. Kirchenfonds Karlsruhe-Daxlanden
Zerstört
43 (E) Kühn Frdr., Milchhdlg.
45 (E) *Koch Ant., Erben
Börsig Emil, Rentner
47 (E) Lösch Wlt., Autoschlosser
Rastetter Rob., Rentn.
49 (E) *Stadt Karlsruhe Feuerwehrhaus
51 (E) wie Nr. 49
Volksschule Daxlanden (altes Schulhaus)

+ Hammweg +

53 (E) Rastetter Ldw., Landw.
Rastetter Theob., Kraftf.
Schneider Alma, We.
55 (E) Schwall Max jun., Kohlenhdlg. ⊶ 51044
Speck Manfr., RevTechniker
57 (E) Wolfmüller Eug., LagerM.
Moos Anna, Frau
Stauber Mina, We.

+ Goldgrundstr. +

Rechte Seite

+ Vorderstr. +

2 (E) Weber Lina, We.
Bolm Wlt., Schlosser
4 (E) Völker Hch., Schlosser
Bohnenberger Lydia, We.
Pferrer Berta, Priv.
6 (E) *Rastetter Wilhelmine, Frau u. *Licht Bernh., Schreiner
Zerstört

+ Pfalzstr. +

6a(E) Schwall Rob., BehAng.
Tilke Anna, Frau
8 (E) Beck Lothar, Schlosserei ⊶ 53335
Beck Irma, We.
10 (E) Stein Jos., Arbeiter
12 (E) Allgeyer Frz., Schlosser
Schneider Josefine, Rentnerin
14 (E) Frosch Rud., RbOSekr. iR.
Bertsch Nelly, We.
Frosch Rösle, Lehrerin
Fürstenberg Günther, Edelsteinschleifer
Michutta Aug., Dachdeckerei ⊶ 50078
Neumann Otto, Buchdr.
Rastetter Wald., kfm.Ang.
16 (E) Schwall Arth., Kronen-Lichtspiele ⊶ 50671
18 (E) Schwall Herb., Gasthaus z. Krone ⊶ 52195
Brandt Fritz, Arbeiter

+ Querstr. +

20 (E) *Mieter- u. Bauverein (Hvw.: Erich Krust, Geibelstr. 4)
Füg Rob., Rentner
Holler Elisabeth, We.
Kohrmann Jul., Rentner
Kühn Alwin, TelAsst.
Raisch Aug., Rentner
Trautmann Wlt., RundfMech.
22 (E) Brendelberger Jos., BauOSekr.
Kohrmann Emil, Dreher
Reichert Manfred, Former
24 (E) Schilli Rud., Schuhm. (Frau)
Koch Leo, Automech.

Nr. Rechte Seite

26 (E) Peter Emil, Schreiner
Kaiser Eugen, VerwAng.
Wagemann Alma, We.
28 (E) Schwall Elsa, Frau
Schwall Oskar, Ing.
30 (E) Leibold Ant., Lagerarb.
Speck Osk., KantinVerw.
Weissert Willi, StbSchaffn.

+ Goldgrundstr. +

Pfarrer-Blink-Straße

(Durlach)
Stadtplan J 15
Beginnt an der Untermühlstr. und endet in der Alten Karlsruher Straße.
Pfarrer Frdr. Blink, gest. 1946

Linke Seite

+ Untermühlstr. +

1 (E) Emig Rob., Mechaniker
Thoma Helmut, StbSchaffn.
3 (E) Münsch Otto, MaschArb.
Hofmayer Bernh., Mechaniker
Ling Joh., Arbeiter
5 (E) Krupp Alfred, Ing.
Krupp Elise, We.
Müller Kath., We.
7 (E) Anderer Wlh., Mechaniker
Huber Osk., BbInsp.
Lauinger Karoline, We.
9 (E) Baar Jos., Schlosser
Mucha Karl, Maurer
11 (E) Maier Max, StbSchaffn.
Doschil Leop., Buchb.
Kopetzky Jos., Rentn.

+ Alte Karlsruher Str. +

Rechte Seite

+ Untermühlstr. +

2 (E) Kastl Josef, Vertr.
Busch Joh., Priv.
Kastl Maria, Schneiderei
Schifferdecker Karl, Gebrauchswerber
4 (E) Thiess Nikol., SchreinerM.
Bogner Frz., Arbeiter
Trebitscher Stefan, MaschFormer
6 (E) *Neue Heimat, Douglasstr. 1-3
Bogner Jos., Gerber
Hordos Josef, Arbeiter
8 (E) Rill Christ., Arbeiter
Kant Gottlieb, Rentner
Schiefer Karl, Pförtner
10 (E) Roth Frz., Gußschleifer
Mutavschitsch Gg., Gußschleifer
Roth Theresia, We.
Sauer Frz., Rentner
12 (E) Kilbertus Anton jun., Kürschner
Kilbertus Ant. sen., Rentner
Psotka Anton, Kürschner
14 (E) Schornik Frdr., Kraftf.
Dittmaier Ernst, Fernverkehr ⊶ 42690
16 (E) Wenzl Woldemar, Arb.
Wenzl Maria, DSchneiderei
Rotsch Alfons, OTriebwagf.
Zirgl Joh., Rentner
18 (E) wie Nr. 6
Gallin Paul, Rentner
Pfeifer Filomena, We.
Pfeifer Jos., SchlosserM.
20 (E) Poleschensky Karl, Automech.
Salemke Willi, KrimSekr.
Thiess Viktoria, We.

+ Alte Karlsruher Str. +

Pfauenstraße

(Rüppurr)
Stadtplan N 11
Zwischen Rastatter und Allmendstr., parallel der Lange Str.
Die Freiherrn von Rüppurr nannten sich Pfauen von Rüppurr

Linke Seite

+ Rastatter Str. +

1 Fällt aus
3 (E) Weber Ad., OIng., Bauuntern. ⊶ 31946

Nr. Linke Seite

5 (E) Ilzhöfer Wlh., PInsp.
7 (E) *Leytz Erich, Walldürn Eck Wlh., Dir. iR.
Follner Therese, We.
Gäßler Luise, We. (Hvw.)
9 (E) Seidemann Otto, BkDir. ⊶ 32329
Seidemann Dr. Hilde, Kinderärztin ⊶ 32329
Seidemann Katharina, We.
11 (E) Gerst Ldw., SchuhmM.
Gerst Alb., Blechnerei u. Install. ⊶ 30913
Kölsch Mathilde, We.

+ Schillstr. +

+ Löwenstr. +

13 Fällt aus
15 (E) Konrad Reinh., kfm.Ang.
Lässig Anna, We.
Scheck Aug., VKfm.
17 (E) *Voigt Rich., Erben
Eberhard Frz., Gemeindesekr.
Hofmann Fridolin, Malergesch. ⊶ 32395
Stürmer Hans-Ulrich, kfm.Ang.
19 (E) Gretschmann Jul., SteinmetzM. ⊶ 30561
Gretschmann Fritz u. Rud., Steinmetzbetr. ⊶ 30561
Heid Gg., VerwOInsp. ⊶ 32791
Hof Wlt., techn.Kfm.
21 (E) Tropf Rosa, We.
Heller Martha, We.
Mühling Kurt, Kraftf.
23 (E) *Klingler Wrn., Kfm., Karlstr. 99
Klingler KG., Kohlenhandelsges. (Lagerplatz u. Büro) ⊶ 31644
25 (E) Kutepow Dr.Ing. Nikol. v., Chem. ⊶ 30677
Orthodoxe Kirche
Schwarz Elsa, Frau
27 (E) Stößer Frz., LokBetrInsp.
Krautwurst Hub., FrisGesch

+ Lützowstr. +

29 (E) Hochberg Gg., Holzstreumehle, Bäckereimasch. u. -Geräte (Großhandel)
31 (E) Ganz Olga, We. ⊶ 30938
Böhler Herb., Buchh.
Ziesche Trude, Frau
33 (E) *Hellmann Jul., Augartenstr. 64
Eibenstein Elfriede, Frau
Hellmann Clara, Frau
Hellmann Rolf, ElMonteur
Klemke Marie, We.
35 (E) Pachaly Eberh., Kfm. ⊶ 30956
37 (E) Kiefer Ldw., PBetrWart iR.
Kirchgäßner Rud., OPSekr.
39 (E) Kessel Frithjof, RegInsp.
Daebel Erich, Dipl.Ing.
Lott Wolfgang, kfm.Ang.

+ Allmendstr. +

Rechte Seite

+ Rastatter Str. +

2 Fällt aus
4 (E) Landw. Ein- u. Verkaufsgenossenschaft Karlsruhe-Rüppurr eGmbH. ⊶ 32312
6 (E) *Frank Jak., Pfauenstr. 8
Morlock Karl, Schlosser
Schlotterer Frdr., SozRechtsrefer.
8 (E) Frank Jak., EisenbOSekr.
10 (E) Glanzmann Hdw., HandarbLehrn.
Glanzmann Ida, Frau
Hasenfuß Herbert, Verwlnsp.
12 Fällt aus
14 (E) Albrecht Julie, We.
Gretschmann Rud., Steinmetz
Landrock Erna, Frau
16, 18 Fallen aus

BAUBEDARF KARLSRUHE I.B.
Baubedarf
Karlsruhe
Karlstraße 108/112
Fernruf * 28523
Ausführung von „Sunfix“ Glasstahlbeton-Oberlichter

BLB BADISCHE LANDESBIBLIOTHEK
Baden-Württemberg

DKW-Lieferwagen

DKW-LEEB
Karlsruhe, Amalienstr. 63/65
FERNRUF 26018

Nr. Rechte Seite

20 (E) *Haas Jos., sen., Erben
Haas Maria, We.
Mohrhardt Karl, Blechnerei u. Install. ⊶ 31849

+ Löwenstr. +

22—26 Fallen aus
28 (E) Klein Babette, We.
Batschauer Ad., Blechn.
Kampf Berta, We.
Maier Luise, Frau
30 (E) *Bodemer Karl, Marxzell
Dietrich Herb., Drogist
Rüff Arn., kfm.Ang.
Rüff Math., We.
Scheib Luise, We.
Schmidt Karl jun., Ing. Gewerbelehrer (Hvw.)
32 (E) Ade Frz., Bürstenm.
Ade Rich., Wirtschaftsjurist
Ade Waltraud, Frau
34 (E) Höing Paul, Schuhmacherei
36 (E) Friedl Lina, Frau
Baier Erwin, Schmied
Biedermann Karl jun., VersBeamter
Erben Max, SchuhmM.
Friedl Joh., Zimmermann
Meier Rosa, We.
Schuhmacher Hch. Dreher
Weingärtner Titus, MaurerM.
38 (E) Fischer Kath., We.
Fischer Kurt, MetzgerM.
40 (E) *Albrecht Wlh., Erben
Layh Juliane, Frau
Skuballa Hans, Vorarb.
42 (E) *Hohn Berta, We., Erben
Nitzschke Rüdiger, Kantor
Schille Helga, Kontoristin
44 (E) Furrer Mart., Ministerial-Hausinsp. aD.
Höger Frdr., Fahrladeschaffn. iR.
46 (E) Furrer Luise, We.
Furrer Heinz, KrimBeamter
Wicker Karol., We.
48—58 Fallen aus
60 (E) Weißbecher Osk., MalerM. ⊶ 31495
Mitschele Herb., Schriftsetzer

+ Lützowstr. +

62 (E) *Ev. Kirchengemeinde, Karlsruhe-Rüppurr
Ev. Kindergarten
Erhard Hdw., We.
Pallmer Ida, Diakonisse
64 (E) Moser Erwin, Elektroing.
66 (E) Gerst Ldw., Galvanoplastiker
Fischer Luise, We.
Schwarz Klaus, Prüfungsasst.
68 Fällt aus
70 (E) Joachim Hdw., We.
Hehs Eugen, Lehrer
Joachim Otto, WerkM.
Pretzsch Else, We.

+ Allmendstr. +

Pfinzstraße

(Durlach)
Stadtplan J 16, 17
Beginnt an der Weingartener Str. 29-31 u. zieht westlich bis zum Bahnhof.
Die Pfinz entspringt beim württembergischen Dorf Pfinzweiler, speist in Karlsruhe mit einem Abzweig den Landgrabenkanal und fließt bei Rußheim in den Rhein

Linke Seite

+ Weingartener Str. +

Eigentümer von Nr. 7—19: Gemeinn. Bad. Wohnungs- u. Siedlungsges. mbH.

Schloßplatz 10
7 Friedmann Wlt. Lagerist
Gilliar Frz., PolBeamter
Günther Hans, PolBeamt.
Hack Kurt, PolBeamt.
Kresin Anna, Rentn.
Kresin Bruno, PolM.
Mayer Rob., kfm.Ang.

Nr. Linke Seite

9 Benz Alb., PolBeamt.
Broghammer Hlm. PolBeamt.
Prahl Paul, VerwSekr.
Reichert Wolfg., Propagandist
Schroff Hrm., KfzHandw.
Schumann Alfr., Blechner
Stöhr Jul., PolBeamt.
11 Dittmann Alois, PolBeamt.
Kunze Alfr., PolHWachtM.
Lautersack Willi PolBeamt.
Schmalfuß Erich, PolBeamt.
Schmitt Wlt., Hauptmann
Schuboth Paul, Hauptmann
13 Aumayr Frz., PolKommiss.
Dörr Hugo, PolBeamt.
Hentschel Heinz, PolBeamter
Knauer Rich., PolM.
Tritschler Alfr., PolBeamt.
Zirell Frz., PolBeamt.
15 Behrendt Maria We.
Dworschak Gerold, PolBeamt.
Kraus Jos., PolBeamt.
Maier Hans, PolBeamt.
Ronte Wrn, PolBeamt.
Scholz Wrn., PolBeamt.
Stöckel Helm., PolM
17 Althuser Paul, Stabsfeldwebel
Burger Rud., Ang.
Hertlein Rich., PolBeamt.
Stier Willy, PolBeamt.
Wilke Horst PolBeamt.
Witte Herb., PolBeamt.
19 Dierksmeyer Karl, PolM.
Moser Frdr., PolBeamt.
Obel Karl, PolBeamt.
Richter Martin, PolBeamt.
Staiger Frdr., PolBeamter
Wehner Wlh. PolBeamt.
21—47 Nicht bebaut

+ Neuensteinstr. +
+ Blumentorstr. +

49 (E) *Stadt Karlsruhe
Itte Emil, Dreher
Rittershofer Aug., Gärtner
Schmid Aug., WerkM.
49a(E) wie Nr. 49
Faltermeier Maria, Frau
Wackenhut Emil, Rentner
51 (E) Martini Gottl. sen., MaschSchlosser
Martini Gottl. jun., Lokf.
Martini Rosa, Obst- u. Gemüsehdlg.
Schäufele Else, We.
53 (E) *Stadt Karlsruhe
Blaser Heinz, städt.Arbeiter
Ehemann Wlh., Maurer
Geißler Hch., Lederarbeiter
Kurz Rich., Eisenhobler
Pletsch Mina, We.
Seidel Rob., Schlosser
55 (E) wie Nr. 53
Graser Günter, Eisenflechter
Kraus Rud., Rentner
Maile Wilhelm, Arbeiter
Müller Wlt., Maler
Meyer Elisab., We.
Meyer Felix, Rentner
Oeder Frdr., städt.Arbeiter
Spengler Karl, Arbeiter
Weber Karl, Arbeiter
57 (E) Ammann Christoph, Mech
Schulla Joh., MaschArbeiter
59 (E) *Stadt Karlsruhe
Dold Gebh., Landwirt
61 (E) Schmitt Alois, Schreinerei (Werkst.)
Schmitt Val., Rentner
63 (E) *Kneidinger Käthe, Frau
Auer Ldw., Schmied
Kneidinger Frz., Rentn.

+ Ochsentorstr. +

65 (E) Feser Frdr., MetzgerM.
Altfelix Kurt, BblnspektorHardung Elisab., We.
Krüger Werner, Metzger
Sauder Emil, Metzgerei (Fil.)
Schrodt Frdr., Rentn.
67 (E) *König Ed., Rittnertstr. 57
Delobelle Erw., VAng.
Höger Gisela, We.
Liede Ph., MaschSchlosser
Müller Gotthilf, Kraftf.
Schneider Edm., Dreher

Nr. Linke Seite

69 (E) *Jung Christine, Bienleinstorstr. 36
Ackermann Theresia, We.
Bayer Erw., SchreinerM.
Derbogen Rob., HdlsVertr. ⊶ 41642
Frommel Wrn., kfm.Ang.
Hahn Wlh., PolM. aD.
Heidt Kurt Mechaniker
Obert Otto, Schlosser
Rittershofer Hild, We.
Schmitt Eugen, Malermeister
Seitz Jul., Milchverteiler
Hinterhaus
Steudinger Wlt., Schreinerei ⊶ 41896
71 (E) Mannherz Anna, We., Haus- u. KüchengerGesch.
Bayer Karl, WerkM.
Bührer Karl, städt.Arbeiter
Gerber Karl, Kraftfahrer
Huber Karl, Magazinverwalt.
Kreutz Rud., Rentner
Mayer Heinz, KfzHandwerker
Schmidt Hch., KfzHandwerker
73 (E) *Bad. VersAnstalt für Gemeinde- u. Körperschaftsbeamte, Akademiestr. 1-3 (Hvw.: Emilie Müller, Moltkestr. 17)
Blum Alfred, Rentner
Groner Luise, We.
Hofmaier Johanna, We.
Kiefer Frieda, We.
König Elise, We.
Linse Wlh., Autoelektriker
Mohr Art., SchwimmM. u. Masseur
Rittershofer Ernst, Kaufmann
Rudolph Jul., Lokführer
Sauder Anna u. Elisab., Lebensmittelgeschäft
Sauder Chr., Angestellter
Sauder Rosa, We.
Spindler Hermann, Horizontalbohrer
Widder Wlh., PAsst. aD.

+ Seboldstr. +

75 (E) Rittershofer Hch., Landw.
77 (E) Rittershofer Magd., We.
Brenner Anna, Frau
79 (E) Wickert Rosa, We.
Gesell Andr., Arbeiter
81 (E) *Bull August, Erbengemeinschaft
Bull Mina, We.
Roth Emil, PolM. ⊶ 41803
83, 85 Fallen aus
87-91 (E) May Gust. u. Sohn, Inh. Hrm. May, Durlacher Möbelfabrik ⊶ 41404
Berendsen K. & Co., Autohdlg. u. -rep., Tankst. ⊶ 42676
93 (E) *Steidinger Adam, Erben
Schaber Otto, MaschSchlosser
Hilz Lina, We.
95 (E) Metzger Willi, Schlosser
Metzger Karl, Ang.

+ Lederstr. +

97 (E) Diepold Joh., Lebensmittelgeschäft
Diepold Werner, DiplChem.
Joos Ldw., Schlosser
Rihm Bernh., WerkM.
Rihm Jakob, Heizer
99-123 (E) Bad. Maschfabr. AG., Seboldwerk (Fabrikgebäude)

+ Pforzheimer Str. +

125 (E) Badenwerk Transformatorenhaus
127 (E) *Stadt Karlsruhe Zerstört
129 (E) *Stadt Karlsruhe Zerstört
131 (E) *Stadt Karlsruhe Zerstört

+ Hauptbahnstr. +

Nr. Rechte Seite

+ Weingartener Str. +

2 (E) *Gemeinn. Bad. Wohnungs- u. Siedlungsges. mbH., Schloßplatz 10
Bachmik Hch., PolBeamter
Giesübel Gertr., Frau
Göttle Rolf, Student
Holl Art., PolBeamt.
Rudi Gerh., Leutnant
Schneider Edm., PolHWachtM.
Thomas Hrm., PolRat
4 (E) wie Nr. 2
Dier Mathias, PolBeamt.
Hartmann Rhrd., PolBeamt.
Herold Helm., Bundeswehrangeh.
Hufenbach Frdr., PolM.
Kohlmüller Fritz, Mech.
Pasquay Wlt., Bildhauer
Schütz Hrm., PolKommissar
6 (E) wie Nr. 2
Trinks Osk. sen., Geschf. ⊶ 41588
Trinks Dr. Oskar jun., DiplKfm.

+ Neuensteinstr. +

8—18 Fallen aus
20 (E) Elsenhans Karl, Rohprod.-Großhandlung ⊶ 41571
Erler Wlh., KrimOSekr.
Farken Kurt, Arbeiter
Häfner Christine, We.
Pfatteicher Kurt, Baumwart
Schorpp Alfs., HLehrer
Schreiber Adam, HdlsVertr.
22-40 Fallen aus
42 (E) Geyer Aug., Schmiedewerkst. ⊶ 41322
Karsch Heinz, Revisor
44 Fällt aus
46-48 (E) *Mohrhardt Magd., Erben
48 (E) *Mohrhardt Magd., Erben
Mohrhardt Hrm., Zimmergesch. ⊶ 42044
Mohrhardt Luise, Frau
Schill Lina, Frau
50 Fällt aus
52 (E) *Stadt Karlsruhe
Städt. Tiefbauamt, Bauhof Durl., Kanalisation
54 (E) Leyerle Leopold, Schlosserei ⊶ 41144
56-58 Fallen aus
60 (E) Heim Alwin, KfzRep Werkst., Tankst. ⊶ 41379
62 (E) Feser Hrm., VermBüro ⊶ 42046 u. Feser Robert, VVertr.
Feser Karl, IngBüro
Kühnle Klara, We.
Morlock Frdr., Schreiner
Steudinger Lina, We.
64 (E) Zoller Karl, Gastwirt
Fuchs Ignaz-Erich, Ing.
Fuchs Joh., SchlosserM.
Roth Herb., PolBeamter
Wemmert Martha, Frau
Zoller Hans, Gastw. z. Ochsen, ⊶ 42373
66 (E) *Wetzel Marta, Karlsruhe
Arndt Selma, Frau
Boller Frieda, We.
Dorner Frdr., Lederhandschuhfbr. ⊶ 42001
Engel Wlt., Zimmermann
Ertl Anton, Schlosser
Forsthuber Leo, MaschFormer
Gräf Hilde, We.
Grimm Ruth, Frau
Karcher Anna, Frau
Krenzer Willy, Schmied
Oppel Elise, We.
Rebel Rich., LadeM.
Rieth Otto, Dreher
Walz Karl, Rentner
Wetzel Erich, Herst. v. Verpackungsmasch. ⊶ 42503 (Wohn.: Hirschstr. 144 ⊶ 31583)
Hinterhaus
Moser Elfriede, Frau
Reeb Wlh. GmbH., Garagen
Rieth Otto, Arb.

Bei Sterbefällen rufen Sie bitte: Sammelnummer 22411
Wir besorgen alles! Sämtliche Formalitäten bei den Behörden kostenlos!

Erstes Karlsruher Bestattungsunternehmen „Pietät"
MATHÄUS VOGEL

Särge vom einfachsten bis prunkvollsten.
Sterbewäsche in großer Auswahl.
Überführungen von und nach auswärts.
HIRSCHSTRASSE 44 und
HAID-&-NEU-STRASSE 44

BLB BADISCHE LANDESBIBLIOTHEK
Baden-Württemberg

Gebr. Kolb Bau- u. Möbelschreinerei Gegr. 1872
Bachstraße 43 Glaserei Fernruf 52221/22

Nr. Rechte Seite

68 (E) Kromer Karl, Lederfabrik ⊶ 42279
70 (E) Kromer Karl, Fbrkt.
Brauneck Anna, We.
Dorner Frdr., HandschuhmM.
Guschker Martin, Gerber
Kromer Karl, Lederfbr., Arbeits- u. Lagerräume ⊶ 42279
Schäfer Karl, Rentner
+ Hubstr. +
72 (E) wie Nr. 70
Woelke Max, Arbeiter
74 (E) wie Nr. 70 (Lagerräume)
76 (E) Becker Ernst sen., Bäckerei ⊶ 41235
Becker Ernst jun., Bäcker
Ehrmann Alwin, Arbeiter
Engelhardt Luise, We.
Frey Frieda, Frau
Hinterhaus
Haag Alfr., Kraftfahrer
Löb Eugenie, We.
Welte Paula, We.
78 (E) *Goldschmidt Karol., Jägerstr. 60
Fränkle Hilde, We.
Goldschmidt August, Mietwaschküche
Grösch Else, We.
Kemmel Berta, We. Milchgeschäft (Hvw.)
Seibert Willi, Blechner
Hinterhaus
Kröher Käthe, Frau
Raffersberg Karl, MaschForm.
Scheuber Reinh., BadeM.
Stuchly Albert, Friseur
Wackershauser Max, Monteur
80 (E) *Rittershofer Magd., Pfinzstr. 77
Pfalzgraf Rosa, We.
82 (E) Siebler Luise, Gemüsehdlg.
Knuth Hans, kfm.Ang.
Knuth Meta, We.
Lerch Hermann, Schreiner
Pikl Anton, Arb.
84 (E) Lorch Sofie, We.
Kuhn Frz., Zimmermann
Lenhard Wenzel, OZugschaffn. iR.
Lorch Erwin, Bau- u. Möbelschreinerei (Hvw.)
86 (E) *Loesch Carl & Co., Durlach
Andexinger Otto, Schreinerei ⊶ 41567
88—90 (E) *Loesch Carl u. Co. KG.
Lederfabrik Durlach GmbH. ⊶ 41002/3
Friedlein Hrm., Kraftf.
92 (E) Kleiber Th., Fuhruntern. ⊶ 41494
Haberer Anna, Frau
Hantscher Alois, Arbeiter
Hantscher Filomena, We.
Hurst Hedwig, Frau
Szmigiel Bronislaw, Schreiner
94 (E) Wenz Otto, Blechn. u. InstallM. ⊶ 42526
Billet Kurt, PSchaffner
96 (E) Schäfer Max, Mechaniker
98 (E) *Eckert Chrph., Wolfach
Heidt Karl, Arbeiter
100 (E) Lerch Sofie, We.
Berg Viktor, Dreher
Pletsch Thekla, Frau
102 (E) *Weiler Hch., Erben
Bierhalter Wlt., PSchaffner
Kraus Franziska, We.
Schwarz Hrm., Blechner- u. InstallGesch.
104 (E) Maier Wilhelm, Rentner
106 (E) Baust Karl, OLokf iR.
108 (E) Künzle Gust., MetzgerM. (Garage)
110 (E) Semmler Joh., Bauuntern.
Semmler Ad., Hoch-, Tief-, Eisenbeton- u Straßenbau ⊶ 41368
Wilfer Anton, Kraftf.

Nr. Rechte Seite

112 Fällt aus
114 (E) *Lederfabrik Durlach GmbH., Pfinzstr. 88/90
Baudendistel Karl, Gerber
Engel Frieda, We.
Meier Karl, Ing.
Meier Rich., MaschSchlosser
Rebmann Wilhelmine, We.
Hinterhaus
Kunz Johanna, Mietwaschküche ⊶ 41586
Kunz Karl, Möbeltransp. ⊶ 41586
Wiesel Alfred, Tischler
+ Pforzheimer Str. +
116 (E) *Stadt Karlsruhe
Rittmann Max, Rohprodukte ⊶ 42354
118 (E) Selter Wlh., Schreinerei ⊶ 42002
120—122 (E) *Oechsle Maria
Kohler Leonh., Ing. u. BetrLtr.
Mipp, Mikro-Präzisions-Plastic, Kühl & Co., Herst. von Teilen aus plast. Massen ⊶ 42404
Tropschuh Ad., Werkzeugm.
Wolf Kurt, Kfm.
124—128 Zerstört
130 (E) Richter Jos. R. & Co., Textilrohstoffe u. Halbfabrikate ⊶ 41634
Rewe, LebensmGroßhdlg. eGmbH. ⊶ 42545
+ Hauptbahnstr. +

Pfinztalstraße

(Durlach)
Stadtplan K 16, 17
Zieht vom Hengstplatz in westlicher Richtung durch die ganze Innenstadt bis zur Karlsruher Allee



Linke Seite
+ Badener Str. +
1 (E) *Stadt Karlsruhe Archiv u. Verwaltungsbücherei Städt. Volksbücherei u. Lesehalle, Zweigstelle Städt. Wasserwerk ⊶ 20121
Leyerle Ad., OMaschinist
Nock Emil, Maschinist
Wiedemer Emil, SchlosserM.

Nr. Linke Seite

3 (E) *Zachmann Otto, Pfuhl/Neu-Ulm, Hauptstr. 235
Bauer Jos., PFacharb.
Link Osk., GeschInh.
Zachmann Otto, Nachf. Osk. Link, Buchdr., Buchhandlg. ⊶ 41183
5 (E) *Kindler Arnold, Wolfartsweier
Spies Hch., Metzgerei ⊶ 42440 (Hvw.)
Vortisch Lina, Frau
7 (E) Badenwerk AG., Außenst. Durlach ⊶ ✱ 41685
Beh Ruth, Frau
Dosch Peter, Dr.-Ing.
Dres Osk., kfm.AbtLtr.
Fettweis Alice, We. ⊶ 41223
Ganter Frz., HausM.
Rothmann Herb., El.Mont.
Spandl Rupert, ElMont.
Volkenannt Berth., Schaltwärter
Völker Osk., ElMont. ⊶ 41686
Hinterhaus
Erich Max, Dipl.Ing. ⊶ 42059
Mittmann Adam, ElMech.
+ Karlsburgstr. +
9 (E) *Land Baden-Württemberg (Hvw.: Staatl. Liegenschaftsamt, Kreuzstr. 1)
Schloßschule Durlach
Augenstein Heinz, Schreiner
Bachofner Ida, Rentn.
Blahofsky Joh., Eisenbahnarb.
Czech Mart., EisenbBeamt.
Kleiber Jul., HausM. aD.
Kopriwa Anna, We.
Korn Kurt, Arbeiter
Malkowski Maria, We.
Müller Ad., HausM.
Müller Gerh., kfm.Ang.
Ortner Ant., Schrein.
Reinicke Erich, Arbeiter
Riedle Wolfg., ResLokf.
Scherer Hrm. Carl, OIng., Motorenbau ⊶ 42148
Siegl Hch., Metzger
Stolzenburg Heinz, Arbeiter
Tippl Emma, We.
Walther Wlh., WerkM.
Wennsch Rud., Arbeiter
+ Marstallstr. +
11 (E) Böser Karl, Reformhaus ⊶ 41811
Kraus Anna, We.
Rosmanitz Gg., Friseur
Schauberger Hedw., We.
Schauberger-Heß Hdw., Leihbuchhdlg., Papier- u. Schreibw. ⊶ 42130
Sauder Max, Maßatelier, Herrenmoden ⊶ 42264
Stöffler Emil, Arbeiter
+ Rebenstr. +
13 (E) Buchholz Marie, We.
Fischer Gust., Pförtner
Gebert Hugo, RevDreher
Holub Augustin, MalerM.
Köllisch Otto, Exped.
Lerch Karl, Arbeiter
Lorenz Klara, We.
„Nordsee", FischspezGesch. ⊶ 42542
Parthen Wlt., MaschArbeiter
Schorpp, Wäscherei (Annahmestelle)
15 (E) *Ostermeier Geschw. Bardusch, Wäscherei (Annahmestelle)
Meier Joh., TabakwGesch.
Ostermeier Erwin, kfmAng.
Ostermeier Lydia, FilLtrn.
Hinterhaus
Bertsch Karl, AutomEinr.
Knobelspies Jos., Schlosser
Meier Emilie, Frau
Oeder Frieda, We.
Ripp Rosa, We.

Nr. Linke Seite

17 (E) Kleiber Hrm., Bäckerei Kaffee ⊶ 41677
Betz Rosa, We.
Bott Wlh., Buchdr.
Budig Emil, Diakon
Grünewald Eug., Graveur
Hartmann Rhrd., PolBeamter
Holzapfel Gertr., Arbeiterin
Kamolz Wilhelmine, We.
Kille Ad., Ang.
Kleiber Elfr., Privat
Mugrauer Adolf, Arb.
Poleschensky Gottfried, Kranf.
19 (E) *Hauck Wlhe., Erben
Bold Albert, Mech.
Hauck Eugen, LebensmGesch. ⊶ 41077
21 (E) *Kleiber Max, Heidelberg
Fallenstein Christ., Rentn.
Kleiber Günter, BbAsst.
Kretz Frz., Lederw. ⊶ 42037
Hinterhaus
Betzer Karl, Kraftf.
Heitz Gg., Rentner
Kurz Ed., Stanzer
Wokök Hans, Mietwaschkücheninh.
23 (E) Egeter Elsa, We.
Egeter Rob., Stahlwarengesch u. Messerschmiede
Mäule Max, Arbeiter
Steinbrunn Christine, We.
25 (E) Kleiber Frdr., Textilw.-Hdlg. ⊶ 42332
Arheidt Elsa, Schleiferin
Otterpohl Jos., OLokf. iR.
Schucker Marg., Frau
Schulze Jos., Arbeiter
Schwert Anna, We.
Weiler Heinz, Gipser
27 (E) wie Nr. 25
Grziwa Ella, We., LebensmGesch.
Hornung Rud., HdlsVertr.
Stephan Hannes, Arbeiter
29 (E) *Schach Dr. Alfr., Billigheim
Gregor Lina, Frau, Blumenbind.
Held Edm., Masseur
Karch Theod., Photogesch. ⊶ 42405
Ritzert Mina, Frau
Schock Wlh., Schneiderei (Hvw.)
Tabak-Krauss, Tabakw. (Fil.)
Weiler Ernestine, We.
+ Amthausstr. +
31 (E) *Land Baden-Württemberg (Hvw.: Staatl. Liegenschaftsamt, Kreuzstr. 1)
Evang. Stadtkirche
33 (E) *Stadt Karlsruhe
Rathaus Durlach ⊶ ✱ 20121
Geldon Willi, HausM.
35 (E) *Steinmetz Karl, Erben
Kuttler Elisab., We.
Mayer Marie, Frau
Sauder Lydia, GeschInh.
Sauder Rud., We., LebensmGesch. ⊶ 41310
Stiefel Wrn., Bauhelfer
37 (E) *Stiefel Berta, We. Bergbahnstr. 4
Cüylen Jakob, Arbeiter
Flott-Kleiderbad GmbH. & Co. KG. ⊶ 41258
Girschmann Else, We.
Herrmann Magd., Frau
Hilß Hch., Feinmech.
Hütter Herm., Ang.
Löffler Karl, städt.Aufs.
Stolla Ther., We.
Uhler Wlt., Textiling.
Weber Jos., Rentner
+ Rollerstr. +
39 (E) *Fels Hch., Brauerei Frick Karl, Gasth z. Kranz ⊶ 41128
41 (E) Grieb Karl, Metzgerei ⊶ 42014

Wilhelm Müller BÜRO-EINRICHTUNGEN Karlstraße 34 General-Vertretungen Fernruf 27080 **Büromaschinen**

BLB BADISCHE LANDESBIBLIOTHEK Baden-Württemberg

MONINGER BIER
anerkannt hervorragend

Nr. Linke Seite

43 (E) Bahm Frieda, We.
Färberei Printz, GmbH., Annahmestelle ⊶ 41311
Hailer Rob., MaschSchlosser
Huber Walter, Buchhdlg., Papier- u. Schreibw. ⊶ 42367
Vondracek Gregor, SchneiderM.

45 (E) Steinbrunn Sophie, We.
Kiefer Helm., Filmop.
Oeder Gust., Radio-Elektrogesch. ⊶ 41931
Steinbrunn Rolf, BbAng.
Waigel Lydia, We.

47 (E) *Zimmerer Frdr., Pfinztalstr. 8
Gräber Ad., Arb.
Hahn Emil, Dreher
Herzog Klara, We.
Knauer Fritz, Textilw. ⊶ 42527 (Fil.)

+ Mittelstr. +

49 (E) Treiber Pet., Bäckerei ⊶ 41657
Wettach Max, Landw.

51 (E) *Grub Ad. (Frau) u. *Schaber Frdr., Pfinztalstr. 55
Henker-Luger J., Papier- u. Schreibw. ⊶ 42137
Kleiber Herb., Schleifer
Kleiber Jul., Packer

53 (E) Dups Ad., KG., Druckerei u. Verlag ⊶ 42004
Dups Luise, Verlegerin ⊶ 42004
Durlacher Tagblatt ⊶ 42004
Kürz-Dups Sophie, Verlegn.

55 (E) Grub Ad., Kfm. (Frau) u. Schaber Frdr., Mech.
Antritter, Inh.: Adolf Grub, SchuhwHdlg. ⊶ 41817

57 (E) Schrumpf Gottlieb, Kinobesitzer
Dudenhöfer E., Rentner
Gentzen Artur, Zahnarzt
Gohlke Max, Schlosser
Markgrafen-Filmtheater ⊶ 41880
Wihan Jos., Rentner

59 (E) Schüßler Erich, Kfm.
Heinrich Bruno, Sporthaus ⊶ 41570
Just Balbina, Frau
Kolbe Herb., u. Sohn OHG., Elektr. u. Radiogesch. ⊶ 41032
Narr Erwin, Mech.
Stock Aug., Blumenverkauf ⊶ 41290
Wenzler Karl, Rentner

Hinterhaus

Fritz Emma, We.
Kweta Marie, We.
Schüßler Erich, Mietwaschküche ⊶ 42155

61 (E) *Städt. Sparkasse Karlsruhe
Ammann Käthe, We.
Ertl Frz., Verkäufer
Groß Frdr., MaschArb.
Guhl Hrm., Heizer
Guhl Karl, Portier
Kempf Frdr., WerkzSchlosser
Kleiber Herbert, Kfm.
Kleiber Frieda, Samenhdlg. ⊶ 41278
Köhler Hrm. sen., Dreher

+ Kelterstr. +

63 (E) Städt. Sparkasse Karlsruhe, Hauptzweigstelle Durlach ⊶ 41196
Deckert Gust., SparkOInsp.
Deckert Wrn., HausM.
Friebe Hrm., Kraftf.
Gentner Frdr., Rentner
Hiller Maria, Frau
Hiller Wolfram, BkAng.
Loch Frz., Textilarbeiter
Loch Raim., Buchh.
Schaffner Joh., HausM. aD.

Nr. Linke Seite

65 (E) Matheis Otto, Mode- u. Bekleidungshaus ⊶ 42094
Lieder Andr., Schlosser
Schindele Hilde, We.
Trepka Wladyslaw, Zimmerm.

67 (E) *Lutz Jos., BäckerM.
Bossert Aug. sen., Rentner
Bossert Wlt., VerwOInsp.
Bossert Wrn., SparkOInsp.
Dreher Frieda, We.
Koch Wlh., Maler
Meier Ad., Dreher
Schütt Hans, Kfm.
Wolf Hedw., We.
Wolf Phil., Inhn. Hedw. Wolf, Bäckerei, Kaffee ⊶ 41533

69 (E) *Lenz Karl, Hüsingen
Bott Oswald, PolBeamter
Heinz Erich, Kraftf.
Lenz & Worzel, Kurz- u. Textilw. en gros ⊶ 41333
Lenz Lotte, GeschTeilhn. (Hvw.)
Meisl Elfr., We.
Tampier Rud., SparkBeamt.
Weiß Ant., Sattler u. TapezM

+ Palmaienstr. +

71 (E) *Matheis Otto, Lortzingstr. 16
Nicht bewohnt

+ Amalienbadstr. +

73 (E) Merz Willi, Gasth. z. Gambrinus ⊶ 42292
Fiedler Maria, We.
Herm Joh., Arbeiter
Pfalzgraf Wlh., Metallschleifer
Ruß Anton, kfm. Ang.
Ruß Genoveva, We.
Schenk Otto, Bahnarbeiter

Hinterhaus

Daul Lina, We.
Daul Mina, We.
Göckel Joh., Korbmacherei (Werkst.)
Matt Emma, We.

73a (E) wie Nr. 73
Kammer-Lichtspiele, Carl Christian ⊶ 41675
Hattich Luise, VerkHäuschen

75 (E) Cramer Hrm., Omnibus-Reisedienst ⊶ 41194
Alle Lydia, We.
Cramer Otto, Kraftfahrer
Dopf Joh., We.
Helm Karl, BuchbinderM. ⊶ 41572
Huber Johanna, LandwLehrn.
Mathis Frieda, We.
Mayerle Walter, Schlosser
Müller Elfr., KanzleiSekrn.
Schnurr Rosa, Buchh.
Vollmer Dr. Edgar, Facharzt für Frauenkrankheiten ⊶ 42055

Hinterhaus

Granget Gust., Elektro-installGeschäft
Helm Karl, Papier- u. Schreibwaren, Buchbinderei ⊶ 41572
Kunzmann Reinh., mech. Werkst., Fahrräder
Merkle Georg, Modellbauer
Pfalzgraf Ida, Weinstube Turmbergperle
Schwander Hch., Kraftfahrer
Widmayer Lucie, We., GeschInhn.

77 (E) Brückel Wlh. sen., Rentn
Brückel Wlh. jun., Friseurgeschäft ⊶ 42554
Gerber Emil, Modellschlosser
May Herm., Arbeiter
Schäfer Wlt., Maler
Schäfer Wlh., städt.Arbeiter
Stuhlmüller Th., Rentner

Nr. Linke Seite

79 (E) Tron Emil, BuchdrBes. ⊶ 41285
Tron Gebr. KG., Verlagsdruckerei ⊶ 41285
Tron Paul, Kfm.
Tron Dr. Ruth, Ärztin

+ Gritznerstr. +

81 (E) *Schmidt Dr. Wlh., Schnetzlerstr. 3 u. andere
Balzer Liesel, kfm.Ang.
Goyert Olga, We. ⊶ 42161
Grundmann Erh., Ang.
Hans Dr. Marg., Zahnärztin ⊶ 41361
Hans Nik., Major aD. ⊶ 41361
Münch Otto, Paraffin-Bäder-Institut ⊶ 42223
Pfannkuch & Co., Fil.
Stiersdörfer Jos., Zollbeamter
Wendeborn Karl, Versandltr.

83 (E) Schättle Frz., Privat
Bahnhof-Apotheke, O. H. Horn ⊶ 41434
Besserer Hermann, Schreiner
Hartig Hans Joach., Gummi- u. Asbestwaren,
Horn Otto-Hans, Apotheker
Lamparth Frz., Monteur
Löhr Karl, Monteur
Rink Waldem., FinBuchhalter
Schättle Charl., PSekr.

85 (E) Schnauffer A. L., Hotel Post ⊶ 42190
Wernet Jos.-Emil, Café-Rest. Post ⊶ 41407

87 (E) *Selter Liesel, Am Burgweg 13
Gerstner Herta, Frau
Müller Erich, Musikhaus, Papier- u. Schreibw. ⊶ 42392 (Hvw.)
Nagel Karl, Wäschegesch. ⊶ 41873

+ Ernst-Friedrich-Str. +

Rechte Seite

+ Hengstplatz +

2 (E) *Siebel Ida, Frau u. Hüttner Lina, We., „Blumen-Kaffee" ⊶ 42229
Bartosch Herma, Frau, „Schwarzwald-Diele" ⊶ 41611
Broidmann Gottfr., Gastw. z. Blume ⊶ 41304
Hüttner Albert, BäckerM.
Farr Gebr., Seifen- u. Waschm.Großhdlg. ⊶ 41413
Roxy-Filmtheater

4 (E) *Schwender Hilda, Erben
Jammick Walter, Schreiner
Nagel Hch., Inh.: W. Nagel, D u. HBekleidung, Maßschneiderei ⊶ 41239
Nagel Wlh., Textilkaufmann
Schindel Hch., Kfm.
Schindel Irma, GeschInhn. ⊶ 41467
Schmidt Wlh., MaschIng.
Stricker, Inhn. Irma Schindel, Feinkostgesch. ⊶ 41467

6 (E) Funck David, Sattler- u. Polstergesch. ⊶ 41412
Funck Elise, We.
Funck Willi, PolstererM.
Schwender Luise, GeschInhn.
Schwender Wilh., Inh.: Artur Schwender We., Uhrengesch.

8 (E) Schmidt Hans, KonditorM.
Enghofer Anna, We.
Gegenheimer Reinh., Lagerist
Mächtlen Luise, We.
Piepke Luise, Frau
Schramm Ad., Bauschreiner
Stölting Max, Ing.
Zimmerer Frdr., Konditorei u. Kaffee ⊶ 42304

Hinterhaus

Eschbaumer Franz, Bohrer
Eschbaumer Karl, Landwirt
Knöll Anna, Frau
Kohlmüller Frz., Lokf.

Nr. Rechte Seite

10 (E) Schaefer Jul., Inh.: Hans Schaefer, Blumendrogerie ⊶ 41296
Schaefer Hans, Drogist

+ Eichelgasse +

12 (E) Demmer Anna, We.
Balschbach Aug., Dir. iR.
Cramer Max, Schlosser
Demmer Wlh., Bäckerei ⊶ 42380
Hauß Emil, Rundschleifer
Weis Mich., Bürstenfbrkt.
Zimmermann Fritz, Apotheker

14 (E) Liede Math., We.
Blattner Joh., Ang.
Hegermann Luise, We., DFrisGesch. ⊶ 41849
Koch Klara, We.
Kurz Helene, LebensmGesch.

16 (E) Hinkelmann Hans, Adler-Drogerie ⊶ 41376
Meier Erna, Schuhgeschäft ⊶ 41252
Hinkelmann Helm., Drogist
Schmitt Gertrud, We.

Hinterhaus

Albrecht Ernst, Lackierer

18 (E) Burr Frdr., Magaziner
Hellmund Otto, städt.Arbeiter
Kiefer Elsa, We.
Puhl Hans, Friseur

20 (E) Burr Wlh., Metzgerei ⊶ 42102
Walter Herb., Kernmacher

22 (E) Scharmann Wilhelmine, We.
Dümas Gerh., Opt.Fachgesch. ⊶ 42021
Scharmann Kurt, Schuhm.

24 (E) König Emilie, We.
Burst Willi, WerkM.
Czarnowski Otto, sen., SchuhmM. ⊶ 42158
Horn Marie, We.
Jung Joh., Arbeiter
Kreher Luise, We.
Kroboth Stefan, Bauarbeiter
Schoch Alois, Bäckerei ⊶ 42056
Treutle Karl, Blechner
Wagner Rich., Heizer

+ Jägerstr. +

26 (E) Bühler Wilhelm jun., Metzgerei ⊶ 41274
Bühler Berth., KonditorM. u Süßwarengesch. ⊶ 41541
Grether Emma, We.
Heinz Frz., BbSekr.
Oeder Karl, Mechaniker

28 (E) wie Nr. 30
Buhlinger Elisab., We.
Dostal Kath., Frau
Kohm Eug. KG., Tabakwaren ⊶ 41807
Weber Fritz, städt.Arbeiter
Werst Paul, Kraftf.

30 (E) Schmeiser Hrm., Textilw.-Gesch., ⊶ 41741
Dengler Karol., We.
Engler Edm., Pflästerer
Hüttenberger Wlh., Einrichter
Klauß Rolf, Heizer
Oeder Hanna, Fußpflegeinstitut ⊶ 42490

32 (E) *Zimmermann Fritz Pfinztalstr. 12
Bodenmüller Otto, Schlosser
Born Willi, Gefängnisaufseher
Fellner Franz, Schlosser
Hofmayer Alois, SchneiderM.
Janka Dr. Reiner, med. Labor ⊶ 41038
Katz Berta, Frau
Löwen-Apotheke, Frdr. Zimmermann ⊶ 41038
Maurer Dr. Karl-Wilhelm, pr.Arzt ⊶ 41796
Melang Wlt., Haushalt-, Elektro- u. Rundfunkgeräte ⊶ 41076

BAUGELD zu 4½% und hohe Steuerersparnis oder jährl. 25 bis 35% Wohnungsbau-Prämie. Guthabenzins 2½%
BADENIA BAUSPARKASSE KARLSRUHE 25 JAHRE
TELEFON 27318

BLB BADISCHE LANDESBIBLIOTHEK
Baden-Württemberg

Karlsruher Eisen- und Stahlhandel G.m.b.H.
Stab- u. Formeisen - Universaleisen - Spezialprofile - Qualitätsstabstahl - Blankmaterial - Schmiedematerial
Qualitätsfeinbleche - verzinkte Bleche - Mittel- und Grobbleche, sowie Stahlbleche in sämtlichen Güten,
Formaten und Stärken - Gas- und Geländerrohre - rohe schwarze Schrauben - Unterlegscheiben und Federringe
KARLSRUHE Fautenbruchstraße 49/51 Ruf Sammel-Nr. 31487
Fernschreiber: Nr.: 0782763 esta karlsruhe

Nr. Rechte Seite

Philipp Elise, We.
Vier Jul., kfmAng.
Wenner Aug., Radiogeschäft ⊶ 42188
Zimmermann Dr. Hans, Zahnarzt ⊶ 42290

+ Ochsentorstr. +

34 (E) *Brauerei Moninger
Haberer Willi, Gasth. z. Adler ⊶ 41877
Walter Anton, Elektrogesch. ⊶ 41654
36 (E) Pistiner Markus, Bekleidungshaus ⊶ 42069

+ Rappenstr. +

38 (E) Fischbach Ad., st.g.Augenoptiker u. UhrmacherM. (Frau) ⊶ 41593
Flohr Mich., LokHeizAnw.
Haberkorn Ruth, Verkäuferin
Kober Karl, RegOSekr. aD.
Kraut Wlh., MaschFormer
Ludwig Gustav, Arbeiter
Meißburger Anna, We.
Meißburger H., Inh. Ad. Fischbach, Optiker- u. UhrmGesch. ⊶ 41593
Wegner Katharina, We.
40 (E) Kayser Luise u. Karoline, GeschTeilhaberinnen
Kayser Karl, Herrenartikelgeschäft ⊶ 41613
42 (E) *Kayser Karl, Erben (Hvw.: Erwin le Pére, Karlstr. 88)
Bonacker Hans-Jürgen, kfm.Ang.
Czarnowsky Otto, sen., Schuhmacherwerkst. ⊶ 42158
Flamm Ad., MaschArbeiter
Lindner Hch., KrimInsp. iR.
Reiling Karl, Dachdecker
44 (E) *Hauck Wilhelmine, We., Pfinztalstr. 19
Flaig Willy, Hilfsarbeiter
Mußgnug Lina, We.
46 (E) *Steponath Otto, Rittnertstr. 38
Job Otto, Samenhdlg. ⊶ 41110
Zindler Emil, Gärtner
48/50 (E) *Steponath Otto, Rittnertstr. 38
Melang & Steponath KG., Eisengroßhdlg. ⊶ 41138
Ollesch Josef, Rentner
Stöhrmann Helm., Kfm.
Studer Otto, Metallschleifer
52 (E) Wasserkampf Elly, We., GeschInhn.
Mohrhardt Emil, Kfm.
Wasserkampf Gust., Kaufhaus ⊶ 42090
54 (E) Geißert Hanne, Frau u. Weber Max, GeschInh.
Deutsche Angestellten-Krankenkasse, Bezirksgesch Stelle, Karlsruhe-Durlach ⊶ 42426
Hummel Maria, We.
Lang Otto, Feuerwehrmann
Matter Rich., MaschSchlosser
Münsch Frdr., JustAsst.
Weber's Hut- u. Zigarren-Ecke
Weinhaus am Markt, Walter Heck ⊶ 41101
Wetzel Frdr., KrimSekr. aD.

+ Zunftstr. +

56 (E) Hohly Gust., Rentner
Amann Irma, We.
Elflein Karol. We.
Haas Rosa, We.
Hoffmann Maria, We.
Keck Johs., Rentn.
Leicht Hrm., OfensetzerM.
Schelling Erw., VerwAng.
Walz Karl, Inh.: Paul Beckerle, SchreibwHdlg. ⊶ 41393
Zeger Rosa, Frau

Nr. Rechte Seite

56a(E) Pfisterer & Co., Fil., TextilwGesch. ⊶ 41520
Kirschbaum Alfr., Rentner
Küchel Lina, We.
Ulmrich Frdr., AbtLeiter
58/60 (E) *Semmler Hans, Pfinzstr. 110
Bieber Heinz, Student
Bieser Emil, Laufmaschen-RepWerkstatt
Durlacher Nähstube
Fahrer Elise, Schneiderin
Hube Gerh., Fotoatelier
Lorenz Wlt., Filmtechniker
Oberle Wlt., Arb.
Rosenkötter Willy, Friseurgesch.
Schillinger Max, Hotel z. Krone ⊶ 42210
Semmler E., TabakwGesch.
Weber Karl, Kraftf.
62 (E) Karbaum Johanna, We.
Butscheck Wlh., Arbeiter
Kaisers Kaffeegeschäft ⊶ 41501
Krumhart Rosa, We.
Meier Hch., WerkzSchlosser
Nedved Auguste, Frau
Pellin Frz., Rentn.
Hinterhaus
Hornung Waltraud, We.
Illmann Erich, DuHSchneiderei
64 (E) Schneyer Mart., TextilwGesch. ⊶ 41085
Baudendistel Wrn., Modelschreiner
Baudendistel Wlh., Zimmerm.
Deger Jos., Arb.
Ebner Gertr., Frau
Hantscher Erw., Kfm.
Itte Reinhold, Elektroing.
Julius Karl, BuchdruckM.
Kugler Peter, BezKaminfegerM. ⊶ 41058
Pfannkuch & Co. (Fil.)
Stahl Frz., Stadtamtm.
Thier Berta, We.
Hinterhaus
Spieka Maria, Frau
Weiler Max, Fräser
66 (E) Morlock H., Lederwaren ⊶ 42121
Arndt Anny, We.
Baier Ad., Mech.
Edinger Lina, Frau
Hinterhaus
Grycz Joh., Schuhmacherei
68 (E) Knäbel Emma, We.
Bohner Otto, Pens.
Bruckschlegel Alois, Rentner
Köberle Alois, ORangAufs.
Köberle Jos., Forstwart
Peter Frz., Bäckerei ⊶ 42017
Wawra Adele, We.
70 (E) Morlok Wlh., Salamander-Schuhhaus ⊶ 41326
Barmer Ersatzkasse, BezVerw. Durlach ⊶ 41719
Hesse Dr. W., Facharzt ⊶ 41171 (Praxis)
72 (E) Schöffler Otto, Kfm ⊶ 41573
Ast E., TextilwGesch. ⊶ 42048
Derrer Ernst, kfm.Ang.
Derrer Wilhelmina, We.
74 (E) Vogel Paul, Zentral-Drogerie u. Farben-großhdlg. oHG. ⊶ 42369
Bäuerle Manfr., Rundschleifer
Brüstl Hans, Arb.
Stuckenschmidt Rich., Rentner

+ Zehntstr. +

76 (E) *Herrmann, Erben
Habich Andr., FrisGesch.
Herd-Herrmann ⊶ 41939
Herrmann & Koch, Eisenw.-Hdlg. ⊶ 41939
Herrmann Chr., Lagerarb.
Herrmann Paul, Blechn. u. Installation ⊶ 42097
Herrmann Wold., Kfm.
Keith Wlt., Kranf.
Hinterhaus
Greis Hugo, jun., Friseur
Greis Hugo, sen., Musiklehr.
Oeder Emil, Automech.

Nr. Rechte Seite

76a(E) *Herrmann Paul, Pfinztalstr. 76
Bittel Hrm., Schlosser
Böhmer Max, kfm.Ang.
Herrmann Paul, Blechnerei u. Install. (Laden) ⊶ 4 20 97
Heßler Marta, Putzgesch.
Walz Emil, KonditorM.
Walz Kurt, Koch
78 (E) *Stadt Karlsruhe Friedrichsschule ⊶ 20121

+ Bienleinstorstr. +

80 (E) Knappschneider Gust., MechM.
Dumas Alfr., Textil-Kaufstätte
Wachter Wlh., Fahrrad- u. Motorradhdlg. ⊶ 42174
82 (E) Schäfer Johanna, We.
Hohl Fritz, Uhren, Optiker-, Gold- u. Silberw. ⊶ 41928
Roth Emma, Frau
84 (E) *Jahn Paul, CarlWeysserStr. 22
Engels Elise, GeschInhn. ⊶ 41804
Engels Hans, Pflästerer
Schenck Otto, LebensmGesch. ⊶ 41804
Stahlberger Karl, Schlosser
Wipfler Lothar, Schlosser
86 (E) Holder Ludwig, sen., Lebensmittelgesch. ⊶ 41454
Holder Ludwig, jun., Ang.
Wäscherei Schorpp, Annahmestelle
88 (E) Schmitt Elise, We. ⊶ 42251
Schönberger Toni, Tabakwaren
Elektro-Schmitt, Inh. Kurt Wolf, Elektrogesch. ⊶ 42251

+ Seboldstr. +

90 (E) Bad. Maschinenfabrik AG., Seboldwerk
92 (E) Schwarze Hch., Gastw. u. Wiß Barb., We.
Eisch Waldtr., Frau
Gagelmann Dor., Frau
Gregor Lina, Blumenverkauf
Haberer Anna, Kassiererin
Krüger Emma, We.
Laßmann Charl., We.
Laue Wrn., Gastw. Grün. Hof ⊶ 42569
Schwarze Anna, We.
92a(E) *Grundstücksgemeinschaft Brannath-Mansbacher-Dr. Krauter
Skala-Theater, Schauburg Filmtheater GmbH. ⊶ 42080
94 (E) Rittershofer Heinz, Möbelgesch. ⊶ 42604
Brönner Lisl, Institut für Kosmetik ⊶ 41316
Haas Wlt., Zahnarzt ⊶ 41155
Heilig Herm., StInsp.
König Walter, techn. Kfm.
Nebel Erna, We.
de Temple Engelb., techn.RbOSekretär aD.
Weingärtner Otto, ElMonteur
96 (E) Wächter Karl, Kraftfahrzeugzubehör-Großhdlg. ⊶ 41934

+ Pforzheimer Str. +

Pforzheimer Straße

(Durlach)
Stadtplan J K 16
Beginnt an der Pfinztalstr. bei der „Shell"-Tankstelle und zieht nordöstl. über die Pfinz, entlang der Bahnlinie Durlach—Pforzheim. Pforzheim, die „Goldstadt", kam im 13. Jhdt. an Baden, seit 1300 Residenz der Markgrafen, diese von Markgraf Karl II. 1565 nach Durlach verlegt

Linke Seite

+ Am Durlacher Bahnhof +

1 Zerstört
3 (E) Heck Wlt., Likörfbr., Branntweinbr. ⊶ 41101

Nr. Linke Seite

5 (E) *Stadt Karlsruhe Gaswerk Khe.-Durlach
Dammers Hub., Ing., techn.Angestellter
Moorwessel Gudrun, Frau
Simon Frdr., VerwOSekretär
7—19 Fallen aus

+ Pfinzstr. +

21 (E) Rittershofer Adam, Kohlenhdlg. u. Spedition ⊶ 41190
23 Fällt aus
25 (E) *Stadt Karlsruhe Lagerplatz
27 (E) *Stadt Karlsruhe
Schenck Herm., Arb.
Schenck Otto, SchlosserM., Motorenbau u. -rep.. ⊶ 41649 (Betrieb)
29 (E) Semmler A., Bauuntern. (Lager)

Rechte Seite

+ Pfinztalstr. +
+ Pfinzstr. +

2 (E) *Lochmüller Hilda, Frau, Zunftstr. 8
Batschauer Ernst, PolBeamter
Dürr Alb., Weichenw. iR.
Hüller Luise, We.
Lochmüller Ant., ElektroM. ⊶ 42411
Strobel W., Inh.: H. Lochmüller, Flaschengroßhdlg. ⊶ 41090
4—6 Fallen aus
8 (E) *Schenkel Ldw., CarlWeysserStr. 3
Nicht bebaut
10 nicht bebaut

Philippstraße

Stadtplan H 9
Beginnt an der Kaiserallee gegenüber der Peter- u.-Paul-Kirche und endet an der LudwigMarumStr.
Markgraf Philipp I. v. Baden geb 1479, gest. 1533 Erbauer des Fürstenschlosses zu Mühlburg

Linke Seite

+ Rheinstr. +

1 Fällt aus
3 (E) *Baumgärtner Augustin, MaurerM.
Barthel Elsa, Frau
Fischer Theresia, We.
Friese Helene, Frau
Kugler Paula, PAsstn.
Lange Herb., KfzSchlosser
Seitz Maria, We.
Seitz Maria, We.
5 (E) *Schmitt Max, Buchdr. Zerstört
7 (E) Merkle Ldw., SchneiderM.
Böckler Alfr., Dipl.Ing., StudAssess.
Heid Hans Otto, VKfm.
Lautenschläger Alb., Buchh.
9 (E) *Diefenbacher Aug., Fabrikant, Karlsruhe
Adrian Fritz, Bundeswehrang.
Breinniger Günter, Uhrmacher
Busch Otto, Bundeswehrangeh.
Horn Wlt., Kfm.
Hund Manfr., Werkzeugm.
Schober Erika, Frau
Schwarz Heinz, Bundeswehrangeh.
11 (E) Lotter Alb., Uhrengroßhdlg.
Dick Walter, Bauing.
Knobloch Emil, MaschArbeiter
Kunz Karl, Arbeiter
Stolz Eugen, MaschSchlosser
Temke Erwin, Kontrolleur
Weingärtner Aug., Rentner
13 Fällt aus

+ Bachstr. +

Glas aller Art
Metallwaren für Dekorationen
Beschläge für Glasschiebetüren
Stützen für Glasschutzwände
u. Aufsätze, Sandstrahlgebläse
Joh. Rüger
Schützenstr. 57 Fernruf 24264

BLB BADISCHE LANDESBIBLIOTHEK
Baden-Württemberg

Bettfedernreinigung Inlett u. Federn **Ruf 3** - 1 - 2 - 3 - 4
A. Springer, Ettlinger Straße 51

Nr. Linke Seite

15 (E) Bode Frz., Vertr.
Bohner Erwin, PolWachtM.
Hakenjos Marie, Frau
Herwig Maria, Frau
Holoch Paul, Milch u. Molkereiprodukte ⊶ 51572
Kasper Jos., Rentner
Kasper Rud., FilialLtr.
Kny Erna, DSchneiderei
Laubersheimer Hch., kfm.Ang.
Lutz Anna, We.
Maier Erika, We.
Matt Elise, Frau
Reichert Emil, Schlosser

17 (E) *Reutemann Franziska, Memmingen, Allgäu, Zeugmeisterstr. 9
Brenneisen Emil, Schreiner
Gilbert Wlh., PlatzM.
Haist Frieda, We.
Hilberer Frieda, We.
Kalmbacher Moritz, Pens. (Hvw.)
Mühlebach Hermine, We.
Mühlebach Werner, BbSekr.
Reutter Otto, Arb.
Weiß Elisab., We.
Weiß Eugen, Kraftfahrer
Weiß Paul, BbAng.

19 (E) *Karrer Hch., Erben
Beckert Otto, Pens.
Damke Manfr., Arbeiter
Damke Maria, Frau
Freund Luise, We.
Harbrecht Ad., Arbeiter
Hein Bruno, Schreiner
Höck Ernst, BehAng.
Karrer Hch., Möbelhaus ⊶ 51454
Karrer Lina, We., GeschInh.
König Wlh., Schreiner
Preßler Walburga, We.

21 (E) *Kiefer Wlh., Kaiserallee 67
Bengel Emilie, We.
Brauch Fritz, Metzger
Buser Maria, Schneiderin
Dreher Phil., FabrArb.
Heine Willi, Schrifts.
Müller Ant., Prosekturgeh.
Müller Magd., We.
Schebesta Karl, kfm.Ang.
Vollmer Karl, Maurer
Wieland Magdalena, We.
Wünschel Rosa, We.

23 (E) *Konrad Konst., Erben, Obergrombach, Hauptstr. 62
Frey Kath., We.
Körber Herbert, VerwInsp.
Körber Karl, VerwOSekr. aD. (Hvw.)
Melcher Josef, ElM.
Meppiel Hch., Kraftf.
Mocker Karl, Rentn.
Pusch Max, BauM.
Reiflig Kurt, Fräser
Richter Eberh., Autovermietg. ⊶ 51094
Sitte Ant., Rentn.
Tillmann Kath., Frau

25 (E) *Erbengem. Hüther Dan. Bachofner Leop., BbRang.
Brugger Josefine, We.
Doldt Frdr., Dreher
Hudecek Jul., Dreher
Hüther Frdr., BuchbindM.
Hüther Maria, Frau (Hvw.)
Prengel Elsa, We.
Reinhardt Otto, LebensmGesch. ⊶ 53415
Schillinger Wlh., Arbeiter
Schmidt Erna, Frau
Sommer Hermine, Frau

27 (E) Lager Alois, Rentner
Gehrke Anna, We.
Held Adolf, Gipser
Krause Joh., kfm.Ang. ⊶ 52358
Müller Brnh., PolBeamt.
Schlee Hans, Hausdiener
Schneider Gertr., Frau
Seitel Rob., Arbeiter
Stelker Lilli, We.
Vetter Edith, Stenotyp.

Nr. Linke Seite

29 (E) *Scheib Berta, We., Bachstr. 59
Breidenbach Fr., PBetrAsst.
Bronner Hrm., Privat ⊶ 52478
Buddensiek Dorette, We.
Fischer Karl, Bahnarb.,
Grombacher Karl, MaschTechn.
Renner Frdr., techn.Ang.
Scheib Rob., Ang.
Sipple Mina, Frau
Vollmer Jos., Mälzer

31 (E) *Grün Ernst, Waldstr. 95
Baumning Erh., Kfm.
Degen Willi, Buchh.
Günther Edith, Frau
Joram Ad., Maler
Joram Karl, Eisendreher
Kistner Karl, Kraftf.
Müller Elisab., We.
Rosenberger Herb., Kraftf.
Rudloff Wlh., Krankenpfl.
Sautter Frieda, Frau
Schmidt Elisab., Frau

33 (E) *Horn Luise, GrafEbersteinStr. 51

Haus verwaltet: Firma
Rudolf Spitz
Hausverwaltungen
Immobilien
Schillerstraße 27 ⊶ 23428

Bender Hedwig, We.
Dahlinger Aug., Arb.
Feil Joh., Arbeiter
Hettinger Juliane, We.
Kraft Mina, We.
Leibhammer Hans, Kraftf.
Link Aug., PolM.
Müller Alois, Lagerarb.
Müller Günther, Betonfacharb.
Og Otto, ElMont.
Stoltz Berthe, Frau
Stoltz Gertr., Frau
Walter Hans, Sachbearb.
Zimmerer Anna, We.

+ Ludwig-Marum-Str. +

Rechte Seite

+ Kaiserallee +

2a (E) siehe Kaiserallee 86
2 (E) Schäfer Karl, ElGesch, ⊶ 53718
4 (E) Kistner Theob., Gebäude- u. GlasreinigungsM. u. Frau ⊶ 51504
4a(E) *Wurm Helm., Untere Str. 8
Felzmann Heinz, kfm.Ang.
Fleischer Hans, Ing.
Wicke Hch., Ing.
6 (E) *Ruf Ad., Kaiserallee 86
Amenda Doris, We.
Amenda Lothar, Ing.
Gruß Frdr., DFrisGesch. ⊶ 51581
Kruschwitz Gerh., kfm. Ang.
Schultz Hans-Joach., Bauing.
8 (E) Kühner Hch., Lebensm. Großhdlg. ⊶ 50230
Fleck Markus, Rentn.
Fleck Victoria, Frau
Krienitz Paul, Landwirt
Kühner Anna, LebensmGesch. ⊶ 50230
Seng Ana, Frau
10 (E) *Wiedl Andreas, Glümerstr. 10
Zerstört
12 (E) Mohler Frz., Schneiderei
Albrecht Frz., Rentner
Albrecht Jos., Lagerverw.
Hahn Fritz, ElMont.
Schmidt Theresia, We.
14 (E) Hofmeister Wlh., Drogerie ⊶ 51684
Buttmi Fritz, Schlosser
Rauch Frz., Schlosser
Wiest Art., PolBeamt.
Wiest Maria, We.
Winter Frdr., Werkzeugm.

+ Bachstr. +
+ Brahmsstr. +

Nr. Rechte Seite

Eigentümer von Nr. 16—28: Volkswohnung gGmbH., BeiertheimerAllee 1

16 Geissendörfer Clara, We.
Geissendörfer Pet., Install.
Hauk Anna, Frau
Hofmann Alfs., Reisender
Imm Anna, We.
Johe Ph., Kunstmaler
Pfannkuch & Co. (Fil.)
Ramin Agathe, We.
Schiffer Sofie, We.
Schweickert Eug., kfm.Ang.
Tritsch Marg., We.

18 Drumm Karl, HdlsVertr. ⊶ 53204
Feierstein Wlh., Gerüstbauer
Gademann Ed., RegOInsp.
Gratz Berta, We.
Karl-Huber Marg., We.
Karl-Huber Rich., VerwAng.
Markgraf Johs., Revis.
Maurer Irmgard, We.
Nieß Frz., Mech.
Peters Luise, We.
Schmidt Irmel, GeschInhn.

20 Blücher Wlh., Buchh.
Braun Hch., Rentner
Dingler Emma, We.
Haaf Wlt., kfm.Ang.
Hörwartner Gernot, Ing.
Karcher Aug., Rentn.
Knobloch Frdr., Arbeiter
Körber Karl, techn.Ang.
Lauer Frdr., Rentner
Oschwald Rob., HdlsVertr. ⊶ 51832
Reißig Emil, Arb.
Schindler Lina, We.
Steiß Adam, KrimOSekr.
Zapf Karl, Archit. ⊶ 53048

22 Buttmi Frdr., SattlerM.
Förster Frdr., Rentn. ⊶ 50578
Franzke Auguste, We.
Gresser Gerh., kfm.Ang.
Hausmann Hans, Amtm.
Hoferer Rud., Ang.
Kimmich Anna, We.
Maier Emil, Arbeiter
Meister Otto, Arb.
Mehl Frida, Frau
Pfefferle Emil sen., Kraftf.
Rudolf Hch., Schriftsetzer
Salamon Ida, We.
Thiele Helm., Hotelkfm.
Wanger Dina, We.
Wiehe Anna, We.

24 Butz Henr., We.
Christoph Frz., Arbeiter
Christoph Maria, Frau
Duhlich Berta, We.
Duhlich Gerh., PFacharb.
Engelberger Eug., BäckerM.
Herdle Elisab., Frau
Lentzsch Erhard, PAsstAnw
Makowski Mieczyslaw, Kraftf.
Mühl Adlb., Kfm.
Partenscky Ilse, We.
Rausch Luise, We.
Rösch Karl, Schneiderei
Schnepka Jos., ElMonteur
Winterer Hrm., VerwSekr. aD.

26 Albusberger Günter, kfm.Ang.
Bernert Sophie, We.
Lauffer Jakob, Techniker
Lautenschläger Hrm., JustOInsp.
Licht Erw., kfm.Ang.
Malsch Alb., Kfm.
Mauer Karl, Arbeiter
Schmitt Ernst, Install.
Schmitt Luise, We.
Schneller Ther., We.
Tessari Rolf, Schlosser
Weber Gg., KfzHandw.
Weber Willi, VerwOSekr.

28 Dittert Wlh., RbOSekr. iR.
Ehrhardt Alfr., Buchdrucker
Kühnle Jak., StbKontrolleur
Lautemann Hch., Arb.
Ochs Johs., Maurer
Ochs Rosa, We.
Platt Erna, Frau

Nr. Rechte Seite

Rausch Ther., We.
Schilling Karl, Eisendreher
Wagner Hans, Arb.

+ Ludwig-Marum-Str. +

Pionierstraße

(Knielingen)
Stadtplan, F 7
Zwischen Eggensteiner- und Herweghstr.

4 (E) Jahndel Anna, We.
Siegwarth Hch., Rentner
4a(E) *Wurm Helm., kfm. Ang.
Reischer Dor., SparkAng.
6 (E) Boll Gottfr., Schrein.
Bertsch Leo, Zimmergesch.

Pirschweg

(Bulach)
Stadtplan N 8, 9, O 7, 8
(Nicht bebaut)

Plättigweg

(Heidenstückersiedlung)
Stadtplan L 7
südwestlich der Hohlohstr.

2 (E) Edmar Vinzenz, Maurer
Jenisch Wlh., VerwBeamter
8 (E) Kunkel Arthur, Baugesch. ⊶ 51607
Brunner Luise, We.
10 (E) Krieg Willi, Zuschneider
Rausch Jul., Rentner
11 (E) Ulrich Martin, Kraftf. u. Miereiß Emmerich, Zimmerm.
14 (E) Kastner Rudi, VersKfm.
Eberts Eduard, Schlosser

Posseltstraße

(Durlach)
Stadtplan K 17
Zwischen Turmberg- u. Dürrbachstr.
Ernst Ldw. Posselt, deutscher Historiker, geb. 1763 in Durlach, gest. 1804 in Heidelberg

Linke Seite

+ Turmbergstr. +

1 Fällt aus
3 (E) Krieger Karolina, We. ⊶ 41737
Barth Wrn., BbRat ⊶ 41932
Krieger Dieter, Dipl.Ing.
5 (E) Wenz Emilie, We. u. andere
Frohmüller Wrn., Mech.
Hochschild Rudi, Kfm.

+ Eichrodtweg +

7 (E) *Gänßle Mathilde, Karlsruhe
Dressler Ad., Kfm. ⊶ 41767
Schäfer Dr. Udo, Tierarzt ⊶ 41113
9 (E) Maurer Karl, StudRat aD.
Schubnell Wlfg., OPIsp.
11—13 Fallen aus
15 (E) *Börstler Dr., Heilbronn, a.N., Oststr. 12
Bretzel Lina, Frau
Gripp Elsa, We. ⊶ 42047
Kurz Helene, GeschInhn.
Kurz Willi, städt.Ableser
17 (E) *Feißkohl Nora, Heidelberg, Neuenheimer Landstr. 74
Eggenberger Karl, Kraftfahrer
Engver Minna, We.
Metzger Frz., BbAmtm. iR. ⊶ 42124 (Hvw.)
Wurda Frz., Rentner
19 (E) *Land Baden-Württemberg (Hvw.: Staatl. Liegenschaftsamt, Kreuzstr. 1
Staatl. Rebveredelungsanstalt ⊶ 41061
Dühr Nik., Weinbauinsp.
Meier Katharina, We.

+ Dürrbachstr. +

Wilhelm Müller General-Vertretungen
BÜRO-EINRICHTUNGEN **Büromaschinen**
Karlstraße 34 Fernruf 27080

BLB BADISCHE LANDESBIBLIOTHEK
Baden-Württemberg

FERNSCHREIB-NR. 0782/670
ANNONCEN-EXPEDITION
KRAIS
WERBEGES. M. B. H
KARLSRUHE · WALDSTR. 30
TELEFON ✱ 23544
wählt für Sie unter den 1400 Tageszeitungen, die in der Bundesrepublik und Westberlin erscheinen.

Nr. Rechte Seite

+ Turmbergstr. +

2 Fällt aus
4 (E) Bruch Maria, We. ⊶ 41237
Boethke Karl, LGRat aD.
Gerner Dr. Kuno, RegLandwRat ⊶ 41237
Schneider Wrn., HLehrer
6 (E) *Caemmerer Greta, Bergwaldstr. 25
Caemmerer Dr. Hans, Rechtsanw. ⊶ 42466
Goldammer Hertha, We.
Grehs Egon, Ing. ⊶ 42283
Thielicke Ernst, Ing. ⊶ 41575
8 (E) Vogel Gust., OPInsp. aD. ⊶ 42510
Szabo Bela, Kfm.
Szabo Magda, BetrTeilhn. ⊶ 41716
Vogel Peter, DiplChem.

+ Haldenwangstr. +

10 (E) *Körting Johs., Prof., Imberstr. 34
Dirr Karl-Friedrich, Helfer in Steuersachen
Dirr Lieselotte, Krankengymnastin ⊶ 42565
Elflein Joh., Modellschlosser (Hvw.)
12 (E) *Landesfiskus
Köppen Marie, We.
Schwarz Fritz, Blechner
Thoma Frieda, We. ⊶ 41068
Wohlgemut Alb., Lehrer
14 (E) Stier Dr. Ing. Frdr., Hochschulprofessor ⊶ 41470

+ Dürrbachstr. +

Poststraße

Stadtplan E 9
Beim Postgebäude östlich vom Hauptbahnhof

Linke Seite

+ Ettlinger Str. +

1 (E) Deutsche Bundespost Postamt 2 ⊶ ✱ 30304
Zollamt Post ⊶ ✱ 30304
Essig Emil, PSchaffner
Metzler Dr. Ernst, OPRat ⊶ 32383
Riedel Frz., PBetrWart

+ Bahnhofplatz +

Rechte Seite

+ Ettlinger Str. +

2 (E) *Neuenhofer, Dr.Ing., Mannheim, Suckowstr. 4

Haus verwaltet:
M. Kübler & Sohn
Immobilien- u Hypothekenmakler — Hausverwaltungen
Yorckstraße 49 ⊶ 52632

Brunke Heinz, Kupferschmied
Eissele Dr. Ldw., VetRat, Schlachthofdir. ⊶ 30453
Engelbreit Otto, kfm.Ang.
Franken Hub., Büromaschinen, Bürobedarf ⊶ 31375
Franken Leonore, We.
Gassert Julius, OPBaurat
Welscher Ew., VMathematiker

+ Karl-Hoffmann-Str. +

4 (E) *Kottler Rud., Maurergesch., Vogesenstr.
Besoke Hans, Vertr.
Etrowa GmbH., Zweigniederl. ⊶ 32463
Haberstroh Hans, kfm.Ang. ⊶ 30395
Haug Curt, Bezirksltr. ⊶ 32026
Hirschmann Wrn., Prok. ⊶ 31922
Lorenz GmbH. & Co., MaschWerkz. ⊶ 37889

Nr. Rechte Seite

Offenbach-Lichterfelder Krankenkasse VVaG von 1899, BezVerw. ⊶ 32026
Rück Karl, BbOInsp.
Schneider Emilie, We.
Schroth Gerh., Buchhalter
Schroth Otto, Kfm.
6 (E) *Buchheimer Marta, Mailand (Hvw.: Edw. Schäfer. BauM., Weltzienstr. 6)
Brize Edith, Frau
Dultz Lola, We.
Ehrmann Frank, kfm.Ang.
Hess Reinfr., FernmMech.
Heynig Isolde, Frau
Körber Ad., BkDir. ⊶ 31188
Maehliß Erich, BkKfm.
Peltsarszky Herb., Ang.
Schaller Dr Alfred, Ing.
Trefz Eug., AbtDir. ⊶ 31242
Uhlmann Karl-Heinz, Kfm. ⊶ 32045
8 (E) *Brauerei Schrempp-Printz
Baur Amalie, We.
Ehmann Jak., GaragenM.
Keller Paul, kfm.Ang.
Weinmann Gust., Gaststt. zur Postkutsche ⊶ 30193

+ Bahnhofplatz +

Postweg

Stadtplan F G 9
Hinter der früheren Telegrafenkaserne

Linke Seite

+ St.-Barbara-Weg +

1 (E) Schulz Wlt., PolWachtM.
Fitterer Willi, Maler
1a(E) *Mieter- u. Bauverein (Hvw.: Fritz Eckert, Hertzstr. 62)
Einwächter Kurt, OPInsp.
1b(E) u. Hvw.: wie Nr. 1a
Kunzmann Karol., We.
Lüttke Wilhelmine, We.
3 (E) Häfele Wlt., techn.Zeichner
Schirrmann Horst, Schaffn.
3a(E) *Mieter- u. Bauverein Im Aufbau
5 (E) Bauer Magdalena, We.
Kaiser Hch., SteuerAsst.
Rauber Alb., Kraftf.
7 (E) *Knäbel Anna, We., Erben
Eberle Herbert, VerwAng.
Gröner Erw., Stbf.
7a(E) u. Hvw.: wie Nr. 1a (Behelfsheim)
Konitzer Alois, Bauing.
Schlindwein Erika, Filialleiterin
Konsumgenossenschaft Karlsruhe eGmbH., VerteilStelle Nr. 21
7b(E) u. Hvw.: wie Nr. 1a (Behelfsheim)
9 (E) Helm Mina, We.
Helm Ottmar, städt.Beamter
11 (E) Bachmaier Wilhelmine, We.
11a(E) u. Hvw.: wie Nr. 1a
Geisser Kurt, kfm.Ang.
Schneider Ldw., OZollsekr.aD.
11b(E) u. Hvw.: wie Nr. 1a
Schieler Otto, Polsterer
13 (E) Heck Ad., RbOSchaffner aD.
15 (E) Krieg Wlh., VAng.
Macht Hans Joach., Ing.
15a(E) u. Hvw.: wie Nr. 1a
Schneider Art., GeschInh. ⊶ 24533
15b(E) u. Hvw.: wie Nr. 1a
Giese Wlh., PolBeamter
17 (E) *Ritter Fritz, Geschf., Roonstr. 28
Neureuther Erw., Schweißer
19 (E) Zöllner Max, RegOBauinsp. aD.
19a(E) u. Hvw.: wie Nr. 1a
Henninger Willi, Kfm. ⊶ 52470
Zöllner Alice, We.
19b(E) u. Hvw.: wie Nr. 1a
Speck Maria, We.

Nr. Linke Seite

21 (E) Reiß Oskar, BbOSekr.
23 (E) Brodbeck Gg., Messerschmied ⊶ 51568
23a(E) u. Hvw.: wie Nr. 1a
Müller Marie, We.
Welker Willi, kfm.Ang. ⊶ 50615
23b(E) u. Hvw.: wie Nr. 1a
Evers Emma, We.
Schnurr Andr., PolBeamter
25 (E) Welker Anna, We.
Ruß Rich., Facharbeiter
27 (E) Kuhs Lydia, We.
Fritsche Dr. Wlh., Arzt

+ Kuckucksweg +

29 (E) Ruf Marie, We.
Ruf Willi, Ang.
31 (E) Aichinger Gust., Sattl. u. TapezGesch.
33 (E) Meier Paula, We.
Bachmeier Bruno, Ang.
35 (E) *Seiler Alois, Hanau
Allgaier Alb., PolBeamter

+ Madenburgweg +

41 (E) Frotscher Joachim, BkKfm. ⊶ 51480
41a(E) Sabor, Rud. Ang.
Sabor Albine, We.
41b(E) Röhrich Gg., BkProk. ⊶ 52655
43 (E) Borek Leop., Einkäufer
Pokorny Wlh., Rentner
43a(E) Busselmaier Erich Schneider
Maisch Eligius, Rentner
43b(E) Praller Rich., Prok.
45 (E) Gförer Gg., Mechan. Blödt Gisela, Frau
45a(E) Raetz Alf., OZollinsp.
47 (E) Hofmann Maria, We.
Schwarz Peter, Arb.
49 (E) Kastl Peter, kfm. Ang., Bautz Jos., Landwirt
Haas Karl, Maler
Hartmann Eva, We.
51 (E) Weiss Wlh., MaschSchloss
Hoeller Ewald, techn.Revisor
Weiss Stefan, Rentner
53 (E) *Hontsch Joh., Augartenstr. 41
Hontsch Joh., Maurer
Hontsch Mathias, Rentner
Hontsch Paula, Frau
Lindner Wrn., Mech.
57 (E) Spindler Jos., Fabrikarbeiter
Kolaček Rosalie, We.
Willfahrt Josef, Maurer
Woldrich Hubert, techn.Zeichn.

Rechte Seite

+ Kesselbergweg +

Eigentümer Nr. 2 u. 4: Siemens Wohnungsbau GmbH.

2 Brünner Erich, Feinmech.
Eckebrecht Ewald, Mech.
Güthlein Gg., techn.Ang.
Kupsky Alfr., Mech.
Liedtke Paul, Betrlng.
Schäfer Willy, Techniker
Schöneberg Kurt, Mechan.
Schuldes Rud., Ing.
4 Blank Heinz, MechM.
Giring Inge, Frau
Göbel Helm., ElMont.
Müller Val., We.
Opdenhoff Joh., Feinmech.
Sendel Rich., Revisor
Weltz Paul, Ing.
Wesenberg Rich., Einrichter

+ Donnersbergweg +

Eigentümer Nr. 6—14: Bad. Wohnbau GmbH., Wilhelmstr. 52-54

6 Thielicke Erna, Frau
Wagner Maria, Frau
8 Waechter Ilse, We. ⊶ 52152
10 Römer Gerh., Dipl.Ing. ⊶ 50624

Nr. Rechte Seite

12 Faas Günter, Dipl.Ing.
14 Lawrenz Elli, LebensmGesch.
Lawrenz Wlt., HdlsVertr.

+ Kalmitweg +

16 (E) Langanke Horst, kfm.Ang.
Müller Gerh., Verkf.
18 (E) Rieger Dora, We.
20 (E) Buntru Paula, We. ⊶ 52168
Seitz Emilie, Frau
Seitz Rosa, PBeamtin iR.
Steidle Anna, We.
22 (E) Vetter Else, Frau
24 (E) Fischer Willi, Pförtner
26 (E) *Heck Hch., Gebhardstr. 24
Heidrich Emil, Rentner
Krause Helm., Werkzeugm.
Lucas Horst, kfm.Ang.
Pinzler Frz., techn.Ang.
Steffan Martha, We.
Weimar Lothar, kfm.Ang.
Willems Ewald, VerwInsp.
28 (E) *Nagel Otto, Forchheim Hauptstr. 5
Bührer Lucie, Frau
Imm Wolfg., kfm.Ang.
Kaiser Wlh., Kraftf.
Kornmann Willi, Schuhmacherei (Werkstatt)
Last Paul, Ing.
Richter Max, OberM.
Rothärmel Gertrud, Arbeiterin
Schwabach Jürgen, Bauing.
Weinkötz Otto, Sachbearb.
30 (E) Zelch Michael, Maurer
König Michael, Schmied

+ Schänzle +

40 (E) *Deutsches Reich (Bundesverwaltungsvermögen) (Hvw.: Bundesvermögensstelle, Maximilianstr. 8)
Fauska Reinhold, kfm. Ang.
Wolz Chrph., Bäcker ⊶ 53294
Wolz Günther, Brauer

Primelweg

(Gartenstadt Rüppurr)
Stadtplan M 12, Nr.27
(Einseitig bebaut)
Eigentümer: Gartenstadt Karlsruhe, Ostendorfplatz 2

+ Wickenweg +

1 Buchner Gg., VerwAng.
Wagner Anna, We.
2 Schmitt Reinh., WerkM.
3 Greß Anna, We.
Greß Helm., Zahnarzt (Wohn.)
4 Stölzel Frdr., Lokf.
5 Höckel Wlh., Bauarbeiter
6 Andrásfalvy Kálmán, Kraftf.
Mathony Karolina, We.
7 Friedrich Rich., FeinmechM.
8 Graf Fritz, PSekr.
Graf Manfred, HeizM.
9 Berckmüller Marie, We.
10 Kunz Emil, Konstrukteur
Kohl Frieda, We.

+ Irisweg +

Prinzenweg

(Rüppurr)
Stadtplan N 12
Im Gewann Hungerlach
1 (E) Schumacher Eugen, BetrLtr.
2 (E) Bohner Alfs., VerkLtr. ⊶ 30527
9 (E) Schock Ruth, Lehrerin
Kourim Günther, Dipl.Ing.
10 (E) Horwedel Felix, BkBevollm.
11 (E) Medlarz Otto, kfm.Ang.
12 (E) Keller Emil, HdlsVertr. ⊶ 30143
14 (E) Beuschel Johs., OIng. ⊶ 32138

1858 1958
VOLKSBANK KARLSRUHE
e. G. m. b. H.
Hauptgeschäft: Marktplatz, Ruf ✱ 26991 - Zweigstellen in: Khe.-Knielingen, Lauterburger Str. 2, Ruf 53070, Khe.-Mühlburg, Rheinstr. 42, Ruf 51838

BLB BADISCHE LANDESBIBLIOTHEK
Baden-Württemberg

HAID & NEU KARLSRUHE
Die gute HAID & NEU Nähmaschine
SEIT 1860

Prinzessenstraße

(Durlach)
Stadtplan K 17
Zwischen Marstall- u. Karlsburgstraße
Führt am Prinzessinnenbau des alten Durlacher Schlosses vorbei

Pulverhausstraße

(Grünwinkel)
Stadtplan K 8, 9, L 9
Zieht von Grünwinkel in der Richtung nach Bulach
(Einseitig bebaut)

Nr.
1 (E) *Brauerei Sinner (Pumpwerk)
5 (E) Gutekunst Karl, Gartenbaubetr. ⇨ 53760
11 (E) *Stadt Karlsruhe Gutjahr Käthe, We.

Putlitzstraße

Stadtplan J 10
Zwischen Jollystr. u. Brauerstr.
Gustav zu Putlitz, Dichter, geb. 1821, gest. 1890

Linke Seite
+ Boeckhstr. +

1 (E) *Hausmann Rich., K'he. Zerstört
3 (E) *Konsumgen. K'he., Roonstr. 28
Bauplatz
5 (E) *Konsumgenossenschaft Roonstr. 28
Zerstört
7 (E) *Konsumgenossenschaft
Appel Emil, BehAng.
Ernst Jos., städt.Kassengeh.
Hirth Mich., PolWachtM.
Jost Otto, Kfm.
Mey Wrn., kfm.Ang.
Raible Karl, Pens.
Reinbold Franz, Schlosser
Ruf Rosa, We.
Seitz Paul, Bürovorst. iR.
9 (E) Konsumgenossenschaft, Großbäckerei u. Konditorei
11 (E) Konsumgen. Karlsruhe eGmbH., Weinkellerei u. Zentrallager
Heizmann Jos., Rentn.
Schuster Alfr., HausM.
Zibell Dietrich, BäckerM.
13 (E) *Dilli Karl u. Frau, Karlsruhe
Devent Fritz, kfm.Ang.
Dorwarth Emma, Rentn.
Dorwarth Mathilde, Frau
Eberle Rob., Hotelfachm.
Fitterer Karl, Maurer
Heier Maria, We.
Krenn Ed., Sekr. ⇨ 22460
Löscher Lotte, We.
May Ad., HdlsVertr.
Paatzsch Lotte, Frau
Ros Lina, We.

+ Brauerstr. +

Rechte Seite
+ Jollystr. +

2 (E) *Reustle Eugenie, We. Zerstört
4 (E) *Heck, Ottersweier
Bastian Claus, BkAng.
Burkardt Hans, Graphiker
Fecht Jakob, Pensionär
Felsch Karl, Dipl.Ing.
Glotzbach Ilse, We.
Göbel Fritz, Konstrukteur
Haake Johanna, Pensionärin
Hermes Hildeg., Frau
Reinholz Hans Fritz, Lichtpauser
Schirmer Hanne, Sekrn.
Schulz Herbert, Fräser
Strobl Viktor, Rechtspfleger aD.

Nr. Rechte Seite
6 (E) *Fritz Hubert, Kochstr. 5
Abele Berta, Frau
Baumann Johanna, Frau
Hausner Rosa, Ang.
Kitsch Horst, UhrmacherM.
Melzer Marg., We.
Miersebach Robert, BäckerM.
Mönch Manfr., LokfAnw.
Ollinger Franz, Monteur
Rieger Manfred, kfm.Ang.
Rothweiler Reinhard, SchreinerM.
Schnur Eva, Frau
Walter Erika, Prüferin
Wörner Rud., kfm.Ang.

8 (E) *Doldt Rosa, We. Rheinstr. 21
(Hvw.: Ferd. Doldt KG., Rheinstr. 21)
Kohler Prof. Dr. Ing. Karl, Baurat ⇨ 25101
Müller Rud., RegInsp.
Petnehazi Marie, Frau
Riedel Max, ElMaschBauer
Thamm Norbert, HLehrer
Ullrich Emil, Kfm.
Ullrich Mina, Milchhdlg. ⇨ 28333

10 (E) Vier Eugen, Kfm.
Bensching & Co. oHG., SüßwGroßhdlg. ⇨ 26755
Mohr Gertr., Frau
Müller Willi, MaschSchlosser
Rode Thomas, Kfm. ⇨ 21537
Schroth Th., Vertr.
Swietoslawski Kazimierz, ElTechn.
Wunderlich Berta, We.

12 (E) *Siehl Emma, Erben, Eisenlohrstr. 28
Blum Anna, Frau
Buch Frz., BbGeh.
Eisele Wlh., Rentner
Friedrich Alfred, kfm.Ang.
Knoph Hans, BkBeamter
Knoph Hasso, BehAng. ⇨ 25056
Lindau Wlh., Redakteur
Oestreicher Rudi, Kraftf.
Selzer Rud., Einrichter
Stichling Elise, We.
Vetter Günter, Ang.

14 (E) Erb Luise, We.
Ganz Ida, FrisGesch.
Goger Ida, We.
Hahn Gg., Kfm.
Henn Wlh., PSekr. aD.
Hurst Wlt., kfm.Ang.
Knecht Ilse, Strickerin
Kohl Frz., Kfm.
Mußgnug Zita, We.
Otto Hch., WerkzDreher
Schneider Siegfr., Kalkulator
Trenkle Hch., MetzgerM.
Wilsser Luise, PAsstn. aD.

16 (E) *Erbengemeinschaft Sick
Bode Theo, ElMont.
Christmann Egon, Kraftf.
Diedrich Karl, Arbeiter
Dittus Frdr., WerkzMacher
Keller Gg., Feinmech.
Lang Willi, Install.
Max Alois, Kfm. ⇨ 20823
Sick Karl, Bäckerei ⇨ 25607

18 (E) *Felz Gertr., Kriegsstr. 134
Bischler Johanna, Frau
Der Fleckenputzer, Lange u. Joos ⇨ 26621
Dürr Wlh., RbOLagerM. iR.
Hagen Herb., techn.Ang.
Horak Hugo, Schriftenmaler
Joos Gertr., Frau
Kneip Frz., Arbeiter
Kunzmann Karl sen., Arb.
Lange Margar., We. ⇨ 26621
Rüssel Frdr., Kfm.
Rüssel Paula, kfm.Ang.
Steck Wlt., ElTechn.
Wehrle Ad., Rentner

Nr. Rechte Seite
20 (E) *Berton Karl, Grenzach, Im Rippel 6
Albert Frida, We.
Bordeville Ed., Kfm.
Faller Karl, Rentner
Fritz Maria, Rentnerin
Grunwald Gustav, KonditorM.
Hoffmann Ad., HdlsVertr. ⇨ 28061
König Kornelie, Lehrn. aD.
Lau Art., StudRat
Schmidt Joh., Kraftf.
Weinberg Paul, Rundf. u. ElM.
22 (E) Dürrschnabel Frz., Metzgerei ⇨ 25642
Blaut Elise, PSekrn.
Dürkes Karl Heinz, Musiker
Gäßler Karl, Rentner
Häusler Otto, Rentn.
Kristl Karl sen., Arbeiter
24 (E) Keller Joh., Geschf. aD.
Bacher Barb., We.
Grafmüller Mina, We.
Holzwarth Josefa, We.
Lang Frdr., Lagerist
Marbeiter Hrm., BehAng.
Rihm Erwin, Geschf.
Schenkel Frdr., Rentn.
Wunderle Marta, We.
26 (E) *Trautmann Willi, Stephanienstr. 19
Angst Ottmar, Arb.
Beyer Wlt., Former
Boch Otto, Rentn.
Braun Aug., Blechn. u. Inst.
Enderle Anneliese, We.
Gorenflo Emma, We.
Handloser Paula, Tabak-, Schreib- u. Süßw.
Kampan Ldw., FärberM.
Lahde Emmy, Frau
Lutz Emilie, Frau
Nater Elisab., Frau
Nater Remi, KfzHandw.
Reinheckel Kurt, Metalldrücker
Schmahl Wlh., Rentner
Schneider Th., Stadtgärtn.
Seemann Jos., Rentn.
Sieh Rosa, We.
Ziesemer Wlt. Archit.

+ Brauerstr. +

Querstraße

(Daxlanden)
Stadtplan J 6
Zwischen Pfarr- u. Malvenstr.
(Nicht bebaut)

Rabenweg

(Albsiedlung)
Stadtplan J 7
Nördl. d. Silcherstr. zwischen Kornweg und Schlagfeldweg
Beginnt bei Nr. 37/38 der Silcherstr. (Sackgasse)

Linke Seite
+ Silcherstr. +

1 (E) Nauerth Amalie, We.
Ebel Emil, Sattler
Koch Peter, PFacharbeiter
3 (E) *Koch Wlh., Rappenwörtstr. 45
Anclam Berta, We.
Anclam Helga, VerwAng.
Müller Hans, KzlSekr.
Zorn Herb., VAng.
5 (E) Jörger Hermine, We.
Czeschner Gertrud, Frau
7 (E) Bräuning Carl, Brauf. aD.
Bräuning Wald., ElTechn.
9 (E) Rieb Mart., PolOSekr. iR.
Kohrs Hrm., techn.Revisor
Rupp Karl, städt.Ang.
11 (E) *Ehrler Dr. med. Oskar u. Frau, Bruchsal
Eistetter Paul, Elektriker
Heyner Herb., Anzeigenvertr. (Hvw.)
Obrecht Ad., HausM.

Nr. Linke Seite
13 (E) *Koch Val., Kleine Federbachstr. 6
(Hvw.: Otto Koch, Kleine Federbachstr. 6)
Koch Kath., We.
Leßle Paula, We.
Traub Valentin, Blechn. u. Inst.
15 (E) *Deck Christa, Siemensallee 47
Brunner Fritz, Dachdecker
Garrecht Mart., Magaz. (Hvw.)
Habicht Erw., RöstM.
17 (E) *Futran Luise, New York (Hvw.: Rudolf Ruf, RüppurrerStr. 25)
Hornung Otto, techn.Sekr.
Köhler Anna, We.
Köhler Hartmut, Ing.
Theiler Helm., BbAsst.

Rechte Seite
+ Silcherstr. +

2 (E) Brunner Ldw., KfzM.
Brunner Hrm., Bautechn.
Brunner Kath., We.
Fuchs Ekkehard, DiplPhys.
4 (E) Keller Frieda, We.
Keller Wlt., PSchaffn. (Hvw.)
König Alice, med.techn.Asst.
Rössler Rud., kfm.Ang.
Seutzer Richard, Verkäufer
Stecker Maria, We.
6 (E) Birkenmaier Berta, We.
Zechel Wlt., Koch
Ziegler Dora, We.
Ziegler Willi, kfm.Ang.
8 (E) Kohl Emil, MaschM.
Becker Karl, Arbeiter
10 (E) *Lang Hch. Kwadrin Konst., Schreiner (Hvw.)
Lusch Karl, Ang.
12 (E) Freyermuth Hermine, We.
Schade Frieda, We.
14 (E) Baur Jos., Rentner
Zöllner Josephine, We.
16 (E) *Einsele Hch., Sulzfeld
Haas Thom., Schuhmacherei (Hvw.)
Held Otto, MaschSchlosser
18 (E) *Scherwitz Wlh., Rheinbischofsheim b. Kehl
Fosselmann Maria, We.
Kühnle Rolf, Dekorateur
Steinel Martha, Sekrn. (Hvw.)

Raiffeisenplatz

Stadtplan K 11
Zwischen EttlingerStr. 10-12 und Am Stadtgarten 1
Friedrich Wilhelm Raiffeisen, Begründer der ländlichen Darlehnskassenvereine, geb. 30. 3 1818, gest. 11. 3. 1888

Raiherwiesenstraße

(Durlach)
Stadtplan K 15, 16
Beginnt an der Karlsruher Allee bei Nr. 19 und zieht südlich zur Killisfeldstr. (Güterbahnhof)

Linke Seite
+ Karlsruher Allee +
+ Christofstr. +
+ Bleichstr. +

1—3 Fallen aus
5 (E) Bierhalter Frz., OPSekr. iR.
Braun Reinh., UhrmM.
Ege Emma, We.
Goos Kurt, Kantinier ⇨ 42458
7 (E) Dubronner Jak., PSekr. aD.
Schreiber Hugo, Evangelist
Zilly Fritz, Schreiner

NEFF
Alles gleich in einer Linie:
Neff-Herd, Kühlschrank, Waschmaschine
„Neff-Komplett von A bis Z"

BLB BADISCHE LANDESBIBLIOTHEK
Baden-Württemberg

MONINGER BIER
anerkannt hervorragend

Nr. Linke Seite

9 (E) Rittershofer Auguste, We.
Dehn Karl, Schlosser
Huck Karl, PolAng.
11 (E) Ziegler Peter, Arbeiter
13 (E) *Gritzner-Kayser AG.
Dittrich Egon, Kraftf.
Göbel Marg., Frau
Kayser Wlt., ElektroM.
Schäfer Anton, Konstrukteur
15 (E) wie Nr. 13
Kretschmann Ed., Kraftfahrer
Trüb Erich, HLehrer
17 (E) wie Nr. 13
Rohtabak-Vergärungs-AG., Karlsruhe ⊶ 41706 (Lager)

+ Killisfeldstr. +

Rechte Seite

+ Karlsruher Allee +

2 Fällt aus
4 (E) *Mieter- u. Bauverein (Hvw.: Hans Klotz, Dornwaldstr. 8)
Brockelmaier Emil, Arbeiter
Bürkle Wlh., Rentn.
Gerber Theresia, We.
Kosina Maria, We.
Neye Luise, We.
Pfalzgraf Frieda, We.
Sarakun Ilko, Elektr.
Stolz Frz., techn. BbOSekr. aD.
Wanka Ursula, We.
Zöller Pauline, We.
6 (E) u. Hvw.: wie Nr. 4
Dülm Rob., Kfm.
Fabian Florian, Weichenw.
Hirschauer Karol., We.
Klett Karl, Monteur
Koch Marianne, We.
Maurer Willy, Kassierer
Scharfe Hugo, Rentner
Schmidt Elise, We.
Völker Maria, We.
8 (E) u. Hvw.: wie Nr. 4
Albert Gg., Buchdr.
Felleisen Julie, We.
Kärcher Heinz, MaschSchloss.
Kästel Auguste, We.
Klett Herb., Arbeiter
Krebs Lina, We.
Krebs Wtn., kfm.Ang.
Traub Karl, Rentner
Wettach Emil, VAng.
Wettach Sofie, We.
10 (E) Gottstein Wlh., WerkM.
Elsinger Maria, Frau
Fickewirth Kurt, Molkereifachmann
Stiehl Charlotte, Frau
12 (E) *Oeder Karol., We., Erben
Oeder Julie, städt.Ang.
Oeder Ldw., HKassier
Rauschenbach Karl, Gerber
14 (E) Haungs Alb., WerkM.
Haungs Josef, HWachtM.
Bräutigam Bernh., Gerichtsvollz.
16 (E) Kirschenmann Frdr., OSekr. aD.
Rittershofer Egon, Ing. ⊶ 42356

+ Bleichstr. +

18 (E) Kraus Elisabeth, We.
Breyer Max, Former
Wolf Erich, Mechan.
20 (E) Poß Jos., Rentn.
Gerweck Ant., Schlosser
Poschmann Kurt, Kfm.
Redivo Ernst, Kunststeinhersteller M.
22 (E) Gültling Ldw., Mech.
Gültling Elsa, Milchgesch.
Harler Johanna, Frau
Lösche Horst, Laborant

+ Schinnrainstr. +

24—30 Fallen aus
32 (E) Danker Karl, Grötzingen, Altmaterialhdlg (Annahmestelle) ⊶ 41616
34 (E) *Deutsche Bundesbahn Güterhalle

+ Killisfeldstr. +

Rangierbahnhof

Stadtplan K 12, 13
Beginnt am Städt. Wasserwerk und zieht am Durlacher Wald entlang bis Gottesaue

Nr.

1, 1a Zerstört
2 (E) *Deutsche Bundesbahn
Biebricher Aug., Rangierarb.
Zier Eugen, BbArb.
2a (E) *Deutsche Bundesbahn
Gaßler Frdr., OWeichenw.
Steidl Emil, Lokheizer
3 Zerstört
3a (E) *Deutsche Bundesbahn
Häusler Ernst, Lokheizer
Plappert Rich., RangierM.
5 u. 6 Zerstört
138 (E) *Deutsche Bundesbahn
Kässinger Frdr., Rangierarb.

Rankestraße

Stadtplan K 12
Leop. v. Ranke, Geschichtsschreiber geb. 1795, gest. 1886
Beginnt an der RüppurrerStr. südlich des neuen Arbeitsamtes und zieht östlich bis zur Mommsenstr.

Linke Seite

+ Rüppurrer Str. +

+ Morgenstr. +

1 (E) Konrad Franziska, We.
u. Schmitt Anna, We.
Bohnert Anna, We.
Kunzmann Oskar, AutomechM.
Metzger Anna, We.
Metzger H. u. R., Blechnerei u. InstallGesch. ⊶ 22049
Minuth Auguste, We.
Schmitt Rolf., MaschSchloss.
Steinbach Emil, OLokf.
Wolf Erich, HdlsVertr.
3 (E) *Trogus Jos., Erben, Ettlingen, Hch.HeineStr. 12
Bécu Helene, Frau
Blödt Rob. sen., Arb.
Blödt Rob. jun., HeizMont.
Bode Hedwig, RegAng.
Krieg Brnh., Fräser
Ries Jos., OLokf. iR.
Simon Heinz, städt.Ang.
Storch Hdw., We.
Stortz Pauline, We.
Wiltosch Karl, Ang.
Wölfl Ad., Laborant
5 (E) Kühn Fritz, Dachdeckergeschäft ⊶ 24132
Berg Maria v., Frau
Berggötz Hrm, Bundeswehrangeh.
Kraut Frdr., KfzHdw.
Lauer Elsa, VerwAng.
Traunecker Karl, Rentner
Volz Hdw., Frau
Weber Ldw., TelSekr. aD.

+ Scherrstr. +

7 (E) *Deutsche Bundesbahn
Altwig Hch., BbOWerkM.
Beitel Jos., BbOWeichenw.
Berger Frz., Zugschaffner
Bergmann Herb., BbSekr.
Bernhard Frz., LokfAnw.
Frank Frz., Bahnarb.
Link Rob., techn. BbOInsp. (Hvw.)
Nietke Emma, We.
Reister Karl, kfm. Ang.
Welcker Osk., Ing.
9 (E) *Deutsche Bundesbahn
Eberhard Helm., Bahnarb.
Erfurth Karl, BbSchaffn.
Herrmann Frdr., ORottM.
Herrmann Rolf, Mechaniker
Kohlmüller Aug., OLadeschaffner
Rauft Horst, Arb.
Ullrich Hilarius, BbOZugf.
Volz Wlh., BbGeh. (Hvw.)

+ Sybelstr. +

Nr. Rechte Seite

+ Rüppurrer Str. +

2 (E) *Schleicher Elsa, Frau
Untergrombach
Zerstört
4 (E) *Baumann Frdrke., Erben
Berberich Wlt., Mech.
Heinzerling Dr. Hch., Dozent
Heinzerling Lina, BbHelferin
Kroner Rich., PolM.
Melbert Hrm., RegInsp.
Müller Gottfr., BetrAsst.
Oelschläger Otto, PolBeamt.
Rau Siegfr., Elektriker
Streb Frdr., Rentn.
Wentz Emil, HausM. aD.
Hinterhaus
Klevenz Berta, We.
Kukies Otto, BehAng.
Peter Frz., MechM.
Scholz Edmund, städt. Arb.
Thamm Arnhold, OSchrankenwärter
Völz Osk., ElMech.
6 (E) *Keck Alfons, Kfm., Wutachstr. 10
Blumel Adelheid, kfm.Ang.
Etzkorn Hrm., Priv.
Fäger Wlh., KfzM.
Furtwengler Fritz, VKfm.
Hörner Willi, KrimBeamter
Keck Alfons, Herst. pharm. Präparate (Betrieb)
Keck Ernst, Rentn.
Kleiber Rudi, Ang.
Köttinger Wlh., VerwAng.
Müller Hrm., PFacharb.
Neumaier Karl, PKraftfahrer
Oemke Karola, Sekrn.
Schwörer Emil, Vertr.
8 (E) *Unterfränk. Treuhandges. AG., Aschaffenburg
Hartl Max, Ing.
Hofbauer Jos., Ing.
Luge Hildeg., JustAng.
Mather Frz., BbOInsp.
Oberle Lina, Frau
Reis Jos., Tüncher
Siefke Hrm., Helfer in Steuersachen
Spieler Frz., techn.OInsp.
Thielberger Frdr., Buchprüfer
Hinterhaus
Brauch Jos., Schlosser
Panzlaff Wlh., Ang.
10 (E) *Adam Karl, Bunsenstr. 4 u. *Adam Ad., Welfenstr. 22
Adam Amalie, Rentn. (Hvw.)
Filaus Maria, We.
Filaus Wlt., Maurer
Fuchs Wlt., HdlsVertr. ⊶ 28237
Henninger Klara, HLehrn. aD.
Hochreiter Maria, Frau
Martin Bernh., Kartograph
Meier Gust., Schlosser
Sans Anna, We.
Sans Karl, Schriftsetzer
Schindler Wlt., BehAng.
Schweizer Rosa, Rentn.
Stahl Agn., Frau
Hinterhaus
Adam Karl u. Adolf, Malerwerkst. ⊶ 26187
Neubauer Karl, Maurer
Simeon Erich, Schriftsetzer
12 (E) *Link Dr. Rud., Naila, Oberfranken (Hvw.: Haus- u. Grundbesitzerver., Lessingstr. 10)
Doms Arthur, Schreiner
Faulhaber Rob., städt. Ang.
Herdt Emil, Rentn.
Hinrich Ida, We.
Hipp Wrn., DiplKfm.
Oestreicher Franziska, Ang.
Regner Elise, We.
Seitz Karoline, We.
Weick Frdr., BlechnerM. ⊶ 26751
Weick Maria, We.
Werner Luise, We.
Wetterauer Karl, VKfm.
Wilsser Art., BehAng.

Nr. Rechte Seite

Hinterhaus
Berger Wlh., Mechaniker
Gever Aug., Rentn.
Kalk Frdr., Heizer
Schieler Frdr., Bäcker
Schuh Odilia, Rentnerin
Uebelhör Helm., kfm.Ang.
Vilgis Anna, We.
14 (E) Visel Ldw., BäckerM. ⊶ 25860 u. Visel Max, El.InstallM. ⊶ 22792 (Hvw.: Walter Leonardic, Kriegstr. 144)
Gerstheimer Chr., Arbeiter
Hauswirth Mart., Schreiner
Marx Wlh., kfm.Ang.
Pister Rolf, Bauschlosser
Rissling Hans-Joachim, VerwInsp.
Ruhs Frida, Frau
Stibinger Gust., Schriftsetzer
Visel Ldw., Bäckerei u. Konditorei ⊶ 25860
Visel Max, El.InstallGeschäft ⊶ 22792
Hinterhaus
Heller Wlt., Lokheizer
Nagel Rud., Rentner
Schoch Selma, Rentnerin
16 (E) *Kunzmann Luise, We., Morgenstr. 36
Brenner Friedel, Kontoristin
Hurst Stef., PAsst.
Kistner Ignaz, OZugschaffn.aD.
Kunzmann Käthchen, We.
Lehmann Otto, Rentner
Pfiffner Max, ElektroM.
Scheurer Rob., Straßenwart
Spieler Frz., Ing.

+ Morgenstr. +

18 (E) Völkle Willi, Mediz.
Dahn Ldw., BbBetrWart aD.
Helwig Käthe, We. ⊶ 20046
Kirchner Wlh., Kfm.
Koch Wlh., TelSekr.
Müller-Würtz Liesl, Frau
Steiner Emilie, We.
Wilhelm Eitel, ElMonteur
Wolf Hch., ElMonteur
Zweifel Max, Kraftf.
18a (E) *Völkle Willi, Rankestr. 18
Baz Emil, Filmvorführer
Glinzig Frieda, We.
Göhmann Osk., PSchaffner
Kohler Erna, We.
Kretschmar Karl-Heinz, Rundfunktechn.
Polich Sylvester, BbSchaffner
20 (E) Kohler Alb., OIng.
Armbrust Hans, Schlosser
Gierich Willy, BbInsp.
Haller Erika, kfm. Ang.
Mayerhöfer Maria, Frau
Reuter Ernst, Rentner
Rupp Gg., Arbeiter
Schlott Alois, Rentner
Schlotterbeck Otto, PFacharb.
Schmidt Selma, We.
Schmitt Maria, Rentnerin
Seitz Frdr., Schlosser
20a (E) *Lübeck Joh., BäckerM.
Neu Willib., Bäckerei ⊶ 25741

+ Scherrstr. +

22 (E) *Mieter- u. Bauverein (Hvw.: Kurt Blickensdörfer, Gervinusstr. 6)
Bubeck Karl, kfm. Ang.
Hansmann Leonh., Schreiner
Hansmann Luise, We.
Heyl Wlh., Schriftsetzer
Honold Frdr., SchreinerM.
Kunz Osk., Maurer
Rienecker Rob., Rentner
Rupp Frieda, Frau
Seitz Erich, Prokurist
Wittich Frz., Buchbinder

BAUGELD zu 4½% und hohe Steuerersparnis oder jährl. 25 bis 35% Wohnungsbau-Prämie. Guthabenzins 2½%
BADENIA BAUSPARKASSE KARLSRUHE 25 JAHRE
TELEFON 27318

BLB BADISCHE LANDESBIBLIOTHEK
Baden-Württemberg

KUNDENDIENST VW Trumling VW TEL. 28822

Nr. Rechte Seite

24 (E) u. Hvw.: wie Nr. 22
Adler Gerdi, Frau
Bock Hans, BbOSekr.
Bock Lydia, We.
Deissler Hrm., städt.Arb.
Dietz Wlh., Rentner
Gallauner Frz., StbSchaffner
Kissling Hdw., Frau
Knobloch Elise, We.
Schork Marie, Rentnerin
Schwab Johanna, Arbeiterin
Weisbrod Aug., SchlosserM.

26 (E) u. Hvw.: wie Nr. 22
Zerstört

+ Sybelstr. +

Rappenstraße

(Durlach)
Stadtplan K 16
Beginnt an der Pfinztalstr bei Nr. 36/38 u. zieht nördlich bis zur Ochsentorstr.
Nach einem früheren Wirtshaus benannt

Linke Seite

+ Pfinztalstr. +

1 (E) *Meißburger Anna, We.
Pfinztalstr. 38
Belschner Helm., Maler
Helsinger Sofie, We.
Kiefer Frdr., Vorarb.
Schmidt Josef, Mechaniker
Weissinger Wrn., Dreher
Wenz Fritz, Kirchendiener
Wenz Magd., We.

3 (E) *Antritter Luise, We.
Jägerstr. 20
Ammann Karoline, We.
Drauth Sofie, We.
Schumacher Sophie, We.

5 (E) *Melang & Steponath KG., Pfinztalstr. 48/50, Lagerhaus

7 (E) Kleiber Hrm., Rentn.
Urbach Wlh., MaschSchloss.

9 (E) Loser Karl, Schuhmacherei
Bernhard Rob., Kfm.
Kindler Amalie, Privat

11 (E) Meier Karl, Rentner
Enzmann Erika, We.
Schmidt Helene, We.

13 (E) *Kleiber Wlt., Durlach
Ammann Erich, Dreher
Kayser Sophie, We.
Klenert Frdr., Bauarbeiter
Röckel Egon, Zuschneider
Zapfl Karl, Gipser

15 (E) Hofmann Emil, Händler
Hofmann Emil, Maurer
Reize Hch., Rentner

17 (E) *Linder Jos., Erben
Dinger Kath. We.
Haas Heinz, ElMech.
Linder Else, Frau

19 (E) Frick Aug., Landw.

21 (E) Armbruster Max, WerkzSchlosser
Lotsch Emilie, We.
Schwarz Max, kfm.Ang.

23 (E) *Stadt Karlsruhe
Kleiber Leopold, städt.Arb.
Kleiber Rol., Schleifer

25 (E) *Hassler Fritz, Freudenstadt
Dornhof Christa, Frau
Dornhof Gertrud, We.
Fiala Joh., Fabr.Arb.
Paul Harolf, Elektr.
Stahlberger Ldw., Friseurgesch.
Völklein Fritz, Lesering (Fil.)
Völklein Sofie, We.
Zapfl Frz., Beamter
Zeumer Hrm., Apparatebau u. MetallwFbrk. ⊶ 42473

+ Ochsentorstr +

Nr. Rechte Seite

+ Pfinztalstr +

2 (E) Persichini Cardo, Weinhdlr.
Becker Jakob, techn.Zeichner
Damm Aurelia, Frau
Herb Hermine, Frau
Kümmerle Fritz, KrimBeamt.
Lotsch Oskar, städt. Arb.
Reisig Konrad, MechM.
Sohl Wlhe., We.
Spranz Lina, Frau
Vogel Ida, We.
Witt Frz., Schlosser

4 (E) *Fischbach Ad., UhrmM. (Lagerraum)

6 (E) *Freudenberger Karl, Dürrbachstr. 6
Bauersfeld Anna, We.
Dören Waltraud, Frau
Glittenberg Sophie, Rentnerin
Heuber Frieda, TelSekrn. aD.
Meier Mina, Frau
Trinkaus Wlh., Vertr.
Weidhofer Alfons, Kaminfeger

8 (E) *Schmitt Frdr., Rentn., Erben
Martin Liesel, We.
Petri Kath., We.
Schmidt Emilie, Frau

+ Ochsentorstr. +

Rappenwört

(Rheinstrandbad)
Stadtplan K 3
Siehe Dammweg Nr. 50—54
Wörth, geringe Erhöhung im Sumpfland des Altrheingebietes

Rappenwörtstraße

(Daxlanden)
Stadtplan J 6
Zieht von der Ankerstraße südwestlich zum Hammweg

Linke Seite

+ Ankerstr. +

1 (E) Füg Aug., MaschArb.
Kober Egon, MaschSchlosser

3 (E) Schwall Otto, Hafenarb.
Hermann Frida, We.
Rastetter Rolf, ElMech.

5 (E) Mangler Berta, We.
Mangler Heinz, Gärtn.

5a(E) Schwall Hrm., Hafenarb.
Moos Wlh., Rentn.

7 (E) Schneider Karl, Rentn.
Schneider Frz., kfm.Ang.
Weidinger Frz., Ang.

9 (E) *Blank Luise, Frau
Zerstört

11 (E) Licht Emil, Fräser
Engelbert Walt., Kraftf.
Nitsche Alfons, VerwAng.
Speck Hch., Schreiner

13 (E) *Licht Frieda, Erben
Licht Elisab., Frau
Licht Jos., Glaser
Rastetter Amalie, We.
Winter Emilie, Priv.

15 (E) Weber Otto, Schmied
Licht Otto, Elektr.

17 (E) *Moos Alwin, Ankerstr. 4
Zerstört

19 (E) Waltenberger Anna Maria, We.
Klein Bernh., Metzger
Zeschky Karl, Bäcker

21 (E) Rastetter Ad., LagerM.
Semmelmann Wlt., BbOSchaffner

23 (E) Rastetter Karl Frdr., Maurer
Höll Art., JustOWachtM.
Niemz Gerh., Zimmerm.

25 (E) Gießelmann Emil, TabakwGesch.
Mack Rosina, We.,
Gasthaus zur Sonne ⊶ 53489

+ Pfalzstr. +

27 Gehört zur Turnerstr. 2

29 (E) Müller Hch., Schiffer u.
Roser Else, Frau

Nr. Linke Seite

31 (E) Weick Juliane, We.
Epp Erich, ElMech.
Zandolini Liane, Frau

33 (E) Beller Wlh., städt.Arb.
Beller Kurt, kfm.Ang.
Brunner Alb., Rentn.

35 (E) Heß Leo, Dreher
Bopp Reinhold, ElMont.

37 (E) *Philipp Wlh., Schiffsf., Rappenwörtstr. 37a
Dannenmaier Anna, We.
Dannenmaier Hans, PSchaffn.
Schneider Agnes, Frau

37a(E) Philipp Wlh., Schiffsf.
Kresser Frz., RegSekr. (Hvw.)

39 (E) Friedmann Karl, Schrankenw.
Hilser Erwin, PSchaffner
Schröck Sophie, We.
Seiband Vikt., kfm.Ang.

41 (E) Pferrer Otto, Fuhrgesch. Kohlenhdlg. ⊶ 51749

43 (E) *Bertsch Simon, Maurer
Zerstört

43a(E) Beller Jos., Werksschreiber
Bertsch Sim., Rentn.

45 (E) Koch Wlh., Maurerpolier
Koch Annel, Berufsschullehrn.

47 (E) Rastetter Emil, Kraftf.
Lumpp Karl, städt. Arbeiter

49 (E) Dannenmaier Rud., Plattenleger
Bimmler Helene, Frau
Heinzler Herb., Vertr.
Seiser Wlt., MaschSchlosser

51 (E) Dannenmaier Ad., Fräser
Brendelberger Aug., Blechn.
Hinterhaus
Schmitt Klara, Frau

53 (E) Rastetter Magdalene, We.
Gerstner Anna, We.
Kickert Gertr., We.

55 (E) Hauer Anna, Frau
Barth Karl, Lagerarb.

57 (E) Pferrer Frdr., techn. Ang.
Dolde Ad., Packer

57a(E) Traub Luise, We.
Traub Otto, Kranführer

59 (E) Klingler Rob., Landw.
Moos Martha, We.

61 (E) *Höll Jos., Erbengemeinschaft
Brieger Anita, We.
Brogle Mina, Frau
Höll Leo, Gerüstbaupolier

+ Hammweg +

Rechte Seite

+ Ankerstr. +

2 (E) Licht Rob., Landw.
Dieck Maria, We.

4 (E) Traub Wlh., städt. Beamter
Bruckner Ernestine, Frau

6 (E) Weber Ida, OSekrn. iR.
Speck Alb., Kupferschmied

8 (E) Moos Gust., RegOBauinsp. ⊶ 52003 (Frau)
Weber Ad., Maurerpolier

10 (E) Niedling Emma, We.
Niedling Willi, Mechaniker

12 (E) Ganz Anna, We.
Berg Karl, EisenbArb.

14 (E) Koch Emil, Rentner
Dannenmaier Christine, We.
Kober Willi, Verwlnsp.
Koch Gg., Rentner

16 (E) Speck Rob., Dachdeckergeschäft ⊶ 52368
Kunich Egon, Buchh.
Speck Hans, Dachdecker

18 (E) Rastetter Arn., Prok.
Bechtel Lothar, VerwAng.
Heinrich Rosa, We.

20 (E) Schorpp Leop., Arbeiter u. Schorpp Bruno, Ing.
Ernstberger Frdr., Lagerarbeiter
Flüth Martin, PAsst.

22 (E) *Heil Veronika, Frau
Zerstört

24 (E) Dannenmaier Val., Schuhmacherei
Münch Franz, Arbeiter
Weber Ldw., Rentner

+ Hanfstr. +

26 (E) Heilig Wlh., Rentn.

Nr. Rechte Seite

28 (E) *Geschwister Kutterer
Kutterer Emilie, PAsstn.
Kutterer Rob., MaschBohrer

+ Pfalzstr. +

30 (E) Baum Otto, Rentner ⊶ 53131
Grabowicz Marta, We.

32 (E) Hoffmann Alb., WerkM.

34 (E) Weber Aug., RangAufs. iR.

36 (E) Rastetter Art., Werkführer
Dres Fritz, PolM.

38 (E) Licht Magda, We.
Bertsche Magda, Frau
Frank Herb., MaschSchlosser
Licht Aug., Rechtsanw. ⊶ 53895
Pferrer Frdr., städt.Arbeiter

40 (E) Friebis Ldw., Rentner
Friebis Maria, DSchneiderei
Hausen Elisabeth, We.
Pfisterer Eugen, Rentn.

42 (E) Schwall Ferd., PSekr.
Schwall Erw., Kraftfahrer

42a (E) Schwall Wlh., Schlosser

44 (E) Weber Anna, We.
Brendelberger Otto, Dachd.
Kutterer Elsa, We.
Rastetter Osw., Arbeiter

46 (E) Wolf Eug., Maschinist

48 (E) *Kutterer Erben
Kutterer Emil, Maurer
Kutterer Frdr., Hafenarbeiter

50 (E) Göpper Karl, Rentner

52 (E) Brendelberger Otto, Stellmacher
Brendelberger Kurt, Dreher

54 (E) Günther Johs., Pens.
Goerner Heinz, Bauing.
Pferrer Else, Packerin
Schwall Heinz, kfm.Ang.
Weber Erich, Maschinist

+ Laubstr. +

56 (E) Ganz Frzka., We.

58 (E) Pferrer Frida, We.
Kuhner Hch., StbWagenf.
Pferrer Hrm., Rentner
Pferrer Wlt., kfm.Ang.
Wintermantel Paul, Eisendreher

60 (E) Ziegler Frdr., Maurer
Füchtner Wlh., Schlosser
Füg Albert, Arbeiter

62 (E) *Schempf Gust., Kärcherstr. 1
Niedling Alma, We.

64 (E) Kober Maria, We.
Kober Alb., Ang.
Kober Alw., Bausekr.

+ Hammweg +

Rastatter Straße

(Rüppurr)
Stadtplan M N 11, 12
Beginnt am Nordende von Rüppurr und zieht südlich durch Rüppurr hindurch.
Das Dorf Rastatt 1689 verbrannt, durch Markgraf Ldw. Wilhelm von Baden als Residenz wieder aufgebaut

Linke Seite

+ Am Rüppurrer Schloß +

1 (E) *Stadt Karlsruhe
Volksschule
Blank Hilde, We. ⊶ 31464
Hinterhaus
Kretz Jos., Bau- u. Möbelschrein. ⊶ 31771

3—15 Fallen aus

17 (E) *Stadt Karlsruhe
Falk Bruno, Mech.
John Andreas, Metzger
Schwark Wrn., KfzHandw.
Wagner Hrm., Arb.
Wagner Karl, städt.Arb. (Hvw.)
Zaißer Maria, We.
Hinterhaus
Fettig Herb., Arb.
Fettig Luise, We.

Wilhelm Müller General-Vertretungen
BÜRO-EINRICHTUNGEN Büromaschinen
Karlstraße 34 Fernruf 27080

BLB BADISCHE LANDESBIBLIOTHEK
Baden-Württemberg

In allen Apotheken und Drogerien finden Sie die weltberühmten Heilmittel des Staatsbades Bad Ems

EMSER PASTILLEN u. echtes EMSER SALZ bei Husten und Heiserkeit

EMSER BALSAM bei Schnupfen u. Erkältungen

Nr. Linke Seite

Herzel Herb., Monteur
Holderbach Eugenie, Dampfwaschanstalt ⊶ 31809
Okeli Math., Maurer
Räpple Alfr., Arb.

19 (E) Köhler Nanette, We.
Kraft Gust., Fuhrunternehmung ⊶ 30330
Kraft Karol., Gasth. z. Hirsch ⊶ 30294

19a(E) Moser Lydia, Lebensm.-Gesch. ⊶ 31935
Friedrich Rich., PräzWerkst. f. Feinmech. ⊶ 30718
Moser Harry, MaschSchlosser

21 (E) *Schultz Karl, Resedenweg 59
Christ Frida, Frau
Geiger Konr., HallenM.
Hasenauer Alfr., El.Inst.
Hasenauer Berta, We.
Kässinger Magd., Frau
Piri Juliane, We.
Schlotterbeck Ad., Rentn.
Schlotterbeck Hugo, KfzHandw.

23 (E) *Brauerei Huttenkreuz, Birker Wlh., BbAsst.
Hartlieb Hrm., Kraftf.
Kober Karl, Rentner
Nußbaum Fritz, WerkzDreh.
Obermeier Karl, Dreher
Quitz Berta, Gasthaus grüner Baum, Fleisch- u. Wurstw. ⊶ 31578 (Hvw.)
Rieder Kurt, RegSekr.
Stutz Fritz, Dreher
Veith Aug., Schlosser
Wenz Frdr., OAmtsgeh.
Wenczel Maria, We.

25 (E) *Stecher Hrm., Märchenring 34
Ganninger Hrm., kfm.Ang.
Stecher & Wilde, Wäschefbr. ⊶ 30544-45

27 (E) Frey Elsa, We.
Frey Maria, HLehrn. iR.
Glahe Ella, BkAng.
Rehmann Ernst, StudRat

29 (E) *Hütz Math., Erben
Ganz Karl, HeizMont.
Hofstetter Christine, We.
Hofstetter Gerh., BbInsp.
Hütz Alfr., kfm.Ang.
Hütz Ida, VerwAng.
Zwinger Willi, Kraftf.

31/33 Fallen aus

35 (E) *Link Wlh., Rastatter Str. 41-47
Klevenz Herbert, Kraftf.
Pöhland Ed., StInsp. aD. (Hvw.)

37 (E) *Probst Elisab., Bahnhofstr. 42 (Hvw.: Norbert Schmidt, Gebhardstr. 1)
Hellebrandt Joh., Maurer
Mitsch Ant., Arb.
Schenkel Gerh., Dipl.Ing.
Seitz Otto, städt.Ang.
Tonigold Frz., Arb.

39 (E) Schmidt Norbert, Archit.

+ Erlenstr. +

41—47 (E) Link Wlh., Privat
Bonk Alfred, Dipl.Ing.
Link Willi, Autohdlg. ⊶ 31405
Wolff Heinz, KfzRepWerkst. ⊶ 32340
Zschäckel Kurt, Tankhof Rüppurr ⊶ 31245

+ Fischerstr. +

49—53 Fallen aus

55 (E) Zirkelbach Lina, We.
Zirkelbach Kurt, kfm. Ang.

57 (E) Rückert Anna, Frau
Rutka Johs., Sattler

Nr. Linke Seite

59 (E) *Neuapostolische Kirche, Lebrechtstr. 48 (Hvw.: Fr. Steidlinger, Lebrechtstr. 48)
Kahles Oskar, techn. Arbeitsvorbereiter
Kornmüller Wlh., Fahrstf.
Kratt Helene, We.
Roth Kath., We.
Zepp Frdr., Buchdrucker
Zichner Klara, We.

+ Dobelstr. +

61 (E) Hoffmann Lina, We.
Dolde Chrph., städt.Arb.
Hoffmann Fritz, Buchh.
Kunz Wlt., Malergesch. (Werkst.)

63 (E) Fischer Gust., Baugesch. ⊶ 30584
Mückusch Erwin, Geschf.

65 (E) *Daferner-Erben
Daferner Alex., Baugeschäft ⊶ 32231
Daferner Karl, Zimmerm.

67 (E) Schleier Gg., Rentn.
Engelhard Anna, We.
Engelhard Otto, VKfm. (Hvw.)

+ Hedwigstr. +

69 Fällt aus

71 (E) Eckerle Josefine, KrimKommissarin
Schmitt Alfr., PSchaffn.

71a(E) Baldas Cyriak, Glaser
Baldas Frz., Arbeiter

73 (E) Huber Berta, We. ⊶ 31127
Handke R. Wlh., Ofenbauart. (Lagerraum)
Huber Elise, DSchneid.
Huber Gerh., Großhdlg. alkoholfreier Getränke ⊶ 31127

75 (E) Rastätter Luise, We.
Rastätter Rud., Helf. i. Steuers.

Hinterhaus

Rastätter Ernst, Bau- u. Möbelschreinerei ⊶ 30961

77 (E) Fischer Karolina, Frau
Fischer Fritz, PFacharb.
Fischer Ldw., Schlosser
Koch Herb., Verw.Ang.

79 (E) Brunn Otto, Landw.
Metz Eug., kfm.Ang.

81 (E) Bonin Elise, Frau
Baldenecker Ad., MaschSchlosserei

83 (E) Reiter Frz., Möbelschreinerei
Oster Hch., HaushaltwGesch. ⊶ 31106
Reiter Anna, We.

85 (E) Doser Emil, Kfm.
Doser Hilda, Milchhdlg.
Doser Hilde, Sekrn.
Doser Martha, PAssessn.

87 (E) Haaß Frdr., Kraftf.
Haaß Gerh., Schlosser
Haaß Wlh., Blechn. u. Install.

87a(E) *Geschw. Furrer
Berberich Wlh., Kraftf.
Eckenfels Frz., Beifahrer
Löhle Karl, Gartenbaubedarfsart. ⊶ 32439
Reitmann Auguste, We.

89 (E) *Schöchle Ldw. jun., MechM., Rosenweg 71
Schöchle Emma, We.
Schöchle Ldw. sen., Rentner
Schöchle Ldw., Schlosserei, mech.Werkst. ⊶ 30755
Wallerius Theodor, Textilgesch. ⊶ 30244

91 (E) Müller Rich., Baustoffhdlg. ⊶ 30620

93 (E) *Fischer Erw., Amalienstr. 10
Baars Egon, Gärtner
Britsch Rosa, We.
Helm Frieda, We.
Stösser Erwin, BbAsst.

Nr. Linke Seite

95 (E) Kraft Karl, Landw. ⊶ 30497
Kraft Hellm., Arbeiter
Kraft Karl jun., Güterbestätterei ⊶ 30497
Schmitt Frida, We.

97 (E) Wittmer Stef., HdlsVertr. ⊶ 30746
Blankenhorn Ldw., Rentner
Pfeifer Karl-Heinz, Schreiner
Rentschler Luise, We.
Städt. Sparkasse Karlsruhe, Zweigst. ⊶ 32358
Wittmer Hrm., Schuhmacherei

97a(E) Hodapp Alfr., PSekr.
Raab Rud., Ang.
Roth Carl, DrogFil. ⊶ 30839

99 (E) Reiter Wlh., PBetrAsst.
Hollritt Hch., Rentner
Roth Carl, DrogLager
Schramm Paul, Rentner
Vogt Wrn., FrisGesch.

101 (E) Tropf Math., We.
Schnäbele Karoline, We.
Stein Hilde, DSchneiderei
Tropf Heinz, Insp.

103 (E) Venrooy Bredo van, Priv.
Bischoff Gottl., Rentn.
Geier Hrm., Rentn.
Graft Alberta, We.
Venrooy Otto van, Kraftf.

Hinterhaus

Merly Gg., Heißmangel

105 (E) *Venrooy Ernest. van, We., RastatterStr. 58 (Bauplatz)

+ Tulpenstr. +

107 (E) Albtal-Verkehrs-Gesellschaft mbH. (AVG) Bahnhof Karlsruhe-Rüppurr (Albtalbahn) ⊶ 30291

109—143 Fallen aus

145 (E) Graf Chr., ORöster

147 Fällt aus

149 Bayer Karl, Gartenbaubetr. ⊶ 31547

151—159 Fallen aus

161 (E) Hölzer Lydia, We.
Koch Frdr., HdlsVertr.
Möck Alfr., kfm.Ang.

163—165 Fallen aus

167 (E) Würth Frdr., MaschSetz.
Wörth Fritz, PFachArb.

Rechte Seite

+ Am Rüppurrer Schloß +

+ Mühlwiesenweg +

2—14 Fallen aus

16 (E) *Stadt Karlsruhe
Heib Joh., Rentn.
Koppel Joh., städt.Arb.
Kröling Hildeg., Frau
Obermeier Rolf, Müller
Seitz Emma, We., Mühle ⊶ 31670
Tullius Hans, Arb.

18 Fällt aus

20 (E) *Röm.kath. Kirchenfonds St. Nikolauskirche

22 (E) Hollenbach Luise, We.
Betsche Eugen, Buchdr.
Eckerle Frdr., WerkM.
Eckerle Otto, MalerM.
Gall Johanna, Frau
Penka Dr. Rob., RegVetRat iR.
Schöchle Alb., Rentn.

Hinterhaus

Eckerle Otto, Malergesch.
Hollenbach Frdr., Wäscherei ⊶ 30925

24 (E) *Hauß Sal., We., Erben
Karcher Karl, Kraftf.
Lohner Karol., We.
Wengert Joh., Arb.

Hinterhaus

Truschka Selma, Frau (Hvw.)

Nr. Rechte Seite

26 (E) Wilhelm Jos. jun., Blechn. u. Installation ⊶ 30164
Burkart Mina, Frau
Herzner Osk., städt.Arb.
Möss Wrn., KfzHandw.
Röher Erich, Schneiderei
Spar- u. Darlehnskasse Rüppurr eGmuH. ⊶ 30855
Wilhelm Berta, We.

28 (E) Burg Karoline, We.
Burg Wlh. u. Helm., Fahrräd., KfzInstands. (Werkstatt) ⊶ 31118
Fischer Helm., VerwInspektor

30 (E) Fischer Karl sen., Viehhdlg. ⊶ 30123

32 (E) Frank Frdr., Rentner
Clauß Frdr., Angestellter
Hochmuth Luise We.
Romacker Wrn., BbAsst.

34 (E) *Fischer Karl, RastatterStr. 30
Fischer Karl jun., Wirtsch. z. Eichhorn u. Metzgerei ⊶ 30368

36 (E) Fischer Amalie, Frau u. Jenger Anna, We.
Burg Wlh., Mechan.

38 (E) Walz Adi, Bühnenkunst ⊶ 31958
Walz Elfr., PInspektorin
Krause-Walz Hilde, Kontoristin

40 (E) Kiefer Math., We.
Höllstern Erna, Obst- u. Gartenbaubedarf ⊶ 25761
Schwarztrauber Rob., Kraftf.

42 (E) Merkelbach Fritz, RundfMech.
Rappel Jos., Schreiner

44 (E) *Faas Eug. u. Otto, Tulpenstr. 29
Weiße Christel, We.
Wohlmuth Joh., Malergesch. ⊶ 31901

46 (E) Baier Konr., Schmiedewerkst.
Hübgen Harry, Kraftf.

48 (E) Karl Ad., Radio- u. ElGer. El.Install. ⊶ 30460
Dolde Helm., Fräser
Karl Hilde, OPSekrn.

50 (E) Ev. Kirchengemeinde Pfarramt Karlsruhe-Rüppurr
Schulz Frz., Pfarrer ⊶ 30523

52 (E) *Stadt Karlsruhe
Grether Ldw., Rentner (Hvw.)
Joachim Maria, We.
Joachim Rich., StPrüfer
Suhr Hans-Günther, StbWagf.

+ Scheibenhardter Weg +

54 (E) Brill Hulda, BkBeamtin
David Martin, Rentner
Pfannkuch & Co. (Fil.) ⊶ 30898
Steinbach Fabian, Molkereifachmann
Togny Geschwister, Textilwarengeschäft ⊶ 30573

56 (E) Weishaupt Otto, OLokf.
Weishaupt Hdw., Schneiderei

58 (E) *Venrooy Bredo van, RastatterStr. 103
Hollmann Erh., VerwAng.
Hollmann Joh., Koch
Ott Lina, TextilwGesch. ⊶ 31074
Stösser & Sohn, Holzhdlg., Auslieferungslager ⊶ 31055
Venrooy Klara van, Frau

+ Lange Str. +

60 (E) *Dahlinger August, Woodhaven USA (Hvw.: Jul. Fien, Lange Str. 78)
Joachim Therese, We.
Lipp Wilhelm, Dreher
Merly Gg. sen., SteindrM.

Hinterhaus

Schuchhardt Erw., Autosattlerei ⊶ 31384
Ziegler Frieda, Frau

62 Fällt aus

+ Pfauenstr. +

BAUBEDARF G&S KARLSRUHE I.B.

Baubedarf

Karlsruhe
Karlstraße 108/112
Fernruf * 28523

Fugenlose Steinholzböden
Estriche
Feuchtigkeits-Isolierung

BLB BADISCHE LANDESBIBLIOTHEK
Baden-Württemberg

DKW-Personenwagen

DKW-LEEB
Karlsruhe, Amalienstr. 63/65
FERNRUF 26018

Nr. Rechte Seite

64 (E) Sayer Maria, We, Wirtsch. z. Bahnhof Rüppurr ⊶ 32091
Zilling Karl, Fuhrgesch. u. Reitpferdverleih

66 (E) *Kath. Kirchenfonds
Kath. Gemeindesaal
Hennegriff Karl, Mechan.

68 (E) *Hoffmann Hans, Rüppurrer Str. 184
Mahler Rich., Café Metropole ⊶ 32544
Danzeisen Frdr., Uhrengesch. ⊶ 32608

70—72 Fallen aus

74 (E) Wiedemann Edm., Rechtsanw. ⊶ 31321 (Wohn.)

+ Löwenstr. +

76—80 Fallen aus

82 (E) Schoenle Rich, Rentner u. Schoenle Eug., RegBaurat aD. ⊶ 31567
David Käthe, We.
Ullrich Jos., Rentner

84 (E) Furrer August, RbOl.adeschaffner iR.
Becker Karl, Rentner
Götze Frieda, Frau
Marondel Alfr., PolBeamter

86 (E) Unser Hugo sen., Gärtner
Unser Hugo jun., StbSchaffn.
Eigentümer von Nr. 88 bis 100 Gartenstadt Karlsruhe eGmbH.

88 Brändli Hrm., Werkf. iR.
Graf Chrph., Rentner
Maier Berth., Kraftfahrer
Pfäfflin Ernst, Gärtner
Rauscher Alf., StbSchaffn.

90 Billet Frdr., Rentner

92 Raschdorff Siegb., Maler

94 Dietz Paula, We.
Schorm Erw., JustAng.

96 Wipfler Gg., Bundeswehrangeh.
Wipfler Val., StSekr. iR.

98 Bauer Magda, Sekrn.
Fischer Osk., SparkOInsp.
Knötzele Karl, OLokf.
Renner Ant., Lokf.

+ Lützowstr. +

100 Dietrich Emilie, We.
Jung Th., städt.Arbeiter
Karle Irene, We.
Lude Manfred, Blechner
Maier Anna, We.
Vielsäcker Hilda, We.

100a (E) Rissel Jul., Kfm.

102 (E) *Renz Waldemar, Saaz 42 Bez. Feldbach/Osterreich
Frisch Konr., Kassier (Hvw.)
Kaupisch Hans Joach., PolKommissar
Metzger Maria, We.

104 (E) Eller Ldw., Ang.
Rauser Fritz, Arbeiter

106 (E) Speck Frdr., Dipl.Ing. ⊶ 31224
Speck Gust., SchreinerM. u.
Speck Wlt., SchreinerM.
Baumann Willi, Schreiner
Quenzel Elsbeth, We.
Speck Frdr. Söhne, Bau- u. Möbelschreinerei ⊶ 31224

108 (E) Kraft Alois, Lagerist
Bruks Herta, Frau

110 (E) Heintz Dr.Ing., Melchior, Prof. ⊶ 32593
Försterling Frz., Dipl.Ing.

112 (E) Constantin K., RegSekr. aD.
Daum Erich, Autoverkäufer
Hochmuth Wlh., Eisenhobler
Zeidler Kurt, Eisenhdlr.

114 (E) Hermann Elise, Frau
Dörflinger Käthe, We.
Hermann Osk., StbSchaffner

Nr. Rechte Seite

116 (E) *Constantin K., RastatterStr. 112
Kiefer Wlh., Schlosser
Schäfer Leop., Gasth. z. Kaiser Friedrich ⊶ 30023

+ Allmendstr. +

118/122 Fallen aus

124 (E) Schäfer Emil, Rektor aD.
Eisele Erna, We.
Fell Egon, VAng.
Neugebauer Leonh., Rentner
Polchlepek Joh., AbtLtr.

126 (E) *Polchlepek Doris, Rastatter Str. 124
Auer Herbert, VerkLtr.
Hasenkamp Elfriede, Märchenerzählerin ⊶ 32632
Kleinschmidt Günther, HLehrer

128—130 Fallen aus

132 (E) Mangold Frdr., BuchbinderM.
Mangold Rudi, Kfm.

134 (E)* Walderich Karl, Weinbrennerstr. 81
Wagner Wolfg., DiplDolm.
Walderich Dieter, JustInsp.
Walderich Rosa, Frau

136 (E) Dolde Friedrich, Rentner
Gäbl Jos., Metzger

Ohne Nr.
Deutsche EisenbahnbetrGes. Lokalbahn, Rüppurr (Umformwerk)

Rebenstraße

(Durlach)
Stadtplan K 16, Nr. 45
Beginnt an der Pfinztalstr. Nr. 11/13 u. zieht südlich zum Bezirksgefängnis

Linke Seite

+ Pfinztalstr. +

1 (E) Müller Edmund, Elektro- u. Rundfunkgesch. ⊶ 41214
Goio Julius, GeschInh.
Rupp Marie, We.

3 (E) *Schindel Thekla, Frau, Rebenstr. 4
Bärmann Günter, El.Ing. ⊶ 42462
Bärmann Karl, FriseurM.
Kunz Emma, We.
Schlagenhof Frdr., Bauschloss.
Tichy Luise, We.
Zöller Elsa, Frau

+ Bäderstr. +

5 (E) *Dreher Frdr., New York
Meindl Hch., KfzM.
Preiß Gustav, Dreher

Rechte Seite

+ Pfinztalstr. +

2 (E) *Dietsche Hans, BetrAsst. iR., Hans-Thoma-Str. 4
Dietz Otto, Angestellter
Eise Margar., Frau
Geyer Sophie, We.
Goio Julius, Eisdiele
Holzhauser Alfons, Schreiner
König Hermann, Angestellter
Manthey Wlh., Arb.
Martin Elisab., We.

4 (E) Schindel Thekla, Frau
Donath Herb., Krafff.
Grycz Joh., Schuhmacher
Schindel Karl, kfm. Ang.
Schmitt Alois, SchreinerM.

+ Bäderstr. +

6 (E) Kleiber Agnes, We.
Zapomel Laurenz, Rentn.

8 (E) *Flößer Ad., CarlWeysserStr. 17
Flößer Max, Feilenhauerei (Werkst.)

Nr. Rechte Seite

10 (E) *König Emilie, We., Pfinztalstr. 24
Hirschmüller Elsa, Frau
Hofmann Alb., Former
Müller Heinz, Bohrer

10a (E) Kappler Karl, Arbeiter
Kappler Karl jun., Rentner
Kirchner Jos., StellwM. iR.
Pfleger Ther., Frau
Schäfer Kath., We.

12 Zerstört

Rechts der Alb

(Dammerstock)
Stadtplan L M 11

Linke Seite

+ Kehler Str. +

9 (E) *Schmider Herm., Karlstr. 140
Falkenberg Elisab., kfm.Ang.
Scharff Alb., BbAmtm. iR.

10 (E) wie Nr. 9
Gebhard Conrad, Privat ⊶ 31272
Höhn Karl, kfm.Ang.
Motz Ida, Frau
Stawiarsky Brigitte, Verw.Ang.

11 (E) Baum Fritz, HdlsVertr. ⊶ 30829
Haas Hans, Ing.
Stau Dr. Carl-Heinz, Dipl.Ing. ⊶ 31937

12 (E) Heidel Max, Dir. ⊶ 30362
Heidel Gertrud, Disponentin
Schroeder Gerh., Ing.

13 (E) Seib Hans Archit.Büro ⊶ 30386
Hackenberg Wlh., OPRat
Schneider Elsa, med.techn.Asstn.
Tigler Hch., Ing.

14 (E) Gänter Otto, Reisevertr. ⊶ 31120
Assmus Erw., VerwOInsp.
Blasy Franz, El.Ing.
Diehl Rosa, Beh.Ang.

15 Im Aufbau

16 (E) *Altbad. Distriktschulfonds, Karlsruhe
Feterowsky Wold., Dipl.Ing.
Fuchs Ludwig, Maurer
Hornuff Fritz, kfm.Ang.
Pabst Kath., We.
Schweder Wlh., Ing.
Toberg Hans, DiplKfm.
Walter Heinz, RundfTechn.

17 (E) Brand Thea, Frau
Soinigg Rosa, Schneiderin
Ullrich Leo, BbAmtmann

18 (E) Heidepriem Erw., ElTechniker
Brunner Lieselotte, BehAng.
Kastner Dr. Willi, Oberarzt

19 (E) *Hausseux, Bruchsal
Haertel Anita, Frau
Heine Gerh., Kfm. ⊶ 25900
Merkelbach Else, Berufsschullehrn. ⊶ 31797
Sinz Dora, We.

20 (E) Wild Friedrich, techn. BbAmtmann
Müller Emil, BbAmtmann
Walther Hartmut, Mechaniker
Zipse Theodor, techn. BbOInsp. iR.

+ Freiburger Str +

21 (E) Huber Jos., Baumat. (Büro) ⊶ 31036
König Hch., BbRat
Tribanek Wilh., PostM aD.

22 (E) Lohnert Hch., OZugf. aD.
Bösen Rosa, Frau
Lohnert Erika, BbBetrWart

22a (E) Burkard Dr. Erwin, Landrat
Brück Günther, techn. Einkäuf.
Burkard Ambrosius, Kontrolleur iR.

23 (E) Littich Hans, VerwAng.
Hinke Anna, We.
Merkle Erwin, Mechan.

Nr. Linke Seite

24 (E) Fell Hrm., Kfm.
Hebinger Anna, We.

+ Nürnberger Str. +

25 (E) Guthmann Arth., HWachtM. aD.
Herm Gerh., Zahnarzt (Praxis) ⊶ 32446
Ruppik Alfs., Einrichter

26 (E) Dechner Wendelin, JustAng. ⊶ 31207
Frohmann Stanisl., Chemigraph

27 (E) Brust Dr. Paul u. Clara, Facharzt f. inn. Krankheiten ⊶ 31470
Mayer Erich, Dipl.Ing.
Wegener Otto, RbAmtm. aD.
Zeutschel Günt., PresseAgent. ⊶ 32112

28 (E) *Kath. Gesamtkirchengemeinde Karlsruhe
Kapuzinerkloster ⊶ 32097
Kath. Pfarramt St. Franziskus
Bode Bernh., Kaplan
Bronner Frz., Koch
Ehrenfried Herm., Pater
Ell Andreas, Pater
Nick Phil., Ordensbruder
Radziej Viktor, Pater
Wenzel Gg., BäckerM.

+ Maria-Matheis-Str. +

29 (E) Garrecht Ldw., BbInsp.
Freund Frieda, We.
Stutz Eug., Rentn.

30 (E) Armbruster Emma, We.
Ebensperger Dr. Hch., AsstArzt ⊶ 30745

31 (E) App Wlh., Schlosser
App Werner, Zollinspektor
Neussel Dr. Rosemarie, Chemikerin
Pludra Margot, Frau

32 (E) *Starzmann-Müller, Erbengem.
Geiler Adelheid, WohlfPflegerin
Kachel Friedel, We.
Zimmermann Dr. Kurt, Dipl.Ing

33 (E) Rieser Otto, Kfm. ⊶ 32272 (Frau)
Burkart Günth., BbOInsp.
Frömter Gertrud, Frau

34 (E) *Schweinfurth Else, Belfortstr. 19
Wießner Anna, We.
Löffler Dr. Frdr., Arzt
Wurz Jos., Pensionär

35 (E) Hagmann Fritz, Schlosser
Geisert Karl, Schlosser
Werner Otto, VerwOSekr. ⊶ 30501

36 (E) *Dittmer Gustav, Grötzingen, Rosalienberg 8
Claus Rudolf, Techniker
Unferfert Erich, Kfm. ⊶ 32289

+ Saarbrücker Str. +

+ Heidelberger Str. +

Rechte Seite

+ Kehler Str. +

1—4 (E) *Stadt Karlsruhe Baracken
Baier Sofie, Frau
Fräulin Rosa, We.
Frick Hermann, Arbeiter
Gaisert Rosa, We.
Ganz Camill, DachdM.
Kahn Franz, Maurer
Koch Alois, Maurer
Kullick Jul., Arbeiter
Kunz Hch., Arbeiter
Lowinger Wlh., Händler
Mahr Anton, Vertreter
Müller Frdr., Rangierer
Munz Katharina, Frau
Pfeffinger Heribert, Arb.
Roth Anna, We.
Schuhmacher Hrm., Rentner
Schuhmacher Ldw., Arb.
Uhde Karl, Fräser
Vogel Alfons, Arb.
Vollmar Jos., Zimmermann
Weiss Nikolaus, Kunstmaler

MATHÄUS VOGEL
HIRSCHSTRASSE 44
Ruf: Sammel-Nr. 22411

AUTOVERMIETUNG mit Fahrer
Stadt-, Fern-, Hochzeit- u. Beerdigungsfahrten
mit 180er bis 300er Mercedes

BLB BADISCHE LANDESBIBLIOTHEK
Baden-Württemberg

Gebr. Kolb *Schreinerei / Glaserei* Gegr. 1872
Bachstraße 43 Fernruf 52221/22

Redtenbacherstraße

Stadtplan J 11
Zwischen Gartenstr. bei Nr. 23 u. 25 und Mathystr.
Ferd. Redtenbacher, Professor des Maschinenbaues an der Techn. Hochschule, geb. 1809, gest. 1863

Nr. Linke Seite

+ Gartenstr. +

1a (E) *Brückner Friedrich, Bahnhofstr. 42
Echle Gg. RegOInsp.
Frohner Josefine, RegAng.
Frohner Maria, We.
Gritzmann Steffi, kfm.Angest.
Herdzin Charlotte, We.
Krautkrämer Elmer, StudAss.
Krautkrämer Maria, Lehrn. iR.
Lang Ang., Rektorin iR.
Löhle Otto, RegInsp.
Machoy Hans, FlußM.
Müller Emil, Theaterleiter
Plott Anna, OLehrn.
Schneider Margar., Lehrn.

1 (E) Knorz Gg. Joh., Kfm. ⊶ 25701
Knorz Dr. Jürgen, Kfm.
Mehl-Handels-Gesellschaft mbH. ⊶ 25701

3/5 Bauplätze

7 (E) Rempp Sophie, We. GeschInhn. ⊶ 24228
Fleck Hans, LGRat

9 (E) *Gothaer Feuerversicherung, Köln
Dupper Willy, UhrmacherM.
Thomas Gerhard, Kfm.
Eggler Ernst, Rechtsanwalt (Büro) ⊶ 26389
Gothaer Feuerversicherungsbank aG., Gothaer Transp.- u. RückversAG., BezDir. Karlsruhe ⊶ 23615
Öffentlicher Anwalt für die Wiedergutmachung b. Amtsgericht Karlsruhe ⊶ 28129
Schlichter für Wiedergutmachungssachen beim Amtsgericht Karlsruhe ⊶ 28129

Seitenflügel

Bahm Alfr., Lagerist
Feßler Frdr., Kraftfahrer
Hofmann Hans, HausM.
Maurer Herb., Anzeigenmittler ⊶ 22188

11 (E) *Johnigk Alban, Forchheim Annahmestelle der Luftwaffe ⊶ 32861

13 (E) *Eisfink, Fink Karl, Asperg

+ Mathystr. +

Rechte Seite

+ Gartenstr. +

2 (E) *Steltz-Wieber, Hausgemeinschaft
Lämmchen Ingeborg, Frau
Scholtz Herta, Frau
Steltz Gisela, HLehrerin
Steltz Jos., Berufsschuldirekt.
Wieber Rolf, Kfm. ⊶ 24142

4 (E) Bär Maria, We.
Bär, Inh.: Gerda Hofheinz, Schreib- u. Übersetzungsbüro
Hofheinz Rolf-Dieter, VerwInsp.
Lamprecht Gertrud, PInsp.
Ulrich Antonia, We.

6 (E) Fischer Rud., Zahnarzt ⊶ 25532
Helbing Eberhard, Kfm.
Maul Dr., Hch., Dir.
Scherberich Ingrid, Laborantin
Wiegner Dorothea, PAsst.

8 (E) *Auer Oskar, RüppurrerStr. 13
Lehmann Erich, BbOSekr.
Metzger Karl, PAmtmann aD.

Nr. Rechte Seite

Ochs Helm., techn.Ang.
Oertel Hch., Textilkfm.
Reck Luise, We.
Zopf Berta, Frau

10-12 (E) wie Nr. 14
Bader Theodor, Oberstleutnant aD.
Beideck Mina, HLehrn. iR.
Böhme Alma, We.
Frohnmeyer Dor., Lehrn. iR.
Gröner Karoline, We.
Gutmann Maria, We.
Haas Martha, We.
Händel Wlh., Rechtsanw. iR.
Hänsel Rosa, We.
Hänsler Anna, We.
Himmelheber Emma, Rentnerin
Kleber Philippine, Rentnerin
Lechner Hch., Rektor iR.
Malsch Martha, We.
Schmidt Julie, We.
Schmidt Luise, BbBeamtin
Vischer Dr. Erwin, Stadtarchivrat iR.
Voigt Adolf, RegOInsp. aD.
Weih Ida, We.
Weiß Anton, Zollrat aD.

14 (E) Badischer Landesverein f. Innere Mission ⊶ 27708
Glunz Lina, We.
Glunz Maria, Sekretärin
Lawatzki Otto, Dipl.Ing
Vogt Melanie, HLehrerin iR.
Vogt Ruth, StudRätin
Werner Herb., Kassenverw. ⊶ 27708 (Hvw.)

16 (E) *Bank für Arbeit und Wirtschaft, Karlstr. 15
Zerstört

18 (E) Scholl Carl, Architekt ⊶ 26747
Ebert Rosa, We.
Förster Helm., Dipl.Ing., Archit. ⊶ 21085
Loh Dr. Wlt., pr.Tierarzt ⊶ 26031
Scholl C. u. H., ArchitBüro ⊶ 26747
Scholl Harold, Architekt ⊶ 26747

20 (E) wie Nr. 18
Franzke Erdmann, BbOInsp. aD.
Heck Leo, Geschf. ⊶ 25147
Krauß Werner, Teilh. ⊶ 23395
Moser Dr. Ldw., Konservator
Schmid Elsa, Frau
Winkelmann Gerh., Prokurist ⊶ 20825

+ Mathystr. +

Rehbergweg

Stadtplan G 9
(früher Am Binsenschlauch)

Rechte Seite

+ Kalmitweg +

2 (E) Luft Ernst, techn. RbOInsp. iR.
Bentin Gerh., Rechnungsprüf.

4 (E) Weimar Barb., We.
Schuldes Valerie, We.

6 (E) Stephan Hch., Maurer
Sauer Katharina, Frau

8 (E) Maier Aug., KrimBeamter iR.
Weber Ella, Kontoristin

10 (E) *Ev. Hilfswerk
Walther Dr. Erich, DiplVolksw.

12 (E) Reiner Hrm., kfm.Ang. ⊶ 51772

14 (E) Hartmann Fritz, El.Ing. ⊶ 52167

16 (E) Kleiber Hch., HdlsVertr. ⊶ 53592
Becker Franziska, We.

Nr. Rechte Seite

18 (E) Altenhof Philipp, Rentner
Eisele Maria, We.
Enis Andr., Arbeiter

20 (E) Bühler Lili, Frau
Bühler Hrm., Stadtamtm. aD.
Kronauer Liane, We.

22 (E) *Mauritius Rud., GrafEbersteinStr. 22
Jagow Hugo, SpkDir. iR.

24 (E) Späth Wlh., Arbeiter

+ Schänzle +

Reichardtstraße

(Durlach)
Stadtplan J 18, K 17, 18
Beginnt am Rittnerthof, zieht über den Turmberg und endet an der Nefflerstraße

Linke Seite

Fehlende Zwischennummern unbebaut (Freigelände)

1 (E) *Gebhardt, Erbengem. Pflegeheim Haus Waldfrieden, Rittnerthaus ⊶ 41517
Heiminsassen:
Bacher Emilie, We.
Bachmann Magd., We.
Bauer August, Rentner
Bauer Charl., We.
Bauer Emma, Rentn.
Behr Johann, Rentn.
Bender Margarete Rentn.
Blaich Franziska, Rentn.
Brander Dorothea, Rentn.
Braun Amalie, Rentnerin
Braunagel Karl, Rentner
Brunnert Klara, We.
Cramer Wlh., Rentner
Deecke Dora, Priv.
Deichler Emma, Rentn.
Diemer Maria Schwester
Dierberger Luise, We.
Dieterle Luise, Hausang.
Dillmann Julius, Priv.
Egry Willi, Rentner
Ehm Luzia, Schwester
Förster Moritz, Rentner
Frey Frdr., Rentner
Geiger Hel., We.
Geiger Marie, We.
Gossenberger Hrm., Rentn.
Gribowski Hdw., Frau
Griesser Erw., Rentn.
Groß Kath., Priv.
Gunkelmann Karl, Rentner
Gutwein Mathias, Rentner
Hable Maria, We.
Haller Katharina, Rentnerin
Haug Anna, We.
Havelka Ferd., Rentner
Hayez Jakob, Rentner
Hecker Emilie, Rentnerin
Heim Christ., Rentn.
Herr Elise, We.
Hesselschwerdt Emma, We.
Hölzer Rosa, We.
Huck Marg., Priv.
Hüfmeier Wlh., Rentner
Huschka Aurelia, We.
Katz Alb., Rentner
Keppel Maria, We.
Kiefer Emilie, We.
Kopp Frdr., Ang. iR.
Krebs Maria, We.
Langheinrich Christian, Rentn.
Lechner Wilhelmine, We.
Ludwig Anna, We.
Maege Wlt., Arb.
Meckler Emil, Rentner
Mehr Karl, Rentner
Meister Julius, Rentner
Mischok Martha, Rentnerin
Prinz Maria, Rentn.
Prinz Maria, We.
Probst Luise, Frau
Rehberger Georg, Rentner
Reichert Julius, Rentner
Reiser Anna, We.

Nr. Linke Seite

Renner Ida, We.
Rodemer Karl, FutterM. aD
Rösch Karoline, Frau
Roth Wlh., Rentner
Rühle Pauline, We.
Schäfer Josefine, Frau
Schäfer Josefine, We.
Schleckmann Elise, Rentn.
Schmid Emma, We.
Schmidt Josefine, We.
Schnurr Anna, We.
Schreier Klara, We.
Schwarzkopf Margarete, Rentnerin
Skrobacek Anna, We.
Speidel Elisab., Rentnerin
Sperr Margarete, Rentn.
Stadelwieser Aloisia, We.
Stark Luise Rentn.
Stern Frieda, Priv.
Tschöcke Maria, We.
Stief Rosa, Frau
Uecker Frieda, We.
Utz Adolf, Rentner
Wadskjer Emma, We.
Walz Wilhelmine, We.
Wassmer Adolf, Rentner
Wenz Emma, We.
Wirth Rich., Monteur
Zani Amalie, We.
Zimmermann Karl, Rentner
Zipperer Heinrich, Rentner

3 (Rittnerthof)
(E) Hansch Kurt, Landw. ⊶ 42084 u.
*Gebhardt Ursula, München
Hahn Arth., Landwirt ⊶ 42084
Hansch Ida, We.

Verwalter- und Gesindehaus

Baude Willy, landw.Arb.
Gold Edm., Verwalter
Höhn Erwin, Mechaniker
Kaiser Elisabeth, We.
Kraemer Wlt., Vertr.
Steudel Dr. Eberhard, Physiker

Kutscherhaus

Gröger Elfr., We.
Warschun Hans, LArbeiter

5 (E) Vogl Otto, Druckereibes.

31 (E) *Stadt Karlsruhe Einsteighalle der Turmbergbahn

33 (E) *Stadt Karlsruhe Häusle Ernst, Gartengestaltung
Schlagintweit Emma, We.

Rechte Seite

8 (E) *Schützengesellschaft Durlach eV. (Hvw.: R. Krieger, Hengstplatz 25)
Becker Franz, Gastw. zum Schützenhaus ⊶ 42347

20 (Gut Schöneck)
(E) *Bad. Fußballverband eV., Karlsruhe, Stephanienstr. 86
Sportschule Schöneck ⊶ 42309
Belko Luise, Beschließerin
Gruber Hans, Leiter der Sportschule
Jörger Jul., HausM.

22 (E) *Stadt Karlsruhe
Diehl Fritz, KonditorM.
Münzer Alfr., Gastwirt zum Burghof ⊶ 41222

24 (E) *Stadt Karlsruhe
Turm

26 (E) Appenroth Aug., Priv.

28 (E) Hüttisch Eug., Vorzeichner
Endt Anna, We.

30 (E) Landes Otto, Zahnarzt (Wohnung) ⊶ 41762
Arentowicz Gg., BkDir. ⊶ 42632
David Jos., Schlosser
Landes Otto, Vikar
Martens Wlh., Oberlandesgerichtspräs. aD. ⊶ 42140

50 (E) Weis Rud., JustSekr.
Hofmann Rudi, Ang.

Wilhelm Müller General-Vertretungen
BÜRO-EINRICHTUNGEN **Büromaschinen**
Karlstraße 34 Fernruf 27080

BLB BADISCHE LANDESBIBLIOTHEK
Baden-Württemberg

MONINGER BIER
anerkannt hervorragend

Reichenbachstraße

(Durlach)
Stadtplan K 15, 16
Beginnt an der AuerStr. b. d. Killisfeldstr. u. zieht im Bogen südwestlich
Georg v. Reichenbach, Mechaniker, geb. 24. 8. 1772 in Durlach, gest. 21. 5. 1826 in München.
Mitbegründer einer optischen Anstalt (Fernrohre) in München, 1811 Salinenrat, 1820 Direktor des Wasser- und Straßenbauwesens in München.

Nr. Linke Seite

+ Auer Str. +

1 Fällt aus
3 (E) Diefenbach Chr., WerkM. aD.
Godenschweger Elise, We.
Kiefer Emma, We.
Kleiber Elisabeth, We.
Kleiber Liesel, We.
Klose Gustav, Rangierarbeiter
Schaber Rud., Büroang.
5 (E) Arheidt Gust., Rentner
Abele Alfr., MechanikerM.
Bienert Gertrud, Frau
Scharlow Hugo, Werkzeugschlosser
Schmitt Karl, VerwSekr. iR.
Steiner Anna, We.
7 (E) *Hauck L., We., Spitalstr. 17
Goldschmidt Hel., Frau
Siegrist Mina, Frau
Tritscheler Klaus, Arb.
Voss Bruno, StudAss.
Weigel Anna, We.
9 (E) Lehberger Ph. sen., ZimmerM. ⊶ 41451 u. andere
Arnold Jos., Schreiner
Hellriegel Margar., We.
Huber Karl, Rentner
Kiefer Hans, kfm.Ang.
Kuhn Lina, We.
Lehberger Ph. jun., Bauing. ⊶ 41451
Meier Robert, Rentner
Meier Rosa, We.
Müller Hch., Ang.
Zimmerer-Innung ⊶ 41451
Hinterhaus
Lehberger Ph. sen. u. jun., Zimmergesch. (Werkstatt) ⊶ 41451

+ Oberwaldstr. +

11—15 Fallen aus
17 (E) Heinz Dr. Karl, pr.Arzt ⊶ 41681
Lange Hans, Lehrer
Stöhr Wlh., kfm.Ang.
19 (E) Bender Karl, Rentn.
Hanke Rud., PInsp.
Müller Berta, Frau
Niedick Ad., Ing.
Vogel Gertr., DSchneiderei
19a (E) Weymann Alb., HLehrer
Schmidt Hrm., techn. BbAmtm.
21 (E) *Volkswohnung gGmbH., Beiertheimer Allee 1
Altmann Willi, SchildermalerM. ⊶ 41927
Behrens Dr., Heinz, DiplPhys.
Beinert Hrm., PolWachtM.
Beyer Erich, Maurervorarb.
Bilich Manfr., HdlsVertr. ⊶ 42530
Bräuer Benno, OLehrer
Burger Osk., Ang.
Gaiser Wendelin, Portier
Goepfrich Egon, Packer
Gommert Rolf-Dieter, OLeutnant
Häfele Hch., Arb.
Hahn Karl-Georg, VerwAng.
Hajek Alfr., kfm.Angest.
Koloczek Karl, Beamt.
Lorenz Karl, Kraftf.
Müller Fritz, Schreiner
Prihoda Stanislav, OKellner
Sauer Heinz, MaschFormer

Nr. Linke Seite

Schehr Kurt, kfm.Ang.
Schmidt Jos., Rentner
Schwaab Willi, PolBeamter
Schwall Horst, Ang.
Steinmann Wrn., FilLtr.
Stutz Wrn., Techniker
Türk Helm., Kfm.
Wandschneider Elisab., We.
Wendt Willi, Arbeiter
Zeger Frdr., Kraftf.
23 (E) wie Nr. 21
Christoph Alfr., Rentn.
Damjantschitsch Dorothea, We.
Doll Karl-Heinz, BehAng.
Elison Hans, Kfm.
Franke Wolfgang, Ang.
Gremmelmaier Wlh., El.Install.
Kaspereit Ida, We.
Katz Albert, WerkM.
Königstädt Anna, Frau
Königstädt Horst, Galvaniseur
Kraft Rich., OHLehrer
Luhowenko Theodor., Oberpriester
Mandera Willy, Geschf.
Metsch Rudi, Ang.
Mohr Frdr., Landw.
Morbitzer Otto, Kraftf.
Ossner Heinz, VerwAng.
Petrow Dr. Alex, Sprachlehrer
Pflock Wlt., Dekorateur
Schmid K. Metzgerei (Fil.) ⊶ 41578
Schneider Ernst, Rentner
Schneider Hch., Ing.
Stengel Wolfg., MaschBauIng.
Urzednik Hdw., KrkSchwester
Uthe Siegfr., Ing.
Wachter Hans, Dipl.Ing.
Wackenhut Berthold, OSekr.
Wackenhut Luise, LebensmGesch.
Weigel Herb., Monteur
Weixel Karl, Frdr., Musiker
Zentz Maria, We.
25 (E) Wie Nr. 23
Breuer Hermann, Ang.
Busch Ldw., Geschf.
Demetrio Helm., HLehrer
Dörr Elfr., We.
Ehrke Johanna, We.
Fleischer Emma, We.
Frey Berth., kfm.Ang.
Frey Gerhard, Student
Gerstner Karl, Polier
Hennig Lisbeth, We.
Herrmann Rudi, Ing.
Hörn Hrm., Schlosser
Hoschek Ldw., OZugf.
Hoschek Marie, We.
Jonitz Henriette, We.
Kaleve Helm., Elektrikter
Kiesel Hedwig, We.
Kuhn Franz, Arbeiter
Kuhn Karl, Monteur
Lange Eugen, Ing.
Linnenbach Klaus, DiplSportlehrer
Pflaumer Gg., Kalkulator
Schlindwein Anton, Blechner u. Install.
Schwander Frdr., BundeswehrAngeh.
Seiter Gerh., HLehrer
Stertz Hildeg., We.
Streibel Rud., Feinmech.,
Tabery Ldw., Lokheizer
Thomas Kurt, techn. Zeichner
Torf Eberh., Geschf.
Torf Paula, PSekrn.
Winterle Alfr., Schreiner
Zeh Emma, Frau
27 (E) *Schneider A., Dornwaldstr. 21
Ackermann Hrm., Student
Böckle Edgar, Techniker
Duss Friedrich, VerwAng.
Günzel Wolfg., Laborant
Helmrich Edgar, techn. Zeichner
Kurotschka Georg, Graphiker
Lausmann Otto, Dipl.Ing.

Nr. Linke Seite

Lösch Hans, Konstrukteur
Lösch Rolf, Buchdr.
Maucher Alfons, techn. Zeichner
Miersch Rud. Kfm.
Münch Doris, Ang.
Münch Jos., Ang.
Pflaumer Liesel, Kontoristin
Przykalla Felix, Prüfer
Schaffner Rob., Konstrukteur
Scherer Karlheinz, techn. Kfm.
Spang Helga, VerwAng.
Stroer Wlh., Ing.
Weber Heinz, techn. Aug.

Rechte Seite

+ Killisfeldstr. +

2—4 Fallen aus
6 (E) Nagel Osk., Kohlen (Lager) ⊶ 42389
8 (E) Nagel Osk., Kohlenhdlg., Güternahverk. ⊶ 42389
Adolphi Maria, We.,
Dehm Rob, Zeichner
Klein Ernestine, We.
Mehr Frieda, We.
Müller Frieda, We.
Stutz Ad., Heizer

+ Oberwaldstr. +

10—20 Fallen aus
22 (E) *Stadt Karlsruhe
Allgaier Otto, Rentner
Christ Otto, Schreiner
Doll Anna, We.
Greising, Jos., StSekr.
Herzog Karl, Schlosser
Holl Franz, PolBeamt.
Kolb Maria, We.
Mönch Rosa, We.
Zipper Gust. sen., Techniker
24 (E) Kiefer Wlh., Rentner
Brömser Rufina, We.
Eberhardt Franziska, We.
Kiefer Erna, Frau
Kiefer Kurt, ElGeschäft ⊶ 42537
Kuhn Hugo, MaschSchlosser
Mussgnug Emilie, Frau
Niemann Gertrud, Wäscherei ⊶ 42679
Raunser Wlh., kfm.Ang.
26 (E) *Volkswohnungg. gGmbH., Beiertheimer Allee 1
Barth Karl, BbSekr iR.
Bauer Maria, We.
Borys Jos., Lokf.
Charwat Leo, Rentner
Escher Karl, städt. Arbeiter
Freilach Gerta, Frau
Gern Hch., Arb.
Gross Walter, Schlosser
Hoffmann Otto, Lokf.
Holler Gretel, Frau
König Ed., OWachmann
Nonnenmacher Käthe, Frau
Rittershofer Wlh., BäckerM.
Sarakun Rosemarie, Frau
Schaarenberg Herb., MaurerM.
Welter Gerh., KrkPfleger
Wingert Maria, We.
Zimmermann Juliane, We.
28 (E) *Volkswohnungg. gGmbH., Beiertheimer Allee 1
Andrä Johannes, Ang.
Breitner Maria, Frau
Dengler Karoline, KrkSchwester
Flaxmeier Anna, Frau
Flaxmaier Wanda, Frau
Fleischmann Anna, We.
Frank Alfred, Schreiner
Führer Frz., BbSchaffn.
Gaidosch Maria, We.
Gesell Alfred, Arb.
Haury Rudi, ElMont.
Kappes Wlt., NämaschMont.
Liede Mina, Rentnerin
Postweiler Adolf, Gärtner
Pötsch Wlt., PolBeamter
Schneider Otto, PolBeamter
Weiss Andreas, techn. Ang.
Zellner Otto, Werkzeugm.

+ Hildebrandstr. +

Nr. Rechte Seite

30 (E) *Volkswohnung gGmbH., BeiertheimerAllee 1
Altmann Hermann, Rentner
Dill Martha, Frau
Dorner Ernest, MaschIng.
Firla Adelheid, We.
Göhlmann Günther, AbtLtr.
Göpfert Charlotte, Sekrn.
Hege Oskar, TapezM. ⊶ 42027
Kani Jakob, Zimmermann
Klein Willi, Koch
Köhler Wlt., OffsetM.
Kreitschmer Willi, VInsp.
Lederle Klara, We.
Lehmann Erich, Techn.
Rieger Hch., Maßschneiderei ⊶ 41652
Riehl Horst, Ing.
Ronge Stefanie, We.
Saucke Willi, Pens.
Sauder Max, Kfm. u. SchneiderM.
Scheffner Gertr., We.
Schützke Hans, Lehrer
Stepniowski Rud., kfm.Ang.
Thiel Lucia, OLehrerin iR.
Vierneisel Ldw., WerkfAnw.
Voigt Wlt., MaschSchlosser
Wittner Peter, Rentner
Zenker Eta, Frau
Zettler Maria, We.
32 (E) wie Nr. 30
Bauer Kaspar, GaragenM.
Dallmann Gerhard, Zuschneider
Dallmann Hdw., Frau
Dethlefsen Hans, Kraftf.
Drechsel Annemarie, We.
Gandt Horst, Ing.
Geiss Gg., Maler
Geiss Matth., Maler
Herzog Max, Apotheker
Koch Addy, Frau
Krüger Christine, We.
Lang Paulina, We.
Lemm Elfr., We.
Lüken Dr. Hch., Facharzt
Möller Erich, StbSchaffn.
Mühmer Wlt., Kfm.
Neugebauer Else, We., ⊶ 42040
Neumann Ernst, kfm.Ang.
Radlegger Elise, HLehrn. iR.
Rambousek Wlh., kfm.Ang.
Wagner Margot, Frau
Weinert Erika, Frau
Wölfel Chr., Chemiker
Zessel Manfred, ZimmerM.
34 (E) wie Nr. 30
Beckert Erwin, MaschSchlosser
Brümmer Emma, We.
Dörrmann Hans, Kfm.
Dolletscheck Dominikus, BbBetrAsst. iR. ⊶ 42610
Dolletscheck Martha, Ang.
Elison Jos., HdlsVertr. ⊶ 41809
Gesell Werner, Mech.
Gündert Jul., BuchdrM.
Hofmann Winfried, BkInsp.
Kolbe Wolfg., Ing. ⊶ 41032
Krauße Annemarie, Frau
Lehmann Willi, Kfm.
Maurer Heinz, kfm.Ang.
Möckel Karlheinz, BkAng.
Müller Max, Schuhmacher
Neu Elly, Frau
Reichert Ph., Ang.
Rieke Dr. Henner, BbAssess.
Rupp Hch., Rentn.
Schorndorfer Alex., Techn.
Schulze Ralf, Graphiker
Würth Luise, Frau

Reiherstraße

(Knielingen)
Stadtplan F 6
(Einseitig bebaut)

1 (E) Merz Friedrich, Schlosser
1a (E) *Frei Friedrich, Neuburgweier
Fitterer Karl, Zementeur
Scherrer Jakob, Arbeiter
2 (E) Metz Frida, We.
Hassendt Georgine, Frau
Michel Werner, techn. Zeichner

BAUGELD zu 4½% und hohe Steuerersparnis oder jährl. 25 bis 35% Wohnungsbau-Prämie. Guthabenzins 2½%
BADENIA BAUSPARKASSE KARLSRUHE 35 JAHRE
TELEFON 27318

BLB BADISCHE LANDESBIBLIOTHEK
Baden-Württemberg

Karlsruher Eisen- und Stahlhandel G.m.b.H.
Stab- u. Formeisen - Universaleisen - Spezialprofile - Qualitätsstabstahl - Blankmaterial - Schmiedematerial
Qualitätsfeinbleche - verzinkte Bleche - Mittel- und Grobbleche, sowie Stahlbleche in sämtlichen Güten,
Formaten und Stärken - Gas- und Geländerrohre - rohe schwarze Schrauben - Unterlegscheiben und Federringe
KARLSRUHE Fautenbruchstraße 49/51 Ruf Sammel-Nr. 31487
Fernschreiber: Nr.: 0782763 esta karlsruhe

Nr.
3 (E) *Hauck Wlt., Erben
Nicht bewohnt
4 (E) Klotz Chr., OWerkM.
5 (E) Siegel Aug., Kraftfahrer
Barth Friedrich, Arbeiter
6 (E) Grobs Aug., Eisenhobler
König Frieda, Frau

Reinhold-Frank-Straße

(Frühere Westendstr.)
Stadtplan H J 10
Beginnt an der Kriegsstraße bei Nr. 196 und endet an der Moltkestraße bei Nr. 31
Rechtsanwalt, geb. 23. 7. 96 in Bachhausen, gest. 23.1.45



Linke Seite

+ Kriegsstr. +

1 (E) Norddeutsche Hagelvers. aG., BezDir. ⊶ 24363
Bopp Elisab., We.
Brinkmann GmbH., Bremen, Verkaufsltg. Baden-Pfalz ⊶ 27157
Moericke Dr. Dagobert, Senatspräs. b. Bundesgericht ⊶ 25509
Pflug Dr. Otto, BezDirektor ⊶ 24363
Schneider Dr. Arth. v., Dir. iR.
Winckler Elisab., Frau
3 (E) Drechsler Hilde, BehAng.
Altersheim der Evang. Stadtmission ⊶ 25541
Schwitzer Julie, Heimleiterin
Glüsing Luise, Heimschwester
Heiminsassen:
Barth Anna, Pens.
Bertho Luise, Frau
Bickle Emilie, Krankenschw.
Gaul Gertr. We.
Grassinger Margar., We.
Hackelberg Anna, We.
Haisch Gertrud, HandarbLehrerin aD.
Höffler Marie, We.
Kaiser Ernestine, We.
Klumpp Wilhelmine, Rentner
Lienhard Frieda, We.
Ripplinger Johs., Rentner
Schiemer Eva v., RKSchw. aD.
Schönbein Lilly, OPSekrn. aD.
Schultze Marie, We.
Senn van Basel Ed., Priv.
Senn van Basel Laura, Rentn.
Spoth Karl, Rentner
Wickert Johanna, Frau
5 (E) Lasch Benj., BäckerM.
Braun Dr. Wrn., Assess.
Hanft Hugo, PolWachtM.
Höfler Willy, Dipl.Ing.
Spaethe Karl, Ing.
7 (E) *Krupczynski Frieda, We.
Zerstört
9 (E) *Kammerer Oskar, Kriegsstr. 113
Zerstört
11 (E) *Schneider Alb., Hardtstr. 113
Bohmert Edith, Frau ⊶ 22273
Flygare Alb., SchmiedeM.
Gaensslen Hans, Prof.
Hoffmann Joh., VerkLtr.

Nr. Linke Seite
Kuhn Hans, VerkLtr.
Portland-Zementwerke Heidelberg AG., Zementverkauf Baden ⊶ 22425
Schönberg Dr. Bernh. v., Rechtsanw. ⊶ 28886
Sonntag Rud., Betr.Ltr. ⊶ 21382
Stoffleth Margot, We.
Teschner Erhard, DiplKfm.
13 (E) Lutz Wlt. Dr., Frauenarzt ⊶ 27759
Ganter Gertrud, We.
15 (E) Zufall Dr. Günther Facharzt ⊶ 27715
Henn Emma, We.
17 (E) Bauer Dr. Hans Theodor, DiplVolkswirt
Bauer Elisab., Oberstleutn.-We.
Zühlke Dr. Karl, Physiker
19 (E) Werner Dr. Hans, pr. Arzt ⊶ 28128
21 (E) Braun Frdr., BbInsp. (Frau)
Bucke Auguste, We.
Leonhardt Sus., We.
Schweikart Elisab., We. ⊶ 24710
23 (E) *Ries Dr. Kurt, Dir. Gelsenkirchen
Zerstört
25 (E) *Ell Frz., SchlossM.
Zerstört

+ Sophienstr. +

27 (E) wie Nr. 33
Braun Wlh., kfm. Ang.
Claas Wlt., Rentn.
Gutzeit Charl., VerwAng.
Messerer Marg., We.
Schiebel Hch., BkKfm.
Thraen Eugenie, We.
Wassum Erich, Prok.
Zimmermann Ad., Amtsrat
Zug Lydia We.
29 (E) wie Nr. 33
Anderer Kurt, PolBeamt.
Bolte Hans, Dipl.Ing.
Klein Martha, We.
Linden Maria, Frau
Neumann Erich, Amtsrat
Schmalenberger Anna, Damenschneiderei
Uhl Wlh., VAng.
Witting Gg., Ang.
Hinterhaus
(E) *Mai Liesa, Frau
Mai Josef u. Lisel, Wäscherei ⊶ 26239
31 (E) Heil Aug., Autoverleih ⊶ 28554
Concordia, Lebensversichgs-AG., BezDir. ⊶ 25367
Kaffee Kompagnie Karlsruhe, Inh. H. Biedermann ⊶ 28466
Merfert Kurt, Autoverkäufer
33 (E) Sparkassen-Wohnbau Baden-Pfalz gGmbH., ⊶ * 24422
Blaser Friedericke, We.
Schwarz Wrn., BkKfm.
Selleske Herb., Verbandsprüf.
35 (E) *Evang. Pfarrverein in Baden, Sitz Karlsruhe
Barck Ferdinand, Pfarrer iR.
Barck Thusnelde, Frau
Eiermann Ludw., Pfarrer
Neef Gustav, Pfarrer i. R. (Hvw.)
Vielhauer Dr. Ad., Pfarrer iR. ⊶ 22264
37 (E) wie Nr. 33
Anselment Otto, Dipl.Ing.
Bayer Wrn., Jurist
Eppinger Berta, We.
Restle Christian, Stadtbaurat
Schäfer Ella, Frau
39 (E) wie Nr. 33
Auchter Alfred, IndVertr. ⊶ 25422
Keßler Franz, OIng.
Kilian Julius, Prokurist ⊶ 24112
Lichtenfels Erich, Ing.

Nr. Linke Seite
Ptak von Loukotka Gertr., Frau
Richter Bodo, kfm.Ang.
Schäfer Karl, Bauing.
Wendel Frdr., kfm. Ang.
41 (E) wie Nr. 33
Fischer Emil, Vertr.
Formella Kathr., We.
Jäckle Theo, Vertr.
Maier Ernst, Ang.
Marschall Willi, kfm. Ang.
Reinle Kurt, Verkäufer
Schottmüller Hlm., VerwAng.
Schwedler Wrn., BetrWirtschaftler
Vogel Dr. Walter, wissensch. Asst.
43 Fällt aus
45 (E) Wolf Aug., VulkanM. ⊶ 22850
Emmler Erna, Frau
Lämmler Sgfr., Dipl.Ing. ⊶ 22314
Niebergall Helmuth, Dipl.Ing.
47 (E) wie Nr. 33
Zerstört
49 (E) *Glatz Reinh., Weinbrennerstr. 4
Klöpfer Jos., Dipl.Ing. ⊶ 21292
Pongratz Irmgard, Frau
Reiss Else, We.
Richter Gerh., Kfm.
Seubert Ed., PBetrAsst.
Schlötterer Ant., SparkAng.
Straub Anna, Frau
Straub Karl, Bauing.
Vogel Günther, StudRefer.
51 (E) wie Nr. 33
Bieringer Alois, RegAssess.
Eck Gust., Pens.
Henningsen Hch., Vertr.
Moll Jos., techn.Kfm.
Süverkrüp Herb., Fachlehrer
Vogt Frz., Vertr.
Weidner Pius, kfm.Ang.
Winter Herb., Kammermusik.
Wobker Emilie, Landesfürsorgerin
53 (E) wie Nr. 33
Brehm Herb., Kellner
Doll Wolfg., Assess. ⊶ 21154
Engel Karl, Vertr. ⊶ 23304
Haller Hans-Joachim, Bautechn.
Herr Alfred, Postrat
Horr Willi, Metzger u. Koch
Peck Frdr., Dipl.Kfm., Vertr.
Seitz Maria, We.
55 Fällt aus
57 (E) Clauß Marta, RegOSekr.
Adler Elisab., We.
Burlakow Edg., OKellner
Henhappel Johob, Kfm.
Henkel Kurt, PolHWachtM.
Kretzler Frieda, We.
Luschnat Ernst-Gg., Friseur
Martin Therese, Frau
Polzin Paul, Frbkt. ⊶ 26667
Schmitt Osk., HdlsVertr.
Seiler Ad., FillLtr.
Walleser Karol., We. ⊶ 26401
Wechsler Luise, Kontoristin
Hinterhaus
Metzger Frieda, We.
Spazier Frdr., Kaufmann
Walz Gustav, MaschArb.
59 (E) *Dietrich Gg., Offenburg, Ebertplatz 5
Arzt Gerh., KürschnerM.
Arzt Wlh., KürschnerM.
Dresel Dr. Otto, pr. Arzt ⊶ 24846
Grampp Elfriede, Kosmetiksalon ⊶ 26388
Herz Marianne, Photographin
Krapp Lilli, We.
Müller Dr. K. H., Rechtsanw. ⊶ 28481
Turck Ernst, Dipl.Ing. ⊶ 25277
Wagner Dr. Bernh., Zahnarzt ⊶ 22772
61 (E) *Bierbrodt Gebr., Karlsruhe
Im Aufbau

+ Kaiserallee +

Nr. Linke Seite
63 (E) *Deutsche Verkehrs-Kreditbank AG., Frankfurt/Main, Untermainkai 23/25
Amt für Verteidigungslasten Karlsruhe ⊶ 20121
Deutsche VerkKredBank AG., Zweigniederl. Karlsruhe ⊶ * 26122 (Hvw.)
Harscher Mina, We.
Hauer Wlt., HausM.
65 (E) *Stadt Karlsruhe
Gerstner Jos., Rentner
Kolbenschlag Frdr., Matrose
Lipp Erich, Bildhaueratelier ⊶ 21669
Meyerhuber Aug., Bildhauer (Atelier)
65a (E) *Gagfah, München
Albert Helm., Kraftf.
Beller Eugen, PFacharb. (Hvw.)
Dalaszynski Maria, Sekrn.
Haas Frdr., Zollsekr.
Herrmann Gust., Zollinsp. iR.
Kunzmann Eugen, OZollinsp.
Mahlke Kurt, Zollsekr.
Müller Rud., Zollbeamter
Passon Eugen, Zollbeamter
Schemel Josefine, Frau
Schemel Karol., We.
Weber Babette, Frau
Zickwolf Philipp, OZollsekr.

+ Hoffstr. +

67 (E) *Gladbacher VersAG., M.-Gladbach, Wallstr. 30/32
Friedrich Dr. Kurt, pr.Arzt, Chirurg. Privatklinik u. Wohnung ⊶ 27150
Gladbacher Feuervers. AG., BezDir. ⊶ 22872
Gladbacher Lebensvers. AG. ⊶ 22872
69 (E) *Hubert Thomas, BauM. Stuttgart-Degerloch
Andler Rud., kfm. Ang.
Gräff Dr. Rud., LGDir. iR.
Graff Irene, We.
Grünling Lina, JustOSekr.
Koch Elly, Sekrn.
Männchen Arno, OFeldintendant aD.
Schlitz Hans, Bildberichterstatter
69a (E) *Kleiner Dr. Fritz, Stuttgart-Degerloch
Denner Wlt., Bauing.
Eckert Sofie, Frau
Grohé Käthe, We.
Heitlinger Norbert, Kraftf.
Katz Sigrid, Sekretärin
Krumpholz Wlt., Friseur
Meine Dr. Eberh., Arzt
Pajek Hans, Chemiekfm.
Plott Wlt., MaschIng.
Reiche Werner, Maurer (Hvw.)
Sommerfeld Arnold, VerwAng.
Sommerfeld Luise, Helfer in Steuers. ⊶ 22077
Steiner Marie, PAng.
71 (E) Fecht Dr. Hermann, Buchdruckereibes.
Großkopf Kurt, Tanzlehrer
Obser Ilse, Frau
Privattanzschule Großkopf ⊶ 23750
Vässin Wlt., Tanzlehrer

+ Jahnstr. +

73—79 Fallen aus
81 (E) *Land Baden-Württemberg (Hvw.: Staatl. Liegenschaftsamt, Kreuzstr. 1)
Akademie d. bildend. Künste ⊶ 22403
Gaensslen Hans, Prof., Graphiker
Harsch Wlh., Hausmeister
Harsch Wlh., Rentner

+ Moltkestr. +

Spiegelbeleganstalt Glasschleiferei mit Sandstrahlgebläse Autoglaserei Ladeneinrichtungen **Joh. Rüger** Schützenstr. 57 Fernruf 24264

BLB BADISCHE LANDESBIBLIOTHEK
Baden-Württemberg

Holz- und Bautenschutz Ruf 3-1-2-3-4
A. Springer, Ettlinger Straße 51

Nr. Rechte Seite

+ Kriegsstr. +

2 (E) *Bad. Landekreditanstalt
Bogensperger Siegmund, kfm. Ang.
Grossmann Erich, kfm. Ang.
Grünewald Th., ORbRat aD.
Henglein Dr. Mart., Hochschulprof. iR. ⊶ 26628
Lang Johannes, Buchh.
Maier Hans, BbOInsp.
Schwartz Rud., Stadtamtsrat
Vogt Charl., Frau
Wagner Sofie, Angestellte
4 (E) *Weick Karl, Neureut, Grüner Weg
Ahrens Margarete, We.
Eby Rudi, RegAsst.
Fink Herb., OptM.
Malek Joh., WerkM.
Meinzer Erich, WerkM.
Schäfer Alb., BbAmtmann
Schreiber Elisab., Frau
Seiptius Günther, Dipl.Ing., Archit. ⊶ 21700
Wilke Dr. Siegfr., RegRat aD.
6 (E) wie Nr. 2
Blaess Karola, Sekretärin
Eiche August, BbRat iR.
Gerold Simon, BbInsp.
Hauth Friedel, DSchneiderei ⊶ 25680
Schlösser Gertrud, We.
Schumann Wlt., techn. BbInsp.
Weidenhüller Jos., Bevollm.
8 (E) *Schneider Hch., Kfm. Hardtstr. 26
König Dr. Barbara, Ärztin
König Dr. Paul, Arzt
Kopanneck Wlh., Krk., Pfleger
Paul Erna, Buchhalterin
Petter Hedwig, We.
Röleke Erich, BezirksLtr.
Treber Aenne, Frau
Wiener Otto, Lagerverw.
10 (E) *Graf Arth., Dipl.Ing., Zerstört
12 (E) *Reble Frdr., OVerwSekr. u. *Kornhas Auguste, Frau Zerstört

+ Viktoriastr. +

14 (E) Hugger Alfons, Uhrengroßhandlung ⊶ 28518
Fischer Karl, SchachtM.
Furrer Herb., Geschenkartikelgroßhdlg. ⊶ 24573
Gronert Hrm., techn. Ltr.
Reimann Gertrud, We.
Weisenburger Augarde, BkAng. (Hvw.)
Wessbecher Anna, Filialltrn.
16 (E) Mößner Emil, Rentner
Grebe Helm., Ing.
Herzog Emil, Rentner
Höcklin Gottlob, RbOSekr. iR.
Kessinger Berth., Stadtamtm.
Krause Hrm., RegAmtm.
Küter Erika, We.
Meinzer Emil, Werbeatelier
Weis Anton, Arbeiter
18 (E) *Schönwald Osk., Ing. Zerstört
20 (E) *Zwecker Emilie, Frau Zerstört
22 (E) *Morlock Helene, We. Zerstört

+ Sophienstr. +

24 (E) *Diehm Helene, Rastatt
Hinkel Wlt., Vorarbeiter
Kirches Gertrud, We.
Lauk Luise, Angestellte
Ludewig Max, Rentner
Prüfer Alfr., Elektromonteur
Reinshagen Wilhelmine, We.
Volkmer Bruno sen., BäckerM
Volkmer Hel., RegAng.
26 (E) *GEWAG, Gemeinn. Wohnungsbau AG., Alberichstr. 5
Bickel Wlh., PBetr.Asst.
Bräutigam Anna, Tel.Inspn.
Oesterle Aloisia, Sekrn.
Oesterle Apollonia, We.
Schieni Hrm., OPAmtmann ⊶ 21370
Thünder Auguste, We.
28 (E) *Kohm Eugen KG., K'he Zerstört

Nr. Rechte Seite

30 (E) *Streib Hildegard, Beiertheimer Allee 21
Baader Dr. Ernst, RegRat
Edenhofer Ldw., StudRat
Lägler Kurt, Techniker
Pfeil Otto, BaumaschBüro (HdlsVertr.) ⊶ 25491
Weinreuter Otto, Rektor iR.
32 (E) *Weick Karl, Neureut Grüner Weg
Beller Otto, RegInsp. aD., Archit.Büro
Gemünder Else Sekr.
Grollmisch Kurt, BbOInsp. aD.
Hafner Käthe, We.
Karras Otto, ElM.
Kohm Eugen KG., Tabakwaren (Büro u. Lager) ⊶ 24512
Neumann Charl., BbSekrn.
Neumann Karl, BbAng. iR.
Petrich Ruth, KrkSchwester
Reinländer Jeanette, We.
Weber Emil, graph. Fachbed. ⊶ 27014
34 (E) Gauges Gregor, HdlsVertr. ⊶ 28642
Haut Margarete, We.
Hipp Brnh., Buchhalter
Kukla Joh., Schreinergeh.
Nesselhauf Wlh., Kfm.
Proß Gerh., Maurer
Sieber Marie, We.
Steinhart Else, Frau
36 (E) *Gagfah, München (Hvw.: Oskar Schlegel, Nelkenstr.7)
Fricke Heinz, El.Ing.
Hänsel Konrad, OFeldmeister aD.
Hartmann Heinz, DiplBrauM.
Kropfgans Rich., Rentner
Locher Jos., StadtOInsp. iR.
Neckermann Elsbeth, We.
Pauls Jos., Geschf.
Schenck Hans, Gebr.Werber
Voland Carl, HdlsVertr.
Wasmann Emmy, Frau
Weißhaar Hdw., Frau

+ Belfortstr. +

38 (E) *Gagfah, München
Baral Rob., ElMonteur
Beck Berth., StbOSchaffner
Dengel Dr. Heinz-Werner, StudRat
Hauler Eugen, RegSekr.
Kirchgässner Alb., techn. Ang.
Linnebach Bruno, VerwInsp.
Schmidt Otto, Ang.
Stiess Karl-Heinz, LandesverwRat
40 (E) Müller Ella, We.
Fischer Dr. Franz, RAnw. (Büro) ⊶ 26701
Müller-Eisen, Modewerkst. ⊶ 23675
Sachsenweger Guido, OLehrer aD.
Schilling Ilse, We.
42 (E) Rapp Gust. sen. u. jun., Zahnärzte ⊶ 23083
Espe Max, zahntechn. Labor ⊶ 23885
44 (E) *Hausbau-Treuhand GmbH., Stuttgart
Kappler Wlh., Rechtsanw. ⊶ 20220
Sommer Ad., Versicherungen ⊶ 26016
44a(E) Christl. Gemeinde Khe., Versammlungssaal
46 (E) *Fehringer Dr. Herb., Arzt Amalienstr. 17
Büsseler Gertr., PutzmM.
Dinglinger Günter, Dipl.Ing.
Geiger Curt, Lagerverw.
Hotop Lili, Stenotyp.
Junge Wlt., Chemigraph
Kern Jost, Zahnarzt
Klingelhöller Rich., KfzHandw.
Kühn Hilde, Frau
Minola Frdr., RegAmtm. iR.
Neugebauer Karl, VersandLtr.
Schmidt-Bäumler Dr. Hch., Facharzt f. Chir. ⊶ 22340
Schwall Alwin, Sachbearb.
Späth Margarete, Frau
Stein Frieda, We.

Nr. Rechte Seite

Westphal Ruth, StudRätin
Winkels Paul, Kfm
Witt Helene, We.
Wunder Anneliese, Frau
Zieger Cäcilia, BehAng.
46a(E) Mentel Leo, Hotel-Rest. Handelshof ⊶ 26180
46b(E) *Seitz Otto, Liedolsheim, Friedrichstr. 1
Kappen Margot, Frau
Petrus Wlt., Dipl.Ing.
Pfannkuch Dr. Heinzkarl, MedRat
Rodenberg Gerh., Bauing.
Schwarz Hans, ZahntechnikM. ⊶ 27473
Winter Willi, El.Inst.

+ Amalienstr. +

+ Kaiserstr. +

+ Stephanienstr. +

48 (E) Ev. Kirchengemeinde Gemeindehaus der Christuskirche mit Albert-Schweitzer-Saal ⊶ 24821
Quast Karl, HausM.
48a(E) *Erang. Verein der Weststadt - Wichernbund - Khe. Evang. Pfarrverein in Baden
Evang. Pfarramt Süd der Christuskirche ⊶ 23177
Gehrig Gg., Rentner
Kosel Klaus, Vikar
Löffler Rud., Pfarrer ⊶ 23177
50 (E) Schwab Alb., Archit.
Harwardt Cäcilia, We.
Karcher Frdr., BkBeamt.
Kereszles Ferd., kfm.Ang.
Meythaler München, We.
Ochs Aug., Tankw.
Oszwald Jos., FriseurM.
Sandhoff Frz., Rentner
Stirn Frdr., Privat,
52 (E) Kurz Werner, Zahnarzt ⊶ 26200
Kurz Paula, We.
Schild Alfr., IngBüro
Segner Frdr., TSekr. i. R
54 (E) Burger-Deimling Dr. Anneliese, Zahnärztin u. Knott-Deimling Dr. Anita, Zahnärztin ⊶ 22429
Burger Dr. Wrn., Chefarzt ⊶ 28044
Burster Val., Autoverm. ⊶ 23445
56 (E) *Evang. Diakonissenhaus Bethlehem
58 (E) *Bauer Adolf, Bahnhofplatz
Bechtloff Elisab., Privat
Breiter Dr. Sgfr., pr. Arzt ⊶ 27662
Franz Paul, Musiker
Lauts Dr. Joh., Konservat. der staatl. Kunsthalle ⊶ 24746
Rietschel & Henneberg, Heiz., Lüftg. ⊶ 27152
Weber Johanna, HLehrn. iR.
60 (E) *Gutmann Emil Val., Kantstr. 4
Ahrens Horst, Autoverkäufer
Dinger Alfred, Buchh.
Frauendorfer Gg., Tapezier
Kähler Adeline, We.
Klostermann Anne, Apoth.
Matz Albert, Kfm.
Mitschke Elisab., Frau
Mund Hch., Abendpost-Vertrieb ⊶ 25750
Obermeyer Gg., StInsp. aD.
Polensky Dr. Otto, Prof. aD.
Pollesche Gerda, Buchhalterin
Steiner Dr. Claus, Gerichtsref.
Strey Marg., med.techn. Asstn.
Wagner Charlotte, PAsstn.
Wey Anne, We.
Wiegerich Paul, OIng.
Wilhelmi Anni, We.

+ Bismarckstr. +

Nr. Rechte Seite

62 (E) *Kaspar Emy, We., Hirschstr. 98
Zerstört
64 (E) *Miller Dr. Frdr., GenVertr., Lachnerstr. 15
Evers Frdr., OIng.
Hessmer Dr. Wrn., Wirtschaftsprüfer
Krause Hch., Bauing.
Mächtel Lisa, Bürovorsteherin
Miller Dr. Fritz, GenVertr. ⊶ 24581
Pauker Anton, Schneider
Schubert Kurt, VerkLtr. ⊶ 28729
Speier Wolfg., kfm.Ang.
Thum Ther, We.
Wiegand Karl Otto, DiplPhys. ⊶ 22287
Ziegler Rosalie, Rentnerin

+ Jahnstr. +

66 (E) *Südd. Krankenvers. Verein a.G., München
Falger Eugen, BezDir.
Fischer Maria, We.
Hornung Werner, Kartograph
Merx Lina, We.
Merx Hrm. sen., Rentn.
Schlee R. u. F., Dipl.Ing., ArchitBüro ⊶ 23556
Südd. Krankenvers. Verein aG., München, BezDir. Karlsruhe ⊶ 27139
68 (E) *Möhringer Ferd. u. *Schmidt Karl, Ettlingen
Auskunftei Bürgel ⊶ 27503
Bundesanstalt Technisches Hilfswerk ⊶ 27503
Dettenrieder Emma, We.
Möhringer Wolfg., Kfm. (Hvw.)
Wagner Matth., BüchsenmM.
70 (E) *Sprenger Hrm., Erben (Hvw.: W. H. Joos, Schnetzlerstr. 1)
Götzmann Frieda, Fürsorgn.
Götzmann Gertr., StudRätin
Maysack Karol., Buchhdlrn.
Riecker Karl, BkAng. iR.
Schmidt Irmengard, HLehrerin
Schmidt Otto, BetrAsst. iR.
Sprenger Else, We. (Hvw.)
Sprenger Margrit, st. a. Krankengymnastin ⊶ 21661
72 (E) Fath Auguste, Privat
Bodenstein Alice, BkAng.
Süpfle Elsa, We.
74 (E) Wagner Karol., We.
Augke Wlt., Rechtsanwalt ⊶ 25870
Baumhoff Hedy, We. ⊶ 25870
Metz Hrm., PSekr. aD.
Wagner Wlt., VerwDir. ⊶ 25055
76 (E) *Dreßler Harald, Nikolausstr. 14 u. *Dreßler Wlfg., Nördl. Hildapromenade 12a
Appenzeller Cläre, städt. Ang.
Appenzeller Sofie, We.
Neininger Rud., HdlsVertr. ⊶ 26308
Osang Elsa, We.
Paramonow Olga, KrkSchwest.
Roller Bruno, VermInsp. aD.
Stalinski Else We.
Wagner Dr. Felix, Arzt
Windgassen Rose, We.

+ Moltkestr. +

Reinmuthstraße

(Knielingen)
Stadtplan F 7

Linke Seite

+ Eggensteiner Str. +

1 (E) Weis Liselotte, Frau
Buchleither Martha, Frau
Gierich Hrm., Schleifer
Hemmeter Marg., Frau
Merz Bruno, Arb.
Weis Heinz, ElMont.

Wilhelm Müller General-Vertretungen
BÜRO-EINRICHTUNGEN
Karlstraße 34 Fernruf 27080
Büromaschinen

BLB BADISCHE LANDESBIBLIOTHEK
Baden-Württemberg

FERNSCHREIB-NR. 0782/670
ANNONCEN-EXPEDITION
KRAIS
WERBEGES. M. B. H
KARLSRUHE · WALDSTR. 30
TELEFON * 23544
gestaltet in Text und Grafik Anzeigen, Prospekte, Plakate, Dias. — Bau von Messeständen.

Nr. Linke Seite

3 (E) Knobloch Wlh., Rentn.
Knobloch Barb., We.
5 (E) Reinhardt Frz. Xav., Rentn.
Rapp Frieda, Frau
Reinhardt Wlh., Zimmerm.
7 (E) *Heck Heinrich, Rheinbrückenstr. 12
Heck Wlt., OLokheizer
9 (E) Boes Wlh., Fuhrh., Transp., Holz- u. Kohlenhdlg. ↦ 51752
Kirchner Ad., Rentn.
11 (E) Hauck Rud., PFacharb.
Götzelmann Wlh., Bonbonkocher
13 (E) Häfele Wlh., Rentn.
Benz Eugen, Fuhrm.
15 (E) Hauck Willi, techn. BbAmtmann
Rastetter Lina, We.
Weschenfelder Helm., Arb.
17 Fällt aus
19 (E) Häfele Emil, LebensmGesch., Obst u. Gemüse ↦ 51372
Chines Adolf, Arbeiter
21, 23 Fallen aus
25 (E) Trauth Joh., Rentner
Trauth Kurt, Dreher
27 (E) Würtz Frdr., Rentner
Schimon Ernst, Arbeiter
Engel Frieda, We.
29 (E) *Heil Josepha, Erben
Frei Mina, Frau
Heil Bernhard, Fräser
Heil Luise, We.
Ratay Wanda, Arbeiterin
+ Schulstr. +
31 (E) Kiefer Anna, We.
Traub Hrm., VerwAng.
33 (E) Kaiser Erich, Buchh. (Frau
Kaiser Luise, We.
Metz Frdr., Maurer
35 (E) Frei Hch., sen., Dreher
Frei Hch., jun., Schlosser
37 (E) Rink Karl, Malergesch. ↦ 52102 u. Schreiber Elise, Frau
Schreiber Aug., Metzger
39 (E) *Herlan Hch., Mech. Adlerstr. 1
Börkel Jakob, Rentner
Haack Albert, Schlosser
Hauser Karl, Montagearbeiter
Hofmann Edw., Metzger
Jäckle Hans, Schlosser (Hvw.)
Kiewilt Elfr., We.
Koch Erwin, Arb.
Ockert Anna, We.
Reusch Marg., Frau
+ Hermann-Köhl-Str. +
41 (E) Hartmann Aug., Rentn.
Hartmann Ad., VVertr.
Hartmann Aug., Schlosser
43 (E) Ermel Ad., Fuhruntern. ↦ 51067
Erndwein Willi, Former
König Luise, We.
45 (E) *Stadt Karlsruhe
Bellmann Maria, Rentnerin
Dieckmann Aug., Arbeiter
Schroth Hrm., städt.Arb.
47 (E) *Stadt Karlsruhe
Diehl Ph., Dreher
Echle Otto, HLehrer
+ Herweghstr. +
49 Fällt aus
51 (E) Meinzer Hlm., Beamt.
Meinzer Wlt., Ang.
53 (E) Meinzer Anna, We.
Pfirmann Math., We.
55 (E) Horsch Karl, HLehrer
Weidhaas Siegfried, kfm.Ang
+ Sudetenstr. +

Rechte Seite

+ Eggensteiner Str. +
2 (E) Pfeil Aug., Kranf.
Alber Pet., Kranf.
Gröhbühl Albert, Arbeiter

Nr. Rechte Seite

4 (E) Donath Hdw., Frau
Donath Gg., PSchaffn.
Gorisch Hdw., We.
Hauck Kath., We.
6 (E) König Frdr., Rentner
Brecht Liselotte, We.
Keller Karl, Maler
8 (E) Knobloch Aug., Rentner
Rastetter Frdr., RangierM.
Vollmer Lina, Frau
10 (E) Weis Rud., SchneiderM. ↦ 50770
Rink Elise, We.
Ruf Christoph, Rentner
12 (E) Weis Rud., Schneiderei ↦ 50770
Chines Frida, We.
Kohout Joh., Maurer
14 (E) Linder Karl, Rentn.
+ Lönsstr. +
+ Schulstr. +
16 (E) Siegel Ad., Kfz.- u. MaschRepWerkst. ↦ 51776
Siegel Mina, We.
18 (E) Hauer Hch., Priv.
Diebold Alfred, BäckerM.
20 (E) Fath Lina, We.
Guhl Maria, We.
Vollmer Max, Weinhdlr.
22 (E) *Rockenberger Erben
Kolb Maria, We.
Marschall Alb., SchneidM.
24 (E) Buchleither Frdr., SchreinerM. ↦ 53339
Dürr Hrm., Pflästerer
26 (E) Engel Frdr., Wachmann
Engel Frieda, Priv.
28 (E)Durand Max, HausM.
Durand Lina, SparkAng.
30 (E) *Preis Willi, Nördl. Hildapromenade 10
Kropp Otto, Holzbearbeitung ↦ 51567
32 (E) Engel Hch., PBetrWart aD.
Gareis Jos., Buchh.
Linder Rich., PAsst.
34 (E) Ermel Ad., Fuhrgesch. ↦ 51067
Birkenmeier Hubert, Kraftf.
36 (E) Wittmeier Emil, sen., Arb.
Mirring Emma, We.
Wittmeier Emil, jun., Emaillebrenn.
38 (E) König Karl, Arb.
Hänsel Erika, Frau
40 (E) Lorson Nik., Kraftf.
Schrottmann Jakob, Buchh.
+ Herweghstr. +
48 (E) Hauck Hugo, ZollAsst.
Barth Katharina, We.
Gebauer Wlh., Zollsekr.
50 (E) Miltner Bernh., Drogerie ↦ 51336
Kraus Philipp, Rentner
+ Sudetenstr. +

Reitschulschlag

(Hagsfeld)
Stadtplan E 15
Nach einem Waldstück benannt

Linke Seite

1 (E) Fischer Gust., Rentner
3 (E) *Schlemmer Frz., Meidingerstr. 5
Modlich Hans, Geschf.
5 (E) Linder Phil., Arb.
Pitz Günther, StbSchaffner
7 (E) Erb Frdr., MaschArb.
9 (E) Kastner Hch., städt.Arb.
Kastner Wlh., Rentn.
11 (E) *Trautmann Xaver, Kärcherstr. 2
Krause Arno, MetzgerM. (Hvw.)
Lange Hans, MaschinenM.
13 (E) Lutz Wlh., PolierM.
15 (E) Raupp Gust., Mech.
Gessert Kurt, Spritzlackierer
Raupp Wlt., Schlosser
17 (E) Beideck Willi, Eisendreher
19 (E) Hosch Jos., Arb.

Renckstraße

Stadtplan J 11
Beginnt an der Gartenstr. zwischen Nr. 5 und 5a und zieht an der Ostseite des Realgymn. (Goethe-Schule) entlang bis zur Mathystr.
Ludwig Renck, Direktor des Oberschulrats, späterhin Präsident des Verwaltungsgerichtshofs, geb. 1826, gest. 1877

Nr. Linke Seite

+ Gartenstr. +
1 (E) *Volkswohnung gGmbH., BeiertheimerAllee 1
Böhm Erich, BbOSekr.
Fazius Jos., Rentn.
Fülbier Gert, Koch
Gattner Hrm., FinanzInsp. ↦ 27408
König Wlt., Kfm.
Mohr Kurt, ElMonteur
Nagel Hrm., Helfer in Steuersachen ↦ 22430
Rohner Hdw., We.
Röhle Herb., Feinmech.
Schwenk Fritz, Dipl.Ing.
Streit Germaine, We.
Streit Hanfr., Gewerbeoberlehrer
Wild Otto, StudRat
+ August-Dürr-Str. +
3 (E) *Eder Geschw., Berghausen, WöschbacherStr. 27 (Hvw.: Wlt. Leonardic, Kriegsstr. 144)
Dietl Max, RegOInsp. iR.
Hebeiss Maria, Frau
Kühlein Curt A., Kfm., el.Apparate ↦ 27373
Müller Aug., Glaser
Paul Elisab., We.
Roth Emil, Verlagsvertr. ↦ 24569
Schenk Gretel, Frau
Schlipf Ad., Vertr. ↦ 21719
Schmidt Sofie, We.
Seitz Gerhard, kfm.Ang.
Wohlleber Eug., Zahntechn., zahntechn.Labor ↦ 24332
Zwanziger Wlh., Rentn.
5 (E) *Bucher Egon, Boeckhstr. 24
Bailänder Karl, Kfm.
Boegler Hrm., Rentn.
Braun Anna, We.
Braun Gertr., Frau
Felger Aug., Kfm.
Hecht Salomon, Priv.
Kammerer Wlh., Maurerpol.
Menzer Karl, Kfm.Ang.
Müller Ernst, Fachbüro f. Bilanz u. Steuersachen ↦ 22857
Müller Irene Charl., Helferin in Steuers. ↦ 22857 (Büro)
Rudolf Rob., Gürtler
Schubert Gg., SchmuckwGroßhdlg. ↦ 25080
Wolff Emma, We.
Zöller Karl, Zimmerpol.
Zwickel Hildg., kfm. Ang.
7 (E) *Kohlbecker Alb., Kfm., Malsch, Hauptstr. 151
Bischoff Martina, OLehrn. iR.
Brambor Otto, Kfm. ↦ 25797
Brauch Ad., RegOBauinsp. ↦ 25540
Burckhardt Gerda, BkAng.
Emmert Stefanie, We.
Fischer Rob., Weber (Hvw.)
Gruber Margot, Frau ↦ 24544
Lutz Edg., Schlosser
Schanno Ad., Schreiner
Schanno Helena u. Luise, OPSekrn.
Schmitt Berth., Prof. aD., ↦ 20826
Wolffoerster Wrn., VOInsp. ↦ 26588

Nr. Linke Seite

9 (E) *Vögele Erw., BeiertheimerAllee 19
Cepera Ant., Install.
Frohnapfel Anna, We.
Frohnapfel Werner, Ing.
Herm Ad., Maschinist
Heuger Maria, We.
Kessler Friedl., We., Schreibbüro ↦ 27479
Korelsky Marie, We.
Landwehr Rud., PRat
Ondraschek Gertrud, Frau
Ruf Margot, Frau
Theurer Eug., Mech.
11 (E) *Vögele Erw., BeiertheimerAllee 19
Brucher Erna, Frau
Burger Hildeg., We.
Constandin Ida, RegInspn.
Eidam Hch., kfm Ang.
Haas Lina, We.
Janeff Theod., Handelsvertr. ↦ 27868
Klages Otto, Ing.
Lerbs Willy, Ang.
Loesch Ernst, GerbTechn. ↦ 25037
Schmidt Heinz, El.Ing.
Schönstein Bertha, We.
Strohbach Frdr., WerkM.
Vogt Hubert, VerwAng.
Wehner Heinz, VKfm.
Wünschmann Frzka., Damenschneiderei ↦ 24769
Wünschmann Willy, HdlsVertr. ↦ 24769
Ziegler Paul, BehAng.
+ Mathystr. +

Rechte Seite

+ Gartenstr. +
2 (E) *Stadt Karlsruhe Goethe-Gymnasium (Neusprachl. u. mathem.- naturwissenschaftl. Gymnasium für Knaben) ↦ 20121
4 Fällt aus
+ August-Dürr-Str. +
+ Mathystr. +

Resedenweg

(Rüppurr)
Stadtplan M 12
Verbindet die Seewiesenstr. mit dem Rosenweg
Eigentümer: Gartenstadt Karlsruhe, Ostendorfplatz 2

Linke Seite

+ Am Rüppurrer Schloß +
+ Seewiesenstr. +
+ Wickenweg +
1 Göckel Frz., RegAmtm.
1aAdler Lucie, Frau
Bühler Luise, Frau
3 Heckenhauer Paul, MaschTechn.
3aDaferner Ldw., PAsst.
5 Kirsch Wlh., Rentn.
5aDosch Aug., PAmtm.
7 Diesberger Mich., PSekr.
7aFritz Erw., Vertr.
9 Vollnhals Joh., Schneiderei ↦ 30919
11 Giesecke Hrm., Automech.
+ Irisweg +
13 Martin Rud., kfm.Ang.
Mels-Colloredo René Fachschriftsteller
Schenkel Eman., VerbOPrüfer
Vogelbacher Otto, Fachvorsteher iR. ↦ 31317
Vogelbacher Pia, Berufsschullehrn. ↦ 31317
+ Holderweg +
15 Dühring Wlh., Buchh.
17 Kammerer Hdw., We.
19 Doll Jos., VerwOSekr.
21 Kohm Karl, MaschSchlosser
23 Schork Otto, Rentner

Badische Beamtenbank e.G.m.b.H.
Waldstraße 1
Fernruf * 24971

BLB BADISCHE LANDESBIBLIOTHEK
Baden-Württemberg

Die gute HAID & NEU Nähmaschine
SEIT 1860

Nr. Linke Seite

25 Leuthner Rob., Röster
27 Vogel Otto, LokBetrInsp.
29 Gehring Art., BbOWerkM.
31 Knorr Joh., VerwAng.
33 Seng Hch., VAng.
35 Spissinger Alfr., OMont., ElM
Linden Erika, van der, Rentn.
37 Schenkel Arth., Feinmech.
39 Haus Alw., BbAsst.
41 Kornmüller Erw., BbAsst.
43 Speck Hch., Maler
45 Holz Hrm., städt. Arb.
Holz Winfried, Hochbautechn.
Raske Dr., Ärztin
Wünsch Erika, Kinderpfln.
47 Schaudt Erw., städt.Arbeiter
49 Schöppach Christina, We.
51 Wielandt Wrn., JustAng.
53 Maier Alex, Ing.
Maier Hrm., Lithograph
55 Maier Frieda, We.
57 Eisele Aug., Musiklehr.
59 Kneifel Frz., Elektr.
61 Gleissle Heinz, ElMech.
Käser Wlh., VerwAsst.
63 Feininger Rosa, We.
65 Rusch Emil, PBetrAsst.
67 Walther Gertrud, Frau
69 Borgböhmer Rich., MetzgM.
Bullerdick Heinz, kfm.Ang.
71 Schurt Ad., Ang.
73 Heinzler Am., We.
Lacher Emil, Vertr.
75 Greiner Joh., Koch
77 Wolf Konr., PBeamter
79 Greiser Elise, We.
Stader Hildeg., We.
81 Graf Anna, We.
Graf Lothar, RegInsp.
83 Buser Frieda, Frau
Walter Hugo, Kfm.
85 Heimberger Karl, MechM.
87 Schuster Cäcilie, We.
89 Kimmig Wlh., OMaschM.
Maier Wlt., Kfm.
91 Küst Oskar, OLehrer
93 Keller Joh., PBetrW. aD.
95 Hoffmann Rob., Graphik.
97 Gaigel Rich., Praktikant
Kuch Johanna, Frau
Schwartz Dr. Edith, Frau
99 Schenkel Ad., Mech.
101 Rüppel Aug., KrimOSekr. aD
Wandel Ella, Frau
103 Wettach Gust., Sattler
105 Krause Rud., RegBauamtm.

+ Rosenweg +

Rechte Seite

+ Am Rüppurrer Schloß +

+ Seewiesenstr. +

2 Bauer Hans, kfm. Ang.
Bittner Anna, We.
Bittner Emma, Frau
Ebner Klemens, Friseur
Müller Sofie, We.
Renth Paul, Ang.
Schäffer Peter, städt. Arb.
Schneider Marg., Frau
Thiel Wolfg., VAng.
4 Greiser Fritz, StbOSchaffn.
Kampffmeyer Hildeg., We.
Lang Wrn., Beamter
Lienhart Hugo, Schlosser
Litsch Max, Litograph
Lohner Emil, Eisendreher
Seligmann Hrm., Heimverwlt.
Uhl Hrm., Bundeswehrangeh.
6 Appel Anna, KrkSchwester
Benda Frdr., BauOInsp.
Markstahler Hch., Maurerpol.
Stoffel Helene, We.
Winter Frieda, We.
8 Beisswenger Maria, Frau
Huber Irmgard, Frau
Huber Jos., PBetrW.
Kroschewski Helene v., Frau
Schmotz Karol., We.
Single Wlt., PAsst.
Stein Arth., PSekr.

Nr. Rechte Seite

10 Bachmann Arth., Install.
Büchner Ldw., Kraftf.
Kranz Brnh., Geschf.
⊶ 32594
Müller Hch., Lokf.
Simmich Karl, Elektriker
12 Kimmig Balbine, We.
Kober Marie, We.
Morsch Kilian, Eisendreher
Nagel Fritz, PBetrWart
Pfeifer Luise, Frau
Wenz Frdr., GravierM.
14 Göckler Otto, Mech.
Horst Hans, TelWerkf.
Köppel Wlh., BbSekr.
Mayer Hedwig, We.
Riedel Fritz, MaschSetzer
16 Becker Luise, Frau
Heinzler Julius, Rentn.
Huber Luise, We.
Kober Goswin, PSekr.
Rabold Elise, We.
Schäufele Otto, Steuerber.
Schneider Otto, Rentner
Süpfle Aug., OLokf.
Weidelich Frdr., Rentner
18 Hertwig Emmi, We.
Maier Emilie, We.
Marks Paul, Verlag
Schenkel Elise, Frau
Standop Alice, Buchhn.
Wanner Frdr., TelSekr.
20 Bohlig Rosa, We.
Gerst Elise, We.
Hellinger Ad., RbInsp. iR.
Hoffmann Rob., PolM.
Martin Maria, We.
Volkmann Karl, Lagerarb.
22 Dietz Frdr., PFacharb.
Graf Erika, We.
Hansmann Elisab., We.
Schmidt Eva, Fachlehrn.
Schölzke Otto, OLokf. aD.
24 Fällt aus
26 Hermann Jos., MaschStricker
Igel Gerh., KfzHandw.
Igel Wlh., SpkORechtRat iR.
Schickle Gust., HLehr. iR.
Schmitt Hedwig, We.

+ Holderweg +

28 Setz Lydia, We., Milchhdlg.
⊶ 30974
30 Gröner Fritz, VAng.
32 Schiefer Arno, BkAng.
34 Rössler Karl jun., techn.Kfm.
⊶ 32219
Rössler Karl sen.,
OPInsp. aD.
36 Blum Erich, Ziviling. ⊶ 30105
38 Beßler Irma, We.
Heck Eugen, ElMonteur
40 Knierer Hrm., Pens.
42 Kinzig Karl, OPInsp.
44 Müller Hanna, HLehrn.
Müller Hildeg., HLehrn.
Müller Johanna, We.
46 Finkbeiner Luise, OLehrn.
48 Reiter Johanna, HLehrn. iR.
Roth Florina, Frau
50 Schneider Paul, VerwAng.
Weckesser Erna,
DSchneiderei
52 Meyer Hans-Wlh., Bauing.
54 Probst Karl, RegAmtm. iR.
56 Furrer Fritz, VAng.
58 Herrmann Anna, Frau
Reinmuth Maria, Priv.
60 Lang Math., Rentnerin
Wöhrle Frdr., MechM.
62 Lahr Karl, Kalkulator
64 Förderer Gottfr., Bauschlosser
Weiß Frdr., Dreher
66 Hundinger Dr. Kath.,
Sozialrefn.
Röthinger Frieda, BbSekrn.
iR.
68 Haag Armin, We., Malergesch.
(Büro) ⊶ 30053
Haag Wrn., Maler
70 Krüger Frdr., Kfm.
Schlez Karol., We.

Nr. Rechte Seite

72 Funk Frdr., Lehrer
Funk Gust., RegOBauamtm.
74 Mußgnug Alb., OPSekr.
76 Harwig Gust., Rentner
78 Betz Rosa, Rentn.
Mohr Klara, We.
80 Dolde Frdr., Laborant
Mangeng Wlt., Fliesenleger
82 Breitinger Alb., Rentn.
Hess Otto, Dipl.-Ing.,
ArchitBüro ⊶ 30958
84 Bott Wlh., RegOSekr.
Hügle Ida, We.
Printz GmbH., Färberei,
Annahmestelle
86 Weißer Jul., Masseur
88 Weber Aug., Stadtamtm.
90 Morlock Rolf, Feuerwehrm.
Ruffler Kurt, BbInsp.
92 Kulowiak Angela, Frau
Weismann Leonh.,
OPSekr. iR.
94 Boschert Hch., KrimSekr. aD.
Hörner Alex., Rentner
96 Bechtel Nik., Rentn.
Kögel Karl, OZugf. iR.
98 Köhler Elli, Näherin
Pfoh Wlh., OStellwM.
100 Weick Emil, OLokf.
102 Bähre Theod., VerwInsp.
Bähre Willi, MaschSchlosser
Süpfle Emma, We.
104 Goos Herb., Kfm.
Goos Paula, We.
106 Markert Konr., kfmAng.
Markert Marliese, Textilhdlg.
108 Häffner Therese, We.
Schaab Hch., Dipl.Ing.,
StudRat
Schaab Marg., techn.HLehrn.
110 Berthel Paul, BkProk.
Scheidel Anna, We.

+ Rosenweg +

Rheinstraße

Stadtplan H 8, 9

Bildet die Fortsetzung der Kaiserallee von Nr. 86 und 151 an u. zieht in westl. dann in nord-westl. Richtung bis zum Ortseingang von Knielingen.

Linke Seite

+ Peter-und-Paul-Platz +

1—3 Fallen aus
5—7 (E) Pfisterer Gerh.,
ArchitBüro ⊶ 50046
Doll Erich, BkKfm.
Gottschalk Rich., Bekleidungshaus ⊶ 51389
Henninger W., Tabakw.
Karkosch Georg, kfm. Ang.
Karl Gg., LebensmGesch.,
Kunzmann Bruno,
UhrmacherM.
Maguhn Liselotte, Blumengesch. ⊶ 53477
Oefverberg Wilh., Ing.
Saar Hans-Joachim, Beamter
Salger Hannskarl, Rechtsanw.
Sauna GmbH., ⊶ 53650
Seifried Helene, DSchneiderin
Seydel Dr. Helm., Rechtsanw.
⊶ 51086
9 (E) Benesch Max, UhrmM.,
Uhren u. Schmuck ⊶ 53012
Benesch Walb., We.
Kukowski Dr. Hans, Facharzt
⊶ 51160
Schröter Otto, Konstrukteur
Walter Dietmar, HdlsVertr.
⊶ 50335
11 (E) Benesch Max, UhrmM.
(Werkstatt)
Burstein Erw., Mühlburg-Drogerie ⊶ 51157
13 (E) Brock Aug., TextilwGesch.
⊶ 53049
Beideck Julius, Rentner
Jörg Irma, We.
Jörg Wlt., Kraftf.
Jung Wlh., KfzMechM.
Müller & Veith, MetzgFil.
⊶ 50190

Nr. Linke Seite

15 (E) Knebel Jos.,
Gasth. Bürgerhof
⊶ 53384
Bauer Val., kfm.Ang.
Höper Maria, We.
Kähny Benno, KfzHandw.
Knebel Engelb., Autoblechn.
17 (E) Barquet Frieda, Backwarenverkauf
Kaiser Fritz, kfm.Ang.
Kirschenmann Luise, We.
Meyer Horst, Maler
Pfetzer Frida, We.
Wehrle Werner, Arbeiter
19 (E) *Kohler Lina, Priv., Erben
Frech Karol., We.
Hlavác Rob., Herdmont.
Kästel Marie, We.
Kohler Frdr., FinOInsp.
(Hvw.)
Reichert Anna, Frau
Scherer Ad., Rentner
21 (E) *Doldt Rosl, We.,
Erbengem.
Doldt Ferd. KG., Baugesch.
⊶ 51305
Glaßner Anna, We.
Joas Pauline, We.
Krämer Th., Zahnarzt ⊶ 50525
(Praxis)
Luy Gg., Schreinerei ⊶ 51383
23 (E) Hottner Elise, We.
Holstein Frz., städt.Arb.
Joest Hans, Textilw.
Pilz Egon, Gürtler
25 (E) *Helwig A., We., Erben

Haus verwaltet:
M. Kübler & Sohn
Immobilien- u Hypothekenmakler — Hausverwaltungen
Yorckstraße 49 ⊶ 52632

Bauer Alfr., BehAng.
Bauer Anna, We.
Bayerl Karl, MaschBauM.
Baverl Leonh., Rentn.
Bergmann Fritz, WerkM.
Büchele Erw., Haushaltw.
⊶ 51407
Geske Emil, RichtM.
Holstein Wlt., Kraftf.
Horn Hrm., Monteur
Kneiff Wlt., Schlosser
Koesling Frieda, We.
Münch Ph., Kraftf.
Nüske Julius, Rentner
Oser Hrm., Heizer
Roth Karl, Schrein.
Ruf Gertr., Rentn.
Schuh-Müller, SchuhwGesch.
⊶ 53381
Tippner Rob., Ing.

+ Nuitsstr. +

27 (E) Schilling Karl, Autoverm.
⊶ 52872
Herzog Hrm., Taxibetr.
Stern Karl sen., Rentn.
Wiegisser Jos., Kinderwagen u. KorbwGesch. ⊶ 52565
Wiegisser Wrn., Sattler
29 (E) Wagner Rich. sen.,
kfm.Ang.
Sauter Wilma, We.,
Wilma-Moden, Textilw.
⊶ 50592
Wagner Rich. jun., Buchh.
Wersching Paul, Arbeiter
Zeiler Gustav, Bundeswehrangeh.
31 (E) Müller Karl, BürstenmM.
⊶ 51589
Gerber Karl, SchlossM.
Kretschmer Manfr., Kraftf.
Müller Brnh., Bürstengesch.
⊶ 51589
Richter Kath., Frau
Werne Marie, Frau
Wolf Willi, Arbeiter

Alles gleich in einer Linie:
Neff-Herd, Kühlschrank, Waschmaschine
„Neff-Komplett von A bis Z"
NEFF

BLB BADISCHE LANDESBIBLIOTHEK
Baden-Württemberg

MONINGER BIER
anerkannt hervorragend

Nr. Linke Seite

33 (E) Brückner Maria, We. ⊶ 50607
Burkard Annem., PAng.
Helmling Karl, ElTechn.
Hettinger Otto, KonditorM.
König Wlh., Fotogesch.
Loewel Frdr., Buchb., Papierhdlg.
Weber Fridl, Wäscheschneid.

35 (E) Schäffer Emil, Helf. i. Steuers. ⊶ ben. 51289
Pressler Jul., Kraftf.
Schäufele Paula, We.
Schöllhammer Chr., Arb.
Schmed Frdr., Kfm.
Hinterhaus
Erdrich Johanna, LaborGeh.

37 (E) Gerlinger Karl, Privat
Gerlinger Karl, Inh. E. Naumann, LebensmGesch. ⊶ 51187
Naumann Hrm., Kfm.
Rau Otto, Kraftf.

39 (E) Schütz Karl, Schlosserei ⊶ 51042
Vorderhaus zerstört
Busche Frdr., Bauing.
Hinterhaus
Roth Ad., Heizer

41 (E) *Erbengemeinschaft Arker
Arker Hermine, We.
Arker Dr. Jos., Erben, Rhein-Apotheke ⊶ 51302
Arker Lebrecht, Apoth. ⊶ 51302

43 (E) Eichelhardt Jul. sen., Sattl. u. TapM. ⊶ 50083
Eichelhardt Jul. jun., Lederwarengeschäft ⊶ 50083
Gerspach Edgar, Maler
Gerspach Karl, HdlsVertr.
Gerspach Maria, We.
Nold Helene, We.

43a (E) Erben Willi, Toilette-artikelgroßhdlg. ⊶ 51405
GdF. Wüstenrot, Bausparkasse ⊶ 53043
Görl Franziska, We.
Herrmann Gerh., kfm.Ang.
Penell Charlotte, Musikunt.
Penell Herb., Kfm.
Rhein-Parfümerie, Inh.: Willi Erben ⊶ 51405
Wolfensperger Erich, Friseur
Zimmermann Erich, WerkzmM.

45 (E) *Kraft Maria, We.
Fischer Gg., Kraftf.
Fräulin Helm., Mineralw Großhdgl. ⊶ 51874
Herr Dieter, Dipl.Ing.
Kleinbeck Gottl., städt.Bahnarb.
Koch Hrm., Kraftf.
Kraft Maria, We.
Metz Seb., Samenhdlg.
Rastätter Fritz, städt.Arb.
Schorpp, Wäscherei und Färberei (Annahmest.)

47 (E) *Schorpp Frdr., Karlsruhe
Dahlinger Karol., Rentn. (Hvw.)
Reichardt Karl, Schlosser
Richter Lina, We., Friseurgesch.
Scheidweiler Wlh., Schlosser

49 (E) *Kaier Wlh., Nuitsstr. 14
Brüdigam Emilie, We., TabakwGesch. ⊶ 51665
Doxie Margar., Frau
Dunke Luise, Priv.
Joos Osk., Rentn. (Hvw.)
Kaier Wlh., Fahrradhdlg. ⊶ 51702
Ruf Gg., Schriftsetzer
Schröer Wlh., Bauing.
+ Am Entenfang +

51 u. 53 Fallen aus

55 (E) Konsumgen. Karlsruhe eGmbH., VerteilStelle Nr. 9
Haibel Creszentia, We.
Hoffmann Marg., We.

Nr. Linke Seite

Müller Kath., Rentn.
Müller Marg., We., Ladenhaltn.
Wehrle Edm., Arb.
Weiß Barbara, Rentnerin

57 (E) Gröber Karl, Drogist
Heiser Alb., Fbrkt. ⊶ 51891
Hinterhaus
Weber Luise, We.

59 (E) Scholpp Emilie, We.
Dammert Hildegard, Drogerie ⊶ 53233 (Fil.)
Scholpp Karl jun., HdlsVertr. ⊶ 51548
Zanger Hdw., Krankenschw.

61 (E) *Föhr Ernst, Kfm., Rheinstr. 63
Dieter Hrm., Lagerhalter
Föhr Ernst, Textil- u. Modehaus ⊶ 50031
Frey Maria, We.
Weick Karl jun., Arb.
Weick Karl sen., Maler

63 (E) Merz Mina, Frau
Föhr Ernst, Textil- u. Modehaus ⊶ 50031
Merz Gg., Malergesch. ⊶ 53405
Schmid Joh., Heizer
Hinterhaus
Dieter Hrm., MaschSchlosser
Frank Hrm., Rentner
Weick Dorothea, We.

65 (E) Funk Maria, Papier- u. SchreibwGesch.
Funk Luise, We.

67 (E) *Erbgemeinschaft Barquet
Barquet Hermine, We., Bäckerei ⊶ 53360
Deschle Martha, Schneidn.
Lüthje Elisab., We.
Werner Ernst, Maurer

69 (E) wie Nr. 71
Damien Lucien, El.Ing., HdlsVertr.
Eichelhardt Wrn., kfm.Ang.
Erb Fritz, WerkM.
Gutekunst Helm., ElTechn.
Kraut Veron., We., GeschInh.
Laible Frz., Privat
Matt Hch., Radio-Elektro-Inst.
Mende Lieselotte, Kontoristin
Ostertag Maria, Frau
Parnemann Carlheinz, Mechan.
Schach Aug., PolKom.
Schnabel Emilie, Hausang.
Schwab Berta, Frau
Walter Moritz, LebensmGesch. ⊶ 51896

71 (E) Fischer Gust. oHG., Eisenwarenhdlg. ⊶ 51631
Fischer Hans, Kfm.

73 (E) Dold Karoline, We.
Hunn Joh., Kühlerblechner
Karrenbauer Hans, Buchdruckerei ⊶ 51893
Schindhelm Karoline, We.
Schindhelm Wlt., Tabakw.-Gesch., Leihbücherei ⊶ 50526

75 (E) König Otto, Farben- u. Tapetenhaus ⊶ 53383
Bollweber Ad., kfm.Ang.
Joos Willi, kfm.Ang.

77 (E) Brannath Rich., Ing., Hotel Rheingold-Krone ⊶ 53326
Brannath Luise, We.
Rheingold-Filmbühne, Inh.: Hilde Brannath ⊶ 53328
+ Hardtstr. +

79 (E) *Karcher D. & Sohn, Lameystr. 24a (Hvw.: Otto Karcher, Lameystr. 24a)
Zerstört

81 (E) *Karcher Wrn., Lameystr. 24a (Hvw.: Otto Karcher, Lameystr. 24a)
Garagen
Oudotte Willy, Lagerist

83 (E) *Bohlinger Ldw., SattlerM.
Zerstört

85 (E) Scheerer Karl, Obst- u. Gemüsehandlung ⊶ 53169
Scheerer Karl jun., Gärtner

Nr. Linke Seite

87/89 (E) wie Nr. 85
Verkaufshäuschen u. Bauplatz
+ Lameyplatz +
+ Mühlstr. +

91—93 Fallen aus

95 (E) Moos Alwin, Großtankst. u. Garagen ⊶ 51688

97 (E) *Scheib Karl, Erben
Zerstört

99 (E) Banschbach Sofie, Frau
Banschbach Alois, StbWagf.
Donné Maria, We.
Dracke Hermann, Kraftfahrer
Fleig Monika, Frau
Glassner Marie, We.
Heck Franz, Schlosser
Heck Rosa, We.
Hering Otto, Schlosser
Kemm Ldw., Rentner
Rausch Karl, Bäckerei
Schneider Rob., RundfMech.
Schreiber Luise, We.
Weingärtner Karl Frz., MaschSchlosser

101 (E) *Schäfer Philipp Erben
Axtmann Kurt, Bauschlosser
Ball Wilhelm, Arbeiter
Ehrlich Wolfg., Kraftf.
Elsenhans Emil, Schlosser
Leopold Elisabeth, We.
Mayer Otto, GeschInh. ⊶ 51077 (Hvw.)
Ruff Emil, Rentner
Schoch Kath., We.
Schröder Willi, Kranf.
Staiger Max, Vertr.
Hinterhaus
Liedgens Caspar, Inh. Otto Mayer, Kartonfbr. ⊶ 51077

103 (E) *Probst Frz. Jak., Konstanz, Kindlebildstr. 65
Burkhard Helm., WerkzeugmacherM. (Hvw.)
Ehrenberg Frdr., Magazinier
Frank Franz, Buchhalter
Kloske Kath., We.
Weber Brnh., Arb.

105 (E) *Dißinger Else, Pforzheim, Gotenstr. 4
Bohner Gottfried, Maurer
Burster Gertrud, Sekretärin ⊶ 51890
Clauß Karl, Rentner
Ganz Jos., Angestellter
Held Emil, Schlosser
Hofmann Marta, We.
Kammerer Irma, We.
Kraus Hel., Wirtschafterin
Kuhn Wlt., techn.Ang.
Raußmüller Frieda, We.
Rimmelspacher David, Mont.
Schüttler Paul, Monteur
Schwabe Alfr., VerwInsp.
Spinner Karl, KfzHandwM.

107 (E) *Kath. Fürsorgeverein, Sophienstr. 33 (Hvw.: Maria Fessner, Oberin)
St. Antoniusheim, Säuglings- u. Fürsorgeheim, Wäscherei ⊶ 51081

109, 111 Fallen aus

113 (E) *Huber Hans, FriseurM.
Zerstört

115 (E) Liebig Mart., Landwirt
Papierhandelsges. Darmstadt GmbH., Niederl. Karlsruhe ⊶ 51255
Rohen Joh. & Co., Bauunternehmung (Lager)

117—121 Fallen aus

123 (E) *Würz Dav., Göhrenstr. 18
Alle Max, Werkmeister
Hauß Fritz, HdlsVertr.
Kerschbaum Karl, Kranführer

125-133 Fallen aus

135 (E) *Stadt Karlsruhe
Egenberger Osk., Kraftf.
Müller Karl, Landwirt
Schwall Herb, Schreiner

Nr. Rechte Seite

+ Philippstr. +

2 (E) Erb Wlt., Textilw. ⊶ 51459
Darilek Hch., Techniker
Deuber Liselotte, städt. Ang.
Fischer Elvira, Frau
Goldmann Helm., Kfm.
Kromus Marie, We.
Küchlin Klaus, PSchaffner
Kurz Wrn., BkAng.
Lange Selma, Frau
Meyer-Königsreiter Dietmar, DiplKfm.
Pomrehn Kurt, kfm. Ang.
Reichel Wlh., Ing. iR.
Reimer Paul, BkKfm.
Reppel Wrn., Student
Schlichting Günter, kfm. Ang.
Schulz Dr. Gust., Physiker
Sewerin Rosa, We.

4 (E) *Freytag Wlt., Karlstr. 32
Axtmann Eug., Radiotechn.
Breunig Theresia, We.
Gartner Otto, kfm.Ang.
Griesser Ernst, El.Ing.
Häussner Helmut, kfm.Ang.
Hoppe Hrm., Lackierer
Köhne Frz., WerkM.
Lorenz Berthold, kfm.Ang.
Powalka Helmut, Techniker
Rätzke Ilse, We.
Thies Gunter, Handelsmakler

6 (E) wie Nr. 4
Arnet Herm., Redakteur
Florian Alois, Arbeiter
Götzinger Ad., techn.Kfm.
Kistner Luise, We.
Kussmann Maria, Frau
Radio-Freytag (Fil.) ⊶ 26722
Sitter Ad., Rentner
Thiess Wrn., Kraftf.
Wawrzynkowsky Frz., Fernsehtechn.
Wehowski Rud., Filialltr.
Weick Kurt, InspAnw.
Zimmerle Käte, Frau

8 (E) Wacker Gottfr., WerkM.
Bardusch, Wäscherei, (AnnahmeSt.)
Barta Valerie, Frau
Braun Dr. Hlm., RegAsst.
Braun Therese, We.
Gerharz Josef, Lagerverw.
Günther Hlm., kfm.Ang.
Müller Hch., BehAng.
Schäfer Wlh., kfm.Ang.
Wacker Max, Werkzeugm.
Walter Karl, städt.Arb.
Wanhorst Frdr., SparkAng.
Werner Marta, Süßw.Gesch.

10 (E) Wiedmann Gg., Privat ⊶ 53412
Finkbeiner Wlh., El.Mont.
Gehrecke Hch., kfm.Ang.
Gnewuch Johs., RbOSekr iR.
Janle Karl, StOSekr.
Klingler KG., Kohlenhandelsgesch. ⊶ 50257 (Büro)
Langer Wolfram, Kraftf.
Meister Rich., Kfm. ⊶ 52816
Paul Wolfg., techn.BbSekr.
Weipert Eugen, FernmArb.
Zaißer Helm., Kfm. ⊶ 50257

12 (E) Dieckgießer Otto, Autohdl. u. RepWerkst. ⊶ 52361

14 (E) *Stadt Karlsruhe
Zerstört

14a (E) Wolf Dr. Gg., pr. Arzt ⊶ 51354

16 (E) *Kahn Ad., USA.
Zerstört

18 (E) *Stadt Karlsruhe
Jambar Marg., We.
Pfeifer Frieda, We.
Saar Pauline, We.
Schenk Rich., Schreiner
Stern Herta, We.
Volk Frdr., Schuhmacherei
Wollensack Frieda, Frau

20 (E) Dörich Marie, Weinhdlg.
Dörich Johanna, Rentnerin
Dressler Kurt, Kfm.
+ Nuitsstr. +

BAUGELD zu 4½% und hohe Steuerersparnis oder jährl. 25 bis 35% Wohnungsbau-Prämie. Guthabenzins 2½%
BADENIA BAUSPARKASSE KARLSRUHE 25 JAHRE
TELEFON 27318

BLB BADISCHE LANDESBIBLIOTHEK
Baden-Württemberg

VERKAUF VW Trumling VW TEL. 28822

Nr. Rechte Seite

22 (E) Weber Ad., Kfm.
Benzinger Nachf. J. Estelmann, Inh. Ad. Weber, Weinbrennerei ⊶ 51307
Burkart A. Sattlerei ⊶ 51487
Gornowski Berta, Frau
Hipp Paul, SchlosserM.
Koenigsmann Frz., AutoRepWerkSt.
Vogt Alfr., Wirtschaft z. Stadt Karlsruhe ⊶ 51036

24 (E) Einsele Luise, We.
Bader E., Frau, Fleisch- u. Wurstwaren ⊶ 50888
Bader Wolfg., MetzgerM.
Honig-Reinmuth, (Fil.)

+ Geibelstr. +

26/28 (E) *Brauerei Sinner (Wirtschaft u. Wohnhaus zerstört)
30 (E) *Brauerei Sinner
32 (E) Erhard Wilhelmine, We.
Erhard Aug., FbrDir. ⊶ 50331 (Hvw.)
Joram Hans, Schlosser
Kaisers Kaffeegeschäft (Fil.)
Kohm Eug., Tabakw. (Fil.)

32a(E) *Stadt Karlsruhe
Vogel Amalie, Schnellgastst. ⊶ 51038
34 (E) *Stadt Karlsruhe
Zerstört

34a(E) *Witzemann Hrm., Erben
Fedel Steph. jun., VerwInsp.
Gläßgen Jos., Schlosser
Gläßgen Maria, Putzgeschäft
Kehrer Jos., Schuhmacherei
Schiffer Kurt, Kaufmann
Vogel Aug., Mech. u. Rep.-Werkst., Modellbau ⊶ 50492

34b (E) *Vollrath J., Erben
Dölker Adam, Polstergeschäft
Maguhn Max, Blumengeschäft
Photo-Gröber ⊶ 50281

+ Sedanstr. +

36 (E) *Schweinfurth Willy, Großkfm., Kaiserstr. 152 ⊶ 22221
„Gloria-Haus"
Benkewitz Fritz, BkAng.
Gloria Palast, Filmtheater ⊶ 52715
Gollnow J. & Sohn, Büro
Kugler Otto, Ang.
Lehrinstitut für kfm.-prakt. Arzthelferinnen
Weisser Kurt u. Horst, Uhren- u. SchmuckwGesch. ⊶ 51394

36a (E) *Henninger August, Erbengemeinschaft
Deutsch Frdr., Rentner
Erbacher Helm., VerwAng.
Fischer Max, Tabakw.
Henn Karol., We.
Henninger Arth, Blechnerei ⊶ 51356
Hoff Elisab., Frau
Kaul Margot, Frau
Kaul Mina, We. (Hvw.)
Kutschat Wald., Kraftf.
Töppich Manfr., StbSchaffn.
Wehrle Kurt, Schlosser
Hinterhaus
Clauß Frieda, Kantinenfrau
Henninger Arth., Baublechnerei u. Install.

38 (E) Dold Gust., Farben- u. Spielwarengeschäft ⊶ 51515
Dold Vera, FrisGesch. ⊶ 51515
Horn Werner, MSchlosser
Huck Florian, Schlosser
Kreß Martha, We.
Meinzer Emil, WerkzSchlosser
Otteny Herbert, Maler
Schwein Willy, ElMonteur
Sontheimer Alfr., SchreinerM.

40 (E) Riehle Luise, Frau u. *Stumpf, Pforzheim
Matt Hch., Radio-Elektrogesch.
Riehle Jos., Brennholzsägerei

Nr. Rechte Seite

42 (E) Weisser Kurt, UhrmM. ⊶ 51394
Eisenkramer Joh., Rentn.
Flott-Kleiderbad GmbH. & Co. KG. ⊶ 53730
Mielke Hans-Joach., kfm. Ang.
Setrdle Leop., Schneiderei
Unbehaun Emil, Ehevermittlungsbüro ⊶ 53885
Volksbank Karlsruhe eGmbH., Zweigst. ⊶ 51838
Weisser Horst, Uhrmacher

+ Marktstr. +

44 (E) Süddeutsche Bank, Depositenkasse Khe-Mühlburg ⊶ 51235
Alber Käthe, Frau
Bürk Hrm., BkAngestellter
Fetzer Otto, Zahnarzt ⊶ 51557
Held Herb., Schlosser
Huber Karl, Friseurgeschäft
Jülch Erwin, BkAngestellter
Senger Walter, HdlsVertr.
Zintel Alois, Glasbläser
46 (E) Mangold Wilhelm, Pferdemetzgerei ⊶ 51268
Ganz Gregor, Former
Mangold Wlt., Automech.
48 (E) *Schneyer Jak., Erben (Hvw.: Elisab. Schneyer, Haydnplatz 2)
Böhm Gg., VAngestellter
Droll Otto, Papierwarenhdlg.
Kaufhaus Mühlburg, Schneyer Elisab. ⊶ 50520
Pfannkuch & Co. (Filale)
Reisch Kreszentia, We.
Schmidt Elisab., We.

+ Hardtstr. +

50 Zählt zu Hardtstr. 25
50a(E) *Blum Lina, Frau, HermannKöhlStr. 27
Bauer Eugen, Goldschmied
Baumann Max, Maschinist
Becker Alice, Frau
Hasenaug Else Verkfn.
Kühn Th., Alteisenhdlg.
Mohila Wlt., Schuhmacherei
Münzer Franz, Arb.
Paulus Wlh., Kraftfahrer
Rieger Berta, We.
Schilling Rolf, Friseurgesch.
52 (E) Reiser Ant., Bäckerei, Konditorei ⊶ 50235
Reiser Edg., AutoVerleih ⊶ 50235
54 (E) *Armbruster Marie, We., Hirschstr. 35a
Bühler Irmgard, GeschInhn.
Ritter Helm., VerwAng.
Steinmüller Siegfr., VerwAng.
56 (E) Schneider Wilhelmine, We.
Dammert Herb., ChemoTechn.
Dammert Hildeg., Drogerie ⊶ 53233

+ Fabrikstr. +

56a (E) *Erbengem. Schneider
Bernius Fritz, Kfm.
Bernius Käthe, We.
Bohlinger Ldw., VerwAng.
Fünfgeld Christine, We.
Joachim M., Weinverkauf
Joachim Otto, PBeamter (Hvw.)
Speck Otto, MaschSchlosser
Umann Ewald, WerkzSchlosser
Hinterhaus
Umann Ewald, WerkzSchlosserei
58 (E) Holstein Karl, Metzgerei ⊶ 50412
Zerull Margar., We.
60 (E) *Heck Karl, Wilhelmstr. 78
Christberger Martin, KrimSekretär iR.
Eichsteller Chr., We.
Häffele August, Kaufmann ⊶ 51345
Herrmann Wlt., Ang.
Hoffmann Mart., ElektroM.
Neureuther Mart., Brenner
Obländer Heinrich, KarosserieblechnerM.
Roser Karl, KfzMechan.

Nr. Rechte Seite

Röth Joh., Mechaniker
Sauter Else, We.
Stahlberger Fritz, Lithogr.
Stoll Hrm., Angestellter
Wieland Wlh., StbWagenf.
Ziegler Jos., Konservenkoch

+ Lerchenstr. +

62 (E) Pfeifer Friederike, We. u. *Speck Frdr., Kaiseralle 25a
Oberrheinische Kohlenunion Bettag, Puton & Co., Mannheim Vertrtg. Karlsruhe ⊶ 52114/15
Koch Maria, We.
Müller Georg, Heizer
Pfeifer Karl jun., MaschBauwerkstatt ⊶ 53207
Schaaf Elisab., Frau
64 (E) Greuter Albert, KfzHandwM.
Armbruster Gertr., Frau
Bleile Karl, städt.Angestellter
Bock Lina, We.
Gehrig Kurt jun., Ang.
Liebig Berta, We.
66 (E) Schreiner Emma, Frau
Anderer Martha, Frau, Fil. Bardusch
Dech Willy, FrisGesch.
Gegenwarth Karl, Kraftfahrer
Joos Klara, Frau
Pampel Hch., kfm.Ang.
Rosenkranz Elfr., We.
Schreiner Hermann, Ziseleur
Weber Karl, Rentner
68 (E) Göpfrich Anna, We.
Haseneder Otto, städt.Arb.
Lehmann Wlh., Rentner
Mohler Otto, Rentn. (Hvw.)
Moser Gottfr., Schlosser
Neureuther Bruno, Kraftf.
Schäfer Joh., Rentn.
Zöller Fritz, Radiomechaniker
70 (E) Wolski Irmgard v., Kfm.
Wolski Stef. v., Kaufmann (Vorderhaus zerstört)
72 (E) *Scheuerpflug Frdr., VerwAssistent
Zerstört
74 (E) *Stadt Karlsruhe
Bauplatz
76 (E) wie Nr. 74
78 (E) *Stadt Karlsruhe
Zerstört
80 (E) *Fütterer Frieda, We.
Zerstört
82 (E) *Stadt Karlsruhe
Cordier Herb., Literaturwissenschaftler
Ficker Ad., Arbeiter
Sequenz Emil, Kraftfahrer
Hinterhaus
Kunz Wilhelmine, We.
84 (E) Seyfert Frdr., Beifahrer
86 (E) *Stolz Karol., We., Erben
Hofbauer Joh., Rentner
Speck Marg., We.
88 (E) *Stoltz Frdr., Maurer
Zerstört
90 (E) *Stadt Karlsruhe
Pfeifer Ther., We.
92 (E) *Stadt Karlsruhe
Bauplatz
94/96 (E) *Ernst Magd., We., Schriesheim, u. andere
Proft Frz., Kraftf.
Spinner Karl, KfzRepWerkst. ⊶ 53195 (Hvw.)
98 nicht bewohnt
100 (E) Born Frz., Schmiede
Lamprecht Hch., Schreinerei
102 (E) *Niedling Emil, Ebertstr. 26
Bauer Karlheinz, techn.Zeichn.
Desserich Fred, BbAsst.
Kemter Heinz, VerwAng.
Kleeberger Meta, Autoverleih ⊶ 53842
Polefka Marie, We.
Reck Mart., kfm. BetrLtr.
Talmon Helm., Revisor
104/106 (E) *Stadt Karlsruhe
Hörth Klara, Frau
Tremmel Erna, Eisen- u. Metallgroßhdlg. ⊶ 51447
Tremmel Willi, KrimSekr.

Nr. Rechte Seite

108 (E) Bechtold Ad., BlechnerM., Karosserie- u. Kühlerbau ⊶ 51181

+ Neureuter Str. +

110 (E) *Deutsche Gasolin, Mannheim
Stork Willi, Großtankst., KfzRep. ⊶ 51300
110a(E) Clauß Karl, Sauerkrautfabr. ⊶ 50873
112 (E) *Straßenbauamt, Kreuzstr. 11
Schuppen
114 (E) *Deutsche Bundesbahn
Strubel Hch., Rangierer
116 (E) Jordan Max, Bauges. mbH. ⊶ 52819 (Bauhof)
Bellina Dr. W., IngBüro f. Hoch- u. Tiefbau ⊶ 51471
Hettinger Hch., WerkM.
Kling Karl & Co., MaschFabr. ⊶ 51779
Wormstall Kurt, ArchitBüro ⊶ 51471
1116a(E) *Niess, Geibelstr. 3
118 (E) Wäscherei Schorpp ⊶ 53911
120 (E) Jendrzejewski Bernd, Generalagent
Jendrzejewski Anna, We.

Rheinbergstraße

(Knielingen)
Stadtplan E F 6, 7
Beginnt an der Saarlandstr. zwischen 1 u. 3 und zieht in nordöstl. Richtung

Linke Seite

+ Saarlandstr. +

1 (E) Maier Ad., Buchdrucker
+ Reiherstr. +
3 (E) Rink Hrm., Parkettleger ⊶ 53111
Rink Gebr., Parkettgesch.
Schorpp Armin, Wagner
5 (E) Kiefer Emil, Landwirt
Schramm Herb., Maurer
7 (E) König August, Landwirt
Demmer Kurt, Schriftsetzer
9 (E) Knobloch Friedrich, KfzHandwM.
Knobloch Erika, We.
Weidenhausen Heinz, kfm.Ang.
11 (E) *Müller Hanna, Frau u. andere
Müller Ernst, Metallschleifer
11a(E) Linder Emil, Schlosser (Frau)
Vögele Frieda, We.
13 (E) Klein Mark., Gastwirt, Wirtschaft z. Waldhorn

+ Neufeldstr. +

15 (E) Ermel August, Maler- u. Tapeziergesch.
15a (E) wie Nr. 15
Hellmann Wrn., Schreiner
Moll Kurt, El.Ing.
17 (E) Kußler Berta, We.
Kußler Walter, Kraftfahrer
19 (E) *König Gottlieb, Erben
Kiefer Lisette, We.
König Elsa, Frau
21 (E) Merkle Gottl., Landwirt, Pferdehandlung
Merkle Ruth, Frau
Schenk Wlt., LebensmGesch.
Weber Rud., Kranführer
23 (E) *Waidmann Lydia Erben
Durand Frdr., Maschinist
Grobs Emma, Frau

+ Rheinbrückenstr. +

25 (E) Hechler Willi, Blechneri u. Install. ⊶ 51885
27 (E) Rußweiler Karl, PBetrAssistent aD.
Rußweiler Frida, Rentnerin
Stutz Willi, Schlosser
29 (E) Schenk Frieda, Frau
Gamber Erna, We.
König Lina, We.
Laible Rosa, Frau
Schenk Willi, Schlosserei ⊶ 51451

Wilhelm Müller BÜRO-EINRICHTUNGEN Karlstraße 34 General-Vertretungen Fernruf 27080 Büromaschinen

BLB BADISCHE LANDESBIBLIOTHEK Baden-Württemberg

In allen Apotheken und Drogerien finden Sie die weltberühmten Heilmittel des Staatsbades Bad Ems

EMSER KRÄNCHEN bei Husten u. Heiserkeit

EMSER BALSAM bei Schnupfen u. Erkältungen

Nr. Linke Seite

31 (E) Dümas Alfr., Wachmann
Kube Max, Ang.
31a (E) König Johanna, We.
Hörner Wlt., Schiffsführer
Köhler Helm., Gärtnerei
Krum Rolf, El.Ing.
Meinzer Sieghart, HLehrer
Reichert Elfr., Frau
33 (E) Brandmeier Hch., Polsterergeschäft
Auth Berta, We.
Kiefer Anna, We.
35 (E) Stoll Joh., Arbeiter
Stoll Wlh., MaschSchlosser
Stoll Wrn., Handformer
37 (E) Engel Wlh., Elektromont
Engel Emma, We.
Pößnecker Jens., kfm.Aug.
39 (E) Engelhardt Aug., Landw.
41 Fällt aus
43 (E) Wilholm Anna, We.
45 (E) *Hauck Kurt, EggensteinerStr. 37
Diehm Willy, Ing.
Gindner Ewald, Maurer
Hauck Wlt., Schweißer
Hauer Jul., Kfm.
Müller Gg., Kfm.
Zscharschuch Gg., Mech.
Zscharschuch Gerh., Werkz. Konstrukteur
47 (E) Knobloch Wlh., Schlosser
Bock Ad., MaschSchlosser
47a (E) Rink Aug., Arbeiter
Dohm Hans, Schiffsbauer
49 (E) Walter Stef., Bierf., Flaschenbierhandlung
51 (E) Meinzer Ad., Kraftf.
Klitsch Emma, We.
Meinzer Lina, Frau
53 (E) Rung Arth., Landwirt
Härter Willy, Schmied
55 (E) Reisner Thomas, BehAng.

Rechte Seite

+ Saarlandstr. +

2 (E) Wintsel Aug., Packer
Schneidmann Luise, Frau
2a (E) Vollmer Luise, We.
Grobs Karl, Rentner
4 (E) Frei Friedrich, Landwirt

+ Neufeldstr. +

6 (E) Keim Adam, BäckerM.
Ermel Heinz, Friseurgeschäft
Haberkamp Wrn., HdlsVertr. ⊶ 51050
Hug Wolfg., Bäckerei ⊶ 51050
Nelz Rich., Arbeiter
Ruckdeschel Wrn., techn.Ang.
8 Fällt aus
10 (E) Bechtold Chr., BehAng.
12 (E) König Frdr., Schmied
14 (E) Wiebelt Frieda, We.
16 (E) Knobloch Frdr., Hafenarb
Weber Paul, Arbeiter
18 (E) Bickel Albert, Rentner
Ermel August, Maler
20 (E) Stieber Aug., Arbeiter
Hauer Lina, We.
Loch Wrn., VAng.
Weiss Alfr., Dreher
22 (E) Bad. Blechpackungswerk GmbH. ⊶ 53951
(Hvw.: Willi Schaller, Struvestr. 15)
Berger Valentin, Rentner
Blum Otto, Werkmeister
Blum Wlh., LackierM.
Denner Franz, Magazinier
Engel Wlh., MaschSchlosser
Jones Henny, Frau
Kapp Aug., AbtM.
Kreidler Albert, Portier
Kutscha Jos., Arb.
Moritz Osw., Expedient
Schmittner Ernst, Arbeiter
Baracken bau
Crocoll Wlh., Schuhmacherei
Geißert Gerh., SchlosserM.

+ Rheinbrückenstr. +

Nr. Rechte Seite

24 (E) Kockrich Harry, Schlosser
Götz Johs., HLehrer
Reimold Kurt, Schlosser
26 (E) Nutz Lina, We.
Matuszewski Lydia, Frau
König Mina, We.
28 (E) Erndwein Aug., Arbeiter
32 (E) Grether Erna, We.
34 (E) Brunn Rud., Arbeiter
Hoffmann Konr., Blechn. u. Install.
36 (E) *Bad. Blechpackungswerk, Rheinbergstr. 22
Rink Aug., Mechaniker
38 (E) Mühl Rud., Verzinker
Jüngling Heinz, Lagerverw.
Siegel Wlh., Rentner
40 (E) Bechtold Wlh., städt.Arb.
Hebäcker Alb., OZollsekretär
Pfeifer Anna, PSekrn.
42 (E) Schempp Karl, Arbeiter
Barth Frieda, Frau
Bechtold Gerh., Kaufm.
Seiberlich Otto, MaschSchlosser
Weisert Ldw., KfzHandwerker
44 (E) Meinzer Karl, Stahlschleif.
Abendschön Erich, Kraftf.
Barth Anna, We.
Richter Rosa, Frau
44a (E) Brechbilder Emil, Werkmeister
Vollmer Heinz, Keramiker
46 (E) Siegel Ad., Zimmermann
Wagner Anton, Maurer
48 (E) Meinzer Gust., Arbeiter
König Kurt, Arbeiter
50 (E) Kauter Karl, Waldhüter
Barth Lina, Frau
Reiser Heinz, Fräser
52 (E) *Rummel Lina, Frau
Rummel Günter, kfm.Ang.
Rummel Karl, Maler
54 (E) Kirchner Frieda, We.
Kirchner Elisab., We.
Kirchner Wlh., Arbeiter
Zettl Philomena, We.
56 (E) Waltenberger Frieda, Frau
Bechtold Karl, Feldhüter
58 (E) Scherer Ant., OZollschiffer aD.
Reichert Berta, We.
60 Fällt aus
62 (E) Castendyk Gottfr.-Wlh., Techn.

Rheinbrückenstraße

(Knielingen)
Stadtplan F G 7
(Einseitig bebaut)

+ Eggensteiner Str. +

1 (E) Siegel Karl, Rentner
Crocoll Emma, Frau
Engel Willi, Friseurgeschäft
Friebele Berthold, Schreiner
Hartwig Gisela, Frau
Knobloch Frdr., Lagerist
Mattern Marg., We.
Nees Lydia, Frau
Rink Günther, El.Install.
Rink Karl, Lackierer
2 (E) Hauck August, Landw.
Ludwig Frieda, MaschStrick. ⊶ 53166
Ludwig Ottmar, Ang.
3 (E) Knobloch Wlh., Blechner
Knobloch Willi, Küfer
4 (E) *Hauck Geschw.
Hauck Lina, HandarbHLehrn. (Hvw.)
Timmermann Wlt., Maurer
5-6 Fallen aus
7 (E) *Daum Lisi, Frau
Schneidmann Frdr. jun., Kraftf.
Schneidmann Frdr. sen., Schlosser ⊶ 52353
Daum Wlt., techn.Ang.
Daum Willy, Ing.
8 (E) Meinzer Karl, Hafenarb.
Meinzer Willi, Maler
9 (E) Reuter Rich., VVertr.
Steinbrecher Karl, Mech.
Würzburg Hermann, Rentner

Nr.

10 (E) Herrmann Ad. sen., RbInspektor aD.
Herrmann Ad. jun., techn.BbSekr.
11 (E) *Hötzel, Erbengemeinsch. (Hvw.: Fritz Hötzel, ElsässerStr. 12)
Hötzel Ad., Monteur
Hötzel Emil, Kraftfahrer
Hötzel Ldw., HeizMont.
Hötzel Luise, We.
Hötzel Martha, We.
12 (E) Heck Heinrich, HausM.
Wieczorek Ernst, Arbeiter
13 (E) *Götz Hrm., Ettlingen, Rheinstr. 42
Klauser Ad., SattlerM.
Ohmer Willi, Arbeiter
Schenk Ldw., Schneiderei (Hvw.)
14 (E) Kiefer Frieda, We.
Kiefer Wlt., BehAng.
Rink Karl, Zimmermann
Vollmer Max, Weinhandlung
Wendt Ernst, Kraftf.

+ Schulstr. +

15 (E) Hauer Anna, We.
Ansel Anna, Frau
Bertram Karl, Lokheizer
Schlindwein Hch., Kraftfahrer
16 (E) Rockenberger Wilhelm, BlechnerM.
Fuchs Hrm., SteinmetzM.
Rockenberger H., Blechnerei u. Install. ⊶ 53109
17 (E) Rockenberger Ad., Registr.
Kohout Franz, Schreiner
Rockenberger Kurt, Modellbauer
Wüst Luise, We.
18 (E) *Meinzer Joh., We., Erben Kiefer Frieda, We.
Meinzer Gustav, Rentner
Schäfer Horst, Schaltmech.
19 (E) Baumann Frdr., Landwirt, Fuhrunternehmen
Heinz Gg., Rentner
20 (E) *Knobloch Wilhelm, EggensteinerStr. 19
Barth Rud., Packer
Ermel Gerh., Gärtnerei
Schwab Mor., ORang. iR.
21 (E) *Frei Wlt., Heckerstr. 38
Klingler Aug., städt.Arbeiter
Klingler Rud., Zimmermann
Novak Franz, Schlosser
22 (E) Nees Emil, Arbeiter
Ehredt Kurt, Techn.
Kiefer Elisab., We.
Lehmann Manfred, Dreher
Rockenberger Anna, Frau
23 (E) Merz Fritz, BbInsp.
Barth Luise, We.
Jaenike Frdr., Portier
24 (E) Frei Adelh., KrkAng. u. *Meinzer Frieda, Rheinbrückenstr. 18
Frei Lina, We.
Grether Herb., Schreiner
Hauk Ad., Heizungsmonteur
Meinzer Frieda, Frau
25 (E) Kiefer Wlh., Landwirt
Bechtold Wlt., städt.Ang.
Crocoll Rolf, Maler
Frei Luise, We., Gaststätte z. Kaiser Friedrich ⊶ 51892
Hechler Lina, We.
26 (E) Hook Frdr., FrisM.
Gerstner Hella, DFriseurgesch. ⊶ 50677
Gerstner Kurt, Vertr.
Städt. Sparkasse, Zweigstelle Knielingen ⊶ 51696

+ Herweghstr. +

27 (E) Hauck Wlh., Zahnarzt ⊶ 53035
Simchen Berta, We.
28 (E) Vitt Dr. Alfr., pr.Arzt ⊶ 51333
Schreiber Dr. Ewald, Arzt
29 Fällt aus

Nr.

30 (E) Lang Willi, Feuerwehrmann u. Lang Ilse, Frau
Lang Karl, Rentner
Lang Friedrich, Elektromont.
Mai Helm., Schaffner
31 (E) Stellwag Lydia, We.
Wolf Wlh., VerwAng.
32 (E) Heck Wlh., Kranführer
Heck Erich, Kraftf.
Ochs Gertrud, We.
Pappusch Günther, Polierer
33 Fällt aus
34 (E) Hauer Wlh., OLehrer
Schuler Arnold, Lehrer
35 (E) *Schönlaub Hdw., We. Hermann-Köhl-Str. 1
Kiefer Adolf, MetzgerM.
Steinberger Aug., HdlsVertr.
36 Fällt aus
37 (E) Häußermann Eug., Photokaufmann u. *Bachmeier Otto, KarlsruherWeg 84
Hofmeister Wlt., Elektromech.
Schmidthäusler Ldw., SchlosserM.
39 (E) Leuthe Bernhard, PolBeamt.
Huck Herbert, PolBeamt.
50 (E) Siemens & Halske AG. ⊶ 8951
Deutsche Grammophon GmbH. ⊶ 8951
Klangfilm GmbH. ⊶ 8951
Sabel Sergius, OIng. ⊶ 51403

Rheingoldstraße

Stadtplan H 9, 10
Sog. Innenstr., parallel zur Moltkestr. und Nördl Hildapromenade
Nach der Oper „Rheingold", aus der Trilogie „Der Ring der Nibelungen" von Rich. Wagner benannt

Linke Seite

1 (E) *Hörst Dr. Wlh., Freiburg i. Br., Beethovenstr. 29
Bopp Dr. Elmar, Rechtsanw.
Hofmann Fritz, Geschf.
Spatschek Frz., VDir.
3 (E) Wielandt Marie, We.
Gockel Waltraute, Sekrn.
Seiler Emmy, Frau
5 (E) Mühe Dr. Wlh., MinDir. aD., Helfer in Steuersachen ⊶ 25371
Gleich Franz, Rentner
Greß Hedwig, We.
Jacob Alwina, We.
Jacob Hdw., HLehrerin
7 (E) Gräf Dr. Anne, Ärztin
Gräf Dr. Joch., Facharzt ⊶ 25152 (Wohn.)
Höferlin Hilda, Rentn.

+ Wotanstr. +

9 (E) Holzenthaler Elsa, We.
Dischler Elisab., We.
Schmidt Dr. Ing. Walter, Prof. ⊶ 22444
11 (E) Bregenzer Egon, BkDir. aD., HdlsVertr. ⊶ 22805
Schaible Wlt., LGRat
13 (E) Lindenberger Heinrich, Kfm. ⊶ 51623
15 (E) Burger Wlh., Buchdruckerei (Büro) ⊶ 52589
Nöldeke Christine, Musiklehrerin
17 (E) Tröndle Mathilde, We. ⊶ 27278
Kremers Dr. Dieter, Lektor,
Werner Anna-Luise, We.
19 (E) *Roth Ldw., Dipl.Ing. Mozartstr. 4
Leibholz Dr. Gerh. Prof., Bundesrichter
21 (E) *Leiner K., DiplKfm., Ettlinger Str. 19
Deutsch-Engl. Kindergarten ⊶ 22705
Sorg Agathe, Erzieherin

BAUBEDARF KARLSRUHE i. B.

Baubedarf

Karlsruhe
Karlstraße 108/112
Fernruf * 28523

Lieferung von:
TOSCHI-Rohren, -Trennwänden, -Platten und -Wellplatten in Asbestzement

BLB BADISCHE LANDESBIBLIOTHEK
Baden-Württemberg

DKW-Motorräder
DKW-LEEB
Karlsruhe, Amalienstr. 63/65
FERNRUF 26018

Nr. Rechte Seite

+ Siegfriedstr. +

2 (E) Graf Karl, HdlsVertr. ⊶ 23895
Neuburger Jos., Rektor
Mueller-Mittler Elis., We. ⊶ 20361
4 (E) Schoch Otto, MinRat aD. ⊶ 25329
Günther Paul, Prof. ⊶ 22671
Seubert Eva Ursula, StudRätin
6 (E) Hartmann Lucie, We. ⊶ 23150
Ehrt Johanna-Luise, Sekrn.
Groh Dr. Wlh., UnivProf. iR. ⊶ 28392
Ziehlberg Anna v., We.
8 (E) Laurson Bruno, Dipl.Ing., RegBauM., ArchitBüro ⊶ 25855
Laurson Berta, We.
Margraf Erika, Sängerin

+ Brunhildenstr. +

10 (E) Kraemer Otto, HochschulProf., ⊶ 23523
Kraemer Tilmann, Ing.
Michele Adelheid, Frau
Toldrian Marie, We.
12 (E) Hempfing Olga, We. ⊶ 28369
Lochmann Winfr., Bauing.
Ummenhofer Anna, We.
Wenzel Luise, VerwAng.
14 (E) Fribolin Edith, We.
Schellenberg Franz, Reisender

Rheinstrandallee

(Rheinstrandsiedlung)
Stadtplan K 6

Linke Seite

7 (E) *Badenwerk
Menrad Kurt, Ing.
Pferrer Aug., Schlosser
Rohrhirsch Wlt., MechM.
Schiffmacher Alfred, Schlosser
9 (E) wie Nr. 7
Fischer Hch., MaschSchlosser
Kuttelwascher Jos., Heizer
Meyer Wrn., Maschinist
Tong Wlh., Maschinist
11 (E) wie Nr. 7
Breite Willi, Feinmech.
Dennert Johs., OMaschinist
Jehle Hilda, We.
Knepper Willi, OHeizer
23 (E) Kaufmann Hans, Schreiner

Rheinstrandbad Rappenwört

Siehe Dammweg 52

Rheinstrandsiedlung

Stadtplan K 6, 7
siehe Am Anger, Karl Delisle-Str., Aug.DosenbachStr., Feldblumenweg, Kiebitzenweg, Kleiner Anger, Lindenallee, Meisenweg, Nachtigallenweg, Panoramaweg, Pappelallee, Wiesenblumenweg, Zeisigweg

Richard-Wagner-Str.

Stadtplan H 9
Beginnt an der LudwigMarumStr. und endet an der Kaiserallee
Richard Wagner, Komponist, geb. 1813, gest. 1883

Linke Seite

+ Ludwig-Marum-Str. +

1 (E) *Deutsch-Koloniale Gerbstoff-GmbH., Südbeckenstr. 22 ⊶ 51715
Schiele Heinz, Geschf. ⊶ 53301
3 Fällt aus
5 (E) Wilfert Armgard, Frau
Kyle Henry, Kfm.
Störzinger Karl, HeizMont.

+ Schubertstr. +

Nr. Linke Seite

7 (E) Ingenohl Dr. Hans, Rechtsanwalt ⊶ 51155
Ingenohl Heino, Referendar
Ingenohl Maria, We.
9 (E) Peter Marthel, We. ⊶ 52485
Deutsche Lupocid-Ges., Arzneimittelherst.
Meinzer & Peter ⊶ 52485
Kaufmann Fred, Geschf.
Schneider Detlev, Kraftf.
Sprenger Paul, Kfm.
11 (E) van Kleef Dr. Gerh., pr. Arzt ⊶ 51103
13 (E) Heiden Fritz, Dipl.Ing., LebensmTechniker ⊶ 50405
Hartmann Jos., Helfer in Steuers. ⊶ 52435
Heiden Erich, Fbrkt. ⊶ 50405
Meyer Ernst, FPräs. aD., Steuerberater ⊶ 52435
Schulz Klara, We.

+ Bachstr. +

15 (E) Morlock Ernst, Dipl.Ing., Baugesch. ⊶ 50115
May Dr. Volker, Rechtsanw. ⊶ 50317
Pielicke Karl, Ing.

+ Kaiserallee +

Rechte Seite

+ Ludwig-Marum-Str. +

+ Schubertstr. +

2—4 Fallen aus
6 (E) *Madlener, Erben
Klotz Erna, We.
Sinn Johanna, We.
Speck Karl, VerwBuchhalter
Speck L., Teppichreparaturen
Spielhoff Else, We.
Stuffer Ernst, Inh. d. Fa. Leipheimer & Mende ⊶ 51680
8 (E) Heymann Wolf Dieter, Kfm. ⊶ 50564 u. andere
Jäckle Lina, Frau ⊶ 51272
Kießling Trinette, We.
Roth Dr. Ldw., Naturwissenschaftler
10 Fällt aus
12 (E) * Lutz Luise, Erben
Hiller Anna, Pensionärin
Kleiber Hilda, Frau
Lupberger Gunhild, Frau
Schneider Feodora, We. ⊶ 51169
Schneider Oskar, Transit-Kellerei, Weinimport ⊶ 51169
Staiger Wlt., Präsident ⊶ 51132

+ Bachstr. +

14 (E) *Ziegler Maria, Speyer u. andere
Emling Val., Rentner
Fehr Wlt., Ing.
Fraatz Hans, Techniker
Gutter Anna, We.
Haller Elfriede, JustAng.
Rudolf Wlfg., OBeleuchtM.
Wabra Dr. Hrm., Zahnarzt ⊶ 51257 (Praxis)
Ziegler Edm., Ing. (Hvw.)
16 (E) *Fretter-Picco Otto, Freiburg i. B., Eggstr. 9
Lindner Marie, Privat-Altersheim ⊶ 50040 (Hvw.)
Gysser Elisab., HLehrerin iR.
Lubowski Elisab., We.
Mayer Ldw., Pens.
Niedenführ Auguste, We.
Seiler Hdw., We.
Stammler Hildeg., Rentn.
18 (E) Kern Marta, We.
Pallmert Rich., Rechtsanw. ⊶ 25664
Rees-Bock Hel., Verlagsang.
Schmid Lothar HdlsVertr.
Wohlgemuth Erwin, RegBauDir. aD.
20 (E) Diefenbacher Aug., Kelterei besitzer ⊶ 23440
Diefenbacher Gerh., Dipl.BrauM.
Martz Leo, Kfm.

+ Kaiserallee +

Riedstraße

(Rüppurr)
Stadtplan N 11
Verbindet die Allmend- mit der Löwenstr., parallel zur Pfauenstraße
Ried = sumpfige Wiese

Nr. Linke Seite

+ Löwenstr. +

1 (E) *Stubenrauch J., Sondernheim, Pfalz
Gerlach Karl, Mag. (Hvw.)
Greim Alb., Buchhalter
Haas Rob., Ing. u. FachschulOLehrer
Martin Elisab., Frau
Velten Osk., Löwen-Drogerie ⊶ 31310
3 Fällt aus
5 (E) Friedrich Frida, Frau
Jund Ernst, Stadtamtmann iR.
7 (E) Aich Hrm., Monteur
Niemeyer Hans, Gartenarch.
Weisser Fridolin, Ing.
9 Fällt aus
11 (E) *Stadt Karlsruhe
Lapp Hch., MaschSchlosser
Volksschule Karlsruhe, Schulabteilung Rüppurr ⊶ 31178

+ Lützowstr. +

13 (E) *Gartenstadt Karlsruhe eGmbH., Ostendorfplatz 2
Doll Frieda, We.
Heiling Stef., Ang.
Hüther Herb., VermTechn.
Jögel Ant., Schneiderei
Saile Antonie VerwAng.
15 (E) Hohn Rosa, We.
Deckwerth Rich., Ang.
17 (E) Feininger Karl, OZugf.
Roggenbock Wlh., PolM. aD.
19 (E) Kötzle Wlh., Kraftfahrer
21 Fällt aus
23 (E) *Kötzle Hrm., Göhrenstr. 11
Bauplatz

+ Allmendstr. +

Rechte Seite

+ Löwenstr. +

2 (E) Voigt Ernst, mech.Werkst. ⊶ 30263
Kersebrock Wlt., Stanzer
Trautwein Wolf, Mech.
4—6 Fallen aus
8 (E) Bitz Max, Amtsgeh. iR.
Rehm Hch., RbAmtmann aD.
10 (E) *Bitz Max, Riedstr. 8 (Garten)

+ Lützowstr. +

12—18 Fallen aus
20 (E) Garscha Dr. Frdr., Konservator
Garscha-Schollmeyer Kath., Prof., Bildhauerin
22 Fällt aus
24 (E) Wolf Alfred, BrauM. ⊶ 32387
Benke Herbert, Drogist
26 (E) Gehrig Karl, Bahnarb.
Gehrig Karl jun., ResLokf.
Ziegler Karl, Mech.
28—30 Fallen aus
32 (E) Bickel Wlt., MalerM. ⊶ 30284 (Werkst.)
34 (E) *Friebolin Karl sen., Allmendstr. 13
Friebolin Karl jun., DachdeckerM.
36 (E) wie Nr. 34
Kritzer Hrm., StOSekr.
Pastoors Hans, kfm.Ang.
Roschy Rob., BehAng.
Wirth Frida, We.

+ Allmendstr. +

38 Fällt aus
40 (E) Klotz Frdr., OLehrer
Klotz Osk., Verw.Ang.

Riefstahlstraße

Stadtplan H 10
Beginnt am Mühlburger Tor und zieht in nördl. Richtung zur Moltkestr.
Wilhelm Riefstahl, Maler und Professor an der Kunstschule, geb. 1827, gest. 1888

Nr. Linke Seite

+ Kaiserallee +

1 (E) Neu Dr. Gg., pr. Arzt ⊶ 25196
3 (E) Linzenmeier Dr. Gg., Prof., Frauenarzt ⊶ 25533
Linzenmeier Jutta, Stewardeß
5 (E) *Dieffenbacher Lene, Frau
Dieffenbacher Hans, Kfm. ⊶ 24800
7 (E) *Wißler Karl, We., Erben, Kaiserstr. 237
Wißler Alfons, Kfm.

+ Hoffstr. +

9 (E) *Deutsches Reich (Vermögensverwaltung des Landes Baden-Württ.) (Hvw.: Staatl. Liegenschaftsamt, Kreuzstr. 1)
Gefängnisse Karlsruhe — Männergefängnis u. Untersuchungshaftanstalt Karlsruhe ⊶ ✱ 20141

+ Moltkestr. +

Rechte Seite

+ Kaiserallee +

2 (E) *Ev. Kirchengemeinde Karlsruhe, Luisenstr. 53
Christuspfarrei Nord ⊶ 24722
Fritscher Luise, KrkSchwester
Krankenpflegestation der Christuskirche
Ott Günther, RegRat
Ott Liesel, We.
Ratzel Willy, Pfarrer (Hvw.)
Schäufele Käthe, KrkSchwest.
4 (E) *Versorgungsanstalt des Bundes und der Länder
Bächle Hans, Maler u. Graph. ⊶ 32738
Feidel Wlh., kfm.Ang.
Gattermann Dr. Wrn., Facharzt f. Nerven- u. Gemütsleiden ⊶ 24511
Karrmann Rud., Kunstm.
Schill Gerda, Sekrn.
Tillmanns H., BezDir. ⊶ 24825
Zimmermann Dr. Gert., pr. Arzt ⊶ 27688
6 (E) Töpper Dr. Frdr., prArzt, ⊶ 23823 u. Töpper Olga, We.
Dilli Ad., Zahnarzt, ⊶ 23871
Dilli Max, AbtLtr.
Fuchs Val., JustOWachtM.
Heinrich Karl, Packer
Schwartz Emil, Maler
Stumpf Hrm., Geschf. ⊶ 21571
Stumpf Phil., Direktor iR. ⊶ 21571
Verein Creditreform eV., Handels- u. Kreditauskünfte ⊶ 21571

+ Hoffstr. +

8 (E) Schelling Erich, Prof., ArchitBüro ⊶ 22021
Heitmann Helm., Ang.
Jordan Reinh., Geschf.
Kahn Paul ,Kfm. ⊶ 25408
Karrer Trude, Bühnenbildnerin ⊶ 22021
Lunk Jürgen, BkAng.
Martin Dr. Rud., Augenarzt ⊶ 28566 (Praxis)
Radermacher Karlheinz, Dipl.Ing.
Scharringhausen Hans, Fabrikant
10 (E) *Schöpf Melitta, Frau
Eiermann Prof. Egon, ArchitBüro ⊶ 23423
Hilgers Rob., ArchitBüro ⊶ ✱ 23423
van Huizen Hdw., We.
Krämer Agathe, Frau
Martin Maria, We.
Schöpf Karl, BetrInh. ⊶ 25227

Bei Sterbefällen rufen Sie bitte: Sammelnummer 22411
Wir besorgen alles! Sämtliche Formalitäten bei den Behörden kostenlos!
Erstes Karlsruher Bestattungsunternehmen „Pietät"
MATHÄUS VOGEL
Särge vom einfachsten bis prunkvollsten.
Sterbewäsche in großer Auswahl.
Überführungen von und nach auswärts.
HIRSCHSTRASSE 44 und HAID-&-NEU-STRASSE 44

BLB BADISCHE LANDESBIBLIOTHEK
Baden-Württemberg

Gebr. Kolb *Fenster / Schaufensteranlagen* Gegr. 1872
Bachstraße 43 Fernruf 52221/22

Nr. Rechte Seite

10a(E) *Gagfah, München
Jung Bruno, VerwOInsp.
Siebenlist Hildegard, Frau
Teichgräber Kurt, Justitiar
Wandkowski Willi, Verkaufsltr.
⊶ 25001

+ Jahnstr. +

12 (E) Bahn Johanna, We.
Bathiany Wlh., Rechtsanw. u. Steuerber. ⊶ 23308
Herrmann Dr. Karl, Prof.
Koller Leop., Arb.
Krause Paul, BetrM.
Mühl Marg., Frau
Schmid Rosa, Frau

+ Moltkestr. +

Rieselweg

Stadtplan G 9
Im Gewann „Binsenschlauch" gelegen. (Gebiet der Eigenhandbau-Genossenschaft, GmbH.)
Zieht vom Kuckucksweg unmittelbar neben dem Haus Nr. 28 in nördlicher Richtung

Linke Seite

1 (E) Constantin Karl, Schlosser
Constantin Else, We.
3 (E) Constantin Frdr., Vorarb.
Staub Frdr., OWachtM.

Rintheimer Querallee

(Im Wildpark)
Stadtplan E F 11, F 12, G 13
(Nicht bebaut)

Rintheimer Straße

Stadtplan H 13, 14
Beginnt bei der Georg-Friedrich-Str. und zieht nach Rintheim

Linke Seite

+ Georg-Friedrich-Str. +

1 (E) *Erzbischöfl. Kollektur, Freiburg/Brsg.
Baster Anna, We.
Berthold-Apotheke, Schroff Wlt. ⊶ 22885
Brunner Ottilie, We.
Curtaz Hermine, Tabakw.-Geschäft
Drisch Al., Schlosser
Fischer Paul, VerwAng.
Fütterer Sofie, We.
Germerdonk Berta, Frau
Holz Geschw., Privat
Kafka Otto, Schlosser
Künzler Hrm., StbOSchaffn. iR.
Listl Hilde, We.
Naumann Rosa, We.
Nirk Otto, Autosattler
Pallmer Hildegard, We.
Reichert Ernst, Gastw.
Schneider Willi, Schreiner
Schroff Katharina, We.
Schroff Wlt., Apotheker ⊶ 22885 (Hvw.)
Schwammberger Irmgard, Frau
Wolf Gottlob, Rentner
3 (E) *Schmitt Helm., Schillerstr. 36
Gärtner Erwin, HdlsVertr.
Goos Ernst, ElMont.
Krüger Ed., Buchh.
Kühn Rob., Automech.
Nothstein Barbara, We.
Schöne Hans, Malergesch. ⊶ 28173
Schuster Viktoria, DSchneiderei ⊶ 20814
Schweizer Hch., ElektroM. ⊶ 23161
Steiß Frdr., Uhrengesch. u. Werkst. ⊶ 22263
Steiß Ludw., KrimSekr. aD.
Uhrmacher-Innung ⊶ 22263

Nr. Linke Seite

5 (E) Speich Al., Milchhdlr.
Kempf Wend., Werkschreiber
Kumm Wlh., Kraftf.
Oelschläger Luise, We.
Oelschläger Maria, We.
Röckinger Otto, AmtsOGeh.
Seidl Joh., Rentn.
Senn Frdr., Kraftf.
Thiemt Alfr., KrkKontr.
Waltenberger Alw., Schuhm.
Wurm Elsa, We., Schneidn.
7 (E) *Arbogast Maria, We., Baden-Oos, Gr. Waldstr. 2
Czerny Hugo, Ang.
Degler Karl, MechM.
Dezenter Val., Maschinist
Glaser Bert., HdlgsBevollm.
Glaser Julie, We.
Kienzler Maria, We.
Kramp Anna, We.
Kühn Leop., SchlosserM. ⊶ 24012
Lutz Konr., StbOSchaffn. aD.
Neth Berta, Frau
Neth Otto, Arbeiter
Nold Anton, Schreiner
Nufer Elise, We.
Sakac Elisabeth von, Frau
Schaefer Hch., kfm. Ang.
Vollmer Frdr., VerwOSekr.
9 (E) *Förnsel Elisab., We., Erben
Defilippi Maria, Frau
Domagalski Wlt., MaschSchlosser
Götz Rosa, We.
Hertle Alfr., BäckerM.
Köhler Rosa, We.
Krüger Elisab., We.
Renz Osk., Schmied
Ruscher Rud., LokBetrInsp.
Umhauer Erw., Arb.
Wohlwend Marie, Frau
Zwick Hugo, SchreinerM.
11—13 (E) *Hartmann Rud., Tullastr. 38
Nicht bewohnt
15 (E) *Hoepfner Albrecht Brauerei
Eberle Kath., We.
Hoepfner Else, We.
Marx Auguste, Rentnerin
Schreyer Karl, Schlosser
17 Bauplatz
19—21 Fallen aus
23 (E) Allmendinger Elsa, We.
Allmendinger Emil, Gipsergesch. ⊶ 23288
Buhles Willi, kfm.Ang.
25 (E) wie Nr. 23
Nicht bebaut
27—31 Fallen aus
33 (E) Zimmerle Emmi, We.
Rolladen-Frey, Frey Fritz, Rolladenfbr. ⊶ 22500
Weiss Oskar, kfm.Ang.
33a(E) Höfel Wlh., Zimmergesch. ⊶ 23659

+ Tullastr. +

35—49 Fallen aus
51 (E) Minges Willy, Autoverwertung (Lager) ⊶ 23647
53 (E) *Oehler Karl, Veilchenstr. 23
Brucker Eleonore, Frau
Jägel Hans sen., Zahnarzt ⊶ 22602
Kirsch Ernst, Dipl.Ing.
53a(E) Polzin Paul, Fabrik chem.techn.Produkte ⊶ 26667
57 (E) Eberle Jul., HausM.
59 (E) Wittmann Adam, Rentn. u. Gehrig Katharina, Frau
Gehrig Kath., We.
Jentner Chr., Rentn.
Kohler Frieda, We.
Kohler Joh., Arb.
Pröbsting Brnh., Arb.
Reeb Arth., Schleifer
Schaudt Frdr., PFacharb.
Wolf Edgar, Kraftf.

Nr. Linke Seite

61 (E) Kümmet Wlh., Holzsäg.
Eberhardt Otto, Schlosser
Granget Karl, Blumenhdlr.
63 (E) *Mundle Joh., GeorgFriedrichStr. 17 (Gartenhaus)
Meinzer Emil, Malergesch. ⊶ 24695
65—67 Fallen aus
69 (E) Ulmer Anna, We.
Axtmann Nannette, Frau
Beck Ida, We.
Bender Alice, Frau
Drabek Christine, We.
Heiligmann Johannes, Rentn.
Hoffmann Paul, Schreiner
Vogel Frz., Gärtnerei
Zähringer Rosa, We.
71 (E) *Bach Wlhe., Erben
Hack Karl, StbSchaffn.
Maier Rud., BäckerM.
Scheurer Karl, Ang.
71a(E) Bieber Jos., Buchh. u. Bieber Ed., BkAng.
73—79 Fallen aus
81 (E) *Stadt Karlsruhe
Bednorz Joh., PolBeamt aD
Ficken Kather., Frau
Matuschek Erich, Kfm.
Opitz Kath., We.
83—99 Fallen aus

+ Mannheimer Str. +

Rechte Seite

+ Georg-Friedrich-Str. +

2 (E) *Brauerei Moninger
Beck Jak., Maurer
Fuller Theodor, Blechner
Grimm Edm., Gaststt. z. Krone ⊶ 28792
Haag Ferd., Fbrkt.
Haas Erna, Frau
Hemberger Alb., Gipsergesch. ⊶ 28631
König Johanna, We.
Meier Gust., Schlosser
Nold Alois, Arb.
Scholz Joh., Tischler
Sexauer Manfr., Schauspieler
4 (E) *Brauerei Moninger (Stallungen)
6 (E) *Butterfaß Ldw., Ing., GeorgFriedrichStr. 3
Mailer Max, Schuhmacherei
8 (E) *Weigand Nik., Erben
Weigand Nik., Dachd. u. Gerüstbau ⊶ 26592
10 (E) *Löwenbrauerei Philippsburg (Hvw.: Aug. Diefenbacher, RichardWagnerStr. 20)
Albert Frz., Schreiner
Brühlmann Joh., Süßmoster
Deck Hel., We.
Gißler Emil, PackM.
Göhringer Anna, We.
Hartmann Karl, VerwSekr.
Schäfer Ferd., RegSekr. iR.
Steimel Hans-Dieter, Kraftf.

Hinterhaus

Diefenbacher Aug., Großkelterei u. Weinhdlg. ⊶ 23440
Egner Karl, städt.Ang.
Plön Emil, Schlosser
Plön Rolf, PFacharb.
Rink Aug., Kraftf.
Schuster Klaus, PSchaffner
12 (E) *Kopp Hch., Erben
Büttner Magd., We.
Burkart Erich, Arbeiter
Feuchter Anna, We.
Kolb Elise, We.
Kolb Max, Schlosser
Stiefvater Erich, Zimmermann
Stiefvater Wlh., Rentn. (Hvw.)
Werner Gustav, Emailmaler
Zipse Wlh., Kraftf.

Nr. Rechte Seite

14 (E) *Spitzfaden Theob., Vorholzstr. 13
Bösinger Rud., SchreinM.
Hoffmann Reinhold, Herst. v. Knöpfen ⊶ 24402
Jäger Arth., städt.Ang.
Kästel Karl, städt.Ang.
Klenert Marta, Frau
Kratzer Maria, We.
Rieger Walburga, We.
Rothfuß Frieda, Arbn.
Schlenker Hrm., Schuhm.
Schnitzer Erwin, Schreiner
Walter Gertrud, Frau
16 (E) Ruh Max, OStInsp. u. *Rupp Elisab., Offenburg, Okenstr. 52

Haus verwaltet: Firma
Rudolf Spitz
Hausverwaltungen
Immobilien
Schillerstraße 27 ⊶ 23428

Hief Andr., Maurer
Leucht Wrn., Schuhmacher
Obergfell Emil, Ladeschaffn. aD.
Seiter Hrm., RbInsp. iR.
Stöhr Barbara, Rentnerin
Straub Jos., Schlosser
Wohlwend Wlh., BkAng.
18 (E) Hauß Frdr., BetrAsst. aD.
Block Anna, Frau
Bühler Rosa, PFacharbn.
Häfner Horst, Buchb.
Hetzel Theresia, Schneiderin
Jäger Rob., Arb.
Kasper Max, DruckArb.
Konsumgen. Karlsr. eGmbH., Verteilungsstelle Nr. 27
Kuchenbeißer Erw., Polst.
Lampert Hans, MaschSchlosser
Schaaf Hch., SchneiderM.
Schwab Elfr., Frau
Schwab Ludwig, Polizist
Staub Hrm., Heizer
Steinle Emma, We.
Strauß Frdr., Rent.
Weber Otto, Schlosser

+ Sternbergstr. +

20 (E) *Schnaible A., Frau, Gutenbergstr. 3
Baier Lucia, Frau
Bender Rudi, KfzHandw.
Bender Wlh., Kernmacher
Bergner Mina, Frau
Fischer Wlh., PKraftwagenf.
Grimm Otto, Reisender ⊶ 23420
Meisch Val., Rentn.
Oechsler Hrm., JustAng.
Stoll Frz., kfm.Ang.
Stoll Hch., Kraftf.
Weber Gust., PBeamt.
22 (E) Christ Margar., We. Malergesch. ⊶ 26606
Ev. Kindergarten
Ilg Edw., ChirurgMech.
Ingold Arth., SchlosserM.
Klein Else, We.
Lohmeyer Alfr., BehAng.
Monami Philippine, Frau
Rösch Rosalia, We.
Weber Anna, Frau
Wittemann Berth., Werkzeugm.
24 (E) *Erbengemeinsch. Wolf
Degenhardt Aug., Rentn.
Dittrich Aurelie, We.
Hauser Jos., Rentn.
Langenstein Lina, We.
Philipp Rob., VermGeh.
Singer Josef, JustBeamt. aD.
Vogelmann Wlh., Buchh.
Wesch Willi, techn.Zeichner
Wolf Eugen, PSchaffn. (Hvw.)
Wolf Rosa, Frau

Wilhelm Müller General-Vertretungen
BÜRO-EINRICHTUNGEN
Karlstraße 34 Fernruf 27080
Büromaschinen

BLB BADISCHE LANDESBIBLIOTHEK
Baden-Württemberg

MONINGER BIER
anerkannt hervorragend

Nr. Rechte Seite

26 (E) Dörflinger Frdr., jun. Fuhruntern. ⇔ 24181
Bensching Bertha, We.
Krämer Alfr., Arb.
Nenninger Lina, We.
Thoma Frida, Frau
Thoma Reinh., Schleifer
Vogelmann Chr., Exped.
28 (E) Stauber Rosl., We., Leihbüch. ⇔ 21586
Dörflinger Frdr. sen., Fuhrgesch. ⇔ 24181
Schätz Anton, Landwirt
Scheib Alois, Bauarb.
Siegel Hildegard, We.
Slawik Jos., Schlosser
Stauber Maxim., Zimmerm.
30 (E) *Rodenheber Frdrke., We., Kronenstr. 23
Axtmann Erw., Kassenbeamt.
Birk Frdr., Schlosser
Brock Arth., Großhdl.
Buchwald Kurt, RegAng.
Eckstein Josefine, Frau
Heil Rnhrd., StbOSchaffn.
Meixner Maria, We.
Raaf Albert, Weichenwärter
Reinhardt Sigrid, Frau
Weißenborn Heinz, Vertr.
32 (E) Schwenger Barb., We. ⇔ 21715
Farr Rud., Schlosser
König Gebh., Rentn.
Linder Rosa, We.
Rick Emil, Stadtamtm.
Schwenger Frz., BkKfm. ⇔ 21715
34—58 Fallen aus

+ Veilchenstr. +
+ Humboldtstr. +
+ Tullastr. +

60 Fällt aus
62 (E) wie Nr. 64
Seitz Karl, Monteur
64 (E) Rudolph Jul., Schreinerei ⇔ 26833
Rudolph Heini, Schreiner
66 (E) Wernecke Reinh., Maschinenbau ⇔ 25209
68 (E) Erb Wlh., Pensionär
Erb Frdr., RegOBauinsp.
70, 72 Fallen aus
74—76 (E) Burst Wlh., Glaserei ⇔ 27133
78 (E) *Beamten Wohnungsbauges. Mannheim, GeschStelle Morgenstr. 7
Bloedorn Hans, RundfMechM.
Ersili Gertr., We.
Ettl Therese, Rentnerin
Fröhlich Helm., RundfMech.
Gall Anton, BäckerM.
Hensel Heinz, MaschFormer
Hensel Otto, Rentn.
Marske Herb., Fahrradmech.
Mayer Herb., Arb.
Mayer Wilhelmina, We.
Müller Arnold, Maler
Neumann Gertr., We.
Oberbeck Marie, We.
Richter Wlh., Beizer
Wagner Auguste, We.

+ Berckmüllerstr. +

Ritterstraße

Stadtplan H I 11
Beginnt am Schloßplatz zwischen Nr. 19 u. 20 und endet an der BeiertheimerAllee bei der Mathystr.
Benannt nach dem früheren Gasthaus „Zum Ritter"
Hieß zuerst „Alt Dreesen Gass" (Alt Drais), dann „Graf Leiningen'sche Gasse"

Linke Seite

+ Schloßplatz +
+ Zirkel +

1 (E) *Müller CF., Buchdruckerei u. Verlag, Karlsruhe
Zerstört

Nr. Linke Seite

3 (E) *Deutsche Bank AG., Karlsruhe, Kaiserstr. 90
Brown, Boveri & Cie. AG. ⇔ 27351
Deutsche Angestelltenkrankenkasse, Landesgesch. Stelle Südwest ⇔ 27611
Hirsch Wlfg. u. Bohne Alfr., ArchitBüro ⇔ 24049

+ Kaiserstr. +
+ Zähringerstr. +

5 (E) *Bad. Beamtenbank
Bernard Hdw., We.
Doering Ernst, Kfm. ⇔ 25159
Doering F. Wlh., Spielwarenhaus ⇔ 25159
Hambrecht Dr. Ph., Facharzt ⇔ 24203
Hisam Hilda, We.
Moser Adelbert, Amtsgeh.
Müllereisert Dr. Felix, Zahnarzt ⇔ 21341
Richters Dr. Jul., Arzt
Unterwagner Sanitätshaus, Inh. Hrm. Walter ⇔ 25129
Wirtschaftsvereinigung der bad. Landkaufleute eGmbH. ⇔ 27837
Wittling Joh., BkBevollm. (Hvw.)

+ Friedrichsplatz +
+ Erbprinzenstr. +

7 Fällt aus

+ Kriegsstr. +

9 (E) Deutsche Bau- u. Bodenbank AG., Zweigniederlassung ⇔ 28421
Breithaupt Hans, Schreiner
Hinkel Sophie, We.
Hinkel Wlt., BkKfm.
11 (E) Kühn Johs., SchreinerM.
Bauer Melanie, We.
Kirchgäßner Ferdy, HSchneiderei
Feuerstein Charl., Wollgroßhdlg. ⇔ 22041
Felz Eug., TabakwGroßhdlg. (Fil.)
Kneller Rosa, We.
Puhan Paul, Expedient
Seitz Elisab., We.
Spieler Alfs., techn.BbInsp.
Ziegler Wlt., Helfer in Steuers. ⇔ 28495
13—17 (E) *Opel Dr. Fritz, Rüsselheim/Main
Autohaus Fritz Opel GmbH. ⇔ 27931 (Hwv.)
Buchenberger Jos., Kraftf.
Heidler Wlh., AutomechM.
Kaiser Roman, Autoschlosser
Schmidt Otto, Rheinpreußen Tankstelle ⇔ 27391
Schneider Sgfr., AbtlLtr.
Steininger Arth., KfzHandw.

+ Gartenstr. +

19 (E) *Beck Gg., Spediteur
Bauplatz
21 (E) *Volkswohnung gGmbH., BeiertheimerAllee 1
Bönig Edm., techn.Asst.
Dinges Hilde, Frau
Goldberger Manfred, Feuerwehrmann
Hofsäß Fritz, KrimOSekr.
Roch Hilde, We.
Röttinger Ruth, We.
Schlosser Erich, Kfm.
Schmurr Ad., AbtLtr.
Zehmeister Th., Buchh.
Zimmer Aug., Zuschneid.
23 (E) wie Nr. 21
Albrecht Alfr., BrandM.
Buscher Otto, Maler
Foelz Karola, Frau
Glaser Wlh., StbWagenf.
Graf Elisabeth, Frau
Müller Maria, We. ⇔ 24677
Scheier Niko, Rentn.

Nr. Linke Seite

Schipp Erhard, kfm.Ang.
Schipp Stef., Händler
Schmid Maria, We.
Wolf Wlh., VerwOSekr.
Zimmermann Frieda, We.
25 (E) wie Nr. 21
Fehrenbach Emma, Frau
Fischer Alb., BrandM.
Gasde Fritz, Feuerwehrmann
Hollritt Hch., StSekr.
Kniel Jos., BrandM. d. Berufsfeuerw.
Moser Arth., BkKfm.
Müller Justa, Buchhn.
Rid Willi, Prokurist
Schmeiser Anna, We.
Thummerer Maria, We.
Weber Gust., Feuerwehrmann
27 (E) wie Nr. 21
Ditzuleit Ernst, Heilpraktiker ⇔ 24353
Ditzuleit Ernst jun., st.g.Musikerzieher
Emmerich Hilarius, VerwInsp.
Haase Dr., Gust, Dipl.Ing. ⇔ 26792
Hacker Hrm., Vertreter
Hacker Sofie, We.
Kielwasser Aug., Rentner
Kull Max, Monteur
Metro-Reisen GmbH., Omnibusreisen ⇔ 52125
Schauerte Hans, Kfm.
29 (E) *Ehrler Dr., Bruchsal (Hvw.: Heyner Herb., Rabenweg 11)
Dörner Anna, OPSekrn. aD.
Dörner Emilie, OLehrn.
Eppel Helm., Kfm. ⇔ 21020
Gensheimer Maria, We.
Haug Ernst, Kfm.
Heiler Lucia, Sekrn. ⇔ 20247
Hess Kurt, Kfm.
Latta Karl-Heinz, HdlsVertr.
Oster Martha, We.
Reiser Fritz, StadtOInsp. iR.
Rosswog Ingeborg, Modezeichn.
Schmitt Erw., Saaldiener
Streib Sofie, We.
31 (E) u. Hvw.: wie Nr. 29
Graunitz Maria, Frau ⇔ 20339
Heger Willi, VInsp.
Heß Ph., KfzM. ⇔ 25148
Kallenbach Sophie, Frau
Kölmel Th., ap. JustInsp.
Possehl Hans, Kfm.
Romann Otto, Helf. i. Steuers. Treuhandbüro ⇔ 26409
Rutz Franziska, Frau
Schanz Gust., ORangM. aD.
Schilling Karl H., Musiklehrer ⇔ 24082

+ Beiertheimer Allee +

Rechte Seite

+ Schloßplatz +

2 (E) Dietsche Anna, We.
Bäzner Maria, Frau
Beller Rosa, LebensmGesch.
Heck Helmut, Arbeiter
Hollmann Frz., GürtlerM.
Leschke Lina, We.
Meinzer Wlh., Schrifts.
Ostwald Max, ElSchweißer
Schier Gertr., Frau
Strobel Gertr., Frau
Zeltmann Wrn., PolBeamt.

+ Zirkel +

4 Fällt aus
6 (E) Runck Aug., D u. HFris.-Salon ⇔ 25593
Ditter Alois, Arb.
Fass Gertr., We.
Greiner Charl., We.
Lindner Konrad, Arb.
Merz Lenchen, We.
Schneider Karol., We.
Seiler Ther., We.
Trenkle Wlh., Rentner

Nr. Rechte Seite

8 (E) *Schneider Rud., Ettlingen Vorderstaig 18
Dinklage Chr., Feinkostgroßhdlg. ⇔ 27324/25
Geissler Helga, Frau
Grundel Herb., Lichtpauserei ⇔ 24188
Kastner Brnh., El.Mech.
Kotowski Otto, Schneiderei ⇔ 28244
Möbel-Minkolei, Möbelhdlg. (Fil.)
Reklame-Atelier „Die Vier" ⇔ 27292
Stortz Rud., Kalkulator
Hinterhaus
Heundl Gottfr., Arbeiter
Meinzer Otto, Herst. chem. pharm. Präp. ⇔ 22366 i(Büro)
Neuner Elisab., Frau

+ Kaiserstr. +

10 (E) Wagner Pauline, Geschlnhn.
Wagner Hch., Gastst. Bad. Weinstube ⇔ 28806
12 (E) *Land Baden-Württemberg (Hvw.: Staatl. Liegenschaftsamt, Kreuzstr. 1)
Arbeitsgericht Khe. ⇔ 26868
Orthopäd. Versorg. Stelle Karlsruhe ⇔ 28978
14 (E) u. Hvw. wie Nr. 12
Zerstört

+ Ständehausstr. +
+ Erbprinzenstr. +

16 (E) u. Hvw. wie Nr. 12
Ansperger Kurt, Fotograf ⇔ 21883
Mohrbach Wrn., Fotograf
Staatliches Amt f. Denkmalpflege ⇔ 26279
18 (E) u. Hvw. wie Nr. 12
Petrasch Dr. Ernst, Kunsthistoriker
Petrasch Dr. Rose, Arztin
Riedel Dr. Hans, ORegRat
20—22 Fallen aus

+ Blumenstr. +
+ Kriegsstr. +

24 (E) *Südd. WohnungsGmbH., Hansastr. 27
Nicht bewohnt
26 (E) *Doll Dr. Hrm., Erzbergerstr. 5
Barck Dr. Wrn., Facharzt f. Hals-, Nasen- u. Ohrenkrankh. (Praxis) ⇔ 24608
Jordan Elisab., We.
Moraller Frz., Journalist ⇔ 23455
Reinhardt Maria, Frau
28—30 (E) *Land Baden-Württemberg (Hvw.: OFinanzdirektion Khe.)
Friedensgericht ⇔ 20121
Hauptfürsorgestelle Baden-Württbg., Zweigstelle ⇔ 25213
Kurhaus- u. VersBetr. GmbH. ⇔ 26733
Preisbehörde für Mieten und Pachten
Schulspeisung d. Stadt Karlsruhe, GeschSt. ⇔ 20121
Stadtverwaltung Karlsruhe, Verwaltungsbücherei
Städt. Steueramt ⇔ 20121
32 (E) *Ulmer Otto, Beethovenstr. 6
Becker Karl, VerwOSekr. iR.
Detlefsen Chr., Kfm. ⇔ 25621
Detlefsen Elisab. u. Thea, DSchneiderei ⇔ 25621
Hoffmann & Schumacher, Großhdlg. in Rahm ⇔ 28109
Kastner Wlh., PolBeamt.
Kowalke Kurt, PolBeamt.
Kreidgauer Hugo, PolWachtM.
Schumacher Hrm., Milchgesch. ⇔ 28109

BAUGELD zu 4½% und hohe Steuerersparnis oder jährl. 25 bis 35% Wohnungsbau-Prämie. Guthabenzins 2½%
BADENIA BAUSPARKASSE KARLSRUHE 25 JAHRE
TELEFON 27318

BLB BADISCHE LANDESBIBLIOTHEK
Baden-Württemberg

Karlsruher Eisen- und Stahlhandel G.m.b.H.
Stab- u. Formeisen - Universaleisen - Spezialprofile - Qualitätsstabstahl - Blankmaterial - Schmiedematerial
Qualitätsfeinbleche - verzinkte Bleche - Mittel- und Grobbleche, sowie Stahlbleche in sämtlichen Güten,
Formaten und Stärken - Gas- und Geländerrohre - rohe schwarze Schrauben - Unterlegscheiben und Federringe
KARLSRUHE Fautenbruchstraße 49/51 Ruf Sammel-Nr. 31487
Fernschreiber: Nr.: 0782 763 esta karlsruhe

Nr. Rechte Seite

Schwindke Anna, LebensmGesch.
Stöckler Hrm., KrimBeamt.
Wirth Alois, KrimBeamt.
Hinterhaus
Schmitt Gg., KfzRepWerkst. ⊶ 25190

34 (E) Hurter K. sen., UhrmM., UhrmWerkst.
Bessang Alfred, Metzger
Eichsteller Erich, Maler u. GeschTeilh. ⊶ 26288
Hofmann Gg., Bierbrauer
Schneider Ad., Polsterer u. TapezGesch.
Hinterhaus
Braun Otto u. Ad. Schweisgut, mechWerkst. ⊶ 25803
Delle Anny, We.
Schneider Ad., Polst.- u. TapezGesch.

36 (E) *Gromer Geschwister

Haus verwaltet: Firma
Rudolf Spitz
Hausverwaltungen
Immobilien
Schillerstraße 27 ⊶ 23428

Delle Leander, VerwInsp.
Gromer Luise, Chemotechnikerin
Hopf Lina, Rentn.
Keller Lieselotte, Frau
Kuhn Willi, Dreher
Leber Alfons, BkAng.
Meyer Hans, BehAng. iR.
Schäfer Emma, We.
Schünemann Paul, Ang.
Tropf Jos., BehAng.

38 Fällt aus

+ Gartenstr. +

40 (E) Walcher Maria, We.
Fritz Paula, Frau
Höger Ruth, Frau
Jung Hrm., MaschIng. ⊶ 26230
Kucher Anna, We.
Laasner Ad., VerwInsp. iR.
Laible Bernh., HdlsVertr.
Raatz Gustav, kfm.Ang.
Richter Frdr., Konstr.
Sponagel Gg., OStSekr. iR.
Walcher Dr. Gerh., Tierarzt
Zahn Max, OLokheizer iR.
Zergiebel Rud., Geschf.

42 (E) *Schwarz Theoph., Kolmar
Claßen Hch., GärtnerM.
Doll Maria, We.
Förter-Barth Magd., We.
Hirtler Charlotte, Apothekerin
Hirtler Erna, We.
Illg Frdr., kfm.Ang.
Krebs Wlh., Kassenltr.
Lipp Dr. Wolfg., prakt.Arzt ⊶ 27121
Reiß Rosa, We.
Schmalacker Willi, Archit.
Schreiber Anton, Korrektor
Stutz Luise, We.
Vollmer Ernst, Wachmann
Weindel Art., Ing.
Wollweber Luise, We.

+ August-Dürr-Str. +

44 (E) *Stadt Karlsruhe
Abberger Hrm., OFeuerwehrm.
Dickemann Luzia, We.
Hecht Karl, Rentn.
Hellmuth Otto, OFeuerwehrm.
Hilpert Ant., BrandM.
Hoch Wlh., OFeuerwehrm.
Mund Frz., OFeuerwehrm.
Scheffold Alfs., OFeuerwehrm.
Schleifer Alfr., OBrandM.
Wolf Max, Feuerwehrm.
Zeiß Karl, BrandM.

Nr. Rechte Seite

46 (E) *Stadt Karlsruhe
Beyer Emil, OFeuerwehrm.
Eller Frdr., OFeuerwehrmann
Fürgut Klemens, Feuerwehrm.
Heneka Joh., OFeuerwehrm.
Justl Ant., OFeuerwehrm.
Naumann Karl, Feuerwehrm.
Preiss Wlh., OFeuerwehrm.
Ruhland Kurt, OFeuerwehrm.
Schuck Rud., Feuerwehrm.
Sieber Rosina, We.

48 (E) *Stadt Karlsruhe
Städt. Berufsfeuerwehr Karlsruhe, Branddirektion ⊶ 26611
Fahrbereitschaft des Bürgermeisteramtes ⊶ 20121
Farrenkopf Helm., Dipl.Ing., Branddirektor, Ltr. d. Berufsfeuerwehr
Groner Aug., techn.OSekr.
Kaiser Karl, OFeuerwehrm.
Maier Anneliese, Frau
Scherer Karl, BrandOInsp.

+ Mathystr. +

Rittnerthof

Siehe Reichardstr. 3

Rittnertstraße

(Durlach)
Stadtplan K 17
Beginnt an der Badener Str. u. zieht in südöstlicher Richtung zum Thomashof
Benannt nach dem Rittnertwald

Linke Seite

+ Badener Str. +

1—5 (E) Huber Paul, Gärtnerei ⊶ 42135
Bischoff Emile, We.
Hintze Bernhard, Pförtner
Ostermeyer Ldw., Milchhdlg.

+ Nonnenbühl +

7 Fällt aus

9 (E) *Rutschmann Frz., Rentn., Stuttgart, Wernhaldenstr. 24
Hornung Else, Kunstmalerei u. Graphik. ⊶ 41759
Hornung Frieda, We.
Kammer Helm., JustRat

11 (E) Elser Lydia, We.
Elser Herb., Dipl.Ing. ⊶ 42236

13 (E) Fader Gust., RbAmtm. aD.
Fader Heinz, Ang.

15 (E) Bercher Dr. Jos., Fbrkt. ⊶ 41002
Kannegießer Dr. Gerda, Ärztin ⊶ 42159 (Wohn.)
Kannegießer Dr. Udo, Arzt

17 (E) Hilz Emil, AbtLtr.
Kuhmann Hch., Kfm. ⊶ 42671
Schucker Kurt, VerwOInsp.

19 (E) Schrempp Charl., We.
Lechenmayr Maxima, We.
Schrempp Brnh., Kfm. ⊶ 41800

21 (E) Hindenlang Dr. Siegfr., GerAssessor

23 (E) *Trautwein Dr. Karl, Karlsburgstr. 4
Arand Margarete, We.
Dreifert Helm., Student
Ernst Dr. Rud., LGDir. ⊶ 41349
Groß Dr. Rud., Prof., StudRat iR.
Lessel Else, We.

25 (E) Vielwerth Frz., FbrDir. ⊶ 41016
Fahland Jürgen v., Dipl.Ing. ⊶ 42407

27 Fällt aus

29 (E) Manecke Hans, Dipl.Ing. (Frau)
Michalko Emma We.
Vries Dirk de, Ermittler
Währer Marie, We.
Währer Willy, StudRat

Nr. Linke Seite

+ Fechtstr. +

31 Fällt aus

33 (E) Hornung Adam, kfm.AbtLeiter
Hornung Berth., RegInsp.
Jäger Rud., Maschinensetzer

35 (E) Böser Karl, Kaufmann
Glenz Mathilde, We.
Sauder Ilse, Frau
Storz Hrm., BkKfm.

37 (E) *Dietz Gertr., We., Villingen, Bleichstr. 5
Gerhardt Emil, Kraftfahrer
Liede Hch., Rechnungsdir. aD. (Hvw.)

39 (E) Ritzert Jean, BürgerM.aD.

41 (E) Regenauer Elisab., Priv.

43 (E) *Ilg Ernestine, We., Freiburg, Luisenhöhe
Demko Mich., StbSchaffn.
Wernlein Otto, kfm.Ang. (Hvw.)
Wetterer Wlh., StbOSchaffner

45 (E) *Korn Luise, We., Mannheim, Niederfeldstr. 73
Hennes Hans, Dipl.Ing.
Langthaler Albertine, We. (Hvw.)
Röss Hans, AbtLeiter

47 (E) Mach Elise, We. ⊶ 41334
Grether Friedel, Helfer in Steuersachen ⊶ 41334
Lotter Pia We.
Mach Dr. Lotte, HLehrerin

49 Fällt aus

+ Dürrbachstr. +

51 (E) Schultz Eva, Frau
Henrici Emmy, BiblOInsp.
Schultz-Hauser Karl-Heinz, wissensch.Assistent ⊶ 41350

53 (E) Kille Marta, We. ⊶ 42141
Siemons Rolf H., Dipl.Ing., ArchitBüro ⊶ 42141

55 (E) *Fischer Hermine, Frau, Freiburg/Br., Glümerstr. 5
Dehning Dr. Hans, FinPräs. aD., StBerater ⊶ 41621
Gauß Gertr., We. ⊶ 41889
Weiler Rud., MaschIng.

57 (E) Oeder Chr., SparkInsp.
König Ed. sen., Rentner
Oeder Herb., Güternahverk. ⊶ 41302
Zietemann Kurt, Werbeatelier ⊶ 42578

59 (E) *Santo Emil, RbSekr. iR., Erben
Santo Maria, We.
Megerle Juliane, We.
Theil Dr. Kurt, Facharzt für Kinderkrankheiten (Wohnung) 41983
Wurz Herm., kfm.Ang.

61 (E) Lederle Paul, ORegChemierat iR. ⊶ 42430
Schindler Wolfg., DiplPhys. ⊶ 42430

+ Steinlesweg +

63 Bauplatz

65 (E) Clausing Wlh., AbtLeiter
Matthis Helma, Frau

67 (E) Böss Dr. Paul, Prof. a. d. TechnHochschule ⊶ 41591
Schneider Anna, We.

69 (E) *Herbold Ph., München 19, Gudrunstr. 2
Bender Osk., Ing.
Hausmann Bruno, Mont.
Knorr Andr., kfm.Ang.
Trettenbach Hans, KrimOSekr. iR. (Hvw.)

71 (E) Hahn Wlh., Privat

73 (E) Steinmetz Karl, El.Ing. ⊶ 41472
Dahinten Emmy, Frau
Gruneisen Karl, Ang.
Roller Marie, We
Schneider Ther., We.

75 (E) Schweickert Alb., OLokf.
Schweickert Wlt., BbBeamt.
Sosasky Frz., Gipser

Nr. Linke Seite

77-87 Fallen aus

89 (E) Weiler Robert, PKraftf.
Weiler Rolf, Schlosser

91 (E) Volhard Dr. E., OMedRat u. Chefarzt ⊶ 41532

93 Fällt aus

95 (E) Rittershofer Wlh., OPSekr. iR.

97-103 Fallen aus

105 (E) Bauer Wlt., StudRat ⊶ 42056

107 (E) *Heck Hrm., Grillparzerstr. 12
Häfner Rud., RbAmtm. iR.

109 (E) Thum Herbert, Gärtner

111 (E) Grossmann Eug., Korrekt.

113-117 Fallen aus

119 (E) Gack Richard, Ing.

Rechte Seite

+ Badener Str. +

2—2a Fallen aus

2b (E) Novak Olga, We.
Diehl Dr. August, Major aD.,
Novak Dr. M. & Co., physiolog. Laboratorium ⊶ 41530

4 (E) *Rottengatter Gerda, Lörrach, BaslerStr. 13 u.
*Dressler Alice, Bergwaldstr. 2
Riedinger Fritz, Dipl.Ing., StadtOBaurat

+ Bergwaldstr. +

4a (E) Kusche Alfr., Prof. iR. Kunstmaler ⊶ 41097
Blessing Liselotte, Frau

6 (E) Pfeiffer Otto, Kfm. ⊶ 41968 (Eheleute)
Raab Dr. Rud., Prof., OStudDirektor ⊶ 41260

8 (E) Knappschneider Wlt., Ing.
Erhardt Konrad, BkKassier

10 (E) Herrmann Dr. Kurt, BezDir. ⊶ 41523

12 (E) Pfeifer Luise, We.
Amsel Dr. Hans-Gg., Zoologe
Köhrer Wlt., kfm.Ang.
Lippe Elly, We.
Vierling Karl, Privat ⊶ 41721

14 (E) Neumaier Eugen, Weinauslieferungslager ⊶ 42057
Federer Dr. Jul., Bundesrichter ⊶ 41147
Heiland Dr. Gerh., Bundesrichter ⊶ 41207
Kreft Dr. Frdr., Bundesrichter ⊶ 42314
Wüstenberg Kurt, Bundesrichter ⊶ 42105

16—18 Fallen aus

20 (E) Becker Frieda, We.
Buchleither Jak., StudRat ⊶ 42546
Enderes Frida, OLehrerin iR.
Enderes Irmg., Lehrein aD.

22—32a Fallen aus

32b (E) Bickel Frieda, We.
Liede Frdr., JustOInsp. iR.
Mohrhardt Anna, We. GeschInh.

34 (E) *Schuster Franz, Ludwigshafen-Rheingönnh.
Haubrich Dr. Angela, Ärztin
Haubrich Prof. Dr. Rich., Chefarzt ⊶ 42684

36 (E) Mann Hugo, Kfm. ⊶ 24814

38 (E) Feld Katharina, We.
Krall Fritz, BbAbtlgspräs. iR.
Schreibeis Otto, Amtmann
Seekircher Florian, PBetrAsst. aD.

40 (E) Stienen Wlt., Geschf. ⊶ 42362

40a (E) *Colonia-Vers.-Ges.
Eichler Fritz, Ing. ⊶ 42107

42 (E) *Restle Chr., Oberwald 2
Hättich Anastasia, We.
Nagel Hch., Lokf.
Zwingert Hdw., OLehrn.

44 (E) Friedrich Wlh., GeschInh. ⊶ 41387
Bauer Fritz, Prokurist
Crudup Alex., Kalkulator

Ladeneinrichtungen
Spiegelbeleganstalt
Autoglaserei
Glasschleiferei mit Sandstrahlgebläse
Joh. Rüger
Schützenstr. 57 Fernruf 24264

BLB BADISCHE LANDESBIBLIOTHEK
Baden-Württemberg

Chem. Fassaden- u. Steinreinigung Ruf 3 -1-2-3-4
A. Springer, Ettlinger Straße 51

Nr. Rechte Seite

46 (E) Ries Emma, Frau
Ries Mathilde, OLehrerin iR.
Ries Otto, Gartenarchitekt
48 (E) Elsässer Anton, Prof. ArchitBüro ⊶ 42186
50—58 Fallen aus
60 (E) *Siemens u. Halske AG., München
Bleisteiner Gg., Werkltr. ⊶ 41272
62 (E) Müller Hans Herm., Kfm.
Meršić Anna, We.
64-68 Fallen aus
70 (E) *Leußler Hch., Erben
Leußler Sofie, We.
Schmider Karl, OIng.
70a(E) *Billwiller Dr. John, Basel, Lerchenstr. 27
Wahn Alb., Schreiner
Flüchtlingslager, Kreislager Karlsruhe-Stadt ⊶ 41786
70b(E) Schoen Dr. Herb., Prof., Facharzt f. Röntgen- u. Lichtheilkunde (Wohnung) ⊶ 42216
70c(E) Barthlott Wlh., Prokurist ⊶ 41545
Leonhardt Hdw., Frau
72 (E) *Eisenkolb Clement Marburg, Lahn, FrankfurterStr. 60 (Hvw.: Theo Eisenkolb, Moltkestr. 61)
Kroll Kurt, Korrektor
Lange Dr. Burkh., DiplChem. ⊶ 41842
Reeb Günther, Kfm. ⊶ 41206
74—88 Fallen aus

+ Lerchenweg +

90 (E) Ostermeyer Otto, Rentner
92 (E) *Stutz Karl, Anton Bruckner Str. 14
Im Aufbau

Robert-Blum-Straße

(Grünwinkel)
Stadtplan J 8
Zwischen Durmersheimer-, Winkelried- u. Andreas Hofer Str.
Robert Blum, geb. 1807. War 1848 Abgeordneter in der Paulskirche, und wurde 1848 im Wiener Aufstand standrechtlich erschossen.

1 (E) Harsch Wlt., Schlosserei ⊶ 50381

Römerstraße

(Daxlanden)
Stadtplan J 7
Zwischen Pfalz- u. Turnerstr.

Linke Seite

+ Pfalzstr. +

1 (E) Beck Anna, Rentnerin
Moos Osk., Elektromonteur
3 (E) Moos Rud., Buchdruckerei ⊶ 51754
Becker Ida, Frau
Gehres Math., Stenotyp.
5 (E) Kornmann Gust., SchuhmacherM. ⊶ 50690
Heil Ad., Packer
Kornmann Berth., Ledergroßhdlr. ⊶ 50690
Kornmann G. u W orthop. Schuhmacherei ⊶ 50690
Kornmann Wlh., SchuhmacherM.
7 (E) Becker Dr. Frdr., pr.Arzt ⊶ 51234
9 (E) Morlock Rosa, We.
Buhl Berthold, Schreiner
11 (E) *Koch Hrm., Kriegsstr. 182
Krebs Hans, Prok.
13 (E) Grüner Gg., Schlosser
15 (E) Pferrer Andr., Rentner
17 (E) Bodié Karl, Kfm. ⊶ 53011
19 Fällt aus

+ Zollstr. +

Nr. Linke Seite

21 (E) *Gartenstadt Karlsruhe eGmbH., Ostendorfplatz 2
Bertsch Hrm., Bierbrauer
Brunner Katharina, We.
Brunner Wlt., Lagerist
Eberling Anna, Frau
Ganz Frz., Schweißer
Nemec Franz, Angestellter
Nemec Ulrich, Mechaniker
23 (E) wie Nr. 21
Bertsche Emil, Handformer
Eglauer Xaver, WerkM. aD.
Falkenberg Ph., Kontrolleur
Glauner Elisab., We.
Merly Frieda, Frau
Reiser Anneliese, Frau
Reiß Maria, We.

+ Turnerstr. +

Rechte Seite

+ Pfalzstr. +

2 (E) Haidt Alwin, Ang. (Frau)
4 (E) Kistner Luzia, We.
6—12 Fallen aus
14 (E) *Speck Jonas, BauM., Erben, Römerstr. 22
Grether Frieda, We.
Schrad Antonie, Frau
Trey Ant., Amtsrat
16 (E) *Speck Jonas, BauM., Römerstr. 22
Bertsch Bruno, Stadtamtmann
Bornemann Gg., PolM. aD.
Gerecke Gertrud, We.
Gerecke Dr. Horst, Zahnarzt ⊶ 52464 (Wohn.)
18 (E) Steinhart Luise, We., Lebensmittelgeschäft
Faber Art., VerwInsp.
Hess Reinh., BehAngestellter
Sadloff Frdr., BkBeamter iR.
20 (E) *Pfisterer Otto, Pfalzstr.22
Pfisterer Dr. Wolfram, Kinderarzt ⊶ 52204
22 (E) *Speck Jonas, BauM., Erben
Betz Rosa, We.
Speck Käthe, We. ⊶ 50238
24 (E) Scherwitz Mathilde, We.
Jahn Hans-Joachim, Ang.
Scherwitz Albert, BkBeamter
Ziegler Fritz, Lehrer
26 (E) Steuerwald Hch., Konrektor aD.
Glockner Hildegard, We.

+ Turnerstr. +

Röntgenstraße

(Früher Hertzstraße)
Stadtplan H 10
Beginnt an der Südl. Hildapromenade und endet in der Kaiserallee an der Helmholtzschule
Wilh. Conr. Röntgen, Physik., entdeckte 1895 die nach ihm benannten Röntgenstrahlen, geb. 1845, gest. 1923

Linke Seite

+ Südl. Hildapromenade +

1 (E) *Altkath. Kirchengemeinde Pfarrhaus und Gemeindesaal, Schöke Benno, Stadtpfarrer ⊶ 23394
3 (E) wie Nr. 1
Auferstehungskirche

+ Helmholtzstr. +

5 (E) Erhardt Osk., Apotheker ⊶ 24671 (Hvw.: Wlt. Leonardic, Kriegsstr. 144)
Baier-Burcardo W. F., Kunstmaler
Liesenfeld Elisab., KrkSchwester
Noe August, OPSekr. aD.
Piazolo Ldw., RegRat aD. ⊶ 21151
Sasse Max, Antiquitäten ⊶ 25861
Zippelius Karl, Rechtsanw. ⊶ 24622 (Wohnung)

+ Kaiserallee +

Nr. Rechte Seite

+ Südl. Hildapromenade +

2 (E) *Landesversicherungsanst. Baden, Kaiserallee 8
Gabelmann Wlt., Dipl.Ing.
Gettkandt Alb., DiplBiologe
Hacker Dr. Rich., Jurist
Hacker Rosa, We.
Hoffmann Eugen, Direktor
Kerner Dr. Erich, Dir.
Oelsner Bruno, VerwAmtm.
2a(E) *Herrmann Dr. Kurt, Rittnertstr. 10
Herrmann W., Assekuranz ⊶ 26225
Herrmann Lina, We. ⊶ 26225
Sexauer Martha, We. ⊶ 20875
4 (E) Ammann E., wissensch. Ang. ⊶ 22647
Feuchter Carl, Studienrat
Frisch Lina, We.
Wipfler Berta, We.

+ Helmholtzstr. +

6-8 (E) *Landesversicherungsanst. Baden, Kaiserallee 8
Büro d. LVA Baden
Geis Willi, Schlosser

+ Kaiserallee +

Roggenbachstraße

(Hardtwaldsiedlung)
Stadtplan H 10
Beginnt in der Moltkestraße b früh. Kadettenhaus und führt nördlich zur KnielingerAllee
Franz Xaver Aug. Freiherr von Roggenbach, badischer Kriegsminister, geb. 1798, gest. 1853

Linke Seite

+ Moltkestr. +

1 (E) *Deutsches Reich (Vermögensverwaltung des Landes Baden-Württ.) (Hvw.: Staatl. Liegenschaftsamt, Kreuzstr. 1)
Schneider Florian, Heizer
Wüst Emma, Rentnerin
Wüst Mina, Rentnerin
1a(E) u. Hvw.: wie Nr. 1
Häckl Charl., Ang. ⊶ 21204
Nikolaus Johanna, We.
Sattler Ph., Dipl.Ing., OReg.- u. VermRat
3, 3a u. 5 (E) u.Hvw.: wie Nr. 1 B

+ Grenadierstr. +

Eigentümer von Nr. 7—21: Gemeinnützige Baugenossenschaft Hardtwaldsiedlung, Karlstr. 1

7 Dürr Karl, Kohlenhdlr.
Merkle Otto, Dipl.Ing.
9 Kauffmann Marianne, DiplKosmettkerin
Schindler Emmy, GeschInh. ⊶ 26298
11 Kollofrath Mina, We.
Löll Hans, BkBevollm.
Löll Margar., We.
13 Fellechner Martha, Frau
Wittinger Ad., Stadtbaudir. iR. ⊶ 27039
15 Ebert Jos., Fachschuldir. iR.
Kundel Dr. Alois, Zahnarzt ⊶ 24794 (Wohn.)
17 Krieg Aug., BkBevollm.
Kundel Felix, Rechtsanwalt ⊶ 24794
Kundel-Ebert Dr. Maria, Zahnärztin ⊶ 24794
19 Egler Ldw., Komponist u. Musikunterricht ⊶ 23277
Langstein Elfr., We.
21 Schlegel W., We. u. Max Kull, El.InstallGesch. ⊶ 23893
Schlegel Hdw., We.
Werner Rud., kfm.Ang.

+ Knielinger Allee +

+ Moltkestr. +

Nr. Rechte Seite

Eigentümer von Nr. 2—14, 20, 22, 24—30: Gemeinnützige Baugenossenschaft Hardtwaldsiedlung, Karlstr. 1

2 Hasenbeck Hrm., kfm.Ang.
Kirchenbauer Edm., Konditorei, Café ⊶ 28817
Kleinschroth Hrm., IndKfm.
Lehmann Dr., Anton, StudRat
Sinn Ludw., Metzgerei ⊶ 26884 (Fil.)
Zimmermann Alfons, OLGRat
4 Boehler Gg., MetzgerM.
Carl Caroline, StudRätin iR.
Kiefer Emil, Milchgesch. ⊶ 20255
6 Fällt aus
8 Borstel Theodora v., We.
Gay Frieda, Hausgehilfin
Müller Eug., UhrmM. (Hvw.)
10 Dießlin Hanna, We. (Hvw.)
Dießlin Dr. K. H., pr. Zahnarzt ⊶ 25171
12 Doldt Heinz, StbSchaffner
Wießler Max, Rentn. (Hvw.)
Wießler Wlt., Koch
14 Tannert Oskar, Rentner
Widmann Ad., RegBaurat ⊶ 27572
16 (E) *Deutsche Bundesbahn
Fraeulin Berth., BbDirektor iR. ⊶ 21248 (Hvw.)
Weber Leo, techn. BbOInsp.
18 (E) wie Nr. 16
König Rob., techn.BbOInsp. (Hvw.)
Moninger Dietr., BbSekr.
20 Herrmann Dr. Karl, Prof. ⊶ 28354
22 Dommer Dr. Ing. Hans, Stadtbaudir. iR. ⊶ 21656
Feketitsch Rud., BetrLtr. ⊶ 21656
Renz Katharina, Frau
24 Uiker Marinette, Gewerbeinsp.
Uiker Martina, We.
Unbehaun Ida, Frau
26 Schupp Augustin, Dipl.Ing., Studienrat (Hvw.)
Langner Hilde, Frau
28 Purschke Irene, We. ⊶ 26769
Schaefer Rud., Vertr.
Schupp Brigitte, Frau
30 Dennler Barb., We.
Engelmann Marie, We.
Härle Gerda, Rentnerin
Meinzer Sophie, HLehrn. iR. (Hvw.)

+ Knielinger Allee +

Rolandplatz

(Bulach)
Stadtplan L 9
5 (E) Rastätter Emil, PolM.
Ehrle Karl-Heinz, Vertr. ⊶ 31404
7 (E) Möhle Frz., AbtLtr.
Volz Maria, We.
10 (E) *Blaschey Jos., Bannwaldallee 134
Gersinska Alfred, techn.Ang.
Kräh Franziska, We.
Poplutz Gotthard, SparkBeamter
Sorg Paula, Frau

Rolandstraße

(Bulach)
Stadtplan L 9, 10
Beginnt an der Güterbahn und zieht in südlicher Richtung bis zum Bahndamm
Roland, Held aus dem Karolingischen Sagenkreis. — Rolandslied

Linke Seite

+ Güterbahn +

+ Grünwinkler Str. +

1—27 Fallen aus

Wilhelm Müller General-Vertretungen
BÜRO-EINRICHTUNGEN
Karlstraße 34 Fernruf 27080
Büromaschinen

BLB BADISCHE LANDESBIBLIOTHEK
Baden-Württemberg

FERNSCHREIB-NR. 0782/670
ANNONCEN-EXPEDITION
KRAIS
WERBEGES. M. B. H
KARLSRUHE · WALDSTR. 30
TELEFON ✱ 23544
erstellt kurzfristig Insertionspläne und Kostenvorschläge zur Auslandswerbung.

Nr. Linke Seite

29 (E) Weber Emil, Amtsgehilfe aD. u. Frau
Eby Berta, Frau
Föhner Alb., MaschSchlosser
Sohns Frieda, We.
Wiessner Otto, MaschSchlosser
31 (E) Schorpp Stefan, Schreiner
Stephan Gerh., Schlosser
33 (E) Bachmann Karl, kfm.Ang.
Bachmann Else, GeschInhn.
Kirgus Hans, Rentner
35 (E) Uhrig Leonh., Schneider
37—41 Fallen aus
43 (E) Merkhoffer Hans, Maler
Merkhoffer Hch., Arb.
Müller Rud., ElMech.
Schnetzke Erw., Heizer
45 (E) Merkhoffer Adam, Maler
Pfeiffer Gustav, techn. BbSekr.
47—51 Fallen aus
53 (E) Bohner Hch., StSekr.
Bader Hrm., Prokurist
Loose Hilda, We.
Stroisch Joh., HdlsVertr.
55—59 Fallen aus
61 (E) Gerstner Helm., Schlosser
Kohler Rupert, Lokf.
Philipp Thekla, We.
63 (E) Traub Anton, SprkInsp.
Deissler Karl, Ang.
65 (E) Stadler Alb., StSekr.

+ Petergraben +

67 Fällt aus
69 (E) Reiter Karl, Elektriker
Bäumer Wrn., Konstrukteur

Rechte Seite

+ Güterbahn +

+ Grünwinkler Str. +

2—32 Fallen aus
34 (E) Weber Val., Rentner
Bachmann Art., Schlosser
Hafner Mathilde, Frau
36 (E) Reiß Luise, We.
Bux Emil, Lagerarbeiter
Frank Gustav, Schmied
Koch Erwin, Dipl.Ing.
Reiss Gerda, Frau
Sorg Emma, Frau
Wackenhut Fritz, Presser
38 (E) Braun Magd., We.
Hisam Karl, Schrankenwärter
Koch Rudolf, techn. Zeichner
Philipp Rich., Blechner u. Installateur
Roser Anny, Frau
Wieser Fridolin, Glaser
40—42 Fallen aus
44 (E) Baier Karl, PKraftfahrer
Brannath Kurt, Arb.
Braunagel Wlt., MaschIng.
46—74 Fallen aus
76 (E) Perino Artur, PFacharb.

+ Rolandplatz +

Rollerstraße

(Durlach)
Stadtplan K 16, Nr. 44

Prof. Dr. Otto Roller, Archivar, Leiter des bad. Münzkabinetts, Erforscher der Durlacher Bevölkerungsgeschichte

Rechte Seite

+ Pfinztalstr. +

2—4 Fallen aus
6 (E) Hiltebrandt Wlh., Vorarb.
8 (E) *Brauerei Fels
Gerber Otto, Arbeiter
10 (E) Schmitt Leop., Kellner
Maile Kurt, Former
Rübenacker Luise, We.
Starsetzki Hans, Arbeiter

+ Am Zwinger +

Rommelstraße

(Durlach)
Stadtplan K 16
Beginnt an der Amalienbadstr. u. endet an der BaslerTorStr. (Nicht bebaut)

Rondellplatz

Stadtplan J 11
Wird durch die KarlFriedrich-, Erbprinzen- und Markgrafenstraße gebildet

Roonstraße

Stadtplan J 10
Beginnt an der Jollystraße bei Nr. 27 und zieht in westl. Richtung nach der Brauerstr. Generalfeldmarschall Graf Albrecht von Roon, geb. 1803, gest. 1879

Nr. Linke Seite

+ Jollystr. +

1 (E) *Schmalacker Aug., Jollystr. 27
Balogh Michael, Baupolier
Jordan Jakob, Rentner
Metz Franziska, We.
Monty Gerda, We.
Müller Wilhelmine, We.
Müller Willy, StbSchaffn.
Noe Hdw., LebensmGeschäft ⊶ 26362
Romann Erna, We.
Stehli Sofie, We.
Weiß Rosa, KanzlAsst. aD.

Hinterhaus

Hofacker Jos., Rentner
Kloiber Ad., Schreinerei
Metsch Hrm., BlechkarosseriebauM.
Schindler Frdr., Arbeiter
3 (E) *Rinkel Wlh., DaxlanderStr. 63
Bätz Heinz, Autoblechner
Braun Erich, Kraftfahrer
Braun Erwin, Arbeiter
Braun Friedrich, Rentner
Michenfelder Emil, Prof.
Schneider Ad., Mech.
Städt. Sparkasse, Zweigst.
Trautwein Wlh., BehAng.
Vetter Hrm., WerkzSchleifer
Weber Elisab., Frau
Weiß Dina, StudRätin
5 (E) Schludi Wlh., Malergesch. ⊶ 20049
Dosenbach Paula, We.
Karle Marie, Schneiderin
Müller Jos., SchreinerM. ⊶ 21534
Wittemann Jul., BlumenbindeM., Blumengesch. ⊶ 24089
7 (E) Kleinert Emilie, We.
Barth Wilhelm, Heizer
Dennig Günther, Metzgerei ⊶ 24381
Hecklinger Jul., Techn.
Hügel Emmy, We.
Kleinert Erich, MetzgerM.
Linke Christel, Frau
Nowack Paul, Bauing.

+ Hirschstr. +

9 (E) *Diehm Geschwister
Back Gottfr., Schreiner
Bundesmann Sgfr., PFacharb.
Deppisch Aug., Heilgymnastik ⊶ 22030
Diehm Hch., kfm.AbtLeiter (Hvw.)
Diehm Marianne, Lehrerin
Häfner Ella, We.
Häfner Gertrud, BehAng.
Voegele Gust., VerwOInspektor iR.
11 (E) *Herrmann Wilhelm, Blankenloch, Hauptstr. 97
Blum Hrm., Techniker
Herrmann Adolf, Schreiner
Kammerknecht Brunhilde, Frau

Nr. Linke Seite

Kluger Ottm., Schreiner
Maier Berta, Gardinenspannerei ⊶ 22147
Mosmann Ant., RegOAmtm. aD.
Säubert Anton, Kfm.
Schäfer Lina, We.
Strieder Liesel, We.
Stritt Wilhelmine, We.
Sütterlin Gg., OPInsp. aD.
13 (E) *Kühn Geschw., Bachstr. 41
Bachert Amalie, We.
Bathelt Gisela, Frau
Kling Anton, Rechtsanw. (Wohnung)
Kölmel Frz., OStudienrat
Raber August, Pförtner
Traut Alfr., BehAng.

+ Lenzstr. +

15 (E) *Grund R., Archit., Beiertheimer Allee 44
Bechler Barb., We.
Bruder Karl, Ratschreiber iR.
Hintze Rud., Kfm.
Hüttmann Rich., Blechner
Kahl Erna, Sekretärin
Kukling Minna, We.
Kuls Herb., Monteur
Kunzmann Erich, Blechner u. InstM.
Mozga Marta, BehAng.
Ritzrau Heinz, kfm. Ang.
17 (E) *Eberle Kurt, techn.Kaufm.
Benischke Else, Frau
Ehmüller Ad., OBahnhofschaffner aD.
Färberei Printz GmbH., Annahmestelle ⊶ 27370
Herr Emil, StbSchaffn.
Lay Elisab., We.
Riedel Adolf, DiplKfm.
Ring Anna, Kontoristin
Schießle Egon, Kfm.
Schuble Ther., We.
Seemann Alfred, ElMont.
Singler Eug., MaschIng.
Vollmar Joach., Ing.
Zieger Ernestine, We.

+ Boeckhstr. +

19 (E) Schank Hch., Metzgerei ⊶ 26493
Brenner Herb., PBetr.Asst.
Gang Jos., Heizer
Göckler Helm., Photokfm.
Holzwarth Rudolf, techn.Ang.
Kappler Karol., We.
Krause Frieda, We.
Müller Theresia, We.
Rall Mathilde, We.
21 (E) *Biedermann Otto, Untergrombach, Bahnhofstr.
Dietsche Hrm., DiplIng., BauingBüro, VBl ⊶ 26086 (Hvw.)
Fröhlich Anna, We.
Moser Karl, RbOInsp. aD.
Ottstadt Anneliese, Frau
Vier Fridjof, Ang.
Weiß Johanna, We.
23 (E) *Morlock P. H., Erben (Hvw.: Ad. Morlock, Weltzienstr. 20)
Bauer Karl, Buchhalter
Beyer Maria, We.
Denninger Kurt, Disponent ⊶ 27082
Guhrsch Hilde, We.
Hauck Frdr., ApothBesitzer
Hiss Anna, Frau
Reiser Emma, PAsstn. aD.
Scheffler Hilda, We.
Schröder Anna, We.
Stephan Johanna, Frau
Stichs Frieda, We.
Stolzenberger Johanna, We.
Viernekäs Ad., Hotelportier
23a (E) Rombach Joh., Bapt., Gaszählerfbr. ⊶ ✱ 23111
Foid Mich., HausM.

Nr. Linke Seite

25 (E) *Mieter- u. Bauverein, EttlingerStr. 3 (Hvw.: Christof Rudel, Nokkstr. 1)
Bernauer Hch., Buchdrucker ⊶ 20079
Laser Johanna, We.
Mayer Jak., Schlosser
Röttgen Friedel, Ang.
Schmieder Mathilde, We.
Seibold Ther., Frau
Vogel Margarethe, Frau
Waag Amalie, We.
Wasmer Alfr., Elektroing.
27 (E) u. Hvw.: wie Nr. 25
Alka Marie, We.
Burkart Karl, BbOSekr.
Held Jos., MaschFormer
Hoffmeister Gertr., We.
Renner Bertha, We.
Schäfer Maria, Rentn.
Schlegel Ehrhardt, FeinmechM.
Schleicher Wlt., Elektromont.
Thies Anna, We.
Werner Frieda, We.
Wick Helm., Arbeiter
Wick Hrm., Rentner
Zimmermann Jos., MechM.

+ Nokkstr. +

29 (E) *Schaier Aug., Roonstr. 24
Bodenhagen Otto, Buchhalter
Bühler Jul., HdlsVertr.
Eihlmeier Jos., Molkereifachm.
Frischmuth Arth., Lesezirkel „Die Weltwarte" ⊶ 23719
Klose Kurt, Vertr.
Mix Herta, VerwAng.
Müller Johanna, Frau
Reckziegel Erich, Werkz. Dreher
Skowronek Erich, Ang.
Trautmann Wlh., Kraftf.
31 (E) *Schneider Ldw., Ing., Hagenbach
Effmert Willy, HdlsVertr. ⊶ 20816
Fausel Wlt., Kraftfahrer
Hahn Emil, Schreiner
Hahn Hulda, Frau
Kupferschmid Franz, RegBauinsp.
Neef Ernst, ElektroM. ⊶ 23276
Neef Gerh., ElInstall.
Schäfer Elisab., We.
Stallbommer Paul, KrimOSekr. aD.
Strobel Gretel, Frau

+ Brauerstr. +

Rechte Seite

+ Jollystr. +

+ Hirschbrücke +

2 (E) *Nonnenmacher Anneliese, Werderplatz 29
Hausch Frdr., Arbeitsgerichtsinsp.
Henn Erich, Gärtner
Keller Hrm., El.Ing.
Nürk Eugenie, We.
Nürk Fritz, Kraftfahrer
Tiedtke Rud., Schlosser
4 (E) Metzger Edeltr., Frau

Haus verwaltet:
K. Walch - R. Grebe
Hausverwaltungen
Immobilien
Waldstraße 49 ⊶ 32634

Alisch Gitta, Frau
Boehm-Tettelbach Helm., kfm. Ang.
Gaul Theo, Kellner
Gebhardt Heinz, KfzM.
Hanke Charlotte, Frau
Huels Horst, Verkäufer
Juppe Ernst, techn. Kfm.
Metzger Max, Rentner
Ott Klaus, Verkäufer
Rückel Helene, We.
Schöpflin Karl, Verlagsltr.

1858 1958
VOLKSBANK KARLSRUHE
e. G. m. b. H.
Hauptgeschäft: Marktplatz, Ruf ✱ 26991 - Zweigstellen in: Khe.-Knielingen, Lauterburger Str. 2, Ruf 53070, Khe.-Mühlburg, Rheinstr. 42, Ruf 51838

BLB BADISCHE LANDESBIBLIOTHEK
Baden-Württemberg

Die gute HAID & NEU Nähmaschine
SEIT 1860

Nr. Rechte Seite

6—8 (E) *Schaier A. u. Giacomelli E., Roonstr. 24
Armbrust Hans, Schreiner
Becker Bruno, Vertr.
Beckers Emilie, We.
Bock Rud., Einkäufer
Deschner Luise, BehAng.
Hammes Gertr., We.
Kunze Anton, SpedAng.
Lehmann Karl, Ang.
Lichtblau Franz, Arbeiter
Mainzer Dr. Leogard, Steuerberater ⊶ 28496
Nawratil Alois, KonditorM.
Ondracek Elisabeth, We.
Rosenau Elisab., We.
Schuler Hrm., Geschf.
Schwarz Wrn., Einkäufer
Szypula Rud., Referent
Weilacher Hilde, Ang.
Wörner Theodor, Rentner
10 (E) Tannreuther Bab., We.
Graf Alfred, Uhrm.
Hanel Paul, Kfm.
Rudolf Frz. Jos., JustOSekr.
Schilling Hrm., RegAng.
Siebig Konrad, Arbeiter
Stadler Mina, We.
Zipse Maria, We.
12 (E) Geiger-Fesenbeckh Dr. Isolde, pr. Ärztin ⊶ 27104
Fesenbeckh Eduard, FinRat aD.
Geiger Dr. Karl, Professor ⊶ 27104
14 (E) *Meršić Geschw.
Giera Gerh., BkAng.
Kaufmann Jos., SchreinM. aD.
Krupinski Wrn., Kostenrechn.
Reuter Fritz, HdlsVertr. ⊶ 24230
Zimmerman Lydia, We.
16 (E) *Noe Aug., Wlh., BkKfm.
Bengel Karl, Ang.
Mietervereinigung Karlsruhe u. Umgebung eV. ⊶ 27589
Scherer Babette, We.
Schill Marg., Buchhn.
Schmidt Hanns Wlt., Journalist ⊶ 28407
Winkler Erich, RegInsp. aD.
18 (E) Meyer Curt, BkInsp. u. *Meyer Else, Augustastr. 14
Bär Johanna, Frau
Bürck Arth. jun., Arbeiter
Minges Otto, OSekr.
Morlock Dorothea, We.
Welp Paul, Tourenltr.
+ Boeckhstr. +
20 (E) Kneule E., Verw.-Insp. iR.
Bühn Ludwig, Rentner
Esch Herb,. Kraftf.
Häringer Anna, We.
Heupel Karl, kfm.Ang.
Klein Frdr., Rentner
Martin Berta, We.
Pfeifer Anna, We., kfm.Ang.
Schaaf Else, We.
Wegele Jak., RegSekr. iR.
Wegele Wlt., Kraftf.
22 (E) Kraus Friedel, We.
Beyer Jos., Rentner
Gebser Maria, We.
Geiger Paul, Schlosserei ⊶ 28174
Ihns Berta, We.
Ihns Otto, Schuhm.
Löschnik Konrad, Arbeiter
Neukum Willi, Werkzeugm.
Oltean Karl, Bühnentechn.
Ruf Karl, Arbeiter
Sack Wald., JustAng.
Seibold Else, Klavierlehrerin ⊶ 21083
Turnwald Jos., SchneiderM.
24 (E) *Schaier Johanna, BeiertheimerAllee 13
Gaag Joh., Arbeiter
Hörner Maria, We.
Hoffart Karol., Rentn.
Krause Heinz, Konstrukteur
Meier Math., Rentnerin
Morasch Wlh., Schlosser
Schaier Aug. jun., Glaser- u. SchreinerM. ⊶ 22435

Nr. Rechte Seite

Uscinowicz Leon, Ang.
Volkmer Jos., Fahrstuhlführer
Wild Anna, Rentn.
Hinterhaus
Schaier Aug., Glaserei u. Schreinerei ⊶ 22435
26 Fällt aus
28 (E) Konsumgenossenschaft Karlsruhe GmbH. ⊶ 27814
Gauß Frdr., Lagerarb.
Goos Rud., Rentner
Krause Alb., Geschf. ⊶ 27815
Ritter Fritz, Geschf. ⊶ 27816
30 (E) *Vetter Wlh. Erben
Barth Wlt., Werkzeugm.
Heydrich Magd., We
Kayser Wlt., Buchb.
Löwenberg Susanne, We.
Metzger Maria, Angestellte
Moos Luise, PAngestellte
Schäfer Konrad, Rentner
Speck Luise, Frau
Steckl Maria, We.
Strobel Karl, Rentner
Vetter Wilhelm, BehAng.
Weidinger Josefine, We.
32 (E) Hoffmann Wlh., Sped., Möbeltransporte ⊶ 26096
Aßmus Artur, Kraftft.
Au Wlt., kfm.Ang.
Durian Heinz, Molkereiprod.
Durian Rob., Rentner
Hoffmann Willi jun., Spedit. ⊶ 26096
Multer Anna, We.
Scheidler Elisab., We.
Speck Rosa, We.
Stuck Berta, We.
+ Brauerstr. +

Rosenweg

(Rüppurr)
Stadtplan M N 12
Zwischen Resedenweg und Diakonissenstr.

Eigentümer:
Gartenstadt Karlsruhe, Ostendorfplatz 2

Linke Seite
+ Resedenweg +
1—3 Fallen aus
5 Dittes Karl, Bankrat
7 Helffenstein Sophie, We.
Nöldeke Dr. Alex., OLGRat iR.
9 Gampp Josua Leand., Prof., Maler u. Graph. ⊶ 30618
11 Berbecker Leonie, We., Fußpflege ⊶ 31270
Thümmler Hans, DiplMathematiker
13 Kistner Marianne, We.
15 Klotter Dr. Hans-Erich Biologe
17 Müller Wlh., SchuhmM.
Stadler Waldemar, Maschinist
Gartenhaus
Bittmann Wlt., Friseurgesch.
19 Pfeifer Frdr., Rentner
Pfeifer Karl, OLehrer
21 Aschenborn Hartmut, Assess.
Keck Ign., PFacharb.
Schlindwein Elise, We.
23 Rittmann Otto, HKassier iR.
Rittmann Willi, Sachbearb.
25 Herbinger Aug., OSchaffn. aD.
27 Kopf Hrm., PSekr. iR.
Kopf Kurt, VerwOlnspektor
29 Frühe Hel., We.
Stech Jos., RbOZugf. iR
31 Zeis Erwin, Arbeiter
Zeis Gustav, Rentner
33 Haas Maria, We.
35 Göhringer Karl, Schlosser
Schleicher Elisabeth, We.
37 Pohl Kurt, Vertr.
Pohl Peter, RbSekr. iR.
39 Heimberger Karl, Lagerist
41 Amann Jul., Schreiner
43 Gartner Maria, We.
Hauss Anna, We.
45 Wetzel Edm., OLokf.

Nr. Linke Seite

47 Dres Karl, Schuhm.
Glockner Emil, Werkhelfer
49 Oeftering Erna, We. ⊶ 30833
Oeftering Volker, StudRat
51 Woernle Dr. Karl, prakt.Arzt ⊶ 31722 (Wohnung)
Woernle-Turban Dr. Hannelies, pr.Ärztin ⊶ 31722
53 Mutter Anna, We.
Mutter Guido, PInsp.
55 Schneider Karl, PInsp. iR.
57 Gaiser Chr., Ang.
59 Köchlin Eva, We.
61 Uhl Jos., Rentn.
63 Zentner Hrm. sen., Rentn.
Zentner Hrm. jun., Schlosser
65 Hennhöfer Isid., Kfm.
67 Bauer Wlh., OWerkM. iR.
Schlotter Elise, Rentnerin
69 Nonnenmacher Aug., HdlsVertr. ⊶ 31700
Schumacher Elise, We.
71 Gaide Karl, Rentn.
Schöchle Ldw., MechM.
73 Lamprecht Fritz, WerkM.
75 Segelbacher Ad. sen., Rentn.
Segelbacher Ad. jun., Zugführer
77 Günther Erich, BehAng.
Günther Gertr., We.
79 Seiter Karl, VerwDir.
Seiter Ruth, Lehrn.
81 Meier Ella, We.
83 Winter Karl, Prof. aD.
85 Schenkel Erwin, Kfm.
Scholler Auguste, We.
87 Furler Heinz, PRefer.
Furler Irmingard, Lehrerin
Wolf Elisab., We.
89 Schwenker Rheinhld., Handlungsbevollm.
91 Seeburger Anny, We.
Zureich Emil, OPInsp. aD.
93 Haisch Paul, Konrektor iR.
95 Maier Frdr., Rektor
Pfeiffer Gg., Dipl.Ing.
Pfeiffer Ruth, Lehrerin
+ Diakonissenstr. +

Rechte Seite
+ Resedenweg +
+ Asternweg +
2 Langenstein Eug., städt.Arb.
Langenstein Rosa, We. ⊶ 30494
4 Beck Ldw., Lokf.
6 Angelberger Hch., Rentner
Frank Rolf, StInsp. ⊶ 30271
Gros Hch., MalerM. ⊶ 30271
+ Im Grün +
8 Obergföll Leop., StellwM. iR.
10 Fischer Wlh., BkInsp.
12 Brohammer Johs., Rentn.
14 Schorpp Frz., Gärtn.
16 Hanfmann Gust., WerkM.
Kandler Barbara, We.
18 May Wlh., PSekr. aD.
20 Stiefel Rich., Kraftf.
22 Diehl Ed., Kraftfahrer
Henninger Eugenie, We.
24 Marquardt Lina, We.
Schmid Alb., Schleifer
26 Spörri Alb., Rentn.
28 Hippler Klara, We.
30 Lange Wrn., Ing.
Schmitt Johanna, We.
32 Straub Karl, BkBevollm.
34 Kenck Arth., OPInsp. aD.
36 Dopp Alfr., HLehrer
Rössiger Anna, We.
38 Mannhardt Hrm., Buchhalter
Haas Maria, We.
Schmidt Günter, Student
42 Siebert Karl, AbtDir.
44 Vetzberger Fritz, MaschSetz.
46 Danner Agnes, We.
48 Ding Ernst, JustOInsp.
50 Meier Otto, Gießereiltr.
52 Wedel Dr. Otto, Geschf.
54 Berlinghof Karl, Bahnarb.
Dinner Dr. Hugo, Prof. aD.
+ Diakonissenstr. +

Roßweide

siehe Gewann

Rotkäppchenweg

(Rüppurr)
Stadtplan N 12, Nr. 33
Im Gewann Hungerlach

Nr.
1 (E) Hin Helm., StudRat
Hin Hrm., FinRat aD.
2 (E) Stähle Helm., HdlsVertr. ⊶ 30151

Rotteckstraße

(Früher Liebensteinstr.)
Stadtplan J 12
Zwischen der Morgenstr. und d. Eisenbahn-Hauptwerkstätte.
Karl Wenzeslaus Rodecker von Rotteck, deutscher Geschichtsschreiber, geb. 1775, gest. 1840
+ Morgenstr. +
1 (E) *Beamten-Wohnungsges. Mannheim
Albrecht Gustav, Rentner
Ehrmann Wilhelm, städt.Arb.
Fillbrandt Anni, We.
Glaner Günther, Kraftf.
Grünberg Liesbeth, We.
Jerchel Günter, Kfm.
Kell Elly, Näherin
Kornmüller Rhrd., städt.Ang.
Messner Gerh., kfm.Ang.
Reddig Viktor, Weichenwärter iR.

Rudolfstraße

Stadtplan H J 13
Beginnt zwischen Nr. 14 u. 16 der KarlWilhelmStr. u. endet in der DurlacherAllee
Rudolf I., gest. 1288, Rudolf II., gest. 1295, Rudolf III., gest. 1332, Rudolf IV., gest. 1348, Rudolf V., gest. 1361, Rudolf VI., gest. 1372, Rudolf VII, gest. 1391, Markgrafen von Baden

Linke Seite
+ Karl-Wilhelm-Str. +
1 (E) *Speich Helm., Gerwigstr. 5
Amolsch Edgar, Lagerverw.
Amolsch Frida, We.
Amon Gertr., Frau
Benz Erika, Frau
Eberhardt Emma, We.
Frank Heinz, Arb.
Fuchs Otto, Rentn.
Göhringer Alois, Arb.
Klusch Josef, Heizer
Laborgne Emilie, We.
Orlet Gg., Automech.
Priesel Jos., Arb.
Rastetter Anneliese, We.
Ritter Karl, techn.RbOInsp. iR.
Sanwald Anna, We.
Schäffel Martha, Frau
Schandera Marie, We.
Schnepf Hrm., KzlAsst. iR.
Schwarzer Alfr., Arb.
Stegmüller Karl, RbAsst. iR.
Stegmüller Otto, FrisGesch.
Steinebronn Albert, Arbeiter
Ullrich Ant., WerkzSchlosser
Wabersich Raimund, Landw.
Wanner Ph., RbOInsp. iR.
Zimmer Josef, Zugschaffn.
Zimmer Marie, We.
3 (E) *Fellhauer Wend., Erben
Aurich Andr., Rentn.
Bösl Maria, PAsstn.
Clauß Alb., Rentn.
Daferner Anita, AbtLtrn.
Fellhauer Anna, BbOSekrn. aD. (Hvw.)
Fellhauer Emil u. Marg., Musiklehr. ⊶ 28381
Fellhauer Ferd., Rentner
Fellhauer-Post, Klaviere ⊶ 28381

Alles gleich in einer Linie:
Neff-Herd, Kühlschrank, Waschmaschine
„Neff-Komplett von A bis Z"
NEFF

BLB BADISCHE LANDESBIBLIOTHEK
Baden-Württemberg

MONINGER BIER
anerkannt hervorragend

Nr. Linke Seite

Fliegauf Osk., OLehrer aD.
Klein Karl, Reisender
Leineweber Ludw., Dipl.Ing.
Nerding Adolf, kfm.Ang.
Roth Pauline, We.
Sommer Hch., Install.

5 (E) *Heger Karl, Haid- & Neu-Str. 13 u. Heger Aug., Großhdlr.
Beutler Emma, We.
Brüstle Elisab., We.
Giese Minna, We.
Kirchhardt Rich., Schrifts.
Kumm Karl, BäckerM.
Laaber Anna, Frau
Müller Hanna We.
Pfau Pauline, We.
Rombach Hugo, Kraftf.
Schindler Luise, We.
Speck Frieda, Frau
Stepputat Hanna, We.
Witte Rud., Konstrukteur
Woldrich Karl, kfm. Ang.

7 (E) Wackershauser Luise, We. ⊶ 25813
Banzhaf Jak., Ang.
Baumann Fritz, Pensionär
Berg Gg., StbSchaffn.
Fischer Elisab., We.
Gromann Olga, We.
Hellmann Heinz, Buchh.
Hellmann Sophie, Frau
Heyden Alfr. BbAsst.
Jentsch Gust., kfm. Ang.
Leipziger Hans-Joachim, BallettM.
Rahner Angela, We.
Riehle Lydia, Frau
Rudmann Anna, Büroang.

9 (E) *Schlichter Otto, DaxlanderStr. 87
Bötel Hch., Rentner
Bürck Karl, techn.Revisor
Hannuschka Arn., kfm.Ang.
Held Hch., Archit.
Held Johanna, We.
Hering Otto, RegInsp. aD.
Hügle Anna, OPSekrn. iR.
Klimesch Marie, Rentnerin
Klittich Karl, KfzM.
Krever Hugo, HdlsVertr.
Rödler Hch., Ang.
Sutor Art., Arb.
Töpfl Marie, Frau
Vetter Alb., Kraftfahrer

11 (E) Visel Max, BäckerM. ⊶ 28658
Brachat Dr. Erika, Ärztin
Fuchs Berta, We.
Hamburger Karl, Arb.
Modelhart Frz., kfm.Ang.
Müller Fritz, Reisender
Ratzel Emil, Verw.Insp.
Rihm Elfr., DSchneiderei
Rohrer Frz., Lokf.
Seifert Hrm., HdlsVertr. ⊶ 22265
Toberer Maria, We.
Visel Emrich, Inh.: Max u. Herb. Visel, Bäckerei u. Teigwarenfabrik ⊶ 28658

13 (E) *Köber Emilie, Frau, Gartenstr. 19 *Rausch Math., Langensteinbach, Hauptstr. 55 u. *Sproll Hdw., Konstanz
Alzenberger Jos., Rentn.
Felder Th., Rentner
Geiger Ad., BbGeh.
Knäbel Ldw., Zeitungshdlr.
Lannert Frz., Rentn.
Nagel Frdr., AutolackierM.
Rankl Hrm., Steinmetz
Rankl Joh., Rentner
Rohrer Karl, Rentner
Schmidt Aug., Arb.
Ziegler Emma, We.

15 (E) Amann Elisabeth, We. ⊶ 22562 u. Closs Erna, We.
Bahm Elisab., We.
Becker Kath., We.
Dezius Matth., VerwInsp.

Nr. Linke Seite

Frank Martha, Frau
Gärtner Hch., StbSchaffn.
Gehrig Frdr., Rentner
Gref Willy, Farbenhaus Ost ⊶ 23404
Hintermayer Berta, BehAng.
Kasper Willi, Vertr.
Kast Wlh., RegSekr.
Lahr Egon, VerlVertr.
Lahr Ldw., VerlVertr.
Maternus Anna, Frau
Schäfer Herb., Textilw. ⊶ 28550
Schumann Ernst, Uhrengesch. ⊶ 20376
Strittmatter Hedw., We.
Supper Otto, Hausdiener
Waldbart Anna, We.
Westermann Karl, Ang.
Wettach Elisab., Frau
Wüst Hrm., ArchitBüro ⊶ 20847

+ Ludwig-Wilhelm-Str. +

17 (E) Bürkle Hrm., Wäscherei ⊶ 26391 u. Herbst Maria, Frau
Hankus Elisab., Frau
Heizmann Ernst, HausM.
Heizmann Wrn., KfzHandw.
Hirschberger Erna, Sekrn.
Hirschberger Klara, We.
Johannsen Ella, Frau
Johannsen Joh., kfm.Ang.
Raither Ruth, Frau

19 (E) * Burst Phil., Am Burgweg 18
Altenbrand Hans, Monteur
Antkoviak Berta, We.
Fränkle Karl, Schausteller
Ganz Helm., kfm.Ang.
Geisel Antoinette, We.
Jester Elsa, We.
Laubscher Charlotte, Frau
Ries Ldw., Arbeiter
Sänger Gg., SchuhmWerkst.
Schaub Otto, MaschSchlosser
Schopp Karl, BlechnM.
Stimmler Johanna, Frau
Hinterhaus
Schopp Karl, Blechnerei ⊶ 24617
Fritsch Emil, Kraftfahrer
Fritz Herb., Zollinsp.
Hassert Karl, Rentn.

21 (E) *Wenz, Söllingen (Hvw.: Haus- u. Grundbes.-verein eV., Lessingstr. 10)
Neidig Karl-Wilh., Kraftf.
Neidig Luise, We.
Weber Alfr., Sattlerei ⊶ 20250

23 (E) wie Rudolfstr. 15
Botzkowski Karl, LebensmGesch.
Eceterski Anna, We.
Eceterski Otto, Schneider
Ehbrecht Curt, Rentner
Heymel Alb., Ang.
Keller Frdr., Kraftf.
Kunz Josef, PAsst.
Lenz Mart., VerwAng.
Stabrin Fritz, Bundeswehrangeh.
Trültzsch Wolfg., Ing.
Hinterhaus
Böhm Anna, Rentn.
Bunge Otto, Arb.
Haas Rosa, Rentn.
Rabeneck Rud., StbSchaffn.
Röckel Emma, We.
Simon Wlt., HeizMonteur
Wieser Alb., Arbeiter

25 (E) *Weingärtner Frz., Lachnerstr. 6
Bimmler Frdr., Maler
Christ Frdr., MetzgerM.
Daub Dorothea, Frau
Gromann Emil, HdlsVertr.
Gromann Otto, Schuhmacherei
Klenk Hrm., Küfer
Lump Johanna, Frau
Neumaier Kurt, Werkzeugm.

Nr. Linke Seite

Schehr Anna, Frau
Schehr Christine, We.
Hinterhaus
Bierher Ant., Zimmerm.
Buchholz Hch., Rentner
Jörger Lina, We.
Mark Frida, Rentnerin
Neumaier Frdr., kfm.Ang.
Plachki Jos., Arb.
Rocca Günther, Dekorateur
Schwab Hch., Schlosser

27 (E) Bernhardt Ldw., SchmiedeM. iR.
Becht Jos., Rentner
Billing Frdr., Küchenchef
Bittner Agnes, We.
Brühl Elli, Frau
Grüninger Louise, We.
Herrmann Veronika, We.
Hertel Alb., Glas- u. Gebäudereinigung ⊶ 22598
Heuer Augusta, We.
Knöttner Joh., Bierbrauer
Mück Alois, Gipser
Reckerziegel Frz., Zimmermann
Seekircher Karl, MaschSchloss.
Stürtz Friederike, We.
Wernecke Hertha, We.

29 (E) Reuter Maria, We.
Dannemann Alma, We.
Gutmann Eug., Maler u. Graphiker ⊶ 28252
Haslinger Alfr., Bäckerei ⊶ 28434
Hauser Anna, We.
Keller Albert, Funktechn.
Nasedy Hans, Dipl.Ing., Archit.
Podradsky Anna, We.
Podradsky Karl, JustAsst.
Schmied Th., GerAssess.
Steck Th., Schlosser
Stiess Irmgard, Frau ⊶ 22779
Wilcke Johanna, Frau

31 (E) *Zwecker Theod., Erben

Haus verwaltet: Firma
Rudolf Spitz
Hausverwaltungen
Immobilien
Schillerstraße 27 ⊶ 23428

Blankennagel Paula, BehAng.
Braner Frz., KfzElektriker
Burger Gust., SchneidM.
Fischer Emil, SchreinM.
Fischer Hans, Blechn. u. Install.
Fischer Willy, Arbeiter
König Arth., Zahnarzt ⊶ 26404
Pister Elisab., Frau
Walther Maria, We., FrisGesch.
Wieber Otto, TranspUntern. ⊶ 24392
Zwecker Theo, Hotel-Rest. Markgräfler Hof ⊶ 24331

+ Durlacher Allee +

Rechte Seite

+ Karl-Wilhelm-Str. +

2 (E) *Röhrauer Eug., München, Türkenstr. 106
Au Hrm., Vertreter
Au Mina, We.
Brunner Ernst, Konstrukteur
Götz, Mina, Frau
Jablinski Gottfr., Arbeiter
Kopp Viktor, PSchaffn.
Markl Rosa, We.
Ruppert Luise, We.

4 (E) Gehring H., VerwOInsp.
Becker Jos., Zugführer
Burkard Sofie, We.
Dörr Frdr., MaschSchlosser
Dörr Joh., Steinmetz
Egenberger Luise, Priv.
Herrmann Berta, We.
Koch Luise, We.

Nr. Rechte Seite

Koenig Herb., Ing.
Krames Karl, InstallM.
Machat Paula, Frau
Reiber Marg., Frau
Weiß Maria, We.

6 (E) *Braun Frdr., BauM., Ostendstr. 12
Baumann Herb., Buchhalter
Fitterer Max, Maurer
Hein Eug., PKraftf.
Karcher Hch. RbAmtm. iR.
Kopp Maria, We.
Lang Marselle, We.
Liegibel Fritz, ElM.
Mai Erich, WerkzSchlosser
Neff Marie, We.
Reichenbacher Willi, Buchdr.
Roster Heinz, kfm. Ang.
Schönlaub Katharina, Frau

8 (E) Knörr Andr., Milchhdlg. ⊶ 25094
Ahl Frz., BehAng.
Breidenbach Jos., Pflaster- u. Straßenbau ⊶ 28046
Fellhauer Eberh., Drogist
Fellhauer Käthe, We.
Hug Frz., Werkf.
Keller Ernst, RegOInsp.
Klempp Mina, We.
Müller Emil, kfm.Ang.
Traub Kath., Frau
Weiler Flor., RbSchaffn. aD.
Wiedemer Jos., Kontrolleur
Hinterhaus
Jost Ad., StbSchaffner
Jung Franziska, We.
Nähr Franz, Hausdiener
Speck Hch., Rentner

10 (E) *Doll Jos., Stupferich, (Hvw.: Willi Echle, Rudolfstr. 12)
Anderer Sus., We.
Büskens Emma, We.
Heimhalt Hans, StbWagf.
Jakob Ad., Lehrer
Lausch Josefine, Frau
Löffler Ldw., MaschSchlosser
Messerschmidt Hans, Buchprüfer
Pöhlandt Wrn., Schleifer
Steckbauer Wendelin, Expedient
Weichsel Gg., DiplVersMath.
Werner Rich., Schuhmacher

12 (E) Gohlke Emil, SparkOSekr. iR. ⊶ 21544
Baumann Lotte, Frau
Bischof Lina, We.
Echle Willi, kfm.Ang.
Gaukel Frieda, We.
Greis Ad., Rentn.
Grözinger Chr., Schreinerei
Hofmann Hrm., Zimmerm.
Kohler Frz., Elektr.
Kuenz Karolina, We.
Lotz Karl, StbOSchaffn.
Rempp Käthe, We.
Schäfer Max, techn.OSekr.
Scheuer Fritz, kfm.Ang.
Steck Helm., Schreiner
Steck Karl, Pensionär

14 (E) Fazler Emilie, We.
Appel Alois, Blechn.
Degen Hans, RbInsp. aD.
Fels Karl, Rentn.
Gruschke Wrn., Massage u. Fußpflege ⊶ 26047
Hartwig Johs., Musiklehrer
Kromer Rosa, We.
Merz Helm., MaschSchlosser
Merz Leonh., StbSchaffn.
Müller Irmgard, BkSekrn. ⊶ 22272
Reckow Johanna v., Frau
Sagawe Wolfg., BkAng.
Walter Adam, Metzgerei ⊶ 26092
Weber Emil, kfm.Ang.
Weindel Wlt., techn.BbOSekr.

+ Ludwig-Wilhelm-Str. +

BAUGELD zu 4½% und hohe Steuerersparnis oder jährl. 25 bis 35% Wohnungsbau-Prämie. Guthabenzins 2½%
BADENIA BAUSPARKASSE KARLSRUHE
25 JAHRE
TELEFON 27318

BLB BADISCHE LANDESBIBLIOTHEK
Baden-Württemberg

KUNDENDIENST VW Trumpf VW TEL. 28822

Nr. Rechte Seite

16 (E) *Braun Karl, SchlosserM.
Luisenstr. 14
Hust Wlh., Kontrolleur
Iser Jos., Gutsinsp.
Kraus Rud., Stereotypeur
Letterer Karl, Rentner
Mitzel Maria, PSekrn. aD. (Hvw.)
Müller Karl, StbOWagf.
Obert Kurt, GerVollz.
Rösch Willi, Postang.
Speier Gust., Vulkan.
Stumpf Fritz, ZeitschrVertrieb
Windbiel Rud., Packer
Wolf Hans, Dipl.Ing.

18 (E) Böckle Lydia, We.
Böckle Hans, Malergesch. ⊶ 25576
Fischer Therese, Frau
Kiesel Ad., Glas- u. Gebäudereinigung ⊶ 24375
Kiesel Heinz, Gebäudereiniger
Merzweiler Berta, We.
Moor Karl-Heinz, Verkäufer
Müller Jul., BehAng.
Pfeifer Erich, Kfm.
Pfeifer Lina, GeschInhn.
Rieger Frdr., Pförtner
Schindele Aug., Maler
Schmidtke Erna, We.
Schütt Helm., StbSchaffner

20 (E) *Ordensfonds d. barmherz. Schwestern vom heil. Vinzenz von Paul, Freiburg
Altersheim St.-Anna-Haus ⊶ 23539
Heiminsassen siehe Bernhardstr. 11—13

22 (E) Röhm Wlh., Zeichenlehrer
Fischer Otto, Schlosser
Genies Caroline, We.
Mai Emil, Kraftf.
Mitschele Otto, Händler
Quellmalz Eberh., GeschInh.
Spirka Felix, Kraftf.
Traub Käte, OPSekrn.

24 (E) *Schäfer Frdr., Erben (Hvw.: Lina Zapf)
Adam Kätchen, Frau
Brosche Rich., Werkzeugm.
Fallert Anna, We.
Fallert Eug., Weinhdlg.
Jahl Alois, Isolierer
Kricheldorf Herb., VerwAng.
Krause Erna, We.
Kusterer & Brosche, SchmuckwFabr.
Müller Ldw., Karosserie- u. Wagenbau, ⊶ 26392
Neisser Frz., Schleifer
Sonnentag Karl, kfm.Ang.
Unversucht Karl-Heinz, Gärtner
Zapf Emil, Buchhalter

26 (E) *Mössinger Frdr., Archit. u. Bauuntern., Gerwigstr. 58
Barié Else, We.
Beyer Paul, Buchdrucker
Diehm Martha, We.
Hanisch Maria, Frau
Hoffmann Manfr., Cafetier
Koch Ingeborg, Frau
Kömpf Jürgen, Reisender
Nudischer Karl, KrimSekr.
Nungesser Gg., Kraftfahrer
Werner Hilde, Ang.

28 (E) *Ostertag Bertel, Mathystr. 23
Barbon Anton, Revisor
Beyer Horst, Kfm. ⊶ 53621
Brombacher Lucie, Frau
Diercksen Dr. Günth., Arzt (Praxis) ⊶ 28611
Gelke Paul, Automech.
Kissauer Hilde, TabakwGesch
Maillet Rob., Schlosser
Pelz Vikt., Fbrkt.
Raab Hch., MaschSchlosser
Raab Joh., Schreiner
Raab Rich., Rentner
Schorn Sonja, Frau
Schüler Ldw., MaschFormer
Wilsser Hilda, We.

+ Durlacher Allee +

Rüppurrer Straße

Stadtplan J K 11, 12
Beginnt an der Kriegsstr. beim RüppurrerTorPlatz, zieht erst in südlicher, dann in westlicher Richtung und endet an der EttlingerStr.



Nr. Linke Seite

+ Kriegsstr. +

1 (E) *Deutsche Bundesbahn, Bielefeld
Bahnmeisterei 2, Karlsruhe
Pfeil Hrm., BbOInsp. (Hvw.)

1a (E) *OPostdir. Karlsruhe
Postamt 1, Kraftpoststelle
Schweizer Ad., Kraftwagf.

3—3a (E) *Land Baden-Württemb. (Hvw.: Staatl. Liegenschaftsamt, Kreuzstr. 1)
Bezirkszollkommissariat Karlsruhe-West u. Ost ⊶ 28911
Hauptzollamt Karlsruhe ⊶ 28911
Zollfahndungsstelle Karlsruhe
Halbritter Karl, Zollbeamter
Jülg Karl, HausM.

+ Wielandtstr. +

5 (E) Falke Hch., Sterbewäsche-, Braut- u. KommKranzfbr., Großh. in Blumen u. Bindereibedarf (Lager)
Eisenloeffel Fr. W., berat. Ing., Chemiker ⊶ 23000
Gilbert Elfr., Frau
Jäckle Anna, We.
Kuhn Bruno, BbInsp.
Martin Herta, Weiß-Näherin
Schulte Maria, We.

7 (E) *Buchhalter Irmg., Märchenring 16

Haus verwaltet:
K. Walch - R. Grebe
Hausverwaltungen
Immobilien
Waldstraße 49 ⊶ 32634

Belikan Anna, BkAng.
Felgenträger Gerh., Kfm.
Förter Jos. jun., Dreher
Förter Jos. sen., ModSchrein.
Heger Rob., RbInsp. iR.
Planer Anni, BehAng.
Sachse Paul, Schlosser
Schiborr Gerh., BbOInsp.
Störl Edith, Frau
Vollmer Lothar, Steuerbeamt.

+ Schützenstr. +

9 (E) *Kratt Christ., Kfm., Dammerstockstr. 23
Baumann Rosa, We.
Benien Lilo, Frau

Nr. Linke Seite

Bopp Jos., Schreiner (Hvw.)
Jockers Ernst, Arb.
Kistner Baptist, HausM.
Kitter Rudolf, Arbeiter
Ruder Rolf, Kfz-Handwerker
Sannwald Kath., We.
Schumacher Anna, We.
Schweis Julie, We.
Stichnoth Heinrich, Polier
Stiska Hans, HeizIng.
Weingärtner Frieda, Frau

11 Fällt aus

13 (E) *Stober Erben
Auer Oskar, Bauing.
Egry Wilhelmine, Frau
Schörk Theod., GewLehrer ⊶ 25804
Schröder Anna, Priv.
Stober Erna, We. ⊶ 20317
Stober Max., RegBauM., ArchitBüro ⊶ 28841
Stober Whl., Stahlbetonbau ⊶ 28187 (Hvw.)
Striebich Paul, Ang.
Wendt Dr. Hans-Joachim, Röntgenfacharzt ⊶ 27592
Hinterhaus
Stober Wlh., Baugesch. ⊶ 28187

15 (E) *Bodamer Auguste, We. u. Gen.
Zerstört

17 (E) *Kretschmer Ernst, Bahnhofverw. u. Gen.
Zerstört

19 (E) *Wirnser Frida, Frau
Zerstört

21 (E) *Rauch Frdr., Kfm., in Long Island
Zerstört

+ Werderstr. +

23 (E) Becker Max Egon, Autoradiowerk, Verkaufshaus ⊶ 28815

25 (E) Ruf Rud. sen., GlaserM. Fensterfbr., Glaserei u. Holzbearbeitungswerk ⊶ 27175
Foith Hrm., Lehrer
Orgelmeister Rud., Metzger
Platte Karl, Student
Ruf Irmg., GeschInhn.
Ruf J., Baubeschlägegroßhdlg.
Ruf Rud. jun., GlaserM. u. GeschInh. (Foto) ⊶ ben. 27175
Schütt Raim., Ing.
Schwarz Helm., Kfm.
Stolle Luise, Pelzwaren ⊶ 21371
Trautz Fritz, Lehrer

27 (E) Linder Hugo, Archit. Büro ⊶ 28397
Albrecht Wrn., VAng.
Breuer Rob., DiplWirtschaftler
Diehl Ernst, VAng.
Gasse Karl, Dipl.Ing., Archit.
Heller Reinhold, Kammermus.
Hirt Franz, VAng.
Kästel Rich., kfm.Ang.
Koch Irene, Frau
Kohlenbecker Heinz, Bauing.
Kohnle Karl, VAng.
Konsumgen. Karlsruhe egmbH., Verteilstelle Nr. 89
Panther Elisab., PSekr.
Richter Lieselotte, Sachbearbeiterin
Ritter Marg., We.

+ Luisenstr. +

29 (E) *Bundesanstalt f. Arbeitsvermittlung u. Arbeitslosenversicherung, Nürnberg
Arbeitsamt Khe. ⊶ 23971
BIC Erzeugnisse GmbH. ⊶ 22122
Rottluff Gg., HausM.

+ Rankestr. +

31 (E) *Buisson Otto, We., Stuttgart
Zerstört

Nr. Linke Seite

33 (E) Bleines Ldw., Toilettenart. (Großhdlg.) ⊶ 27474
Bräuner Dr. Wlt., pr. Arzt ⊶ 23698
Haas Siegfr., Arbeiter
Nida Willi von, OZugführer
Polak Wenzel, Ang.
Walter Ph., StbSchaffn.

35 (E) Figlestahler Maria, We.
Dürr Wlh., techn.BbInsp.
Epp Alois, ORangierM.
Falkenberg Leop., StAmtm.
Figlestahler Karl, Revisor
Haberkorn Alfred, StudRat
Haberkorn Jos., techn.BbAmtmann
Häusle Ant., VerwAmtmann
Hasenfus Wrn., Kunststopferei ⊶ 28069
Kalis Maria, We.
Müller Johanna, We.

+ Augartenstr. +

Eigentümer von Nr. 37—57 Gemeinnützige Eisenbahner-Baugenossenschaft eGmbH., Häusserstr. 12

37 Bacher Ad., Triebwagf. a.D.
Bruder Karl, RbLadeM. aD. (Hvw.)
Flaig Frdr., techn. BbInsp.
Hodapp Alb., KfzHandwM.
Kapf Stef., Zugf. iR.
Leininger Gust., BbOSekr. aD.
Ott Gerhard, PolBeamter
Ott Luise, We.
Reutner Theod., Schlosser
Schiel Ad., Pens.
Schiel Hlm., WerkM.
Sonntag-Hodapp Franziska, GeschInhn.

39 Föll Hugo, kfm.Ang.
Grünwedel Ldw., Rentn.
Hügel Ldw., BbSekr.
Jung Ldw., BbAng.
Ludwig Kath., We.
Santo Erw., TapezM. (Hvw.)
Weisbrod Karl, BbOInsp.
Weisbrod Rud., Sped.

41 Fieser Maria, We.
Frank Irmgard, Frau
Fritz Ant., MaschSchlosser
Fuchs Hugo, ORangM.
Hagenlocher Anna, We.
Heiser Jos., VersAng.
Hiegler Jos., Dreher (Hvw.)
Maisch Ida, We.

43 Braun Klara, We.
Flühr Max, kfm.Ang.
Hanson Kurt, techn. BbOInsp.
Hofmann Hildegard, RegOSekrn. aD.
Jock Anna, We.
Kupferer Jos., KrimBeamter aD.
Molitor Jos., WerkM. aD. (Hvw.)
Molitor Willi, MechM.
Schoßer Ellen, PolAng.
Weidner Gust., Rentn.
Weschenfelder Hch., BbOSekr.

45 Erb Jak., KrimBeamt.
Götz Eugen, Rentner
Herrmann Sofie, We.
Hog Karl, kfm.Ang.
Müller Karl, Schlosser
Müller Ottilie, We.
Ulrich Anna, We. (Hvw.)
Weissinger Alice, Frau

47 Borho Hans, BbOInsp.
Gushurst Martin, BbSekr.
Hahn Alb., BbOInsp.
Kiefer Fritz, techn.BbSekr.
Kolb Brnh., BbOSekr.
Rausch Wlt., techn.BbOInsp.
Rogg Andr., BbInsp. (Hvw.)
Weinmann Emil, BbAmtmann iR.

49 Frick Willi, MaschSchlosserM.
Haitz Joh., Rentn.
Hannich Hedwig, We.

Wilhelm Müller
BÜRO-EINRICHTUNGEN
Karlstraße 34
General-Vertretungen
Fernruf 27080
Büromaschinen

BLB BADISCHE LANDESBIBLIOTHEK
Baden-Württemberg

BAHM & BASSLER
Mineralbrunnengroßhandlung
Karlsruhe, Moltkestr. 1, Lager: Zimmerstr. 3, Ruf 27455

Natürliche Mineralbrunnen
(Original Quellabfüllung)
zur Heilung und als Tischgetränk

Nr. Linke Seite

Harlacher Frz., Rentner
Herz Wlt., Rentn.
Mechler Otto, Rentn.
Scherer Hch., OLokf. aD.
Schlaier Karl, OWerkM. (Hvw.)
51 Beier Willibald, techn.BbOInsp.
Brzoska Siegfr., BbBediensteter
Fromm Ernst, BbOInsp.
Kloé Joh., Rentner
Kunz Ant., BbOInsp.
Landherr Anton, techn.BbInsp.
Moser Chr., BbAmtm.
Stibinger Willi, Dreher
Stumpf Aug., BbOInsp. (Hvw.)
53 Braun Karl, StellwerkM. aD.
Epple Erich, BbInsp. (Hvw.)
Grab Karl, BbOInsp.
Hartung Otto, BbBetrWart
Rupp Erich, BbInsp.
Spraul Erich, BbInsp.
Steffek Joh., Ing.
Stopp Otto, Arbeiter
Unger Rich., BbAsstAnw.
55 Allmendinger Paula, PAng.
Bilger Val., PSchaffner
Fink Paul, PFacharb.
Grons Ad., Zimmermann
Habich Frdr., PKraftf.
Hund Andr., PBetrWart
Klein Erich, Zugschaffner
König Rich., TelegrOSekr. ⊶ 27960
Reichert Hdw., FilLtrn.
Schildhorn Alfs., PAng.
57 Albinus Max, VKfm.
Engelhorn Wlh., Geschf.
Jordan Stefan, techn. BbInsp.
Krause Konrad, Lehrer iR.
Maier Hch., OTelWerkM. iR.
Michelbach Karl, BbInsp.
Müller Wlh., HLehrer
Pohl Gg., BbOInsp.
Rebstein Wald., OPInsp. aD.
Renner Christine, We.
Ritzmann Jakob, Tischler
Schirmer Dr. Mart., LGRat
Seringski Marg., Frau
+ Stuttgarter Str. +
+ Mittelbruchstr. +
59—67 Gartengelände
69 (E) *Gemeinn. Eisenbahner Wohnungsbau GmbH.
Boos Ludwig, Schlosser
Freiesleben Bruno, Elektriker
Graber Rudi, BbBeamter
Hauns Siegfr., Elektriker
Patschke Herb., Ing.
Volz Emil, Elektriker
Zichansky Georg, Arbeiter
71 (E) wie Nr. 69
Allgeyer Jos., BbWerkM.
Bohrmann Emil BbAsst.
Habich Hans, Elektriker
Hartmann Karl, WerkM.
Jung Karl, Wagenf.
Koch Karl, Lokf.
Kolter Erich, Elektroinstall.
Laufer Otto, WerkM.
Steurer Wilh., OWagenwerkM.
Willmann Franz, ElektroM.
Woll Wlh., Arbeiter
Zeller Helm., BbBeamter
71a (E) wie Nr. 69
Gorenfloh Rich., BbElektriker
Ott Wlh., Bahnarbeiter
73 (E) wie Nr. 69
Deck Otto, Zimmerm.
Gäng Maria, We.
Grün Ernst, BbArb.
Haffner Otto, EisenbArb.
Harter Rob., EisenbArb.
Lehmann Wlh., Arb.
Maisch Wrn., SignalwerkM. (Hvw.)
Olbert Ferd., Kraftf.
Trumpp Karl, OSignWerkM.
75 (E) wie Nr. 69
Breitenstein Karl, Lokf.
Gaßler Karl, Schrein.
Heinlein Frdr., OWerkM.
Krüger Wlh., ORottenM.

Nr. Linke Seite

Müller Th., Schloss.
Schramm Josefine We.
Viel Alfr., Schlosser
Wacker Frz., SignWerkM. (Hvw.)
77 (E) wie Nr. 69
Armleder Carola, Rentn.
Armleder Karlheinz, MaschSchlosser
Birkenmeier Berth., Lokf.
Riffel Jos., BetrSchlosser (Hvw.)
Schaub Alfr., MaschSchlosser
Stamm Ed., Schlosser
Weiß Ad., Elektriker
Zöller Emil, Schreiner
79 (E) wie Nr. 69
Britsch Frdr., Schlosser
Drotschmann Paul, Lokheizer
Gilpert Hrm., Schlosser
Kneissler Herb., Elektriker
Nold Anton, ORottenM. (Hvw).
Quicker Erwin, Blechner
Zoller Frdr., BbInspektor
Zoller Hanns, Zahnarzt
81 (E) Elektro-Röckel, Radio-Haus, Elektroinstall. ⊶30954
+ Ettlinger Str. +

Rechte Seite

+ Kriegsstr. +
2 (E) *Brauerei Schrempp-Printz
Hecht Rich., VerwInsp.
Kosowsky Ferd., Gastwirt
Kosowsky Ladisl., Gasthaus z. weißen Rössl ⊶ 24811
Krist Jul. Bäcker
Mulorz Horst, Blechner
Schipke Johanna, Frau
Weßbecher Ant., Rentner
2b (E) Beier Hrm., Autohaus, RepWerkst., Tankstelle u. Garagen ⊶ 26350
2c (E) Hammerschmidt Otto, Autokühlerbau, Karosserieblechnerei ⊶ 23735
Eisler Otto, Lagerist
+ Baumeisterstr. +
2a (E) Nesselhauf Joh., Kartonagenfabrik, Papiergroßhdlg. ⊶ ✱ 24224
Nesselhauf Hans, Kfm.
4 (E) Boschert Aug., Schneiderei ⊶ 26519
Jung Herb., Kraftfahrer
Keim Paul, Schuhm.
Neubert Erika, Sekretärin
Scheer Hrm., PFachArb.
Weber Günter, Automech.
Weber Paula, We.
6 (E) Rudi Frdr., SchreinerM.
Kirschbaum Mathilde, We.
Kübler Ad., BlechnerM. ⊶ 21854
Mauser Elise, We.
Meinzer Emil, OLokf.
Rudi Hans, SchreinerM.
Rudi Hrm., Teilhaber
Hinterhaus
Hartmann Alfr., Buchdrucker
Mitschele Werner, BäckerM.
Rudi Frdr., Bauschreinerei, Büro u. Werkst. ⊶ 27193
8 (E) Hatzner Jakobine, Frau
Bürk Wlh., Händler
Fletschinger Rosa, We.
Fritz Else, Frau
Hatzner Wlh., Geschf.
Hatzner Willi, Autohaus ⊶ 26607 u. 21027
Kettenbach Ernst, Bote
König Maria, We.
Lampertsdörfer Albert, Vulkaniseur
Nußbaum Frieda, Frau
Schlindwein Osk., Kraftf.
Hinterhaus I
Bock Emil, Kraftfahrer
Fuchs Lina, We.
Herz Rudolf, Rentner
Kohler Emma, We.
Lang Roland, StbSchaffn.
Mohr Renate, Frau
Strauss Helene, We.

Nr. Rechte Seite

Hinterhaus II
Bosch Berta, Frau
Dibowski Gust., Bahnarbeiter
Greiner Ad., Zimmermann
Kaupp Georg, Bäcker
Mössinger Karl, Rentner
Nirk Willi, Autosattlerei ⊶ 25872
Stark Richard, Schneider
Walther Emil, städt.Arbeiter
10 (E) *Müller Elsa, Erben u. Töpper Paula, ZigGesch.
Billeb Wolfg., ElMont.
Finda Ad., FrisM.
Keller Wlh., OAmtsgehilfe iR.
Lutz Osk., kfm.Ang.
Müller Ingeborg, Kosmetiksalon ⊶ 24100
Münzer Frz., Mechaniker
12 (E) Bodemer Emil, Rentner
Brotz Karl, kfm.Ang.
Finda Ad., FrisSalon ⊶ 28393
Honecker Emilie, We.
Kunze Karl sen., Maler
Oberle Elisab., We.
Oberle Fritz, SparkAng.
Siegert Max, HdlsVertr.
14 (E) *Klein Hermann, Erbengemeinschaft
Klein Helena, Frau
Klein Hrm., Möbelhaus u. Werkstatt ⊶ 22775
Klein Johanna, Priv.
Lemke Luise, We.
Walter Roland, Schneiderei
Hinterhaus
Axtmann Friedel, Telef.
Beck Willy, Rentner
Maier Jos., PSchaffner
Maier Max, PFachArb.
Roth Bernh., ResLokf.
Roth Karl, Rentner
Schmalz Frdr., Rentner
16 (E) Schmeiser Maria, We. ⊶ 26820
Gräber Margar., We.
Schmeiser Hrm. jun., StInsp.
Schmeiser Maria, We.
Hinterhaus
Schmeiser Berth., Foto-Atelier ⊶ 26820
18 (E) Müller Luise, We.
Hansmann Frdr., PBetrAsst.
Klein Wlt., Holzbeizenfbr., chem.techn.Erzeugnisse ⊶ 23170
Koch Willi, Zentralheizungsanlagen ⊶ 21507
Weisbrod Ad., Spediteur
Weisbrod Ad., Klavier- u. Möbeltransport ⊶ 26893
Weisbrod Fritz, Automech.
Hinterhaus
Hoffmann Hans, GeschInh. ⊶ 27566 (Hvw.)
Malagrida Antonie, Kfm.
20 (E) Rüger Eugen, HdlsVertr. u. andere, (Hvw.: Haus- u. Grundbes.-Verein eV., Lessingstr. 10)
Demohn Kurt, Arb.
Iduna-Germania, VersGesellschaft, GeschStelle ⊶ 26570
Klebsattel Karoline, We.
Knoch Fritz, Schlosser
Kuphal Peter, Maurer
Kuphal Wrn., Plattenleger
Maier Wlh., Techn.
Schramm Wlh., städt.Arbeiter
Seufert Frdr., VKfm. ⊶ 26570
Zimmermann Philomena, Frau
Hinterhaus II
Bühler Kurt Willi, Kellner
Golling Theresia, Frau
Hartung u. Buhlinger, Fahrrad- u. Kfz.Teilegroßhdlg. ⊶ 28488
Kastner Sof., We.
Merkel Lina, Frau
Mitschele Irene, Frau
Schlimm Rud., Arbeiter
Tesch Hans, Arbeiter
Hinterhaus III
Bäuerle Erwin, Rolladenfbrk. ⊶ 20216

Nr. Rechte Seite

Berton Wlh., Schreiner
Braun Val., Frau
Kugler Frieda, Arbeiterin
Max Karol., We.
Tröndle Ida, Frau
Hinterhaus IV
Bäuerle E., Rolladengeschäft ⊶ 20216
Bäuerle Max, Monteur
Heck Berta, We.
Mehne Mathilde, We.
Morlock Hch., Rentner
Neff Theresia, We.
Schlemmer Hermine, Frau
Schulze Rich., KfzMech.
Schulze Rich., UhrmacherM.
Seitz Käthe, Frau
Hinterhaus V
Gsell Ad., Beifahrer
Heck Wilhelmina, Frau
Johannes Zitta, Händlerin
Max Karl, Beifahrer
Müller Hilda, Frau
Hinterhaus VI
Jahraus Barbara, Frau
Jörger Gertrud, We.
Krug Toni, Priv.
Seyfried Berta, We.
Stahl Karl, Rentner
Steuer Mathias, Bauarbeiter
Vögele Aug., PKraftf.
22 (E) Rissel Anna, We., Bäckerei ⊶ 26651 u. *Häcker Willi, Hardtstr. 12
Bernauer Jos., Rentner
Domprobst Hch., MaschSchlosser
Klohmann Charl., We.
Koch Valeria, We.
Strohäker Aug., Rentner
Weisbrod Ad. jun., Spediteur
Wyrich Eug., HdlsVertr.
Zimmer Maria, We.
24 (E) Bliß Emilie, We.
Adam Erich, Bundeswehrangeh.
Bliß Willy, Metzgerei ⊶ 23703
Graf Melanie, We.
Mahler Wlt., kfm.Ang.
Malsch Ad., Baumeister
Pallmer Frdr., MaschBauer
Schäfle Siegfr., Spiegelbeleger
Seiter Aug., RbBeamter iR.
Weckel Rich., Lagerverw.
Weidner Karl, Gärtner
24a (E) *Brauerei Schrempp-Printz
Huber Eugen, Vertr.
Koch Hans, Buchhalter
Oechsler Egon, Kraftf.
Rörich Hrm., Linoleumleger
Rörich Paul, Linoleumlegergesch. ⊶ 27366
Schmidt Helm., Lackier
Schmitt Adalb., Gastst. Schloß Friedrichskrone ⊶ 23729
Stern August, Kraftfahrer
Ziegler Maria, We.
+ Schützenstr. +
26 (E) *Heckmann Hch., Kriegsstr. 177
Amann Rud., ElektroM.
Armbrust Wlh., kfm.Ang.
Bernhard Karl, Dipl.Ing.
Blonske Otto, VKfm. ⊶ 21675
Helander Hermine, We.
Holetschek Anna, We.
Kollofrath Rud., Kfz-Finanzierungen u. Versicherungen ⊶ 22578
Kuhner Karl, AltmatGroßhdlr.
Lantzerath Sofie, We.
Meier Anna, Frau
Michael Werner, Arb.
Schindler Rud., Exportltr.
Schneider Dr. Heinz, pr. Arzt ⊶ 28160
Schneider Dr. Ingeb., Fachärztin
Schuler Karl, Rentner
Schuler Rich., kfm.Ang.
Walther Helm., kfm. IndKfm. (Hvw.)
Weißer Bertold, PolBeamt.
Winkler Alfred, kfm.Ang.
Ziegler Heinz, Zahnarzt ⊶ 26192 (Praxis)

BAUBEDARF ★ G & S ★ KARLSRUHE I.B.
Baubedarf
Karlsruhe
Karlstraße 108/112
Fernruf ✱ 28523
Baumaterialien-Großhandel

BLB BADISCHE LANDESBIBLIOTHEK
Baden-Württemberg

DKW-Lieferwagen

DKW-LEEB
Karlsruhe, Amalienstr. 63/65
FERNRUF 26018

Nr. Rechte Seite

28 (E) Scholz Ida, We. ⊶ 23488
Beck Babette, Frau
Buangiovanni Rich., Dolm.
Deimer Max, Rentner
Geschwindenhamer Eduard, Ang.
Rudolph Karl, Rentner
Scholz Karl, Motorfahrzeuge ⊶ 23488

30 (E) Seitz Osk., Priv. (Eheleute)
Blos Elisab., We.
Clemens Frdr., Rentner
Heim Jos., BehAngestellter
Seitz Emma, We.
Hinterhaus
Kerschbaum Ferd., Schreinerei

32 (E) wie Nr. 30
Becker Karl, Sattlerei u. Polsterei ⊶ 22261
Geier Aug., städt.Arb. aD.
Müller Therese, Frau
Seifermann Wlt., MaschBauM.
Thome Aug., Arbeiter
Waschulewski Willi, Lokf.

34 (E) Lauppe Karl, Blechnerei u. InstallGesch. ⊶ 25648
Haller Frieda, Frau
Honold Emma, We.
Lehmann Hilda, We.
Metzmaier Katharina, Frau
Schmid Anna, We.
Schneider Ldw., Rentner
Seemann H. sen., Buchdrucker
Wacker Karl, BbAmtm. iR.
Weidle Max, Konstrukteur

36 (E) *Blum Max, Adlerstr. 2a
Blum Max KG., Möbelgroßhdlg. ⊶ 26181

38 (E) *Künzler Osk., Kraftf.
Zerstört

+ Werderstr. +

40 (E) *Stober Willi, Neureut
Ahlers Klaus, VAng.
Andrewitz Paul, PolBeamt.
Baier Günther, Ang.
Brandner Karl sen., Rentner
Brandner Karl jun., TextilwGesch. ⊶ 27253
Feucht Roland, Gärtner
Grether Ad., KrimBeamter aD.
Hess Dr. Herbert, pr. Arzt ⊶ 28888
Schultz Hans, VersVertr.
Siegel Gerd., kfmAng.

42 (E) *Bruck Mathilde, Frau
Zerstört

44 (E) *Seeger Ernst, BäckerM., Büchig
Zerstört

46 (E) *Fuchs Karl, Wirt u. *Fuchs Frz., Schlosser
Zerstört

48 (E) *Linder Elise, Haid-&-Neu-Str. 1
Zerstört

+ Luisenstr. +

50 (E) *Buchleither Hch., MalerM. u. Frau, Linkenheim
Zerstört

52 (E) *Hoffmann Nikol., StbSchaffner
Zerstört

54 (E) Schmid Th., Glasgroßhdlg. ⊶ 26215
(Vorderhaus zerstört)
Schwind Adalb., kfm.Ang.

56 (E) wie Nr. 54
Zerstört

58 (E) König Emma, We.
Friedmann Ldw., Schlosser
Kraus Hch., Pens.

60 (E) Schmerler Frdr., El.InstallGesch. ⊶ 28103
Geisser Egon, KfzHandw.
Hupfer Karl, Buchh.
Reitermann Arno, IngBüro ⊶ 22043

62 (E) *Dittmann Erben
Zerstört

64 (E) *Haag Ferd., RintheimerStr. 2
Zerstört

Nr. Rechte Seite

66 (E) *Stadt Karlsruhe
Städt. Fuhrpark ⊶ 20121

68 (E) Behringer Emma, We.
Bau Ernst, Konstrukteur
Becker Karl, SattlerM. ⊶ 22261
Becker Theod., MaschSchlosser
Behringer Herta, Frau
Deml Franz, HdlsVertr.
Foerster Lina, Frau
Herzog Wlt., städt. Arbeiter
Rihm Frieda, Arbeiterin
Strauss Anna, BehAng.
Zengerle Erwin, kfm.Ang.
Hinterhaus
Bittmann Erna, Frau

70 (E) *Stadt Karlsruhe
Meier Luise, We.
Stetter Hilda, We.
Strauß Wrn., Landw.
Strauß Wlh., kfm.Kalkulator
Wacker Wilhelm, Former
Wacker Rolf, techn.Zeichner
Windmeier Frdr., HausM. aD.

70a (E) Schneider Ludwig, Architekt
Baßler Hrm., OLokf. aD.
Bauer Hilde, We.
Becker August, PBetrWart aD.
Becker Irma, DiplChem.
Benz Berta, Frau
Benz Gertrud, Frau
Hohl Frdr., Rentn. ⊶ 22035
Schütz Luise, We.
Schwende Karl, PFacharbeiter
Hinterhaus
Herbst Frieda, Rentn.

72 (E) *Ev. Kirchengemeinde
Ev. Pfarramt, Diensträume
Volksmissionarisches Amt der Bad. Evangel. Landeskirche
Schweikhart Gerh., Pfarrer ⊶ 26797
Wittig Wlh., Gewürzgroßhdlg.

74 (E) Hauth Jenny, We. ⊶ 26465
Hauth Erika, Frau

+ Augartenstr. +

76 (E) *Stadt Karlsruhe
Zerstört

78/80 (E) Kull Andr., LebensmGeschäft ⊶ 31268
Greulich Karl, BbInsp.
Kraft Karl, BbOInsp. aD.
Kull Günter, Kaufmann
Ries Ldw., Pens.
Walter Günther, Konditorei u. Kaffee ⊶ 31246
Zamek Hrm., OLehrer iR.

82 Fällt aus

84 (E) Kazenmaier Otto, Autoverleih ⊶ 32159
Gehm Auguste, We.
Koch Hans, MaschIng.
Michaelis Erwin, Prok.
Neuweiler Günther, Autosattlerei ⊶ 30175
Paulsen Waldemar, Ing. ⊶ 31107
Paulsen Waldemar KG., Sand- u. Kieshdlg. ⊶ 31107
Siegrist Hrm., Kfm. ⊶ 30793

86 (E) *„Neue Heimat", Gemeinn. Baugen. eGmbH.
Daniek Anna, Gemeindehelfn.
Dörr Elise, Frau
Emmerich Wlt., kfm.Ang.
Jankowsky Erwin, kfm.Ang.
Klaar Flora, Frau
Mühle Marie, Frau
Nowak Margot, KrkSchwester
Poteschil Maria, We.
Schneider Marg., We.
Weinketz Magdal., We.

88 (E) wie Nr. 86
Bolduan Otto, Glasbläser
Bolduan Siegfried, Schreiner
Fischer Frdr., Kfm.
Frick Hilda, We.
Gruber Kath., We.
Hartwig Hans, landw. Sachverst.
Lachenmayer Paul, BehAng.
Mayer Wlh., AbtLtr.

Nr. Rechte Seite

Schüßler Wrn., ElektroM.
Skolaude Rud., BkKfm.
Ueberle Heinz, RegOInsp.
Ullrich Anni, We.
Weinketz Frz., Metzger

+ Winterstr. +

88a (E) *Wittmann Willi, Beiertheimer Allee 17
Bathelt Joh., Schreiner
Hinner Rud., Ladeschaffner
Konicke Karl, Former
Mohr Rich., Steuerberater, vereid. Bücherrev. ⊶ 32477
Müller Ludw., WerkM.
Orgas Konrad, Kellner
Orgas Martha, We.
Philipp Herta, We.
Tittel Elisab., We.
Weis Richard, Polsterer
Wenzler, Frdr., OLokf.

90 (E) *Leonhard Jakob, Erben
Vorderhaus zerstört
Leonhard Helm., ElektroM.
Leonhard Jak., Inh.: Helmut Leonhard, Elektroinstall.-Geschäft ⊶ 30884

90a (E) *Burkard Leonh., Erben
Belz Maria, Privat
Bender Frida, Einlegerin
Burkard Emma, We.
Burkard Maria, LebensmGesch. ⊶ 30044
Gottlieb Hans, OPInsp. iR.
Kauer Ernestine, We.
Kauer Willi, VersAgent
Kraft Karl, Kraftfahrer
Kurze Walter, Elektriker
Schappler Alb., Rentner
Weiß Alfred, Fahrschule ⊶ 30044

92/92a (E) Bratzler Gebr., Südfrüchtegroßhdlg. ⊶ 30931-33
Bratzler Karl, Kaufmann

92b (E) Nigg Albert, Canada
Fischer Martin, Kfm.
Kultur-Mosaik, Verlagsvertretungen ⊶ 32075 (Büro)

94 Zerstört

+ Nebeniusstr. +

96 (E) *Mannherz Anna, We.
Nebeniusstr. 36
Favorke Wrn., Generalagent ⊶ 32375
Grohe Hch., BbOSekr.
Montanges. Saar mbH., Mannheim, VerkSt. Karlsr., Büro u. Stadtlager ⊶ 31775
Sauerwald Alfr., Geschf. ⊶ 30593
Südwestdeutsche Eisen- u. Rohprod.Großhdl., ⊶ 30593

98 (E) wie Nr. 96
Becker Karl, BbSekr.
Gross Hch., Dipl.Ing.
Hennig Walter, WerkM.
Mayer Heinz, ElKfm.
Schattmann Heinz, PolBeamt.
Spachholz Karl, Stadtamtsrat
Völker Gustav, OKommiss. iR.

100 (E) *Streib Gottfried, Bauing., Beiertheimer Allee 21
Bucher Frdr., kfm.Ang.
Daub Karoline, We.
Ernst Rud., StudRat
Hesse Robert, Zimmermann
Jäger Fritz, Bauschlosser
Leger Jul., Rentner
Luschnat Wlt., Baggerf.
Poc Karl, DSchneiderei
Rombach Rosa, We.
Sauer Wlh., OStSekr.
Stadtmüller Alfred, Bauing.
Straube Arno, Landw.
Weisheit Lotte, We.

102 (E) Hatzner Philipp, Autohaus ⊶ 31374
Hatzner Günter, KfzM.

104 (E) „Pneuhage", Reifenhandelsgesellschaft Karlsruhe KG. ⊶ 31176
Bentz Aug., SchmiedeM.
Goll & Nord, ElGroßhdlg. ⊶ 30458

Nr. Rechte Seite

Hauck Günther, Elektriker
Hoffmann Hch., kfm.Ang.
Hoffmann Kath., We.
Kohlbecker Marie, We.
Meinzer Frdr., Maler
Mittmann Paula, We.
Südkraft, Südd. Kraftwagenspeditions-GmbH. ⊶ 31326

106/108 Bauplatz

+ Marienstr. +

110 Bauplatz

112 (E) *Steimel Alb., Oberachern, Allerheiligenstr. 245 (Hvw.: Franz Gantert, RüppurrerStr. 116)
Breitsch Sofie, RegSekrn. iR.
Erbacher Rosel, We.
Felix Elsa, We.
Föry Frz., OPInsp.
Haselbacher Aug., Metteur
Kleber Franz, Techniker
Pfister Hch., Arb.
Schiehle Wlh., VAng.
Stöcker Ant., PSekr.

114 (E) *Krauter Dr. Eugen, Dipl.Ing., Battstr. 17 (Hvw.: wie Nr. 112)
Allgeier Kurt, Redakteur
Benecke Annemarie, Frau
Bernhard Ther., BehAng.
Glur Hel., We.
Haushalter Hrm., BbOInsp.
Konrad Hans, Dipl.Ing., Archit.
Krieg Eugen, BehAng.
Liebscher Käthe, Frau
Merz Anna, We.
Röckel Frdr., ElektroM. ⊶ 30954
Schlindwein Clemt., HLehrn
Schlindwein Maria, We.
Stumpp Hans, techn.BbInsp.
Weisenburger Rud., BbOInsp.

116 (E) wie Nr. 114
Balluff Maria, Frau
Buchholz Wilhelm, Rentner
Gantert Berta, We.
Gantert Frz., Bilanzbuchh.
Hammer Georg, Rentner
Hammer Hans, OReisender
Heidrich Hugo, Rentner
Heidrich Paul, Kürschnerei
Krämer Amalie, We.
Lütte Peter, BbOSekr.
Müller Rud., Bauschlosser
Scharpf Paula, Frau
Schmidt Ernst, BäckerM.
Schuster Ldw., BbAmtmann
Schwarz Wlh., techn.Ang.
Tischer Pauline, We.

118 (E) *Mieter- u. Bauverein (Hvw.: Adam Kehl, Treitschkestr. 3)
Belikan Joseph, techn.OTelInsp.
Braun Willi, PFacharb.
Clemens Paul, PBetriebsasst.
Erhardt Joh., PSekr.
Fritz Alois, kfm.Ang.
Gänkler Frdr., PAng.
Körner August, OPInsp. aD.
Nagel Hch., PSekr.
Nagel Heinz, PAsst.
Nesselhauf Gertrud, Frau
Nesselhauf Viktoria, We.
Schmidt Berta, We.
Wollmershäuser Otto, Kraftf.
Zeis Karl, TelWerkf.

+ Treitschkestr. +

120 (E) u. Hvw.: wie Nr. 118
Eichhorn Wlt., OPInsp. ⊶ 30366
Hannich Wrn., DiplVolkswirt
Heininger Karl, techn.Ang.
Henninger Karl, PFacharb.
Kotzur Siegfr., PSchaffner
Kutzki Willi, OPInsp.
Link Wlh., OPInsp.
Schmider Paul, PFacharb.
Steimle Lothar, Ing.
Werner Otto, OPAmtm. iR.
Weßbecher Ther., We.
Wolff Frdr., OPInsp.

MATHÄUS VOGEL
HIRSCHSTRASSE 44
Ruf: Sammel-Nr. 22411

AUTOVERMIETUNG mit Fahrer
Stadt-, Fern-, Hochzeit- u. Beerdigungsfahrten
mit 180er bis 300er Mercedes

BLB BADISCHE LANDESBIBLIOTHEK
Baden-Württemberg

Gebr. Kolb *Laden-Einrichtungen* Gegr. 1872
Bachstr. 43 *Innenausbau* Fernruf 52221/22

Nr. Rechte Seite

122 (E) u. Hvw.: wie Nr. 118
Ammann Wlh., PAng.
Dernack Fritz, Bauing.
Fetzer Otto, PFacharbeiter
Fix Frdr., PAssistent
Hauser Aug., PAng.
Klumpp Willy, PSchaffner
Lederle Osk., PSekr.
Weishaupt Luise, We.

124 (E) u. Hvw.: wie Nr. 118
Baur Martha, We.
Beck Wilhelm, Lagerist
Daum Karl, Lokf. aD.
Geiger Frieda, We.
Heß Karl, Schreiner
Hörner Anna, We.
Kreukler Kurt, Buchhalter
Mürle Otto, BohrM.
Philipp Helene, We.
Strobel Ther., We.
Weber Aug., kfm.Ang.
Zöller Eugen Maler

126—128 (E) *Schopf Willi (Lagerräume)

130 (E) Schopf Willi, Fische, Eier, Feinkost (Import-Großhdlg.) ⇨ 31492
Hartwig Wlh., kfm.Ang.
Schlehofer Frz., kfm.Ang.
Schopf Anna, We.
Schopf Willi, BetrInh., Kfm. ⇨ 31492

132 (E) Nöll Dr. Frdr., Ing. (Frau)
Baumann Hch., Schlosser
Gloß Jul., Lokf. aD.
Godlinski Aug., GeschInh.
Hellmuth Arnold, Archit.
Hobarth Karl, Koch
Hoffmann Hch., Hausdiener
Horldt Fritz, PSchaffner
Keller Karl, Prok. ⇨ 31912
Nöll Gg. & Co., Stahlbau ⇨ 30835
Schäfer Olg., Priv.

134 (E) *„Neue Heimat" Gemeinn. Baugen. eGmbH., Douglasstr. 1-3
Frantz Bertl., Sachbearbeiter
Hilbert Kurt, VerwAng.
Hohl Alfred, Werkzeugmacher
Lorenz Mart., kfm.Ang.
Mugele Hedwig, We.
Nowicki Gertrud, Frau
Oheim Kurt, Buchh.
Orth Matth., Pens.
Ströhle Hilde, SäuglSchwester iR.

136 (E) Termath Berni, BV-Tankstelle ⇨ 32508

+ Ettlinger Str. +

Rüppurrer-Tor-Platz

Stadtplan J 12
Wird an der Ecke der Kriegs- und Kronenstraße gebildet

1 (E) *Volkswohnung gGmbH., Beiertheimer Allee 1
Eckert Wlh., OLt. d. Schupo iR.
Gaiser Art., Werkzeugm.
Lammers Rud., HuD.Schneid. ⇨ 21587
Schmidt Emilie, Frau

2 (E) *Nußberger Friedrich, Nürnberg, Sybelstr. 1 (Hvw.: Emilie Salzer, Sommerstr. 12)
Bachthaler Aug., Frau
Barie Karl, Arbeiter
Birkenmeyer Antonie, Frau
Dengler Eugen, Pförtner
Formhals Wlt., Ing.
Geiger David, Kraftfahrer
Haumreisser Otto, Former
Helmling Gg., Ofensetzer
Konrad Elisabetha, We.
Röschke Alfr., Fotograf
Scheurer Rich., städt.Arb.
Schleifer Gertrud, Frau
Schmidt Elise, We.
Steck Wlh., Rentner

Nr.

3 (E) wie Nr. 2
Zerstört
4 (E) *Stadt Karlsruhe
Gerich Katharina, Frau

Rumpelweg

(Durlach)
Stadtplan L 16
Beginnt an der Badener Str. u. zieht östlich zum Bergwald

Ohne Nr.

(E) Oberst Emil, Schlosser
Gerhard Willi, Taxifahrer
Kirchmeier Reinh., Schreiner

Ruschgraben

(Hagsfeld)
Stadtplan F G 15

Linke Seite

+ Brückenstr. +

1 (E) Hofmann Karl, Landw., Sand- u. Kiesgrube ⇨ 27751
Dilger Kurt, städt.Arb.
Hofmann Karl, jun., Kraftf.
Hofmann Paul, BäckerM.
Schmitt Hrm., Rentn.
3 (E) Heller Mina, Frau
Hauser Adolf, BbArb.
Mohrhardt Karl, Werkzeugmacher
Rudolph Klaus, Bauing.
Züll Herm. Jos., techn.Ang.
5 (E) Heidt Willi, techn.Ang.
7 (E) Heidt Adolfine, We.
7a (E) Lang Eugen, Schleifer
9 (E) Fischer Frieda, Frau
Feiler Wolfg., kfm.Ang.
Fischer Edgar, Kfm.
Fischer Karline, We.
11 Fällt aus
13 (E) *Stadt Karlsruhe Gemeindesekretariat Polizeirevier 2 Nebenwache Hagsfeld ⇨ über 26462
Städt. Sparkasse Karlsruhe, Zweigstelle Hagsfeld
15 (E) wie Nr. 13
Buchleiter Klara, We.
Fiedler Oskar, OLehrer aD. (Hvw.)
Liebhart Elisab., We.
Liebhart Hans, Student
Merz Otto, Arbeiter
Schneider Maria, Krankenschwester
17 (E) wie Nr. 13
Volksschule Hagsfeld ⇨ 25104
19 (E) Fien Dr. Heinrich, Arzt ⇨ 22600
21 (E) Schmidt Philipp, Kfm.
Kapitza Gg., Elektromonteur
Urban Frz., MaschSchlosser
23 (E) Simon Karl, GartenM.
Stark Alois, BbSekr.
25 (E) Jung Gust., Zahnarzt ⇨ 24506
27 (E) Malsch Otto, FinSekr.
29 (E) *Kieshauer Hans, Hamburg, Papenhuder 33
Frey Erich, Schleifer (Hvw.)
Gänsdorfer Anna, We.
Gänsdorfer Emmerich, Schlosser
Schmitz Hans, Dipl.Ing.
29a (E) Wurm Frdr., Eisendreher
Wurm Roland, Maler
31 (E) Oberacker Sofie, We.
Kleber Frz., Lagerarb.
Kleber Th., Arb.
Schneider Heinz, PAng.
33 (E) Erb Ernst, OPInsp. aD. ⇨ 22304
Wolff Marg., Frau ⇨ 22304
35 (E) Wurm Alb. I, Eisenhobler
Lang Frdr., Eisenhobler
37 (E) *Schmidt Karl, PFacharb., Jägerhausstr. 26
Horlacher Wlt., Schuhm.
Schmidt Hans, Buchdrucker
39 (E) *Ratz Albert
Fries Berth., VerwOInsp.
Reeb Karl, Arbeiter

Nr. Linke Seite

41 (E) Gorenflo Otto, Kioskbes.
Schmidt Wlt., MedDrogerie ⇨ 27162
43 (E) Pallmer Ed., Rentn.
Pallmer Frz., Schrein.
45 (E) Pallmer Eug., Schreiner
Oehlschläger Martha, We.
Schäfer Gertrud, We.
Skowasch Willi, Student
47 (E) Wurm Edm., MaschArb.
Nagel Chr., Maurer
Wurm Hch., Maurer
49 (E) Hofheinz Frdr., TelLtgsAufs. (Frau)
Lietz Karl, Koch
Richter Kurt, HausM.
Schneider Anna, We.
51 (E) Hackenberger Eberh., kfm.AbtLtr.
Lang Erich, Lokf.
53 Fällt aus
55 (E) Gerhardt Hrm. OStSekr. iR.
Gramlich Wolfg., BauSchlosser
Weidner Marg., We.
57 (E) Reeb Emil, Arbeiter
59 (E) Ruf Maria, We.
Albrecht Herb., BbGehilfe
Viehweger Gertrud, Frau
61 (E) Murr Rud., Install.
Stoll Hch., Ginser
63 (E) Albrecht Wlh., PolBeamt.
Albrecht Otto, Kfz.Handw.
65 (E) Hornemann Max, Rentn.
Pallmer Willi, BbArb.
67 (E) Weber Hrm., Rentner
Harich Jos., EisenbBedienst.
Rumpf Karl, HArbeiter
Weber Alwin, Kraftf.
Weber Hrm., Schlosser
69 (E) Ott Ldw., Sänger
Ott Frdrke., We.
71 (E) Frank Osk., LebensmGesch. ⇨ 21077
Furrer Rud., kfm.Ang.
73 (E) *Fischer Aug., Wagf.
Fischer Lisette, We.
Nunn Jul., Zugf.
75 (E) Vollmer Ernst, Rentner
77 (E) Heck Frieda, We. (Behelfsheim)
79 (E) Mohrhardt Emma, We.
81 (E) Schlimm Wlh., Rentn.
Bock Aug., BbOBetrWart
Fries Jul., techn.Ang.
Lüdje Jos., Schlosser
83 (E) Vollmer Hrm., Arb.
Wolf Hch., Rentner
85 (E) Linder Jul., städt.Ang.
Moskow Hanna, We.
Wabersich Helm., Arb.
87 (E) Rausch Ernst, GeschInh. ⇨ 27185
89 (E) Stanko Hrm., Rentn.
91 (E) Rieger Leonh., Monteur
93 (E) Weiß Karl, Bau- u. Möbelschreinerei ⇨ 25354
Beideck Agathe, We.
Bohrmann Wrn., OAmtsrichter
Weiß Wrn., SchreinM.
95 (E) Heinzerling Erna, We.
Heidt Eug., Ang.
Murr Julius, Rentner
97 (E) Knoch Alb., Eichinsp. aD.
Lang Karl, Kraftf.
Weixel Julie, We.
99 (E) Kremer Ernst, kfm.Ang.
101 (E) *Pfisterer Otto, Rektor iR. Am Anger 15
Linder Wrn., techn.HLehrer
103 (E) *Senz Jac., Rentner
Traber Willy, VerwAng.
105 (E) *Vöhringer Gg., Grillparzerstr. 16
Biermann Johanna, Frau
Bruer Harry, Dipl.Ing.
Poleck Dr. Hans, El.Ing. ⇨ 27189
107 (E) Mayer Frdr., Install. (Eheleute)
Klauke Hrm., Rentner
Klauke Wlt., Ang.
Schleifer Anna, We.
Ziegenhardt Paul, Ang.

Nr. Linke Seite

109 (E) *Zumkeller Edw. Zerstört
111 (E) Breunig Martin MaschSchlosser
Breunig Rud., BkAng.
Pohl Marie, Sekrn. iR.
113 (E) Breunig Aug., Ang.
Schultz Irene, Rentnerin
Wegener Chr., Lokf.
115 (E) Ott Karl, Rentner
Haseneder Wlt., kfm.Arg.
Hülbrock Gerh., kfm.Ang.
Ott Siegfr., Kraftf.
Reeb Frieda, We.
117 (E) Huber Wlh., Schlosser
119 (E) Schuck Heinz, HdlsVertr.
Beck Edm., Schlosser
121 (E) *Billig Hrm., Archit. u. Prof. Zerstört
123 (E) Seifermann Karl, HdlsVertr.
Beywl Frz., MaurerM.
125 (E) Fries Anna, We.

Rechte Seite

+ Karlsruher Str. +

2 (E) Fischer Rud., Blechn. u. Install. (Behelfsheim)
4 (E) Linder Rich., WerkzeugmM.
4a (E) *Wurm Wlh., SchwetzingerStr. 86
Buchleither Elsa, LebensmGeschäft
4b (E) Schleifer Gust. sen., Werkzeugschleifer
6 Bauplatz
8 (E) Malsch Rud. jun., Landw.
Malsch Stefanie, We.
10 (E) Erb H. Fr., ElMont. ⇨ 24519
Lüllau Wlt., kfm.Ang.
Roschkowski Wlt., RundfMech.
Wenzel Fritz, BbOInsp. ⇨ 24519
12 (E) *Pfarrei Hagsfeld Zerstört

+ Hagdornstr. +

14 (E) *Pallmer Hertwig, Geroldstr. 17
Haug Ad., Schlosser
Pfannendörfer Emil, Arb.
16 (E) *Murr Reinhard, Wolfartsweier
Friebe Hdw., Frau
Kandale Hdw., We.
Küchlin Peter, Steinmetz
Paulus Herb., GebrGraph.
18 (E) Linder Frdr., Rentn.
Koffler Rich., Arb.
Krusche Alfr., SchuhmacherM.
20 (E) Linder Ldw., PKraftwagf.
Linder Renate, AnwSekrn.
Pietsch Rud., Zimmerer
22 (E) wie Nr. 24
Hallbauer Hans, Bundeswehrangeh.
Heinzerling Felix, Blechner
Köntopp Günter, Lohnrechn.
Miltner Karl, kfm.Ang.
Schmitz Anna, We.
Waldvogel Kurt, Lagerverw.
Zoberst Wlh., Rentner
24 (E) Wolf Hrm., Baugesch. ⇨ 26303
26 (E) *Raupp Erben, Stehli Jakob, Rentner
28 (E) *Stammherr Kath., Erben
Essig Anna, Frau
Gronau Ilse, Frau
Stammherr Ant., Kraftfahrer
Stammherr Ed., VAng.
Stammherr Günter, El.Install.
Weber Wrn., Autoblechner
30 (E) Rausch Luise, We.
Günther Luise, Frau
Lang Hugo, Schlosser
Reeb Rosa, We.
32 (E) Gierich Frdr., Ang.
Raum Herb., Autoschlosser

Wilhelm Müller General-Vertretungen
BÜRO-EINRICHTUNGEN **Büromaschinen**
Karlstraße 34 Fernruf 27080

BLB BADISCHE LANDESBIBLIOTHEK
Baden-Württemberg

MONINGER BIER
anerkannt hervorragend

Nr. Rechte Seite

32a(E) Schmidt Theoph., Rentn.
Schmidt Frieda, Milchgesch. ⊶ 27168
Vollmer Hdw., We.

34 (E) *Linder Hugo, Archit.
Birnbaum Hch., Geschf. ⊶ 20398
Gauch Babette, We.
Glück Friedel, Gaststt. Linderhof ⊶ 25120
Krickhahn Hans, Hotel- u. Gaststättenbed. ⊶ 20502
Kuttelwascher Hildeg., We.
Matthias Otto, VerwAng.
Remarque Hch., FrisM.
Schmid K., Metzgerei (Fil.) ⊶ 25120
Schuhmacher Chr., Arb.
Stein Liselotte, We.
Wildau Kurt, Kalkulator

+ Oberdorfstr. +

36 (E) Beideck Frieda, We., LebensmGesch. ⊶ 27453
Beideck Alw., BbAsst.

38 Fällt aus

40 (E) Wolf Lisette, We.
Murr Herbert, VAng.
Wolf Frdr., Schlosser

42 (E) Köhl Klara, We.
Billing Karl, Kupferschmied

+ Friedrichstr. +

44—48 Fallen aus

50 (E) Erb Gustav, RbAmtm. iR.

52 (E) Kastner Emil, Monteur
Kastner Egon, PolBeamter

54 (E) Wurm Ad., Dreher
Manke Horst, städt.Arb.
Ulmschneider Eduard, Bierbr.

56 (E) Kastner Hrm., InstallM.
Günther Kurt, städt.Arb.
Kastner Herb., HeizungsbauM.

+ Weglangstr. +

58 Fällt aus

60 (E) Ruch Eug., ArchitBüro ⊶ 25608
Barbon Herb., Mech.
Tillack Karl, Bauführer
Seidl Osk., SchmuckwErzeug.

62 (E) Mayer Aug. sen., Rentn.
Mayer Aug. jun., Schriftsetz.

64 (E) Schmitt Karl, Werkf.
Mößner Heinz, BbAsst.

66 (E) Gerhardt Helm., Buchdr.
Hofheinz Rud., Einkäufer

68 (E) Lindner Barbara, We.
Becker Frz., Maler
Bräuer Ferd., Blechner

70 (E) Linder Gust., Rang.
Linder Kurt, PFacharb.

72 (E) Stoll Aug., Rentn.
Pfeifer Elisabeth, We.
Schmelzer Katarina, We.
Wurm Wrn., kfm.Ang.

74 (E) *Hurle Emil, WerkM
Zerstört

76 (E) *Wuchner Max, Erbprinzenstr. 35
Geller Willi, Ang.
Heß Karl, Ing.
Knapp Jos., Kfm.
Reistel Fritz und Günter, HdlsVertr. ⊶ 28038

Rußweg

(Durlach)
Stadtplan K 14, 15
Zieht von der Killisfeldstr. westwärts zur Wolfartsweierer Str.

10 (E) Spangenberg Rud. KG., Koksgewinnung ⊶ 31103

Saarbrücker Straße

(Dammerstocksiedlung)
Stadtplan M 11
(Nicht bebaut)

Saarlandstraße

(Knielingen)
Stadtplan F 6, 7, G 7
Beginnt an der Reiherstr. u. zieht in süd-östl. Richtung bis zum Ortsanfang von Kielingen.
Benannt nach dem Land an der Saar

Nr. Linke Seite

+ Reiherstr. +

1 (E) Mühl Berta, We.
Fischer Eug., Rentner
Franzreb Hans, Kraftf.

+ Rheinbergstr. +

+ Kirchbühlstr. +

3 (E) Siegel Aug., Maurer
Frei Johanna, Frau
Kaufmann Lina, Frau
Keller Ad., Arbeiter
Ruf Wlt., MaschSchlosser
Siegel Erwin, Waldarb.
Walentowski Heinz, Phys.

5 (E) *Braun Frdr., Erben (Hvw.: Hilde Zimmermann, Bachstr. 81)
Gerber Elisab., We.
Gerber Gg., Arb.
Heinz Jak., Arbeiter

7 (E) Mühl Emil, städt.Arb.
Winstel Gust., Packer

+ Goldwäschergasse +

9 (E) Kiefer Emilie, We., Gasthaus z. Kanne
Kiefer Karl, ElTechn.
Kiefer Wrn., VerwAng.

11 (E) *Bechtold Frdr. Wlh., Erben
Bechtold Frdr., Zimmerm. (Hvw.)
Schleif Gertr., We.
Staiger Helm., BehAng.

13 (E) Hauer Frieda, We.
Hauer Erwin, Schlosser
Oberdorf Günter, Arbeiter
Wiesler Emil, Mech.
Wurm Lina, We.

15 (E) Siegel Karl, Rentn.
Kramer Hildeg., Frau
Paul Johs., Kraftf.

17 (E) Kramer Frdr., SchmiedeM.

17a(E) *Metz Aug., Rentn., Erben
Lumpp Otto, Dammwärter

17b(E) Hauck Otto, Plattenleger

19 (E) Vollmer Wlh., Priv.
Kiefer Wlh., SchreinerM.

+ Besoldgasse +

21 (E) König Elisab., We.
Gabel Willi, VermTechn.
Gans Ernst, Koch
Scheuck Emma, We.

23 (E) Vollmer Wlh., Kfm.
Hörner Anna, We.
Ruf Fritz, SchreinerM.
Schenkel Martin, RundfMech.
Wagner Erika, We.

25 (E) Fischer Marie, We.
Cölln Kurt, Gasthaus „Grüner Baum" u. Fuhruntern. ⊶ 51144

27 (E) Schramm Alf., Landwirt
Füß Frieda, Frau
Kohler Willi, Schreiner

29 (E) Wälde Jak., WerkM.
König Lydia, We.

31 (E) Zoller Alb., Schlosser

33 (E) Greiser Karol., We.
Fichter Hildeg., Engel-Apotheke ⊶ 51542
Maier Hrm., Bäcker
Maier Luise, Frau
Nöltner Frz., Arbeiter

35 (E) Ruf Berta, We.
Rink Karl, Beizer
Simchen Dr. Sgfr., pr. Arzt ⊶ 50067

+ Eggensteiner Str. +

35a(E) *Sprauer Frz., Lehmannstr. 1
Grobs Karl, Vertr.
König Willi, Arb.
Müller Gg., Kaufhaus ⊶ 50862

Nr. Linke Seite

37 (E) *Ullrich Lina, Ettlingen, Rheinstr. 20
Doll Otto, Rentner
Kiefer Wlh. Frdr., Arb.
Knaus Maria, We., FrisGesch.
Sieger Amalie, We.
Theumer Erna, Frau
Wollensack Brnh., kfm.Ang.
Zickwolf Berta, We.

39 (E) Kiefer Lina, We.
Schramm Dr. Hans, Zahnarzt ⊶ 52858

41 (E) Engelhard Frdr. Wlh., Landwirt
Engelhard Wlh., Landw.

43 (E) Ermel Alb., Priv. ⊶ 52371
Bechtold Emilie, We.
Seitz Bernh., SchmiedeM.
Vollmer Wlh., Landwirt

45 (E) Rüde Otto, Gärtnerei ⊶ 52371

47 (E) Müller Mich., Landw.
Fröhlich Jak., Maurer
Fröhlich Ph., Rentn.
Müller Stefan, Landwirt
Sax Marianne, Frau

49 (E) Klix Johs., HdlsVertr.
Butz Jul., Schlosser
Meinzer Otto, Maurer
Motikat Alma, We.
Röske Wlt., Schlosser

51 (E) Hauer Ad., Landw.
Litzenberger Chr., Arb.
Nees Ad., Rang.

53 (E) Nees Anna, We.
Hauck Erwin, Landwirt
Nees Günth., Schreiner
Nees Kurt, El.Install.

55 (E) Klein Frdr., Kranf.
Fassolt Rud., Modellbauer
Siegel Hilda, We.

57 (E) Dorsch Maria, We., Schuhgesch. ⊶ 52078
Gamm Emil, Zimmermann
Meinzer Emil, Bauarb.
Narwutsch Wlh., Kraftf.
Siegel Willi, Zimmerm.
Wiemann Lina, We.

59 (E) Henne Aug., Landw.
Henne Wrn., PFacharb.

61 (E) König Elsa, Priv.
König Helga, Schnellwäscherei ⊶ 53246
König Wlh., Kfm.

63 (E) Engelhard Emil, OMaschM. iR.

65 (E) *Stadt Karlsruhe
Myrkwa Max, Rentn.
Przewdzing Willi, Arbeiter

67 (E) Knapp Erw., Gastw.
Knapp Emilie, Gasth. z. Linde ⊶ 50070
Konsumgen. Karlsruhe eGmbH., VerteilStelle Nr. 39
Lili-Lichtspiele

69 (E) Waidmann Emma, We.
Pfirrmann Alwin, Schlosser

71 (E) Lutz Karl, Dreher
Buchowa Apolonia, Frau
Rader Joh., HBuchh.
Schuhhaus Rader, Inh.: Lilly Rader ⊶ 50612

+ Neufeldstr. +

73 (E) *Stadt Karlsruhe
Zerstört

75 (E) Kiefer Wlh., TapezM. (Werkst.)

77 (E) Koch Hrm., Kraftf.
Koch Aug., Rentner
Schultze Erna, We.
Wünsch Sofie, We.

79 (E) Ruf Theod. sen., Motorrad- u. Fahrradhdlg. ⊶ 52051
Ruf Theod. jun., Fahrschule
Eingang Herweghstr.
Nopper Wlt., Textilien
Pfannkuch & Co. (Fil.)

+ Herweghstr. +

Nr. Linke Seite

81—91 Fallen aus

93 (E) *Vogel Gust., Posseltstr. 3
Zweigpostamt 11 ⊶ 50009
Hofmann Gg., Drogist
Rothgerber Ldw., Zahnarzt ⊶ 51505

95 (E) Hofmann Wlh., Drogist, Farben, Lacke, chem.techn. Prod. ⊶ 50130

97 (E) König Frdr., Ing.
König Frdr., Inh. Rud. Richter, Eisen- u. Eisenw. ⊶ 53441
Kiefer Luise, We.
Richter Rud., GeschInh. ⊶ 53441
Sacherer Fritz, ElIng.

99 (E) Metz Aug., Schuhmacherei
Chojnowski Mathilde, We., GeschInhn.
Chojnowski Wrn., kfm.Ang.
Wörner Helm., PInsp.

101 (E) Ziegler Ldw., Bäckerei, Konditorei ⊶ 51898
Buttke Helene, We.
Koch Helm., ElektroM.
Polle Jos., RundfMech.

101a(E) *Stadt Karlsruhe
Brecht Arthur, Rangierer
Huber Jos., LadeM.
Reil Emil, StellwerkM.
Wenner Wlh., HWeichenw.

+ Lauterburger Str. +

103 (E) Wiedemann Mina, We.
Hofmann Heinz, Student
Rost Alb., OZollsekr. iR.
Vatter Rud., BehAng.

105 (E) Dietz Fritz, MechM. Fahrradhdlg. ⊶ 52491
Rössler Hans, El.Ing.

107 (E) *Maier Johanna, We., Erben
Przewdzing Ant., Arb.
Vögele Emil, Schlosser

109 (E) Sommer Wlh., Beamter
Wiesemann Lina, We.

111 (E) Maisack Wlh., städt.Gärtn. iR.
Pönninghaus Gertr., We.

113 (E) Vetter Math., We.
Bechtold Wlh., MaschSchlosser
Böhme Chr., RundfMech.

115 (E) Meinzer Frdr., MaschSchlosser
Brennfleck Otto, Kfm.
Schillsott Euphrosina, We.

117 Fällt aus

119 (E) *Wünsch Wlh., Erben
LauterburgerStr. 8
Kindler Herb., Elektriker
Kindler Luise, Frau
Lang Hch., VAng.
Wünsch Eug., kfm.Ang.

121 (E) Füg Frdr., DachdeckGesch. ⊶ 51189
Rieg Erich, Mont.
Schubert Johs., Ing.

123 (E) Bauer Ad. I, Rentner
Bauer Adolf II, Mech.
Bauer Karl, Mech.

125 (E) Österle Erw., Arbeiter
Amann Aug., Ing.
Banaszeck Heinz, Konstrukt.

127 (E) Füg Irma, Frau
Füg Otto, Arbeiter
Paulduro Koloman, Maurer
Pönisch Heinz, Feinmech.
Weber Emil, Rentner
Wycisk Horst, Maurer

129 (E) *Weber Leo, Herweghstr. 3
Dornseiff Gerh., MaschSchlosser
Schmitt Valentin, Bäcker
Schottstädt Hilda, Frau

131 (E) Wollensack Ed., Rentner
Füg Günther, Dachdecker

133 (E) *Oehler Eugen, Marbach/Neckar, Bottwartalstr. 28
Bröcker Hans, Kfm. ⊶ 50454
Schönlaub Ernst, Kraftf.

BAUGELD zu 4½% und hohe Steuerersparnis oder jährl. 25 bis 35% Wohnungsbau-Prämie. Guthabenzins 2½%
BADENIA BAUSPARKASSE KARLSRUHE 25 JAHRE
TELEFON 27318

BLB BADISCHE LANDESBIBLIOTHEK
Baden-Württemberg

Karlsruher Eisen- und Stahlhandel G.m.b.H.
Stab- u. Formeisen - Universaleisen - Spezialprofile - Qualitätsstabstahl - Blankmaterial - Schmiedematerial
Qualitätsfeinbleche - verzinkte Bleche - Mittel- und Grobbleche, sowie Stahlbleche in sämtlichen Güten,
Formaten und Stärken - Gas- und Geländerrohre - rohe schwarze Schrauben - Unterlegscheiben und Federringe
KARLSRUHE Fautenbruchstraße 49/51 Ruf Sammel-Nr. 31487
Fernschreiber: Nr.: 0782763 esta karlsruhe

Nr. Linke Seite

135 (E) *Vollmer Wlh., Saarlandstr. 23
Ulrich Wlt., Bauing.
Ulrich Wlt. u. Klaus Dieter, Steinholzböden ⊶ 53020
137—139 fallen aus
141 (E) Kuhn Gg., Kesselschmied
Günter Wilfried, Maurer
Jehn Alfr., Schriftsetzer
143 (E) Raih Johanna, We.
Raih Hrm., Arbeiter
Scherfling Ferd., Rentner
145 (E) Münch Mina, We.
Leuschel Herb., Geschf.
Vogt Emmy, We.
147 (E) Wünsch Aug., TapezM.
Haag Hrm., Maler
Wünsch Frdr., Arbeiter
149 (E) Rockenberger Berta, We.
Rockenberger Frdr., Dreher
Schmuck Otto, Ang.
151—155 Fallen aus
157 (E) Wagner Ldw., Kohlenhdlg., Baustoffe ⊶ 53033
Knaack Veronika, We.
Schweitzer Joh., Rentner
159 (E) Wünsch Wlh., Rentner u. Kiefer Wlh., Dipl.Ing.
Ros Aug., Ang.
Ros Emma, BkAng.
161 Fällt aus
163 (E) Heußler Ad., WerkM.
Benkeser Elisab., Frau
Hölzl Alfr., Glas- u. Gebäudereinigung ⊶ 52073
Schneck Jos., techn.Ltr. ⊶ 52073
165—169 Fallen aus
171 (E) *Kiefer Ldw. Wlh., Herweghstr. 5
Heim Willi, SchlosserM.
Klenkler Frz., BauIng.
Reichert Emil, BetrM.
173 (E) Distler Rob., RegAmtm.
Ernst Edw., kfm.Ang.
Regg Eug., SchreinerM.
177 (E) Schmitt Hans, Prok. ⊶ 50223
Mugdan Dr. Hch., StudRat
179 (E) Wollensack Wlh., Baugesch. ⊶ 53364
Mattmüller Manfr., Bauing.
Posselt Alfr., Fabrikant
Posselt Berta, We.
181 (E) Linder Wlh., techn. BbOSekr.
Linder Wlt., techn. BbInsp.
183 (E) *Wolf Emma, Kurhaus Plättig
Götz Eug., BkKfm. (Hvw.)
Schilling Frz., BlechnerM.
185 (E) Müller Erwin, Zahnarzt ⊶ 53365
195 (E) Beckert Wald., BV-Großtankstelle ⊶ 50640
Imbery Wrn., Asst.
Vollert Hans, An- u. Verkauf von Kfz. ⊶ 53015

Rechte Seite

+ Landstr. +

2 (E) Ermel Berta, We.
Funk Berta, We.
4 (E) Hodapp Osk., Werkschreiber
Hodapp Berth., Konstrukteur
Zoller Kurt, Dreher
6 (E) Rockenberger Frdr., Arb.
Meinzer Th., Maurer
Rockenberger Emma, Kioskbes.

+ Untere Str. +

8 (E) *Meinzer Karl, Hansastr. 18
Braun Alfr., Kraftf.
Brendel Jos., Schiffer
Fritsch August, Zimmermann
Herrmann Ldw., Dreher
Voss Kurt, Kraftf.
10 (E) Knobloch Wlh., Wagner
12 (E) Velz Hdw., Bäckerei ⊶ 53758
Wiedemann Lina, We.
Zeidler Alfred, Bauarb.

Nr. Rechte Seite

14 (E) Ruf Alb., Metzgerei u. Wirtsch. z. Schwanen ⊶ 51285
16 (E) *Stadt Karlsruhe Polizeirevier 8, Nebenwache Knielingen ⊶ über 52009
Gemeindesekretariat Knielingen ⊶ 20121
Biedermann Roman, Zigarrenfbrk.
18 (E) Schorpp Berta, We.
Quicker Kurt, Maler
20 (E) *Wünsch Emma, We. Litzelaustr. 16a
Elze Frdr.-Wlh., VKfm.
Oschlies Hrm., Gasthaus zur Krone ⊶ 51207
22 (E) *Wünsch Emma, We., Litzelaustr. 16a
Riedle Günter, Schaber
Riedle Hch., Hilfsarb.
24 (E) Engel Christ., Install.
26 (E) *Vollmer Wlh., Saarlandstr. 19
Fischer Wlh., PolBeamt.
Lauinger Lina, Frau
Schöllhammer Hch., Schaber
Speck Hans, Schlosser
Synecek Leopoldine, Rentn.
28 (E) Ruf Wlh., Rentner
Rink Ldw., Parkettlegerei ⊶ 52298
30 (E) König Emil, Arb.
Grether Otto, Blechner
Kiefer Pauline, We.
32 (E) Hauth Alfred, Bäckerei ⊶ 51790
Dennig Emil, Blechn.
Hauck Egon, Maler
Loch Gg., Arbeiter
Schramm Marliese, Frau
34 (E) König Frdr., Feldhüter
Gehrig Rob., städt. Arb.
36 (E) *Huber Jak. Frdr., Erben
Huber Emma, Frau
38 (E) König Wlh., Fahrradhdlg. ⊶ 51084
Eichler Emil, Müller
Kiefer Anna, We.
Kiefer Aug., Mech.
König Wlh. sen., Rentner
Pflüger Hdw., Frau
Schödle Christof, Schlosser
40 (E) Müller Luise, We.
Ehlig Horst, Maler
Weber Elisab., We.
Weber Kath., We.
42 (E) Zoberst Adolf, WiegeM.
Meier Jul., SchlosserM.
Zoberst Anna, We.
44 (E) Meinzer II Wlh., GlaserM.
Meinzer Willi, Glaser
Otte Else, Frau
46 (E) Kiefer Wlh., Bahnwärt. aD.
Berger Emma, MaschStrickerei
48 (E) Hauck Frieda, We.
Bechtold Anna, Frau
Zimmermann Willi, PolBeamt.
50 (E) Siegel Ad., Sattler
Engel Frieda, We.

+ Untere Str. +
+ Litzelaustr. +

52 (E) Mühl Emil, Herd- u. Ofenmaurer
Hueckel Karl, SchmiedeM.
54 (E) Ruf Frieda, We.
Völker Aug., WagenM.
56 (E) Hermann Frdr., Schmied
Kaiser Wlt., Dreher
Rink Lina, We.
Schneidmann Emil, Mech.
58 (E) Adam Alfr., kfm.Ang. ⊶ 53003
Kleinbub Wlt., Koch
Seipel Hans, Dreher
Wobst Elli, Frau
58a (E) Stoll Hans, Schiffer
Funke Armand, Musiker
Grohs Gotthard, Feinmech.
Krebes Klara, Frau
Regenbrecht Erich, Mech.

Nr. Rechte Seite

60 (E) Engelhard Johanna, We.
Holl Karlheinz, Schlosser
Kurtz Hans, BehAng.
Rubin Xenia, We.
62 (E) Hauer Chr. Frdr., Landw.
Hauer Helm., Helf. i. Steuers. ⊶ 50540
König Helm., Schreiner
64 (E) Nees Ad., Gipsergesch. ⊶ 52351
Licht Helm., PolM.
Nees Emil, kfm.Ang.
Nees Wilfried, Gipser
66 (E) Grobs Karl, Sattler
Grobs Helm., Kraftf.
Linda Karoline, Frau
68 (E) Keller Frdr., Uhren, Schmuck, Optik ⊶ 53046
Heck Aug., Pförtner
Schwarz Erna, GeschInhn.
70 (E) Burckhard Eug., Maurer
Burckhard Mina, Textilkaufstätte ⊶ 50074
Ermel Mina, We.
Schroth Günther, kfm.Ang.
72 (E) Zoberst Wlh., Schlosser u. *König Th., Saarlandstr. 78
Schwarz Erna, Leihbücherei u. Buchverkauf
Zimmermann Ldw., Bäckerei u. Lebensm
74 (E) *Kath. Gesamtkirchengemeinde Karlsruhe
Gebele M. Magd., KrkSchw.
Grieshaber Ernst, Pfarrer (Hvw.) ⊶ 51489
Kath. Kindergarten
Kath. Pfarramt ⊶ 51489
Kath. Schwesternstation
76 (E) Pfaff Karl, Metzgerei ⊶ 50709
Schorpp Wäscherei (Annahmest.)
Siegrist Leop. oHG., Tabakfabrikate (Fil.)
Würges Anna, We.
78 (E) König Theod., Mehl- u. Futtermittelhdlg. ⊶ 50060
* u.Ruf Lina, We., Saarlandstr. 94
Gasth. z. Rebstock ⊶ 50060
Grether Rolf, Kfm.
Müller Walter, KfzMech.
80 (E) *König Max, Erben (Hvw.: Leop Hauck, Heckerstr. 22)
Epp Wlt., LebensmGesch. ⊶ 50740
Zimmermann Aug., Arb.
82 (E) König Aug., Gärtnerei ⊶ 52364
König Geschw., Obst- u. Gemüsehdlg.
Maier Willi, MaschSchlosser
Oberacker Gerh., BbSekr.
84 (E) Lauer Jak., Blechn.. u. InstallGesch.
Funk Karl, MaschArbeiter
Heinz Georg, Rentn.
86 (E) Vollmer Wlh., Landw.
Barth Heinz, MaschSchlosser
Holzhausen Helmut, Feinmech.
Mann Jos., Arbeiter
Trissler Josef, Arbeiter

+ Elsässer Str. +

88 (E) Lang Lilly, Frau u. *Wünsch Elsa, Litzelaustr. 17a
Hermann Wlh., Pens.
Lang Wlt., PolBeamt.
Münch Alfr., FrisGesch.
90 (E) Bechtold Hrm., Maler
92 (E) Heußler Wlh., SchreinerM.
Gegenheimer Fritz, StbWagf.
Gegenheimer Wlt., Schlosser
Hauer Wrn., Ing., ElFachgesch. ⊶ 50463
Kiefer Wlh., Schreinerei (Werkst.)
94 (E) *König Lina, Erben
Bechtold Rich., Maler
Dürr Erna, Frau
Jongen Dirk, Kranführer
König Ad., Schreiner

Nr. Rechte Seite

König Maria, We.
Maier Herm., D u. HFrisSalon
Müller Auguste, We.
Ruf Lina, We.
96 (E) *Rädle Hugo, NewYork (Hvw.: Haus- u. Grundbesitzerverein eV., Lessingstr. 10)
Bock Wrn., ElMech.
Essig Paula, Gaststätte Bahnhof Knielingen ⊶ 52289
John Wrn., Polier
Schulze Wrn., Kfm.

+ Lothringer Str. +

98 (E) Wünsch Berta, We. u. Vollmer Elisab., We.
Müller Willi, Dreher
Siemens & Halske, Lagerraum
100 (E) *Frei Adolf, Küfer Zerstört
102 (E) König Frieda, We.
104 (E) *Siegel Frieda, We. Erben
Vögele Karl, Maler
Vollmer Hrm., Keramiker

+ Lauterburger Str. +

106 (E) Siegel Emil, ZimmerM.
Siegel Karl, Bauing.
108 (E) Kreiling Auguste, Frau
Reichardt Wlt., BbOBetrW.
110 (E) Mangold Emma, We.
Mangold Kurt, VAng.
Schinkmann Ther., We.
112 (E) Siegel Aug., RegOBauinsp. iR.
Kramer Wlh., Mech.Werkst. ⊶ 50519
114 (E) Hauer Luise, We.
Koch Ernst, Metzgerei ⊶ 51343
116 (E) Speck Osk., ArchitBüro ⊶ 51803
Bauer Rud., PAng.
Hamm Paul, Blechn.
118 (E) Zippelt Karl, RegOBauinsp. iR.
Krotsch Gisela, We.
Plomitzer Anna, We.
120 (E) Süßmuth Frdr., Rentner
Eisele Paul, Former

+ Pfalzbahnstr. +

122—130 Fallen aus
132 (E) Johner Fritz, HLehr.
Deschner Helene, Frau
Johner Irene, Hausschneidn.
134 Fällt aus
136 (E) Heine Marg., We.
Samuk Jos., El.Install. ⊶ 52019
138 Fällt aus
140 (E) Hammerich Leo, BbSekr.
Hammerich Otto, JustAng.
142 (E) Helfers Frdr., BkAng. ⊶ 53217
Rabs Hch., Rentn.
144 (E) Ruf Sophie, We. u. Kinder
Lichtblau Joh., Metzger
146 Fällt aus
148 (E) Karrer Karl, VerwInsp. ⊶ 52388
Karrer Augusta, Damensalon ⊶ 52388
150 (E) Bischoff Otto sen., StbOSchaffner
Bertsche Heinz, Schuhmacher
Bischoff Otto jun., Schlosser
Crocoll Fritz, städt.Aufseher
Scherer Frz., techn.Ang.
152 (E) Ruf Karl, HausM.
Eichsteller Helm., Malergesch. ⊶ 53016
Wünsch Hans, Filmvorf.
154 (E) *Lutz Karl, Maximiliansau
Himmelmann Theod., Heizer
Scholz Kurt, Arb.
Stutz Ad., Arbeiter (Hvw.)
156 (E) Knobloch Elsa, We.
158 (E) wie Nr. 158a
Rimmelspacher Otto, Mühlen- u. Maschinenbau ⊶ 50045
158a (E) *Vetter Wlh. sen., Priv., Saarlandstr. 160
Knoll Johs., Ing.
Vetter Wlh. jun., Bauing.

Autoglaserei Spiegelbeleganstalt Glasschleiferei mit Sandstrahlgebläse Ladeneinrichtungen **Joh. Rüger** Schützenstr. 57 Fernruf 24264

BLB BADISCHE LANDESBIBLIOTHEK Baden-Württemberg

Plagt Dich ein Tier ..... Ruf 3 -1-2-3-4
A. Springer, Ettlinger Straße 51 Haushygiene

Nr. Rechte Seite

160 (E) wie Nr. 158a
Deckert Lothar, städt.Ang.
Manpell Hans, Techn.
Vetter Wlh. sen., Priv.
162 (E) Fricke Annemarie, We., Geschf. d. A. Reibel Schiffahrts- u. SpedGes. mbH.
Daniel Anny, Wirtschafterin
Pfeiffer Max, Ang.
166 (E) Ermel Aug., Geflügelfarm u. Brüterei ⊶ 51687
Ermel Herb., VerwSekr.
Hitze Magd., Frau

Sachsenstraße

Stadtplan K 10, 11
Verbindet die Südend- mit der Welfenstr.

Linke Seite

+ Südendstr. +

1 (E) Bischoff Karl, MetzgerM.
Daum Wrn., Metzgerei ⊶ 31318
Ecker Heinz, Kfm.
Halbgewachs Dr. Heinz, Archit., techn.Ang.
Hoitz Wrn., Asst.
Kühn Osk., BbOInsp. iR.
Lucenta-Cosmetic Vertriebsges. mbH., ⊶ 32748, 38083
Ostner Anny, We.
Rädler Armin, techn.Kfm.
Schwander Auguste, We.
Tecchio Karl, Ing.
Treiber Wlh., Vertr.
3 (E) Kahn Rud., Prokurist ⊶ 32164
Baudrexel Dina, Frau
Brand Willy, Prokurist ⊶ 32129
Frank Käthe, Frau
Klante Kurt, StbSchaffn.
Klüter Willi, Werbeltr.
Krauß Friedr., Kohlenhandlg. ⊶ 30714
Lamprecht Hermann, Maler
Schmitt Wlh., HLehr. aD.
5 (E) Argast Wlh., SchlosserM. ⊶ 23621
Abendschön Luise, We.
Argast Emilie, We.
Buchdunger Anna, We.
Geist Karl, Ang.
Herbst Wlh., Lagerist
Hör Siegfried, HdlsVertr.
Hohler Erich, Kanzleisekr.
Hübner Marianne, Frau
Puntigam Anton, Rentner
Puntigam Anton jun., Bauing.
Sauer Frdr., HdlsVertr. ⊶ 32054
Stier Ida, VerwAsstn. iR.
7 (E) *Mast Jos., Bietigheim
Hofmann Karl, Malergeschäft ⊶ 31180
Käflein Leop., PInsp. (Hvw.)
Klempp Ernst, Taxibetrieb ⊶ 30286
Klenert Stefanie, We.
Parmentier Dr. jur., W., Assess.
Röhs Hans, Ang.
Sass Armin, Kaufmannsgeh.
Stang Willy, Korresp.
9 (E) *Roth Wlh., Ziegeleibes., Liedolsheim
Bissinger Elisab., Frau ⊶ 31696
Günther Erich, Textilkfm.
Jakob Erich, BkBevoll.
Kaeser Magdalena, We.
Nees Fritz, Bauführer
Ruck Paul, Sped., Zweigniederl. ⊶ 31666
Schmelzkopf Heinz u. Chloë, Graphiker ⊶ 32449
Sommer Käthe, Frau
Walter Hans-Gg., kfm.Ang.
Wächter Lydi, Frau
Wegele Karl, Prof., OStudRat iR.

+ Graf-Rhena-Str. +
+ Welfenstr. +

Nr. Rechte Seite

+ Südendstr. +

Eigentümer von Nr. 2—12: Mieter- u. Bauverein, EttlingerStr. 3 (Hvw.: Wlh. Limberger, Hirschstr. 121)

2 Baumann Amalie, BehAng. iR.
Herlan Erich, HdlsVertr. ⊶ 30765
Kempa Marg., PAng. iR.
Kind Konrad, techn.Ang.
Krause Wrn., techn.Kfm.
Kubanek Hildeg., We.
Lagler Ldw., kfm.Ang.
Matzner Günther, VerwAng.
Matzner Osk., Lehr. iR. ⊶ 30027
Pfadt Frdr., PKraftf.
Schramm Emil, OLokf. aD.
Stallbommer Joh., PolOM.
Trinks Frdr., kfm.Ang.
4 Antritter Gust., PInsp. aD.
Burster Wlt., Telefonist
Diringer Jos., Dir.
Gutmann Irmg., Frau
Hils Karl, RbBeamt. aD. u. HdlsVertr.
Kammerer Emil, Kfm.
Kuhlmann Kath., We.
Schumacher Karl, Rentn.
Soiné Dr. Rich., DiplKfm., Wirtschaftsberatung ⊶ 32897
Soiné Frdr., BbInsp.
Woetzel Gertr., Buchhaltn.
6 Engel Ldw., PInsp. aD.
Fuchs Anna, We.
Haberer Jos., HdlsBevollm. ⊶ 30921
Haus Jos., RegOInsp.
Heger Frz., Zimmerm.
Knickhauer Hanna, Frau
Köpf Hilde, Frau
Ritter Albert, StInsp.
Schreckenberger Emilie, We.
Wald Wend., Exped.
Weber Karl, Ing.
Zimmermann Regina, We.
8 Altvater Wlh., Blechner
Bay Anna, We.
Loschert Willy, Assess.
Pfaadt Raim., VerwAng.
Schempf Marie, We.
Schmitt Johanna, We.
Schuler Margarete, Frau
Süpfle Otto, RchRat aD.
Wolf Willi, Brauereivertr.
10 Blaser Heinricke, We.
Hoffmann Frieda, We.
Huber Walter Lehrer
Kappler Eleon., We.
Kübler Oskar, KrimKom.
Niedermann Hch., Buchh.
Philipp Gustav, Kunsthdlr.
Richter Rich., BbOInsp. ⊶ 30233
Rüthmüller Frdr., Kfm. ⊶ 30290
Ruprecht Margarete, Frau
Schläfle Thea, We.
Schlindwein Alois, OLokf.
Wagner Heinz, Bk.Ang.
12 Augustin Dr. Gg., Bundesrichter ⊶ 31998
Keding Grethe, We.
Krüger-Nieland Dr. Gerda, Bundesrichterin ⊶ 31688
Ortlieb Ella, We. ⊶ 30209
Rietschel Gg., Bundesrichter ⊶ 31280
Schwader Helene, We.

+ Graf-Rhena-Str. +
+ Welfenstr. +

Säckinger Straße

(Durlach)
Stadtplan J 16
Verbindungsstr. zwisch. Hub- u. Bonndorfer Str.
Benannt nach der Stadt „Säckingen".

1 (E) Kleiber Helm., Kfm.
Leuschel Karl, PBeamter

Nr.

5 (E) Stiefel Herbert, KrimBeamter
Braun Siegfried, Bauing.
Maenicke Eckart, Dipl.Ing.

Salierstraße

Stadtplan K 10
Zwischen Welfen- u. Graf-RhenaStr.
Salier, fränkischer Volksstamm am Niederrhein

4 (E) *Martin Kurt u. Hugo, Kirchfeldstr. 37
Ost Rud., Baumasch., Baugeräte ⊶ 30343
7 (E) *Müller Karl, Erbengem., GrafEbersteinStr. 10
Müller Karl, Bauuntern. (Lager)
Müller Marie, Frau

Salmenstraße

(Daxlanden)
Stadtplan J 7
Zwischen Schiffer- und Agathenstr.

Linke Seite

+ Schifferstr. +

Eigentümer von Nr. 1—35 u. 2—16: Gartenstadt Karlsr., Ostendorfplatz 2

1 Höll Emil, Arbeiter
Höll Willi, Maler
3 Merz Wendelin, Arb.
Postweiler Luise, Frau
5 Hetzl Mina, We.
7 Kunz Albinus, MaschSchlosser
Kunz Theodor, Rentner
9 Ganz Val. jun., Arb.
11 Licht Willi, WerkM.
13 Höll Val., Maurer (Hvw.)
Höll Walter, BehAng.
15 Moos Ernst, Hafenarbeiter
Richers Paul, Schneider
17 Rihm Emma, We.
19 Dannenmaier Erwin, PolBeamter
21 Blank Hch., Schlosser
Blank Heinz, Dreher
23 Rühm Eug., StbSchaffner aD
Rühm Rich., Kraftf.
25 Pflüger Leo, Rentner
Baumgärtner Jul., WerkM.
27 Gorges Alfr., Bauschlosser
Wekerle Luise, We.
29 Bruckner Hch., Rentner
31 Treutle Hrm., Pförtner
Weber Aug., Zimmermann
33 Ganz Luise, We.
35 Mechler Martha, We.
Schrägle Hans, WerkzSchloss.
Schuckert Barb., We.
Vogt Gust., Rentner
Vogt Walter, städt.Arbeiter
Wagenblass Hch., Arbeiter
Zimmermann Hch., Maler

+ Agathenstr. +

Rechte Seite

+ Schifferstr. +

2 Kutterer Frdr. Wlh., PlatzM.
4 Rudolf Ad., Heizer
4aRastetter Aug., MaschSchlosserM.
6 Hammer Frz., Rentner
6aEngel Hildeg., We.
8 Perino Frdr., Arbeiter
8aHeil Frieda, We.
10 Reichert Willi, Kraftf.
Doll Dorothea, Frau
12 Geisert Wrn., PSchaffner
14 Blank Artur, Schlosser
Götz Eugen, Bohrer
16 Füg Anna, We
Martin Edm., VerwInsp.
18 (E) Raqout Ldw., MalerM. (Frau)
Hohensee Werner, Malerwerkst. ⊶ 51879
Kluge Otto, Former
Rittmann Hedw., Gemeindehelferin

Nr. Rechte Seite

20 (E) *Lipny Geschw.
Ganz Ad., Arbeiter
Lipny Berta, Frau
Lipny Emil, Maler (Hvw.)
Lipny Harald, Arbeiter
Lipny Rudi, Schreiner
Sendelbach Erwin, Lagerarb.
22 (E) Volz Wlh., Bäckerei ⊶ 53303
Klinger Rob., Arbeiter

+ Agathenstr. +

Sandweg

(Hagsfeld)
Stadtplan E 15

Linke Seite

1 (E) Völker Fritz, Rentn.
5 (E) *Domänenamt Karlsruhe
Heller Jos. jun., Arbeiter
Heller Jos. sen., Maurer
Putz Elisab., We.
7 (E) Pfannendörfer Hch., Arb.
Kastner Wilhelmine, We. (Behelfsheim)
11 (E) Ruf Pauline, Frau
Kuntzendorff Horst, Arbeiter
15 (E) Fuchs Gertr., We.
Mohrhardt Emma, We.
17 (E) Gaukel Frdr., Kraftf.
19 (E) Maisenbacher Emil, Automech.
Buhlinger Hans, Kältetechn.
Stadtelberger Horst, PolHWachtM.
21 (E) Wolf Helm., Metzger
Hoffmeister Wrn., MalerM.
23 (E) Heppenstiel Johann, Arb.
Guttman Mathias, Metzgergeh.
Gerhardt Hans, Maler
Heppenstiel Elisabeth, Gastwirtschaft
Kurtz Frz., Arbeiter
Kurtz Eva, We.
Potutscheck, Joh., Beamter aD.
25 (E) *Brändle Hugo, Stuttgart-Vaihingen
Brändle K. u. H., Betonwerk ⊶ 20304
Grabletz Egon, Arbeiter
Lang Hch., Zementeur
Ladusch Alfr., Kraftfahrer
Metzger Frdr., Betonwerker
Waldi W. H., Chemiker
27 (E) Engel Berta, We.

Rechte Seite

2 (E) Schäfer Paul, Taxiuntern.
4 (E) *Stadt Karlsruhe (Behelfsheim)
Mogalle Gust., OLokheizer
6 (E) Meißner Alfr., Rentner
Kastner Wilhelmine, We.
Pfanndörfer Hch., Arbeiter
8 (E) Richter Frz., Rentner
Grames Viktoria, We.
Hückel Laura, We.
10 (E) Brehm Fritz, GartenM.
12 (E) Wachter Mich., Eisenbahner
Jercabek Jos., Arb.
Schmitt Frdr., Ang.
Wachter Viktoria, LebensmGesch. ⊶ 21652
14 (E) Meier Hrm., Kraftfahrer
Pferrer Heinz, Kraftfahrer
Rieger Wolfg., Arbeiter
Schmitt Hch., Lagerist
Tscheulin Hans, MaschArb.
14a(E) *Fretz Hugo, Blankenloch, Eggensteiner Str. 35
Glied Kurt, Automech.
Ihns Wlt., Bäcker
Stabl Ther., We.
16 (E) Oberacker Rob., OLokheizer
Huber Wlh., RangArb.
Reuter Josef, Arbeiter
16a(E) Hohmann Brnh., Schreiner
Geiger Horst, Arbeiter
18 (E) Murr Hch., Schlosser
20 (E) Maier Carl, Geschf.
22 (E) Fischer Emil, Dreher
Palmer Wrn., Ellnstall.

Wilhelm Müller BÜRO-EINRICHTUNGEN
Karlstraße 34
General-Vertretungen
Fernruf 27080
Büromaschinen

BLB BADISCHE LANDESBIBLIOTHEK
Baden-Württemberg

FERNSCHREIB-NR. 0782/670
ANNONCEN-EXPEDITION
KRAIS
WERBEGES. M. B. H
KARLSRUHE · WALDSTR. 30
TELEFON * 23544
vermittelt eilige Trauernachrichten, Personalanzeigen von Behörden, Firmen und Privat zu Verlagspreisen an alle Zeitungen des In- u. Auslandes.

St.-Barbara-Weg

Stadtplan G 9
Zwischen Hertzstr. u. Postweg

Eigentümer: Mieter u. Bauverein, EttlingerStr. 3 (Hvw.: Fritz Eckert, Hertzstr. 62)

Nr. Rechte Seite
2 Heck Kurt, VerwBeamt.
4 Kleinmaier Alb., RegOInsp. iR.
6/8 Zerstört
10 Blank Gustav, PolM.
Blank Gust., RegAsst. iR.
12 Molitor Balth., RegOAmtmann
14/16 Hillebrands Hans, Rentner
Neumaier Hans, Bankkfm.
Schäfer Elise, We.

Saumweg

(Daxlanden)
Stadtplan J 5

Beginnt am Fritschlachweg und zieht in westl. Richtung parallel zum Dammweg dem Altrhein zu.

3 (E) Sportfischer-Verein Daxlanden
Heitz Severin, Rentner

Schäferstraße

(Hagsfeld)
Stadtplan F 16

Linke Seite
+ Brückenstr. +
1 Schumacher Frieda, We.
3 (E) Oeß Alwin sen., HLehrer aD.
Billet Günter, Lehrer
Oeß Alwin jun., JustAsst.
5-7 Fallen aus
9 (E) Scheuermann Adam, HdlgsBevollm. ⊶ 25150
Schlimm Reinh., Elektroing.

Rechte Seite
+ Brückenstr. +
2 Fällt aus
4 (E) Fischer Emil, Zimmerm.
6 Baugelände
8—16 Fallen aus
18 (E) Paul Ant., Landwirt (im Wasen)
20 Fällt aus
22 (E) *Vereinigte Turnerschaft eV., Hagsfeld
Hummel Karl, Gastw. z. Turnhalle Hagsfeld

Schänzle

Stadtplan G 9
Kleinsiedlung am Flugplatz zwischen Post- und Kuckucksweg

Linke Seite
1 (E) *Kluth Erich, Düsseldorf, Bachelstr. 141
Bummerl Ernst, Maurer
Bummerl Mich., Rentner
Zimmer Edm., Montageinsp. ⊶ 51873
3 (E) *Domänenamt Karlsruhe
Diesing Alice, We.
Diesing Gg., Bürstenm.
Pohl Frdr., Install.
Tochtermann Klara, We.
5 (E) Demke Ernst, Bauing.
Goerke Wrn., Arbeiter
Perrey Joh., Rentner
7 (E) Jäger Hrm., Polier
Trautmann Anna, We.
Trautmann Balthasar, Schrein.
9 (E) *Koenig Herb., Rudolfstr. 4
Bohlen Ursula v., We.
Fritzlen Karlheinz, Werbeltr.
Hurst Elisab., Frau
Schönlin Frdr., DiplLandw.
10 (E) Tierheim
Artmann Gerh., Fotograf

Nr. Linke Seite
11 (E) Rösch Aug., Bahnbeamter aD.
Bechtold Luise, We.
Rösch Oskar, Ing.
13 (E) Schulz Gust., RbInsp. iR.
15 (E) Löwenstein Kurt, Zollbeamter
Löwenstein Maria, We.
17 (E) Ochs Gg., kfm.Ang.
Hoth Wlh., städt.Kammermusiker
19 (E) Meier Rose, Sekretärin
Gorenflo Alb., Amtsgeh. iR.
21 (E) Kroneisen Alb., Rentner
23 (E) Wirtmüller Math., BezVertr. ⊶ 53487
Grabow Frieda, We.
25 (E) Gille Otto jun., FernmOMonteur
Gille Norbert, techn. Ang.
Gille Maria, We.
27 (E) Brommer Max, techn.Ang.
Rapp Rud., KrimOAsst.
29 (E) Beresewski Frz., Kraftf.
Beresewski Anna, We.
Himmelsbach Hildegard, Buchhalterin
31 Fällt aus
33 (E) *Gisy Erich, OIng., Unteruhldingen
Lantenschläger Hannelore, Frau
Walter Jul., HdlsVertr. u. Gebrauchswerber (Hvw.) ⊶ 50649

Schattenstraße

(Daxlanden)
Stadtplan J 6

Linke Seite
1 (E) Wettstein Hch., Zimmermann
Eberth Elisabeth, Frau
Malsam Gg., Arbeiter
+ Querstr. +
3 (E) Reiser Val., Rentner
Reiser Alfs., Metzgerei
5 (E) Moos Otto, Rentner
Burat Fritz, MaschSchlosser
Scherzinger Gertrud, Frau
7 (E) Lipp Karl, Maurerpolier
Appel Jos., städt.Vorarbeiter
9 (E) Rastetter Rud., Rentner
Keller Otto, Maler
Unflath Alfons, Bauschlosser
11 (E) Nunn Ida, Frau
Nunn Jos., SchreinerM. ⊶ 53208
Schwab Herb., Werkzeugm.
13 (E) wie Nr. 11
Nunn Jos., Schreinerei (Werkstatt)
+ Goldgrundstr. +

Rechte Seite
2 (E) Dannenmaier Jos., Lagerarb.
Hörner Oskar, Schlosser
Rastetter Marie, Frau
Seiert Anna, We.
+ Querstr. +

Schauinslandstraße

Stadtplan L M 11
Stadtteil Weiherfeld, südwestl. vom Hauptbahnhof. Schauinsland oder Erzkasten (1286 m), Schwarzwaldberg bei Freiburg i Br.; durch Schwebebahn zu erreichen

Linke Seite
+ Wehrastr. +
1 (E) Sulzer Karl, StudRat u. Bildhauer ⊶ 30261
Sulzer Fritz, Dipl.Ing.
Sulzer Dr. Maria, Frau, Ärztin ⊶ 30261
Sulzer Peter, Architekt
3 (E) Meon Karl, Rentner
Meon Joach., MaschSchlosser

Nr. Linke Seite
5 (E) Schaber Friedrich, Gewerbeschulrat
Schaber Volkmar, BbInsp.
7 (E) Krebs Rosa, We.
Krebs Dr. Wlh., Arzt
9 (E) Gromer Paula, We.
Merz Albin, Kammermusiker
Weise Günter, techn.Zeichner
+ Wutachstr. +
11-17 Fallen aus
19 (E) Burgert Karola, Pianistin u. Klavierlehrn. ⊶ 30865
Herrmann Hans-Karl, RbOInsp.
21—27 Fallen aus
29 (E) Greulich Alb., Bauing.
31 (E) Gräber Karl sen., Rentn.
Gräber Hans, kfm.Ang.
Gräber Karl jun., KfzMechM.
+ Belchenstr. +
33 (E) Herzog Emil, Helfer in Steuersachen ⊶ 32052
Medam Ernst, Techniker
Vogel Alma, We. ⊶ 30862
Wolf Alois, BbBeamter
35 (E) Kuhr Elisab., We.
Martin Gust., GebrGraphiker ⊶ 30794
Neuberth Johanna, We.
37 (E) Stähle Jos., RangAufs. iR
Kettner Seb., Zugschaffner
Liebers Rudolf, Lagerarb.
Petri Otto, FinOSekr.
Schnaith Eug., BuchdrM.
Strauß Alois, OPolier
39 (E) *Speck Jos., Malsch Adlerstr. 22
Bardon Fritz, HdlsVertr. ⊶ 30223
Lang Erw., Tierwärter
Voigt Willy, Buchhalter
41 (E) Boppel Wlh., JustOSekr.
Boppel Willi, HLehrer
Schulz Hans, WerkM.
43 (E) Boppel Frz., JustOSekr.
Becker Hch., RegOInsp.
Boppel Bertold, Student
Boppel Ludmilla, JustAng.
Werthwein Karl Frdr., Konditor ⊶ 30690
+ Mainstr. +

Rechte Seite
+ Wehrastr. +
2 (E) Niedhammer Rolf, Direktor ⊶ 30636
Weichselbaum Ldw., Konrektor iR.
4 (E) Wolf Walburga, We.
Silbernagel Paula, Rentnerin
6 Fällt aus
8 (E) Mühlmann Hch., Ang. ⊶ 32760
Krebs Gerh., Apotheker
10 Fällt aus
12 (E) Halfpap Hrm., Hotelang. ⊶ 30840
Uebereck Mina, Buchh.
Westphal Karl-Wilh., DiplIng.
14 (E) Krauß Ad., techn.OInsp.
Krauß Wrn., VInsp.
16, 18 Fallen aus
20 (E) *Bohn Jos. Emil, Lokf. Zerstört
22 (E) Lotz Hch., ArchitBüro ⊶ 31885
24 (E) Wörner Mark., PolBeamt.
Böhler Ida, We.
Brüstle Fritz, kfm.Ang.
26 (E) Zerrer Gertr., Frau
Betzler Hch., Schreiner
Bosso Paul, BadeM.
Zechmann Marg., We.
Zerrer Hrm., Blechn. u. Installation
+ Belchenstr. +
28 (E) Huber Maria, We.
Eberle Franz, Schlosser
May Karol., We.
+ Tauberstr. +
+ Mainstr. +

Scheffelplatz

Stadtplan H 10
Wird von der Bismarck-, Jahn- und Schirmerstraße begrenzt

Nr.
1 (E) *Geiger Prof. Dr. Frdr., Bismarckstr. 73
Davidenkoff Kyrill Student
Deutsche Postreklame GmbH., Bezirksdirektion ⊶ 22201
Ochsen Gg. v., Dipl.Ing.
Röser Rud., Bezirksdirektor
Müller Wlh., Ing.
Rosner Dr. Eberhard, Arzt
Schindler Jörg, Fbrkt.

Scheffelstraße

Stadtplan H J 10
Beginnt an der Kaiserallee bei Nr. 19 und endet an der Kriegsstr.
Josef Viktor von Scheffel, geb. 1826, gest. 1886.

Linke Seite
+ Kaiserallee +
1 (E) *Brauerei Schrempp-Printz
Bartels Irma, Frau
Rupp Osw., Wirtsch. z. Jägerhaus ⊶ 27048
Schiffl Resi, Frau
3-5 Fallen aus
7 (E) wie Nr. 1
Schlingloff Otto, Geschf.
9 Fällt aus
11 (E) wie Nr. 13
Garagen
13 (E) Ungeheuer Wlh., Kfm.
Ungeheuer Wlh. & Co., Zylinder- u. Kurbelwellenschleiferei ⊶ 24427
15 (E) wie Nr. 13
Berger Jos., KfzWerkM.
Zollhöfer Wolfg., Dipl.Landw.
17—19 Fallen aus
21/23 (E) wie Nr. 1
Lagerplätze
25 (E) wie Nr. 1
Lagerplatz
27 (E) Gay Willy, Autorep. ⊶ 26139
+ Sophienstr. +
29/31 Fallen aus
33 (E) *Fuchs Hdw., Heidelberg, Handsch.Landstr. 49a
Appelt Frz., WerkzSchlosser
Engel Willi, StSekretär
Friedrich Alb., KfzMech.
Gehrlein Siegfr., PFacharb.
Herz Wlh., DachdeckerM.
Herz Wlh. u. Heinz Lübeck, DachdGesch. ⊶ 26148
Lübeck Heinz, Dachdecker
Winkler Hans-Günter, Mechaniker
Wolf Gertrud, We.
Zorn Charlotte, Frau
35 (E) Baumann Ernst, Bäckerei ⊶ 20097
Baumann Frieda, Frau
Bittel Reinh., Rentner
Höck Gg., Vertr.
Kehrsdorf Reginald, ElMont.
Vogel Jos., Kraftf.
37 (E) *Stadt Karlsruhe Bereitschaftsküche ⊶ 28082
Hildaheim II, Rotes Kreuz (Altersheim) ⊶ 26567
Vogt Antoie, Heimltrn.
Heiminsassen:
André Lina, We.
Bronner Sus., We.
Feistel Arth., Kaufmann
Fuchs Marie, We.
Haug Josephine, We.
Hill Elisab., We.
Hopff Adele, Schwester
Knittel Anna, We.
Lindenmeyer Ferd., Renter
Müller Rosa, We.
Nierholz Marie, Rentn.
Rommel Gust., staatl. Archiv- u. Denkmalpfleger
Schmid Rosa, Priv.
Schmieder Julie, We.

Badische Beamtenbank e.G.m.b.H.
Waldstraße 1
Fernruf * 24971

BLB BADISCHE LANDESBIBLIOTHEK
Baden-Württemberg

HAID & NEU KARLSRUHE
Die gute HAID & NEU Nähmaschine
SEIT 1860

Nr. Linke Seite

Schneider Dora, Priv.
Schnitzspahn Luise, Priv.
Sigmund Anna, We.
Volz Anna, Priv.
Voss Emil, Rentner
Waldmann Leonh., MetzgerM. aD.
Wenzel Margar., We.
Widmann Lotte, Priv.
Wiedemann Hel., We.
Zehr Magd., Priv.

39/41 Fallen aus

43 (E) *Niederehe Anna, Ravensburg (Wttbg.), WangenerStr. 147 (Hvw.: Haus- u. Grundbes.-Verein, Lessingstr. 10)
Beyer Ferd., WerkzSchlosser
Höger Karl, GerVollzieher
Hoyer Helm., SchuhmM.
Joos Karl, PolM.
Mathea Bronislawa, Schneiderin
Vornberger Frdr., Rentner
Vornberger Fritz, Kfm.

45 (E) Bissinger Kurt sen., WerkM. ⊶ 28053
Adam Georg, Rentner
Gierl Frz., tech.Zeichner
Kemmet Gottfr., Malergesch (Werkst.)
Melcher Jos., Schlosser
Pfau Karl, SchuhmWerkstatt
Pfefferle Hch., Beifahrer
Ries Horst, Glaser
Wermuth Jos., Betonbauer

47 (E) Wingertzahn Leo, Lebensmittelgeschäft
Ackermann Heinz, Zimmerm.
Greb Luise, We., Näherin
Kiehl Elisab., We.
Kiehl Willy, BkAng.
Kistner Philippine, We.
Kübler Willi, Kfm.
Lenart Rud., Schreiner
Notheis Klara, Frau
Roß Fritz, PKraftfahrer
Werner Wlh., Bürovorst. aD.
Winter Leopold, Heizer
Zym Marie, Frau

49 (E) Kettenbach Johann, Baugeschäft ⊶ 22461
Brausam Jos., Zimmermann
Held Jak., Zimmermann
Hoffmann Karl-Heinz, Ing.
Jakobson Else, Frau
Jung Daniel, SchreinerM.
Ludwig Helm., Ang.
Nienstedt Wolfg., KrimSekr.
Sachtleber Wrn., techn.Kfm.
Sanders Kristine, We.
Schank Philipp, Friseur
Sutter Ldw., Kfm.
Trübe Ilse, Einkäuferin
Treit Olav, Stud.
Weber Jak. sen., Gipser

51 (E) Sontheimer Frieda, We.
Becke Erich, SteuerwachtM.
Ehrenfeuchter Frieda, Frau
Görg Joh., DachdeckerM. ⊶ 22137
Heilig Reinhard, Bauschlosser
Hubert Maria, We.
Ressel Helga, Frau
Ruh Hrm., Bürstenmacher
Schenk Ferd., Schreiner
Sontheimer Alfr., SchreinerM.
Stumpf Else, We.
Weniger Emma, We.
Weniger Erich, kfm.Ang.
Hinterhaus
Bursy Wlh., Arbeiter
Funk Wlh., Rentner
Ganz Berta, We.
Müller Wilhelm, Säger
Sontheimer Karl, Schreinerei ⊶ 22037
Zahner Ingeborg, Frau

53 (E) Schmitt Frdr., Färberei ⊶ 25379
Beschle Karol., We.
Münich Wlh., Autoverm.
Naebsch Fanny, We.
Oettinger Elisab., We.

Nr. Linke Seite

Pahlke Helm., SchreinerM.
Pfeil Karl, Möbelhdlg.
Reffert Frz., Schlosser
Weidemann Hrm., Kraftfahrer
Weigelt Charl., We.
Werner Wlh., Ang.

55 (E) Schmitt Leoni, Damenschneiderei u. *Schmitt Alf., Lessingstr. 39 u. *Fritz Maria, Kochstr. 5
Appenzeller Elsa, We.
Bühler Emma, We.
Chalupper Frz., Arbeiter
Dürr Else, Hausgehilfin
Fritz Hubert-Heinz, Glaserei u. Schreinerei ⊶ 24646
Groß Al., Rentner
Heiler Else, Frau
Kritzer Auguste, Frau
Kuhn Wlh., Bäcker
Otto Anna, We.
Raber Antonia, We.
Rößler Phil., HdlsVertr.
Rothweiler Johanna, Frau
Sannwald Waltr., Frau
Weiß August, Schuhmacherei
Hinterhaus
Baur Max, städt.Ang.
Herzel Horst, Schlosser
Holzwarth Irma, Frau
Krahl Hans sen., Malergesch.
Vossen Maria, Frau

57 (E) *Armbrust Jos., Schlosser-M., Kriegsstr. 246
Dorwarth Lina, We.
Ganz Gust., städt.Arbeiter
Keller Marie, Frau
Kußmaul Wlh., Friseurgesch. ⊶ 21653
Matt Paul, Schlosser
Schäfer Rich., Kraftf.
Seufert Alf., Ang.
Straus Ant., Schlosserei ⊶ 24371

59 (E) *Lederer Johs., Stuttgart, Zeppelinstr. 152

Haus verwaltet: Firma
Rudolf Spitz
Hausverwaltungen
Immobilien
Schillerstraße 27 ⊶ 23428

Ammoneit Willy, Maschinenschlosser
Badstein Dieter, Montagearb.
Beschle Luise, We.
Faber Wilhelme, Frau
Hamann Marie, We.
Hock Lina, We.
Horr Marta, We.
Knabe Paul, NähmaschRep.
Knabe Paula, Frau
Leußler Ida, We.
Link Jul., RbOSekr. aD.
Lücke Frdr., Bahnarbeiter
Ott Marie, We.
Schill Hugo, Arbeiter
Weiss Osk., Wärme- u. Kälteschutzisolierungen

61 (E) *Diehm Aug. & Co. Karlstr. 127
Boehl Erich, Autotransporte ⊶ 23348
Doll Erwin, Mech.
Doll Hermann, Rentner
Flörke Hilde, Angest.
Lang Anton, Glasdrucker
Müller Frdr., RegOSekr. iR.
Neugebauer Helm., Opernsänger ⊶ 25097
Simon Seb., Arbeiter
Spaderna Robert, Arb.

63 (E) *Häusler Emil, Leopoldstr. 40
Zerstört

+ Kriegsstr. +

Nr. Rechte Seite

+ Kaiserallee +

2 (E) Nescholta Fritz, Lebensm. ⊶ 26460 (Frau)
Buttula Anton, Rentner
Buttula Rosa, Frau
Froelich Max, BezDir. iR.
Gerschek Joh., Arb.
Hemmerle Anna, We. ⊶ 26460
Künzler Bruno, kfm.Ang.
Künzler Karl, Möbelhändler ⊶ 22112
Leitz Emil, Betonpolier
Schäfer Alex, Rentn.
Strohbach Anna, We.
Vollmer Ldw., Kontrolleur
Weickhardt Paula, Frau
Widmann Erwin, UhrmM.

4 (E) Schaber Karl, OPSekr. aD., VersVertr. u. *Schaber Maria, Mannheim, Lange Rötterstr. 5
Bothner Hrm., Mechaniker
Herdle Luise, We.
Kühny Otto Baublechner- u. InstallM. ⊶ 22119
Mostberger Karl, BäckerM.

6 (E) Konsumgen. Karlsruhe eGmbH., Verteilungsstelle Nr. 14

8 (E) Kiefer Emil, Kfm. ⊶ 20255
Kudla Wlh., Metzgerei ⊶ 23148
Landenberger Fritz, Kraftf.
Ober Phil., Mech. aD. ⊶ 27557
Spinner Lina, Frau
Weiser Joh., Kraftfahrer
Zimny Jerzy, Kraftf.
Zimmermann Marie, We.

10 (E) Linder Frdr., Bäckerei u. Linder Irmgard, Frau ⊶ 23758
Baader Reinh., Schlosser
Diebold Elise, We.
Erhardt Barbara, We.
Heißler Maria, We.
Kysella Anni, We.
Runne Ldw., Geschf.
Schneider Jos., Arbeiter

12 (E) *Weber Val., Krämerstr. 19
Düll Bert., Bäcker
Goetz Emma, We.
Heuduck Emmy-Karla v., Frau
Lutz Wilhelm, Kaufmann
Ruppenthal Erich, städt.Arbeiter
Wankmüller Adolf, Kfm.
Wiegner Hans, kfm.Ang.

14 (E) Huck Luise, We.
Brückner Elisabetha, We.
Herdle Frdr., Kraftf.
Wörner Ant., KrimSekr.

16 (E) Perino Edm., WerkM. (Frau)
Billmayer Maria, We.
Daub Luise, We.
Henndl Gottfr., Schuhmacherwerkstatt

18 (E) Ball Wlh., IngBüro (Mediz.- u. Röntgenapp.) (Frau) ⊶ 27477 u. Steinbach Luise, Rentn.
Hager Ferd., Kraftfahrer
Hager Hans, Elektroinstall.
Pandzic Andelko, Arbeiter
Seufert Maria, We.

20 (E) *Schotamier, Mülhausen i. Els.
Zerstört

22 (E) Kuhn Frdr., MetzgerM. ⊶ 24773
Eiermann Gerh., KfzHandw.
Keller Martha, Frau
Lumpp Ph., JustAng.
Sohl Jak., Metzger
Sohl Phil., Rentner
Walz Wrn., Kfm.

24 (E) *Krämer Agathe, Donaueschingen, Scheffelstr. 4
Erb Fritz, Schlosser
Forkel Marie, We.
Gißler Hugo, Bäckerei, Eisherstellung ⊶ 22563
Kuhn Peter, Rentner
Rihm Ida, We.

Nr. Rechte Seite

Schneider Elsa, We.
Schönwald Anna, Rentn.
Stark Hch., Rentner
Wörz Erwin, Schreiner

26 Zählt zu Goethestr. 2

+ Goethestr. +

28 Zählt zu Goethestr. 1

30 (E) *Neumaier Frz., Erben
Göhring Otto, Rentner
Huber Bertha, We.
Kerber Joh., Kraftf.
Mögle Erich, Elektroing., Elektrofachgeschäft ⊶ 26634
Oberacker Kurt, MaschBauer
Pelzl Marie, We.
Reichert Anna, Priv.
Schroff Luise, We. (Hvw.)
Schumacher Hilde, We.
Veihl Karl, Vertreter
Zoller Stefanie, Rentnerin

32 (E) Katz Lina, Frau
Harter Jos., Obst-, Gemüsegeschäft ⊶ 27294
Mehlem Frdr., Maler
Schafstadler Margarete, Frau
Sens Rud., Autoblechner

34 Fällt aus

36 (E) *Gagfah, München
Ciecior Hch., MaschIng.
Dähne Hrm., VerwAng.
Haas Math., Frau
Heck Siegfr., FernmMonteur
Holler Erhard, VerwAng.
Kolarik Joh., Gewerbeschulrat
Schnurr Karl, Schlosser
Wohlfeil Ernst, Blechn. u. InstallM.

38 (E) wie Nr. 36
Collrep Frz., BehAng.
Friedler Louise, Frau
Fuss Karl, Rentner
Hall Eugen, Konstrukteur
Leopold Ad., VOInsp. ⊶ 28604
Magli Martha, We. ⊶ 28867
Rüger Erna, VerwAng.
Ziegler Maria, Frau

40 (E) *Reinfried Geschw.
Zerstört

42 (E) Schuler Ad., Buchdruckerei
Fink Luise, We.
Roßwaag Alfr., Ang.
Schmalz Ldw., Installateur
Schmid Hdw., BehAng.

44 (E) Schacht Karl, Ang.
Diebold Osk., Bürstenmacher
Schacht Erna, Du. HFriseurgeschäft
Schacht Wrn., Friseur
Schanz Frdr., Elektromonteur

44a (E) Schmucker Juliane, We.
Beck Rita, Frau
Fuchs Rich., Zimmermann
Mayer Math., Priv.
Spengler Emilie, We.
Wentz Fritz, Lebensm.Gesch. ⊶ 21173
Wiesniewski Johanna, Frau
Hinterhaus
Hoffmann Rob., Maler
Spies Horst, BkAng.

46 (E) *Brauerei Moninger
Zerstört

46a (E) Ganz Alb., DachdWerkst.

+ Sophienstr. +

48 (E) *Ketterbach Joh., Neureut, Eichenweg 1
Lang Karl, Maurer

50 (E) Stiefel Emil, Gemeindesekr. iR.
Vorderhaus zerstört
Scherer Werner, Konstrukteur
Zeug Frdr., ElMaschBauer

52 (E) Lehmann Joh. & Sohn, Schreinerei ⊶ 23145
Jäger & Co. KG., Musikdosenfbrk. ⊶ 28607

54 (E) *Schradin Geschw., Schöllbronn/Bd., Kirchenpl.
Christoph Jos., Bürstenmacherei
Heller Thea, Frau
Kilian Johanna, We.

Alles gleich in einer Linie:
Neff-Herd, Kühlschrank, Waschmaschine
„Neff-Komplett von A bis Z"
NEFF

BLB BADISCHE LANDESBIBLIOTHEK
Baden-Württemberg

MONINGER BIER
anerkannt hervorragend

Nr. Rechte Seite

Kooß Hrm., PolHWachtM.
Mössner Frieda, We.
Ries Frid., SchachtM. (Hvw.)
Ruder Eugen, Schlosser
Schäfer Anna, We.
Spickert Val., BehAng.
Stiller Rob., Rentner
Taubert Lothar, Schreiner
Weishaupt Valeska, We.
Wild Alb., SchuhmacherM.
Wild Frieda, We.
56 (E) *Fuchs Ed., Ettlingen, Bismarckstr. 6
Benz Berta, techn. Zeichnerin
Dauth Karoline, We.
Kah Hch., Galvanoplastiker
Kah Marta, We.
Kuppinger Mathilde, We.
Landerer Anna, Arbeiterin
Masset Wlt., kfm.Ang.
Rittmann Ferd., Kraftf.
Rothfuchs Karl, KfzM.
Rothfuchs Paul, KfzWerkst. ⊶ 27269
Schäfer Irma, Frau
Wistlich Karl, Schreiner
Wurz Otto, Kraftfahrer
58 (E) Graf Jos., Gastwirt
Brudek Olga, We.
Deyhle Karl, Ang.
Heider Helm., Arb.
Körner Otto, Kaufmann
Lorch Erich, Gaststt. Braustübl. ⊶ 25816
Motzek Erich, GenVertr. ⊶ 22848
60 (E) *Stichs Ad., Nelkenstr. 29
Brand Gg., Kraftf.
Hauwyhler Adolf, ElSchweißer
Herpel Ldw., OLokf.
Hetz Maria, LebensmGesch. ⊶ 21222
Kern Frdr., OPSekretär
Leyser Kurt, Rentner
Möbius Harry, kfm.Ang.
Rzepka Gerh., jun., Arb.
Rzepka Gerh. sen., Maschinist
Steger Paulus, BbAsst.
Weinbrecht Karl, Kraftf.
Winkler Heinz, Autoschlosser
Wolf Elisab., DHutgeschäft
62 (E) Rittershofer Rob., kfm.Ang. (Frau)
Beck Amalie, We.
Fuchs Alfred, BkAng.
Frischbier Berta, We.
Isele Emil, DSchneidM.
Kanzleiter Heinz, Fotograf
Kehrer Karl, HuDSchneiderei
Kistner Hans, Autoschlosser
Pfeiffer Wlh., Schreiner
Poss Karl, Metzgerei ⊶ 25364
Sauer Arthur, Kfm.
Hinterhaus
Bahr Ludwig, El. Aufzüge (Werkstatt)
Lacker Emilie, We.
Schuhmacher Erwin, PFacharb.
Wochner Ant., PAng. ⊶ 20865
Zapf Karol., We.
64 (E) Kurzenhäuser Otto, MaschIng. ⊶ 22815
Berger Marg., We.
Fischer Meta, We.
Götz Konr., MaschFormer
Katz Maria, We.
Müller Ldw., Bäckerei ⊶ 21310
Schäfer Babette, We.
Schäfer Gustav, Rentner
Seith Josefa, We.
Türk Alois, Weber
Zigmond Hans, Lagerist
66 (E) Früh Anna, Versteigerung. ⊶ 28839
Früh Otto, Möbeltransporte ⊶ 28839
Haisch Gustav, städt.Arb.
Kramer Emilie, We.
Küpferle Jos., PSekr. aD.
Nestraschil Jos., Rentner
Oberacker Ldw., Rentner
Ronecker Anna, Büroang.
Schumacher Anna, We.
Schumacher Marta, Schneiderei
Schwegler Karl, PBetr.Asst.
Stolzenberg Josefine, We.

Nr. Rechte Seite

68 (E) Löffler Anna, We. u. Burhenne Hildegard, Modegrafik, PrivModeschule ⊶ 20866
Baier Herbert, Schaffner
Kapral Anna, We.
Kapral Osk., Bauing. ⊶ 21891
Kraft Frdr., PolBeamt. aD.
Kurth Willy, Schleifer
Ludwig Hilde, We.
Maurer Alma, Hausschneid.
Neher Erwin, techn.Kfm.
Neu Emil, Schweißer
Riede Wlfg., VermTechniker
Ruf Ad., Mietwaschküche
Schmidt Margar., We.
70 (E) Thomas, Wlt., Rentner
Brauer Otto, Heizer
Ehrmann Karl, Maurer
Jochim Hilde, Frau
Kiefer Anna, We.
Reibold Friedel, We.
Scheuing Wrn., Radiotechn.

+ Kriegsstr. +

Scheibenhardt

(Bulach)
Stadtplan M 9
Scheibenhardt, zuerst mittelalterl. Wasserschloß; um 1700 v. Markgraf Ludwig Wilhelm v. Baden-Baden als Jagdschlößchen neu erbaut. Jetzt Domänengut. Wird zur Zeit als Erziehungsanstalt, die von Paulaner-Patres geführt wird, benützt
(E) *Land Baden-Württemberg (Hvw.: Staatl. Liegenschaftsamt, Kreuzstr. 1)

Schloß
Verwaltungsgebäude:
Klein Rud., Domänenpächter ⊶ 31320
Landwirtschaftl. Schule u. Internat der Ursulinen, Ltg.: Schwester Hildeg. Jäckel ⊶ 30202

Linker Seitenbau:
Kuchenman Konrad, Gutsverw.

Jägerhaus:
Knoerzer Karl, Melker
Petermann Agnes, We.
Steiner Joh., Schreiner
Volkert Karl, Schäfer
Weiss Jos. jun., Landarbeiter
Weiss Jos. sen., Schmied

Scheibenhardter Weg

(Rüppurr)
Stadtplan M 10, 11, N 11
Zieht von Rüppurr nordwestlich nach d. Stadtteil Weiherfeld

Linke Seite

+ Rastatter Str. +

1-17 Fallen aus
19 (E) Böhler Otto, techn.BbAmtm.
Fahner Frz., BezLeiter
Fahner-Heitmann Claire, GeschInhn.
Fröhlich Rosel, Sekrn.
21 (E) *Deutsche Bundesbahn
Kirchenbauer Eug., OWeichenw.
Kirchenbauer Hans, Schlosser

+ Belchenplatz +

Rechte Seite

+ Wehrastr. +

2—10 Fallen aus
12 (E) *Hottenstein Karl, Kirchardt/Els.
Jeutsch Gertr., GeschInh.
Sautter Frdr., GeschInh.
14 Fällt aus
16 (E) Struck Paul, Dipl.-Ing., Chemiker
18 (E) Spranz Karoline, We.
Müller Ingeborg, Lehrerin
Spranz Franz, BbWagenM.

Nr. Rechte Seite

20 (E) Herm Karl, ArchitBüro ⊶ 30783
22 (E) Schmidt Wlh., Geschf. ⊶ 31359
Jacobs Jos. Peter, Architekt

+ Wutachstr. +

24-30 Fallen aus
32 (E) Lörcher Elfr., Frau
Baum Franziska, Frau
Lock Maria, We.
Lörcher Otto Walter, VerwInsp.
Stech Franziska, We.
34 Fällt aus
36 (E) Böttjer John., Rentn.
Merkel Willy, Stadtamtsrat ⊶ 31461
38 (E) Bierig Math., Frau
Drefahl Karl Frdr., Rentner
40 (E) Baudisch Karl, Herst. alkoholfr. Getränke ⊶ 30758
42 Fällt aus

+ Belchenplatz +

44 (E) Deutsche Bundesbahn
Holzmann Ed., Bahnwärt.

Schenkendorfstraße

(Rüppurr)
Stadtplan N 11, 12 Nr. 30
Max von Schenkendorf, deutscher Dichter, besang das „Kirchlein an der Straße" in Rüppurr, geb. 1784, gest. 1817

Rechte Seite

+ Arndtstr. +

2 (E) Hettler Ida, We.
Komlos Frz. sen., Arbeiter
Putze Kath., We.
Renatcser Elisab., We.
4/6 (E) Graf Lisette, We.
Blonska Marzeline, We.
Stahl Helm., Bilanzbuchh.,
Volz Hch., Fahrschule ⊶ 31734
Wacker Ldw., Friseurgeschäft
8 (E) Kath. Pfarrhaus
Kath. Kindergarten
Kath. Pfarramt Christkönig ⊶ 31864
Markert Otto, Stadtpfarrer (Hvw.)

+ Tulpenstr. +

Scherrstraße

Stadtplan K 2
Beginnt in der Luisenstraße bei Nr. 72/74 und endet in der Augartenstr.
Johannes Scherr, Kultur- und Literaturhistoriker, geb. 1817, gest. 1886

Linke Seite

Eigentümer von Nr. 1—9a: Deutsche Bundesbahn

+ Luisenstr. +

1 Bernthäusl Wlt., Lokf.
Giesche Martha, We.
Pohl Günther, BbOLadeM.
Scholz Wlh., Weichenw.
Schwab Anton, Lokf. (Hvw.)
Schwab Erich, Arbeiter
Sedlacek Karl, Schreiner
Sempert Ernst, Schrankenw.
3 Gruner Fritz, MalerM.
Hotz Eugen, WagenM. (Hvw.)
Reiter Nik., BbBeamt.
Richter Rich., OLadeschaffner
Spemann Hans, Arb.
Strickfaden Ant., Lokf.
3a Biedermann Frz. sen., OZugschaffn. aD.
Deutsch Josef, OLokf.
Lamm Alfr., Werkf. (Hvw.)
Raupp Otto, BbGeh.

Nr. Linke Seite

Spranz Jos., RangAufs. iR.
Spranz Siegfr., HWeichenwärter
Tews Ad., BbSekr.
5 Büttner Elsa, We.
Burst Rosa, Frau
Göltz Wlh., Einleger
Kramer Wlh., OZugf.
Maier Albert, OZugf.
Reinheimer Frdr., Zugschaffn.
Semjutha Hrm., WagenM.
Zapf Fritz, PolBeamter
5a Bischoff Frdr., Lokf.
Egner Wilh., Lokf.
Roth Otto, MaschSchlosser
Urmann Hugo, Lokheizer
Walz Maria, We.
Winter Hch. jun., BbSekr.
Winter Hch. sen., OStellwerkM. iR.
7 Aulbach Wlt., BbStellwerkM.
Doll Karl, OStellwerkM. (Hvw.)
Epp Anna, We.
Gentzen Ulrich, Friseur
Spinner Jos., OAmtsgehilfe
Spinner Wlt., Arbeiter
Zabe Anton, StellwerkM.
Zöller Joh., OLadeschaffner
7a Franz Jos., OLokf. (Hvw.)
Franz Lothar, Färber
Geppert Arth., Buchdrucker
Görth Jos., Rangierer
Görth Mina, We.
Justl Alois jun., KfzHandw.
Kohler Erich, BbArbeiter
Kohnle Christine, We.
Kohnle Hans, Zugschaffner
Machinek Ernestine, We.
Margrander Ldw., Zugführer
Widenhorn Xaver, OWeichenwärter
9 Fasbender Rud., BbAsst.
Foyer Gertrud, We.
Foyer Rud., FeinmechM.
Langer Wlh., LokHeizer
Peter Jos., OTriebWagt. (Hvw.)
Riedel Paul, BbSekr.
Zugmaier Berta, We.
9a Berger Hch., OLadeM. iR.
Bilger Karl, Zugf. (Hvw.)
König Willy, Rentner
Mennle Arth., BbAsstAnw.
Münzberg Ernst, WagenM.
Powalla Vikt., Lademeister
Schlindwein Siegfr., BbOZugf.
11 Fällt aus

+ Rankestr. +

13 (E) *Mieter u. Bauverein (Hvw.: Kurt Blickensdörfer, Gervinusstr. 6)
Dürr Hch., BetrTechniker
Eitel Karl, Schlosser
Goszein Anna, Frau
Hurst Amalie, We.
Klotz Anna, PSekrn.
Klotz Magd., We.
Klotz Maria, OLehrerin
Laue Hans, Bahnarb.
Obermüller Rob., RbAmtmann aD.
Rübel Gust., Einrichter
Staufert Emil, WerkM. aD.
15 (E) u. Hvw.: wie Nr. 13
Beisel Rosa, BehAng.
Doll Raimund, BetrInsp. iR.
Steinbacher Jak., Rentner
Werner Rud., Arbeiter
17 (E) u. Hvw.: wie Nr. 13
Boos Maria, We.
Frey Hans, BkAngestellter
Gaiser Rosa, We.
Heidinger Maria, We.
Stößer Karl, BehAngestellter
Stößer Luise, We.
Walter Günter, Kraftfahrer
Winkelmüller Ant., Rentner

+ Gervinusstr. +

BAUGELD zu 4½% und hohe Steuerersparnis oder jährl. 25 bis 35% Wohnungsbau-Prämie. Guthabenzins 2½%
BADENIA BAUSPARKASSE KARLSRUHE 25 JAHRE
TELEFON 27318

BLB BADISCHE LANDESBIBLIOTHEK
Baden-Württemberg

VERKAUF VW Trumling VW TEL. 28822

Nr. Linke Seite

19 (E) *Mieter- u. Bauverein (Hvw.: Ldw. Hagmann, Augartenstr. 93)
Dreher Else, techn. Asstn.
Dreher Wlh., Werkf. aD.
Hagmann A., Modellschlosser
Läuger Karl, Rentner
Mayer Eug., Bahnarbeiter
Rothfritz Frieda, We.
Zeis Lnh., ORangAufseher aD.

21 (E) u. Hvw.: wie Nr. 19
Kehl Elsa, We.
Künzler Luise, Näherin
Link Emilie, We.
Ring Hedwig, We.
Schneider Hrm., Vertr. ⊶ 26375

23 (E) u. Hvw.: wie Nr. 19
Fretz Paula, We.
Kieslinger Emil, Arbeiter
Kirch Rosa, We.
Knoch Fritz, Mechan.
Knoch Hans jun., kfm.Ang.
Knoch Hans, Milch u. Molkereiprodukte
Melcher Frz., StbOWagenf.
Milzer Emilie, We.
Völlinger Rob., RbOSekr. aD.
Vollmer Jos., Schlosser
Wutz Hch., Rentner

+ Augartenstr. +

Rechte Seite

+ Luisenstr. +

2 (E) *Erbengemeinschaft Haas, Sengle u. Steinbach Zerstört
4 (E) *Vogt Grete, Frau Zerstört
6 (E) Mayer Christine, We.
Bock Eugen, Mechaniker
Jock August, Schlosser
König Karl, Mechaniker
Kremer Karl, SchlosserM.
Steinbach Max, PKraftwagenf.
6a (E) *Kirchenbauer Leop., Luisenstr. 37
Brauch Kath., We.
Gantner Alb., MaschSchlosser
Holzner Luise, We.
Hornung Klara, BehAng.
Kulhanek Frieda, We.
Metzger Rud., Blechner u. Installateur ⊶ 22049
Meyer Otto, Zugschaffner iR.
Späth Jos., Rentner
Stech Karl, ORangieraufs. iR.
Walter Fritz, Rentner
Weiß Luise, We.
Winter Erich, Sachbearbeiter
8 (E) Krimmer Elis., Lebensmittel u. Molkereiproduktn
Beißwenger Wlt., PBetrAsst.
Heck Ludmilla, Frau
Herzog Gust., Autoelektriker
Heß Kath., We.
Ihle Robert, Schriftsetzer
Kohler Elfr., We.
Lehmann Herb., kfm.Ang.
Mayer Karl, Schlosser
Rösch Gerh., RundfunkmechM.
Sitzler Hedwig, Arbeiterin
Hinterhaus
Gassner Otto, Arbeiter
Pfau Fritz, Kraftfahrer
Roth Peter, Kfm.
Sebastian Anna, We.
Willmann Engelb., Eisendr.
Wörner Frdr., Rentner
10 (E) Roßnagel Karl, OLokf. iR
Achilles Otto, Rentner
Bauer Sofie, We.
Grimm Ad., BbBeamt.
Huber Frieda, We.
10a (E) Reiter Karoline, We.
Beckert Ignaz, Kraftfahrer
Umminger Ant., BkAng.
Weber Hrm., Kraftfahrer
Zwiebelhofer Robert, PolWachtM.
12 (E) Eyer Auguste, We.
Ball Emilie, We.,

Nr. Rechte Seite

Eyer Josefine, We.
Eyer Norbert, Waagenbauer
Oppenländer Max, Friseurgeschäft ⊶ 22158
Risch Anna, We.
Straub Josef, Arbeiter
Straub Ther., We.
Weiß Wlh., BbAsst.

+ Rankestr. +

14 (E) *Vetter Elsa, Postweg 22 Postweg 22 u. andere
Hemberger Herb., zahnärztl. Labor.
Leppert Herb., StInspektor
Luft Karl, StInsp.
Schmitz Heinz, StbSchaffn.
Hinterhaus
Geier Ad. jun., Galvanisier-Anstalt ⊶ 28559
16 (E) Weber Wlh., Schlosserei ⊶ 23361
Kunzmann Wrn., PolBeamter
18 (E) Niess Erich, Kernmacher
Brenneisen Arth., Blechner u. Installateur
Grasser Georg, Maurer
Hubert Emilie, HLehrerin iR.
Hubert Elisab., Frau
Munz Karl, MaschSchlosser
Schühly Max, Schuhmacher
Walter Frdr. jun., Rangierer
Walter Frdr. sen., Maler
Hinterhaus
Gentner Gustav, Werkzeugm.
Händel Ad., ElMechWerkstatt ⊶ 21557
Käding Willi, Arbeiter
Zimmer Martha, We.
20 (E) *Trogus Jos., Erben (Hvw.: Erna Trogus, Beiertheimer Allee 32)
Beyer Dieter, Schreiner
Gärtner Lina, We.
Gros Ottilie We.
Gros Val., MaschArbeiter
Gros Wlh., Kraftfahrer
Günsche Kurt, kfm.Ang.
Herrmann Jos., Schmied
Kornmüller Frdr., Rentn.
Traub Jos., Arbeiter
Wartmann Urb., PBetrAsst.aD.
Hinterhaus
Grees Else, Arbeiterin
Gros Karl, Schleifer
Herdle Käthe, We.
Koser Wlh., Dekorateurgesch.
Müller Emil, StbSchaffner
Sturm Max, Schreiner
22 (E) *Schmidt Xaver, Offenburg, HansThomaWeg 5
Diehlmann Willi, MetzgerM.
Häns Arth., Schlosser
Hamm Helene, Frau
Jörg Julius, Rentner
Klumpp Karl, Arbeiter
Kübel Rosa, Frau (Hvw.)
Laber Alfr., Transportuntern.
Rodde Frz., Rentn.
Schreiber Hrm., MetzgM.

+ Augartenstr. +

Scheuwächtgestück

siehe Gewann

Schifferstraße

(Daxlanden)
Stadtplan J 7
Zwischen Zollstr. u. Pfalzstr. Erinnert an die Zeit vor der Rheinkorrektion, als Daxlanden noch Schifflandestelle war

Linke Seite

+ Pfalzstr. +

1 (E) *Kohlenberger Philipp, Grötzingen, Mühlstr. 5
Groh Philipp, Rentner
Jakobi Karl, Arbeiter
Kern Annel., LebensmGesch.
Kern Art., Dreher
Spangenberger Ida, OPSekrn.

Nr. Linke Seite

3 (E) Bergner Sam., Rentner
Rensch Werner, ElMonteur
5 (E) *Hahn Emma, Brunhildenstr. 1
Ahrnsfeld Frieda, Frau, (Hvw.)
Brendelberger Elisab., Hdlrn.
7 (E) Kraus Friedel, We.
Weikert Alb., HdlsVertr.

Eigentümer von Nr. 9—27 und 2—32: Gartenstadt Karlsruhe eGmbH., Ostendorfplatz

9 Kormann Luise, We.
Zöller Wlt., Ang.,
11 Hammer Emil, Straßenwart
Hammer Kunigunde, We.

+ Salmenstr. +

13 Meyer Kurt jun., kfm.Ang.
Meyer Kurt sen., Müller
15 Schäfer Ldw., Rentner
17 Bertsche Philomena, We.
Münch Hermann, Kaufmann
19 Frenzel Kurt, Rentner
Mechtel Hermann, PolBeamter
21 Holzigel Harry, Milchkfm.
23 Runk Aug., LagerM.
25 Bischoff Jos., Arbeiter
Pfisterer Berta, We.
27 Kühn Greg., städt.Arbeiter

+ Zollstr. +

Rechte Seite

+ Pfalzstr. +

2 Kohrmann Willi PolBeamter
2aBrunner Elisab., We.
Weisert Paul, Schreiner
4 Kutterer Frieda, We.
Trenkle Frdr., OLokf.
Trenkle Jos., MaschSchlosser
4aFunk Andr., Rentn.
Funk Helm., Lehrer
6 Rupp Karl, Expedient
6aBergner Frdr., Montagearb.
8 Wiesler Erich, kfm.Ang.
10 Auer Kath., We.
12 Maier Olga, Frau
Quenzer Frdr., Dreher
14 Mannuß Anna, We.
Wollensack Elisabeth, Näherin
16 Höll Ernst, Heizer
18 Arlt Ernst, Heizer
Hammer Kraft, Rentner
20 Fischer Flora, We.
Hocker Flora, Frau
Schrein Otto, VerwOInsp.
22 Albrecht Herb., ElInstall.
Klein Klara, Frau
24 Thaler Ad., DreherM.
26 Burger Emil, Malergesch. (Werkst.)
Burger Jos., Rentner
Hänseroth Kurt Max, Pianobauer
28 Klumpp Leop., Rentner
Pferrer Otto, MaschArbeiter
30 Dietrich Wlh., Steindrucker
Kunz Steph., Holzfacharbeiter
32 Glauser Willi, BkAng.
Leopold Alb., Rentner

+ Zollstr. +

Schillerstraße

Stadtplan H J 10
Beginnt an der Kaiserallee bei Nr. 31 und zieht in südlicher Richtung zur Kriegsstraße
Friedrich von Schiller, geb. 1759, gest. 1805

+ Kaiserallee +

Linke Seite

1 (E) *Rotes Kreuz, Herrenstr. 39
Busch Frdr., Kraftf.
Eckstein Wlh., Lagerverwalter
Kuttler Karl, Arb.
Lochkemper Frdr., HdlsVertr.

Nr. Linke Seite

3 (E) *Dilger Hrm., Hardtstr. 32
Baumgartner Günth., ElMont.
ELMEGA, OIng. Rud. Müller, ElMech. Ger. u. Anlagenbau ⊶ 24359
Müller Rud., OIng. ⊶ 24359
Nicke Paul, Pens.
Peterle Elisabeth, We.
Pletsch Frieda, Frau
Ungerer Maria, Rentn.
5 (E) Sarter Th., Lederhändler ⊶ 20848
Glaser Ferd., Lagerverw.
Krauß Rosine, We.
Meinl Anton, Gartenarb.
7 (E) Donner Mina, PAsst,
Huber Frieda, We.
Kleinhans Maria, We.
Rauschek Fritz, Landwirt
Rothmeier Th., We.
Steinhauser Wlh., Buchhalter
Stroh Fritz, SchlosserM.
9 (E) *Leyer Frz., Lessingstr. 22
Dütsch Heinz, ElMont.
von der Heydt Al., Ang.
Hürler Ther., We.
Lehotsky Rud. sen., Kfm.
Leppert Albert, RegInsp.
Leppert Emma, We.
Nold Rud., El Install.
Preiss Adolf, SchuhmacherM.
Winkler Anna, We.
11 (E) Kipphan Franz, Bäckerei ⊶ 23126
Gaag Ad., Feuerinspektor
Kammerer Hrm., OWeichenwärter
Kutschera Wlh., kfm.Ang.
Laible Eleonore, Schuhgesch.
Langkafel Heinz, stellvGeschf.
13 (E) *Hennegriff Jos., Milchkfm. u. Frau
Zerstört
15 (E) Hennegriff Jos., Milchgesch. ⊶ 28671
Notter Rolf, VerwSekr.
Peterle Willi, Gärtner
Peukert Marie, We.
Sacher Hugo, Fräser
Schwald Erich, Werbeltr.
17 (E) Nagel Hilda, We.
Haberecht Paul, Arb.
Kappler Rich., Bäckerei ⊶ 23559
Mangold Karlheinz, MaschSchlosser
Mohr Joh., Arb.
Stahl Kurt, Maurer
Stiesch Alfr., Install.
Thoma Willy, MaschinenbauerM.
Wurst Erw., Molkereifachm.
19 (E) Geiger Frz. u. Sohn, Wäscherei ⊶ 25197
Bludau Horst, VerwAng.
Geiger Rudi, Wäscher u. Plätt.
Graze Hrm., Kfm.
Koch Moritz, Schriftsetzer
Quandel Frdr., Ang.
Stephany Frdr., Maurer
Stockenhuber Rob., Kellner
21 (E) *Klinkel Ida, Belfortstr. 14
Anselm Maria, We.
Berckmüller Wlh., städt.Arb.
Engelmann Wlt., Maurerpolier
Fenrich Karl, PolBeamt.
Frey Anna, Schneiderin
Götz Heinz, Bau-Ing.
Mildenberger Berta, Frau
Schneider Erwin, Schlosser
23 (E) Richert Lina, Frau
Ball Emil, Friseurgeschäft
Herse Irmgard, Frau
Horneck Hch., Blechner
Hübner Franz, Rentner
Kohler Emilie, We.
Meinzer Wlh., Molkereiarb.
Obländer Wlt., Registrator
Richert Wlt., Ing.
Sänger Hilde, Damenhutgesch. ⊶ 25487
Stoscheck Kurt, Kaufmann
Vogl Anna, We.
Zinkgraff Ad., Rentn.
Zinkgraff Elisab., We.

+ Goethestr. +

Wilhelm Müller General-Vertretungen
BÜRO-EINRICHTUNGEN
Karlstraße 34 Fernruf 27080
Büromaschinen

BLB BADISCHE LANDESBIBLIOTHEK
Baden-Württemberg

BAHM & BASSLER
Karlsruhe, Moltkestr. 1, Lager: Zimmerstr. 3, Ruf 27455
Für Ihre Gesundheit
Haustrinkkuren
mit In- u. ausländischen Heilbrunnen

Nr. Linke Seite

25 (E) *Gerstner Gg., Eheleute, Nördl. Uferstr. 6

Haus verwaltet: Firma
Rudolf Spitz
Hausverwaltungen
Immobilien
Schillerstraße 27 ⇔ 23428

Dziwura Michael, Arbeiter
Friederich Mina, We
Gebelein Rosa, We.
Haag Emilie, Rentn.
Häfele Ernst, SpkInspektor
Kassel Anton, Schriftsetzer
Kopp Frieda, We.
Merli Anton, Schuhmacherei (Werkst.)
Schinzel Frz., OMaschM.
Schmidt Elise, We.
Thomas Hans, kfm.Ang.

27 (E) *Gerstner Gust., Karlstr. 132 u. Gerstner Alois, Lebrechtstr. 52

Haus verwaltet: Firma
Rudolf Spitz
Hausverwaltungen
Immobilien
Schillerstraße 27 ⇔ 23428

Beuter Emil, Lagerverw.
Burkhardt Adolf, RegSekr.
Carstens Irma, We.
Dietzmann Adele, We.
Dietzmann Kurt, Kfm.
Gerstner Gebr., Inh. Alois Gerstner, Kohlenhandlung ⇔ 25052
Gerstner Gg., Spedition u. Lagerei ⇔ 52670, 25052
Pfäffle Karl, Schlosser
Roser Erwin, Buchhalter
Schaller Heinz, Schaltwärter
Seiler Emil, RangAufseher
Stahl Hermann, Fabrikant
Strohmayer Arth., Koch

Hinterhaus
Spitz Rud., Hausverwaltungen (Büro) ⇔ 23428

29 Fällt aus

31 (E) *Andreoli Elvezio, Trimbach b. Olten, Schweiz

Haus verwaltet: Firma
Rudolf Spitz
Hausverwaltungen
Immobilien
Schillerstraße 27 ⇔ 23428

Bischoff Lilly, Rentn.
Bogner Jos., StbSchaffn.
Brand Ernst, techn. Kfm.
Eschenlohr Jos. sen., Plakatmaler
Hemprich Alwin, Rentner
Lohmer Edgar, KfzHandwerk.
Möck Erh., KfzHandwerker
Möck Hrm., Lebensmittelhandlung ⇔ 20878
Sasse Leopoldine, We.
Schaller Elsa, PAsstn.
Schaller Maria, We.
Schick Sofie, We.
Streitberg Frieda, We.

Hinterhaus
Bechtle Frieda, Frau
Braun Karl, SchreinerM. ⇔ 24090
Hellmuth Ther., We.
Kiefer Wlh., Schreiner

33 (E) *Fessler Sofie, Frau
Becker Klara, Lackschleiferin
Fitterer Herm., VerwAng.
Franz Hedwig, LebensmGesch. ⇔ 20873
Grossmann Helene, Frau
Mevissen Peter, Mech.

Nr. Linke Seite

Riesterer Anna EOSekrn.
Riesterer Ida, DSchneiderei
Schlindwein Emilie, We.
Schlindwein Erw., Kraftfahrer
Schmitt Hermann Schreiner
Wieder Amalie, We.

Hinterhaus
Bischler Christine, We.
Degen Reinh., Malergeschäft (Werkst.) ⇔ 53607
Dietz Hilde, Ang.
Fünfgeld Sofie, We.
Hansen Emilie, We.
Keppler Ernst KG., Haus- u. KüchengerGroßhdlg. ⇔ 28878
Knauer Chr., Priv.
Köhrer Sophie, Frau
König Walter, Angestellter
Laubenstein Chr., Friseur
Mayer Erwin, Mechaniker (Hvw.)
Mayer Vincencia, We.
Strobl Joh., Schreiner
Strobl Mathias, Arb.
Zauner Hubert, GeschInh.

35 (E) Maisch Eugen, Metzgerei ⇔ 27492
Batsching Frz.-Jos., kfm. Ang.
Batsching Friedel, We.
Sassning Alb., GenVertr. ⇔ 27863
Schiebenes Elsa, We.
Weick Emma, We.

37 (E) *Scherer Geschwister (Hvw.: Heinrich Reichert, Bruchsal, Schloßraum 21)
Bernauer Elsa, We.
Milzer Paul, StbOWagf.
Rumpf Emma, We.
Schmidt Lisa, Frau
Wiedemann Hans, Blechnerei u. Install ⇔ 21747

39 (E) Stang Bertha, We.
Braun Käthe, Frau
Drong Hans, BuchbinderM.
Hartl Bertold, BbAng.
Holsten Else, Rentn.
Zimmer Val., PBetrWart
+ Sophienstr. +

41 (E) *Printz Wilhelmine, We. B.-Baden, Werderstr. 32
Nentwig Wlh., Kammersänger aD.
Printz Hellm., Ing. ⇔ 26807
Printz Sgfr., Kfm., öff. best. u. vereid. Sachverständiger (Hvw.) ⇔ 20833
Stöhr Aug. u. Willi, KlavierrepWerkst.

41a(E) u. Hvw. wie Nr. 41
Pfluger Dr. Bert., Wirtschaftsprüfer, ⇔ 25615
Pfluger Gisela, Helfer i. Steuersachen ⇔ 25615
Schaupp Gg., Geschf. ⇔ 27809

43 (E) *Allgemeine Bau-GmbH., Landau/Pfalz
Granget Frdr., Arbeiter
Janus Gerh., Dipl.Ing.
Klapprodt Charl., Frau
Klug Alfr., Ang.
Luh Hans, Studing.
Mayer Fritz, Ang.
Meinzer Rolf, BbAsst.
Oswald Sybille, We.
Schwope Hdw., We.,
Strauss Alois, MaschSetzer
Sutter Rolf, Buchdr. (Hvw.)
Tyrahn Dora, OLehrn.
Weis Elisab., PSekrn. ⇔ 26706

45 (E) wie Nr. 43
Betzler Bertold, Kraftftahrer
Fuss Ernst, Rentn.
Ganter Frida, We.
Graf Hanna, Frau
Hagedorn Hans-Joach., VAng.
Klein Berta, Buchhn.
Kußmaul Elli, StudRätin
Kußmaul Rob., RegOInsp.
Schaaf Herb., St.Insp.
Schafranek Marg., Frau
Schödel Alfred, Kfm. Ang.
Speck Elisab., We.
Straube Edith, We.
Techio Raimund, Modellbauer

Nr. Linke Seite

47 (E) wie Nr. 43
Becker Alfr., kfm. Ang.
Czarnowski, Wrn., Ang.
Fritz Alb. jun., Gipsergeschäft (Lager)
Knapp Frieda, We.
Kraus Johanna, Frau
Kremp Dr. Willy, OStudRat
Otto Marie, We.
Ramm Frz., JustInsp. ⇔ 28191 (Hvw.)
Rothardt Raimund, PolBeamt.
Schneppe Ldw., Tiefdrucker
Schomer Jos., Bauf.
Wagner Dora, Privat ⇔ 21614
Wagner Gertrude, Sekrn.
Wunderlich Erich, Techn.

49 (E) Fritz Emil, GipsGesch. ⇔ 27400

51 (E) Meinzer Rud., Malergesch. ⇔ 23284
Berger Otto, GendOM. iR.
Erles Hildeg., GeschInhn. ⇔ 27666
Gasser Willi, BbInsp.
Günther Hch., BadeM.
Hartog Erna, We.
Herrmann Clem., Ang.
Kalnbach Anna, We.
Schuster Julius, VersKfm. Versicherungen aller Art ⇔ 20207
Theurer Gust., TranspUntern.
Traub Hans, Hanffachmann
Weber Irene, Rentnerin

53 (E) Adler Hrm., OReg.- u. VermRat iR. ⇔ 21446
Burger Hans, StudRat
Greulich Karl, Fachdrog. (Schwarzwalddrogerie) ⇔ 25508
Lüders Elise, We.

55 (E) *Geist Else, Göppingen, Marktstr. 17

Haus verwaltet:
Adolf Reimann
Immobil.- u. Hypoth.-Makler
Haus- u. Grundstücksverwalt.
Mozartstraße 5 ⇔ 28880

Arnet Ldw., Redakteur
Ernst Erwin, Schlosser
Fabry Friedel, Frau
Fuchs Franz, Schreiner
Haubold Heinz, kfm.Ang.
Knauer Dr. Karl, pr. Arzt ⇔ 24241
Kölmel Rud., Helf. i. Steuers. ⇔ 28131
Korpies Julie, We.
Langgärtner Oskar, BkKfm.
Möckel Ingeborg, Opernsängerin
Pawlowsky Gertr., We.
Pflum Aug., Beamter zWv.
Rietschel Hans, Ofensetzer
Sassnig Alb., GenVertr. ⇔ 27863
Sauter Dr. Karl, Rechtsbeistand, ORegRat aD. ⇔ 21205
Schwager Nik., Schreiner
Sillmann Osk., Vertr.

+ Kriegsstr. +

Rechte Seite

+ Kaiserallee +

2 (E) *Beck Gg., Gerwigstr. 10 (Hvw.: Karl Dochat, Ludwig-Marum-Str. 29)
Bier Josef, Reformhaus Eden ⇔ 24330
Haller Maximilian, Steintechn.
Jordan Wlt., Abtltr.
Jordan Wilhelmine, We.,
Kriz Liese, kfm. Ang.
Lepold Franz, Schlosser
Maier Marie, We.
Neuhahn Erna, DSchneiderei
Neuhahn Frdr., Schneider
Plate Heinz, Kfm. ⇔ 28119

Nr. Rechte Seite

Salzbrenner Peter, DiplArchit.
Schiller-Apotheke, Karl Podleschka ⇔ 24345
Weiss Engelb., Bauing.
Zahradniczek Emilie, We.

4 (E) *Fuchs Wilhelm, Eggenstein, Hauptstr. 53

Haus verwaltet: Firma
Rudolf Spitz
Hausverwaltungen
Immobilien
Schillerstraße 27 ⇔ 23428

Beck Helm., Zahnarzt ⇔ 23057 (Praxis)
Deichmüller Frdr., Pens.
Friedrich Martha, Frau
Juba Hedwig, Frau
Kreck Bruno, Rektor i. R.
Lauer Berta, Frau
Maraun Auguste, We.
Schwaak Bruno, KfzSchlosser
WaschOMat, Josef Huber, Waschanstalt ⇔ 28457

6 (E) *Berger Jak., Erben (Vorderhaus zerstört)
Berger Emilie, Verkäuferin
Berger Frdr., JustAng.
Berger Jak., Erben, Lebensm.-Geschäft ⇔ 27617
Schuh Karl, Kraftfahrer
Siemers KG., Schnellreinigung ⇔ 25888

8 (E) *Schorpp Frdr., Fbrkt. Zerstört

10 (E) Bahlinger Joh., Inh. J. u. H. Bahlinger, Bau- u. Möbelschreinerei ⇔ 21305

12 (E) *Bahlinger Joh., Goethestr. 31 u. andere Zerstört

14 (E) Weber Fritz, Licht- u. Fotopauserei ⇔ 25383

16 (E) *Bad. GebäudeversAnst., Kaiserstr. 178
Ahner Rob., Dackdecker
Anselm Willibald, BbOSekr.
Babiarz Math., DiplBauing.
Hartmann Alb., Metzgerei ⇔ 27545
Käpernick Willi, VAng.
Mitzlaff Frieda, BehAng.
Ruf Mina, We.
Vollmar Paul, BehAng.

Hinterhaus
Heim Otto, Maler- und Tapeziergesch. ⇔ 25754 (Werkst.)

18 (E) Braun Karl, Verleger ⇔ 24321
Adam Alb., Lagerarbeiter
Adam Frida, We.
KBK-Druckerei u. Verlag ⇔ 24321
Michel Fritz, kfm.Angestellter
Ossig Max, Arbeiter
Zandl Max, Zimmerpolier

20 (E) wie Nr. 18
KBK-Druckerei u. Verlag ⇔ 24321

22 (E) *Mantz Anna, We. Zerstört

+ Goethestr. +

24 (E) *Kernbach Susanne, Goethestr. 21 (Hvw.: Haus- u. Grundbesitzerverein, Lessingstr. 10)
Batzler Anna, We.
Ell Oskar, Dreher
God Emilie, We.
Kahl Wrn., Heizungsmont.
Kilian Kath., Frau
Klaner Antonia, Frau
Körner Emil, Amtsgehilfe
Matulla Herb., Student
Schempf Max, Restaurant z. Schillereck ⇔ 27154
Steinbrunn Alfred, Bauschlosser
Stolze Lydia, kfm.Ang.

BAUBEDARF KARLSRUHE I.B.
Baubedarf
Karlsruhe
Karlstraße 108/112
Fernruf * 28523
Zementwaren und Kunststeinarbeiten

BLB BADISCHE LANDESBIBLIOTHEK
Baden-Württemberg

DKW-Personenwagen

DKW-LEEB
Karlsruhe, Amalienstr. 63/65
FERNRUF 26018

Nr. Rechte Seite

26 (E) Dannenmaier Gregor sen., Buchdr Bes. ⊶ nur 22728

Haus verwaltet: Firma
Rudolf Spitz
Hausverwaltungen
Immobilien
Schillerstraße 27 ⊶ 23428

Cuntz Otto, kfm.Angestellter
Dannenmaier Gregor jun., Buchdrucker
Geret Amalie, We.
Hain Fritz, Rentner
Hartmann Karl, AbtLeiter
Lubig Fritz, städt. Arb.
Hinterhaus
Dannenmaier Gregor, Buchdruckerei ⊶ 22728/29

26a(E) Theurer Frdr., Stadtamtmann
Jäckle Wlh., SchreinerM.
Stahl Wlt., Maler
Wagner Hansgeorg, Ing.

28 (E) *Fleischmann Georg, Augustastr. 9
Boschert Gebr., Bürobedarf ⊶ 27666
Ehemann August, Kassenbote
Grözinger Bruno, KfzHandw.
Kellermann Konr., Lichtpauser
Oesterlin Anna, We.
Rau Alex, BehAng.
Treutle Friedrich, Kraftfahrer
Zwirner Karl, KfzHandwerker
Zwirner Reinh., Schreinerei

30 (E) *Bausch A., Tivolistr. 22
Breusch Max, Kraftfahrer
Breusch Mina, We.
Holzwarth Max, Bahnarbeiter
Kunzmann Frdr., Rentner
Meinzer Wlh., Lichtpauser
Moos Wlh., Schlosser
Pawlicki Johanna, Frau
Volm Ferd., BetrAsst.
Waser Hans, Briefträger
Hinterhaus
Köhler Wilhelm, Rentner
Rocca Karl, Kraftfahrer
Schirrmann Arth., HeizMont.

32 (E) Rieger Aug., Bäckerei u. Konditorei ⊶ 23038
Bicherl Wenzel, Arbeiter
Köhler Karl, Expedient
Müller Rob., Schlosser
Müller Siegfr., Arbeiter
Taudt Erich, BehAngestellter

34 (E) *Frey Gust., Polsterer, Neureut, Heidestr. 10
Fasselay Cesaire, Maschinist
Frey Gust., Polstermöbel, Betten, Dekorat. ⊶ 22345
Füg Wilhelm, Magazinier
Jurock Otto, FilLtr.
Laubersheimer Bernhard, MaschArbeiter
Lechler Wlh., Bäcker
Magenreuter Eug., ElMont.
Notheis Karl, städt.Ang.
Vogelmann Eug., Kraftf.

36 (E) Schmitt Olga, We. ⊶ 20259
Hauser Erich, Ang.
Hehner, Langenalb, Dampfwäscherei (Fil.) ⊶ 27917
Osbahr Karl, SchreinerM.
Schmitt Helm., Rechtsanw. ⊶ 20259
Sensel Hdw., We.
Spannagel Anna, We.
+ Sophienstr. +

38-44 Fallen aus

46 (E) *Kath. Kirchenfonds St. Bonifatius (Hvw.: Otto Boschert, Kriegsstr. 274)
Bonifatiussaal
Kath. Krankenpflegestation ⊶ 25215
Kindergarten ⊶ 25215
Neumaier Friedl, Ang.

Nr. Rechte Seite

48 (E) Schmalz Bertold, Lebensmittelgeschäft
Döhr Emil, Rentner
Einert Rud., Rentner
Hösch Rosina, Rentnerin
Kunzmann Karl, Uhrmacher
Neye Hrm., FBeamter
Ruder Alb., Buchdrucker
Schmalz Elsa, Milchhandlung
Ullmann Hch., Privat
Zug Karl, JustAng.

50 (E) *Stadt Karlsruhe
Kessler Hans, ReklMalerei ⊶ 24801
Neliba Ther., We.
Nowy Jos., Metzgerei

52 (E) *Kath. Kirchenfonds St. Bonifatius
Bollian Lina, We.
Hammer Heinz, PInsp.
Huber Eugen, PSchaffner
Klein Jos., BehAng. iR.
Klein Maria, Lehrn. iR.
Röck Ulrich, PInsp.
Schweizer Gertr., Frau
Stern Gustav, PAmtm. ⊶ 21372
Wagner Eugen, Kfm.
Wedler Hans Gg., Textilkfm. u. Betriebswirtschaftler

54 (E) Rehm Gg., OPInsp. aD.
Engelhardt Luise, We.
Gav Paula, We.
Gesierich Jos., Buchhalter
Hofmann Margar., We.
Junghans Hrm., BbAng.
Klumpp Karl, Dipl.Ing., ⊶ 53225
Palm Berta, We.
Probst Berta, Kontoristin iR
Rehm Gg., OPInsp. aD.
Rehm Rud., Buchhalter
Wacker Emil, Rentner
Weiß Wilhelmine, We.

56 (E) Ganz Hrm., RbDir. iR. ⊶ 21859
Dettling Wlh., Fachvorsteher aD.
Hagmann Emil, Rechtsanw. ⊶ 23040
Traub Alma, Frau
Traub Alma, Lehrn.
Vetter Hermine, Stenotypistin

58 (E) Henkel Wilhelmine, We.
Betthäuser Josefine, We.
Entz Armand, Facharbeiter
Jochim Erna, We.
Kraus Aug., RbAbtPräs. iR. ⊶ 21008
Kraus Dr. Irene, LGRätin ⊶ 21008
Plötscher Paul, JustAmtm.
Walter Karl, Dipl.Ing., ⊶ 28780
+ Weinbrennerstr. +
+ Kriegsstr. +

Schindweg

(Durlach)
Stadtplan L 15, 16, M 16

7 (E) Pfeiffer Wlh., BbLokf.
Pfeiffer Assunta, We.
Walther Helm., BkKfm.

Schinnrainstraße

(Durlach)
Stadtplan K 15, 16
Beginnt an der AuerStr. bei der Bleichstr. und zieht nordwestlich zur Hauptbahnstr.

Rechte Seite

6 (E) Ritter Karl, TapezierM. ⊶ 42086
Bugger Otto, Polsterer
Fischer Elisab., We.
Fischer Otto, Schlosser

8 (E) Bitrolf Arth., Malergesch. ⊶ 41430
Scharlow Frz., Rentner

Nr. Rechte Seite

Eigentümer von Nr. 14—20: Neusiedelung Durlach eGmbH., Hauptbahnstr. 2b

14 Butz Ldw., OLokf. iR.
Hartig Joh., Stadtamtm. aD.
Hoffmann Coswin, Rentn.
Kloss Eduard, kfm. Ang.
Leidig Helene, Kontoristin
Letoschek Rud., RbOInsp. iR.
Pohl Eugen, Kfm.

16 Kosian Herb., Kraftfahrer
Mildenberger Otto, Buchhalter
Prinsler Otto, VertriebsLtr.
Schiemann Erich, Kfm.
Schröter Gertrud, We.
Stiller Karl, Grubensteiger aD.
Watzlawek Anna, We.

18 Albrecht Adam, Monteur
Hanka Frz. sen., SchlosserM. ⊶ 42476
Hanka Kurt, jun., Schlosser
Hoyningen-Huene Marg. von, Frau
Koten Jos., kfm.Ang.
Morbach Joach., RegInsp.
Oprchal Ferd., BbLokf.
Scherer Herm., Arb.
Zeller Aug., RbBeamter iR.

20 Bullin, Karl, Rentner
Groß Anton, Bahnarbeiter
Gutermann Karl, VKaufmann
Haug Eugen, Mechaniker
Heyer Kurt, HdlsVertr.
Katzer Karl, JustAngestellter
Möckel Berta, We.
Paust Antonie, We.
Schmelzer Fritz, FeinmechM.

Schirmerstraße

Stadtplan H 10
Beginnt an der Bismarckstraße bei Nr. 14 und endet in der Moltkestr. bei Nr. 15
Johann Wilhelm Schirmer, Landschaftsmaler, erster Direktor der Kunstschule, geb. 1807, gest. 1863

Linke Seite
+ Bismarckstr. +
+ Jahnstr. +

1 (E) Raab Karcher GmbH., Kohlenhandelsges. ⊶ ✱ 22901

3 (E) wie Nr. 1
Zerstört

5 (E) *Moskey Elisab., Wiesental b. Waghäusel, Oberdorfstr. 59
Bernhagen Gisela, Dipl.Bibliothekarin
Bosselmann Johanna, We.
Bulling Karol., We.
Dassler Dr. jur., Gerh., Gageur Stephanie, HLehrern. aD.
Kanz Grete, Privat
Krill Margherita, Dipl.Handelslehrerin
Neike Alice, Buchhalterin
Phieler Anna, JustSekrn.
Reinhard Nora, We.
Schönecker Julia, Pension ⊶ 25605 (Hvw.)
Seidl Franz, Major aD.
Seiler Luise, We.
Seisemann Wlt., RegVermRat aD.
+ Moltkestr. +

Rechte Seite
+ Bismarckstr. +

2a(E) Haverkamp Willi, Kfm.

2b(E) Gremmelspacher Hch., ORegBaurat ⊶ 27790

2c(E) *Walder Kurt, Schnetzlerstr.
Mathony Jak., RegAmtm. iR.
Rössler Wlth., Rechtsanw.
Tschira Dr. Arnold, Ing., Prof. an d. TH. ⊶ 27642

Rechte Seite

2d(E) Probst Erw., RegOAmtm. ⊶ 28258
Guggenbühler Osk., RegOAmtm.
Zürn Magd., We.

2e(E) Preiß Fritz, Rechtsanw. ⊶ 22847
Gardner Hedw., Frau
Rose Wlt., Zeitungsverleger ⊶ 27355
+ Jahnstr. +

2 (E) Madaus Dr. & Co., pharm.Fabrik, Niederl. Karlsruhe ⊶ ✱ 23024 (nach GeschSchluß ⊶ 28694)
Böhringer Rosa, We. ⊶ 20447
Goos Alfr., PolBeamter

4 (E) Vorsorge Lebensvers. AG. (GeschStelle) ⊶ 24313
Schwarzenhölzer Otto, VAng.

6 (E) Trautz Hilda, We. ⊶ 27584 u. Trautz Dr. Max, UnivProf.
Fischer Dr. Johs., Prof. ⊶ 22761
Fischer Marie Luise, Heilpädagogin
Maryniak Karl-Heinz, Betr.Prüfer
Nowack Aelx., HLehrer iR.
Vogdt Siegfried, VerwAng.

8 (E) *Dietsche Herm., Roonstr. 21
Frey Helga, BehAng.
Frey Wlh., GenStaatsanw. aD. ⊶ 24898
Leininger Gertr., We. ⊶ 21297

10 (E) Brunisch Arth., RegBauM. aD. ⊶ 23754
Schaffhauser Herma, We. ⊶ 27889
+ Moltkestr. +

Schlachthausstraße

Stadtplan J 13
Beginnt an der Durlacher Allee beim Schlachthaus und endet an der Wolfartsweierer Straße

Linke Seite
+ Durlacher Allee +

1 (E) *Stadt Karlsruhe Schlachthof
Koch Karl, BertrM. aD.

1a(E) *Stadt Karlsruhe
Grifflich Frz., HallenM.
Kuhn Karl, HallenM.

3 (E) *Stadt Karlsruhe Gasinstitut d. Techn.Hochsch. ⊶ 25067
Gaskoksvertrieb d. Wirtsch.-Vereinig. deutscher Gaswerke AG. ⊶ 26407
Hägele Frdr., WerkM.
Hunsinger Luise, kfm.Ang.
Städt. Werke, Abt. II G, Gaswerk ⊶ 23961
Waldenmeier Wlh., SchlosserM.
Wurster Frdr., WerkM.
Wurster Pauline, We.

5 Fällt aus

7 (E) *Stadt Karlsruhe
Degler Emma, Küchenltrn.
Fleckenstein Karl, ElMonteur
Hahn Willi, ElMont.
Hecker Philipp, Schlosser

9 (E) *Stadt Karlsruhe Gaswerks-Dienstwohnung
Hintermeister Oskar, Schlosser
Huck Wlh., Schlosser
Schaile Hans, Schlosser
Seitel Hans, MaschSchlosser

11 (E) Bad. Glaser- u. Fensterbauergenossenschaft eGmbH. ⊶ 28404
Bundesfachlehranstalt für Glaser u. Fensterbauer
Eyacher Kohlensäure-Industrie ⊶ 23521
Rival-Apparate-Vertriebs-GmbH., Metzgereibedarf, Schlachthausstr. 11 ⊶ 21841
Zimmermann Willi, Industrievertretg. ⊶ 21841

Bei Sterbefällen rufen Sie bitte: Sammelnummer **22411**
Wir besorgen alles! Sämtliche Formalitäten bei den Behörden kostenlos!

Erstes Karlsruher Bestattungsunternehmen „Pietät"
MATHÄUS VOGEL

Särge vom einfachsten bis prunkvollsten.
Sterbewäsche in großer Auswahl.
Überführungen von und nach auswärts.
HIRSCHSTRASSE 44 und
HAID-&-NEU-STRASSE 44

BLB BADISCHE LANDESBIBLIOTHEK
Baden-Württemberg

Gebr. Kolb *Bau- u. Möbelschreinerei* Gegr. 1872
Bachstraße 43 *Glaserei* Fernruf 52221/22

Nr. Linke Seite

13 (E) *Häusser Karl, BeiertheimerAllee 28
Häusser Gg., Imp. u. Export i. Obst u Gemüse, Südfrüchte ⊶ 27427
Schorb Hrm., Lagerverw.

15 (E) Beck Karl, RohprodGroßhdlg. ⊶ 28487
Böhrer Emil, BbInsp.

17 (E) *Stadt Karlsruhe
Rastetter Egon, städt. Arbeiter
Wittmann Jak., Arb.

19 (E) Brunner Karl, Schreinerei, ⊶ 21532
Vandex Isoliermittel GmbH., Techn. Büro (Teilbetr.) ⊶ 25565

21—23 (E) *Stadt Karlsruhe
Bühler Rud., Schrottgroßhdlg. ⊶ 26819

+ Wolfartsweierer Str. +

Rechte Seite

+ Durlacher Allee +

2 Fällt aus

4 (E) *Stadt Karlsruhe
Fallenstein Erw., Fbr. v. Farben u. Lacken, Autolackierung ⊶ 22335
Neuhoff Paul u. Co., Großhdlg. m. Gas- u. Wasserzählerteilen ⊶ 28088

6 (E) *Landesfiskus
Karlsruher Darlehensanst., Dr. Frz. Büchin (Pfandleihanst.) ⊶ 26542
LandesvermAmt Baden-Württemberg, Außenstelle Karlsruhe ⊶ 26931
Swoboda Frz., HausM.

Eigentümer v. Nr. 8 A, B, C u. 10 A, B, C:
*Deutsches Reich (Bundesverwaltungsvermögen) (Hvw.: Bundesvermögensstelle, Maximilianstr. 8)

8 A Abicht Rich., Techn.
Dolze Charlotte, We.
Dolze Wrn., Tierarzt
Draber Fritz, StAsst.
Hené Hch., Viehhändl. ⊶ 26098
Heyse Hrm., Rentn.
Kümmerle Karl, Rentn.
Nied Gg., Rentner
Schröpfer Joh., VerwAng.
Theile Erhard, Konstrukteur
Vorbach Kurt, Glasdrucker
Wagner Fritz, PolKom. iR.
Zoller Christ., Rentn.
Zoller Egon, Dreher

8 B Gegenheimer Kurt, BehAng.
Graser Karl, KrimSekr.
Kellermann Ernst, PolBeamt.
Kohl Wlt., RegOSekr.
Lamprecht Frdr., SozialgrSekr.
Lange Anna, We.
Müller Herb., VerwAng.
Reinhart Erw., HausM.
Weidner Kurt, PolBeamter

8 C Abraham Willi, Kraftf.
Arens Fritz, BetrOrganisat.
Argast Berth., SchuhmM.
Brohammer Chr., Rentner
Damm Jos., Amtsbote
Kotyrba Alb., Arb.
Mederacke Alb., Rentn.
Roth Jos., OKontr.
Schnurr Karl, StInsp.
Schöpe Gg., RegOSekr.
Schutz Wlt., Ang.
Zurell Harro, Ang.

10 A Bergander Helene, Frau
Budzinski Jos., Bäcker
Drabe Gg., Fotokfm.
Drabe Olga, We.
Eschbach Mich., MaschSchloss.
Gottwald Edgar, BehAng.
Kudres Veli, Schauspieler
Petrowitsch Wilhelmine, Frau
Rauprich Paul, Schreiner
Sumarokiw Pawlo, Mech.
Sychold Karl, Arb.
Widmann Gust., Elektr.
Zaniatyn Mykola, Maurer

Nr. Rechte Seite

10 B Barwinek Dr. Maximilian, Lagerarzt
Heinrich Bernh., Maurer
Jahn Aurelia, Pensn.
Massier Kath., We.
Massier Zitta, Frau
Mühlhansel Karl, Ang.
Rapke Fritz, Arb.
Telatinski Marella, Frau
Voß Günter, Fotoatelier
Wehr Joachim, Einrichter

10 C Abraham Paul, KonditorM.
Esslinger Alfred, Elektr.
Jung Jakob, Friseur
Kozluk Wolodimir, MaschSchlosser
Kuhnert Wlh., Architekt u. Bauing. ⊶ 25465
Lange Karl, Dipl.Ing., BezVertr. ⊶ 26457
Psotka Jakob, Arbeiter
Rittel Margot, Frau
Rittel Martha, We.
Seehafer Johannes, Ing.
Sorockyj Mychailo, Kraftf.
Tschapkalo Wasyl, Kraftf.
Wiedemann Heinz, VerwAng.

+ Wolfartsweierer Str. +

Schlagfeldweg

Stadtplan J 7
Erster Verbindungsweg westl. der Eckenerstr. Zwischen Silcher- u. DaxlanderStr.

Linke Seite

+ Daxlander Str. +

1 (E) Thüroff Gg., Rentn.
Kastner Luise, Verlagsvertrn.
Thüroff Hch., Ing.

3 (E) Türschmann Hdw., Priv.
Kaiser Frieda, We.
Kröneck Fritz, TelWerkf.

5 (E) Pallmer Ernst, Lagerverw. ⊶ 53700
Brandner Osk., OBuchh.

7 (E) Edelmann Kurt, AbtLtr. ⊶ 53704
Rudolph Gertr., Frau
Wolf Babette, Privat
Wolf Luise, Buchhn.

+ Silcherstr. +

Rechte Seite

+ Daxlander Str. +

2 (E) *Langjahr Paul, Herrenstr. 26
Lutz Emma, Frau
Marker Hans, StInsp.
Mayer Paul, GaragenM.

4 (E) Molter Pauline, We.
Bruhns Günth., Ing.
Schulze Willi, Maler
Wöhrn Rudolf, Gärtner

6 (E) *Ritter Hch., Duisburg-Ruhrort (Hvw.: Haus- u. Grundbes.-Verein, Lessingstr. 10)
Herb Fridol., Rentner
Krimmel Berta, We.
Roß Wlh., Kfm.

8 (E) Stutz Wlh., Pens.
u. Stutz Hellm., HdlsVertr.
Buhlinger Heinz, WachtM.

+ Silcherstr. +

Schlehenweg

(Rheinstrandsiedlung)
Stadtplan K 6
(Nicht bebaut)

Schlesierstraße

(Durlach-Aue)
Stadtplan L 15

Linke Seite

1-21 Fallen aus

23 (E) Häfner Frdr., kfm. Ang.
Gottschlich Rudolf, Ing.
Kappler Emil, Former

Nr. Linke Seite

25 (E) Baumgärtner Helmut, SchreinerM.
Konrad Julius, landw. Assess.

27 (E) Krieger Emil, Maurerpolier
Loth Helm., Obst- u. Gemüsegroßhdlg. ⊶ 42596

29-31 Fallen aus

+ Steiermärker Str. +

33 (E) Lakus Frdr., Gelderheber u. Frau
Rittershofer Otto, Gelderheber

35 (E) Berger Maria, We.
Born Hrm., LebensmGesch. ⊶ 41761 (Hvw.)
Jäger Wend., PAsst.

37 (E) Wackenhut Hch., Arb.
Berggötz Fritz, PolBeamt.
Mohr Rich., Fräser

39 Fällt aus

41 (E) *Cramer Rud., Erben
Hack Elsa, We.

43 (E) Rittershofer Hch., StbOSchaffn. iR.
Glaser Aug., Materialausg.

+ Tiroler Str. +

Rechte Seite

2-16 Fallen aus

18 (E) Bliss Karl, WerkM.
Strickle Helene, We.

20 (E) Vogel Karl, Gemüsebau
Köhrer Wilfr., kfm.Ang.
Schlempp Karl, Schreiner

22 (E) Zechiel Ad., WerkM.
Breidenbach Kurt, Stanzer
Knobloch Rudi, Buchdrucker

24 (E) Bräuer Wlh., Schlosser
Egel Wlt., Mont.
Rotter Maria, We.

26 (E) Malsch Frdr., Rentn.
Malsch Egon, kfm. Ang.
Malsch Frieda, Kurz-, Weiß- u. Wollwaren
Malsch Wlt., Schneider
Malsch Willi, Schneider ⊶ 41045

+ Kärntner Str. +

28 (E) Braucks Hch., kfm.Ang.
Malsch Willi, Hosenfabrik Paukstadt Walter, Arb.

30 (E) Klenert Elise, We., Gartenbau ⊶ 41764
Klenert Otto, Gartenbau

+ Westmarkstr. +

+ Memeler Str. +

32-36 Fallen aus

38 (E) Geißler Otto, Sattler- u. TapezGesch. ⊶ 41388
Born Lina, We.
Gunter Rud., Musik.
Haag Gust., Arb.
Raupp Rob., Rentn.

+ Tiroler Str. +

Schliffkopfweg

(Heidenstückersiedlung) südwestlich der Hohlohstr.
Stadtplan K L 7

Linke Seite

9 (E) Zimmermann Hans, ElektroM.
Gasche Paul, Ang.
Langer Gustav, Pens.

11 (E) Böser Pius, Heizer
Böser Ambros, Schlosser
Kaethner Christa, Frau
Kramer Gg., JustAng

15 (E) *Siebold Hrm., Lammstr. 15
Arbinger Charl., Frau
Frank Wrn., Montageltr.
Lohse Wlt., Rentner

17—37 Fallen aus

39 (E) Wassmer Peter, Kraftf.
Müller Kurt, Ang.

41 Fällt aus

43 (E) Woisetschläger Andreas, Pförtner
Hocher Frz., Kellner
Kerschbaumer Max, KfzSchlosser
Woisetschläger Matth., Rentner

Nr. Linke Seite

45 (E) Scheinert Ernst, Rentner
Gödecker Gertr., Frau

47 (E) *Jüngling Jos., Meidingerstr. 10
Schlagenhof Anna, We.

49 (E) wie Nr. 47
Mohr Balth. sen., Arbeiter
Mohr Balth. jun., Arbeiter

51 (E) Kley Maria, We.

53 (E) Reck Herbert, Ang.

55 (E) Backof Karl, Rentn.

57 (E) Thuro Katharina, We.
Thuro Joh., Eisendreher

59 (E) Bausback Alois, Rentn.

Schlößleweg

(Durlach)
Stadtplan K 17

Beginnt an der Badener Str. bei der Marstallstr. und zieht dann südöstlich bis zur Lußstr.

Linke Seite

+ Badener Str. +

1 (E) Seith-Blenkinsop Dr. Gottfr., Facharzt f. Hals-, Nasen- u. Ohrenkrankheiten ⊶ 41132
Blenkinsop Carla, We.
Seith-Blenkinsop Hans-Joach., Schauspieler

3 (E) Frech Balth., Ing. ⊶ 41060 u. Frech Joh., Sattler
Stresow Berta, kfm.Ang.

5 Fällt aus

7 (E) Grinnel-Hoffmann Sprinkler GmbH., Feuerlöschanlagen ⊶ 41262
Cordwell George, Geschf. (Hvw.)
Dula Olga, We.
Kemmet Wlh., Schneiderei
Meinecke Kurt, OIng.
Preiss Erwin, Handformer

+ Lußstr. +

Rechte Seite

+ Badener Str. +

2 (E) Firner Wlh., VermIng.
Güntert Paul, OKelln.
Roth Ldw., FärberM.

4 (E) *Seufert Mathilde, We., Schwenningen a. N. (Hvw.: Wlh. Braun, GrötzingerStr. 41)
Brauch Osk., Opernsänger
Meier Joh., Kfm.
Walter Anton, ElM.
Walter Klaus, Dipl.Ing.

6 (E) Fresenius Marianne, Frau
Fresenius Dr. Ph., RegApotheker
Zimmermann Ph., Kraftf.

8 (E) *May Aug., Haldenwangstr. 6
Domack Dr. Hrm. Kfm. ⊶ 41687

+ Auf dem Schlößle +

10 (E) Groeling Dr. Hrm., Fin.Präs ⊶ 41458
Müller Hlm., Rechtsanw. (Wohn.)
Straub Auguste, We.

+ Lußstr. +

Schloßbezirk

Stadtplan H 11, 12
Umfaßt das frühere Residenzschloß mit Nebengebäuden

1 (E) *Land Baden-Württemberg (Hvw.: Staatl. Liegenschaftsamt, Kreuzstr. 1)
Volksbund Deutsche Kriegsgräberfürsorge, BezVerb. Nordbaden ⊶ 23020

Wilhelm Müller General-Vertretungen
BÜRO-EINRICHTUNGEN **Büromaschinen**
Karlstraße 34 Fernruf 27080

BLB BADISCHE LANDESBIBLIOTHEK
Baden-Württemberg

MONINGER BIER
anerkannt hervorragend

Nr.
2 (E) *Land Baden-Württemberg (Hvw.: Staatl. Liegenschaftsamt, Kreuzstr. 1)
Flurbereinigungsamt Karlsruhe ⊶ 20141
Eucker Anni, Frau
Kerber Elise, We.
Lieber Aug., RegOSekr. iR.
Paul Rud., RegBauamtm.
Schweizer Hch., ElAnlagen ⊶ 23161
3—5 (E) u. Hvw.: wie Nr. 2
Zerstört
6 (E) u. Hvw.: wie Nr. 2
Friedrich Georg, Kraftf.
Kölmel Karl, RegBaudir.
Langenbach Fritz, ORegBaurat
Rudiger Fritz, HausM.
Staatl. Hochbauamt Karlsruhe ⊶ 20141
7 (E) u. Hvw.: wie Nr. 2
Prüfamt für ElMeßgeräte des Landesgewerbeamtes Baden-Württemberg ⊶ 20141
8 (E) u. Hvw.: wie Nr. 2
Ernst Ldw., BetrSchlosser
Hipp Elisab., We.
9 (E) u. Hvw.: wie Nr. 2
Eingang I:
Heilig Wlh., StOSekr.
Knorre Wlt., Dipl.Ing., ORegBaurat
Kühn Frdr., RegAmtm.
Reiche Erh., StudRat
Wucherpfennig Dr. Hrm., Prof., Kammersänger ⊶ 22404
Wucherpfennig Irma, Prof., Gesangspädagogin ⊶ 22404
Eingang II:
Beideck Rosa, We.
Lange Luise, We.
Lay Berta, We.
Eingang III:
Engel Ant., Pensionär
Höliner Anne, OPSekrn.
Kerber Ruth, Frau
Steinöl Ewald, Dipl.Ing., Ang
Stern Lina, Rentn.
10 (E) u. Hvw.: wie Nr. 2
Gremmelspacher Ernst, städ.t Arbeiter
11 (E) u. Hvw.: wie Nr. 2
Eingang II:
Guldin Luise, Frau
Schulz Erika, We.
Motz Emma, Serviererin
Eingang A:
Bassemir Anna, We.
Bassemir Kurt, LandschGärtn.
Kaltenbach Hans, techn.Ang.
Eingang B:
Dimpfel Frdr., FinAsst. iR.
Egrv Karl, Arbeiter
Knobloch Alfons, Maurer
Eingang C:
Staatl. Forstamt Karlsruhe ⊶ 20141
Städt. Forstverwaltung Karlsruhe
Heid Rudi, ForstM.
Hindenlang Hans, ForstM. iR.
Mohnike Kurt, RevFörster
Mohnike Margarete, We.
Waibel Mathias, OFörster
Eingang D:
Bürk Ldw., Kraftfahrer
Galm Karl, OStSekr.
Moser Fritz, Bildhauer (Atelier) ⊶ 26843
Eingang E:
Batschauer Jos., GaragenM. (Hvw.)
Maurer Bruno, RegAmtm.
Maurer Meta, We.
Müller Ursula, Frau
12 siehe Ahaweg 1
13, 13a, 13b siehe WillstätterWeg 2, 4, 6
14 u. 14a siehe Klosterweg 15 u. 17
15-18 siehe Ahaweg 2, 4, 6, 8

Schloßplatz

Stadtplan H 11, 12
Früher: Großer od. Äußerer Zirkel genannt.
Beginnt an der Waldhornstr. bei Nr. 1 und endet an der Waldstr. bei der Kunsthalle

Nr.
+ Waldhornstr. +
1—3(E) *Land Baden-Württemb. (Hvw.: Staatl. Liegenschaftsamt, Kreuzstr. 1)
Regierungspräsidium Nordbaden ⊶ ✶ 20141
Regierungspräsident
Abtlg. I — Allgem. u. Innere Verwaltung — Abtlg. II — Allgem. Finanzwesen — Abtlg. IIIA — Wirtschaft —
Landesplanungsamt ⊶ 20141
Landespolizeidir. Nordbaden ⊶ 20141
Oberfinanzdirektion, Landesvermögens- u. Bauabtlg. ⊶ 20141
Bauberger Rud., Hausinsp.
+ Kronenstr. +
4—6(E) u. Hvw.: wie Nr. 1—3
Regierungspräsidium Nordbaden ⊶ 20141
Abtlg. VC — Vermessungswesen
Regierungsoberkasse Nordbaden ⊶ 20141
Staatsschuldenverwaltung Baden-Württemberg ⊶ 20141
Ansorge Marie, Frau
Geske Paul, RegSekr.
Haas Sophie, We.
+ Adlerstr. +
7—8(E) *Land Baden-Württemb. (Hvw.: Staatl. Liegenschaftsamt, Kreuzstr. 1)
Zerstört
9 (E) *Homburger David, Haifa—Palästina
Zerstört
10 (E) Bad. Landeskreditanstalt Karlsruhe ⊶ 27951
Badische Heimstätte GmbH. Treuhandstelle für Wohnungs- u. Kleinsiedlungwes. ⊶ 22611
Gemeinnütz. Bad. Wohng.- u. SiedlgsGmbH. ⊶ 22611
Siedlungsges. f. d. Doggererzgebiet Oberbaden GmbH. ⊶ 22611
Heberle Willi, HausM.
Werner Alfred, Ang.
+ Kreuzstr. +
11—13 (E) Bad. Landeskreditanstalt Karlsruhe ⊶ 27951
+ Karl-Friedrich-Str. +
14—18(E) *Land Baden-Württemb. (Hvw.: Staatl. Liegenschaftsamt, Kreuzstr. 1)
Zerstört
+ Lammstr. +
19 (E) *Land Baden-Württemberg (Hvw.: Staatl. Liegenschaftsamt, Kreuzstr. 1)
Landratsamt Karlsruhe (Gesamtleitung, Haupt- u. Finanzverwaltung, Landkreiskasse, Rechnungsprüfungsamt, Wohlfahrtsamt, Jugendamt, Ausgleichsamt, Abt. f. Kriegsgefangenenentschädigung, Bildstelle, Flüchtlingswesen ⊶ 27981
Knobloch Adolf, HausM.
Zimmermann Lydia, Kantine ⊶ 27981
+ Ritterstr. +

Nr.
20 (E) u. Hvw.: wie Nr. 19
Eingang Ritterstr.
Blesch Aug., Beamter
Glaser Otto, GärtnerM.
Kirchner Ernst, HausM. aD.
Kretschmar Berth., BehAng.
Schmitt Frz., BetrSanitäter
+ Herrenstr. +
21 (E) u. Hvw.: wie Nr. 19
Zerstört
22 (E) *Deutsches Reich Vermögensverwalt. des Landes Baden-Württemberg (Hvw.: Staatl. Liegenschaftsamt, Kreuzstr. 1)
Zerstört
23 (E) *Land Baden-Württemberg (Hvw.: Staatl. Liegenschaftsamt, Kreuzstr. 1)
Zerstört
+ Waldstr. +

Schneewittchenweg

(Rüppurr)
Stadtplan N 12
Beginnt an der Steinmannstr. u. zieht südlich bis zum Prinzenweg
5 (E) Hartmann Rich, Stadtamtmann
Kopp Karl, Ing. ⊶ 32708
9 (E) Eisenmann Frdr., RevAmtm.
Anton Anna, Rentner
Hoffmann Maria, We.,
11 (E) Hecking Dr. Ernst, BbDir.
13 (E) Knittel Herbert OPRat

Schnetzlerstraße

Stadtplan K 11
Beginnt an der Bahnhofstraße und endet an der Schwarzwaldstraße.
Karl Schnetzler, Oberbürgermeister der Stadt Karlsruhe von 1892 bis 1906, geb. 1846, gest. 1906.

Linke Seite
+ Bahnhofstr. +
1 (E) *Maier Max, SchlosserM. Gerwigstr. 9
Armbruster Karl, kfm.Ang.
Bender Dr. Ernst, AGRat
Falkenberg Fritz, Mech.
Falkenberg Otto, Kammermusiker
Heilmann Ernst, Techniker
Köhler Herb., DiplVolksw. u. Buchsachverst. ⊶ 31352
Leclerg Jos., BehAng.
Nirk Robert, Autoblechner
Reichenbach Frz., RegBauamtm.
Scherrer Max, IngBüro ⊶ 30071
Scherrer Max sen., Stadtamtsrat ⊶ 30071
Schneider Peter, Kfm.
Störch Henr., We.
3 (E) Schmidt Dr. Wlh., DiplVolksw. ⊶ 32311
Bulau Anna, We.
Crämer Ingeborg, Frau
Eisele Charl., BehAng.
Eisele Karl, Fabrikdir. iR.
Gerlach Erwin, Verlagskfm. ⊶ 31228
Hoffmann Gertr., Frau
Kramer Hans, Maschlng.
Lindhammer Wlt., kfm. Ang.
Rein Heinz, kfm.Ang.
Ulrich Hilde, Frau
Wißmann Friedel, We.
5 (E) *Loesch Herm. u. Gulden H. W., Guntherstr. 12-14
Bode Dr. Wlh., BbArzt
Braun Helene, We.
Büschen Elisab., We.
Faulmann Elfr., OLehrn. iR.
Faulmann Marg., OLehrn. iR.
Henn Hans-Günther, Kfm. ⊶ 32049
Hoffmann Richard, KrimRat aD.

Nr. Linke Seite
Just Arthur, kfm. Ang.
Ladwig Fritz, kfm. Ang.
Lumpp Wlt., BkBevollm.
Martens Max, Wäscherei ⊶ 32571
Montigny Hildegard v., Helf. in Steuers.
Mosbach Erich, DiplVolksw.
Naber Paul, BkBevollm.
Pusch Hch., Oberst aD.
Schacherl Otto, PolBeamter
Schwarz Franziska, Plnspn.
+ Klosestr. +
7 (E) *Südd. Wohnungsbaugesellschaft, Klosestr. 42
Bächle Hans, Rentner
Dörrmann Wlh., Kfm.
Ehler Valeria, We.
Günther Ingeborg, Sekrn.
Hering Karlheinz, techn.Ang.
Lacher Fritz, Rentn.
Lieber Erw., Dipl.Ing.
Müller Willi, Geschf. ⊶ 32122
Palzer Elisab., Frau
Ufer Bernd Otto, Geschf. ⊶ 31007
Winter Charl., We.
9 (E) *Südd. Wohnungsbaugesellschaft, Klosestr. 42
Beyer Rosina, We.
Drescher Frdr., VSchadenkommissar ⊶ 32000
Höll Dr. Otto, BbDir.
Jung Ingeb., We.
Koeppen Margar., DSchneiderei
Müller Ida Maria, We.
Schneider Dr. Math., OStudRätin
Sutter Fridol., RbOInsp. iR.
Wagner Carl, HdlsVertr., ⊶ 31834
11 (E) *Südd. Wohnungsbaugesellschaft, Klosestr. 42
Auchter Dieter, Ing.
Gemüschlieff Gg., Dipl.Ing., BbRat
Härtwig Hildegard, OBibliothekarin
Stenz Emma, We.
+ Schwarzwaldstr. +

Rechte Seite
+ Bahnhofstr. +
2 (E) Frank Marg., We. ⊶ 30180
Beeh Leop., ORegRat ⊶ 31475
Beeh Sofie, We.
Bleule Mathilde, Sekrn.
Brüderlin Heinz, Dipl.Ing.
Frantz Helene, We.
Gärtner Eug., BbAmtm. iR.
Glückstein Dr. Hans, DiplKfm. ⊶ 31428
Grimme Emilie, We.
Kempe Hilde, Leihbücherei
Kempe Wlt., Buchdrucker
Maier Charl., Geschfn. ⊶ 31283
Maier Frdr., Eichinsp.
Melcher Dr. Wlt., LandgerDir. ⊶ 30180
Schmidt Wilma, We. ⊶ 31858
Stark Marianne, VerwOSekrn u. Fürsorgerin ⊶ 31473
4 (E) *Loesch Hrm., Archit., Guntherstr. 12
Gebauer Hannah, We.
Gessner Gottfr., kfm. Ang.
Gilg Benno, Fernmeldeaufbaultr.
Göpferich Horst, Kfm.
Haack Richard, kfm. Ang.
Henning Jutta, kfm. Ang.
Hummel Anita, JustAng.
Müller Helm., kfm. Ang.
Müller Herbert, Kfm.
Polzer Oswald, Beamter
Schemenau Erna, We.
Schroedl Franz, Reisender
Schymainsky Hans-Joachim, Expedient
Sollmer Felix, Ing.
+ Klosestr. +

BAUGELD zu 4½% und hohe Steuerersparnis oder jährl. 25 bis 35% Wohnungsbau-Prämie. Guthabenzins 2½%
BADENIA BAUSPARKASSE KARLSRUHE 25 JAHRE
TELEFON 27318

BLB BADISCHE LANDESBIBLIOTHEK
Baden-Württemberg

Karlsruher Eisen- und Stahlhandel G.m.b.H.
Stab- u. Formeisen - Universaleisen - Spezialprofile - Qualitätsstabstahl - Blankmaterial - Schmiedematerial
Qualitätsfeinbleche - verzinkte Bleche - Mittel- und Grobbleche, sowie Stahlbleche in sämtlichen Güten,
Formaten und Stärken - Gas- und Geländerrohre - rohe schwarze Schrauben - Unterlegscheiben und Federringe
KARLSRUHE Fautenbruchstraße 49/51 Ruf Sammel-Nr. 31487
Fernschreiber: Nr.: 0782 763 esta karlsruhe

Nr. Rechte Seite
6 Fällt aus
8 (E) Morath Dr. Günther, StudRat
Dreher Heinr., kfm.Ang.
Drost Peter, Dipl.Ing.
Schnitzler Maria, Frau
10 (E) *Siegrist Berthold u. Marzenell Irmgard, Stephanienstr. 17
Handloser Hel., We.
Rein Otto, Pens.
Risch Adalb., techn.RbOInsp. aD.
Schick Grete, We.
Winkelmann Dr. Paul, Bundesrichter
12 (E) Müller Karl, BkDir., ⊶ 31307
Loebe Elisab., Frau
Maier Gust., VerwOInsp. iR.
+ Schwarzwaldstr. +

Schöllbronner Straße
(Rüppurr-Süd)
Stadtplan N, O 11

Linke Seite
1 (E) Kiefer Willy, Tankstellenpächter
3 (E) Jung Rud., PAmtm.
5 (E) Winter Dr. Erwin, Chemiker
7 (E) Frommer Hans, RegOInsp.
9 (E) Zschäckel Kurt, Tankstellenpächter
11 (E) Heintze Dr. Kurt, DiplChem.
13 (E) Schuster Wolfg., kfm. Ang.
Hesch Emma, We.
15 (E) Hohnecker Paul, Kfm. ⊶ 32659
17 (E) Grube Dr. Fredrik, BkDir. ⊶ 32577
19 (E) Lieneweg Dr.-Ing. Fritz, Chemiker ⊶ 31900
21 (E) Gaukel Bruno, Dir. ⊶ 32603
23 (E) Meier Armin, ORegRat ⊶ 32629
25 (E) Leihener Dr. Wlt., Dipl.Kfm.
27 (E) Kassil Josef sen., Tankwart
Kassil Josef jun., KfzSchlosser
29 (E) Maier Willi, VerwInsp.
31 (E) *Nollert Hans u. Emma, Marstallstr. 30
Schmitt Ernst, Betriebswart
33 (E) Mansar Otto, Kfm.
35 (E) Vollmar Karl, VerwInsp.
37 (E) Kilikowski Günther, techn. Ang.
39 (E) Ferner Frz., GeschInh.
Weissenborn Lina, Frau
41 (E) Schmidt Wlh., RegBaurat
43 (E) Ruf Samuel, SparkOInsp.
45 (E) Trummel Paul, kfm. Ang. ⊶ 32573
47 (E) *Janson Gertrud
Janson Anton, TapezierM. ⊶ 32356

Rechte Seite
2 (E) Furrer Fritz, Fuhrunternehmen
4 (E) Friedrich Johs., Modellschlosser
6 (E) Hübsch Karl, VerwOInsp.
8 (E) Haberland Fritz, Ing.
10 (E) Fuchs Gerhard, BbORat
12 (E) Nees Robert, Ing.
14 (E) Reichardt Ernst, Oberst aD. ⊶ 20965
Glaser Frieda, We.
16 (E) Rieber Wilfr., Kfm. ⊶ 20963
18 (E) Schömbs Erwin, Olug.
22 (E) Steinbach Wlt., StbSchaffn.
26 (E) Krauss Martin, Arb.
Herdin Hedwig, We.
Krausz Jos., Arb

Nr. Rechte Seite
28 (E) Zimmer Karoline, We.
30 (E) Fassnacht Maria, We.
32 (E) Wackershauser Kurt, BehAng.
34 (E) Staack Günther, Chefdekorateur
36 (E) Horatschki Alois, Arb.

Schöner Pfad
(Heidenstückersiedlung)
Stadtplan L 7
Südwestlich der Hohlohstr.
12 (E) Lüpke Otto, RegOInsp. zWv.

Schöner Winkel
(Rheinstrandsiedlung)
Stadtplan K 7
(Nicht bebaut)

Schönfeldstraße
Stadtplan H 13
Beginnt an der Parkstraße, läuft parallel mit der Edelsheimstr. und zieht in östlicher Richtung bis zur NähmaschFbr. Haid & Neu
Luise Schönfeld, geb. Krauth, bad. Hofschauspielerin, geb. 1826, gest. 1903

Linke Seite
+ Parkstr. +
1 (E) *Klein Geschw.
Armbrust Anna, Frau
Beisel Alb., SparkAng.
Burkart Karl, RegLandwRat
Hendrich Dr. Gottfr., DiplChem.
Klein Herb., Lebensm., Feinkost ⊶ 28010
Konopka Emma, We.
Pannwitz Rich., Schornsteinfeger
Scheitl Hans, PolBeamt.
Schulz Rob., Ang.
Troié Hildeg., Pflegeschwester
Vögely Ldw., HLehrer
Vogt Rich., SattlerM.
Witte Herta, We.
3 (E) Butz Frdr., Chefdekorateur ⊶ 21718
Butz Egon, Zahnarzt (Wohnung)
Görg Irma, Frau
Matzka Gabr., We.
Maul Judith, Frau
Michal Auguste, We. ⊶ 27819
Müller Otto, VGenAgt. ⊶ 24362
Ziegler Herta, WaschMaschVerleih ⊶ 21464
Ziegler Karl, HdlsVertr.
5 (E) *Hartmann Mathilde, Tullastr. 38
Fessler Wlh., Schreiner
Hilker Luise, DSchneiderei
Seiling Eug., Mech.
Matt Maju, We.
Schmitt Wlh., Dreher
Sehne Michael, Arbeiter
Weiss Alfr., WerkM.
Ziesing Hans, WerkM.

Rechte Seite
+ Parkstr. +
2 (E) *Frommholz Jul., Dipl.Ing., Eisenlohrstr. 14
Bachfrieder Heinz, Ing.
Haas Herb., DiplVolksw.
Jost Alfr., WerkM.
Kusterer Erika, We.
May Georg, El.Ing.
Rieck Felix, Konstrukteur
Seeger Hildeg., GeschInhn. ⊶ 21686
Wilke Karl-Heinz, Meßtechn.

Nr. Rechte Seite
4 (E) Kärcher Frdr., Rentner
Doelle Else, VerwAng.
Flegel Jos., H u. DSchneiderei
Große Ad., AbtLeiter ⊶ 27142
Große Eva, StudAssess. ⊶ 27142
Haas Ldw., Rentner
Hilpert Berta, We.
Kudernatsch Filom., We.
Schäfer Selma, We.
6 (E) *Liedke Ldw., Villingen, Vom SteinStr.
Adler Aug., OZeichn. aD.
Christ Urb., StSekr.
Gondorf Elfr., We.
Hörst Hugo, Rentn.
Lobmaier Hermine, We.
Liedke Erich, Malergesch. ⊶ 21664
Lüdtke Erich, RbOSekr. iR.
Schmidt Karl, BbOSekr.
8 (E) Nähmaschinenfbr. Karlsruhe (Lager)

Schopfheimer Straße
(Durlach)
Stadtplan J 16
Beginnt an der Waldshuter Straße auf der östl. Seite der Hubstr. und zieht nach Norden bis zur Bahnlinie Durlach-Pforzheim
Nach der südbadischen Stadt Schopfheim im Wiesental benannt
6 (E) Storch Otto, Großhdlg. in Sperrholz u. Türen ⊶ 41418
10 (E) Irion Frdr., Dipl.Ing. ⊶ 41692
Irion Christiane, We.
12 (E) Kreß Emil, StudRat
Seifert Lydia, We.

Schubertstraße
Stadtplan H 9
Beginnt an der Wendtstr. und endet an der Händelstr.
Franz Schubert, Komponist, geb.1797, gest.1828

Linke Seite
+ Wendtstr. +
1 (E) Peppler Emma, We. ⊶ 50414
Stumpf Dr. Gerh., VerwGerRat ⊶ 50414
Troendle Emil, El.InstallGesch. ⊶ 51642
3 (E) Hering Max, Küchenchef
Lippmann Wolfgang, Dipl.Ing.
Marzluff Arthur, kfm.Ang.
Masjus Emmy, We.
5 (E) *Vogel Arth., Cardiff (Hvw.: Kersting, Bachstr. 6)
Fackler Kurt, GeschInh.
Wiedner Dr. Johs., Arzt (Wohnung)
Wiedner Dr. Maria, Frau Kinderärztin ⊶ 52081
7—9 (E) *Peter Osk., Fabrkt., RichardWagnerStr. 9 (Gart.)
11 (E) Lehnert Gust., Buch- u. Steuerberater ⊶ 52198 (Frau)
Lehnert Ad., Helf. i. Steuers. ⊶ 51645
+ Richard-Wagner-Str. +
13—17 Fallen aus
19 (E) Uihlein Irene, Frau
Häußler Frdr.-Karl, PolHptm. aD. ⊶ 51254
Matterstock Ingrid, We.
Seippel Dr. Frdr., Rechtanwalt u. Stadtrat (Wohn.) ⊶ 52305
Wiegratz Barbara, Frau
21 (E) Rexroth Ad. Gg., HdlsVertr. ⊶ 53165
Kessler Mauricette, We.
Rexroth Emmy, GeschInhn.
Zacha Jos., StudRat

Nr. Linke Seite
23 (E) Kochenrath Fritz, HdlsVertr. ⊶ 51287
Weinzapf Lissy, We. ⊶ 52378
Werner-Ehrenfeucht Heinz-Joachim, Generalmajor aD. ⊶ 50015
+ Händelstr. +

Rechte Seite
+ Wendtstr. +
2 (E) *Schnurmann Nelly, USA (Hvw.: Ernst Weinlein, Dreisamstr. 8)
Ebert Elfr., Frau
Heuser Auguste, Frau
König Heinz, AbtLtr.
Markus Paul, Arbeiter
Pirsch Carl, Rentner
Pirsch Friedericke, Pension
Speck Ernst, Sachbearb.
Straub Berta, We.
Walter Dr. Otto, Geschf. ⊶ 52139
4 Fällt aus
6 (E) Junker Hans, Patenting.
8 (E) Zöller Emil, Rentner ⊶ 50886
Kreißler Ida, We.
Riemer Marg., We.
10, 12 Fallen aus
+ Richard-Wagner-Str. +
14 (E) Beck Karl, ZeitschrVertrieb ⊶ 51750
Beck Dr. Ludwig, AsstArzt ⊶ 51750
16, 18 Fallen aus
20 (E) *Mey Adolf, Gartenstr. 9
22 (E) Zahrndt Th., Kunstverleger ⊶ 53588
Schleuter Hub., Kunstverlag ⊶ 53588
+ Händelstr. +

Schückstraße
(Siedlung bei d. Tullaschule)
Stadtplan J 14
Hermann Schück, Stadtbaurat, Vorstand des städt. Tiefbauamtes, geb. 1848, gest. 1911

Linke Seite
+ Tullastr. +
+ Gustav-Specht-Str. +

Eigentümer von Nr. 1—11: Volkswohnung gGmbH., Beiertheimer Allee 1

1 Albrecht Karl, Bauschlosser
Buhles Margar., Kontoristin
Isensee Wlh., RegOInsp.
Kraft Max, Stadtamtm.
Seiler Karl, StbWagf.
Sommer Karol., We.
Vogel Berta, Frau
Wittel Melanie, We.
Wolfarth Andr., Ang.
3 Adelsberger Karl, Erheber
Hamburger Hans, Milchprüfer
Justl Ant., StbWagf. aD.
Kieninger Leonh., Rentner
Nagel Johanna, We.
Schell Karl, Schaffner
Schell Mina, We.
Single Jos., Privat
Trumpfheller Hch., StbWagf.
Wiederroth Neliy, Ang.
5 Dafferner Kurt, VerwAsst.
Demel Frz., Pens.
Kistner Eug., Amtsgeh.
Kistner Karl, MaschArb.
Leber Sofie, We.
Müssle Karl, Drahtweber
Sitzler Hub., kfm.Ang.
7 Hecker Philipp, Pens.
Keinarth Christine, We.
Konrad Marie, We.
Philipp Luise, We.
Schmidthäusler Frdr., RegSekr.
Weismann Alois, StbSchaffn.
Wiehl Marg., We.

Glasschleiferei mit Sandstrahlgebläse
Spiegelbeleganstalt
Autoglaserei
Ladeneinrichtungen
Joh. Rüger
Schützenstr. 57 Fernruf 24264

BLB BADISCHE LANDESBIBLIOTHEK
Baden-Württemberg

Bettfedernreinigung Inlett u. Federn **Ruf 3** -1-2-3-4
A. Springer, Ettlinger Straße 51

Nr. Linke Seite

9 Bergmeier Karl, Ofensetzer
Epp Aug., StbKontr.
Fetsch Otto, Garderobier
Grafmüller Andr., Pens.
Hofmann Chr., Kassengeh.
Hofmann Helm., JustInsp.
Neunzig Rosa, We.
Riedinger Berth., BürgerM. aD. ⊶ 28748
Stadel Lydia, We.
Wörner Val., Beamt.

11 Baz Marie, Frau
Braun Arth., Friseursalon
Engel Hermine, WerbeLtrn.
Fuchs Elfr., Frau
Heinz Karl, Arb.
Körner Luise, We.
Rauscher Hans, Hausinsp.
Sammet Wlh., Blechn. u. Install.
Theurer Karl, Lokf. aD.
Zander Karl Heinz, LebensmGesch. ⊶ 24685

+ Berckmüllerstr. +

Rechte Seite

+ Tullastr. +

2 (E) *Christ Marg., We.
RintheimerStr. 22
Burkard Erich, StbSchaffn.
Frick Hch., FrisM.
Heck Else, We.
Jahraus Arth., städt. Gelderh.
Kraut Phil., HdlsVertr. ⊶ 25887
Schäfer Wlh., ElMont.
Schmieder Erw., Prokurist
Schürholz Karl, Schreiner

4 (E) *Diehm Aug., Rastatt (Hvw.: Erich Scherle, Durlacher Allee 34)
Bachofer Liesel, We.
Becker Wlh., BbInsp. aD.
Destraz Arth., Güternah- u. Fernverkehr, Sped. ⊶ 23661
Eipper Helm., Automech.
Fichtel Olga, Frau
Klein Aug., kfm. Ang.
Kleinmair Christ., Kfm.
Maier Karl, StbOSchaffn.
Meinzer Wlh., StbWagf.
Murr Elsa, We.
Nill Rosa, We.
Rühl Günth., kfm.Ang.
Schubert Kurt, Kraftf.
Weis Mina, We.

+ Berckmüllerstr. +

Schüsselestraße

Stadtplan J 14

Zwischen Gerwigstr. u. DurlacherAllee 87 und 89
Wilhelm Schüssele, Stadtrat, geb. 1840, gest. 1905
(Nicht bebaut)

Schützenstraße

Stadtplan J 11, 12

Beginnt an der Ettlinger Str. zwischen Nr. 7 und 9 und zieht in östlicher Richtung bis zur Morgenstraße
Benannt nach dem 1846 errichteten und 1868 abgebrannten Schützenhaus

Linke Seite

+ Ettlinger Str. +

1 (E) *Wesel Hel., Frühlingstr. 7
Böckle Marg., We.
Heisel Simon, Schuhgesch. ⊶ 25762 (Hvw.)
Linke-Mohr Rud., Lagerarb.
Trenkle Lina, We.
Waldenberger Berth., Buchh.
Wenz Maria, We.

3 (E) Mohr Emilie, We.
Bender Rolf, LandgerRat
Bossert Emil, Kontrolleur

Nr. Linke Seite

Ehler Marg., We.
Fiedler Hdw., We.
Littmann Maria, Frau
Mahr Dr. Anka, Fachärztin f Hals-, Nasen- u. Ohrenkrkh. ⊶ 26654
Vetter Eugen, Kraftf.
Winkelspecht Emil, Schlosser

5 (E) *Leutz Erben, Friedrichshafen a. Bodensee (Hvw.: Haus- u. Grundbes.-Verein, Lessingstr. 10)
Boch Artur, Installateur
Delay Käthe, We.
Hartnagel Gertr., PAsstn.
Huber Frieda, We.
Knobl Jos., Maurer
Krög Marliese, Frau
Kurz Alb., Rentn.
Leiteritz Marg., Dipl.-Bibliothekarin
Meinzer Ad., SchneiderM.
Münch Karl, Maler- u. TapezGesch.
Pittner Willib., MaschSchlosser

7 (E) Botsch Herb., SpedKfm. ⊶ 24303
Bodenstein Emilie, We.
Bodenstein Erika, VerwAng.
Dutzi Barb., We.
Dutzi Erbrecht, Friseur
Kuhn Magd., We.
Lang Emil, Gesangslehrer
Mohn Sverre, Vertreter
Oser Regina, We.
Vaeth Hedw., Frau

9 (E) Lang Erw., Schlosserei, Stahl- u. Leichtmetallbau ⊶ 25015
Adami Willi, PAng.
Bauer Karl, Schlosser
Bauer Kurt, PolBeamt.
Huber Al., BehAng.
Huber Wrn., HutmacherM.
Kröff Karl, SchreinerM.
Kuhmann Sofie, Frau
Weber Jos., Lokf.

Hinterhaus
Breinling Brnh., Bauschloss.
Carle Günther, Schlosser
Hirt Ldw., Kraftfahrer
Mohr Alb., Kranf.

11 (E) *Kaiser Rud., Otto-Sachs-Str. 1-4
Bauer Heinz, Schützen-Droger. ⊶ 22463
Grohe Rich., Schlosser
Großnich Winrich, Bundeswehrangeh.
Klumpp Alfred, BbSchaffn.
Leuprecht Paula, Frau
Scholtz Frida, We.
Villinger Kath., We.
Weber Theod., Kraftfahrer

Hinterhaus
Abendschön Emil, BehAng.
Hecklinger Marianne, We.
Krauth Hrm., Blechn. (Hvw.)
Riedel Erich, Schreinerei ⊶ 26787 (Werkst.)

13 (E) *Selzer Kath., Erben
Binzel Hel., DHutgesch.
Borchert Wlh., LebensmGesch.
Breinling Martin, StbWagf.
Heisler Matthias, Schlosser
Rieger Maria, GeschInhn.
Rieger Theod., Vertreter
Selzer Wlh., OPInsp. ⊶ 21430 (Hvw.)
Spaderna Anton, Maurer
Wiedmann Erna, We.

Hinterhaus
Förster Hrm., Arb.
Josephs Anna, We.
Krell Ad., Maler
Pfeifer Th., Fuhrm.

15 (E) *Möhrle W., Erben, GrafRhenaStr. 14
Assenheimer Max, SchreinM. ⊶ 27648

Nr. Linke Seite

Fuchs Karl, Gastwirt
Gramlich Sofie, We.
Grom Jos., Metzgerei ⊶ 26061
Kovàcs Ther., Frau
Litsch Hrm., VBeamt.
Reddmann Artur, Dipl.Ing., Architekt

Hinterhaus
Bossnak Lydia, Frau
Sult Kurt, Ang.

17 (E) Piasecki Alex, Kfm. ⊶ 25572
Baumann Alois, Lithograph
Bormann-Piasecki Ilse, BalettMn., Kindertanzstudio ⊶ 25572
Kitz Hch., El.Ing.
Radio-Piasecki ⊶ 25572
Uhlmann Ester, Frau

Hinterhaus
Göbel Luise, Rentn.

19 (E) *Hazemann Elisab., Le Howald (Elsaß)

Haus verwaltet: Firma
Rudolf Spitz
Hausverwaltungen
Immobilien
Schillerstraße 27 ⊶ 23428

Basener Robert, Sänger
Blattner Wlt., Geschäftsf. ⊶ 24643
Coblenz Alfr., Möbelpol.
Graf Wlh., GemVollz. aD.
Ketterer Anna, We.
Kiefer Reinh., Wäscherei
Müller Karl, Arbeiter
Steinmann Fritz, Buchh.
Unterwagner Emma, We.

+ Wilhelmstr. +

21 (E) *Müller Osk., Apoth. u. *Neckermann Karl, Dipl.Ing. Zerstört

23 (E) *Lautenschläger Rob., Lilienthalstr. 1
Barth Erna, Frau
Breunig Hdw., We.
Hallmann Horst, Schlosser
Hansen Renate, Frau
Ochs Kurt, WerkM.
Raupp Ad., techn. Ang. (Hvw.)
Schuster Karl, Ing.

25 (E) Köhler Kurt, Polstergeschäft ⊶ 24409
Heberling Else, Frau
Scholz Rich., Zeitungsverkfr.

27 (E) *Nuß Rudolf, Erben
Metzger Hermann, Blechner u Installateur
Nuß Hrm., VermIng.
Stamm Hrm., VerwInsp. aD.
Wilde Alf., FernmWerkf.

Hinterhaus
Colombo Anna, We.
Schwager Jakob, Rentner
Steinbach Emil, WerkM. aD.

29/33 (E) *Stadt Karlsruhe Zerstört

35 (E) *Stadt Karlsruhe Schulhaus (Uhlandschule II) ⊶ 20121

37 (E) Hensle Karl, Zahnarzt ⊶ 24133
Dinger Emilie, We.
Frisch Anna, We.
Hensle Dr. Egon, Arzt
Junold Else, Herrenartikel Hüte u. Mützen
Münch Jos., Schreiner
Nothstein Otto, PSekr.
Roth Richard, Angestellter
Springer Heinz, Maurer
Traumüller Elise, DFriseurgeschäft
Uhl Ernst, Maurer
Willenberger Gerh., Schreiner

Hinterhaus
Assenheimer Max, Schreinerei ⊶ 27648
Geisert Elise, Rentnerin

Nr. Linke Seite

Groß Elisab., We.
König Albert, Kraftf.
Krön Rich., techn.Zeichner
Kunze Karl, Polsterer
Links Julius, Schweißer
Martin Brnh., sen., Rentn.
Stadler Ernst, Rentn.
Walter Frdr., Rentner
Walter Ldw., Vulkaniseur

39 (E) *Hambrecht Wrn., Ettlingen, Parkstr. 9
Nirk Eugen, Autosattlerei ⊶ 22365

Hinterhaus
Beck Emil Maschinist
Beck Käthe, Rentn.
Behrendt Meta, Frau
Erhardt Jak., Rentn.
Fischer Theo, Kfm.
Ratzel Willi, Maler
Steiner Otto, Metzger
Strähle Otto, Malergesch. (Werkst.)
Strell Jos., Schleifer
Striebich Erich, Autoschloss.
Wachter Ldw., Kraftfahrer
Walther Hch., Triebwagf.
Wenz Gerh., Gipser
Winkler Elsa, Frau
Winkler Hilda, We.

41 (E) Konsumgen. Karlsruhe eGmbH., Verteilungsst. 4
Held Otto, PSchaffner aD.
Kiefer Luise, We.
Lücke Elisab., We.
Schnepf Alb., Schriftsetz. (Hvw.)
Wehner Heinz, Chemiker

+ Marienstr. +

43 (E) *Flasack Helm., Durmersheim, SpeyererStr. 670
Block Hermann, Lagerarbeiter
Haisch Rudi, El.Install.
Heck Aug., OFeuerwehrm.
Lerch Maria, Herde u. Öfen ⊶ 22267
Lerch Wrn., ElTechn. (Hvw.)
Reiner Käthe, Frau
Salm Leopold, Installateur
Schlager Franziska, Frau
Schöllig Josefa, We.
Voigt Rich., Bühnenmaschinist
Willmann Mathilde, We.
Zöller Albert, Maler

45 (E) *Steffelin, Erbengemeinsch. (Hvw.: J. v. Steffelin, Baumeisterstr. 48)
Burst Frdr., SattlerM.
Deckert Franz, Beifahrer
Ehmann Anna, We.
Grässer Anton, Packer
Heitz Alb., HallenM.
Jachmich Gertrud, Frau
Merkel Aug., HallenM.
Stecher Frz., MalerM.
Vetter Emil, Kraftf.

Hinterhaus
Burau Fritz, Schreiner
Lehmann Anna, Frau
Lienhard Otto, Rentn.
Ring Hilde, Frau
Steffelin Eugen v., Möbeltransp. (Lager)

47 (E) Lang Frd. Osk., Schlosserei ⊶ 24047
Ehnis Gertrud, Buchhalterin
Förster Sofie, We.
Gabel Hella, We.
Holland Math., We.
Holzigel Elise, We.
Katz Emil, Pensionär
Lahr Friedericke, We.
Lang Frdr. Oskar, Schlosserei ⊶ 24047
Raif Monika, Frau
Rettig Edgar, Bauschlosser
Rettig Loth., Elektroinstall.
Schmitt Klara, We.
Schüssele Karl, Kellner
Szczipiorski Erich, VerwSekr. z.Wv.
Spöhrle Albert, Kontrolleur
Trauth Berta, We.
Weber Johanna, We.
Willmann Gertrud, Frau

Wilhelm Müller General-Vertretungen
BÜRO-EINRICHTUNGEN
Karlstraße 34 Fernruf 27080
Büromaschinen

BLB BADISCHE LANDESBIBLIOTHEK
Baden-Württemberg

FERNSCHREIB-NR. 0782/670

ANNONCEN-EXPEDITION
KRAIS
WERBEGES. M. B. H
KARLSRUHE · WALDSTR. 30
TELEFON ✱ 23544

dient der Wirtschaft als fortschrittlicher Werbungsmittler für Anzeigen, Plakatanschlag, Werbung im Verkehr, Diapositiv-, Filmwerbung, und Rundfunkwerbung.

Nr. Linke Seite

49 (E) Hofmann Wlh., Schlosserei ⊶ 25773
Blum J., Inh.: Wlh. Hofmann, Eisenwarenhdlg. ⊶ 25773
Hägele Elsa, Frau
Molitor Maria, Ang.
Probst Frdr. jun., Kraftfahrer
Probst Frdr. sen., städt.Arb.
Riegg Sophie, We.
Sitzmann Rosa, We.

51 (E) Glasstetter Emma, We.
Hermann Mart. Arbeiter
Hofmann Willi, SchlosserM.
Klingel Walter, Schlosser
Klitsch Aug., Bäckerei, Konditorei ⊶ 26046

53 (E) *Schretzmann Vikt., Bahnhofstr. 22
Blank Ad., Kraftfahrer
Sauer Jos., D u. HFrisGesch.
Schäfer Anna, Frau
Schäfer Elsa, Frau
Zirk Klara, PSekrn. aD.
Hinterhaus
Kern Therese, We.

55 (E) *Wunderle, Erben (Hvw.: Luise Schweigert, Werderplatz 38)
Holderbach Otmar, Ang.
Kuhn Franz, Zimmerm.
Kuhn Joh., Lagerist
Wehner Bernhard, Metallgewebemacher
Weisbrod Maria, TabakwGesch.
Wunderle Frdr., Zahnarzt ⊶ 26443
Hinterhaus
Bachmann Karl, OLagerM.
Heim Ludwig, Ang.
Kronenberger Gg., Kaufmann
Nirk Rosaliese, Frau

57 (E) Rüger Joh., GlasschleifM. ⊶ 24264
Buchholz Norbert, GlaserM.
Ebel Kurt, Vertreter
Epp Ant., Kraftf.
Graf Erika, Frau
Oehler Rolf, Werkzeugmacher
Schlossnickel Martin, GlasschleifM.
Schwarz Jak. sen., Rentn.
Hinterhaus
Rüger Joh., Inh. M. Schlossnickel, Glasschleiferei Blankglaserei, Spiegel ⊶ 24264

59 (E) *Werner Rob., Sternbergstr. 16
Axtmann Mina, We.
Bardusch C., Dampf-Waschanstalt (Annahmestelle) ⊶ ✱ 37161
Leppert Rob., Rentner
Osbahr Berta, We.
Pammer Ernst, Mechaniker
Rodenbücher Anna, Frau
Rothweiler Gusti, We.
Sauter Abraham, Obsthändler
Sutter Eug., MaschSchlosser
Völker Hrm., FriseurM.
Zimmmer Rud., PBetrAsst.
Hinterhaus
Majer Hans, Gießereitechn.
Werner Rob., Autoverleih ⊶ 22576

61 (E) *Manski Dr. Wilhelm, Kaiserallee 119
Albrecht Frz., Schuhmacherei
Hollerung Elfr., Frau
Kaufmann Margar., Frau
Krüger Klara, We.
Mai Rosa, Frau
Mai Werner, ElMech.
Mosbach Melchior, Rentner (Hvw.)
Schlenk Willi, Arbeiter
Wachter Frz., SchuhmacherM.
Hinterhaus
Adam Wlh., PSchaffner
Antel Franz, Arbeiter
Krieg Magd., We.

Nr. Linke Seite

Krieg Rita, Ang.
Lehnert Rosa, We.
Sickinger Karl, Bäcker
Wirth Brigitta, We.

63 (E) *Lang Frdr., BuchdrBes. Zerstört

63a (E) *Guthörle Flora, We., Staffort, Brühlstr. 1
Guthörle Wlh., Lebensmittelgeschäft ⊶ 22003
Henninger Ldw., Händler
Justl Alois sen., StbWagenf.
Kemptner Fritz, Schlosser
Koch Willi, städt.Arbeiter
Langer Alois, städt.Arbeiter
Winter Hrm., kfm. Ang. iR.
Zwickel Mina, We.

+ Rüppurrer Str. +

65 (E) Treiber Paula, TabakwGesch. ⊶ 23767 (Hvw.: Haus- u. Grundbes.-Verein, Lessingstr. 10)
Beck Karl, JustSekr. iR.
Filaus Ludwig, Maurer
Kaiser Adelheid, We.
Kettenbach Martha, We.
Klages Margot u. Ingeborg Ranft, Strumpfgesch. ⊶ 23767
Kruczinski Georg, Schneider
Matterer Ingeborg, Frau
Meyer Math., We.
Pfannkuch, Filiale
Rieth Emil, MaschSchlosser
Tedeski Erich, Monteur
Weber Waltraud, We.

65a (E) Längin Luise, Priv. u. *Längin Karl, Graben
Benz Th., OLokf.
Hatz Hugo, Rentner
Heck Elisabeth, städt. Ang.
Karcher Otto, Bahnarbeiter
Mitschele Jul., Amtsgehilfe
Scherer Willi, Karosseriebauer

67 (E) *Katzenberger Therese, We., Kaiserstr. 3
Conrad Gust., Rentner
Dahm Emil, Mechaniker
Fritz Karl, Rentner
Lehmann Hans, Kraftf.
Neureuther Arno, Fräser
Reinhold August, Artist
Theissen Hans, Kraftf.
Werner Philipp, Drechsler
Hinterhaus
Aldinger Joh., Rentn.
Aldinger Otto, Schaustellergeh.
Conrad Wald., Dachdecker
Jacoby Hans, Bäcker
Kaufmann Frdr., Packer
Kommander Maria, Frau

69 (E) *Wittig Hugo, Neustadt (Schwarzwald) (Hvw.: Kurt Meyer, Roonstr. 18)
Aldinger Frdr., Gärtner
Jendrosch Frdr., Graveur
Kraus Therese, We.
Ranft Walter, Kfm.
Stelten Käthe, Rentner

71 (E) *Haydt Hch., Waldstr. 85
Hartmann Karol., We.
Kovar Ferd., Kellner
Lang Emil, jun., ResLokf.
Mezger Fritz, Werkhelfer
Rund Anna, Frau
Schaal Gottl., Rentner
Schmieder Frieda, We.
Wilhelm Kath., We.
Wohlwend Ida, Frau

73 (E) *Landesfinanzverwaltg. Zerstört

75 (E) *Vögele Karl u. Anna, Winterstr. 27
Geier Ad. sen., Galvaniseur
Gross Walter, Pförtner
Hörnel Erwin, Kernmacher
Kraus Richard, Tiefdruckätzer
Neff Herta, We.
Silbernagel Herb., Arbeiter
Hinterhaus
Seiser Kath., Frau

Nr. Linke Seite

77 (E) *Muntz Wlt., Luisenstr. 22
Braun Helm., Feinmech.
Engels Josef, Dokorateur
Gercke Ilse, Frau
Hass Otto, Kellner
Kaba Elisabeth, We.
Karcher Fritz, kfm. Ang.
Matschke Hedwig, We.
Rupp Günther, PAsst.
Stannek Maria, Frau

79 (E) *Kreber Hannes, Bachstr. 25 u. andere
Fischer Alb., PolBeamt.
Henn Ria, We.
Kirchgäßner Anna, We.
Rieger Reinhold, Zollbeamter
Stiegel William, Kraftfahrer
Veith Frdr., Kranf.
Weber Kurt, Händler
Hinterhaus
Albrecht Frz., SchuhmM.
Dolt Berta, Büglerin (Hvw.)
Lehmann Rosina, We.
Wesch Lina, We.

81 (E) *Himmelmann, Saarlandstr. 154

Haus verwaltet:
Wurm & Co.
Fachgeschäft für Immobilien
Erbprinzenstraße 33 ⊶ 25620

Bender Frz., Metzger
Hoferer Klara, We.
Klebsattel Herbert, Autoblechner
Lutz James, Kraftfahrer
Müller Josef, Gipser
Städele Emilie, Frau
Hinterhaus
Reichenbacher Karl, Maurer

83 (E) *Baudendistel Anna, Frau Zerstört

85 (E) *Lupperger Lina, We., Ettlingen, AugustKastStr. 5
Frick Pauline, We.
Geißler Horst, Ang.
Grimm Rob. sen., Rentner
Hauser Rosa, We.
Hettmannsperger Gerh., Schreiner
Hettmannsperger Jos., We.
Kull Otto, Stbf. (Hvw.)
Pfäffle Artur, Schlosser
Zimmermann Karolina, We.

87 (E) *Lechner Sophie, We. Zerstört

89 (E) *Sayer Mart., Erben Zerstört

91 (E) Deibele Frieda, HLehrerin u. Gen.

93 (E) *Walz Dr. Max, pr.Arzt, Vaihingen a.d.Enz Zerstört

+ Morgenstr. +

Rechte Seite

+ Ettlinger Str. +

2 (E) Wagner Frz., Hotel-Rest Klosterbräu ⊶ 27265
Bender Berta, Frau, Spezialinstitut f. Fußpflege ⊶ 20241
Ege Joh., Schmied
Krauth Rich., MaschSchlosser
Hinterhaus
Burkard Rich., Schlosser
Kornmüller Olga, We.
Ostermaier Soph., We.

4 (E) Helck Kath., We.
Borchers Rufina, We.
Botta Stefanie, We.
Dörr Jos., PAsst. aD.
Gaßmann Lina, Frau
Helck Edgar, HdlsVertr. ⊶ 25236
Huber Hub., Kfm. ⊶ 20828
Zemmrich Johs., Magazinarb.

Nr. Rechte Seite

4a (E) Bertsche Luise, We.
Häffner Jos., PAsst.
Kappler Friedel, Büroang.
Kohler Frdr., Kfm.
Müller Winfr., Schauspieler
Rebholz Rosa, We.
Werner Friedrich, Lokf.

6 (E) *Koch Frieda u. Geschw.
Bächle Karl, BbOlnsp.
Gemünden Philipp, MetzgerM.
Grützmann Alfr., Schuhmacherei ⊶ 23298
Koch Frieda, Rentnerin
Koch Hermine, Verkäuferin
Staib Jos., Pens.

8 (E) Müller Wilhelmine, Pianohaus ⊶ 20248
Axentowicz Alfr., BbInsp.
Funk Helga, Frau
Scheer Wlh., Lageraufs.
Simon Helm., PSchaffner

8a (E) *Butz Frdr., Schönfeldstr. 3
Backenstoss Bruno, Friseur
Brückle Hedwig, We.
Fürniß Emma, We.
Lübeck Maria, Frau
Matheis Karol., We.
Nimis Berta, We.
Stürtz Hugo, Friseurgeschäft
Westermann Hch., Bäcker
Zimmer Frdr., Arbeiter

10 (E) *Brauerei Heinrich Fels, Kriegsstr. 115
Herdle Aug., Rentner
Huck Wlh., Arbeiter
Kohler Rosa, We., Gastw. zum Felshof ⊶ 23006
Scherle Walter, Kraftfahrer
Schultheiß Erwin, Feinmech.
Schultheiß Rosina, We.
Thoma Paul, Expedient
Traub Wilhelm, Wächter

12 (E) *Christ Alb., Bauuntern.
Binzel Hel., Putzmach.
Diehl Ernst, PFacharbeiter
Hebeiß Heinz, Zugschaffner
Köpf Martha, We.
Krißmann Ant., PBeamter iR.
Leutloff Wlt., Fotospezialhdlg ⊶ 22693
Rapp Otto, Schneiderei ⊶ 21040
Rath Gertrud, Frau

12a (E) *Oser Otto, Moltkestr. 17
Buhl Mathilde, We. (Hvw.)
Eisele Robert, Schrankenwärt.
Haertzer Harry, Kraftf.
Karch Rud., Fotograf
Krön Heinrich, Kaufmann
Lütcke Otto, Lebensmittelgeschäft ⊶ 22786

14 (E) *Hesch Frz. Emil, Kfm., Adlerstr. 22
Dietsche Herb., Schreiner
Wössner Kurt, Glaserei (Werkst.) ⊶ 22063
Winter Otto, Malergesch.

16 (E) *Vermögensverwaltung d. Deutschen Gewerkschaftsbundes
Zerstört
Menzinger-Fendel, Stadtlager

18 (E) Hess Doris Frau
Armborst Otto, BehAng.
Färberei Printz GmbH., (Annahmestelle) ⊶ 22682
Finkel Betty, Frau
Göbel Hedi, Frau
Heß Wlh., VerwDir. iR. (Hvw.)
Huber Karl, FrisGeschäft
Rapp Helm., Schreiner
Rapp Joh., Schreiner
Schulze Gerh., Fernmelder
+ Wilhelmstr. +

20 (E) Weber Otto, Privat ⊶ 23789
Dommer Adolf, GipserM. ⊶ 22144
Finter Erna, Ang.
Michelbach Jos., PInsp. aD.
Nauert Gg., Kfm. ⊶ 23789
See Franz, Rentner
Weber Otto, Inh.: Arth. Hofmann, KorbwGesch. ⊶ 23789

1858 1958
VOLKSBANK KARLSRUHE
e. G. m. b. H.
Hauptgeschäft: Marktplatz, Ruf ✱ 26991 - Zweigstellen in: Khe.-Knielingen, Lauterburger Str. 2, Ruf 53070, Khe.-Mühlburg, Rheinstr. 42, Ruf 51838

BLB BADISCHE LANDESBIBLIOTHEK
Baden-Württemberg

Die gute HAID & NEU Nähmaschine
SEIT 1860

Nr. Rechte Seite

22 (E) *Sennert Hans, Dammerstockstr. 19
Enderlein Willi, Artist
Fix Pauline, We.
Layh Käthe, TabakwGesch.
Meyer Erwin, Schuhmacherei (Werkst.)
Walther Hch., Zugschaffner
Hinterhaus
Glaser Fritz, Arbeiter
Gogola Ldw., Malergesch. (Werkts.) ⊶ 27567

24 (E) *Schulz Th., Pfalzstr. 205
Bohrmann Emma, Näherin
Gerstner Jak., Rentn.
Mast Georg, OPSekr. aD.
Ruder Chr., Kraftfahrer
Sick Hilda, We.
Hinterhaus
Graf Karl, VBeamter aD.
Kutscherauer Thom., Dachdecker
Letzgus Berta, We.
Tronke Maria, We.

26 (E) Feuerstein Maria, We.
Busse Eduard, Papier- u. Schreibwaren
Koetzing Else, Einkäuferin
Preetz Wrn., Lokf.
Rottmann Josefine, We.
Steinbach Fausta, We.

28 (E) *Göhler Eugen, Dragonerstr. 9
Czakay Gg., Buchhalter
Ehnes Louis, Rentner
Eisenlohr Karl, Elektriker
Fitterer Max, MaschArbeiter
Rehm Franziska, We.
Weber Rudi, Amtsgehilfe
Hinterhaus
Beck Erwin, Chemiewerker
Graß Heinrich, Laborant
Krieg Martha, We.
Krieg Wlt., Gipser
Laue Maria, We.

30 (E) *Allgeier Marta, Frau
Allgeier Bernh., BäckerM.
Birkenmeier Ernst, Kfm.
Brecht Oskar, Bäckerei u. Kaffee ⊶ 28732
Liebel Ed., Gärtner
Michels Else, Näherin
Pfaff Lydia, We.
Stähle Charl., We.
Striby Wilhelm, Glaser
Hinterhaus
Arnold Willi, Schreiner
Furrer Sofie, We.
Kiefer Alfr., Amtsbote
Krug Theresia, We.
Stavenow Gertrud, We.
Weibel Friedrich, Schneiderei

32 (E) *Heydegger Willi, Pforzheim, Nibelungenstr. 2
Göbel Hch., Dreher
Kühne Paul, Priv.
Meinzer Karl, ElMont.
Meyer Berta, Frau
Mürle Lisa, We.
Reisser Gust., San.Anl., Großhandlung ⊶ ✱ 24113
Vogel Anna, Frau
Weiland Lina, Büglerin
Wiederroth Frd., Kraftf. (Hvw.)

34 (E) Nonnenmacher Adelh., Wäscherei ⊶ 28365
Baumann Harold, Bauing.
Biedermann Frz., Hilfsmälzer
Ganter Benno, PolWachtM.
Gehringer Wlt., Mech.
Grossmann Wlh., Radiogesch. ⊶ 26152
Kupka Thekla, Frau
Nonnenmacher Alfr., techn.Ang.
Pollert Monika, Sekrn.
Scheidhauer Joh., PFacharb.

36 (E) *Weber Otto, Beiertheimer Allee 76
Alexa Maria, Frau
Cimat Gerhard, BäckerM.

Nr. Rechte Seite

Fehrenbach Emil, BbSekr.
Heidrich Hermine, Ang.
Krause Elfr., Frau
Krell Artur, kfm. Ang.
Lumpp Emil, Lagerist
Macek Engelbert, VerwAng.
Nack Kurt, Plattenleger
Riedel Erich, SchreinerM. ⊶ 26787
Röhl Wlt., Schreiner
Röht Gertrud, Frau
Schlick Jos., Ang.
Vierneisel Wlh., Werkzeugm.
Wisniowski Anna, We.
Zweifel Wrn., BbAsst.

38 (E) *Häß Dr. Wlh., Prof. Schnetzlerstr. 9
Dornheim Franziska, Schirmgesch. ⊶ 26881
Ehret Gust., Milchhandlung
Jörger Karl, Rentner
Klempp Karl, Privat
Kronas Leop., Gärtner
Seiser Gust., Lokf.
Sigrist Karl, Blechner u. Installateur
Zimmermann Magd., We.

38a (E) *Seeger Gust., RegRat Zerstört

40 (E) *Zwecker Emilie, Durmersheimer Str. 19 (Hvw.: Arnold Baumgartner, Durmersheimer Str. 19)
Fehrenbach Alois, HausM. iR.
Freytag Kurt, Bar-Chef
Gast Oswald, Arbeiter
Gierich Elisab., We.
Haag Erwin, Monteur
Herkert Hrm., BehAng.
Hugershoff Hrm., VerwAng. ⊶ 22156
Kern Wlt., BbBetrWart
Lang Frz., Arbeiter
Mierisch Frdr., PAsst.
Muckenfuß Heinz, Friseur
Pfisterer Lisa, We.
Reinhard-Miltz Rob., BkAng.
Schöllmann Irma, We.
Stockfisch Hanna-Lotte, We.
Turecek Hch., Rentner
Wintersheim-Kramsta Wolf-Dietrich v., Kfm.

42 (E) *Kühn Alf., Amalienstr. 32 Zerstört

44 (E) Götz Jos., Schuhwaren ⊶ 24847

46 (E) Irion Hch., MechanikerM. Fahrradgeschäft ⊶ 26778
Wick Hch. Aug. u. Sohn, Kurz- u. TextilwGroßhdlg. ⊶ 31542

48 (E) *Bossert Rud., Bauerbach Aß Karl, Stadtarbeiter
Duckwitz Wilhelmina, We.
Häusle Gertrud, Frau
Kronenberger Rolf, Mech.
Ludwig Rosa, We.
Maier Erich, Arb.
Maret Ernst, StbOWagf.
Moos Emma, We.
Siegwarth Aug., Elektromont.
Vache Friedel, Frau
+ Marienstr. +

50 (E) *Altschüler R., Schuhw., Heidelberg
Destraz Wilhelmine, Frau
Eyring Alb., VerwAng.
Fix Willy, Autoschlosser
Junold Kurt, VerwAsst.
Lang Ther., We.
Walz Frdr., Schreiner ⊶ 23869
Weier Hildeg., kfm. Ang.
Willmann Math., Tabak-, Papier- u. Schreibwaren, Leihbücherei ⊶ 21302
Zalewski Jos., Kraftf.

52 (E) *Kretz Werner, Kriegsstr. 230 u. *Döhling Elisab., Steinstr. 27
Armbruster Gust., Gastw.
Ernst Emma, We.
Gauß Jos., Wagner
Niebel Joh., PBetrWart aD.
Sölch Eduard, Schreiner
Treiber Annel., Frau
Zeis Bdkt., Friseurgeschäft

Nr. Rechte Seite

54 (E) *Lämmchen Dr. Kurt u. *Benner Eugen, Werderstr.57 (Hvw.: Otto Ströhlein, Veilchenstr. 17)
Jerofsky Rudolf, Mech.
Knam Jos., Maurer
Maier Helm., Kfm.
Müller Rob., HausM.
Ramin Kurt, Gewerbelehrer
Seibert Ldw., PolBeamter
Töpel Kuno, Papier- u. Schreibwaren ⊶ 20258
Wittek Jos., RundfunkMech.
Wilken Hans, RdfkMech.
Hinterhaus
Borowsky Wolfg., Lehrer
Conrad Hdw., Arb.
Ehmann Frdr., Kraftfahrer
Kiefer Emma, Frau
Leonhad Klara, Frau
Palme Elfriede, Frau
Sauermann Wlh., Rentn.
Scheuble Hedwig, Frau

56 (E) u. Hvw. wie Nr. 54
Bär Otto, Werkzeugm.
Bendel Otto, Rentn.
Färber Jul., RundfMech.
Feld Horst, Arb.,
Möller Heinz, Ang.
Nickel Frdr., RundfMech.
Saur Dr. med. Dagobert, Arzt
Stahl Egon, PolBeamt.
Voss Elisab., We.
Westermann Lore, Frau
Zieger Ad., Schlosser

58 (E) *Kammerer Erben, Schumannstr. 9
Anderer Ldw., Heizungsmont.
Braun Anna, We.
Feißkohl Frdr., Gaststt. z. Auerhahn
Hägle Lina, We.
Jörger Erna, Frau
Scherle Ldw., VerwAng.
Schuhmacher Rosa, We.
Späth Alois, GewerkschSekr.

60 (E) *Müller Oskar, Albtalstr. 10
Holl Ldw., kfm.Angestellter
Honold Luise, We.
Kellermann Karol., We.
Klein Egon, MetzgerM.
Markiewitz Karl, kfm.Ang.
Vetter Rud., MaschSchlosser
Walz Rudolf, Schlosser
Walz Hel., Frau

62 (E) Jörger Frdr., Rentn.
Clausing Emma, Frau
Goral Norbert, techn. Zeichner
Huber Anna, Frau
Jordan Walter, Fotograf
Leib Anna, We.
Schindler Wlt., MetzgerM.
Weisbrod Maria, GeschInhn.

64 (E) Schlipf Luise, We.
Adam Otto, Packer
Betz Maria, We.
Graunitz Kurt, kfm. Ang.
Heimburger Karl, TapezierM. ⊶ 20804
Schlipf Oskar, Lebensmittelgesch.
Vetter Frida, We.
Hinterhaus
Becker August, Arbeiter
Biedermann Martha, Frau
Blickensdörfer Elise, We.
Burkard Alb., Fuhrmann
Forster Frieda, We.
Ruschmann Ad., Rentner
Volm Walter, Schreiner
Wenz Emma, Büfettfräulein
Wittwer Heinz, Buchdrucker

66 (E) *Tränkle Hrm., Tiengen
Brunner Marie, We.
Eisenmann Karlheinz, Schloss.
Kocher Hrm., Schlosser
Kraft Egon, StbSchaffner
Renner J., WerkM. a.D. (Hvw.)
Scheidegg Reinh., Schreiner

68 (E) *Schloßnickel Martin, Glasschleifer, Schützenstr. 57 Zerstört

Nr. Rechte Seite

70 (E) Hochstadt Liselotte, We.
Bahlbach Franz, Papierm.
Bohner Gust., Vertr.
Rühlmann Erika, We.
Ullrich Sofie, We.
Vetter Kurt, Schreiner
Vogel Marie, We.

72 (E) Huxel Wlh., OLokf.
Beuschlein Siegfried, El.Ing.
Blöth Emil, Portier
Konzi Marta, Frau
Müller Luise, We.

74 (E) Kaiser Hrm., Lokf. aD.
Becker Karl, Kraftf.
Frey Rosa, We.
Kohm Hrm., Rentner
Kurz Else, Frau
Schrempp Luise, Frau
Seebacher Eug., BbArbeiter

76 (E) Menton Frdr., Maler u. Maria Menton
Anselm Euphr., We.
Lauber Frdr., Kanzleisekr.
Oeder Frdr., städt.Arbeiter
Röhr Willi, Arbeiter
Schildhorn Rud., Rentner
+ Rüppurrer Str. +

78 (E) Krauß Gottfried, Priv.
Bratzel Maya, Frau
Heuser Karl, Friseurgesch.
Klebsattel Karl, PBetrAssistent aD.
Oberle Ida, We.
Rothenhöfer Luise, We.
Thiele Gertrud, Köchin
Weißler Osk., Rentn.
Wetzel Gerh., Schuhmacher
Wirth Olga, We.

78a (E) *Klozbieger Gottl., Erben
Bürcklin Emilie, We.
Hettel Max, Lehrer
Kälble Gg., Rentner
Klozbieger Elisab., We.
Klozbieger Lina, Frau
Klozbieger Paul, Schlosser

80 (E) *Keller Ldw., Neureut, Morgenstr. 7 (Hvw.: Helm. Seifert, Gebhardstr. 45)
Heinmüller Bruno, Ing.
Jost Monika, Frau
Mill Luise, Frau ⊶ 26587
Ruber Matthias, Kraftf.
Schmid Walter, Schlosser
Siegel Alfr., Rentn.
Tipfer Irma, Rentnerin
Tipfer Isabella, Frau
Wätzold Werner, Schneiderei

82 (E) Dammert Lina, Drogerie ⊶ 23336
Andelm Rudi, Arbeiter
Bührer Heinz, Arb.
Gerwig Inge, Frau
Haag Raim., städt.Arbeiter
Ruh Erich, MaschSchlosser

84 (E) *Link Jos., Erben (Hvw.: Heinz Gosses, Treitschkestr. 10)
Dahmen Gust., MaschSchlosser
Heil Else, We.
Lück Kurt, Maurer
Meisinger Walb., Rentn.
Obert Emilie, We.
Starck Frdr., ElMonteur
Stengle Paul, Schneider

86 (E) *Neue Heimat eGmbH.
Armbrust Klara, We.
Bierherr Susanne, Frau
Dörrich Anna, We.
Hauk Franz, Rentner
Hlawaty Brunhilde, We.
Huber Waldemar, ElMont.
Hubert Georg, Heizer
Kunz Joh., Rentner
Stark Leopold, Mech.
Steuer Max, Ang.
Striebich Johanna, We.
Wagner Peter, Arb.

88 (E) *Stadt Karlsruhe Zerstört

90 (E) *Görner Karl, Schlosser Zerstört

Alles gleich in einer Linie:
Neff-Herd, Kühlschrank, Waschmaschine
„Neff-Komplett von A bis Z"

BLB BADISCHE LANDESBIBLIOTHEK
Baden-Württemberg

MONINGER BIER
anerkannt hervorragend

Nr. Rechte Seite

92 (E) *Stadt Karlsruhe
Zerstört
94 (E) Berggötz Ldw., BbAsst.
Fuller Karl, Blechner
Krüger Herta, We.
Niquet Franz, Arbeiter
Pallmer Karl, Schreiner
Thoma Maria Frau
96 (E) *Erbengem. Stichling-Bronner (Hvw.: Karl Stichling, Weltzienstr. 41)
Imdorf Marg., We.
Schmidt Gg., WerkM.
Tauchnitz Gertr., We.
Vogel Paula, Frau
98 (E) Heck Karolina, We.
Godel Gottl., Rentn.
Gretz Anne, We.
Lässker Luise, We.
Marx Erich, Zollinsp.
Werner Oskar, Schneider
100 (E) *Jülg-Daun, Erbengem.
Herbert Erich, MagazVerw aD.
Jülg Ldw., Rentn.
Lang Emme, We.
Metz Erwin, VerwAng.
Schneider Jos., RangAufs. aD.
Serowy August, Bäcker
102 Fällt aus
104 (E) Burkhart Edwin, ArchitBüro ⊶ 23315
Fritz Otto, WerkM.
Kerpe Wlt., Gärtner
Schmitt Peter, Kfm.
Schnerr Harald, Büromasch.-Mechaniker
106 (E) *Weber Otto, Kurfürstenstr. 14
Zerstört
108 (E) *Amann Adolf, Schlosser
Zerstört
110 (E) *Torta Dr. Karl, Turin
Zerstört

+ Morgenstr. +

Schulstraße

(Knielingen)
Stadtplan F 7
Nach der dortigen Volksschule benannt

Linke Seite

+ Rheinbrückenstr. +

1 (E) Schneider Chr., Ang. iR. ⊶ 53215
Schreck Anna, We.
Westermann Elsa, We., LebensmGesch. ⊶ 70215

+ Heckerstr. +

3 (E) *Stadt Karlsruhe
Russy Albert, HausM.
Russy Alfred, Maler
Volksschule Knielingen ⊶ 51669

+ Reinmuthstr. +

5 (E) Braun Peter, AutomechM.
Braun Berta, Hand- u. MaschStickerei
Heer Wlh., kfmAng.
7/9 Fallen aus
11 (E) Funk Frieda, We.
Funk Helm., städt.Arbeiter
Funk Willi, Arbeiter
Schönmann Anna, Frau
13 (E) Sommer Frz., Lebensm. ⊶ 51330
Kutterer Elisab., We.

+ Schultheißenstr. +

15 (E) Frei Emil, Arbeiter
Callus Hel., We.
Frei Günther, Abeiter
Hartmann Luise, Frau
Riedel Erna, Frau
17 (E) König Johanna, We.
Meinzer Ad., städt.Arb.
Reinholz Karl-Heinz, Kioskbes.

Nr. Linke Seite

19 (E) König August, Rentner
Bischof Magdalena, We.
Gerach Ferd., Buchdrucker
21 (E) Schreiber Hans, kfm.Ang.
Fehlberg Karl, Arb.

+ Struvestr. +

23 (E) Metz Ad., Plattenleger
Stauß Joh., BbSekr. iR.
25 (E) Barth Hrm., RangArbeiter
Kohler August, PAsst.
Kohler Frieda, We.
27 (E) König Frdr., Forstaufseher
Trauth Pauline, We.

+ Pionierstr. +

Rechte Seite

+ Rheinbrückenstr. +

2 (E) Fichter Hch., SchreinerM.
Weber Oskar, Galvaniseur
Werner Frdr., Bäcker
4 Fällt aus

+ Heckerstr. +

6 (E) *Schneidmanz Emil, Mech. Saarlandstr. 56
Baumstark Theresia, We.
Baur Eugen, AbtLtr. ⊶ 53708
Knihinicki, Josef, Arbeiter
Martinek Jos., Elektriker
8 Fällt aus
10 (E) Knobloch Karoline, We.
Knobloch August, Installateur
Knobloch Heinz, ElMont.
Wälde Gerh., Zimmerm.

+ Reinmuthstr. +

12 (E) Meub Pauline, We.
Arnold Ruth, Frau
Diepold Lor., Bäckerei u. Lebensm. ⊶ 53358
14 (E) *Erbengemeinsch. Vögele
Kemptner Leonh., Heizer
Koch Hrm., MaschArbeiter
16 (E) Müller Hch., Plattenleger
Kirchner Hrm., Arbeiter
18 (E) König Luise, We.
Adler Oskar, Schlosser
Woelki Friedhilde, Frau
Zegenhagen Hans-Joach., El.Install.
18a (E) *Lehmann Engelb., Schappach b. Schiltach
Garz Elise, MaschStrickerei ⊶ 53772
Hübler Hrm., Krankenpfleger
Kiefer Wlh., Ang. (Hvw.)
Linder Anna, Frau
20 (E) Raber Eug. sen., Arbeiter
Butsch Erh., Angestellter
Heinrich Gust., Arbeiter
Lorenz Gerh., Wirker
Raber Eug. jun., kfm.Ang.
20a (E) Knobloch Rolf, Schlosser
Bauer Fritz, Install.
Scharmann Wlt., Reisender ⊶ 51314
22 (E) Kiefer Emma, We.
Florian Gertrud, Frau
Kiefer Hrm., Arbeiter
Stutz Helm., Maurer
24 (E) Hofmann Ad., Rentner
Scheuble Helm., kfm.Ang.
Waidmann Frdr., ElMont.
26 (E) Mahler Wlh., Arb.
Ritter Mina, We.
28 (E) Meinzer Wlh., Rentner
Kiefer Wlh., Arb.
Meinzer Erw., Dreher
Meinzer Helmut, Dreher
30 (E) Knobloch Gust., städt.Arb.
Hellmann Alois, Kraftf. ⊶ 50711
Hellmann Kurt, Kraftf.

Nr. Linke Seite

32 (E) Siegel Maria, We. ⊶ 50667
Hahn Hrm., Kraftfahrer
Reinmüller Mina, Frau
Siegel Heinz, Kraftf.

+ Struvestr. +

34 (E) Lang Rich., Zimmergesch. ⊶ 52159 (Büro)
Bock Lorenz, WerkM.
Danzer Hans, Dipl.Ing.
König Frdr., El.Installation

+ Pionierstr. +

Schultheißenstraße

(Knielingen)
Stadtplan F 7

Linke Seite

+ Eggensteiner Str. +

1 (E) Heim Jak., Arb.
Beyer Karl, Heizer
Hambuch Gertr., Frau
Heim Alfr., Maler
Komm Hch., Feinmechaniker
Lauer Chr., We.
3 (E) Bechtold Karoline, We.
Schubert Jos., kfm. Ang.
5 (E) Waidmann Emma, We.
Waidmann Rolf, kfm.Ang.
7 (E) Vollmer Ad., Rentner
Steinke Hel., We.,
Vogel Karolina, We.
Volkmer Paul, Schloss.
9 (E) Rußweiler Emil, Rentner
Brenner Eug., Feldhüter
Schmitt Hch., Hafenarbeiter
Schmitt Kath., We.
11 (E) Bechtold Frdr., Schreiner
Meinzer Alwin, Buchdrucker
13 (E) Hauck Ad., Kraftfahrer
Crocoll Günther, kfm.Ang.
15 (E) Waidele Lina, We.
Zimmermann Renate, Frau
17 (E) *Füg Wlh., HausM., Eggensteiner Str. 1
Morast Karl-Heinz, Schuhmacher
Wohlgemuth Otto, Dreher
19 (E) Hagenbucher Karl, SchreinerM.
Holzwarth Karl, Rundfunk-MechM.
21 (E) Müller Max, städt.Arb.
Crocoll Rich., Maler
Hauk Lydia, We.
Nerger Horst, Lagerist
23 (E) Meinzer Emil, Arbeiter
Bechtold Erich, Friseur
Funk Karl, WiegeM.
Czerwinski Ant., Schneider
Meinzer Elise, We.
25 (E) Konstandin Ldw., Rentner
König Ad., Kraftfahrer
Konstandin Kurt, Maler
Pusch Helm., Maurer
Schneider Ewald, Arbeiter
27 (E) Frei Luise, We.
Bechtold Frdr., Arb.
Frei Kurt, Schlosser
Schmidt Paula, We.
Wisnewski Herb., Baugesch.
29 (E) Eckstein Frdr., Fahrzeugstellmacher
Frei Berta, Frau
Kleinsorge Anna, We.
Merz Sofie, Frau
Schmitt Ernst, Heilpraktiker

+ Schulstr. +

Rechte Seite

+ Eggensteiner Str. +

2 (E) Bechtold Wlh., Rentn.
Lang Kurt, Revisor
Zwally Irma, We.
4 (E) *Walter Karl, Duttweiler/Pfalz
Horzel Hrm., Maler- u. LackierM. (Hvw.)
zur Nieden Gerh., Kraftf.

Nr. Rechte Seite

6 (E) Meinzer Aug., Baugesch. ⊶ 53249
Günter Hugo, Oberfräser
Schaumburg Willi, Maler
8 (E) Lewendowicz Ad., BehAng.
Linder Bruno, kfm.Ang.
Stocker Herb., kfm.Ang.
10 Fällt aus
12 (E) Gros Fritz, MalerGesch. ⊶ 53200
Krause Ursula, Frau
Mohr Paul, Amtm. aD.
Morlock Berthold, PAng.
14 (E) Hauck Rudi, SparkAng.
16 (E) Wüst Emil, Buchh.
Helbig Ernst, Schreiner
18 (E) Ermel Ad., Amtmann
20 (E) Heinz Wlh., Kraftf.
Heinz Th., Musiker
22 (E) Kiefer Wlh., Dreher
Wörnert Ed., Rang.
Wörnert Sofie, Frau
24 (E) Hauck Lina, Frau
Hauck Wlh. jun., Blechner
26 (E) Funk Karl, Eisendreher
Funk Bruno, Maler
Rothfuß Erw., PolM.

+ Schulstr. +

Schumannstraße

Stadtplan H 9
Zwisch. Brahmsstr. u. Bachstr
Robert Schumann, Komponist, geb. 1810, gest. 1856

Linke Seite

+ Brahmsstr. +

1 (E) *Kathol. Stiftungsverwaltung, Freiburg (Hvw.: Th. Pütz, Durlacher Allee 48)
Fuller Eug., kfm. Ang. ⊶ 52068
Glancz Ther., Frau
Heyer Hildegard, Frau
Höllstin Rob., Kfm. ⊶ 51179
Lieb Erhard, Dipl.Ing.
Mayer Alfr., Kfm
Mayer Cläre, Bibliothekarin
Michel Käthe, We.
Nunn Carola, Priv.
Röth Frdr., Kammermusiker ⊶ 53732
Sutter Osk., Schlosser
Tubach Alice, We. ⊶ 51402
Tullius Christine, We.
Tullius Luise, HLehrerin
Waldmann Stephanie, We.
3 (E) *Karlsr. Lebensversich. AG., FriedrichSchollPlatz
Bauer Maria, We.
Kast Hch., Sachverst.
Kohlmann Rich., StudRat
Ruhmann Hrm., Rentn.
Scheuerpflug Erika, We. ⊶ 53362
Will Jos., HdlsVertr. ⊶ 53835
5 (E) *Höllig Emma, Erben
Hamann Karl, SchlosserM.
Hasenkopf Jos., Glasbläser
Hofmann Hrm., OLGRat
Läule Paul, DiplKfm., OStudienrat
Santelmann Dr. Theodor, OArzt
Wagner Arm., Metallschleifer
7 (E) Ronecker Wlh., BäckerM.
Becker Toni, We.
Böhm Adolf, OBuchh. ⊶ 52052
Czerni Rupertine, We.
Heger Rud., Buchh.
Hunsinger Gust. Ad., Prok., ⊶ 50000
Janda Frz., Schneider
Meyer Hrm., DiplKfm.
Sefic Liselotte, Frau
Skarupa Otti, We. ⊶ 53312
Westhäusler Elsa, BehAng.

BAUGELD zu 4½% und hohe Steuerersparnis oder jährl. 25 bis 35% Wohnungsbau-Prämie. Guthabenzins 2½%
BADENIA BAUSPARKASSE KARLSRUHE 25 JAHRE
TELEFON 27318

BLB BADISCHE LANDESBIBLIOTHEK
Baden-Württemberg

KUNDENDIENST Trumpf TEL. 28822

Nr. Linke Seite

9 (E) Pfeifer Arth., Archit. ⊶ 51232
Daniel Dr. Karl W. O., Facharzt, ⊶ 50669
Eckert Gernot, Kfm. ⊶ 51541
Fischer Aug., DiplKfm. ⊶ 50292
Krug Albertine, We. ⊶ 50292
Pfeifer & Großmann u. Kuno Wilderer, ArchitBüro ⊶ 51232
Pfeifer Martha, We.
Scherrer Philippine, Ang.
Treibmann Dr. Fritz, Volkswirt ⊶ 50669

11 (E) *Unterl. Ev. Kirchenfonds, Abt. Karlsruhe, Blumenstr. 1
Bender Dr. Karl, OKirchenrat iR. ⊶ 53380
Fehlinger Karl, Lehrer
Gebhard Heinz, MaschBauing.
Koppenhöfer Christina, We.
Küpferle Anneliese, Frau
Mayer Eug., Filmvorf.
Peters Irene, Frau
Siemoneit Hans-Rud., Musikwart
Teichmann Elisab., OSchullehrn.
Weber Franziska, We.
Wehrstedt Berta, We.
Weizenegger Klara, Pflegerin
Zendel Alfr., Ang.
Zürn Geschw., Ang.

+ Bachstr. +

Rechte Seite

+ Brahmsstr. +

2—4 (E) *Bindschädel Berta, Klosestr. 1
Daubenberger Ldw., Zollsekr.
Görig Dr. Alois, techn.OrgLtr.
Koch Matth., Zollinsp.
Kolbenschlag Berta, We.
Kuhn Dr. Albin, OStaatsanw. ⊶ 53816
Maul Hans, Zollinsp. ⊶ 51145
Sack Alise, Frau
Weißhaar Erich, VDirektor ⊶ 50868

6 (E) *Tiebert Hrm., Isny/Allgäu

Haus verwaltet: Firma
Rudolf Spitz
Hausverwaltungen
Immobilien
Schillerstraße 27 ⊶ 23428

Bernards Emma, Frau
Frank Gertraud, Frau
Gerth Hans, Kfm.
Honecker Eugen, Presser
Michal Joh., Schleifer
Ochs Gertr., We.
Rau Erich, KfzMechM.
Schäfer Wlh., Rentner
Stauch Hilda, We. ⊶ 53292
Ungerer Annerose, HLehrn.
Ungerer Dr. Emil, Prof. ⊶ 52128

8 (E) Stehle Dr. Osk., Facharzt ⊶ 50107
Brannath Hub., Rentn.
Husser Wrn., Schauspieler
Stehle Amelie, Frau
Thomas Anna, We.

10 (E) *Schowingen Baron v., Oppenau
Barenthien Amanda, We.
Barenthien Rich., SchwimmM.
Duffner Anna, We.
Kuhn Dorothea, We.
Nold Berta, We. (Hvw.)
Voss Karl, Kfm.
Würth Hermine, Frau

+ Bachstr. +

Schwalbenweg

Stadtplan J 13, Nr. 39
Zieht hinter der Karl-Wilhelm-Schule entlang von der LudwigWilhelmStr. zur KarlWilhelmStr.
(Nicht bebaut)

Schwanenstraße

Stadtplan J 12
Beginnt an der Markgrafenstr. bei Nr. 29 und endet an der Kronenstr. bei Nr. 54
Benannt nach dem Gasthaus zum Schwanen.

Nr. Linke Seite

+ Markgrafenstr. +

1 (E) Ruhland Frz., Arbeiter
Blatterspiel Bertha, We.
Blatterspiel Gerh., Arb.
Blatterspiel Hch., Bürstenm.
Eckhardt Joh., Rentner
Fleckenstein Frdr., Schlosser
Hof Jos., Arb.
Lang Emil, Schreiner
Wagner Franz, Arbeiter
Wagner Franziska, We.
Weisser Hrm., RundfMech.

3 (E) Mültin Gg., Privat
Ciescholka Gg., städt. Arb.
Ciescholka Gerh., städt. Arb.
Mültin Arth., städt.Arb.
Mültin Karl A., Rohprodukte

5 (E) *Schwarz Paula, Frau
Zerstört

7 (E) *Brauerei Schrempp-Printz
Zerstört

9 (E) *Brauerei Schrempp-Printz
Zerstört

11 (E) *Leuschner Rich., MetzgerM.
Zerstört

13 (E) wie Nr. 11
Zerstört

15 (E) *Homburger N.
Zerstört

17 (E) *Leppert Alb., Schillerstr. 9
u. andere
Altenau Hans, Rentn.
Jörg Ldw., Rentn.
Leppert Rosa, Frau
Mummert Hilda, We.
Pill Michael, Arbeiter
Prinz Frz., Arb.
Wiedmann Hans, NähmMont.

19 (E) *Stadt Karlsruhe
Zerstört

21 Zerstört

23 (E) *Stadt Karlsruhe
Zerstört

25 (E) *Stadt Karlsruhe
Zerstört

27 (E) *Bitsch Wlh., Kronenstr.54
Huber Rosa, Frau

+ Kronenstr. +

Rechte Seite

+ Markgrafenstr. +

2/4 Zählt zu Adlerstr. 29

6 (E) *Stadt Karlsruhe (Hvw.: Städt. Hochbauamt Karlsruhe)
Reese Hch., Mechan.

8—16 (E) *Stadt Karlsruhe (Lagerplatz)

18 (E) *Heil Gust. Ad., TüncherM.
Zerstört

20 (E) *Stadt Karlsruhe
Zerstört

22 (E) *Stadt Karlsruhe
Schleicher Elsa, We.

24 (E) *Bossler Meta, Steinstr. 10
Glaner Kath., We.
Hanselmann Hutfabrik (Werkst.)
Kassel Wlh., Arb.
Kölmel Brigitte, We.
Kölmel Frieda, Frau
Kubach Willi, Glasschleif.
Müller Marie, We.
Weiß Ida, We.

Nr. Rechte Seite

26 (E) *Kammerer Rosa, Offenburg, Gaswerkstr.

Haus verwaltet:
Wurm & Co.
Fachgeschäft für Immobilien
Erbprinzenstraße 33 ⊶ 25620

Fettig Wlh., Rentn.
Gerhart Emma, LebensmGesch.
Gerhart Josef Kfm.
Grenz Gottfr., Rentner
Kern Frz., Mechaniker
Keßler Rosine, Frau
Mattmüller Horst, Kraftf.
Mündörfer Hrm., Arbeiter
Riffel Toni, We.
Schmidt Emma, We.
Straub Kreszentia, We.
Werstein Anna, Frau
Werstein Oskar, Arbeiter

28 (E) *Lang Hilda, B-Baden
Damm Ldw., Bäcker
Ott Hch., Packer
Weißinger Wlh., ElMech.

30 (E) *Brauerei Fels, Kriegsstr. 115
Biedermann Karl, Kfm.
Dworzak Fred, HdlsVertr.
Hasel Wlh., Rentner
Kunz Anna, Frau
Schleicher Hch., Gerüstbauer
Sommer Luise, We.

32 (E) *Ganz Frdr., Fritschlachweg
Henninger Eduard, Beifahrer
Kundrus Ernst, Kraftfahrer
Kundrus Wolfg., kfm.Ang.
Schmitt Wlh., Kellner
Strobel Gertr., Frau
Walter Kurt, Kellner
Zöller Erich, Dachdecker

34 (E) *Neumann Eugen, Erben
Brunner Aug., Rentn.
Brunner Eug., LagerM.
Buschbacher Eva, Frau
Karch Karl, Metzger
Krotz Anna, We.
Kühn Willi, Automech.
Lang Pet., Rentn.
Raber Rich., Schloss. (Hvw.)
Rühlmann Jak., Rentner
Schüle Karl, MaschArb.
Schwarz Franz, Arbeiter
Siegel Melanie, We.
Vonier Jos., Arb.
Zimmerer Wlh., Maler

36 (E) *Brauerei Fr. Hoepfner
Eisel Hch., Arb.
Ganz Brunhilde, Frau
Gollnau Horst, Arbeiter
Köhler Gg., Kraftf.
Köhler Jak., Rentner
Müller Anna, Frau
Treutle Wlh., Schlosser
Weidemann Stefan, StbSchaffn.
Weiffert Wlh., Gerüstbauer

+ Kronenstr. +

Schwarzwaldstraße

Stadtplan K 11
Beginnt an der Gutschstraße östlich der BeiertheimerAllee, und zieht parallel nach Süden bis zur Ebertstr.
(rechts nur Anlagen)

+ Bahnhofstr. +
+ Gutschstr. +

1—7 Fallen aus

8 (E) *Stober Emil, Erben (Hvw.: Baugesch. Stober, RüppurrerStr. 13)
Stober Frida, We. ⊶ 32007
Stober Wrn., Architekt ⊶ 32007

9 (E) Schöpf Jul., GeschInh. ⊶ 31459
Floeth Klara, Frau
Hilgers Robert, Architekt ⊶ 30775
Kistner Emma, We.

Nr.

10 (E) Ziegler Elsa, Frau
Engler Ernst, Ing.
Kautt Ldw., kfm.Ltr.

11 (E) Veith Ldw., MetzgerM. u. Frau ⊶ 24415
Kalbe Hans H., Rechtsanw., (Wohn.)
Riedel H., ArchitBüro ⊶ 32347
Schradin Irene, Frau ⊶ 32347

12 (E) Verband bad. Sägewerke eV. ⊶ ✱ 31195
Busch Dr. Rich., Bundesrichter u. UnivProf.
Diebold Eug., Oberstlt. aD.
Pfefferle Wlh., Autoschloss.

13 (E) *Vogel Irene, Dortmund u. *Kartenbeck, Anneliese, Dortmund
Blumenthal Dr. Willi, Volkswirt ⊶ 30149
Bracher Karl, Dir. ⊶ 22911 (Hvw.)
Eßwein Emma, We. ⊶ 31626
Restle Wlh., StudAss.
Rothenhöfer Käte, BehAng.
Trautwein Edith, We.

14 (E) Mannheimer Else, We., GeschInhn. ⊶ 30228
Mannheimer Fritz, Textilgroßhdlg. ⊶ 30228
Weis Ida, Konrektorin

15 (E) Danger Paul, GeschInh.

16 (E) Erb Wlt., GeschInh.
Fix Gust., KrimOKomm.
Hönerloh-Rees Ingeb., Prokuristin ⊶ 31566
Rees Eug., Geschf. ⊶ 31566
Schreiber Charl., Frau

17 (E) *Karlsruher Lebensvers. AG., FriedrichScholIPlatz
Grevemeyer Ernst, Dir. ⊶ 30091
Schneider Elisab., GeschTeilhn.
Schneider Rob., Kfm.
Herdle Helm., Kraftf.

18 (E) Haitz Kurt, El.Ing. ⊶ 30856
Beier Alice, We. ⊶ 32305
Rieber Hellm., Journalist

19 (E) Pilger Ida, We. ⊶ 31088
Herrmann Hans, Prof.
Lienhard Alb., Direktor ⊶ 32188

20 (E) Fischer H., Baugesch. ⊶ 32088
Heuer KG., Ölfeuerungen
Rupp Lina, städt. Ang.
Winnewisser Dr. Karl-Ldw., SparkDir.

21 (E) *Karlsruher Lebensvers. AG., FriedrichScholIPlatz
Barow Dr. Peter, DiplMathem.
Pfeifer Dr. Wlh., AbtDir. ⊶ 30211
Schladitz Frdr. Karl, VKfm. ⊶ 31239

22 (E) *Fränkle Karl, Apoth., Kandern, Schwarzw. (Hvw.: Wald. Kern, Daxlander Str. 75)
Kübler Frz. Jos., Generalvertrieb u. Agentur (Lebensm.) ⊶ 32516
Schmidt Helm., Kunstmaler, WissenschGraphol. ⊶ 31003
Voß Gert, Werbeltr. ⊶ 31091

+ Schnetzlerstr. +

23 Fällt aus

Eigentümer Nr. 24—29: Süddeutsche Wohnungsbauges. mbH., Klosestr. 42 (Hvw.: Wolfg. Scheidler, Klosestr. 42)

24 Braun Ilse, Frau
Hertel Anneliese, StudRefrn.
Hertel Dr. Karl, Bundesricht. iR.
Hildenbrand Emma, We.
Hoppe Ilse, We.
Lang-Hinrichsen Prof. Dr. Dietrich, Bundesrichter

Wilhelm Müller
BÜRO-EINRICHTUNGEN
Karlstraße 34
General-Vertretungen
Fernruf 27080
Büromaschinen

BLB BADISCHE LANDESBIBLIOTHEK
Baden-Württemberg

BAHM & BASSLER
Karlsruhe, Moltkestr. 1, Lager: Zimmerstr. 3, Ruf 27455
Durch Heilbrunnen u. Obstsäfte gesund!
Apfelsaft, Johannisbeersaft, schw. u. rot
Traubensaft weiß u. rot, Orangeadegetränke

Nr.

Lindenmaier Dr. Fritz, Prof., Bundesrichter ⇨ 30704
Schmidt Luise, We.
Schmidt Paul, ArchitBüro ⇨ 30443
Schuckmann C. E. v., Prok. ⇨ 32275
Werner Elfr., Sekrn.
Werner Marta, We.
25 Dannhauser Anna, Prok. ⇨ 30341
Fetscher Wlt., Dipl.Ing.
Geschwindner Kath., We.
Groß Dr. Alfr., Senatspräs. iR. ⇨ 31970
Hahn Hdw., We.
Kehrer Alb., Dipl.Ing., Archit. ⇨ 31309
Knauss Liselotte, We.
Kreiner Elisab., We. ⇨ 30107
Landesverb. Bad. Haus- u. Grundbes.-Verein eV., ⇨ 31500
Müller Wilhelmine We., ⇨ 31710
Rösen Dieter, BkKfm.
Rösen Frieda, We.
26 Bender Wlh., HdlgsBevollm. ⇨ 32192
Fechner Hildegard, Frau
Herdlitschka Maria, We.
Herdlitschka Rud., Kraftf.
Keidel Gg., Assess. jur. ⇨ 31014
Krabbe Art., MaschSetzer
Lissak Clemens, Rentner
Lissak Gg., Portier
Nickles Hch., HdlsVertr. ⇨ 31746
Nickles Karol., BbOSekrn. aD.
Nickles Wilhelmine, We.
Schneider Julia, GeschInhn. ⇨ 30822
Schott Claus, Student
Schott Dr. Emil, VerwGerDir.
Sobanski Lieselotte, Malerin
Sorg Hans K., HdlsVertr. ⇨ 30089
Steiner Ad., HdlsVertr. ⇨ 32176
27 Bock Martha, We.
Cousin Karl, AbtLtr. ⇨ 31883
Hosfeld Johanna, We.
Kersten Käte, We.
Leutz Dr. Ed., RegDir. ⇨ 30512
Richter Dr. Gerh., Arzt
Saam Dr. Günth., OStaatsanw.
Schnellbach Karl, FilDir. ⇨ 32326
Schnellbach Rolf, VAgentur
Schöchle Jul., Arbeitsvermittler
Schultes Dr. Th., Direktor
Weber Josefine, Fachschullehrn.
Weber Kreszentia, We.
28 Grüter Dr. Hans, Zahnarzt ⇨ 31948
Gut Hans, kfm.Ang.
Hilberg Otto, HdlsVertr. ⇨ 30552
Hußla Dr. Erich, Bundesrichter ⇨ 31671
Klenck Dr. Gerh., wissensch. Mitarbeiter ⇨ 30552
Köberlein Hilde, Frau
Lais Lilly, We.
Klenk Heddy, Hilfslehrn.
Mark Anna, Frau
Muselmann Elisab., Frau
Pölzl Sophie, HLehrn. iR.
Röll-Mozer Melly, Frau ⇨ 30000
29 Blank Else, Kammersängerin aD. ⇨ 31281
Fritzlen Johs., Registrator ⇨ 31281
Heini Rob., Geschf.
Schülter Edm., Stadtamtm. aD.

\+ Ebertstr. +

Schwetzinger Straße

(Hagsfeld)
Stadtplan F 15, 16

Nr. Linke Seite

\+ Jägerhausstr. +

1 (E) *Stadt Karlsruhe Schaltstation
3 (E) *Gierich Chr. Frdr., Landw. Zerstört
5 (E) *Vollmer Ldw., Dreher Zerstört
7 (E) Schneider Ad., LebensmGesch. ⇨ 21164
Zoberst Dr. Wrn., wiss.Mitarb.
9 (E) *Junghanns Else, SchwetzingerStr. 90
Junghanns & Co., KG., Schuhfabr. ⇨ 22553 (Lager)
11 (E) Wolf Lisette, We.
13 (E) Erb Emma, We.
15 (E) Burkhardt Christiane, Landwirtin
Burkhardt Emilie, Frau
Mikala Wlh., Gipsergesch.
Reißle Luise, We.
17 (E) Witt Rud., Rentn.
19 (E) Hemberle Emil, Packer
Helm Hch., Arb.
21 (E) Gerhardt Sgfr., städt.Arb.
23 (E) Katz Klara, We.
u. Weltle Lina, Frau
25 (E) Rausch Frdr., Bäckerei
Ruder Wlt., Kesselschmied
27 (E) Pallmer Karl, Fräser
Richter Paul, Schreiner
29 (E) Pallmer Karol., We.
31 (E) *Schucker Karl, Dreher, Hirtenweg 43
Noak Gg., Arbeiter
33 (E) Rohrer Jul., Schloss.
35 (E) Linder Wlh., PBetrAsst. aD.
Linder Rob., ElMont.
37 (E) Wolf Ad., Schlosser
Lang Ad., Schleifer
39 (E) Gohm Frdr., Pens.
39a (E) Krauß Alfr., Portier
41 (E) *Wolf Osk., Friedrichstr. 4
Auer Hch., Labor.
Schmidt Reinhard, Metzger
43 (E) Hartkorn Karl, Rentn.
Stabl Peter, Maurer
45 (E) Schmidt Karoline, We.
47 (E) Schmitt Henri, Kfm.
Gierich Hans, Zimmermann
49 (E) Höger Aug., Rektor (Frau)
Mogalle Hrm., Vorarbeiter
51 (E) Linder Willi, Kraftf.
Vogel Johanna, We.
53 (E) Knaus Wlt, Schuhmacher
Hofmann Luise, We.
Michel Karl, städt. Arb.
55 (E) Gamer Wlh., Polierer
Burger Hans, Arb.
Herzog Osk., Arb.
Körner Ldw., PBetrAsst.
57 (E) *Weber Wlh., Rentner Zerstört
59 (E) Schaarmann Ernst, Rentn.
Schaarmann Willi, VKfm.
61 (E) *Weber Chr., Jägerhausstr. 66
Ehrbrecht Hans, FriseurM.
63 (E) Linder Frdr., Rentn.
Buchleiter Frdr., Kontroll.
Gierich Ldw., Lagerarb.
Hemberle Reinh., Kraftfahrer
Murr Hch., Schneider
65 (E) Lang Karl, Rentn.
Lang Christ., Schrein.
67 (E) Raupp Fritz, Schreiner
Albecker Elsa, Frau
Dopf Alwin, Schleifer
Dreykluft Helm., Kraftf.
Holzleiter Wolfg., städt. Arb.
69 (E) Weber Ldw., Landwirt
71 (E) Wurm Frdr., PolBeamt.
73 (E) Pfettscher Karl, Dreher
Gierich Herb., Schlosser
Immer Else, Frau

Nr. Linke Seite

75 (E) *Wolf Elise, We., Erben
Ludwig Karl, Wagner
77 (E) Weber Frdr., Landw.
Bohlender Heinz, StbSchaffn.
79 (E) Kastner K., MaschSchloss.
Kastner Heinz, kfm.Ang.
81 (E) Lang Klara, We.
Gierich Heinz, MaschSchloss.
83 (E) Weber Osk., Arbeiter
Kellhofer Herb., Maler
85 (E) Ott Luise, We.
Murr Elise, We.
87 (E) Eisele Anna, We.
Eisele Wrn., kfm.Ang.
89 (E) Fischer Hrm., Zimmerm.
Weber Elise, Arbn.
Weber Toni, Frau
91 (E) Buschbach Joh., Arb.
Buschbach Hch., Arb.
Helfenbein Joh., Rentner
Pyka Lieselotte, Frau
Schlimm Lina, We.
Straßer Ldw., Bundeswehrangeh.
Tiesberger Kath., We.
93 (E) Weber Erich, Arbeiter
Hansler Herb., Buchdr.
Weber Emil, Rentn.
95 (E) Heinzerling Gust., Rentner
Waltenberger Erich, Kraftf. ⇨ 24957
97 (E) Mitschele Ldw., Rentner
Bähr Wlh., PBeamter
99 (E) Schlimm Herm., Rentner
Kreiner Erw., Packer
Kreiner Roland, Schlosser
101—115 Fallen aus
117 (E) Feßler Jak., PAsst.
Feßler Hans, Schreiner

Rechte Seite

\+ Brückenstr. +

2—4 (E) Wolf Anna, We.
Bräuer Hdw., We.
Milchzentrale Karlsruhe, Milchannahmestelle
Wolf Hugo, MaschSchlossM.
6 (E) Reeb Leopoldine, Frau
Kathari Andreas, Schuhm.
Reeb Jul., Kraftf.
8 (E) Lichner Emil, Maurer
Flick Gerh., techn.Kfm.
Folkens Wlh., Rentner
Kutscherauer Matth., MaschSchlosser
10 (E) Wurm Jul., WerkM.
Bruesewitz Rhrd., VerwAng.
Leringer Sgfr., VerwAng.
12 (E) Göpfert Wlh., Gasthaus Schwarzwaldstüble, Weingroßhdlg. ⇨ 27407
14 (E) Rothacker Elsa, We.
Rick Gertr., We.
16 (E) Lang Jul., Eisenhobl.
Lang Rudi, Mechaniker
18 (E) *Traub Elisabeth, We. Erben
Nicht bewohnt
20 (E) Evang. Kirchengemeinde Hagsfeld
Gemeindesaal
Kindergarten
Schwöbel Babette, Kinderschwester
22 (E) Schmidt Hans, MetzgerM. u. Gastw. z. Adler ⇨ 25172
Morosi Franz, Schlosser
Reinschmidt Rudi, MetzgerM.
Walter Luise, Frau
24 (E) Hörn Luise, We.
Reeb Hildegard, Frau
Rieger Wrn., Arbeiter
26 (E) Linder Hch., HausM.
Abramczyk Mielek, Arbeiter
Hemberle Ernst, Packer
Linder Juliane, We.
28 (E) *Malsch Aug., KarlsruherStr. 13
Brendel Lieschen, We.
Genz Kurt, LebensmGesch. (Fil.)
Genz Martha, We.

Nr. Rechte Seite

30 (E) Böß Rich., Sattler- u. Polstergesch. ⇨ 21897
32 (E) *Heidt Alfr., Waldeckstr. 2
Rockinger Gg., Schlosser
34 (E) Bräuer Hch., Rentn.
Bräuer Alfred, Bauschlosser
Bräuer Joh., We.
36 (E) Müller Luise, We.
Eisele Alfr., Schreiner
38 (E) Lang Frdr., Schlosser
40 (E) Gierich Ad., Landw.
42 (E) Murr Alb., BbInsp. iR. u. andere
Linder Karol., We.
44—46 Zerstört
48 (E) Gruber Ant., Bau- u. Möbelschreinerei
50 (E) Gerhardt Hrm., Arbeiter
52 (E) Reeb Else, We.
Erb Alfr., ElektroM.
54 (E) *Erb Karl, Erben
Erb Gust., kfm.Ang.
Erb Luise, We.
56 (E) Schäfer Frieda, We.
Meinzer Emil, Maler
58 (E) *Murr Anna, We., Erben
Murr Hdw., Frau
Vollmer Erw., PFacharb.
60 (E) Sattler- u. Tapezier-Genossenschaft Baden eGmbH. ⇨ 27007
Stüttchen Ruth, Formularverlag
Wagner Peter, Rentner
62 (E) Gierich Chrst., Landw.
64 (E) Gierich Elfriede, Frau
Heinzerling Mina, We.
Hofheinz Alb., Pensionär
Krusche Alfr., Schuhmacherei
Schönke Günther, Autoschloss.
Stark Siegfr., Schuhm.
66 (E) Pallmer Hugo, kfmAng.
Pallmer Gust., Rentn.
68 Fällt aus
70 (E) Ott Ella, We.
Pallmer Siegfr., Schlosser
72 (E) Reißle Bruno, Buchdrucker
Beron Josef, Arbeiter
74 (E) Wolf Rich., HLehrer
Mitschele Herb., MaschSchloss.
76 (E) Erb Otto, Stanzer
Thiem Karl, Kraftf.
78 (E) Stoll Anna, We.
Stoll Wrn., kfm.Ang.
80 (E) Hörner Heinz, kfm.Ang.
Haas Eug., ElTechn.
Strenger Christine, We.
82 (E) Wurm Karl, Bohrer
Schlimm Helm., Blechn.
84 (E) Pfannendörfer Karl, Zugführer
86 (E) *Vollmer Anna, We.
Yorckstr. 37
Ade Rosalinde, Frau
Weber Rosa, We.
Wurm Wlh., Schlosser
88 (E) Wanner Karol., We.
Fröhlich Helm., Schlosser
Graus Eug., Kassenbote
90 (E) Junghanns Hrm., Kfm. ⇨ 22553 (Frau)
Junghans & Co., Schuhfabr. ⇨ 22553
92—94 (E) Raupp Otto, Fbrkt.
Raupp & Co., Schuhfbr. ⇨ 23622
96 (E) Weber Art., Schrein.
102 (E) Roth Ernst, kfm.Ang.
Heinzmann Brunhilde, Ang.

Schwimmschulweg

Stadtplan K 8, L 7, 8
Beginnt südlich der Stadtrandsiedlung und zieht nach Südwest.
(Nicht bebaut)

BAUBEDARF G&S KARLSRUHE I.B.
Baubedarf
Karlsruhe
Karlstraße 108/112
Fernruf ✱ 28523
Fliesen-spezialgeschäft

BLB BADISCHE LANDESBIBLIOTHEK
Baden-Württemberg

DKW-Motorräder

DKW-LEEB
Karlsruhe, Amalienstr. 63/65
FERNRUF 26018

Schwindstraße

Stadtplan J 10

Zwischen Lorenz- und Steinhäuserstraße
Moritz von Schwind, Kunstmaler, geb. 1804, gest. 1871

Nr. Linke Seite

+ Lorenzstr. +

1 Fällt aus
3 (E) Richert Ernst, Kfm. ⊶ 25583
5 (E) Walder Gretel, We. ⊶ 26143 u. andere
Groch Horst, Architekt
Knauss Alb., Herst. v. Wandbelägen
Walder Hrm., Baugesellsch. ⊶ 26143

+ Steinhäuserstr. +

Rechte Seite

+ Lorenzstr. +

2 (E) *Menzer F., chemFbr. Nicht bewohnt

+ Steinhäuserstr. +

Seboldstraße

(Durlach)
Stadtplan J K 16
Beginnt an der Pfinztalstr. bei Nr. 88 u. zieht im Bogen nach Nordosten bis z. Pfinzstr.
Benannt nach der Seboldschen Maschinenfabrik und Eisengießerei

Linke Seite

+ Pfinztalstr. +

1—3 (E) Bad. Maschinenfabrik AG., Seboldwerk ⊶ * 41015
5 (E) *Höfel Hch., Bachstr. 41
Bose Arth. v., HdlsVertr.
Dolatschek Raimund, Polier
Flaxmeier Mina, Frau
Hajek Ant., BbOSekr. (Hvw.)
Hattich Luise, LebensmGesch. ⊶ 41522
Hattich Wlh., Kfm.
Kurzweil Ferd., BbSchaffn.
Lenhart Karl, ZugSchaffn.
7 (E) *Kreiter Amalie, Ittlingen, Krs. Sinsheim (Hvw.: Haus- u. Grundbes.-Verein Lessingstr. 10)
Bartsch Alfr., Arb.
Dann Wrn., Schlosser
Dettling Berta, We.
Gerstner Eug., ElMonteur
Götz Auguste, Frau
Grimm Erich, Verkaufsfahrer
Karcher Helm., Kraftf.
Klett Gust., MaschArb.
Wölfl Joh., Rentner
9 (E) Kiefer Sophie, We.
Ettrich Ernst, Schreiner
Groß Hugo, MaschSchlosser
Haag Lina, Frau
Rauschenbach Fritz, Lederfalzer
Reeb Fritz, WerkM.
Tetz Rosa, We.
Viertel Frdr., Ang.
11 (E) *Bad. Maschinenfbr. AG., Seboldwerk, Seboldstr. 1-3 (Hvw.: Eug. Wanner KarlsruherAllee 13)
Rauschenbach Herb., Horizontalbohrer
Rittershofer Rosa, We.
13 (E) u. Hvw. wie Nr. 11
Döffinger Emilie, We.
Döffinger Heinz, Bodenleger
Herrmann Erich, Arbeiter
Jenker Margar., We.
Lenz Ilse, Frau
Sand Emil, Heizer
Schmidt Ldw., Blechner
15 (E) Albert Max, Dreher
Brurein Hans-Ernst, Archit.
Hilz Kurt, Modellschreiner
Petermann Ldw., Arb.

+ Lederstr. +

Nr. Linke Seite

17 (E) *Meier Aug., Schlosser Zerstört
19 Fällt aus
21/25 (E) *May Anna, Haldenwangstr. 6
27-31 (E) *Berendsen K. & Co., Pfinzstr. 87/91
Druckrohr GmbH., Armaturen ⊶ 42513
Leuze Hans, IngBüro ⊶ 42513
Schaber H., Helfer in Steuers. ⊶ 42071
33 (E) Gayer Emil sen., BehAng. aD.
Gayer Emil jun., BehAng.
Kurzenhäuser Wlh., Schlosser
Schneider Alb., Rentn.

+ Pfinzstr. +

Rechte Seite

+ Pfinztalstr. +

2 (E) Weißlang Julie, We.
Farr Jak., Buchh.
Griener Sgfr. sen., GeschInh.
Harlacher Alwin, ElMech.
Harlacher Luise, We.
Huber Wlh., Gerber
Koch Otto, HeizMont.
Wituschek Gertr., Frau
4 (E) Evang. Gemeinschaft Kapelle
6 (E) *Blum Frieda, Dürrbachstr. 20
Bad. Bürstenfbr. M. Weis & Co. ⊶ 41356
Bärmann Rud., Ing.
Blum Wlt., Bierverlag ⊶ 41425
Hover Josef, Zuschneider
Klaus Amalie, Frau
Kobold Luise, We.
Matthes Reinhold, Rentner
Meier Bruno, PolWachtM.
Meier Maria, Frau
Schönberger Robert, Schreiner
Schönberger Toni, GeschInhn.
Schramm Antonia, We.
Weisbrod Gerh., PFacharb.
Wondraschek Jak., Maurer
8 (E) Maier Johs., Arbeiter
Baum Rob., kfm.Ang.
Demel Frz., Schlosser
Giesler Frieda, PFacharb.
Hof Kurt, Maler
Kiesewetter Herb., Buchh.
Killer Kurt, Schlosser
Neubauer Alois, OZugf. iR.
Schneider Elise, Frau
Sebastian Christa, Frau
Triebel Elisab., We.
Walter Gerda, Frau
10 Zerstört
12 (E) *Kaiser Wlt., K'he. Zerstört
14 (E) Krebs Ernst, Ing. (Hvw.: Haus- u. Grundbesitzerverein, Lessingstr. 10)
Maier Ldw., Eisendreher
Maier Karol, DSchneiderei
Pfeiffer Rich., Dreher
Schmidt Anna, We.
Tröndle Emil, Buchh.
Urbaschek Frz., Schuhm.
Weiler Karl, Ang.
Wölfl Frz., Buchh.
16 (E) Schucker Luise, We.
Beger Anna, We.
Dänzer Fritz, Metzger
Fischer Anna, We.
Fritzsche Frdr., WerkzSchl.
Garrecht Luise, Frau
Garrecht Rosa, BkBeamtin
Kern Frdr., Schlosser
18 (E) *Diefenbacher Gebr., Löwenbrauerei Philippsburg
Herzer Elise, Frau
Sanz Juan, Gaststätte Stadt Madrid ⊶ 41782 (Hvw.)
Studer Wlh., Bauarb.
Tabery Ed., Schneider
Tabery Willib., Pens.
Winteroll Karl, Galvaniseur
Zebisch Kurt, PolBeamter

Nr. Rechte Seite

20 (E) *Hemberger Val., Killisfeldstr. 5
Ehemann Elisab., Frau
Grimm Anna, We.
Hilz Karl, Arb.
Hübl Anna, Frau
Ludwig Hrm., MaschArbeiter
Steinbauer Mich., Arbeiter
Studer Erwin, StbWagenführer
Wachl Magdalena, We.
Wachl Vinzenz, SchuhmachM.
22 (E) *Schlegel Sophie, Görresstr. 2
Eberle Emil, Kanzleisekr.
Ostermeyer Frdr., städt.Arb.
Ostermeyer Reinh., FilLtr.
Rudhart Fritz, MaschSchlosser
24 (E) Helf Adam, Rentn.
Bako Joh., Schlosser
Dann Klara, We.
Liede Otto, Arbeiter
26 (E) Haßlinger Karol., We.
Kurz Karl, PolBeamter iR.
Schmieg Frz., LagerM.
28 (E) Wirth Rich., Maschinist
Simon Frz., Bäcker
Steinbrunn Fritz, techn.Zeichner

+ Lederstr. +

30 (E) Schwarz Leop., SchreinM. (Lagerplatz)
32 (E) *Stadt Karlsruhe (Ökonomiegebäude)
34 (E) *Egerle Martha, Bienleinstorstr. 41
Lenzinger Max, Blechnerei u. Install. ⊶ 41805 (Werkst.)
36 (E) Schmidt Mich., Arbeiter
Doll Rolf, Schreiner
Kratz Hch., Schlosser
Schultheis Elisab., Hdlrn.
38 (E) *Veith Willi, Erben, Arnold Mina, We.
Heck Ldw., Rentner
Hofferberth Otto, PFacharb. (Hvw.)
Krizan Ernst, Arbeiter
La Cascio Irene, Frau

+ Pfinzstr. +

Sedanstraße

Stadtplan H 8

Beginnt an der Rheinstr. zwischen Nr. 34 und 36 und endet an der Marktstr. bei Nr. 20.
Sedan, französ. Stadt an der Maas. Bekannt aus dem Krieg 1870/71

Linke Seite

+ Rheinstr. +

1—3 Fallen aus
5 (E) Meinzer August, Priv.
Meinzer Herb., Fahrschule ⊶ 53078
Schreiner Gg., GeschInh.
7 (E) Wessbecher Alban, Rentn.
Wessbecher Alban, Inh.: Gg. Schreiner, Bauunternehmung ⊶ 51475
9 (E) *Dörrfuß Marie, Erben
Dörrfuß Fritz, Arb.
Riedler Joh., Gipser
11 (E) *Stoltz, Erben

Haus verwaltet:
Adolf Reimann
Immobilien- und Hypotheken-Makler
Haus- und Grundstücksverwalter
Mozartstraße 5 ⊶ 28880

Bayer & Müller, Fabrik f. Bürobedarf ⊶ 51274
Bayer Paula, Frau
Eberhardt Karl, ElMont.
Gehrung Willy, Kanzleiasst.
Groß Karl, Lithograph
Hessel Paul, Kunstmaler u. Bühnenbildner

Nr. Linke Seite

Kasper Paula, We.
Lutz Amalie, We.
Stoltz Aug., VerwOSkr. iR.
Zöller Hermann, Dreher
13 (E) Busch Marie, We.
Kreutzahler Erich, BehAng.
Längin Eugen, Röster
Wöntz Frdr., Privat (Hvw.)
15 (E) Dietrich Dr. Hans, Dipl.-Chemiker, Herst. v. Ringmatrizen f. zahnärztl. Bed.

+ Marktstr. +

Rechte Seite

+ Rheinstr. +

2 Fällt aus
4 (E) *Dreikluft Luise, Frau Zerstört
6 (E) *Behr Oswald u. Elisabeth, (Lager)
8 (E) *Gablenz Hrm., Geibelstr. 40
Wolff Ernst, Arbeiter
8a (E) Seith Emil, Zugf.
Bartels Elise, Frau
Otteny Kurt, Kraftf.
Schaub Frz., StbOWagf.
Weiß Paula, Rentnerin
Hinterhaus
Butz Thea, Frau
Klaiber Karl, Eisendreher
10 (E) *Linder Johanna, We., Erben
Thome Mart., Rentner
12 (E) Engel Hch., Glaserei u. Schreinerei ⊶ 51264
Eberschwein Elsa, Frau
Engel Hch., GlaserM.
Flegel Emil, Rentner
Gnatzy Vinz., VGenVertr.
Klemann Ad., BetrLtr.
Tanner Fritz, BehAng.
14 (E) Dreikluft Rob., Modellbauer
Droll Otto, Kfm.
Henn Peter, Kürschner
16—18 (E) *Kocher Erben
Kies Wlh., Landwirt (Hvw.)
Kocher Frieda, Verkäufn.
Kocher Lina, Frau
20 (E) *Ev. Zentralpfarrkasse, Blumenstr. 1
Ev. Pfarramt der Karl-Friedrich-Pfarrei ⊶ 51552
Schuchmann Heinz, Pfarrer

+ Marktstr. +

Seewiesenäcker

siehe Gewann

Seewiesenstraße

(Rüppurr)
Stadtplan M 11, 12

Die Durlacher Markgrafen hatten hier einst zu Jagdzwecken einen See anlegen lassen
(Nicht bebaut)

Seldeneckstraße

(Mühlburg)
Stadtplan H 8, 9

Führt durch das ehem. Stammgut der Freiherrn v. Seldeneck. Zieht von der Blücherstr. bis zur Hardtstr. nördl. der ehemaligen Maxaubahn
(Einseitig bebaut)

+ Blücherstr. +

+ Kriemhildenstr. +

1 u. 2 Fallen aus
3 (E) Groos Hans Bogislav, Kunstmaler u. Gebrauchsgraphiker ⊶ 50739
Koberski Rose, Fachlehrn. iR.
Wolfinger Sofie, Fachlehrn.
4 (E) Isenecker Frdr., HGeschf. ⊶ 50267
Boess Otto, Kfm.
Lamprecht Lina, Frau

MATHÄUS VOGEL
HIRSCHSTRASSE 44
Ruf: Sammel-Nr. 22411

AUTOVERMIETUNG mit Fahrer
Stadt-, Fern-, Hochzeit- u. Beerdigungsfahrten
mit 180er bis 300er Mercedes

BLB BADISCHE LANDESBIBLIOTHEK
Baden-Württemberg

Gebr. Kolb *Schreinerei / Glaserei* Gegr. 1872
Bachstraße 43 Fernruf 52221/22

Nr.
5 (E) Rudolph Gunther, Geschf. ⊶ 51286
6 (E) *Junker & Ruh AG., Junker-&-Ruh-Str. 1
Büche Alfr., Kaufmann
Ruh Dr. Ferd., Fabrikdir. iR. ⊶ 51105
Ruh Dr. Heinz, kfm.Ang. ⊶ 51105
7 (E) Kleiber Wlh., Kfm. ⊶ 52754
8 (E) Winkelstroeter C., Frau ⊶ 51352
Henneka Ant., Bundesrichter
Metz Hildegard, Ang.
Nordbad. Jägervereinigung, Kreisverein Karlsruhe ⊶ 51352
Rieth Luise, We.
Winkelstroeter Dr. Claus, Facharzt für innere Krankheiten ⊶ 51352
9/10 Fallen aus
+ Guntherstr. +
11 (E) Krüger Rich., Ing.
Knoll Fritz, Rentner
Neider Hch., Jurist
Wolf Werner, ElMech.
12 (E) Müller Otto, Prok. ⊶ 51253
Lange Herb., OIng. ⊶ 52010
Streule Lina, We.
13 Fällt aus
+ Hagenstr. +
14 (E) *GEWAG, Gemeinn. Wohnungsbau AG., Alberichstr. 5
Albrecht Paul, Präsident der Postverwaltung aD.
Bloemer Theresia, RegOSekrn.
Bürger Bernh., BezDir.
Grünwald Sofie, We.
Kiefer Rob., Kammersänger ⊶ 50417
Schuhmacher Karl, Geschf.
Ulrich Wrn., PBetrAsst.
15 (E) wie Nr. 14
Bolch Hch., Amtsrat ⊶ 53143
Hoßfeld Alex, TapezM.
Lautenschläger Rich., FilDir. ⊶ 24313
Scherer Dr. Erich, AssArzt ⊶ 51200
Wolff Brnh., Bundesverfass.-Richter aD. ⊶ 53032
Zeisberg Herbert, Amtsrat
+ Felix-Mottl-Str. +
16 (E) *Hoffmann Lina, Erbengemeinschaft
Hablitzel Dieter, VersVertr.
Hablitzel Franziska, We. ⊶ 50555
Mayer Ursula, DiphPhysikn.
Rüssel Jul., OPSekr. ⊶ 50655
Wagner Erich, PolBeamter
Weisse Raimund, Dipl.Ing., Übersetzer (Hvw.) ⊶ 50808
17 (E) u. Hvw.: wie Nr. 16
Albiez Fritz, VKfm. ⊶ 51236
Bast Emma, We.
Dimpfel Karl, Mechaniker
Dukeshire Melitta, Frau
Mautz Lydia, Ang.
Schweickert Alb., HeizMont.
19-33 Fallen aus
+ Tristanstr. +
+ Tannhäuserstr. +
35 (E) *GEWAG, Gemeinn. Wohnungsbau AG., Alberichstr. 5
Baumgartner Ant., PSchaffn.
Chromik Hch., PFacharb.
Diehl Helm., PAsst.
Günter Erich, PSchaffn.
Hamminger Elisab., PAsstn.
Hocher Wlh., Malergesch. ⊶ 53795
Hübl Alois, PBeamter iR.
Kiefer Rudi, PFacharb.
Ries Hans, KfzHandw.
Schlobach Kurt, PInsp.
Schröder Karl-Frdr., PFacharb.
+ Lohengrinstr. +
+ Hardtstr. +

Seminarstraße

Stadtplan H 11
Zwischen Moltke- und Stephanienstr.

Nr. Linke Seite
+ Moltkestr. +
1 (E) wie Nr. 3
Zerstört
3 (E) *Kloster Zoffingen, Konstanz
(Hvw.: Maria Regina Mayer, Moltkestr. 7)
Dominikanerschule ⊶ 20121 App. 319
Volksschule
King Meta, We.
Klose Oskar, HausM.
5 (E) wie Nr. 3
St. Dominikus, priv. Mädchengymnasium ⊶ 23326
+ Bismarckstr. +
7 Fällt aus
9 (E) *Holzmann, Erben
Diemer Karl v., Dipl.Ing., Studienrat
Fliedner Gertrud, We.
Krebs Ludwig, Studienrat
Müll Rosine, We.
Reichert Ph., Rentner
11 (E) *Hecht Dr. Mor., ORegRat, Bad Dürrheim
Bickel Wlh., Expedient (Hvw.)
Feuchtmüller Frdr., Journalist ⊶ 22687
Genth Pauline, We.
Lutz Otto, Koch
Wenzel Maria, Frau
13 (E) Schuhmann Wlt., Konrektor
Drude Paul, DiplOpt., ⊶ 25690
Gachot Erika, DiplHdlsLehrn.
Schäfer Karl, WagenM.
+ Stephanienstr. +

Rechte Seite
+ Moltkestr. +
+ Bismarckstr. +
2 (E) *Gräff Dr. Hellm., München, Nederlingerstr. 6
Zerstört
4 (E) *Grauli Frdr., SchuhmM
Viktoriastr. 1
Adamczewski Karl-Heinz, KfzHandw.
Berger Elisab., Frau
Berger Elisab., Lehrn.
Rätz Wrn., Ang.
Retsch W., BackwVerk. ⊶ 24625
Rogalla Gertraud, We.
Seiter Paula, Frau
Treibmann Günth., Kfm.
6 (E) *Blicker & Wolf, Eggenstein
Bornhäusser Ldw., kfm.Ang.
Diehl Dr. Irmg., Zahnärztin ⊶ 24840
Diehl Wlt., Ang. (Hvw.)
Grimm Joh., VAng.
Hinkel Gisela, StudRätin.
Moses Emma, VerwAng.
Pichler Gisela, Lehrn.
8 (E) Kopf Ed., Archit.
Böhringer Aug., Rektor iR.
Gutmann Charlotte, We.
Homberg Magda, VerwAng.
Peterka Gerh., Kfm.
Zimmermann Arnold, BkKfm.
10 (E) Rößler Fritz, Dipl.Ing., ArchitBüro ⊶ 23264
Dreislampl Günther, Schriftsetzer
Enderle Emil, Eisengroßhdlg. ⊶ 24056
Hartmann Eva, We.
Rößler Gisela, We.
Rößler Marianne, BbSekrn. iR.
Nr. Rechte Seite
12 (E) *Wolff & Sohn
Wolf Emma, We. ⊶ 22036
Wolff Emilie, We.
Wolff Lisa, Frau ⊶ 25712
+ Stephanienstr. +

Seubertstraße

Stadtplan J 13
Beginnt an der Gerwigstr. u endet an der Durlacher Allee.
Moritz August Seubert, Prof. d. Botanik, geb. 1818, gest. 1878

Linke Seite
+ Gerwigstr. +
1 (E) *Auer Oskar, RüppurrerStr. 13
Geist Wlfg., PolBeamter
Hanisch Karl, OWagenführer
Leuthner Berta, We.
Liede Osk., MaschIng.
Martin Lina, We.
Mayfarth Adam, BetriebsM.
Nau Franziska, We.
Rücker Erich, Arbeiter
Trenker Adam, Schuhm.
Virus Erich, Vertr.
Walter Gerda, We.
3 (Bauplatz)
5 (E) *Stober Wlh. u. Emil, Erben, RüppurrerStr. 13
Füger Luise, We.
Geier Emilie, We.
Grether Karl, MaschSchlosser
Hegmann Rich., Rentner
Hirsch Kurt, Ang.
Kaempfer Kurt, Rentner
Konstantin Kath., We.
Löffler Anna, We.
Rössler Gg., Rentner
Schwarz Karl, Schlosser
Stäbler Ldw., Lokf.
Zimmermann Martha, Buchhn.
7 (E) *Evang. Kirchengemeinde, Stephanienstr. 100
Bender Wlh., Brauer
Evang. Pfarramt (Gottesauer Pfarrei) ⊶ 23132
Feßler Frdr., Pfarrer (Hvw.)
Löhle Berta, Krankenschw.
Pfrommer Lina, Kinderschw.
+ Haizingerstr. +
9 Fällt aus
11 (E) Zick Maria, Hotel-Pension Garni ⊶ 22395
Ball Marie, We.
13 (E) Weiß Mich., Priv.
Cuber Math., We.
Fitzek Christine, We.
Gelke Frieda, We.
Ostholt Luise, We.
Schwarzenhölzer Irma, We.
Senkel Heinz, Arbeiter
Sigrist Karoline, We.
Treiber Ernst, Rentner
Vogel Leopold, Maler
Hinterhaus
Asel Ldw., Dreher
Czerniak Leon, Ang.
Ruhs Frz., Schreinerei (Werkst.)
Vogel Regina, We.
Waschütza Günter, Maurer
15 (E) Roth Emil, StbWagf. (Frau)
Berckmüller Heinz, Buchh.
Dries Frieda, We.
Krämer Ad., StbOSchaffner aD.
Müller Frdr., Rentn.
Roth Anna, We.
Sessler Ernst, Ladeschaffn Anw.
+ Durlacher Allee +

Rechte Seite
+ Gerwigstr. +
2 (E) Kaufmann Alb., SchreinerM. u. andere
Göbel Chr., Schlosser
Kaufmann Ella, Milchhdlg. ⊶ 28230
Kaufmann Stef., Ang.
Nr. Rechte Seite
Weick Luise, We.
Weißflog Paula, We.
Wenk Elfriede, Schneiderei
Wenk Sofie, We.
4 (E) Aichele Hrm., Zollamtm.
Bachmann Hans, PolBeamter
Pfeifer Jos., Rentner
Scherl Frz., Arbeiter
Treiber Hch., Dipl.Ing.
6 (E) Wacker Dr. Friedrich, Regisseur
Blumenstetter H., GewOLehr
Brunner Amalie, We.
Hausmann Thaddäus, Asst.
Menschner Wlh., Blechner
Müller Ilse, Friseuse
Sieber Bertl, JustAng.
Wekerle & Schiffer, GroßhdlsVertretung ⊶ 23052
Wekerle Alfred, Kfm.
8—10 (E) *Feederle Alfs., Fbrkt., DurlacherAllee 39
Feederle Paul, Möbelfabrik ⊶ 20270
12 (E) *Wünsche Rich., Lauterbergstr. 10
Begehr Frdr., PInspAnw.
Denecken Wrn., PBeamter
Espert Helm., techn.OPInsp.
Fischer Willi, Ing.
Haesner Wlt., PInspAnw.
Heinrich Rud., PSekr.
Liebich Wilfried, Arbeiter
Pfeffer Karl, PSchaffn.
Schrayhuen Emil, techn.PInsp.
+ Durlacher Allee +

Seydlitzstraße

Stadtplan G 8
Friedr. Wilh. von Seydlitz, preußischer Reitergeneral, geb. 1721, gest. 1773

Linke Seite
+ Keplerstr. +
7 (E) Kammerer Ernst, Dipl.-Ing. ⊶ 53135
Schinnerling Emma, Frau
11 (E) Mohila Wlt., SchuhmacherM.
Herzner Oskar, Kfm.
13 (E) Baumann Kurt, Ing.
Schlager Gerh., Ladeneinrichtungsgroßhdl. ⊶ 50806
Schmitt Ida, We.
17 (E) Herrmann Eugen, Geschäftsteilh. ⊶ 52474
Blau Greta, We.
19 (E) Knobloch Rud., Ing.
21 (E) *Maleitzke, Graben-Neudorf
Thümel Dr. Hans-Joachim, BkRat
23 (E) *Simm Wlh., Moltkestr. 109
Gebhard Harro, IndKfm.
Simm Anna, We.
Simm Wlh., Arbeiter
Wegener Ursula, Frau
25 (E) Bregler Hedwig, We.
Fischer Kamill, Glasdrucker
27 (E) Geiger Karl-Wlh., RegOSekr.
Liebig Gerh., Rentner
29 (E) Schröter Willi, OIng.
31 Fällt aus
33 (E) Eberle Kurt, techn.Kfm. ⊶ 50311
Damerow Otto, Rentner
35 (E) Stöhr Frdr., Dipl.Ing., RegBauM. ⊶ 52273
37 (E) Schöps Erich, Ang.
+ Siemensallee +

Rechte Seite
+ Keplerstr. +
4 (E) Völker Gust., BbOSekr.
Erzinger Erw., GeschInh.
8 (E) Hasel Mich., Kraftf.
10 (E) Frenz Hrm., Kfm. ⊶ 53324
20 (E) Lichtner Mina, Frau
Kunkel Karl, KrimOInsp. ⊶ 53752
22 (E) Heinrich Werner, Fabrikant
+ Siemensallee +

Wilhelm Müller General-Vertretungen
BÜRO-EINRICHTUNGEN **Büromaschinen**
Karlstraße 34 Fernruf 27080

BLB BADISCHE LANDESBIBLIOTHEK
Baden-Württemberg

MONINGER BIER
anerkannt hervorragend

Siedlerstraße

Stadtplan K 8, 9
Stadtrandsiedlung zwischen Bulach und Grünwinkel

Nr. Linke Seite

+ Pulverhausstr. +

25 (E) Billmann Ida, We.
Krubke Hans-Hermann, Ing.
Schön Gerh., PSekr.
Weiss Adam, Funktechn.
Zacharias Willy, Metzger
27 (E) Hany Frz., Zimmerer
Lang Jos., ElMech.

Rechte Seite

+ Pulverhausstr. +

2 (E) Boheim Joh., Feuerwehrm.
4 (E) Woll Paul, Rentner
Hauck Erw., Kraftf.
6 (E) *Speck, Erben
Schühle Wlt., PolBeamter
Speck Willi, Arb.
8 (E) Kühle Karl, Rentner
Kühle Rob., Kraftf.
Kühn Adolf, Schlosser
10 (E) Müller Osk., Maurer
Müller Georg, Rentner
12 (E) Paul Frdr., Rentner
Klingler Herb., MaschSchloss.
14 (E) Schmider Hans, Vertr.
Martinoff Olga, Café Schmider
⊶ 51839
16 (E) Urban Emil, Rentner
⊶ 51497
Urban Alexander, Arb.
18 (E) Bindner Ldw., Rentner
Braun Kurt, Chemiewerker
20 (E) Sutter Frdr., Rentner
22 (E) Weber Martin, Schreiner
Weber Mich., Rentner
24 (E) Degler Fritz, PBeamter
26 (E) Schulz Frdr., Ladeschaffn.
Schulz Herb., Mech.
Tetzner Hch., Kraftf.
28 (E) Förderer Paul, Maschinist
30 (E) Deininger Karl, Maler

Siegfriedstraße

Stadtplan H 10
Zwischen Moltkestr. u. Rheingoldstr.
Siegfried, ein Held der germanischen Sage

Linke Seite

+ Moltkestr. +

1 (E) Battenfeld Dr. Heinrich, Verlagsdir. ⊶ 24954
3 (E) Eha Erich, LGPräs. iR.

+ Rheingoldstr. +

Rechte Seite

+ Moltkestr. +

2 (E) Meyer Karl, Konrektor aD.
Koltze Elisab., We.
Meyer Karl Frdr., Zahnarzt
⊶ 23585
Rebenschütz Erna, We.
⊶ 23849
4 (E) Mittenbühler, Dr. Paul, DiplVolkswirt ⊶ 22093
Durm Klaus, Dipl.Ing. ⊶ 20429

+ Rheingoldstr. +

Siemensallee

(Mühlburg)
Stadtplan F 7, G 8, 9

Linke Seite

+ Hertzstr. +

+ Bodelschwinghstr. +

1—11 Fallen aus
13 (E) Ansorge Wlh., WerkM.
Fellinghauer Edm., Gürtler
Gebert Joh., Ang.
Hauser Rud., Metallpresser
Schmutzer Gg., Rentner
Seidel Maria, We.
15 (E) Wagner Alfr., Exportkfm.
Grimm Helfried, Schlosser
Hollmann Emil, Buchh.
Lindner Herb., StInsp.
Peissig Frz., Ang.

Nr. Linke Seite

17 (E) Rössler Bruno, WerkM.
Hübner Anna, We.
Leuchtenmüller Hans, Ang.
Nentwich Helm., Kfm.
Nentwich Otto, Fabrikant
Tischer Frdr., HdlsVertr.
Wentz Jak., Dreher
Zenkner Alois, Rentn.

+ Zietenstr. +

19—23 Fallen aus

+ Heimgartenweg +

25 (E) *Roßbach Dr. Elisab., Hertzstr. 16, Bau 35
Karcher Mich., GeschInh. ⊶ 25441
Kirchner Erich, Drogist
Kirchner L., Lebensmittelgesch. u. Drogen ⊶ 51442
Kohlmann Wilhelm, Rohproduktenhändler
27 (E) Krauß Hrm., PBetrAsst.
29 (E) *Kampf Aug., Körnerstr. 54
Heuer Frdr., Bauing.
31 (E) Krieger Emilie u. Julie, Priv.
Ruf Marie, Frau
33 (E) Roberz Jos., TelOInsp. aD.
Weichner Rud., Geschf.
35 (E) Vetter Hans, RbkOSekretär aD.
Vetter Hans jun., techn.Zeichn.
37 (E) Kellner Ad. u. Hedwig, Buchhändler ⊶ 51439
Hoth Hans, Taxi-Betrieb

+ Feierabendweg +

39 (E) Edelmann Otto, Bäckerei u. Café, Lebensm. ⊶ 51761
41 (E) Heilmann Ldw., OZollsekretär
Gresch Erika, kfm.Ang.
43 (E) *Riedling, Erben
Heppekausen Ed., HdlsVertr. ⊶ 52276
Riedling Alfr., GeschInh.
45 (E) Köhler Alb., Zimmermann
Herborn Gerh., Kraftfahrer
Köhler H. A., Zimmergesch. ⊶ 51639
Riedling Rolf, BkKfm.
47 (E) *Haas Rich., Hirschstr. 31
Klos Jos., ZimmerM.
Ohnemus Hans, Student
49 (E) Kuhlemeier Konr., BbRat aD.
Sondermann Dr. Ingbert, Facharzt ⊶ 25769 (Wohn.)
51 (E) Mühlschlegel Adolf, Ing.
Baum Frdr.-Karl, HdlsVertr. ⊶ 52860
Thomaier Maria, We.

+ Laubenweg +

53 (E) Schuster Paul, LebensmGesch. ⊶ 50803
Haas Erwin, Metzgerei (Fil.)
Mayer Reinh., Bauing.
Wendland Edith, Frau
55 (E) Dahlinger Hch., HBuchh.
Engelhardt Elfriede, We.
Gauß Auguste, Frau
Leipert Aug., Ang.
57 (E) Latt Gg., RegAmtmann
Hänsler Dr. Wlh., pr.Arzt (Wohnung)
59 (E) *Klos Jos., Siemensallee 47
Engel Marie, We.
61 (E) Gießler Emil, Rektor aD.
Gießler Gudrun, HLehrerin
63 (E) Gebauer Frz., OWeichenw.
Gebauer Frz., HdlgsBevollm.
Kahlich Rud., Kfm.
Kutscher Jos., Rentner
Wagner Theresia, Frau
65 (E) Ries Karl, BetrLeiter

+ Seydlitzstr. +

+ Neureuter Str. +

67 (E) *Knobloch Alfr. u. Hilde, Kriegsstr. 146
Knobloch Marta, We.
Lindner Karl, Schlosser
Pfeifer Wlt., Graveur
Stecker Alfr., Gürtler (Hvw.)

+ Herweghstr. +

Nr. Rechte Seite

+ Hertzstr. +

+ NeureuterStr. +

84 (E) Bachmeier Otto, Gärtnerei ⊶ 53308
Bachmaier Rudi, Gärtnerei ⊶ 53308
Bähr Herb., Gärtner

+ Herweghstr. +

Silcherstraße

(Albsiedlung)
Stadtplan J 7
Zieht von der Eckenerstr. bis zum Kornweg
Friedr. Silcher, Komponist, geb. 1789, gest. 1860
(Einseitig bebaut)

+ Eckenerstr. +

1 (E) Stahl Dr. Franz, Syndikus ⊶ 51175
2 (E) Trapp Karol., We.
Meßmer Lina, Direktrice
3 (E) Notheis Mich., Rentner
Rohde Maria, Frau
4 (E) Ober Franz, HdlsVertr. ⊶ 53265
5 (E) Gill Herbert, Rentner
Beetz Wlh., Feinmech.
6 (E) Köhler Joh., Lokf. iR.
Adam Helene, We.
Köhler Liesel, Musiklehrerin
7 (E) Zeil Hch., kfm.Dir. ⊶ 51309
8 (E) Dürr Hannelore, Kontor.
Dürr Rob., Blechner- u. InstallateurM. ⊶ 51211
Igel Anneliese Frau
9 (E) Schuh Luise, We.
Schuh Fritz, FrisGesch. ⊶ 50319
10 (E) Ernst Frdr., ORechtRat aD.
Laub Hildeg., st.g. Krankengymnastin ⊶ 50533
11 (E) Klein Alfr., RegOInsp.
Nees Helm., BetrPrüfer
12 (E) Stadel Frz., TelInsp. aD.
13 (E) Stiegele Emil, OLehrer
Brünner Wolfg., VerwOInsp.
14 (E) Bruns Joh., Revisor
15 (E) Werner Eug., Galvaniseur ⊶ 52093
Schworm Hasso, Geschf.
16 (E) Dejon Hellmuth, BeleuchtKörperherst. ⊶ 51279
Nies Walter, Techniker
17 (E) Baader Hedwig, Priv.
Bauer Alb., Schreiner
Bohn Ida, We.
18 (E) Frank Walther, Kfm.
Frank & Engelhardt, MolkereiprodVertr. ⊶ 50494
19 (E) *Loch, Erben, Niederdollendorf a. Rh.
Holk Paul, Rentner
Leist Bodo, Ing. (Hvw.)
20 (E) Grab Wlh., RegInsp.
21 (E) Braun Karl, BäckerM., LebensmGeschäft ⊶ 52287
Braun Eug., We.
Braun Gertrud, Frau
Just Ernestine, We.
Mahl Hel., We.
Traier Wlt., kfm.Ang.
22 (E) Schnitzler Luise, Holzbildhauerin
Kastner Marie, We.
Keller Elisabeth, We.
Nehrenheim Ernst, kfm.Geh.
Nehrenheim Hans, Goldschmied
Schmitt Luise, Rentn.
Simon Hans, HBuchhalter

+ Schlagfeldweg +

23 Fällt aus
24 (E) Klein Helene, We.
Treu Wlh., Automechaniker
25 (E) Wöhrle Käthe, We.
Fetzer Jak., Mehlgroßhdlg. ⊶ 51378
Konstanti Wlt., Mehlhdlr.
Koop Bernd, Major aD.
Wöhrle Annemarie, We.

Nr.

26 (E) Cermak Karl, Gewerbeschulrat
Arnitz Mathilde, We.
27 (E) Scheuermann Paul, VerwInsp.
Zipf Wlh., Lagerarbeiter
28 (E) Hermann Karl, HdlsVertr. ⊶ 50644
Haas Klaus, Dipl.Ing. Archit.
29 (E) Moch Rup., Geschf. ⊶ 50588
30 (E) Werling Alb., PolBeamter
Werling Kurt, VerwAng.
31 (E) Koch Willi, OReg.- u. Baurat ⊶ 51150
32 (E) Stöckel Lnh., HLehr. aD.
Baur Wend., TaubstOLehr.
Klumpp Hugo, Pförtner
33 (E) *Striebel Luise, DaxlanderStr. 99 u. andere
Deppe Hermine, We.
Diernberger Karl, Lagerist
Drumm Emil, VerwAng.
Weiss Herb., kfm.Ang.
34 (E) Wegerle Karl, sen., GeschInh. ⊶ 52033
35 (E) Scherer August, Manufakturwaren
Heinz Wlh., Vertr.
36 (E) *Ev. Kirchengemeinde Karlsruhe
Ev. Pfarramt d. Albpfarrei
Renner Hans, Pfarrer
37 (E) Grieser Otto, Kfm. ⊶ 50662

+ Rabenweg +

38 (E) Steiger Gertrud, We.
Türschmann Frdr.-Paul, Artist u. Vertr.
39 (E) Durand Frdr., BehAng.
Grassel Heinz, kfm. Ang.
Treitz Josef-Peter, Dipl.Ing.
40 (E) Wallbaum Hch., PSekr. aD.
Riepp Magnus, städt.Arbeiter
Wallbaum Helm., PAng.
41 (E) Kutterer Magdalena, We.
Apfl Franz, PolBeamter
Kutterer Rudi, ElM.
42 (E) Glatt Wlh., BehAng.
Flory Berta, We.
Kuhn Alb., BehAng.
Scheidweiler Gust., kfm.Ang.
43 (E) Lang Aug., StellwM. aD.
Kober Anni, RKHelferin
Lüder Th., Prokurist aD.

+ Kornweg +

Sinnerstraße

(Grünwinkel)
Stadtplan J 8
Zwischen Neubruch- und Durmersheimer Str.
Georg Sinner, Gründer der Brauerei Sinner

Linke Seite

+ Neubruchstr. +

1 Fällt aus
3 (E) *Kunz Stefanie, We.
Doetsch Christine, We.
Hutt Kurt, Schaltmont.
Zöller Herbert, Schreiner
5 (E) *Schuster Alban, DurmersheimerStr. 20
Krüger Erw., Geschf.
Nickel Heinz, kfm.Ang.
Prescher Peter, Rentner
Reining Elisab., We.
Schuster Karol., Frau
Wiessner Werner, kfm.Ang. ⊶ 50424
Zillmann Reinh., kfm.Ang. ⊶ 50636

+ Winkelriedstr. +

7 (E) *Schneider Heinz, Hardtstr. 26
Feigenbutz Dr. Hasso, Arzt ⊶ 50082
Gerts Rud., VerkaufsstLtr.

BAUGELD zu 4½% und hohe Steuerersparnis oder jährl. 25 bis 35% Wohnungsbau-Prämie. Guthabenzins 2½%
BADENIA BAUSPARKASSE KARLSRUHE 25 JAHRE
TELEFON 27318

BLB BADISCHE LANDESBIBLIOTHEK
Baden-Württemberg

Karlsruher Eisen- und Stahlhandel G. m. b. H.
Stab- u. Formeisen - Universaleisen - Spezialprofile - Qualitätsstabstahl - Blankmaterial - Schmiedematerial
Qualitätsfeinbleche - verzinkte Bleche - Mittel- und Grobbleche, sowie Stahlbleche in sämtlichen Güten,
Formaten und Stärken - Gas- und Geländerrohre - rohe schwarze Schrauben - Unterlegscheiben und Federringe
KARLSRUHE Fautenbruchstraße 49/51 Ruf Sammel-Nr. 31487
Fernschreiber: Nr.: 0782 763 esta karlsruhe

Nr. Linke Seite

Groh Wlt., Vertr.
Meßmer Magd., We.
Olschinka Marg., StudRätin
Olschinka Vikt., Rentner

9 (E) Rapp Rob., Tacho-Kundendienst ⊶ 50693
u. Rapp Osk., Kfm.
Beck Heinz, ElMech.
Kiesel Ernst, HdlsVertr. ⊶ 50544
Keek Karl, Feinmech.
Müller Fridolin, Lagerist ⊶ 51554
Rapp Augusta, We.

11 (E) Dörrschuck Paul, kfm.Ang.
Eiser Georgine, Frau
Fahrer Hrm., RbSekr. aD.
Kemm Herb., KfzHandw.
Michaelis Heinz, PolBeamter
Weigel Paul, Ing. ⊶ 52818

13 (E) *Becker Wlh., Wolfartsweier
Beitz Frdr., Buchhalter
Böer Elise, We.
Dammert Dora, Frau
Gübel Ruth, We.
Kühn Th., Kfm. ⊶ 53113
Lindenberg Math., WerkM.
Loges Hanni, Sekrn.
Rößler Elise, We.
Stöppel Wlh., Kraftf.
Titze Gertr., We.

+ Durmersheimer Str. +

Rechte Seite

+ Neubruchstr. +

2 (E) *Rolle Ida, We., Erben
Brezing Herta, We., Lehrerin (Hvw.)
Mössinger Karl, Monteur
Seidler Ldw., kfm.Ang.

4 (E) Mössinger Leop., SchlosserM.
Batz Erwin, Dipl.Ing.
Kratt Hermine, We.
Seidel Otto, Lackierer

Hinterhaus

Mössinger Leop., Schlosserei u. Schweißwerkst. ⊶ 53055
Weinmann Joh., Rentner

6 (E) Siegel Adolf, Polstergesch. ⊶ 53287

8 (E) Rapp Erw., VKfm.
Jelinek Antonie, We.
Kralovec Barbara, We.
Schaefer Wrn., GenVertr. ⊶ 50421
Skriwan Erwin, Ing.
Teuber Erich, SozGerInsp.
Vetter Pauline, We.

+ Gerberstr. +

10 (E) Becker Willi, GenVertr. ⊶ 52472
Grunder Hermann, Student
Reichert Armin, Zahnarzt ⊶ 50733

12 (E) *Mössinger Karl, Sinnerstr. 2
Im Aufbau

+ Durmersheimer Str. +

Sinsheimer Straße

(Rintheim)

Stadtplan G 14, 15

7 (E) Füger Siegfr., HLehrer
Hanelt Marg., We.

11 (E) Längle Egon, Getränke-vertrieb ⊶ 24009
Heckendorn Hrm., Privat

19 (E) Grünling Alois, Lehrer
Germann Gernot, BehAng.

Sommerstraße

Stadtplan J 13

Zieht von der Gottesauer Str. längs der Westgrenze des früh. Artill.-Depots nach der Kriegsstr.

Nr. Linke Seite

+ Gottesauer Str. +

1 (E) *Bernard Frz., Masch.- u. Apparatebau
Zerstört

3 (E) Lang Aug., Maschinenfbr. Aufzugbau (Betrieb) ⊶ 23522

5 (E) Bösinger Ed., Schreinerei ⊶ 28380
Engelhardt Gust., Schreinerei (Werkst.) ⊶ ben. 28380
Schreinerinnung Karlsruhe ⊶ 26509
Stoll Aug., Galvan. Anstalt u. Metallschleiferei ⊶ 21236

Wohnbaracke

Bösinger Ed., SchreinerM.

+ Kriegsstr. +

Rechte Seite

+ Gottesauer Str. +

2 Fällt aus
4 (E) *Bach Ant. Erben
Hilbert Frz., BbBeamt.
Kirschner Emma, We.
Kirschner Frieda, DSchneiderei
Lerch Jos., HerdMont.
Lumpp Hermann, Bäcker
Maier Georg, Arbeiter
Maisch Willi, Steindrucker
Seiler Frdr., PAng.
Tausch Frz., Schmied
Wenz Brnh., Kraftf. (Hvw.)
Zeller Luise, We.

6 (E) *Bad. VersAnstalt für Gemeinde- u. Körperschaftsbeamte, Akademiestr. 1 (Hvw.: Emilie Müller, Moltkestr. 17)
Blittersdorf Erika von, We.
Braun Horst, Tankanlagenbauer
Fanz Hellm., BehAngestellter
Förster Frdr., RbSekr. iR.
Gut Jos., SchlosserM.
Herrmann Karoline, We.
Körber Kilian, VerwInsp.
Kasper Willi, TelWerkM.
Kraus Franziska, We.
Maibaum Hrm., Arbeiter
Meiser Klara, Frau
Möser Bernhardine, We.
Sauter Anton, PBeamter
Schäfer Otto, Elektromonteur
Strickfaden August, Amtsrevisor iR. ⊶ 21316

8 (E) u. Hvw.: wie Nr. 6
Bauer Gg., EisenbGehilfe
Baumann Frz., PSchaffner
Benkeser Therese, Frau
Böttner Wlt., VerwOSekr.
Frauenschuh Anna, PAssistentin aD.
Gerne Margar., Frau
Spießhofer Hilde, Frau
Staab Hildegard, Priv.

10 (E) Hammer Hrm., Fabrikant ⊶ 22768
Quedenfeld Fritz, Prok. iR. ⊶ 22655

12 (E) *Schlager Frdr., Prof., BeiertheimerAllee 15
Biebricher Fritz, BbOInsp. iR. (Hvw.)
Bilger Anna, We.
Burger Helm., BetrInh.
Katzenmaier Rosa, Frau
Köhler Val., RegOInsp.
Limmer Luise, Frau
Sandrock Wrn., Verlagskfm. ⊶ 26789
Ströbel Ldw., SchlosserM.

14 (E) u. Hvw.: wie Nr. 6
Bindner Willi, VerwInsp.
Brunecker Gg., Kraftf.
Büschel Wlt., VerwAng.

Nr. Rechte Seite

Eble Friedel, We.
Fritsch Jul., OLokf.
Kömpf Hans, VerwAng.
Lang Aug., Ing., Aufzugbau ⊶ 23522
Schmidt Kath., We.
Zorn Friedrich, Buchh.

16 (E) Ringwald Mel. Frau u. *Berger Herta, Stuttgart
Dollenkamp Elfr., Frau
Eckert Günther, Buchhalter
Etzkorn Frieda, We.
Etzkorn Rob., PBetrAsst.
Haag Fritz, BkKfm.
Hellfeld Aug., SchreinerM.
Hellfeld Hans, Schreiner
Hienzsch Ad., Druckfachmann
Knickel Hch., Dreher
Knobloch Rosa, We.
Koch Karl, HdlsVertr. ⊶ 28356
Krüger Henny, We.
Pretsch Alma, Ang.
Ringwald Otto, Zollinsp. aD.
Trützler Hans, Kraftfahrer

+ Frühlingstr. +

18 (E) *Mieter- u. Bauverein (Hvw.: Arthur Bernauer, Frühlingstr. 4)
Bopp Gust., kfm. Ang.
Bullik Wrn., StbSchaffn.
Dinter Alfr, Marmorschleifer
Döring Bernh., JustAng.
Hodenberg Kurt Frhr. v., VerwAng.
Lorenz Bernh., Kraftf.
Menzel Wlh., BbOInsp.
Mier Ernestine, We.
Reichel Berta, OPSekrn. aD.
Reichel Rosa, Lehrerin iR.
Wehrle Christine, We.
Wettach Albrecht, Musiker
Winkler Ernst, Feinmech.

20 (E) u. Hvw.: wie Nr. 18
Bernuth Ilse v., We.
Blumenstein Hans, BehAng.
Finzel Horst, kfm. Ang.
Finzel Martha, We.
Grewing Jos., VerwAng.
Hofheinz Berth., BetrM.
Kindler Kurt, städt. Ang.
Michler Hubertus, Hauptmann
Müller Günther, JustAng.
Pfeifer Erika, Frau
Schäuble Frdr., VerwAng.
Voss Otto, Rentner
Wenz Erich, Buchh.

+ Kriegsstr. +

Sonnenstraße

Stadtplan H 8

Beginnt an der Hardtstr. und zieht an der ehemaligen Maxaubahn entlang zur Lerchenstr.

Linke Seite

+ Hardtstr. +

3 (E) *Bad. Kommun. Landesbk., Girozentrale (Bauplatz)

7 (E) Mumbach Eugen, Transportunternehmer ⊶ 52098
Bautransport, Inh. Eug. Mumbach ⊶ 52098

15 (E) Kohler Alfr., Plattenlegerei ⊶ 50429
Fritz Wlt., FilLtr.
Müller Wlt., Privat

+ Lerchenstr. +

Rechte Seite

+ Hardtstr. +

2 (E) *Bad. Kommun. Landesbk., Girozentrale (Bauplatz)

+ Feldstr. +

Eigentümer von Nr. 4, 6, 8: Nordstern LebensversAG., Grundbesitzverwaltg., Sonnenstr. 4

4 Eiselin Bogdan u. Gerh. Meyer, IngBüro ⊶ 50440
Eiselin Bogdan, Ing. ⊶ 50440

Nr. Rechte Seite

Engler Otto, Physiker
Ensberger Ferd., Kfm.
Hühner Erich, Dipl.Ing. ⊶ 53860
Jahn Magd., We.
Kahl Willi, kfm.Ang. ⊶ 50728
Klumpp Ant., PolHptm. aD. ⊶ 51083
Nordstern, Lebensvers.AG., Siedlung Khe.-Mühlburg, Verwaltung ⊶ 51083
Oeßelmann Hch., PolOKom.
Poetter Josephine, We.

6 Dahn Pius, Reiseinsp. ⊶ 53406
Haß Alfr., OZollsekr.
Hess Th., VGeneralagent ⊶ 50679
Karg Wlh., MontageInsp.
Schlechter Hildeg., Frau

8 Birkenmeier Frieda, We.
Birkenmeier Helm., VersAng.
Lünenschloß Hans Ewald, Kfm. ⊶ 23476
Schönfelder Herb., Exportltr.
Schulze Fritz, VersKfm.
Traub Osw., KfzHandw.
Zimmermann Manfred, Bauing., Archit. ⊶ 53645
Zimmermann Wolf, Dipl.Ing.

+ Steubenstr. +

Sonntagplatz

Stadtplan J 10, 11

Wird durch die Sonntag- und Jollystraße bei der Hirschbrücke gebildet

Karoline Auguste Sonntag, geb. 1799, gest. 1874 (Stiftete 100 000 fl. zur Unterstützung bedürftiger Witwen u. unverheirateter Töchter aus gebildeten Ständen)

Sonntagstraße

Stadtplan J 11

Zwischen Mathystr. und Jollystr.
(Einseitig bebaut)

+ Mathystr. +

1 (E) *Bad. VersAnstalt für Gemeinde- u. Körperschaftsbeamte, Akademiestr. 1 (Hvw.: Emilie Müller, Moltkestr. 17)
Beyer Hdw., We.
Buttmi Elisab., Buchhalterin
Daligo Hch., Kraftfahrer
Engelhardt August, Rektor
Koch Gust., kfm.Angestellter
Porgert Adalb., SchneiderM.
Schäufele Ad., Amtsrat

2 (E) *Bad. Landesverein vom Roten Kreuz, Herrenstr. 39
Bergdolt Philom., We.
Bund vertriebener Deutscher, Kreisgruppe Karlsruhe Stadt u. Land ⊶ 25076
Fischer Heinz, Kraftf.
Heger Hch., MaschSchlosser
Jung Karl, LokHeizer
Kern Frieda, Frau
Kern Willy, ElErzeugnisse ⊶ 27742
Lipp Elisab., Klavierlehrerin
Lipp Jos., RegOSekr. iR.
Naßall Käthe, We.
Schmider Ldw., Angestellter
Schuller Lorenz, Milchprüfer

3 (E) u. Hvw.: wie Nr. 1
Bittmann Dr. Karl-Aug., Steuerberatungspraxis
Kraemer Wlh., ElInstallM.
Krauß Erwin, BkAngestellter
Roßbach Elsbeth, We.
Sinner Dr. Albert, Augenarztpraxis ⊶ 23829
Sinner Natalia, We.
Stolzer Hildeg., StudRätin
Stolzer Otto J., Maler u. Graphiker ⊶ 22534

+ Jollystr. +

Glas aller Art
Metallwaren für Dekorationen
Beschläge für Glasschiebetüren
Stützen für Glasschutzwände
u. Aufsätze, Sandstrahlgebläse
Joh. Rüger
Schützenstr. 57 Fernruf 24264

BLB BADISCHE LANDESBIBLIOTHEK
Baden-Württemberg

Holz- und Bautenschutz Ruf 3 - 1 - 2 - 3 - 4
A. Springer, Ettlinger Straße 51

Sophienstraße

Stadtplan H 8, J 9, 10, 11
Beginnt an der Karlstraße bei Nr. 46 am chem. Karlstor und zieht in westlicher Richtung über die Reinh.FrankStr. bis zum Stadtteil Mühlburg Großherzogin Sophie v. Baden, Gemahlin des Großherzogs Leopold, geb. 1801, gest. 1865



Nr. Linke Seite

+ Karlstr. +

1 (E) *Beck Georg, Gerwigstr. 10 (Hvw.: Karl Dochat, Ludwig-Marum-Str. 29)
Im Aufbau

3 (E) Ilg Dr. Dr., Victor Karl, Zahnarzt ⊶ 23259
Göring Frdr., Bauing.
Ilg Emilie, We.

5 (E) *Weckerle Dr. Ernst, Stuttgart-Vaihingen

Haus verwaltet:
K. Walch - R. Grebe
Hausverwaltungen
Immobilien
Waldstraße 49 ⊶ 32634

Heuduck Paula v., We. ⊶22152
Meyer Dr. Karl, Bundesrichter ⊶ 27451

Nr. Linke Seite

Seibert Dr. Klaus, Bundesrichter ⊶ 28805
Werner Dr. Fritz v., Bundesrichter ⊶ 24772

7 (E) *Erbengemeinschaft Linsenmann u. Kramer
Zerstört

9 (E) *Emmerich Gertr., Kriegsstr. 47a
Zerstört

11 (E) Holtz Rud., Fbrkt. ⊶ 25455 u. *Holtz Hrm., Graben
Brandt Joach., Friseurgesch. ⊶ 21872
Drischel Ernst, Revisor
Geisselhardt Emma, Chemikerin
Holtz Gebr., AuslLager ⊶ 25455
Johansen Günther, Ang.
Rode Anita, kfmAng.
Schmidt Wolfg., Kfm.
Stöcklein Elisab., VerwAng.

13 (E) Lang Rud., Spedition, Lagerei ⊶ 26834
Lang Erich, kfmAng.
Wenzel Osk., Rentner (Notwohnung)
Vorder- u. Hinterhaus zerstört

15 (E) Schöffler Karl Hrm., Güternah- u. Fernverkehr ⊶ 23062
Fleischmann & Pflüger, Blumengroßhdlg. ⊶ 28687
Rausch Rud. & Co., PapierGroßhdlg. ⊶ 22530
Säubert Ant., Sperrholz-Türen, Holzfaserplatten ⊶ 25004

17 (E) Sanitär- u. Eisen-Großhdl. eGmbH. ⊶ 26522

19 (E) *Fröschle, Erben
Bayer Frieda, We., (Hvw.)
Hilbe Maria, Rentn.
Münkel Dr. Otto, pr.Arzt ⊶ 28501
Schatz Anna, Priv.
Zimmermann Rob., Schrifts.
Hinterhaus
Bauer Rolf, Mechaniker
Mors Ad., kfm.Angestellter
Mors Luise, Wäscherei

21 (E) Ritscherle Josy, We.
Böhler Alb., Vorkalkulator
Eberle Agnes, Rentner
Gros Karl, VerwOlnsp.
Hosch Kurt, Ang.
Kuch Wlt., HeizMont.
Landsmann Luise, We. ⊶ 23091
Langenbach Thekla, We.
Mahrhofer Frz., Arbeiter
Müller Karl F. A., GenVertr. u. Reparatur der ATE-Kühlanlagen ⊶ 25419
Nagel Bab., We.
Ritscherle Hans, El.Ing.
Schmidt Karol., We.
Schneider Hilde, Frau
Wieser Willi, ElMont.
Hinterhaus
Denz Maria, We.
Fischer Karl, kfm.Ang.
Gemler Emma, We.
Huber Hildeg., We.
Krain Gerhard, Arbeiter
Märkle Frdr., Zuschneider
Martin Karol., We.
Raders Wlh., Schneider
Sauer Alfr., Metzger
Weber Ldw., KrimOlnsp. ⊶ 26381

23 (E) Rittershofer Hrm., Kfm.
Haug Hans, Kleiderfabrik ⊶ 21687
Horheiser Anna, Rentnerin
Hornik Osk., Arbeiter
Kath. Werkvolk, BezVerband kath. Arbeitnehmer Khe., Sekretariat ⊶ 26836

Nr. Linke Seite

Konstanzer Max, Optikergesch. ⊶ 22864
Lorenz Leop., Kontorist
Illig Frdr., Rentner
Miklis Marta, Frau
Morbitzer Josef, Schuhmacher
Voigtländer Emma, We.
Hinterhaus
Boob Anna, We.
Ganss Julius, Textilvertretungen ⊶ 25570
Waidner Erwin, Fotograf
Waizenegger Klara, Frau

25—31 (E) *Wohltätigkeitsgesellschaft „Maria Hilf", Bühl, KarlNetterStr. 7
Ambulante Krankenpflegestat. St. Elisabeth ⊶ 26377
Schul-Kindergarten St. Elisabeth
Elisabethenhaus, Altersheim ⊶ 26377
Schwester-Oberin: Brehm M. Almeda

Heiminsassen:
Andries Josephine, Rentn.
Beckmann Brigitte, HandarbLehrerin
Brandt Christa-Maria, PAng.
Clemens Math., HandarbLehrn.
Conrad Pauline, RbOSekrn. iR.
Conrad Sophie, HLehrn. iR.
Dreikluft Luise, We.
Drvodlic Amalie, We.
Eggs Helene, Rentn.
Eisele Lina, We.
Elzer Maria, We.
Füner Käthe, We.
Gödtler Gertr., Frau
Graf Emilie, We.
Greulich Wilhelmine, Rentn.
Gröner Frdr., JustInsp. iR.
Gröner Maria, HLehrn. iR.
Gündner Luise, We.
Hellriegel Sofie, Frau
Hergt Elisab., We.
Herr Pauline, We.
Hock Math., We.
Keilbach Elisab., Ang.
Keßler Kath., We.
Klingele Irma, PSekrn.
Köninger Fanny, Lehrn. iR.
Krotz Frieda, We.
Küchmann Ingeb., ReligLehrn.
Kühling Luise, We.
Lang Elise, Rentn.
Link Anna, We.
Luthringer Anna, We.
Marzluff Magd., We.
Meister Rosa, Rentn.
Metzer Margar., Lehrn.
Mertens Dr. Barb. MedRätin
Meyer Alexia, VerwSekrn. iR.
Meyer Josefine, Rentn.
Moser Maria, Kontoristin
Müller Elisabeth, Frau
Müllereisert Emma, HLehrn. iR.
Pauli Brunhilde, Frau
Pfoh Anna, We.
Pfrommer Hermine, Rentn.
Reichert Anna, We.
Reiser Elisab., HLehrerin iR.
Reiser Luise, Ang.
Reiser Maria, Ang.
Roost Paula, Sekretärin iR.
Schemel Rosa, HLehrn. iR.
Schlanstedt Kath., We.
Schleißing Ottilie, We.
Schuckert Paula, PAsstn. iR.
Seifried Rosa, PAsstn. iR.
Sickinger Anna, We.
Sirchich Elisab., We.
Stoll Emilie, PutzmMn.
Streibich Luise, PSekrn. iR.
Walz Friederike, We.
Weinkercher Anna, kfm.Ang.
Werner Marg., We.
Will Elisab., Priv.
Wolfram Anna, Rentn.

Nr. Linke Seite

33 (E) Caritas-Verband Karlsruhe eV. ⊶ 27311
Herb Elisab., Jugendleiterin
Kath. Fürsorgeverein f. Mädchen, Frauen u. Kinder eV.
Kath. Mädchenschutz
Kath. Männerfürsorgever. eV
Kath. Pfarrsekretariat, Kath. Kirchenbuchamt
Kath. Werkvolk, Verband kath. Arbeitnehmer, Sekretariat Khe. ⊶ 26836
Oeder Frieda, We.
Schleissing Fine, DFrisSalon ⊶ 26576
Schleissing Wolfg., IndKfm.
Volksbüro, Rechtsauskunft u. Beratungsstelle ⊶ 26836

+ Hirschstr. +

35 (E) *Händel Wlh., Baden-Baden, Friesenstr. 1
Eisele Alb., Tanzlehr., Tanz- u. Stepschule ⊶ 22205
Heinze Rud., technAsst.
Hirschböck Rolf, Kfm. ⊶ 23897
Hügel Peter, El.Ing.
Hyll Egon, Kraftf.
Kalkbrenner Fritz, ET-Taxen
Knecht Rudi, Fahrlehrer
Konsumgen. Karlsruhe eGmbH., Verteilungsst. 5
Leisner Alfr., Kraftf.
Leutz Lina, We.
Morlock Maria, Frau
Pescheck Frieda, We.
Trübe Wlt., Kfm. ⊶ 22268
Zipfel Eugen, Autofahrschule ⊶ 23409

37 (E) *Baumann Ant., Neuenbürg, Wttbg., AltePforzheimerStr. 81
Baumann Rud., Bäckerei ⊶ 28341 (Hvw.)
Busch Marg., VerwAng.
Huber Maria, Frau
Kurz Chr., Rentn.
Stang Rob., TelOInsp. ⊶ 22485
Weis Emma, We.

39 (E) *Stiftungsverwaltung, Nördl. Hildapromenade 2
Landesbildstelle Baden ⊶ 25737
Bäurle Alois, RegOlnsp.
Schmitt Maria, Frau
Staab Karl, BetrAsst.

41 (E) *Stiftungsverwaltung
Kreisschulamt Karlsruhe ⊶ 23819
Landesbildstelle Baden ⊶ 25737
Bopp Dr. Hildegard, Ärztin
Friedrichs Emmy, Rentn.
Gehrmann Ursula, VerwAng.
Langer Karl, Rentner
Strobel Joh., Beamter
Hinterhaus
Bischofsberger Emilie, We.
Fauth Emil, HausM. aD.
Lehrinstitut Karlsruhe des Bundesverbandes d. Deutsch. Zahnärzte eV. ⊶ 25819
Müller Emma, We.
Reichert Rosa, We.
Schneider Erich, Wagenpfl.

43 (E) *Volkswohnung gGmbH., Beiertheimer Allee 1
Wohlfahrtsamt, Schülerhort
Lang Alb., VerwBeamt.
Negrioli Isolde, Frau
Pfeifer Erw., Schlosser
Wiesner Elisab., Frau
Hinterhaus
Fäßer Karl, KfzHandw.
Hertweck Karl, Rentner
Klapper Peter, Kfm.
Schlieper Ilse, Jugendltrn. iR.
Unkel Theo, JustInsp.

45 (E) Nägele Hrm., Baustoffe u. Kohlenhdlg. ⊶ 24372
Albert Alfr., Polier
Breinlinger Erwin, kfmAng.
Lauble Augustine, We.

Wilhelm Müller General-Vertretungen
BÜRO-EINRICHTUNGEN
Büromaschinen
Karlstraße 34 Fernruf 27080

BLB BADISCHE LANDESBIBLIOTHEK
Baden-Württemberg

FERNSCHREIB-NR. 0782/670

ANNONCEN-EXPEDITION
KRAIS
WERBEGES. M. B. H
KARLSRUHE · WALDSTR. 30
TELEFON * 23544

wählt für Sie unter den 1400 Tageszeitungen, die in der Bundesrepublik und Westberlin erscheinen.

Nr. Linke Seite

Rauschenberger Gunda, We.
Rummel Herb., vorm. Phil. Steiner, Büromaschinen u. Rep. ⊶ 23255
Schindler Alfr., Stanzer
Steiner Sophie, We.

47 (E) Linder Ad., MalerM. ⊶ 24589
Bender Otto, Schlosser
Braun Heinz, Nadelrichter
Brust Karl, Rentner
Dold Linus, MalerM.
Fleischer Harry, MaschSchloss
Linder Adolf u. Arthur, Malergesch. ⊶ 24589
Mitura Gela, DSchneiderei
Nuber Jos., Ang.
Weiskopf Elisab., Frau
Witt Gerhard, „Fuß-Witt", Fußpraxis, ⊶ 24549

Hinterhaus

Dietz Carl, El. u. Radiogesch.
Guse Ursula, Frau
Hartung Günter, Buchh.
Linder Arthur, MalerM.
Lorenz Ernst, ElMont.
Mayer Klara, We.
Schalk Konrad, KonditorM.
Schiemann Frdr., Friseur
Schiemann Osw., FriseurM.

49 (E) Fahrnschon Karl, . Weinhdlg.

51 (E) *Brunella Jos., Gaistalstr. 2
Abendschön Wrn., VAng.
Brunella Josef, Blechnerei u. InstallGesch. ⊶ 26533
Hirth Adolf, KrimOSekr.
Kleiber Erich, Beamter
Marschler Else, Frau
Nonnenmacher Christine, We.
Ortner Dr. Helm., Assess. ⊶ 23155
Ratzel Erw., Arb.
Walter Gisela, We.
Weinert Emil, BkAng.

53 (E) Weinspach Maria, HLehrn. iR.
Geissenberger Frz., Zahnarzt
Harer Amellie, We.
Leopold-Apotheke, Emil Seiberlich ⊶ 28475
Müller Hrm. Otto, HdlsVertr. ⊶ 21249
Ochs Jos., Gelderheber
Pfeifer Hans, Zahnarzt ⊶ 23568

+ Leopoldstr. +

55—57 (E) Evang. Diakonissenanstalt
Krankenhaus I u. II ⊶ 24711
Abt. f. Frauenkrankheiten u. Geburtshilfe
Wöchnerinnenheim
Böhne Dr. Otto, Facharzt f. Hals-, Nasen- u. Ohrenkrankh. (Praxis) ⊶ 24711
Briegleb Dr. Hans, OArzt
Lutz Dr. Wlt., Facharzt f. Frauenleid. (Praxis) ⊶ 24711

59 (E) *Evang. Diakonissenanst Zerstört

+ Reinh.-Frank-Str. +

61 (E) *Siebert Maria, Bühl
Dettke Karl, DiplChem.
Haller Gertr., Frau
Heuer Hrm., Mechan.
Ramstein Christina, GeschInhn.
Stehle Agathe, We.
Volk Frieda, We.
Vollrath Hrm., Priv.
Wessbecher Rob., Kopierer

63 (E) Schwartz Em., We.
Bleul Dora, Direktrice
Hespelt Otto, BehAng.
Oemisch Wlt., kfm.Ang.
Rund Charl., Rentn.
Steiner Gerh., Drahtgewebegroß- u. -einzelhdlg. ⊶ 28371
Wellnitz Rolf, Arbeiter
Werner Gertr., We.

Nr. Linke Seite

65 (E) Barquet Gust., Masch.- u. WerkzGroßhdlg. ⊶ 25250 u. *Barth Wrn., BbRat, Posseltstr. 3

67 Fällt aus

69—71 (E) Automobilgellschaft Schoemperlen & Gast ⊶ 25941

73 (E) *Firnhaber Fritz, Stuttgart, CalwerStr. 35

Haus verwaltet: Firma
Rudolf Spitz
Hausverwaltungen
Immobilien
Schillerstraße 27 ⊶ 23428

Beha Karl, VermessOInsp.
Biegemeier Frz., Vertr.
Blazowsky Martha, We.
Boden Elisab., Frau
Franzki Helm., Gastw. z. Augustiner ⊶ 24092
Hölpert Rud., Bb.Ang.
Huck Wrn., SchlossM.
Kloske Karl, ElMont.
Koch Gg., HdlsVertr.
Küstner Sigrid, DSchneiderei
Leppert Frz., OLokf. aD.
Schomburg Fritz, Arb.
Soroe Ros., We.
Zacher Else, We.

+ Lessingstr. +

75 (E) *Schneider Alb., Buntestr. 13
Clauß Art., BehAng.
Girrbach Herbert, Dreher
Schenk Hrm., TabakwGesch.
Seidel Jos., Kranführer
Tertzer Victor, Rentner
Weber Frzska, We.
Wittwer Friedel, Frau

77 (E) *Schmidt, Erben
Brög Olga, We. (Hvw.)
Heinrich Joh., techn. Ang.
Hejkrlik Rich., Rentn.
Kessler Wrn., Registrator
Lipka Hildegard, Frau
Maisack Frdr., HallenM.
Schattmann Karl, Schloss.
Schmalz Ernst, PolM.

79 (E) *Farny Erbengemeinsch.
Bartkowiak Florian, Arbeiter
Bayer Hilde, We.
Bergdolt Theodor, Maler
Brox Frieda, Frau
Bürger Osk., Mont.
Farny Hilda, Priv. (Hvw.)
Freitag Vera, Frau
Germann Kath., We.
Lemke Paul, ElMech.
Müller Berta, We.
Wagner Luise, We.
Weinbrecht Karoline, We.
Willner Johanna, Frau

Hinterhaus

Kaiser Theresia, We.
Waldraff Eug., Rolladenschreinerei ⊶ 23492

81 (E) Brenk Wilhelmine, We., Genannt Wlt., Metzgerei ⊶ 25350
Marsch Fritz, Ang.

+ Moningerstr. +

83 (E) *Kranz Alb., Kfm., Uhlandstr. 9
Bader Anna, Frau (Hvw.)
Bader Hch., MaschArb.
Benvegnu Carlo, Schweißer
Ernst Kurt, kfm. Ang.
Freund Hch., Rentner
Kutterer Heinz, Hdlr. ⊶ 25449
Kutterer Rosa, We.
Schwarz Lotte, We.
Weißhaupt Karl, Vulkan.

Nr. Linke Seite

85 (E) *Stadt Karlsruhe
Heck Remigius, Arbeiter
Stumpf Wlh., Kassengehilfe

Hinterhaus

Aichelmann Linus, Pens.
Kober Arth., Pens.
Lämmler Alb., Kraftfahrer
Meister Kurt, Blechn. u. Install.
Nold Osw., Schlosser
Schaffner Willi, Kraftf.
Seeh Sofie, Frau
Städt. Werke, Beleuchtungsreparaturwerkst. ⊶ 27971

87 (E) *Rüger Johs., Schützenstr. 57

Haus verwaltet: Firma
Rudolf Spitz
Hausverwaltungen
Immobilien
Schillerstraße 27 ⊶ 23428

Frank Lina, Frau
Hamberger Wlt., ElMont.
Illi, Privat-Handelsschule ⊶ 28869
Illi Hrm., Fachlehrer
Jung Mich., Schneider
Mohr Heinz, Blechnerei ⊶ 25779 (Büro)
Sendelbach Elis., Frau
Walter Anna, We.
Weiser Wlh., Blechn. u. InstallM.
Wirth Else, Frau

Hinterhaus

Bauer Karl, Automech.
Hofheinz Hrm., Arb.
Katz Ernst, RbOSekr. iR.
Köhler Wlt., Mech.
Kooß Willi, Bauschlosser
Layh Arth., WerkzSchleifer
Müller Hrm., Arb.
Orlok Gg., Kraftf.

89 (E) Föller Alb., Automech.
Becker Egon, kfm.Ang.
Erat Frdr., kfm.Ang.
Essig Wlh., Eisendreher
Föller A., Großtankstelle, Großgaragen ⊶ 22218
Grundel, Schwestern
Lachmann Harry, Bauing.
Lutz Maria, We.
Maßholder Manfr., Dipl.Ing.
Siebold Jos., We.
Weber Ida Wlhe., We.

91 (E) Bauer Wlh., BäckerM.
Buch Aug., Zollinsp. iR.
Buch Bathilde, Kunstmalerin
Freiberger Claus, Dipl.Ing.
Grimm Charl., Frau
Heinzmann Frdr., VerwSekr.
Hoffmann Jakob, Monteur
Münch Ldw., Klaviertechn.
Schreiner Enrique, Dolmetsch.
Urban Siegfr., Zimmermann
Wegner Elisab., We.

93 (E) *Bäckereinkauf eGmbH., Stephanienstr. 42/44
Becker Kurt, MaschSchlosser
Blum Jos., Bundeswehrangeh.
Fischer Therese, Frau
Frey Karl, Spediteur
Gröbel E. A., Neonanlagen ⊶ 24895
Haitz Josef, Gipser- u. Stukkateurgesch. ⊶ 22089
Hook Max, OHeizer
Knörzer Elisab., We.
Ludwig Gertr., Stenotyp.
Nothdurft Rosa, We.
Pfeifer Ida, We.
Schorr Ad., Kraftfahrer
Tutsch Frieda, Frau
Ullrich Paul, Arb.
Wunderlich Dora, PSekrn.
Zimmerle Emil, Rentn.

Nr. Linke Seite

95 (E) *Löwenbrauerei Philippsburg, Gebr. Diefenbacher
Friedrich Elfr., Frau
Fritz Martha, We., Fremdenpension
Ghesquier Maria, Frau
Gröschel Elise, Frau
Kulomer Frz., ElMont.
Kunzmann Gust., Kraftfahrer
Mühling Erika, Frau
Nagel Frieda, Rentner
Pfaff Elisab., Rentn.
Siegel Elfr., We.
Siegl Gg., Rest. z. Löwenbräukeller ⊶ 24265
Steinbach Rud., techn. Zeichner
Urschler Emma, We.

97 (E) Bauer Rosa, We.
Billmann Liesel, Frau
Bluck Kath., Rentn.
Dobmeier Sofie, We.
Heck Luise, We.
Hornung Wlh., Kraftfahrer
Joachim Emilie, We.
Kruse Ruth, Frau
Radtke Leo, BehAng.
Schnepf Elsa, Frau
Stolla Marie-Ther., Frau
Swirak Gerhard, ElMont.
Swirak Maria, We.
Ulrich Elisab., Frau

99 (E) *Nied Luise, Nonnenbühl 8
Bornemann Helm., Reisender
Diesselkamp Johs., Musiker
Diesselkamp Luise, Papier- u. Schreibw.
Eck Hrm., RegOSekr.
Feihle Karoline, We.
Kärner Rich., Holzhdlr. ⊶ 27486
Kiesow Klementine, We.
Kolb Frieda, Stütze
Krauter Maria, Frau
Löffler Manfr., techn.Kfm.
Lücke Ida, Rentn.
Morgenthaler Rosina, Frau
Nicksch Herbert, VerwAng.
Oudotte Wlt., Gipser
Pfannkuch & Co., Fil.
Rimmelspacher Lina, Frau
Risse Karol., We.
Röderer Elisab., We.
Schulz Hedw., We.
Stöhr Aug., Klavierbauer
Stöhr Willi, Klavierbauer
Wagner Ldw., Kraftf.
Zöller Heinz, kfm.Ang.

+ Scheffelstr. +

101—103 (E) *Ries Gottfr., Ing., Kriegsstr. 236
Zählt zu Kriegsstr. 236

105 (E) *Schneider Rud., Ettlingen
Brunk Wolfg., Plakatmaler
Büchler Alb., Hauptmann aD.
Frey Gretl, We.
Junghanns Frz., Apoth.
Mühlenpfordt Wolfg., Techn.
Müller Alfr., Lokführer

107 (E) *Haberstroh E., Busenbach Hauptstr. 8
Bähr Lina, We.
Gumprich Else, We. ⊶ 25894
Kowalczyk Hub., VerwAng.
Krieger Fritz, KfzHandwM. ⊶ 27209
Rachel Dr. Alb., pr.Arzt ⊶ 25894
Reiniger Leop., Rentner
Rudlof Jos., El.Install. (Hvw.)
Wolber Christian Fr., Brauereidir. ⊶ 27241
Wolber Johanna, HLehrn.
Wolber Liselotte, Kostümbildnerin
Zerbst Fritz, VerwInsp. aD.

107a(E) *Ries Gottfr., Ing., Kriegsstr. 236

109 (E) *Herr Emil, Weinbrennerstr. 64
Groke Heinz, Bauing.
Herr Hans, Automech.
Tropf Maria, We.

Badische Beamtenbank e.G.m.b.H.
Waldstraße 1
Fernruf * 24971

BLB BADISCHE LANDESBIBLIOTHEK
Baden-Württemberg

Die gute HAID & NEU Nähmaschine
SEIT 1860

Nr. Linke Seite

111 (E) *Steinbach Joh., Erben
Karmowsky Thaddäus, Schlosser
Schwarz Alois, Schlosser
Steinbach Emil, Blechn. u. InstallM.

113/115 (E) *Niedermayer Jos. Erben —

Haus verwaltet: Firma
Rudolf Spitz
Hausverwaltungen
Immobilien
Schillerstraße 27 ↦ 23428

Dressler Jos., Rentner
Hammer Erw., Bierbrauer
Kramer Fritz, KfzM.
Leuschner, Pferdemetzgerei (Fil.) ↦ 27540
Matros Felix, JustWachtM.
Münich Hans jun., Autotransp. ↦ 27624
Münich Sophie, We., Taxi-Betrieb ↦ 27624
Münich Wlh., Autovermietg. ↦ 27624
Pawlik Alfr., Heizer
Pferrer Fritz, LagerM.
Pferrer Gunt., Schreiner
Schlosser Frz., Musiker
Schuhmacher Fritz, Arbeiter
Hinterhaus
Schmidgall Otto, AutoElektrWerkst. ↦ 25793
Stahl Hrm., Feinkostfbrk. ↦ 20854

117 (E) *Hauth Jenny, We., RüppurrerStr. 74

Haus verwaltet: Firma
Rudolf Spitz
Hausverwaltungen
Immobilien
Schillerstraße 27 ↦ 23428

Eckardt Hildeg., Frau
Gladitsch Wrn., HdlsVertr.
Goldschmidt Hch., Heizer
Grunert Gerh., kfm.Ang.
Schifferdecker Clara, We.
Schütt Rich., Prof. aD.
Schweickhardt Sophie, We.

117a(E) Maler-Einkauf eGmbH. ↦ 24001
Großkopf Wlt., HeizMonteur
Hermanuz Margar., BkBeamt.
Kastner Wlh., AGDir. aD.
Loibl Jak., Rentn.
Scholer Bruno, Geschf. ↦ 27878

119 (E) *Prinz Wilhelmine, Schillerstr. 41
Piano- u. Musikhaus Stöhr ↦ 27044
Werle Frdr., RohprodHdlg. ↦ 20835

121/123 Zählt zu Schillerstr 41

+ Schillerstr. +

125 (E) St. Bonifatiuskirche

127 (E) *Kath. Gesamtkirchengemeinde Karlsruhe, Baischstr. 4
Dold Dr. Rich., Stadtpfarrer u. GeistlRat ↦ 25215 (Hvw.)
Hirt Gabr., Mesner
Küpferle Anton, Kaplan
Safferling Anton, Kaplan
Schott Ida, PSekrn. aD.

129/131 Fallen aus

133 (E) wie Nr. 135
Lagerplatz

135 (E) *Eberhardt Hans, Eisenlohrstr. 17
Dimpfel Wlt., KfzHandwM.
Doser Gust., BehAng.
Eberhardt Hans, GmbH., VW-Vertretung u. RepWerkst. ↦ ✱ 22615

Nr. Linke Seite

Eberhardt Margar., We., Geschfn. ↦ 22615
Feuchter Hella, JustAng.
Glaser Ldw., Kassier
Glaser Paula, DSchneiderin ↦ 20857
Klerx Wilhelmine, We.
Koop Rud., StInsp.
Krypäne Erich, Former „Peka"-Fahrzeugbau KG. ↦ 22615
Stenzel Ad., Gg., Dipl.Ing. ↦ 27081
Zwosta Kunig., Frau

137 (E) Bell Otto, Pens.
Furrer Wlh., HLehrer
Girod Jak., Musiker
Knaus Art., Kfm.
Müller Elisab., Frau
Sattler Elisab., We.
Steinbach Ad., MaschSchlosser
Steinhilber Mina, Frau
Hinterhaus
Rupp Arn., TextilwGroßhdlg. ↦ 23270

139 (E) *Eberhardt Hans, Kfm. Sophienstr. 135
Bauplatz

141 (E) *Steinbach Ldw., Erben
Schell Ottmar, Kartograph
Steinbach Bertha, We.
Truppler Ther., Frau

+ Körnerstr. +

143 (E) *Loesch Hrm., Guntherstr. 12-14
Block Hans, Dipl.Ing., PatentanwBüro ↦ 53848
Knapp Maria, Briefmarkenhdlrn.
Laub Margar., Frau
Rissmann Dr.Ing. Ernst, Archit.
Rüdiger Gertr., Sekrn.
Rummler Helm., VKfm.
Skibitzki Bodo, HdlsVertr. ↦ 52587

145 (E) *Postweiler Else, Tauberstr. 13 (Hvw.: Otto Krause, Mainstr. 15)
Bender Anneliese, Frau
Brandt Camilla, We.
Erb Alfred, Insp.
Fritz Maxim., El.Ing.
Müller Karl, kfm.Ang.
Rück Alphs., Inspizient u. Schauspieler ↦ 50116
Rund Frdr., TelOWerkM.
Schmid Emma, HLehrn. aD.
Traxel Luise, We.
Würth Marie, Rentn.

+ Gabelsbergerstr. +

147 (E) *Stadt Karlsruhe
Lessing-Gymnasium, Neuspr. Gymn. f. Mädchen ↦ 20121 App. 2284
Klein Arthur, Gebrauchswerbung
Weber Gust., HausM.

149 Fällt aus

+ Uhlandstr. +

151 (E) *Baugenossenschaft Hardtwaldsiedlung, Karlstr. 1 (Hvw.: Wlh. Karle, Sophienstr. 153)
Barina Ad., Metallschleifer
Eble Klara, We.
Kann Jos., BkInsp. iR.
Kann Rolf, StbOWagf.
Kunz Barb., We.
Menges Marie, We.
Staudt Rosa, We.

153 (E) wie Nr. 151
Andris Frz., BkOSekr. iR.
Barthel Hans, Steindrucker
Betz Rosa, We.
Frick Karl, ODrucker aD.
Geier Kurt, Arb.
Jock Jul., OLokf. iR.
Jöst Hilde, Frau
Karle Wlh., BetrM. iR. (Hvw.)
Kowarik Karl, Funktechn.
Sedlatschek Frz., Blechner
Seibert Magd., We.
Westermann Maria, We.

Nr. Linke Seite

155 (E) wie Nr. 151 (Hvw.: Wlh. Karle, Sophienstr. 153)
Bühl Luise, Rentn.
Christ Frz., Rentn.
Hartmann Eug., Ing.
Heiler Gg., Maschinist
Hengst Th., RbSekr. iR.
Heupel Ida, We.
Kost Elisab., FriseurMn.
Kottmann Frdr., Rechtsanwalt
Kranz Anna, Frau
Perchner Eduard, Sattler
Reiling Hans, BehAng.
Sterzenbach Gust., Krankenpfleg. iR.
Weber Isidor, Werkf. iR.

+ Yorckstr. +

155a(E) *Lorenz Julie, We., Yorckstr. 32
Bresthöfer Elisab., We.
Gronert Maria, Frau
Jungkind Rud., WerkzSchloss
Raetz Wlh., kfm.Ang.
Rau Herta, Ang.
Rau Frieda, We.

157 (E) Seithel Frdr., JustSekr.
Götz Albin, Maler
Huber Paula, We.
Keller Luise, We.
Müller Anna, We.
Seithel Rolf, FAssessor
Trötschler Hdw., Musiklehrn. ↦ 51560

159 (E) Berg Wlh., Rentn.
Bahr Ldw., Spezialwerkst. f. elektr. Aufzüge ↦ 50403
Emmerich Fritz, Rentn.
Hilpert Anna, We.
Keller Frieda, We.
Martin Willi, Gipser
Mayer Josefine, Rentn.
Peters Hdw., Rentn.
Schneider Wlt., Ang.
Schult Marie, We.
Sternberg Hch., Rentn.
Wetterauer Emil, Buchdruckerei ↦ 51632

161 (E) *Steiger Frdr., GrötzingerStr. 10
Guichardaz Emil, SchlosserM.
Hohenstein Emilie, We., Klavierlehrn.
Müller-Merkstein Frz., Ing., Archit.
Nägele Ernst, OLehr. (Hvw.)
Nägele Manfr., Zahnarzt ↦ 50831
Schaub Erw., Fuhrunternehm. ↦ 51580
Weiss Hans, VAng.

163 Fällt aus

+ Weltzienstr. +

165 (E) *Schwalbach Sus., Heidelberg, Moltkestr. 37

Haus verwaltet: Firma
Rudolf Spitz
Hausverwaltungen
Immobilien
Schillerstraße 27 ↦ 23428

Beißmann Karl, Ang.
Fetz Othm., TelBauHandw.
Fleischmann Wlh., Rentn.
Hügel Maria, We.
Klein Kurt, Mechaniker
Kölmel Marie, We.
Kutscherauer Ant., Arb.
Link Antonie, We.
Pfitzner Gerh., Leger
Schillin Käte, We.
Schretzmann Klaus, DiplPhys.
Schweißing Fritz, HdlsVertr. ↦ 50484
Schwerdle Eug., Rolladengesch. ↦ 53655
Zengerle Alois, Steinbildh.
Hinterhaus
Mohr Karl, Drucker

Nr. Linke Seite

167 (E) Kistner Hch., Hobel- u. Sägereibetr. ↦ 51868
Bertsch Alfr., Graphiker
Fix Karl, Schlosser
Gauchert Auguste, We.
Grimm Karl, MaschM. ↦ 52258
Kappler Liesel, We.
Oehler Wlh., Elektrogesch. ↦ 50726
Pigage Maria von, We.
Schotte Otto, Rentn.
Wimmer Anna, We.

169 (E) Baumann Karl, Bäckerei, Konditorei ↦ 51463
Aberle Aug., PSekr. aD.
Asal Th., Studienrat ↦ 51501
Asthalter Friedel, Frau
Gieser Heinz, Schriftsetz.
Hug Alfr., Rektor iR.
Hug Maria, Archivarin
Lehne Karl, kfm.Ang.
Sauer Fritz, Buchb.
Schock Annel., We.
Stroh Ph., Geschf.

171 (E) *Dörsam Berta, Kaiserallee 111
Fleig Mina, We.
Fritsch Erika, PSekrn.
Fritsch Marie, We.
Kaier Artur, StbWagf.
Kaier Elsa, Kioskbesn.
Ludwig Gg., VerwOSekr. iR.
Neymeyer Dr. Ldw., OStudRat iR.
Schech Wlh., techn.Insp. aD.
Schüning Emil, KMusiker ↦ 53766
Willer Rud., OptikKfm. ↦ 23550
Wolf Ldw., VBeamt. iR.
Ziegler Gerda, Frau

173 (E) *Mieter- u. Bauverein Bönicke Otto, RegAmtm. aD.
Debbert Elfr., DiplVolkswirt
Engel Karl, Ing.
Früh Alfr., RbOInsp. aD.
Jüngling Maria, We.
Küstner Ldw., Schneider
Küstner Rob., Rentner
Lotter Alois, FernmLtgsAufs.
Martin Leopoldine, We.
Martin Martinus, Rektor
Metz Frdr., RegOAmtm.
Mohr Elisab., Frau
Oberle Karl, Install. (Hvw.)
Riebel Ida, We.
Schneider Karl, Rentner

173a(E) u. Hvw.: wie Nr. 173
Brosinski Harro, Archit. ↦ 50892
Dochat Bernh., RegOInsp. aD.
Freund Ferd., KfzHandwM.
Hölzer Regine, Frau
Ibach Alf., BetrPrüfer
Kuhn Emma, Friseurgesch.
Lehmann Marta, We.
Pöhler Kath., We.
Prengel Berta, We.
Rädle Jos., OLehr. iR.
Schrotz Lilo, We.
Straub Ernst, OStInsp. aD.
Wächter Karl, techn. BbSekr.

+ Geranienstr. +

175 (E) *Schneiderbanger Karl, Rastatt, Kaiserstr. 47
Eck Hilda, We.
Jost Nik., Mech.
Kohl Fritz, Schlosser
Lerch Ernst, Schlosser
Litke Anna, We.
Lüdecke Hans, VAng.
Lüdecke Marie, We.
Neckermann Gertr., We.
Sachs Paul, Zimmerm.
Schabinger Gust., Schuhmacher
Schmidt Ernst, PBetrWart
Speck Rosa, We.

177 (E) *Zippelius Carola, Kriegsstr. 130 (Hvw.: Jos. Landeck, KonradinKreutzerStr. 13)
Branski Hch., Kontroll.

Alles gleich in einer Linie:
Neff-Herd, Kühlschrank, Waschmaschine
„Neff-Komplett von A bis Z"
NEFF

BLB BADISCHE LANDESBIBLIOTHEK
Baden-Württemberg

MONINGER BIER
anerkannt hervorragend

Nr. Linke Seite

Büchler Otto, Rektor iR.
Denz Kurt, Referendar
Diemer Maria, We.
Felsmann Brnh., KrimOSekr.
Hauer Math., We.
Jürgensen Wlh., Friseur
Löffelmann Peter, Arbeiter
Matz Ph., techn. Stadtamtm.
Schellmann Hans-Joach., Rundfunkmech.
Spadi Ernst, Schuhmacherei
Späth Hilde, We.
Thiel Luise, We.

179 (E) *Bad. VersAnstalt f. Gemeinde- u. Körperschaftsbeamte, Akademiestr. 1 (Hvw.: Emilie Müller, Moltkestr. 17)
Bechtel Jos., Revis.
Gehr Joh., Rentn.
Grözinger Rud., Kraftfahrer
Hoffmann Alfr., Baukfm.
Jung Leand., Vorarbeiter
Längle Hrm., Banksekretär
Pfaff Elisab., StudRätin iR.
Pfaff Käthe, BerufsschOLehrn. iR.
Roßwog Anna, We.
Schad Helene, Frau
Schmitt Gg., Gewerbeschulrat iR.
Sitzler Frieda, We.
Westermann Max, Rentn.

Hinterhaus
Thiel Otto jun., Autosattlerei (Werkst.) ⊶ 51275

181 (E) *Jung Kath., Karlstr. 96

Haus verwaltet:
M. Kübler & Sohn
Immobilien- u Hypothekenmakler — Hausverwaltungen
Yorckstraße 49 ⊶ 52632

Graf Wlh., Install.
Holeisen Karlheinz, AbtLtr.
Jakobi Hans-Joachim, HLehrer
Jakobi Hildegard, We.
Klement Cäc., We.
Lau Rud., KMusiker aD.
Leppert Paul, Techn.
Loewenhardt Anna, We.
Rheinschmidt Dr. Anita, Frau
Schmitt Frz., BbOSekr. iR.
Schubert Frz., Arbeiter
Siebein Hermine, We.
Stroh Eug., StAmtm. aD.
Waidler Frieda, We.

181a (E) Eigentumswohnungen
Gentner Heinz, HdlsVertr. ⊶ 50841
Göhring Frdr., Buchh.
Heiseler Art., Geophysiker
Kühn Rud., kfm. Ang.
Schleith Emilie, We. ⊶ 53803
Simon Hch., Lagerltr.
Viehweg Rud., Kfm.
Viehweg Wlt., Rentner
Wolf Ad., Bankang.
Zips Hdw., We.
Zips Otto, Arbeiter

183 (E) Eigentumswohnungen
Bäcker Kurt, Dipl.Ing. ⊶ 53687
Dössel Joh., Litograph
Flindt Engelbert, OLehrer
Frommer Otto, Amtsrat
Heynen Hendrik, Pens.
Kern Wlh., Kfm. ⊶ 51433
Kubath Horst, HdlsVertr.

185 (E) Eigentumswohnungen
Affmann Wrn., Bauingenieur ⊶ 50863
Bauer Franziska, We.
Bierherr Nik., MaschSchlosser
Brandt Theresia, DSchneiderei
Breuer Jos., BkORev. aD.

Nr. Linke Seite

Christ Hans, OptikerM.
Geiger Kurt, BkAng.
Hesselschwerdt Dr. Alfr., GerAssess.
Kastner Sofie, We.
Koch Wlh., BäckerM.
Mayer Rudi, Malergesch. ⊶ 50341
Stork Rudi, Glaskunstmaler
Strauss Josefine, Pflegerin

+ Wichernstr. +

187 Fällt aus
189 (E) *Mall Karl, BauM., Kriegsstr. 181
Mall Karl, Baugesch. (Lager)
191 (E) *Kaul Luise Erben
Gengenbach Marie Frau
Harzer Margar., We.
Kaul Mina, We. (Hvw.)
Prüller Gg., Rentn.
193 (E) *Stadt Karlsruhe Im Aufbau
195 (E) *Stadt Karlsruhe
197/207 Fallen aus
209 (E) Frey Gg., Landw.
211 (E) *Volkswohnung gGmbH. Beiertheimer Allee 1
Janke Meta, We.
Knauth Günther, Dekorateur ⊶ 53201
Lemminger Kurt, techn. Kfm.
Marx Heinz, HdlsVertr.
März Erna, Frau
May Käte, We.
Mönckert Marie, We.
Rudolph Gerh., VerwAng.
Schwarze Käthe, We.
Sohrweide Auguste, We.
Weber Ldw., El.Install.
Wilkendorf Fritz, Rektor iR.
213 (E) wie Nr. 211
Böhm Anna, We.
Eichner Helm., Vertr.
Falticko Stefan, Kraftf.
Friedel Franz, Rentner
Goronzy Henriette, We.
Hayn Joachim, VerwAng.
Jäger Fritz, PolBeamter
Kattermann Edm., Händler
Paul Dr. Gustav, Referent
Paul Theresia, HLehrerin
Petzold Wrn., Arbeiter
Porr Wlh., KonditorM.
Schnörch Hugo, Rentner
Small Lydia, Frau
Steger Joh., Rentner
Talke Wlt., HdlsVertr. ⊶ 53320
Volz Erich, Schlosser
Wohnhaas Frz., JustAng.

+ Nuitsstr. +

Rechte Seite

+ Karlstr. +

2 (E) Kernreaktor Bau- u. Betriebs GmbH., Karlsruhe
4 (E) *Geiger Liselotte, Offenburg, Erzbergerstr. 55
Freidel Dan., Koch
Geiger Therese, We. (Hvw.)
Kallenbach Elisab., Frau
Knippenberg Heinz, BehAng.
Reither Ed., Werkschreiber
Rudat Ilse, We.
Scheufler Heinz, OVerwSekr.
6 (E) Hemprich Gg., Musiker ⊶ 20368
Chevalier Frdr., Reichsbeamt. z. Wv.
Guderjahn Hans, Musiker
Illinger Anton, Küchenchef
Ondraschek Julius, Lebensm.-Gesch. ⊶ 27754
8 (E) *Gemeinn. Eisenbahn-Wohnungsbauges. Khe., GmbH., Amalienstr. 14b
Creuzinger Ingeb., BbAng.
Förtsch Frz., Baurat
Kiefer Hans, BbInsp. (Hvw.)
Schwerdel Emma, Frau
Sonnenberger Bruno, techn.BbOInsp.
Trauthwein Jos., BbAmtm.

Nr. Rechte Seite

10 (E) *Walch Wilhelm, Amalienstr. 67
Bausback Auguste, Fremdenheim ⊶ 24510
Bausback Eugen, Dreher
Bausback Klara, We.
Dikreuter Maria, kfm. Ang.
Herter Wlh., Rentn.
Rattay Käthe, Frau
Schäfer Herb., Zimmermann
Straube Luise, We.
Strobel Luise, We.
Wind Arthur, Heizer
12 (E) *Stadt Karlsruhe
Bluck Kurt, Angestellter
Claus Dr. Paul, StudRat iR.
Fischer Alfs., Stadtamtm.
Fischer Marie, We.
Klumpp Karl, Lagerist
Perschke Sofie, We.
Reither Fritz, Schriftsetzer

Hinterhaus
Brunella Josef, Blechnerei u. Install. (Werkst.) ⊶ 26533
Büchel Anna, We.
Essig Rosel, We.
Herzog Franz, Rentner
Labacher Martin, Lackierer
Lederle Paul, Arb.
Lowinger Fritz, Musiker
Oerwald Irene, Frau
Rastätter Wend., Rentner
Schebesta Berta, We.
Vollmer Eugen, Rentner
Wieland Wlh., Küferei ⊶ 21402
14 (E) *Stadt Karlsruhe Fichte-Gymnasium, Neuspr. u math.-naturw. Gymn. f. Mädchen ⊶ 20121 App. 2315
Goldschmidt Karl, HausM.
16 (E) *Stadt Karlsruhe
Begoin Reinh., Maurer
Horldt Fridolina, We.
Siegert Max, PBetrWart iR. (Hvw.)
18 (E) *Ehmann Maria, Hauptbahnstr. 1
Biringer Rob., Pensionär
Götz Josef, Musiklehrer
Hengherr Rolf, StbSchaffn.
Hohlwegler Paula, We.
Kauter Rud., StbWagf.
Kauter Wolfg., Arbeiter
Oberle Luise, We.
Oberle Wlt., Orthopädiemech.
Stein Karoline, We.
20 (E) *Weckenmann Jos. Alois, Hirschstr. 64
Gröbel Ernst, SchuhmM.
Häbisch Elisab., Frau

+ Waldstr. +

22 (E) *„Ge-Wo" Ges. f. Wohnungsbau mbH., Bayersdoerfer Dr. Fritz, Biologe ⊶ 24419
Brückel Wlt., Monteur
Fehlinger Erna, OLehrn.
Kraft Fritz, NähmaschGroßhdlg. ⊶ 22455 (Hvw.)
Schmitter Gg., GeschInh.
24 Zählt zu Hirschstr. 35a

+ Hirschstr. +

26 (E) Schott Hermann, Priv.
Dettling Maria, We.,
Hammer Karl, Maler
Moog Karl, Kaufmann
Reiser Wlt., Schriftsetzer
Renz Elsa, We.
Rösch Luise, Frau
Schiller Elisabeth, We.
Seidenberg Emma, We.
28 (E) *Karlsruher Lebensversicherung AG.
Hubmann Lina, We.
Lasch Emilie, Bürogeh.
Link Heinz, LebensmGesch. ⊶ 26373
Müller Gertrud, We.

Nr. Rechte Seite

Pilo Magd, We.
Reiser Karol., We.

Hinterhaus
Bronner Elisab., VAngestellte
Bronner Math., DSchneiderei
Friedrich Roland, kfm. Ang.
Rother Ad., GeschTeilh.
Rother E. & A., Buchbinderei ⊶ 24183
30 (E) Roth Frdr., MalerM.
Braun Johanna, Kunstprägewerkst. ⊶ 24737
Köpfler Mathilde, We.
Mayer Frieda, We.
Pfisterer Ldw., Schneiderei
Pürstinger Frz., Laborant
Ventur Heinz, Elektriker
Wonsowicz Maria, RkHelfn.

Hinterhaus
Arlt Asta, We.
Hildebrandt Elfr., We.
Ludwig Emma, We.
Matschke Ewald, BkAng.
Rother E. & A., Buchbinderei ⊶ 24183
Schmalbach Leonie, Frau
Schwender Chr., Ang.
Unger Manfr., Etuimacher
Weingärtner Wlh., Bohrer
32 (E) Gogel Emil, MalerM. ⊶ 27308
Möschle Maria, PSekrn.
Netzold Chr., Schriftsetzer
Plate Gertrud, We.
Rath Ludwig, Maler
Solbrig Kurt, Schlosser

Hinterhaus
Baumgartner Osk., Ing., Radiogeschäft ⊶ 25808
Gogel Emil, Malergeschäft (Werkstatt) ⊶ 27308
Stockinger Elise u. Anna, Rentn.
Stockinger Maria, Büroang.
34 (E) Mild Otto, Waagenbau ⊶ 23202
Acker Wrn., VersAng.
Bendlin Luise, Frau
Bisterfeld Else, Pianistin
Eberhardt Frieda, We.
Jung Anneliese, VerwAng.
Körner Frdr., VersAng.
Kolmar Gust., Pensionär
Sachs Otto, Sänger
Schreiber Martha, Rentn.
Schreiber Wilhelmine, Rentn.
Walch Helene, Frau
36 (E) *Deimling Gertr., Erzbergerstr. 6
Brugger Xaver, Bau- u. Möbelschreinerei ⊶ 22884 (Werkst.)
38 (E) *Wipfler Leopold, Zähringerstr. 66
Apfel Karl, Zementeur
Greis Gust., TelArbeiter
Hoffmann Else, We.
Kalb Jos., Revisor
Pilot Frz., Zugschaffner
Scherne Herbert, Bäcker
Schumacher Hrm., Kfm. ⊶ 28109
40 (E) *Hofmann Cläre, Frau u. *Schumacher Margar., Frau
Dilli Karl, Friseurgeschäft ⊶ 25530
Fischer Hrm., Teilhaber
Hofmann Willy, RegOInsp.
Knab Otto, Rentner
Knauber Hub., kfm.Ang.
Köle Ther., We.
Lang Maria, We.
Luther Aug. u. Ilse Kaiper, Konditorei ⊶ 50333
Mattern Hans, Bühnentechn.
Meister Martin, Mech.
Müller Clara, We.
Pohl Franz, Geschf.
Speck Rolf, ElMonteur
Speck Toni, Frau

+ Leopoldstr. +

BAUGELD zu 4½% und hohe Steuerersparnis oder jährl. 25 bis 35% Wohnungsbau-Prämie. Guthabenzins 2½%
BADENIA BAUSPARKASSE KARLSRUHE 25 JAHRE
TELEFON 27318

BLB BADISCHE LANDESBIBLIOTHEK
Baden-Württemberg

VERKAUF VW Trumpf VW TEL. 28822

Nr. Rechte Seite

42 (E) *„Gagfah" München, Lessingstr. 11 (Hvw.: Erich Vogt, Sophienstr. 44)
Baukmann Anneliese, Frau
Fritz Alfred, Schlosser
Fuchs Anna, We.
Fuchs Thea, BehAng.
Hammann Elisab., Frau
Herr Marie, We.
Klingele Hch., Stadtrat u. AbtLtr.
Müller Franz, Rentner
Rauenbühler Frieda, We.
Schmidt Frz., HdlsVertr. ⊶ 28809
Sterzenbach Wlt., Hauptmann

44 (E) u. Hvw.: wie Nr. 42
Annies Richard, Kantor u. Lehrer aD.
Brieland Wlh. van, Rentner
Eilitz Rud., Kunstglaser
Krumpe Paula, Lehrn.
Raber Wlh., Küchenchef
Radusch Rud., Ing.
Reckziegel Rhrd., Schleifer
Schmid Elisab., Lehrn.
Schmid Thekla, We.
Seng Paul, Konstrukt.
Vogt Erich, MaschSchlosser

46 (E) u. Hvw.: wie Nr. 42
Deck Amanda, Frau
Federsel Ernst, BbArb.
Mehner Heinz, kfmAng.
Preuß Olga, Ang.
Reiß Luise, We.
Rupin Franz, Schlosser
Schäfer Rud., Install.
Walter Jos., Korrektor

48 (E) u. Hvw.: wie Nr. 42
Barnick Joachim, Feinmech.
Näckel Paul, StAssess.
Orel Ernst, StSekr.
Petz Toni, HdlsVertrn. ⊶ 28100
Reincke Hch., Heizungsmont.
Schlenther Horst, techn. Zeichner
Schreier Günther, Bundeswehrangeh.
Steinmann Therese, We.
Wenk Ferd., Kalkulator

50 (E) u. Hvw.: wie Nr. 42
Becker Simonne, We.
Boeld Günther, Dipl.Ing.
Bühler Edmund, Pensionär
Dahlinger Wlh., kfm.Ang.
Herling Paul, Buchhalter
Keim Berta, We.
Müller Wlh., Rentner
Nenninger Werner, Buchh.
Reichert Fritz, BetrTechniker
Sauer Emmy, Buchhalterin
Schottmüller Bert., ElMonteur
Schwenk Karoline, RegSekrn.
Schwytz Phil., Buchhalter
Sieder Liselotte, Frau
Stöcklein Frz. Karl, Lohnbuchhalter

52 (E) u. Hvw.: wie Nr. 42
Heidmann Willy, AbtLtr.
Kaiser Karl, VerwSekr.
Kahnis Günther, SchlosserM.
Knapek Erwin, Schneider
Kristen Frz., MaschSchlosser
Oberle Helm., techn. Zeichner
Rebsdcher Hch., KzlSekr.
Russ Hugo, städt. Ang.
Scherbel Maria, We.
Sohn Ad., Stadtbauamtm.

54 (E) Augustiniok Karl, TapezM. iR. ⊶ 26816
Arbeitsgemeinschaft Bau, Atelier f. Städte- u. Landesplanung ⊶ 22377
Augustiniok Karl O., Nachf. Alfr. Siegel, Polsterw., Dekor. u. Teppiche ⊶ 26816
Augustiniok Maria, Rentnerin
Behn Ernst jun., KfzM. ⊶ 23094
Burkard Franz, RegRat

Nr. Rechte Seite

Höger Emma, Kontoristin
Kleindienst Maria, We.
Kraft Fritz, NähmaschGroßhdlg. (Lager)
Lang Hildegard, Frau
Luck Else, We.
Lukacz Ilko, Arb.
Ripp Willi, Lokf.
Hinterhaus
Behn Ernst, Motor- u. Fahrradwerkst. ⊶ 23094
Kronenwett Frzka., We.
Maisenhälder Elke, We.
Poggensee Wlt., HausM.
Rieker Helene, Sängerin
Thorsrud Orvar, Student
Wacker Anna, We.

56 (E) *Lacroix Math., Weinbrennerstr. 13
Funke Karlheinz, Arbeiter
Hornung Jos., Uhrmacherwerkst.
Haag Peter, Schlosser
Knaebel Karl sen., Rentn.
Knaebel Karl jun., Musikunterricht
Koch Karl, Ang.
Nickl Karl, Taschenmacher
Sozial- u. Jugendamt, Schülerhort
Hinterhaus
Crocoll Magd., We.
Funk Otto, Meister d. Schupo iR.
Gärtner Max, Bahnhofschaffn.
Krämer Wlt., Maurer
Lacher Marie, Frau
Lacroix Emil, Malergesch. ⊶ 52333
Lehmann Gustav, Rentner
Lehr Jos., PBetrWart
Lützerath Ernst, Kfm.
Lützerath Heinz, Buchhdlr.
Müller Franz, Rentner
Nickl Karl, Taschnerei ⊶ 21343
Rudert Kurt, Kraftf.
Schwarz Hildegard, PBeamtn.
Süßmann Dr. Wlt., Bibliotheksrat
Walch Hans, VAng.
Walch Magd., Frau
Wieland Gerh., Reisender

58 (E) Altes Gesellenhaus (Kath. Gesellenherberge AG.) ⊶ 25538
Benz Wlh., Chorsänger
Eichbaum Maria, We.
Goos Gertr., Konzertsängerin
Graf Math., Schreiner
Hoch Anny, Stenotyp.
Klumpp Elise, We. ⊶ 25538 (Hvw.)
Metzinger Lisa, Frau
Ritter Paul, Metzger
Waldbaur Hans, Wachmann
Zoll Josefine, Frau
Hinterhaus
Christliche Wohnungshilfe eV. ⊶ 28225
Kath. Jugendhaus, Bund Kath. Jugend, GeschStelle ⊶ 20438
Kath. Arbeitsgemeinschaft ⊶ 25397
Lenz Rupr., BehAng.

60 (E) Lorenz Herta, We.
Automobilclub v. Deutschland eV. ⊶ 23505
Bad. Automobilclub e. V. ⊶ 23505
Blümel Dr. Karl, Facharzt für Hautkrankh. ⊶ 24308
Fischer Maria, We.
Verband der Kohlenhändler von Karlsruhe u. Umgebung e.V. ⊶ 23505
Vetter Karl, Filmvorführer

62 (E) *Rist Otto, Offenburg, Seestr. 6a
Christ Klara, We.
Hodapp Wlfg., Goldschmied
Maurer Helm., Bohrer
Merk Edgar, ElMaschBauer
Seidel Wlfg., Ing.

Nr. Rechte Seite

Vollweiler, Rud., Heiz.Techn.
Warnke Anna, We. (Hvw.)
Zimmermann Gust., Schreinerei

64 (E) *Kiefer Max, Eggenstein
Bachmann Elise, Blumengesch.
Claass Wolfg., kfm.Ang.
Depri Erika, LebensmGesch. ⊶ 22575
Depri Hasso, ElMont.
Engel Walter, Ing.
Frohberg Wrn., Techniker
Hübner Rud., kfm.Ang.
Illk Johann, Arbeiter
Jacobsen Anna, We.
Klett Wlt., Graveur
Kohnle Heinz, VAng.
Oechsler Franziska, We.
Schnepf Hrm., Konditorei-Café ⊶ 22589
Stöss Elsa, DirSekrn.
+ Reinh.-Frank-Str. +

66 (E) *Sparkassen Wohnbau Baden-Pfalz gGmbH., ReinholdFrankStr. 33
Geisser Alb., ZeitschrHdlr.
Jörder Arth., Kfm. ⊶ 27409
Zachmann Otto, RegOAmtmann

68 (E) wie Nr. 66
Burger Wlt., Kfm.
Igel Emilie, We.
Knigge Rob., Dipl.Ing.
Miller Ottmar, MaschSetzer
Zimmermann KG., Herd- u. Ofengroßhdlg. ⊶ 28844

70 (E) wie Nr. 66
Gruber Dr. Erich, Bundesmusikwart
Mayer Martha, We.
Teutsch Wlh., Oberst aD.
Winkler Fritz, Bauing. ⊶ 25751

72 (E) wie Nr. 66
Zerstört
+ Hans-Sachs-Str. +

74 (E) Automobilgesellschaft Schoemperlen & Gast ⊶ * 25941
Auto-RepWerkstätte und Autohandel ⊶ 25941
Machauer M., Rheinpreußen-Großtankstelle ⊶ 25757

76 (E) Automobilgesellschaft Schoemperlen & Gast ⊶ 25941
Barth Frdr., Möbelgesch. ⊶ 24666
Cleve Kurt, Maler
Kübler Max, El.Ing.
Machauer Manfred KfzM.
Raufer Lina, Frau

78 (E) Automobilgesellschaft Schoemperlen & Gast
Mechtel Kurt, KfzHandwM.
Riffel Raim., KfzHandwM.
Schlee Aug., KfzHandwM.

80 (E) *Brauerei Schrempp-Printz
Bruggner Otto, BbInsp.
Bürk Karl, Gastst. z. großen Kurfürsten ⊶ 21657
Heberle Frdr., Mech.
Huckle Aug., Rentner
May Aug., kfm.Ang.
Menges Ad., HdlsVertr. ⊶ 20279
Siegel Franz, Kraftfahrer
+ Lessingstr. +

82 (E) Klaiber Berth., Lebensm.-Gesch. ⊶ 23533
Flott-Kleiderbad GmbH. & Co. KG., Filiale ⊶ 21460
Gelsdorf Heinz, kfmAng.
King Hugo, JustOInsp.
Knörzer Fritz, Düsseldorf-Oberkassel, GeschSt. Khe.,
Schrottgroßhdlg. ⊶ 24724
Kobe Fritz, Kirchenrat aD.
Krah Rud., Malergesch.
Scheibe Rich. Kfm. ⊶ 27445
Schlagintweit Gertr., Geschfn. ⊶ 24724
Weissbach Joachim, Werkm.

Nr. Rechte Seite

84/86 (E) *Stadt Karlsruhe Städt. Tiefbauamt, Bauhof: Straßenbaubezirk III/IV ⊶ 20121 App. 2705 Kanal-West ⊶ 20121 App. 2702

88/94 (E) Stadt Karlsruhe Gaswerk

96 (E) Stadt Karlsruhe Bauhof, Städt. Gartenamt

98 (E) *Föller Alb., Mechan. (Bauplatz)

Eigentümer von Nr. 100—110: Brauerei Schrempp-Printz

100 Sendelbach Max, Fahrzeughaus, Rep. ⊶ 24790

102 Butzigl Karl, Kaufstätte ⊶ 28181

104 Bauplatz

106 Franz Paul, Glaserei u. Schreinerei ⊶ 25030

108 Lagerplatz

110 Scherrer Hrm., Gipser- u. Stukkateurgesch. (Lager)
+ Scheffelstr. +

112 (E) Schehrer Jos., SchreinerM. iR.
Häfner Otto, RegInsp.
Neumann Max, Kfm.
Otterbach Anni, We.
Schehrer Erich, SchreinerM. ⊶ 27031
Hinterhaus
Schehrer E., Bau- u. Möbelschreinerei ⊶ 27031

114 (E) Wilderer Kuno, Dipl.Ing., ArchitBüro ⊶ 25175
Bertsch Emil, Rentner
Büchel Friederike, We. ⊶ 25211
Büchel Wlt., Bildhauer ⊶ 25211
Häfner Wolfg., Lehrer
Hollstein Minna, Priv.
Jaschke Berta, VAngestellte
Lohse Hilda, Frau
Müller Hrm., OStSekr. aD.
Mülthaler Gertr., Frau
Pilkenroth Kurt, OStInsp.
Specht Gangolf, HdlsVertr. ⊶ 22196
Wurst Hermine, We.
Hinterhaus
Büchel Gebr., Gravieranstalt ⊶ 25211 (Werkstatt)
Kling Hch. jun., Werkstätte f. Gerüstbau ⊶ 25175
Minol-Ölfeuerung, VerkBüro ⊶ 22196

116 (E) Nagel J. F., Baugeschäft ⊶ 28247
Apel Magd., Frau
Baltz Erich, Pens.
Bunsen Harald v., DiplChem.
Fritz Bernh., GipserM.
Goß Kurt, KrimSekr.
Lockner Stefanie, We.
Marxhausen Erich, kfm. Ltr.
Mörch & Co., Inh. Erich Mörch, Papiergroßhdlg. ⊶ 25061
Münzenmaier Willi, HdlsVertr. ⊶ 25406
Rybing Val., Musikdozent
Schulz Hrm., Schreiner
Vock Helm., StudRat
Werbedruck GmbH. Karlsruhe, Druckerei ⊶ 21608

118 (E) *Zinser, We., Erben
Heinrich Franziska, We.
Heiß Frdr., kfm.Ang.
Hofmann Elise, We.
Klaiber Friedel, Frau
Lechner Hch., OLokf. aD.
Preuß Hrm., kfm.Ang.
Rost Frdr., Ladeschaffner
Schnee Jos., Expedient
Schraml Ida, Frau
Zinser Ad., BkKaufmann aD. (Hvw.)
Zinser Frieda, We.
Zinser Gottfr., HdlsVertr.

Wilhelm Müller BÜRO-EINRICHTUNGEN Karlstraße 34 General-Vertretungen Fernruf 27080 Büromaschinen

BLB BADISCHE LANDESBIBLIOTHEK Baden-Württemberg

In allen Apotheken und Drogerien finden Sie die weltberühmten Heilmittel des Staatsbades Bad Ems

EMSER PASTILLEN u. echtes EMSER SALZ bei Husten und Heiserkeit

EMSER BALSAM bei Schnupfen u. Erkältungen

Nr. Rechte Seite

120 (E) *Karlsruher Lebensversicherung AG., FriedrichScholIPlatz
Beutler Rud., Kellner
Göhler Hrm., Prof. iR., Kunstmaler
Hoechstetter Hedwig, We.
Laier Frdr., OPSekr.
Ruppenstein Heinz, kfm.Ang.
Schmidt Dr. Gg. Ferd., Facharzt f. innere Krankheiten ⊶ 24884
Schmidt Dr. Hildegard, Ärztin ⊶ 24884
Völker Karl, Kraftf.
Zimmermann Bruno, Schleifer
Hinterhaus
Beutinger Theresia, We.
Dunz Otto, SchneiderM.
Henschel Margar., Frau
Knappe Ewald, KfzHandw.
Kohler Frdr., Rentner
Schoch Luise, Frau
Seiler Anna, We.
Trebbin Heinz, kfm.Ang.
Tröndle Hel., BehAng.
Weisenberger Charles, Arb.
Weisenberger Creszentia, We.
Weiß Heinrich, Elektro-InstallGeschäft ⊶ 22660

122 (E) Schmidt Hertha, Priv.
Gerlich Ernst, kfm.Ang.
Kurreck Klaus, SchreinerM.
Lang Else, We.
Müller Gertrud, We.
Neitsch Martin, GebrGraphiker ⊶ 21542
Neuhahn Wlh., Rentner
Neuhahn Willi, Steindrucker
Sauer Eduard, GebrGraphiker ⊶ 22472
Schneider Dr. Paul, ORegRat
Stattmüller Hans, BäckerM.

124 (E) *Schneider Cläre, Eisenlohrstr. 12 (Hvw.: Haus- u. Grundbesitzerverein, Lessingstr.10)
Gunst Rudi, kfm.Ang.
Häss Wlt., Buchdrucker
Laudenklos Wilhelmina, We.
Lauser Frdr., Kraftf.
Nadasdy Rud., Schreiner
Oberst Wilhelmine, We.
Schaufler Alb., Kaufmann
Schimper Ldw., Dipl.Ing., Prof. aD. ⊶ 21683

126 (E) *Baumann Ant., Neuenbürg, AltePforzheimerStr. 81
Beeh Gertr., Frau
Domma Heinz, kfm.Ang.
Futterer Jul., OTriebwagf.
Haffner Emma, Frau
Hübner Gerh., JustOWachtM.
Jänichen Wrn., VerwAng.
Janetschek Wlt., kfm.Ang.
Kohm Eug., Tabakw. ⊶ 24512 (Fil.)
Koschnischki Friedel, Frau
Linder Edith, Frau
Meister Frieda, We.
Scheppers Sophie, We
Schwan Wlt., Organist ⊶26189
Spieß Edelbert, Wagner
Spieß Thomas, Bauarbeiter
Welker Herb., Techniker

+ Schillerstr. +

128 (E) *Meditsch T., *Gäbhard J., u. Rupp Wlh., Kfm. ⊶ 23105
Beran Joh., Arbeiter
Friedl Leo, Arbeiter
Lehmann Hans-Joach., Dipl.Ing.
Leipold Berta, Frau
Mosebach Wlfg., Student
Rupp Arnold, Kfm. ⊶ 23270
Rupp Maria, We., Textilwarengesch. ⊶ 23105
Schäfer Theresia, We.
Wohlschlägel Rob., Blechner
Wolff Wlh., VerwOInsp.

Nr. Rechte Seite

130 (E) Fink Rosa, We.
Becker Christa, We.
Biskupski Alb., Ofensetzer
Bruder Hans, ElMonteur
Bruder Maria, We.
Geiger Chr., We.
Ott Wald., Kraftf.
Tischer Karl, Schneiderei
Walter Rosa, We.

132 (E) *Zink Jos., Sasbach b. Achern (Hvw.: Hch. Gerstenberg, Herrenstr. 45)
Bodemüller Maria, We.
Farischon Helm., Schreiner
Jordan Hildegard, We.
Kaufmann Trudel, We.
Kornmüller Frdr., techn.Ang.
Kress Heinrich, Vertreter
Niebergall Wlh., Kraftfahrer
Rüst Hanna, Sekn. ⊶ 28330
Strauss Edeltraut, Frau
Wollmeringer Fritz, HdlsVertr. ⊶ 20856

134 (E) Kästel Alb., Malergesch. (Werkst.)
Ansel Elise, Frau
Ansel Ernst, Schreiner
Eberhard Frieda, We.
Klotz Emma, We.
Kollmar Gust., Rentner
Kraft Hans-Helm., Maler
Leiner Wlh., Schlosser
Linder Herb., Dreher
Obert Alb., OLehrer iR.
Schäfer August, SchuhmacherM.
Straub Ferd., Chemotechniker

136 (E) Schühle Emil, Kfm., ⊶ 24687 (Hvw.: Haus- u. Grundbes.-Verein eV., Lessingstr. 10)
Blasel Elsa, We.
Christ Marg., We.
Engels Wolfg., Kraft.
Fauth Kurt, Dekorateur
Hackbarth Erich, Arbeiter
Herr Wilhelm, Arbeiter
Hoffmann Wrn., IndVertr. ⊶ 25151
Morvilius Elisab., We.
Wittemann Emma, We.
Hinterhaus
Schühle Jak., Kohlen- u. Holzhdlg., Güternahverk. ⊶ 24687

138 (E) *Schill Liesel, Frau
Bast Anita, Frau
Gerhart Luise, We.
Graulich Walter, Prokurist ⊶ 53915
Honsell Wlh., Rentner
Oestreicher Siegfr., VAng.
Schill Jul., Direktor ⊶ 22013
Steckmann Wlt., Arbeiter
Wolf Emil, RegVermRat iR.
Hinterhaus
Herrmann Sophie, Frau
Loeffel Leop., RbAmtm. iR.
Preuß Marion, Woll- u. Strickstube ⊶ 27313
Rudolph Anna, We.
Wessely Herb., Graveurbetr.

140 (E) Stocker Dr. Klaus, Zahnarzt ⊶ 20858
Gerl Frz., kfm.Ang.
Glück Else, Frau
Hauser Maria, We.
Kubisz Joh., Ing.
Renz Hch., kfm. Ang.
Stocker Dr. Ldw., Facharzt f. innere Krankh. ⊶ 25240

142 (E) Frank Mina, We.
Bauer Philipp, techn.BbInsp.
Biethinger Eberh., ElTechn.
Neuberth Emil, RbOInsp. iR.
Ospach Jos., Stadtamtm.
Rüger Karl, kfm. Ang.
Rüger Thekla, We.

144 (E) *Hodapp Leop., Erben Diebold Amadeus, ORegRat aD.
Fechter Isabella, Ang.

Nr. Rechte Seite

Hartmann Karl, Bote
Hodapp Karol., We.
Schaller Dr. Alb., Dipl.Ing., RegChemierat aD. ⊶ 21109
Schmidt Anna, We.
Sonnenberg Hans, städt.Ang
Sonnenberg Pauline, We.

146 (E) *Kobold Ldw., Bussardweg 35
Abend Emilie, Schneiderin
Bischof Ernst, Drogist
Dreyhaupt Herta, We.
Fieß Emilie, We.
Fieß Gust., kfm.Ang.
Fischer Otto, BkAng.
Hofheinz Elsa, Frau
Knöbl Adam, Kraftf.
Lutz Dr. Gerh., Journalist ⊶ 26610
Lutz Hel., We.
Modl Karl, Maurer
Müller Jul., Kfm.
Reistenbach Anna, We.
Hinterhaus
Bermayer Emil, Glaserei ⊶ 50236
Herweck Adam, Buchbinderei ⊶ 25058
Kleinhans A. u. W., Schlosserei ⊶ 25791

148 (E) *Vogel K., Stuttgart

Haus verwaltet:
K. Walch - R. Grebe
Hausverwaltungen
Immobilien
Waldstraße 49 ⊶ 32634

Bier Karl, StudRat iR.
Bronner Dr. Fritz, StudRat iR.
Dietl Rud., BürgerM. aD. ⊶ 27769
Dreßler Alb., BehAng.
Ebert Günter, kfm.Ang.
Gottschalk Gg. Arbeiter
Günther Ant., Gürtler
Kohl Carl, kfm.Ang. ⊶ 26503
Kopp Friedel, VAng.
Kubis Heinz, Wagenpfleger
Ludewig Marg., Frau
Oelmann Wolfg., kfm.Ang.
Otto Klaus-Dieter, Kfm.
Palme Marie, We.
Rumstich Erw., BkKfm. ⊶ 21681
Vereinigte Krankenvers. AG., BezDir. ⊶ 26503
Weiss Rich., Verkäufer
Witek Wenzel, Kraftf.
Zipse Elisabeth, Frau

150 (E) *Gaiser Karl, B.-Baden, LichtentalerStr. 73

Haus verwaltet: Firma
Rudolf Spitz
Hausverwaltungen
Immobilien
Schillerstraße 27 ⊶ 23428

Doninger Siegfr., Schriftsetzer
Jenisch Frz., Färber
Kleinbeck Else, Frau
Mauer Frieda, We.
Merz Fritz, techn.BbAssess.
Schneider Fritz, VerwSekr. aD.
Soder Frieda, PSekrn. aD.
Weisert Chr., MalerM. ⊶ 21403

152 (E) *Haefele Fritz, Baumeisterstr. 23
Breining Arth., Jugendwart
Christoffel Karl-Heinz, BkBevollm.
Eberler Horst, VOInsp.
Eggert Margar., We. ⊶ 22370
Erb Wlt., Hilfsasst. ⊶ 25809 (Hvw.)

Nr. Rechte Seite

Frank Luise, BkBeamt.
Grach Elsa, We.
Huhn Horst, BkBevollm.
Mittelstädt Gertr., We.
Nees Rich., SchreinerM.
Ochs Olga, VAng.
Ochs Paula, Rentn.
Roloff Erhardt, BkProk.
Schaeffer Rud., Prokurist ⊶ 51909
Schumacher Werner, techn.Ltr.
Schwab Käthe, Kontoristin
Weiser Hch., Handformer
Wichern Paul, ExpKfm.
Wiedtemann Kurt, techn.BbSekr.

+ Körnerstr. +

154 (E) Weick Bernh., Kfm. ⊶ 52574
Dudenhöffer Max, PSchaffner
Frank Alex., Friseurgeschäft ⊶ 53619
Geggis Alois, PBetrAsst. iR.
Kuhn Emil, OPInspektor iR. ⊶ 50572
Langer Dr. Erwin, VerwJurist
Repp Karl, PSchaffn.
Rizzi Otto, PFacharb.
Rüssel Reinh., PFacharb.
Sachse Irmgard, Frau
Schwarz Gerh., FernmBauhandw.
Steiert Eug., Dekorateur
Weschenfelder Alfr., Buchh.

156 (E) *Ludwig Karl, Dürrbachstr. 33
Bollmann Günter, Metzger
Burkart Hilde, We.
Eistert Anna, We.
Forster Rosa, We.
Hagendorn Karl, Kraftfahrer
Jenner Elise, Rentn.
Klotz Ther., We.
Knöfler Paul, Rentn.
Krätz Lisette, We.
Loch Emma, Frau
Mattern Zeno, kfm.Ang.
Weinbrecht Karol., We.
Weimar Anna, Frau

158 (E) Speck Viktorin, BbAmtm.
Bernlöhr Elsa, Frau
Dick Hch., PolBeamter
Landes Mina, Priv.
Mössinger Angela, GymnLehrerin ⊶ 53644
Mössinger Leop., techn. OSekr. iR. ⊶ 53644
Rösch Karl, Modellschlosser
Schaller Karl, Vertr.

160 (E) *Schäfer Edw. u. Fritz, Weltzienstr. 6/8
Fehn Joh. jun., Händler
Hertel Maria, We.
Hertel Wlh., BbInspektor
Heß Anna, Rentn.
Heß Anna, We.
Hesselschwerdt Willi, Maler
Neudeck Anna, We.
Stelker Anna, Frau
Stoll Wilhelmine, OPSekrn.

160a (E) wie Nr. 160
Blei Wlh., RbOSekr. iR.
Boeuf Hch., Konrektor
Heck Anna, We.
Holdermann Berta, We.
Kraft Gottl., PAsst. aD.
Kratzmann Jos., Verkäufer
Lang Rud., techn.Ang.
Nev Jos., Buchhalter
Peter Frz., KfzM.
Peter Gertrud, Frau Geschäftsinhaberin
Pfannkuch & Co., Filiale ⊶ 51921
Schach Günther, Kellner
Schöffler Emilie, We.

+ Nelkenstr. +

+ Gutenbergstr. +

BAUBEDARF KARLSRUHE I. B.
Baubedarf
Karlsruhe
Karlstraße 108/112
Fernruf * 28523
Ausführung von „Sunfix“ Glasstahlbeton-Oberlichter

BLB BADISCHE LANDESBIBLIOTHEK
Baden-Württemberg

DKW-Lieferwagen

DKW-LEEB
Karlsruhe, Amalienstr. 63/65
FERNRUF 26018

Nr. Rechte Seite

162 (E) *Marthaler Rudolf, Rheinzabern/Pfalz
Ammerling Paula, Frau
Beckmann Hrm., SchuhmM.
Belschner Werner, Schneiderei
Bender Marie, KrkSchwester
Bundschuh Maria, We.
Bundschuh Ria, Pension ⊶ 52674
Eichle Sigrid, Frau
Haubitzober Erich, HdlsVertr
Hübler Ernst, PSchaffner
Krankenpflegestation der Markuspfarrei
Kudwien Hans-Rolf, techn.Angestellter
Kudwien Jul., Zugf. iR.
Samson Ernst, Elektromech.
Schneider Leonie, OPSekrn.
Schwaiger Lina, Schuhgesch.
Schwerdel Dr. Felix, Jurist ⊶ 53633 (Hvw.)
Schwerdel Johanna, We.
Seidenadel Mina, We.
Spiesberger Wlt., Bauing.
Straub Emilie, KrkSchwester
Wölfle Aug., Kfm.

164 (E) Hettich Wilhelmina, We.
Bausback Emma, We.
Beger Arnulf, BbInspektor
Buchmann Alois, RangAufs.
Haas Irene, Frau
Henrichsen Margar., We. ⊶ 53656
Herpig Irmgard, Sekrn.
Honsel Wrn., techn.PInsp.
Hundler Jos., Rentner
Kuhn Willy, OZollsekr.
Mermagen Ernst, HdlsVertr. ⊶ 52609
Würzburger Karl, Arbeiter

\+ Uhlandstr. +

166 (E) *Riedinger Max, Langensteinbach
Altenburger Max, Rentner
Bunk Otto, Kaufmann ⊶ 52515 (Hvw.)
Herrmann Karol., We.
Maisch Ida, We.
Mergen Heinz, Ing.
Obier Wlh., Kesselschmied
Probst Pankr., DiplLandwirt
Roth Franz, Arbeiter

168 (E) Werner Fritz, Kfm.
Becker Fritz Lehrer
Beinhoff Erika, Frau
Beranek Berta, Frau
Doninger Leonh., Rentn.
Dosch Anna, Frau
Forster Alfr., RegOSekr.
Friedmann Ant., Rentner
Joss Erna, Frau
Knobloch Wlh., Kfm.
Kraus Dr. Rud., Dozent, Büro f. stat. Prüfung ⊶ 52683
Rossig Christine, We.
Vogt Wilhelmine, We.
Weinkötz Karl, SpkOInsp.
Zink Lisel, We.
Zoll Karl, Rentner

\+ Yorckstr. +

170/172 Fallen aus

174 (E) *Hesselschwerdt Emil, Blücherstr. 9
Freitag Erich, OStInsp.
Girrbach Karl, KfzHandw.
Hermann Josef, Zollsekr.
Jost-Westendorf Elfr., Frau
Klein Otto, DiplMathematiker
Mayer Olga, We.
Mogendorf Hans, Tennislehr. ⊶ 52647
Oldorf Werner, RegRat
Pontow Karl-Hans, Dipl.Ing.
Scheefe Brigitte, Zahnärztin ⊶ 53196 (Wohnung)
Scheefe Erich, Amtsrat
Vogt Hans, JustOSekretär

Nr. Rechte Seite

176 (E) Jung Gust., Ing., Fahrschule ⊶ 53361
Berger Josefine, We.
Bohner Reinh., Schreiner
Briegel Frieda, We. ⊶ 52382
Briegel Ilse, Helfer in Steuersachen ⊶ 52382
Czerni Leopoldine, We.
Horn Julchen, We.
Hoskowetz Jos., Ang.
Ibach Frz., HdlsVertreter
Ibach Maria, We.
Langenbach Helga, Frau
Skladal Ant., SchreinerM.
Tietjen Marianne, We.

178 (E) Rinderspacher Ldw., Torpedo-Ing. aD. ⊶ 51584
Bauer Eug., Bautechn.
Knittel Kurt, HLehr. ⊶ 50043
Rinderspacher Karl-Heinz, Zahnarzt ⊶ 51584 (Wohn.)
Roth Elisab., We.
Schneider Joh., Färber
Schumann Hanns, Essenzenfabrik ⊶ 51260
Stober Rud., RbOSekr. aD.

180 (E) Hesselschwerdt Emil sen., Priv
Fischer Marie, We.
Heinold Klara, We.
Kraft Karl, JustOInsp.
Kraushaar Erwin, Dipl.Ing.
Ludwig Lore, Frau
Neckermann-Versand KG., techn. Kundendienst ⊶ 52677
Schmidt Hdw., We.
Siebenäuger Emilie, We.
Winterer Gerh., Dipl.Ing.

182 (E) *Dengler Max, Kfm., Bellmore USA (Hvw.: Haus- u. Grundbes Verein eV., Lessingstr. 10)
Bernhardy Emma, We.
Bobek Rud., LebensmGesch. ⊶ 51288
Edelmann Paul, BetrLtr.
Eppele Elfr., Frau
Mrkwa Gerda, Frau
Oberacker Maria, We.
Rapp Ad., Pens.
Schneider Karl, Rentner

184 (E) *Kiefer Wlh., Kaiserallee 67
Bohner Emil, OPAmtm. aD. ⊶ 50518
Engels Hel., We.
Humpert Frz., Maschinist
Kienbacher Emil, Blechn. u. Install.
Klein Marie, We.
Matthies Wolfg., Geschf.
Müller Egon, Dipl.Ing.
Neck Frdr., Spediteur
Roth Frdr., Gerichtsvollz.
Weber Wlh., techn.RbOInsp. iR.

184a(E) wie Nr. 184
Adlbrecht Curt, BkKfm.
Bender Wlh., Ang.
Bohne Maria, Frau
Gaiser Karl, kfm.Ang.
Habel Theodor, Revisor
Mohr Ldw., OInsp.
Stecher Rich., techn.Ang.
Steiner Dr. Elisab., OStudRätin ⊶ 50597
Storz Ant., OStSekr.
Weinbrecht Willi, Ang.

\+ Grillparzerstr. +

184b(E) *Volkswohnung gGmbH., BeiertheimerAllee 1
Bassler Wlt., Kfm. ⊶ 22877
Dienel Max, Rentner
Egerland Wlt., DiplMathematiker
Frey Otto, Abzieher
Friebel Kurt, Stadtamtm.
Günther Eug., Stud Rat
Hemkhaus Wrn., BkBevollm.
Herrigel Trudel, techn.Asstn.
Hettinger Marg., We.
Kaluza Karlheinz, Arbeiter

Nr. Rechte Seite

Köhler Oswald, JustSekr. iR.
Kratzer Wrn., StbOSchaffn.
Leibl Jos., JustSekr.
Nirk Erwin, Sattler ⊶ 50744
Pfeiffer Karl, VAng.
Schultz Frdr., StbOWagf.
Thomas Else, We.

186 (E) *Versorgungsanstalt des Bundes u. der Länder (Hvw.: Grundstücksverw., HansThomaStr. 19)
Fischer gen. Ebeling Theod., PInsp. aD.
Hansel Paul, Taxibetrieb
Heinz Karl, kfm.Ang.
Lipski Paul, Arb.
Reinhard Klara, We.
Rempp Gottfr., Rentn.
Rottenecker Frdr., KrimOSekr.
Schlager Gg., RundfMechM.
Seiler Wlt., RegInsp.
Wartmann Wald., Journalist
Ziehm Wlt., Major d. Schupo aD.

188 (E) *Gesellschaft d. bürgerl Rechts, Beierth.Allee 14a (Hvw.: Herm. Billing, Beiertheimer Allee 14a)
Brauchle Eberh., OLehrer
Fraschka Günter, Journalist
Hardock Rich., Kfm. ⊶ 26451
Hartwig Theod., Korrespondent u. Schriftsteller ⊶ 53571

190 (E) u. Hvw. wie Nr. 188
Bagger Olaf, Dolm.
Brummer Ursula, Frau
Fegert Kurt, AbtLtr.
Hartmann Adam, BkAng.
Hurrle Herb., Helf. i. Steuers ⊶ 50173
Kall Ludw., RegOInsp. iR.
Klotter Carl, techn.Lehrer
Ozols Karlis, Buchhalter
Rentsch Hedwig, We.
Rentsch Dr. Heinz, OIng. ⊶ 51545
Weiss Dr. Eduard, Arzt

192 Eigentumswohnungen
Adamowsky Eugenie, Frau
Bofinger Wrn., Dipl.Ing.
Geppert Frido, HdlsVertr.
Heine Herta, Frau
Hirschbrich Alois, Schreiner
Hummell Elisab., Frau
Kirchhof Rud., Rentn.
Kürner Dr. Herb., Arzt
Laub Hdw., Rentnerin
Lorenz Joh., Rentner
Müller Kurt, GewerbeLehr.
Schmitt Dr. Erich, Facharzt ⊶ 51753
Theis Helm., Kfm. (Hvw.)

194 (E) *Mieter- u. Bauverein (Hvw.: Heinrich Kern, Geranienstr. 8)
Bernert Wlt., Kfm.
Brunkhorst Frdr. sen., KrimKommissar iR.
Hellriegel Betty, Sekrn.
Hellriegel Helene, Sekrn.
Hielscher, Helm., Mont.
Jacoby Hildeg., We.
Lehmann Agnes, We.
Oeder Gust., VKfm.
Palatzky Jos., Kfm.
Peters Heinz, HBuchh.
Stölb Karl, VerwInsp.
Trenkler Otto, VAng.

\+ Geranienstr. +

196 (E) *Strickler Prof. Dr. Willy Beiertheimer Allee 8d

Haus verwaltet:
Adolf Reimann
Immobilien- und Hypotheken-Makler
Haus- und Grundstücksverwalter
Mozartstraße 5 ⊶ 28880

Beck Henriette, Privat
Chmielewski Elisab., We.

Nr. Rechte Seite

Fischer Hch., GeschLtr. ⊶ 52114
Günther Aug., MechM. iR.
Hölzer Hugo, HKassier
Jentzer Adlh., We.
Kaiser Jos., OInsp. aD.
König Hdw., We. ⊶ 53028
Krüger Willi, SchneiderM.
Latta Paul, BetrPrüfer
Mehl Frdr., Packer
Michel Marg., Frau
Natter Wlt., Geschf.
Pfeifer Wilhelmine, RegOSekrn.
Rothenburg Armin v., Bundeswehrangeh.
Schoknecht Ewald, Bauführer
Walzer Paul, Techn.

198 (E) Bender Antonie, We. ⊶ 50298
Brentschun Hch., Installateur
Durand Alb., Rentn.
Ehrl Michael, VKfm. ⊶ 50298
Fehrenbach Alfr., Stadtamtm.
Fehrenbach Therese, We.
Gorr Anna, We.
Häfelinger Anna, We.
Hall Jos., MaschSetzer
Herrmann Otto, KrimOSekr. iR.
Hotel Hch., BehAng. ⊶ 51675
Hug Berta, We.
Jülch Heinz, Polsterer
Pierza Inge, Frau
Schneider Alw., ElMont.
Walter Alfr., TelAsst.
Walter Oscar, JustAng.

200 (E) *Kath. Stiftungsverwaltg., Freiburg (Hvw.: Theodor Pütz, Durlacher Allee 48)
Appenzeller Leny, Frau
Diehl Marg., We.
Gaus Paula, We.
Güthler Elisab., We.
Kaiser Karl, OTelInsp. iR.
König Alf., SpkOInsp.
Nückles Frdr., Bauing.
Ramminger Paul, Arbeiter
Rößle Otto, BetrLtr. ⊶ 52196
Schäfer Emma, We.
Straub Ad., Elektr.
Weiler Emil, RbAmtm. iR.
Witt Sofie, SpkOSekrn.

202 (E) u. Hvw. wie Nr. 200
Adam Alb., Arb.
Bogdanowitsch Jekatharina We.
Dannenmaier Herb., PFacharb.
Hauf Erich, Lehrer
Hauf Rich., StAmtmann aD.
Hilberer Gottfr., RegRat aD.
Kamenzin Karl, Gen-Agentur ⊶ 52394
Kranz Joh., VAng.
Kittel Helm., WirtschJurist
Schiffmacher Karl, Student
Schludecker Benno, BkKfm.
Vollmer Gertr., st.g.Klavierlehrerin
Vollmer Paul, Amtsrat aD.

204 (E) u. Hvw. wie Nr. 200
Dietmar Karolina, We.
Eiermann Friederike We.
Hafner Gertr., We., GeschInhn. ⊶ 24063
Heinenberg Hch., VerkBezLtr. ⊶ 52654
Köhler Luise, We.
Krüger Marg., We.
Löns Heinz, LGRat
Preußger Maria, We.
Sauer Jos., kfm.Ang.
Sack Hans, RegInsp.
Schlageter Jos., OLehrer
Stoll Erw., BbOInsp. iR.
Wagnetter Alois, Arb.

206 (E) *Schwab Rob., Karlsruhe, Sophienstr. 171
Bogatsch Gerh., Maurer
Drebinger Hdw., We.
Durand Luise, We.
Hutt Helm., kfm.Ang.
Hutt Mina, We.

Bei Sterbefällen rufen Sie bitte: Sammelnummer **22411**
Wir besorgen alles! Sämtliche Formalitäten bei den Behörden kostenlos!

Erstes Karlsruher Bestattungsunternehmen „Pietät"
MATHÄUS VOGEL

Särge vom einfachsten bis prunkvollsten.
Sterbewäsche in großer Auswahl.
Überführungen von und nach auswärts.
HIRSCHSTRASSE 44 und
HAID-&-NEU-STRASSE 44

BLB BADISCHE LANDESBIBLIOTHEK
Baden-Württemberg

Gebr. Kolb *Fenster / Schaufensteranlagen* Gegr. 1872
Bachstraße 43 Fernruf 52221/22

Nr. Rechte Seite

Körner Gerh., BkKfm.
Leucht Ingeborg, Frau
Müller Emma, Frau
Schäufele Gust., kfm.Ang.
⊶ 50039
Waldenberger Jos., Metzg.
Wallenberg Th. v., Ang.
Weis Herbert, OIng.
Wenner Alfr., Kfm.
Wilde Alphons, kfm. Ang.

+ Herderstr. +

208 (E) *Schäfer Ursula, Frau
Eichhorn Hch., DiplChem.
Fischer Karl, Dr. jur., RbAbtPräs. iR. ⊶ 52362
Frommhold Emmy, We. ⊶ 50895
Hilsmann Gg., Kfm.
Langer Dr. Frdr., Arzt ⊶ 50301
Maisch Wrn., kfm. Ang.
Meyer Dr. Horst, Dipl.Ing.
Nonnenmacher Herb., Prok.
Riebecke Friederike, Ang.
Schürer Rud., HdlsVertr. ⊶ 53050
Sommer Christine, Frau
210 (E) *Schäfer Edw., Weltzienstr. 6
Drouven Dr. Gustav, Ing.
Harrer Herb., Dipl.Ing. ⊶ 53400
Heinrich Joh., kfm. Ang.
Hellweg Frieda, Frau
Jock Karl, Juwelier ⊶ 52791
Kuhl Helm., Photogroßhdlr.
Mees Claus, Tel.Insp.
Schettler Jürgen, OPRat
Spinner Salome, We.
Stiewing Wlt., Rechtsanw. ⊶ 50855 (Wohn.)
Winkler Hans, VKfm. ⊶ 50849
212—228 Fallen aus
230 (E) *Stadt Karlsruhe
Sigg Art., Maschinenbau ⊶ 51635

+ Peter-und-Paul-Platz +

+ Nuitsstr. +

232 (E) Lurk & Huber, Inh.: Gebr. Malsch, Tankstelle
234—248 Fallen aus
250 (E) *Graf Charlotte, Roonstr. 10
Bürger Anna, We.
Flick Alb., Rentn.
Flick Hans, Schreiner
Gob Anna, We.
Göltzenlichter Frz., Rentn.
Greulich Elisab., We.
Greulich Erna, Frau
Habermehl Jak., Gußfeiler
Klitin Anna, Frau
Knobloch Waltraud, We.
Melcher Hrm., Werkhelfer
Rensch Rob., Rentn.
Stobbe Hch., Blechner

+ Entenfang +

Sperberweg

(Dammerstocksiedlung)
Stadtplan L M 11
Zwischen Nürnberger und HeidelbergerStr.

Linke Seite

+ Nürnberger Str. +

1 (E) Himmelsbach Oskar, Kfm.
Huster Hrm., Ing.
3 (E) Fischer Gust., Bauabrechn.
5 (E) Stober Wlh., PSekr.
Schwarzmeier Aug., Musiker ⊶ 30007
Sütterle Günter, Uhrmacher
7 (E) Wentzel Ernst, Kfm.
Fütterer Elisab., Frau
9 (E) Nilles Hilda, We.
Wittmann Fritz, VersKfm.
11 (E) Reichert Wlh., Zugf. aD.
Noe Anna, We.

Nr. Linke Seite

13 (E) Epp Vinz., BbSekr.
Dewein Helm., kfm.Ang.
15 (E) Wieland Theophil, VerwOInsp.
Ackermann Rob., Gärtner
17 (E) Schaber Anna, We.
Beck Luise, Frau
Holler Lioba, FürsOInspn.
Renz Frieda, We.

+ Maria-Matheis-Str. +

19 (E) März Luzia, We.
21 (E) Vogel Gerh., Arch. u. BauM. ⊶ 31892
Burchard Peter, Dipl.Ing., Archit.
23 (E) Tappert Gertrud, Frau
Tappert Arnold, BauIng.
25 (E) *Elbe Paul, Erzbergerstr. 84
Vogt Heinz, kfm.Ang.
Zimmermann Gerh., TankstVerw.
27 (E) Finger Alb., VAng.
Finger Marie, Ang.

Eigentümer von Nr. 29—47 und 4—18: Volkswohnung gGmbH., BeiertheimerAllee 1

29 Kühner Elsa, We.
Schühly Renate, DiplDolmetschn.
31 Nasdala Otto, OIng.
33 Wirth Ad., BetrKfm.
Feigenbutz Wlh., StadtSekr. aD.
35 Britting Ernst, BehAng. iR.
37 Gottmann Karl, HLehr. aD.
39 Schmitt Anna, We.
41 Marquardt Kurt, BkBevollm. ⊶ 32066
43 Kohler Hch., Lagerarb.
Martin Karl, Schuhmacherei
Treder Elfriede, techn.Ang.

+ Saarbrücker Str. +

45 Meßmer H. u. L., FrisGesch.
Meßmer Lina, Frau
47 Hornung Elsa, Frau
Rahäuser Gertr., Ang. ⊶ 31647

+ Heidelberger Str. +

Rechte Seite

+ Nürnberger Str. +

+ Maria-Matheis-Str. +

2 (E) Striebich Konr., OLokf.
4 Lamm Carl, Buchhdlg.
6 Götz Roger, Einkaufsltr. ⊶ 30210
8 Mann Hans, Studienrat
Thumulka Frz., TelOInsp.
10 Ev. Pfarramt Weiherfeld ⊶ 31682
Stein Hans Joach., Pfarrer ⊶ 31682
12 Nietmann Doroth., We.
14 Barnstedt Eberh., kfm.Ang.
Barnstedt Gertr., We.
Beetz Mina u. Berta, PBeamt.
16 Bernhard Wrn., GerRefer.
18 Lindenberger Paul, Ing.
Schording Anna, Priv.

+ Saarbrücker Str. +

+ Heidelberger Str. +

Sperlingsgasse

(Rüppurr)
Stadtplan M 12, Nr. 29
Zwischen Heckenweg und HerrenalberStr.
Benannt nach der Erzählung von Wilh. Raabe: „Die Chronik der Sperlingsgasse"

Eigentümer: Gartenstadt Karlsruhe eGmbH., Ostendorfplatz 3

+ Heckenweg +

Linke Seite

1 Maisenhälder Arth., kfmAng.
3 Frey Hella, Frau

Nr. Linke Seite

5 Lackner Joh., Maschinist
7 Schindler Eduard, Dreher
Schindler Vkt., Maurer
9 Fischer Anna, We.
Kaiser Hrm., PAng.
11 Rabolt Eva, We.
13 Köchlin Kath., We.
Nagel Ldw., Schreiner
15 Schilling Pauline, We.
17 Horn Luise, We.
19 Vetter Berta, We.
Vetter Joh., Rentn.
21 Schlehlein Lina, We.
23 Rebentrost Anna, We.
Rebentrost Rud., TapezM.

+ Herrenalber Str. +

Rechte Seite

+ Heckenweg +

2 Jungkind Otto, Lackschleifer
Walter Dr. Alfred, DiplKfm.
4 Furtwängler Amalie, We.
Striebinger Karl, Arbeiter
6 Beck Wlh., kfm.Ang.
Roth Berta, We.
8 Hölzer Wlt., Schreiner
10 Popp Max, Steindrucker
12 Bischofberger Karl, OLokf.
14 Rabolt Eug., Schlosser
16 Kornmüller Kurt, Kraftf.
18 Schmitt Jul., MaschArb.
20 Mehner Frieda, We.
22 Grumer Amalie, Frau
24 Plag Erna, Frau
Rummel Wlh., Arbeiter

+ Herrenalber Str. +

Speyerer Straße

(Dammerstock)
Stadtplan L 11
Benannt nach der pfälzischen Bischofsstadt Speyer a. Rhein

Linke Seite

+ Kehler Str. +

+ Freiburger Str. +

Eigentümer von Nr. 1—11d: Neue Heimat, Gemeinn. Baugen., Douglasstr. 1-3

1 Sack Erwin, StInsp.
Schmitz Luise, We.
1aPlösch Robert, BkAng.
3 Duttenhofer Hans, BbInsp.
3aTrück Karl, PAmtmann
5 Becker Elisabeth, We.
Burg Franz, Korbflechter
Rodi Jos., Zimmermann
5aKunzmann Karl, HeizungsM.
7 Deistler Otto, VInsp.
Lenz Rosina, We.
7aKrtscha Gg., Lehrer
7bBischoff Paul, Rentner
Schmerberg Hrm., HausM.
9 Grün Theresia, We.
Schwarz Maria, We.
9aLayer Frdr., WagenwerkM.
9bHeinzle Alois, HeizMont.
Sayer Eug., OKellner
11 Pospischil Fritz, Kürschner
Trefflich Heinz, MaschSchloss.
11aArtner Therese, We.
Gewissler Wlh., Archit.
Lackner Frdr., Landwirt
11bSchindler Adalbert BbAmtmann.
11cGlanzmann Gustav, OReg- u. Baurat
11dBär Emil, OLehrer iR.
Schloms Oskar, Archit. ⊶ 31332
13 (E) Kissling Hub., Techn.
Petillon Wlt., Prüftechn.
15 (E) Dickmann Gerda, Frau
Beck Friedrich, Dipl.Ing.

Nr. Linke Seite

17 (E) Fremmer Hans, kfm. Ang.
Abels Sibylla, Frau
19 (E) Kretzler Erich, Lohnbuchh.
Kretzler Bernh., Geschf.
Kretzler Hedwig, We.
21 (E) Hanselmann Kurt, Labor.
Dusil Bruno, Ing.
23 (E) *Kullmann Frz., Oosstr. 1
Kullmann Eug., Fachschuldir. iR.
Seiter Wlt., Techn. ⊶ 31896
25 (E) Utry Hrm., FriseurM.
Bungter Hildegard, Katechetin
27 (E) Dörrmann Rich., BetrM.
Bausch Emil, ElTechn.
29 (E) *Schwark Erbengem.
Schwark Hilde, VerwAng.
Siebert Rolf, Kraftf.
31 (E) Schmidt Leop., Vertr. ⊶ 31050
Adler Annemarie, Chemieing.
33 (E) Stößlinger Sgfr., Dipl.Ing. u. Stößlinger Dr. Helene, Ärztin ⊶ 30215
Rick Robert, El.Ing.
35 (E) Bauer Rob., VerwInsp.
Bauer Engelh., Blechnerei u. Install. ⊶ 32251

+ Nürnberger Str. +

Rechte Seite

+ Kehler Str. +

Eigentümer von Nr. 2—14: Neue Heimat, Gemeinn. Baugen., Douglasstr. 1-3

2 Lorenz Philipp, Rektor aD.
2aSchuler Otto, BbAmtmann
4 Scherer Jos., Lokf.
4aHastreiter Hans-Walter, FinBeamt.
Hepperle Else, Kontoristin
Schaible Erna, Sekretärin
6 Tichy Otto, RegSekr.
6aBaßler Kurt, kfm. Ang.
Walter Theresia, We.
8 Mesecke Hch., MontageM.
8aLossow Erna, Frau
Wehrlein Hrm., Gipsergesch. ⊶ 31892
10 Becker Erich, WerkM.
Reineke Anna, Rentn.
10a Merkel Erich, StbSchaffn.
Torner Alb., Arb.
10bGessert Frdr., Geschf. ⊶ 31693
Fryda Hans-Adam, Bundeswehrangeh.
12 Lach Gerh., Lokf.
Müller Emma, We.
12aSax Hans, PFacharb.
Sax Willi, Fachkfm.
12bKarg Toni, BbAsstn.
Lindenfelser Alb., OLokheiz.
14 Bubel Edith, Lehrerin
Hügel Josephine, We.
Hügel Paula, HLehrerin
14a(E) Bender Fritz, FinInsp.
Braun Bruno, PAmtmann
Kiehnle Erich, Hauptmann
14b (E) Maier Eugen, Dipl.Ing., BbRat
Kaltenecker Adalbert, OIng.

+ Freiburger Str. +

16 (E) Michaelis Dr. Kurt, Bankdir. ⊶ 32113
Neumann Elfr., We.
18 (E) Kiefer Jos., BbOInsp. iR.
20 (E) Deschner Otto, HeizIng.
22 (E) Keser Rud., Ang.
24 (E) Löw Dr. Jürgen, Facharzt f. Kinderkrankh. ⊶ 31743

+ Nürnberger Str. +

Wilhelm Müller General-Vertretungen
BÜRO-EINRICHTUNGEN **Büromaschinen**
Karlstraße 34 Fernruf 27080

BLB BADISCHE LANDESBIBLIOTHEK
Baden-Württemberg

MONINGER BIER
anerkannt hervorragend

Spielberger Straße

(Rüppurr-Süd)
Stadtplan O 11

Nr. Linke Seite

21 (E) Melischko Andreas, GewOLehrer
Mertz Ida, Lehrerin
23 (E) Bezner Frdr., GeschInh.
Burkart Anna, We.
25 Menkhoff Hilde, Gewerbeschuldir. iR.
Voigt Hans-Karl, DiplIng.
27 (E) Kiefer Gustav, VAng.
29 (E) Wehrle Heyno, Prokurist ⊶ 32569
31 (E) *Hörnchen Fritz, Duisburg, Rosstr. 6
Ratzel Hch., KapellM.
33 (E) Westner Hch., BbInsp.
35 (E) Zimmermann Kurt, Zollinsp.
37 (E) Armbruster Bernh., Arb.
39 (E) Hatz Hch., JustAng.
41 (E) Bitter Adolf, kfm.Ang.
43 (E) Nies Hans, kfm.Ang.
45 (E) Klötzer Lorenz, RbOZugf. aD.

Rechte Seite

2 (E) Göbel Hch., Tel.Insp.
4 (E) Sauter Dr. Art., Justitiar
6 (E) Eyring Wrn., VerwAng.
8 (E) Försterling Willi, Schauspieler ⊶ 32597

Spitalstraße

(Durlach)
Stadtplan K 16
Zwischen Zunftstr. u. Bienleinstorstr.
Benannt nach dem Spital, jetzt Altersheim

Linke Seite

+ Zunftstr. +

1 (E) Lenzinger Max, BlechnerM. ⊶ 41805
Doll Hch., JustHWachtM.
3 (E) Müller Gg., Hausschuhfbr.
Etzel Fritz, Plästerer
5—7 (E) Heim Ldw., Landw.
9 (E) Schäfer Frz., Schlosser
Fitz Eug., Schreiner
11 (E) Schwarz Hrm., Blechn. u. InstallM.
Bertsch Berth., StbOWagf.

+ Zehntstr. +

13 (E) Farr Luise, BkBeamt. u. Frida, Verkfn.
Burbach Chr., Blechner
15 (E) Attner Frdr., Siebmacher
Attner Hch., StbSchaffn.
Seiler Eug., MaschSchlosser
17 (E) Hauck Lisette, We.
Geist Hanni, Frau
Kleiber Ph., Rentn.
Treml Hch., Zimmerer
Weckend Emma, We.
19 (E) *Stadt Karlsruhe (Hvw.: Städt. Hochbauamt)
Volksbad Durlach
Städt. Altersheim Durlach ⊶ 20121
Eisentraud Rosa, Heimltrn.

Heiminsassen:

Blazek Auguste, Frau
Böhler Jak., Rentner
Bull Luise, We.
Christ Frz., Rentn.
Derichs Maria, Pens.
Drescher Rosa, We.
Forschner Gust., Rentner
Gugel Frieda, We.
Hengstler Hch., Rentner
Hlawatka Amalie, Pens.
Hoffmann Pauline, We.
Hoßfeld Adam, Rentn.

Nr. Linke Seite

Jülich Antonia, We.
Klenert Sofie, We.
Koböck Jos., Rentn.
Lang Anna, Rentn.
Lauch Chr., Rentn.
Maier Margar., Rentn.
Preis Luise, We.
Raunser Ernst, Rentn.
Rech Frdr., Rentner
Rohrer Martin, Rentn.
Ruth Amalie, We.
Schäfer Pauline, We.
Schäffner Maria, We.
Scheuber Ferd., Rentner
Schmalz Auguste, Rentn.
Wärther August, Rentner
Weschenfelder Leop., Rentn.
Wiczek Rosina, We.
21 Fällt aus
23 (E) Oeder Karol., We.
Beh Hans, MaschSchlosser
25 (E) Günter Fridolin, BbLagerM.
Rein Hrm., Bundeswehrangeh.
Schulz Paul, Arb
Ziegler Karl, Rentner
27 (E) Schmalz Eug., Blechnerei u. Install. ⊶ 42167
Attner Kurt, Schreiner

+ Bienleinstorstr. +

Rechte Seite

+ Zunftstr. +

2 (E) Andraschko Rich., Metzgerei ⊶ 41339
Borvitz Elly, Frau
4 (E) *App Ad., Marienstr. 26-28
Amolsch Hrm., Kranf.
Dollinger Heinz, StbWagenf.
Herrmann Erwin, städt.Arb.
Herrmann Karl Aug., Pens.
Vogel Emil, Arbeiter
6 (E) *Stork Stefan, Wiesental
Heger Rob., Schmied
Oeder Eva, We.
Hinterhaus
Loos Otto, Arb.
Zilly Wlh. Schlosser (Hvw.)
8 (E) Steudinger Karl, Dreher
10 (E) *Hoffmann Paula, kfm.Ang., Bergwaldstr. 15
Goldschmidt Siegfr., Bauschlosser
12 (E) Hübner Frdr., Rentn.
Butzmann Lina, We.
14 (E) Sihler Luise, Rentn.
Siefert Willi, Arb.
16 (E) Trumpp Rud. sen., kfm.Ang.
Brehm Maria, We.
Burger Elfr., Frau
Demele Augustin, Maurer
Göhringer Friedrich, Schlosser
Kuppinger Margar., Frau
Lübke Herbert, kfm. Ang.
Mayländer Frdr., Dekorateur
Müller Franz, Pensionär
Trumpp Rud. jun., Kunstmaler ⊶ 41973
18 (E) Dexler Emilie, We.
Beh Frz., BuchdrM.
Dexler Anna, We.
Dexler Joh. Frdr., Apfelweingroßkelterei, Weinhdlg., Branntweinbrennerei ⊶ 42143
Weiler Emma, We.
20 (E) *Jahn Hugo, Brauereibes., Kastellstr. 18
Bischof Edgar, techn.Ang.
Dehnicke Anneliese, Frau
Eberhard Felix, Rentner
Frey Hrm., Gasth. z. Roten Löwen
Fünfgeld Hrm., Kernmacher
Mauer Rudi, BbAsstAnw.
Schall-Technik, Dr. Ing. Karl Schoeps ⊶ 42016
Vollert Hch., Dreher
22 (E) Schreiber Gg., Rentn.
Loska Alex., VerwAng.
Zilly Werner, ElektroInst.

+ Bienleinstorstr. +

Stabelstraße

Stadtplan H 10
Beginnt an der Moltkestraße und endet an der Nördl. Hildapromenade
Anton von Stabel, bad. Staatsminister, geb. 1806, gest. 1880

Nr. Linke Seite

Unnumeriert (Rückseite der Haftanstalt)

Rechte Seite

+ Moltkestr. +

2 jetzt Moltkestr. 31b
4 (E) Volz Dr. Rob., Dramat., Schriftst. ⊶ 23833
Knappe Wlt., techn.Leiter ⊶ 27720
Spiess Dr. Ing. Karl, MinRat iR.
6 (E) *Preckel Theod., Pforzheim Sponheimstr. 10
Fischel Dr. Luise, HKonservator ⊶ 21387
Geiger Wlh., StadtOSekr. iR.
Imgraben Johanna, We. ⊶ 22619
Keppler Hermine, We.
Schmitt Wrn., BezDir. ⊶ 24632
Schneidler Eleonore, We.
Schuh Annem., Fachschullehrerin ⊶ 20827
8 (E) Mall Maria, We. ⊶ 28628
Groeben Sybille v. der, Massage ⊶ 21491
Kindler Dr. Karlfriedr., AsstArzt
Rhenania Kiesbaggerei GmbH. ⊶ 28628
10 (E) Kessler Dr. Hrm., Rechtsanw. u. Notar Büro ⊶ 26211
Hessel Wlt., Kraftf.
Kamphues Kurt, Rechtsanw. (Büro) ⊶ 26211
May Dr. Volker, Rechtsanw. (Büro) ⊶ 26211

+ Maximilianstr. +

12 (E) *Land Baden-Württemb. (Hvw.: Staatl. Liegenschaftsamt, Kreuzstr. 1)
Rechnungshof Baden-Württ. ⊶ 20141
Regierungspräsidium Nordbaden Abt. II — Vorprüfungsstelle ⊶ 20141
Linder Hermann, Min.Hausinspkt.
Orth Bernhard, techn.Ang.

+ Nördl. Hildapromenade +

Stadtrandsiedlungen

Albsiedlung J 7, 8
Dammerstock L M 11
Dornwaldsiedlung J K 15
Gartenstadt Rüppurr M 12
Hardtwaldsiedlung G H 9, 10
Heidenstückersiedlung K L 7, 8
Killisfeldsiedlung K L 14
Kirchenpfadsiedlung G H 14, 15
Kleinsiedlung (Im Krautgarten) H 15
Reitschulschlag-Siedlung, E 15
Rheinstrandsiedlung K 6, 7
Siedlung an der Hagsfelder Allee G H 13
Stadtrandsiedlung K 8, 9
Städt. Siedlungen
a) Gewann Bellenäcker L 6
b) Gewann Kleinoberfeld M 9
Weiherfeld L M 10, 11
Weingartensiedlung G H 8
Untermühlsiedlung J 15, 16

Ständehausstraße

Stadtplan J 11
Beginnt am Landtagsgebäude u. endet an der Herrenstraße
Grundsteinlegung zum Ständehaus am 16. 10. 1820

Nr.

+ Ritterstr. +

1 (E) Kath. Kirchenfonds St. Stefan
Kath. Kirchensteuerkasse ⊶ 25444

+ Herrenstr. +

Starenweg

(Rheinstrandsiedlung)
Stadtplan K 6
Eigentümer: Badenwerk Khe.

1 Eggers Bruno, Betriebselektr.
Janitschek Kurt, ElTechn.
Oberle Frdr., Maschinist
Trzionka Wlt., Mechan.
3 Freund Heinz, ElMont.
Gensheimer Jos., Ing.
Niederle Alois, HausM.
Willhauck Frdr., OMaschinist
5 Balke Rich., MaschSchlosser
Hnida Johs., Maschinist
Marquardt Emil, Rentn.
Marquardt Gg., Schlosser
Rink Otto, Dreher

Staudingerstraße

Stadtplan J 8
Beginnt an der Weinbrennerstraße und zieht zuerst südlich dann südwestlich wieder zur Weinbrennerstraße.
Prof. Dr. Hermann Staudinger, geb. 23.3.1881, Nobelpreisträger 1953 für Chemie, ordentl. Professor an der Universität Freiburg und Direktor des Forschungsinstituts für makromolekulare Chemie in Freiburg.

Linke Seite

+ Weinbrennerstr. +

3 (E) *Stadt Karlsruhe Friedrich-Ebert-Schule

Eigentümer von Nr. 5-25, 2-10: Volkswohnung gGmbH., Beiertheimer Allee 1

5 Gräber Rud., KfzHandw.
Heinrich Manfr., Schreiner
Knöller Otto, Bierbrauer
Koth Frdr., Lagerist
Krebs Erich, kfm.Ang.
Maier Emil, Küchenchef ⊶ 50178
Neumann Herb., Drogist
Plappert Hrm., Helfer in Steuersachen
Pühler Hans, Dipl.Ing.
Rieder Horst, Lagerist
Staudenmaier Karl, PolBeamt.
Wlassak Zdenko, kfm.Ang.
7 Amerbacher Wolfg., Schauspieler
Bauer Karl, techn.Kfm.
Bohn Kath., We.
Hauser Eug., PolBeamter
Heine Rud., Revisor
Heine Salomea, We.
Krause Franz, BehAng.
Mitschele Frieda, Strumpfrep.
Mitschele Heinz, Kraftfahrer
Noe Alfred, Rentner
Rieger Wlt., kfm. Ang.
Sieber Joh., Arbeiter
Wagner Oskar, Ausbildungsltr.
9 Beideck Fritz, Maskenbildner
Demarez Kurt, kfm.Ang.
Enseleit Wlt., HdlgsBevollm.
Felden Wlh., Operusänger
Jacobi Wlt., kfm.Ang.
Nowack Bronislawa, Frau
Neuner Margarete, We.

BAUGELD zu 4½% und hohe Steuerersparnis oder jährl. 25 bis 35% Wohnungsbau-Prämie. Guthabenzins 2½%
BADENIA BAUSPARKASSE KARLSRUHE 25 JAHRE
TELEFON 27318

BLB BADISCHE LANDESBIBLIOTHEK
Baden-Württemberg

Karlsruher Eisen- und Stahlhandel G.m.b.H.
Stab- u. Formeisen - Universaleisen - Spezialprofile - Qualitätsstabstahl - Blankmaterial - Schmiedematerial Qualitätsfeinbleche - verzinkte Bleche - Mittel- und Grobbleche, sowie Stahlbleche in sämtlichen Güten, Formaten und Stärken - Gas- und Geländerrohre - rohe schwarze Schrauben - Unterlegscheiben und Federringe
KARLSRUHE Fautenbruchstraße 49/51 Ruf Sammel-Nr. 31487
Fernschreiber: Nr.: 0782763 esta karlsruhe

Nr. Linke Seite

Sommer Erich, Landesbeamter iR.
Sommer Gerh., Kraftf.
Rimmelspacher Luise, Frau
Zamzow Kurt, Ang.

11 Bohner Lorenz, Buchh.
Brzoza Elfr., We.
Drabandt Karl, ZollwachtM. aD.
Hebel Wlt., Techniker
Helmling Edeltrude, Sekrn. ⊶ 52592
Karrer Hans, Kfm.
Krümer Helm., Ang.
Maisenhälder Frdr., Maler
Onken Horst, Dipl.Ing.
Philipp Gg., Kfm. ⊶ 51537
Pritz Adelheid, We.

13 Beier Karl, MaschIng.
Bierbaum Heinz, Ang.
Brau Josef, Koch
Buser Adolf, Arbeiter
Dzulko Ernst, BbKraftf.
Eisele Emma, We.
Knappke Martin, Dipl.Ing.
Massmever Egon, kfm.Ang.
Scheib Oskar, Opernmusiker
Sprenger Willi, Kraftf.
Steinke Heinz, Polier

15 Engster Elisab., RbSekr. iR.
Essig Heinz, Mech.
Friedrich Mina, We.
Kaiser Ernst, Dipl.Ing.
Kipfmüller Ortwin, Dipl.Ing.
Knochenheuer Wrn., Ang.
Lorenz Ernst, Ing.
Schäfer Otto, ElMonteur
Schlicksupp Liselotte, We. ⊶ 51755
Wendt Hilda, We.
Zischkau Kurt, IngKfm.

17 Aulich Karl-Heinz, Schlosser
Bastian Johanna, Frau
Bergmann Karl, Hpm. d. Schupo aD.
Koch Alfred, Ang.
Neujahr Gustav, SchneiderM.
Otto Gerh., Strumpfwirker
Preuss Kurt, MaschSchlosser
Remmele Wolfg., Kfm.
Wach Anton, VAng.
Wenke Alfred, Lehramtskandidat

19 Frankenberg Frdr., Sänger
Hackenbroich Eug., Kfm.
Hanslik Maria, We.
Hilmer Martin, Dipl.Ing.
Rohr Joach., El.Ing.
Rösch Rudi, Ang.
Schönwald Gerda, We.
Streckfuß Wrn., Einrichter
Umstädter Jos., Arbeiter
Weih Gustav, Schreiner

21 Bohner Ferdinandine, We.
Garczarek Aug., kfm.Ang.
Greule Hans, Modellschlosser
Henesch Jos., El.-Mont.
Koprowski Amalie, Frau
Maiter Sigurd, Ing.
Möckel Kurt, Kfm.
Potschka Josefine, We.
Roth Günter, kfm.Ang.
Schröder Horst, KfzHandw.
Schulz Jürgen, Ing.
Waschow Gertr., We.

23 Beiser Rudolf, Gärtner
Bickel Alb., StbOSchaffner
Bock Anna, We.
Donecker Martin, Ing.
Erb Julius, Helfer in Steuers. ⊶ 52219
Frindt Jos., Presser
Fütterer Dr. Bert., DiplPhysiker ⊶ 53447
Gubitz Paul, Drahtweber
Klikar Anna, Frau
Müller Adam, Maurer
Müller Berth., Kfm.
Nezadal Eugenie, We.
Wolff Anna, We.
Ziegler Justina, Frau

Nr. Linke Seite

25 Devant Herb jun., VermTechn.
Glutsch Karl, Arbeiter
Gross Jos., Maurer
Höll Edwin, kfm.Ang.
Kunsch Rosa, We.
Nelson Wlh., BbInsp.
Rotter Johanna, Frau
Saalmann Wolfg., Kfm.
Streubühr Emil, Kfm.
Weiß Hch., VerwAng.
Wormans Heinz, Baultr.
\+ Weinbrennerstr. +

Rechte Seite

\+ Weinbrennerstr. +

2 Bohlius Gerh., MaschSchlosser
Dinkel Klara, We.
Finke Edm., Dipl.Ing.
Gehry Lina, We.
Gill Ldw., Löter
Hanf Joachim, Buchh.
Helfen Nikolaus, BehAng.
Manneles Maria, We.
Meister Fritz, PFacharb.
Pelikan Marg., Frau
Schmidt Elsa, VerwAng.
Spadi Kurt, WerkzSchlosser
Stumpf Ernst, PolBeamter
Vieweger Curt, VerkaufsLtr.
Wollmer Alfred, Arbeiter
Wottrich Alfred, Zimmermann

4 Bach Lina, We.
Bensching Willy, VerwSekr. iR.
Blank Hans, kfm.Ang.
Dörflinger Siegfr., Kraftf.
Ebert Günther, Dramaturg
Fischer Erh., VerwAng.
Flörke Wlt., Konstrukteur
Frenzel Gerh., Schlosser
Frenzel Paul, Baggerf.
Grassel Otto, Bote
Gruber Edgar, kfm.Ang.
Huber Alb., WerkzSchlosser
Johs Elise Ellen, BehAng.
Maier Wlh., HdlsVertr.
Maisenhälder Meta, Frau
Richt Frdr., RohprodGroßhdlg. ⊶ 53603
Winkler Hildegard, Sekr.

6 Blever Cläre, We.
Endisch Wolfg., Ing.
Genth Werner, Dreher
Goldschmidt Hrm., VerwInsp
Heiler Erwin, Dreher
Henschel Gg., Ing.
Herdeg Günther, Feinmech
Hertel Wlt., BuchdrM.
Kempf Willi, Kfm.
Kielau Alfred, Ang.
Kußmaul Elisab., We.
Schneidemann Annemarie, kfm.Ang.
Tischler Hans, Kraftf.
Wurm Frdr., PolBeamt.
Zöller Helm., ElektroM.

8 Barsuhn Frz., Pens.
Bender Jos., Maler
Buchmüller Mina, We.
Clour Fritz, Maler
Farischon Wlt., Schlosser
Grimsehl Frieda, We.
Hamm Ernst, Dekorateur
Herrmann Ldw., El.Install.
Irmisch Lothar, Wirker
Jung Anna, We.
Klinke Herb., PolBeamt.
Lange Willi, Strumpfwirker
Schmidt Kurt, Ang.
Strobel Wlt., StbSchaffn.
Tippmann Jos., Gastwirt
Walter Erich, ElMonteur

10 Augustin Paul, Kostüm-Studio
Augustin Ruth, Kontoristin
Barwig Willi, StbWagenf.
Bock Hans, Bauing.
Danzeisen Hans, Konstrukteur
Draese Eva, We.
Illing Karl, Wirker
Klink Erhard, Zimmerer
Rota Angelo, Maurer
Schlor Cäcilie, We.
Schlor Hrm., Eisenbahner
Wegmer Aug., JustOSekr.
\+ Weinbrennerstr. +

Staufenbergweg

Heidenstückersiedlung, südwestlich der Hohlohstr.
Stadtplan L 7
Benannt nach dem Staufenberg im Schwarzwald.

Nr. Linke Seite

5 (E) Kaiser Frz., Maler
Girrbach Wlt., Isolierer
Pötsch Stef., Arb.
7 (E) Schneider Hans, Schaltwärt.
Schöttgen Ldw., HLehrer iR.
9 (E) Ratzel Gust., Gipser
Weber Wlh., Arb.
11 (E) Konopik Jos., VerwAsst.
Schmid Anna, We.
Schmid Josef, Ang.
Schmid Konr., Konditor
15 (E) *Neue Heimat, Douglasstr. 1-3
Herrmann Paul, Lokf.
Rauer Helm., Feinmech.
15a(E) wie Nr. 15
Kienbacher Elise, We.
Kraska Anneliese, Frau
Mayer Frdr., BlechnerM. ⊶ 53026
15b(E) wie Nr. 15
Berberich Paul, Dreher
Bitter Ida, We.
15c(E) wie Nr. 15
Schmidt Walter, Rentner
15d(E) Hösl Franz, Arbeiter
Angermann Berthold, Maurer
Neubauer Margot, Frau
21 (E) Rieg Wrn., BkBevollm.
Rieg Arthur, VerwSekr. aD.
23 (E) Brunner Erw., Textilkfm.
Brunner Otto, Buchh.
25 (E) Ritter Karl, Gärtner
Siegrist Siegfr., El.Ing.
27 (E) Kratzmeier Mart., Korrektor
Formanek Paul, Monteur
29 (E) Balles Vinz., Ang.

Rechte Seite

2—4 Fallen aus
6 (E) Nagel Otto, Kraftf.
Lucas Otto, BetrSchlosser
8 (E) Grünnagel Otto, BbInsp.
10 (E) Seidler Josef, Rentner
Prostovits Math., Arbeiter
Scholl Franz, Gipser
12 (E) Dahn Gustav, Krankenpfleger
14 (E) Jakob Karl, StAmtm.
16 (E) Rothmund Hans, Ing.

Steiermärker Straße

(Durlach-Aue)
Stadtplan L 15
Steiermark, früheres österreichisches Herzogtum

Linke Seite

\+ Schlesierstr. +

1 Fällt aus
3 (E) Herrmann Otto, Pensionär
Leber Roland, Ang.
5 (E) Born Rud. jun., KüchenM.
Schaffer Joh., VerkLtr.
7 (E) Gölzenleuchter Gg., Maurer

Rechte Seite

\+ Schlesierstr. +

2—6 Fallen aus
8 (E) Schroth Rudolf, SteinmetzM.
Heinisch Alfred, Privat
10 (E) *Born Wlh., Erben
Born Otto, Obst-, Gemüse- u. Südfrüchte-Großhdlg. ⊶ 41637
Eißler Aug., Rentn.
Seitz Emil, Gemüsehdlg. ⊶ 41608
12 (E) *Postweiler, SteiermärkerStr. 14
Berggötz Wlh., Kraftf.
Born Thekla, We.
Born Wrn., Arbeiter
Braun Joh., Schreiner

Nr. Rechte Seite

14 (E) Postweiler Ldw., Gartenbaubetr. ⊶ 41855
16 (E) Leitz Mina, We.
Bürkel Heinz, Automech.
Leitz Hrm., Landw.
Wanner Fritz, Arbeiter
18—20 Fallen aus
22 (E) Weber Hrm., Gemüsegärtner ⊶ 41884
Eißler Aug., Olng.
Eißler Renate, Lehrn.
Heller Johanna, Frau
Stuchlich Frz., HandschuhmM.
Weber Herb., Stlnsp.

Steinstraße

Stadtplan J 12
Beginnt am Rüppurrer-Tor-Platz u. mündet am westlichen Ende des Lidellplatzes in die Markgrafenstr.
Seit 1844. Benannt nach dem Steinkanal, der hier durchfloß. Er diente zur Beifuhr von Steinen zum Schloßbau.

Linke Seite

\+ Rüppurrer-Tor-Platz +

1 (E) *Egli Auguste, DurlacherAllee 6
Busse Eduard, Kfm.
Finter Egon, Schlosser
Finter Irma, Frau
Kiefer Liesel, Wein- u. Bierstube ⊶ 28067 (Hvw.)
Kraft Johannes, Heizer
Stumpf Ernst, Maurer
3 (E) Häring Emma, We. ⊶23741
Braun Paula, We.
Herbst Luise, We.
Merkle Frieda, Schneiderei
Müller Helm., Blechn. u. InstallGesch. ⊶ 23741
Plön Hch., Vorarbeiter
Seel Elsa, We.
Wormer Karl, Lagerverw.
5 (E) *Rubisch Gerda, Canada (Hvw. Frdr. Haberkorn, Kriegsstr. 129)
Hammer Joh. Nachf. K.-G., KohlenhdlsGes. ⊶ 24096
Haug Lina, We.
Oberst Karl, Kraftf.
Schmitt Hrm., Rentn.
Waller Paula, Diakonisse
Wieland Adele, We.
Zimmer Alb., Arb.
7 (E) *Geldner, Heilbronn, Salzstr. 52
Boitin Richard, Rentn.
Corneli Heinz, Kraftf.
Kuhn Hugo, Rentn.
Kuhn Otto, VGenAgentur ⊶ 22872
Martin Ldw., Monteur
Nadaud Wlh., Ing.
Ruf Otto, Bäckerei ⊶ 22161
Sitter Maria, We.
Wolf Johanna, Frau
Zimmer Maria, Frau
9 (E) *Kuhn Johann, Hohenzollernstr. 26
Baumann Anna, We.
Corneli Helm., Packer
Dannenmeier Wanda, Frau
Köllner Wlh., Werkzeugm.
Poliak Martin, Gasth. z. Silberglöckle ⊶ 24465
Puchta Ldw., Bauarb.
Schork Jos., Kraftf. (Hvw.)
11 (E) Zapf Angel., We.
Armbruster Frdr., PolBeamter
Braun Hugo, Glasschleif.
Graßl Dor., Frau
Heß Otto, Vertr.
Pfohl Anna, We.
Pinter Joh., Friseur
Richter Hrm., Sattlerei
Schwall Heinz, MaschSchlosser
Semrau Emma, Frau
Wallbaum Karl, Schneiderei
Hinterhaus
Grüner Wenzel, Ofensetzerei ⊶ 20057

Spiegelbeleganstalt Glasschleiferei mit Sandstrahlgebläse Autoglaserei Ladeneinrichtungen **Joh. Rüger** Schützenstr. 57 Fernruf 24264

BLB BADISCHE LANDESBIBLIOTHEK
Baden-Württemberg

Chem. Fassaden- u. Steinreinigung Ruf 3 -1-2-3-4
A. Springer, Ettlinger Straße 51

Nr. Linke Seite

13 (E) Stieß Erben
Geiger Rudolf, Kraftf.
Kober Egon, Werkzeugmacher
Quicker Osk., Kfm.
Rücker Alb., PolBeamt.
Schindler Jos., Blechner

15 (E) *Leutner Jos., BuchdruckM. Zerstört

+ Adlerstr. +

17 (E) Badenia, Verlag u. Druckerei AG. ⊶ 24951
(Hvw.: Frdr. Schiemer, Amalienstr. 42)
Hilz Frz., Kraftfahrer

19 (E) Badenia Verlag u. Druckerei AG.
(Hvw.: Frdr. Schiemer, Amalienstr. 42)
Hinterhaus
Badenia, Verlag u. Druckerei AG.
Krautheimer Alb., Redakt. ⊶ 24951
Krautheimer Maria, We.

21 (E) Badenia, Verlag u. Druckerei AG.

Haus verwaltet:
Adolf Reimann
Immobil.- u. Hypoth.-Makler
Haus- u. Grundstücksverwalt.
Mozartstraße 5 ⊶ 28880

Angermüller Fritz, Polsterer
Frommholz Eug., Automech.
Jäger Siegfr., Frau, Sekrn.
Lemminger Jos., Mahnbuchh.

23 (E) Albrecht Dr. Arth. Druckereibes. u. Kühn Erna, We.
Bräuer Emil, Pförtner
Eichsteller Luise, Frau
Fesenbeck Gertrud, Frau
Görschel Hdw., kfm.Ang.
Jäger Hans, Drucker
Klette Karl-Heinz, Verkäufer
Kollodzieyski Gertr., We.
Kramer Martha, Frau
Kuhn Rob., Textilkfm.
Runggatscher Kresz., We.
Saul Gust., Rentn.
Schellenberg Gunhild, DiplBibliothekrn.
Stix Hch., BetrWirtschaftler
Tschira Wlh., Kfm.
Vollmar Dorothea, We.
Wagner Joh., Kraftfahrer
Wenzel Kurt, Zahnarzt ⊶ 24586
Wolff Rüdiger, StudRat, ⊶ 20054
Hinterhaus
Albrecht Arth. u. Cie., Kunstdruck. ⊶ 26438
Geißendörfer L. Söhne, Graph. Anstalt, Kunstdruckerei ⊶ 27822
Haag Johs., Heizung u. Lüftung GmbH. ⊶ 25843
Löschinger Otto, Kraftf.
Löschinger Otto, Rentn.
Mayer Fritz & Co., KomGes., Polster- u. Sattlerwaren, Großhdlg. ⊶ 23064, 26462

25 (E) Striebich Jos., SchreinerM. u. Striebich Wlh., Archit. ⊶ 27825
Beyer Albert, VerwAng.
Friedl Maria, We.
Grund Julie, PBeamtin
Grund Marie, We.
Höpfer Gertr., Frau
Knobloch Wlh., Schuhgesch. ⊶ 20239
Niebergall Heinz, DiplChem.
Sandberg Lotte, BehAng.
Striebich Gerh., SchreinerM.
Striebich Hermine, We.
Hinterhaus
Striebich Jos. jun., Bau- u. Möbelschrein. ⊶ 27825

Nr. Linke Seite

27 (E) Augenstein Karl, Baugesch. ⊶ 22893 u. andere
Braun Jak., PSchaffn.
Braun Maria, We.
Cleve Alfr., KfzHandw.
Döhling Frz., BbAsst.
Forster Maria, Frau
Fritz Paul, Kfm.
Hageböke Maria, We.
Mayer Alb., MechM.
Rogg Fritz, Install.
Schuster Elisab., Frau
Schuster Fridolin, Buchdr.
Schuster Karin, Frau
Hinterhaus
Abendschön Oskar, Kraftf.
Boheim Maria, Frau
Eßwein Irma, We.
Göring Amalie, We.
Jung Wlh., Arb.
Kemmet Hans, Schankanlagenreiniger
Marx Jos., ElTechn., Install. (Werkst.)
Schmidt Paul, RbOSekr. iR.
Weber Frieda, Frau

29 (E) *Cassin Otto, HermannBillingStr. 6
Bauer Thea, Frau
Eckert Hugo, Heizer
Glas- u. Gebäudereinigungsinnung ⊶ 23147
Job Hrm., Filmoparateur
Job Maria, GeschInhn. ⊶ 22309
Jörger Willi, Fußbodenschleifer, Glas- u. Gebäudereinigung ⊶ 23147
Kiesenbauer Hub., Arb.
Köntopp Erwin, Schriftsteller
Lang Sofie, Rentnerin
Liebig Rudolf, Schneider
Müller Edelinde, Frau
Pfeiffer Peter, Arbeiter
Röth Ida, We.
Roth Jos., Autotransporte ⊶ 21780
Theis Amalie, Frau
Westermann Alb., Korrekt. iR.
1. Seitenbau
Eberschwein Hel., We.
Karle Angelina, We.
2. Seitenbau
Buchleither Anna, We.
Graf Luise, We.
Hausam Ad., GeschTeilh. ⊶ 28101
Kast Frz., Buchdrucker
Mondorf & Co., Weingroßhdlg. ⊶ 28101
Münzer Rud., Rentner
Schröter Emma, Frau
Seidenspinner Karl, Rentner

31 (E) *Wagner Elise, Erben

Haus verwaltet:
Adolf Reimann
Immobil.- u. Hypoth.-Makler
Haus- u. Grundstücksverwalt.
Mozartstraße 5 ⊶ 28880

Cieluszek Carl, Buchhalter
Cieluszek Ottilie, Schneiderin
Gollmer Wlfg., Polsterer- u. DekorGesch. ⊶ 25054
Jarolimek Frz. u. K. Dimmler, Bau- u. Möbelschreinerei ⊶ 23524
Kunz Ernst, Chefdekorateur

+ Markgrafenstr. +

Rechte Seite

+ Rüppurrer-Tor-Platz +

2 (E) Stolz Fritz, Kfm.
Hug Kurt, StAsst.
Rebentrost Martha, Frau
Roser Eug., Arb.
Rittler Gisela, Händlerin

Nr. Rechte Seite

Stolz Lina, Lebensmittelgesch. ⊶ 23547
Trabuna Jos., Arbeiter
Traub Berta, We.

4 (E) *Brauerei H. Fels
Ebner Wlh., Buchdr.
Göster Alois, Kraftf.
Kling Wlh., Gaststt. z. Hecht
Kober Alwin, Markthelfer
Kober Marlisa, Buchhdlrn.

6 (E) *Lang Hilda, B-Baden
Ganster Elfriede, Frau
Gramann Fritz, Techniker
Heser Hch., Kfm.
Klohe Luise, We.
Neumann Joh., Schreiner
Rheinthal Ant., städt. Arbeiter
Riedle Seb., Hdl., ⊶ 28898
Schwarz Helm., Arbeiter
Sulsona Anita, Frau
Winkel Herbert, Werkzeugm.

8 (E) Hornberger Else, We.
Barth Ldw., städt.Ang.
Bender Stefanie, Frau
Ganz Linus, Vertr.
Hamburger Gust., Sanitätsart ⊶ 27771
Schmitt Anna, We.
Widman Lina, Priv.
Zenker Margarete, Frau

10 (E) Bossler Reinh., Dipl.Ing. (Frau)
Belschner Helm., LebensmGesch.
Böhmert Jos., Arb.
Böhmert Theresia, We.
Heim Emil, OMaschM.
Holz Wlh., jun., Exped.
Holz Wlh. sen., Rentner

12 (E) Frank Max, Zahnarzt ⊶ 26263
Baum Hrm., Lagerverw.
Hauser Ant., Heraldiker
Hauser Gotth., Heraldiker
Kull Wlh., kfm. Ang.
Leuschner Wrn., MetzgerM.
Springer Frieda, We.
Staffen Karl, Arbeiter

14 (E) *Stadt Karlsruhe Zerstört

16 (E) *Lutz Marie, We. Zerstört

18 (E) *Pfeiffer Luise, Rittnertstr. 12

Haus verwaltet: Firma
Rudolf Spitz
Hausverwaltungen
Immobilien
Schillerstraße 27 ⊶ 23428

Birg Frieda, We.
Bonnet Lina, Frau
Bonnet Maria, We.
Gärtner Gust., SchreinM. iR.
Gerstner Irma, We.
Hochburger Oskar, Arbeiter
Kettler Lina, Frau
Kettler Marie, Papier- u. Schreibwarengeschäft
Knobloch Maria, We.
Kunz Erwin, MaschSchlosser
Kunz Karol., We.
Hinterhaus
Heimburger Karl, Polstergesch. ⊶ 24104
Kraft Lina, We.
Kunz Herta, We.

20 (E) *Stadt Karlsruhe Gewerbeschule III ⊶ 20121
Jung Walter, HausM. (Hvw.)

+ Adlerstr. +
+ Lidellplatz +

Steinfeldstraße

Stadtplan J 14
Beginnt am Weinweg u. bildet eine Sackgasse
Im Industriegelände am Weinweg (Rintheim)

Nr. Linke Seite

+ Weinweg +

1 (E) Epp Alice, Frau
Epp Emil, Kraftf.
Halle Ernst, Rentner
3 (E) Linder Karl, Autorep.-Werkst. ⊶ 23398
5-7 (E) Fischer Max, Spedition ⊶ 25951

Rechte Seite

+ Weinweg +

2 (E) Krieger Hrm. KG., BaumatGroßhdlg. ⊶ 22751
4 (E) Naroska Hch., Autoverwertung ⊶ 26636
Kolbe Marianne, Frau

Steinhäuserstraße

Stadtplan J K 10
Beginnt an der Kriegsstraße bei Nr. 117 und zieht nach Süden
Karl Steinhäuser, Bildhauer u. Akademieprofessor, geb. 1814, gest. 1879
Fehlende Nummern unbebaut (Freigelände)

Linke Seite

+ Kriegsstr. +
+ Gartenstr. +

1 (E) Klumpp Antonia, We. (Söhne)
Fritz Prof. Dr. Herb., OBauRat aD.
Klumpp Reinh., Schreiner
Nessel Anna, We.
Nienstedt Aug., techn.Ang.
Rößle Pauline, We.
Scheurer Lothar, MaschTechn.
Seiler Osk., Lohnbuchhalter
Wollasch Joachim, kfm.Ang.
Ziegeler Gertrud, Sekrn.
3/5 (E) Gleis Hrm., Industrie-Fotoatelier ⊶ 24105
Im Aufbau

+ Schwindtstr. +

7 Fällt aus
9 (E) Bub Osk., Brennholzhdlg. ⊶ 21744

+ Holtzstr. +

13 (E) *Giacomelli Julius, Wörthstr. 5
Braun Karl, Bau- u. Möbelschreinerei (Werkst.)
Lang Wlh., Autoverwertung ⊶ 32698
Pflüger Frdr., Dachdeckergeschäft (Lagerplatz)

+ Ehrmannstr. +

17 (E) *Stadt Karlsruhe
Ahr Ernst, Gerüstbau ⊶ 27610
19 (E) Gruber Joh. Ph., Sped. u. Möbeltransp. (techn.Betrieb)

Rechte Seite

+ Kriegsstr. +
+ Gartenstr. +

2—6 Fallen aus
8 (E) *Stadt Karlsruhe
Just Emma, Kioskbesitzerin
Klinke Otto, Gepäckträger

Steinlesweg

(Durlach)
Stadtplan K 17
Beginnt an der Rittnertstr. bei Nr. 61 und zieht in östlicher Richtung

Linke Seite

+ Rittnertstr. +

1 (E) *Steponath Otto, Kfm.
Steponath Günther, Kfm.
Steponath Wrn., Kfm.

Wilhelm Müller General-Vertretungen
BÜRO-EINRICHTUNGEN
Büromaschinen
Karlstraße 34 Fernruf 27080

BLB BADISCHE LANDESBIBLIOTHEK
Baden-Württemberg

FERNSCHREIB-NR. 0782/670
ANNONCEN-EXPEDITION
KRAIS
WERBEGES. M. B. H
KARLSRUHE · WALDSTR. 30
TELEFON ✱ 23544
gestaltet in Text und Grafik Anzeigen, Prospekte, Plakate, Dias. — Bau von Messeständen.

Nr. Linke Seite

3 (E) *Alker Dr. Reinh., München B
5 (E) Becker Max Egon, Fabrikant ⊶ 42611

Rechte Seite

+ Rittnertstr. +

2 (E) *Fischer Kurt, Bahnhofstr. 12
Liebetrut Wanda, We. ⊶ 42472
Schwabe Dr. Willmar, Arzt u. Apotheker, Geschf. ⊶ 41375
4-6 Fallen aus
8 (E) Bach Anna, We.
Fritsche Lothar, DiplPhysiker
Ratzel Karl, techn. RbOInsp. iR.

Steinmannstraße

(Rüppurr)
Stadtplan N 12
Ist die Fortsetzung der Diakonissenstr.
Steinmann, Kirchenrat in Rüppurr, gest. 1952

Rechte Seite

4 (E) Schwarz Karl, Dir. ⊶ 30997
6 (E) Müller Frdr., Bauamtmann
Schlemüller Rud., StudRat
8 (E) Weckesser Karl, ORegRat
20 (E) Klauß Ernst, Kfm.
22 (E) Schwall Emil, Schriftsetzer
Schwall Herb., Retuscheur ⊶ 30076
Wandres Wlt., kfm. Ang.

Steinmetzstraße

(Durlach)
Stadtplan K 16
Zwischen Ernst-Friedrich- und Auer Straße
Benannt nach einem bekannten Durlacher Geschlecht

Linke Seite

+ Ernst-Friedrich-Str. +

Eigentümer von Nr. 1—9:
Mieter- u. Bauverein, EttlingerStr. 3
(Hvw.: Wilhelm Kohler, Steinmetzstr. 9)
1 Bauer Alb., PSchaffner
Brose Elisab., Frau
Ehrler Luise, We.
Jaus Ida, We.
Kappler Karl, Arbeiter
Olearczyk Gustav, BbOSekr.
Pilot Paul, Schreiner
Reberiego Erna, We.
Saager Karl, BbArbeiter
Schmitt Käte, BehAng.
Schmitt Michael, Rentner
Schnell Karl, Lokf. aD.
Stenzel Karl, Pens.
Wachter Ewald, Expedient
Zilly Friederike, We.
3 Baumgärtner Fritz, Kraftf.
Baumgärtner Luise, We.
Dahn Gustav, Rentner
Ehniß Hch., Geschf.
Hofmayer Ottm., Schmied
Hülle Brnh., Lagerarbeiter
Schestag Joh., kfm.Ang.
Schneck Hrm., FormerM.
Schneller Alb., Schweißer
5 Benneter Luise, Frau
Franke Erw., BetrElektr.
Gailer Hans, Feinmechaniker
Reiff Eugen, VKfm.
Schwarz Magd., Frau
Spoth Adolf, SchlosserM. u. Fahrlehrer ⊶ 41246
Weiler Fritz, MaschBauM.
Wolf Anna, We.
Zimmerling Pauline, We.
7 Baschin Willi, Bandschleifer
Bernzott Erwin, Dipl.Ing. Aug.
Kamm Marg., Gemeindehelferin
Kuderer Elisab., We.
Müller Wlh., Fräser
Raviol Gertrud, Schneiderei
Raviol Kath., We.

Nr. Linke Seite

Reinbold Anna, We.
Vogt Ferdinand, Schlosser
Walter Franz, HdlsVertr.
9 Benneter Johanna, We.
Bergmann Wrn., Mechaniker
Donat Joh., techn.Ang.
Kohler Werner, PolBeamter
Kohler Wlh., Blechner
Lehnert Heinz, Ang.
Rittershofer Alb., techn.Ang.
Sauter Georg, Rentner
Siekiersky Anita, Frau
Weichelt Emma, Frau
Weichelt Otto, El.Ing.
Wörner Oskar, Kaufmann

+ Auer Str. +

Rechte Seite

+ Ernst-Friedrich-Str. +

2 (E) *Hainz Alfons, MetzgerM.
Hilbert Fritz, techn.Zeichner
Köhler Gertr., We.
Meisinger Frdr., Schneiderei
Schwander Frz., WerkM.
Schwander Klaus, Arbeiter
4 (E) Hauser Jos., Bäckerei ⊶ 42166
Benesch Hedwig, We.
Heidt Edwin, KfzHandw.
Kleindienst Karoline, We.
Kumm Anna, Frau
Kumm Joh., BäckerM.
Pihar Jos., Monteur
Spieß Frdr., Arbeiter
Stumpf Eug., Druckereifaktor
Hinterhaus
Bröckel Wilhelmine, Rentn.
Fritz Karl, MaschSchlosser
6 (E) Scherbacher Ther., We.,
Becker Ludwig, Obst- u. Eierhdlg.
Dill Heinrich, Mechaniker
Fath Venna, Frau
Knöpple Hermine, Frau
Nagel Jos., Gipser
Schmitt Joh., StSekr. iR.
Seibert Frdr., Rentner
Hinterhaus
Joseph Richard, Arbeiter
Zipper Emma, We.
8 (E) Groner Friedrich, WerkM.
Dinger Albert, Angestellter
Ernst, Egon, Ang.
Ernst Ldw., AutomDreher
Fleischmann Bernd, Uhrm.
Karpiak Nik., SchuhmM.
Meinzer Robert, Rentn.
Michel Fritz, Schlosser
Michel Herb., VerwInsp.
Supper Willi, Schlosser
Hinterhaus
Armbruster Josef, Arbeiter
Fuchs Kath., We.
Hudatzky Sylv., Schlosser
Kaliwoda Adalbert, HdlsVertr.
Megerle Otto, Kontrolleur
Pischulti Konr., Elektriker
Rüger Alb., Rolladenmonteur

+ Auer Str. +

Stephanplatz

Stadtplan J 11
Liegt südlich vom Hauptpostgebäude

1 (E) Kunstgemeinde Khe, Kiosk ⊶ 25178

Stephanstraße

Stadtplan J 11
Zieht südlich des Hauptpostgebäudes von der Karlstr. zur Douglasstr.

Dr. Heinrich von Stephan, erster Generalpostmeister des Deutschen Reiches und Begründer des Weltpostvereins, geb. 1831, gest. 1897

2 (E) Deutsche Bundespost (Hvw.: Bertha Rapp, Holderweg 20)
Postscheckamt ⊶ 28981
Kormann Adolf, PBetrAsst. ⊶ 28981

Stephanienstraße

Stadtplan H 10, 11
Beginnt an der HansThoma-Straße beim Justizgebäude zwischen Nr. 7 und 9 und endet am Mühlburger Tor 1814 mit der Bebauung begonnen; hieß zuerst Grünwinkler Allee, dann Orangeriestraße Großherzogin Stephanie von Baden, Gemahlin des Großherzogs Karl, geb. 1789, gest. 1860

Nr. Linke Seite

+ Hans-Thoma-Str. +

1—3(E) *Deutsches Reich (Verwaltungsvermögen des Landes Baden-Württ.) (Hvw.: Staatl. Liegenschaftsamt, Kreuzstr. 1)
Landgericht Karlsruhe ⊶ 20141
Häusser Otto, HWachtM.
Oeschger Bernhard, JustOWachtM.
Ritzler Ldw., JustWachtM.

5 (E) wie Nr. 1/3
Staatsanwaltschaft Karlsruhe ⊶ ✱ 20141
Kühlböck Karl, JustOWachtM.
Kühlböck Maria, Kunstgew. Betrieb ⊶ 22364

5a (E) wie Nr. 1/3
Staatsanwaltschaft Karlsruhe ⊶ Staatszentrale
Bleile Eugen., JustAng.
Oehler Berta, We.
Singer Jos., JustBeamter

7 (E) Giacomelli Jul., Bau- u. Terazzogesch. ⊶ 28474
Bechdolf Lina, JustAsstn. iR.
Braun Ida, We.
Eberhardt Wrn., MechM.
Gottwald Wlh., Vertr.
Herdle Alb., Mech.
Kälberer Dr. Karl, AGRat iR.
Kling Marie, We.
König Heino, Malergeschäft
Salomon Anton, Kfm.
Weiss Heinz, Rechtsanw. ⊶ 28427
Weiss Hrm., Bautechn.

9 (E) Reith Heinz, Joachim, Rechtsanwalt ⊶ 27057
Goß Willy, Install.
Knöpfle Gg., Rentner
Wolff Jos., Priv.
Hinterhaus
Götz Karl, PBetrAssistent
Grimm Josefa, We.
Lächele Johanna, We.
Wolber Johanna, We.

11 (E) Rübenacker Aug., Rechtsanw. ⊶ 23118
Billmaier Gertrud, Malerin
Fischer Marie Luise, Heilpädagogische Praxis
Seitler Toni, Hutsalon

13 (E) *Adelsheim Ernest. Joach. Frh. v., Adelsheim, Schloß (Hvw.: Rudolf Zimmermann, Moltkestr. 65)
Antritter Aug., Rentner
Beideck Käthe, Frau
Fallenstein Anna, We.
Ferdinand Hrm., Aufseher
Kriege Elise, We.
Leber Hans, Ing.
Martin Dr. Hildegard, pr.Ärztin (Praxis) ⊶ 26555
Miebach Manfred, Dipl.Ing.
Reinhard Dr. Wlh., Rechtsanw. ⊶ 21756
Stöckel Maria, We.
Thies Richard, HdlsVertr.
Vetter Anna, We.

15 (E) *Gerth M., We., Erben
Gerth Dr. Dieter, Arzt ⊶ 24281
Gerth Dr. Walter, JustRat u. Notar

Nr. Linke Seite

Krieg Fritz, Küchenchef
Laible Frdr., StbWagenführer
Länger Berta, Frau
Roßwog Josefine We.
17 (E) Nonnenmacher Barbara, We., ⊶ 20256
Disse Rainer, Dipl.Ing., ArchitBüro ⊶ 26084
Hoffmann Lilly, We. ⊶ 23848
Jurk Elisab., We.
Klumpp Käthe, Frau
Marzenell Irmg., Frau ⊶ 21838
Schneider Olga, We.
Siegrist Berth., Teilh.
Hinterhaus
Benda Joh., Ang.
Brüdigam Johanna, Kontoristin iR.
Dannenmaier Anna, Frau
Hartnegg Jos., Schneider
19 (E) Trautmann Willi, Architekt u. GeschInh. ⊶ 28118
Eberle Liesel, We.
Fränkle Frdr., PolKommissar
Gebhard Luise, PAng.
Guthmann Ldw., kfm. AbtLtr.
Kull Anna, We.
Trautmann Th., Inh. Willi Trautmann, Baugeschäft ⊶ 28118
21 (E) Bittighofer Chr., Schlosserei ⊶ 24232
Assenheimer Rolf, VAng.
Bittighofer Dorothea, We.
Brecht Alb., VerwInsp. z. Wv.
Brecht Günter, VInsp.
Fischer Marg., We.
Heidelberger Erna, Frau
Pfeifer Hrm., Ang.
Vertriebsorganisation f. Bertelsmannobjekte ⊶ 27377 (Zweigst.)
23 (E) *Angster Robert, LudwigWilhelmStr. 15
Gehrlein Kurt, PSchaffner
Prestele Anna, Frau
Schuler Kath., We.
Hinterhaus
Kluth Thea, Frau
Link Sonja, Frau
Magenreuter Karl, Elektrogesch. ⊶ 24484
Reinacher Gerd, StbSchaffner
Wolf Regine, We.
25 (E) Schneider Rich., Zahnarzt ⊶ 24595
Winter Frdr., städt.Ang.
27 (E) Stürmlinger Dr. Jos., Rechtsanwalt ⊶ 23444
Bender Dr. Traugott, Rechtsanw. ⊶ 23444
Ruf Anna, We.

+ Karlstr. +

29 (E) *Ghibellinenheim-Vereine eV., Karlsruhe
Im Aufbau
31 (E) *Baumstark Dr. Anneliese, We., Buchholz bei Nordhausen i. Harz
Braun Frdr., Baugesch. ⊶ 21227
Heck Ad., OZollsekr. iR. (Hvw.)
Kercher Frdr., Arbeitsprüfer
Nonnenmacher Heinz, Musiker
Trappenberg Mathilde, Frau
33 (E) *Industrie- u. Handelskammer Karlsruhe
Zerstört
35 (E) *Knauer Karl, Erben, Knauer Dieter Rechtsanwalt ⊶ 25095
Knauer Dr. Heinz, Arzt, Privatklinik ⊶ 25095
37 (E) *Fels Gertr., We., Kriegsstr. 134
Berendt Edith, DSchneiderei
Berendt Margar., Frau
Frietsch Karl, HausM
Schiewe Wlh., Rentner
Schlesiger Alfr., Kfm. ⊶ 25591
Schlesiger Marg., Süßwgroßhdlg. ⊶ 25591

1858 1958
VOLKSBANK KARLSRUHE
e. G. m. b. H.
Hauptgeschäft: Marktplatz, Ruf ✱ 26991 - Zweigstellen in: Khe.-Knielingen, Lauterburger Str. 2, Ruf 53070, Khe.-Mühlburg, Rheinstr. 42, Ruf 51838

BLB BADISCHE LANDESBIBLIOTHEK
Baden-Württemberg

Die gute HAID & NEU Nähmaschine
SEIT 1860

Nr. Linke Seite

39 (E) *Ziegenhain-Erben (Hvw.: Haus- u. Grundbes.-verein, Lessingstr. 10)
Bellm Anna, Frau
Horber Manfr., Kfm.
Kambeitz Otto, Rentner
Kopp Berta, RegAsstn. aD.
Laub Hedwig, Bedienung
Meier Adelheid, We.
Neef Lucie, Sekretärin
Schuler Wilhelmina, We.
Schwalbach Marie, Heimarb.

41 (E) *Bollacher Erich, Stuttgart

Haus verwaltet:
Wurm & Co.
Fachgeschäft für Immobilien
Erbprinzenstraße 33 ↦ 25620

Böninger Luise, Heilprakt. ↦ 24068
Kastner Hugo, Vergolder
Lampert Willi jun., Schaufensterdekoration
Lampert Willi, Rentner
Nickel Otto, PolBeamt. aD.
Siegler Emil, Schreiner
Weinbrecht Lilly, We.
Widmer Bertha, Frau
Wurm Johanna, Näherin

+ Douglasstr. +

43 (E) *Früh. Reichsnährstand Zerstört
45 (E) *Lang Lotte, Frau Zerstört
47 (E) *Früh. Reichsnährstand Zerstört
49 (E) *Kussmaul Rich., VKfm., Kriegsstr. 47a Zerstört
51 (E) *Land Baden-Württemb. (Hvw.: Staatl. Liegenschaftsamt, Kreuzstr. 1)
Eichamt ↦ 26713
Maurer Mina, We.
51a (E) *Versorgungsanst. des Bundes u. der Länder
Haberer Kurt, Dozent ↦ 28555
Kohlmeier Ph., VerwGerichtshofpräs. aD.
Menzel Anna, We.
Nagel Dr. Wrn., Facharzt f. Frauenkrankh. ↦ 27240
51b (E) wie Nr. 51a

+ Hirschstr. +

53 (E) *Müller Alexander Jos. Zerstört
55 (E) Bögerbax Gg., Bau- u. Möbelschreinerei ↦ 28318
57 (E) *Bad. GebäudeversAnstalt Zerstört
59 (E) *Bad. GebäudeversAnstalt, Kaiserstr. 178 Zerstört
61 (E) *Fazler Karl, Kapellenstr. 66
Attinger Elsa, We.
Böhm Stefanie, We.
Discher Marta, Kontoristin
Natz Eugen, Druckerei u. Verlag
Pfirrmann Karl, kfm.Ang.
Pflügel Mich., Priv.
63 (E) Fleischer Angela, Schneiderei ↦ 20035
Brunner Anna, techn. Ang.
Jung Sophie, Frau
Schmidt Hans, Zimmermann
Streckel Wlt., Kraftf.
65—69 (E) Guthmann Kuno, Druckerei u. Verlag ↦ 27686
Behörden-Bedarf GmbH., Verlag amtl. Vordrucke ↦ 24431
Fahrer & Co., Formular-Verlag ↦ 23330
Fischer Joh., Kfm. u. Bandag.
Guthmann Reginalt, Kfm.

Nr. Linke Seite

71 (E) *Klumpp Bernh., ORegRat u. andere
Antrag Arno, Buchhalter
Braner Aug., Kfm.
Braner Friedel, Grundstücks- u. Hypothekenmakler ↦ 28546
Braunecker Anna, DSchneiderei
Conz Elektr. GmbH., Hamburg, Techn. Büro ↦ 22174
Feldt Vera, Opernsängerin 22331
Fritze Bodo, DiplVolkswirt
Füßler Ldw., kfm.Ang.
Krauß Rob., JustInsp. iR.
Werthammer Karl, Install.
Werthhammer Wlh., Eisendreher

+ Leopoldstr. +

+ Mühlburger Tor +

Rechte Seite

+ Hans-Thoma-Str. +

2 (E) Bad. Gemeindeprüfungsamt ↦ 24358
4 (E) *Hoffmann Heinz Günth., Buchhdlr., Bismarckstr. 33 Zerstört
6 (E) Brombach Johanna, Studienrätin (Hvw.: W. H. Joos, Schnetzlerstr. 1)
Brombach Emma, We.
Cawein Bab., We.
Gallazini Clementine, Rentn.
Pallmer Frieda, We.
8 (E) *Geisendörfer Marie, Weinbrennerstr. 60 (Hvw.: Haus- u. Grundbes.-Verein, Lessingstr. 10)
Baier Otto, HdlsVertr.
Botko Elfr., Angestellte
Botko Josefine, We.
Heidenreich Emil, Vertr.
König Guido, OAmtsrichter aD.
Neifen Lina, Hofschauspielerin aD.
Oberst G., Malergesch. ↦ 23010
Oberst Johanna, We.
Röber O., Wohnungsvermittlung ↦ 23328
10 (E) *Dr. W. Calmbach u. Weizenecker Hugo, Prof. aD.
Bührer Erwin, DiplKfm., Betriebsprüfer
Reichel Werner, kfm.Ang.
Seipp Ottilie, Rentn.
Weizenecker Elisab., Lehrerin a. d. Hochschule f. Musik
Weizenecker Hugo, Prof. iR. ↦ 20209
Zeumer Alice, kfm.Ang.

Hinterhaus

Armbruster Rob., Ang.
Huber Elsa, Frau
Rößler Erwin, Kraftfahrer
12 (E) *Calmbach Dr. W., Bismarckstr. 9
Becker Wrn., StInsp.
Hurst Karoline, We.
Schmidt Wlt., Photoatelier, ↦ 28014
Steinel Elisabeth, JustAng.
Westenfelder Mina, We.
14 (E) Elektrotechn. Revisionsges. f. Feuerschutz mbH., techn. Büro Baden ↦ 28388
Gartner Josef, Rentn.
Südd. Blitzableiterbau-Gesellschaft mbH. ↦ 27084
Zingraff Jos., Geschf.
16 (E) Kühn Ed., Baugeschäft ↦ 28152 (Hvw.: W. H. Joos, Schnetzlerstr. 1)
Schünemann Achim, RegAng.
Weiße Herm., WerkM.

Nr. Rechte Seite

18 (E) Tscherter Max, Fische-, Wild- u. Geflügelgroßhdlg. ↦ 28270
Condor-Verlag GmbH. ↦ 27727
Neue Verlagsgesellschaft, Zeitschriftenverlag ↦ 27727
20 (E) Neue Verlagsgesellschaft ↦ 27727
Claus Alfr., HausM.
22 (E) *Land Baden-Württemb. (Hvw.: Staatl. Liegenschaftsamt, Kreuzstr. 1)
(Vorderhaus zerstört)
Evang. Kindergarten
Evang. Krankenpflegestation ↦ 27032
Bratzel Frieda Diakonisse
Stäbler Maria, Diakonisse
Stöckle Frz., RegBaurat
24 (E) *Zippelius K., Röntgenstr. 5 Zerstört
26 (E) *Kressmann Alb., Major, Erben (Garten)
28 (E) u. Hvw.: wie Nr. 22
Polizeirevier 6 ↦ 28185
28a (E) u. Hvw. wie Nr. 22
Staatl. Münze Karlsruhe ↦ 28136
Hess Berthold, HausM.
28b (E) u. Hvw. wie Nr. 22
Gemeinnützige Wohnungs- u. Siedlungsbau GmbH. Baden ↦ 28468
Vorstd. d. bad. ViehversVerb. ↦ 20141

+ Seminarstr. +

30 (E) Jordan Max, Bauges. mbH. ↦ 23411
Benkert Otto, Ang.
Krieger Frieda, We.
Tietze Rich., Stadtbaurat
32 (E) Becker Emil, Klischeeanstalt ↦ 27169
Becker Frank, Chemigraph
Roppert Dr. Hans, Reichsgerichtsrat aD.
Schnell Norbert, Retuscheur
34 (E) Widmann Otto, Modefachzeitschriften ↦ 28171
Spies Elisab., Weinstube „Künstlerklause" ↦ 21611
36 (E) *Zippelius Dr. Ad., Kriegsstr. 130
Lorbeer Emmy, OPSekrn. aD.
Menzel Frieda, Frau
Podzuweit Gustav, Malergesch. ↦ 24733
Randow Anita v., We.
38 (E) Prues Marie, We. Zeitschriftenvertr. ↦ 23421
Bonheim Hans, Gebrauchsgraph. ↦ 22787
Gmelin Ernst, Schlosser
Mäge Emil, Baugeschäft
Sillus Martha, We.
Sinner Max, Vertr.
Sinner Rob., HdlsVertr. ↦ 22433
Tron Anna, We.
40 (E) Zippelius Dora, Kunstmalerin
Amme Helga, Gymnastiklehrn.
Gronau Karl, Kfm.
Mercluft Jakob, Arbeiter
Miedtke Arno, RegInsp.
Zippelius Dr. Arnold, Rechtsanw. ↦ 24600 (Büro)
42/44 (E) Bäckereinkauf Karlsruhe eGmbH. ↦ 27511/12
Bäckerinnung ↦ 26738
Dill Osk., kfm.Ang.
Kramm Ad., Reisender
Sass Dr. Rud., RegRat aD.
Scholer Frdr., ArchitBüro ↦ 21212
Vereinigte Innungskrankenkasse Karlsruhe ↦ 26736
46 (E) Katz Dr. Karl, Facharzt f. Chirurgie ↦ 24377

Nr. Rechte Seite

48/50 (E) Fischer Dr. Ing. Alfr., Professor ↦ 25696
Baumer Wilh., VerwAng.
Feßler Emil, DiplKfm.
Fischer Dr. Alfr. u. Gieselmann-Fischer Maria Verena, Dipl.Ing., ArchitBüro ↦ 25696
Geisler Elfriede, Frau
Gieselmann Dr. Ing. Reinh., Archit.
Heckeroth Martha, We.
Kraus Helm., VerwAng.
Reichert Hub., Dipl.Ing.
Schulte-Hostedde Gretel, Bildhauerin
Sienel Leop., Konrektor
Volkmer Bruno, jun., Dipl.-Kfm. u. Steuerberater ↦ 22074 (Wohn.)
52—54 (E) Stober Hrm., Baugeschäft ↦ 26440
56 (E) wie Nr. 58 Zerstört
58 (E) Huber Emil, Kfm. ↦ 22950
60 (E) Huber Emil, dental-med. Großhdlg. ↦ 22951
62 (E) Huber Emil, dental-med. Großhdlg. ↦ 22951
Massholder Paul, kfm.Ang. (Hvw.)
64 (E) wie Nr. 58 Zerstört
66 (E) Knott Dr. Wlt., Zahnarzt ↦ 27702
Knott-Riegger Dr. Brigitte, Zahnärztin
68 (E) Benckiser Martha, Priv. ↦ 27402
Buchmann Ant., StbOWagf.
Eggers Cornelia, Kunstmalerin
70 (E) *Gemeinschaft Benckiser Julie, We. u. Martha Zerstört
72 (E) Hauk Wlh., Ing. ↦ 24334
Aichelmann Erwin, KfzM.
Angstmann Ed., HeizMonteur
Arzt Günther, KürschnerM.
Burckhard Martha, Frau
Emslander Rich., DiplBrauM.
Sack Bert., Architekt ↦ 22414

Hinterhaus

Bad. Heizungs-Bauanstalt Wlh. Hauk ↦ 24334
Braunagel Wlh., selbst.Kfm.
74/76 (E) Rotes Kreuz, Krankentransport ↦ 23332
78 (E) Rees Dr. Theoph., Röntgenfacharzt ↦ 23717
Rees Jürgen, Studienrat
80 (E) *Unterrichtsverwaltung Zerstört
82 (E) *Unterrichtsverwaltung Zerstört
84 (E) Arbeitsgemeinschaft E., A. u. H. Großkopf ↦ 23364
Amort Dr. Joachim, Facharzt f. inn. Krankheiten ↦ 27607
Amort Dorothea, GeschInhn.
Becker Wlt., Professor ↦ 21646
Czudnochowski Maria v., We.
Eyring Paul, Ing. ↦ 28414
Heinze-Herb., DiplVolkswirt
Heinze-Hoffmann Elisabeth, Modeatelier ↦ 21566
Kleiber Karl, VerwAmtm.
Koellreutter Wera, We.

Gartengebäude

Atelier u. Ausstellg. Großkopf
Großkopf Ad., GlasmalerM. u. KunstglaserM., Heraldiker ↦ 23364
Großkopf Emil, KunstglasmalerM., Heraldiker ↦ 23364 (Hvw.)
Seiter Franz, Schuhmacherei
86 (E) Bad. Sportbund Karlsruhe ↦ 26313
Bad. Fußballverband ↦ 21127
Bad. Handballverband ↦ 25233
Bad. Turnerbund Nord ↦ 25433
Versicherungsbüro des Gerling-Konzern ↦ 25333

Alles gleich in einer Linie:
Neff-Herd, Kühlschrank, Waschmaschine
„Neff-Komplett von A bis Z"
NEFF

BLB BADISCHE LANDESBIBLIOTHEK
Baden-Württemberg

MONINGER BIER
anerkannt hervorragend

Nr. Rechte Seite

88 (E) Waldmann Dr. Hub., Facharzt f. Orthopädie ⇨ 25820
Krämer Otto, Blechner- u. InstallateurM.
Mattenklott Dr. Dietrich, RegAssess.
Otto Fidelia, We.
Vef Ursula, BkAng.
Hinterhaus
Schiller Alb., Rentner

90 (E) Wolferts Hans, Fachgesch. f. Büromaschinen, Organisation u. Rep. ⇨ 23313
Baumstieger Willi, KrimInsp.
Dahmen Gust., BbAsst.
Hill Joachim, VAng.
Jooß Elise, We.
Hinterhaus
Meier Albina, We.
Meier Frieda, VersAng.
Türk Wrn., VKfm.

92 (E) Bührle Hrm., BauingBüro ⇨ 27764
Buchta Dr. E. u. Dr. A. Wehowski, Rechtsanw.-Büro ⇨ 26750
Dehm Karl, Kfm.
DUV, Deutscher Unfallschutzverband eV. ⇨ 26750
Jäkel Erh., BbOInsp.
Mittner Oskar, Weinrest. Stefanie
Mäule Theodor, VermIng.
Vogt Frieda, We.

94 (E) Winschermann GmbH., Kohlengroßhdlg. ⇨ 22722
Heck Else, RegSekrn. iR.
Held Kurt, VerwInspektor
Phönix-Raumgestaltung Wlt. Dombkowski & Co. ⇨ 25802
Rautenberg Willi, Dir., ⇨ 28797
Rink August, Kraftf.
Tscherter Fritz, Pens. ⇨ 24045
Waldmann Helm., Elektrogroßhdlg. ⇨ 24505

+ Baischstr. +

96 (E) wie Nr. 94
Heß Carl, kfm.Ang.
DEMU, Deutsche Erz- u. Metall-Union GmbH. ⇨ 23813 (Teilbetr.)
Neumann Willy, Kraftf.

98 (E) *Ev. Kirchengemeinde Karlsruhe
Ev. Gemeindedienst, Innere Mission (Ortsst.) ⇨ 24821
Ev. Hilfswerk ⇨ 24823
Czesnat Joachim, Wohlfartspfleger
Jost Dr. Paul, RegRat
Rohde Otto, Rechtsanwalt ⇨ 24520
Schaufelberger Theo, Zahnarzt ⇨ 21508

100 (E) *Ev. Kirchengemeinde Karlsruhe
Ev. Kirchengemeindeamt ⇨ 24821
Ev. Kirchensteuerverrechnung ⇨ 24821
Distelhorst Rud., Vertr. ⇨ 25610
Leistner Wlt., DiplKfm., HdlsVertr. (Wohnung)
Schroth Erich, ORechRat

+ Mühlburger Tor +

Sternstraße

Stadtplan H 8
Beginnt an der Lameystr., zieht zuerst in südlicher, dann in östlicher und nördlicher Richtung. Endet wieder an der Lameystr.

Linke Seite

+ Lameystr. +

1 (E) Bühler Alb., HWachtM.
Bühler Berta, Näherin
Bühler Frieda, We.
Mertz Rob., Herren- u. Damenfriseurgesch. ⇨ 53755

Nr. Linke Seite

3 (E) *Bühler Karol., We.
Bauplatz
5 (E) Lichtenfels Wlh., VAng. aD.
Haberacker Sofie, Priv.
7 (E) *Wörner Wilhelm, Yorckstr. 50 (Garten)

+ Lameystr. +

Rechte Seite

+ Lameystr. +

2 (E) *Abel Hch., ForstM., Hagenbach (Pfalz)
Bauplatz
4 (E) *Dörich Karl, Eisengießer
Nicht bewohnt
6 (E) *Nolte Wlh., Milchhdlr.
Zerstört
8 (E) Holstein Fritz, Landwirt
10 (E) *Bebon Karl
Nicht bewohnt
12 (E) *Schoch Karl, Rentn., Erben
Schoch Hermann, Dreher (Hvw.)
Strnad Olga, Frau
14 (E) *Stadt Karlsruhe (Garten)

+ Lameystr. +

Sternbergstraße

Stadtplan H J 13
Beginnt an der RintheimerStr. und endet an der Gerwigstr. Oberbaurat Herm. Sternberg, Prof. a. d. TH., geb. 1825, gest. 1885

Linke Seite

+ Rintheimer Str. +

1 (E) Theilaker Marliese, Frau
Brenner Hermann, Fernmeldeing. ⇨ 26840
Füger Bruno, MaschSchlossM.
Gschlecht Wendel., Heilprakt. ⇨ 20363
Hönnige Mart., Metzgerei ⇨ 21234
Lampert Maria, We.
Lorch Herb., Student
Neu Lydia, Frau
Radtke Maria, We.
Treutle Paul, Taxiunternehmen ⇨ 28304

1a (E) *Schnaible Karl, Gutenbergstr. 3
Holland Fritz, Rentner
Holland Hans, Schreiner
Jurgeleit Otto, Rentner
Spieth Otto, Händler

3 (E) Meinzer Aug., Priv.
Fritz Frieda, We.
Glaser Kurt, Bauschlosser
Glaser Lina, We.
Herbold Hch., PAsst. iR.
Höflmeier Gertrud, Frau JustAngestellte
Hörnle Udo, städt.Ang.
Moser Frieda, We.
Pohlmann Rosa, We.
Raquot Gust., VAng.
Schulte Walter, Arbeiter
Wanner Jul., VerwOInsp. iR.
Winter Hildegard, Frau

5 (E) Beyer Karl, Zahnarzt ⇨ 20086
Bürger Alfr., Geistlicher
Hamann Eberh., techn. Kfm.
Heim Karl, OPSekr.
Jung Ernst, Dipl.Ing., Archit. ⇨ 23755
Martenyi Wlh., Oberstlt. aD.
Schäfer Willi, BkBeamter

7 (E) Huber Markus, Metzgerei ⇨ 28138
Götz Albert, Kalkulator
Götz Anna, We.
Götz Oskar, StbSchaffner

Nr. Linke Seite

Gröbel Karol., We.
Hummel Heinz, Autokfm.
Meßmer Paul, Stadtamtm.
Schumacher Edgar, MetzgM.
Wipfler Maria, We.

+ Essenweinstr. +

9 (E) *Abel Hch., Hagenbach, Pfalz (Hvw.: F. H. Stoll oHG., Kaiserstr. 158)
Arnoldt Frdr., KfzHandw.
Benz Emma, We.
Bückle Emilie, Frau
Erdel Otto, BkAngestellter
Genkinger Irma, We.
Martin Meta, We.
Sigmund Ldw., RbZugf. iR.
Stöffler Frz., Emaillebrenner
Wenzel Paula, We.
Westrich Karl, LebensmGesch.

11 (E) *Deckelmeier Rob., Nokkstr. 15
Busse Elisab., We.
Fleischmann Else, Frau
Katzenberger Frdr., Kraftf.
Kern Johanna, Stenotypistin
Kiefer Robert, Angestellter
Kutschera Rosina, We.
Kutschera Rud, Mechaniker
Legner Christine, Frau
Pfaff Emma, Frau
Rech Dan., Kraftfahrer
Zimmermann Auguste, We.

13 (E) *Rieger-Fischer, Vorholzstr. 45
Beck Marie, Frau
Beck Paul, Wäscherei ⇨ 23405
Bohn Karoline, Frau
Groß Elisab., Frau
Häffner Anna, Frau
Hauff Rosa, We.
Heizmann Irma, Büroang.
Held Magd., We.
Hoffmann Ldw., Triebwagf.
Keller Karl, Rentn.
Kirchhoff Luise, We.
Martin Karl, Rentner
Sutter Helm., Vikar
Vogt Frdr., VerwOSekretär

15 (E) *Rieger-Fischer, Vorholzstr. 45
Baron Frz., Rentner
Danzeisen Elisab., OPSekrn. iR.
Danzeisen Johanna, Frau
Gnirs Leo, BkBeamter iR.
Hämmerle Max, ORegRat
Heeger Maria, We.
Kraft Hrm., AbtLtr.
Rohm Maria, We.

17 (E) *Lutz Jos., Millöckerstr. 2
Acker Frdr., VerwOSekretär
Böttle Walter, kfm.Ang.
Brädle Theresia, We.
Klass Erich, Weichenw.
Koeding Herb. v., MaschBautechn.
Koeding Oskar v., Rentner
Merz Carola, Frau
Puchinger Margar., Frau
Schröder Paul, Rentner ⇨ 21202
Schuhmann Frieda, We.
Schuhmann Gerh., Vertr. ⇨ 28669
Hinterhaus
Barofka Hildegard, We.
Herrmann Charlotte, Frau

+ Gerwigstr. +

Rechte Seite

+ Rintheimer Str. +

2 (E) *Heck, Erben
Fischer Alfr., Apparatebau (Werkst.)
Götz Karl, MaschSchlosser
Heck Karl, Beamter
Heck Paul, VerwInsp.
Heß Lotte, Frau

Nr. Rechte Seite

Lange Otto, Arbeiter
Lindenfelser Gust., Rentner
Singler Franz, Glaserei u. Schreinerei ⇨ 23495
Steck Ldw. jun., Angestellter
Steck Luise, We.
Weiß Erwin, Bauarb.

4 (E) Scheef Willi, Bäckerei
Echle Elise, We.
Holschuh Ernst, Kameramann
Holschuh Wlh., PolM. iR.
Keller Karl, RangAufs.
Kilian Elise, We.
Kunle Louise, We.
Schneider Herm., ElMont.
Veith Hrm., StbWagf.
Hinterhaus
Heil Paul, Schreiner
Stortz Hrm., Rentner

6 (E) Monninger Sofie, Priv.
u. Kraichgauer Mina, We.
Kirschnick Emil, Rentn.
Mezger Otto, Drucker
Monninger Alfr., Buchh.
Monninger Anna, We.
Thomauske Wolfg., Kraftf.
Weber Fritz, Kfm. 23206
Wipfler Fritz, Taxibetr. ⇨ 28846
Hinterhaus
Rohrer Alb., Malergesch. ⇨ 20208 (Werkst.)

8 (E) *Nees Frieda, We., Eggenstein
Albrecht Max, Buchh.
Delpy Gust., Schrifts.
Gabath Wlh., Galvaniseur
Hohenadel Willi, Wagenpfleg.
Kircher Alfr., Rentn.
Lutz Heinz, Arbeiter
Merkel Elise, Verkfn.
Merkel Marg., We.
Vöhrenbach Otto, Rentn.
Zenus Hans sen., BehAng.

+ Essenweinstr. +

10 Bauplatz
12 (E) *Neuapostolische Kirche in Baden, Lebrechtstr. 48
Neuapostolische Kirche
14 (E) *Hauck Karl, Rheinbrückenstr. 27
Bauer Adam, GeschInh.
Bräuning Emilie, We.
Essig Luise, We.
Friedel Herb., Kfm.
Genzlinger Karl, Rentn.
Lang Karl, WerkstLtr.
Mailänder Hrm., Lehrer i. R.
Plein Ernst, Schneiderei

16 (E) *Jäck Hch., Marxzell
Dahn Irma, We.
Herr Frdr., kfm. Ang.
Heyse Kurt, Reisevertr.
Huber Berthold, VerwAng.
Kästel Hans, Dekorateur
Kölmel Erich, ElMont.
Riehle Marg., Kontoristin
Schäffner Willi, Sped.
Werner Rob., KfzHandw. ⇨ 22576
Weschke Barbara, We.

18 (E) *Christ Margarete, We., RintheimerStr. 22
Christ Klaus, HdlsVertr. ⇨ 22548
Christ Nik., Kfm.
Dehn Elisab., We.
Förster Fritz, Fotograf
Förster Hertha, Foto-Atelier
Friedrich Adolf, ORchRat aD.
Hirner Joh., Werkzeugm.
Horldt Arth., Chefrequisit.
Konanz Emilie, We.
Steuernagel Wlh., OfensetzerM.
Weidemann Erich, Kraftf.
Wolfert Emmeran, Kammermusiker

+ Gerwigstr. +

BAUGELD zu 4½% und hohe Steuerersparnis oder jährl. 25 bis 35% Wohnungsbau-Prämie. Guthabenzins 2½%
BADENIA BAUSPARKASSE KARLSRUHE 25 JAHRE
TELEFON 27318

BLB BADISCHE LANDESBIBLIOTHEK
Baden-Württemberg

KUNDENDIENST Trumpf TEL. 28822

Steubenstraße

(Mühlburg)
Stadtplan H 8
Beginnt an der Sonnenstr. und endet an der Hertzstr.
Friedrich Wilhelm v. Steuben, geb. 1730 in Magdeburg, gest. 1794 in Oneida County (Neuyork). 1753—1777 Offizier und hohenzollern-hechingisch. Hofmarschall; ging 1777 nach Nordamerika. Generalmajor u. Generalinspekt. unt. Washington.
(Einseitig bebaut)
Eigentümer von Nr. 1—14: Nordstern-Lebensvers. (Grundbesitzverwaltung: Sonnenstr. 4)

Nr.

+ Sonnenstr. +

1 Adam Peter, Kfm.
Adler Rosa, We.
Eisenhardt Hrm., BbSekr.
Heck Ida, We.
Jösel Alb., HdlsVertr.
Reger Frieda, We.
Schwindt Ella, Rentn.
Striebel Jul., ElektroM.
Tonn Gerh., Schweißer
Wicker Gottfr., Rentner
Winter Gottfr., Maurer
Wirth Erika, städt.Ang.

2 Cartus Peter, kfm.Ang.
Dyck Willi, kfm.Ang.
Gräsl Geschw. (Marie, Berta, Emilie)
Halaczinsky Alfons, WerkM.
Heldt Ew., RegOInsp.
Luft Alb., VerwInsp. aD.
Maisch Olga, Priv.
Raupp Otto, SchneiderM.
Schrep Jonny, Kfm.
Siegel Wlt., Kammermusiker

3 Braun Johanna, We.
Friedrich Art., kfm.Ang.
Hauber Julius, Feinmech.
Knopf Albert, PolWachtM.
Krieger Sof., We.
Müller Herb., MontageM.
Priehs Jonathan, Altwarenhdlr.
Schaber Rud., KrimBeamt.
Schlieter Frdr., ArchitBüro ⊶ 51546
Weiyand Ldw., Kfm.

4 Bachmann Erna, We.
Haas Edm., OStSekr. aD.
Lausche Luise, We.
Martens Emma, Frau
Mayer Gisela, Frau
Schieke Jul., Schriftst.
Wippert Aug., StbSchaffn.

5 Bade Erh., GenVertr.
Handloser Eug., VerwAng.
Hornung Liselotte, Verkfn.
Kriesche Louise, Rentn.
Mayer Osk., BkAng.
Möller Wlh., PolKommissar
Polzer Joh., Schaffn.
Schneider Ruth, Frau
Schubert Gg., PolBeamt.

6 Brüdigam Wlh., Geschf.
Budszun Kurt, PolMajor aD.
Drackert Käte, We.
Otte Emil, PolRat aD.
Pollex Fritz, Kellner
Schmitt Ottilie, Frau

7 Bellier Louis du, OStabsintend. aD.
Gnädig Erw., BbOInsp.
Köhler Hugo, kfm.Ang.
Kohlbauer Josefina, We.
Meier Wlh., VerwAng.
Paul Heinz, Prok.
Schuck Jos., Insp. ⊶ 53141

8 Alle Wlt., WerkM.
Blankenhorn Otto, PolBeamter
Bündgens Maria, We.
Faiß Marie, We.
Hoffmann Philine, Frau
Kliver Hch., OLandjäger iR. ⊶ 51884

Nr.

Rauch Anna, We.
Schlehuber Hilde, Frau
Zeeh Ottmar, OZollsekr. aD.

9 Ackermann Marg., Priv.
Bratfisch Fritz, Ang.
Isenecker Mina, We.
Jörger Karl, Werkf.
Kutschat Gerd., kfm.Ang.
Neuner Eug., StbOWagenf.
Noack Anna, We.
Rauch Ad. sen., Rentner
Senk Osk., Dekorateur

10 Baar Clemens, WerkM.
Elste Kurt, OWerkM.
Fedkenheuer Wlh., Rentner
Hanisch Jos., Konstrukteur
Ihle Hans, Ing.
Kerschbaumer Willi, Autoschlosser
Lüdtke Marta, We.
Pache Karl, VerwSekr. aD.
Pankow Karl, WerkM.
Verch Ernst, RichtM.
Ziemann Ad., Stahlbauing.

11 Fuckert Lina, We.
Graff Günther, Kfm.
Hohwieler Fritz, OStSekr.
Jakubczyk Franz, Kraftf.
Kneller Frz., RbOSekr. aD.
Kyris Else, Rentnerin
Kyris Frieda, We.
Leichle Emil, Schreiner
Stern Anna, We.
Ströbel Wlh., Stadtamtm.
Wiehler Elfr., We.

12 Gann Erw., BehAng.
Gottstein Herb., Dipl.Ing.
Graf Gust., Schneiderei
Handrick Willy, Graveur
Helm Arth., Schreiner
Kraut Karl, Zahntechn.
Kraut Lina, We.
Martin Paula, Frau
Rabsch Willy, Zugführer
Roth Anna, We.
Schürmann Wlh., Mont.
Schulze Hans Rud., VerwAng.

13 Bethge Käthe, We.
Gensch Wlt., StSekr.
Gramlich Kurt, techn BhInsp.
Maushake Alwin, Schrifts.
Nagel Anna, We.
Reiling Emil, Emailmaler
Richter Marie, Frau
Scheu Günt., techn.StadtOInsp.
Schnürer Wlh., MaschIng.
Schumacher Rosa, We.

14 Höft Peter, Mechaniker
Hornauer Joh., StBetrAsst. aD.
Kille Karl, HdlsVertr.
Krieg Rud., BehAng. iR.
Lenz Eugenie, Ang.
Müller Kurt, Ing.
Skirde Paula, Frau
Wandres Erw., Kfm.
Wolz Alb., Filmvorf.
Zaißer Luise, Schneiderin
Zimmermann Karl, PolBeamt.

+ Grabenstr. +

15 Bauplatz

16 (E) *Gemeinn. Eigenheim Baugen. Parkring Karlsruhe eGmbH., Kriegsstr. 23
Adler Siegfr., Ing.
Anderer Herb., Feinmech.
Brauch Max, Postbeamter (Hvw.)
Dähne Erich, Ing.
Frank Berth., Rentner
Grund Rich., Stabsfeldw. aD.
Hauer Natalia, We.
Hermann Anton, Buchh.
John Anita, Frau
Kunz Anton, Kfm.
Liebich Anna, We.
Mathony Werner, BkAng.
Maue Herbert, Dipl.Ing.
Nückles Martha, Sekrn.
Peukert Hugo, MetallwHerst.
Pilz Ed., MalerM.
Rayling Willi, StbWagf.

Nr.

Riedel Gustav, Graveur
Rupprecht Helmut, kfm.Ang.
Rupprecht Rosa, We.
Schäufele Karla, Frau
Schauermann Bernh., Wirtschaftsing. ⊶ 51724
Seltenreich Frdr., RegBaurat
Seltenreich Dr. Hans, Arzt ⊶ 52871
Waibel Dr. Paul, Studienrat

17 (E) wie Nr. 16
Baehr Margarete, We.
Bernauer Hans, RegOInsp.
Breuer Jos., Rentner
Breuer Rud., HdlsVertreter
Bronner Horst, Techn.
Buchleither Gerh., Maler
Delp Auguste, We.
Droll Felix, Kraftf.
Fien Julius, Ing. ⊶ 51208
Haase Richard, OLehrer aD.
Haury Rosa, OLehrn. aD.
Hausmann Thaddäus, Ing.
Hickisch Hch., Rentner
Kerll Adolf, Laboring.
Lepple Erich, Geschf.
Moell Hartmut, DiplLandwirt
Müller Dr. Otto, OStudRat ⊶ 52158
Neugebauer Ferd., HLehrer
Nowotny Hilde, We.
Schneider Wolfg., RegRat ⊶ 50560
Scholz Edgar, Pförtner
Scholz Pauline, We.
Scholz Ruth, kfm. Ang.
Stumpf Jul., RegKomm. aD.
Tscherter Paula, We.

+ Hertzstr. +

Stiller Winkel

(Knielingen)
Stadtplan F 7
Östlich der Sudetenstr. zwisch. Rheinbrückenstr. u. Siemensallee.
Sackgasse m. Platzerweiterung

Stockgäßchen

(Rüppurr)
Stadtplan N 11
Stock = frühere Bezeichnung für Ortsarrest

Linke Seite

+ Lützowstr. +

1 (E) *Schukraft Luise, Ettlingen
Fries Kätchen, Rentner
Hochmuth Otto, Dreher
Piri Mathias, Zimmermann

3 (E) Furrer Frieda, We. ⊶ 32274
Hauck Ad., Schreiner
Lutz Otto, Polstergesch., vorm. Frdr. Furrer ⊶ 32274

5 (E) Schumm Chr., Dreher
Hess Heinz, Heizungsmonteur
Keller Emma, We.

Rechte Seite

+ Lützowstr. +

2 (E) Hölzer Gg., RangierM. iR.
Kiefer Frdr., BetrIng.

Stösserstraße

Stadtplan H 8, 9
Beginnt an der Hertzstr. bei der Kärcherstr. und endet an der Moltkestr.
Geheimer Rat Karl August Friedrich von Stösser, Stadtdirektor in Karlsruhe, langjähriger Vorsitzender des Verwaltungsrates des Waisenhauses, geb. 1792, gest. 1874

Linke Seite

+ Hertzstr. +

1 (E) *Gemeinn. Flüchtlingsbaugenossenschaft eGmbH., Stuttgart
Florenkowski Wlt., Kraftf.

Nr. Linke Seite

Glaser Oskar, MaschEinsteller
Hansen Frdr., Schlosser
Jaretzky Hch., Archit. ⊶ 50815
Klar Dr. Martin, SozialgerRat
Mehr Frz., RbOSekr iR.
Patzelt Jos., Zimmerer
Pokorny Josef, Feinmech.
Pokorny Marie, We.
Prenzel Gerh., Schriftsetzer
Prochaska Maria, We.
Riemer Hildeg., We.
Rössel Harald, Dekorateur
Schmutzer Maria, Frau
Schöler Jos., Schneider
Schumacher Marg., Frau
Spanger Emma, We.
Teichmann Herta, Ww.
Thiel Arth., Angestellter
Vaak Wlt., Arb.
Wogh Maria, Frau

3 (E) *Nabben Theod., Gabelsbergerstr. 3
Ebert Elfr., We.
Eble Otto, VAng.
Erb Hans, HdlsVertr. ⊶ 53761
Meier Rolf, Kraftf.
Nabben Wrn., kfm.Ang.
Naumann Frieda, We.
Pollach Dr. Frz., Wirtschaftsjurist
Pollach Julie, We.
Speck Frz., Rentn.
Trutter Camill, Holzkfm. ⊶ 51156

3a(E) *Kocher Rhld., Reutlingen
Dölker Hans, Steinschleifer
Ersch Karol., We.
Haller Maria, We.
Holzapfel Th., Arbeiter
Meschede Ant., AnzVermittlg. ⊶ 51359 (Hvw.)
Niedostatek Lina, We.
Schwarz Wlt., PolBeamt.
Seidelmann Rich., Rentn.
Volz Lore, We.

5 (E) *Diehl Kurt, Viktoriastr. 1
Reiter Stefan, Arbeiter
Smuk Joszef, Arbeiter

7—15 Bauplätze

17—19 (E) Kondima-Werk, Engelhardt & Heiden, Nahrungsmittelfabrik ⊶ 53961

21—25 Fallen aus

27 (E) *Derndinger, Erben, Pfauenstr. 31
Becker Cölestine, We.
Kloss Maria, We.
Kugel Karl, VAng.
Rottenecker Hrm., StInsp. iR. (Hvw.)
Spinner Emil, KrkPfleger

29 (E) *Bad. Versicherungsanstalt f. Gemeinde- u. Körperschaftsbeamte, Akademiestr.1 (Hvw.: Emilie Müller, Moltkestr. 17)
Able Paul, RegOInsp. iR.
Beckert Karl, KrimInsp.
Breunig Hildeg., OLehrerin iR.
Doll Egon, Ang.
Hauf Paul, Ang.
Rausch Heinz, VerwInsp.
Spegel Karlheinz, VermZeichn.
Stadler Kurt, Ang.

+ Kanonierstr. +

31 (E) *May Arno, Erzbergerstr. 80 u. andere (Hvw.: Willi Gramlich, Moltkestr. 127)
Auer Karoline, We.
Beck Ernst, KrimBeamter
Brandt Hrm., PolHWachtM.
Düll Gertrud, Frau
Fischer Brunhilde, Frau
Holetschek Rud., Werkzeugm.
Huber Rud., StInsp.
Jelinek Erwin, RegAng.
Knäbel Julius, RegBauinsp. iR.

Wilhelm Müller
BÜRO-EINRICHTUNGEN
Karlstraße 34
General-Vertretungen
Fernruf 27080
Büromaschinen

BLB BADISCHE LANDESBIBLIOTHEK
Baden-Württemberg

In allen Apotheken und Drogerien finden Sie die weltberühmten Heilmittel des Staatsbades Bad Ems

EMSER KRÄNCHEN bei Husten u. Heiserkeit
EMSER BALSAM bei Schnupfen u. Erkältungen

Nr. Linke Seite
Mangler Paul, StAmtm. iR.
Riehle Egon, PolM.
Schinko Anna, Stenotyp.
Schlehuber Josef, BehAng.
Schwarzenhölzer Gust., BehAng.
Seidel Günter, RegInsp.
Stephan Paul, BehAng.
Walter Joh., kfm.Ang.
Weik Helm., Kraftf.

+ Moltkestr. +

Rechte Seite

+ Kärcherstr. +

+ Lohengrinstr. +

2—8 Fallen aus
10 (E) *Seldeneck Freifrau v., Baischstr. 7 (Hvw.: Ad. Mauderer, Stösserstr. 14)
Giraud Emma, We.
Gräber Christine, We.
Heupel Liesel, Frau
Matuly Jos., Zugschaffn.
Müller Gerh., kfm.Ang.
Neumeister Franz, Zimmermann
Petry Felix, RundfTechn.
Röthel Rosalie, We.
Rüssel Wlh., Schuhm.
Stricker Karl, Vertr.
Wiesner Alfr., Bundeswehrangeh.
Wipfler Tina, We.

12 (E) u. Hvw.: wie Nr. 10
Freitag Osk., OPInsp. iR.
Glaser Karl, Ang.
Habig Karol., We.
Havrilla Frieda, Frau
Huber Alb. sen., PolHWachtM. iR.
Kiehl Alb., Exped.
Neumann Franz, Verkausltr.
Pfriem Josef, El.Ing.
Stober Rich., Ing.

14 (E) wie Nr. 10
Boden Martha, We.
Göttmann Emil, Dreher
Groß Gust., techn. OTel.Insp.
Haffner Daniel, Kraftfahrer
Heidt Karla, We., kfm.Ang.
Keck Paul, Arb.
Kienzle Hugo, PolOWachtM. iR.
Mauderer Ad., Dachd. (Hvw.)
Uebel Fritz, kfm.Ang.
Walter Rob., Krankenpfl.

16 (E) u. Hvw.: wie Nr. 10
Blöchle Frieda, Frau
Göhler Berta, Frau
Kaiser Jul., VerwAng.
Lebeck Max, Mech.
Ruhland Anni, We.
Schmitteckert A., VerwOSekr.
Simon Rud., BehAng.
Steinmann Jul., BehAng.

18 (E) u. Hvw.: wie Nr. 10
Bickel Maria, We.
Börsig Hans, VerwAng.
Cawein Frdr., Rentn.
Hartmann Edith, Frau
Jäger Thea, Frau
Kammerer Hilde, Frau
Klausmann Rob., Rentn.
Kraft Frdr., Arb.
Lapp Amalie, We.
Lingg Wrn., Musiker
Rauschek Wrn., Gärtner
Renner Agathe, Privat
Schorb Ernst, Kraftfahrer
Speck Brnh., Steindr.
Wagner Frieda, Frau
Wienand Lucie, We., Taxibetr.

+ Tannhäuserstr. +

+ Isoldestr. +

20—26 Fallen aus
28 (E) *Roth Frdr., MetzgerM. Im Aufbau

+ Moltkestr. +

Storchenweg
(Rheinstrandsiedlung)
Stadtplan K 6
Beginnt am Weidenweg und zieht in westlicher Richtung zur Rheinstrandallee

Nr.
1 (E) *Badenwerk
Jauch Frdr., BetrElektriker
Kuhn Hch., ElMont.
Lieneweit Wlt., Schweißer
Müller Otto, Kraftf.
3 (E) wie Nr. 1
Bucke Emil, Arbeiter
Neumann Franz, Elektriker
Peters Karl, Heizer
Scheinert Kurt, Elektriker

Strählerweg
(Durlach)
Stadtplan K L 17
Beginnt an der Rittnertstr. u. zieht in süd-östlicher Richtung zum Lerchenberg
Benannt nach dem Gewann im Strähler

1 (E) Meyer Otto, kfm. Ang.
3 (E) Praetorius Dr. Rolf., Büro für Industrieberatungen ⊶ 41717
4 (E) Wolf Dr. Franz, Prof. ⊶ 42303
5 (E) Lausch Willi, Beamter
Lausch Maria, We.
6 (E) Heck Dr. Karl, Bundesrichter ⊶ 42096
8 Fällt aus
10 (E) Finck Prof. Albert, Kunstmaler ⊶ 42606
12 (E) Wagner Ernst, Büroltr.
Goldschmidt Marie, We.

Strahlenburgweg
(Heidenstückersiedlung)
Stadtplan K L 7
Südwestlich der Hohlohstr.

1 (E) Wiegisser Jos., Kfm.
2 (E) Lay Rob., BetrLtr.
Siech Paul, Maurer
4 (E) Kurmann Gust., techn.Kfm.
5 (E) Seidler Jos., Baugesch. ⊶ 51528
Fessel Stefan, Mechan.
Grich Rudolf, Schmied
Werner Eva, We.
6 (E) Blocher Alfr., Schlosser
7 (E) Milbich Georg, Arbeiter
Kapp Luise, Frau
Milbich Martin jun., Gipser
Milbich Martin sen., Rentner
Lichtblau Herbert, Beifahrer
8 (E) Schreiner Aug., ElM.
Rothschink Michael, Buchh.
Schreiner Wald., ElMont.
10 (E) Karl Georg Frdr., BkAng.
12 (E) Kraft August, Bauing.
Braun Kurt, Ing.
16 (E) Ell Ernst, DiplPsych.

Striederstraße
Stadtplan H 13, 14
Wilhelm Strieder, Stadtbaurat, Vorstand des städt. Hochbauamts, geb. 1848, gest. 1913

Linke Seite

+ Tullastr. +

1 (E) *Diehm Helene, We.
Fritz Anton, TankstPächter
Geiselhart Paula, We.
Glaser Gertrud, Kioskbesn.
Glaser Heinz, Bau-Ing.
Held Fritz, StOInsp.
Keinath Karl Heinz, Kraftf.
Kober Klara, We.
Ohr Fritz, Ang.
Ritter Hans, Ang.
Schneider Elsa, We.
Selle Helene v., We.

Nr. Linke Seite
3 Bauplatz
5 Fällt aus
7 (E) Bach Wilhelmine, We.
Bach Willi, VermTechn.
9—11 Fallen aus
13 (E) Heinzler Karl, BetrM.
Brädle Helmuth, FrisM.
15 Fällt aus
17 (E) *Schmitt Lore, Vinzentiusstr. 3
Galaske Oswald, BbSekr.
Mössinger Kurt, Bäcker
Rohrbach Edg., BkBevollm. ⊶ 23274
Rohrbach Marg., We.
Schäfer Ernst, kfm.Ang.
19 (E) *Rapp Karl, Freudenstadt
Becker Karlheinz, SparkAng.
Becker Wlh., Amtmann
Etzkorn Ad., Pens. (Hvw.)
Scherer Emil, Kfm.
Zoller Fritz, BkBevollm.
21 (E) Deutsche Bundespost (Garagen)

+ Berckmüllerstr. +

+ Füeßlinstr. +

Rechte Seite

+ Tullastr. +

+ Gustav-Specht-Str. +

2 (E) *Volkswohnung gGmbH., Beiertheimer Allee 1
Katzenmaier Karl, BehAng.
Rothfuß Gustav, Arbeiter
Rothfuß Rosa, Frau
Schumacher Frdr., Kraftf.
Veith Rud., Maschinist
Weingärtner Leop., Kraftf.
4 Bauplatz
6—10 Fallen aus

+ Berckmüllerstr. +

Eigentümer von Nr. 12—22: Volkswohnung gGmbH., BeiertheimerAllee 1

12 Blum Aug., Requisiteur
Botta Paul, Aufsichtsbeamter
Grünkorn Karl, PBeamt.
Günther Karl, InstallHelfer
Herm Ther., We.
Maier Frz., StbSchaffn.
14 Geisert Fritz, StbOWagf.
May Hermann, Ang.
Müller Alb., Mechaniker
Pfeffinger Erw., Kraftf.
Rigling Franz, Arbeiter
Rigling Frieda, We.
Vogel Claus, Buchh.
16 Dörr Otto, Kraftfahrer
Britsch Hans, Zugf.
Fritz Edw., Arb.
Klein Elsa, We.
Schmidt Frdr., BehAng.
Weber Karl, Rentner
18 Becker Karl, Arbeiter
Engelhard Luise, We.
Engelhard Wlt., ElMont.
Gutknecht Wolfg., Maurer
Kurz Hugo, ElOMont.
Ochse Kurt, Rentner
Reeb Gust., Arb.
Reeb Herb., Arb.
20 Bachmann Bernh., Pack.
Eckmann Anna, We.
Egle Alphons, KrimSekr.
Kammerer Wlt., StbHKontrolleur
Meier Gerhard, DiplPhys.
Schenk Maria, Frau
Walter Eug., Hallenmeister
Zeitler Bernh., StbOKontroll.
22 Ell Rud., Gärtn.
Habich Jak., Lackierer
Kaiser Hrm., Schuhm.
Rieger Rob., techn.OSekr.
Ritter Karl, Ang.
Ruppender Hlm., Kraftf.

+ Füeßlinstr. +

Struvestraße
(Knielingen)
Stadtplan F 7
Struve, einer der Führer in den bad. Revolutionskämpfen 1848. Proklamierte in Lörrach die deutsche Republik. Wurde bei Staufen geschlagen und gefangen

Nr. Linke Seite

+ Eggensteiner Str. +

1 (E) Hauck Anna, Frau
Hauer Erich, Zimmerm.
3 Fällt aus
5 (E) Meinzer Luise, We.
7 (E) Meier Erw., HdlsVertr.
Meier Gerh., Ang.
Rastedter Arth., KfzHandwM.
9-11 Fallen aus

+ Landeckstr. +

13 (E) Pitsch Wlh., Gärtn.
Pitsch Elise, We.
15 (E) Schaller Willi, BetrLtr. ⊶ 53080
17-23 Fallen aus

+ Trifelsstr. +

25 (E) Braun Agnes, We.
27 (E) Stober Alb., Gärtner
Kreichgauer Elisab., We.
29-31 Fallen aus

+ Schulstr. +

33 (E) Kocher Emil, Bäckerei ⊶ 52157
35 (E) *Linder Herbert, Postschaffn., Weglangstr. 5
Bratz Erich, Kraftf. (Hvw.)
Grotz Julius, VersAng.
Ruf Helmut, Friseur
37 (E) Wächter F., Rektor iR.
Wächter Erw., JustInsp.
39 (E) Rauscher Jos., Wagner u. Rapp Anton, Schlosser
Rauscher Kath., We.
41 Fällt aus
43 (E) *Hauck Wlh., Schlosser, Litzelaustr. 26
Hauck Bruno, Gastw. Pfalztor ⊶ 50628

+ Hermann-Köhl-Str. +

+ Sudetenstr. +

Rechte Seite

+ Eggensteiner Str. +

2 (E) Kühner Erw., VerwInsp.
Starck Kurt, Zollsekr.
4 (E) Joachimsthaler Stefan, Arb.
Fiedler Franz, Arb.
6—8 Fallen aus
10 (E) Illig Berta, We.
Findling Egon, Kartograph.
Illig Hans, kfm.Ang.
12 (E) Kuhn Chr., Rentner
Beskers Herm., kfm. Ang.
14 (E) Simon Fritz, Kaufmann
Rüger Anna, We.
16 (E) Funk Luise, We.
Funk Reinhold, Chemigr.
18 (E) Vögele Wlh., Heizer
Vögele Heinz, kfm.Ang.
20 (E) Ruf Karl, Eisendr.
Koch Erich, ElMech.
Mimietz Maria, Frau
22 Fällt aus
24 (E) Vetter Luise, We.
Bocksteger Liselotte, We.
Kaps Erich, Ing.
Schmidt Ant., TelLeitgsAufs.
26 (E) Schneider Gg., Arb.
Mössinger Kurt, HdlsVertr.
28 (E) Stolz Wlh., Rentn.
Hadon Otto, Arb.
Homann, Sieglinde, Frau
Schleif Elsa, We.

+ Schulstr. +

BAUBEDARF KARLSRUHE i. B.
Baubedarf
Karlsruhe
Karlstraße 108/112
Fernruf * 28523
Fugenlose Steinholzböden
Estriche
Feuchtigkeits-Isolierung

BLB BADISCHE LANDESBIBLIOTHEK
Baden-Württemberg

DKW-Personenwagen

DKW-LEEB
Karlsruhe, Amalienstr. 63/65
FERNRUF 26018

Nr. Rechte Seite

30 (E) Kiefer Mina, We.
Bechtold Aug., Zimmerm.
Ertel Ldw., städt.Arb.
Kiefer Wrn., Maler

32 (E) *Wüst Helm., Ang., Hermann-Köhl-Str. 40
Andrae Karl Heinz, Kraftf.
Marsch Frdr., Maler
Wüst Wlh., Schneiderei
⊶ 50054

+ Hermann-Köhl-Str. +

34—36 Fallen aus

+ Herweghstr. +

38 (E) Buchleither Luise, We.
Schorb Emil, kfm. Ang.

+ Sudetenstr. +

Stutenseer Allee

Stadtplan E, F, G, H 12, 13
(Nicht bebaut)

Stuttgarter Straße

Stadtplan I K 12, 13
Zieht von der RüppurrerStr. nach Osten zur WolfartsweiererStr.

Linke Seite

+ Rüppurrer Str. +

Eigentümer von Nr. 1—23: Gemeinn. Eisenbahner-Baugenossenschaft eGmbH., Karlsruhe, Häusserstr. 14

1 Ehret Erich, PKraftwagenf.
Friedl Math., Zimmerer
Granz Engelbert, PSchaffn.
Kroupa Otto, PFacharb.
Pillmeier Karl, PFacharb.
Pillmeier Karol., We.
Schuler Hch., OTelegrInsp. aD.
Seemann Kath., We.
Seiberlich Paul, PSchaffner
Weber Rob., PSchaffn.
Weber Willi, PSchaffn. (Hvw.)

3 Bockstahler Sofie, We.
Ebert Friederike, We.
Flick Hilda, We.
Fritz Peter, Rentn.
Ganter Anna, We.
Golly Paul, OZugf. iR. (Hvw.)
Neff Ad., Rentn.
Neff Willi, kfm.Ang.
Wüst Wlh., StellwM. iR.

5 Brehm Annemarie, We.
Dresel Ernst, Stadtamtm.
Fünfle Hch., Buchhalter
Kölmel Alb., Fernmeldemech.
Krieg Fritz, Bauhandw.
Krimmel Hch., Werkf. (Hvw.)
Lessle Karl, BehAng.
Lessle Wlh., städt.Aufs.
Vath Florian, OZugschaffn. aD.
Zwilling Dr. Elisab., Kinderärztin ⊶ 30863

7 Bauer Hch., OWerkM. (Hvw.)
Bürkle Aug., BbInsp.
Dörner Wlh., OZugf. iR.
Eiermann Adam, RangAufs. aD.
Eiermann Hrm., Arb.
Flurschütz Fritz, Monteur
Goth Aug., Radiotechn.
Hurrle Apollonia, We.
Reinhold Oskar, PolKommiss
Schneider Hrm., EisenbBürogeh. aD.
Schulz Paul, Rentn.
Stoll Frdr., Rentn.

9 Buchwieser Wilhelmine, We.
Döling Paula, kfm. Ang.
Kern Erich, AutomechM.
König Rich. sen., Rentn. (Hvw.)
Minet Dionys, Schaffn. aD.

Nr. Linke Seite

Patheiger Frieda, Frau
Schwedler Wlh., Molkereifachmann
Steinbach Sofie, We.

11 Bubser Kath., We.
Egenlauf Wlh., Schweißer
Kafka Franz, ElMont.
Klebsattel Frdr., OZugf.
Schuhmann Wlh., OFernmeldeMont. (Hvw.)
Vetter Ida, We.
Wohlfahrt Emil, BbSekr.

+ Häusserstr. +

13 Beck Fritz, Ing. (Hvw.)
Bickel Gg., techn.BbOSekr.
Breinlinger Otto, OLokf. iR.
Eberle Anna, We.
Eschenlohr Frdr., Bau-Ing.
Lehmann Karl, WerkM.
Michel Paula, We.
Neff Heinz, StbSchaffn.
Neff Oskar, StbOWagf.
Reiche Ernst, techn.RbOInsp. iR.
Selzer Wlt., Dipl.Ing.

15 Abendschön Jos., kfm.Ang.
Herbold Ldw., OWagenM.
Jag Chr., OLokf. aD.
Kraft Herb., Ing.
Maier Heinz, BbAsstAnw.
Pfefferle Luise, We.
Rapp Paula, We.
Sauer Berta, We.
Schempf Otto, OLokf. (Hvw.)
Tremmel Hildeg., We.

17 Bach Katharina, We.
Blaich Ida, We.
Dickgießer Alb., Rentn.
Ell Hrm., ORangierM. aD.
Haug Erw., BbBetrWart
Kiefer Rob., Blechn. u. Inst.
Malharczik Berta u. Gertr., We.
Reichert Emil, BbOSekr. (Hvw.)
Vogel Mina, We.
Windbiel Otto, BbOSekr.

19 Bender Karl, Schlosser
Bittel Karol., We.
Bühlmeier Erich, Rentner
Bühlmeier Karl, Rangieraufseher aD.
Edelmann Kurt, WaagMont.
Kastner Fritz, BehAng.
Kohler Anna, We.
Müller Karl, BbAmtm.
Münch Th., Schlosser
Wiedemann Alfr., VerwOSekr. iR. (Hvw.)

21 Axtmann Marie, We.
Bluck Amalie, We.
Eppele Th., OZugf.
Feigenbutz Gg., techn.BbInsp.
Haug Heinz, kfm.Ang.
Hornung Hrm., BbOSekr. iR.
Rothenberger Eug., BbOInsp.
Schell Anna, We.
Schneider Frdr., BbOSekr. (Hvw.)
Schneider Paula, Frau
Weber Willy, Kfm. u. Teilh.

+ Augartenstr. +

23 Dezenter Wilhelmine, We.
Ferch Hilde, We.
Hesser Alfr., JustAng. iR.
Hiller Johanna, We.
Scholl Ida, We.
Stüber Eug., Buchhalter
Stüber Lina, We.

61 (E) Eisenbahn-Hausbrandversorgung (Lager) ⊶ 27122

+ Kriegsstr. +

Rechte Seite

Wiesen und Gärten

10 (E) Bumb Otto GmbH., Holzgroßhdlg. ⊶ 27687
Schillinger Wlh., Geschf.
Thomaser Hans, Sägewerkbes.

+ Zimmerstr. +

+ Wolfartsweierer Str. +

Sudetenstraße

(Knielingen)
Stadtplan E F 7, 8
Süd-Nord-Straße beim alten Bahnhof
Sudeten, böhmisch-schlesisches Grenzgebirge

Nr. Linke Seite

23 (E) *Speck Hrm., Untere Straße 18
Dürrfeld Wrn., Ing.
Erb Theod., techn. Ang. (Hvw.)
Hederer Alfred, El.Ing.
Rank Anni, Verkfn.

27 (E) Knobloch Helm., VerwSekr.
Müller Wolfg., VerwOSekr.
Ruf Thekla, We.

39 (E) Hauck Gerhard, Schneider
Sperl Rud., Generalleutn. aD.

93—95 (E) *Deutsches Reich (Bundesverwaltungsvermögen) (Hvw.: Bundesvermögensstelle Maximilianstr. 8)

107 (E) Rockenberger Lydia, We.
Meyer Ursula, Näherin
Otte Bernh., Elektriker
Rieger Kurt, Gipser

111 (E) Schempp Alfr., Gartenbaubetrieb ⊶ 25415

115 (E) Ratzel Karl, Gemüsebau ⊶ 53268
Brose Karl, Maurer

123 (E) Pfulb Artur, Maler

125 (E) *Doxie Herm., Erben, Weingarten
Geppert Herb., kfm. Ang.
Gieselmann Jos., Ang.

Rechte Seite

30 (E) *Neue Heimat, Douglasstr. 1-3
Margrander Adam, Schreiner

32 (E) wie Nr. 30
Loch Georg, Arbeiter
Tungel Ferd., Arbeiter

34 (E) Wohlwend Emil, LokHeizer
Stöckl Wrn., Arbeiter
Uhlig Gertr., We.

36 (E) wie Nr. 30
Lewark Gerh., kfm. Ang.
Rottenkolber Helm., MaschSchlosser

38 (E) Kohler Aug., städt. Arb.
Meister Alfred, Mech.
Schneider Gerh., Gebrauchswerber

40 (E) wie Nr. 30
Buchholz Hans, ElMonteur
Hellriegel Frdr., Küfer
Riegel Hch., OStellwM. aD.

42 (E) Umstädter Ph., Arbeiter
Hellmann Michael, Arbeiter
Jura Günter, kfm. Ang.

44 (E) Hellmann Adam, Arbeiter
Bollheimer Stefan, Werkführer
Umstädter Gg., Schlosser

46 (E) wie Nr. 30
Mann Jos., kfm. Ang.
Schweinfurther Ant., Arbeiter (Hvw.)
Schweinfurther Anton, VerwAng.

48 (E) wie Nr. 30
Geßler Joh., Rentner
Jelli Jos., Maurer
Kaltwasser Andreas, Zimmermann
Sack Adolf, Ing.

58 (E) Leseberg Frd., OZollsekr. aD.
Eisenhardt Ella, FrisMn.
Eisenhardt Hans, Vertr.
Pfeiler Max, Rentner

60 (E) *Egermann Vikt.
Pohl Ernst, StbSchaffn.
Schneidmann Heini, MechM.
Track Ella, We.
Zimmer Karl Ing.

Nr. Rechte Seite

62 (E) Wiebelt Frdr., kfm.Ang.
Pauer Hrm., SpedKfm.
Wiedmann Jul., Revisor

64 (E) Heupt Phil., Kranf.
Cech Willy, kfm.Ang.
Lang Karl, Zollang.
Scheuer Hanna, LebensmGesch. ⊶ 52014

66 (E) Kiefer Karl, PolM.
Ehrmann Ad., PolHWachtM.
Scheuer Emil, VerwAng.
Scheuer Hanna, GeschInhn.

68 (E) Hauf Karl, städt.Beamter
Oberst Wrn., SchweißerM.
Scheuerpflug Ernst, Rentner

70 (E) Fischer Hilde, We.
Bernard Karl, Schaltmech.
Brenner Berta, Frau
Schäfer Gerh., kfm.Ang.
Scherrer Wlt., Friseur

72 (E) Dippel Wlh., Beamter
Bauer Th., WagnerM.
Bauer Valerie, DSchneiderei
Nagel Aug., Arb.

74 (E) Nürnberger Gertr., BehAng.
Huyer Hugo, Glasschleifer
Maschke Jos., Abdrücker

76 (E) Kurtz Aug., Arb.
Borsuk Alfanasy, Zimmerm.
Pabel Eugen, Ing.
Wenske Paul, Kellner

78 (E) *Volkswohnung gGmbH., Beiertheimer Allee 1
Beisel Karl, ElMech.
Blum Rud., Rentner
Brunner Helmut, städt.Arb.
Brunner Karl, BbArb.
Brunner Rud., Zimmermann
Hauck Hans Wlh., Polsterer
Neuwinger Alex., MaschIng.
Xander Rosa, Frau

80 (E) Michel Albert, Maurer

92 (E) *Stadt Karlsruhe
Bräuer Marg., Frau
Gensch Otto, Vorarb.
Hoyer Rud., PolBeamter zWv.
Krüger Alfred, BehAng. zWv.
Mayer Joh., Lackierer
Pellny Robert, Arb.
Proschk Theodor, kfm. Ang.
Radtke Anna, Rentnerin
Stickl Joh., Elektriker
Wittkopf Ruth, techn. Asstn.

94 (E) *Stadt Karlsruhe
Borrmann Heinz, Feuerwehrmann
Fessel Karl, MaschSchlosser
Fitschek Elfriede, Frau
Müller Gerh., VerwAng.
Müller Paul, Rentner
Schiffner Max, Ang.
Schneider Erich, StbSchaffner
Schwietzke Ewald, Arbeiter
Trogisch Wlt., Bauhelfer

Südbeckenstraße

Stadtplan H 6, 7
Beginnt an der Hansastraße bei Nr. 18 und zieht südlich des Südbeckens in westlicher Richtung

Linke Seite

+ Hansastr. +

1 (E) Strabag Bau-AG., Zweigniederlassung Karlsruhe, Baugesch. ⊶ 51460
Boos Bernh., Bauing.

3 (E) Schorpp Aug., Landmaschinenbau ⊶ 51881

5 (E) Richt Frdr., Rohproduktegroßhdlg. ⊶ 53603 (Lager)

7 (E) *Haitz Kurt, Ing., Schwarzwaldstr. 18
Claus Ernst-Gerh., Gerätebau ⊶ 53626
Haitz Kurt, ElWerkst. u. Lager ⊶ 51261

MATHÄUS VOGEL
HIRSCHSTRASSE 44
Ruf: Sammel-Nr. 22411

AUTOVERMIETUNG mit Fahrer
Stadt-, Fern-, Hochzeit- u. Beerdigungsfahrten
mit 180er bis 300er Mercedes

BLB BADISCHE LANDESBIBLIOTHEK
Baden-Württemberg

Gebr. Kolb *Laden-Einrichtungen* Gegr. 1872
Bachstr. 43 *Innenausbau* Fernruf 52221/22

Nr. Linke Seite

9a(E) Roth Carl, (Chemikalienlager) ⊶ 51520
Gruschwitz Ernst, Autoverwertg. ⊶ 51587
Gruschwitz Fritz, PutzmaschVertrieb ⊶ 51587

9b(E) *Stadt Karlsruhe
Tröndle Dr. Karl KG., Baubedarf ⊶ 51508

11-11a(E) Schrottpresse Mußgnug & Co. (Lager)

13-15 (E) *Stadt Karlsruhe
Genebau, Ges. f. neuzeitl. Baustoffe mbH. ⊶ 52377

17 (E) *Stadt Karlsruhe
Schalthaus

19 (E) *Stadt Karlsruhe
Bedürfnisanstalt

19a(E) *Haniel Frz. & Cie. GmbH., Duisburg-Ruhrort
Dyckerhoff Zementwerke AG., Verladestelle Khe. ⊶ 50996
Haniel GmbH., Kohlen u. Düngemittel (Lagerplatz) ⊶ 27227
Haniel Frz. & Cie. GmbH., Schiffahrt, Sped. ⊶ 52355
Haniel Frz. & Cie. GmbH., Umschlagbetr. ⊶ 51575
Umschlags- u. Speditionsges. „Braunkohle" GmbH. (Lagerplatz)

21 (E) Umschlags- u. Speditionsges. „Braunkohle" GmbH., Umschlagplatz ⊶ 52941
(Hvw.: Schück, Ehlerstr. 4)
Breitinger Aug., Kranf.
Gramlich Emil, kfm.Ang.
Kistner Hch., Nachtwächter
Schuler Alf., WerkM.

23—31 Fallen aus

31a(E) *Stadt Karlsruhe
Haniel Frz. & Cie. GmbH., Schiffahrt u. Sped. (Lagerplatz) ⊶ 52355

Rechte Seite

+ Hansastr. +

2 Fällt aus

4—6 (E) *Stadt Karlsruhe
Perga-Chemie GmbH. ⊶ 51773

6a(E) *Stadt Karlsruhe
(Lagerplatz)

8 (E) Schrottpresse Mußgnug & Co. ⊶ 51341
Messemer Jos., BetrM.

10—12 (E) Noury & van der Lande GmbH., Ölwerke
Tanklager ⊶ 50201, 50302
Deutsch-Überseeische Petroleum AG., VerkAbt. ⊶ 52457

14 (E) *Merk H., Chemotechn.
Zerstört

16—20 Fallen aus

20a(E) Knapsack Griesheim AG., Sauerstoffwerk Karlsruhe ⊶ 51325
Zinndorf Karl, BetrLtr.

22—26 (E) Deutsch-Koloniale Gerbstoff-Ges. mbH. ⊶ 52961
Rhein. Gerbstoffextraktfabrik Gebr. Müller AG., Vertrieb v. Gerbstoffen u. -extrakten ⊶ 52964

28—30 (E) *Stadt Karlsruhe
Carnap Moritz von, Sped., Schiffahrt (Lager)
Doller Liselotte, Frau
Gerbel Hans, Linoleumleger ⊶ 50680
Friedrich Hch., Moränensplittwerk ⊶ 22782

Südendstraße

Stadtplan K 10, 11
Beginnt an der Beiertheimer Allee, zieht westlich bis zur Brauerstraße
Bezeichnet das frühere südliche Ende der Stadt

Nr. Linke Seite

+ Beiertheimer Allee +

1 (E) Kundel Mathilde, We.
Finkbeiner Gg., Rentn.
Jaklin Rob., Autoverleih ⊶ 32841
Kundel Dr. Alois, Zahnarzt ⊶ 30800 (Praxis)
Kundel Dr. Frz., RegRat
Kundel Gerh., DiplMath.

3 (E) *Brill Wlh., Erbengem.
Bonin Ilsemarie von, Pressesekrn. ⊶ 31114
Brill Frieda, HLehrerin aD.
Brill Gertr., OLehrn. aD.
Brill Ldw., OLehrer aD.
Brill Otto, Dipl.Ing.
Gauweiler Marie, Frau
Krittian Ernst, AbtPräs.
Schottmüller Hch., Schreiner
Zeutschel Günter, Presseagentur ⊶ 31114

5 (E) *Bad. Bäcker-Innungsverb Mannheim
Breitenstein August, El.Ing. ⊶ 31383
Dominitwerke GmbH., IngBüro Khe. ⊶ 31383
Rohen Johs., BauIng., Geschf ⊶ 30256 (Hvw.)

7 (E) Winter Jos., HdlsVertr.
Bachmayer Dr Helm., Dipl.Ing. ⊶ 30017
Kopf Alfred, Betriebsberater
Lehmann Math., Groß- u. Einzelh. mit Landesprod.
Müller Reinhold, Schneider
Quack Rich., Dir., Dipl.Ing. ⊶ 22911

9 (E) *Kath. Apostol. Kapelle
Zerstört

11 (E) Schmitt Dr. Alb., Facharzt ⊶ 31940
Haberer Theodora, Frau

13 Fällt aus

+ Karlstr. +

15 (E) Schöning Rob., Kfm. ⊶ 30095
Blutharsch Luise, We. ⊶ 31206
Bratzler Frdr., Großkfm. ⊶ 30922
Nees Aug., OLehrer
Pfeifer Werner, kfm. Ang.

17 (E) *Unterl. Ev. Kirchenfonds, Blumenstr. 1
Abel Otto, FInsp.
Füß Liselotte, Rel.Lehrerin
Füß Elfr., Studienrätin iR. ⊶ 32365
Heiss Gust., FInsp.
Herzog Frieda, We.
Hummel Hans, ORechnRat
Meinzer Emil, Ang.
Niens Hans, Finanzrat
Scheuer Oskar, RelLehrer
Stahl Reinhold, JustAng.
Streib Frdr., VerwInsp.

+ Leibnizstr. +

19 (E) *Lederle Wlt., Albtalstr. 11
Kuhn Hrm., Kaufmann
Schmitt Hans, GeschInh.
Schneider Hellm., Zahnarzt ⊶ 32147
Schneider Kurt, Leichenordner ⊶ 20121 App. 2306
Welker Hub., MalerM.

21 (E) *Holzentahler Else, Frau, Rheingoldstr. 9
Gewahl Anna, We.
Kammerer Friedel, LebensmGesch. ⊶ 31109

Nr. Linke Seite

Mönneckemeyer Karl, RegInsp. iR.
Roth Anna, Kindergärtnerin
Roth Emil, OLokf. iR.
Roth Hans, Versuchstechn.
Schäfer Hdw., We.
Schäfer Otto, Brauereivertr.
Schäffner Eva, We.
Schäffner Wlt., WerkM.
Schill Ferd., Rentner
Schütt Luise, We.
Stuhl Aug., HWachtM. iR.
Walter Mathias, Arzt

23 Fällt aus

+ Sachsenstr. +

25 (E) *Mieter- u. Bauverein, EttlingerStr. 3 (Hvw.: Wlh. Limberger, Hirschstr. 121)
Behle Anna, We.
Bühner Eug., We.
Ebner Gustav, VerwAng.
Erath Hch., OPInsp. iR.
Faßbender Anna, Frau
Finck Dr. Gertr., StudRätin
Finck Wlh., PAmtm. aD.
Frommel Emil, BkBeamt.
Gartner Frdr., StInsp. aD.
Goebel Willy, OKellner
Hacker Else, OPSekrn.
Kohn Käthe, We.
Schanzenbach Karl, BehAng.
Steier Rosa, We.

27 (E) Fuchs Karl, SchneidM. iR.
Belger Otto, Zahnarzt ⊶ 32036
Fuchs Erw., HSchneiderei ⊶ 31750
Hertel Frz., Kammermusiker

+ Hirschstr. +

29 (E) Hummel Karl, LebensmGesch. ⊶ 31810
Baerwanger Rob. jun., kfm. Ang.
Baerwanger Rob., Kfm.
Grasberger Ed., AbtLtr. iR.
Kirschner Elfr., Stenotyp.
Kirschner Norbert, OWachm.
Leier Hrm., Prok. ⊶ 30696
Linnebach Frdr., Musiklehrer
Pawlik Jos., Musiker
Schmitt Brnh., Kassengeh.
Schmitt Ther., Frau
Zollner Sus., We. ⊶ 31616
Zollner Wlt., kfm.Ang.

31 (E) *Meyer Berta, Vinzentiusstr. 3
Friedmann Theod., Kraftf.
Hocker Alb., Uhumacher
Jung Frieda, We.
Katz Stefanie, Frau
Kautz Gust., BbOSekr.
Laier Frieda, We.
Leitz Otto, VAng.
Schmid Ferd., HdlsVertr.
Schwarzmann Elisa, Rentn.
Tappert Wlt., HdlsVertr.
Wössner Rich., Rentner ⊶ 30352 (Hvw.)

+ Vinzentiusstr. +

33 (E) Stoll Rud., Vertrieb el.techn. Erzeugn. ⊶ 31083
Ankener Rosa, We.
Beeckmann Elfr., HLehrn. iR.
Dietrich Flora, We.
Dietrich Heinz, Lehrer
Essig Friedericke, Frau
Fischer Hdwg., RegAng.
Gassen Ernst, Dipl.Ing.
Gassen Gudrun, Hausw.- u. Turnlehrerin
Geissler Jos., RevFörster
Herrmann Jos., VerwAng.
Janz Vera, We.
Krautwurst Hel., We.
Schaller Karl, Ang.

Nr. Linke Seite

Schuhmacher Ther., Frau
Schweinfurth Jul., OSchullehr. aD.
Vogel Osk., El.Ing. ⊶ 31029
Vogeler Erich, BbBeamt.

35 (E) *Stadt Karlsruhe
Südendschule I u. II ⊶ 20121
Wagenblass Arthur, HausM.

+ Frankenstr. +

37 (E) *Heimstatt-Werk Karlsruhe eV., Sophienstr. 58
Gottschalk Franziska, Fürsorgerin (Hvw.)
St. Hedwigsheim (Mädchenwohnheim) ⊶ 30259

39 Bauplatz

41 (E) *Kath. Gesamtkirchengemeinde
St. Elisabethen-Kirche

43 (E) Schaible Elise, We.
Broc Hdw., Frau
Kern Emil, VerwOInsp. iR.
Kuhn Hch., Küchenchef
Menold Aug., kfm. Ang.
Meyer Ldw., Dipl.Ing.
Reichenstein Herb., technKfm.
Würtenberger Elisabeth, We.
Zipperer Ernst, Buchhalter.
Zipperer Ludwig, Dr.-Ing. habil, Dir. u. apl. TH-Prof. aD. ⊶ 32022

45 (E) Speck Emil, Kfm. ⊶ 31269
Indlekofer Karl, BezSchornsteinfegerM. ⊶ 30319
Vogel Dr. Phil., StudRat ⊶ 31528
Wey Gino, Dipl.Ing. ⊶ 31223

+ Alemannenstr. +

+ Hohenstaufenstr. +

55 (E) Albert Paul, Baugesch. (Lagerplatz)

57 (E) Born Aug, Autorep.

59 (E) Theurer Katharina, We.
Kandetzki Günter, Arbeiter

69 (E) *Seger, Freiburg
Schott Mich., Rentn.

71a(E) Rothweiler Albert, Gärtnerei

Rechte Seite

+ Beiertheimer Allee +

2 (E) Barth Gertr., We. ⊶ 24466
Bayer Amalie, Fürsorg.
Bayer Lina, We.
Dörflinger Herb., BezDirektor ⊶ 20839
Haier Elli, Repassiererei ⊶ 21411
Kewer Johanna, We.
Krieger Kurt, OIng.
Siegrist Karl, Architekt
Volderauer, Klara,We. ⊶ 22720
Willi Edw., Chemotechn. ⊶ 24583
Wittmers Wilhelmine, We.

4 (E) Schnerr Rolf, ORegRat
Adamowski Frdr., Dipl.Kfm.
Markert Waltr., We., Verkaufsleiterin

6 (E) Spieler Prof. Dr. Jos., Dir. ⊶ 28594
Spieler Josefine, Frau

8 (E) Furrer Otto E., GeschInh. ⊶ 24702

8a(E) *Fritz Luise, We., Kaiserallee 10b
Angstmann Osk., BbOBaurat
Hennemann Wlt., Bauing.
Mayer Paul Ferd., OPAmtm. iR. ⊶ 22480
Missun Otto, Blechner u. InstallM. ⊶ 22046 ⊶ 24563
Prüter Margar., We.
Ratzel Frdr., GipserM. ⊶ 28848
Rogalski Mart., Bauing.
Rogalski-Prüter Gisela, Verlagsang. ⊶ 24563

Wilhelm Müller General-Vertretungen
BÜRO-EINRICHTUNGEN **Büromaschinen**
Karlstraße 34 Fernruf 27080

BLB BADISCHE LANDESBIBLIOTHEK
Baden-Württemberg

MONINGER BIER
anerkannt hervorragend

Nr. Rechte Seite

8b(E) *Müller Emil, Yorckstr. 1
Becker Karl, VerwGerDir. ⊶ 22936
Bölle Ldw., IngBüro ⊶ 26369
Braun Emilie, We.
Elstner Ed., DiplKfm.
Homann Klara, Frau
Huck Elsa, We.
Klumpp Jos., OPInsp. aD.
Köpf Emma, We.
Müller Julius, FilLtr. ⊶ 28593
Richter Hugo, Steinmetz
Volz Ant., Büroang.
Wetzel Johanna, We. ⊶ 24038
Wix Bernhard, Buchhändler

+ Karlstr. +

10 (E) *Müller Friedel, Kronenstr.
Gross Bernh., PKraftwagf.
Gross Hrm., Elektriker
Hoffmann Karl, PFacharb.
Huck Alfr., PBetrWart (Hvw.)
Jantschak Adolf, Schlosser
Käppel Gertr., Frau ⊶ 20473
Kausch Heinz, Dipl.Ing.
Pollin Frdr., Dipl.Ing., OBauRat aD. ⊶ 24069
Schröder Dr. Egon, Facharzt f. Orthop. ⊶ 28372
Völcker Alfr., zahntechn. Labor. ⊶ 24502
Weber Günther, Maler

12 (E) Schönig Dr. Alb., Frauenarzt u. Privatklinik ⊶ 23928

14 (E) *Wöhler Dr. Paul, Erben
Cordes Lina, We.
Gregor Dr. Adalb. Prof., Dir. iR. ⊶ 20475
Günther Gottfr., Ing., GeschInh. ⊶ 53942
Herden Aug., Lehrer iR.
Krasting Herb., Apoth. ⊶23114
Künkel Hildeg., Studienrätin
Künkel Minna, We.
Linder Karl, TabakwHdlr.
Melcher Arth., FBeamter
Müller Karl, VKfm.
Ohnhäuser Frz., kfm.Ang.
Slachciak Horst, Kfm. ⊶ 25835

16 Fällt aus

18 (E) *Mieter- u. Bauverein
Volz Jos., Zugführer

20 Fällt aus

22 (E) Seeger Auguste, We
Heil Karl, FrisM.
Hochschild Karl, Bäck., ⊶ 24253
Hoffmann Auguste, Priv.
Ihle Claus, Techniker
Kuhmann Frz., OTel.Insp. iR. ⊶ 20490
Maier Magd., Rentnerin
Schmitt Maria, We.

24 (E) Held Elisab., We.
Eisenkolb Leop., RangAufs. iR.
Kaiser Adelbert, Landw.
Knittel Elsa, We. ⊶ 28769
Mark Karl, VInsp.
Moninger Günther, Brauereidirektor ⊶ 20484
Ringelspacher Hans, ORechtRat
Schröder Ingr., We., Rentn.
Zwilling-Scheurer Dr. Gisela, pr. Ärztin ⊶ 28796
Zwilling Dr. Hrm., MedRat aD. ⊶ 28796

Hinterhaus
Welker Hub., Malergesch. ⊶ 31084

26 (E) *Baumgarten, Erben, (Hvw.: Haus- u. Grundbes.-Verein eV., Lessingstr. 10)
Berkau Paula, Rentnerin
Brackmann Friedel, Verkfn.
Duschek Maria, We.
Gerstner Stefanie, We.
Jelinek Karl, BehAng.
Reinbold Wlh., HdlsVertr. ⊶ 22673
Weniger Fritz, städt.Ang.

Nr. Rechte Seite

28 (E) Ev. Christengemeinsch. eV. (Pfingst-Gemeinde) Kapelle
Meissner Dr. Wolfg., Prediger
Wiechert Carl, Pastor ⊶ 21535

30 (E) Nacken Berta, We. ⊶ 24449
Bernet Kurt, BetrWirtschaftler
Grimminger Otto, StbSchaffn.
Henze Wlh., Ing.
Klemm Paula, We.
Klemm Wrn. Lehrer
Martini Marg., We.
Weber Horst, GerRefer.
Weber Maria, We.

+ Hirschstr. +

32 (E) St. Vincentiusverein
Neues St. Vincentius-Krankenhaus ⊶ 24901 (Hvw.: Hch. Hauß, Erzbergerstr. 58)
Penitschka Dr. Wilfr., Dozent u. Chefarzt ⊶ 32161
Schwester Amalberta, Oberin

+ Boeckhstr. +

34 (E) *Fuhs Dr. Rob., Links der Alb 20
Friedrich Erich, BkAmtmann
Golser Oskar, Ang.
Mönkehaus Frdr., Dipl.Ing. ⊶ 22911
Ruckenbrod Wlt., Ing.

36 (E) *Rieger Lisette, We. Vorholzstr. 45
Biedermann Emil, BbAmtm.
Budig Luise, Frau
Fetzner Lina, Frau
Fink Emilie, We.
Finneisen Wlt. Vertr. ⊶ 22580
Gerst Alb., BbInsp.
Henninger Alb., berat.Ing.
Heyne Paul, HdlsVertr. ⊶ 20486
Hiemer Rich., Rentner
Hornung Jos., Arb.
Jung Marianne, Fürsorgerin
Jung Otto, VerwLtr.
Kurz Elfriede, PSekr.
Lechner Herb., Kfm.
Münkel Norb., BkBeamt.
Rothmund Wlh., Augenoptiker
Siebert Clara, We.
Weiß Karl, StadtbauM.
Weiß Karl, StbOWagf. aD.

38 (E) *Ochs Rob., Gellertstr. 24
Benninghof Hch., Bautechn.
Börsch Anna, We.
Borgmann Mächthild, Sekrn.
Dietz Anneliese, Frau
Hertel Alfr., graph.Techniker
Karge Ingeborg, Stenotypistin
Klein Otto, HdlsVertr. ⊶20264
Kubitza Dr. Otto, LGDir.
Melzer Wolfg., Kfm. ⊶ 23625
Pondorf Paul, Dipl.Ing. ⊶ 24915
Singler Anna, Frau
Stajs Emma, We.
Stajs Helm., VersOInsp. ⊶ 21150
Stenzel Edwin, El.Ing.
Tautz Wrn., Komponist

40 (E) *Gapp Rolf, Kärcherstr. 6
Bauer Anna, We.
Dornis Emil, Ing.
Fackler Rob., Schausp.
Fehlberg Erich, Geschäftsf.
Kleber Wald., Ing.
Moser Helm., StudRat
Schwer Alfr., Schreiner

+ Brauerstr. +

44—46 (E) Schmieder H., Café-Restaurant Gretel ⊶ 26085
Schmieder Alfons, BäckerM.

+ Adam-Krafft-Str. +
+ Lorenzstr. +

68 (E) Ratzel K., Gipsergesch. ⊶ 27480
Ratzel Wlt., Gipser

+ Steinhäuserstr. +

Südhafenstraße

Stadtplan J 6
Verbindungsstraße zwischen Daxlander- u. Hansastr.

Nr.

5 (E) *Südd. Wohnungs GmbH., Dr.Ing. Helmut Pohl, Hansastr. 27
Borchers Martha, We.
Eisenhauer Alb., Schreiner
Linder Stefan, Kraftf.
Mangler Walter, StudAssess.
Varga Maria, We.
Winter Fritz, kfm.Ang.

7 (E) *wie Nr. 5
Engelberger Werner, StudAss.
Kasper Siegfr., Journalist
Leitz Wlh., techn.Kfm.
Wallasch Erhard, Kraftf.
Wessbecher Frdr., Student
Wessbecher Liselotte, GeschInh.

Südliche Hildapromenade

Stadtplan H 9, 10

Zieht vom Mühlburger Tor rechts an der Altkatholischen Kirche und dann links an der Lina-Sommer-Anlage vorbei bis zum Park der Landesfrauenklinik (Kochstraße-Kreuzung). Dann führt die Straße als Feldweg weiter, an Kleingärten entlang, bis zur Blücherstr.

Linke Seite

+ Kaiserallee +
+ Grashofstr. +
+ Röntgenstr. +

1 (E) *Kreisel Richard, Neureuter Str. 29
Zerstört

3 (E) *Sparkassen Wohnbau Baden-Pfalz gGmbH., Reinhold-Frank-Str. 33
Zerstört

5 (E) *Land Baden-Württemb. (Hvw.: Staatl. Liegenschaftsamt, Kreuzstr. 1)
Regierungspräsidium Forstdirektion Nordbaden ⊶ 20141
Regierungspräsidium Nordbaden Abt. III B
Knoch Gust., HausM.

+ Kochstr. +
+ Virchowstr. +
+ Blücherstr. +

Rechte Seite

+ Kaiserallee +

2 (E) Borho Dr. Emil, RegDir aD. ⊶ 22506
Kautt Klara, We.
Wolfer & Göbel, Bauuntern. ⊶ 25854 (Zweigniederl.)

4 (E) *Pfeiffer Karl, Konstanz
Axter Heinz, Rechtsanw.
Ulrich Dr. Hans-Heinz, Facharzt ⊶ 27519 (Wohn.)

6 (E) *Karlsr. Lebensvers.
Boddien Hans v., VKfm. ⊶ 21887
Jahn-Ernst, Dipl.Ing.
Ulrich Dr. Hans-Heinz, Facharzt f. Magen-, Darm- u. Stoffwechselkrankh. ⊶ 27519 (Praxis)

8 (E) Gaber Erna, We.
Kersting Hch., Fabrikant ⊶ 22452
Zimmermann Dr. Wrn., Kunsthistoriker

10 (E) Schwartzkopf Dr. Arnold, Facharzt f. innere Krankh., ⊶ 26325

12 (E) Kuprianoff Dr. Johann, Prof.

+ Stabelstr. +
+ Anlagen +

Südliche Uferstraße

Stadtplan H J 6, 7

Zieht längs des linken Albufers südlich am Rheinhafen entlang

Nr.

+ Hansastr. +

1 (E) *Deutsche Bundesbahn Güterabfertigung Karlsruhe-Hafen, Stellwerksgebäude

2 (E) *Schenck & Schnitzler, Hansastr. 5
Asmuß Willy, BetrLtr. (Hvw.)
Müller Emil, WerkM.
Witt Friederike, We.

3 (E) *Buch Franz, Kaiserallee 40
Sichtig Oscar & Co., MaschFbr. ⊶ 51113

4 (E) Brombacher-Nachf., Kaffeegroßrösterei, LebensmGroßhdlg. ⊶ 51678
Heye-Niederlage, Glasfbk. Schauenstein, Oberkirchen ⊶ 52255
Merkel & Czeschner, Kunststoffpresserei GmbH. ⊶ 51732
Sauder Carl, Kaufmann

5 (E) Richter AG., Metallindust., Metalltubenfbr. ⊶ ✱ 52421

Hinterhaus
Hermann Otto, MechM.

6 (E) Luipold Frz., Farben- u. Lackfbr. ⊶ 51366
Büttner Oskar, Kfm.
David Anton, Kraftf.
Fieberg Hans, kfm.Ang.
Hartrumpf Karlheinz, Kfm.
Hess Günther, kfm.Ang.
Kalina-Kosseg Franz, Kranf.
Leicht Rich., Kraftf.
Regner Kurt, Kraftf.
Schröter Kurt, Schlosser
Schröter Martha, Frau
Schwarze Willi, Maurer
Thürkow Frdr.-Wlh., techn.Ang.

7 (E) Bäckereinkauf eGmbH. Bäuerle Aug., Lagerverw.

8 (E) Luipold Frz., Farben- u. Lackfbrk. ⊶ 51366
Kahmann Rud., städt.Arbeiter
Koch Hrm., Heizer
Meiser Hrm., Kraftfahrer
Weisenburger David, Rentner

10 (E) Merkel & Czeschner, Kunststoffpresserei GmbH. ⊶ 51732
Czeschner Bruno, Dipl.Ing. ⊶ 51732

10a(E) *Deutsche Bundesbahn Schrankenwärterposten 1

+ Hansastr. +

Südlicher Herrenhof

Stadtplan J 11, Nr. 8

Erschließungsstr. südlich der Kaiserstr. zwischen Ritterstr. u. Herrenstr.

Südlicher Ritterhof

Stadtplan J 11, Nr. 4

Erschließungsstr. südlich der Kaiserstr. zwischen Lammstr. u. Ritterstr.

Sulzfelder Straße

(Rintheim)
Stadtplan H 14

Sybelstraße

Stadtplan K 12

Beginnt an der Luisenstr. und zieht südl. bis zur Augartenstr
Heinrich v. Sybel, Geschichtsschreiber, geb. 1817, gest. 1895

Linke Seite

+ Luisenstr. +

1-9 Gartengelände

BAUGELD zu 4½% und hohe Steuerersparnis oder jährl. 25 bis 35% Wohnungsbau-Prämie. Guthabenzins 2½%
BADENIA BAUSPARKASSE KARLSRUHE 25 JAHRE
TELEFON 27318

BLB BADISCHE LANDESBIBLIOTHEK
Baden-Württemberg

Karlsruher Eisen- und Stahlhandel G.m.b.H.
Stab- u. Formeisen - Universaleisen - Spezialprofile - Qualitätsstabstahl - Blankmaterial - Schmiedematerial
Qualitätsfeinbleche - verzinkte Bleche - Mittel- und Grobbleche, sowie Stahlbleche in sämtlichen Güten,
Formaten und Stärken - Gas- und Geländerrohre - rohe schwarze Schrauben - Unterlegscheiben und Federringe
KARLSRUHE Fautenbruchstraße 49/51 Ruf Sammel-Nr. 3 14 87
Fernschreiber: Nr.: 0782 763 esta karlsruhe

Nr. Linke Seite

11 (E) *Stadt Karlsruhe (Hvw.: Städt. Hochbauamt)
Bruder Jul., BetrM.
Schmid Berta, Oberin
Städt. Kinder- u. Säuglingsheim Karlsruhe ⊶ 20121

+ Stuttgarter Str. +

Rechte Seite

+ Luisenstr. +
+ Rankestr. +

2 (E) *Gemeinn. Eisenbahn-Wohnungsbau-Gesellschaft Karlsruhe GmbH., Amalienstr. 14b
Bertet Alb., BbInsp.
Finter Hch., BbOSekr.
Gruschkus Max, Lokf.
Hämmerle Wlh., BbOInsp.
Ludwig Wlh., OLokf.
Schäfer Peter, BbInsp.
Stocker Hrm., BbInsp.
Stolberg Frz., BbOSekr.

4 (E) wie Nr. 2
Fetterer Hrm., BbInsp.
Friedmann Rud., BbInsp.
Fritz Wlt., BbSekr.
Funke Gust., BbBeamter
Hammacher Paul, OWerkM.
Offermann Frdr., Bauing.
Stadtmüller Ldw., Schlosser (Hvw.)
Trunk Berth., BbBeamter

6 (E) wie Nr. 2
Borowsky Paul, WerkM.
Hass Karl, BbLadeschaffner
Herzog Frdr., Feinmech.
Preuß Wlt., Ladeschaffner
Rembert Alfr., techn.Zeichner
Riesterer Rob., Werkf.
Senger Rudi, Elektr. (Hvw.)
Steck Wlh., Lokf.

8 (E) wie Nr. 2
Adler Gg., Bahnarbeiter
Bernard Alfs., Maler
Betz Herb., Lokheizer
Linse Helm., BbAng.
Mosbacher Jos., BbSekr.
Oehmann Alb., techn.Ang.
Reichert Th., techn.BbBeamter
Sernau Günth., BbGeh.

10 Fällt aus

12 (E) *Mieter- u. Bauverein (Hvw.: Kurt Blickensdörfer, Gervinusstr. 6)
Bader Luise, We.
Bode Maria, We.
Fischer Ldw., Amtsgehilfe aD.
Maier Hch., Techn.
Neumann Frdr., Rentn.
Oschwald Pauline, We.
Pfeifer Christ., Rentn.
Schwamberger Luise, Frau

14 (E) u. Hvw.: wie Nr. 12
Burger Th., Kraftf.
Freier Rich., SchneiderM.
Heiler Joh, Schlosser
Kobler Heinz, MaschSchlosser
Küntzlin Gerh., ElMech.
Leitloff Kurt, Malergeh.
Popp Wlh., BehAng.
Schadt Rich., kfm.Ang.

+ Gervinusstr. +

16 (E) *Mieter- u. Bauverein (Hvw.: Ldw. Hagmann, Augartenstr. 93)
Anwärter Herta, Frau
Bantle Hans, Aufs.
Greulich Jos., PBetrAsst. aD.
Huber Brnh., Rentn.
Hucker Frz. Jos., Kraftfahrer
Maier Ad., WerkM. aD.
Schäfer Karl jun., Amtsgeh.
Schäfer Karl sen., Rentn.
Weber Hermine, Frau

18 (E) u. Hvw.: wie Nr. 16
Brunst Karl, Rentner
Götz Dagobert, techn.Zeichner
Götz Klara, We.
Hager Ldw., Kranführer
Hartmann Emil, ElMech.

Nr. Rechte Seite

Leonhardt Friedb., kfm.Ang.
Leonhardt Karl, Kontrolleur aD.
Sauer Wlh., Fernmeldemont.

20 (E) u. Hvw.: wie Nr. 16
Benz Erich, Kfm. ⊶ 26546
Biedermann Johs., RegOSekr.
Engelhardt Wlh., kfm.Ang.
Janson Emma, We.
Josenhans Henriette, We.
Kaminske Otto, Blechner
Maag Karl, Hoteldiener
Maier Gerh., PSchaffner
Nordwig Paul, Ang.
Oleschkewitz Horst, JustInsp.
Sever Elfr., We.
Stark Emil, Arbeiter

+ Augartenstr. +

Tannenweg

Stadtplan K 9

Stadtrandsiedlung zwischen Bulach und Grünwinkel

Linke Seite

+ Pulverhausstr. +

1 (E) Holzinger Ldw., ZimmerM.
3 (E) *Bad. Heimstätte GmbH., Schloßplatz 10
Zerstört
5 (E) Friebel Willy, Heizer
Friebel Karl, Mech.
7 (E) Peter Karl, Kranf.
9 (E) Müller Daniel, Rentn.
11 (E) Oswald Ernst, Bildhauer
Och Hans-Joachim, Physiker
13 (E) Schorpp Rob. sen., Heizer
Schorpp Egon, Kfm.
Schorpp Rob. jun., PolWachtM.
15 (E) Heitz Jos., Hafner

Rechte Seite

+ Pulverhausstr. +

2 (E) Wagner Erich, BbBedienst.
Löhle Magdalena, We.
4 (E) Mössinger Elisab., We.
Mössinger Wlt., Schreiner
6 (E) Weidemann Karolina, We.
Hölzer Martha, We.
8 (E) Grieshaber Jos., Lebensmittelgesch.
10 (E) Kraut Karl, Rentn.
Zöller Elsa, Frau
12 (E) Kary Jos., Gärtner
Michalewski Alois, MaschSchlosser

Tannhäuserstraße

Stadtplan H 9

Beginnt an der Stösserstr. und zieht in südl. Richtung bis zur Seldeneckstr.
Tannhäuser, Minnesänger aus dem 13. Jahrhdt. Straße benannt nach der Oper von Richard Wagner
Eigentümer: GEWAG, Gemeinn. Wohnungsbau AG., Alberichstr. 5

Linke Seite

+ Stösserstr. +

1-7 Fallen aus

+ Alberichstr. +

9 Blank Kurt, KrimBeamter
Essig Ernst, PolOM. ⊶ 50854
Höfer Jos., KrimSekr.
Michalk Erika, Sekrn.
Rättig Alb., kfmAng.
Rehder Helm., Bauschlosser
Renbaum Emma, We.
Seitz Kurt, Blechner
Stober Frdr., MaschArb.
Woller Anita, Frau ⊶ 50787

Nr. Linke Seite

11 Batschauer Frz., KfzMechM
Bosenmaier Andr. Ldw., Zollinsp. iR.
Bux Frdr., BehAng.
Geißer Rob., Schlosser
Krauss Hildeg., Telefonistin
Nußbaumer Frdr., StInsp.
Rampl Wilhelmine, PAng.
Ulmer Reinh., Mech.
Wöntz Fritz, PolBeamt.
13 Geiger Math., We.
Geisler Cläre, We.
Jäkels Paul, Kraftf.
Klee Hans, PSchaffn.
Marzluf Wlt., PolBeamter
Reinhard Jak., StOInsp.
Schmid Erwin, Glaser
Stockert Jos., Arbeiter
Stockert Marie, We.
15 Adam Gust., Werkf.
Bennewitz Fr., BahnpolBeamt. ⊶ 50710
Schäufele Wlt., Kraftf.
Schwab Leo, KrimOInsp. ⊶ 51369
Sturm Jos., Ing., Archit.
Volk Erw., Sekr.
Weise Kurt, PolBeamt.
Zapletal Jos., PBeamt.

+ Seldeneckstr. +

Rechte Seite

+ Stösserstr. +

2 Eisele Barb., We.
Habermann Willy, Ang.
Herb Herb., BkKfm.
Herold Herb., PolBeamt.
Keller Frdr., techn.Ang.
Reinemer Ruth, We.
Seeger Erich, OStInsp.
Siehl Frdr., Kraftf.
Walter Hilda, We.
4 Bögelspacher Alf., KfzElM.
Fischer Otto, Reg.Insp.
Fritz Rudi, Schaffner
Hanfland Jos., Vertr. ⊶ 53443
Koch Paul, KrimBeamt.
Lindow Frz., PolBeamt.
Müller Heinz, Dipl.Ing. ⊶ 52713
Prantl Rob., Ang.
Sorge Max sen., Kfm.
6 Berger Fritz, Bauing.
Granget Frdr., Schneid.
Günther Jak., Rentner
Hummel Ant., Kfm.
Jüngling Theod., Ang.
Klefenz Else, Frau
Klefenz Karl sen., Buchh.
Maier Ad., ElektroM.
Reichert Hans, Kraftf.
8 Gläser Erna, Frau
Klaiber Frdr., KfzHandw.
Klump Paula, PAsst.
Schmid Anton, Zollbeamter
Schmitt Gg., StAmtm.
Schmitt Paul, KrimOSekr.
Stumpf Ldw., Amtsrat iR.
Weber Willi, Baggerf.

+ Alberichstr. +

10 Armbruster Hrm., PolBeamter
Fehrenbach Martin, BetrPrüf.
Maier Rich., RegOInsp.
Reinhart Arth., OWerkf.
Scheuffele Frdr., HausM. aD.
Scheuffele Lina, Frau
Simianer Alfr., Zollinsp.
Werr Jos., Ang.
12 Egin Paul, Kraftf.
Faas Günther, BehAng.
Gehrig Hrm., BehAng.
Miller Hans, AbtLtr.
Schuler Herb., PFacharb.
Selchert Frdr., OZollSekr. aD.
Waltenberger Fritz, BezLtr.
14 Bleder Otto, RegSekr.
Franz Emma, Frau
Friedmann Wlt., Saalaufseher
Happenschoss Eug., PolBeamt.
Hauser Hugo, KrimBeamter
Heim Gust., PolKom.
Schulz Wlt., DiplVermIng.

Nr. Rechte Seite

16 Bindereif Hermine, We.
Gutmann Anton, Toning.
Höfert Hrm., PSekr.
Hörnel Peter, PFacharb.
Mannle Hrm., OPInsp.
Mohr Rud., techn.PInsp.
Müller Eugenie, We.
Unser Otto, PKraftwf.
18 Engelhard Fritz, KfzHandw.
Güntzel Hch., TelWerkf.
Kindler Aug., Blechn. u. Inst.
May Peter, Schmied
Ossinger Math., PSchaffn.
Schestauer Otto, TelWerkM.
Schneider Frdr., PBetrWart
20 Becker Lydia, BkAng.
Bernhard Alb., PBeeamter
Gläser Herb., OPInsp.
Mateika Eduard, OPInsp.
Procharzka Frdr., PFacharb.
Schneckenburger Wolfg., PSchaffn.
Sitzler Karl, OPSekr.
22 Behr Gg., Automech.
Feix Arth., PBeamt.
Feuerhahn Karl, Ing.
Karow Lotte, Buchhändlerin
Kleineidam Herb., Kraftf.
Kleinadam Jos., Rent.
Ohrner Kurt, PFacharbeiter
Pohl Kurt, PSchaffn.

+ Seldeneckstr. +

Taubenstraße

(Daxlanden)
Stadtplan J 6

Beginnt an der Ankerstr. und zieht südwestl. zum Hammweg

Linke Seite

+ Ankerstr. +

1 (E) Knauf Hch., Teilh. ⊶ 50810
Klingler Anna, Teilhn. ⊶ 50810
Klingler-Knauf, Chem. Waschanstalt ⊶ 50810
3 (E) Dannenmaier Alb., WerkM.
5 (E) Bertsch Wlh., Maurer
Bertsch Erich, AbtLtr.
7 (E) Weber Augustin, GewLehrer aD.
Laubach Eug., LandesprodHdlg.
9 (E) *Dietrich Aug., Erben
Betz Benno, Spediteur
Betz Theo, Dipl.Volksw. (Hvw.)
Dietrich Berta, Büglerin
11 (E) Rastetter Engelh., Schreinerei ⊶ 53090
Wien Wlh., Ang.
13 (E) *Bertsche Val., Erben
Klein Ph., Hafenarb. (Hvw.)
Kober Elisab., We., Bügl.
15 (E) Licht Wlh., Maurer
17 (E) Kober Jos., Rentn.
Brendelberger Alw., PlattenlegerM.
Füg Wlt., Zimmerm.
Horst Anna, We.
19 (E) Armbruster Jos., Kranf.
Armbruster Erich, El.Install.
Armbruster Helm., Elektromech.
Semmelmann Hans, Marketeur
Semmelmann Luise, Frau

+ Hanfstr. +

21 (E) Kornmann Erw., Masch.
Lauber Alb., techn.Ang.
23 (E) *Bertsche Anna, We., Federbachstr. 39
Burger Lina, We.
Vogel Erich, Kraftf.
25 (E) Brendelberger Adelh., We.
Weber Alfons, El.Ing.

Ladeneinrichtungen
Spiegelbeleganstalt
Autoglaserei
Glasschleiferei mit Sandstrahlgebläse
Joh. Rüger
Schützenstr. 57 Fernruf 24264

BLB BADISCHE LANDESBIBLIOTHEK
Baden-Württemberg

Plagt Dich ein Tier ..... Ruf 3 -1-2-3-4
A. Springer, Ettlinger Straße 51 Haushygiene

Nr. Linke Seite

25a(E) Dannenmaier Ad., Mesner
Dannenmaier Herb., VermTechn.
Ganz Luise, We.
27 (E) Dannenmaier Engelh., VerwAsst.
Baur Horst, StbWagf.

+ Pfalzstr. +

29 (E) Weick Mathilde, Frau
Schouten Alb., kfm.Ang.
Weick Emil, Schlosser
31 (E) Licht Ad., Pens.
Kutterer Oskar, Schreiner
Licht Paul, MaschSchlosser
33 (E) Kalkbrenner Alex., Schlosser
Beller Luise, PAng.
Hörner Art, Schleifer
35 (E) Klein Wlh., Maschinist
Engels Rud., PFacharb.
Klein Annemarie, JustAng.
37 (E) *Mack Rosina, We.
Rappenwörtstr. 25
Bertsch Anna, We.
Kimpel Ldw., Schiffsf.
Koffler Frz., Rang. aD.
37a(E) wie Nr. 37
Glockner Alwin, Arbeiter
Keller Aug., PBetrAsst.
Mayer Jos., GefHWachtM.
39 (E) Moos Hrm., Mahner
Eichmann Karl, Schmied
Lösch Wilhelmine, We.
41 (E) *Kutterer Ant., Erben
Abendschön Hch., Schreiner
Haidt Emil, Vorarb.
Haidt Wlt., Werkzeugm.
Kutterer Erw., Schneider
43 (E) Künster Anna, Frau
Abdorf Wlh., Arb.
Künster Peter, Heizer (Hvw.)
Rastedter Math., Arbn.
45 (E) Licht Leo, Landw. ⊶ 50291 (Frau)
Eder Frz. Xav., Koch
Licht Engelbert, ElektroM.
Licht Jos., ElektroM.
Licht Willy, SchlosserM.
Vollmer Frieda, Frau
47 (E) *Brauerei Sinner AG.
Dannenmaier Hrm., Gastwirt
Dannenmaier Lina, Gasth. z. Rose ⊶ 50783 (Hvw.)

+ Laubstr. +

49 (E) *Ganz Geschw., Erben
Ganz Joh., Stbf. aD.
Schneider Irma, Frau
51 (E) Ganz, Geschwister
Ganz Anna, Ang.
Ganz Erich, Dreher
Ganz Frieda, We.
53 (E) Kempf Jos., Kraftf.
55 (E) Dannenmaier R., Arb.
Dannenmaier Erwin, MaschSchlosser
Ott Oskar, Kraftf.
55a(E) Altmann Christine, We.
Altmann Herb., Autolackierer
Füg Karl, Vertr.
Füg Walli, Frau
Speck Karl, Wächter
57 (E) *Sperling Jochem, Freudenstadt
Beetz Wrn., Arbeiter
Fiedler Kurt, Arbeiter
Fiedler Rud., Weichenw.
Hehn Kurt, Kraftfahrer
Kiefer Alb., Schneider
Rastetter Aug., städt.Arb.

+ Hammweg +

Rechte Seite

+ Ankerstr. +

2 (E) Kienz Fritz, Gaststt. z. Grünen Hof ⊶ 50084
4 (E) Heil Anna, We.
Klein Wolfg., Röster
Langpeter Ant., Schreiner
Linke Wlt., Maurer
Münch Erw., Kraftf.

Nr. Rechte Seite

4a(E) Oberst Frieda, We.
Breutigam Ewald, Kraftf.
6 (E) Schneider Val., Pens.
8 (E) *Bertsch, Erben (Hvw.: Ad. Bertsch, Taubenstr. 8a)
Bertsch Aug., Plattenleger
Bertsch Emil, Schreiner
Bertsch Frieda, We.
Nemec Viktor, mech.Werkst.
8a(E) Bertsch Rob., Maurer
Dambach Ernst, Beifahrer
Kienz Erich, Wachmann
10 (E) *Bertsche Leop., Erben
Flörsheimer Hch., Arb.
Pferrer Guido, Arb. (Hvw.)
12 (E) Kohlmann Aug., Schrein.
Schwechheimer Hans, Schweißer
14 (E) *Frosch Osk., NewYork Zerstört
16 (E) Litsch Eug., WerkM.
Kuntz Wrn., Gipser
18 (E) Siehl Benjam., Arbeiter
Kerpen Math., Blechn. u. Install.
Münzing Egon, Arbeiter

+ Hanfstr. +

20 (E) Schwall Christine, We.
Hunzinger Arth., kfm.Ang.
22 (E) Weber Ldw., BauM.
Glockner Paula, Frau
Meßmer Gertr., Sortiererin
Müller Max, UhrmM.
24 (E) *Kininger Sofie, We., Oberachern
Ganz Hrm., PolBeamter
Schorpp Wäscherei (Annahmest.)
Weber Maria, Frau
26 (E) Weber Christina, We.
Kober Erich, Kraftf.
Kühn Anna, We.
28 (E) Reiser Greg., PlatzM.
Keppler Heinz, Propagandist

+ Pfalzstr. +

30 (E) Holstein Karl, Rentn. (Behelfsheim)
32 (E) *Brendelberger Karol., Erben
Brendelberger Martha, kfm. Ang.
Brendelberger Ph., ElektroM.
Kleinhans Hilda, Frau
34 (E) *Weick Magd., Erben
Brunner Hasso, Maschinist
Weislogel Karl, Landw.
36 (E)* Dannenmaier Geschwister
Dannenmaier Ludwina, Rentn.
38 (E) Kühn Rob., Pens.
Binder Marie, We.
Binder Willi, VAng.
40 (E) Kutterer Hrm., Maschinist
42 (E) Günther Anna Ther., Frau
Faber Rob., Arb.
Günther Wlh., PSchaffn. ⊶ 53372
44 (E) *Stadt Karlsruhe (Schwesternhaus) ⊶ 51076
Schell Hilda, Oberin
Kindergarten
Nähschule
Privatkrankenpflege

+ Laubstr. +

46 (E) Grabowicz Emma, We.
Sonntag Eug., Kontrolleur
48 (E) *Weber Hrm., MaurerM.
Kiefernweg 6
Kober Wlt., WerkzSchleif.
Lapp Ed., Rentn.
Weber Hrm., kfm.Ang.
50 (E) *Kutterer Ther., Erben
Dannenmaier Gust., Rentn.
Kutterer Emilie, Köchin
52 (E) Colnot Karl, Archit. ⊶ 53759
Colnot Eleonore, DHutgeschäft

+ Hammweg +

Tauberstraße

Stadtplan L 11

Stadtteil Weiherfeld, früher Weiheräcker, südwestlich vom Hauptbahnhof. Beginnt an der Enzstr. und endet an der Schauinslandstr.
Tauber, Fluß im bad. Hinterland, fließt bei Wertheim in den Main.

Nr. Linke Seite

+ Enzstr. +

1 (E) *Klausmann Wrn., Pappelallee 13
3 (E) Fehrenbach Frz., OLokf. aD.
Fehrenbach Frdr., BbOSekr.
5 (E) Stengel Karl, techn.RbOSekr. aD.
Asperger Gust., OStellwerkM.
Stengel Erich, kfm.Ang.
Stengel Hrm., BauM. ⊶ 30416
7 (E) Andreas Karl, OLokf. aD.
Bossinger Wlh., BbOSekr.
Burkarth Wrn., techn. Zeichn.
9 (E) *Werner K. F., Malsch (b. Karlsruhe)
Adam Angela, We.
Meffert Alice, StudRat
Meffert Thea, We.
Stefanski Egon, Betonfacharb.
11 (E) Windbiel Karl, OLokf. iR.
Hellmann Waltr., Frau
13 (E) Postweiler Pauline, We.
Avenmarg Marie, We.
Kunz Wlt., Malergesch.
Postweiler Wlt., DiplChem.
15 (E) Kath. Schwesternverein Weiherfeld
Kath. Schwesternhaus, Krankenstation ⊶ 31825
Eisele Philomena, KrkSchwest.
Pfannkuch & Co. (Fil.)
Sigmonzik Hdw., We.
17 (E) Bullinger Cyriak, Lokf. aD.
Karcher Frieda, Frau
Wipfler Emil, kfm.Ang.
19 (E) *Weinlein Geschwister
Holzer Frz., OAmtsanw.
Weinlein Hdw., Priv. (Hvw.)
Wingen Else, Lehrerin iR.
21 (E) Wittmeier Wlh., OLokf. iR.
Seifert Anna, We.
Tappert Dorothea, Buchhn.
Wittmeier Willi, HdlsVertr. ⊶ 30464

+ Schauinslandstr. +

Rechte Seite

+ Enzstr. +

2 (E) *Cammisar Edm., BäckerM. Zerstört
4 (E) *Gros Hch., Neckarstr. 59 (Hvw.) u. *Frank Marie, Luise, Rosenweg 6
Eckardt Jos., Pensionär
Naber Camill, Bürovorst. ⊶ 30226
Tischer Monika, We.
Weber Alfr., BauM.
6 (E) Buchleither Wlt., MalerM. u. Buchleither Jak., MalerM.
Hemberle Hans, VerwOInsp. ⊶ 32137
8 (E) *Evang. Kirchengemeinde Gemeindehaus mit Kindergarten
10 Friedenskirche

+ Schauinslandstr. +

Teutschneureuter Allee

Stadtplan G H 11
Im Hardtwald

Theodor-Rehbock-Straße

(Oststadt)
Stadtplan J 14
Beginnt an der Berckmüllerstr. und endet an der Käppelestr. Theodor Rehbock, Prof. Dr. h. c., Geh. Oberbaurat, geb. 12. April 1864 in Amsterdam. Ab 1899 o. Prof. und Direktor des mitbegründeten Theodor-Rehbock-Flußbaulabor. d. TH Karlsruhe. Goethe-Medaille f. Kunst und Wissenschaft.

Nr.
3 (E) Maier Max, Schlosserei ⊶ 27111
5 (E) Huber Karl, Detax-Dental, Herst. u. Vertrieb zahnärztl. Artikel ⊶ 24492
17 (E) Eckert Helene, We.
19 (E) Nöth, August, Rentner

Thomashof

(Durlach)
Der Hof entstand 1710 aus einer Waldrodung durch Thomas Dorner

3 (E) *Land Baden-Württemb. (Hvw.: Staatl. Liegenschaftsamt, Kreuzstr. 1)
Forstamt Durlach, Staatswald
Pfisterer Otto, Revierförster ⊶ 41133
Repple Reimar, Forstwart
4 (E) Dörr Gust., Gutsverwalter
Dörr Theo, El.Ing.
5 (E) Bibelheim der Mennoniten, Erholungs- u. Altersheim ⊶ 41698
Vorsteherin: Lina Funk

Insassen des Erholungsheimes:

Dürrstein Käthe, KrkSchwest.
Ellenberger Ad., Pens.
Funk Elise, Rentnerin
Gärtner Marie, We.
Hege Adele, Frau
Hege Hilde, Frau
Hege Johannes, OInsp. iR.
Kapp Frieda, We.
Kaufmann Martha, Diakonisse
Lichti Betty, Frau
Peterschmitt Frieda, Priv.
Prosch Hermann, Kfm.
Reimer Charl., Rentnerin
Schneider Marie, Rentn.
Smissen Elise van der, Diakonisse
Smissen Lydia, van der, Rentnerin
Tgahrt Brigitte, Diakonisse
Zeißet Anna, Diakonisse
6 (E) Kleiber Frz., Gastwirtsch. z. Thomashof
Rittershofer Elisab., Frau
6a(E) Steinbach Andr., Landw.
Steinbach Emma, Rentn.
7 (E) Kaufmann, Marg., We.
Delcker Ottilie, Priv.
8 (E) *Hotel Johs., Grünwettersbach (Batzenhof)
Barthel Hermine, We.
Fenske Paul, PolKommissar
9 (E) *Tölle Oskar, Erzbergerstr. 68
Cornelsen Dorothea, Ang.
Schmitt Pet., Meister d. Lapo. iR.
10 (E) *Ritter Karl, Auer Str. 12
Hagner Frdr., Arbeiter
Hagner Heinrich, Lokheizer
Sitzler Anna, Priv.
11 (E) Borchardt Heinz, BbSekr.
Mechau Erna, We.
11a(E) Walther Karl, StbOSchaffner iR.
Färber Gertr., Frau

Wilhelm Müller General-Vertretungen
BÜRO-EINRICHTUNGEN
Karlstraße 34 Fernruf 27080
Büromaschinen

BLB BADISCHE LANDESBIBLIOTHEK
Baden-Württemberg

FERNSCHREIB-NR. 0782/670
ANNONCEN-EXPEDITION
KRAIS
WERBEGES. M. B. H
KARLSRUHE · WALDSTR. 30
TELEFON * 23544
erstellt kurzfristig Insertionspläne und Kostenvorschläge zur Auslandswerbung.

Nr.

12 (E) *Hotel Johs., Grünwettersbach (Batzenhof)
Schnebele Chr., Prediger ⊶ 41628
Schnebele Wlt., Photoatelier

13 (E) Geiger Veit, Fuhrgesch. ⊶ 41900
Geiger Rob., Kraftf.

Tiefentalstraße

(Durlach)
Stadtplan M 16

Beginnt an der Ettlinger Landstraße bei der Firma Genschow AG. und zieht in südöstl. Richtung gegen Hohenwettersbach

1 (E) Genschow Gustav & Co. AG. ⊶ 42821
Christmann Brigitte, Frau
Hotze Willy, Prok. ⊶ 41639
Kind Rolf, Blechner u. Installateur
Maurer Waldem., Dipl.Ing., techn.Ltr. ⊶ 42821
Schlenzka Gerh., Gärtnerei

2 (E) wie Nr. 1
Bechtold Julius, WerkM.
Kopp Franz von, KrimRat iR.
Schlenzka Gerh., Gärtner

Tiergarten

(Durlach)
siehe WeingartenerStr. 63

Tiergartenweg

Stadtplan K 11

Zwischen Bahnhof- und EttlingerStr.
(Nicht bebaut)

Tiroler Straße

(Durlach-Aue)
Stadtplan L 15

Beginnt an der Ostmarkstr. und zieht in südwestl. Richtung. Tirol, früher österreichisches Kronland

Linke Seite

+ Ostmarkstr. +

1 Fällt aus

3 (E) Berggötz Wlh. Zimmergesch. ⊶ 41446
Billet Emma, We.
Fichtner Emil, WebM.
Konsumgen. Karlsr. eGmbH., Verteilungsstelle Nr. 57

5 (E) Cramer Luise, We.
Baumgärtner Gust., Monteur
Boecker Karl, BäckerM.
Geigle Kurt, Schneiderei ⊶ 42120
Michel Anna, Frau
Römer Wlh., WerkzSchlosser

7 (E) Küffner Wlh. sen., Glaserei, Möbelfabrik ⊶ 41250
Jock Erwin, Reisemonteur
Kauffeld Hans, Maler
Küffner Wlh. jun., SchreinerM. ⊶ 41250
Schwarz Karl, Mech.

9 (E) Born Lina, We.
Born Willi, Lagerhalter
Ehrmann Emil, Rundschleifer
Graf August, Schlosser
Sievert Otto, Emaillierer

11 (E) Berggötz Emma, Frau
Dahn Lina, We.
Ennenbach Kath., We.
Ennenbach Theo, Arbeiter
Porzani Karl, Arbeiter
Wetzel Emil, Arbeiter
Wörner Christine, We.

Nr. Linke Seite

13 (E) Schneider Christiana, We.
Küffner Gust., Schuhmacher
Meßmer Elise, We.
Oster Sophie, We.
Schneider Willi, Landw. ⊶ 41841

15 (E) Billet Hrm., Kfm.
Hoch Emma, We.
Hoch Erich, Mech.
Kiefer Otto, PFacharbeiter
Mössinger Karl, Werkzeugschleifer

+ Wasgaustr. +

17-23 Fallen aus

25 (E) Born Rich., Landwirt ⊶ 41669
Michaelis Otto, Gärtner

27 (E) Geißler Wlh., Landw. Brennholzsägerei
Geißler Rhrd., Zimmermann
Geißler Willi, Schreiner

29 (E) Müller Willi, Arbeiter
Grünewald Hch., WerkM.
Müller Sofie, We., Gemüsebau

31 (E) Müller Karl, Landwirt
Bock Wlh., Schreiner

+ Ostmarkstr. +

Rechte Seite

2 Fällt aus

4-6 (E) Kaiser Frz., Betonsteinwerk ⊶ 42301
Lipps Helm., Zahnarzt ⊶ 42607

8 (E) Müller Christine, We.
Heinold Oskar, WerkM.
Müller Ernst jun., Schlosser
Müller Theo, Landwirt
Steger Hermann, Monteur

10 (E) Walschburger Willi, Gärtner

12 (E) Walschburger Wilhelmine, We.
Kauffeld Hermann, Packer
Pischem Frida, We.
Strohecker Friederike, We.
Strohecker Herb., Lokf.
Strohecker Horst, Elektriker
Walschburger Rudi, MetzgerM.

14 (E) Hardy Luise, We.
Carl Emil, Maurer
Hardy Franz, Arbeiter
Hardy Hch., MaschArbeiter
Kayser Wlt., Maurer
Klenert Luise, HandarbLehrn.

16 (E) Berggötz Karl, AutomechM.
Becker Hrm., Schleifer
Lindemann Kurt, Dreher
Wackershauser Hrm., Arb.

18 (E) Gerhardt Frdr., Arb.
Müller Emilie, Hausgeh.
Müller Otto, Rentn.

20 (E) Walschburger Hrm., Landw.
Walschburger Frieda, Gemüsebau
Billet Elisab., We.
Steinhardt Johs., Kraftf.

22 (E) Bischoff Ad., Landwirt
Adam Willi, Rentn.
Schneider Luise, We.

24 (E) Zimmermann Frida, We.
Huber Helm., MaschSchlosser

26 Pallmer Ldw., Fleischbeschauer ⊶ 42269
Bär Emil, RundfMech.
Hüber Kurt, Techniker

28 (E) Frohmüller Pauline, We.
Frohmüller Th., VermInsp.
Herrmann Wolfg., Schreiner
Wittner Jak., Arb.

30 (E) Walschburger Wlh., Landw.
Betz Wlt., ElektroM.
Kollmann Heinz, MaschSchlosser
Nagel Johannes, Radiotechn.
Walther Hrm., Arbeiter

32 (E) Schneider Lina, We.
Schneider Ad., Landwirt

Nr. Rechte Seite

34 (E) *Kies Karl, Erbengemeinschaft
Ammann Karl, Buchhalter
Haitz Aug., Arbeiter
Kammerer Max, TapezM.
Kies Anna, We.
Postweiler Rud., Buchdrucker
Scheuer Joh., Bauhelfer

36 (E) Geigle Ida, We.
Born Karl, Tankwart
Volkenannt Berth., Rentn.
Wackenhut Wilhelmine, We.

Trainstraße

(Durlach)
Stadtplan J 17

Zwischen Waldshuter und Funkerstraße
Erinnert an die früheren Train-Depots

+ Waldshuter Str. +

1 (E) *Deutsches Reich (Vermögensverwaltung des Landes Baden-Württ.) (Hvw.: Staatl. Liegenschaftsamt, Kreuzstr. 1)
Barthel Ant., PolOKommissar
Frank Karl, PolBeamter
Kürschner Hch., RegOInsp.
Maixner Günt., PolWachtM.

2 (E) u. Hvw. wie Nr. 1
Heckenbach Lina, We.
Jourdan Erwin, PolBeamter
Lochbühler Alois, PolBeamter
Singer Frz., PolBeamter
Witt Wlfg., StbSchaffn.

3 (E) u. Hvw. wie Nr. 1
Fucker Hugo, PolBeamter
Haag Franz, RegAmtm.
Seegmüller Fritz, PolORat ⊶ 41281
Spohn Peter, RegAmtm.

+ Funkerstr. +

Treitschkestraße

Stadtplan K 12

Zwischen Nebenius- und Rüppurrer Straße.
Heinrich von Treitschke, Geschichtsschreiber, geb. 1834, gest. 1896

Linke Seite

+ Nebeniusstr. +

1 (E) Chowanecz Hans OIng. ⊶ 32511
Altenbrand Herb., HeizMont.
Farrenkopf Jos., OLokf.
Foth Ida, We.
Göpfrich Herb., HeizIng.
Stolz Anton, OZugf. aD.
Wicislo Charlotte, We.

Hinterhaus
Bechem & Post KG., Zentralheizungs. u. Lüftungsanl. ⊶ 32511

3 (E) *Mieter- u. Bauverein (Hvw.: Fritz Ehret, Nebeniusstr. 13)
Abt Joh., PBetrWart
Fischer Frz., kfm.Ang.
Gschwend Wilhelmine, We.
Jaenike Gust., MaschM. iR.
Kehl Adam, techn. OSekr. iR.
Mieth Käthe, We.
Otterbach Otto, WerkM.
Rahäuser Maria, Frau
Schäffner Karl, PBetrAsst.

5 (E) u. Hvw.: wie Nr. 3
Achstetter Jos., OZugf. iR.
Bartmann Heinz, Stabs-Uffz.
Birth Siegfried, HeizTechn.
Engelhardt Lisbeth, We.
Gräfenhahn Karl, PInsp.
Kleinbub Alb., PBetrWart
Liedtke Horst-Karl, PInsp.
Saam Wlt., PAmtmann ⊶ 32059
Westphal Bruno, techn. OPInsp. iR.

Nr. Linke Seite

7 (E) u. Hvw.: wie Nr. 3
Bocksthaler Salomea, We.
Gebhard Frdr., OPSekretär aD.
Konz Karl, BundesverwDir. ⊶ 30132
Mohrhardt Hrm., PAsst.
Thom Sofie, We.
Wenzel Paul, HdlsVertr.
Übrige Wohnungen zerstört

+ Rüppurrer Str. +

Rechte Seite

+ Nebeniusstr. +

2 (E) *Bortoluzzi Silvio, Klosestr. 33 u. *Krauß Gust., Nebeniusstr. 14
Amelang Maria, We.
Bratzel Willi, Bauführer
Carlein Eugenie, Sprechstundenhelferin
Carlein Luise, HLehrerin
Diesch Hedwig, We.
Köhler Hedwig, We.
Roth Hch., techn. OSekr.
Schäfer Jos., Bankbeamter
Weidmann Luise, We.
Weier Hans, DiplKfm.
Wiesinger Willy, KrimSekretär iR.

4 (E) u. Hvw.: wie Nr. 3
Bickel Wlh., OLokf.
Henrich Karl, TelBetrWart
Müller Emil, Schreiner
Müller Wlh., PSekr.
Ochs Anna, We.
Ochs Josef, ElMonteur
Ritter Wlh., WerkM.
Stöhr Ldw., StbOWagf.
Storz Gretl, We.
Storz Johanna, We.

6 (E) u. Hvw.: wie Nr. 3
Bach Gerh., Ellng.
Mechler Katharina, We.
Pfänder Franz, OPBauinsp.
Schmidt Eug., BauM., Ang.
Vierling Hch., OTelInsp.
Weise Horst, PFacharb.
Wystrach Frz., OPInsp.
Zingler Erwin, PAng.
Züchner Sofie, We.

6a (E) u. Hvw.: wie Nr. 3
Brunner Gisela, Frau
Burmeister Gerh., FAnw.
Burmeister Lucie, We.
Cölln Emil, PBeamter
Heß Wlh., RegAmtmann
Kamann Ferd., PAmtmann ⊶ 30288
Konsumgen. Karlsruhe eGmbH., VerteilStelle Nr. 12
Schlitt Wlh., Ing. ⊶ 30556
Stecher Dr. Paul, RegOInsp.
Völker Karl, ORegRat aD.
Wilck Sophie, We.

+ Lauterbergstr. +

8 (E) Wolff Rosa, We.
Billing Karl-Heinz, ElMont.
Krause Arth., OStSekr. aD.
Schäfer Rob., kfm.Ang.
Schreiber Kurt, HdlsVertr. ⊶ 31159
Welker Karl, Bauing.
Wolff Hartmut, kfm.Ang.

10 (E) u. Hvw.: wie Nr. 3
Baumann Emil, kfm.Ang.
Brandel Willi, BbOSekr.
Friedrich Maria, Frau
Fröhlich Jos., Rentner
Gosses Heinz, VerwBeamter
Kiefer Else, Frau
Müller Osw., RbOSchaffn. aD.
Sautter Willi, OTriebwagenf.
Steinbach Käthe, We.
Zembrod Hans, Zugf. aD.

+ Rüppurrer Str. +

Badische Beamtenbank e.G.m.b.H.
Waldstraße 1
Fernruf * 24971

BLB BADISCHE LANDESBIBLIOTHEK
Baden-Württemberg

Die gute HAID & NEU Nähmaschine
SEIT 1860

Trifelsstraße

(Knielingen)
Stadtplan F 7
Trifels, Burgruine bei Annweiler in der bayr. Pfalz. Einst Reichsgut. König Rich. Löwenherz v. England wurde hier gefangen gehalten

Nr. Linke Seite

+ Struvestr. +

3 (E) Bolz Richard., BetrTechn.
Poggensee Dr. Herb., Ing.
5 (E) Barth Wlh., Schiffer
Barth Willi, Arb.
Ziesche Frdr., VerwAng.

+ Pionierstr. +

Rechte Seite

+ Struvestr. +

2 (E) Crocoll Karl, Ang.
Maier Günther, Einrichter
4 (E) Dornseiff Luise, We.
Horny Leo, ElMont.
Pradl Willibald, KfzHandw.
6 (E) Zielke Max, Bauarb.
Bechtold Hch., Rentner
Czielinska Florentine, We.
8 (E) Peschke Wlfg., JustAng. (Frau)
Kiefer Wlh., Maler

+ Pionierstr. +

Tristanstraße

Stadtplan H 9
Zwischen Seldeneckstraße und Nibelungenplatz
Tristan, eine der Hauptpersonen aus dem mittelalterlich. Sagenkreis um König Artus

Linke Seite

1 (E) *Stadt Karlsruhe
Draisschule
Berner Otto, HausM.

Tullaplatz

Stadtplan H J 13
Zwisch. Strieder- u. Schückstr.

Tullastraße

Stadtplan H J 13
Beginnt an der KarlWilhelm-Str. beim Friedhof u. endet an der DurlacherAllee bei der Straßenbahnwagenhalle
Johann Gottfried Tulla, Oberst, Schöpfer der Rheinkorrektion, geb. 1770, gest. 1828

Linke Seite

+ Karl-Wilhelm-Str. +
+ Rintheimer Straße +

1-47 Fallen aus

+ Striederstr. +

49 (E) *Gerth Kurt, RüppurrerTorPlatz
Heisel Willi, Isolierungen
⊶ 23636
51-55 Fallen aus
57 (E) *Stadt Karlsruhe
Tulla-Schule I und II (Volksschule) ⊶ 23961

+ Schückstr. +

59 (E) *Auer Clemens, Köln, Gothenring 15 (Hvw.: Fritz Hornfeck, Haizingerstr. 12)
Albrecht Erna, Frau
Albrecht Wlt., kfm. Ang.
Benz Rosa, We.
Benz Siegfr., Koch
Benzing Stef., Kraftfahrer
Brenneisen Emilie, Krankenschwester iR.
Brenneisen Maria, We.
Bruder Walter, Kraftfahrer
Graß Frz., StbOSchaffner
Haas Elisab., Vertreterin
Hartmann Alexandra, Frau
Heß Luise, We.
Hofmann Franz, Arbeiter
Jost Luise, We.

Nr. Linke Seite

Knäbel Willi, StbSchaffner
Konsumgen. Karlsruhe eGmbH., VerteilStelle Nr. 44
Kuhner Aug., Kraftf.
Sieb Werner, BbAsst.
Spiegelhalter Franz, Arbeiter
61 (E) Kunkel Emilie, We.
Banschbach Jos., VerwSekr. iR.
Böhm Reinh., Rentner
Bürkle Alfr., ElMont.
Früh Horst, PSchaffn.
Rieg Rich., RegSekretär iR.
Schmidt Luise, We.
Staudenmaier Jos., kfm. Ang.
Streib Emmy, We.
Wanner Gebr., Hanfseilerei, Ulm/Donau, VerkBüro K'he. ⊶ 20008
Zustak Albina, We.
63 (E) Wacker Helm., Bäckerei ⊶ 22769
Bach Ida, We.
Dörflinger Jul., Rentner
Grimm Klaus, Kfm.
Hille Irma, We.
Waizmann Rolf, BäckerM.
Zeller Frdr., Elektromonteur
Zimmermann Hans, Ing.
65 (E) Belschner Käthe, We.
Belschner Kurt, Fotograf
Geise Hermine, We.
Kaule Rob., Buchprüfer ⊶ 21064
Meier Wlh., BbOSekr.
Rheiner Rob., Bauing. iR.
Vomberg Hermine, We.
Wiedmaier Kurt, KrimOSekr.
67 (E) *Fässy Rob., Stuttgart-S Hohenstaufenstr. 23
Bausch Emma, We., Geschf. ⊶ 25768
Dietrich Karl, Rentner
Ewald Egon, StbOWagf. iR.
Falkenstein Erwin, BbAsst.
Grießhaber Annel., HLehrn.
Häffner Irma, Frau
Kleinhans Ad. sen., OWerkM. iR.
Kleinhans Ad. jun., WerkM.
Köhler Hanna, Frau
Köhler Wilhelmine, We.
Kölmel Jos., WerkM.
Müller Ad., BezKaminfM. aD. ⊶ 24251
Roth Franziska, We.
Staudt Ottilie, Frau
69 (E) *Studt M. u. Dr. U. Wagner

Haus verwaltet: Firma
Rudolf Spitz
Hausverwaltungen
Immobilien
Schillerstraße 27 ⊶ 23428

Badsching Irmg., We.
Compter Rud., VerwInsp
Frommann Walter, KüchenM.
Hauck Jak., KrimOKommissar
Heck Margarete, Kaffee- u. SüßwGroßhdlg. ⊶ 28630
Kiefer Maria, Frau
Kirchberger Hans, VerwAng.
Knauß Helm., VerwInspektor
Kohnle Anna, We.
Schillinger Flora, Frau
Sendelbach Karl, BezDir.
Sendelbach Winfried, Student

+ Gerwigstr. +

71 (E) *Stadt Karlsruhe
Stadtwerke Karlsruhe, Verkehrsbetriebe ⊶ 23961
Abt. IV, Straßenbahn,
Abt. VIII, Kraftfahrbetrieb u. Turmbergbahn Durlach AG.
Albtalbahn-Verkehrs-GmbH., Khe. ⊶ 23961 (BtrLtg.)

Nr. Linke Seite

Fundbüro der Stadtwerke Karlsruhe (Verkehrsbetr.) ⊶ 23961
Gemeinnützige Straßenbahner-Siedlungsgenossenschaft Karlsruhe eGmbH.
Rothengass Bernh., HausM.
Verb. öffentl. VerkBetriebe, GeschStelle

+ Durlacher Allee +

Rechte Seite

+ Karl-Wilhelm-Str. +

+ Rintheimer Str. +

2—36 Fallen aus

38 (E) *Diehm Helene, Rastatt, Am Schloßplatz 3 (Hvw.: Elisabeth Diehm, Rastatt, Am Schloßplatz 3
Brannies Erich, Arbeiter
Hartmann Mathilde, We.,
Heckmann Hein., kfm. Ang.
Heim Aug., Bauing. ⊶ 28677
Köge Heinrich, Angest.
Kögel Herb., El.WerkM.
Krust Frz., VerwOInsp.
Linder Gg., Fürsorgeinsp. iR.
Lutz Jos., Vertr. ⊶ 26858
Thiergärtner Jos., Arbeiter
Zauner Edg., Reisender
40 (E) *Tropf Friedr., Architekt, Waldstr. 49
Becker Wilfried, PFacharb.
Firnkes Josef, PAng.
Gfrörer Günther, PBeamter
Hölzer Christian, VerwSekr.
Kühl Heinz, PKraftf.
Oelbst Emilie, We.
Ratzel Hch., Fernmeldehandw.
Renkawitz Günter, VerwAng.
Schäfer Kurt, PFacharb.
Schilling Gertr., PAsst.
Schmidt Rosemarie, PAsstn.
Sladeczek Günther, PInsp.
Sommerfeld Horst, Mechan.
Sposta Karoline, Modistin
Weigold Irmgard, We.
Zimmer Frdr., Telegr.Sekr.
Zöller Kurt, PFacharb.
42 (E) Goldschmidt Rosa, We.
Becker Herbert, BkAng.
Fauth Wlt., PSchaffner
Friebolin Emil, Schlosser
Goldschmidt Frdr. jun., BlechnM. ⊶ 27794
Hasenöhrl Hrm., Rentner
Kirchgässner Frieda, We.
Kohler Cäcilie, We.
Kuhn Elsa, We.
Nachtmann Gg., Schlosser
Wörner Karl, Kraftfahrer
Hinterhaus
Goldschmidt Frdr. jun., Blechn.- u. InstallGesch. ⊶ 27794
Lindig Georg, Schausteller
44—46 (E) Wieland Willi, Rohprod. ⊶ 26632
48 (E) *Gagfah, München, (Hvw.: Aug. Hofacker, Essenweinstr. 53)
Gruse Ad., Rentner
Gutsche Gertr., Frau
Hunker Hch., PBeamter iR.
Jaschko Helm., StbSchaffn.
Löhner Rob., OLokf. iR.
Meier Ida, We.
Ottenberg Edith, We.
Preuhs Martha, We.
Schuster Wlt., Stoffprüfer
Szameitat Rich., Kraftf.
Zatka Joh., Amtm. aD.
50 (E) wie Nr. 48
Bartsch Marie-Luise, PAsstn.
Flasche Otto, PAsst.
Gottmann Günth., Zollinsp.
Gottmann Kilian Max, OZollSekr. iR.
Klumpp Wlt., PSekr.
Koch Mathias, PFacharb.
May Dr. Heinz, RegRat

Nr. Rechte Seite

Müller Hch., PFacharb.
Leipert Wrn., PInsp.
Wallaschek Karl, Ing.
52 Fällt aus

+ Essenweinstr. +

54 (E) *Reich Hermine, We., Kastellstr. 6
Bollschweiler Karl, PolM.
Kaiser Elsa, We.
Merz Mathilde, We.
Neubrand Aug., Rentn.
Pfau Helm., Zimmermann
Völker Wlt., Konditor
56 (E) *Wohlfarth, Erben, Straßburg (Els.)
Bentz Aug., Dreher
Czoupepk Frdr., StbWagf.
Hahnemann Barb., We.
Kammerer Jos., OLokf. iR.
Quillmann Otto, VerwAng.
Salm Karl, städt.Ang.
Schneider Hilda, We.
Traub Paul, Kraftf.
Volk Hch., AbtLtr. iR. (Hvw.)
Weiffenbach Doris, DiplPsychol.
Weiffenbach Emmy, We.
58—68 Bauplätze
70 (E) Wipfler Alb., MetzgerM. ⊶ 27653
Bartholomaeus Heinz, StbWagenf.
Freund Frdr., MaschIng. ⊶ 27653
Freund Gerda, Auto- u. Motorradverleih
Guckert Ant., OLehrer
Joos Luise, We.
Joos Osk., kfm. Ang.
Krätz Anni, Kontoristin
Müller Manfred, KfzM.
Rausch Rud., GeschInh.
Wipfler Kurt, Metzgerei ⊶ 27653
72 (E) Kretz Mina, We.
Dürr Wolfg., kfm.Ang.
Kretz Elisab., Lehrerin
Lehmann Jos., Ing.
Lutz Elisab., We.
Mayer Hans, kfm.AbtLtr. ⊶ 21454
Treml Karl, Arb.
Weiss Oskar, Kontrolleur

+ Gerwigstr. +

74 (E) Minges Emilie, Frau, Tabak- u. SchreibwGesch. ⊶ 24277
Adam Luise, We.
Dammert Frdr., PolBeamter
Gruseck Otmar, StbSchaffn.
Hasenöhrl Mart., Arb.
Höfle Wlh., Güterarb.
Hotz Kurt, Maler
Kunich Karl, Rentner
Mell Jak., kaufm. Ang.
Obert Hanns, RegSekr.
Oehler Josefine, We.
Paukner Joh., Schlosser
Piehl Berta, We.
Rieder Heinz, TelBauarbeiter
Schärr Wlh., RegOAmtm.
Schillinger Paul, Maler
Schweizer Dina, OPSekrn.
Schweizer Frdr., Rentner
Vogel Brnh., El.Install.
Wacker Fritz, PolBeamt.
76 (E) *Schäfer Karl, RbOInsp. aD. u. andere
Baier Ad., JustOInsp. iR.
Beisel Wilhelmine, We.
Dietrich Aug., Kfm.
Friedl Joh., Maurer
Fritz Wilhelmine, Frau
Futterer Wrn., Stabs-Uffz.
Klostermann Hrm., Arbeiter
Kühner Marie, We.
Kunzmann Hildeg., We.
Reichert Gertr., We.
Röller Wlh., GewOLehrer
Schäfer Karl, RbOInsp. i.R.
Waag Josefine, We.
Weisel Kath., We.

Alles gleich in einer Linie:
Neff-Herd, Kühlschrank, Waschmaschine
„Neff-Komplett von A bis Z"
NEFF

BLB BADISCHE LANDESBIBLIOTHEK
Baden-Württemberg

MONINGER BIER
anerkannt hervorragend

Nr. Rechte Seite

78 (E) App Albert, Kfm.
App Rob., El.Ing.
Beha Eugenie, Frau
Bischof Jos., StbSchaffn. iR.
Faaß Aug., StbOKontr. iR.
Follner Ed., StbSchaffn.
Hipik Josef, Arbeiter
Hummel Martin, Pförtner
Kleps Lina, We.
Müller Karl, Schneider
Schmidt Karl, OTriebwagf.
Stech Frdr., VerwSekr.
Stübler Eug., Rentner
Wartmann Frdr., BehAng.
Wenck Helm., Arb.

80 (E) *Dolletscheck Ed., Bismarckstr. 55
Bangert Frieda, Frau
Bangert Karl, StbWagf.
Bangert Mina, Leichenordnerin
Daurer Jos., Arb.
Eberle Emil, Maler
Ernst Karl, Glaser
Gimmel Curt, Maler
Hanagarth Rup., PolBeamt.
Heck Ortfried, Kegelbahnwart
Kasper Kurt, StbWagf.
Krumhart Karola, We.
Marzloff Fritz, Lagerist
Rumpf Alb., StbOWagf. aD.

+ Haizingerstr. +

82 (E) Isenmann Marie We.
Bogner Frdr., LebensmGesch. ⊶ 25163
Feine Karl-Heinz, Kraftf.
Haas Ernst, Gewerberat iR.
Haas Rud., MaschIng. ⊶ 20821
Hornisch Frz., Schlosser
Klein Christel, We.
Ortwein Ad., HdlsVertr. ⊶ 28167
Schäfer Gertr., Frau
Spehl Günth., Gebrauchswerb.
Tausch Hrm., Arbeiter
Traebert Wolfg., kfm. Ang.

84 (E) *Mittenbühler Eug., We., Siegfriedstr. 4
Deisberg Elisab., We.
Deisberg Frdr., techn. Ang.
Dietenbeck Martin, Priv.
Fels Elfriede, Frau
Holstein Gerh., Massenmüller
Holstein Ldw., Packer
Kunkel Alfs., Radiomech.
Mayer Erwin, Heizungsmech.
Müller Max, HdlsVertr. ⊶ 28162
Preusche Rud., KfzSchlosserM.
Renner Marie, Frau
Sauer Ew., Buchdr.
Schaumburg Frdr., VermZeichner
Scheurer Jakob, OWagf. aD.
Schönthaler Annel., Vertrn.
Schönthaler Kurt, Opernsänger ⊶ 28162
Urban Joh., Zimmerer
Weindel Frz., VerwStellenltr.

86 (E) Becker Aug. Bäckerei (Fil.) ⊶ 22763
Dinger Anna, We.
Dinger Karl, RepWerkst. f. Holzblasinstrumente
Dopf Elfr. Frau
Eck Anna, Frau
Küpferle Frz., Bundeswehrangeh.
Lemme Hildeg., HdlsVertrn.
Müller Luise, We.
Rammelmeier Wrn., Bauing.
Wacker Kurt, Arbeiter

88 (E) *Karlsruher Viehmarktbank eGmbH., Durlacher Allee 69
Althön Hrm., StbSchaffn.
Althön Konr., Rentner
Geiß Else, We.
Maier Karl, Kassenbote (Hvw.)
Müller Otto, Buchh. iR.
Zeller Alfr., Ing.

+ Durlacher Allee +

Tulpenstraße

(Rüppurr)
Stadtplan N 11, 12
Beginnt beim Lokalbahnhof und zieht südöstlich

Nr. Linke Seite

+ Herrenalber Str. +

1 (E) *Kath. Kirchenfonds (Hvw.: Otto Markert, Stadtpfarrer)
Kath. Pfarrkirche „Christkönig"

+ Breisgaustr. +

3 (E) Ganzmann Else, Berufssch.Lehrerin iR.
Krämer Elisab., Privat

5 (E) *Emmler Math., Sinzheim, Hauptstr. 69 (Hvw.: Kurt Wolf, Lebrechtstr. 46)
Allion Rolf, VInsp.
Hecklinger Hdw., We.
Matt Egon, Ang.
Wanner Maria, Frau

7 (E) Griebel Alfred, StadtverwRat aD.
Rausch Hdw., We. ⊶ 31233

9 (E) Müller Ad. sen., BkDir. ⊶ 30944
Versorgungskasse d. Molk.-Betriebe Baden, VersVerein a.G. ⊶ 30944

11 (E) *Zimmermann Th., Erben
Furche Paul, kfm.Ang.
Sander Therese, Frau
Zimmermann Klara, OLehrerin

13 (E) Kost Elsa, Frau
Henninger Emilie, We.
Hootz Gerhard, Ang.
Kost Jul., städt. Ang.

15 (E) Wohlschlegel Hellm., Einzelhdlr. ⊶ 30130

17 (E) Zeller Rud., OIng. ⊶ 31137

19 (E) Huber Hugo, Berufsschullehr. iR., Archit. ⊶ 30589
Kretschmer Karl, kaufm.Ang.

+ Kraichgaustr. +

21 (E) *Kuch Maria, Erben (Hvw.: Dr. Karl Amend, Karlsruhe)
Calmbach Günter, DiplKfm.
Steinbach Lina, Frau

23 (E) Glunz Karl, StudRat
Glunz Peter, Buchh.

25 (E) Bissinger Phil., MinRdRat aD.
Göllner Sofie, Frau
Lamich Emma, We.

27 (E) Mall Lina, We.
Geiger Herb., Pressereferent
Greiner Emilie, Frau
Mall Gust., Bauing., ArchitBüro ⊶ 30001 (Hvw.)

29 (E) Faas Eug., GipserM. ⊶ 32047 u. andere
Bauer Math., Fürsorgeinsp. iR.
Faas Eug. u. Otto, Gipsergesch. ⊶ 32047
Schaible Wolt., Kfm.

31 (E) Ullrich Käthe, We.
Gütschow Walther, DiplKfm., Geschf.
Hans Herb., Vertr. ⊶ 30102

33 (E) Jung Lina, We.
Alfeis Eva-Maria, Verlegerin
Jung Wlh., StudRat
Lorenz Emma, Frau
Lorenz-Verlag E., Inh. Eva-Maria Alfeis, Musikalien ⊶ 31468

35 (E) Hilsenbeck Ther., We.
Frerk Hans Wlh., Dipl.Ing.
Hochmuth Gust., Schlosser
Pahl Wilhelm, OLehrer

37 (E) Schenk Joh., RegOInsp.
Boeckenhaupt Luise, We.
Nock Aug., Buchdr.
Perrin Hellm., Expedient

Nr. Linke Seite

39 (E) Gromer Herta, Frau
Denk Paul, Schlosser
Gromer Ad., Holzhdlr.
Gromer Karl, Holzgroßhdlg (Büro) ⊶ 30242
Lott Luise, We.

41 (E) Stiewing Frieda, We.
Speck Hans, AuslKorresp.
Weckerle Dr. Max, StudAss.

+ Graf-Eberstein-Str. +

43 (E) *Ziegler, Erben
Bitter Wlt., Mech.
Wagner Max, VerwInsp.

45 (E) Förster Otto, OTriebwagenf.
Baumann Wlh., OLokf.
Christmann Ldw., VerwInsp.
Zaltenbach Else, We.

47 (E) Kunzmann Lina, We.
Duffner Auguste, We.
Hollritt Luise, We.
Kunzmann Margarete, Journalistin
Maier Alfr., OLehr.

49 (E) Strube Gust., Rentn.
Glaß Marie, We.
Hügle Erich, HdlsVertr. ⊶ 32085
Kesten Else, Frau
Leonberger Bausparkasse, Hauptvertr. Erich Hügle ⊶ 32085

51 (E) Müller Karl, Bauing.
Isolieranstalt ⊶ 31528
Hauffen Dor., StudRätin
Ullrich Joh., Müller

+ Lichtentaler Str. +

Rechte Seite

+ Arndtstr. +

2 Bayerl Hanna, Kiosk ⊶ 30087

4 Fällt aus

6 (E) Kammerer Gust. u. Frau, Priv.
Wallis Aurelia, We.

6a (E) *Maisch Eug., Schillerstr.
Everding Wolfg., Versandgesch. (Porzellan) ⊶ 30748
Katz Frdr., Schneiderei ⊶ 31279
Weigel Hildeg., We.

+ Schenkendorfstr. +
+ Göhrenstr. +

8 (E) Burghard Frdr., MaschIng. (Frau)

10 (E) Heberling Willi, selbst.Kfm.
Heberling W. E., Schrottgroßhdlg. ⊶ 31273

12 (E) *Kath. Kirchenfonds, Schenkendorfstr. 8
Kath. Schwesternstation der Marienschwestern
Schwester Romelia, Betz Berta (Hvw.)

14 (E) Liebler Doris, Rentn.
Jung Käthe, We.
Ockel Elisab., We.
Ockel Erna, Sekr.
Ockel Karl, Gartenbaudirektor z. Wv. ⊶ 32048

16 (E) Höll Rob., Schlosser
Wohlschlegel Joachim, Psychotechn.

18 (E) Xander Else, Frau
Bluhm Luzia, Rentnerin
Schönborn Gust., Rentner
Xander Otto, BbOSekr. (Hvw.)

+ Kleiststr. +

20 Bauplatz

22 (E) Conrath, Emil, Geschf. ⊶ 30196
Stein Josephine, We.

24 Bauplatz

26 (E) Beideck Martha, We.
Petri Else, We.
Schmidt Paula, We.

Nr. Rechte Seite

28 (E) Senges Wlh., Rekt. aD., Eheleute
Calame Hans, Dipl.Ing.
Mohr Hrm., Schreiner
Ziegert Dr. Hans-Joach., Facharzt

30 (E) *Müller Frdr., LichtentalerStr. 68
Baier Karl, OStudDir. iR. ⊶ 31563
Jünger Ella, We.
Kurz Fritz, OTel.Insp. aD.
Neubauer Kath., We.
Ullrich Frz., Arbeiter

+ Graf-Eberstein-Str. +

32 (E) Bach Hilde, Frau
Flüger Felix, Stadtbaudir.
Götz Arth., VerwAng.
Martin Josefine, We.
Schwarz Maria, We.
Schwenda Gotth., Landw.

34 (E) König Karl, Textilvertretung ⊶ 31561
Bergold Gerda, We.
Hanke Karl, Rentner
Meyer Rolf, kfm. Ang.
Müllich Lina, We.

+ Hegaustr. +
+ Lichtentaler Str. +

Turmstraße

Stadtplan J 11
Zieht hinter dem Rathaus entlang, von der Zähringerstr. zur Hebelstraße
Benannt nach dem Rathausturm
(Nicht bebaut)

Turmbergstraße

(Durlach)
Stadtplan K 17
Beginnt an der Gymnasiumstr. 4/4a u. zieht in östl. Richtung auf den Turmberg bis zum Wolfweg u. Am Burgweg

Linke Seite

+ Gymnasiumstr. +

1 Fällt aus

3 (E) Baur Jos., Schokol.- u. ZuckerwGroßhdlg. ⊶ 42381
Scherbacher Julius, Gipsergesch. ⊶ 42066 (Büro)

5 (E) *Land Baden-Württemb. (Hvw.: Staatl. Liegenschaftsamt, Kreuzstr. 1)
Forstamt Karlsruhe-Durlach ⊶ 42248
Kreysa Marg., We.
Küchler Oscar, LandforstM.
Merkle Heinz, PolWachtM.
Tolzmann Paul, Pens.
Wokurka Rainer, RevFörster

7 (E) Metzger Lina, We. ⊶ 42274
Ahlsen Dietrich, Bauning.
Metzger Bert., Journalist
Morlok Ewald, Kfm.

7a (E) Limpert Ant., OInsp. aD.
Müller Kurt, VerwOInsp.
Wenz Theo, Schlosser

9 (E) Metzger Joh., OPInsp. iR ⊶ 42006
Jörger Paul, Dipl.Ing. ⊶ 42006
Schalscha-Ehrenfeld Elisab. v., Frau
Schalscha-Ehrenfeld Dr. Maria v., StudRätin

9a (E) Hettmansperger Otto, Gewerbeschulrat
Franke Amalie, We.
Ulrich Karl, Pfarrer i. R.

11 (E) Wüst Anna, We.
Dangel Karl, kfm.Ang.
Freudemann Rich., Monteur ⊶ 42305
Künzler Wlt., Handformer
Mayer Anna, BerufsschLehrn. iR.
Mayer Dr. Eug., Rektor iR. ⊶ 41853
Schätzle Adolf, Rentner

BAUGELD zu 4½% und hohe Steuerersparnis oder jährl. 25 bis 35% Wohnungsbau-Prämie. Guthabenzins 2½%
BADENIA BAUSPARKASSE KARLSRUHE
25 JAHRE
TELEFON 27318

BLB BADISCHE LANDESBIBLIOTHEK
Baden-Württemberg

VERKAUF VW Trumpf VW TEL. 28822

Nr. Linke Seite

11a(E) *Wüst Anna, Turmbergstr. 11
Krause Wlh., kfm. Ang.
Muldewitz Th., Sprachlehr. ⊶ 41708
Strobel Maria, We.
Wüst Ernst, EisenwHdlr. ⊶ 41794

13 (E) *Bühler Dr. Karl, Bergwaldstr. 7
Hilpert Ldw., BauM.
Klingemann Tony, We.
Mai Hch., HdlsVertr. ⊶ 42246
Maier Franz, GendBeamt.
Völker Elisab., We.

15 (E) Bauer Augustin, StAmtmann ⊶ 42447
Schömbs Egon, Bühnenagentur ⊶ 41829
Schreiber Gertrud, Buchhn.
Semmler Ad., Ang.
Semmler E., GeschInh.

+ Bergbahnstr. +

17 (E) *Marx Hrm., Dipl.Ing.
Beck Alice, BkAng.
Dahn Frdr.-Wlh., GerAssess.
Deuchler Otto, WerkM.
Marx Moritz, Rentn.
Müller Hans, Buchh.
Rüdel Albert, Dipl.Volksw. ⊶ 41929

19 (E) Sackberger Egon, Café am Turmberg

Haus verwaltet:
Adolf Reimann
Immobil.- u. Hypoth.-Makler
Haus- u. Grundstücksverwalt.
Mozartstraße 5 ⊶ 28880

Heinemann Ella, Frau

21 (E) Bruun Sigrid, Priv.
Horn Johanna, We.
Scheibenpflug Franz, Kammerstenograph iR.

23 (E) Baur Hrm., HdlgsBevollm
Baur Inge, Handschuhstrickerei ⊶ 41536
Göhringer Ernst, KonsSekr. zWv.

25 Fällt aus

27 (E) Jäger Ch., Privatier
Jäger Luise, GeschInhn.
Kress Karl, MaschIng. aD.
Nagel Elise, Frau
Sander Wlt., VerwOSekr. ⊶ 42653
Ufer Ida, Frau
Warmuth Elsa, We.

29 (E) Melzer Henr., We.
Knopf Robert, Arb.
Seubert Bruno, Apotheker ⊶ 41026

+ Am Burgweg +

Rechte Seite

+ Dürrbachstr. +

2 (E) *Horn Otto-Hans, Pfinztalstr. 83
Faber Kurt, Kfm. ⊶ 42464
Jung Frdr., Fabrdir. iR. (Hvw.)

4 (E) Silber Johanna, We.
Eschelbach Rolf, Fräser
Hakelberg Eug., BbAmtm. iR.
Hummel Frdr., BkVorst.
Liede Frdr., BiblOInsp.
Schmidt Joh., Schneider
Wenzel Anna, We.

6 (E) Schiller Georg, Pensionär
Treutle Hrm., StbSchaffn.

8 Fällt aus

10 (E) *Bad. Versicherungsanst. f. Gemeinde- u. Körpersch.-Beamte, Akademiestr. 1 (Hvw.: Emilie Müller, Moltkestr. 17)
Braun Norbert, RegOSekr iR.
Dressler Christian, kfm.Ang.

Nr. Rechte Seite

Dressler Emma, We.
Janisch Franz, Redakteur
Keller Otto, techn.RbOInsp. iR.
Waigel Ad., FriseurM.
Widmann Karl, Dipl.Ing., Studienrat

+ Haldenwangstr. +

12 (E) Roth Anna, We. ⊶ 42245
Heimann Hellmuth, Dipl.Volkswirt

14 (E) Leist Else u. Westermann Else, RK-Schwestern
Neuhoff Dr. Ernst, Apotheker ⊶ 42475

16 (E) *Eberle, Erben
Eberle Walburga, We.
Freundlich Andreas, OStSekr.
Menacher Ther., KrPflg. iR.

+ Posseltstr. +

18 (E) *Schumacher Berth., Toronto, Canada
Hofmann Hans, Buchhdlr. ⊶ 41844 (Hvw.)
Theisinger Kurt, Lehrer
Zimmermann Horst, HdlsVertr.

20 Fällt aus

22 (E) *Lulay Wlh., Hirschstr. 158
Hecht Rob., Mech.
Maisenbacher Art., Kfm. ⊶ 42387
Masino Leopold, Kfm.
Noack Friedchen, We.

24 (E) Schade Dr. Heinz, FabrDir.

26 (E) Astor Jak. u. Frau, KrimOSekr. iR. u. Werbeinsp. ⊶ 41760
Hildebrand Dr. Gerh., Arzt
Scherberger Dr. Rich., Universitätskurator z. Wv. ⊶ 42068
Steuck Florentine, We.
Wagenblatt Herm., Musiker

28 (E) Heep Ferd., MaschSchlosser u. andere
Heilig Alfr., Elektr.
Heilig Alfr., Stadtamtm. (Hvw.)
Reuter Gg., Kraftf.

+ Wolfweg +

Turnerstraße

(Daxlanden)
Stadtplan J 6, 7
Beginnt an der Kreuzung der Pfalz- u. Rappenwörtstr. und zieht südöstlich

Linke Seite

+ Kastenwörtstr. +

+ Langenackerstr. +

1 (E) Barth Karolina, We.
Rastetter Karl, VerwInsp.

3 (E) *Fuchs Hrm., Großer Pfad 5
Drexler Rud., Buchdr.
Polzer Karl, Gipser

5 Fällt aus

+ Krämerstr. +

7 (E) Breithaupt Elsa, We.
Grab Wlh., Schlosser
Künzelmann Willi, Mech.
Kunich Hans, MaschSchlosser
Metzger Ernst, Metzger
Moos Ida, We.

9 (E) Rastetter Alwin, SchlossM
Betz Wlh., SchreinerM.
Rastetter Gerold, kfm.Ang.

11 (E) *Rastetter Alw., SchlosserM. (Bauplatz)

13 Fällt aus

+ Hördtstr. +

15 (E) *Reiser Leop., Erben
Ganz Anna, Frau
Klingler Frdr., Schneiderei
Klingler Ther., Frau

Nr. Linke Seite

Licht Eug., Schuhm.
Reiser Maria, Rentn.
Reiser Rob., Beiz- u. PolierWerkst.

17 Fällt aus

19 (E) Schwörer Karl, Mineralwasserfabrik ⊶ 50231
Kutterer Frieda, We.

21 (E) Burck Frid., Rentn.
Burck Hans, ElMont.
Klein Anna, We.
Kutterer Ida, Frau
Prestenbach Ida, Frau
Stauß Maxim., Schlosser

+ Kirschstr. +

+ Römerstr. +

23 Nicht bewohnt

25—33 Fallen aus

35 (E) *Gartenstadt Karlsruhe eGmbH., Ostendorfplatz
Ehrler Max, Feinmech.
Findling Emil, Rentn.
Füg Erw., ElMaschBauM.
Müller Wlh., Steindrucker
Münzer Alb., Beamt. z.Wv.
Sacknus Hch., Gärtner
Scheurer Otto, techn. OSekr.

37 (E) wie Nr. 35
Affmus Wlh., Lagerhalter
Brendelberger Rosa, Frau
Fever Elise, We.
Hodapp Otto, WerkM.
Pferrer Brnh., Packer
Reimann Alois, Techn.
Weiß Emil, PKraftf. (Hvw.)
Wölfel Hrm., Arb.

39 (E) wie Nr. 35
Ammann Eug., Ang.
Bohner Emil, Zementeur
Fischer Mina, We.
Friedrichs Martin, PolBeamt.
Kubisch Paul, StSekr. iR.
Kutterer Rob., Schrifts. (Hvw.)
Lehr Eug., Lithogr.
Prestele Ldw., Autoelektr.
Wiehl Hans, techn.Ang.

41 (E) wie Nr. 35
Gremmelmaier Karl, VAng.
Höll Leo, Bauing., Zimmergesch. ⊶ 51355
Klingler Berta, We.
Pflüger Otto, Rentn.
Waltenberger Karl, Blechner
Weick Hanna, We.

+ Agathenstr. +

Rechte Seite

+ Rappenwörtstr. +

2 (E) *Bayer Emil, Inselstr. 28
Gallus Gottfr., Ankerwickl.
Hinz Otto, LebensGesch. ⊶ 53739

4 (E) Konsumgen. K'he. eGmbH., Verteilungsstelle Nr. 28
Hauer Jos., Rentn.
Kelar Hans, Sekretär

Hinterhaus

Rastetter Frdr., Maurer
Weingärtner Wlh., Verw.Ang.
Weißenborn Herb., ElMont.

+ Kastenwörtstr. +

6 (E) *Kath. Kirchenfonds Karlsruhe-Daxlanden Heilig-Geist-Kirche ⊶ 51281

+ Holländerstr. +

8 (E) Janson Johanna, Frau
Janson W., Zimmergesch. ⊶ 53184
Blum Ida, We.
Rastetter Adolf, MaschSchloss.

10 (E) *Rastetter Jos., Langenackerstr. 19 (Lagerplatz)

12—14 Fallen aus

16 (E) *Spar- u. Kreditbank eGmbH., Daxlanden
Zerstört

18 Bauplatz

+ Krämerstr. +

Nr. Rechte Seite

20 (E) *Stadt Karlsruhe Beyerbach Rud., techn. Ang.
Gemeindesekretariat Daxl.-Grünwinkel ⊶ 20121
Hetzel Else, Frau
Polizeirevier 9 ⊶ 51503

22—24 Fallen aus

26 (E) Reichert Luise, We., BetrInhn. ⊶ 52002
Benz Ad., MetzgerM.
Kögel Mathilde, Frau
Kutterer Alfons, VAng.
Reichert Aug., Blechnerei u. InstallGesch. ⊶ 52002
Schmidt Rosalia, Frau

+ Hördtstr. +

28—30 Bauplätze

32 (E) Prommer Joh., Kraftf.
Hartmann Dieter, PFacharb.
Korn Erwin, Schlosser

34 Bauplatz

36—38 Fallen aus

+ Kirschstr. +

40 (E) *Pfisterer Otto, Pfalzstr. 22
Keller Hch., Maschinist
Pfisterer Otto, LagPlatz ⊶ 51066

42—46 Fallen aus

48 (E) Eschelbacher Jul., SchlossM. aD., Lohndresch.
Echo-Filmtheater ⊶ 51962
Hoffmann Willy, Herde u. Öfen ⊶ 51962
Mader Werner, DiplForstwirt

+ Römerstr. +

+ Agathenstr. +

Verlängerte Turnerstr.

(E) *Richter Jos. R. u. Co., Pfinzstr. 130
Müller Frdr., Textilkfm. (Behelfsheim)

Uferweg

Stadtplan H 7, 8
Zweigt westlich der Eisenbahn von der Honsellstraße ab und zieht dem Hochgestade entlang nach Knielingen

Linke Seite

+ Honsellstr. +

Fehlende Nummern unbebaut (Freigelände)

35 (E) Leibhammer Otto oHG., Transp.-Unternehm. ⊶ 51277
Leibhammer Berta, We.
Leibhammer Kurt, Fuhruntern.

71 (E) Lauppe Johanna, Frau
Hirsch Karl, Vorarb.
Stöffler Johanna, We.

Rechte Seite

+ Honsellstr. +

46 (E) Maguhn Max, Gartenbaubetr. ⊶ 51139

Uhlandstraße

Stadtplan H J 9
Beginnt an der Kaiserallee bei Nr. 61 und zieht in südlicher Richtung bis zur Weinbrennerstr.
Joh. Ludwig Uhland, Dichter, geb. 1787, gest. 1862

Linke Seite

+ Kaiserallee +

1 (E) *Riesemann Gerd, Ilbesheim, Kr. Landau
Zerstört

3 (E) *Maisch Eugen, Schillerstr. 35 (Hvw.: August Kurzenhäuser, Jollystr. 59)
Brändle Karl, Malergesch. ⊶ 53059
Falcke Willi, Zahnarzt ⊶ 52676

Wilhelm Müller
BÜRO-EINRICHTUNGEN
Karlstraße 34
General-Vertretungen
Fernruf 27080
Büromaschinen

BLB BADISCHE LANDESBIBLIOTHEK
Baden-Württemberg

BAHM & BASSLER
Mineralbrunnengroßhandlung
Karlsruhe, Moltkestr. 1, Lager: Zimmerstr. 3, Ruf 27455

Natürliche Mineralbrunnen
(Original Quellabfüllung)
zur Heilung und als Tischgetränk

Nr. Linke Seite

Guhl Kunigunde, We.
Hammers Karl, Ing. ⊶ 53601
Klein Erwin, Arbeiter
Leitz Emma, We.
Linke Frieda, Frau
Mocka Marg., OLehrerin
Neustätter Dr. Otto, Arzt
⊶ 52449
Raupp Wlt., BehAng.
Rückbrot Wlt., Schriftsetzer
Schmalz Helmut, Buchh.
Wittig Chr., kfm.Ang
5 (E) *Vögele Erwin, Beiertheimer Allee 19
Gilberg Pet., VerwAng.
Hacker Rosa, We.
Heß Joh., LokHeizer
Neininger Erw., StbSchaffner
Stocker Anna, We.
Trenkle Edgar, Lokheizer
Unser Jos., Kraftf.
Ziegler Andr., Ang.
7 (E) *Zschockelt Marie, Erben

Haus verwaltet: Firma
Rudolf Spitz
Hausverwaltungen
Immobilien
Schillerstraße 27 ⊶ 23428

Acker Rosa, We.
Alber Frdr., Polsterer
Flaxmeier Maria, We.
Heumöller Marie, We.
Maurer Ldw., städt.Arb.
Möller Hildeg., Frau
Petri Paula, We.
Tutsch Rosa, We.
Wayand Otto, Metallarb.
Weber Gertr., We.
Wölfl Gustav, Student
Zecha Ad., Arb.
9 (E) *Löwenbrauerei Philippsburg
Greve Sophia, We.
Haas Alb., Bauhelfer
Haas Sofie, Frau
Kiefer Elsa, We.
Kranz Alb., Gastwirt (Hvw.)
Kranz Albert, Wirtschaft z. Dragoner, ⊶ 53873
Oertel Wlh., Arb.
Renner Ldw., Kraftfahrer
Schwab Emma, We., Näh.
Welle Otto, Kraftf.
11 (E) *Frey Oskar, Uhlandstr. 4
Englisch Aloisia, Frau
Flossmann Hrm., Kfm.
Frank Frz., Koch
Kortus Hdw., PAng.
Meister Franz, Blechn. u. Install.
Rauter Karoline, We.
Rutkowski Karl, Konstrukt.
Schier Arthur, Rentner
Schmid Anna, Frau
Skrobel Jos., VerwAng. iR.
Stöckel Robert, Blechn. u. Install.
Strobach Jos., Dipl.Ing., HdlsVertr. ⊶ 50183
13 (E) *Oelheim Lor., AugustSchwallStr. 2
Dworschak Marie, We.
Eisentraud Hch. sen., GasM.
Heger Pauline, We.
Heinzel Aug., Schreiner
Reiser Hch., VKfm.
Reiser Salomea, We.
Ritter Alb., Ing.
Walter Karl, Kesselschmied
15 (E) *Zeller Hrm., Kuppenheim (Hvw.: Hans Day, Uhlandstr. 20)
Ansmann Karl-Jos., BehAng.
Betz Andreas, Gastw.
Ellinger Frieda, Wäscheschn.
Grünling Jos., Arb.
Gutwirt Marie, We.
Lurker Karl, Wirt
Pohl Rud., Elektriker
Schäfer Anna, Frau

Nr. Linke Seite

Hinterhaus
Leonhardt Monika, Frau
Martin Frdr., Kraftf.
17 (E) Kiper Michael, Landw. (Hvw.: Haus- u. Grundbes.-Verein eV., Lessingstr. 10)
Hartlieb Elisab., We.
Kleindienst Leni, Friseuse, We.
Schwab Siegfried, Blechn. u. InstallM.
Seiser Hrm., MaschTechn.
Selinger Ed., Buchhdlg. ⊶ 53613
Hinterhaus
Behn Ernst, Priv.
Ebner Osk., Schlosser
19 (E) Wolfinger Bertha, We.
Ehlert Karl, Arb.
Hiller Hans, StbWagf.
Müller Ldw., Schneider
Neumeister Joh., Pens.
Neumeister Otto, StbWagenf.
Riedel Fritz, Arb.
Rutz Hans, Maschinist
Weber Helene, We.
Weber Wlh., Chemotechn.
Weingärtner Robert, Kfm.
21 (E) *Mappus, Erben
Albrecht Mart., Rentn.
Diehm Luise, We.
Full Fritz, Schlosser
Geiges Karl, FinAng
Gramel Anton, ElMont.
Gramel Hellm., kfm.Ang.
Hanniske Emil, Priv.
Hemmer Václav, PBeamter
Macha Frz., Dreher
Mappus Rich., Dekorateur
Mappus Wlh., Lebensmittel, Feinkost ⊶ 51865 (Hvw.)
Mitschele Ida, We.
Müller Carola v., Frau

+ Goethestr. +

23 (E) *Gay Frdr., Erben
Beier Paul, Arbeiter
Burkart Alfr., Lagerarb.
Danzer Nachf., Kurz-, Weiß- u. Wollw. ⊶ 22691
Gegenheimer Luise, Teilhn. ⊶ 26139
Gottschalk Gg., Schreiner
Nüßle Val., Arb.
Rebholz Hch., Verkäufer
Sämann Frieda, We.
Schmidt Brnh., Werkzeugm.
Vögele Kurt, Ang. ⊶ 50187
Wild Aug., HausM.
25 (E) *Lark Karl, Helsingfors, Tegelbacken 6 (Hvw.: Erw. Le Père, Lenzstr. 7)
Bernhard Clara, We.
Boeck Wrn., StbOSchaffn.
Brauer Ed., Schreiner
Eitel Paul, StbSchaffn.
Fitterer Hrm., Dreher
Görg Frieda, We.
Pilowski Paul, Arbeiter
Weingärtner Karl, ElMont.
Werkes Emilie, Frau
Werkes Hans, Autoverkäufer
27 (E) *Helfer Artur, Forchheim
Günth Elsa, We.
Micsjan Jos. jun., Dreher
Späte Heinz, Autoschlosser
Theiss Flora, Frau
Traunspurger Jos., Rentn.
Vierling Emil, HdlsVertr.
Wahser Frdr., Autosattler
29 (E) Stolz Fritz, Bierbr.
Heck Eug., VAng.
Heinrich Emma, Frau
Kern Karl, Rentner
Oberst Gertr., Hausschneidn.
Schrodin Luise, Frau
Seitz Elise, We.
Seitz Maria, MaschBüglerin
31 (E) *Haas Eva, We., Erben
Czerwinka Karl, Rentner
Gauß Frieda, We.
Hodapp Ldw., WerkM. iR.

Nr. Linke Seite

Kapferer Alex., Dipl.Ing. (Hvw.)
Kolb Emma, We.
Minch Erna, Frau
Pfattheicher Anita, DSchneiderei
Pfattheicher Lothar, Kraftf.
Rath Hans, techn.Kfm.
33 (E) *Weber Nik., Erben
Gißler Herb., kfm.Ang.
Haslinger Frz., WerkzSchloss.
Leiner Frieda, We.
Petschinka Rolf, Metallschleif.
Prast Herb., PFacharb.
Weber Bertha, We.
Weber Jos., MaschSchloser
Weber-Gißler, Lebensmittelgesch. ⊶ 53651
Weißhaar Frdr., Ang.
35 (E) *Krauter Helm., Uhlandstr. 10
Deck Frdr., BbAsst.
Eisele Alb., Kraftfahrer
Göppert Hildegard, Milchgesch. ⊶ 53403
Göppert Jul., Kaufmann
Göppert Val., Priv.
Kaufmann Martha, We.
Prast Walter, PSchaffner
Schmid Ad., Zimmermann
Schwab Jul., Rentner
Sohn Elisab., We.
Titze Albine, We.
Wallner Hch., Schneiderei
37 Fällt aus

+ Sophienstr. +

39 (E) *Wirth Marguerite, London
Abele Alfr., kfm.Ang.
Kistner Egon, BbGehilfe
Müller Gertrud, Frau
Peters Joh., Reisender
Schäfle Rud., Schlosser
Scheidweiler Elise, We. ⊶ 52770
Schmitz Franz, VerwOSekr.
Walla Lucian, Kfm.
Wehr Gg., KrimOSekr. (Hvw.)
41 (E) *Bad. VersAnstalt für Gemeinde- u. Körperschaftsbeamte, Akademiestr. 1 (Hvw.: Emilie Müller, Moltkestr. 17)
Fabry Gust., MagazVerw. ⊶ 53641
Jakobi Willi, Automech.
Kamb Berta, Frau
Mayer Karl, Taxibetrieb
Meier Friedel, Frau
Mörch Erich, Papiergroßhdlr. ⊶ 53638
Raehse Bernh., Zimmermann
Rönnau Hans, VerwInsp.
Wolf Carl, Pens.

+ Draisstr. +

43 (E) *Kambeitz Dr. Hans, Mannheim, Waldhofstr.
Eitner Karl-Felix, techn. BbOInsp.
Gabler Ad., kfm.Ang.
Jung Brunhilde, Kontoristin
Katzenmaier Karl, OLehrer
Krautheimer Anne, We.
Meroth Paula, OPSekrn.
Ochs Marie, We.
45 (E) Wälde Dr. Else, Fachärztin f. Chirurgie ⊶ 50468

+ Weinbrennerstr. +

Nr. Rechte Seite

+ Kaiserallee +

2 (E) *Schrempp Printz, Brauerei
Lang Hedi, Gastst. Rebstöckle ⊶ 52586
4 (E) Frey Wrn., staatl. gepr Meister des Polster- u. DekorHandwerks ⊶ 53652
Frey Oskar u. Sohn, Polstermöbel, Betten, Matratzen Gardinen ⊶ 53652
Frey Oskar, Kfm.
6 (E) *Häfner Emil, Boeckhstr. 52
Eck Gust., ArchitBüro ⊶ 52785
Hörst Alfs., KrimOSekr.
Ketterer Anna, Frau
Langenbacher Alfr., DiplPhys.
Neubauer Gerh., Ing.
Schill Frieda, Rentn.
Sykora Hch., Kunstmaler
8 (E) *Maurer Albert, Augartenstr. 46

Haus verwaltet: Firma
Rudolf Spitz
Hausverwaltungen
Immobilien
Schillerstraße 27 ⊶ 23428

Brehm Maria, We.
Busch Jos., Kraftf.
Eisele Maria, Bademeisterin
Hess Fritz, Schlosser
Huckle Emma, Frau
Huckle Martha, We.
Kortus Brnh., VOInspektor
Künzler Karl, Möbelgesch. ⊶ 22112
Küppers Gerh., Schreinerei ⊶ 52777
Leonhardt Lothar, KfzHandw.
Linke Arthur, MotSchlosser
10 (E) Lenz Peter, BäckerM.
Biedermann Leop., Pens.
Krauter Hellmut, BkAng.
Krauter Hrm., Metzger
Langeneckert Ad., VInsp.
Pfeiffer Frdr., Ang.
Polevka Rud., Schreiner
Schuhmacher Ther., We.
Hinterhaus
Lenz Peter, Bäckerei ⊶ 52714
12 (E) *Schmidt Anna, Yorckstr. 18
Braun Leopold, Kraftfahrer
Brockmann Ernst, Konditor
Frey Alfs., Angestellter
Graf Theodor, Heizer
Grützmann Arthur, Rentner
Henkel Luise, We.
Krätz Erwin, Sachbearb.
Schikula Siegfr., Blechner
Wollmann Emilie, We.
Hinterhaus
Böhm Hdw., We.
Freiburger Wolfgang, Malergeschäft ⊶ 53634
Ruppender Joh., Sachbearb.
14 (E) *Schifferdecker Karl, SchreinerM., Erben
Hardt Maria, We.
Hartlieb Maria, Verkäufn.
Heidl Albin, Turmuhrenbau- u. Elektromechanik
Nürk Arth., Kraftfahrer
Nunner Konr., ElektroM.
Rügamer Horst, Betonbauer
Schifferdecker Alfr., Schreiner
Schreck Hermann, Arbeiter
Spänle Willi, VAngestellter
16 (E) Stricker Gertr., OLehrn.
Faulhaber Seb., PolM. aD.
Gebl Ignaz, Bauarbeiter
Häns Frz., BbArbeiter
Heidl Albin, ElMaschBau
Kabuth Ad., PolBeamt. iR.
Kölmel Anna, We., Lebensmittelgeschäft
Laible Heinz, Heizungsmont.
Sefic Hatif, Mechaniker
Tauer Joh., Zimmermann
Ulmer Aug., Rentner
Ulrich Elisab., We.
Weinreuther Elise, Frau
18 (E) *Keller Ldw., Neureut, Morgenstr. 7 u. andere (Hvw.: Helm. Seifert, Gebhardstr. 45)
Bertsch Karl, techn.Insp. aD.
Bertsch Luise, We.
Eisenbeiser Wlh., HausM.

BAUBEDARF KARLSRUHE i.B.
Baubedarf
Karlsruhe
Karlstraße 108/112
Fernruf * 28523
Lieferung von:
TOSCHI-Rohren, -Trennwänden, -Platten und -Wellplatten in Asbestzement

BLB BADISCHE LANDESBIBLIOTHEK
Baden-Württemberg

DKW-Motorräder

DKW-LEEB
Karlsruhe, Amalienstr. 63/65
FERNRUF 26018

Nr. Rechte Seite

Fritz Anna, We.
Gleich Frdr., Vorarbeiter
Grünling Anton, Pens.
Kaffenberger Kurt, StbSchaffner
Kampmann Gg., Kraftfahrer
Kampmann Luise, DSchneid.
Mader Jos., Vorarbeiter
Rösch Konstantin, Rentner

20 (E) Welte Frdr., Lebensmittelgeschäft ⊶ 52681
Balzer Erich, Kesselschmied
Day Hans, Maler- u. Tapeziergeschäft
Hartmann Elise, We.
Jung Karl, HdlsVertr.
Penz Luzia, Frau
Schaller Rudibert, VerwAng.
Schmidt Frz., MaschArbeiter
Schuler Alfr., Baggerführer
Spang Marg., We.
Stecher Luise, We.

22 (E) Doll Alex., BehAng. (Frau)
Geisel Luise, We.
Haselwander Frz., FrisGesch.
Kaiser Hans, Buchhalter
Riegelsberger August, KfzHandwM.

24 (E) *Herrmann Erwin, Erbprinzenstr. 33

Haus verwaltet:
Wurm & Co.
Fachgeschäft für Immobilien
Erbprinzenstraße 33 · 25620

Bühler Frieda, We.
Fesinger Carl, Schreiner
Häußler Hans, Friseur
Kutschera Maria, We.
Leicht Jos., Metzger
Maier Maria, We.
Meny Ldw., Pens.
Mohr Maria, We.
Nold Otto, PFacharbeiter
Ros Julie, Frau

+ Goethestr. +

26 (E) *Haupt Hans, Karlstr. (Hochhaus)
Behrend W., Gasth. z. Württemberger Hof ⊶ 51014
Braun Berta, Frau
Buchmüller Adam, Kraftf.
Dießner Rud., Dreher
Gay Klara, Frau
Holnburger Frieda, We.
Holnburger Karl, HdlsVertr.
Jost Steph., Schmied
Petri Rob., Angestellter
Schäfer Ella, Verw.Asstn i.R. (Hvw.)
Schmidt Franz, Arb.
Schuster Benno, kfm.Ang.
Vogt Math., We.
Werner Ernestine, We.

28 (E) *Kreber Paula, Erben
Baumgärtner Maria, Frau
Farrenkopf Math., We.
Heidt Hch., Dreher
Huth Martha, We.
Kistner Frdr., Eisenbahner
Köhne Werner, Kraftfahrer
Kunz Helm., Mechaniker
Rausch Frdr., El.Ing.
Woelffel Fritz, Rentner

30 (E) Burger Karol., We.
Burger Oskar, Bäckerei ⊶ 53209
Haslinger Christine, We.
Haslinger Fritz, MaschSchrein.
Helmke Ed., Rentner
Jesser Frieda, We.
Mummert Johs., Rentner
Zimmermann Maria, We.

32 (E) *Köhler Hans, Erben
Angermeier Emil, Rentner
Fetzner Thekla, We.
Knapp Ottmar, Ing.

Nr. Rechte Seite

Köhler Hermine, LebensmGesch.
Köhler Kurt, KapellM.
Rapp Wlh., Rentner
Schlicke Erich, Vertr.
Schnaars Gg., Bundeswehrangeh.
Spassoff Hertha, Klavierunterr.
Spitznagel Frieda, Frau
Swoboda Karl, EichOInsp. aD
Wörner Rolf, Student
Zöller Elise, We.

34 (E) Sack Kurt, Metzgerei ⊶ 50477
Braun Hermina, Frau
Schäfer Karl, MaschArbeiter
Wentz Jos., PBetrAsst
Wolf Paula, We.
Wolf Werner, kfm.Ang.

36 (E) *Sohn Sybilla, Speyer Grüner Winkel 10
Bender Ph., PolM. iR. (Hvw.)
Kammerer Karl, OLehrer
Kleber Georg, Bauschreiner
Klingmann Johanna, We.
Schucker Erna, RegSekrn.
Seitz Alb., Kraftfahrer
Vogel Alfr., Monteur

38 (E) *Bad. VersAnstalt für Gemeinde- u. Körperschaftsbeamte, Akademiestr. 1 (Hvw.: Emilie Müller, Moltkestr. 17)
Auer Frieda, We.
Baumann Franz, Maurer
Gerischer Bodo, Hotelfachm.
Graf Emmy, We.
Haller Willy, Rentn.
Hillebrand Otto jun., Goldschmied
Hillebrand Otto sen., Kfm.
Lampatzer Fritz, Arbeiter
Müller Aug., Schuhmacherei
Oberacker Wlh., Arbeiter
Preiss Helm., Techniker
Schwall Karl, techn.Zeichner
Sofien-Apotheke, Oskar Erhardt ⊶ 50109
Sprenger Wlh., Rentn.
Stüber Luise, We.
Ulrich Franziska, We.
Weigel Max, StRat aD.
Zirk Luise, We.
Zirk Otto, Lehrer

+ Sophienstr. +

40 (E) *Heckmann Hch., Kfm., Kriegsstr. 177 (Hvw.: Aug. Kurzenhäuser, Jollystr. 59)
Biethinger Paul, RadioM.
Bläß Jos., Amtsrat aD.
Bopp Hrm., Schlosser
Genannt Werner, Maler u. Graphiker ⊶ 52805
Hecken Anna, We.
Regelo Berta, We.
Schönig Marg., We.
Speck Elfr., We.
Straub Heinz, MaschIng.
Wesel Gertr., Klavierlehrn.

42 (E) Scherwitz Rosina, We. (Hvw.: Haus- u. Grundbes.-verein, Lessingstr. 10)
Glaser Heinz, Elektriker
Hauer Hans, BbInsp.
Küch Dr. Heinz, ORegRat
Kühn Maria, We.
Lorenz Eugen, AbtLtr. ⊶ 50434
Mader Osk., VerwInsp.
Maier Frdr., OPRat aD. ⊶ 53589
Münster Johanna, JustSekrn.
Münster Maria, Masseuse u. Kneippassistentin ⊶ 52454
Schmalz Paula, Frau
Schneider Luise, Buchhalterin
Schwab Hch., Kraftf.
Seyfried Peter, DiplPhys.
Zahner Maria, Frau

Nr. Rechte Seite

44 (E) Müller, Salomea, We. u. Müller Luise, Frau
Batzler Kurt, Wirtschaftsber., Helfer i. Steuers. ⊶ 52668
Eisenhardt Fritz, DiplKfm.
Foit Carl, Rentner
Foit Wlt., HdlsVertr.
Janetzky Karl, StInsp.
Nau Franz, VerwOSekr. aD.
Schönig Frz., HLehrer
Unger Erich, Dipl.Ing.

+ Draisstr. +

46 (E) *Sackmann Fritz, Gabelsbergerstr. 3

Haus verwaltet:
M. Kübler & Sohn
Immobilien- u Hypothekenmakler — Hausverwaltungen
Yorckstraße 49 ⊶ 52632

Beck Else, Sekrn.
Friedlin Kurt, Ing.
Gronert Hrm., Meister d. Schupo aD.
Hähn Rud., techn.Kfm.
Jäger Gerh., Kfm. ⊶ 28607
Konrad Max KapellM. ⊶ 53509
Marquardt Anna, We.
Nübel Helga, Frau
Reichert Emil, Rentner
Senn Marg., Säuglingsschwest.
Zimmermann Anna, We. ⊶ 52753

48 (E) *Speck Frdr., Kaiserallee 25a
Fricker Anna, We.
Huber Irma, Frau
Marquart Hilde, Frau
Ronecker Hch., Kraftfahrer
Schumacher Fritz, Dipl.Ing., StadtOBaurat iR.
Weber Alfr., Korresp. ⊶ 53602
Weber Anna, Frau

+ Weinbrennerstr. +

Uhuweg

(Rheinstrandsiedlung)
Stadtplan K 6
(Nicht bebaut)

Untere Straße

(Knielingen)
Stadtplan F 6
Zieht am Fuße des Hochgestades hin

Linke Seite

+ Saarlandstr. +

1 (E) Straub Karl, Kraftf.
Rink Emma, We.
Trebbau Peter, SchreinerM.

3 (E) Klotter Frdr., Rentner
Draxler Eleonore, Frau
Mazur Erh., Arbeiter
Schramm Else, Schneiderin

5 (E) Keiler Gust., Kraftfahrer
Szabo Paul, Zimmermann

7 (E) Hofmann Karl, Rentner
Hofmann Wlt., Plattenleger

9 (E) Rink August, Rentner

11 (E) Kiefer Karl, Bahnwärter aD.

13 (E) Herrmann Frdr., Lebensmittelhandlg. ⊶ 53218
Herrmann Wlh., Maler- u. Tapeziergesch.
Schütte Heinz, Prokurist

15 (E) Vollmer Emma, We.
Crocoll Wrn., Graphiker

17 (E) Günther Lydia, We.
Mazur Horst, Arbeiter

19 (E) *Michel Gustav, Untere Str. 35a
Knobloch Rolf, Blechner
Marx Erich, Kfm.

Nr. Linke Seite

Matyschik Roland, KfzHandw.
Stolz Else, Kontoristin
Wohlboldt Helm., ZollbootsmannAnw.

21 (E) Maier Aug., Landwirt
Kälber Wlt., Schlosser

23 (E) Füchtner Aug., Hafenarb.
Füchtner Gerd, kfm.Ang.
Krause Jos., Arbeiter
Lüben Fritz, Arbeiter

25 (E) Schmitt Hch., OZollmaschinist
Dannenmaier Erna, We.

27 (E) Kiefer Frdr., Metzger u. Wirt (Wirtsch. z. Blume)
Geiger Wolfg., Zimmerm.
Schmuck Frdr., BbPens.

29 (E) Dannenmayer Rob., Dreher
Löbel Friedl, Schneiderin
Siegel August, Schiffszimmermann
Stutz Heinz, TankstLtr.

31 (E) Meinzer Otto, Maschinist
Stutz Wlt., Schreiner

33 (E) Burghardt Johanna, Frau
Burghardt Kurt, Arbeiter
Jantschak Frdr., Arbeiter
Jantschak Ignatz, Rentner

35 (E) Rink Emil, Schreiner
Rink Wlh., Landwirt
Rudloff Elisab., We.

35a (E) Michel Gustav, Autotransporte ⊶ 51052
Heuss Kurt, kfm.Ang.

37 (E) König Wlh., WaagM.

39 (E) Sauer Frdr., BbSekr. u. Frau
Bechtold Herb., kfm.Ang.
Köhn Rud., Feinmech.
Legler Heinz, ElMech.
Rayher Timotheus, Kraftf.

+ Saarlandstr. +

Rechte Seite

+ Saarlandstr. +

2 (E) Ermel Wilhelm, Rentner
Waidmann Frdr., Maurer

4 (E) Bechtold Wlh., Rentner
Roth Karl, Lackierer

6 (E) Ermel Frieda, We.
Hartmann Eugen, Ang.
Krätsch Werner, Schreinerei ⊶ 52077
Meister Horst, MaschSchlosser

8 (E) Wurm Frdr., Fräser
Wurm Helm., kfm.Ang.

10 (E) Meinzer Hrm., LagerM.
Brenner Max, Schlosser

10a (E) *Brenner Max, UntereStr. 10
Siegel Johanna, We.

12 (E) Wolf Rich., Arbeiter
Engelhard Elise, We.
Morgenstern Jahanna, Frau

14 (E) König Ad., Landwirt
König Frieda, We.
Wurm Oskar, Wagner

16 (E) *Hauer Wlh., Heckerstr. 27
Waidmann Frdr., Sattler
Weisenburger Frieda, We.
Weisenburger Gerh., Kraftf.

18 (E) Ruf Hrm., Landwirt Erben
Haas Herb., Arb.
Seeburger Wlt., ElMech.
Speck Hrm., Schreiner

20 Fällt aus

22 (E) *Vollweiter Filip, Kirschbühlstr. 5
Grobs Anna, We.
Kober Hugo, Dreher
Kohn Frz., Zimmermann

24 (E) Hofmann Heinz, Schlosser
Kiefer Jak., Rentner
Kiefer Willi, Kraftfahrer
Martetschläger Leop., Rentner

26 (E) Siegel Hrm., ElMonteur

28 (E) Wälde Karl, RbOSekr. iR.
Engel Ad., SchneiderM.
Engel Anna, Arbeiterin
Engel Wlh., Arbeiter

Bei Sterbefällen rufen Sie bitte: Sammelnummer **22411**
Wir besorgen alles! Sämtliche Formalitäten bei den Behörden kostenlos!

Erstes Karlsruher Bestattungsunternehmen „Pietät"
MATHÄUS VOGEL

Särge vom einfachsten bis prunkvollsten.
Sterbewäsche in großer Auswahl.
Überführungen von und nach auswärts.
HIRSCHSTRASSE 44 und
HAID-&-NEU-STRASSE 44

BLB BADISCHE LANDESBIBLIOTHEK
Baden-Württemberg

Gebr. Kolb Bau- u. Möbelschreinerei Gegr. 1872
Bachstraße 43 Glaserei Fernruf 52221/22

Nr. Rechte Seite

30 (E) Rast Karoline, We.
Rast Gust., FernmTechniker
32 (E) Meinzer Frdr., Dreher
u. Meinzer Frida, Priv.
Meinzer Heinz, MaschSchlosser
34 (E) Ermel Johanna, We.
Ermel Frdr., RegBauing.
Kopf Dr. Hans-Peter, Vikar
36 (E) *Ruf, Erben
Roth Elise, We.
Ruf Julius, ElTechn.
Ruf Wilhelm, Landwirt
Semel Frdr., Schlosser
38 (E) Vogel Ldw., Bauhelfer
40 (E) Stutz Ldw., Hafenarbeiter
Gros Walter, Former
42 (E) Rußweiler Frdr., Schlosser
König Herbert, Forstfacharb.
42a (E) Bechtold Oskar, MalerM.
Bechtold Karol., We.
44 Fällt aus
46 (E) Müller Lydia, We.
Stahl Karl, Kraftf.
48, 50 Fallen aus
52 (E) Linder Heinz,
HeizungsbauM.
54 (E) Rosenberg Jul., WeberM.
König Adolf, Schlosser
56 (E) Kiefer Wlh., Schlosser
Mack Paul, Kfm.
Weigel Otto, Elektromonteur
58 (E) Probst Sophie, We.
Link Paul, Arbeiter
Probst Helm, Kernmacher
Wasem Mina, Frau
60 (E) Hochdörffer Eug., Kraftf.
Rußweiler Emma, We.
62 (E) Kiefer Hrm., Kraftfahrer
Diel Phil., Rentner
64 (E) Grobs Ad., Waldarb.
Grobs Rolf, Arbeiter
Schätzle Hrm., Rentner
+ Litzelaustr. +
66 (E) Engel August, Schlosser
+ Saarlandstr. +

Unterfeld

siehe Gewann

Untermühlstraße

(Durlach)
Stadtplan J 15, 16
Zwischen der Durlacher Allee und Alten Karlsruher Straße
(Einseitig bebaut)
+ Durlacher Allee +
+ Brüchlestr. +

1 (E) *Deutsche Bundesbahn
Eberschwein Otto, Zugführer
Krahm Ant., Malergeschäft ⇨ 41707
Meinzer Willi, Arbeiter
Sokob Frz., BbArbeiter
Swoboda Leo, BbArbeiter
2 (E) Hambsch Peter, PolWachtM.
Seith Rolf, ElMech.
3 (E) Leopold Emil jun., Kfm.
u. Röcker Karl, DreherM.
Wacker Emil, FachwerkM.
4 (E) Bauer Karl, Ing.
Dölber Walter, techn.Zeichner
5 (E) Hellriegel Leo, Heilpraktiker ⇨ 41359
6 (E) Dittler Wlh., Heizer
7 (E) Ruf Karl, Kfm. (Frau)
Mohr Emmi, Servierfräulein
Rastetter Art., Arbeiter
8 (E) Rößler Ernst, Maurer
Laugx Brnh., Maurer
+ Alte Karlsruher Str. +

Unterruthweg

(Rintheim)
Stadtplan G H 15
Gewann Unterruth im nordöstlichsten Zipfel von Rintheim
Beginnt am Friedhof und zieht östlich gegen Hagsfeld

Nr.

8 (E) Gregg Joh., Rentner
Onutz Jul., Arbeiter
(Behelfsheim)

Unterweingartenfeld

siehe Gewann

Valentinstraße

(Daxlanden)
Stadtplan J 6
Zwischen Holländer- und Kirchstraße
St. Valentin, Patron der Daxlander Kirche

Linke Seite
+ Holländerstr. +

1 (E) Rastetter Joh., Arbeiter
Schäufele Berth., ElMech.
Schuckert Brnh., Schreiner
3—5 Fallen aus
7 (E) *Kober Frdr., Erben, Krämerstr. 36
Haberer Emil, kfm.Ang.
Höll Rolf, PolBeamter
Rastetter Lina, We.
9 (E) Speck Emil, Maschinist
Hübner Rud., Schlosser
Wegerle Karl jun., Flachglaskfm.
11 (E) *Rastetter Bernhardine, Konstanz, Beyerlestr. 22 (Hvw.: Jos. Rastetter, Langenackerstr. 19)
Brendelberger Willi, Händler
Holl Karl, Kraftfahrer
Seiser Willi, WerkM.
13 Fällt aus
+ Krämerstr. +
15 (E) Wagner Maria, We.
Widmaier Erw., PolBeamter
17 (E) Wenner Gustav, Gartenbaubetrieb ⇨ 53298
19-25 Fallen aus
27 (E) Moos & Bertsch, Buchdruckerei ⇨ 51364
29 (E) Klotzbücher Ed., MaschSchlosser
Bauer Paula, Frau
31 (E) Kauter Johs., kfm.Ang.
33 (E) Heß Wilhelm, ElMonteur
Quenzer Heinz, MetzgerM.
35 (E) Schäfer Jak., Kfm.
Friese Willy, Maschinist
Rode Otto, Ing. ⇨ 51730
+ Kirschstr. +
37—41 Fallen aus

Eigentümer von Nr. 43—49: Volkswohnung gGmbH., BeiertheimerAllee 1

43 Anselm Jakob, Rentner
Bachert Ferd., Händler
Braun Lieselotte, Frau
Feil Sofie, Rentnerin
Fleig Karl, städt.Arbeiter
Fütterer Walter, Bohrer
Geppert Rudolf, Kraftf.
Hägele Egon, Arbeiter
Haupt Herbert, Zimmermann
Horadam Erich, Packer
Horadam Maria, Frau
Kössl Jos., Arb.
Kullick Frz., Arbeiter
Lutsch Aloisia, We.
Mans Rich., Kraftf.

Nr. Linke Seite

45 Bauer Karl, Blechner u. Install.
Dimpfel Kurt, VerwAng.
Fabian Georg, Arb.
Hecklinger Johanna, We.
Hornung Frdr., Arbeiter
Jung Ldw., Arbeitsltr.
Kutzner Günter, Sportlehrer
Pfeifer Hans, Bauing.
Rink Artur, Spediteur
Rink Hans, Schreiner
Wegmann Wald., ElMont.
Zimmermann Otto, Maschinist
47 Adam Karl-Heinz, Elektriker
Bartusch Otto, techn.Zeichner
Beil Hans, Dreher
Benesics Stefan, Heizer
Fahrbach Anneliese, Frau
Finda Erika, Frau
Gieseler Hans, HdlsVertr.
Hehn Hrm., Rentner
Kässinger Wrn., Kraftf.
Koch Jakob, Maurer
Pohl Horst, Schlosser
Schwaninger Willy, städt.Arb.
Wurst Alfr., ElSchweißer
49 Gebert Rich., Schneider
Heinzerling Ewald, Lagerhalt.
Hoppart Bruno, Kellner
Huck Rolf, Rangierer
Kasimirow Paul, Zimmermann
König Aug., Rentner
Lugert Josef, Arbeiter
Muflgnug Gustav, Rentner
Ochs Eugen, Arbeiter
Reisser Leop., städt.Arbeiter
Szaban Viktor, Arbeiter
Zimmer Edelbert, kfm.Ang.
+ Agathenstr. +

Rechte Seite
+ Holländerstr. +

Eigentümer von Nr. 2-16: Stadt Karlsruhe

2 Speck Robert, Feldhüter (Hvw.)
4 Full Ida, Frau
Steffen Gregor, Reisender
6 Kring Karl, Zimmermann
8 Rastetter Emil, städt.Arbeiter
10 Fritz Alfons, BezInsp.
12 Luft Hch, SchreinM.
14 Bauer Josef, HeizMont.
16 Kälblein Hildegard, Frau
18 (E) Bertsche Hrm., Rentner
Bertsche Emil, Maler
Dannenmaier Klara, Frau
Wetzel Emil, Bäcker
20 Fällt aus
22 (E) Speck Rosa, We.
Pfannkuch & Co. (Fil.)
Speck Hrch., VersInsp.
Urstadt Gg., Schlosser
+ Krämerstr. +
24 (E) Bader Val., Bäckerei ⇨ 52257
Deubel Willy, WerkM.
Fehn Chr., Feinmechaniker
Hess Eug., Werkzeugschleifer
Hess Herb., MaschSchlosser
26—28 Fallen aus
30 (E) Göppert Hans, BbInsp.
Kussmaul Günt., Redakteur
32 (E) Mayer Theod., LagerM.
Moos Alw., VerwInsp.
34 Fällt aus
36 (E) Ditsch Hch., Gastwirt
Stoll Hch., Vertr.
38—42 Fallen aus
44 (E) Kornmann Aug., Dachdecker
Schaudt Otto, Pförtner
44a (E) Kornmann Eug., MontArb.
Moos Melanie, We.
46 (E) Wollenschläger Kurt, Geschf. ⇨ 53929
+ Hördtstr. +
+ Kirschstr. +

Veilchenstraße

Stadtplan H I 13
Beginnt an der RintheimerStr. und endet an der Durlacher Allee

Nr. Linke Seite

+ Rintheimer Str. +
1/3 Bauplatz
5 (E) *Huber Dr. Kurt, Darmstadt, Rheinstr. 1 (Hvw.: Frdr. Haeßler, Essenweinstr. 24)
Behle Anna, We., HLehrn.
Gassert Alb., kfm.Ang.
Haitz Aug., VerwAng.
Jost Mathilde, We.
Meckesheimer Luise, Frau
Ratzel Maria, We.
Scholer Elisab., We.
Wagner Jak., Feinmech.
7 (E) *Bortoluzzi S., Klosestr.33
Diffené Gudrun, Frau
Koch Ernst, Kellner
Nebel Alfred, kfm.Ang.
Hildt Eberh., Landw.
Rohrbach Veronika, We.
Vorbach Osk., Bauing.
Hinterhaus
Meier Frdr., Verkaufsltr.
Heibrock Hrm., ArchitBüro ⇨ 22684
Trappiel Wlt., Ang.
9 (E) *Schmitt, Erben
Birk Hrm., städt.Fürsorger
Brunk Ludw., Gastwirtsch. z. Großherzog Friedrich ⇨ 27298
Büchel Wrn., Dachdecker
Hagen Paul, Kammermusiker (Hvw.) ⇨ 24077
Kunz Frz., VerwAng.
Locke René, Lagerhalter
Mettlach Johanna, Frau
Müller Hch., Rentn.
Schädle Emma, Frau
+ Essenweinstr. +
11 (E) *Abel Hch., Hagenbach (Hvw.: F. H. Stoll oHG., Kaiserstr. 158)
Brühlmann Kurt, Autotransporte ⇨ 26773
Daiß Karl, Rentn.
Gutmann Barb., We.
Lampart Jul., StbSchaffner
Pomberg Emil, Lagerist
Schleifer Anna, We.
Schuck Hugo, OLokf.
Steinhauser Frdr., StbOSchaffner iR.
Thür Heinz, Schweißer
Weis Luise, We.
Hinterhaus
Kunich Adlb., Rentner
Weigl Joh., Rentn.
13 (E) *Breidenbach Jos., Rudolfstr. 8
Bauplatz
15 (E) Scherwitz Ldw., Bäckerei ⇨ 26641
Böttle Erwin, MaschSchloss.
Daligo Ferd., Rentner
Fried Wlh., WerkM.
Marquart Dr. Jul., städt.OTierarzt aD.
Schuster Frieda, We.
Schwarz Wlt., BäckerM.
Uebereck Paul, Kraftf.
Wehr Wlt., Kraftf.
Hinterhaus
Lampart Fritz, MaschSchloss.
Spieth Eug., GewOSekr.
17 (E) *Köpfer Emmy, Pforzheim, Friesenstr. 1 u. Ströhlein Otto, GeschTeilh. ⇨ 25038 (Hvw.)
Becker Anna, Frau
Kopp Ernestine, We.
Schmidthäusler Else, We.
Ströhlein Kurt, GeschTeilh. ⇨ 25038
Ströhlein O. & Co., Tuchgroßhdlg. ⇨ 25038
Währer Alb., techn.Ang.

Wilhelm Müller General-Vertretungen
BÜRO-EINRICHTUNGEN Büromaschinen
Karlstraße 34 Fernruf 27080

BLB BADISCHE LANDESBIBLIOTHEK
Baden-Württemberg

MONINGER BIER
anerkannt hervorragend

Nr. Linke Seite

Hinterhaus
Biesinger Karl, KfzHandw.
Johmann Barb., We.
Laible Hch., Rentn.
Lutz Karl, Kraftfahrer
Rudnik Otto, Elektromonteur
Walter Hilde, We.
Woll Rich., Bäcker
Wolz Franziska, We.
Wüst Jul., JustAngestellter

19 (E) Haas Albert, Ing. ⊶ 27718
Fuchs Karlheinz, Radiomech.
Fürst Dr. Kurt, DiplKfm. ⊶ 24938
Fürst Maria, We.
Koetzing Fritz, kfm. AbtLtr.
Kühner Helm., Heizungsing.
Renner Ida, Sekrn. ⊶ 21417
Steiger Else, Frau
Veittinger Udo, Kfm.
Vogelmann Emma, Frau
Wiener Ruth, We.

21 Fällt aus

+ Gerwigstr. +

23 (E) Oehler Karl, Metzgerei ⊶ 23320
Beck Günter, JustInsp.
Hoppe Charl., We.
Neidig Alfr., RegOInsp.
Ohler Rolf, Metzger
Schönpflug Wlh., Kontrolleur
Seuberling Ldw., RegInsp.
Weiß Hrm., Feinmech.
Weiß Hrm., SeifensiedeM.

25 (E) *Rieck Dr. W., Stuttgart

Haus verwaltet:
Wurm & Co.
Fachgeschäft für Immobilien
Erbprinzenstraße 33 ⊶ 25620

Geck Hermine, We.
Hager Emil, ZollSekr.
Hoffmann Siegfr., Dipl.Ing.
Kolb Frdr., Schriftsteller
Lange Alfred, kfm.Ang.
Lippert Alois, HdlsVertr. ⊶ 21873
Lippert Therese, We.
Oberst Wlh., Rentner
Schillinger Eugen, Ang.
Schwarz Erika, JustAng.

27 (E) *Schmidt, Erben, Buntestr. 7
Beck Erika, DFrisSalon ⊶ 20004
Beck Otto, Kraftf. ⊶ 20004
Grimm Rud., RbOInsp. iR.
Kurz Alois, Friseur
Meier Günter, Werkzeugm.
Rusche Wlt., Dreher ⊶ 20050

29-31 (E) *F. Wolff & Sohn GmbH.
Zerstört

31a (E) *F. Wolff & Sohn GmbH., DurlacherAllee 31/33
Baumert Eug., Kantinenverw.
Dietz Karl, Lagerverw.
Hoffmann Willi, WerkM.
Krauth Wilhelmine, We.
Kühle Helm., Maler
Mayer Hilda, Korrespondentin
Siegler Karl, ElMont. (Hvw.)
Silbernagel Hrm., WerkM.

33 (E) *Burggraf Emma, We., DurlacherAllee 47
Blum Karl, Gärtner
Heyden Agnes, We.
Hönig Joh., Arbeiter
Köpfer Karol., We.
Krieger Ldw., Kfm. ⊶ 28033 (Hvw.)
Maier Amalie, We.
Meisenbacher Emilie, We.
Pisot Barb., We.
Rösch Gertrud, We.

Hinterhaus
Krieger Ldw., SpezFbrk. f. Industriesiebe, Drahtgefl. u. Gewebe ⊶ 25192

Nr. Linke Seite

35 (E) *Rieck Dr. Wendel., Stuttgart
Berschneider Joh., Maler
Bertsch Emil, BbOSekr.
Föhner Rosa, We.
Fränkle Willi, Arb.
Maly Hans, ZeitschrVerlag ⊶ 26584
Schneider Fritz, Maurerpolier (Hvw.)
Weisser Erw., Kfzhandw.
Weisser Sofie, We.
Windmüller Luise, Frau

Hinterhaus
Adler Maria, We.
Gärungslose Früchteverwertg., Albert Gerdon ⊶ 24080
Hettler Max, Arbeiter
Kämmerer Luise, We.
Kuhlmann Anna, We.
Neye Richard, Expedient
Scherlein Jos., Schneiderei ⊶ 24366
Weber Frieda, Priv.
Weinbrecht Friederike, We.
Wesch Hermann, Gemüsehdlg

37 (E) *Grassinger Konr., Erben (Hvw.: W. H. Joos, Schnetzlerstr. 1)
Bantle Kurt, Student
Brunn Paul, Pens.
Feucht Wlh., Gärtner
Grassinger Emil, techn.BbAng.
Grassinger Liesel, Frau
Grassinger Martha, OPSekrn.
Günther Karl, Friseur
Hauf Berta, Arbn.
Klempp Luise, OSekrn aD.
Stutz Frida, We.
Werner Eug., MaschSchlosser

Hinterhaus
Appenzeller Karl-Friedrich, Dipl.Ing.
Bösinger Christine, Arbeiterin
Kirchheim Wlt., MaschStrickerei
Lumpp Luise, Frau
Müller Fritz, UhrmM.

+ Durlacher Allee +

Rechte Seite

+ Rintheimer Str. +

2—14 Gartengelände der Fa. Chr. Riempp, Rodenheber Karl, Kronenstr. 21-23

+ Essenweinstr. +

16 (E) *Rothfuß Otto, Bernhardstr. 4
Brecht Else, We.
Dolde Marie, We.
Dolde Rud., Dreher
Franz Anna, We.
Juschka Leopoldine, We.
Körner Hub., Bundeswehrangeh.
Körner Klara, Friseurgesch.
Kurbel Simon, Dipl.Ing.
Lahr Heinz, Geldzähler
Ramelis Danielius, Geometer
Schlamm Anna, We.
Schmitt Reinh., ElM. u. Taxichauffeur
Syskowski Rud., KrimSekr. aD.
Treffinger Siegfr., AutomKfm.
Weber Gust., Rentner

18 (E) *Brauerei Schrempp-Printz
Baumann Elfr., Nähn.
Blatz Rolf, BbAsst.
Eigenmann Aug., SchreinM. ⊶ 53555
Frey Paul, BehAng.
Henninger Eug., Kraftfahrer
Horvatitsch Karl, SchuhmM.
Huber Friederike, We.
Pagel Auguste, BkAng.
Plön Sofie, Frau
Wagner Ed., Metzger

Nr. Rechte Seite

20 (E) *Haas Alb., Veilchenstr. 19
Böer Emilie, We.
Götz Otto, Krankenpfleger
Häfele Rich., RbInsp. iR.
Kanzler Anna, Frau
Koch Tina, KonzPianistin ⊶ 22362
Kutterer Willi, städt.Arb.
Mayer Gust., MaschSchlosser
Sorns Ad., KMusiker aD.
Stutz Edgar, städt.Arb.

Hinterhaus
Haas Alb. u. Hrm., Masch. u. Stahlbau ⊶ ✱ 27718

22—24 (E) Misol KG., Cannstatt, Zylinderschleiferei, Zweigbetr. Karlsruhe ⊶ 27249 (Hvw.: Wlh. Weber, Friedenstr. 4)
Dürr Frdr., Gärtner
Heger Herta, We.
Jackl Frz., Arb.

26 Fällt aus

+ Gerwigstr. +

28 (E) *F. Wolff & Sohn, DurlacherAllee 31/33

+ Durlacher Allee +

Victor-Gollancz-Straße

Stadtplan K 11
Beginnt am Bahnhofplatz und zieht in südwestlicher Richtung zur Albtalstraße.
Victor Gollancz, geb. 9. 4. 1893, jüdischer Schriftsteller und Verleger in London. Setzte sich nach dem 2. Weltkrieg in Wort und Schrift für Deutschland ein und erhielt 1953 für seine Hilfsaktionen das Große Verdienstkreuz mit Stern des Verdienstordens der Bundesrepublik.

Linke Seite

+ Bahnhofplatz +

1 (E) Taxi-Zentrale eV. ⊶ 30033, 30036

+ Albtalstr. +

Rechte Seite

+ Bahnhofplatz +

4 (E) *Gemeinn. Eisenbahn-Wohnungsbauges. K'he. GmbH., Amalienstr. 14 (Hvw.: Frdr. Becker, VictorGollanczStr. 10)
Bader Kurt, BbInsp.
Betz Alfr., techn.BbInsp.
Burkhardt Hans, Ing.
Degner Rich., BbAmtmann
Fischer Auguste, We.
Höfer Heinz, techn.BbInsp.
Karkos Karl, BbOInsp.
Quellenberg Frdr., BbOInsp.
Rink Wlh., OZugschaffner
Ruscher Kurt, BbInsp.
Wiesler Frdr.-Karl, Ing.

6 (E) u. Hvw. wie Nr. 4
Berger Erich, BbInsp.
Brauch Jul., OLokf
Demmer Maxim., BbOInsp.
Geiger Bertold, VAng.
Gruber Max, Kraftf.
Hoffmann Gg., techn.BbOInsp.
Laub Karl, BbInsp.
Meess Hrm., Buchb.
Schaile Karl, BbInsp.
Specht Wlh., techn.BbInsp.
Waldenberger Jos., BbOSekr.

8 (E) u. Hvw. wie Nr. 4
Göhringer Hrm., BbAmtmann
Peter Ernst, techn.BbInsp.
Peter Hans, techn.BbInspAnw.
Schulze Willy, BbOInsp.
Tresbach Wlh., BbAmtmann
Waitzinger Max, techn. Ang.

Nr. Rechte Seite

10 (E) u. Hvw. wie Nr. 4
Bahr Joh., BhfSchaffner
Becker Frdr., OAmtsgehilfe
Boch Frdr., Ing.
Bolz Wrn., techn.BbAsst.
Hauf Adolf, techn.Ang.
Heyde Paul, BbSekr.
Heyer Wrn., Bauing.
Kattner Paul, BbSekr.
Kleinhans Maria, We.
Litterst Ernst, Elektr.
Maier Helm., BbOInsp.
Schramm Hrm., BbInsp.
Warzecha Anita, BbAng.
Weinbrecht Otto, Maschinist

+ Albtalstr. +

Viktoriastraße

Stadtplan J 10
Zwischen Leopoldstraße bei Nr. 26 und ReinholdFrankStr bei Nr. 12
Prinzessin Viktoria von Baden Königin von Schweden, geb. 1862, gest. 1930

Linke Seite

+ Leopoldstr. +

1 (E) *Eisenkolb Th., Maler, Moltkestr. 61
Burchhardt Amanda, Schauspielerin
Diehl Kurt, Kfm., ⊶ 24292
Drews Wlh., Automech.
Fränkle Lilo, We. ⊶ 23329
Grabenhorst Willi, Reisemont.
Grauli Frdr., Schuhmacherei ⊶ 21169
Grauli Horst, Bekleidungsvertrieb
Hildebrand Günter, Kfm.
Kurr Karl, Pens.
Ludwig Hans, PolBeamter
Naujock Anneliese, Frau
Naujock Elisab., We.
Rieth Adolf, PolM.
Ritthaler Johanna, Ang.
Schlindwein Elisab., Sekrn.

3-5 (E) *Hack Hrm., Karlsruhe
Nollert Aug., KfzRepWerkst. u. Tankstelle, Autoverleih ⊶ 28068

7 (E) Moos Ad., Wirtsch. z. Viktoriagarten ⊶ 26620
Gegenwarth Margar., We.
Getto Otto, Arbeiter
Maier Jos., Kfm.
Martin Gustav, Rentner
Ostermeyer Willy, Elektr.
Sauer Anna, We.
Thomas Hans, Vertr.
Zorn Emil, FinSekr. iR.

9 (E) Baumer Vitus, Milchgesch. ⊶ 27145
Kraudelt Emma, We.
Linhard Herb., Kartolithogr.
Ratzel Elfriede, We.
Teichert Wlh., Kraftf.
William Herbert, ElMont.

11 (E) Schmutz Wlh., Rentner
Blocher Karl, Schreiner
Blocher Margarete, LebensmGesch.
Schwab Ldw., Schreiner

13 (E) *Graf Wlh., Erben
Graf Wlh., MaschFbr. ⊶ 25317

15 (E) Nied Emil, Erben
Bangert Fritz, Pförtner
Brück Berta, Frau
Hatz Anna, Frau
Lenk Alfr., Dreher
Nied Emil, ElKfm. ⊶ 26415 (Hvw.)
Nied Kurt, Rentn.
Pollack Wolfg., Dipl.Ing.
Teich Gg., SozGerInsp.
Weickl Emma, We.

Hinterhaus
Schmidt Wlh., KzlAsst. aD.
Scholl Karl, Gärtner
Scholl Maria, We.
Zerr Sofie, We.

BAUGELD zu 4½% und hohe Steuerersparnis oder jährl. 25 bis 35% Wohnungsbau-Prämie. Guthabenzins 2½%
BADENIA BAUSPARKASSE KARLSRUHE 25 JAHRE
TELEFON 27318

BLB BADISCHE LANDESBIBLIOTHEK
Baden-Württemberg

Karlsruher Eisen- und Stahlhandel G.m.b.H.
Stab- u. Formeisen - Universaleisen - Spezialprofile - Qualitätsstabstahl - Blankmaterial - Schmiedematerial
Qualitätsfeinbleche - verzinkte Bleche - Mittel- und Grobbleche, sowie Stahlbleche in sämtlichen Güten, Formaten und Stärken - Gas- und Geländerrohre - rohe schwarze Schrauben - Unterlegscheiben und Federringe
KARLSRUHE Fautenbruchstraße 49/51 Ruf Sammel-Nr. 31487
Fernschreiber: Nr.: 0782763 esta karlsruhe

Nr. Linke Seite

17 (E) Graf Arth., Dipl.Ing. ⊶ 25317
Bunge Hrm., Dipl.Ing.
Graf Wlh., MaschFbrk. ⊶ 25317
Günther Mich., Schlosser
Pfalzgraf Helm., Schlosser
Stumpf Antonie, We.

19 (E) Petri Karl, TapezM.
Berndt Gust., Maschinist aD.
Gieseler Helene, We.
Graffunder Charl., We.,
Hess Gg., HdlsVertr. ⊶ 20836
Kutschke Arno, Rentner
Petri Hans, Polsterwerkstätte ⊶ 24482
Plappert Hrm., Blechn.

21 (E) Herhoffer Hans, Schuhm.
Herhoffer R., Pension ⊶ 21583
Schleihauf Rosa, We.
Wacker Frdr., techn.BbOInsp. iR.

23 (E) *Helmle Hch., Archit.
Zerstört
+ Reinhold-Frank-Str. +

Rechte Seite
+ Leopoldstr. +

2—4 (E) *Dunke Erich, MaurerM.
Ehrig Helm., Ing.
Frey Rob., BuchhLtr.
Heim Hans, HdlsVertr. ⊶ 28742
Henningsen Johs., Ang.
Jahraus Emil, Zugf.
Pochwalla Frida, Büroang.
Waas Emil, Graphiker

6 (E) *Boos Luise, Honau, u. *Kappler, We., Sachsenstr.10

Haus verwaltet:
Adolf Reimann
Immobilien- und Hypotheken-Makler
Haus und Grundstücksverwalter
Mozartstraße 5 ⊶ 28880

Eustachi Paul, Prosektor
Grich Anna, We.
Grich Joh., Arbeiter
Lörcher Otto, VerwInsp.
Volk Joh., Pens.
Weikum Katharina, We.
Weseloh Else, We.

8 (E) Schwarz-Haaf Otto, El.Installation ⊶ 26800
Alexander Gg. jun., Zahnarzt ⊶ 23375
Pammersberger Elise, We.
Schiller Elise, Frau
Schwarz Rud., Blechn. u. InstallM. ⊶ 26800
Schwarz Wlt., Blechn. u. InstallM.
Straub Egon, Buchbinder

10 (E) *Halter Maria, Frau
Zerstört

12 (E) *Hausgemeinsch. Muser (Hvw.: Emil Muser, Viktoriastr. 12a ⊶ 25486)
Bartek Valeria, We.
Cibulka Adalbert, Rentner
Kaminski Erna, We.
Münch Joh., PolMajor aD.
Pampe Herbert, Bauing.
Rosencrantz Kurt, HdlsVertr.
Schaffhauser Berth., StudAss.
Schübler Aloisi, We.
Sieffritt Anna, Frau
Siegrist Wlt., SchreinerM. 25486

Hinterhaus
Muser & Siegrist, Bau- u. Möbelschreinerei ⊶ 25486

12a(E) *Hausgemeinsch. Muser
Appel Rolf, Dreher
Muser Emil, SchreinM. ⊶ 25486 (Hvw.)
Noller Eug., HSchneiderei ⊶ 21849

Nr. Rechte Seite

Oehle Eugen, Schreiner
Traxel Erika, Frau
Hinterhaus
Muser & Siegrist, Bau- u. Möbelschreinerei ⊶ 25486

14 (E) *Ev. Diakonissenanstalt, Diakonissenstr. 28 (Hvw.: Ernst Hamann, Pfarrer, Diakonissenstr. 28)
Vorderhaus zerstört
Stüppel Alb., Gärtner

16 (E) *Ev. Diakonissenanstalt, Diakonissenstr. 28
Zerstört

18 (E) *Simmer Erben (Pampel Berta, Karlstr.86 u. andere)
Vorderhaus zerstört
Pampel Manfr., AutorepWerkstatt, Kfz.An- u. Verkauf ⊶ 26637
Vogel Gerh., Kartograph
Vogel Helm., Heizer
Weichert Hanni, Frau

20 (E) Klaiber Jos., Bäckerei ⊶ 27342
Jäger Mary, Frau
Krebs Frz., Schlosser
Linderer Hrm., staatl. konz. Buchm. ⊶ 20837 (Wohnung)
Scharf Herb., Glasschleifer
Schneider Osk., StudRat iR. ⊶ 27869
Hinterhaus
Eitner Hrm., Wächter
Fuchs Rosa, Frau
Krepinsky Ed., Glasschleifer ⊶ 21095

22 (E) Zimmermann Priska, Priv. u. andere
Bohner Emil, SchlosserM.
Eger Dr. Norbert, Arzt ⊶ 24435
Herzog Willi, DiplPhysiker
Maeyr-Ullmann Ulrich, DiplLandw.

24 (E) Kircher Elisab., Priv.
Grosse Erw., Musiklehrer
Hessco-Maschinen, Emil Hess & Co., MaschGroßhdlg. ⊶ 25460
Jörg Dr. Hans, Augenarzt, Chefarzt ⊶ 23203
Seidel Martha, We.
Stache Günter, techn.Kfm. ⊶ 25460
+ Reinhold-Frank-Str. +

Vinzentiusstraße

Stadtplan K 10
Zwischen Südend- u. Graf-Rhena-Straße, östlich der Südendschule
Benannt nach dem neuen Vinzentius-Krankenhaus

Linke Seite
+ Südendstr. +

1 (E) *Bissinger, Erben (Hvw.: Elisab. Bissinger, Sachsenstr. 9)
Fetzner F., Gesangstudio ⊶ 31409
Großklos Rhrd., Fris.
Heinsch Egon, Elektriker
Holler Anna, We.
Rhode Irmgard, Kosmetik ⊶ 31769
Rhode Otto, Dipl.Ing.
Rüdinger Johanna, OPSekrn.
Sauer Franz, MaschIng.
Schmidt Rob., Bildhauer
Steinmaßel Frieda, Frau
Thüroff Herbert, HdlsVertr.
Thüroff Veronika, We.
Trübenbach Heinz, Kfm.
Tuschy Heinz, HdlsVertr.
Tuschy Karl, Rentner

3 (E) Meyer Berta, We. (Hvw.: Rich. Wössner, Südendstr. 31)
Maußner Gretl, Frau
Saurer Osk., OLehrer
Schill Wlt., Lagerist
Schmitt Helm., BbAsst.

Nr. Linke Seite

5 (E) Götz Karl, Dipl.Ing., ArchitBüro ⊶ 30991

5a(E) Wenzel Albert, Kfm.
Käpp Berta, Frau
Ost Rud., Kfm. ⊶ 30343
Wolf-Dengel Emma, GesangsMn. ⊶ 31157

7 (E) *Wieland Ad., Klosestr. 1
Beideck Emil, Gastw.
Beideck Josefine, GeschInhn.
Dadek Rosa, We.
Häffner Karl, HdlsVertr.
Heise Frdr., Ing.
Schmid Sophia, We.
Sieber Anton, Arbeiter

9 (E) *Marintsch Frieda, Erben
Gründig Wlh., Schlosser
Herb Wlt., Blechn.
Holzamer Dr. Peter, Arzt
Martin Hdw., Sekrn.
+ Graf-Rhena-Str. +

Rechte Seite
+ Südendstr. +

2 (E) *Stoll Margot, Frau, Heidelberg, Helmholtzstr. 2 (Hvw.: Ad. Reimann, Mozartstr. 5)
Freundlieb Wrn., Kfm.
Kuttruff Margar., We.
Lohse Marg., Blumenbinderin ⊶ 32338
Mertens Irma, We.
Schwinn Käthe, kfm.Ang.
Wehrle Elsa, Lehrerin
Wehrle Paul, StudAss. ⊶ 32268
Wehrle Paul Jos., Ministerialbeamt. aD. u. Kunstmaler ⊶ 32268
Weingärtner Herm., RegAmtm.

4 (E) *Hrm. Seel, Gaggenau
Hebel Alfr., Kfm. ⊶ 30030
Nolcken Berndt Frhr. v., Pressereferent ⊶ 31263
Schlicher Herb., RegRat
Trilse Rich., Verlagsvertr. ⊶ 30665

6 (E) *Ev. Kirchengemeinde Karlsruhe, Luisenstr. 53
Ev. Pfarramt, Melanchthonpfarrei ⊶ 31633
Gruber Joh. Phil., Inh.: Curt Przemeck, Möbelsped. ⊶ 30344
Hager Marie, We.
Maurer Wlh., Kirchendiener
Oest Rich., Pfarrer ⊶ 31633
Przemeck Curt, Spediteur
Ruff Meta, We.
Tropf Marie, Frau
Zelt Hrm., Baurat ⊶ 30166

8 (E) Groh Maria, We., Teilhn. ⊶ 23009 u. andere
Groh Ldw., HLehr. iR.
Leonhardt Therese, We.
Möller Johanna, SpkAsstn. aD.
Pfister Emilie, Rentnerin
Rassenberg Jos., Vertr.

10 (E) Vetter Maria, We. ⊶ 30454
Bawlitza Hilma, We.
Förster Hch., ORegRat
Hoffmann Frz., GebrGraph.
Krieger Marie, Frau
Vetter Dr. Karl-Friedrich, Facharzt f. innere Krankh. ⊶ 30454 (Praxis)

12 (E) *Siemens Wohnungsgesellsch. mbH.
Leisegang Dr. Siegfried, Physiker
Liesegang Dr. Wlh. OIng. ⊶ 30786
Spiegel Rudolf, Ing.
Wagner Dr. Gust., Prof., Chem.
+ Graf-Rhena-Str. +

Virchowstraße

Stadtplan H 10
Zwischen Südl. Hildapromenade und Kaiserallee, östlich der früh. Dragonerkaserne
Rudolf Virchow, Anatom und Anthropolog, geb. 1821, gest. 1902

Linke Seite
Garten der Landesfrauenklinik

Nr. Rechte Seite
+ Südl.Hildapromenade +

2 (E) Heck Erw., Kfm.
Fromm Ruth, Frau
Gänger Luise, Frau
Uhde Lieselotte, DiplBibliothekarin

2aFällt aus

2b(E) *Deutsches Reich (Bundesverwaltungsvermögen) (Hvw.: Bundesvermögensstelle, Maximilianstr. 8)
Hain & Thome, Sitzmöbelfabrik ⊶ ✱ 53222
Hain Hrm., Innenarchit. ⊶ 53221

4 (E) Kuhn R., GeschInh. ⊶ 24335
Rothaug Heinz, Zahnarzt
Rothaug Willy, Zahnarzt ⊶ 52782

6 (E) *Kiefer Veronika, Stuttgart
Zerstört

8 (E) Lenz Wlt., VerwOInsp.
Augenstein Emmy, We.
Fernsprechbuch-Verlag Karl Linkenbach ⊶ 52202
Großmann Philipp, El.Ing.
Linkenbach Karl, Werbekfm. ⊶ 52202

10 (E) Schneider Anna, We. u. Scheuermann Margar., We.
Emshoff Marie, Frau
Krauth Th., OBaurat aD., Dozent u. Ing. ⊶ 52801
Streese Frieda, We.

12 (E) Schmelcher Elfr., Frau
Schinkel Karol., We.
Schmelcher Dr. Rob., Rechtsanw. ⊶ 51412
Schorpp Agnes, We. ⊶ 53072

14 (E) Nitzsche Dr. Fritz, Apoth. u. LebensmChem. ⊶ 26111
Schmieg Berta, We.

16 (E) Müller Hans-Karl, Prok. ⊶ 50809
Müller-Jäger Johanna, We.
Riegner Herb., Prokurist ⊶ 50372

18 (E) *Westermann Else, Schulstr. 1
Becker Emil, VerwOSekr.
Bohner Ant., Turnlehrer
Matzerath Otto, GenMusikdir. ⊶ 50133
Ramsauer Ldw., BezLtr. (Hvw.)
Tiegel Paul, BezDir. ⊶ 51248

20 (E) *Bad. Landesverein f. Innere Mission, Redtenbacherstr. 14
Meerwein Helm., Pfarrer ⊶ ~~52705~~
Ziegler Wlh., Landeswohlf.-Pfarrer ⊶ 28217

22 (E) Engel Martha, We.

Haus verwaltet: Firma
Rudolf Spitz
Hausverwaltungen
Immobilien
Schillerstraße 27 ⊶ 23428

Baur Dr. Osk., Arzt ⊶ 50460
Herzer Arno, OIng. ⊶ 50155

Autoglaserei
Spiegelbeleganstalt
Glasschleiferei mit Sandstrahlgebläse
Ladeneinrichtungen
Joh. Rüger
Schützenstr. 57 Fernruf 24264

BLB BADISCHE LANDESBIBLIOTHEK
Baden-Württemberg

Bettfedernreinigung Inlett u. Federn **Ruf 3** -1-2-3-4
A. Springer, Ettlinger Straße 51

Nr. Rechte Seite

24 (E) Artner Anton, Wäsche- u. Kleiderfabrikation ⊶ 52437
Bahrmann Irma, We.
Bahrmann Ursula, Lehrerin
Hofmann Emilie, Frau
Hofmann Fritz, Maurer
ten Hompel Franz, GenVersAgentur ⊶ 50947
Rogalla Marie, We.
Schmitz Margarete, Frau

+ Kaiserallee +

Vogesenstraße

Stadtplan J 8

Beginnt an der Hardtstr. beim Bahnübergang und zieht bis z. Straßenkreuzung Zeppelin-, Eckener- u. DaxlanderStr. Vogesen oder Wasgenwald, linksrhein. Gebirge, reicht von Belfort im Süden bis zur Rheinpfalz im Norden

Linke Seite

+ Hardtstr. +

+ Franz-Abt-Str. +

1—29 Fallen aus
31 (E) Gilbert Leop., TelOInsp. aD.
Eberlin Sophie, We.
33 (E) Schandelwein Ldw., techn.Kfm. ⊶ 53295
Rusch Inge, Buchhn.
35 (E) Stasch Karl, JustAng. ⊶ 53473
37 (E) Grab Eug., Rentn.
Semmler Hch., Kfm.
39 (E) Leuschner Gg., Rentn.
Kohlenbecker Klara, We.
Wackermann Max, technAng.
41 (E) Diehl Rosina, We.
Holl Karl, Arbeitsvorbereiter
43 (E) Pezold Rud., Drogist
Betz Lina, We.
Pezold Rud., Rentner
45 (E) *Berberich Anna, Maxau Nr. 4
Bohlender Jak., Schneider
Dünkel Willy, Former
Gmeiner Wilhelmine, We.
Hähner Hilmar, Sattler
Mendrok Karl, Pens.
47 (E) Reinacher Karl, OPSekr. aD.
Neubrand Lydia, Frau
49 (E) Kirschbaum Hch., Apotheker
Hofsäß Liselotte, Lehrn.

+ Zeppelinstr. +

Rechte Seite

+ Hardtstr. +

+ Wattstr. +

2 (E) *Lenz Käthe, Memprechtshofen u. * Look Hede, Haslach
Kreutz Wlh., GmbH., KG., Leder- u. Segeltuchbekl.Fabr. ⊶ 51628
4 (E) Michelin Reifenwerke AG. ⊶ 52174
6 (E) wie Nr. 4
Kienbacher Karl, ElMaschBauer
Ollmann Wlh., Konstrukteur
8 (E) wie Nr. 4
Weißmüller Heinfried, Student
Werner Berte, We.

+ Daxlander Str. +

Vokkenaustraße

(Hagsfeld)
Stadtplan F 16

Linke Seite

+ Brückenstr. +

1 (E) Leßle Wilhelmine, Rentn.
Gress Heinz, VKfm.
Lessle Ad., Blechn. u. Install.
Schmidt Charl., Rentn.
Schmidt Irma, Frau

Nr. Linke Seite

3 (E) Schmidt Wlh., PBetrAsst.
Jelen Hans, StbSchaffn.
5 (E) *Neuapostolische Kirche in Baden, Lebrechtstr. 48
Neuapostolische Gemeinde (Kapelle)
Stickel Hdw., We.
7 (E) Heinzerling Wald., kfm.Ang. (Eheleute)
9 (E) Vollmer Ferd., Rentn.
Schwab Karl, ElMont.
11 (E) *Schwab Karl, Vokkenaustr. 9
Bauplatz
13 (E) Hecker Hch. jun., Kfm.
u. Hecker Hch. sen., Landw.
Hecker Johann, Landw.
15 (E) Kleber Hch. sen., Arbeiter
Büchel Peter, kfm.Ang.
17 (E) Reißle Ant., Magazinverw.
Meyer Hanna, Frau
Mozarski Sonja, Frau
Ratz Hugo, Monteur
19 (E) Reinschmidt Wlh., OStellwM.
Steinborn Herb., Ing.
21 (E) *Stadt Karlsruhe
Spitzhorn Emil, Hilfsmont.
Wackershauser Otto sen., Automatendreher
Wackershauser Otto jun., Gärtner
23 (E) Ziegelmaier Frieda, We.
Steffens Dr. Hans, Freiherr v., kfm.Ang.
25—29 Bauplätze
31 (E) Kraus Anton, Schreiner
33 Fällt aus
35 (E) *Stadt Karlsruhe
Albrecht Rich., Metzger
Starke Alfr., Arb.
35a (E) *Stadt Karlsruhe
Damm Eug., Lackierer
37 Bauplatz
39 (E) *Stadt Karlsruhe
Hensler Eug., Heizer
Murr Ernst, Rentn.
Reeb Ernst, Baggerführ.
Reeb Marta, We.
41 (E) Wendler Ant., städt. Arb.
Guster Stefan, Maurer
Szabo Gg., Schmied
Zundl Jos., Arbeiter
41a (E) Emich Peter sen., Rentn.
Decker Peter, Landarb.
Emich Peter jun., Schreiner
43 (E) Beiwinkler Jak., Schreiner
Schäfer Bernh., BbAsst.
Schneider Frz., MaschFormer
45 (E) Moesner Willi Maler
Kontrowatz Joh., Elektriker
Wiedwald Hrm., Rentn.
47 Fällt aus
49 (E) Sinn Frdr., Schweinezucht ⊶ 27842
Sinn Wlh., BbGehilfe
51 (E) St. Vinzentiusverein, Gärtnerei
Goldschmidt Hub., OGärtner
Sauer Gust., SchreinerM.

Volzstraße

Stadtplar J 9
Verbindungsstr. der Wichernstr. zur Weinbrennerstr.

Prof. Dr. Hermann Volz, geb. 11. 3. 1847, gest. 11. 11. 1941, war 30 Jahre Meisterlehrer an der Karlsruher Akademie. Schöpfer zahlreicher Denkmäler.

Eigentümer: Volkswohnung gGmbH., BeiertheimerAllee 1

Linke Seite

+ Wichernstr. +

1 Godelmann Heinz, Kfm.
Hartmann Hans, kfm.Ang.
Herrel Helm., Schlosser
Kölbl Frz., Lokführer
Maier Wlh., Kfm.

Nr. Linke Seite

Neumann Frz., Zuschneider ⊶ 50602
Neumeister Anni, Frau
Neumeister Stefanie, Frau
Schaller Ingeburg, Frau
Simon Rud., KrimOAsst.
Würth Max, Maler
3 Fritsch Alois, Ing.
Gräber Rolf, Autoblechner
Graffa Elisab., Frau
Gross Frz., PolBeamt.
Hüper Christoph, RegOInsp. iR.
Laumann Bruno, Former
Meinzer Luise, Frau
Merz Frdr., Rohprodukte ⊶ 51098
Meyer Karolina, We.
Müller Karl, StbSchaffner
Rabs Willi, PolKomm.
Refior Luise, We.
Teichert Ant., Kammermusiker
5 Burckhard Wrn., Schlosser
Dirrler Willi, Metzger
Gerspach Alfr., Lagerverw.
Goeckler Heinz, PolBeamt.
Griesau Gust., Ang.
Lebrecht Hdw., We.
Martinoff Olga, Gastwirtin
Martinoff Serge, Kfm.
Nerding Jak., VerwAng.
Reiniger Barb., We.
Schmidt Anna, Frau
Wissner Otto, VerwOInsp.
7 Blümle Alfons, Kranf.
Groffmann Ernst, BehAng.
Harquel Heinz, Archit.
Harquel Maria, Damenschneiderei
Huppert Anton, Schlosser
Ilsmann Marie, We.
Kämpfer Ernst, Rentn.
Knaebel Matheus, städt.Ang.
Lawall Wlh., Ang.
Leinweber Frdr., ZimmerM.
Schaubhut Hrm., Ang.
Tudyka Horst, kfm. Ang.
Ziegler Maria, We.
9 Ebert Hans-Musiker
Hemberger Arth., MaschSchlosser
Herter Karl, VerwOInsp.
Hofmann Karl, Schreiner
Julier Lothar, VerwOInsp.
Lais Mona, Stimmpädagogin ⊶ 53149
Lais Otto, Rektor
Pettkus Gg., PolBeamt. aD.
Saichow Rob., techn.Kfm.
Schwall Anna, Rentn.
Windecker Lisa, We.
11 Baumgärtner Hch., Lokf.
Bohner Karl, kfm.Ang.
Burkart Anita, VerwAng.
Gossenberger Erich, Bar-Mixer
Heym Manfr., Uhren u. Schmuckw.
Karcher Wrn., Portier
Kießling Alfred, Obst- u. Gemüsehdlg.
Kull Lydia, Frau
Ott Edm., Arb.
Schlecht Rich., Dreher
Schwamberger Frdr., MaschM.
Uhl Ingeborg, Frau
Weissenhorn Felix, Vertr.
13 Bierlein Maria, Frau
Bürger Frdr., Dipl.Ing.
Diedrich Herb., BbBeamt.
Greifenberg Paul, Nachtwächter
Hölzer Hch., PolBeamt. iR.
Kaiser Fritz, Rentn.
Leichnitz Arth., OLehrer
Magiera Martha, We.
Reiss Ant., techn.Ltr. ⊶ 51644
Seitz Frdr., Arbeiter
15 Jungmann Erw., Kfm.
Klosa Frdr., TextilKfm.
Lauterbach Emma, We.
Licht Osk., Kraftf.
Lieb Willi, Buchh.
Maisch Stef., Küfer
Meisel, Frz., VerwOInsp.

Nr. Linke Seite

Notheis Frdr., Kraftf.
Schultheiss Eugen, Härter
Schwarz Erich, Ing.
Siklinski Pelagie, We.
Ullrich Eugen, RbAmtm. iR.
17 Blust Wlt., PolBeamter
Braun Siegfr., PolBeamter
Dittrich Berta, We.
Gensch Herb., kfm.Ang.
Götz Arth., StbSchaffn.
Harant Franz, BbGeh.
Harant Wenzel, Heizer
Jüngling Alfr., Ang.
Kern Wilhelmine, We.
Klein Herb., Bürovorst.
Nikodem Wlh., HdlsVertr. ⊶ 52040
Seiler Wlh., GmbH., Papiergroßhdlg. ⊶ 52040
Werner Kurt, Verwlnsp.
19 Bernzott Mich., OLokf. iR.
Bischoff Helm., VerwOInsp.
Czygan Bernh., Ing
Duffner Hrm., kfm.Ang.
Habel Franziska, PlastikwHerst. ⊶ 53145
Habel Hch., HdlsVertr.
Kammerlander Hrm., Vorarb.
Kohle Wlh., RegOInsp.
Kohlberg Emma, Rentn.
Kolberg Wlt., Pianist
Nöltner Ldw., Buchh.
Spangler Eugen, RevAmtm.
Thomas Ernst, Weinhdlr.
21 Alldinger Helm., Schlosser
Eisele Wlh., Mech.
Flick Franz, Geschf.
Girod Gg., Musiker
Klöhn Rich., Kfm.
Linder Erna, Stenotypistin
Maier Hugo, Kfm.
Nadenau Osk. jun., Vertr. ⊶ 53455
Nees Hans, Mechan.
Perschmann Kurt, Monteur
Schäfer Frdr., RbOSekr. iR.
Streibel Wlt., Kraftf.
Walzog Maria, We.
23 Friebel Maria, We.
Gäckle Hugo, MaschSchlosser
Just Elsa, We.
Knapp Otto, Buchh.
Koch Anna, We.
Reitze Heinz, Buchbinder
Rudolph Erika, Frau
Schaller Kurt, SchlosserM.
Scheurer Elfr., We.
Siebert Ernst, Schreiner
Stork Albert, Kfm.
Zepp Karl, Mech.
25 Bühler Franziska, We.
Habich Willi, BbBetriebsw.
Jaitner Ferd., Vertr.
Landhäußer Otto, RegRat
Lang Anna, We.
Mayer Egon, VerwAng.
Schäfer Herb., OStlnsp.
Schages Heinz, HdlsVertr. ⊶ 53786
Schorpp Heinz, MaschbauM.
Vosseler Rob., HausM.
Weber Kurt, StbSchaffn.
27 Dotzauer Alfr., Amtsvoilzieh.
Gimpel Franz, Arbeiter
Heinze Emilie, We.
Müller Hans, Mech.
Paul Jos., VAng.
Pister Wlh., Triebwagf.
Raupp Rosa, Frau
Reiss Gg., kfm.Ang.
Schwedes Otto, Schriftsetzer
Vogler Frdr., kfm.AbtLtr.
Weinem Cäcilia, Frau
Wetterauer Karl, Schlosser
29 Hilsemer Klaus, VerwOInsp.
Krämer Klara, We.
Lamprecht Wlh., VerwOInsp.
Limbach Jos., Schreiner
Limbach Katharina, We.
Müller Joh., Kraftf.
Oziemek Amalie, We.
Polzer Frz., Schreiner
Polzer Joh., Maurer
Rembert Fritz, Kfm.
Rosner Karl, kfm.Ang.
Stöber Horst, Verwlnsp.
Sturm Oskar, Zugschaffn.

Wilhelm Müller General-Vertretungen
BÜRO-EINRICHTUNGEN
Karlstraße 34 Fernruf 27080
Büromaschinen

BLB BADISCHE LANDESBIBLIOTHEK
Baden-Württemberg

FERNSCHREIB-NR. 0782/670
ANNONCEN-EXPEDITION
KRAIS
WERBEGES. M. B. H
KARLSRUHE · WALDSTR. 30
TELEFON ✱ 23544
vermittelt eilige Trauernachrichten, Personalanzeigen von Behörden, Firmen und Privat zu Verlagspreisen an alle Zeitungen des In- u. Auslandes.

Nr. Linke Seite

31 Anselm Heinz, Polsterer
Eitel Helm., RegInsp.
Fleck Waldemar, VInsp.
Geier Alb., Opernsänger
Hanke Kurt, Kfm.
Lux Marie, We.
Muckle Edith, OSekrn. iR.
Muckle Gertr., Rentn.
Müller Clara, Frau
Mundt Rudi, BbBeamt.
Rose Klaus, BbInsp.
Unruh Paul, FinOInsp. iR.
Wagner Else, Frau

33 Bonnet Else, Frau
Ebel Greta, We.
Gramlich Wlt., VerwAng.
Gruschwitz Ernst, MechM.
Hablin Frz., Ang.
Heiß Wrn., techn. Kfm.
Lasch Ldw., FärberM.
Martin Wlt., MaschSchlosser
Rügamer Isabella, We.
Schneider Karl, El.Mont.

35 Auerswald Rud., Ing.
Bierlein Hans, Lokheizer
⊶ 50759
Bräutigam Paul, Bauing.
Heinkele Olga, Frau
⊶ 50742
Laule Reinh., techn.RegAng.
Leuprecht Otto, MaschSchloss
⊶ 50885
Nüsken Helm., Vertr.
Singer Hrm., Werbefachmann
⊶ 51335
Sohler Ldw., PolSekr.
Stammler Gg., PolBeamt.
Trimborn Gottfr., Ing.

37 Balogh Jos., Maurer
Bellmann Jos., SparkAng.
Birnbaum Gottfr., Rentn.
Geßwein Willi, FeinmechM.
⊶ 50817
Häfele Helm., FriseurM.
Kenk Th., Weinvertr. ⊶ 50012
Krebs Wrn., StbWagf.
Kuhfeld Rolf, kfm.Ang.
Noll Otto, kfm.Ang.
Pfeifer Willi, kfm.Ang.
Seutemann Frieda, We.

39 Beisel Kath., We.
Cservenyi Joh., Maurer
Erben Frz., BetrInh.
Greiner Rud., OLehrer
Hirschi Karl, VerwInsp.
Jung Ernst, Rentner
Jung Hdw., VerwAng.
Kleppich Paulie, We.
Kohrink Rob., Rentn.
Michalak Marian, Wirtschaftler
Nagel Hch., VerwAng.
Pawlitschko Ther., We.
Polensky Hch., RevHauptm. d. Schupo iR. ⊶ 53733
Throm Alois, Zimmervermittlg. ⊶ 53478
Zilly Ilse, FilLtrn.
Zimmermann Auguste, We.

41 Breitlow Curt, Hauptm. d. Schupo aD.
Budwach Kurt, Ang.
Dartsch Adolf, Kfm.
Glutsch Christine, KrkSchwest.
Haacke Anna, We.
Hecker Maria, Frau
Heinze Hellmuth, Verlagsang
Helmholz Erwin, HdlsVertr.
Maixner Jos., techn.Kfm.
Obert Hrm., jun., BehAng.
Streile Gunda, VerwAng.

43 Benemann Wlh., kfm.Ang.
⊶ 50200
Frey Kurt, Pol.Insp. ⊶ 52009
Hirschberger Karl, BkOInsp.
Höckel Elise, We.
Köhler Wrn, BehAng.
Kusin Johann, Dipl.Ing.
Müller Fritz, Maler
Riedner P. L., Beigeordn. aD.
Roth Hch, Kraftf.
Schäuble Annemarie, Frau
Semmler Maria, We.

45 Altfuldisch Ruth, Frau
Baudach Willi, Lokheizer
Bellinghausen Hch., Drahtweb.

Nr. Linke Seite

Berckmüller Karl, Vertr.
⊶ 52895
Faas Werner, Arbeiter
Faas Wlh., Kfm.
Gernet Frieda, We.
Kaufmann Emil, Ang.
Küntzlin Irene, Frau
Richter Joh., Arb.
Riggardt Emma, Frau
Stiewing Ida, We.
Wachter Frz., PAng.
Weingärtner Karl Monteur

47 Bente Marg., Frau
Bente Wlt., HdlsVertr.
Breckenfelder Carl-Heinz, DiplChem.
Ehret Frz., SchaltM.
Gabriel Alois, Elektr.
Gruhler Max, StbWagf.
Keller Frz., VerwInsp.
Kempf Amalie, We.
Kießling Alfr., Kfm.
Kießling Günther, kfm. Ang.
Niklaus Helm., Kraftf.
Pahl Wlt., Dipl.Ing.
Schacherl Jutta, Frau

49 Czak Alfr., KfzMech.
Detscher Eug., Dipl.Volksw.
Illert Willy, Geschf.
Krämer Johann, Rentn.
Kull Alfr., Schlosser
Nöske Karl-Heinz, BkKfm.
Reif Gust., Tankwart
Roller Elisab., We.
Ruthinger Erna, We.
Wagner Alfr., Buchh.
Worlitschek Karl jun., Buchh.

+ Weinbrennerstr. +

Rechte Seite

+ Wichernstr. +

2 Aimer Mart., Dipl.Ing.
⊶ 51414
Dörfler Wrn., Ing.
Donath Dr. Ingeb., pr. Ärztin
Faas Wlh., Milchgesch.
Flygare Dr. Horst, Chemiker
⊶ 52131
Gleich Xaver, Bäckerei (Fil.)
Heym Manfr., UhrmacherM.
Leibrecht Otto, Fußbodenbeläge ⊶ 51809
Nerger Karl, BackwVerkauf
Paasch Charl., Textilwaren
⊶ 51178
Rogge Hans-Jürgen, Dipl.Ing.
Schilling Johs., Ang.
Schmitt Mathilde, Frau
Schradi Osw., Drogerie
⊶ 51854
Spies Hch., Metzgerei (Fil.)
⊶ 53394
Springmann Erich, Gastwirt

4 Bareuther Marg., We.
Bernart Hel., We.
Böhler Fritz, VerwAng.
Deubel Helm., Kraftf.
Grunau Alfr., Laborant
Kilka Gg., techn.Ang.
Köhler Wald., JustAng.
Löffler Erw., PolBeamt.
Martin Hch., VerwSekr. iR.
Nöll Egon, Drogist
Pisenick Wlh., Elektr.
Reimold Hans, WerkM.
Röhner Gerh., Strumpfwirker
Rösner Gg., VerwInsp.
Rupp Ed., Vertretung ⊶ 52274
Schmitt Arth., Vertr.

6 Brinnel Hrm., BehAng.
Cuntz Karl, Schlosser
Dold Wlt., Blechn. u. Install.
Dressler Anna, We.
Fessler Hrm., Inst.
Gerstner Thomas, Maurer
Gronau Herb., Tankwart
Heudorf Otto, Ing.
Koch Gerh., Musiker
Leicht Erw., PolBeamt.
Reinhold Hans, Maler
Scheerer Rud., kfmAng.
Schmieder Egon, PolBeamt.
Stadler Frz., Student
Ulbricht Frz., Archit. ⊶ 51469
Zalewski Jan, Wachmann

Nr. Rechte Seite

8 Dafferner Arth., MagArb.
Franzke Erich, PolBeamt.
Günther Joh., Rentner
Kapferer Magdalena, Frau
Koch Karl, Schlosser
Münch Elise, We.
Polz Gerh., PolBeamt.
Rühl Hch., techAng.
Rug Wrn., StbWagf.
Schelling Wlt., techn.Zeichner
Schmuck Joach., Konditor
Schöchle Wlh., Kraftf.
Smandzik Ernst, Lagerist
Stecker Gertr., Frau
Zülow Kurt v., zahntechn.Labor ⊶ 52142
Zülow Marg. v., We.

+ Weinbrennerstr. +

Vorderstraße

(Daxlanden)
Stadtplan J 6
Beginnt an der Ankerstr., zieht zuerst westlich und dann im Bogen südlich zur Querstr.

Linke Seite

+ Ankerstr. +

1 (E) Weber Kath., We., Mineralwasserfabrikation ⊶ 50731
Albrecht Richard, Priv.
Hänchen Charl., Frau
Weber Rob., Kfm. ⊶ 50731

3 (E) Gruber Frdr., FrisM. u. *Bausch Paula, Australien
Gebeßler Jul., Kraftfahrer
Hafner Rosine, We.

+ Federbachstr. +

5 (E) Moos Lor., Landw. ⊶ 52250
Pferrer Rich., Landwirt
Stein Werner, Schreiner

7 (E) Vogel Alfred, MaschEinrichter
Vogel Luise, We.

9 (E) Müller Luise, We.
Moos Erich, Mechaniker
Moos Val., Gärtn.

11 (E) Linder Karl Fritz, Elektr.
Linder Wolfg., Dachdecker

13 (E) Weick Lina, We.
Renner Melanie, Frau
Snarely Irmgard, Frau

+ Pfarrstr. +

15 (E) Maisch Ldw., Eisenhobler
Füg Wlt., kfm.Ang.

17 (E) Weiser Otto, techn.BbOSekr.
Licht Reinh., Lokf.

19 (E) Bertsch Wlh., Schrifts. aD.
Pflüger Alma, Frau

21 (E) Schindele Leop., Kraftf.
Frey Wlt., MaschSchlosser
Klein Helm., städt.Arb.
Metze Wolfg., Verkäufer

23 (E) Rastetter Hrm., ORangM. iR.
Semmelmann Berta, Frau
Vetter Wrn., Arbeiter

23a (E) Heitz Ant., Pens.
Heitz Helm., VerwInsp.

25 (E) Marquart Karl, Kohlengesch. ⊶ 50089
Marquart Anneliese, Frau
Wirsching Wrn., Kunstmaler u. Graph.

27 (E) Licht Karl, Lagerverw.
Bertsch Edgar, Arbeiter
Licht Rosa, LebensmGesch.

+ Pfalzstr. +

29 (E) Bohner Aug., Rentner
Bohner Alfred, Arbeiter
Kühn Emilie, We.

31 (E) Dannenmaier Hieronimus, PlatzM. u. andere
Dannenmaier Rud., Waldarb.

Nr. Linke Seite

33 (E) *Brunner u. Gen. Zerstört

35 (E) Waltenberger Rosa, We.
Merly Rolf, El.Install.
Waltenberger Johs., Rentner
Waltenberger Leo, Arb.

37 (E) Ripp Peter, Schiffsführer
Stumpf Rich., Maurer

39 (E) Bertsch Frdr., Rentn.
Räpple Alfr., Kfm.

41 (E) Dannenmaier Maria, We.

43 (E) Kober Wlh., Pens.
Moos Anna, Frau
Paesler Heinz, Monteur

45 (E) Kohlmann Philom., We.
Haidt Hch., Pförtner
Kohlmann Helm., Blechn. u. Install.
Perino Gust., Maurer

47 (E) Moos Otto, Dreher
Rieger Ad., Blechner
Schlager Anna, We.

+ Hahnenstr. +

49 (E) Rastetter Hedwig, We.

51 (E) Hertrich Aug., Rentner
Bover Aug., SchreinM.
Hess Frdr., Blechnerei (Werkst.)
Rastetter Hrm., Säger

53 (E) Weber Osk., Kfm.
Weber Anna, We.

55 (E) * Friedrich Hrm., Erben
Friedrich Hilda, Bäckerei u. LebensmGesch.
Hinterhaus
Kutterer Magd., We.
Matt Karl, Kraftfahrer
Speck Aug., Rentn.

57 (E) Blank Bernh., Landw.
Landw. Ein- u. VerkGen. eGmbH.

59 (E) *Blank Gregor, Erben
Unbewohnt

61 (E) Haidt Otto, Exped.
Moos Aug., Dachd.

63 (E) Kornmann Berth., Rentn.
Langer Wlt., KfzHandw.
Rastetter Ldw., Maurer

65 (E) Beck Anna, We.
Beck Kurt, Schuhmacherei

67 (E) Weber Ldw., Rentn.
Ruf Wlt., Dreher

69 (E) *Bertsche Wend., Erben
Ruf Emil, Arb. (Hvw.)

71 (E) *Ganz Albert, Oberfeldstr. 14
Im Aufbau

73 (E) *Kunz Leonh., Lehrer
Zerstört

75 (E) Ganz Alb., Dachdeckergesch. ⊶ 52481
Klingler Rob. jun., Dachdecker
Kornmann Maria, We.

77 (E) Moos Gust., städt. Arbeiter iR.
Kauter Ottmar, Redakteur ⊶ 51834
Schwall Maria, Arb.

+ Inselstr. +

Rechte Seite

+ Südhafenstr. +

2 Fällt aus

4 (E) Offenhäußer Aug., Produktionsleiter

6 (E) Gabler Frdr., Hafenarb.
Kutterer Kath., We.
Schäfer Frz., Retuscheur

8 (E) *Schwall Gust., Kriegsstr. 75
Haidt Hrm., Rentn.
Kober Frdr., Maschinist (Hvw.)

10 (E) Klein Gust., Bäcker
Hötzel Andr., MetzgerM.

12 Fällt aus

14 (E) Kutterer Elise, We. ⊶ 52048
Rastetter Helm., VerwAng.

VOLKSBANK KARLSRUHE
1858 1958
e. G. m. b. H.
Hauptgeschäft: Marktplatz, Ruf ✱ 26991 - Zweigstellen in: Khe.-Knielingen, Lauterburger Str. 2, Ruf 53070, Khe.-Mühlburg, Rheinstr. 42, Ruf 51838

BLB BADISCHE LANDESBIBLIOTHEK
Baden-Württemberg

Die gute HAID & NEU Nähmaschine
SEIT 1860

Nr. Rechte Seite

16 (E) *Müller Herb., Gärtner
Gallus Wrn., El.Ing.
Müller Berta, Mietwaschküche
Treutle Hilda, We.

18—40 Fallen aus
42 (E) Weber Herm. Kraftf.
44—50 Fallen aus
52 (E) *Beller Josefine, We. Zerstört
54 (E) *Stadt Karlsruhe
56 Fällt aus
58 (E) Stroh Hrm., RegInsp.
Stroh Elfr., Frau, Lehrn.

+ Ölgartenweg +

60 (E) Höll Emil, SchlosserM.
Höll Günter, kfm.Ang.
62 (E) Kühn Th., Blechn. u. Install.
Burkhardt Max, Ang.
Kühn Rosa, We.
64 (E) Moos Magd., We.
Moos Hrm., Schlosser
66 (E) Schwall Wlh. sen., Rentn.
Schwall Wlh. jun., Schuhmacherei
68 (E) *Rihm Rich., BbZugf. Werderstr. 80 u. andere
Höll Kurt, Gerüstbauer
Kaufmann Hch., Arb.
Waltenberger Anna, We.
68a (E) Machauer Alfred, Pflaster- u. StraßenbauGesch. ⊶ 51502
Schwindt Rich., Schiffer
70 (E) Pflüger Eug., städt.Vorarb.

+ Burgaustr. +

72 (E) Rastatter Jos., Hafenarb.
Rastetter Kurt, Schlosser
74 (E) Weick Emil, Rentn.
Höll Rosa, We.
Kornmann Karl, Gärtner
Kuntz Frdr., Kraftfahrer
Pfirrmann Waldemar, MaschSchlosser
Speck Alwin, UmschlArb.
Weick Emil, Schreiner
Wurzer Artur, Arbeiter
76 (E) Licht Alb., Vorarb.
Lösch Emma, Frau
78 (E) Pferrer Eug., Rangierer
Langpeter Erich, kfm.Ang.

+ Lilienstr. +

Vorholzstraße

Stadtplan K 10, 11

Beginnt an der Beiertheimer Allee bei Nr. 24 und zieht westlich bis zur Ebertstr. Christoph Vorholz, Bäckermeister u. Karlsruher Mundartdichter, geb. 1801, gest. 1865. Erinnerungstafel an seinem Sterbehaus, Ritterstr. 26

Linke Seite

+ Beiertheimer Allee +

1 (E) Scholz Otto, Küchenchef iR. ⊶ 20813
Blanke Erwin, MaschIng.
Bauckhage Erich, Kfm. ⊶ 22984
Demmler Peter, Architekt
Hirsch Wolfg., Archit.
Kist Karl, Restaurateur
Mahler Hildeg., Lehrküchenltrn.
Mayer Wlh., Kammermusiker
Nitsche Elisab., We.
Ratzel Hch., BetrLtr.
Reichert Rich., Ing.
Steinberger Toni, Bühnenbildner
Zimmermann Angela, Frau
3 (E) *Printz Fr., We. (Garten)
5 (E) *Kohler-Geiger Dr. Frau, Freiburg, Silberbachstr. 7
Büttner Alex., Journalist ⊶ 22442
Clahsen Mathilde, Frau

Nr. Linke Seite

Hartmann Anni, Ang.
Hormuth Gertr., We.
Lutz Friederike, We.
Nagel Stef., Filmtechn. u. VertrLtr. ⊶ 28803 (Hvw.)
Vollmer Egbert, Lehrer ⊶ 20045
Weiß Erw., HdlsVertr.
Wiener Elsa, We.
7 (E) Eisenlohr Ad., Prof. iR., berat. Ing. ⊶ 25263 (Frau)
Arnoldt Irene, Priv.
Becker Leop., städt. Vorarbeiter
Corcilius Joh., Lagerist
Eisenlohr Ruth, Rechtsanw. ⊶ 26242
Eisenlohr Dr. Wolfg., Rechtsanw. ⊶ 26242
Fröhlich Hrm., Bauführer
Fröhlich Lina, Ang.
Karlsruher Automobil-Club im ADAC, Geschst.
Saitel Rud., Schriftsteller
Steche Karoline, We.
9 (E) *Donecker Emilie, We. Zerstört
11 (E) *Gruber Eugen, Oberfeldstr. 13
AEG-Zentralverwaltung Bahnbaubüro Karlsruhe ⊶ 21362
Bächle Doris, We.
Brehm Marg., Modistin
Burkhardt Hugo, Verkaufsltr.
Delorme Susanne, Ang.
Delzeit Frz., Architekt
Göckler Leni, KrkSchwester
Götz Wrn., Teilhaber
Grombacher Wlh., Ing.
Haas Rud., Ing.
Hetz Luise, Ang.
Ihle Johanna, We.
Pfeffer & Fieser, Radiohaus Südwest ⊶ 26560
Pfannkuch & Co., (Fil.) ⊶ 51921
Reihs Kurt, BbSekr.
Schirrich Ldw., Bauing.
Späh Paul, Bauing.
Teubner Gg., Ing.

+ Karlstr. +

13 (E) *Mayer Clara, Erben (Hvw.: Alfr. Kastner, Huttenstr. 29)
Blum Helm., OLokf.
Eitner Else, We.
Karcher Otto, BbOInsp. iR.
Karlsruher Familienkrankenkasse ⊶ 20839
Kötzle Rolf, RegOInsp.
Kost Anna, PAsstn.
Lauche Karl-Heinz, Ang.
Lechleiter Frdr., RegOInsp. i.R.
Mayer Clara, Frau ⊶ 23107
National. KrankenversVerein, Bezirksdirektion Karlsruhe (Büro) ⊶ 20839
Petersen Liesbeth, We.
Schmitt Sofie, PAsst. aD.
Socher Frieda, We.
Spitzfaden Theob., KarosseriebauM. iR.
Vogel Emil, RegBauinsp. aD.
Weber Berta, We.
Zolk Hrm., Buchhändler
15 (E) Kraus Aug., Baugesch. ⊶ 27857
Kapl Jos., BezDir. ⊶ 24988
Kraus Willi, Techn.
Löhle Karl, HLehr. iR.
Roth Frdr., techn.BbOSekr.
Scholl Viktor, Ing. ⊶ 23459
17 (E) *Markstahler Karl, Erben (Hvw.: Gertr. Barth, Südendstr. 2)
Schmidt O. E., Betonwerk ⊶ 24661 (Büro)
Schneider Paula, We.
Schober Bruno, Rentn.
Schober Elisab., DSchneiderei
Silber Hrm., OStudDir.
Silber Wlh., StudAss.

Nr. Linke Seite

19 (E) *Arzt Gg., Grötzingen, Ringelbergstr. 19
Arzt Gg.-Wlh., Zivil- u. Uniform-Maßschneiderei ⊶ 24217
Arzt Jörg, GeschInh. ⊶ 24217 (Hvw.)
Behrendt Charl., We.
Behrendt Hans, Helf. i. Steuers. ⊶ 25788
Bleines Dr. Wlt., Dipl.Ing. u. Dozent a. d. TH. ⊶ 26677
Lortz-Plakat, Werbeatelier ⊶ 20840
Mohr Karl, Geschf.
Nöltner Maria, Kontoristin
Nolden Wlh., techn.BetrLtr.
Trapp Frz., OLokf. iR.
Weber Erika, Bürovorst.
Wegner Rob., HdlsVertr., ⊶ 28153

Hinterhaus

Andrä & Co., Wirknadelfourenherst. ⊶ 27907
Arzt Gg. Wlh., Uniformfabrik ⊶ 24217

21 (E) Graf Anna, Priv. ⊶ 23498 (Gartenhaus)
Betzler Paul, SchlosserM.
Haake Wlt., Amtsgerichtsrat
Juhart Dr. Alfred, VerwRat
Keller Gerh., Prok.,
Kohlmüller Beta, We.
Pape Rud., Betriebsprüfer
Schulze Else, We.
Zerfowski Eberh., GerAssess.
Ziegler Karl, techn. Ing.

23 (E) Stolp Emma, Frau ⊶ 22441
Böhme Ella, We.
Grob Eva, We.
Rohrbacher Dr. Hans, RegLandwRat
Stolp Dr. Paul, GeschInh. iR. ⊶ 22441
Weber Prof. Dr. Moritz, Facharzt f. Hals-, Nasen- u. Ohrenleiden u. Chefarzt ⊶ 22594
Zaiß Irene, Bevollm.
Zaiß Mina, We.

25 (E) *Betschwar Emma u. a. Wohnhaus zerstört
Lautenschläger Rob., ArchitBüro ⊶ 25747
Nagel Stefan, Filmtheaterbedarf ⊶ 28803
Nagel Wlh. oHG., Inh.: Ernst u. Otto Fischer, Elektro- u. Rundfunkgroßhdlg. ⊶ 26995
Velte Otto, Inh.: Kurt Stieler, TabakwGroßhdlg. ⊶ 25155

27 (E) *Heilmann Ldw., Bahnhofstr. 6
Heilmann L., Garagenbetr.
Knösel Bruno, RegInsp.
Luipold Wlh., Prokurist
Meckel Hrm., El.Ing.
Minet Heinz, kfm.Ang.
Schenk Elfr., We.
Schneckenburger Alfons, BbRat
Schumann Gerald, Dipl.Ing.
Seitz Frieda, We.
Stegmaier Jos., HdlsVertr. ⊶ 22402

29 (E) wie Nr. 27 (Bauplatz)

31 (E) *Martin Alb., Kaiserallee 117
Czaker Joh., kfm. Ang.
Edler Ewald, Beamter
Goertz Erich, AbtLtr.
Göttel Aug., VAng.
Ortwich Jak., PolM. iR.
Pelikan Ernst, Schriftsetzer
Sablik-Jola Jos., Kfm.
Vanselow Aug., PAsst
Vanselow Ida, We.
Wiesner Fritz, PAsst.
Wiesner Karl, Pensionär
Wulf Elise, Frau
Zerulla Johanna, We.

Nr. Linke Seite

33 (E) *Kundel, Bauges. bürgerl. Rechts
Bosch Inge, PSekrn.
Gaida Klara, We.
Karle Claire, Frau
Krause Fried., We.
Krause Gerh., Bauschlosser
Kühn Maria, PSekrn.
Mangaß Luise, OPSekrn.
Marschalek Karl, Rektor aD.
Reich Hel., We.
Reiss Gertrud, We.
Reinbold Günter, Bauing.
Schneider Martin, Mechan.
Schwab Lina, RegSekrn.
Schwenda Hans, Expedient
Sieke Heinz, Ing.
Wurst Maria, We.
35—37 Fallen aus

+ Hirschstr. +

+ Boeckhstr. +

39 (E) *Kordeuter Jaques Erben, Mülhausen, Rue Koechlin 13
Berger Gust., Gütertransp. ⊶ 20843
Dietrich Adam, Friseurgesch. ⊶ 27738
Hummel Gertr., Buchhn.
Meerwarth Pauline, We.
Schäfer Gg., Dir. ⊶ 24837 (Hvw.)
Schaible Luise, Buchh.
Urnau Matth., OStInsp. iR. ⊶ 25731
Wetzel Barbara, We.
41 (E) Herrmann Berta, We
Glasstetter Helm., RegOSekr
Miltner Lydia, We.
Rieb Martina, Schneiderin
Rumbach Alois, Geschf. ⊶ 22101
Zimmermann Osk., Rentn.
43 (E) wie Nr. 45
Alber Gust., KüchenM.
Esswein Anna, We.
Geißler Rud., Bücherrev. ⊶ 23632
Kucka Helm., Bauing.
Siegrist Wlfg., RundfMech.
Waltershausen Margar. v., We.
45 (E) Rieger Lisette, We.
Durban Berta, We.
Erb Christof, Dipl.Ing.
Reck Hans, Bauing.
Reichardt Renate, Lehrn.
Schroeder Ad., techn.BbSekr.
Schulz Bertha, We.
Thumulka Gretel, Frau
Urlacher Franziska, Frau
Wegmann Karl, BkOBuchh.
47 (E) Ev. Kirchengemeinde (Hvw.: Karl Stupp, Pfarrer, Vorholzstr. 2 ⊶ 24189
Evang. Matthäus-Kirche
Evang. Kindergarten
49/53 Unbebaut

+ Brauerstr. +

55 (E) *Stadt Karlsruhe
Bau-Innung Khe. ⊶ 22807
Lehrwerkstätte für das Maurerhandwerk
Lehrwerkstätte für das Platten- u. Fließenlegerhandwerk
Münzner Hugo, Abbruchuntern. ⊶ 31713
57/59 I.W.K., Lagerpl.

+ Lorenzstr. +

61/73 Unbebaut
75 (E) Mehl Max, Maurer

Rechte Seite

+ Beiertheimer Allee +

2 (E) *Schrempp Karl, Erben, Karlstr. 65
Bleininger Rud., Archit.
Brucker Ad., HdlsVertr. ⊶ 22869
Heiland Karl, RegVermRef.

Alles gleich in einer Linie:
Neff-Herd, Kühlschrank, Waschmaschine
„Neff-Komplett von A bis Z"

BLB BADISCHE LANDESBIBLIOTHEK
Baden-Württemberg

MONINGER BIER
anerkannt hervorragend

Nr. Rechte Seite

Pfarramt der Matthäuspfarrei ⊶ 24189
Rausch Hch. jun., Holzkfm. ⊶ 23477
Rausch Hch. sen., Priv. ⊶ 23477
Schlebach Henriette, BehAng.
Stupp Karl, ev. Pfarrer ⊶ 24189
Hinterhaus
Rausch Chr. & Co., Holzhandlung ⊶ 23477

4 (E) Bretzel Jos., Dipl.Ing., Archit. ⊶ 26553
Blenk Fritz, VerkLtr.
Emrich Marta, We.
Fischer Günth., Archit.
Göpper Gg., PInsp. aD.
Kahl Karl, VMathematiker aD.
Krieg Kurt, Dipl.Ing., StudAssess.
Maier Frdr., VInsp.
Mehrlein Olga, We.
Schneider Wolfg., VKfm.
Trautwein Willi, VKfm.
Woehlert Gg., technKfm.

6 (E) Fluhr Josef, Kfm.
Frank Dr. Charlotte, Kinderärztin
Göckel Karl, ElMont.
Katz Dr. Paul, kfm.Dir.
Martini Hch., Werkf.
Metz Jakob, Baugesch.
Schilling Rolf FriseurM.
Stich Wrn., Helfer in Steuersachen ⊶ 21465
Tamm Otto, Rechtsanw.

8 (E) *Mieter- u. Bauverein, EttlingerStr. 3 (Hvw.: Hrm. Kleinert Hirschstr. 121)
Bayer Frdr., OPAmtm. ⊶ 22277
Betz Jak., RegAmtm. iR.
Dörrwächter Eug., OStudRat ⊶ 27221
Ficht Marie, We.
Freiseis Emilie, We.
Freiseis Reinh., MaschIng.
Probst Annemarie, We.
Rund Jos., OLokf. iR.
Runtsch Anna, We.
Schmittlein Otto, Fachvorst. iR.
Schuler Dr. Rolf, Arzt
Schuler Willi, ZweigstLtr.

10 (E) u. Hvw.: wie Nr. 8
Bachmann Dr. Hans, LGRat
Birnbach Wrn., Bundesrichter ⊶ 25264
Dotterweich Dr. Wlh., Bundesrichter ⊶ 28236
Gelhaar Dr. Wolfg., Bundesrichter ⊶ 27505
Goerner Elisab., Frau
Herlan Wlh., Bundesanwalt ⊶ 27535
Koeniger Dr. Hans, Bundesrichter aD. ⊶ 26214
Koltermann Richard, Rentner
Kuhn Dr. Georg, Bundesrichter ⊶ 26354
Kuhn Margar., We.
Spreng Dr. Karl, Bundesrichter

12 (E) *Augenstein Ernst, Kesslerstr. 11 (Hvw.: Frdr. Schaufelberger, MannheimerStr. 96)
Gamer Alb., Verwlnsp.
Helfer Anneliese, Musiklehrn.
Helfer Gg., Maler
Jung Karl, Beamter
Richey Albert, Bauing.
Rogowsky Luise, Rentn.
Veit Jos., PInsp. iR.
Volz Otto sen., Rentner
Wittlinger Alfr., Blechner- u. InstallM.
Xander Christine, We.
Hinterhaus
Alberts Rud., Versandkfm.
Fäßler Alb., KrimBeamt.

Nr. Rechte Seite

Groschwitz Gisela, Frau
Hunn Robert, Autolackierer
Kiener Hans, BkAng.
Klein Jos., Rentn.
Speck Emil, MechM.
Wilhelm Wlt., Arbeiter

14 (E) *Ubbelohde Dr. Leo, Prof., Kaiserstr. 241a
Astor Karl, Bibliothekar
Bechtold Emma, Rentn.
Beisel Hch., RbOInsp. iR.
Bock Wrn., BbAsst.
Döring Oskar, BkOSekr. aD.
Heer Helen, Priv.
Langenbach Hilde, BehAng.
Lenz Gertrud, We.
Probst Erwin, ElektroM.
Richter Rob., kfm.Ang.
Steinbach Elise, We.
Strecker Pauline, PAsstn. aD
Zimmermann Anna, Schneiderin

+ Karlstr. +

16/18 Fallen aus

20 (E) *Donecker Emilie, We., Ebertstr. 10
Frank Fritz, Ang.
Goehrke F. W., IndKfm., Fußbodenschleifbetr. ⊶ 28245
Hahn Tekla, VersAng.
Hanser Sophie, We.
Kraus Fanny, We.
Kraus Rud., DiplPhysiker
Rumpel Wrn., Hauptmann
Wambsganß Hans, Spediteur
Wolfensperger Jos., FriseurM.
Wurster Alfred, VAng.
Zimmermann Kurt, Revisor

22 (E) *Lucas Dr. Kurt, Eisenach, Frauenberg 9 (Hvw.: Gust. Maier, Schnetzlerstr. 12)
Augst Dr. Osw., RechtsanwBüro ⊶ 24716
Bosserhoff Hans, HBuchhalter
Meier Ther., We.
Rausch Berta, Schneiderin
Tuttas Kurt, Holzgroßhdlg. ⊶ 24871
Voegele Hrm., Kfm.
Winter Wlh., BkAng.

24 (E) wie Nr. 26
Heß Rud., Stadtamtmann aD.
Heinrich Willi, Schriftsteller
Kägebein Dr. P., Facharzt (Wohn.)
Kirstätter Alfr., jun., Buchdruckerei ⊶ 28215
Leopold Dr. Hans Joach., Zahnarzt ⊶ 50439
Maier-Pfau Paul, Zeichenlehr.
Poppe Rud., Ang.
Stocker Clara, We. ⊶ 26489
Stocker Herb., Dipl.Ing. ⊶ 26489
Hinterhaus
Badenia Dental-Industrie Dr. Hutt & Co. ⊶ 22881

26 (E) Hutt Dr. Jos., Privat ⊶ 22881
Burkhart Jos., Schlosser
Handloser Karola, Frau
Kloos Joh., ElMonteur
Reiss Dr. Gerh., Kinderarzt ⊶ 23267
Sattler Wilhelmina, We.
Schüßler Josefine, We. ⊶ 21703
Seltsam Elfr., Frau
Wörner Erich, Dipl.Ing. Patent- u. IngBüro ⊶ 52741

28 (E) *Abel Hch., Hagenbach (Pfalz) (Hvw.: F. H. Stoll oHG., Kaiserstr. 158)
Baumann Kath., We.
Beckmann Frieda, Frau
Bernards Ella, We. ⊶ 24161
Bernards Ursula, We.
Farrenkopf Rob., BehAng.
Fischer Otto, Rundfunk- u. Elektrogroßhdlr. ⊶ 26985

Nr. Rechte Seite

Hankel Martha, Priv.
Hoffmann Frieda, We. ⊶ 23807
Riedinger Hrm., OBaurat ⊶ 24478
Weber Wrn., BkAng.

30 (E) wie Nr. 32
Brinkmann Ed., kfm.Ang.
Brügge Paul, Verlagsbuchhlr.
Eschenbacher Dr Frz, Oberbahnarzt
Gräfenhahn Nik., VerwAng.
Nies Rud., Vertr. ⊶ 25858
Remus Paul, Ing.
Wiesner Gertr., VerwAng.
Willhauck Alois, BkBeamter

32 (E) Amolsch Willy, Zimmergesch. ⊶ 24162
Brügge Paul, Verlagsbuchhdlr.
Cornelius Kurt, VerwAng.
Fiebig Käth., We.
Lang Adam, TelInsp.
Ley Dr. Josef, Dipl.Ing. ⊶ 24539
Remmler Marie, Frau
Waltz Kurt, kfm.Ang.

34 (E) *Schaier Johanna BeiertheimerAllee 13
Billard Fritz, BkBevollm.
Dürr Sofie, Frau
Fecht Helene, We. ⊶ 23602
Maier Wlh., VerwDir. iR.
Siebert Anna, We. ⊶ 23485
Singer Anton, Kaufmann, BetrInhaber ⊶ 23706

36 (E) Müller Jos., Kfm.
Frank Hertha, Gesellschaftn. ⊶ 22075
Hachtel u. Co., AuslLager von M.H.Z.-Gardinenstangen ⊶ 25549

38 (E) *Südwestl. Bau- Berufsgen. Kriegsstr. 35
Blöchle Hans, VerwInsp.
Deutsch Frdr., VerwInsp.
Feldmann Karl, Dreher
Godelmann Sofie, Kfm.
Kapferer Otto, Insp.
Kappler Emil, Ang.
Meinzer Wlh., VerwInsp.
Müller Bab., We.
Musolf Wrn., VerwInsp.
Ruder Johs., Ang.
Rühl Herb., Rundfunkmech.
Schraegle Frdr., VerwOInsp.
Stapf Wlt., Dipl.Volkswirt
Stephan Rich., VerwInsp.
Theis Frz., Amtm. ⊶ 21541
Weiss Erw., VerwOInsp.

+ Hirschstr. +

40 Fällt aus

42 (E) Wieder Wlh., HLehrer aD.
Britsch Anna, We.
Hanf Karl, MaschM.
Holderbach Hrm., Kraftfahrer
Kurlbaum Frdr., BbOInsp.
Lachenmeier Maria, Frau
Musch Rud., BkAngest. i.R.
Nold Willi, MaschSchlosser

44 (E) *Ade Ad., Hirschstr. 162
Bernays Elisab., We.
Gernet Karl, Bankprokurist
Hettlage Felix T., Kfm. ⊶ 26905
Hollenbach Johs., Drahtweber
Kaufmann Rolf, Bäcker
Kindergarten (Kinder. u. Krankenwohl St. Elisabeth)
Wörther Gerh., Zahnarzt ⊶ 25009
Wohlfart Berta, Rentn.

46 (E) Haller Käthe, We.
Bertsch Karol., We.
Bertsch Lore, GeschInhn.
Bertsch Rob., chem.techn. Industriebed. (Großhdl.) ⊶ 25673
Faller Albert, Prokurist
Köller Frieda, GeschInhn.
Wiecha Max, Fabrikant ⊶ 24143

48 (E) Spißmann Gust., Kfm. ⊶ 22664
Glatt Wlh., Kraftf.
Höfel Ana, We.

Nr. Rechte Seite

Hüttinger Berta, We.
Kattermann Hch., Terrazzoleger
Schmidt Erich, VAngestellter
Spißmann Dr. Willy, Arzt ⊶ 22664
Ullmer Rosel, We.
Wohnbauhilfe ⊶ 27585
Hinterhaus
Scherer E. u. A., Mietwaschküche ⊶ 24848

50 (E) *Kauffmann Amalie, We., Karlstr. 121 (Hvw.: Dr. Karl Amend, Kriegstr. 128)
Frey Lina, We.
Häuser Luise, We.
Heuser Anna, We.
Heuser Eug., BbSekr.
Huhn Fritz, BbOSekretär
Kibath Stephan, SchneiderM.
Kohm Edmund GeschInh.
Schieweck Hans, ElSchweißer
Schlick Frieda, kfm.Ang. ⊶ 27432
Skrzypek Gertrud, We.

+ Bürklinstr. +

52 (E) *Heeb Andr., Erben
Armbruster Kath., We.
Dietrich Otto, PAng.
Förster Curt, Ang.
Gärtner Hedwig, Rentn.
Ganther Jos., OStSekr. iR.
Großkopf Helm., Kunstglasermeister u. Teilh. ⊶ 23364
Gürtesch Ed., BbBeamter
Heeb Rosa, We., Texilw. (Etagengesch.) ⊶ 27638
Löser Cäcilie, We. ⊶ 25590
Metzler Ph., Rentn.
Morawin Alois, Schlosser
Mussler Wlh., Bautechn.
Reiprich Hans Gg., kfm.Ang.
Schandert Gust., Kammermusiker
Strecker Jak., MaschSchlosser
Wilder Hans, Bundesrichter

54 (E) Blüthner Harald, Dipl.Ing., Neon-Spezialfirma ⊶ 24043
Dankwardt Frz., RegSekr. iR.
Fischer Emma, We.
Knippenberg Fritz, RundfRep.
Sickinger Frz., HdlsVertr. ⊶ 21444
Vögele Hrm., RegInspektor
Weber Hch., BehAngestellter

56 (E) *Noller Frieda, We. Amalienstr. 67
Ahl Otto, Buchhalter
Hofheinz Maxim., Schlosser
Plesse Anna, Frau
Rudloff Martha, We.
Schuh Hel., We.
Stahl Hanna, Konrektorin
Stahl Martin, Heilpraktiker ⊶ 24798
Wege Hugo, Kammermusiker
Zech Frid., HdlsVertr.

+ Boeckhstr. +

58 (E) *Müller Martha, Eisenlohrstr. 32

Haus verwaltet: Firma
Rudolf Spitz
Hausverwaltungen
Immobilien
Schillerstraße 27 ⊶ 23428

Blasse Marg., We.
Böhly Hrm., kfm.Ang.
Drescher Rich., Rentner
Fessler Emmy, We.
Hunsinger Wlt., BehAng.
Müller Manfr., Ang.
Ochs Stephan, Kraftfahrer
Otto Else, Frau
Schork Val., OZugf.
Schweiker Margar., Frau

+ Nokkstr. +

BAUGELD zu 4½% und hohe Steuerersparnis oder jährl. 25 bis 35% Wohnungsbau-Prämie. Guthabenzins 2½%
BADENIA BAUSPARKASSE KARLSRUHE 25 JAHRE
TELEFON 27318

BLB BADISCHE LANDESBIBLIOTHEK
Baden-Württemberg

KUNDENDIENST VW Trumling VW TEL. 28822

Nr. Rechte Seite

60 (E) *Schützle Gebr., Brauerstr. 19
Beyersdorf Herbert, Brauer
Diehl Hrm., Stabsfeldw.
Hessemer Karoline, We.
Westermann Fritz, VerkLtr.

+ Brauerstr. +

62 (E) Blicker W. & Co. GmbH., Kleiderfabrik ⊶ 28211
64/66 (E) Industrie-Werke Khe.

+ Lorenzstr. +

68/86 Unbebautes Freigelände
88 (E) *Gruber Therese, We., Hirschstr. 130
Gruber Joh. Ph., Sped. u. Möbeltransp. (BetrGrundst.
Kempf Karl, Zimmergesch.

Wachenburgweg

Stadtplan L 7
Heidenstückersiedlung südwestlich der Hohlohstr. Beginnt am Schliffkopfweg u endet am Merkurweg

Linke Seite

+ Schliffkopfweg +

11 (E) Rebholz Erika, BehAng.
Oehler Frdr., Kunstmaler

+ Staufenbergweg +

17 (E) *Bohnert Joh., Pfalzstr. 52
Neidinger Frz., Kammermusiker ⊶ 53646
Thieme Paul, Kraftf.
19 (E) Grimmer Frz., Kraftf.
Schulz Karol., We.
21 (E) Braun Jos., kfm.Ang.
Brunner Christine, We.

+ Fremersbergweg +
+ Merkurweg +

Rechte Seite

+ Schliffkopfweg +
+ Staufenbergweg +

34 (E) Mayländer Wlh., Mech.
Decker Heinz, Maler
36 (E) Stumpf Karl, MaschIng.
Weiss Hulda, We.
38 (E) Irion Wlh., Elektr.
Dietz Martha, We.
Fuhrmann Wrn., StbSchaffn.
Schmidt Karl, Ang.
40 (E) Speck Wlh., Blechner
Siekmann Joachim, Ing.
42 (E) Schuster Rosaline, We.
Schuster Paul, Kranf.
44 (E) Barth Otto, Rentner
46 (E) Ficker Edmund, technAng.
48 (E) Schreppel Erwin, Müller
50 (E) Wehlitz Otto, Rentner
Wehlitz Horst, Arb.
52 (E) Korbinian Paul, Automech.
54 (E) Lampa Anton, technAng.
56 (E) Rowitz Reinhard, Mech.
58 (E) Böhm Rud., technAng.
60 (E) Zimmermann Wlh., Triebwagenf.
64 (E) Schwarz Fritz, Ang.
68 (E) Pursche Kurt, Ang.
Gregor Wilhelm, Rentner
72 (E) Schulz Wlt., Ang.
Sänger Else, We.
Witt Hans-Joachim, BkAng.
76 (E) *Marufke Alfs., Ang.
Zenker Fritz, Zimmermann

+ Merkurweg +

Wachhausstraße

(Durlach)
Stadtplan K L 14
(Früher Teil der Killisfeldsiedlung.) Fortsetzung der Ostmarkstraße vom Waldrand bis zur Landstraße Nr. 60
Erinnert an die frühere militärische Wache auf dem Killis.

Linke Seite

+ Killisfeldstr. +

1/3/5 Fallen aus
7 (E) Umbereit Fritz, kfmAng.

Nr. Linke Seite

9 (E) Wehrlein Frdr., Gipser- u. Stukkateurgesch. ⊶ 41720
11 (E) *Stadt Karlsruhe
Kiemle Heinz, Schreiner
Reisinger Hch., Gipser
Reutter Erw., MaschSchlosser
Rohrer Rud., Arb.
Steinbrunn Frdr., Rentn.
Ulrich Marie, We.
13 (E) *Koch Rob., Wildbad, Charlottenstr. 38
Leimbeck Philipp, Lebensm. (Hvw.)
Weiss Karl, Metzger
15 (E) *Walter Herb., Pfinztalstr. 72
Leimbeck Anna, Gasth. z. Waldschänke
Leimbeck Joh., kfm.Ang.
Tutek Kath., Frau
17 (E) Klabunde Fritz, BehAng.
Korsch Gg., Landwirt
19 (E) Bräuer Karl sen., städt.Arb.
Bräuer Karl jun., städt.Arb.
Vetter Elsbeth, We.
21 (E) Schüller Helm., Lebensmittelgeschäft

+ Killisfeldstr. +

Rechte Seite

2/8 Fallen aus
10 (E) Staatl. Rebenveredelungsanstalt, Zweigstelle ⊶ 41420
Bockins Wlh., Ang.
Kumm Willi, Rebarbeiter
12 (E) *Hauenschild, Erben
Rohrer Ottilie, We.
Steinle Frz., Rentner
Welke Elsa, We.
12a (E) Cramer Emil, ElMonteur
Cramer Erw., Autolackierer
Huber Rich., städt.Arb.
Lohmeyer Alfred, MechanM.
Lüderitz Erna, Frau
Zimmermann Marie, We.
12b(E) Link Otto, StbSchaffn.
Reutter Karol., We.
12c(E) *Stadt Karlsruhe
Cramer Ida, We.
Hermann Herb., Arb.
Holler Hermine, We.
Itte Karl, Arb.
Kleemann Hildegard, We.
Rohrer Rob., Arbeiter
Schwab Mina, We.
Skolaut Anna, Frau
Werkmeister Frdr., Arbeiter
12d(E) *Stadt Karlsruhe
Bach Elli, Frau
Brandt Liselotte, Frau
Dingeldein Herb., Arb.
Kern Wendelin, Schleifer
Körner Hch., Arbeiter
Krampf Emil, Schreiner
Scheib Willi, Arb.
12e(E) *Stadt Karlsruhe
Anselmann Gertr., Frau
Baumgärtner Erich, Arbeiter
Kaspar Hans, Schreiner
Kaspar Joh., Schmied
Kramer August, Rentner
Reichert Anna, We.
Schäfer Ad., Schneider
Schuckert Herb., Bergmann
14 (E) *Stadt Karlsruhe
Schüler Jak., Arbeiter
Spieß Karl, Rentn.
Staude Jos., Arbeiter
Weidlich Guido, Buchbinder
Weidlich Maria, We.
Weiss Rob., Rentner
14a(E) *Stadt Karlsruhe
Berger Irene, Frau
Ruck Alb., Kraftf.
Ulrich Karl, Schreiner
Velten Otto, GärtnerM.
Weingärtner Irmgard, Frau
14b(E) *Stadt Karlsruhe
Feldkirchner Lina, We.
Fitzl Jos., Schreiner

Nr. Rechte Seite

Hörnecke Irmg., We.
Licht Wlt., Friseur
Mößner Erna, Frau
Nuber Math., Arb.
Postweiler Max, Arb.
Scheidler Irma, Frau
14c(E) *Stadt Karlsruhe
Brenner Erw., Sattler
Guttenberger Karl, Händler
Licht Alw., städtArb.
Schokatz Maria, We.
Schokatz Marie, Frau
Schröpfer Marie, We.
Schweinfurth Frz., Arbeiter
14d(E) *Stadt Karlsruhe
Ertl Anton, Schlosser
Koch Helene, We.
Matz Lydia, We.
Nürnberger Siegfr., Metzger
Roth Berta, We.
16 (E) *Stadt Karlsruhe
Grossar Severin, Automechan.
Ott Mathias, Arb.
Schirach Abraham, Schreiner

Wacholderweg

(Rheinstrandsiedlung)
Stadtplan K 6
(Nicht bebaut)

Waidstraße

(Daxlanden)
Stadtplan J 6
Gewann Waid, nördlich des Dammwegs
Beginnt am Ende der Vorderstr. westlich der Lilienstr.
Erinnert an die früher viel angebaute Färberwaid (Isatis tinctoria), die zum Blaufärben verwendet wurde

Rechte Seite

2 (E) Kühn Alwin, Landwirt
Jochem Wlh., kfm.Ang.
Weick Rudi, Schrein.
6d(E) Schlager Frz., Prok. ⊶ 50457
Martin Kurt, VerwAng.
8 (E) Mall Lotte, We.
Walczak Frz., SchachM.
Widmann Hermine, We.

Waidweg

(Daxlanden)
Stadtplan J 5, 6
Zieht vom westlichen Ortsausgang Daxlanden zum Großgrundwald

Rechte Seite

+ Waidstr. +

2 (E) Roeder Rud., Schweißerei ⊶ 51494
Bardeleben Rich., Stanzer
Dietl Anna, Frau
Haegermann Karl-Heinz, Kraftf.
Fridolin Kurz, alkoholfreie Getränke
Pflüger Otto, techn.Sachbearb.
Quicker Paul, Kraftfahrer
Zeinert Gustav, Rentner
Schmierstoff-Beratungs- u. Vertriebs-GmbH.
4 (E) Weis Rich., MaschSchlosser
Wagner Wlt., Elektr.
Füg Wlh., Stanzer
Lang Edelbert, RundfRevisor
Schaarschuh Rud., Ing.
Wild Oskar, StellwerkM.

Nr. Rechte Seite

4a(E) Hafner Rich., Gärtnerei ⊶ 50418
4b (E) *Roeder Rud., Waidweg 2
Giorgio Ermelina, We.
6 (E) Gaßner Ferdinand, Landw.
Beck Egon, Kraftf.
8d(E) Müller Wlh., technOSekr.

Waldhof

Stadtplan J 11, Nr. 12
Erschließungsstr. südlich der Kaiserstr. zwischen Wald-, Karl- u. Erbprinzenstr.

Waldring

(Hardtwaldsiedlung)
Stadtplan H 10
Eigentümer:
Gemeinnützige Baugenossenschaft Hardtwaldsiedlung Karlstr. 1

Linke Seite

+ Knielinger Allee +

1 Stengel Helm., Milchkfm. ⊶ 22862
3 Grittmann Luise, We.
5 Hofmann Aug., Gew.Lehrer
7 Batzler Marie, We.
Plaicher Johs., Sachgebietsltr. iR. ⊶ 22145
9 Gehrig Katharina, We.
Gehrig Wlh., Dipl.Ing.
11 Grieger Johanna, We.
Heilig Hans, Dipl.Ing.
13 Brömser Ldw., Rentner
15 Krumm Karl, Buchhalter
Krumm Walter, VAngestellter
17 Terrepson Heinz, techn.Ang.
19 Breitenstein Jak., Prokur. ⊶ 21103
21 Kollofrath Emil, RegOSekr. iR.
23 Wieland Maria, Schwesteroberin
25 Schanz Wlh., PInsp. iR.
27 Meny Frieda, We.
Meny Wlt., kfm.Ang.
29 Krieg Georg, Einkäufer ⊶ 22350
Soulier Marie, We.
31 Gros Frdr., VerwOInsp. iR. ⊶ 20538 (Hvw.)
33 Benz Karl, Bauschreiner
35 Hodan Andr., MaschSchlosser
Schilling Hch., StOInsp. (Hvw.)
Schilling Sofie, We.
37 Rößler Kurt, Lagerchef
Sauer Maria, We. (Hvw.)
39 Bosch Gg., OPInspektor
Frey Peter, AGRat
41 Hub Heinrich, Bauing., Bauamtsrat i.R. ⊶ 28261
43 Schuh Rud., OStudDir. ⊶ 25876
45 Herpel Luise, Frau
Schmitt Hdw., We.
47 Fritz Karl Th., Architekt

+ Knielinger Allee +

Rechte Seite

+ Knielinger Allee +

2 Graf Heinz, Schreiner
Steinfatt Karlheinz, MaurerM.
4 Mülherr Frz., VermOInsp. i.R.
Mülherr Hub., MalerM.
Mülherr Ther., Kostümbildn.
6 Breitenberger Erich, Baggerf.
Muckle Maria, We.
8 Brehm Karol., We.
Kühn Aug., BbBeamter
10 Fäßler Karl, OWerkf. iR.
Fässer Paula, kfm.Ang.
12 Kohlwes Hch., Rentner
Kohlwes Hch. jun., StudRat
Kohlwes Wlt., Privat

Wilhelm Müller BÜRO-EINRICHTUNGEN Karlstraße 34 Fernruf 27080 General-Vertretungen Büromaschinen

BLB BADISCHE LANDESBIBLIOTHEK Baden-Württemberg

BAHM & BASSLER
Karlsruhe, Moltkestr. 1, Lager: Zimmerstr. 3, Ruf 27455
Für Ihre Gesundheit
Haustrinkkuren
mit In- u. ausländischen Heilbrunnen

Nr. Rechte Seite

14 Brandenburg Karl, HLehrer
Janke Margar., We.
16 Frischmuth Ernst, Pinsn
Frischmuth Marie, We.
18 Heß Karl, ORegRat i.R.
⊶ 21760
20 Bär Alb., Monteur
Haase Maria, We. ⊶ 21805
22 Keck Frdr. jun., VerwAng.
Keck Frdr. sen., Tel.Insp. a.D.
24 Hutt Helma, We.
Stadler Aug. Zahntechn.

\+ Knielinger Allee +

Waldstraße

Stadtplan H J 11
Beginnt am Schloßplatz bei der Kunsthalle und zieht in südwestlicher Richtung über d. Ludwigsplatz bis zur Sophienstraße
Zuerst Rotbergische Gaß, später Plantische Gasse. Ihre Westseite war zunächst unbebaut. Der Wald reichte hier bis an die Stadt heran

Linke Seite

\+ Schloßplatz +
\+ Zirkel +

1 (E) Bad. Beamtenbank eGmbH. ⊶ ✱ 24971
(Hvw.: Joh. Wittling, Ritterstr. 5)
Eisert Wendelin, BkAng.
3 (E) *Land Baden-Württemb. (Hvw.: Staatl. Liegenschaftsamt, Kreuzstr. 1)
Bad. Kunstverein eV. ⊶ 28226
Bechtold Hrm., HausM.
Deck Wlh. H u.DSchneiderei ⊶ 26333
Leimbach-Schoch Emmy, We.
Verband bildender Künstler e. V., (Berufsverband) ⊶ 26412
Weber Margot, Sekrn.
Würz Anna, Frau
Würz Elisabeth, Rentnerin
5 (E) Oser Franz, Kfm.
Hamann Wlt., Rentner
Lührig Gust., Arbeiter
Oser Brnh., LebensmGesch. ⊶ 24551
Hinterhaus
Bäuerle Willy, VerwAng.
Sigg Jul., kfm.Ang.
Veith Anna, We.
Vogel Robert, Bauhelfer
Zörrer Frdr., Mechaniker
7 (E) Zhanel Konr., Fabrikation zahnärztl. Erzeugnisse ⊶ 25646
Hemmerich Wlh., Rentner
Zhanel & Co., Großh. chem.-techn. u pharm. Erzeugn. ⊶ 25646
9 (E) Vögele Frz., Bau- u. Möbelschreinerei ⊶ 26058
Hoffmann Karl, Goldschmiedewerkstätte ⊶ 20266
11 (E) *Bad. Beamtenbank eGmbH., Karlsruhe
Dennig Sophie, We.
Fleischmann Sophie, We.
Hummel u. Co., Möbelgesch. ⊶ 23743
Müller Maria, Rentn.
Schneidmann Rudi, Arbeiter
Vetter Pius, Dekorateur
13 (E) Geisel-Hummel Elsa, Frau
Dübler Rud., Dipl.Ing.
Fock Ernst, Automech.
Hummel & Co. Einrichtungshaus, Schreiner- u. Polsterwerkstatt ⊶ 23743
Hummel Karl jun., Möbelkfm ⊶ ben. 23743
Schleier Willi, Gastwirt
Wildberg Hch., Schauspieler
Wüseke Hans, Kfm. u. Chemigr.Anstalt ⊶ 23236

Nr. Linke Seite

15 (E) *Dietz Hans u. Katharina Hinterweidenthal (Hvw.: Erwin Le Pére, Lenzstr. 7)
Bastke Herta, Schneidn.
Bechtler Rud., LebensmGesch. ⊶ 23665
Groke Otto Schlosserei ⊶ 52431
Keßler Emmy, We.
Lay Ernst, BehAngestellter
Nowka Ida, We. ⊶ 52061
Stöckel Karl, StbSchaffner
Stümpel Gerda, Frau
17 (E) *Albiez Constanze, Erben
Beringer Hch., Waffen- u. TabakwGesch. ⊶ 26305
Müller Hedwig, We.
Proft Berta, We.
Sickler C., Inh.: Otto Mayer opt. Institut ⊶ 24645
Hinterhaus
Krebs Emma, We.
19 (E) Wilhelm Karl, VermInsp. (Frau)
u. *Carqué Leopold, Annahaus
Heil Kurt, Friseurgesch. ⊶ 25385
Volk Hans HdlsVertr.
Hinterhaus
Justi Emil, Rentner
Ullrich Nicoline, We.
21 (E) Schick Ferd., BuchbM. ⊶ 24584
Garrecht Max, Kfz.Handw.
Maier Elsa, We.
Schick A. Otto, Buchbinderei u. PapierwGesch. ⊶ 24584
Schick Joh., Kunstmaler
Werker Elisab., We.
23 (E) Wein Ernst, Metzgerei ⊶ 23708
25/27 (E) Holderer Aug., Bäckerei, Café ⊶ 26352
Jöst Heinrich, BauAmtmann
Roloff Johs., Ing. ⊶ 21472
29 (E) *Vögele Karl, Winterstr. 27

Haus verwaltet:
Adolf Reimann
Immobil.- u. Hypoth.-Makler
Haus- u. Grundstücksverwalt.
Mozartstraße 5 ⊶ 28880

Vögele Karl, Kunst- u. Antiquitätenhdlg. ⊶ 32111
31 (E) Schwarz Friedrich, Bäckerei, Konditor. ⊶ 24697
Walla Ulrich, HdlsVertr. ⊶ 26207 (Büro)
33 (E) *Stadt Karlsruhe Wilkensdorfs Importhaus (Hvw.)
35 (E) *Specht Paula, USA.
Bensching Erwin, FriseurM. ⊶ 24741
Geisel Fritz, Drogist
Rascher Jos., techn.BbOInsp.
Swoboda Wlh., BbOInsp.
Weick Brnh. u. Elise, Schneidereibedarfsartikel u Textilgroßhdlg. ⊶ 23491
Zink Jul., FärbereiChemiker ⊶ 22140
37 (E) *Ermel Aug., KnielingerStr. 115
Bensching Erw., Friseurgesch. ⊶ 24741
Götz Hermann, Gärtner
Hajek Leop., BbOSekr.
Jacobi Hugo, Autoblechner
Krug Emil, GaragenM.
Mira German, BehAng.
Ott J., Handarb.-Textilien
Ott Willy, SchuhmacherM.
39 (E) wie Nr. 37
Bechtler Rud., GeschInh.
Freier Fritz, SattlerM.
Hecht Elsa, Frau
Wetzel Gust., Zahnarzt ⊶ 25387

\+ Kaiserstr. +

Nr. Linke Seite

41 (E) *Nagel Dr. Frdr., Hübschstr. 17
Kohm Eug. KG., TabakwGesch. (Filiale)
Württemberg. Metallwarenfabrik, Niederl. Karlsruhe ⊶ 27452
43 (E) *Nagel Dr. Frdr. Hübschstr 17
Zerstört
45 (E) *Nagel Dr. Frdr., Hübschstr. 17
Amt für Soforthilfe für den Landkr. Karlsruhe ⊶ ✱ 24522
Kreiswehrersatzamt ⊶ 32861
Müller Rud., Koffergeschäft ⊶ 28565
Nagel Frdr. oHG., Konditorei u. Kaffee ⊶ 28018
Ochs Erich, KonditorM.
47 (E) *Lampson Minna, We., Fronstr. 16
Bannatz Heinz Egon, Ing.
GBO, Ges. für Büroorganisation mbH. ⊶ 25417
Hampfler Gertrud, We.
Hofheinz Gust., HdlsBevollm.
Jonitz Kätchen, Rentn.
Krause Günter, Kfm.
Lampson Otto, Büroeinrichtg. ⊶ 25416
Lampson Otto, GeschInh.
Michael Christa, Ärztin
Michael Dr. Günter, Arzt ⊶ 22542
Rösch Berta, We.
Seitenbau
Adam Heinz, HausM.
Herzog Hilde, Buchhn.
49 (E) Kleinert Karl, OrthopMechanikerM.
Egen Herb., Mech. ⊶ 21810
Friseur-Parfümerie-Einkauf Südwest eGmbH., VerkStelle Khe. ⊶ 26210
Michinik Ilse, Frau
Schokoladen-Stärk, Inh.: Emil Stärk, SüßwGesch. ⊶ 26397
Stern Frdr., kfm.Ang.
Tropf Karl Frdr., ArchitBüro ⊶ 28331
Walch K. u. R. Grebe, Grundstücksverm., Hausverw. ⊶ 32634
Wörner, Kleinert & Co., orthop.Werkst. ⊶ 23684
51 (E) SKF, Kugellagerfabriken GmbH., Schweinfurt, VerkBüro ⊶ ✱ 21321
Berliner Verein, Krankenvers. aG. ⊶ 21766
Heine Felix, Versandgesch. ⊶ 25900
Heine Karl Hch., Versandgesch. ⊶ 22870
Unger Adolf, techn.Kfm.
Zuban-Verkaufsbüro Südwest ⊶ 24650
53 (E) *Erhardt Ldw. OHG., Erbprinzenstr. 27
Dorner Rolf, kfm.Ang.
Erhardt Ldw. Nachf., Papier- u. Schreibwarengeschäft ⊶ 23925
Kaul Dieter, kfm.Ang.
Keller Paul, Rentn.
Kluck Lothar, kfm.Ang.
Larsen Olga, Priv.
Sartorius Sgfr., Dipl.Ing.
Zigarrenhaus „Kosmos" Inhn.: Elisab. Sondheim ⊶ 22338

\+ Erbprinzenstr. +

55 (E) *Brauerei Sinner AG, Gebhardt Anni., Wirtsch. zum Salmen ⊶ 24219
57/59 (E) Gartner Stef., Metzgerei u. Wurstfabr. ⊶ ✱ 22206
Gartner Fritz, MetzgerM. ⊶ 22206
Gartner Jos., MetzgerM. ⊶ 22206

Nr. Linke Seite

Kindler C. A., Handarbeiten u. Fahnen ⊶ 24288
Lange Wlh., HdlsVertr. ⊶ 22585 (Büro)
Lydtin Karl, Geschäftsf.
61 (E) Kaufmann Walter, Kaffee, Kondit. ⊶ 22445
Doldt Maria, We.
Ernst Leontine, We.
Franz Hel., Frau
Friseur-Innung ⊶ 28224
Hinderberger Therese, We.
FrisGeschäft ⊶ 22536
Kloster Lina, Schwesternhelf.
Knebel Willi, Dreher
Kübler Emilie, Köchin
Löffner Camille, Lebensm.-Geschäft ⊶ 24451
Otto Emma, PAssistentin
Otto Oswald, OKellner ⊶ 23430
Sagawe Emma, We.

\+ Blumenstr. +

63 (E) *Brauerei Fels Hch. GmbH., Kriegsstr. 115
Bierbrodt Gebr., GenVertrtg. ⊶ 22742
Bund Deutscher Architekten, BDA Landesverb. Baden-Württ., BezGruppe Baden u. Kreisgruppe Karlsruhe ⊶ 27550
Fackler Hortense, GeschInhn. ⊶ 27219
Hicke E. P., Tabakw. (Fil.)
Kirchdörfer Hdw., Gastw. z. Krokodil ⊶ 26137
Kirchdörfer Max, BbOSekr.
Knops Kurt, Hauptmann aD.
Platz Fritz, Dipl.Ing., Archit.-Büro, RegBauM. aD. ⊶ 23115
Schwarz Barbara, We.
65 (E) Dennig Gustav, Bäckerobermeister ⊶ 23736
Aretz & Cie., Gummiwaren, Linoleum ⊶ 27219/10
Kley Emil, TextilwGeschäft ⊶ 22865
Lorenz Konrad, Koch
Schwarz Hellmuth, VerwAng.
Wiedner Dr. Johs., Facharzt f. Orthopädie (Praxis) ⊶ 26569
67 (E) Weinhaus Hotel Karpfen, J. Koch u. Söhne ⊶ ✱ 23001
Koch August, Hotelier
Koch Karl, Hotelier

\+ Karlstr. +
\+ Amalienstr. +

69 (E) Volk Arth., Orthop.-Schuhmacherei ⊶ 23687
Burkart Kath., We.
Dörfler Erika, DSchneiderei ⊶ 27676
Killian Martha, We.
Ott Gust., TabakwGeschäft u. Briefmarkeneinzelhandel
Volk Else, Frau
71 (E) Schuhmacher-Genossenschaft eGmbH. ⊶ 23748
Bischoff Ernst, Friseurgesch. ⊶ 21607
Fleig Christine, Frau
Hartnegg Engelb., Fotograf
Kistler Hans Schreiner
Rabold Luise, Angestellte
Steinert Cäc., Frau
Trunk Barbara, We.
Trunk Berth., BbSekr.
73 (E) *Stather Leop., Karlstr. 22
Bluck Manfr., FrisGesch. ⊶ 28425
Lang Wlh., SpezGesch. f. orthop. Bandagen ⊶ 24319
Ruck Karl, orthop.MechM.
75/77 (E) Schindele Franz, Fische, Wild, Geflügel, u. Feinkostgeschäft ⊶ ✱ 23223
Baum Edgar, Fabrikant
Baum Frdr., Stahlbauing.
Berlinger Elise, We.
Bluck Manfred, FrisGeschInh.
Schindele Emil, Kfm.

BAUBEDARF KARLSRUHE i. B.
Baubedarf
Karlsruhe
Karlstraße 108/112
Fernruf ✱ 28523
Baumaterialien-Großhandel

BLB BADISCHE LANDESBIBLIOTHEK
Baden-Württemberg

DKW-Lieferwagen

DKW-LEEB
Karlsruhe, Amalienstr. 63/65
FERNRUF 26018

Nr. Linke Seite

79 (E) Munz Th., Insel-Kaffee ↦ 28553
Bindig Gerhard, Schlosser
Brüning Rudolf, BkKfm.
Cyrener Gerhard, Buchh.
„Die Insel", Theater ↦ 22000
Goerdes Joh., BetrAsst.
Kühnel Felix, Rentner
Munzsches Konservatorium, Musiklehranstalt ↦ 28553
Sprenger Rich., Schreiner

81 (E) *Gillardon Martha, We. Melanchthonstr. 3
Allenbacher Jul., Arbeiter
Enderlein Günther, Radio-Phono-Fernseh-Gesch. ↦ 28182
Hafner Frdr., Tapetengesch. ↦ 24063
Stoll Rudi, KfzHandwerker
Hinterhaus
Hammerstiel Karl, Buchdruckerei ↦ 23766

83 (E) *Stadt Karlsruhe
Baatz Emma, We.
Baatz Günther, Graphiker
Blumer Eva, Frau
Greiner Ernst KG., Betten u. Bettwaren
Hötzer Frieda, Rentn.
Horch Frida, We.
Kotzdarsch Karl, techn.Ang.
Muley Waldemar, Kraftfahrer
Neufeldt Kurt, Privat
Schenk Hrm., Kfm. (Hvw.)
Speck Olga, Wirtschafterin

85 (E) Haydt Hch., RevOInsp. aD.
Haydt Martha, städt.Ang.
Neubauer Roland, Einkäufer
Schorpp, Wäscherei (Annahmest.)
Zühlke Julius, Rentner
Hinterhaus
Schmid Lydia, Frau
Schwald Margar., We.

87 (E) *Müller Hilde, Augustastr. 18
Benzler Dietrich, Rentner
Kraus Hrm., Saaldiener
Müller Otto, Metzgerei ↦ 27293
Pathe Fritz, Holzbildhauer
Schindel Else, Telefonistin
Volk Lina, Privat

89 (E) Burger Ernst, TapezGesch. u. Polsterwaren ↦ 23757
Appel Otto, Schokoladengesch. ↦ 22439
Burger Bernh., Raumgestalter
Lechner Rich., SparkOInsp.
Piestrick Karl, kfm.Ang.
Hinterhaus
Streit Anna, We.

91 (E) *Guckes M., Frau, Erbengemeinschaft, Freiburg i. Br., Tivolistr. 5
Vorderhaus zerstört
Gerstner Ignaz, Werkzeug- u. Maschinenhandlung ↦ 27507
Jordan Ben., Herst. v. Mikrokopie
Maschner Paul, Apparatebau
Oestreicher W., elektromech. Werkstätte ↦ 26640
Schweizer Rud., Buchbinderei ↦ ben. 27507

93 (E) *Dutzi Karl, TapzierM. Zerstört

95 (E) *Mayer Wilhelm, Pfauenstr. 33
Bruchhäuser Ph., techn.Ang.
Dorer Jos. KG., Devotionalien ↦ 27468
Hager Rolf, Musikhaus ↦ 21030
Höhmann Robert, Kaufmann
Reformhaus Lehmann, Inh.: A. Buchloh ↦ 22197
Scherrer Edg., Koch
Wodtke Otto, Fahrr., Nähmasch ↦ 27332

+ Sophienstr. +

Nr. Rechte Seite

+ Schloßplatz +
+ Hans-Thoma-Str. +

2 (E) Adam Alfs., Hotel-Rest. Rotes Haus ↦ 24442
Reichert Magdalena, We.

4 (E) *Andree Paul, Kaufmann Dunedin (Florida) (Hvw.: Haus- u. Grundbes.-Verein eV., Lessingstr. 10)
Zerstört

6 (E) *Gutmann Karl, DurlacherAllee 57
Distelbarth Eug., Kunsthdlg., Antiquitäten ↦ 26716
Hinterhaus
Enders Heinz, Glasreiniger
Hartung Marg., Stenotyp.
Holweck Maria, We.
Kaltschmidt Heinz, StInsp.
Knappe Berth., Schreiner
Korcak Emmerich, Schreiner
Kortschak Joh., Bahnang.
Münch Antonie, We.
Rinkenburger Wlh., BehAng
Schulze Erich, Modellbauer
Steimel Jos. u. Helm., Polstermöbel ↦ 21226 (Werkst.)
Westenfelder Hrm., KürschnM
Wetzstein Rud., Schlosser

8 (E) Berenz Otto, Offset-Druckerei ↦ 28235
Anders Gustav, Rentner
Heil Johanna, Frau
Heil Katharina, We.
Heil Kurt, FriseurM.
Wirth Herb., Schreiner

10/12 (E) Hanagarth Joh. Frdr., Druckereibesitzer ↦ 26510
Doerr Alwin, Prokurist i. R. ↦ 22159
Eckert Rud., Kraftf.
Hartig Hans Joachim, Gummi- u. Asbestwaren ↦ 24638
Kammerer Edgar, techn.Ang.
Kern Egon, Kfm.
Kirsch Hans-Paul, OKellner
Macklotsche Druckerei u. Verlag, Inh.: Joh. Frdr. Hanagarth ↦ 26510
Melzer Frdr., Geschf.
Pudelka Herta, Frau
Puppe Franz, VAng.
Servi Sepp, Massage, Fußpflege ↦ 22033
Steimel Jos., Polstermöbelgeschäft ↦ 21226
Witt Frdr., techn BbAmtm

14 (E) *Stadt Karlsruhe
Im Aufbau

16 (E) *Stadt Karlsruhe
Im Aufbau

18 (E) *Stadt Karlsruhe
Zerstört

20 (E) *Enderle, Erben
Arras Berta, Direktrice
Boesen Renatus, RechtsanwBüro ↦ 24606
Dürr Paula, We. ↦ 24657 (Hvw.)
Stapelmann Alfr., Ang.
Weingärtner Kath., We.
Weingärtner Max, Amtsrat
Zaiser Karl, Büromasch. u. RepWerkst. ↦ 26786
Hinterhaus
Kümmer Marie, Frau
Leibold Helena, We.
Welker Emilie, Frau

22 (E) *Kahn, Erben

Haus verwaltet:
Wurm & Co.
Fachgeschäft für Immobilien
Erbprinzenstraße 33 ↦ 25620

Brombacher Alb., Herde u. Öfen ↦ 23894
Dietz Anna, We.
Giesler Siegfr., Arbeiter
Hartnegg Georg, Bahnarb.

Nr. Rechte Seite

Speidel Wlt., Musiklehrer
Wedekind Gottfr., Ing.
Weingärtner Aug., OWeichenw.

24 (E) *Hiller, Erben
Hiller Oskar, Uhrenfachgesch. ↦ 23740
Hinterhaus
Hiller Berta, We.
Hiller Rosa, BkProkn. (Hvw.)

26 (E) *wie Nr. 28
Hollemeyer Ernst, BezDir. ↦ 28785
Langenbach Wrn., BäckerM.
Lünenschloß H. E., Olofenvertrieb ↦ 23476
Schaufler u. Co., Fahrradgroßhdlg. ↦ 26864
Schaufler Oskar, Kfm.

28 (E) Karlsruher Verlagsdruckerei GmbH. ✱ 25011
AZ. Badische Allg. Zeitung ↦ ✱ 26011
Grombacher Leop., HausM.
Karl Dr. Willi, Facharzt f. Hautkrankheiten ↦ 25818
Kisling Edith, We.
Maurer Otto, Staatl. Lotterie-Einn. ↦ 28673
Verlag Athletik, Inh. Wrn. Artmann, ZeitschrVerlag ↦ ✱ 25011
Wolf Karl, Rentner
Hinterhaus
Sozialdemokratische Partei Deutschlands, Bezirk Südwest (Büro) ↦ 28143

30 (E) *Kammerer, Erben, Annoncen-Exped. Krais GmbH. ↦ ✱ 23544
Hesse Alf., Dipl.Ing., Maschinenbautechn. ↦ 22390
Kammerer Ernst, Kunstmaler
Resi-Filmtheater, Inh. W. Hauser u. A. Kasper ↦ 26585

32 (E) Schultes Mich., Kaffeehausbes. Museum-Betriebe, Café ↦ 26660

34 (E) *Merkle V., Erben
Brändle Hrm., Damenmoden u. Herrenartikel ↦ 23510
Schurhammer Fritz, Süßw., Weine u. Spirituosen ↦ 23045

+ Kaiserstr. +

36 (E) *Hugelmann-Stein Evi, Gellertstr. 19
Stein-Denninger, Inh. Evi Hugelmann-Stein, Miederfachgesch. ↦ 22241

38 (E) *Kleiber, Kaiserstr. 205

+ Erbprinzenstr. +

40 Fällt aus

40a (E) Eberhard Anna, We., GeschInhaberin
Eberhard Edm., Haus- u. Küchengeräte ↦ 25024
Grobe Hansjoach., Dipl.Ing.
Häusler Jak., Ang.
Hollemeyer Ernst, ArchitBüro ↦ 23926
Kautzmann Elisab., Kunstmalerin
Kellner Lothar, Dipl.Ing., Architekt
Scharmann Willi, Kfm.

40b (E) *Hoepfner Albr., Karlsruhe
Hyll, Ad., Schriftsetzer
Röder Wlh., VKfm.

+ Karlstr. +
+ Amalienstr. +

40c (E) *Wolff Elfriede, Hirschstr. 17
Bender & Co., Inh.: Frz. Schlotter, Ofen- u. Herdgesch. ↦ 22245
Beutner Maria, DSchneidMn.
Brölz Jos., Rentn.

Nr. Rechte Seite

Flügel & Co., ev. Sort.-Verlagsbuchhdlg. ↦ 27498
Grünwald Mart., Wachmann
Grünwald Rud., Landw.
Otting Dr., KG., Annoncen-Expedition ↦ 22591
Otting Dr. Arnold, Werbeberater
Papier-Fischer, Papier- u. ZeichBed., Fil. ↦ ✱ 24126
Pehl Marg., We.
Roller Maria, We.
Schmitt Gg., KfzHandwM. ↦ 25190

42 (E) Haubensak Hugo, Samengroßhdlg. ↦ 25683
Blankenhahn Hermine, Frau
Heinzmann Elsa, We.

44 (E) *Herdle Wlh., Seifensied., Weingarten
Zerstört

46 (E) *Fuckert Emil, Jahnstr. 9
Fuckert Karl, Papier-, Schreibw.- u. Bürobedarfsgroßhdlg. ↦ ✱ 28828

48 (E) Schulzenstein Toni, We.
Hammerl Julie, Frau
Jacobeit Kurt, Arb.
Mayer Manfr., Schlosser
Meeß Ludovika, We.
Mehle & Schlegel, Textilw.-Gesch. ↦ 26276
Schneider Berta, Priv.
Schumacher Elisab., We.
Hinterhaus
Förster Sofie, We. ↦ 23092
Friedl Wlh., Arbeiter
Guth Jakob, PBeamter aD.
Schubert Wlh., RbOZugf. iR.
Weigold Eberh., GraphWerkst. ↦ 23384

50 (E) *Weinspach Wlh., Körnerstr. 33
Link Hrm., Rentn.
Martens Anneliese, Frau
Pfannkuch & Co. (Fil.)
Rehm Karl, Privat
Stetter Otto, FrisGesch. ↦ 21440

52 (E) Rausch E. & Sohn, Werkzeuge, Beschläge ↦ ✱ 23623
Gössel Heinz, Vertr. ↦ 24587
Kütsner Julius, KonditorM.
Müller Lola, Geschäftsfn.
Osberg Reinhard, Ang.
Schwoerer Stefanie, We.

54 (E) Holzinger Gottl., KüferM. ↦ 28148
Becker C.-Heinrich, Student
Fellhauer Auguste, We.
Fellhauers Weinstube, Küferei, Weinkellerei, Inh.: Gottl. Holzinger ↦ 28148
Krebs Wrn., PolBeamter
Peim Herta, Frau

56 (E) Bronner Reinh., Fotoatelier
Barth Rolf, Bauarb.
Beier Anna, Frau
Kieselmann Alb., Arb.
Knapp Maria, Briefmarkenhdlg.
Kueller Luise, We.
Pietruska Viktor, VInsp.
Ries Jos., Blechn.- und InstallGeschäft (Werkst.) ↦ 22281
Rost Wlh., Helf. i. Steuers. ↦ 22082
Zimmermann Erich, Drogerie

58 (E) *Kassel Anton, Hirschstr. 22
Kassel Anton, Möbelgesch. ↦ 24509 (Fil.)
Otto Anna, We.
Rischert Sofie, Frau
Scharfenberger Jos., HausM. aD.

60 (E) Mast Jos., BäckM. i.R. ↦ 21285
Duckar Willibald, Bäckerei, Café ↦ 26772
Frenzel Hilda, We.
Oberle Wrn., Mech.
Wagner Lieselotte, Massage u. Fußpflege, st. gepr. ↦ 28957

MATHÄUS VOGEL
HIRSCHSTRASSE 44
Ruf: Sammel-Nr. 22411

AUTOVERMIETUNG mit Fahrer
Stadt-, Fern-, Hochzeit- u. Beerdigungsfahrten
mit 180er bis 300er Mercedes

BLB BADISCHE LANDESBIBLIOTHEK
Baden-Württemberg

Gebr. Kolb *Schreinerei / Glaserei* Gegr. 1872
Bachstraße 43 Fernruf 52221/22

Nr. Rechte Seite

62 (E) Müller Amalie, Privat
u. Müller Sofie, Privat
Anders Hans, kfm.Leiter
Blaschey Gabriele, We.
Hub Marie, Frau
Jerxen Käte, Frau
Waffenhaus Wagner ⊶ 25430
Warcop Frz., UhrmWerkst.

64 (E) Roth Eugen, Schuhgesch.
u. Schuhmacherei ⊶ 25805

66 (E) *Bopst, Erben
(Hvw.: Friedrich Bopst, Kriegsstr. 49)
Braunagel Hrm., Tel.Insp. aD.
Hilberg Hch., Textil- u. WollwGesch. ⊶ 22007
Kneller Johanna, Priv.
Meyle H., Inh.: Aug. Felger, Tabakfabrikate ⊶ 22450
Schlosser Emilie, Rentn.
Schwarzwaldhaus, FeinkostspezGesch., Inh.: Othm. Weber ⊶ 28292
Walter Elisab., Frau
Hinterhaus
Beiler Alb., Schreibmasch.-RepWerkst. ⊶ 21642
Dietz Hch., KfzHandwM.
Gauger Erich, TelArb.
Heßner Metha, We.
Hertweck Luise, PAsstn. aD.
Lehmann Anna, OPSekrn.
Lehmann Sofie, DSchneiderei
Reichert Frz., Feinmech. Werkstätte ⊶ 23852
Rink Hertha, We.
Röder Aloisia, Rentn.
Stetter Anna, We.
Strobel Ottmar, Glaserei Schreinerei ⊶ 21857
Wickersheim Erich, Ang.
Zeltner Amalie BehAng.

+ Sophienstr. +

Waldblumenweg

(Rheinstrandsiedlung)
Stadtplan K 7
(Nicht bebaut)

Waldeckstraße

(Hagsfeld)
Stadtplan F 15
Fehlende Nummern unbebaut (Freigelände)

Linke Seite

+ Karlsruher Str. +

1 (E) Wörner Willy, LebensmGesch. ⊶ 23870
Schmidt Rolf, Buchdr.

3 (E) Beideck Frdr., Schuhmacherei
Beideck Heinz, Kraftf.
Pallmer Heinz, El.Monteur

5 (E) *Hausmann Hilde, Erben
Nicht bewohnt

+ An der Bahn +

7 (E) *Will Ant., Automech.
Nicht bewohnt

+ Neubrunnenstr. +

Rechte Seite

+ Karlsruher Str. +

2 (E) Heidt Alfr., Landw.
4 (E) Erb Ernestine, We.
Erb Frdr., Bäckerei ⊶ 20265

+ An der Bahn +

6 (E) Mayer Aug., Weichenw. aD.
Mayer Erw., Lokf.
Mayer Rich., Maler

8 (E) *Schwarz Karl, Hdlbg.-Rohrbach, Kirchgartenstr. 27
Beinter Wlt., PolBeamter
Nonnenmacher Frdr., SchreinM.

10 (E) Strenger Max, Rentner
Fischer Emma, We.

Nr. Rechte Seite

12 (E) Wolf Max sen., Rentn.
Ditton Willi, Kraftf.
Huber Ferd., StbSchaffner
Metz Wrn., techn.Ang.

14 (E) Schlimm Gust., Rentn.
Schlimm Alfr., Schreiner

16 (E) Bohlender Aug., Schreiner

18 (E) Scholpp Erw., Schrein.
Gierich Wlh., Arb.
Reulecke Hildegard, Frau

20 (E) Köhl Rud., Blechner
Ehrmann Emil, StbWagf.

+ Neubrunnenstr. +

28 (E) Schultheiss Hch., Metallschleifer
Grub Maria, We.
Kürschner Hellm., Kfm.
Koch Horst, SattlerM.
Poth Hch., Arbeiter

30 (E) Schultheiß Joh. jun., Bauhelfer
Schultheiß Joh. sen., Rentner
Thoma Reinhold, Schleifer
Wagner Hch., Schleifer

36 (E) Bauer Hch., Maurer
Bauer Katharina, We.
Neumann Adolf, VerkLtr.

40 (E) Meinzer Emil, kfm.Ang.

42 (E) Messerer Alfs., Ang.

44 (E) Pfattheicher Karl, Kraftf.
Mitschele Karl-Heinz, Schloss.

46 (E) Lang Helm., GemVollz.
50 (E) Burger Ed., städt.Ang.

58 (E) Laborgne Ldw. techn.Zeichner

60 (E) Schmidt Karl, OZugschaffn.

Waldhornstraße

Stadtplan H J 12
Beginnt am Schloßplatz beim Finanzministerium und zieht in südöstlicher Richtung bis zum Lutherplatz
Zuerst Jung-Dresen (Drais)-Gass, später Löwenkranzsche Gasse, dann nach dem Gasthaus zum Waldhorn benannt

Linke Seite

+ Schloßplatz +

1 (E) *Land Baden-Württemb. (Hvw.: Staatl. Liegenschaftsamt, Kreuzstr. 1)
Zerstört

+ Zirkel +

1a (E) *Land Baden-Württemb. (Hvw.: Staatl. Liegenschaftsamt, Kreuzstr. 1)
Zerstört

3 (E) u. Hvw.: wie in Nr. 1a
Vorderhaus zerstört
Endreß Paul, Autolackierer
Fütterer Jos., RegOSekr. (Hvw.)
Hofheinz Artur, Arbeiter
Rave Brnh., SchneiderM.

3a (E) u. Hvw.: wie in Nr. 1a

5 (E) *Douglas Wlh., Graf, Schloß Langenstein
Zerstört

7 (E) *Brauerei Huttenkreuz A.G., Ettlingen
Zerstört

9 (E) *Stadt Karlsruhe
Zerstört

11 (E) *Stadt Karlsruhe
Zerstört

13 (E) *Stadt Karlsruhe
Zerstört

15 (E) *Volkswohnung gGmbH., BeiertheimerAllee 1
Bierig Helm., HLehrer
Brunner Maria, We.
Kurz Emil, HausM.
Pallmer Emil, HausM.
Sandrisser Johanna, Frau

Nr. Linke Seite

Sluzewski Wlh., Buchh.
Sonnenberg Frdr., VAng.
Viellieber Osk., techn.Kfm.
⊶ ✶ 23027

17 (E) *Loew Wilhelmine, Erben (Hvw.: Lisa Bürkle, Waldhornstr. 19)
Ewers Hans, HdlsVertr.
Fehr Gerh., Werkzeugm.
Gau Luise, We.
Grässer Elsa, Frau
Häffele Jos., Autovermietg.
Hoch Otto, KfzHandw.
Jacobi Lotte, Friseuse
Karl Berta, We.
Loew Eugen, Ing.
Loew Franke, Verkauf v. MaschTeilen
Petri Fritz, Tauschzentrale ⊶ 25255
Schmutz Ldw., Schreinerei ⊶ 24554
Scholler Hubert, kfm.Ang.
Singer Alois, OLehrer aD.
Stark-Wolfgang, Mieder-Salon
Vollmer Markus, Kraftf.
Wolfgang Herm., Prüfer

19 (E) Bürkle Ldw., Tachometer- u. Apparatebau ⊶ 28385
Mechaniker-Innung Karlsruhe ⊶ 28385
Wessling A., Ing.- u. Handelsbüro ⊶ 22131
Vorderhaus zerstört

21 (E) Viellieber Oskar, Autoverl.,,Metro"-Garag. ⊶ 23027

23 (E) *Stadt Karlsruhe
Zerstört

25 (E) *Stadt Karlsruhe
Zerstört

+ Kaiserstr. +

27 (E) *Doll Frdr., ReinholdFrankStr.
Gitner Margot, Gasth. Drei Lilien ⊶ 23537
Haag Sonja, Frau
Luchesi Emmy, We. ⊶ 22160
Voll Kath., We.
Witerzens Max, BetrInh.
Witerzens Stefanie, Waschsalon Solid ⊶ 28087

29 (E) Dennig Aug., Metzgerei ⊶ 25697
Hauck Alfr., MetzgM.
Kühn Robert, Rentner
Reis Wrn., Dachdecker

31 (E) *Durian Berta, Erben
Dolde Pauline, We.
Klingel Alb., Dreher
Koch Hrm., städt.Vorarb.
Konsumgen. Khe eGmbH., Verteilungsstelle Nr. 25
Müller Erich, PolBeamt.
Oberle Andr., Arbeiter
Rösch Lina, Frau
Schick Anni, Frau
Schmitt Willi, FrisGesch. ⊶ 26110

+ Zähringerstr. +

33 (E) *Brauerei Hch. Fels, Kriegsstr. 115
Brodkorb Helene, We.
Köhler Jos., Arb.
Mürle Otto, Gasthaus z. Eichbaum ⊶ 28107

35-37 (E) Guthmann Jak., Autoelektr.Werkst. ⊶ 27075
Guthier Bernh., Fahrradhdlg., mechWerkst.

39 (E) *Scharlow Frz., Mittelstr. 13 (Hvw.: Erna Bitrolf, Reichenbachstr. 7)
Lauche Wlt., Goldschmiedewerkst.
Metzner Gg., Rentn.
Schirrmeister Mina, We.
Hinterhaus
Sand Hrm., Arb.
Sand Otto, Rentn.

Nr. Linke Seite

Seib Hilde, Rentn.
Weber Jak., Maurer
Zilly Mina, Frau

41 (E) *Hahn Anna, Baumeisterstr. 6
Hack Alb., MaschSchlosser
Morfis Antonios, Arbeiter
Niederbühl Ruth, Frau

43 (E) *Winter Ad., Kuckucksweg 5
Catoir Eugen, Maler
Dàm Joh., Arbeiter
Füg Amalie, Frau
Götz Otto, Metallschleifer
Jung Hdw., We.
Mayer Ldw., Arbeiter
Rissel Ferd., Kraftf.
Schäfer Else, Frau
Hinterhaus
Fedon Luigi, Zementeur
Peuker Hugo, städt.Ang.
Walter Auguste, We.
Winter Ad. u. Sohn, Glaserei ⊶ 22254 (Werkst.)

45 (E) Wirth Theresia, We. ⊶ 25191 u. Linnebach Hans, kfm.Ang.
Habel Frz., D u. HSalon
Heinemann Max, Gärtner
Klose Manfr., PolBeamter
Wirth Karl, Holz- u. Kohlenhdlg. ⊶ 25191
Hinterhaus
Mohr Anna, We.

+ Fasanenstr. +

47 (E) Fritscher Hilda, We.
Dupps Fritz, SchneidM.
Dupps Hilda, We.
Fritscher Wlh., Metzgerei
Heuser Alb., Uhrmacher
Himpel Elise, We.
Linder Hilde, Frau
Toberer Otto, Metzger
Wüst Rich., Arbeiter

49 (E) *Brauerei Hoepfner Vorderhaus zerstört
Beckmann Joh., Rentner
Fabry Karl, Koch
Hauser Maria, We.
Schoch Gertr., We.
Struck Christel, Frau
Struck Martha, We.

51 (E) *Leidenroth Dr. Kurt, Blücherstr. 22 (Hvw.: Haus- u. Grundbes.-Verein eV., Lessingstr. 10)
Jehn Blandine, Frau
Knoll, Bäckerei
Meppiel Gust., Mech.
Schneider Wlt., Schlosser
Zölzer Anna, We.

+ Durlacher Str. +

53 (E) Stommel Karl, Gaststätte ⊶ 26365
Hering Alb., HdlsVertr.

55 (E) *Verein Jugendwohl der Oststadt e.V.
Bertsch Anna, We.
Fertig Elisab., Rentn.
Kornhaas Maurina, Oberin (Hvw.) ⊶ 22019
Krischer Jos., Pens.
Mertens Berta, We.
St. Angela-Kindergarten ⊶ 22019
Schaub Wilhelmine, We.

57 u. 59 Fallen aus

+ Kapellenstr. +

61 (E) *Stadt Karlsruhe Kirche der Evang.-luth. Gemeinde

+ Lutherplatz +

Wilhelm Müller General-Vertretungen
BÜRO-EINRICHTUNGEN **Büromaschinen**
Karlstraße 34 Fernruf 27080

BLB BADISCHE LANDESBIBLIOTHEK
Baden-Württemberg

MONINGER BIER
anerkannt hervorragend

Nr. Rechte Seite

+ Schloßplatz +

+ Zirkel +

2 (E) *Gagfah, München
Deisel Gerhard, WerbeLtr.
Ehle Marie, We.
Fetscher Siegfr., Schauspieler
Geiger Max, StAmtmann
Groh Elise, Frau
Killian Josef, Kraftfahrer
Leitz Marquerite, Frau
Pieper Emma, Masseuse
Potzkai Frdr., Schlosser
Schoolmann Hans, Sachbearb.
Stolz Julie, Rentn.
Thomas Ferd., Glaser
Zimmermann Günter, Bauf.

4 (E) Däggelmann Margar. Wwe.
LebensmGesch. ⊶ 25573
Däggelmann Emil, Rentner
Lehmann Karl, GraveurM.
Messerle Marie, We.
Lehmann Willi, Kunstmaler
Hinterhaus
Ernst Wilhelmine, Frau
Heß Else, Priv.
Trotter Karl, städt.Arb.

6 (E) *Wälde Lina, We., Mannheim-Waldhof, Moosgasse 14

Haus verwaltet: Firma
Rudolf Spitz
Hausverwaltungen
Immobilien
Schillerstraße 27 ⊶ 23428

Haas Helene, We.
Haas Kurt, Fräser
Kern Emilie, We.
Müller Herbert, Ang.
Sauer Rolf, Arb.
Hinterhaus
Rücker Fritz, Steindrucker
Schollenberger Karl, sen. Rentn.
Thurner Rud., Bauarbeiter
Vogel Hertha, Frau

8 (E) Betschwar Emma, Frau u. andere
Essig Osk., H u. DFriseurgesch. ⊶ 27247
Götz Emilie, We.
Schrauder Karolina, We.
Hinterhaus
Bulla Rich., Dachdecker
Edelmann Ad., Ing.
Hassinger Rich., Rentn.
Kissling Luise, Wwe.
Kuhn Alfs., Arbeiter
Lang Emil, Arbeiter
Mayr Maria, Frau
Reichel Mich., FinAng.
Schaub Frdr., Schlosser

10 (E) Tensi & Kaucher, Buchbinderei ⊶ 28428
Böttcher Charl., Frau
Buchbinderinnung Karlsruhe ⊶ 28428
Föll Marie, Wwe.
Huck Bernh., Pens.
Kaier Rolf, KfzHandw.
Kamenzin Art., WerkM.
Marder Anna, We.
Müller Susanne, We.
Schulz Lisbeth, We.

12 (E) Baumstark Jos., SchlosserM.
Alberts Maria, We.
Baumstark Gerh., SchlossM.
Braun Stefan, Schlosser
Frölich Meta, We.
Kröger Dr. Joh., El.Ing.
Lau Hans-Jürgen, Archit.
Mittelsten-Scheid Hildeg., Bibliothek.
Pergande Herb., Zuschneider

14—16 (E) Kautt U. & Sohn, Fahrzeugbau ⊶ 26708

18 (E) *Rech Wlh., Ettlingen
Scheffelstr. 34
Rech Lothar, kfm.Ang.

Nr. Rechte Seite

20 (E) *Verein alter Karlsruher Bayern e.V., Karlsruhe
Corps Bavaria, Corpshaus ⊶ 27132

22 (E) *Brauerei Schrempp-Printz
Borth Osw., Techn.
Borth Walter, Maler
Bruder Helm., Gartenarb.
Hinkeldey Wlh., Maurer
Marckert Kurt, Dachdecker
Schreiner Elsa, We.
Schütz Lina, We.
Schwab Wlt., Schrein.
Stattmann Willi, PolBeamter
Treutle Emil, Rentner
Hinterhaus
Ochs Arno, Werkst. f. Glasinstrumente ⊶ 23538

24 (E) *Frey Rob., Kfm., Mörsch Zerstört

26 (E) *Brauerei Huttenkreuz AG., Ettlingen Zerstört

+ Kaiserstr. +

28 (E) *wie Nr. 26 Zerstört

28a(E) *Holl Joh., Ang. u. Frau
Fochler Helm., kfm. Ang.
Halbich Arthur, AbtLtr.
Holl Dr. Hans, MedAsst.
Huml Franz, LGRat aD.
Karzel Maria, We.
Pfannkuch & Co. (Filiale) ⊶ 51921
Schneider Ernst, Maler
Theuer Frdr., Fußpflege
Wacek Alice, Frau

30 (E) *Köpfer Emmy, Pforzheim (Hvw.: Otto Ströhlein, Veilchenstr. 17)
Duranti G. F., Automech.
Göpper Magd., Frau
Hein Emma, We.
Kehl Frz., Bote
Linder Gerh., Arbeiter
Linder Lina, We.
Linder Rudi, Bonbonkocher
Metz August, Rentner
Olearnik Jos., Maler
Pallmer Elisab., We.
Rink Angele, Volkswirt
Rudolph Gust., Schlosser
Walter Eug., Möbelkfm.
Witzemann Karl, Fahr- u. Motorräder ⊶ 22835

32 (E) *Nägele Karl u. Ernst jr., MetzgerM
Zerstört

+ Zähringerstr. +

+ Markgrafenstr. +

34 (E) *Koch J., Erben (Hvw.: Kurt Bruder, Ettlingen, Albstr. 25)
Burggraf Willi, Glaser
Langer Frz., Maurer
Müller Lydia, Bäckerei (Fil.)
Nowak Hedw., Frau

36 (E) *Mayer Alb., Brahmsstr. 25
Engasser Emil, Rentn.
Riedle Paul, We., Sattler- u. TapezGesch.
Srotschinski Leo, Autoverleih ⊶ 25235
Srotschinski Leokadia, We.
Steck Anneliese, Frau

38 (E) *Wunsch Arth., Musiker u. *Wunsch Osk., Bäcker Zerstört

40—42 (E) Heigl Frdr. jun., Rohprodukte ⊶ 25096

44 (E) *Stadt Karlsruhe Zerstört

46 (E) *Geiger Emma Frau Tauberbischofsheim Zerstört

48 (E) Breckle Frdr., Hdls.-Vertr. u. *Friederich Hrm., Erben
Harwanko Steph., Arbeiter

Nr. Rechte Seite

Heidt Wlh., Arbeiter
Lozano Berta, LebensmGesch.
Neininger Karl, WerkzDreher
Rittmann Stefanie, We.
Sassl Berta, Frau
Schulz Luise, We.

+ Fasanenstr. +

50 (E) *Schmid Ottilie u. Eugen (Hvw.: Eug. Schmid, Waldhornstr. 52)
Bauer Max., Maler
Lothka Paula v., We.
Müller Fanny, We.
Müller Jul., HdlsVertr.
Nagel Karl, Musiker
Nelke Bernh., Lagerist
Rittler Art., Monteur
Schäffner Karl jun., Metzger
Wagner Eug., Kraftfahrer

52 (E) *Schmid Ottilie u. Eugen
Braun Ernst, Arbeiter
Deschner & Co., Haus- u. Küchengeräte ⊶ 27060
Deschner Willy, GeschInh.
Eisele Alfr., Kraftfahrer
Geiger Ant., städt.VermGeh.
Greulich Ad., Friseur
Rieger Kasp., Ang.
Schlagberger Max, Kfm.
Schmid Eug., GeschTeilh. ⊶ 24656 (Hvw.)

54 (E) *Bogaschewsky Heinz, Fasanenstr. 35
Vorderhaus zerstört
Hassold Helene, Gastst. Löwenbräu-Stüble
Lübke Elsbeth, We.
Mattick Karl, Rentner

56 (E) *Krauß Gottfr., FrisM, Zerstört

58 (E) *Stadt Karlsruhe Zerstört

+ Durlacher Str. +

60 (E) *Brauerei Moninger
Eisenbeisser Erich, Koch
Ertel Ernst, Gasthaus zum Waldhorn ⊶ 27703
Haidt Lydia, Frau
Jung Wlh., Lokheizer
Kern Frz., Arbeiter
Kögel Gertr., Frau
Meppiel Pauline, We.
Peters Lampert, Arbeiten
Schütz Anna, Frau
Stork Berta, We.
Weber Albin, Installateur
Weber Wrn., Arbeiter

62 (E) *Ihl Gust., Honsellstr. 37
Bahr Maria, We.
Böser Gustav, MetzgerM.
Frank Leop., MetzgerM.
Franke Gerh., Schreiner
Gäntner Amalie, We.
Glöckner Martha, We.
Gradl Jos., Schreiner
Hägele Erwin, städt. Arb.
Hägele Eug., Bäcker
Heck Ph., Heizer
Heinz Aug., Kraftfahrer
Herrmann Otto, Rentner
Jung Berta, Frau
Kostka Ant., Händler
Mayer Christof, Rentn.
Rostock Frieda, Frau
Schulz Berta, Frau
Simianer Jak., Schneider
Westphal Mathilde, We.

64 (E) Weiß Ther., We.
Clormann Bernh., SchlosserM.
Dannenmaier Wanda, Frau
Hocker Ldw., städt.Ang.
Huber Frdr., Polsterwerkst.
Lerch Anna, We.
Maurath Ant., Schneid.
Preiss Karl, Schreinerei
Rechenberg Margot, Frau

+ Kapellenstr. +

66 (E) *Stadt Karlsruhe (Bauplatz)

+ Lutherplatz +

Waldshuter Straße

(Durlach)
Stadtplan J 16, 17
Zieht von der Weingartener Str. an der Nordseite der Pfinz entlang bis zur Pforzheimer Str.
Waldshut, Stadt am Hochrhein
Einseitig bebaut

Nr.

+ Weingartener Str. +

+ Trainstr. +

1 (E) Abele Herb., Ang. (Eheleute)
Berger Leontine, Frau
Bösel Anton, Rentn.
Mohaupt Gerh., GerberM.
Weickert Siegfr., Plattenleger

2 (E) *Reiser Emil, Dürrbachstr. 19
Fesenbeck Helm., Kraftf. ⊶ 42457
Kuhn Otto, Ing.
Scharfenberg Karl-Heinz, FärberM.

3 (E) Klak Wlt., Verkaufsltr.
Doericht Hildeg., We.
Jäger Harald, Reisender ⊶ 41776
Knecht Elise, We.

4 (E) Heidt Rob., VermOInsp.
Gutjahr Wrn., El.Install.
Heidt Lina, Frau
Legler Karol., We.
Rieger Gertr., Frau

+ Lörracher Str. +

5 (E) Dippold Willi, kfm.Ang.

6 (E) Koch Max, Vertr. ⊶ 41861
Hahn Charlotte, Frau
Plath Dr. Erich, Dipl.Ing.

8 (E) Förch Ph., kfm.Ang.
Strauss Gg., Rentn.
Wolter Rob., Kfm. ⊶ 41249

9 (E) Seiser Karl, Schlosser
Helfer Dr. Ing. Jul., Chem.
Matzunsky Alb., OMaschM.

10 (E) *Meier Martha, Mathystr. 26 u. *Klingel Luise, Yorckstr. 61
Aniol Otto, Buchh.
Aniol Wlt., Buchh.
Kühnel Klara, We.

13 (E) Wälde Christian, BbAng.
Jung Karl, KüferM.
Langelotz Aloisia, We.

+ Schopfheimer Str. +

14 (E) Schäfer Herb., Blechn.- u. InstallM.
Glökler Hans, StudAss.

15 (E) Ritter Herb., techn. Ang.
Dürr Frieda, VerwAng.

16 (E) Neininger Karl, Maler
Westermann Paul, kfm.Ang.

17 (E) Köhler Hrm. jun., Bürstenmacher
Kleiser Willi, Kraftf.
Meier Gust., Werkzeugschloss.

18 (E) Kallmeier Erich, Kontrolleur
Jäkel Wrn., Bauschreiner
Kallmeier Emil, Arbeiter
Paduch Ida, We.

19 (E) Fuhrmann Hch., Blechner
Lichtenauer Frdr., Stadtbauamtmann iR.
Walter Herbert, Schlosser
Ziegler Rosina, We.

20 (E) Losert Frdr., Schreiner
Losert Gottfried, Feinmech.

21 (E) Drabe Isolde, Frau
Dörr Willy, Vertr.

+ Pforzheimer Str. +

22 (E) Meier Max, SchreinerM.
Mäule Jul., Rentner

BAUGELD zu 4½% und hohe Steuerersparnis oder jährl. 25 bis 35% Wohnungsbau-Prämie. Guthabenzins 2½%
BADENIA BAUSPARKASSE KARLSRUHE 25 JAHRE
TELEFON 27318

BLB BADISCHE LANDESBIBLIOTHEK
Baden-Württemberg

Karlsruher Eisen- und Stahlhandel G.m.b.H.
Stab- u. Formeisen - Universaleisen - Spezialprofile - Qualitätsstabstahl - Blankmaterial - Schmiedematerial
Qualitätsfeinbleche - verzinkte Bleche - Mittel- und Grobbleche, sowie Stahlbleche in sämtlichen Güten,
Formaten und Stärken - Gas- und Geländerrohre - rohe schwarze Schrauben - Unterlegscheiben und Federringe
KARLSRUHE Fautenbruchstraße 49/51 Ruf Sammel-Nr. 31487
Fernschreiber: Nr.: 0782 763 esta karlsruhe

Wartburgstraße

(Beiertheim)
Stadtplan K 10

Zwischen Ebert- u. BreiteStr. Wartburg bei Eisenach, bekannt durch den „Sängerkrieg", der nach der mittelalterlichen Sage auf der Burg des Landgrafen von Thüringen stattfand

Thren Frdr., Baugesch. (Lagerplatz)
Nicodemus Fritz, Rentn.

Wartstationen der Bundesbahn

Nr.

1 (Durlach)
Maag Wlh., OberrottenM. aD.

56 (Rintheim)
Vollmer Erw., Schrankenw

125a Maag Alb., OSchrankenwärter aD.

126 Biedermann Gregor, Weichenwärter

Wasgaustraße

(Dulach-Aue)
Stadtplan L 15
Zieht von der Memeler Str. in nordwestl. Richtung bis zur Tiroler Str.
Wasgau, zwischen Pfälzer Wald u. Vogesen

Linke Seite

+ Tiroler Str. +

1 (E) Krämer Alb., BäckerM.
Grochtdreis Frdr., Former
Kappler Mina, We.
Triemer Willi, kfm.Ang.
Zapf Anton, Bäckerei u. Lebensmittel ⊶ 41631

3 (E) Hagl Lyd., We. ⊶ 41582
Friebolin Ilse, We.
Hagl Ewald, GeschTeilh.
Kolb Hildegard, Frau
Hagl Gebr., Früchtegroßhdlg. ⊶ 41582
Hüber Wlh., Rentn.
Küffner Karl jun., Schreiner

5 (E) Luger Karol., We.
Heß Jul., BuchbM.
Süß Aug., Schlosser
Süß Wrn., SparkAng.

7 (E) Friedlein Wilhelmine, We.
Friedlein Hch., Dreher
Kögler Rosa, We.
Kögler Wald., Techniker
Weiss Frdr., Kunstmaler
Wenz Gertr., Frau, Mietwaschk.
Wenz Reinhard, BkAng.

9 (E) *Loose Luise u. Walschburger Adolf, Mech.
Cramer Ad., Dreher
Herrmann Kurt, Bundeswehrangeh.
König Erich, Bäcker
Walschburger Osk., Schrein.

11 (E) Raßfeld Hch., Malergesch.
Becker Gerh., MaurerM.
Lösch Marie, Frau
Loose Luise, We.
Seitz Rud., Dreher

13 (E) Kunzmann Anna, We.
Benneter Fritz, Maler
Cramer Rob., MaschArb.
Kunzmann Reinhold, MechM.
Wagenbach Rud., BetrElektr.

15 (E) Mössinger Kath., We.
Streng Fritz, MaschFormer
Cramer Eug., Schlosser
Langenbein Karl, Schreiner

+ Memeler Str. +
+ Westmarkstr. +

Nr. Rechte Seite

+ Tiroler Str. +

2 Fällt aus

4 (E) Becker Ad., Dreher (Frau)
Jung Ida, Frau
Moser Rich., BbGehilfe
Pallmer Kath., We.

6 (E) Küffner Karl, Nachtw.
Hörner Willi, Schloss.
Mall Rudi, Randsteinmacher
Preuninger Karl, Maurer

8 (E) *Wenz Frdr., Erben
Goos Gottl., Ang.
Schilling Alb., Rentn.
Wenz Gust., Dreher
Wenz Willi, Fräser

10 (E) *Stemmler Eva, We., Erb
Eberhardt Frdr., Pförtner
Schlagenhof Heinz, Install.
Steger Osk., Dreher

12 (E) Leßle Karl sen., Buchdr. u. Frau
Kindler Irma, Frau
Kroner Joh., Handform.
Leßle Karl jun., StudRat

14 (E) Eberhardt Wlh., Rentner
Becker Osk., Dreher
Gärtner Luise, We.
Kauffeld Emil, Mech.
Roschlau Egon, Schlosser
Zimmermann Emilie, Frau

16 (E) Cramer Elsa, We.
Bauer Emil, Arbeiter
Cramer Aug. jun., Landw.
Köbel Hilde, We.

+ Memeler Str. +
+ Westmarkstr. +

Wasserwerkstraße

Stadtplan K 12

Beginnt an der Mittelbruchstr und zieht zur Wasserwerkbrücke hin

4 (E) *Stadt Karlsruhe
Städt. Werke, Wasserwerk 1 (Büro) ⊶ 27971
Betz Chr., Heizer
Galm Karl, PInsp. aD.
Haas Rich., BetrM.
Segner Edi, MaschSchlosser
Vilgis Hch., Maschinist

Wattstraße

(Privatstraße)
Stadtplan H 8

Zieht von der Vogesenstr. aus längs der Nordostgrenze der früheren Maschinenfabrik. James Watt, Erfinder der Dampfmaschine, geb. 1736, gest. 1819

Linke Seite

+ Vogesenstr. +

1 Zählt zu Vogesenstr. 2

3 (E) Metz Carl GmbH., Feuerwehrgerätefabr. ⊶ 51941
Metz Carl GmbH., früher Gebr. Bachert, Gießerei ⊶ 51944
Kek Oskar, Ing.
Krieger Gebr. OHG., vorm. Max Hohmann, Holzgroßhandlung (Lager)
Leuthäuser Hans, MaschSchlosser
Paul Osk., Kraftf.

Rechte Seite

+ Vogesenstr. +

2 (E) Metz Carl, GmbH., Feuerwehrgerätefabrik
Gösele Hedw., Frau
Hentschel Hch., FbrDir. ⊶ 51942
Schellerer Jos., OIng. ⊶ 51941
Staudenmaier Emil, WerkM.

Wattkopfstraße

Stadtplan K 7, 8

Stadtrandsiedlung im Gewann Heidenstücker, südlich Grünwinkel
Wattkopf, Höhe (332 m) bei Ettlingen

Linke Seite

+ Eichelbergstr. +

1 (E) Bürklin K., Modellschloss.
3 (E) Prestel Stef., kfm.Ang.
5 (E) Warth Wlh., Rentn.
7 (E) Haidt Hrm., Maurer
9 (E) Beck Hugo, BbOSekr. iR.
Beck Helm., kfm.Ang.
11 (E) Drach Peter, Rentn
13 (E) Herrmann Frdr., Dachdecker
15 (E) Dewald Emma, Kurz-, Woll- u. TextilwGesch. ⊶ 51841
Dewald Alb., Steindrucker
17 (E) *Jüngling Jos., Meidingerstr. 10
Baumgärtner Wlh., Artist
März Maria, We.
19 (E) Waibel Bertha HLehrn. iR.
Grumann Frdr., Pens.
21 (E) *Jüngling Jos., Meidingerstr. 10
Koch Frdr., kfm.Ang.
Uhlemann Hans-Georg, Dipl.Ing.
23 (E) Ockenfuss Osk., Kfm.
Ockenfuss Alfred, HdlsVertr. ⊶ 50618
„Osoka" Karlsruhe Patentneuheiten ⊶ 50618
25 (E) Weißlinger Hrm., Rentner
Hildenbrand Anna, We.
27 (E) Kuhnle Anna, We.
Ziller Aug., Rentn.
29 (E) Dürrschnabel Osk., Zollasst. aD.
31 (E) Müller Berta, We.
Bartenbach Wlh., Amtsbote
33 (E) Westermann Rosina, We.
35 (E) Kimmes Jak., Rentn.
37 (E) Grether Gust., Rentn.
Turek Willi, Schreiner

+ Bernsteinstr. +

39 (E) Lautersack Jos., WerkzDreh.
Müller Frdr., Wagenpfleger
41 (E) Fakler Alfred, Rentner
41a (E) Nold Hrm., Blechn.
Schilling Maria, We.
43 (E) Nold Erw., Schaffner
Nold Frdr., Rentner
45 (E) Schoof Hch., RegOSekr. iR.
Nold Frz., Schlosser
47 (E) Lüttmann Jos., Schlosser
49 (E) Fraß Jos., SchneiderM.
Putze Günther, JustInsp.
51 (E) Geiger Frdr., WerkM. iR. ⊶ 50721
Dosenbach Paul, BbBeamter
53 (E) Galm Hrm., RegOSekr.
Sameit Richard, Rentner
55 (E) Locke Ernst, FahrradrepWerkst. ⊶ 50509
57 (E) Allgaier Karl, Keramiker
Fritz Hanspeter, Kunsttöpfer
59 (E) Braun Emil, VerwSekr.
Braun Jos., Musiker
61 (E) Schreiber Rob., UhrmM.
Heimüller Rosa, Frau
63 (E) Muser Emil, PSekr.

+ Hellbergstr. +

65 (E) Fleig Frdr., Rentner
Fleig Anna, LebensmGesch. ⊶ 52490
Hammann Eberh., Werber
Hammann Martha, We.
67 (E) Dups Joh., ORangAufs.
69 (E) Weisbrod Frdr., WaagenM.
Weisbrod Edwin, VerwAng.

Nr. Linke Seite

71 (E) *Kunz Arth., Mannheim, (Hvw.: Fritz Kunz, Wattkopfstr. 75)
Herpel Heinz, Monteur
Kohlmann Wlt., Tankwart

73 (E) Isenmann Landolin, Arb.
75 (E) Kunz Fritz, BezMont. ⊶ 52486
Schultis Hans, Bäcker
77 (E) Schmitt Ant., Werkf. aD.
Schmitt Jos., Uhrm.
79 (E) Rastatter Karl, Monteur
81 (E) Gorenflo Rich., Rentn.
Bitterwolf Magd., Rentn.
83 (E) Blum Karl, Ang.
85 (E) Braun Maria, We.

Rechte Seite

+ Eichelbergstr. +

2 (E) Fischer Gg., Maler
Felsinger Elsa, We.
4 (E) Heck Frieda, We.
Kreuter Harry, Kraftfahrer

6 (E) Steudle Frdr., Schmied
Christ Karl-Heinz, Werkzeugmacher
8 (E) Rockinger Otto, Rentn.
10 (E) Kappler Karl, Helf. in Steuers. ⊶ 52072
Steinbach Anita, Frau

12 (E) *Fischer Adam, Burkheim Kaiserstuhl
Fischer Heinz, Kraftf.
Fischer Kurt, Schrein.

12a (E) Dünner Th., Kfm.

14 (E) Läuger Wlh., HdlsVertr. ⊶ 51349
Läuger Ernst, Kraftf.
16 (E) Martin Gust., Rentn.
Martin Helm., Blechn. u. Install.
18 (E) Nottermann Eug., Install.
Wagenblass Karl, Bauschlosser
20 (E) Müller Aug., Rentn.
Müller Rud., Kraftf.
22 (E) Ketterer Otto, StbOWagf.
Schüle Fritz, El.Install.

24 (E) Heck Maria, We.
Heck Herm., Packer
Maibrunn Herm., Arbeiter
26 (E) Koch Alw., Beamter
28 (E) Maier Frdr., Revisor
30 (E) Kreis Karl, Polsterer u. Dekorateur
Dresel Joh., Rentner

32 (E) Pfirmann Wlh., RohprodHdlg.
34 (E) Kief Emma, We.
Essig Erika, KrkSchwester
Laug Frieda, Frau
36 (E) Steinke Eug. sen., Emailleur
Steinke Eug. jun., Emailleur

+ Bernsteinstr. +

38 (E) Stößer Karoline, We. ⊶ 50512
Stößer Wlt., Lokführer
40 (E) Schmid Eug., Telefonist, Kulmburg Willi, Zollsekr.
Pfirmann Rudi, Kraftf.
Schmid Hans, Kfm.
42 (E) Erb Willy, Drogist
44 (E) Wernert Karl, BehAng. iR.
Wernert Herb., Katasterzeichner
46 (E) Scheck Otto, Schrein.
Weschenfelder Hrm., Mal.
48 (E) Moos Rosa, We.
Thierfelder Joach., Maurer
Stümpfl Hans, HLehrer
50 (E) Rohrer Anna, We.
Gutknecht Anna, Frau
Rohrer Rud., PolWachtM.
52 (E) Kupferer Karl, Schrein.
Pelz Reinh., Arb.
54 (E) Brannath Frdr., Fräser
Brannath Wrn., Maler
Schäfer Sof., Rentn.

Glasschleiferei mit Sandstrahlgebläse
Spiegelbeleganstalt
Autoglaserei
Ladeneinrichtungen
Joh. Rüger
Schützenstr. 57 Fernruf 24264

BLB BADISCHE LANDESBIBLIOTHEK
Baden-Württemberg

Holz- und Bautenschutz Ruf 3 -1-2-3-4
A. Springer, Ettlinger Straße 51

Nr. Rechte Seite
56 (E) Beller Aug., Maurer
Beller Wlt., Schreiner
58 (E) Thorwart Luise, We.
60 (E) Huber Emil, Rentn.
Höfele Lore, Frau
Huber Wrn., Musiker
62 (E) Bender Rosa, We.
Bender Günther, LebensmGesch.

+ Hellbergstr. +

64 (E) Mayer Gust., MaschForm.
66 (E) Frey Wlt., Blechner
68 (E) Philipp Ad, Metallschleif.
Schaufelberger Emilie, We.
70 (E) Schäfer Aug., Arbeiter
72 (E) Antritter Ldw., städt.Erheber
Antritter Willi, El.Installateur
74 (E) Baumann Frz., HdlsVertr.
Baumann Kath., Haus- u. Küchengeräte ⊶ 50423
76 (E) Strübel Alfr., Schreiner (Eheleute)
Strübel Heinz, Mech.
78 (E) Noeding Hans, Beamt. aD.
80 (E) Umhof Leop., PKraftwagf.
82 (E) Staub Ferd., MotSchlosser

Weberstraße

Stadtplan H 10
Zwischen Moltkestr. und Haydnplatz
Carl Maria von Weber, Komponist, geb. 1786, gest. 1826

Linke Seite

+ Moltkestr. +

1 (E) Baumüller Ernst, BkDir. ⊶ 22933 u. Frau Gertrud Lehmann
Lehmann Kurt & Co. GmbH. Krawattenfabrik ⊶ 23331
Lehmann Kurt, Fbrkt. ⊶ 23331 (Frau)
3 (E) *Roßwog Viktoria, Bannwaldallee 3
Conrad Prof. Dr. Hugo, Rechtsanw. b. Bundesger. ⊶ 22676
Hampf Elsa, We.
Hertenstein Wlt., kfm.Ang. ⊶ 51130
Kell Käthe, Frau ⊶ 24256
5 (E) *Huber Oskar, Bismarckstr. 65
Kernreaktor Bau- u. Betriebsges. mbH. ⊶ 26825 (Hauptverw.)
Schweizer Helm., Hausmeister
Weimer Karl, Dipl.Ing.
7 (E) Graner Hrm., Kfm.
Paepcke Dr. Ernst Aug., wissenschaftl. Mitarb. ⊶ 27019
Röhlke Gerh., Dipl.Ing.

+ Maximilianstr. +

9 (E) Unfallversicherungsverband d. Bad. Gem. u. Gem.-Verbände ⊶ 27211
Bechtold Ernst, Buchhalter
Wesang Hub., HausM.

+ Haydnplatz +

Rechte Seite

+ Moltkestr. +

2 (E) Burkart Lina, We., FbrBes. ⊶ 26643
Arnold Wrn., HdlsVertr. ⊶ 23562
Dederer Elise, städt.Ang. iR.
Dederer Marie, VerwAsstn. iR.
Hauss Ldw., Baupolier
4 (E) Schneider Herb., Rechtsanwalt b. Bundesger. ⊶ 27282
6 (E) Baumann Elisab., Frau u. Zimmermann Hertha, We.
Baumann Dr. Adlb., RbDPräs iR. ⊶ 25702

Nr. Rechte Seite
Heber Paul, Prof. aD. ⊶ 28618
Kunz Malwine, Frau
Richter Joach., Kfm. ⊶ 25470
Sachweh Else, Frau
Zimmermann Hertha, We. (Hvw.)
8 (E) Deimling Luise, We. ⊶ 20849
Deimling Dr. Lieselotte, Fachärztin f. innere Krankh. ⊶ 20849
Groß Dr. Beatrix, Frauenärztin ⊶ 24567
Heider Dr. Günth., Arzt
Hruschka Hugo, Sped.Fachm.
Ritter Dr. Gerh., Chemiker
10 (E) Woll Alfons, VDir. aD. ⊶ 22921
Lienau Jos., Bauing.
Maier Roman, Dipl.-Ing.
Weinland Erika, Frau
12 (E) Wolff Fritz,, Zahnarzt ⊶ 28198
Bartman Irene, Süßwarengroßhdlg. ⊶ 24879
Bartman Wrn., kfm.Ang. ⊶ 24879
Haußer Paul, Präsident iR. ⊶ ben. 26670
Krall Margarete, We. ⊶ 26670
14 (E) *Land Baden-Württemb. (Hvw.: Staatl. Liegenschaftsamt, Kreuzstr. 1)
Courtin Dr. Erwin, LGDir.
Courtin Dr. Wlfg., StadtOMedRat ⊶ 27488
Frester Maria, We.
Herlan Martha, We.
Hofsäß Emilie, We.
Otto Hrm., BkKfm.
Rombach Karl, PolBeamter
Sammet Hrm., RegAmtm.
Schickell Max, StbSchaffner
Schwalbe Mathilde, We.
Sklenarik Jaroslav, Musiker
Terjung Wlh., kfm.Dir. ⊶ 21159

+ Haydnplatz +

Weglangstraße

(Hagsfeld)
Stadtplan G 15

Linke Seite

+ Karlsruher Str. +

1 (E) Langer Ernst, Rentner (Eheleute)
Klotz Else, We.
Langer Lothar, Lebensm.-Gesch. ⊶ 27106
Malauschek Frz., HdlsVertr.
3 (E) Pallmer Emma, We.
5 (E) Linder Jul., JustSekr. iR
Linder Herb., PSchaffn.
Sonnet Hans, Student
7 (E) Fischer Karol., We.
Faußner Lotte, Frau
Kircher Anna, techn.Lehrn.
Kircher Helm., Lehrer
Tebrocke Alfred, VerwSekr.
9 (E) Kastner Luise, We
Kastner Berta, Frau
Frei Herta, We.
Pallmer Gertrud, We.

+ Ruschgraben +

Rechte Seite

+ Karlsruher Str. +

2 (E) Wagner Heinrich, Arbeiter
Felkl Jos., Kfm.
Immel Horst, VerwAng.
Kapeller Katharina, Frau
Wagner Elisab., We.
4 (E) Kunkel Luise, Frau
Kunkel Hans, Buchdrucker
Mohrhardt Frieda, We.
Reeb Rudi, Maurer

Nr. Rechte Seite
6 (E) Schätzle Kloth., We.
Gräßer Mart., PFacharbeiter
Walter Hrm., Arbeiter
8 (E) Nerding Ad., Rentner
Dörflinger Otto, Emailleur
Heidt August, Arbeiter
Nerding Frdr., kfm.Ang.
Seifert Rud., Abt.Ltr.
10 (E) Pfullendörfer Erna, We.
Gehrig Erich, Stabsunteroffiz.
Lachmann Frieda, We.
Lachmann Horst, Schleiferei ⊶ 21630
Ritter Helgine, Lehrn.
Weber Egon, Arbeiter

+ Ruschgraben +

Wehrastraße

Stadtplan M 11
Stadtteil Weiherfeld, frühere Weiheräcker, südwestl. vom Hauptbahnhof
Wehra, Fluß im südl. Schwarzwald, fließt bei Oeflingen in den Rhein
(Einseitig bebaut)

+ Links der Alb +

1 (E) Bierbrodt Erich, Prok. ⊶ 31804
Kühn Fritz, Stadtamtsrat

+ Schauinslandstr. +

2 (E) Meyer Emil, OStudRat ⊶ 30358
Fricker Klara, Sekrn.
3 (E) Metzmeier Luise, We. u. andere
Bernhard Erna, Frau
Klein Ed., VermTechn.
Reinke Hch., Rentner
4 Fällt aus
5 (E) Seiter Maria, Frau
Waje Joach., Dipl.Ing. ⊶ 32481
6 (E) Steiner Wlh., OLokf. iR
Heller Fritz, techn.Ang.
Westermann Jos., MechM.
7 (E) Kautzmann Wlh., Weichenwärter aD.
Hähnel Hrm., Rentner
Rausch Ldw., städt.Ang.
8 (E) Schaeuble Hdw., We.
Dafferner Luise, Frau
Stricker Gg., Drogist ⊶ 31247
Wälde Karl, Geschlnh.
9 (E) König Rich., El.Ing.
Merkle Herb., Bauing.
Reuschling Wlh., kfm. Ang.
10 Fällt aus
11 (E) Klein Rud., Fachvorst. iR. u. Schmitt Franz, SozGerAmtmann
12 (E) Kienzle Maria, Frau ⊶ 31580
Armbruster Dorothea, Frau
Eberhardt Manfr., Dipl.Ing.
Jungblut Gisela, Frau
Kienzle Rud., Vertr. ⊶ 31580
13 (E) Sauer Frdr., ORegBauamtm. (Eheleute)
Schneider Ingeborg, Frau
14 (E) Müller Hans, Dipl.Ing., OStudienrat
15 (E) Fluche Bertha, We.
Braunagel Magd., We. ⊶ 31286
Huttel Gertr., We.
Jesbera Marg., We.

+ Scheibenhardter Weg +

Weidenweg

(Rheinstrandsiedlung)
Stadtplan K 6
Beginnt am Kiebitzenweg und zieht in südlicher Richtung zum kleinen Anger

2 (E) *Badenwerk
Barth Julius, OMaschinist
Eilinghoff Karl-Josef, Dipl.Ing.
Flurschütz Erwin, Dipl.Ing.
Wackenhut Arthur, Kraftf.
Wackenhut Ldw., Arb.

Nr. Rechte Seite
4 (E) wie Nr. 2
Drotzinger Rob., Schlosser
Hackel Rud., Elektriker
Salzmann Ernst, Heizer
Zickwolf Hch., Techn.
6 (E) wie Nr. 2
Decker Edelbert, Zimmermann
Göring Johanna, We.
Kube Peter Paul, El.Ing.
Stölzel Wlt., El.Mech.
Wuttke Heinz, El.Mech.
8 (E) wie Nr. 2
Bundschuh Erwin, Dipl.Ing.
Stöffler Jak., MaschSchlosser
Vierthaler Erwin, MaschIng.
Zeller Helm., BetrAsst.

Weiherhof

(Durlach)
Stadtplan K 16
An der Weiher- u. Marstallstraße

1 (E) *Stadt Karlsruhe Feuerhaus
Bernhard Ad., Schuhmacherei
Hahn Karl, Kontrolleur
Itte Alfred, Bauschlosser
Jugendheim Durlach ⊶ 20121, App. 2886
Kindergarten der Arbeiterwohlfart
Kuhnerth Waltraud, Säuglingsschwester
Oeder Jul., Kraftfahrer
Städt. Kinderkrippe
Städt. Schülerhort

Weiherstraße

(Durlach)
Stadtplan K 16
Beginnt an der Basler-Tor-Str. bei der Gärtnerstr. und zieht östlich zur Marstallstr.
(Einseitig bebaut)

+ Basler-Tor-Str. +

1 (E) *Sparkassen-Wohnbau Baden-Pfalz gGmbH., Reinhold-Frank-Str. 33
Bauplatz
1a (E) Baumgärtner Karl, Kohlenhdlg. ⊶ 42029
2/5 Fallen aus
6 (E) *Semmler Hans, Pfinzstr. 110
7 (E) Schaffner Hrm., Maschinenmonteur
Barthlott Karl, Obermeister
Engelmann Paul, Chemigraph
Hagl Luise, We.
8 (E) Schroth Gust., kfm.Ang.
Hamm Wrn., StInsp.
Höger Wlh., MaschArb.
8a (E) Krosigk Anna v., We.
Braunschmidt Ernst, Modell.
Deck Herb., Buchh.
Herud Hilde, Frau
Krosigk Anneliese v., Frau
Krosigk Hrm. v., Bauing.
Mäule Wlh., PolRat iR.
Laßmann Elisab., We.
9 (E) Knecht Marie, We.
Bischoff Wlfg., Techniker
Klenk Otto, Schlosser
Wagner Gustav, Schlosser
10 (E) Haßlinger Gust., Monteur
Kleiber Friedrich, Mechaniker
Sutter Otto, Kernmacher
Weiß Richard, Lackierer
11 (E) Kleiber Marie, We.
Nemes Bela, Student
Nußberger Wlt., MaschSchloss.
Rapp Ad., Hafenarbeiter
Tobies Ida, We.

Wilhelm Müller General-Vertretungen
BÜRO-EINRICHTUNGEN **Büromaschinen**
Karlstraße 34 Fernruf 27080

BLB BADISCHE LANDESBIBLIOTHEK
Baden-Württemberg

FERNSCHREIB-NR. 0782/670
ANNONCEN-EXPEDITION
KRAIS
WERBEGES. M. B. H
KARLSRUHE · WALDSTR. 30
TELEFON ✶ 23544
dient der Wirtschaft als fortschrittlicher Werbungsmittler für Anzeigen, Plakatanschlag, Werbung im Verkehr, Diapositiv-, Filmwerbung, und Rundfunkwerbung.

Nr.

12 (E) Keßler Max, Zimmerm.
aD. u. Bechtold Elise, Priv.
Ammann Wlh. sen., Ang.
Kleiber Ottilie, We.

13 (E) Schmitt Rosa, Priv.
Bärmann Willy, Schlosser
Bittmann Otto, Friseurgesch.
Walter Karl, Schlosser
Weißinger Max, MaschSchloss.

14 (E) Löffel Karl, Gartenaufs.
Duchac Arth., MaschIng.
Gültling Hrm., KzlAsst. iR.
Knöpple Ludwig, Rentner
Knöpple Luise, DSchneiderei
Koch Ernst, PAsst.
Lerch Max, PolBeamter

15 Fällt aus

16 (E) Kunen Karol., Wäscherei
⊶ 41751
Burger Hch., BotenM. aD.
Engelhorn Ferd.,
MaschSchlosser
Happel Gust., Revierförst. aD.
Jarosch Amalie, We.
Karge Wrn., MaschBauM.
Paul Franziska, We.
Sutter Willi, Ang.
Sutter Willi, Schreiner

17 (E) *Berggötz Ad.,
Westmarkstr. 45
Busch Elisab., Frau
Claupein Brigit,
LebensmGesch. ⊶ 42413
Claupein Werner, Maurerpol.
Fritzsche Herb., Lagerist
Gaul-Quano Emma, Frau
Grub Karl, Ing.
Hattich Elisab., We.
Hattich Hrm., ORechtRat
Kattermann Friedrich,
Gemüsegärtnerei
Kiefer Hch., Rentner
Klauss Wlh., Bauhelfer
Meisel Hermann, Rentner
Trogus Anna, BehAng.

+ Brunnenhausstr. +

18 (E) *Ranko Gg.,
Am Burgweg 7 u. andere
Dorner u. Ranko, Leder- u.
Handschuhfabrik ⊶ 41716
Konsumgenossenschaft,
Obstkelterei
Szábo Béla, Ledergroßhdlg.
⊶ 41716

19 (E) *Roger Maria,
Melanchthonstr. 3
Birmelin Johanna, We.
Braunstein Anton, Landwirt
Eichhorn Erw., Rentn.
Förter Lothar, BbSchaffner
Frantzmann Anna,
HLehrerin iR.
Frantzmann Luise,
OPSekr. iR.
Gerstner Jos., techn.Ang.
Kiefer Berta, We.
Lemke Irmgard, PAng.
Oertel Karl, SpkAng.
Pfeiffer Hans, kfm.Ang.
Rosenbauer Lina, We.
Trichtinger Sgfr., Schrifts.
Vogel Wlh., Arbeiter

20 (E) König Emma, We.
Böck Frdr., Chemiker
Böhmer Johanna, Filialleiterin
Böhmer Max sen., Rentner
Dürr Chr., MaschIng.,
techn.BbInsp.
Dürr Günter, kfm.Ang.
Gabel Mina, We.
Guth Heinrich, LebensmGesch.
⊶ 42379
Idler Johanna, PAsstn. aD.
König Maria, GeschInhn.
Petri Gertrud, We.
Rech August, Arbeiter
Schmitt Karl, Buchhalter

+ Marstallstr. +

Weiherfeldstraße

(Beiertheim)
Stadtplan L 11
Beginnt an der Albbrücke beim Stephanienbad und zieht durch die Bahnunterführung bis zur Neckarstraße

Nr. Linke Seite

+ Breite Str. +

1/19 Fallen aus

21 (E) *Bundesbahndirektion
Khe., Lammstr. 19
Mackert Karl, TechnRbOInsp.
iR. (Hvw.)
Wendt Erich, SignalwerkM.

23 Fällt aus

25 (E) *Deutsche Bundesbahn
Bundesbahn-Bahnmeisterei 4
⊶ 30801, App. 5027
Hertweck Karl, techn.BbInsp.

+ Neckarstr. +

Rechte Seite

+ Breite Str. +

2 (E) *Stadt Karlsruhe
Transformatorenhaus

+ Neckarstr. +

Weinweg

(Rintheim)
Stadtplan H J 14
Beginnt an der Hauptstraße und endet an der Durlacher Allee

Linke Seite

+ Hauptstr. +

1 (E) *Stadt Karlsruhe
Volksschule Rintheim

3 (E) Schmidt Wilhelmine, We.
Feuchter Rudi, städt.Arbeiter
Neukum Paula, We.
Schindel Ad., Rentner
Schindel Ldw., Heizer
Schweigert Albina, We.
Zimmermann Otto, Buchb.

5 (E) *Stadt Karlsruhe
Bauplatz

7 (E) *Stadt Karlsruhe
Krämer Emil, OWagf.
(Hvw.)
Krämer Günther, Schreiner

9 (E) *Stadt Karlsruhe
Farrenstall

11 (E) Gruber Franz, StbSchaffn.

13 (E) Speck Ad., Schlosser

15 (E) Erb Alfr., Drechsler

17 (E) Bögelspacher Kurt,
VerkLtr.
Reif Anton, Rentner
Wassermann Rob., Lagerist

21 (E) *Dessecker Gottl., Erben
Schuppen

+ Durlacher Allee +

Rechte Seite

+ Hauptstr. +

2 (E) *Günther Rud., Eisenbahngeh., Allmendstr. 11
Kahn Johann, StbSchaffner
Latz Hrm., Kfm.
Lehmann August, MaschBauer
Mockwa Josefa, We.
Pallmer Frieda, Frau
Pietsch Ernst, VerwBeamter
Schöninger Alb., Lagerist
Susel Edith, Café Favorite

+ Durlacher Allee +

Weinbrennerplatz

Stadtplan J 9
Wird gebildet von der Kriegs-, Schiller- u. Weinbrennerstraße (Nicht bebaut)

Weinbrennerstraße

Stadtplan H 8, J 8, 9
Beginnt an der Kriegsstr. bei Nr 248 u. zieht nordwestlich
Joh. Jakob Friedrich Weinbrenner, Oberbaudirektor, geb. 1766, gest. 1826
Erbauer des markgräfl. Palais, der evangl. Stadtkirche und des Rathauses

Nr. Linke Seite

+ Kriegsstr. +

+ Körnerstr. +

1 Fällt aus

3 (E) *Schott Hubert,
Erzbergerstr. 11
(Hvw.: Lothar Zoller,
Kornblumenstr. 6)
Hornung Alfred, kfm.Ang.
⊶ 53853
Martin Wlh., Kunstmaler
(Atelier)
Schipkowski Marg., We.
Schipkowski Winfr.,
techn.DiplVolksw.
Schorpp Herta, We.
Voigtel Hans Gerh., Journalist
⊶ 53636
Wigand Dr. Hrm., kfm.Ang.
Witte Antonie, We.
Zinggrebe Gerh., Konstrukt.
* ⊶ 52591

5 Fällt aus

7 (E) Stahl Dr. Rich.,
Privatklinik ⊶ 53397

7a (E) *Mieter- u. Bauverein
(Hvw.: Heinrich Kern,
Geranienstr. 8)
Bach Gretel, BehAng.
Braner Käthe, We.
Breitinger Marie, We.
Dony Magda, We.
Dony Wlt., StudRat
Dusberger Ottilie, We.
Gorenflo Hilda, JustAsstn.
Kiefer Maria, We.
Maisenhölder Theob.,
Drucker iR.
Moltzen Gisela, We.
Printz Wolfg., Kraftf.
Scheuermann Frdr., PInsp. aD
Wagner Jos., Expedient
Zapf Franz, HausM.

9 (E) Laible Erich, RegInsp.
(Eheleute)
Doldt Sofie, Frau
Konrad Emil,
MinORechtRat iR.
Tausendfreund Anna, We.
Tausendfreund Eva-Maria,
Lehrn.
Wettach Hrm., Oberschullehr.
Zander Lotte-Lore, Frau

11 (E) *Klein-Bläß Hugo, Erben
Herrmann Charl., OStudRätin
Klein Maria, Stenotypistin
Klein Dr.-Ing. Rud., Prof.,
⊶ 50132
Stromeyer Margar., We.
⊶ 53668

13 (E) Lacroix Mathilde, We.
GeschInhn. ⊶ 52333
Fenner Emil, Rentn.
Kussin Dr. Wrnz, Werbeberat.
Lacroix Walter, MalerM. u.
GeschInh. ⊶ 52333
Leutloff Gustav, Prok.
⊶ 50125
Merker Luise, We.
Troye Wlh., Student
Walther Fanny, We.
Wolf Johanna, Sekrn.
Hinterhaus
Brödel Günt., Gebrauchsgraphiker ⊶ 50397
Hofheinz Hilda, We.
Maier Anna, We.

15 (E) *Mispagel, Seminarstr. 10
(Hvw.: Enz, Beethovenstr. 7)
Fels Emil, Brauereidir.
⊶ 52608
Hausmann Hedwig, We.,
GeschInhn. ⊶ 53881

Nr. Linke Seite

Illinger Wlh., MaschSchlosser
Scheller Paul, Kies- u. Sandvertrieb, Inh. Hedwig
Hausmann ⊶ 53881
Schmidt Paula, VerwAng.
Schmitt Sophie, We.
Schütze Elisab., We.

17 (E) *Schneider Hans,
BadenerStr. 65
Auer Lore, Frau
Bentz Adelheid, We.
Eberlin Dr. Eugen, pr.Arzt
⊶ 50396
Füssgen Jos., Bauarbeiter
Kuhn Wlt., Chemiefacharb.
Maresch Anna, Frau
Martini Dr. Alfred,
RegChemierat
Püschel Herb., Bauarb.
Rieb Karl, RbBetrWart aD.
Schmidt Ernst, Rentner
Schmidt Dr. Herb., Chemiker
Schuster Rosa, We.
Veittinger Luise, Frau

+ Bunsenstr. +

19 (E) *Mieter- u. Bauverein
(Hvw.: Heinrich Kern,
Geranienstr. 8)
Beger Maria, We.
Holzer Gust., PolBeamter aD.
Holzer Karl, PolBeamter aD.
Renner Jak., Dipl.Ing.
Schreiner Max,
VerwAmtmann aD.
Vollrath Emma, We.
Weiss Gertr., Frau

21 (E) *Mall Karl, Kriegsstr. 181
Döbele Otto, BkAng.
Eppel Elv., Frau
Freudenberger Berth.,
Studienrat
Knörzer Anna, We.
Moll Johanna, Frau
Raif Amalie, We.
Richter Gottl., OZollinsp. aD.
Schaber Willi, VKfm., VVerm.
⊶ 52446
Schalke Heinz, techn.Ang.
Schaum Frieda, We.
Sommer Gertrud, We.

+ Hübschstr. +

23 (E) *Ev. Kirchengemeinde
Markuskirche
Wieland Wrn., Kirchendiener

+ Weltzienstr. +

+ Yorckstr. +

Eigentümer von Nr. 25—39:
Gemeinnützige AG. für AngHeimstätten (Gagfah),
München, Lessingstr. 11
(Hvw.: Pius Rädle,
Weinbrennerstr. 37
⊶ 51265)

25 Behrle Liesel, We.
Hurst Luise, We.
Jaegler Elisab., We.
Jentzsch Claus, MaschIng.
John Paul, Pens.
Jülg Karl, Amtsvollzieher
Kaiser Fritz, Techniker
Knecht Anna, BbAsstn.
Knecht Johanna, Frau
Knötzsch Hrm., OKellner
Knötzsch Wrn., VermInsp.
⊶ 51252
Kothe Ernst, Bauing.
Schneider Otto, Ang.
Schreck Christiane, Kontor.

27 Eller Frdr., Rentner
Eller Rud., Mech.
Götz Elise, We.
Götz Luise, BehAng.
Grundey Otto, Ofensetzer
Heinz Ludwig, Angestellter
Lampart Willi, Schneider
Löblein Hedwig, We.
Schneider Aenne, Sekrn.
⊶ 53288
Schuh Ad., BehAngestellter

Badische Beamtenbank e.G.m.b.H.
Waldstraße 1
Fernruf ✶ 24971

BLB BADISCHE LANDESBIBLIOTHEK
Baden-Württemberg

Die gute HAID & NEU Nähmaschine
SEIT 1860

Nr. Linke Seite

29 Eistetter Rob., techn.Kfm.
Heibrock Hanna, Frau
Holland-Cunz Wlt., Bauing.
⊶ 50180
Jester Chr., Revisor
Jester Gerh., Automech.
Konrad Lisa, We.
Langhammer Heinz, ElMech.
Langhammer Julie, We.
Möllner Emil, Rentner
Silz Emil, Schreiner
Sprauer Franz, Rentner
Stephan Heinz, techn.Kfm.
Strobel Wlh., WerkM. aD.
Thomä Arth., HdlsVertr.
⊶ 51387

31 Ahmad Gerlinde, Frau
Grab Jos., HdlsVertr. ⊶ 53114
Hasse Ilse, HLehrerin
Peters Arth., Einpasser
Peters Ella, Hebamme ⊶ 51543
Reißner Willi, WerkM.
Ruder Karl, RegOInsp.
Rudi Frieda, Frau
Sertel Osk., HdlsVertr.
⊶ 53676
Tippelt Klara, We.
Wilhelmi Frdr., VerwInsp.

33 Angerstein Elise, We.
Bäuerle Charl., We.
Hötzel Otto, Rentn.
Hutha Irmgard, Frau
Kreppein Gertrud, We.
Lindner Klara, Frau
Meyer Emma, Frau
Nold Max, Buchhalter
Romanowski Otto, BehAng.
Schuch Gustav, Rentner

35 Beckert Christa, Frau
Brand Margarete, We.
Entler Leo, VerwSekr.
Frank Charl., Frau
Kistner Hub., Dipl.Ing.
⊶ 53471
Klaiber Ant. jun., techn.Ang.
Klaiber Ant. sen., Rentner
Schäfer Liesel, Frau
Scheuermann Hch., Schrifts.
Schlindwein Heinrich, techn. BbOInsp.
Schwab Rudi, VerwAng.
Spathelf Ernst, BehAng.
Wisniowsky Charl., We., Buchhalterin

37 Bauer Siegfr., Konstrukteur
Hillert Erich, BehAng.
Kehres Emma, Frau
Köhler Christine, We.
Rädle Pius, Lagerverw.
⊶ 51265
(Hvw. der Gagfah)
Reibenspies Wlt., kfm.Ang.
Roth Ldw., VerwOInsp.
Schupp Helm., Stadtamtm.
Strobel Robert, Bürogehilfe

39 Bender Hrm., kfm.Ang.
Betz Frdr. sen., ElektroM.
Hildebrand Maria, Frau
Jäger Frdr., kfm.Ang.
Jakob Willy, BehAng.
Jörger Roman, Ing.
Kühn Amalie, We.
Rottler Theodor, Kfm.
Zeller Gerh., Angestellter

41 (E) *Beamtenwohnungsges. mbH., Mannheim
Breinlinger Wlt., PolBeamter
Cerowsky Ant., KrkPfleger iR.
Fitterer Erw., BonbonM.
Geiger Jul. Ang.
Kambeitz Otto, VerwAng.
Minges Horst, Schlosser
Petermann Alfr., BehAng.
Schmidt Wald., VerwInsp.
Schneider Karl, BehAng.
Schreeg Wrn., Kfm.
Westhauser Rob., Buchbinder
Zahn Anna, Frau

43 (E) wie Nr. 41
Dammert Hans, VerwInsp.
Friedrich Wlh., StInspektor iR.

Nr. Linke Seite

Fuchs Karl, OZollsekr. iR.
Gißler Erich, VerwInsp.
Großmann Vinzenz, VerwAng.
Kühn Rich., VerwInsp.
Leiser Ph., GeschFührer
Maeyer Hrm., Zeichner
Meier Alb., PolInsp.
Nuß Hch., städt.Ang.
Roller Elisab., BkBeamtin
Röller Karoline, Frau
Thiele Herb., VerwAng.
Thiele Hrm., Gemeindevollz.

45 (E) wie Nr. 41
Hofschneider Gg., PSekr. aD.
Kienle Berta, Frau
Otto Rainer-Jak., JustAmtm.
Pander Dr. Leo, StudRat
⊶ 51184
Pander Luise, StudAssessn.
Reifenscheid Hch., JustAmtsrat
Rücker Hans, VerwOInsp.
Schön Helmut, JustAmtm.
Schwartz Rob., BetrPrüfer
Wagener Hch., HLehrer iR.

47 (E) wie Nr. 41
Beutel Hub., MaschM.
Frei Erwin, Kraftfahrer
Grossmann Sofie, We.
Hirn Johanna, Rentnerin
Marzenell Fritz, JustBeamt. aD.
Mayer Rudolf, VerwAng.
Potsch Joh., VerwAng.
Rüdiger Kurt, JustAng.
Schnabel Gottfr., HLehrer
Schönfelder Hrm., Reg.Amtm.
Schwehla Joh., Lehrer
Tallafuss Gottfr., StbSchaffn.
Wellnitz Hch., PolOM.

+ Wichernstr. +

49 (E) *Volkswohnung gGmbH., BeiertheimerAllee 1
Aidnik Wrn., Bauführer
Blicker Hrm., Kfm.
Haas Elisab., VerwAng.
Kellnhofer Otto, Mech.
Kohl Wrn., StbWagf.
Kowarowsky Theresia, We.
Kuhfeld Willi, Ang.
Lang Alfr., Eichmech.
Lechner Gust., PolBeamter
Müller Willi, Schlosser
Päschel Wrn., Bundeswehrangehöriger
Pletschacher Christine, We.
Spiewak Frz., Buchh. ⊶ 53373
Vogel Frz., Baumaschinist
Walch Gust., Student
Würz Ferd., Techniker

51 (E) wie Nr. 49
Berger Max, Lagerist
Beswalda Kurt, Kellner
Blumberg Gerh., kfm.Ang.
Cichecki Eduard, Ang.
Dahm Karl, Werkschreiber
Die Heilsarmee (Büro)
Englert Karl, KrimBeamt.
Fallis Ant., HdlsVertr.
Friebolin Hch., Kalkulator
Füchsel Helm., OStSekr.
Hartmann Wrn., Feinmech.
Kehrer Anna, We.
Kilias Günther, VAng.
König Rud., Monteur
Körner Klara, Frau
Krähmer Frdr., Werkzeugm.
Rieger Wlfg., HdlsVertr.
Schmidt Mathilde, Offizier d. Heilsarmee

53 (E) wie Nr. 49
Biesgen El., We.
Fuchs Anna, We.
Fuchs Joh., Blechner
Geissler Wlt., Fernmeldemont.
Hartmann Frdr., Kellner
Henkenhaf Maria, Rentnerin
Hönsch Wrn., Kfm.
Kaiser Rud., Strumpfwirker
Krumpholz Wlt., Dr. med.
Richter Herb., MaschSchlosser
Rothweiler Hch., Musiker
Saida Elisab., Frau
Seidl Jos., VerwInsp.
Sohl Eva, We.

Nr. Linke Seite

Strobel Aug., Former
Voigt Johs., Kaufmann
Weidenhammer Liesel, PAng.
Zembsch Hans, VerwAng.

55 (E) wie Nr. 49
Bormann Gertr., We.
Conzen Joh., Sänger
Distel Wlh., Kraftf.
Emker Anna, We.
Haller Rosa, Ang.
Herrmann Karl, BbOInsp.
Hofmann Frieda, We.
Kahlert Alb., Ing. ⊶ 53386
Koch Karl, Taxi-Betrieb
Läpple Adolf, MetzgerM.
Oettinger Karl, MaschSchlosser
Olbrich Elisabeth, We.
Sadzulewski Heinz, Bohrer
Tremmel Hans, SteuerbetrAsst.
Werne Gertr., Frau

57 (E) wie Nr. 49
Baum Frdr., Heizer
Blattner Martha, Frau
Braun Erna, Frau
Braun Kurt, MaschSchlosser
Denerlein Heinz, Drogist
Eichelmann Fritz, Ing.
Furrer Wlt., VermessTechn.
Götz Arth., Kfm.
Gunia Fritz, Schlosser
Heumann Otto, VerwAng.
Kleiner Alois, Arb.
Kramer Willi, TelInsp. aD.
Kuhn Gg., Arb.
Kuhn Rob., Rentn.
Loykowski Heinz, KfzHandw.
Maier Eugen, Konstrukteur
Roemisch Anna, We.
Sieber Gotthold, Elektroing.

59 (E) wie Nr. 49
Eckert Alfr., Buchh.
Fischer Heinz, Kraftf.
Greulich Ed., PolBeamter
Heymann Herb., Strumpfwirk.
Hirt Eugenie, Sekrn.
Lemke Dietrich, MaschSchloss.
Lutkat Emma, Frau
Meinzer Rudi, Fräser
Polefka Frz., Maurer
Schmitz Frieda, We.
Seitz Willibald, VerwOInsp.
Stolle Ad., Zollsekr. aD.
Thom Louise, Frau
Vollmair Hedw., We.
Waldhofer Marie, Frau

61 (E) wie Nr. 49
Bormann Otto, BbAsst. iR.
Daligo Ad., MaschBauTechn.
Dick Paul, HdlsVertr.
Fleig Osk., HausM.
Fuckert Willi, ElMech.
Gabler Reinh., PolBeamter
Helmer Chr., BäckerM.
Herrmann Karl, ElMont.
John Jos., RdfMechM.
Leibold Emilie, Frau
Remus Heinz, Chemiegraph
Rittberger Emil, Kranführer
Schmidt Wlt., StbSchaffner
Thomas Ruth, Frau
Weirich Luise, Sprachlehrerin
Weirich Michael, Dipl.Ing.
⊶ 51193

63 (E) wie Nr. 49
Fässer Rolf, Kfm.
Heger Frz., Dreher
Hentschel Max, Ang.
Hofstetter Amalie, We.
Husser Wlt., städt.Arb.
Inselsberger Karl, UhrmacherM.
Kaufmann Karl, Priv.
Kerner Rud., KrimInsp.
Landrock Hans, techn.Kfm.
Lang Maria, We.
Maier Art., PolWachtM.
Mayer Gustav, Werbeleiter
Mentzel Lina, Frau
Oesterle Rosa, Frau
Ress Hch., DiplDetektiv
Teske Wlt., Revisor
Wendenburg Joh., Ing.
Wendenburg Johanna, We.
Zingle Ida, We.

Nr. Linke Seite

65 (E) wie Nr. 49
Bäuerle Herb., KrimSekr.
Baumberger Ldw., Arb.
Blandow Arth., kfm.Ang.
Buttmi Willy, JustSekr.
Gerrmann Ernst, VerwOSekr
Habich Alfr., Rentner
Hausner Maria, Frau
Hermann Hans, El.InstM.
Käuflein Wlt., Dipl.Ing.
⊶ 53333
Moser Kath., We.
Pfeifer Hans, Feinmech.
Pitz Kurt-Frdr., Bilanzbuchh.
Schmieder, Ad., techn.BbInsp.
Stütz Otto, kfm.Ang.
Thier Fritz, Arbeiter
Türk Joh., Maurer

67 (E) wie Nr. 49
Allgeyer Gertrude, We.
Bardusch Hubert, Buchh.
Burkhard Wlt., Dreher
Doerrschuck Emil, kfm.Ang.
Häuser Gg., Ang.
Horch Otto, Maschinist
Jäger Käthe, We.
Kabuth Elisabeth, Frau
Kinzig Hrm., VerwAng.
Leitner Gust., Arb.
Neuner Aug., Kraftf.
Pohl Gust., Rentner
Pohl Hilbert, Kraftf.
Schröder Kurt, Eisenbahner
Schuler Willi, KfzM.
Schulze Erich, kfm.Ang.
Vogel Anna, We.

+ Volzstr. +

69 (E)* Ev. Kirchengemeinde
Köhnlein Dr. Ernst, Dekan

+ Anlagen +

+ Staudingerstr. +

71 (E) wie Nr. 49
Bauer Paul, VermTechn.
Fette Günter, Ing.
Gallazzini Hilmar, MaschSchlosser
Haschke Viktor, Schreiner
Hornicek Charlotte, Frau
Knapp Alfr., HdlsVertr.
Köhler Herb., PBeamt.
Kolodziej Elisab., We.
Lang Hans, Reisender
Michler Arnold, ElMont.
Müller Karl, VerwAng.
Reinhardt Jak., BürgerM aD.
⊶ 51310
Sandrisser Franz, Arbeiter
Sandrisser-Gaa Marg., Zahnärztin
Scherer Gertr., Rentn.
Scholl Helmut, Kfm.
Stadler Helm., Bauhelfer
Streich Herb., Holzhändler

73 (E) wie Nr. 49
Andert Erich, Kfm.
Angerstein Erick, Reisender
Beume Karl-Heinz, Dipl.Ing.
Engel Arno, techn.Kfm.
Essig Emil, VersAng.
Fuchs Bruno, Gürtler
Grossmann Elisab., We.
Grossmann Elsa, We.
Herold Karl, Arb.
Heuchert Edith, Frau
Klein Ldw., HdlsVertr.
⊶ 53232
Lehmann Helm., Schreiner
Müller Heinz, OStSekr.
Riegelsberger Hans, GewSchulrat iR.
Schüler Hermine, Frau
Tiede Irmgard, We.
Weiler Marie, VerwAng.
Zimmermann Max, BuchdruckerM.

75 (E) wie Nr. 49
Baumann Johanna, Frau
Dietrich Stefan, Dreher
Granget Eug., Metallschleifer
Höfling Dorothea, We.

Alles gleich in einer Linie:
Neff-Herd, Kühlschrank, Waschmaschine
„Neff-Komplett von A bis Z"
NEFF

BLB BADISCHE LANDESBIBLIOTHEK
Baden-Württemberg

MONINGER BIER
anerkannt hervorragend

Nr. Linke Seite
Koch Hans-Heinrich, Ing.
Lefèvre Wolfg., techn.Ang.
Pauswang Gertr., Frau
Rheinschmidt Ad., Kraftf.
Swedek Christine, We.
Vourtsis Niko, Ing.

+ Staudingerstr. +

77 (E) wie Nr. 49 (Hochhaus II)
Bach Erich, SprengM.
Badalamento Vito, Dekor.
Bihl Ad., JustOInsp. iR.
Bollert Eva, Fotografin
Borsich Max, SchlosserM.
Christ Anton, Backofenbau ⊶ 50170
Dinger Frieda, We.
Doerr Luise, We.
Donah Eugenie, Ang.
Dreier Heinz-Günt., Dipl.Ing.
Drost von Cranach, Ltg. Ilse Haupt, Tanzunterricht (Ballett) ⊶ 50342
Eisenhart Gg. v., Dipl.Kfm.
Encke Dr. Andreas, Arzt
Erles Gg., Reisevertr.
Feichtner Ldw., Bundeswehrangehöriger
Fischer Jos., GenVertr.
Ganzer, Marg., We.
Geissenberger Antonie, Frau
Gram Dr. Hans, AsstArzt
Grell Franz, Rentner
Groll Emilie, We. ⊶ 50535
Gruber-Doerr Thusnelda, Frau
Güldner Hans., Dipl.Ing., Archit.
Gutmann Renate, Opernsängerin
Haupt Else, FotografenMn.
Haupt Ilse, BallettM. ⊶ 50342
Hermentz Günt., Graphiker
Hintze Erich, Fabrikant
Hölz Waltraud, Sekrn.
Hoffmann Hdw., Lehrerin
Jacobsen Olaf, Dipl.Ing., Archit.
Kasimir Gg., ArchitBüro
Keim Carl, GewOLehr.
Kersten Ernst-Günt., Dipl.Ing
Kettner Siegfr., Helfer in Steuers. ⊶ 50192
Kircher Maria, We.
Kölmel Ernst, Archit.
Kölmel Wolfg., Bierbrauer
Kreuer Arn., OIng.
Krones Osw., Kfm.
Luchs Karl-Heinz, Direktionsasst.
Mährlein Karl, Archit.
Mayer Erh., Chemotechn.
Müller Christian, Konstrukteur
Müller Horst, Ing., VerkLtr.
Nixdorf Wolfg., wiss.Mitarb.
Pandel Ernst, Syndikus
Pensky Aug., Kartograph. Anstalt, (Zeichenatelier)
Plott Peter, Bauing.
Plott Wally, Lehrerin
Rebentisch H., Lektor
Rothe Herb., Kfm.
Schell Gerh., StudRat
Schmidt Alfr., Wachmann
Schomberg Gernod, El.Ing.
Seddick Gertr., We.
Stauch Emil, Backofenbauer
Stengel Lina, We.
Stützer Lilly, BehAng.
Tack Bernd, Vertr.
Tiedemann Edith, We.
Trautvetter Lina, We. ⊶ 53737
Treml Ad., Koch
Treml Erna, We.
Weise Arno, Kfm.
Wezold Charl., Frau

79 Fällt aus

81 (E) wie Nr. 49 (Hochhaus I)
Appenzeller Hans-Gg., Kfm ⊶ 50887
Bach Frdr., Bauing.
Berberich Volker, DiplKfm. ⊶ 50215
Bönnighausen Joh., RegRat a.D. u. Kunstmaler
Brua Albert, Pens.
Burow Horst, VerwAng.

Nr. Linke Seite
Cartus Karlheinz, Rechtsanw. (Wohn.)
Cartus-Wyrambe Elisab., Frau
Dietzsch Paul, Architekt ⊶ 53950
Dorwarth Luise, Frau
Douté Erna, We.
Dreusch Hans-Jürgen, Archit.
Eckert Henning, techn.Ang.
Friedewald Wrn., Ing.
Gerhardt Renate, We.
Glockner Willi, VerwAng.
Graf Hans, Lehramtsassess. ⊶ 53445
Grün Eva-Marie, Auslandskorresp.
Haile Marg., Stoffmalerei
Hammerschmid Irene, We.
Hansen Wrn., Druckfachmann
Haupt Peter, Archit. ⊶ 51643
Heidelberger Julie, We.
Heidrich Karl, Prof. iR.
Heitmann Illinor, Photogr.
Herold Elisab., We.
Herold Hlm., kfm.Ang.
Herzog Alb., Kraftf.
Hofmann Ida, We.
Hohrein Andreas, Reisender
Jäckel Hildegard, Frau
Jäckel Jos., Anna We.
Jendrusiak Hanna, Frau
Joos Rob., kfm.Ang.
Kniebel Hans-Heinrich, Dipl.Ing.
Körpert Johs., Graphiker
Krüger Heinz-Joach., Vertr.
Masing Erna, We.
Merkle Ldw., Dreher
Müller Ewald, techn.Ang.
Nocken Willy, Maler u. Graph. ⊶ 53789
Oziminski Ingeborg, We.
Paulsiek Wrn., GeschStLtr.
Peterson Marie, We.
Pieper Paul, OZollsekr. iR.
Pirwitz Hlm., Dipl.Ing.
Ruck Willy, Staatsanw.
Rusam Dr. Ingeb., We.
Scholz Dr. Wln., PolPräsident
Siegrist Wlt., Schlosser
Späth Karl, OStudienrat
Stahlberg Dr. Inge, Verlegerin ⊶ 53416
Stotz Dr. Horst-Martin, Zahnarzt
Strukat Helm., Buchh.
Stuber Wlh., Vertr. ⊶ 51736
Umansky Oleg, techn.Berater ⊶ 50388
Unruh Gotthart v., Dipl.Ing. VBeamter
Volk Helga, Lehrerin
Volk Wlfg., Student
Walderich Karl, VerwDir.
Wegner Kurt, Exportkfm.
Werner Martha, Frau
Wolf Marg., Frau
Zimmermann Horst, Dekorat.

+ Am Entenfang +

Rechte Seite

+ Schillerstr. +

2 (E) *Albrecht Hel., Erben, Nürnberg (Hvw.: Wilhelm Walch, Amalienstr. 67)
Böhringer Eug., StbWagf.
Braun Erna, We.
Dold Karl Frdr., Landeskommissär iR.
Füssl Karl, Maurer
Hems Fanny, We.
Kistner Manfr., kfm.Ang.
Kühn Paula, HLehrerin iR.
Lacroix Gust., Autolackierer
Rettig Dr. Hch., pr.Arzt ⊶ 23021
Rockmann Luise, We.
Schneider Rosa, Priv.
Vollmer Margar., We.

4 (E) Glatz Reinh., Dipl.Ing., Baurat ⊶ 28234
Gloggengiesser Horst, Reisender

Nr. Rechte Seite
Haub Frz., BetrLeiter ⊶ 53915
Langhammer Günth., PolBeamter
Lönhoff Arnold, Versandgesch. ⊶ 26581
Metzger Bernh., Automech.
Peltner Anna, We.
Winterfeld Helga, Sekrn.

6 (E) Kyre Karl, Schuhmacherei
Haas Emilie, We.
Schneider Osk., ZahntechnM. Labor. ⊶ 25021

6a (E) *Pilgrim von, Erben Pilgrim Hdw. v., Frau Pöhlmann Alice, Priv.

8 (E) *Württemberger Erben, (Hvw.: Haus- u. Grundbes.-Verein, Lessingstr. 10)
Haug Elisab., We.
Klees Rolf, kfm.Ang.
Mischok Irene, We.
Walter Joh., Rentner

8a (E) Kiefer Dr. Rud., Zahnarzt ⊶ 23764

10 (E) Stolz Chr., OReg- u. VermRat iR.
Mallinger Anna, BkBeamtin
Marschall Ldw., RegRat
Stolz Helmtrud, We.

12 (E) *Unterländer Evangel. Kirchenfonds
Blöchle Luise, Rentnerin
Drebinger Frdr., Konrektor
Feil Helm., Pfarrer
Förster Wrn., Rechnungsrat
Freudenberger Ruth, Oberin iR. ⊶ 28790
Held Elsa, We.
Jäckle Eberhard, Bauing.
Layer Arth., FInsp.
Mayer Hrm., OWerkf.
Melber Karl-Heinz, FRat
Melber Wlh., FinRat iR.
Pfarramt der Markuspfarrei
Rausch Dr. Paul, BehAng.
Schäfer Paul, FinInsp.
Wohnlich Lina, We.

14 (E) *Gierich, Architekt, Ettlingen
Balau Hellmut, Dir. ⊶ 28280
Kuntz Hanna, Rentn.
Kuntz Lore, Priv.
Schmid Oskar, Bauing. ⊶ 24661
Sickinger Dr. Kurt, Rechtsanw. ⊶ 24570 (Wohn.)
Wobschall Gottfr., Ing.

16 (E) *Eckert Ad., Architekt Zerstört

+ Körnerstr. +

18 (E) *Eßwein Alb., Märchenring 56
Fuchs Anna, We.
Fuchs Armin, Geschf.
Füßler Wlh. & Co., Eisenbahn- u. Tiefbau ⊶ 53915
Siemers Heinz, Kfm.
Siemers Dr. Paul, Zahnarzt iR.

20 (E) *Kolb Lore u. Lauer Edith, Kaiserallee 66
Beck Friedrich, Kammerstenograph
Haas Anna, We.
Hofheinz Kurt, Ang.
Meyer Frdr., PRat aD. ⊶ 52338
Römelt Anne, We.
Simianer Franz, Bäcker

+ Gabelsbergerstr. +

22—26 Fallen aus

28 (E) Gerstacker Elisab., We.
Bock Emma, Frau
Braun Jos., Ang.
Dannenmaier Ida, Frau
Geiling Dr. Rud., ORegRat aD. ⊶ 50362
Gerstner Ther., We.

Nr. Rechte Seite
Hahnemann Rich., HLehrer
Hallmeier Luise, Sekrn.
Herrmann Alfred, MaschIng.
Rödelstab Wern., St.Insp.
Specht Klara, PAsstn. aD.
Stader Franz, Rentn.
Tierschutzverein, Abt. Tierhilfe ⊶ 50362
Wuttke Frieda, Fürsorgerin

30 (E) *Kreisel Richard, Glasweg 6
Alex Dr. Martin, Ang.
Bischler Sofie, We.
Eberhardt Wlt., D u. HFris.-Gesch. ⊶ 53908
Feyl Karl, Kinovorführer
Hausen Anna, We.
Pfeifer Elisab., Sekrn.
Ritter Susanne, RedaktSekrn.
Stalter Wolfg., HdlsVertr.
Steinhart Rolf, El.Ing.
Stoffers Martha, We.
Stoffers Rolf, Ing.
Strobel Emil, Kfm.
Vogel Amalie, We.
Wagner Alfons, BezDir.

32 (E) wie Nr. 30
Burkard Bernh., RevTechn.
Falk Edmund, RegVermRat iR.
Falk Luise, Berufsschullehrn.
Hölzel Heinz, kfm.Ang.
Klumpp Karl, IngBüro ⊶ 53225
Metzenauer u. Jung GmbH., techn.Büro ⊶ 53225
Pflüger Gertrud, We.
Schulz Reinhard, ElM.
Slama Rudolf, Chemiker ⊶ 53727

34 (E) *Schradin Amalie, We. u. andere Bauplatz

36 Fällt aus

+ Uhlandstr. +

38 (E) *Neukamm Jos., Kaiserallee 9
Altenbach Herb., RegAng.
Bürg Olga, Frau
Frohmüller Gertr., Fürsorgn.
Hofheinz Kurt, ORegRat
Jedele Elisab., Frau
Köhler Rud., BauingBüro ⊶ 52809
Klupp Marie, Rentnerin
Loesch Max, Helfer i. Steuers. ⊶ 50510
Lutz Hdw., We.
Nickel Dr. Ing. Paul, Prof., OBaurat

40 (E) Farr Alb., Rentner
Asal Elisab., Berufsschullehrerin iR. ⊶ 53500
Asal Hdw., Klavierlehrerin ⊶ 53500
Bügner Else, Rentn.
Kasziczka Karl, Eisendreher
Kegel Max, Ing. iR.
Klein Lina, We.
Klein Lina, Rentnerin
Klemmer Erna, We.
Voigt Gertrud, We.

42 (E) Jüngert Maria, We.
Böhm Hans, Konstrukteur
Graef Gertrud, We.
Jüngert Irma, Musiklehrerin ⊶ 53735 (Hvw.)
Kaefer Emma, We.
Kutzner Christian, Dipl.Ing.
Reder Gerda, Küchenltrn.
Reutlinger Ernst, Fbrkt.
Reutlinger Wlt., Fbrkt.
Ritter Dr. Rob., Mikrobiologe
Schlegel Karl, FeinmechM.
Schlegel Paula, We.

44 (E) *Wolf Geschw., Bretten
Drouvé Agathe, st.g.Masseuse ⊶ 53540
Feld Fritz, Verlagsltr. ⊶ 53241
Grieger Elisab., We.
Heerbrandt Gerda, Frau
Kern Ldw., BiblisthOInsp.
Lemke, Helene, Pens.

BAUGELD zu 4½% und hohe Steuerersparnis oder jährl. 25 bis 35% Wohnungsbau-Prämie. Guthabenzins 2½%
BADENIA BAUSPARKASSE KARLSRUHE 25 JAHRE
TELEFON 27318

BLB BADISCHE LANDESBIBLIOTHEK
Baden-Württemberg

VERKAUF VW Trumling VW TEL. 28822

Nr. Rechte Seite

46 (E) *Zinser Frieda, We., Erben, Sophienstr. 118
Jehle Max, BkProk. ⊶ 53539
Oehler Emilie, We.
Rastetter Erich, Kraftf.
Ruf Karl, Rentner
Zinser Helm., Dipl.Ing., Archit. ⊶ 53660 (Hvw.)
48 (E) *Billing Erben Bitterfeld, Rich.WagnerStr. 8

Haus verwaltet: Firma
Rudolf Spitz
Hausverwaltungen
Immobilien
Schillerstraße 27 ⊶ 23428

Betz Theod., Registrator aD.
Billing Käte, Priv.
Espert Martin, Schriftsetzer
Hof Josefine, We.
Jäckle Fr., HdlsVertr., ⊶ 52238
Landesverb. Südwest d. Handelsvertr. u. Handelsmakler (CDH) eV., Bezirksgruppe Karlsruhe ⊶ 52238
Nitzsche Gerda, Frau
Reichwein Alfr., Dipl.Ing. ⊶ 53244
Streckert Ad., techn. Laborant
50 (E) Dörr Gottfr., Revisor u. andere
Dörr Bernh., RbAmtm. iR.
Kaiser Nik., Molkereifachm.
Leiblein E. sen., HLehrer iR.
Mayer Sophie Priv.
Ryschawy Paul, Baugesch. ⊶ 51851
Silvery Emil, kfm.Ang.
52 (E) *Zinser Frieda, We., Erbengemeinschaft, Sophienstr. 118 (Hvw.: Helmut Zinser, Weinbrennerstr. 46)
Cappel Karl, MaschIng.
Ditsch Franz, städt.Arb.
Dürr Jul., GaststKfm.
Dürr Maria, Berufsschullehrn.
Fritz Jul., BkBeamter aD.
Fütterer Maria, Priv.
Kraft Kurt, chem.Techn.
Maier Elisab., Priv.
Morgenthaler Anton, Arzt
Müller Josefine, We.
Richter Karl Frdr., Ang.
Rupp Rosa, We.
Sitzler Friedrich, Erheber
Weiß Gisela, Frau
Wißler Maria, VerwSekrn. aD.

+ Yorckstr. +
+ Weltzienstr. +

54 (E) *Dahm Max, Erben, Freudenstadt, WildbaderStr. 107
Betz Hans, Autoverleih ⊶ ben. 51410
Betz Karl, Kaufmann ⊶ 51410
Braun Carl, kfm.Ang.
Deutsche Bauspark. eGmbH., BezLtg.: K. Betz ⊶ 51410
Dusberger Gg., BkProk. ⊶ 52292
Gemler Käthe, We.
Gerhardt Luise, We.
Kossakowski Erwin, KapellM.
Mainx Dr. Frdr., MedRat, Facharzt, Landesgewerbearzt ⊶ 50250
Merkel Frieda, We.
Rolefs Hch., RegOInsp. iR.
Schneider Maria, We.
Schneider Thea, Frau
Schoch Elise, We.
Transport-Betz oHG. ⊶ 51410
Zapf Marthel, We.
Zwigart Karl, RegOSekr.
56 (E) Pracht Rob., MalerM. ⊶ 51291 u. Menges Roland, MalerM.
Goetz Franz, Kaufmann
Herold Karl, Stadtstenograf ⊶ 51719

Nr. Rechte Seite

Hirschmann Wrn., GerRef.
Menges Otto, Malergesch. ⊶ 51591
Menges Rol., MalerM.
Möllner Wlt., Autoverleih ⊶ 51350
Sacher Sgfr., AbtLtr.
Schmitt Jos., Rentner
Schwald & Pracht, Malergesch. ⊶ 51291
Schwald Frdr., MalerM. ⊶ 51291
Wipfler Frz., HLehrer

58 (E) *Brandt Ph., Erben
Baumann Ad., VVertr. aD.
Better Jos., HdlsVertr. ⊶ 51380
Brandt Margot, Frau
Brandt Werner, VVertr. ⊶ 51904
Hölig Wolfg., Dipl.Ing.
Klein Dr. Otto, pr. Arzt ⊶ 51703
Seiler Frz., Bauing. u. Geschäftsführer ⊶ 52837
Schuster Dr. Martin, Tierarzt ⊶ 50075
Wagner Leop., We.

60 (E) Elisabeth v. Offensandt Berckholtz-Stiftung, Evangel. Altersheim ⊶ 51148
Bühler Karoline, Diakonisse
Deininger Luise, Diakonisse
Hamm Lucie, We.
Hammerstein Amalie v., Frau
Jenne Ida, Diakonisse
Karcher Kath., Diakonisse
Kretschmer Berta, We.
Rausch Gretel, Hilfsschwester
Schmidt Lina, Frau
Stern Maria, Frau
Stolz Emilie, Diakonisse, Vorsteherin (Hvw.)
Weisenbacher Emma, Diakonisse
Zetz Martha, We.
Zimmer Maria, Frau

Heiminsassen:

Appenzeller Marie, Rentnerin
Batz Luise, We.
Belz Bab., We.
Benkeser Lina, Privat
Betz Luise, We.
Bever Maria, We.
Billeter Marie, We.
Bischoff Elisab., Priv.
Blank Anna, We.
Breidt Marie, HLehrn. iR.
Breyer Frdrke., We.
Bühler Ottilie, Priv.
Crecelius Rosa, Privat
Dimpfel Frieda, Frau
Duffner Frieda, Priv.
Durand Maria, Priv.
Faber Gertr. v., We.
Faßler Mina, Frau
Feger Heinrike, We.
Freisinger Anna, We.
Frost Agnes, Rentn.
Galgon Kath., Rentnerin
Geisendörfer Marie, Priv.
Gierich Lina, Priv.
Göhler Emma, Rentn.
Günther Marie, We.
Haffner Kätchen, We.
Hauck Frieda, We.
Hentschker Luise, Priv.
Hertrich Emmy, We.
Hofstetter Anna, We.
Horn Anna, We.
Huscher Gisela, Privat
Kahle Maria, We.
Kaiser Marie, Rentn.
Karmann Selma, We.
Krieger Sophie, We.
Kuchenbeisser Anna, Rentnerin
Kuhm Luise, We.
Lasch Auguste, Priv.
Lieber Albertine, Priv.
Paul Johanna, We.
Rapp Emilie, We.
Raupp Luise, Priv.

Nr. Rechte Seite

Rausch Gretel, Hilfsschwester
Rottmaier Barbara, We.
Saß Maria, We.
Schäfer Emma, We.
Schlebach Elisab., Priv.
Schmid Elise, We.
Schmidt Maria, We.
Schnaufer Berta, Rentnerin
Schrenfer Marie, We.
Schumann Katharina, We.
Schwab Karoline, We.
Schwab Marie, We.
Stahlberger Mathilde, We.
Straßer Emma, Priv.
Theis Lina, We.
Traitteur Elise v., We.
Währer Lina, Priv.
Weber Frieda, Priv.
Weiß Maria, We.
Wernet Kätchen, We.

+ Geranienstr. +

62 (E) *Eisenkolb Marg., Moltkestr. 61
Friedrich Eug., Kraftf.
Gack Frdr., Dipl.Ing., PBaurat ⊶ 53377
Götz Maria, We.
Hammer Hugo, PSekr.
Jakob Dieter, Beamter
Kölsch Karl, PPräsident aD.
Kohl Frieda, We.
Koller Hrm., Fernmelde-Bauhandw.
Kühn Joh., PBetrAsst.
Matuschka Rob., Autoschlosser
de Rossi Frz., Heilpraktiker ⊶ 53822
Schroth Frdr., PFacharb.

64 (E) *Hesselschwerdt Emil u. Wilhelm
Anselm Otto, BetrPrüfer
Herr Emil, Lebensmittel, Milch u. Molkereiprod. ⊶ 51146
Joachim Christel, We.
Löffler Hedwig, We.
Nüßle Frdr., Apparatebau
Rupp Johs., HausM. aD.
Schaupp Liesel, We.
Schwahl Walter, Ing.
Velte Wlh., OLokf. iR.
Vollath Karl, Werkzeuggroßhdlg. ⊶ 52105
Zach Heinz, Architekt

66 (E) wie Nr. 64
Göhringer Luise, RegSekrn. iR.
Haeske Frdr., Student
Harer Manfr., ElTechn.
Hauger Maria, Rentn.
Heide Elisab., We.
Kölmel Kreszenzia, We.
Lindner Lona, Frau
Meny Erwin, VerwOInsp.
Schappert Pet., Innenausstattungsartikel (Groß- u. Einzelh.) ⊶ 53490
Zrenner Willi, El.Mont.

68 (E) wie Nr. 64
Armbruster Anna, We.
Breyer Frieda, städt.Ang.
Ganz Alfs., AbtLtr.
Herr Alb., HdlsVertr.
Kühnast Harry, ElektroM.
Nüßle Frdr., MaschTechn. ⊶ 21763
Rieger Elsa, We.
Rott Otto, StInsp. aD.
Seip Sofie, We.

70 (E) wie Nr. 64
Beil Lotte, Frau
Breitenbach Elisab. v., Ang.
Breitenbach Jakobea v., We.
Ditt Aug., Textilgesch. ⊶ 50360
Friedrich Dr. Elisab., We.
Frohmüller Lilli, Verlagsang.
Hesselschwerdt Wlh. jun., BauM.
Licht Gertr., Frau
Meindl Amalie, Frau
Münster Gerh., Dipl.Ing.
Scotti Frdr. v., Generalltn. aD. ⊶ 53260

Nr. Rechte Seite

Saß Irma, Geschfn.
Schier Wolfg., Schlosser
Sommer Else, Frau
Strangmüller Frz., KrimSekr.

+ Wichernstr. +

72 (E) *Volkswohnung gGmbH., BeiertheimerAllee 1
Glassner Karl, techn.Zeichner
Glassner Wlh., MaschSchlosser
Goerner Hrm., Rentner
Goerner Rosa, OPSekrn. aD.
Hasel Frz., Rentner
Jamber Rud., MaschSchlosser
Kahrmann Wlh., OZugSchaffn.
Köller Anna v., We.
Köller Olga v., Priv.
Lindner Rolf, VerwAng.
Plesse Karl, RbOInsp. iR.
Reismann Dr. Otto, Volkswirt
Roddeck Paul, KreisverwOSekr.
Schorle Elisab., We.
Supper Klara, Frau
Urban Max, Friseur
Weber Rob., Kraftf.
Winkelmann Wlt., städt.Arb.

74 (E) wie Nr. 72
Beiersdorf Joh., Autoverm.
Benke Wlh., Rentner
Dürr Otto, Rentner
Fröhlich Johs., Strumpfwirker
Göhner Rob., Kaufmann
Göthel Ella, Frau
Göthel Günter, Strumpfwirker
Göthel Otto, Rentner
Heß Ernst, Ang.
Hielscher Martha, Frau
Kaestner Helm., Korrektor
Kary Jul., VerwAng.
Klein Hermine, We.
Matzka Karl, Arb.
Perner Alois, Musiker
Schmidle Frdr., BbOInsp.
Schwab Jos., MaschSetzer
Staschel Alfr., Ang.
Walter Elfr., Frau

76 (E) wie Nr. 72
Domin Alfr., Arb.
Fiebig Kurt, VerwInsp.
Fitterer Liselotte, We.
Fritz Elisab., We.
Fuckert Wlt., kfm.Ang.
Herget Oskar, Schneider
Hermann Anna v., We.
Kaiser Otto, Kraftf.
Karsten Ernst, MaschSchlosser
Kempf Anneliese, Frau
Kern Herm., RegAmtm. aD.
Mühlfriedel Maria, Frau
Müller Nik., RundfMechM.
Schneider Hrm., RegAsst.
Steffko Math., Rentner
Steffo Wlh., Kfm.
Wagner Heinz, VerwAng.

78 (E) wie Nr. 72
Brzoza Alfr., Arb.
Dieck Joach., HdlsVertr.
Dittner Hrm., Revisor
Eyring Gerd., Ing.
Greber Otto, Rentner
Liebscher Hans, kfm.Ang.
Maag Heinz, Kontorist
Milkert Gertr., We.
Mohr Frdr., Ang.
Mukautz Georg, Vertr.
Petzold Fritz, techn.Ang.
Raber Theophil, Buchh.
Schmitt Erich, Baubeschlägegroßhdlg. ⊶ 53300
Schroth Hch., Küfer
Steinöl Wlt., Opernsänger aD.

80 (E) wie Nr. 72
Blatz Angelina, We.
Dauth Oskar, RegAmtmann
Dockhorn Heinz, Zahnarzt ⊶ 52883
Drexler Ad., Referent
Henn Willibald, Ang.
Heyden Günther, Verkehrsdir. ⊶ 53337

Wilhelm Müller
BÜRO-EINRICHTUNGEN
Karlstraße 34
General-Vertretungen
Fernruf 27080
Büromaschinen

BLB BADISCHE LANDESBIBLIOTHEK
Baden-Württemberg

BAHM & BASSLER
Karlsruhe, Moltkestr. 1, Lager: Zimmerstr. 3, Ruf 27455
Durch Heilbrunnen u. Obstsäfte gesund!
Apfelsaft, Johannisbeersaft, schw. u. rot
Traubensaft weiß u. rot, Orangeadegetränke

Nr. Rechte Seite

Kabierske Eva, We. ⊶ 52863
Kammerer Erwin Kfm,
Oeder Frdr., MaschIng.
Pastrzig Anna, We.
Schilt Otto, VerwOInsp.

82 (E) wie Nr. 72
Daferner Ignatz,. Ing.
Driest Kurt, BkAng.
Felzmann Otto jun. Autoverk.
Felzmann Otto sen., Rentner
Groke Gg., BauM.
Hesse Ralf, StbSchaffn.
Küchler John., VulkanM.
Roth Dr. Gottfr., LGRat
Schübeck Peter, Kfm.
Schulz Mathilde, kfm.Ang.
Wegmann Joh., RegAmtm. iR.
⊶ 53557

82a(E) wie Nr. 72
Glauner Hrm. Wolfg.,
Dipl.Ing.
Hettel Max, kfm.Ang.
Höger Wlh., HausM. aD.
Just Egon, Blechner
Kerber Rob., BbOSekr.
Kölmel Irma, We.
Koepper Lisabetha, We.
Matzke Gerhilt, Sekretärin
Pfeifer Alb., kfm.Ang.
Radebold Reinh., DiplPhys.
Schüler Ferd., Ang.
Stegner Arno, El.Inst.
Tritschler Helma, Frau,
Bürobedarfgroßhdlg. ⊶ 50826
Uhrig Hans, BkAng.
Voigt Paula, We.

82b(E) wie Nr. 72
Beideck Kurt, VerwAng.
Hoffmann Charl., Sekretärin
Hofmann Rita, Frau
Hollerbach Berta, We.
Hollerbach Marg., Sekrn.
Jüngert Maria, We.
Jürgen Paul Rud., Ing.
Kirn Erwin, Schreiner
Koch Herb., Kfm.
Link August, Pensionär
Pulch Otto, Ing.
Schilpp Frieda, We.
Schneider Karl, SpedKfm.
Seibel Lothar, Ang.
Seiler Gustav, VerwAng.
Seitz Eugen, StbOWagenf.

84 (E) wie Nr. 72
Alt Frdr. Wlt.,
VerwBeamter iR.
Böhler Ernst, kfm.Ang.
Geelhaar Marg., Rentnerin
Jäger Dr. Horst, Ing.
Jansen Dr. Ottokar, Chemiker
Krawczynski Dr. Stefan,
DiplPhysiker
Oestreicher Helmut, SpedKfm.
Rihm Rudi, Filmvorf.
Sommer Walter, Fahrschule
⊶ 50278
Wagner Herb., DiplPhysiker

86 (E) wie Nr. 72
Edel Charlotte, We.
Hartmuth Albert, Amtsrat aD.
Hedrich Peter, Arb.
Kruppa Hans-Georg,
techn.Kfm.
Leonhardt Rud., Rentner
Maaßen Heinz, VKfm.
Moderer Ferd., RegSekr.
Reiser Paula, We.
Riexinger Jos., kfm.Ang.
Rinkler Rolf, Expedient
Stummel Dr. Frdr., DiplMath.
Verdion Siegfried, BkKfm.
Wengzinek Max, Kfm.
Zipperle Therese, Frau

86a(E) wie Nr. 72
Bordolo Bruno, Drogist
Buchleither Franz, BbBeamter
Eiweck Ladislaus, Dipl.Ing.
Hauf Heinz, El.Ing.
Hornich Rud., techn.Ang.
Kraut Luise, We.
Leitner Rob., Zollinsp. iR.
Mascha Ldw., RegInsp.
Renz Theod., techn.Ang.
Wecke Felix, Buchh.

Nr. Rechte Seite

86b(E) wie Nr. 72
Buschmann Dr. Johs.,
DiplPhys.
Feyl Karl, VerwBeamt.
Fuchs Sofie, Frau
Kolb Franz, Dipl.Ing.
Ondraschek Julius, Kfm.
Ondraschek Olivia, We.
Pusch Herb., RegInsp.
Risse Ed., Dipl.Ing.
Sinning Theod., Kraftf.
Staab Elisab., We.
Strickfaden Jos., VAng.
Wohlfart Hch., techn.Ang.

88 (E) wie Nr. 72
Bauer Gg., Bürodiener
Habermann Th., VermTechn.
Heimburger Jos., Maurer
Kerroum A., Arbeiter
Lämmchen Christa, kfm.Ang.
Lämmchen Erna, We.
Mohrhardt Hilde, Frau
Neukam Frz., Schneiderei
Schill Eugen, HdlsVertr.
Seithel Ldw., PolBeamter
Süssemilch Hch., Rentner
Süssemilch Kurt, Mech.
Weinmann Osk., PolBeamter

90 (E) wie Nr. 72
Chirica Michael, Ang.
Erhard Helm., StbSchaffn.
Gaevert Willi, Arbeiter
Hacker Karlheinz, BlechnerM.
⊶ 25892
Lustig Anna, Frau
Mohr Jürgen, Ing.
Reiff Hans, GenVertr.
Richter Hans, El.Ing.
Rössler Anton, StbSchaffn.
Roszyk Maria, We.
Scharf Rosa, We.
Schneider Rob.,
HdlsVertr. ⊶ 50024
Schwall Erich, städt.Arbeiter
Stäb Jos., VerwAng.
Willimsky Herbert,
KonditorM.

102 (E) *Deutsche Bundesbahn
Schwan Hrm., BbOSekr.

+ Am Entenfang +

Weingartener Straße

(Durlach)
Stadtplan J K 17
Beginnt am Anfang der Blumentor- u. GrötzingerStr. u. zieht nördlich Richtung Weingarten

Linke Seite

+ Blumentorstr. +

1 (E) Scheuble Fritz jun.,
Malergesch.
Apparatebauges. E. Rittershofer KG. ⊶ 42356
Hoppe Jos., SüßwHerstellung (Betrieb)
Schiebenes Emil, MaschArb.

3 (E) *Doster Alb.,
Ontario, Canada
Berendsen K. & Co., Tankstelle ⊶ 42676
Einkaufs-Vereinigung südd. Landwirte GmbH. ⊶ 42062
Gagelmann Dr. Rolf, pr. Arzt
⊶ 41891
Hackenjos Alb.,
städt.BetrM. iR.
Vetter Karl, HausM.

5 (E) *Gagelmann Dr. Rolf,
Arzt, WeingartenerStr. 3
Contacta GmbH.,
Treuhandgesellschaft
Hübner & Co., Finanzierungsges. ⊶ 42612
Pfefferle Carl, Rentner
Pichler Helmut, Prof.
Reichelt Friedel, Sekrn.
Schneider Wlh., kfm.AbtLtr.
Selter Liesel, We.

7 Bauplatz

Nr. Linke Seite

9 (E) Barthlott Karl,
Obermeister aD.
Breiden Sofie, Frau
Hermann Rich., Fernmeldebauhandw.
Hofmann Frieda, Frau
Hoffmann Rosa, Frau
Hollinghaus Frdr., PBeamt.
Leppert Paula, PSekrn.
Rixner Karl, PBetrAsst.
Röhnisch Alfr., Stabsfeldw.
Zühlke Ernst, Kfm.

11 (E) *Wächter Erich,
Carl Weysser Str. 14
Bauplatz

13 Bauplatz

15 (E) Schwarz Leop., Glaser

17 (E) Schlick Hrm., Landw.
Herzog Berthold, Rentner
Hüsing Osw., Musiker
Will Eug., Arb.

19 (E)* Pflegeheim Weingarten
Lichtenauer Frdr.,
Stadtbauamtm.
Merz Anton, Gärtner
Sutter Robert, Maschinist

21 (E) Oeder Franziska, We.
Oeder Frz., MaschBauM.
Sattel Karl, Maler

23 (E) Kindler Wilhelmine, We.
Illmann Erich, SchneiderM.
Kindler Wlt., Beamt. z. Wv. (Hvw.)
Mydlak Charlotte, We.
Ziegler Hugo, WerkM.
Zimmer Wlh., Arb.

25 (E) Kühnle Lina, We.
Finkbeiner Alb., Arb.
Keller Eddy, Mech.
König Rudi, Elektr.
Krahm Ant., Malerwerkst.
⊶ 41707
Meier Eugen, SchreinerM.
Meier Eug. u. Sohn,
Schreinerei ⊶ 41087
Recknagel Martin, Dipl.Ing.
Weigel Karl, Rentner
Weiler Hans, Werkzeugm.

27 (E) Klotter Marta, Frau
Grösch Jos., Rentn.
Katz Gust., Rentner
Klotter Loth., LebensmGesch.
Kraus Max, Ang.
Wind Ed., StellwerkM.
Wind Joh., Rentner

29 (E) *Trautwein Auguste, Priv.
WeingartenerStr. 31
Dollinger Rob., Vertr.
Guthmann Frieda, We.
Herrmann Fritz,
SteinmetzM. ⊶ 42383
Kuppinger Hans, BbAng.
Meinzer Emil, Lederarb.
Müller Carl, Vertr.
Pallmer Kurt, Mech
Zorn Helm., Gastwirtsch. z. Friedrichshof

+ Pfinzstr. +

31 (E) Trautwein Auguste, Priv.
Fütterer Rud., Dreher
Müller Carl, Kfm.
Pflaumer Anna, We.
Zimmermann Karl,
RegGewerberat iR.

33—35 Fallen aus

37 (E) *Stadt Karlsruhe
Walther Max, Kornmühle
⊶ 41074

39 (E) *Stadt Karlsruhe
Städt. Pfinz-Kraftwerk
Eberhardt Hrm., Maschinist (Hvw.)

+ Waldshuter Str. +
+ Funkerstr. +

41—47 Fallen aus

49 (E) *Deutsches Reich
(Vermögensverwaltung des Landes Baden-Württ.)
(Hvw.: Staatl. Liegenschaftsamt, Kreuzstr. 1)

Nr. Linke Seite

Bereitschaftspolizei Baden-Württemberg, Standort Karlsruhe-Durlach,
1. u. 4. Hundertschaft
u. Verwaltungsstelle
⊶ 41281
Landespolizei Verkehrskommissariat Nordbaden
⊶ 41281
Unterkunfts-Gebäude:
Maier Karl, PolWachtM.
Zink Hugo, Pol.Beamt.
Wirtschafts-Gebäude:
Lauinger Jak., KantPächt.
Zimmermann Osk., FrisGesch.
Baubaracke:
Schmidt Wlt., MaschSchlosser

51—61 Fallen aus

63 (E) Zweckverband für Tierkörperbeseitigung Karlsruhe ⊶ 41053
Heidt Herb.,
MaschWerkzSchlosser
Macher Karl, WerkM. (Hvw.)
Schwander Rob.,
MaschSchlosser
Schwall Kurt, Heizer

65—73 Fallen aus

75 (E) König Johanna, FilLtrn.
Martin Elisabeth, Frau

Rechte Seite

+ Grötzinger Str. +

2 Fällt aus

4 (E) *Trotter Jak.,
EggensteinerStr. 36
Born Egon, StInsp.
Geiger Maria, Zahnärztin
⊶ 41659
Ostermeyer Max, Ang.
Schucker Chr., Gewerksch.-Sekr. iR. (Hvw.)
Thiergärtner Meta,
Kunstgewerblerin

6 (E) *Bad. Versicherungsanst. f. Gemeinde- u. Körpersch.-Beamte, Akademiestr. 1-3
(Hvw.: Emilie Müller, Moltkestr. 17)
Breuer Emil, Kfm.
Dopatka Gerh., Werbefachm.
Eberle Anna, We.
Fleischmann Alb., Arbeiter
Fleischmann Luise,
DSchneiderei
Horadam Hch., städt.Ang.
Küsters Dr. Willy, Ang.
Roth Otto, Graph. u. Maler
⊶ 41917
Seitz Willib., VerwOSekr.
Weiler Frdr., Kraftfahrer
Widmayer Hans, KfzHandw.

8 Fällt aus

+ Neuensteinstr. +

10 (E) Ostermeyer Mina, We.
Buck Erna, Frau
Engelbrecher Kurt, LaborAng.
Menke Hrm., Kfm. ⊶ 41668
Pfeil Emil, OStSekr. aD.
Ruder Willi, technOSekr.
Zimmerlich Emma, We.

12 (E) Eggenberger Irma, We.
Ammann Adolf, Fabrikant
Mayer Frieda, We.
Waigel Ad., DFrisGesch.
⊶ 42608

14 (E) *Müller Ldw., Erben
Bieser Emil, Kfm.
Blaschek Irma, Frau (Hvw.)
Hahn Toni, Kondit.
Leierer Ant., ElTechn.
Leonhardt Otto kfm.Ang.
Müller Hrm., Schlosserei
⊶ 41154
Protiwa Jos., Ang.
Schäfer Barbara, We.
Schäfer Wlh., OStInsp.
Hinterhaus
Kleppel Karl, Ing.
Meisel Frz., Eisenbahner

BAUBEDARF ★ KARLSRUHE I.B. ★
Baubedarf
Karlsruhe
Karlstraße 108/112
Fernruf ★ 28523
Zementwaren und Kunststeinarbeiten

BLB BADISCHE LANDESBIBLIOTHEK
Baden-Württemberg

DKW-Personenwagen

DKW-LEEB
Karlsruhe, Amalienstr. 63/65
FERNRUF 26018

Nr. Rechte Seite

16 (E) *Person Karl, Erben (Hvw.: Helm. Thorwarth, Hertzstr. 74)
Eberhardt Karl, Landesprüfer
Erb Hermine, Priv.
Heil Otto, Ing. ⊶ 41683
Karl Monika, Lehrn.
Kuenz Hilde, Frau
Leppert Käte, HLehrn.
Müller Mina, We.
Rech Helm., Kfm.
Rollmann Frdr. jun., kfm.Ang.
Rollmann Frdr. sen., HdlsVertr. ⊶ 41063

18 (E) Krieger Ph. J., Baugesch. ⊶ 42375
Heidt Lina, Frau
Krieger E. B., prakt. Ärztin
Krieger Reinh., BauM.
Kuner Else, We.
Müller Anna, We.
Wieland Stefan, MalerM.
Ziegler Leop., RbInsp. aD.

20 (E) Liede Frieda, We.
Bachmann Kurt, Ing.
Kolbe Herbert, Kfm. ⊶ 41032
Schäufele Frdr., OSchullehrer
Schaufler Pauline, We.
Scheuber Ferd., OInsp.

22 (E) *Bad. Beamtenbank, Karlsruhe
Bernion Mina, We.
Böser Otto, Schweißlehrer
Dressler Anna, Frau
Dressler Maria, We.
Fischer Ant., SchuhmM.
Fischer Kurt, SchuhmM.
Postweiler Willi, ModSchlosser
Schade Wlh., techn.Kfm.
Schindel Bertha, We. ⊶ 42658
Weindel Johs., HLehr. (Hvw.)
Wik Jul., FinOInsp. iR.

+ Liebensteinstr. +

24—40 Fallen aus

42 (E) Frank Bert., Ang.
Böttinger Hermine, We.
Ruhland Frdr., Rentn.

44 (E) Nille Frz., Gipsergesch. ⊶ 41083
Brossmann Elfr., We.
Burst Karl, Sattler
Dörner Karoline, We.
Schambach Hans, Ing.

46 (E) Reith Anna, We., Beßner Else, We.
Eise Otto, MagArb.
Hassert Irma, We.
Klos Karl, MaschArb.
Knab Herb., Schriftsetzer
Knab Johanna, LebensmGesch.
Kneer Maria, We.
Styblo Reinh., Kontrolleur
Treyz Erwin, Kraftf.

48 (E) Kammerer Lyd., We.
Berns Peter, Schlosser
Ebersohl Rud., techn.Kfm.
Fiedler Johanna, We.
Jörger Wlh., StSekr.
Kammerer Leop., Landw.
Kempf Wlh., MaschArb.
Schillinger Wlt., MaschSchlosser
Schmidt Erw., KrimSekr.
Sprenger Gust., Dreher

50 (E) Müller Frdr. sen., WerkM. aD.
Hartig Emil, RevDreher
Müller Gust., Dreher
Pfaff Otto, städt.Arb.
Ritschel Wlh., Hilfstechn.
Schmidt Willi, KfzHandwM.
Schweimler Ida, Frau
Weiler Erw., Arb.

52 (E) *Stadt Karlsruhe Turmbergbad ⊶ 41075

54 (E) *Stadt Karlsruhe
Benzl Ant., WerkM.
Falkenpflug, Inh. Fritz Pflug, Schokoladefabrik ⊶ 42511

Nr. Rechte Seite

Rüger Otto KG., Schokoladefabrik ⊶ 42414
Wohlgemuth Hans, Heizer

56 (E) Terbrak H., Baugesch. ⊶ 41768

74 (E) Pfeifer Hrm., Eisenhobler
Henninger Karl, Buchh.
Zipper Frieda, We.

Ohne Nr. (E) *Kalke, Lamprechtstr. 26
Siebenstich Paul, Rentner

Welfenstraße

Stadtplan K 10, 11

Beginnt an der Albtalstraße und zieht in westlicher Richtung bis zur Hohenstaufenstr. Welfen, berühmter deutscher Fürstenstamm, der bis in die Zeit Karls des Großen zurückgeht

+ Albtalstr. +

Linke Seite

1 (E) Stieß Karl, BkBeamt. ⊶ 31794
Herrigel Dr. Rud., Rechtsanw. ⊶ 32322 (Wohnung)
Schuska Gg., Ang.
Völzke Gert., Student

1a (E) Weber Otto, SchneidM.
Baier Herb., städt.Ang.
Seitz Arthur, Dachdeckergesch. ⊶ 30836
Weber Auguste, We.

+ Kurfürstenstr. +

3 (E) Lacher Helene We. ⊶ 30365 u. Sandmann Fritz, Feinmech.
Hess Karl, HeizIng.
Klepper Wrn., wissAsst.
Laukisch Wrn., Musiklehrer
Lischewski Erich, OMont.
Miltner Käthe, Frau
Ritzinger Wlh., KrimOSekr. aD.

5 Bauplatz

7 (E) *Schrittner M. u. Gen.
Burkhardt Paulus, Kfm.
Busch Dr. Walter, Chemiker
Heinrich Harry, DiplVolksw.
Heinrich Monika, Dipl.Volkswirt
Kramer Marlies, Frau
Kramer Wlt., Blechn. u. Inst.
Kunzmann Friedb., kfm.Ang.
Ludwig Helene, Berufsfachlehrn.
Machaczek Alfr., Arb.
Nagel Paul, RbAbtPräs. iR. ⊶ 31813
Schrittner Frz., Pens. ⊶ 31574 (Hvw.)
Unbescheid Frieda, We.

+ Karlstr. +

9 (E) *Bad. VersAnstalt für Gemeinde- u. Körperschaftsbeamte, Akademiestr. 1 (Hvw.: Emilie Müller, Moltkestr. 17)
Fachverband des Butter-, Käse-, Fettwaren-Import u. Großhandels Bad.-Württb. ⊶ 30137
Landesverband Baden d. Eier-, Wild-, Geflügel- u. Honiggroßhandel eV., ⊶ 30137
Landesverband Württemberg des Eier-, Wild-, Geflügel- u. Honiggroßhandels ⊶ 30137
Ball Karl Arbeiter
Herlan Luise, We.
Kniel Erwin, Dipl.Ing.
Krotz Irma, We.
Maltusch Carl, Alexander, OIng.

Nr. Linke Seite

Niethammer Frida, Frau, Lebensm.- u. Feinkostgeschäft ⊶ 31660
Niethammer Gottlob, Kfm. ⊶ 31660
Pätzold Robert, Student
Schnall Ant., Kellner
Volk Cäcilia, We
Volk Rich., Rentner
Wagenbach Rosa, We.
Wilcke Ella, We.
Zutavern Kurt, Kfm. ⊶ 24378

9a(E) *Mohnen J., Mannheim-Neuostheim, Grünewaldstr. 3
Becker Willi, VInsp. ⊶ 31614
Bolz Willi, Fasser
Fleiner Berth., Buchh.
Fleiner Lothar, kfm.Ang.
Körner Herb., BbInsp.
Zirkler Karl, Reisender

+ Karolingerstr. +

11 (E) *Heinzerling Lina, Rankestr. 4
Bosold Ortrud, We.
Drosdowski Gg., KVirtuose
Eschment Anna, We.
Förster Klara, We.
Rahm Hrm., BbAmtmann
Weber Alfred, PolBeamt.

13 (E) *Vermögensverw. d. Gewerkschaft Öffentliche Dienste, Transport u. Verkehr, GmbH., Stuttgart Zerstört

+ Gebhardstr. +

15 (E) *Unterl. Ev. Kirchenfonds Karlsruhe
Heby Elisab., We.
Hopp Otto, Pfarrer iR.
König Elise, We.
Mayer-Ullmann Hans, OLeutnant
Müller Maria, We.
Ohnsmann Elisab. u. Irmgard, GeschInhn.
Raviol Maria, We.
Thomann Eug., Kfm.
Zottmaier Martha, We.

17 (E) *Tschörtner Sofie, Klauprechtstr. 15
Eberhard Felix, Automech.
Eberhard Th., Rentn.
Fuchs Wlh., OStInsp. iR.
Hausser Clemens, BetrAsst. iR.
Heithecker Elisabeth, We.
Kientz Emilie, We.
Krüger Rud., Vertreter
Lampart Osk., Rektor
Morr Marie, We.
Pfeiffer Ferd., Prof. u. OStudRat aD. ⊶ 30403
Schneider Hans, SchuhmacherM.

19 (E) *Amolsch Willi, ZimmerM., Vorholzstr. 32
Bäuerle Heino, kfm. Ang.
Beuscher Maria, We.
Bihler B., DSchneiderei ⊶ 32037
Bihler Hch., techn.Kfm.
Brändle Erwin, HdlsVertr. ⊶ 31274
Brändle Ida, Ang.
Hartmann Irma, Frau
Herrmann Karl, Kfm. ⊶ 30753
Kleinhans Emilie, OLehrn.
Merk Käthe, We.
Neumaier Veronika, We. ⊶ 31850
Preuß Herb., ElMech.

21 (E) *Gros Marta, Frau, Welfenstr. 16
Böckle Rud., PAmtmann ⊶ 32309
Deglmann Ernst, OLehr.
Ehret Wlh., Buchh.
Gajtschewitsch Anna, Frau
Hintze Ernst, SchlosserM.
Jülich Fritz, BauM.
Redenke Kurt, BkBevollm.

Nr. Linke Seite

Schucker Frdr., RbIng. aD.
Zimmermann Anna, Frau
Zimmermann Hans, RegAng.

+ Hirschstr. +

23—27 Fallen aus

29 (E) *Pfaff Lydia, Schützenstr. 30
Unbebaut

+ Frankenstr. +

51 (E) Reck Wlh., Brunnenbau (Werkstatt u. Lager)

+ Alemannenstr. +
+ Hohenstaufenstr. +

Rechte Seite

+ Albtalstr. +

2 (E) *Etzkorn Gust., B.-Baden
Beuchert Emilie, PInspn.
Eichinger Edmund Kammersänger
Empting Karl, techn. Vertretungen ⊶ 31016
Leege Dr. Otto, Arzt ⊶ 32019
Müller Ernst, OLandmesser
Pfaff Anni, We.
Scheeben Paul, AGRat
Schuh Rudolf, Ing.

2a(E) *Bohner Ant., Virchowstr. 18
Ackermann Annemarie, Ang.
Birkenmeier Alfr., Rentner
Grebe Hans, Kfm.
Moldenhauer Dr.-Ing. Erich, StadtOBaurat aD. ⊶ 30777
Tropf Manfred, BbAsst.
Winter Karl, Helf. i. Steuers. ⊶ 31426

2b(E) *Maier, Erben
Becker Otto, Dipl.Ing. ⊶ 31031
Eglinger Constantin, StadtOBaudir. iR. ⊶ 30269
Eglinger Elisab., Frau
Maier Rosa, Frau
Merkel Dr. Rupert, Ing.

4 (E) *Reh, Erbengemeinschaft
Kohlschmitt Alex, Chem.
Müller Wlh., Rentner
Peitgen Dr. Winfr., pr. Arzt ⊶ 31329 (Hvw.)
Reh Marg., We.
Schlatterer Arth., VKfm.
Stock Hdw., We.

4a(E) *Groß, Erbengemeinschaft (Hvw.: Wlt. Martin, Bruchsal, Am Belvedere 7)
Etzkorn Hanns, VInsp. ⊶ 31767
Kayser Luise, We.
Lattner Emil, BaumatGroßhdlg. ⊶ 31902
Mümpfer Oskar, RbOInsp. iR.
Pfefferkorn Adele, Rentner
Ritz Editha, Reproduktionstechn.
Schäfer Luise, We.
Spieß Franziska, BetrInhn. ⊶ 31902
Zenner Magd., We. ⊶ 31927

6 (E) Schön Sofie, We. ⊶ 30868
Becker Käthe, Frau
Born Wlt., KapellM. ⊶ 30369
Brecht Ed., Kfm. ⊶ 32359
Diefenbacher Otto, LebensmGesch. ⊶ 31916
Götzmann Max, StadtverwRat iR.
Hennig Hildegard, Kontoristin
Klein Emil, RchRat aD.
Kurz Klara, We.
Lederle Rüdiger, GenVertr. ⊶ 30154
Schneider Emilie, We.
Schneider Hans, Ang.
Schneider Maria, Sängerin
Spall Hulda, We.
Sturm Art., Expedient

+ Karlstr. +

Bei Sterbefällen rufen Sie bitte: Sammelnummer 22411
Wir besorgen alles! Sämtliche Formalitäten bei den Behörden kostenlos!

Erstes Karlsruher Bestattungsunternehmen „Pietät"
MATHÄUS VOGEL

Särge vom einfachsten bis prunkvollsten.
Sterbewäsche in großer Auswahl.
Überführungen von und nach auswärts.
HIRSCHSTRASSE 44 und
HAID-&-NEU-STRASSE 44

BLB BADISCHE LANDESBIBLIOTHEK
Baden-Württemberg

Gebr. Kolb *Fenster / Schaufensteranlagen* Gegr. 1872
Bachstraße 43 Fernruf 52221/22

Nr. Rechte Seite

8 (E) Reinmuth Hch., Bäckerei, Kaffee ⊶ 31630
Becker Willi, BbSekr.
Domas Ad., Geschf.
Häns Gertr., Frau
Lienhard Wrn., BehAng.
Metz Carl, BkBevollm.
Rapp Irmgard, Frau ⊶ 31711
Reinmuth Anna, We.
Sinagowitz Auguste, We.
Stoertz Fritz, Kfm.
Witzemann Karl, MechM.
Ziegler Hch., BbOSekr. iR.

10 (E) Holwäger Karl, Archit. iR. ⊶ 32126 (Eheleute)
Breitinger Adolf, Arbeiter
Burkhardt Kathi, We.
Fuchs Frdr., BbInsp.
Fuchs Katharina, We.
Goßenberger Emma, We.
Hell Jos., Stadtamtm. iR.
Heß Frdr., FinOInsp. iR.
Hoffmann Elsa, We.
Hoffmann Else, Handweberei ⊶ 31507
Mispagel Gottfr. sen., Privat ⊶ 32805
Müller August, Rentner
Müller Rich., Pens.
Neuer Sofie, We.
Röder Olga, We.

12 (E) *Erzbischöfl. Seminarfond, Freiburg i.Br. (Hvw.: Jos. Dolland, Hegaustr. 17)
Balles Luise, We.
Kolb Ad., Ing. ⊶ 30918
Lott Alfs., Dipl.Ing.
Riedel Hub., HallenM.
Riedel Kurt, Ang.
Timm Paul, BezDir. aD.

14 (E) Merkle Clara, Frau (Hvw.: Dr. Hugenschmidt, Gebhardstr. 14)
Ball Hedwig, Frau
Blendl Vinzenz, Schlosser
Förster Hrm., Ang.
Hunger Hrm., Kfm. ⊶ 30729
Hunger Lydia, We.
Keck Jos., SchuhmM.
Krotz Gg., VerwInsp. aD.
Leinberger Wlh., Dipl.Ing. ⊶ 32755
Nikolaus Luise, JustAsstn. iR
Pollak Rud., SchmiedeM.
Schmid Frieda, We.
Schmitt Thekla, PAsstn. aD.
Zeisluft Rudi, techn.PInsp.
Ziegler Karl, RegOBauinsp. aD.

14a (E) Schott Eleon., We.
Baumgartner Jos., Maurer
Breucker Rud., Prok.
Buschmann Hel., We
Hartmann Karl, Faktor
Henn Luzie, We.
Kussmaul Siegfr., HdlsVertr. ⊶ 32854
Martin Wilhelmine, We.
Mondorf & Mellert, HdlsVertr. ⊶ 32854
Spoth Hch., Helf. i. Steuers. ⊶ 30655
Vogler Paul, BbInsp.
Wagner Maria, PutzmacherMn.
Walter Klara, Rentn.
Zipf Art., JustOInsp.

+ Gebhardstr. +

16 (E) Gros Emil, Kaufmann ⊶ 32330
Betz Rich., Dipl.Ing.
Feßler Willy, MaschSchlosser
Fraaß Rob., HdlsVertr. ⊶ 30881
Gothaer Lebensvers. AG., BezDir. Karlsruhe ⊶ 32065

Nr. Rechte Seite

Hausch Anna, Frau
Hörth Frz., Bäckerei, Kondit., Kaffee ⊶ 30946
Jäger-Weckenmann M., TextilwGesch.
Körner Elisab., Dolmetscherin ⊶ 30790
Lang Paula, Privat
Meltz Dr. Carl, wiss.Hilfsarb.
Müller Dr. Frz., BezDir. ⊶ 32065
Pöhls Max, Ing.
Reiss Lorenz, Schneider
Schneider Hans, Schuhmacherei
Schorpp, Wäscherei (Annahmestelle)

18 Bauplatz

+ Sachsenstr. +

20 (E) *Mieter- u. Bauverein, EttlingerStr. 3 (Hvw.: Wlh. Limberger, Hirschstr. 121)
Firnkes Mathilde, Stenotyp.
Greulich Rosa, We.
Holub Frz., ElMechaniker
Mössinger Dora, We.
Stoll Hans, StudRat
Strohauer Johanna, We. ⊶ 31689
Winter Karl, OTel.Insp.
Wunsch Ad., Sattl. u. Tapez.

22 (E) u. Hvw.: wie Nr. 20
Adam Elsa, We.
Buchmüller Wrn., MaschIng.
Dewald Emil, Rektor aD.
Gay Jul., Rentner
Knobloch Jak., Mech.
Lieb Osk., OBbRat

+ Hirschstr. +

24 (E) Ipach Johanna, We., GeschTeilhn. ⊶ 31675
Artmann Wrn., Journalist ⊶ 32373
Fischer Herb., Zahnarzt ⊶ 30975
Merkel Dorothea, We.
Neukirch Adlh., We.

26 (E) Hock Hch., Möbeltransp., Sped. u. Lagerung ⊶ 30669
Ohne Nr. Schreiber Rud. Maurer

+ Salierstr. +
+ Frankenstr. +
+ Alemannenstr. +

Welschneureuter Allee

Stadtplan G 10, 11
(Nicht bebaut)

Weltzienstraße

Stadtplan J 9
Beginnt an der Sophienstraße und endet an der Ebertstr. Karl Weltzien, Prof. der Chemie an der Techn. Hochschule, geb. 1813, gest. 1870

Linke Seite

+ Sophienstr. +

1 (E) Kohler Jak., Priv.
Alt Elise, We.
Beck Anna, We.
Böttge Käthe, Frau
Bonnet Helene, We.
Dietzer Karl, Sprachlehrer
Göhring Loni, We.
Hartmann Hch., Kraftf.
Haselwander Wlt., Kraftf.
Jüngling Wrn., städt.Ang.
Kistner Willi, Dreher
Knoll Otto, Amtsgehilfe
Merli Ther., We.
Risch Else, Frau
Sandmann Anni, Frau
Scholz Günter, KrkPfleger
Wagner Fritz, Zuschneider

Nr. Linke Seite

3 (E) Huß Liesl, We.
u. Bonning Julie, Ang.
Ersch Johanna, We.
Greiner Karl, BbBetrWart
Lutz Gerda, Frau
Müller Max, ElektroM.
Nold Alb., PolBeamt.
Schweizer Eug., We.
Weber Jos., Rentn.

5 (E) Wieland Elisab., We.
Beckert Gerh., Polsterer
Däggelmann Hrm., VAng.
Kirchhöfer Gg., Rentn.
Knab Rob., KzlSekr.
Mattes Am., Frau
Ohnmacht Willy, Kfm.
Schneider Alw., technInsp.
Schulz Dr. Wrn. wiss.Bibliothekar
Seger Julie, We.
Zimmermann Edwin, Prok.

7 (E) *Lasch Gg., Kassel-Wolfsanger, Fuldatalstr. 75
Bosch Berth., OStInsp.
Karl Günter, KfzEl.
Kerntke Ella, We.
Leiber Maria, OPSekrn.
Schindel Alb., Schreiner
Schwaab Jul., Rentn.
Speck Emma, Sekrn.
Stolle Ferd., VerwInsp.
Volk Ella, Frau
Wagner Helm., BkKfm.

+ Weinbrennerstr. +
+ Yorckstr. +

9 (E) *Mieter- u. Bauverein (Hvw.: Otto Reichert, Hübschstr. 20)
Dezenter Sofie, We.
Fischer Emilie, We.
Fortenbacher Barbara, We.
Gut Erw., TelSekr.
Gut Frieda, We.
Holder Frieda, We.
Hubbe Bernh., Arbeiter
Jungmann Klara, OPSekrn.
Kropfgans Hrm., WerkM.
Müller Emma, We.
Schorpp Maria, We.
Tröscher Frz., Tel.Insp. aD. ⊶ 53511
Vaupel Erich, kfm.Ang.
Zimmerer Sofie, We.

11 (E) u. Hvw.: wie Nr. 9
Föll Paul, Lokf. iR.
Föll Willi, Schlosser
Gabel Alf., OPInsp. aD.
Hüttisch Manfr., VersAng.
Kruse Lotz Anne, Wohnungsvermittlung ⊶ 53279
Kruse Oscar, VBeamter
Ohlwein Hugo, Vertr.
Ohlwein Lina, We.
Seiser Rosa, Buchhn.
Simmel Frdr., PKraftfahrer
Valverde Marie-Luise, Packerin
Zachmann Aug., Ang.

13 (E) u. Hvw.: wie Nr. 9
Fischer Annemarie, Frau
Frank Karl, Ing.
Kühn Ldw., OPSekr. iR.
Leimenstoll Karl, HausM. aD
Roller Karl, RbOInsp. iR.
Schneider Fritz, Rentn.
Schneider Fritz, Vertr.
Stickel Wlh., PolBeamt.
Theobald Juliane, We.
Wagner Willi, Kraftf.

15 (E) u. Hvw.: wie Nr. 9
Böhm Dr. Günther, Arzt
Dünkler Erich, Vertr.
Hähnel Kurt, Ang.
Jenik Frz., Ing.
Herr Jos., Sachbearb.
Huber Aug., RbOSekr. iR.
Krüger Walburga, We.
Merkel Ed., Mech.
Neck Klara, We.
Prasse Ernst, kfm.AbtLtr.
Reich Jos., Kartolithograph
Straßner Elisab., Frau

Nr. Linke Seite

17 (E) Mauch Konr., Schloss. u. *August Meinzer, Sternbergstr. 3
Düringer Ingeborg, st.g.HauswirtschLtrn.
Ginter Karl, RegOAmtm. aD.
Haag Ant., Orthop.-Schuhmacherei, InnungsOM. ⊶ 50166
Haselwander Frz., FriseurM.
Lacroix Frida, HLehrn. aD.
Marsch Konrad, Schlosser
Merz Erich, Amtm. iR.
Pfannkuch & Co., Fil.
Pfefferle Emma, We.
Pötsch Fritz, Ang.
Smith Hilde, Lehrerin
Wippermann Maria, We.

+ Kriegsstr. +

19 (E) *Mieter- u. Bauverein (Hvw.: Karl Heim, Kriegsstr. 167)
Albinus Emma, We.
Bastian Alfr., LebensmGesch. ⊶ 52638
Dämmig Luise, We.
Händel G., Sanitätskraftf.
Imhof Philipp, Filmvorf.
Koch Lenora, Priv.
Köstel Jul., Rentner
Kressner Klara Frau
Roller Winifred, Frau
Scholl Helm., PolBeamt.
Siefert Friedel, We.

21 (E) *Bratzler Geschw., Rüppurrer Str. 92 (Hvw.: Karl Riff, Hübschstr. 15)
Bronner Frida, kfm.Ang.
Conrath Elisab., Rentn.
Deis Hdw., We.
Graetz Lina, We.
Haug Eberh., HdlsVertr. ⊶ 50347
Klink Erich, FriseurM.
Merx Ad., Buchh.
Schulenburg Wilhelmine, We. ⊶ 53591
Tröndle Jos., PolM. aD.
Tröndle Theodor, El.Mech.
Zimmermann Else, Frau ⊶ 53591

23 (E) *Riehl E., Straßburg, Elsaß, Schwarzwaldstr. 57
Balau Gertr., PAsstn.
Boos Karl, PInsp. iR. (Hvw.)
Edelmann Mina, VerwSekrn.
Geiger Frdr., Milchhdlg. ⊶ 50436
Grezer Adolf, HSchulDir iR.
Hartmann Ernst, HWachtM. aD.
Kaufmann Erna, Frau
Knäbel Jos., WerkM.
Klose Anna, We.
Reichert Wrn., Kraftf.
Seger Alb., Wirtschaftsberater ⊶ 50351
Stöcker Paula, We.

25 (E) *Kiefer Wlh., Kaiserallee 67
Aichelmann Linus, Vertr. ⊶ 52792
Bergmann Ernst, Arb.
Bergmann Heinz, Kraftf.
Biedermann Hrm., Vertr. ⊶ 28466
Großmüller Eug., Kfm.
Großmüller Th., Rentn.
Köhler Max, Ing.
Nünberger Carola, Wirtin

27 (E) Beschle Emma, We.
Heym Otto, techn.OSekr. aD.
Rothenhöfer Clem., kfm.Ang.
Thurau Hrm., AbtLtr.
Wolfarth Therese, We.

Wilhelm Müller General-Vertretungen
BÜRO-EINRICHTUNGEN **Büromaschinen**
Karlstraße 34 Fernruf 27080

BLB BADISCHE LANDESBIBLIOTHEK
Baden-Württemberg

MONINGER BIER
anerkannt hervorragend

Nr. Linke Seite

29 (E) Graf Herbert, Bauing.
Becker Dr. Anna, Ärztin
Becker Gerhard, Dozent
Dzatkowski Emma, Frau
Fischer Waltr., We.
Helmstädter Wlt., Dipl.Volkswirt ⊶ 53781
Krebs Wlt., Reg.Insp.
Meyer Irene, Frau
Neckenauer Albert, RegRat
Panno Fritz, Fernmeldemont.

31 (E) *Heinz Adolf, Erzbergerstr. 24 u. *Elfr. Günther, Weltzienstr. 31
Engelhorn Bert., Revisor ⊶ 53460
Engelhorn Gg., PolM. aD.
Günther Karl, Beh.Ang.
Heidt Dr. Otto, Geschf. ⊶ 52595
Heinz Ad., RegOInsp.iR.
Lienhard Wrn., ElTechniker
Loeser Anna, We.
Rothenhöfer Magd., VerwSekrn.
Rothenhöfer Marg., HLehrn.
Schmich Anna, We.

33 (E) *Bad. VersAnstalt für Gemeinde- u. Körperschaftsbeamte, Akademiestr. 1-3 (Hvw.: Emilie, Müller, Moltkestr. 17)
Buckow Else, Frau
Eisenhauer Anna, Frau
Glasner Anna, We.
Haas Ad., VerwOInsp. iR.
Hoffmann Alb., VAng.
Hoffmann Fritz, Kfm.
Schmitt Frieda, We.
Schnäbele Waldemar, HeizMonteur
Staiger Frdr., Arbeiter
Steinbach Wlh., WerkzSchloss.
Sutterer Ernst, Werbegraphiker

35 (E) *Krämer Walter, Kaiserslautern, Frühlingstr. 25
Berger Dr. Ing. Artur, Physiker
Häberle Rud., OPSekr. aD. (Hvw.)
Kühne Ew., ORegRat
Lamß Susanna, We.

37 (E) Pfetsch Dr. Wilhelm, Rechtsanw. ⊶ 52249 (Wohnung)
Ducca Maria, Rentn.
Engesser Willy, Autokfm. ⊶ 53514
Matt Bertha, Rentn.
Michler Otto, StInsp. aD.
Vetter Elisab., We.

39 (E) Lindenberg Ewald, Licht-TechnBüro, Neonanlagen ⊶ 53483
Christ Alb., Architekt
Werner Frieda, We.
Wolz Joh., Amtmann

41 (E) Stichling Karl, StudRat ⊶ 53615
Gawa Elisabeth, We.
Hammer Elisab., GeschInhn. ⊶ 52451
Helmstädter Kath., GeschInhn. ⊶ 52592
Schuster Hans, kfm.Ang.
Weigelt Dr. Willi, Stadtfinanzrat

43 (E) *Ludwigs Rudolf, Würzburg, Marktplatz 12
Böhrer Dr. Karl, Syndikus ⊶ 52731
Haase Gust., BauM.
Haidt Jos., Arbeiter
Lorge Wrn., Oberst d. Gend. aD.
Reimann Rob., Rentner
Schöpflin Pauline, We.

+ Ebertstr. +

Nr. Rechte Seite

+ Sophienstr. +

2 (E) *Bühler, Erben
Bathe Martha, We.
Broßmer Rosina, We.
Bühler Mimi, Kunststickerei ⊶ 52290
Droxler Arth., Buchhalter
Hergt Willy, KrimRat ⊶ 51464
Herrmann Hch., SchreinerM. ⊶ 50705
Kappler Aug., Arb.
Kemmlein Gertr., Frau
Kühne Wlt., SparkAng.
Pfahler Hans, Rentner
Rheinthal Liselotte, Ang.
Schuster Gust., Güternahverkehr ⊶ 52272
Winckens Edda, We.

4 (E) Müller Erich, HLehrer (Frau)
Beetz Aug., Elektroing., El. Installation
Erb Erwin, kfm.Ang.
Krautschneider Hans, VAng.
Sanio Ernst, Vertr. ⊶ 23194
Wagner Otto, El.Ing.
Hinterhaus
Bauer Wilhelm, Rentner
Burkart Herb., FriseurM.
Eisenhut Elsa, We.
Knopf Hans, Angestellter
Lasch Ldw., Wäscherei ⊶ 50686
Müller Wolfg., Chemotechn.
Sachs Ph., PlatzM.
Sachs Willi, Kraftf.
Zimmermann Otto, Rentner

6 (E) Schäfer Edw., BauM. ⊶ 52066 u. *Schäfer Fritz, RegBauM., Sophienstr. 208
Frey Karolina, We.
Meenen Karlheinz, Dipl.Ing.
Nöll Wlt., GenVertreter
Rau Johanna, Schneiderin
Reiß Katharina, We.
Ries Luise, Frau
Rosenthal Kurt, BkProkurist
Wagner Dr. Elfr., Ärztin
Zimmermann Jos., Reisebüroinhaber ⊶ 50263
Hinterhaus
Schäfer Jul., Bauunternehmung ⊶ 52066

8 (E) *Schäfer Edw., Weltzienstr. 6 u. *Schäfer Fritz, RegBauM., Sophienstr. 208
Berner Emil, SchreinerM.
Brög Wlh., BehAngestellter
Gutsch Dr.Ing. Rolf, BuchdruckBes. u. Verl. ⊶ 52101
Hild Alfr., VerwOSekr.
Klimitz Hans, KonstrIng.
Klumpp Frieda, We.
Lindner Rud., Ang.
Müller Ruth, Lehrn.
Müller Wrn., kfm.Ang.
Rehm Marta, We. ⊶ 51482
Spindler-Reinhard Hedw., We.

10 (E) *Daum Frieda, Frau, Berghausen
Berg Herb., OStInsp.
Betz Hans-Joachim, Kfm.
Engelhardt Otto, HdlsVertr.
Heck Kurt, Elektroing.
Hellingrath Hans, Koch ⊶ 50760
Kaiser Erwin, kfm. Ang.
Meier Bernd, Dipl.Ing.
Meier Karl, Prokurist
Reiner Hrm., HdlsVertr. (Hvw.)
Vischer Wlh., BauM.

12 (E) *Martin Karl, SchreinerM., Akademiestr. 11
Berke Heinrich, RegInsp.
Braun Helm., Buchhalter
Czerwenka Dr. Jos., HdlsVertr. ⊶ 51655

Nr. Rechte Seite

Gleis Kurt, VermInsp.
Götz Hilde, Hausgehilfin
Kanbach Hildeg., We.
Lehmann Karl, Ang.
Singer Eugen, VerwOInsp. aD.
Sitter Eugen Heizer
Stengel Ernst, ORegRat
Stengel Pius, OPAsst. iR. (Hvw.)
Weichelt Dr. Erich, StudRat
Weihmüller Anna, We.

14 Fällt aus

+ Weinbrennerstr. +
+ Yorckstr. +

16 (E) Walther Paula, We.

Haus verwaltet:
Adolf Reimann
Immobilien- und Hypotheken-Makler
Haus- und Grundstücksverwalter
Mozartstraße 5 ⊶ 28880

Antoni Heinz, Kfm.
Antoni Hrm., Autovermietung ⊶ 50513
Bechtold Emma, We.
Benz Maria, We.
Gebhardt Mina, Sekrn.
Harter Cläre, Prokn. ⊶ 53647
Harter Ldw., VBeamt. iR. ⊶ 53647
Heinle Elisab., FürsInsp. aD.
Koch Eugen, Malergesch. ⊶ 52833
Kull Joha., Röntgenasstn.
Vogt Marta, Frau
Weber Luise, Ang.

18 (E) Reinhart Jos., Lokf. aD.
Dietsche Alexandrine, Priv.
Engesser Charlotte, StudAss.
Engesser Elisab., We.
Fleisch Ernst, Stadtbaurat iR.
Gerber Rich., Blechnerei ⊶ 53463
Kimmer Fritz, RegBaurat
Klewer Rich., Ing.
Lumbe Franziska, Rentn.
Pacor Guiseppe, Maler
Schindler Karl, techn. OSekr.
Weick Val., VerwSekr. iR.

18a (E) *Fritz Luise, We. Kaiserallee 10b
Dennerlein Hugo, Rentner
Flory Osk., Prok. ⊶ 53640
Harneit Wilhelmine, Krankenschwester
Lehn Gust., Lokf. aD.
Leichle Alb., JustOSekr.
Lober Toni, Schneiderin
Müller Nik., kfm.Angestellter
Rösch Hansjörg, Dipl.Ing.
Rosbach Bertl, Frau
Schacke Elli, Schönheitssalon, Kosmetik ⊶ 52455
Schacke Rich., Reisender
Zipf Stefanie, Schwester

18b (E) Ziegler Anna, We.
Bundschuh Else, Frau
Fröhlich Kurt, BauingBüro ⊶ 50151
Müller Luise, We.
Pfeifer Emil, BbOInsp. iR.
Rastätter Wlt., Friseurgesch. ⊶ 50702
Ritter Ernst, Meister d. Lapo
Weida Ldw., Verw.Amtmann ⊶ 52760
Wölfl Dr. Frz., Arzt ⊶ 53800
Ziegler Elisab., Geschäftsfn. ⊶ 52558

18c (E) *Bautz Maria, We., Kriegsstr. 290
Antonie Frz., BehAng.
Boch Karl, Schneiderei
Buchmüller Lena, We.
Knappe Lotte, Frau

Nr. Rechte Seite

Düser Peter, Student
Müller Ad., Schlosser
Rothermel Th., Kfm.
Schuh Gust., HdlsVertr. ⊶ 53534
Straub Willi, Schreiner

18d (E) *Volkmann Willy, Häusserstr. 9
Grimm Ph., TelAsst. iR. (Hvw.)
Kempf Erich, Fernmeldetechn.
Lacroix Dr. Emil, HKonservator
Wagner Otto, El.Ing. ⊶ 53830

20 (E) *Morlock P. H., Erben, London u. Cairo
Berger Paula, Frau
Dupré Elisab., We.
Kohl Erich, Prokurist
Lemmert Hch., Packer
Mock Georg, Reisender
Morlock Ad., Textilgroßhdlg. ⊶ 52337 (Hvw.)
Morlock Herbert, DiplKfm.
Rausch Franziska, We.
Roller Ewald, Koch
Roth Alb., Kaufmann
Weber August, Heizungsbauer

+ Kriegsstr. +

20a (E) Haaf Franz, HdlsVertr. ⊶ 51518
Hunolstein Wald. v., OWachm.
Klupp Anneliese, Lehrerin
Klupp Karl, Rektor
Krol Rud., BauM.
Lange Valeska, We.
Wuttke Alfr., GießereiIng.

22 (E) Sutter Karoline, We. ⊶ 52666
Eisenkolb Kurt, BbSchaffn.
Fritz Ottmar, Einkäufer
Merkle Elisab., Frau
Nonnenmacher Willi, BehAng.
Reichle Joh., OLokf. iR.
Ruppender Art., Personalltr.
Schneider Luise, Kindergärtnerin
Sutter Paul, kfm.Ang. ⊶ 52666

24 (E) *Wolz Luise, Erben
Büchler Kath., We.
Debatin Emma, We.
Glaser Karl, Kraftf.
Gröbel Erwin, A., Autoverleih ⊶ 24895
Jäckle Elisab., We.
Petzold Hans-Joachim, Dipl.Ing.
Urich Pauline, We.
Vogt Anna, Ang.
Wolz Otto, Dipl.Ing., OStudienrat (Hvw.)
Wolz Tilde, Ang.
Zennyai Juliane, Frau
Zinn Lina, We.

26 (E) *Bächle Gebr., USA
Adams Maria, Frau
Bächle Emil, PBeamter (Hvw.)
Bächle Willibald, GlaserM.
Geis Bertold, Vertr.
Geis Jos. SchuhmM.
Noe Franz, MaschSchlosser
Twardokus Elisab., We.
Wächter Christiana, We.
Zäpfel Luise, We.

28 (E) Schwaninger Otto, orthopäd. SchuhmM.
Baldinger Maria, We.
Frank Frieda, We.
Hahn Marianne, Sekretärin
Heid Ernst, Autoverleih ⊶ 50169
Koreimann Stef., BlechnerM.
Kromer Frieda, Prokuristin ⊶ 50350
Kromer Rosine, We.
Lau Wilhelmine, We.
Reinholdt Elisab., Pens.
Reutelshöfer Frida, We.
Wolf Amalie, We.

BAUGELD zu 4½% und hohe Steuerersparnis oder jährl. 25 bis 35% Wohnungsbau-Prämie. Guthabenzins 2½%
BADENIA BAUSPARKASSE KARLSRUHE 25 JAHRE
TELEFON 27318

BLB BADISCHE LANDESBIBLIOTHEK
Baden-Württemberg

Karlsruher Eisen- und Stahlhandel G. m. b. H.
Stab- u. Formeisen - Universaleisen - Spezialprofile - Qualitätsstabstahl - Blankmaterial - Schmiedematerial
Qualitätsfeinbleche - verzinkte Bleche - Mittel- und Grobbleche, sowie Stahlbleche in sämtlichen Güten,
Formaten und Stärken - Gas- und Geländerrohre - rohe schwarze Schrauben - Unterlegscheiben und Federringe
KARLSRUHE Fautenbruchstraße 49/51 Ruf Sammel-Nr. 31487
Fernschreiber: Nr.: 0782763 esta karlsruhe

Nr. Rechte Seite

30 (E) *Fricke Otto, Mannheim
Allgaier Klara, Priv.
Gertis Ludwig, Schulrat iR.
Kempf Alfr., StAmtmann
Linck Elisab., We
Paha Franz, Maurer
Zeger Hans, Kraftfahrer
32 (E) Reviczky Gg., Bauuntern.
Adam Paul, Kfm. ⊶ 51249
Jacobs Dr. Werner, AGRat
Manß Fritz, RegBaurat
34 (E) Frank Ad., BkKfm. u. *Frank Artur, Sömmerda bei Erfurt
Bolli Elise, We.
Frank Josefa, Frau
Hoffmann Josefine, Stenotyp.
Hirsch Maria, Handschuhnähn.
Kleinert Ludwig sen., OGartenM. iR.
Lampert Martin, PolM.
Mehltreter Franz, Schlosser
Reiter Christoph, Rentn.
Stroh Karl, Schlosser
Ulmer Ottilie, We.
Vetter Hrm., Vertr.
Vollmannshauser Jos., Arb.
Weber Helm., Blechner u. Installateur
36 (E) *Müller Aug., Erben
Finkbeiner Gg., Buchh.
Fischer Elise, We.
Müller Dr. Kurt, DiplKfm., Wirtschaftsprüfer ⊶ 53840
Simon Ida, We.
Somann Ingeborg, Fachschullehrn.
Somann Otto, Kammermusiker iR.
38 (E) Flory Ed., KrimInsp. iR.
Eger Ldw., Zahnarzt ⊶ 53642
Grosskopf Elsa, We.
Waldecker Karl, kfm.Ang.
Wolff Irma, Rentn.
40 (E) Wanner Annem., Musiklehrn. ⊶ 53517
Beck Elisab., HLehrn.
Beck Karl, Fachvorsteher aD. ⊶ 53716
Bernards Peter, Kfm.
Maier Elisab., We.
Pelda Franziska, We.
Rommel Dr. Margar., Studienrätin ⊶ 53269
Sommerock Mathilde, We.
42 (E) Scheuerpflug Käthe, We.
Berenz Otto, Druckereiinh.
Deutsch Karl, Dreher
Frey Hedwig, We. ⊶ 53595
Nufer Jak., VOInsp. ⊶ 50182
Schumann Egon, kfm. Ang.
Veith Heinrich, Rentner
44 (E) Larens Dr. Wlt., Facharzt f. Nervenkrankh. ⊶ 52503
Hettmannsperger Willi, kfm.Angestellter
Janosch Oskar, Rentner
Körber Anna, We.
Larens Ph., Bauamtmann iR. ⊶ 52503
Maag Hans, Geschf.
Müller Dr. Otto, Facharzt f. innere Krankh. ⊶ 51653
Müller-Larens Maria, med. Laboratorium ⊶ 51653
Schwarz Hedwig, JustAng.
Wolter Gg., Kalkulator

+ Ebertstr. +

Wendtstraße

Stadtplan H 9
Beginnt a. d. LdwMarumStr. und endet an der Kaiserallee
Geh. Rat Dr. Gustav Wendt, Direktor des Gymnasiums, geb. 1827, gest. 1912

Linke Seite

+ Ludwig-Marum-Str. +

1 (E) Sichelschmidt Irma, Frau
Ansinn Ernst, HdlsVertr.

Nr. Linke Seite

Cornicius Joh., Prok. ⊶ 50229
Puttkammer Dietrich v., techn. Kfm. ⊶ 51948
Sichelschmidt Wlh., IngBüro ⊶ * 51948
Steuernagel Paul, Dipl.-Ing.
Voigt & Haeffner AG., Frankfurt aM., elektrotechn. Spezialfbr., Büro Karlsruhe ⊶ 52933

3 (E) *Hoefer Dr. Ad., Zahnarzt, GrafEbersteinStr. 87
Ammenn Peter-Ernst, Ing.
Butz Wilhelmine, We.
Carl Willi, techn. Kfm.
Dieckmann Dr. Alb., Arzt ⊶ 51059 (Wohnung)
Doleschel Hans-Hch., Chemotechn.
Faller Wlt., StudRat ⊶ 51197
Overath Jos., Ing. ⊶ 50502
Pfisterer Wilhelm, Vizepräs. aD. ⊶ 51778
Schnell Ilse, Frau
Schütz Else, Priv.
Zeller Joh., Vertr.

5 (E) *Drost Elisab., Moltkestr. 15
Fischer Dr. Rob., Bundesrichter
Gerbert Rob., Kfm.
Köster Karl, FbrDir. ⊶ 53353

Koppel Dora, We.
Leistner Martha, We.
Maier Dr. Günther, Revisor
Schwarzlose Käthe, Frau
Winter Franz, Rentner
Zimmermann Ernst, BkAng.

7 (E) Landes Amanda, Priv.
Eisenlohr Wlt., VKfm. ⊶ 51375
Grothmann Willi, Archit.
Hellriegel Dr. Mart., Arzt ⊶ 53251
Horchler Berti, We.
Kaiser Wrn., kfm.Ang.
Lehmann Ruth, Rentn.
Pinger Ursula, Frau
Schneider Carl, StudRat ⊶ 51000
Ziegler Margar., We. ⊶ 51375

9 (E) *Zaiß Wlt. u. Käthe, Wutachstr. 14
Boquet Henri, Kaufmann
Fedter Rud., Stadtbaurat
Hauft Meta, We.
Hof Otto, OKirchenrat, Univ.Prof. ⊶ 25963
Lang Carmen, We.
Neumeister Gust., Arbeiter
Werner Dr. Walter, Arzt ⊶ 51153

11 (E) *Kassenärztliche Vereinigung, Landstelle Nordbaden, Mannheim
Bezirksärztekammer Nordbaden u. Ärzteschaft Karlsruhe ⊶ 50368
Kassenärztliche Vereinigung, Landstelle Nordbaden u. BezStelle Karlsruhe ⊶ 52430
Krupke Max, LandschGärtner

+ Dragonerstr. +

13 (E) *Mauritius Rud., GrafEbersteinStr. 22
Anzlinger Luise, Lehrn. aD. ⊶ 50545
Bitzel Anna, We.
Friedmann Hch., BkDir. ⊶ 53250
Hildebrandt Erna, Buchhn.
Noack Herb., Bauführer
Ruscheweyh Jörn, Dipl.Ing.
Schaefer Eva, HdlsVertr. ⊶ 51562

Nr. Linke Seite

Spiesberger Frieda, Frau
Steinfort Günter, Vertr.
Stelzer Anneliese, We. ⊶ 52084
Wengler Clara, We. ⊶ 51895
Wenzel Jos., Archit. ⊶ 52224

15 (E) *Disqué Auguste, We. Landau/Pf., Westbahnstr. 4 (Hvw.: Hermann Pfeifer, Kaiserallee 113)
Albrecht Eduard, Kfm.
Collmann Günth., KfzHandwM.
Lozano Antonio, Kraftfahrer
Müller Heinrich, Lagerarbeiter
Müller Wilhelmine, We.
Schick Emilie, Priv. ⊶ 50755
Treyden, v. Trotta genannt, Otto Oberst d. Schupo aD. ⊶ 51293
Uebber Norb., VAng.
Wittauer Rud., Dipl.Ing.

17 (E) Ensa GmbH. f. Chemie u. Kosmetik ⊶ * 53931
Falk Johanna, Frau
L'Oreal Haarfarben u. Parfümerien GmbH. ⊶ 53931
Tondu André, Geschf.

19 (E) Haarfarben u. Parfümerien GmbH. ⊶ 53931

+ Kaiserallee +

Rechte Seite

+ Ludwig-Marum-Str. +

2 (E) Wilde Dr. Wlh., Zahnarzt u. Arzt ⊶ 51650 (Wohn.)
Becker Dr. Dieter, GerRef.
Wilde Kunig., We.

4 (E) Schumacher Dr. Karlheinz, Facharzt ⊶ 52347
Förderungsgemeinschaft der deutschen Kunst, Baden-Württemberg eV., GeschSt. ⊶ 50137
Hoenselaers Peter, Prof. u. GenIntend. iR. ⊶ 50137
Wissmer Gertr., Frau

+ Schubertstr. +

6—8 Fallen aus

10 (E) Lutzweiler Karl, RegBaurat (Eheleute)
Kröner Anna, We.
Walther Wlfg., BkKfm.

12 (E) Warth Dr. Bruno, Nervenarzt ⊶ 51192 (Eheleute)
Volk Dr. Heinz, Arzt

14 (E) Fetzner Karl, Helfer in Steuers. u. Frau ⊶ 52059
Fendel Dr. Klaus, DiplKfm., Steuerberater (Wohnung)
Fetzner Dr. Bruno, Arzt ⊶ 52059
Karl Georg, Tel.Insp. aD.
Lorenz Ella, We.

+ Bachstr. +

16 (E) *Gagfah, München Zerstört

18 (E) Wiegmann Heinrich, ArchitBüro, BDA ⊶ 51250
Plinke Edith, Frau ⊶ 50233
Gerstenhauer Carolina, We.
Landesverband der Bad. Reit- u. Fahrvereine eV. ⊶ 52064
Mang Marie, Rentnerin
Rosen Wlt., Freih. v., Rittm. aD.

20 (E) Rubitschon Aug., D u. HSchneiderei ⊶ 50093
Moninger Gertr., We. ⊶ 52686

+ Kaiserallee +

Werderplatz

Stadtplan J12
Wird von der Werder-, Wilhelm- u. Marienstraße gebildet

Werderstraße

Stadtplan J 11, 12
Beginnt an der EttlingerStr. gegenüber dem Sallenwäldchen und zieht in östlicher Richtung bis zur Morgenstr.
Graf Karl August von Werder, General, geb. 1808, gest. 1885

Nr. Linke Seite

+ Ettlinger Str. +

1 (E) *Wörtge Wilhelm, Nelkenstr. 5
Binnig Gerh., Buchprüfer
Göbelbecker Gust., HeizMont.
Gruneisen Emil, SchuhmM.
Kuhlmann Fritz, Malergesch.
Leonhardt Eugen, Schuhm.
Pfeifer Karl, jun., Glaser
Pfeifer Karl sen., OAmtsgeh. aD.
Roster Wlh., Rentn.
Hinterhaus
Daligo Richard, Packer
Franken Ilona, Stenotyp.
Franken Rosa, Frau
Hörnle Erwin, Heizer
Kraus Frieda, We.
Schach Horst, Schreiner
Theuerer Willi, Arbeiter
Zabel Arth., BehAng.
3 (E) *Grün Erich, Graf-Eberstein-Str. 77 u. *Leibersperger Emmy, Nördlingen
Eberschwein Frdr., Rentner
Graichen Herb., kfm. Ang.
Käpplein Frz., Kraftf.
Krügler Mart., Bahnarbeiter
Krügler Rolf, MaschSchlosser
Pfeifer Frieda, Frau
Reichert Jak., PSchaffner
Stoll Hildeg., kfm.Ang.
Vogt Wilhelm Frdr., Heizungs- u. Lüftungsanlag.
Waltzlawek Joh., Schlosser
5 (E) Schollenberger Maria, We.
Hoguth Hans, Dipl.Ing.
Jäkel Joh., Maler
Kern Otto, Heizer
Klapper Luise, We.
Linhard Gg., Kupferstecher
Linhard Rosa, We.
Potzy Karl, kfm.Ang.
Riedinger Luise, We.
7 (E) *Hummel K., Werderstr.11
Bastian Hans, kfm.Ang.
Diegisser Ida, Sekrn.
Helzig Horst, KrkPfleger
Huber Sofie, We.
Hummel Karl oHG., Sanitäre Einrichtungen ⊶ *25811 u. 25813
Merkel Jos., Rentn.
Pätzold Herb., Arbeiter
Pfeiffer Hrm., ChemReiniger
Prestele Xaver, HausM.
Sprenger Frieda, BbOSekrn.
Sylvia-Bekleidung GmbH., DBekleidungsfabr. ⊶ 28320
Wendling Frida, We.
9 (E) wie Nr. 7
Dollmaetsch Fr., KonzertCell. u. PrivMusiklehr. ⊶ 24361
Herrmann Hrm., HausM.
Kümpfel Josef, Rentner
Seeger Dr. Adolf, ev. Pfarrer iR.
Seeger Kath., We.
Strauß Wlt., Dolmetscher
Weiß Franziska, We.
11 (E) *Hummel Wilhelmine We., Werderstr. 13
Basler Anna, We.
Hummel Karl, Kfm. ⊶ * 25811, 25813
Hummel Karl oHG., Parfümerie- u. Friseurart. Großhdlg ⊶ *25811 u. 25813
Kienzle Marg., We.
Otterbach Frieda, We.
Schmidt Karl, VerwAng.
13 (E) Hummel Wilhelmine, We. ⊶ * 25811
Bussjäger Jos., VOrgLtr. ⊶ 22150
Daferner Frieda, Frau

Glas aller Art
Metallwaren für Dekorationen
Beschläge für Glasschiebetüren
Stützen für Glasschutzwände
u. Aufsätze, Sandstrahlgebläse
Joh. Rüger
Schützenstr. 57 Fernruf 24264

BLB BADISCHE LANDESBIBLIOTHEK
Baden-Württemberg

Chem. Fassaden- u. Steinreinigung Ruf 3 -1-2-3-4
A. Springer, Ettlinger Straße 51

Nr. Linke Seite

Hummel Karl oHG., Solinger Stahlw., Hohlschleiferei ⊶ ✱ 25811
Naujoks Paul, Hohlschleifer
Simetits Else, Frau
Steinhauser Ernst, MaschSchlosser
Supp Anna, We.
Weißhaupt Karl, Rentn.

15 (E) *Bühl Fritz, Ober-Ramstadt, Nieder-Ramstädter-Str. 79
Därr Elisab., We.
Duß Friedrich, Maler
Gebhard Wilhelm, Metzger
Herrwerth Hans, Monteur
Humpert Art., Kraftfahrer
Jehl Anna, Ang.
Schreiber Wlh., Maler
Steimle Ther., We. (Hvw.)
Stritzner Jos., Autoschlosser

Hinterhaus

Alt Hermann, Malergesch.

17 (E) *Müller Brnh., Erben
Feldmann Wlt., Arbeiter
Greulich Centa, We.,
Köhler Karolina, We.
Müller Engelb., MaschArbeiter
Oberacker Hans, ElMont.
Schwab-Ida, Milchgeschäft
Skaunitz Waltrudis, Frau
Sutter Otto, Heizer u. Masch.
Vorköper Elisab., We.
Walter Math., Rentn.

Hinterhaus

Schwarze Otto, StbOWagf.
Stekker Elise, We.
Weis Hermann, PFacharbeiter

19 (E) *Henßler Joh., GustavBinzStr. 29
Bischof Hans, Kraftf.
Borching Rita, Frau
Heß Ad., HdlsVertr.
Heß Egon, Arbeiter
Lahr Manfr., kfm. Ang.
Müller Alf., Mechaniker

Hinterhaus

Horter Emma, We.
Job Kath., We.
Rothmann Gerh., Maler
Zilly Franz, städt.Arbeiter

21 (E) *Gräber Karl

Haus verwaltet:
K. Walch - R. Grebe
Hausverwaltungen
Immobilien
Waldstraße 49 ⊶ 32634

Fischer Karl, Schlosser
Grössel Alb., GeschInh.
Hages Erika, Frau
Heß Aug., Frau
Koch Günter, Uhrmacher
Kober Ldw., kfm.Ang.
König Marie, We.
Lohmer Aug., Maler
Mainhardt Alfred, Packer
Schwab Jos., Gaststt. Zur Jägerstube
Weckner Berta, We.
Weirauch Hdw., We.
Wettach Karl, Friseur

Hinterhaus

Fischer Eugen, Schlosser
Rieth Gust., Steinschleifer
Wensauer Maria, We.

\+ Wilhelmstr. +

23 (E) Rotter Emil, Stadtamtmann (Frau) ⊶ 25400 u. Neff-Herm. OWerkf. aD. (Frau)
„Frihofka" Modehaus, Inh. Fritz Hoffmann
Godlinski August, Tabakwarengeschäft

25 (E) Morlock Ernst, D u. HOberbekleidung, Fabriklager ⊶ 25824
Gruber Trudel, DHutgesch. ⊶ 27326
Knof Willy, Ang.
Speidel Barb., We.

Nr. Linke Seite

Zimmermann Leop. jun., FriseurM.

Hinterhaus

Morlock Ernst oHG., Textilgroßhdlg. ⊶ 21245
Schwall Edgar, Kraftf.

27 (E) *Bühler, Karlsruhe
Bissinger Alfr., Schmied
Luisen-Drogerie, Inh. Leop. Fey ⊶ 25029
Maier Emil, Mech.
Mußgnug Karl, BehAng.
Reichard Paula, We.

29 (E) Nerlich Carola, We. ⊶ 23569 (Hvw.: Hausch Frdr., Roonstr. 2
Engelhardt Wrn., Friseur
Kerber Johs., OLehrer
Mangold Karl, Maurer
Meier Karl, Kraftf.
Nonnenmacher Dr. Helm., Rechtsanw. ⊶ 23569 (Wohn.)
Rastätter Klara, We.
Rebmann Dr. Wlt., pr.Arzt ⊶ 23468 (Praxis)
Reichert Karl, OIng.
Schmidt Karl, Gipser
Ströhlein Rob., Kraftf.

31 (E) Grieshaber Xaver, Rentn.
Esch Genofeva, We.
Frick Erwin, Kraftf.
Knäpper Kurt, Dipl.Ing., Bauing.
Lazzarini Siegfr., Maler
Seeger Anna, LebensmGesch. ⊶ 24585
Seeger Rud., Kfm.
Seyer Max, Bäcker
Vogel Luise, We.

Hinterhaus

Beck Else, Frau
Campanella Angelo, ZigVerk.
Engelhardt Alb., Schlosser
Kastner Max, Skiwerkstätte u. Sportartikel
Schickle Emil, Bundeswehrang.

33 (E) Diedrich Gust., Rentner
Dehm Karl, Rentn.
Eiermann Wlh., GalvanisierM.
Frittel Stefan, Glaser
Grzeschik Gg., Beleuchtungskörpergroßhdlg. ⊶ 25786
Haag Hch., Maler
Jäger Max, Maler
Pätzold Art., Rentner
Schell Franz, Fuhrmann

35 (E) *Reinhardt Marga., Kapellenstr. 68
Bernd Karl, Kraftf. (Hvw.)
Bernd Sus., We.
Gerhardt Max, Autom. Kfm.
Herlan Martha, Frau
Kilian Hrm., OFeldw.
Kudlicka Hiri, Weber
Roede Wolfg., Gärtner
Schwarz Ida, Frau
Weber Alb., Polierer
Weber Werner, Arbeiter

37 (E) *Baumann Lore u. Hub.
Baumann Alb., Lebensm. ⊶ 21514
Federle Theob., Lagerverw.
Federle Wlt., VerwAng.
Löhle Anna, We.

39 (E) Friese Julius, Möbelgesch. ⊶ 26158

41 (E) Eisele J. F., BuchdrM., Papierhdlg. ⊶ 23693
Heinrich Käthe, Frau
Mayr Mich., Arbeiter
Schwarzwälder Egon, Schrein.

43 (E) Wüst Ernst E., Werkzeuge, Bau- u. Möbelbeschläge ⊶ 26672

Nr. Linke Seite

45 (E) *Südd. Wohnungsges. mbH., Karlsruhe
Breuninger u. Grötzinger, Stuttgart, Verk. v. Stahlmöbel
Klumpp Rud., kfm. Ang.
Niebler Hertha, We.
Scheer Ldw., Theaterltr.
Schwarz Hans, BkKfm.
Ziegler Ldw., Zahnarzt-Praxis ⊶ 22883

47 (E) Keller Alb., Ing.
Brandner Luise, Näherin
Grab Konr., Kurz-, Weiß- u. Wollwaren
Hawlitzky Rud., Musiker
Keller Karl, KüchenM.
Köhler Karl, OZugf. aD.
Köhler Maria, We.
Rastede Stya de, Kunstmalerin ⊶ 22334
Ratzel Otto, Farbenhaus
Steinbach Hch., Weichenw.
Wettstein Horst, ElekInstall.

49 (E) *Wolf Max, Erben
Frank Karl, Rentner
Henkel Herta, Frau
Klein Frdr., Lagerarbeiter
Koller Wend, Kraftfahrer
Schifferdecker Rich., Fräser
Seitz Rud., kfm. Ang.
Stüwe Rosa, We.
Weis Armin, Gärtner
Zühlke Martin, Hausbursche

Hinterhaus

Dunkels Karl, Arbeiter
Käfer Stella, Frau
Kunz Frz., Dreher
Licht Alf., Polsterer
Märzke Elisab., We.
Röhrig Heinz, Dreher
Walz Johanna, We.
Wiegert Sofie, We.

51 (E) *Wolf Max, Erben
Brauerei Wolf, Gaststätte ⊶ 26470
Bratzler Otto, VermAmtm.
Ebner Ernst, Lagerarb.
Herrmann Pauline, We.
Wolf Eugen, Gastwirt u. Koch ⊶ 26470
Wolf Liesel, Priv.

\+ Marienstr. +

53 (E) *Schneyer Wilhelmine, We., Haydnplatz 2
Ahrens Alfred, Geschf.
Gerstenlauer Chr., Pens.
Kling Arthur, Kraftf.
Lambrecht Horst, Ang.
Michelbach Arth., Schlosser
Schneyer J., Inh.: Jos. Gärtner. Textilhaus ⊶ 26831
Vorköper Elisab., We.
Wurth Anna, Frau
Wurth Lorenz, Rentner

55 (E) *Harsch Eugen, Erben
Blenker Hch., Taxiuntern.
Ernst Otto, Kanzleisekretär
Gerold Heinz, KfzHandw.
Haferbecker Hans, Kfm.
Rahn Rob., TapezierM.
Reiser Liesl, Blumengesch
Schell Hermine, Rentnerin
Schiatti Eugen, Kraftf.
Schiatti Marta, Vertrn.
Silbernagel Anna, Frau

57 (E) Tonfunk GmbH. ⊶ ✱ 22945
Kaiser Ernst, Hausm.

59 (E) Braun Alfred, Blechnerei u. Install. ⊶ 27262

Haus verwaltet: Firma
Rudolf Spitz
Hausverwaltungen
Immobilien
Schillerstraße 27 ⊶ 23428

Nr. Linke Seite

Bayer Gottfr., Packer
Koch Inge, Frau
Maier Ad., Arbeiter
Pelzer Franz, Rentner
Scherfling Karl, Rentner
Setzinger Emil, ElMont.
Stäb Wilhelm, Schmied

61 (E) Förster Berta, We.
Büchel Karoline, Frau
Bußmann Rolf, Matrose
Cetto-Maria, We.
Förster Berta, We.
Förster Max, Schlosser
Glumpler Rosa, Frau
Höhnel Pauline, We.
Kessler Fritz, Händler
Lederle Josefine, We.
Lindner Osw., Kernmacher
Mildenberger Anna, We.
Mildenberger Paul, techn.Zeichner
Mischek Otto, Gürtler
Straub Gg., LebensmHdlg.

63 (E) *Tonfunk GmbH., Werderstr. 57
Zerstört

65 (E) *Erzb. Ordinariat, Freiburg
Baier Franz, Pens.
Heeger Frdr., Wagenpfleger
Leuser Theobald, Schaffner
Sauer Hilde, Frau
Schofer Luise u. Maria, Arb.
Schuhmacher Jos., Schlosser
Vetter Emma, We., Zuschn.

67 (E) Finkbeiner Marie, BetriebsM. u. Moser Ad., FürsOInsp. (Frau)
Borner Otto, Arbeiter
Grünwedel Maria, We.
Loos Gustav, Bäcker

Hinterhaus

Brenner Anna, Frau
Enkelmann Fritz, Schreiner
Jaenike Frdr., Pens.
Janetschek Franziska, We.
Ochs Sofie, We.
Schlotter Gg., PolBeamter

69 (E) Gruner Karl, Bäckerei ⊶ 28591
Klug Heinz, BbAsst.
Molter Regina, BbSekrn.
Münch Heinrich, Rentn.
Münch Karl, Malergeschäft
Rittir Math., We.
Treiber Max, Pol.Insp. z. Wv.
Zipf Emilie, FilLtrn.

71 (E) *Weckenmann, Geschw.
Jansen Horst, Kraftf.
Joos Rosa, Arbeiterin
Kraut Rosa, We.
Rothfuß Wlh., Rentner
Schmitt Jos., BbOSekr. aD.
Weckenmann Hrm., PSekr.
Weckenmann Jos., OWerkM.
Wenninger Wilhelmine, We.

71a (E) *Bauer Max, KzlAsst. u. *Bauer Mathilde
Zerstört

73 (E) Zwingert Ldw., Automatensporthalle
Späth Jos., Weinprobierstube

\+ Rüppurrer Str. +

75-77 (E) *Hagl Kurt u. Ewald, Wasgaustr. 3
Hagl Kurt, Kaufmann
Hagl Gebr., Früchte u. Gemüse-Großhdlg. ⊶ 32671

79 (E) *Stober Wlh., Archit.
Zerstört

Wilhelm Müller General-Vertretungen
BÜRO-EINRICHTUNGEN
Büromaschinen
Karlstraße 34 Fernruf 27080

BLB BADISCHE LANDESBIBLIOTHEK
Baden-Württemberg

FERNSCHREIB-NR. 0782/670

ANNONCEN-EXPEDITION
KRAIS
WERBEGES. M. B. H
KARLSRUHE · WALDSTR. 30
TELEFON ✱ 23544

wählt für Sie unter den 1400 Tageszeitungen, die in der Bundesrepublik und Westberlin erscheinen.

Nr. Linke Seite

81 (E) *Stober Wlh., Architekt u. *Stober Emil, Kaufmann Zerstört

83 (E) *Stadt Karlsruhe Zerstört

85 (E) *Stadt Karlsruhe Zerstört

87 (E) Weber Otto, Importgroßhdlg. ⊶ 24324 (Vorderhaus zerstört)

89 (E) Weber Otto, (Bürogebäude u. Kühlhaus)

91 (E) Weber Otto (Bananenreifereien)

93 (E) Weber Otto, (Lagerplatz)

95 (E) *Weber Otto, Kurfürstenstr. 14

+ Morgenstr. +

Rechte Seite

+ Ettlinger Str. +

2 (E) *Erbengem. Bischoff-Siegel
Berg Frz., Rentn.
Karlsruher Fahnenfabrik A. Kreisel ⊶ 28135
Maier Fritz, Malergeschäft

4 (E) *Warth Emma, We., Reutlingen-Betzingen, Schanzstr. 28
Bundes-Luftschutzverband e. V. ⊶ 21892
Erhardt Emma, We.

6 (E) *Kuhn Luise, We., Berlin-Lichterfelde, Gardeschützenweg 44

Haus verwaltet: Firma
Rudolf Spitz
Hausverwaltungen
Immobilien
Schillerstraße 27 ⊶ 23428

Brand Marie, Rentn.
Kornmüller Hans, Schreiner
Laber Alfr. Fr., Automobilhdl. ⊶ 20806
Laber Hedwig, We.
Löffler Peter, BbAsst. iR.
Mathes Alb., El.Install. ⊶ 24252
Mathes Alb. früher Joh. Vogel, el. Licht- u. Kraftanlagen ⊶ 24252

Hinterhaus
Heinrich Jos., Arbeiter
Spindler Bertha, We.
Weber Kurt, Arbeiter
Weber Wilhelm, Dreher

8 (E) Förster Otto, VersAng. (Frau) u. Troll Willy, Lagerist
Grzeschik Gg., ElKfm.
Jahn Frz., Registrator
Siegmann Willy, Schreiner
Stadtmüller Klara, We.

10 (E) Ernst Karl, VerwOSekr. (Frau)
Benz Gust., Chorleiter u. Musiklehrer
Benz Pauline, We.
Ernst Manfr., Vertr.
Geiger Kath., We.
Räpple Bertha, Frau

Hinterhaus
Haas Karl, Rentn.
Hettinger Ferd., PBetrAsst.
Reichert Helm., Gipser
Rieger Kurt, Feinmech.
Seidl Joh., Kraftfahrer

12 (E) Gutmann Else, Frau u. Dreher Dr. Heinz, Rechtsanw. ⊶ 24501
Bertsch Wlh., LagerM.

Nr. Rechte Seite

Crocoll Helene, Kontoristin
Greulich Alb., Rentner
Hotar Jos., Schrifts.

Hinterhaus
Dossinger Elisab., Frau
Förter Frieda, We.
Zikofsky Frz., Gepäckarb.
Zikofsky Helm., Maler

14 (E) Kirschenmann Joh., RbOSekr. iR.
Fritz Anna, Priv.
Fritz Frieda, We.
Ihnatyschen Joh., Malergehilfe
Jaenike Gust., Autoblechner
Pfauch Fritz, Dachdecker
Rind Emmy, We.
Würz Wilhelm, sen., Gipser
Würz Wilhelm jun., Gipser

16 (E) Frech Anton, SchuhmacherM.
Böser Theob., MetzgerM.
Gallazini Willy, SchleiferM.
Lang Karl, UhrmM. (Werkst.) ⊶ 21538
Weigel Emil, Angestellter

18 (E) Haas Otto, Blechnerei u. Install. ⊶ 24463
Assmuth Karlheinz, Kfm. ⊶ 24828
Baumann Hans, Bauing.

Hinterhaus
Hilser Luise, Frau
Löffler Berta, We.
Schwab Hans, OHeizMont.
Schwarze Hdw., Frau

20 (E) Kerber Ella, We. ⊶ 21667
Adamus Leop., Lohnbuchh. iR.
Ammann Alfr., kfm.Ang.
Kühn Ther., Frau
Kunz Berta, We.
Walter Hans, Parkwache Karlsruhe ⊶ 26898
Wintersinger Wlh., Rentner

22 (E) Klipfel Ernst, Heißmangelbetr. u. TextilwHdlg. ⊶ 28730
Klipfel Jos., Rentn.
Schanz Emma, kfm.Ang.
Schmidt Wlh., RegDir.

24 (E) *Krug Albertine, We., Schumannstr. 9
Aberle Erwin, KonditorM.
Binder Karl, Eisendreher
Jakob Dr. Peter, pr.Arzt ⊶ 27148
Müller Luise, We.
Seitz Ad., Ing. ⊶ 21355
Seitz Ida, We.
Setrdle Rich., techn. Lehrer

26 (E) *Schmucker Hugo, Scheffelstr. 44a
Erdrich Arth., PSchaffner
Leibold Berta, We.
Maier Wlh., HdlsVertr.
Morlock Rud., Kraftf.
Neuhäuser Wolfg., Kraftf.
Sandner Pauline, We.
Süss Hch., BbInsp.

28 (E) *Wolf Karoline, Marienstr. 97
Amann Berta, We.
Braun Karl, Rentner
Dutzi Franz, Arbeiter
Dutzi Wlt., Schreiner
Egri Wlt., Kontorist
Hochdörffer Erwin, Triebwagf.
Landw. Verkaufsstelle K. Wolf & Co. ⊶ 27866
Maier Rosa, Büglerin
Müller Jos., Rentn.
Müller Karl, techn.Sekr.
Roller Tomas, Arb.
Schiell Helm., Schreiner
Weiß Elisab., We.

+ Wilhelmstr. +

Nr. Rechte Seite

30 (E) Neeff Helm., Bäckerei ⊶ 21307
Erzinger-Oehlbach Kurt, Ang.
Kerber Hel., DSchneiderin
Neeff Ida, We.
Oehle Ldw., PBetrWart.
Wittemann Mina, We.

32 (E) *Seidelmeier Franz, Erbengemeinschaft
Fritz Georg, Friseur
Traier Karl, MetzgerM.
Treiber Emilie, We.
Treiber Liselotte, Studienrätin
Volz Luise, Frau
Volz Peter, OZugschaffn. aD.

34 (E) Kneip Johs., Stadtamtm.
Eble Hedwig, We.
Hilbold Adelh., We.
Kantz Dom., Rentner
Kreyser Ernst, Ladeschaffner iR.
Pfannkuch & Co. (Fil.)
Roth-Kleyer Frithjof, Masch. Ing.

34a (E) *Haug Frdr., Ettlingen, Am Pelzrain 5 u. andere
Erzinger Kurt, Tankwart
Hartl Max, Ing., El.Install.-Gesch., Radio ⊶ 28552
Haug Marg., We.
Herdle Gertrud, We.
Maurer Otto, Uhrm., Gold- u. Silberwaren ⊶ 27843
Schweigert E., VerwOInsp. i.R.
Seitz Anna, We.
Seitz Johanna, BkBeamtin.
Truhöl Herb., Elektriker
Wien Elise, We.

36 (E) Loffeier Fritz, Kfm. (Eheleute)
Fensky Käthe, We.
Fieser Nik., Arbeiter
Hebeisen N., Inh.: Fritz Loffeier, Haushaltartikel ⊶ 26795
Loffeier Jos., Rentn.
Schaub Hans, BbInsp.
Scheil Karl-Heinz, BbOInsp.

38 (E) Kappus Frieda, We.
Gruschke Irma, Frau
Haueisen Osk., HdlsVertr.
Karch Karl, kfm. Ang.
Mirwald Jos., Schlosser
Schwaab Otto, Metzgerei ⊶ 22310

40—44 (E) Brohm Willy, Möbelhaus ⊶ 21021

46 (E) Bollin Hermine, We.
Bollin Jos., Inh.: Ruth Seufert, Blumengesch. ⊶ 23302
Bleier Alb., Schlosser
Grübele Rolf, Gipser
Kaiser Eugenie, Frau
Müller Anni, kfm.Ang.
Reiser Karl, Arbeiter
Reiser Liesel, GeschInh.

48 (E) Holzschuh Karl, Kfm. ⊶ 22503
Schmid Alois, Heilgehilfe
Textil-Holzschuh ⊶ 22503
Wagner Gg., OLokf. iR.
Wagner Wrn., MaschIng.

50 (E) Müller Erich, Bäckerei ⊶ 23595
Beck Karl, Autoschlosser
Ehrle Wilhelm, Artist
Gaiser Klara, Rentn.
Kary Maria, We.
Reiter Frdr., Schreiner
Rothmann Barb., Frau
Rothmann Fanny, Frau
Runné Werner, AugenoptikerM.
Waibel Wlh., Rentner

52/54 Ev. Johanniskirche

+ Marienstr. +

Nr. Rechte Seite

56 Zählt zur Marienstr. 43

58 (E) *Visel Alb., Ebertstr. 18
Baum Ldw., Schreibmasch.-RepWerkst. ⊶ 27795
Birnbreier Karl, Install.
Christ Günter, Expidient
Fuchs Rob., Bürobote
Genth Anne-Liese, Frau
Kienzle Elsa, We.
Merkle Ad., Maschinist
Mungenast Berta, Ang.
Mungenast Klemens, Rentn.
Prestele Sophie, Frau

Hinterhaus
Joos Heinz, ElM.
Joos Hilda, Packerin
Lauppe Elise, We.

60 (E) *Weitzel Elise, We., Eisenlohrstr. 33 (Hvw.: Walter Leonardic, Kriegsstr. 144)
Bille Anna, Frau
Haag Gerd, HeizMont.
Heidt Herb., Blechner
Kern Jos., Kraftfahrer
Obrecht Ferd., Badegehilfe
Schuler Wlh., techn. BbSekr.
Vetter Alois, Rentner
Wiedemer Johanette, We.
Wiedemer Karl, MaschSchloss.

62 (E) Kögele Agathe, We. ⊶ 24395
Jörger Paula, We.
Kögele K., IngBüro, Installationen ⊶ 24395
Kögele Klaus, Ing. ⊶ 24395
Nuspel Josef, Arbeiter
Rausch Karl, VAngestellter
Schleicher Anna, We.

Hinterhaus
Schnurr Rud., Kfm. ⊶ 25195

64 (E) Zwingert Ldw., Kioskbes.
Boguth Marta, We.
Braeuer Ulrich, Konstrukteur
Dengel Eugen, PBetrAsst.
Glaser Karl, SchuhmM.
Glaser Max, Beifahrer
Goldschmidt Christina, We.
Kiefer Heinrich, Rentner
Link Cäcilie, We.
Lins Karol., We.
Lutz Bertha, We.
Pfisterer Karl, PolBeamter
Sarwasch Gg., MaschSchlosser

Hinterhaus
Markow Otto, RegBeamt.

66 (E) *Zink Otto, Dipl.Ing., Stuttgart (Hvw.: Haus- u. Grundbes.-Verein e.V., Lessingstr. 10)
Deuter Verena, We.
Engel Joh., Rentner
Lutz Hedwig, Frau
Meisl Anna, Frau
Münch Anna, We.
Münch Erich, Arbeiter
Pfeifer Anna, We.
Schlindwein Wlt., HeizMont.
Schuster Franz, Schlosser
Vacas Joach., LebensmGesch. ⊶ 21772
Wessnitzer Joh., Kraftf.

Hinterhaus
Glatt Wilhelm, Kutscher
Hehl Karl, PFacharb.
Schwan Sofie, We.
Schwende Emil, Lokheizer
Swoboda Artur, Maler

68 (E) *Herm Hrm. Klauprechtstr. 8
Baier Paula, We.
Belschner Karl, Rentner
Bohnenstengel K., techn.BbInsp.
Bohnenstengel Karl jun., Kraftf.
Bühler Anna, We.
Bühler Paula, Lehrerin
Grübele Theresia, We.
Runck Anna, MaschStrick.
Schweikert Elise, Frau

1858 1958
VOLKSBANK KARLSRUHE
e. G. m. b. H.
Hauptgeschäft: Marktplatz, Ruf ✱ 26991 - Zweigstellen in: Khe.-Knielingen, Lauterburger Str. 2, Ruf 53070, Khe.-Mühlburg, Rheinstr. 42, Ruf 51838

BLB BADISCHE LANDESBIBLIOTHEK
Baden-Württemberg

Die gute HAID & NEU Nähmaschine
SEIT 1860

Nr. Rechte Seite

70 (E) *Banspach Karl, Stadtamtsrat, Nördl. Hildapromenade 20
Daum Karl, Kraftfahrer
Eidlbös Rudi, Dreher
Föll Gertr., Frau
Friedel Franz, Zeichner
Gaiss Jos., Feinmech.
Hahn Hdw., We.
Mehr Emilie, We.
Rehfeld Elsa, We.
Stesel Gottfr., Lagerist
Welz Alfr., Schreiner
Hinterhaus
Barwich Edith, Frau
Friedmann Jos., Bau- u. Möbelschreinerei ⊶ 31444
Gös Frz., Schreiner
Schmitt Adelh., We.

72 (E) *Werner Eugen, Silcherstr. 15
Anstalt f. Oberflächenbehandlung, Eugen Werner ⊶ 27238
(Wohnhaus zerstört)

74 (E) wie Nr. 72
Anstalt f. Oberflächenbehandlg., Eugen Werner ⊶ 27238
Ernst Otto, OLadeschaffner
Fränkle Wlh., Schweißer
Hlozek Hildeg., JustAng.
Lang Karl, KfzHandw.
Lenz Johanna, We.
Müller Anna, We.
Stassis Gertr., Frau

76 (E) *Ipach, Erben Welfenstr. 24
Bährle Herbert, Maler
Busch Luise, We.
Gärtner Marta, Frau
Halk Karl, Konditor
Hempel Paula, We.
Metz Otto, Schlosser
Zanger Jul., Rentner

78 (E) wie Nr. 76
Becherer Rich., Arbeiter
Beck Wlh., Bauführer
Busch Alb., Mechaniker
Erk Günther, Metzger
Hinterhaus
Kuhnert E. & Cie., Fahrradgroßhdlg. ⊶ 23634

80 (E) *Kistner Elise Frau, Hohenzollernstr. 10
Ast Franz, SchreinerM.
Giesser Anton, ChorM.
Knebel Karl, Rentner
Rihm Rich., BbZugf. (Hvw.)
Schneider Anna, We.
Steinmeier Rich., OfensetzM.
Wanek Jos., Arb.

+ Rüppurrer Str. +

80a(E) *Ruf Irmg. u. Rud.
Zerstört

82 (E) *Schlager Luise, Frau Durmersheim
Zerstört

84 (E) Laier Th., BetrM.

86 (E) Müller Selma, Frau

88 (E) *Stadt Karlsruhe
Zerstört

90 (E) *wie Nr. 88
Zerstört

92 (E) *Ruhland Else, Karlsruhe,
Zerstört

94 (E) *Haushalter Christa, Neureut
Zerstört

96 (E) *Braun Alfr., Werderstr. 59
Zerstört

Nr. Rechte Seite

98-100 (E) Kirchgäßner Aug., Vulkanisierwerkst. ⊶ 24761
Armbruster Helene, We.
Braun Willi, Lesezirkel-Lesering ⊶ 26068
Eder Seb., Rentner
Gerstel Alfred, Rentner
Graf Alfred, BkAng.
Hegele Kurt, Spediteur
Heupel Th., städt. Ang.
Salomon Frz., Rentner
Soth Hrm., Blechner

+ Morgenstr. +

Werftstraße

Stadtplan H 6, 7

Zieht von der Albbrücke längs der Werfthalle und dem Silospeicher zwischen Nord- und Mittelbecken

Linke Seite

+ Hansastr. +

1 (E) *Deutsche Bundesbahn Stellwerk II (Fahrdienstleiter) z.Zt. unbewohnt

3 (E) *Stadt Karlsruhe (Werfthalle I)
Reibel A., Schiffahrts- u. SpedGmbH. ⊶ 51551
Rheinunion, TranspGes. mbH., Zweigniederl. Karlsruhe ⊶ 52936
Städt. Rheinhäfen, Umschlags- u. Lagereibetrieb

5 (E) wie Nr. 3 (Werfthalle II)
Aufenthaltsgeb. u. Werkküche
Knapp Alfred, SiloM.
Lang Rob., HallenM.
Rhenus Ges. f. Schiffahrt, Spedition u. Lagerei mbH., Zweigniederlassung (Hauptbüro) ⊶ 53922
Rhenus Kraftverkehr GmbH., Zweigniederl. ⊶ 53922
Spranz Helm., kfm. Ang.
Spranz Leop., techn. OSekr.
Städt. Rheinhäfen, Schiffsanmeldg. ⊶ 27971, App. 427
Städt. Rheinhäfen, Werftabtlg. ⊶ 27971 App. 417 u. 432

7 (E) wie Nr. 3
Getreidelagerhaus Rhenania, Schiffahrts- u. SpedGmbH., Zweigniederl. ⊶ 51115

9 (E) wie Nr. 3 (Werfthalle III)
Ehrmann Fritz, ElektroM.
Menzinger-Fendel, Transport-GmbH. ⊶ 51901
Zollamt Karlsruhe-Rheinhafen ⊶ 51428

Rechte Seite

+ Nördl.Uferstr. +

2 (E) *Stadt Karlsruhe Schiffer-Betriebsverband ⊶ 50023
Verwaltung d. Städt. Rheinhäfen ⊶ 27971

2a(E) wie Nr. 2
Wartehalle der Straßenbahn

4 (E) wie Nr. 2
Städt. Rheinhäfen ⊶ 27971 (Betriebswerkstätte)

4a(E) wie Nr. 2
Pegelhäuschen

6-10 (E) *Dieffenbacher Hans, Riefstahlstr. 5
Dieffenbacher Hans, Säcke- u. Planenfabrik ⊶ 51525
Holzhauer Hrm., Mechaniker

Nr. Rechte Seite

8a(E) *Land Baden-Württemberg (Hvw.: Staatl. Liegenschaftsamt, Kreuzstr. 1)
Wasserschutzpolizei, Gruppe Rhein-Neckar, Station Karlsruhe ⊶ 51406

8b(E) Karlsruher Rheinklub Alemannia eV.
Schifferdecker Val., Schreiner

12 (E) *Franck & Kathreiner GmbH., Ludwigsburg, Franckstr. 1
Auerbach Frdr., BetrIng. ⊶ 51025
Deutsche Thomy GmbH., Mayonnaiseherst. ⊶ 51024
Franck & Kathreiner GmbH., Kaffeemittelfabrik ⊶ 51024
Koenigsfeld J. H., GmbH.
Schellinger Karl, Saaten- u. FuttermGroßhdlg. ⊶ 50830

14/16 (E) Stromeyer M., Lagerhausges., Zweign. Karlsruhe, Kohlengroßhdlg. ⊶ ✱ 51311
Verband der Umschlagbetriebe Khe-Rheinhafen eV. ⊶ 51311-13
Zarte Ernst, med.Laborant

18 (E) *Hausgemeinsch. Plüss-Staufer AG., Oftringen (Schweiz) u. *Emma Peppler, Schubertstr. 1
Peppler August GmbH., Kreidemühlen u. Kittfabrik ⊶ 51495
Weinbrecht Art., WerkM. ⊶ üb. 51495

+ Werthmannstr. +

Werthmannstraße

Stadtplan H 13

Beginnt am Klosterweg und bildet eine Sackgasse

Dr. Lorenz Werthmann 1858 bis 1921, Priester und Sozialpolitiker. Gründer und 1. Präsident des deutschen Caritasverbandes.

4 (E) *Miba Bauges. mbH., Kriegsstr. 23
Mössinger Wrn., El.InstallGesch.

Westbahnhof

Stadtplan J 8

Zwischen Bannwald und Grünwinkel

Ohne Nr.

(E) Barth Frdr.W., Kohlengroß- u. Kleinhandel ⊶ 53866 (Lager)
(E) Lindenberger Hch., Holzhdlg. ⊶ ✱ 51622
Walter & Burkart, Altmetallhdlg. ⊶ 52041
(E) Wießner Rich., Kohlenhdlg. u. Güternahverkehr ⊶ 51633

Westmarkstraße

(Durlach-Aue)

Stadtplan K 16, L 15

Zieht in der Verlängerung der AuerStr. in südwestl. Richtung durch den Stadtteil Aue

Westmark = Grenzgebiete Deutschlands im Westen

Linke Seite

+ Auer Str. +

+ Grenzstr. +

1 (E) Holzwarth Chr., Rentn.
Raßfeld Arno, Konditorei u. Kaffee ⊶ 42039

Nr. Linke Seite

3 (E) Langenbein Karol., We.
Kiefer Karl, Rentner
Schlecht Frdr., Schuhmacherei ⊶ 41630
Weschenfelder Jul., städt.Arb.

5 (E) Schröder Anna, Verwlnspn.
Cramer Karol., Mietwaschk.
Schuster Joh., Pens.

7 (E) Cramer Hch., Malergesch. ⊶ 42316

9-11 Fallen aus

13 (E) Kirschenmann Emil, Wein- u. Tabakhdlg. ⊶ 41605
Höfele Jos., Kontrolleur
Meinzer Luise, We.
Ries Johanna, We.
Schmidt Emil, Handformer

15 (E) Geißler Friederike, We.
Fleischer Franz, Bohrer
Geißler Ldw. jun., Forstarb.
Mundt Alfr., Musiker
Mundt Lotte, BetrInhn.
Schneider Otto, kfm. Ang.
Walter Heinrich, Arbeiter
Würzburger Rich., Fräser

17 (E) *Wurm Karol., We., Westmarkstr. 4
Bräuer Helm., GewerkschSekr.
Sitzler Ad., Kraftf.
Walter Oskar, Schlosser
Wurm Elise, We.

19 (E) *Küffner Wilhelmine, Erben
Berggötz Rosa, We.
Billet August, Ang.

21 (E) Cramer Christine, We.
Füßler Martha, We.
Kirschenmann Math., We.
Schneider Kurt, Kraftfahrer
Stehle Georg, Arbeiter
Stoll Art., Arbeiter
Ulrich Josefine, We.

23-25 Fallen aus

27 (E) Meier Ad., ArchitBüro ⊶ 41086
Ehinger Paula, Priv.
Kappler Ottilie, We.
Klöppel Frdr., Organisationsltr.
Richter Joh., Landwirt
Stanzl Henriette, We.

29 (E) Ott Helmut, Mech.
Alberti Maria von, Privat
Bopp Georg, PolBeamter
Seitz Frieda, We.

+ Basler-Tor-Str. +

31 (E) *Ott Luise, Erben
Wenner Hch., WerkM. iR.

33 Fällt aus

35 (E) Kothe Luise, We.
Jordan Elsa, Holz u. Kohlenhandlung ⊶ 41165
Peterek Dr. Frz., prakt.Arzt (Praxis) ⊶ 41949

37 (E) Wenner Hch., Schlosser
Wenner Heinz, DiplVolkswirt

39 (E) Ott Frdr., Schreiner
Langier Stanislaus, Schlosser
Ott Ernestine, We.

41 (E) Walschburger Frida, We.
Schmidt Jos., Rentner
Sellnau Emil, kfm.Ang.
Tschabe Frz., BbKraftf.
Walschburger Willi, MaschIng.
Zöller Gust., ElSchweißer

43 Fällt aus

45 (E) Berggötz Ad., Gartenbaubetrieb ⊶ 41437

47 (E) Baral Ad., Arbeiter
Bertsch Ewald, Schreiner

49 (E) Müller Emil, MetzgerM.
Eisele Erwin, Gaststt. z. Schwanen ⊶ 41747
Golder Mina, We.
Kammerer Hch., Rentner
Mundt Lotte, Mietwaschküche

NEFF
Alles gleich in einer Linie:
Neff-Herd, Kühlschrank, Waschmaschine
„Neff-Komplett von A bis Z"

BLB BADISCHE LANDESBIBLIOTHEK
Baden-Württemberg

MONINGER BIER
anerkannt hervorragend

Nr. Linke Seite

51–53 (E) Schneider Karl, Schreiner
Egel Karl, Arb.
Hagl Ign., Fräser
Schneider Berta, We.

55 (E) Krautt Hch., Landwirt
Frick Johanna, Frau
Müller Ldw., Bahnarbeiter

57 (E) Postweiler Erw., Landw. u. Gartenbau ⊶ 42128

59 (E) Postweiler Emil, Landw.
Oeder Chr., Sattler u. Polst.

61 (E) Vogel Joh., VerwSekr. iR.
Conradt Otto, Drogerie ⊶ 41397
Grab Auguste, We.
Knöpfle Hans, Fernmeldewerkf.

63 (E) Pallmer Karol., We.
Pallmer Otto, Landwirt
Steinbach Eugen, Packer

65 (E) wie Nr. 63
Batzer Kurt, Arb.
Müller Hrm., Rentn.

67 (E) Pallmer Erwin, Arbeiter

69 (E) *Stadt Karlsruhe
Polizeirevier 1. Nebenwache ⊶ über 41125
Bucher Wlh., Landwirt iR.
Schwarz Theresia, We.
Vortisch Jak., PBetrAsst. aD.

71 (E) wie Nr. 69
Schulhaus

73 (E) Bräuer Ad., Amtsbote
Kindler Reinhold, Arbeiter

75 (E) Feßler Lisa, We., Obst- u. Gemüsehandlung
Difflipp Gust., FrisGesch.
Feßler Eugen, Metzger
Kluge Ernst, Lagerverw.

+ Ostmarkstr. +

77 (E) Kraußmann Hermine, Tabakwarenhandlung

79 (E) Schleicher Robert sen., MetzgerM.
Schleicher Eug., Metzgerei ⊶ 41041

81 (E) Steinbach Emil, Landw.
Holler Anton, Bandsäger

83 (E) Rausch Wilhelmine, We.
Neubauer Anton, Werkzeugm.
Rausch Rich., SchuhwGesch.

85 (E) Emmert Otto, Gasth. z. Blume
Altmann Manfred, Monteur
Beischler Paul, Vertr.
Emmert Luise, We.
Schnurr Math., We.

87 (E) Guhl Wlh., FrisGesch.

89 (E) Born Marta, We.
Eberhardt Heinz, Arb.

91 (E) Walschburger Ad., Arb.
Erhardt Lisa, Weinhdlg. ⊶ 41005
Erhardt Wlt., Autoverm. ⊶ 41005
Walschburger Erh., Elektriker

93 (E) *Maier Wlh., Erben
Klee Joh., Rentn.
Mössinger Emil, Rentn.
Renschler Klara, We.

95 (E) Cramer August, Fräser
Günther Kurt, WerkzSchlosser
Zimmermann Herb., Zimmerm.

97 (E) Raunser Magdalena, We.

+ Bergstr. +

99 (E) *Hetzler Franz, KärntnerStr. 22
Bräuner Emil, Monteur
Hetzler Fritz, Mineralwasser- u. Biergroßhdlg. ⊶ 41242 (Hvw.)
Kauffeld Otto, Maler

Nr. Linke Seite

Konsumgen. Karlsr. eGmbH., Verteilungsstelle Nr. 79
Mertz Ad., Kraftfahrer
Steinbrunn Hrm., Schleifer
Wenner Liesel, We.

101 (E) Born Erwin, Gartenbau ⊶ 41705

103 (E) *Born Jos., We., Erben
Weber Ernestine, We.

105 (E) Wenz Benjamin, Landwirt
Habel Erwin, kfm.Angestellter
Kirsch Bruno, Ang.

107 (E) Käfer Lina, We.
Cramer Anna, We.
Wenz Elise u. Ida, Priv.

109 (E) Walschburger Max, El.

111/113 (E) Cramer Rob., Gartenbau
Klenert Wlh., Rentner

+ Schlesierstr. +

Rechte Seite

+ Auer Str. +

2 Fällt aus

4 (E) Beck Rob., Gemüsebau
Kiemle Kurt, Friseur
Müller Heinrich, Elektriker
Satzenhofer Alfr., Dreher
Straub, Jos., kfm. Ang.
Wolf Ant., StOSchaffner
Wurm Karol., We.

6 (E) Schröder Agnes, We.
Fischer Frieda, We.
Saaser Auguste, We.
Schächtele Berta, We.
Schröder Emilie, Sekrn.
Schröder Hans, LebensmGesch.

8 (E) Tron Ldw., LebensmGesch.
Billmann Herbert, städt. Arbeiter
Kuch Wlh., Dreher
Rachner Berta, We.
Ruffert Friederike, We.
Ruffert Osk., Rentn.
Seeburger Frdr., Werkschreiber

10 (E) Eberhardt Rob., Landw
Eberhardt Herb., Dreher
Eberhardt Rol., Schreiner
Eckhardt Frdr., MaschSchloss.
Heinz Lina, We.
Wegner Erika, We.

12 (E) Strauß Wlh., Fbk. chem.-techn. Prod. ⊶ 42315
Kiefer Helmut jun., Radiogesch. ⊶ 41059
Huber Wlh., Maler
Kriegbaum Gg., Rentner
Weingärtner Konr., WerkM.

14 (E) Wiedemann Raim., Bäckerei Kondit., Kaffee ⊶ 41070
Anselment Rosa, Wirtschaft.
Kirschenmann Roland, Werkzeugmacher
Korn Alois, Gärtner
Steger Wlh., Rentn.

16 (E) Klotz Gg., Landw.
Beckerath Günter v., Arbeiter
Klingler Wlh., Kontrolleur
Meyer Andr., Schrifts.

18 (E) Kuch Walter, Ang.
Kuch Lina, Heißmangel
Meißner Kurt, Kfm.
Müller Hrm., Blechner

20 (E) Weinhart Kätch., We.
Bavha Klara, Frau
Götz Elsa, We.
Itte Aug., Kraftf.
Weinhart Hdw., We.
Weinhart Hrm., StbWagenf.

Nr. Rechte Seite

22 (E) Langendorf Hrm., StSekr.
Langendorf Christine, ManufakturwGesch. ⊶ 41048
Langendorf Herb., kfm.Ang. ⊶ 41606
Löffel Erna, Frau
Peterek Dr. Frz., Arzt (Wohnung)
Wackershauser Wlh., städt.Arb.

+ Wettersbachstr. +

24 (E) *Hausgemeinschaft Ott
Ott Ad., Mech.
Ott Hch., Mech.
Stärk Meta, We.
Stepper Hch., PFacharb.
Stepper Hugo, HdlsVertr.
Wachter Fridolin, Dreher

26 (E) *Friedlein Jos., Valentin
Braun Alfr., Schlosser
Eberschwein Elise, Frau (Hvw.)
Friedlein Karoline, Frau
Link Otto, Arb.

28 (E) *Kies Ad., Hubstr. 16
Schimm Erich, Bauing.
Stoll Frdr., Kraftfahrer
Stoll Lore, LebensmGesch. ⊶ 42456

30 (E) Bräuer Wlt., Drogerie ⊶ 41740
Binge Hans, Kraftf.
Hablasch Rud., kfm.Ang.
Herlan Anna, Frau
Hinterhaus
Clauß Otto, Rentner
Koller Frz., Rang.
Maver Rosa, We.
Tschandl Adolf, RevDreher

32 (E) Hodapp Irma, We. ⊶ 42549
Berggötz Elise, We.
Kaupert Luise, PInspn.
Knebel Wlfg., Ing.
Mössinger Jul., Buchdruck. ⊶ 41175
Müller Frdr., Kontrolleur

34 (E) Windisch Karl, Pens.
Windisch Ad., Arb.
Windisch Willi, WagenM.

36 (E) wie Nr. 38

38 (E) Ott Wlh., OWerkM.
Billet Wlh., Dreher
Dähn Elisab., Frau
Dystensky Maria, Frau
Eschelbach Kurt, Fräser
Ott Willi, Bäckerei ⊶ 42053

40 (E) wie Nr. 32
Cramer Gottl., MaschArb.
Deibel Aug., Metallgießer
Goos Reinh., Dreher
Haury Rud., WerkzSchleifer
Kellermann Ernst, Kraftf.
Merklinger Siegfr., Ginser
Schumann Günter, HdlsVertr.
Selter Andr., Samenhdlg. ⊶ 42033
Steinbach Helm., Fräser
Walter Ldw., Former
Hinterhaus
Blahofsky Marie, Frau
Tschabe Ther., We.

42 (E) Ländl. Kredit- u. Wirtschaftsgen. eGmbH. ⊶ 42074
Cramer Sof., We.
Cservenyi Thomas, Maurer
König Karol., We.
Krumes Kath., We.

44 (E) Ev. Kirchengemeinde, Durlach-Aue ⊶ 41256
Ev. Kirche (Gemeindesaal)
Schulz Erwin, Pfarrer (Hvw.)

Nr. Rechte Seite

46 (E) Henkenhaf Anna, We.
Paul Rich., Schlosser

48 (E) Dettling Eug., SchreinM. ⊶ 41982
Wegner Otto, Arb.

50 (E) Dettling Eug., Bau- u. Möbelschreinerei ⊶ 41982

52 (E) Postweiler Luise, We.

54 (E) *Bärmann Edw., Karlsruhe
Siebert Edm., RangAufseher

56 (E) Weber Otto, Mietwaschk.

58 (E) Ruffert Frz., Vertr.
Billet Reinhard, Dipl.-Ing.
Rieger Anna, Frau
Schaal Elfr., Frau

60 (E) Schneider Wlh., Landw.

62 (E) Born Wilhelmine, We.
Born Jak., Haus- u. landw. Geräte u. Masch.
Braner Wlh., Mech.
Hug Frdr., Dreher
Liede Emil, WerkM aD.
Michel Alfr., Kranf.

64 (E) Braun Karl, Pensionär
Baum Otto, Arbeiter
Braun Fritz, kfm.Ang.
Braun Hrm., Arbeiter
Würger Frdr., Maurer

66 (E) Eberhardt Oskar, Schuhmacherei
Eberhardt Rosa, We.
Henkenhaf Helm., Arbeiter

+ Ostmarkstr. +

68 Fällt aus

70 (E) Selter Gust., Lebensm.-Gesch. u. Sattlerei
Bauchert Rud., Revisor
Becker Helmut, PBeamter
Fürst Frieda, Frau
Schmidwenzel Wilhelmina, We.

72 (E) Zimmermann Alfr., VerwSekr.
Emmert M., Inh.: Jos. Hanga, TextilwGesch.
Hanga Jos., Textilkfm.

74 (E) Lutz August, Molkereiprodukte
Huber Erw., Schlosser
Schumann Anna, We.

76 (E) Krebs Frdr., Getränkevertrieb ⊶ 42496 u. andere
Billet Gertrud, Frau
Dummann Wrn., PFacharb.
Eberhardt Günther, MaschSchlosser
Schweickhardt Frdr., Arb.

78 (E) Neff Alb., Bäckerei ⊶ 41424
Herb Hans, Dreher
Schlecht Frieda, We.
Springmann Ad., Kistenmacher

80 (E) *Klenert Gust., Westmarkstr. 82
Garten

82 (E) Klenert Gust., MetzgerM.
Barth Irma, Frau
Klenert Erw., Metzgerei
Thomas Max, SchreinerM.

84 (E) Günther Hrm., Landwirt
Elsner Franz, Rentner

86 (E) Leitz Amalie, We.
Burghardt Amalie, Frau
Estler Hellm., HdlgsGeh.

88 Fällt aus

90 (E) Schlempp Gg., Rentn.

92 Fällt aus

+ Wasgaustr. +

94 (E) Kilg Martha, We.
Würzburger Jakobine, We.

BAUGELD zu 4½% und hohe Steuerersparnis oder jährl. 25 bis 35% Wohnungsbau-Prämie. Guthabenzins 2½%
BADENIA BAUSPARKASSE KARLSRUHE 25 JAHRE
TELEFON 27318

BLB BADISCHE LANDESBIBLIOTHEK
Baden-Württemberg

KUNDENDIENST VW Trautling VW TEL. 28822

Nr. Rechte Seite
96 (E) Tron Otto, LebensmGesch. ⊶ 41906
Steinbach Herbert, Bautechniker
98 (E) Loth Elise, We.
Hartmann Raim., Former
100 (E) Postweiler Marie, We.
Böhler Sof., We.
102 Fällt aus
104 (E) Walschburger Adam, Landw.
106 (E) Born Berth., Landw.
Liede Rudi, El.Schlosser
108 (E) Eberhardt Aug. sen., Landw.
110 (E) Postweiler Wlh., Rentn.
Postweiler Willi, StbSchaffn.
112 (E) Cramer Emil, Mont.
114 (E) Zimmermann Hrm., Schlosser
Born Helga, Strickerei
Born Rolf, Arbeiter
116 (E) Klenert Joh., Landw.
Klenert Ernestine, We.
Koezwanski Josef, Schleifer
Martin Wolfg., Schreiner
118 (E) Klenert Wlh., Landw.

+ Schlesierstr. +

Wettersbachstraße

(Durlach)
Stadtplan K L 15, Nr. 42
Beginnt bei der Westmarkstr. Nr. 22 und zieht in nordw. Richtung.
Der Wettersbach kommt von den Höhen bei Busenbach und Palmbach, fließt durch Grünwettersbach u. Wolfartsweier. Auf Karlsruher Gemarkung ist er reguliert und zieht unter dem Namen Hausengraben durch den Oberwald, wo er dann vom städt. Kanalnetz aufgenommen wird.

Linke Seite

+ Westmarkstr. +

1 (E) *Brucker Ad., Lahr, Pestalozzistr. 9
Falk Martha, We.
Meyer Hans, Buchbinderei, Papier- u. SchreibwGesch.
Oeder Chr., Rentn. (Hvw.)
3 (E) Dahn Frdr., DreherM.
Dahn Rud., Rentn.
Porzani Rolf, Kfm.
Weber Günter, Sattler
5 (E) *Mall Elsa u. Throm Lina
Dochat Wolfg., SchlosserM.
Mall Frz., Dreher
Raunser Aug., Rentner
Throm Alfr., Malergesch. ⊶ 51419
7 (E) *Schmidt Karoline, Erben
Holzwarth Chr., Kfm.
Luz Karl, MaschFormer
Schmidt Adolf, Dreher
Schneidmann Emil, OFeuerwehrmann
Zimmermann Emil, Schlosser

Rechte Seite

+ Westmarkstr. +

2 (E) *Wenner Hch., Westmarkstr. 37
Cramer Curt, Dreher
Dürr Karl, Rentner
Frank Ther., We.
Meng Aug., OWerkM.
Meng Luise, We.
Schmidt Edm., Wagner
4 (E) Reichle Luise, We.
Freiburger Karl, Dreher
Rink Kurt, Arbeiter
Schleich Anni, Frau
Storm Mart., Arb.
Weber Luise, We.
6 (E) Schnepper Fritz, städt. Arbeiter
Dürr Hilde, We.
Fischer Luise, We
Reinisch Frz., Arbeiter
Rieth Willi, FournierM.
Wenner Geschw.

Wichernstraße

Stadtplan J 9
Beginnt an der Sophienstr. und verläuft bis zum Ende der Yorckstr.
Johann Wichern, geb. 21. 4. 1808 in Hamburg, gest. 7. 4. 1881 daselbst. Protestant. Theologe, Leiter der Inneren Mission in Deutschland, preußischer Ministerialrat f. d. Gefängnis- und Armenwesen

Nr. Linke Seite

+ Sophienstr. +

1-3 Fallen aus
5/9 (E) *Pieck Berta, Frau, Bahnhofstr. 17
Burghardt Manfred, Auto-Elektrik ⊶ 51867
Hawo ten Hage & Co., oHG., Import ⊶ 51491
Gummi-Mayer KG., Landau, Auslieferungslager ⊶ 52038
Pack-o-mat Verpackungsmaschinen GmbH.
Pieck Alfr., Omnibusverkehr (Büro), ⊶ 28338

+ Weinbrennerstr. +

11-13 Fallen aus
15 (E) *Südwestdeutsches Heim, Moltkestr. 127 (Hvw.: Wlh. Weigel, Wichernstr. 17)
Adler Frz., PolBeamter
Bachmann Hugo, HLehrer
Corge Emilia, VerwAng.
Friedrich Hrm., PolBeamter
Gäbert Herm., RegInsp.
Jene Frdr., OStSekr. aD.
Kroek Martha, We.
Maier Hrm., Buchh.
Reich Frieda, Rentn.
Rupprecht Max, Ang.
Scholze Helga, Frau
Weber Jul., FinAng. iR.
Weik Karl, PolBeamter

17 (E) wie Nr. 15
Bagans Rob., WachtM. a. BVG
Herrmann Ed., Zollsekr.
Lorenz Wlh., OZollsekr. iR.
Mechling Gg., Zollbeamt.
Pickenhahn Hans, Zollbeamter
Rucks Eberh., Monteur
Schäfer Wilhelmine, Zollsekrn. aD.
Spinner Erich, Zollinsp.
Sturm Hildeg., VerwAng.
Syrlik Paul, OZollInsp. aD.
Tobisch Karl, JustAng.
Weigel Wlh., OZollsekr. (Hvw.)

+ Görresstr. +

19 (E) *Siemens Wohnungsbau GmbH.
Flasche Gg., MechM.
Frankenberg Alfr., ElMech.
Glagow Martha, Sekrn.
Grobe Horst, Techn. ⊶ 51621
Hager Hrm., Feinmech.
Knye Franklin, Ing.
Krug Dr. Wlh., Ing.
Laube Helene, We
Maag Claus, Ing.
Paap Kurt, Ing.
Puschner Otto, Bürohilfe
Sacher Kurt, Fertigungspl.
Scholz Günter, Feinmech.
Wegner Fritz, Ing.
Windrich Erich, Ing.
Wolter Anna, We.,

21 (E) *Siemens Wohnungsbau GmbH.
Fallschüssel Heinz, Ing.
Gabron Paul, Ing.
Gebert Anna, We.
Hettich Bertold, WerkM.
Kettring Charl., Sekrn.
Liepe Kurt, BetrIng.
Mauser Willi, WerkM.
Neumann Karl, Werkzeugm.
Paczkowski Manfr., Kfm.
Petschar Joh., Ing.
Ruhs Frz., Schreiner
Schicke Karl, Mechaniker
Schreiber Fritz, Mechaniker
Stettin Rich., Arb.
Walther Kurt, WerkzeugmM.
Weber Wrn., techn.Kfm.
Worgitzki Günter, Ing.

23 (E) *Siemens Wohnungsbau GmbH.
Altmann Rich., Ing.
Arndt Dr. Mart., Physiker
Dickemann Frieda, Frau
Eckert Herbert, Schaltmechan
Gailer Herb., Konstrukteur
Hauer Kurt, Mechaniker
Hemmann Heinz, Autoschloss.
Klammert Gg., Einkäufer
Krüger Hch., WerkM.
Oziemek Zenon, kfm.Ang.
Rischke Julia, We.
Schmuck Xaver, Feinmech.
Schülke Günther, Feinmech.
Stahlke Olga, We.
Tesche Klaus, Werkzeugm.
Topolar, Leop., WerkzSchloss.

25 (E) *Siemens Wohnungsbau GmbH.
Blank Karl, Dipl.Ing.
Burkard Hrm., Ing.
Heim Helm., Techniker
Kluge Karl, Ing.
Krischke Auguste, Rentnerin
Leier Siegfr., techn. Ang.
Rohde Arth., Ing.
Sift Rud., Ing.
Zimmer Hrm., Kfm.

27 (E) *Siemens Wohnungsbau GmbH.
Bertsch Ad., Konstrukteur
Distelhorst Karl-Heinz, Techn.
Egloffstein Rich., Konstrukteur
Ehle Ernst, Elektromont.
Franke Hans-Joachim, Feinmech.
Fritsche Anna, We.
Haas Emil, Ing.
Heckmann Karl, Rentn.
Henzler Günter, Feinwerktechn.
Lachauer Erich, WerkM.
Legler Bernd, Feinmech.
Poletzky Günth., BetrWirt
Ritter Hch., Ing.
Schönbach Jos., Rentn.
Scholz Wrn., RundfMech.
Weisser Hilde, Frau
Zerbst Manfr., DiplPhys.

29 (E) *Siemens Wohnungsbau GmbH.
Beck Rich., kfm. Ang.
Böhme Hch., ElMaschBauM.
Diga Alois, Lagerhalter
Drtil Julie, We.
Ernst Charlotte, We.
Fröhnert Wrn., Bohrwerkdreher
Ildmann Anna, We.
Lang Paul, Dreher
Lohr Rob., Konstrukteur
Mang Anna, We.
Schmidt Dr. Erich, LaborIng.
Sulima Max, MechM.
Weingärtner Fritz, Dipl.Ing.
Wiesheier Jos., Werkzeugm.

+ Yorckstr. +

Rechte Seite

+ Sophienstr. +

2a (E) Schairer Karl, Kfm. ⊶ 52036
Ortmann Albine, We.
Schairer Karl KG., Wirk- u. StrickwFbr. ⊶ 52036

2 (E) Wollenschläger & Co., GmbH., Herrenwäschefbr. ⊶ ✱ 53928

+ Weinbrennerstr. +

Nr. Rechte Seite
4 (E) *Volkswohnung gGmbH., BeiertheimerAllee 1
Bach Rosel, Ang.
Baureis Wlt., VerwAng.
Becker Wrn., StudRat
Chormann Anna, RegSekr. iR.
Dangelmaier Lydia, Ang.
Dettmann Herb., kfm. Ang.
Dorbath Klaus, Dipl.Ing.
Eiermann Maria, We.
Gengler Emil, GeschInh.
Graab Maria, StSekrn.
Graf Herbert, Kfm.
Grames Hans, Kfm.
Habich Hrm., BkBeamt. aD.
Haschberger Horst, Bundeswehrangeh.
Hellinger Klaus, StudRat
Helm Wlt., kfm. Ang.
Kühn Ruth, kfm.Ang.
Laule Elisab., RegAsstn.
Liefländer Kuno, HdlsVertr. ⊶ 51519
Miersch Renate, Sekretärin
Neubrand Jos., OStInsp.
Peters Frieda, Fürsorgerin
Raddatz Rud., Bauing.
Rowedder Bruno, techn.Ang.
Rüthmüller Hch., VerwOInsp. z.Wv.
Wendt Wolfg., Konstrukteur
Wollensack Herb., Vertr.

6 (E) wie Nr. 4
Ahrnsfeld Alex, Kfm.
Bauer Maria, Frau
Deutsch Mart., Maurer
Fischer Eva, We.
Fees Frieda, Kontoristin
Feez Fred, Journalist ⊶ 52847
Kluge Mart., Biergroßhldr. ⊶ 51492
Knöpfel Ingeborg, Sekrn.
Kohlmüller Wrn., StudRat
Leiblein Alfr., Forstassess.
Liede Luise, We.
Maier Otto, kfm.Ang.
Naumann Paul, Rentner
Persch Johs., Litograph
Rank Andr., Arbeiter
Reinhardt Wlh., Ing.
Reinheckel Kurt, Ing.
Richter Rud., ChemIng.
Richter Wlt., Drucker
Roser Karl, Koch
Rudolf Bertold, StudRat
Schieni Karl, Offsetdrucker
Schoch Frdr., VGenVertr. ⊶ 50064
Sieg Max-Christ. v., Dipl.Ing. IngBüro ⊶ 51871
Walter Otto, Sachbearb.
Weik Gertr., Angestellte
Weiler Hans, Student
Weiß Frdr., StudRat i.R.

8 (E) wie Nr. 4
Beuchelt Wlfg., Kfm. ⊶ 50768
Brosart-Waldmann Lore, Klavierunterricht
Buchlaub Hdw., Buchhn.
Dinner Maria, Frau
Eichner Anni, Sekrn.
Geiß Manfr., BkKfm.
Gern Charlotte, RegAng.
Gündell Frdr., kfm.Ang. ⊶ 53276
Hauck Jul., OLehrer iR.
Heydthausen Heinz, Vertr.
Ilges Otto, Prokurist
Malik Else, We.
Mayer Willi, Kfm. ⊶ 51573
Möndkert Jul., Kfm. ⊶ 51544
Müller Hch., kfm. Ang.
Neumaier Wlt., El.Ing.
Schäfer Berta, Sekrn.
Schneider Wlt., Vertreter
Seegmüller Frieda, We. ⊶ 53392
Swrschek Hildeg., Sekrn.
Uhden Wrn., Dipl.Ing.
Ulrich Peter, Konstrukteur
Vollath Karl, Kfm. ⊶ 52105
Waldmann Arth., Student

Wilhelm Müller General-Vertretungen
BÜRO-EINRICHTUNGEN
Karlstraße 34 Fernruf 27080
Büromaschinen

BLB BADISCHE LANDESBIBLIOTHEK
Baden-Württemberg

In allen Apotheken und Drogerien finden Sie die weltberühmten Heilmittel des Staatsbades Bad Ems

EMSER PASTILLEN u. echtes EMSER SALZ bei Husten und Heiserkeit

EMSER BALSAM bei Schnupfen u. Erkältungen

Nr. Rechte Seite

Wensch Wrn., Prokurist ⊶ 24968
Zimmermann Julius, techn. BbInsp.

+ Volzstr. +

10 (E) wie Nr. 4
Archut Johs., Schlosser
Benemann Ilse, We. ⊶ 53744
Benemann Marie Luise, Geschfn.
Brandt Oskar, VerwAng.
Habiger Jos., Mech.
Hille Rich., SchriftsetzerM.
Katscher Karl, Rentner
Liedtke Johanna, Rentn.
Luska Antonie, We.
Möller Käthe, Frau
Schuster Maria, We.
Sesemann Karl-Wilhelm, RegBauM. aD.
Tedeschi Slavko, Opernsänger
Wanke Wlh., EisenbArb.
Wittner Christine, We.
12 (E) wie Nr. 4
Auxel Helm., BertrIng.
Essig Hch., Lokheizer
Frey Dr. Otto, wissensch. Mitarb.
Häffner Willi, LadeM. iR.
Jensen Ruth, Frau
Kircher Helm., kfm.Ang.
Kirrstetter Karol., We.
Lackner Max, Werkzeugm.
Lang Frieda, We.
Müller Ldw., Ing.
Pampel Gesdw. ⊶ 53271
Pampel Rolf, kfm.Ang.
Peter Rich., StadtOInsp.
Vierra Ingrid, Verkfn.
14 (E) wie Nr. 4
Hedrich Frz., Arb.
Hellwig Marg., We.
Karl Gg., SchmiedeM.
Martin Kurt, WerkM.
Melekus Karl, Kraftf.
Sonntag Joh., Photogr. ⊶ 51392
Specht Alfr. jun., Kfm.
Starrock Frz., VerwAng.
Walter Hch., Rentner
Weidmann Albertine, We.
Wölfl Frz., Bilanzbuchh.
16 (E) wie Nr. 4
Baar Jos., WerkzSchlosser
Becker Ingeborg, HdlsVertr. ⊶ 50295
Becker Ralph, Archit. ⊶ 50295
Hennig Gg., JustOInsp.
Heske Jos., Maurerpolier
Kowalski Mich., ElMont.
Schaudt Helm., Blechn. u. Install.
Schmidt Otto, Schmied
Wilhelm Jos., D. u. H. Schneiderei ⊶ 50837
Wjst Wlt., VerwOInsp.
Zagst Jos., VerwAng.
18 (E) wie Nr. 4
Gfrörer Gg., Rentn.
Hafner Mart., Schneiderei
Herbold Hans, Fernmeldemont. aD.
Knoblauch Elisab., We.
Lautenschläger Wlh., PolWachtM.
Mussler Karl, HLehrer
Volkmann Maria, Frau
Woelke, Bernh., Maler
Zwecker Th., Vertriebsltr.

+ Ebertstr. +

+ Yorckstr. +

Wickenweg

Stadtplan M 12
(Einseitig bebaut)
Eigentümer: Gartenstadt Karlsruhe, Ostendorfplatz 2

+ Resedenweg +

1 Schumacher Rosa, We.
2 Kuchenbeißer Karl, FernmeldeOWerkM.

Nr.

3 Becker Alfr., Vertr.
Weiß Alfr., PolM. aD.
4 Stumpp Else, RegOSekrn. (Hvw.)
5 Körbel Frdr., JustOSekr. iR.
6 Wöhrle Gust., OLehrer
7 Kerres Th., TelSekr.
Paarmann Johann VAng. ⊶ 32023
8 Lenz Helene, We.
9 Argast Erw., Packer
Argast Günter, Polsterer
10 Kaiser Jak., OZugf. iR.
11 Große Rob., Gärtn.
12 Engelhardt Gust., SchreinM.
13 Stein Johanna Frau
14 Holzwarth Karl, Rentn.
Swadzba Hch., Offsetdrucker
15 Galle Alfr., Rentner
16 Lindacker Fritz, PBetrWart
17 Dautert Lisa, We.
Katz Wlh., PFacharb.
18 Frank Emil, PSekr.
19 Meder Erw., VersAng.
20 Hummel Frdr., Blechn. u. Install.
21 Hettich Rob., WerstLtr.
22 Müller Alois, PSekr.
23 Herrmann Wilhelmine, We.
24 Lußberger Karl, Gärtner
Stiefel Hdw., Frau
25 Buch Ernst, PolInsp.
Pielmann Marg., Frau
26 Burkard Ant., OPSekr. iR.
Burkard Frz., Gebrauchsgraphiker
27 Fischer Gust., PSekr.
28 Schulze Alb., OPSekr. aD.
29 Behnle Alfr., Stadtamtm. ⊶ 31680
Behnle Edeltrude, Helf. in Steuers. ⊶ 31680
30 Rau Ida, Frau
Schepp Rich., OLehrer iR.
31 Ott Karl, Rektor
32 Hurst Gust., techn.BbAmtm.
33 Kempf Kurt, KfzHandw.
Simon Rosa, We.
34 Meinzinger Aug., Röntgen-Ing.
35 Hils Maria, We. ⊶ 31204
Hils Wrn., HdlsVertr.

+ Krokusweg +

Wielandtstraße

Stadtplan J 12
Beginnt an der RüppurrerStr. zwischen Nr. 3 u. 5 und endet in östlicher Richtung an der Morgenstraße
Heinr. Christ. Friedrich Wielandt, Kanzleirat, geb. 1797, gest. 1873

Linke Seite

+ Rüppurrer Str. +

1—21 (E) *Land Baden-Württemberg (Hvw.: Staatl. Hochbauamt, Schloßbezirk 6)
23 (E) *Weinspach Hch., Kfm., Luftstr. 5
Schraag Rich., Holzgroßhdlg. ⊶ 23280
25 (E) Ebersberger & Rees, GmbH., LebensmGroßhdlg. u. ZuckerwFbr. ⊶ 26026
Schmalz Bernh., WerkM.
27 (E) Deutsche Bundesbahn, EisenbAusbesserungswerk ⊶ 31102

+ Morgenstr. +

Nr. Rechte Seite

+ Rüppurrer Str. +

2 (E) Glaser Lotte, We. ⊶ 28254
Gareis Wilhelm, Ing.
Haenzel Gert, Dipl.Ing.
Lei Dr. Wrn., pr. Arzt ⊶ 24472
Quilisch Dr. Wrn., homöop. Arzt ⊶ 22480
Schoch Heribert, Bauing.
4 (E) Dreckmann Maria, We.
Fleig Anna, Frau
Häupl Hans, Kfm.
6 (E) *Wied Frdr., Erben
Beutel Karl, Gaststätte Weißer Bär ⊶ 28091
Freihardt Kath., We.
Hoffmann Emil, Schlosser
Mayer Jul., Arb.
Prim Helga, Frau
Rüsch Wrn., Gartenbautechn.
Schnepper Ida, Frau
Steiger Karl, Kraftf.
Wiedemer Chr., Rentn.

Hinterhaus

Essig Leop., Rentn.
Mayer Berta, We.
Schumm Johanna, We.
8 (E) Hutt Karl, PSekr.
Kögel Heinz, Gärtner
Mair Frz., Fernmeldetechn.
Rothweiler Frz., PFacharbeiter

Hinterhaus

Burkhardt Heinz, Arbeiter
Kirchmayer Ldw., Artist
Selbitschka Joh., PSchaffner
10 (E) *Kath. Stiftungsverwaltung, Freiburg iBr. (Hvw.: Theodor Pütz, Durlacher Allee 48)
Gaiß Auguste, We.
Hubert Peter, Arbeiter
Jaenike Wlh., Blechn. u. Inst.
Redlin Emil, Schreiner
Reil Frieda, We.
Sauer Wrn., Heizungsmont.
Walther Herb., ElektroM.
Zoller Philippine, We.

Hinterhaus

Rieger Frdr., Buchb.
12 (E) *Vieten Ant., Wössingen, Hauptstr. 14
Brenneisen Arthur, Install.
Brotz Wrn., Zimmerm.
Doppler Marg., Rentn.
Gilles Maria, Frau
Herb Kurt, Schlosser (Hvw.)
Käfer Ad., Rentn.
Koch Elise, Frau
Matheis Erw., städt. Arbeiter
Petermann Josef, Rentner
Weber Amalie, Rentn.

Hinterhaus

Franz Gg., Rentn.
Fuchs Berta, We.
Schmon Jos., kfm.Ang.
14 (E) Volz Aug., Milch u. Molk.-Produkte ⊶ 26331
Beuttel Alb., ORangierM. i.R.
Knab Kath., We.
Mannherz Heinz, KfzHandw.
Marx Wrn., Arbeiter
Seitel Ernst, Möbelpacker
Zaumseil Gerw., Kupferschmied
Zaumseil Ida, Obsthdlrn.

Hinterhaus

Himpel Luise, We.
Röcker Hch., Rentner
Vögele Karl, Händler
16 (E) *Kastner Frieda, Frau, Karlstr. 90
Antritter Hch., Arb.
Bürle Stef., We.
Hillgärtner Wlt., Kraftf.
Joos Emil, städt. Arbeiter
Kurzenberger Hel., We.
Ott Frz., städt. Arbeiter
Rebholz Rud., RundfTechn. ⊶ 21258

Nr. Rechte Seite

Sauter Luise, We.
Sauter Tiny, BkAng.
Scherer Anna, Frau
Stadler Erich, Install.
Stroh Rich., Lagerarb.
18 (E) *Gentner Wlh., Stgt., Hauptstätterstr. 115a
Becherer Kath., We.
Ehlert Rosa, We.
Greulich Christina, We.
Krepper Olga, Frau
Ochs Willi, Weinstube Gold. Faß ⊶ 25363 (Hvw.)
Postel Ant., Lohnrechner
20 (E) Butschek Engelbert, FriseurM.
Conrad Henr., We.
Conrad Otto, VerwOSekr.
Guttzeit Klara, We.
Oertel Else, Frau
Wenz Hch., OLokheiz.
Zimmermann Willi, StbSchaffner
22 (E) Münzer Ldw., KzlSekr. iR.
Barth Hch., Maurerpolier
Kohm Ruth, Ang.
Nufer Berth., Goldschmied
Scherer Anna, We.
Weber Wlh., Rentn.
Wetzstein Herb., Fernmeldetechniker

Hinterhaus

Gamer Erw., Lagerhalter
Lorenz Wend., Arb.
24 (E) *Karlsruher Lebensvers. AG., FriedrichScholIPlatz
Berns Osk., VersAng.
Breth Jos., Arbeiter
Burkart Alfs., Schloss.
Fehn Josef, Verkäufer
Morasch Fritz, VAng.
Morasch Marie, We.
Reinl Ant., HdlsVertr. ⊶ 22675
Schach Lina, We.
Wilke Gust., VAng.
Wind Antonie, We.
Wind Edgar, Fahrstuhlf.
Zimmermann Osk., Friseur
26 (E) *Schäfer Anny, Frankfurt/M., Gümlburgweg (Hvw.: Wurm & Co., Erbprinzenstr. 33)
Zerstört
28 (E) u. Hvw. wie Nr. 26
Billeb Kurt, FernmMont.
Brenner Wlh., Kraftf.
Fränkle Max, Arb.
Gehringer Anna, We.
Gehringer Josef, Arbeiter
Glock Ernst, Lokheizer
Gushurst Jos., Arb.
Hinz Horst, Schlosser
Hinz Martha, Büglerin
Kammerer Alb., Ang.
Mohrhardt Elisab., Frau
Müller Karl, Kellner
Ruf Otto, Schrein.
Schmelzle Marie, We.
Stiefel Emma, We.
Wenz Karl, Kraftf.

Hinterhaus

Burkart Emil, Maurerpolier
Hartkorn Otto, Maurer
Heinz Brnh., Maurer
30 (E) *Sommer, Erben
Ehrler Edgar, BbGehilfe
Sommer Hans, SchlosserM. (Hvw.)
32 (E) *Schmid Hans, Oberkirch/Bd.
Baumer Eug., MaschSchloss.
Bock Marie, Frau
Burger Hermine, We.
Fuchs Ernst, SchuhmacherM. (Hvw.)
Grün Charl., We.
Höfflin Frdr., Schweißer
Künstler Dan., Kraftfahrer
Pomesny Wlh., Arbeiter
Ruh Barb., Putzfrau
Rummel Hans, kfm.Ang.
Scheffler Gertrud, We.
Tomescheit Adeline, We.

+ Morgenstr. +

BAUBEDARF KARLSRUHE i. B.

Baubedarf

Karlsruhe
Karlstraße 108/112
Fernruf * 28523

Fliesen-spezialgeschäft

BLB BADISCHE LANDESBIBLIOTHEK

Baden-Württemberg

DKW-Motorräder

DKW-LEEB
Karlsruhe, Amalienstr. 63/65
FERNRUF 26018

Wiesbadener Straße

Stadtplan G 8
Östliche Parallelstr. zur Neureuter Str., nördlich der Siemensallee

Nr.

3 (E) Elste Ruth, Frau
Dollack Rudolf, OIng.
7 (E) Brinkmann Joh., kfm. Ang.
Erhardt Karl Heinz, Zahnarzt (Wohnung)
Rupp Marie, We.
9 (E) Lein Dr. Joh., Ing.
11 (E) Körber Frdr., OPInsp.
13 (E) Bernion Adam, Ing.
14 (E) Wieber Maria, We.
Amrhein Arnold, Fernmelderevisor
19 (E) *Müller Wlh., Ludwig-Marum-Str. 38
Finner Rob., Bauuntern.
Grundel Fridolin, PInsp.
Ilg Olga, Frau
Mössinger Frdr., städt.Ang.
Müller Wlh., kfm.Ang.
Range Rosalie, We.
Urban Ldw., PInsp.
21 (E) Müller Hans, SchreinerM.
Bierhalter Kurt, Bauführer
Griesbach Berta, We.
Hübner Emil, Glasdrucker
Knaus Helm., Mech.
Kreisel Kurt, Dipl.Ing. ⊶ 53054
24 (E) Weiß Paul, Dipl.Ing., Archit.
Gerber Katharina, We.
Weiß Elisab., We.
28 (E) Schlarb Hch., Wagner Meister Nik., Schlosser
Schlarb Margareta, We.
30 (E) Ganz Otto, Konstrukteur
31 (E) Friese Fritz, Metalldreher
Geschwill Heinz, Forstasssess.
Rheintal Johanna, Frau
33 (E) Stelker Gust., BetrIng.
Steinhoff Werner Buchhändler
34 (E) Veitel Ferd., Eicher
Reinhold Günter, DiplPhys.
38 (E) Voegele Hans, kfm. Ang. ⊶ 52839
Köhler Karl jun., Ang.
40 (E) Klein Berth., kfm. Ang.
43 (E) Maisenhälder Gertr., We.
45 (E) Scheurich Heinz, PolWachtM.
Linck Johann, Dipl.Bauing.
Scheurich Michael, OZollsekr.
49 (E) Wittner Leopold, Dipl.Ing. ORegBaurat ⊶ 50626
51 (E) Bölz Paul, IndKfm.
Meyer Gerh., Bauing. ⊶ 50531
55 (E) Faller Alex, Techniker
Overath Lothar, MaschSchloss.

Wiesenstraße

(Bulach)
Stadtplan L 10
Zwischen Bahndamm und Litzenhardtstraße

Linke Seite
+ Bahndamm +

1 Fällt aus
3 (E) *Stadt Karlsruhe
Bühler Toni, We.
Busshardt Wlt., Filmvorführer
Ehrenmann Hans, Rent. (Hvw.)
Kirstätter Alfr., Schrifts.
Scheuermann A., PSchaffn.
5 (E) Ziegler Johs., Rentn.
Klettenheimer Gottfr., BbOBetrWart
Niedrist Karl, MaschSchlosser
Schmitt Wrn., Schlosser
Weick Ldw., BbSekr. (Hvw.)
Zöller Rolf, Schrifts.

Nr. Linke Seite
7 (E) *Zöller Geschwister
Albrecht Erich, Friseur
Braun Hans, HeizTechn.
Kautzmann Emil, JustAsst.
Kautzmann Luise, Frau (Hvw.)
Maisch Frz., PBetrAsst.
Seiler Karl, MaschSetzer
Zöller Ed., städt.Arb.
Zöller Regina, We.
9 (E) Stielvater Paul, VermIng. u. andere
Benkert Rob., techn.Ang.
Diebold Emil, Buchb.
Diebold Johanna, We.
Grodermann Erna, We.
Schätzle Hans, WerkM.
Streile Hch., Lehrer (Hvw.)
11 (E) Zöller Joh., StbSchaffn.
Diss Anton, Arb.
Wieser Ant., PackM.
13 (E) Kaiser Luise, Frau
Kaiser Rud., Brauf.
Roth Alb., ElMech.
Hinterhaus
Butz & Bürker, Druckerei ⊶ 31022
15 (E) *Martin Gust., Erben
Graf Gertrud, We.
Hüsam Art., ElektroM.
Martin Kurt, MechM. (Hvw.)
17 (E) Weinlein Karl, WagenM. aD.
Czerwinka Hch., Schneider
Diebold Hugo, Maler
Manz Aug., PBetrWart
Münkel Wlh., Lokf.
Schmidt Karl, Steindr.
+ Litzenhardtstr. +

Rechte Seite
+ Bahndamm +

2 (E) Weber Emil, Holz- u. Kohlenhdlg. ⊶ 32235 (Lager)
4—12 Fallen aus
14 Turnverein Bulach, Sportpl.
16 Fällt aus
18 (E) Göbel Joh., Pens.
Göbel Albert, Strickwarenherstellung ⊶ 30688 (Hvw.)
Meier Rosa, We.
Weber Elisab., Näherin
20 (E) Zoller Helm., Arb.
Krieg Lucie, Frau
22—24 Fallen aus
26 (E) *Lameck, Erben
Böser Jos., Arbeiter
Dossinger Artur, Prok. (Hvw.)
Reiff Otto, LebensmGesch.
Sauer Emma, Ang.
Sauer Xaver, Pens.
Schnepf Trudel, Frau
Schrodt Wlh., BbSekr.
Strauß Irma, We.
+ Litzenhardtstr. +

Wiesenblumenweg

(Rheinstrandsiedlung)
Stadtplan K 7
(Einseitig bebaut)
Eigentümer:
Mieter- u. Bauverein (Hvw.: Karl Pfeiffer, Feldblumenweg 1)
+ Lindenallee +

1 Braun Karoline, We.
Brendelberger Paul, MaschSchlosser
König Käthe, Frau
Manecke Elisab., Frau
3 Heß Helm., Arbeiter
Nonnenmann Ad., StSekr.
Siegmann Ad., Pens.
Wolfinger Paula, Frau
5 Hohmann Luise, Frau
Künner Erw., Schweißer
Ochner Willi, Mont.
Schwarz Ernst, Arbeiter

Nr. Linke Seite
7 Becker Kurt, kfm.Ang.
Herrmann Gg., techn.Zeichner
Hoffman Alb., Möbelschreiner
Scholl Arno, Kfm.
9 Holler Art., Kraftfahrer
Kracker Frdr., Rentner
Nicklas Rosa, Wein- u. Bierverkauf
Sellner Adolf, Bauarbeiter
11 Brendelberger Ant., PlattenlegerM.
Brendelberger Ant. u. Alwin, Plattenlegergesch. ⊶ 51707
Mehr Frdr., BbBetrM.
Walter Alex, Friseur
Weber Edg., Buchh.
+ Karl-Delisle-Str. +

Wikingerstraße

Stadtplan G H 7
Nördl. Rheinhafengelände, Industriegebiet

1 (E) *Schmitt Hans, KnielingerStr. 106
Hachtel Eugen, LagerM.
Koenigsfeld J. H. GmbH., Schiffahrt-Spedition ⊶ ✱ 50222
2 (E) Ruppel Rol., Schiffs- u. MaschRep. (mech.Werkst.) ⊶ 51006
3 (E) Oberrhein. Betonsteinwerk Menzinger-Fendel GmbH. ⊶ 51484 (Teilbetrieb)
4 (E) Heller Paul, Altpapiergroßhdlg. ⊶ 51747
6 (E) Spann Ad., techn. Ang.
Rezer Ant., Zimmermann
12 (E) Rheinunion (Garagenbetrieb)
13 (E) Eitel KG., Werkzeugmasch.Fbr. ⊶ ✱ 52955

Wildpark

Stadtplan F 13, 14, G 12, 13
Nördlich des chem. Residenzschlosses

Caritas-Waldheim
Dressurplatz d. Schäferhunde
Karlsruher Turnverein (Sportplatz)
Männerturnverein Sportplatz (K.-W.-Maier-Platz)
Schilling Karl, ElMont.
Schuchardt Richard, PlatzM.
Sportvereinigung Germania ⊶ 23747
Zimmermann Emil, Kraftf.,
(E) *Evang. Gemeindedienst, Stephanienstr. 98
Gustav-Jakob-Hütte Kindererholungsheim ⊶ 23067
Blum Rob., Wegwart (Hvw.)

Wilhelmstraße

Stadtplan J K 12
Beginnt an der Baumeisterstr. zwischen Nr. 3 und 10 und endet an der Nebeniusstr.
Prinz Wilhelm von Baden, Befehlshaber der Badener im Kriege 1870/71, Denkmal im Schloßgarten an der Hans-Thoma-Str.
geb. 1829, gest. 1897

Linke Seite
+ Baumeisterstr. +

1 (E) wie Nr. 1a
Möbelhaus Ergotti ⊶ 27052
1a (E) *Ergotti Erich, AmSteinbruch 18
Pfeiffer Franz, Schreiner

Nr. Linke Seite
3 (E) *Keller Frdr., Eisenlohrstr. 9
Brenneisen Art., Pförtner
Güttinger Pauline We. (Hvw.)
Güttinger Wrn., MaschSchlosser
Haunig Paul, Funkmech.
Krell Amalie, We.
Kühnle Frdr., Arb.
Raschke Herb., Heizer
5 (E) *Baßler Elise, Erben
Bach Ldw., Zahnarzt ⊶ 25561
Künzler Frieda, Rentn.
Viehöfer Marg., Lehrmittelhdlg.
Viehöfer Wlt., PolOInsp. z. Wv.
Wagner Alb., RegInsp. (Hvw.)
7 (E) *Volkswohnung gGmbH., Beiertheimer Allee 1
Fischer Eugen, Schlosser
Hecht Anna, We.
Hennhöfer Ther., We.
Hofmann Kath., We.
Kuhn Herb., Kfm.
Lepiarczyk Lydia, Frau
Link Max, Pens.
Mader Alfr., Kraftfahrer
Woynar Jos., Arbeiter
Hinterhaus
Axtmann Heinz, Friseur
Wieland K., Schuhmacherei (Werkst.) ⊶ 22151
9 (E) *Stadt Karlsruhe
Städt. Werke, Umspannstation Süd ⊶ 27971
Dieterich Hrm., SchaltM. (Hvw.)
Schäfer Karl, ElM.
11 (E) *Maier Anna, Opnau, Pfalzstr. 6
Lumpp Anna, We.
Lumpp Frz., Schrein.
Müller Lina, We.
Wetzstein Hrm., Arb.
Wolf Mina, We.
13 (E) *Gramlich E., Graf-Eberstein-Str. 61
Gramlich Emil, Seifen-, Wasch- u. TeilArtGroßhdlg. ⊶ 24153
Irle Elisab., We.
Irle Frz., Buchh.
Knell Klara, We.
Knödel Emma, We.
Krauß Magd., Frau
Maier Herb., Automech.
Metzger Bert., KfzHandw.
Ochs Karl, Schlosser
Schmitt Gust., Techn.
Hinterhaus
Gehrke Friederike, Frau
Rieger Rosa, We.
Weineich Frdr., Arb.
15 (E) *Pfeil Leopold, Mühlbach Krs. Sinsheim, Hauptstr. 43
Auerbach B., Klavierlehrn.
Auerbach Elisab., HLehrn. iR.
Bastian Otto, SchneiderM.
Hartelt Harald, kfm.Ang. (Hvw.)
Hartelt Hrm., Rentner
Schlimper Wolfram, Bäcker
Zimmermann Hans, BehAng.
Hinterhaus
Butz Joh., Heizer
17 (E) Wilsser Frieda, We. ⊶ 21177
Biehle Hch., PSchaffn.
Kilian Ida, We.
Wilsser Else, Lebensm.- u. Milchgesch. ⊶ 21177
Wilsser Luise, We.
Hinterhaus
Klipfel Erna, Frau
Schülein Marg., Rentn.

MATHÄUS VOGEL
HIRSCHSTRASSE 44
Ruf: Sammel-Nr. 22411

AUTOVERMIETUNG mit Fahrer
Stadt-, Fern-, Hochzeit- u. Beerdigungsfahrten
mit 180er bis 300er Mercedes

BLB BADISCHE LANDESBIBLIOTHEK
Baden-Württemberg

Gebr. Kolb *Laden-Einrichtungen* Gegr. 1872
Bachstr. 43 *Innenausbau* Fernruf 52221/22

Nr. Linke Seite

19 (E) *Wilsser Frieda, We., Wilhelmstr. 17
Becker Willi, städt.Arb.
Haas Rob., Lagerarb.
Meyer Lina, Rentn.
Wilsser Karl, Konditorei u. Kaffee ⇨ 24078

21 (E) *Roth Geschwister, (Hvw.: Frdr. Roth, Kriemhildenstr. 3a)
Raber Ludwig, Vertreter ⇨ 28177
Roth Edm., Rentn.
Schmid Frz., StbOWagf.
Schmid Maria, We.
Hinterhaus
Hönig Fritz, Möbelpolsterer

23 (E) *Staufert Fritz, Villingen, Waldstr. 16
Kipp Johanna, We.
Lehmann Karol., We. (Hvw.)
Lehmann Willi, Kanzleisekr.
Mayer Wlh., Drogist a.D.
Müller Ph., städt.Beamter ⇨ 22012
Stolzer Maria Luise, Berufsschullehrn
Stolzer Otto, RegOBauInsp. iR.

+ Schützenstr. +

25 (E) *Haaß Anneliese, Frau, B.-Baden, Geroldsau
Benna Frz., Säger
Huber Hans, BehAng.
Knaebel Luise, We. (Hvw.)
König Emma, We.
Pritsche Erna, Frau
Sandmann Wlt., Ing.

27 (E) Geiser Marg., We. u. Schnellbach Rosa, We.
Braun Johs., Maler
Kleemann Marg., Frau
Koch Wilhelmina, Frau
Schnellbach Erna Fürsorgerin
Weissinger Helene, We.

29 (E) *Rieger Otto, Erben (Hvw.: Martha Hauer, Gebhardstr. 11)
Fesenbeck Elise, We.
Frei Wilfried, Chemiker
Gleis Wlh., Ladeschaffn. iR.
Mühlig Hanns, PBetrAsst.
Nacve Otto, techn. Ang.

31 (E) Wunsch Anna, kfm.Ang.
Schlageter Jos., Rentner
Skorvaga Max, Nieter

33 (E) *Schwab Hildegard, StudRätin, Kastellstr. 18 u. *Reutter Elfr., Frankfurt/M, Leerbachstr. 79
Dietrich Sophie, Frau
Hellenbroich Erich, Betriebsprüfer
Wirthwein Mina, We.
Wolowski Karl, Kfm.

+ Werderstr. +

35 (E) *Brohm Willy, Hirschstr. 123
Brohm Willy, Bettenhaus ⇨ 28024
Hinterhaus
Hausch Ernst, Rentn.

37 (E) wie Nr. 35 (Hvw.: Karl Keller, RüppurrerStr. 132)
Fass Th., Drogist
Haaser Hch., Bauing.
Holzwarth Hch., StbSchaffn.
Ochs Hrm., ElMont.
Weisbrod Ther., We.

39 (E) *Ev. Kirchengemeinde, Stephanienstr. 98a
Berg Arth. von, Dreher
Bürkle Alfr., Bäcker

Nr. Linke Seite

Nowicki Paul, Techn.
Rupp Fritz, Bäcker
Sarbacher Frz., Mont.
Sarbacher Rosa, We

41 (E) *Ochs A., Bad Homburg, KirdorferStr. 37
de Camp Berta, Frau
Heini Anna, We.
Liebetanz Herb., MaschBauer
Ochs Erich, Kaminaufsatzherst. ⇨ 25789 (Hvw.)
Ochs Erich jun., Drahtweber
Siebler Hch., WerkM.

43 (E) Seufert Frz., Café-Restaurant, Leihbücherei ⇨ 23865
Einhardt Viktor, ElMont.
Grimm Luise, Frau
Ilg Erwin, WerkzSchmied
Lintner Rudolf, Weber
Schöps Alfr., Metzger
Vollack Gertr., Frau

45 (E) *Kohlbecker Alb., Malsch, Hauptstr. 12
Eisele Emil, Verlagsvertr. ⇨ 25568
Filsinger Elise, Frau
Häußner Hdw., PSekrn. aD.
Hammer Wlt., BbBediensteter (Hvw.)
Heinrich Erich, Schneider
Huber Lina, Frau
Luisen-Apotheke, Br. Seubert u. Ella Seubert ⇨ 23106
Mauritz Erna, BkAng.
Scheer Arno, kfm. Ang.
Scholz Horst, Schlosser
Seizer Karl, VBeamt.
Trapp Maria, Frau

+ Luisenstr. +

47 (E) *Schneider Ldw., Rüppurrer Str. 70a
Blank Else, Frau
Brendelberger Wlh., Dachd.
Bühler Maria, Frau
Chem. Fabrik Dreikraft GmbH., chem.pharm.Erzeugnisse ⇨ 22823
Efweka-Großhdlg. GmbH ⇨ 27786
Fleig Hrm., ElMont.
Krumhart Lina, Rentn.
Müller Aug., Gepäckarb.
Pallmer Alb., Amtsgehilfe
Schweizer Mina, We.
Vollmer Ottilie, Verkäuferin
Rückgebäude
(E) *Frenz Herm., Gabelsbergerstr. 3
Probst & Wolber, Inh.: Hrm. Frenz, Drogengroßhdlg. ⇨ 22821

49 (E) *Zittel Ad., Erben (Hvw.: Leier Albin, Herrenstr. 45)
Fabian Gertrud, We.
Herrmann Euphrosina, We.
Hummel Elisab. HandarbLehrn.
Hummel Elisab., We.
Jung Theresia, We.
Merk Olga, BbOSekrn.
Schimmelpfennig Herbert, PolBeamter
Zittel Ad., Bürstengesch. ⇨ 20018

51 *Umminger Jul., Erben
Fischer Hel., Filialleiterin
Hager Ida, HWachtM.
Hartmann Rud., kfm.Ang.
Heller Anna, Rentn.
Heller Berta, FilLtrn i.R.
Köppel Anna, RegOSekrn.
Konsumgen. Karlsruhe eGmbH., VerteilStelle Nr. 7
Umminger Alma Rentn.
Unser Frz., Rentn.

53 (E) Klingel Emil, Metzgerei ⇨ 27252
Baumgärtner Willi, Kernm.
Gabritsch Paul, Wächter

Nr. Linke Seite

Heinold Gust., Maler u. Graph.
Volkert Hch., Rentner

55 (E) Wetzel, Erna, Backwaren-Verkauf ⇨ 24886
Klöck Silvester, Schlosser
Schafstadler AJ., Vorschlosser
Strähle Paula, Rentn.
Vetter Erich, Schweißer
Wetzel Karl, Bäcker

57 (E) *Stadt Karlsruhe Zerstört

59 (E) *Stadt Karlsruhe
Bauer Emil, Bauzeichner
Dabrowski Nelda, BehAng.
Martin Frdr., PFacharbeiter
Reichert Karl sen., städt.Ang.
Roth Heinrich, Schneid.

61 (E) *Gärtner Geschw., Haydnplatz 2
Bleibel Anna, We.
Bleibel Erwin, kfm.Ang.
Jacob Ldw., Kellner
Wilhelm Karl, StbSchaffner

63 (E) *Bausback Karol., Erben
Bausback Jul., Vertr.
Appenzeller Elisab., Hebamme ⇨ 26662
Hänschke Elisab., We.
Rexter Herm., PFacharb.
Rexter Jos., We.
Schölch Hermann, Rentner
Hinterhaus
Bausback Herb., Kosmet. Großhandlung ⇨ 26573

65 (E) Linder Wilhelmine, Priv.
Degen Alb., OLokf. aD.
Degen Ewald, Schreiner
Göttle Hilde, Schneiderin
Kolb Mina, We.
Schleif Maria, Frau
Ziegler Regina, We.

67 (E) *Meyerspeer Gertr., Bad Krozingen u. andere
Eich Heinrich, Chorsänger
Karcher Willi, Schreiner
Specht Berta, Frau
Specht Chr., Drucker
Stimmel Hans, Kfm. (Hvw.)

69 (E) *Brauerei Schrempp-Printz
Adelheim Fritz, Schriftsetzer
Borchert Wrn., kfm. Ang.
Gramlich Ricka, We.
Habich Anna, Wirtsch. z. Alpenhorn ⇨ 26329
Habich Fritz, Polsterer u. Dekorateur
Leischner Selma, We.
Lucher Heinz, Schreiner
Maier Mich., Schreiner
Rathgeber Wolfg., MalerM.
Riedl Berta, We.
Schubert Anna, Frau

71 Fällt aus

+ Augartenstr. +

73 (E) Bamberger Karl, kfm.Ang. u. Frau
Buck Monika, Frau
Mayer Klaus, PSchaffn.
Schöne Ernst, Rentn.
Weinkercher Edm., BkAng.

75 (E) Zimpfer Ernst, Bäckerei ⇨ 30337
Goriwoda Jos., BehAng.
Hörner Max, Rentner
Schleyer Jos., Arbeiter
Specht Hermann, BehAng.
Tauss Stefan, Rentn.
Tenta Emil, Bauarbeiter
Wurster Frdr., Rentn.

77 (E) *Mieter- u. Bauverein (Hvw.: E. Wendling, Wilhelmstr. 80)
Bayer Wlh., MaschSchlosserM.
Berg Karl, Maler
Bölli Elisab., Frau
Britsch Willi, GewerkschSekr.

Nr. Linke Seite

Debatin Otto, StbOWagf. iR.
Leichtle Frz., StbOSchaffner
Leier Paula, Prokuristin ⇨ 30657
Mack Mina, We.
Mayer Karl, Fahrradrep. u. Transporte ⇨ 31422
Mayer Rolf, Kfm.

79 (E) u. Hvw.: wie Nr. 77
Bernardy Kurt, PSekr.
Borrmann Erh., VerwAng.
Coblenz Karl, kfmAng.
Giesen Hedwig, We.
Haas Marie, We.
Hegel Ferd., BuchdrM.
Heinrich Josef, Geschf.
Nagel Jos., Metzger
Reitz Erich, Plakatmaler
Rothmund Hdw., We.
Sander Ldw., Buchh.
Schädel Christina, We.
Sers Hans-Jörg, Dolm.

+ Winterstr. +

81 (E) u. Hvw.: wie Nr. 77
Bahm Wilhelm, PSekretär
Brüstle Franz, OTel.Insp.
Gottschalk Gust., PBetrAsst.
Mayer Wlh., PBetrAsst.
Rieder Hermine, We.
Röhm Helm., PInsp.
Sohn Wlh., PBetrWart
Vogel Ad., Kraftfahrer

83 (E) u. Hvw.: wie Nr. 77
Bau Willi, BbSekr.
Hans Otto, Lokf. aD.
Kempter Gertrud, We.
Kirn Emma, BbSekrn i.R.
Kirn Wlh., BbOSekr.
Kurz Otto, Kfm., Weinkontr. ⇨ 31197
Liegibel Aug., städt.Arbeiter
Müller Sofie, PAsstn a.D.
Pestl Anna, Rentn.
Rumpf Otto jun., Stadtamtmann
Vielhauser Hch., PSekr. aD.
Zerr Rich., Schlosser

85 (E) u. Hvw.: wie Nr. 77
Binkele Klara, We.
Burster Wilhelm, Drogist
Fünfle Hch., HausM. aD.
Hauck Hermine, We.
Kirsch Karl, BbOSekr.
Müller Sofie, We.
Pfeiffer Karl, ElektroM.
Schleith Hans, Korrektor
Schmeißer Hrm., RegOSekr.
Schmid Alfr., Drogist
Schmuck Artur jun., Schrifts.
Straub Leo, Rentner
Wild Max, KrimOSekr. aD.
Ziegler Wlh., SchreinerM.

+ Nebeniusstr. +

Rechte Seite

+ Baumeisterstr. +

2 (E) Reinmuth Karl Frdr., Bäckerei ⇨ 24064
Emmel Frdr., Eiergroßhdlg. ⇨ 25051
Materne Wlt., Bodenleger
Popp Wolfgang, Buchbinder
Reinmuth Frdr., Ang.
Stiefel Emmy, Frau
Trapp Ther., We.
Walter Emil, kfm.Ang.
Hinterhaus
Kammerer Walter, Arbeiter
Vögele Margarete, We.

4 (E) Beideck Ldw. Farben- u. Lackfbr., Groß- u. Kleinhdlg. ⇨ 25310
Lück Gg., OStellwM.
Zustak Friederike, kfm.Ang.
Hinterhaus
Klosen Math., Kraftfahrer
Weber Hedwig, We.
Willmann Emil, Kraftfahrer

Wilhelm Müller General-Vertretungen
BÜRO-EINRICHTUNGEN **Büromaschinen**
Karlstraße 34 Fernruf 27080

BLB BADISCHE LANDESBIBLIOTHEK
Baden-Württemberg

MONINGER BIER
anerkannt hervorragend

Nr. Rechte Seite

6 (E) *Hauenstein E., We., Offenburg, Hildastr. 36
App Klara, Frau
Glaser Fritz, Gepäckträger
Müller Karl, Rentner
Notheis Amalie, Frau
Wunner Meta, We. (Hvw.)

8 (E) *Schuchert Thea, Fulda, Karlstr. 17
Nikoll Jak., Bambi-Bar ⊶ 24004
Oßwald Hans, kfm.Ang.

10 (E) *Knauer Dr. Karl, Schillerstr. 55 u. andere
Alsenz Maria, We.
Alsenz Reinh., Schlosser
Benz Frdr., Kraftf.
Gressel August, Gipser
Habermehl Anna, We.
Hörnle Max, Schlosser
Jung Ludwig, Rentner
Koch Ida, We.
Kreis Walter, BezLeiter
Küppers Karl, Kranf.
Oertel Rob., Dreher

Hinterhaus
Bernd Irma, Frau
Kuhmann Karl, Beifahrer
Kuhmann Willi, Arbeiter
Link Rosa, We.
Oertel Emilie, We.
Weigl Adlb., Kesselschmied

12 (E) wie Nr. 14
Beinert Johanna, MaschStrickerei ⊶ 21361
Beinert Maria, We.
Hartl Therese, We.
Keller Berhold, Sattler
Weber Herb., Zugschaffner
Ziegler Luise, Frau
Zink August, Rentner

Hinterhaus
Müller Oskar, Arbeiter

14 (E) Conradin-Kreutzer-Bund eV., 1862 ⊶ 23781
Gunkl Erna, Gastst. z. Wilhelmsgarten ⊶ 23781
Gunkl Hans, Gastwirt
Knopf Jos., Rentn.

16 (E) Kohler Dr. Oskar, Studienrat ⊶ 24393 (Frau)
Brenner Helmut, GroßhKfm.
Wella-VerkLager, FrisBedarf ⊶ 25660

18 (E) Lebermann Karl, Intarsienwerkst. ⊶ 23385

20 (E) *Haller Karl, Malsch u. Herm. Haller, Muggensturm

+ Schützenstr. +

22 (E) *Brauerei Schrempp-Printz
Lauschmann Luise, We.
Mohr Willi, Hotel z. Bayr. Hof ⊶ 23448

24 (E) Beck Marie, We.
Föhner Auguste, Frau
Gilbert Heinz, Packer
Kolb Otto, Gärtner
Müller Franz, PSchaffner

Hinterhaus
Oehler Anne, We.

26 (E) *Erbach Dr. Kurt, Beethovenstr. 2 (Hvw.: Aug. Noé, Röntgenstr. 5)
[illegible]fr. Frau
Käfer Frdr., Elektromech. u. Kraftfahrer
Krug Jak., Arbeiter
Krug Veronika, We.
Thiemt Mina, Frau

Hinterhaus
Großmann Alois, Schlosser
Schneider Hedwig, We.

28 (E) Pleisteiner Gg., Privat ⊶ 28648
Fischer Luise, Frau

Nr. Rechte Seite

Herrmann Willi vorm. Gg. Pleisteiner, Fleischereibedarf
Lauber Marie, PAsst. aD.
Miletzki Alfred, kfm.Ang.
Mugele Luise, We.
Osbahr Wlfg., RundfMech.
Riexinger Agnes, Frau
Wiedmann Geschw., Bekleidg., Textilien ⊶ 24448

30 (E) *Schmidt Jos., Göhrenstr. 25
Althoff Emmy, We.
Garbe Ernst, Fahrräder u. Zubehör
Kastner August, Kellner
Link Heinz, kfm.Angestellter
Meyer Alfr., StbSchaffn.
Schorpp, Wäscherei (Annahmestelle)

Hinterhaus
Kern Otto, Buchbinderei ⊶ 27679

32 (E) wie Nr. 34
Ehret Gregor, Baggerf.
Heß Hedwig, Frau
Hofmann Gust., Rentn.
Hofmann Karl, Aquisiteur
Lang Ldw., GlaserM.
Lorenz Wlh., Schlosser

34 (E) Ludwig Erwin, MetzgM.iR. u. Dierle Mathilde, Frau
Finkbeiner Marie, We.
Hoferer Karl, Aufseher
Huppert Karol., We.
König Karl, OWachmann
Lott Erna, Frau
Müller u. Veith, Metzgerei (Fil.) ⊶ 24414
Schwab Otto, Vulkaniseur
Schwinn Willi, Maler
Stenzel Konrad, Koch
Stober Elisabeth, We.
Wischner Heinz, kfm.Ang.
Zimmermann Leop., FrisSalon ⊶ 28054

+ Werderstr. +

36 (E) *Lais Lilly, We., Schwarzwaldstr. 28
Bender Josef, Rentn.
Fischberger Benno, Rentner
Hockl Hans, Ang.
Klohe Ad., BbAmtmann iR.
Klohe Alice, BkAng.
Komlos Franz jun., Arbeiter
Kuth Emma, We.
Leitgieb Nik., Landwirt
Liebel Willi, Lokf.
Meier Rich., Vertr.
Nill Hans Math., techn.Kfm
Südd. Kunststoff VerkGes. ⊶ 26030

Hinterhaus
Jung Therese, Rentnerin
Roth Hans, Maler
Schneider Walter, Rentner

38 (E) Bortmes Paul, Uhrmacher
Maurer Otto, UhrmacherM.
Schiler Berta, Rentnerin

40 Zerstört

+ Luisenstr. +

42 (E) *Roth Ldw., Liedolsheim Hirschfeldstr. 22
Koch Heinz, VAng.
Koch Sofie, We.
Neu Berta, Frau
Schmid Joh., Rentner
Stocker Günth., Schauspieler ⊶ 24317
Tillinger Stefan, Schuhmacher

44 (E) Scholz Maria, Friseurgesch. ⊶ 26361
Brandner Willi, Schlosser
Görissen Heinz, Friseur
Helferich Hans, ModellbauM.
Kratschmayer Wilh., Arbeiter
Laier Elsa, Frau

Nr. Rechte Seite

Scholz Kurt, FriseurM. ⊶ 26361
Scholz Luise, We.
Schumacher Rud., BbAng.

46 (E) Wittmeier Karl, MaschSetz.
Brenner Hch., Kraftf.
Dewald Lina, We. (Hvw.)
Kreisel Walter, Monteur
Kreisel Wlh., Rentn.
Rinderspacher Gertrud, We.

48 (E) *Temmler Alfr., Jägerstr. 7
Baam August, Arbeiter
Fink Robert, Glaser
Habicht Willi, Vertr.
Heinrich Frz., Schneiderei
Kistner August, PolBeamter
Neck Dr. Erich, DiplVolksw.
Seiffer Karl, StSekretär

50 (E) *Brenneis Karl, Eßlingen aN., Schloßwiesenweg 29
Amend Elisab., We.
Bauer Ren., Rentner
Baumann Joh., PSekrn. aD.
Bizer Frieda, We.
Klingele Alma, JustAsstn.
Klingele Elsa, Frau
Kohm Alois, Rentn.
Müller Martha, We.
Raupp Fritz, Rentner
Vetter Luise, Frau (Hvw.)

Hinterhaus
Siebler Elsa, We.

52/54 (E) Walder Hedwig, We. ⊶ 28050
Bad. Wohnbau GmbH. ⊶ 23512
Helmert Hertha, We.
Hermer Anna, We.
Müller Udo, Feinmechaniker
Pfattheicher Wlh., Arbeiter
Piecha Joh., BehAngestellter
Strähle Otto, MalerM. ⊶ 22114
Walder O. u. K., Holzbau, Zimmergesch u. Bauschrein. ⊶ 23512

56 (E) Stadt Karlsruhe
Zerstört

58 (E) Haupt Erhard, Student

Haus verwaltet: Firma
Rudolf Spitz
Hausverwaltungen
Immobilien
Schillerstraße 27 ⊶ 23428

Geiger Herbert, PInsp.
Händel Adolf, ElektroM.
Händel Rich., OLokf. aD.
Klaus Mich., Schuhmacherei u. Schuhwaren ⊶ 28266
Schneider Else, We.
Welte Alb., Rentner

60 (E) Beetz Jos., Gartenbaubetrieb, Blumenbinderei ⊶ 25182
Arnold Hrm., Ang.
Boegler Gustav Ad., Fachvorst. iR.
Menc Emilie, We.
Rüde Frz., Blumenbinder
Saida Karl, VAngestellter
Weinbrecht Wlh., BkBevollm.

62 (E) *Allgeyer Hch., Niederbühl u. Allgeyer Paul, OLehrer
Allgeyer Maria, Organistin
Barth Wlh., Kanzleisekretär
Böttle Rolf, Schreiner
Indlekofer Bonav., Zugschaffner iR.
Just Ursula, Katechetin
Morawetz Elisab., Lehrerin
Moser Elise, We.
Müller Franz, Arbeiter
Ruschmann Friedrich, techn.BetrInsp.
Schweigle Ad., Arbeiter
Vogel Johanna, We.
Zettwoch Otto, Rentner

Nr. Rechte Seite

64 (E) *Greiser Wlh., Erben
Ecker Heinz, Bäcker
Ecker Kurt, Elektriker
Frick Wlt., kfm.Ang.
Füssl Kath., We.
Gerstenäcker Alfr., Blechnerei u. InstallGesch. ⊶ 23878
Goll Ernst, OSekr.
Holl Emma, Frau
Kunz Theresia, We.
Renner Alfr., Monteur
Rogg Ferd., Rentner

66 (E) *Mieter- u. Bauverein (Hvw.: E. Wendling, Wilhelmstr. 80)
Bender Otto, ElektroM.
Dümchen Hedwig, Lehrn.
Geyer Frdr., OIng. iR.
Jörger Maria, We.
Limpert Jos., Rentn.
Maier Emma, Rentnerin
Pallasch Elly, Frau
Pallasch Erich, PBeamt.
Seyferth Herb, Kfm.
Simon Ldw., Schlosser
Weiß Berta, We.

+ Augartenstr. +

68 (E) *Echtle Seraphine, We., Hauffstr. 7 u. *Fessenmaier Otto, Hauffstr. 7
Baumann Hubert, Drogist
Fessenmaier Bernh., Bauing.
Gierig Heinz, Filialleiter
Hildebrand Wlt., Städt.Ang.
Hollubetz Hch., Glasdrücker
Kronimus Wlh., MaschSetzer
Lechner Martha, We.
Reichel Paul, El.Inst.
Werkes Hans, Lohnbuchhalter

70 (E) *Bodemer Karl, Marxzell
Bodemer Hilda, RegSekrn.
Bodemer Otto, Metzgerei ⊶ 31717
Bodemer Wlh., MetzgerM. ⊶ 31717
Böder Franz, Kaufmann
Gebhardt Sophie, We.
Mäckeler Karl-Heinz, Schrein.
Neck Kurt, BehAng.
Rupp Hub., Reginsp.
Schnäbele Luise, We.
Wartmann Paula, PAng.

72 (E) *Binkele-Reich, Yorckstr. 55
Bässe Rosine, We.
Funk Jos. KG., Graph. Masch. mech. Werkst. u. Großhdlg. ⊶ 31296
Keppler Willi, StAsst.
Kiefer Dieter, Blechn. u. Inst.
Kiefer Hch., PBetrAsst.
Mainhardt Hans, Schriftsetzer
Pastal Adam, Rangierer
Reich Dr. Edgar, Arzt ⊶ 31297
Reich Ilse, pr. Ärztin ⊶ 31297
Schwaninger Jos., Ang.

74 (E) Ehemann Karl, OLokf. iR.
Brauch Paula, Frau
Doll Math., Frau
Ehemann Erna, techn.Lehrerin
Fischer Willi, Ang.
Peschke Rud., Schreiner
Rukiek Irmgard, Telefonistin
Vogel Emma, ChefSekrn.
Vogel Luise, We.
Wagner Berta, We.

76 (E) *Kohm Rosa, Lessingstr. 1
Eisele Wlh., kfm.Angestellter
Kämmerer Bdkt., PolBeamter
Kassel Hrm., OLokf.
Kohm Eugen KG., Tabakwarengesch. (Filiale)
Milbich Martin, SchmiedeM.
Nöckel Josephine, We.
Pestl Ant., kfm.Angestellter
Schellhorn Alfr., kfm.Ang.

BAUGELD zu 4½% und hohe Steuerersparnis oder jährl. 25 bis 35% Wohnungsbau-Prämie. Guthabenzins 2½%
BADENIA BAUSPARKASSE KARLSRUHE
25 JAHRE
TELEFON 27318

BLB BADISCHE LANDESBIBLIOTHEK
Baden-Württemberg

Karlsruher Eisen- und Stahlhandel G.m.b.H.
Stab- u. Formeisen - Universaleisen - Spezialprofile - Qualitätsstabstahl - Blankmaterial - Schmiedematerial
Qualitätsfeinbleche - verzinkte Bleche - Mittel- und Grobbleche, sowie Stahlbleche in sämtlichen Güten,
Formaten und Stärken - Gas- und Geländerrohre - rohe schwarze Schrauben - Unterlegscheiben und Federringe
KARLSRUHE Fautenbruchstraße 49/51 Ruf Sammel-Nr. 3 14 87
Fernschreiber: Nr.: 0782 763 esta karlsruhe

Nr. Rechte Seite

Schwerdt Hermann, Schlosser
Simm Franz, Gürtler
Srega Erhard, Arbeiter
Wölfle Maria, We.
Zipf Hermine, We.

+ Winterstr. +

78 (E) *Mietér- u. Bauverein Brauch Wlh., Bblnsp.
Dupps Berta, We.
Fäger Frz., Rentner
Götz Gottl., Rentner
Greiner Gust., VerwInsp. aD.
Heck Karl, OPInsp. iR.
König Horst, ResLokf.
Kratt Mina, DSchneiderei, ⊶ 31054
Kratt Sofie, We.
Kummle Jos., städt.Arbeiter
Stolz Lothar, PKraftwagf. (Hvw.)
Viaccava Frieda, Frau
Zickwolf Elise, We.

80 (E) u. Hvw.: wie Nr. 78
Armbruster Gust., Rentner
Beeser Alfr., Ang.
Bönisch Frz., kfm.Ang.
Burgdorff Anneliese, kfm.Ang.
Höcht Magd., We.
Ilbertz Hans, Konstrukteur
Kästel Alb., Techniker
Kunzmann Gerh., Bauing.
Riedel Paul, Portier
Schucker Barbara, We.
Schucker Helene, Damenschneiderei ⊶ 32835
Wendling Emil, Mech.
Ziegler Dr. Gerh., Dipl.Volksw. ⊶ 32480

+ Nebeniusstr. +

Wilhelm-Tell-Straße

(Grünwinkel)
Stadtplan J 8
(Nicht bebaut)

Willstätterweg

Stadtplan H 12
Im Fasanengarten
Beginnt am Schloßgarten-Parktor mit den beiden Hirschen und endet am Parkring. Professor Willstätter († 1932) ist wegen seiner außergewöhnlichen Forschungsergebnisse auf dem Gebiet der Chemie als einer der fähigsten Wissenschaftler berühmt geworden. (Nobelpreisträger)

Rechte Seite

2 (E) *Land Baden-Württemberg (Hvw.: Staatl. Liegenschaftsamt, Kreuzstr. 1)
Forstschule Karlsruhe ⊶ ✱ 20141 App. 3391
Löffler Hrm., Revierförster
Waldarbeitsschule der Forstdir.-Nordbaden ⊶ ✱ 20141 App. 2237

4 (E) wie Nr. 2
Bossert Wlt., FeinmechM.
Neumann Marg., Sekretärin
Schultze Kurt, Chemiker

6 (E) wie Nr. 2
Stiefel Erika, We.
Twele Aug., Dir.

Winckelmannstraße

Stadtplan K 12, 13
Beginnt am Ende der Luisenstraße und endet in der Stuttgarter Straße (Nicht bebaut)
Johann Joachim Winckelmann, Archäologe, geb. 1717, gest. 1763

Winkelriedstraße

(Grünwinkel)
Stadtplan J 8
Verbindet die Eckart- mit der Sinnerstr.
Arnold v. Winkelried, schweizer. Nationalheld, fiel 1386 bei Sempach im Kampfe gegen Oesterreich

Nr. Linke Seite

1 (E) *Schuster Alban, DurmersheimerStr. 20a
Braunke Olaf, Schriftsetzer
Gleinig Karl, Reisebevollm.
Mall Dr. Armin, Zahnarzt (Wohn.)
Oertelt Karl, kfm.Ang.

3 (E) Engelhart Frieda, We.
Arzt Wlh., KürschnerM.
Bartsch Marg., We.
Hauck Olga, We.
Jung Kurt, Kfm.
Kieslich Emma, Fürsorgerin
Leis Maria, We.

Rechte Seite

2 (E) Volz Fritz, Kfm.
Förster Klaus, Dipl.Ing.

4 (E) *Stadt Karlsruhe
Bauer Alois, Metzger
Kretzler Otto, Bauarb.
Kröner Hrm., städt.Arb.
Mültin Willi, Molkereiarb.
Rastetter Willy, Tankstelleninh.
Schmieder Kurt, Arbeiter

6 (E) wie Nr. 4
Drobinoha Franz, Bauhelfer
Eska Franz, Handschuhm.
Fies Frieda, We.
Kreft Lina, Frau
Müller Erich, Revisor
Weyrauch Frdr., Bundeswehrangeh.

8 (E) wie Nr. 4
Hartmann Fritz, Arb
Hofmann Pius, Rentn.
Kuhn Wlt., ElSchweißer
Löffelmann Martin, Rentner
Müller Rud., KorbmacherM.
Reichert Elsa, We.
Watzlawik Martha, We.

Winterstraße

Stadtplan K 11, 12
Beginnt an der EttlingerStr. zwischen Nr. 31 und 33 und endet an der RüppurrerStr.
Ludwig Georg Winter, badischer Staatsminister, geb. 1778, gest. 1839

Linke Seite

+ Ettlinger Str. +

1—3 Fallen aus

5 (E) Heinkel Adolf, Landwirt
Donecker Ferdinand, KfzHandwM. ⊶ 30859
Fieck Luise, Frau
Geist Maria, We.
Höfner Maria, We.
Heinkel Ad., Landw.
Hörning Brunhilde, Frau
Keller Hans, kfm.Ang.
Köchling & Mussler, Auslieferungslager f. Hausschuhe ⊶ 32364
Kohrmann Maria, We.
Mill Wrn., HdlsVertr.
Pallmer Wolfg., kfm.Ang.
Spitz Karl, Arb.
Stauch Frdr., Dolmetscher

7 (E) *Vogel Moritz, Erben
Janzer Aug., Rentner
Lange Ad., Schleifer
Linder Franziska, We.
Linder Walter, Schreiner
Müller Otto, MechM.

Nr. Linke Seite

Pallmer Karl, Malergesch. ⊶ 31972
Ueckert Lina, We.
Vogel Erich, Schlosser
Vogel Hilda, LebensmGesch. ⊶ 31292

9 (E) Romacker Rosa, We.
Clemens Ernst, Bauschlosser
Kaballo Elisab., We.
Mendel Wolfgang, Pens.
Romacker Elisab., We.
Romacker Helm., JustAng.
Romacker Rob., Bblnsp.

+ Wilhelmstr. +

11—13 Bauplatz

15 (E) *Essig Wlt. Hugo, ElM
Beckert Wrn., ElMont.
Dommer A. & Söhne, Gipsergeschäft ⊶ 30418
Dommer Karl, GipserM.
Fröscher Rosa, Frau
Geigenfeind Emil, BbSekr.
Goerlich Reinh., El.Ing.
Langmann Henry v., Beh.Ang. (Hvw.)

17 (E) Stadelhofer Berta, We.
Britsch Erwin, PolWachtM.
Fischer Hrm., BbOSekr.
Goldenbogen Willi, KfzMechan.
Kipphahn Wlh., VerwAng.
Münch Ferd., ElSchlosser
Mussgnug Irmgard, We.
Platsch Ewald, Kfm.
Reitner Gerda, Betr.Inhn.
Stadelhofer Karl, Techn. ⊶ 31537
Stadelhofer Wrn., Verlagsang.
Tittel Alfred, Lagerist

Hinterhaus
Frank Eugen, Metzger
Hartnegg Elmar, Schaffn.
Kuhn Otto, Bauarbeiter
Rayling Karolina, We.
Stadelhofer Frdr., Bau- u. Möbelschreinerei ⊶ 31537
Wittemann Otto, OZugschaffn.

19 (E) *Rügner Ldw., HLehrer Zerstört

21 (E) Mössner Wlhe., We. u. Augenstein Luise, Priv.
Dannenmaier Alfr., Mech.
Fischer Karl, Schreiner u. Glaser
Frohberg Albr., Maurer
Gerich Karl, BkBevollm iR.
Hofsäß Alb., WagenM. iR.
Kratschmer Bruno, Inh. Wlh. Steurer, Blumengroßhdlg. ⊶ 32880
Ruf Herb., Kraftf.
Steurer Wlh., Kaufmann
Wenzel Artur, ModSchlosser

23 (E) Heidler Alois, Baugeschäft ⊶ 31695
Bertsch Berth., Lebensm. u. Feinkost ⊶ 30510
Brehm Hugo, Beamter zW
Hanolke Anton, OLehrer iR.
Hardt Wrn., Maurer
Knappe Kurt, Rentner
Neidhard Johanna, We.
Peltzer Helmuth, VerwAng.
Springer Käthe, We.
Stockert Frz., Holzkäufer
Völkner Anna, We.
Walter Martha, Frau
Zähring Elisab., We.

25 (E) Wolf Erich, VAng. (Eheleute)
Fischer Bernh., MaschSchreiner
Isenschmid Marie, LebensmGesch. ⊶ 31438
Lehmann Hildegard, Frau
Meier Maria, Frau
Merz Kurt, PSchaffner
Pfaff Hermine, Frau
Sauter Rich., Schlosser
Wolf Erich, VAng.

Hinterhaus
Borchardt Willi, Werkhelfer

Nr. Linke Seite

Groß Lina, Frau
Kotterisch Lina, Frau
Kramel Eman., Aufseher
Landmesser Luise, We.
Meyer Erich, Kfm.
Noll Anny, Frau

27 (E) Vögele Karl sen., SchreinerM.
Korn Anna, We.
Kortz Ernst, Elektroing.
Lesch Willi, FilLtr.
Schäfer Ingeborg Frau
Simianer Luise, HdlsVertrn.
Simianer Otto, Dreher
Vögele Karl jun., Schreiner
Wagenknecht Paul, Maurer

Hinterhaus
Henschel Otto, Schreiner
Jungnitsch Paul, Rentn.
Vögele Karl sen., Bau- u. Kunstschreinerei ⊶ 32111
Weber Helm., Arbeiter
Wünsch Martha, Wirtschafterin

29 (E) *Kongregation d. Franziskanerinnen v. göttl. Herzen Jesu, Mutterh. Gengenbach, Bahnhofstr. 5
St. Josefshaus ⊶ 31063
Franziskanerinnen vom göttl. Herzen Jesu
Kindergarten
Nähschule
Fluck Karl Jos., OStudRat ⊶ 31063
Altersheim St. Josefshaus

Heiminsassen:
Bader Maria, We.
Bassler Maria, We.
Birnesser Elis., We.
Brehm Anna, OPSekrn. aD.
Fluck Josefine, We.
Friedrichs Aenne, We.
Heckle Emma, TelSekr. aD.
Heneka Ther., We.
Henhöfer Elisab., Rentn.
Isele Josefa, We.
Jordan Eleonore, We.
Klee Ida, RbOSekr. aD.
Klee Maria, RbAsstn. aD.
Knoepfler Rosa, Rentn.
Kretzdorn Maria, Rektorin aD.
Künzler Luise, We.
Link Emma, We.
Mattner Anna, We.
Neumeyer Josefine, Pens.
Oberle Karol., We.
Paul Sofie, We.
Rüde Agathe, We.
Rund Johanna, We.
Schmich Angelina, We.
Schwaninger Rosa, We.
Seubert Frieda, We.
Shaper Elise, We.
Stadelhofer Frieda, We.
Strebel Johanna, We.
Trieb Anna, We.
Volley Theresia, We.

+ Marienstr. +

31-33 Fallen aus
35 (E) Geiger Paul, Kraftf.
Gentischer Mich., Rentn.
Klein Fritz, MaschSchloss.
Koch Frdr., OZugführer
Kunz Elisab., We
Prim Jos., Maurer
Tübben Elisab., Frau
Reimann Hrm., Schuhmacher
Schiele Hildegard, Frau
Silbernagel Herta, We.
Wolf Emil, Arb.

Hinterhaus
Becker Anna, We.
Becker Fritz, Hilfsschreiner
Bergner Charl., Frau
Bergner Const., Schauspieler
Eisele Elisab., We.
Remmlinger Fritz, Kraftf.
Schaaf Philomena, We.
Simon Wlh., Bauarb.
Volz Manfred, Mont.

Spiegelbeleganstalt Glasschleiferei mit Sandstrahlgebläse Autoglaserei Ladeneinrichtungen **Joh. Rüger** Schützenstr. 57 Fernruf 24264

BLB BADISCHE LANDESBIBLIOTHEK Baden-Württemberg

Plagt Dich ein Tier ..... Ruf 3 -1-2-3-4
A. Springer, Ettlinger Straße 51 Haushygiene

Nr. Linke Seite

37 (E) *Brauerei Moninger Zerstört
39 (E) Renckly Alfr., Priv.
Markl Julie, We.
Nonnenmacher Mart., Buchdrucker

Eigentümer von Nr. 41—49: Neue Heimat, Gemeinn. Baugenossenschaft, Douglasstr. 1—3

41 Braun Alois, OLokheizer iR.
Dahlke Joh., Schlosser
Franke Alfs., VerwAng.
Haschke Anton, Anstreicher
Kiwel Bernh., ElMont.
Klapper Max, Ang.
Klein Wilhelmine, We.
Pachur Otto, BbZugf.
Purschke Alb., Schmied
Scheunert Hrm., kfm.Ang.
Seidl Emil, Koch
Winkler Lydia, VerwAng.

43 Barton Wlh., Kfm.
Ehlers Henry-Bernh., Bauf.
Glania Paul, Schmied
Jambor Luzie, Frau
Kaltofen Lina, We.
Piche Erich, VerwAng.
Renner Markus, Schlosser
Schmidt Fritz, Weber
Schönborn Dr. Hugo, Facharzt f. Urologie (Wohnung)
Treml Alois, Arb.
Zacharias Waltraut, VerwAng.

45 Blicker Wlt., techn.Kfm.
Chalupa Rich., kfm.Ang.
Jentsch Else, Frau
Klein Elisab., We.
Petersen Günter, MaschSchlosser
Schüller Hubert, VerwAng.
Stolzenberg Josef, Rentner
Tachau Ludmilla, We. ⊶ 32073
Weyland Guido, kfm.Ang.
Wüstefeld Anna, We.

47 Ernst Joh., Rentner
Gudert Oskar, Rentner
Hauptmann Gust., BbBeamt. iR.
Metzke Herb., VerwInsp.
Miksch Emil, VerwSekr.
Ockenfuß Frz., FinOIsp.
Radek Erwin, RegOInsp.
Siegel Alfr., techn.Ang.
Stransky Alb., kfm.Ang.
Wendland Edm., Ang.

49 Zerstört

51 Im Aufbau

+ Rüppurrer Str. +

Rechte Seite

+ Ettlinger Str. +

2 (E) *Faller Irmgard u. *Grittmann Margar.
Faller & Grittmann, Bauing.-Büro ⊶ 32734
Fünfle Berta, We.
Funk Karl Heinz, Dipl.Ing. ArchitBüro ⊶ 30101
Mösch Rud., Friseurgeschäft ⊶ 30398
Pokar Wlt., VerwAng.
Rebholz Hlm., kfm.Ang.

4 (E) *Weinbrecht Wlh., Wilhelmstr. 60
Geiß Wlh., MaschSetzer
Hahn Heinz, BbAmtmann
Lutz Rolf, Verkäufer
Mohr Frdr., KüchenM.
Mohr Alma, We.
Sander Art., Monteur
Stoll Frdr. sen., VAng.

6 (E) *Becker Emil, Ettlingen
Heinzmann Dr. Gustav, Dozent
Kuring Anna, Frau
Kuring Wrn., Helfer in Steuers. ⊶ 32287 (Hvw.)
Noack Ingeborg, We. ⊶ 32124
Pfeiffer Dr. Gerd, ORegR.
Rettenmaier Karl, Kfm.

Nr. Rechte Seite

8 (E) *Strelin Frieda, Frau, Pottenstein, Oberfr.
Altenburg Otto, Rentner
Beller Luise, We.
Benz Herta, We.
Eck Emil, Kraftfahrer
Güttinger Rolf, Fotograf
Heiser Karl, Installateur
Lembach Jak, Schreiner
Merz Bertha, We.
Meyer Erw., SchuhmM. (Hvw.)
Molter Jos. jun., PFacharb.
Molter Jos. sen., PSchaffner
Roller Herb., techn.Ang.
Staub Erwin, Eisengießer

10 (E) *Mieter- u. Bauverein (Hvw.: E. Wendling, Wilhelmstr. 80 I)
Berg Frieda, We.
Berg Wrn., St.Insp.
Brauch Emilie, Frau
Brauch Heinz, FinInsp.
Dilli Frdr., Kfm. ⊶ 31546
Doll Richard, Bankbeamter
Gißler Anna, Ausnäherin
Gißler Günther, RegInsp.
Herpel Elise, Frau
Huber Arth., BbInsp.
Hurst Wilhelm, Rentner
Kaiser Anni, Frau
Klöpfer Pauline, Rentn
Müller Karl, Rentner
Pagnutti Paul, Zementeur
Radtke Klaus, Metzger
Schalk Fritz, KantGastw. ⊶ 26767
Schmieder Maria, Verkfn.
Striegel Silvia, We.

12 (E) u. Hvw.: wie Nr. 10
Bächle Ferd., OPSekretär
Beck Joh., BbOSekr.
Engler Hrm., Schneider
Prior Luise, We.
Runk Lina, We.
Seeger Hch., OPInsp.
Sorg Alice, PSekrn.
Treß Mark., OPSekr. iR.
Waizmann Klara, We.
Weber Rich., kfm.Ang.
Wirthwein Walter, OPInsp.

14 Fällt aus

16 (E) Volz Karl, Rentner
Geggus Wlt., DiplKfm.
Heger Manfr, StbSchaffn.
Heger Rob., OLokf.
Letsch Leop., Dipl.Ing.
Letsch Heinz, Pianist
Müller Frieda, SprechstHilfe
Volz Karl, Schlosser iR.

18 (E) *Frank Kurt, Sophienstr.
Fink Anna Margar., Klavierlehrerin
Hecker Melita, Frau
Hoffmann Iwo, Arbeiter
Kröling Helm., BbSekr.
Kröling Kath. We.
Löscher Rob., Arbeiter
Mackiw Wladimir, SchreinerM.
Misselwitz Alb. sen., Rentner (Hvw.)
Müller Johanna, Prokuristin
Paul Paula, We.
Petroll Joach., Graphiker
Reitner Gerda, Wäscherei ⊶ 31133
Schlimm Franz, Polsterer
Teufel Joh., Arbeiter

+ Wilhelmstr. +

20 (E) *Linder Hugo, Archit u. Frau, KarlWlh Str. 25
Dinger Stefan, Koch
Dziobaka Willi, Tankwart
Feyerlein Aug., Prok. iR.
Garbe Leo, Gürtler
Gehrig Doris, Frau
Grüneberg Hans-Joach., DiplMathem.
Hahn Heinz, Dipl.Ing.
Hausbrandt Max, BbWerkM.

Nr. Rechte Seite

Herbst Ernst Aug., Papier- u. Schreibw. ⊶ 32700
Hodapp Gerh., VersInsp.
Miessler Gerh., PolBeamter
Neumann Willy, RundfMechM.
Paprotta Anton, Zimmerer
Pfannkuch & Co., Fil.
Pötzsch Kurt, kfm.Ang.
Reissenweber Dr. Carl-Erhart, pr.Arzt ⊶ 31264
Schmid K., Metzgerei ⊶ 32507 (Fil.)
Völlinger Erich, VAng.
Wawrosch Frz., Rentner

22 (E) *Mispagel Gottfr. jun., Hammweg 15 (Hvw.: Ldw. Enz, Beethovenstr. 7)
Bäuerle Wlt., RolladenM.
Hiller Rosa, Frau
Stefan Konrad, TextilwGesch
Michels Jak., kfm.Ang.
Seidel Wlh., Kraftf.
Sonnenwald Hugo, Bauschloss.

22a (E) *Mieter- u. Bauverein, EttlingerStr. 3 (Hvw.: Wilhelm Brauch, Wilhelmstr. 78)
Barthel Eugenie, We.
Baumann Ella, Frau
Bossert Paul, Mechaniker
Falk Kath., We
Fichtel Marie, We.
Götz Ldw., VerwAng.
Hartnegg Franz, Schlosser
Hartnegg Maria, MaschStrickerei
Heck Lenchen, städt.Ang.
Heikel Käthe, We.
Koch Jos., StbKontrolleur
Lehmann Minna, Frau
Staudt Lina, We.
Würzburger Karl, OLokf. aD.

24 (E) u. Hvw.: wie Nr. 22a
Engelfried Anna, We.
Frank Karl, PBetrAsst.
Kaiser Frdr. sen., RangM. iR
Keller Albert, Schlosser
Kraus Wilhelm, Maler
Ohlmann Emmy, We.
Schumacher Berta, We.
Schwab Frdr., Mechaniker
Volkert Jos., Sekr.
Weineich Emil, Arbeiter

24a (E) u. Hvw.: wie Nr. 22a
Adam Ad., Buchh.
Bertsch Emil, OLehrer
Betsche Johanna, Frau
Bruder Wlh., Rentn.
Ehehalt Helma, We.
Hoffner Karlheinz, EisenbGeh.
Knauß Ldw., Rentn.
Laber Martha Frau
Linke Willy, Ing.
Mätz Wlh., ElM.
Müller Emilie, We.
Rachel Elsa, We.
Rempp Anna, We.

26 (E) u. Hvw.: wie Nr. 22a
Eschbach Karl, Buchbinder
Fässer Osk., BetrLtr.
Gantert Ldw., Rentn.
Justen Hermine, We.
Karber Karl, OSekr. aD.
Kötzle Fritz, Autosattler
Krause Frieda, We.
Kus Auguste, We.
Lauer Magd., We.
Merz Agathe, We.
Müller Berta, Frau
Wegert Aug., PAsst. aD.

26a (E) u. Hvw.: wie Nr. 22a
Blickensdörfer Karl, KfzHandwM.
Brandel Ant., ZSchaffn. aD.
Brandel Sus., We.
Dauth Otto, PBetrAsst.
Huck Adolf, PBetrAsst.
Janisch Anna, Rentnerin
Kaupe Kurt, PSchaffner

Nr. Rechte Seite

Maier Maria, We.
Oblakaff Dr., Stef., Zahnarzt
Raible Franziska, We.
Schmid Kurt, kfm.Ang.
Walter Frdr., PBetrWart aD.
Ziegelmeyer Ldw., PBetrAsst.

26b (E) u. Hvw.: wie Nr. 22a
Antritter Emmy, Frau
Dauth Andr., PSekr.
Fischer Hans, Ing.
Furrer Otto, PBetrAsst.
Gilbert Rich., VerwAng.
Kiefer Stephanie, We.
Rinderspacher Jos., Ang.
Schenkel Johs., RbOSchaffn. aD.
Schneider Hch., PBetrAsst.
Weber Wlh., PBetrAsst.
Wolf Ruth, Frau
Zimmer Rosa, We.

28 (E) *Rehm Ldw., Durlach, Amalienbadstr. 11
Gassenmann Hrm., Kontorist
Gassenmann Jos., Bäckerei ⊶ 30264
Hacker Florent., BbOZgf.
Höll Alf., Schreiner
Knoch Karl, Feinmech.
Kohlmann Emil, Maurer
Lubberger Hrm., RegInsp.
Mohr Emil, StbOWagf.
Schwab Brnh., ElM. (Hvw.)

30 (E) Ade Paul, MetzgerM.
Breithaupt Wlh., Metzgerei (Fil.) ⊶ 30258
Brendelberger Heinz, PAng.
Dietrich Joh., SchneiderM.
Dietrich Joh. sen., Landwirt
Eisele Osk., MechM.
Mannherz Ph., Autoverm. ⊶ 30168
Schönleiter Otto, Tiefdruck.
Schofer Frdr. Wlh., DentVertr. ⊶ 32764
Schubäus Johanna, Frau

32 (E) *Bühler Erben
Badelt Hans-Joach., VAng.
Bühler A., Frau
Dinauer Gg., MechM.
Hermanek Ant., RegInsp.
Krämer Maria, VerwAng.
Kraus Kath., VerwAng.
Noe Paul, JustAsst.
Petö Frz., PFacharb.
Rothfuß Karl, VerwAng.
Sigg Erwin, Zeichner
Taus Kath., We.
Weber Lina, We.
Zimmer Stefan, Rentner

34 (E) Schmidt Emil, LebensmGesch. ⊶ 30375
Adoryani Andr., Arbeiter
Cwienk Wlt., Kraftf.
Draksler Viktor, Mech.
Farrenkopf Karl, Bauing.
Golchert Berta, We.
Hannich Otto, PBetrAsst.
Heinle Wlh., BahnpolBeamter
Löhr Christa, Frau
Pfitzner Alois, KfzSchlosser
Polzer Maria, Frau
Regenhold Olga, We.
Ulbricht Ant., kfm.Ang.

+ Marienstr. +

36 (E) *Diefenbacher Aug., Richard-Wagner-Str. 20
Zerstört

38 (E) Glunk Walburga, We.
Dürr Joh., OStellwM. aD.
Gaberdiel Elis., We.
Hartmann Frdr., Holzbildhauer
Kern Maria, We.
Lörch Gust., StbWagf.
Midasch Leop., Zugf.
Moser Emilie, We.
Rieder Berth., Kfm.
Schiller Alb., Drucker
Wittemann Otto, Zugschaffn.
Zeller Alois, Schlosser
Ziegler Maria, Näherin

Wilhelm Müller General-Vertretungen
BÜRO-EINRICHTUNGEN **Büromaschinen**
Karlstraße 34 Fernruf 27080

BLB BADISCHE LANDESBIBLIOTHEK
Baden-Württemberg

FERNSCHREIB-NR. 0782/670
ANNONCEN-EXPEDITION
KRAIS
WERBEGES. M. B. H
KARLSRUHE · WALDSTR. 30
TELEFON * 23544
gestaltet in Text und Grafik Anzeigen, Prospekte, Plakate, Dias. — Bau von Messeständen.

Nr. Rechte Seite

40 (E) Spengler Fritz, Autoverm. ⊶ 30292
Ermlich Mina, We.
Fuchs Ingeb., kfm.Ang.
Kistner Kurt, Amtsgeh.
Konsumgen. Karlsruhe eGmbH., VerteilStelle Nr. 22
Schmid Wlt., technKfm. ⊶ 32456

42 (E) *Bischoff Gertr. u. *Hörnel Wlh. u. Anna Zerstört
Hörnel Wlh., Polsterwerkst.

44 (E) *Melcher Alb., Marxzell, Hirschweg
Schermer Karl & Co., Apparatebau ⊶ 31434

44a-c Allg. Rohstoffverwertung GmbH., Niederl. Khe ⊶ 31606

46 (E) *Müller Sofie, Frau Zerstört

48 (E) *Botz Anna, Ang. Zerstört

50 (E) Klotz Kath., We. (Vorderhaus zerstört)
Klotz Wrn., Bäcker

52 (E) *Erbengemeinschaft Elwathhaby-Morlock Zerstört

+ Rüppurrer Str. +

Wißmannstraße

(Daxlanden)
Stadtplan J 7
Hermann v. Wißmann, deutscher Afrikaforscher, geb. 1853, gest. 1905

1 (E) *Neuapostolische Kirche in Baden, Lebrechtstr. 48
Neuapostolische Gemeinde (Kapelle)

4 (E) Bauer Wlh., Packer
Lörch Erwin, WerkM.
Speck Willi, Friseur

Wörthstraße

Stadtplan H 11
Zwischen Moltkestr. und Bismarckstr.
Wörth, Stadt im Unterelsaß, an der Sauer, bekannt aus dem Krieg 1870/71

Linke Seite

+ Moltkestr. +

1 (E) Thoma Paul, ArchitBüro ⊶ 23138
Kern Sofie, We.
Schmiegel Johannes, Mineralölgroßhdlg. (Fil.) ⊶ 23138
WEST-TANK, Mineralölhandelsges. mbH. ⊶ 23138

3 (E) *Pabst Karl, Bayreuth, Leopoldstr. 11
Boneberger Ida, We.
Dauth Hans, kfm.Ang.
Frieb Theodora, Frau
Krotz Aug., Ang.
Krotz Rolf, Lehrer
Näckel Willy, VerwAng.
Petri Sofie, Frau
Rühling Wrn., Wachmann

5 (E) Klotz Gebh., GenVertretg. ⊶ 24555
Moeller Hansjürgen, HdlsVertr.
Tyroff Charl., Frau

7 (E) Mayer-Ullmann Berth., DiplIng., Architekt ⊶ 22606
Matzen Grete, kfm.Ang.
Schweckendieck Harald, FbrkLtr.

9 (E) Ruch Dr. Hch., Facharzt f. inn. Krankh. ⊶ 27884
Müller Elisab., Lehrn.

Nr. Linke Seite

11 (E) Wulzinger Dora, We. ⊶ 25800
Fresin Luitgard, StudRätin
Kluge Ernst, Mech.

11a (E) Mussgnug Willy, Dir. ⊶ 25391
Engelhardt Gg., Geschf.

15 (E) *Versorgungsamt des Bundes u. d. Länder, HansThomaStr. 19
Leupold Dr. Erw., RegDir.
Strauß Dr. Raphael, Rechtsanwalt ⊶ 28220
Zollner Hildegund, Lehrerin

+ Bismarckstr. +

Rechte Seite

+ Moltkestr. +

2 (E) *Heimstattwerk K'he. eV. Zerstört

4 (E) Siegrist Leop., oHG., Tabakfabrikate ⊶ 27880
Riegelsberger Emilie, Frau
Riegelsberger Hans, Archit.
Siegrist Leop., Kfm. ⊶ 27631
Siegrist Rud. Kfm. ⊶ 23600
Tammer Elisab., st. gepr. GymnLehrn.

+ Bismarckstr. +

Wolfweg

(Durlach)
Stadtplan K 17
Beginnt am Ende der Turmbergstr. u. zieht in südwestl Richtung

Linke Seite

+ Turmbergstr. +

1 (E) Gollnow Ingeborg, We. ⊶ 41919

3 (E) Müller Hans, Bauing. ⊶ 41534
Axt Günter, Chemiker
Kern Wolfg., GebrGraph.
Weber Dr. Ernst, Fbrkt.

5 (E) Troullier Karl, Kfm.

Rechte Seite

+ Turmbergstr. +

4 (E) Wolf Hans, OLehrer

10 (E) Herbold Dr. Aug., BkDir. ⊶ 41343
Herbold Ph., WagnerM.

14 (E) Kaufmann Jos., ORegBaurat ⊶ 41184
Kaufmann Hans, Dipl.Ing., ArchitBüro ⊶ 41184

Wolfartsweierer Str.

Stadtplan J K 13
Beginnt an der Durlacher Allee bei der GeorgFriedrich-Str. u. zieht in südl. Richtung bis zur Überführung über den Verschubbahnhof
Benannt nach dem südöstlich von Karlsruhe gelegenen Dorf Wolfartsweier

+ Durlacher Allee +

Linke Seite

1 Fällt aus

3 (E) *Mieter- u. Bauverein
Bauer Alfr., Karosseriebau ⊶ 26847
Gorenflo H., Inh.: H. Gorenflo u. E. Wedler, KfzZubehörgroßhdlg. ⊶ 22396
Gorenflo Wrn., Kfm.
Höfling Franz, RbOInsp. iR.
Holl Frdr., Farbengroßhdlg. (Lager)
Keller Frdr., KfzKennzeichenherst. ⊶ 28368
Klittich Karl, KfzWerkst. ⊶ 28158
Kunzmann Frdr., Kraftf.

Nr. Linke Seite

Rüthmüller Frdr., Möbelhdlg. ⊶ 24290
Tankhof Rheinpreußen, Inh.: Stutz ⊶ 22788
Uebelhör Karl, Rolladenfbrkt. ⊶ 23797

5 (E) *Deutsches Reich (Vermögensverwaltung des Landes Baden-Württemberg) (Hvw.: Staatl. Liegenschaftsamt, Kreuzstr. 1)
Flüchtlingsdurchgangslager Karlsruhe ⊶ 25405
Reiterbau:
Landesamt f. Flurbereinigung u. Siedlung, Baden-Württbg. (Obere Flurbereinigungsbehörde) Außenstelle Karlsruhe ⊶ 24021
Regierungspräsidium Nordbaden - Abt.VB - Wasserbau m. Landesstelle f. Gewässerkunde u. Wasserrechtsbüro ⊶ * 24021
Böhm Adolfine, We.
Feeß Rud., techn.Ang.
Grunwald Ernst, Zollsekr. iR.
Obereicher Wlh., Ang.
Rentschler Kurt, PolBeamt.
Vögele Leo, Autoschlosser
Zoll-Lehranstalt Karlsruhe ⊶ 24021
Bau 2 (Torhaus)
Weigel Rud., Weingroßhdlg. (Lager)

7 (E) u. Hvw. wie Nr. 5
Flüchtlingsdurchgangslager Karlsruhe ⊶ 25405
Bau 4 (Wohnhaus)
Schilling Wrn., PolWachtM.
Bau 5 (Wohnhaus)
Berghöfer Frdr., Automech.
Flohr Paul, PolBeamter
Hagemann H.-Jürgen, KfzMech.
Klein Joh., RegAmtm. iR.
Wolf Edgar, Zollinsp.
Bau 8 (Wohnhaus)
Grammes Else, We.
Bau 9 (Wohnhaus)
siehe Schlachthausstr. 6
Bau 10 (Wohnhaus)
Fritz Jos., MalerM.
Hammes Jul., Kraftf.
Kempf Otto, ORangM.
Weber Hrm., PolBeamt.
Bau 11 (Wohnhaus)
Dillenberger Gerh., Arb.
Götz Ph., Rentner
Ockenfuß Kath., We.
Pföhler Ldw., PolBeamt.
Schaaf Aug. städt.Vorarb.
Volz Otto, Arbeiter
Bau 13 (Wohnhaus)
d'Errico Ther., We.
Jörger Otto, Kraftfahrer
Lehr Elisab., We.
Mangler Ad., KrimKomm. ⊶ 25856
Messmer Ad., Arb.
Bau 13a (Wohnhaus)
Bäuerlein Wlh., PolBeamt.
Barth Frdr., RegOSekr.
Hase Kurt, BbOSekr.
Schifferdecker Karl, Rentner
Bau 14 (Wohnhaus)
Müller Th., Rentn.
Bau 14a (Wohnhaus)
Stocky Ernst, HausM. iR.
Bau 15 (Stallgebäude)
Bau 19 (Stallgebäude)
Machauer Manfred (Garagen)

+ Schlachthausstr. +

9 (E) Griebel-Baustoffe, Inh.: Emil Wenz, VerkStelle Khe. ⊶ 26154, 28387
Asphalt GmbH. Karlsruhe ⊶ 28387, 26154

11 (E) *Deutsche Bundesbahn Eisenbahn-Kraftwagenbetriebswerk ⊶ 30801
Hofheinz Aug., OLageraufs.
Madlinger Willy, KfzHandw.
Schilde Erhart, techn.BbInsp.

Nr. Rechte Seite

+ Gottesauer Platz +

Eigentümer von Nr. 2—14: Mieter. u. Bauverein, EttlingerStr. 3
(Hvw. von Nr. 2—10: Otto Fehrenbach, WolfartsweiererStr. 4)

2 Bender Otto, Geschf.
Graf Hrm., KrimSekr.
Griepenburg Christa, PAng.
Hiegler Emma, We.
Holloch Frieda, OPSekrn. aD.
Konf Karl, SattlerM.
Lachenmeier Otto, Bauarbeiter
Ludwig Karol., Frau
Mohr Hrm., GerVollz.
Mohr Rob., Schrein.
Zörrer Eug., Bundewehrangeh.

4 Deusch Erwin, Dreher
Deusch Joh., Rentner
Fehrenbach Otto, StbOWagf. aD. (Hvw.)
Frauenschuh Emma, We.
Haas Frz., KrimSekr. iR.
Hahn Otto, BehAng.
Hettmannsperger Blondine, Frau
Kohler Hel., We.
Krügl Carda, Ang.
Poh Ernst, Ing.
Stadick Frz., Automech.
Stadler Wlh., JustAmtm.
Walch Helm., PFacharb.
Walch Paula, We.
Weigert Mich., Insp. ⊶ 27181

6 Adler Armand, OPSekr.
Brauch Artur, PBetrAsst.
Frisch Frdr., RbAmtm. aD.
Grawert Frdr., Kammermusik.
Kärcher Anna, Frau
Mannherz Rud., StbWagf.
Messerschmid Maria, We.
Messerschmid Maria, We.
Müller Ernst, Faktor
Nold Karl, PolBeamt. aD.
Rösser Ed., Rentn.
Schorle Frdr., Rentner
Unser Klara, Frau
Weber Alois, PFacharb.

8 Bendigkeit Ernst, RegOInsp.
Dietrich Kurt, RegOInsp.
Eggert Erich, RegAmtm.
Förster Karl, BbOSekr.
Fütterer Rud., WerkM.
Heim Karl, BehAng.
Liedtke Gertr., We.
Noll Helm., RegInsp.
Rupp Willi, kfm.Ang.
Siebler Phil., BehAng.
Zimmermann Frdr., techn. OSekr.

10 Banser Luise, We.
Bösl Josef, BbInsp.
Einzmann Paul, PolBeamt.
Glaser Val., Ang.
Grässer Arth., StbOSchaffner
Knoll Rob., RegSekr. iR.
Link Karl, PolBeamt.
Piemeisl Maria, We.
Riedinger Hans, Lokf.
Riedinger Karol., We.
Schwarz Hrm., PSchaffn.
Theierl Gg., Maurer

12 (Hvw.: Karl Göpferich, GottesauerStr. 41)
Bächle Karol., We.
Brändli Rom., Ofen- u. Plattengesch. ⊶ 21713
Eck Rich., StadtAmtsrat
Full Erich, AbtLtr.
Grab Konr., Kfm.
Heeger Otto, BkDir.
Helm Emma, Frau
Hummel Frieda, We.
Hummel Heinz, Lehrer
Leiser Hugo, WerkM.
Leiser Karl, Rektor iR.
Remmele Anna, We.
Remmele Helm., kfm.Ang.
Remmele Wlt., BehAng.
Strübel Barb., We.
Strübel Hugo, KapellM.

Badische Beamtenbank e.G.m.b.H.
Waldstraße 1
Fernruf * 24971

BLB BADISCHE LANDESBIBLIOTHEK
Baden-Württemberg

Die gute HAID & NEU Nähmaschine
SEIT 1860

Nr. Rechte Seite

14 (Hvw.: wie Nr. 12)
Bez Elisabeth, Frau
Braun Phil., StbSchaffner
Devant Herb., PBetrAsst.
Hauser Alf., Sekr.
Rieder Berthold, KatasterZeichn.
Rieder Gg., StbKontr. iR.
Rinkenburger Osk., Kraftf.
Rohrbach Fritz, techn.OInsp., Ing. ⊶ 22483
Rothweiler Karl, OLokf. iR.
Schäfer Karl, WerkM.
Schreiber Joh., KrimKom. iR.
Setzinger Berta, We.
Seyfer Helm., Fräser
Simon Jul., Blechn. u. InstallM.
Wernecke Lothar, Schreiner

+ Gottesauer Str. +

Eigentümer von Nr. 16-40: Deutsche Bundesbahn

16 Henk Edm., techn. BbOSekr.
Lobschus Erich, KfzSchlosser

16a Adelt Wlt., BbInsp.
Gebhardt Paul, Lokf.

18 (Hvw.: Rud. Burkard, Wolfartsweierer Str. 18a)
Brauch Erw., BbOSekr.
Bruske Edm., BbLadeM.
Denk Jos., BbArb.
Ehrenberger Aug., Arbeiter
Gerber Emma, We.
Heinsch Max, Gleiswerker
Lutz Paul, BbSekr.
Nägele Kuno, BbAsst.
Rittner Eduard, BbInsp.
Sadler Berta, Frau
Sadler Josef, Bahnarb.
Seidel Anna, We.

18a (Hvw.: wie Nr. 18)
Baumgärtner Bernh., OWeichenw.
Burkard Rud., techn.BbSekr.
Eberhardt Jul., Eisenbahner
Franke Alfons, PBetrW. aD.
Genz Max, RottenM.
Kiefert Frz., Rangierer
Lücke Ed., Zugf.
Pohl Herb., Kraftwf.
Wendt Otto, Schrankenwärter
Witt Hch., OStellwerkM.

20 Egerer Jos., Bahnarb.
Herzel Hch., Rangieraufs.

20a Schläfle Herm., BbAsst. aD.
Stöckel Alfr., Arbeiter

22 (Hvw.: wie Nr. 18)
Blos Hrm., VAng.
Eidlbös Kurt, BbGeh.
Gramlich Ldw., OLokf.
Groh Alfs., Lokf.
Hammer Wenzel, OLokf. iR.
Lattner Hch., Ladeschaffn.
Pfeifer Gerh., Elektr.
Staiger Jos., Zugf.
Stapff Wald., BbRat

22a (Hvw.: wie Nr. 18)
Götz Helm., Lokf.
Grünwald Wlh., BbBetrWart
Körber Osk., LadeM.
Loleit Frdr., Kabelmont.
Riemer Ambr., Rentn.
Riemer Jos., Weichenw.
Sobania Frz., OLadeschaffn.

24 (Hvw.: wie Nr. 18)
Fuchs Egon, BbAsst.
Göpfrich Jos., BbInsp.
Poprawski Erich, BbBeamter
Reier Wlh., techn.BbInsp.
Roth Edgar, Lokheizer
Ruf Ernst, ORottenM.

+ Kriegsstr. +

26 Schnürer Max, Kohlenhdlg. (Lager)

28 Baubedarf Glauner & Söhne (Lagerplatz)

Nr. Rechte Seite

30—34 Fallen aus

36 Schneller Jak., Rohprod.-Großhdlg., Lagerplatz

38 Enderle Emil, Eisen u. Eisenwaren, Lager ⊶ 24056

40 Deutsche Asphalt- u. Tiefbau GmbH. ⊶ 22809
Wirth Karl, Holz- u. Kohlenhdlg.

42 (E) Dürr Karl, Kohlenhdlg. (Lagerplatz)
Rosenkranz Aug., Arb.

44 (E) Bechem & Post (Lagerplatz)

46 (E) Möbel-Ehrfeld (Lagerplatz)
Ohne Nr.
(E) Braun Hrm., Geflügelfarm

Wormser Straße

Stadtplan G 8
Parallelstr. zwischen Wiesbadener Str. u. Durlacher Weg

+ Wiesbadener Str. +

2 (E) Haug Joh., Metzger
Morgenthaler Jakob, Rentner

4 (E) Simon jun., MaurerM.
Simon Adam sen., Arbeiter

6 (E) Radzuweit Max, OIng.

10 (E) Wendt Leop., Bauarbeiter
Wendt Wlt., Mechaniker

12 (E) Ams Jos. jun., Gipser
Ams Jos. sen., Maurer
Remili Jos., Arbeiter

16 (E) Dienes Jos., SchneiderM.
Dienes Hans, Blechner

18 (E) Weber Nikolaus, Arbeiter
Bieber Käthe, Frau
Legler Jos., Uhrmacher
Roth Kath., We.

20 (E) Welker Hch., Schlosser
Damm Eduard, Koch
Welker Joh., Rentner
Würz Theophil, Fräser

+ Durlacher Weg +

Wotanstraße

Stadtplan H 10
Verbindung zwisch. Rheingoldstr. u. Nördl. Hildapromenade
Wotan (Odin), ein allen germanischen Völkern gemeinsamer Gott, Herrscher über Himmel und Erde

1 (E) Hauser Gust., RegDir. ⊶ 22343
Hellwig Adam, ORegRat
Kohler Manfr., DiplVolksw.

Wutachstraße

Stadtplan M 11
Die Wutach entspringt am Feldberg und fließt bei Tiengen in den Hochrhein.

Linke Seite

+ Schauinslandstr. +

1 Fällt aus

3 (E) Drodt Frdr., SchreinerM. ⊶ 31092
Eberhardt Kurt, Rolladenbau (Werkst.)
Hettmannsperger Frdr., Schreinerei ⊶ 31092

5 Fällt aus

7 (E) Bauer Frieda, We.
Kiefer Alb., Vertriebsltr. ⊶ 31515
Zengerle Wlh., Vorarb.

9 (E) Fehrenbacher Frz., Ang. (Eheleute)
Amrein Erwin, Kalkulator
Martin Otto, RbAmtm. iR.

Nr. Linke Seite

9a (E) *Sauerwein Martha, Frau
Albrecht Alfr., MaurerM.
Ganzenmüller Alfr., Arb.
Lotsch Willi, Arb.

11 (E) Hoffmann Ad. BbOSekr.
Illig Elisab., Telefonistin iR.
Illig Karola, OPSekrn. iR.
Illig Maria, Konrektorin iR.
Luxi Jos., Schlosser

13 (E) Köhler Rich., Pens.
Oppel Meta, We.

15 (E) Künkel Irma, We., TexLabor.
Jelinski Günt., DiplChem.

17 Fällt aus

19 (E) *Herm Karl, ScheibenhardterWeg 20
Herm Gerh., Zahnarzt
Herm Otto, Hochbautechn.
Högemann Rud., Geschf. ⊶ 31597

21 (E) Braun Lydia, We.
Kopf Rainer, AbtLtr.
Strähle Egon, städt.Ang.

+ Scheibenhardter Weg +

Rechte Seite

+ Schauinslandstr. +

2 (E) Schröder Wrn., VersKfm.
Hopf Peter, Student
Moser Charl., We.

4 (E) Lauk Lina, We.
Lieseke Rud., Bundesrichter
Vetter Gust., Stadtamtm. iR. ⊶ 31194
Volk Alb., OLokf.
Wiegert Luise, Frau

6 (E) Eck Emil, Geschf.
Igelmayer Hugo, VerwOInsp.
Weber Dr. Wlh., Bundesricht. ⊶ 31575

8 (E) Grimm Erwin, FilialDir.

10 (E) Schäfer Herb., Kfm. ⊶ 32118 (Frau)
Keck Alfs., Herst. pharmaz. Präparate ⊶ 26985

12 (E) Martin Aug., Kfm. ⊶ 30462
Hauser Egon, HeizTechn.
Welsch Wlh., HdlgsBevollm. ⊶ 51215

+ Kniebisstr. +

14 (E) Zaiss Wlt., Fabrikant ⊶ 50938

16 Fällt aus

18 (E) Haag Alfr., Kfm.
Augenstein Hrm., OLokf.
Hölzle Frdr., Arb.

+ Scheibenhardter Weg +

Yburgweg

Stadtplan K L 7
Heidenstückersiedlung, südwestlich der Hohlohstr.

Linke Seite

+ Schliffkopfweg +

9 (E) Herr Willi, Kfm.
Weiß Maria, We.

13 (E) Stefan Karl, Zimmermann
Schopf Laurenz, Rentner

15 Fällt aus

17 (E) Wolf Fritz, Kfm. (Frau)

21 (E) Ellinger Klara, We.
Schulz Karl, Kraftf. ⊶ 50568

23 (E) Kolbinger Karl, Schlosser
Häusler Frz., Arbeiter

27 (E) Kolbinger Alfr., Kraftf.
Kolbinger Karl, Rentner

+ Staufenbergweg +

+ Merkurweg +

Nr. Rechte Seite

+ Schliffkopfweg +

2 (E) Höfle Kurt, kfm.Ang.
Dau Gerh., kfm.Ang.
Kummetz Anna, We.

4 (E) Lutz Jos., Schlosser
Mehl Berta, Ang.
Mehl Karl, Rentner

6 (E) Horzel Emil, Maurer
Mürb Frz.-Jos., Kfm.

+ Plättigweg +

8a (E) Tuschl Karl jun., Einschaler
Tuschl Karl, sen., Rentn.

10 (E) Kranich Wlh., VerwInsp.

10a (E) Kotrla Ant., Gipser
Walter Willi, Schlosser

12 (E) Kolbinger Frz., Schlosser
Benner Jak., Rentner

+ Schöner Pfad +

14 (E) *Martin Ant., Kfm.
Brüstlin Fritz, Rentner
Huber Emilie, LebensmGesch.
Kloock Wrn., Techniker

+ Staufenbergweg +

16 Bauplatz

18 (E) Berberich Joseph, Schreiner
Strohmayer Artur, Blechn. u. Install., WaschMasch.-Verleih ⊶ 51080

20 (E) Lauer Aug., Dachdecker
Schneider Kurt, VerwSekr.

+ Fremersbergweg +

+ Merkurweg +

Yorckplatz

Stadtplan J 9
An der Kreuzung der Weinbrenner- und Yorckstr.

Yorckstraße

Stadtplan H J 9
Zieht von der Kaiserallee bei Nr. 73 in südlicher Richtung bis zur Albbrücke
Hans David Ludwig, Graf Yorck von Wartenburg, preuß. Feldmarschall, geb. 1759, gest. 1830

Linke Seite

+ Kaiserallee +

1 (E) Müller Emil, Metzgerei ⊶ 52213
Knecht Emil, Ang.
Müller Karl, MetzgerM.
Schröpfer Jos., Schlosser

3 (E) Zorn Hrm., Sattlerei ⊶ 50707
Eckl Gg., kfm.Ang.
Handwerg Ad., Landw.
Jost Hans, HdlsVertr. ⊶ 53710
Keller Alb. jun., Dolm.
Keller Alb. sen., kfm. Ang
Langhans Konrad, Kfm.
Mössler Wlt., kfm.Ang.
Seibel Brigitte, Sekrn.
Waschsalon West, Inh.: Maria Prochaska u. Edith Wehowski ⊶ 53630

5 (E) *Jung Erben, Rastatt (Hvw.: W. H. Joos, Schnetzlerstr. 1)
Acker Frdr., Küfer
Blum Ernst, HdlsVertr. ⊶ 52704
Dietz Kath., HLehrn.
Matthes Else, Frau
Schelling Frieda, OPSekrn.
Schelling Emma, We.
Schnepf Wald., MechM.
Zink Rud., Feuerwehrmann

Alles gleich in einer Linie:
Neff-Herd, Kühlschrank, Waschmaschine
„Neff-Komplett von A bis Z"
NEFF

BLB BADISCHE LANDESBIBLIOTHEK
Baden-Württemberg

MONINGER BIER
anerkannt hervorragend

Nr. Linke Seite

Zörrer Elisab., Kontoristin (Hvw.)
Hinterhaus
Kallenbach Fritz, Kraftf.
Weisert Chr., Malergesch. (Werkst.)

7 (E) *Holzenthaler Else, Rheingoldstr. 9
Bauer Anna, We.
Hemberle Gust., TelLeitAufs.
Jäck Luise, Verkfn.
Kindl Albert, BbInsp.
Rösch Liesel, Kontor.
Schindler Berta, We.
Schindler Frdr., Automech.
Steinke Alf., Ing.
Stöhr Emilie, Frau
Hinterhaus
Bender Elisab., Frau
Volz Luise, We.
Winterbauer J., BbOSchaffn. aD.

9 (E) *Pfaff Alb., Erben

Haus verwaltet: Firma
Rudolf Spitz
Hausverwaltungen
Immobilien
Schillerstraße 27 ⇨ 23428

Hennhöfer Brnh., Rentner
Keller Bernh., Rentn.
Pfaff Max, Kraftf.
11 (E) Brenzinger Karl, Rektor aD. u. andere
Brenzinger Irma, Fachberaterin
Decker Frieda u. Berta, Rentn.
Dufner Ad., Prok. ⇨ 53864
Feigenbutz Berta, We.
Kohring Hch., OStudRat
Kühn Ant., Feinmech.

13 (E) Farny Otto, BäckerM.
Augustin Theophil, Bäckerei ⇨ 52302
Elstner Elisab., We.
Haase Alfr., Chefkonditor
Siefermann Fritz, städt.Ang.
Speck Erich, Rangierer

13a(E) *Walter Jos., BäckerM. Sinzheim, Hauptstr. 62
Geiger Ant., Rentn. (Hvw.)
Herbold Frieda, Frau
Herbold Karl sen., KfzMech.
Huber Ernst, Requisiteur
Jacob Auguste, We.
Kiefer Emma, We.
Ruppenthal Carla, We.
Viertel Wlt., Kraftf.
Zeh Herb., Schlosser

15 (E) Mädecke Klaus, Apotheker
Baumann Karol., We.
Bohner Otto, PolBeamt.
Cuba Anna, We.
Müller Hrm., Mützenfabr. ⇨ 53635
Langenbach Luise, We.
Richter Marianne, BehAng.
Töpfer Gerh., BkAng.

17 (E) *Krüger-Franke, Erben (Hvw.: Helga Krüger-Franke, Moltkestr. 37)
Astor Hans, Feinmech.
Augenstein Emil, Schreibw.
Brannath Willy, Techn.
Christ Hans, Augenoptiker u. Fotohandel ⇨ 50508
Engel Katharina, We.
Köhler Elsb., Frau
Krieg Alb., Heiz- u. InstallGesch. ⇨ 50135
Kugelstadt Martha, Verkäuf.
Mehrens Agathe, We.
Neudeck Valentin, Gipser
Reuter Fritz, HdlsVertr.
Ros Rud., VKfm.

Nr. Linke Seite

Takacs Cäcilie, Frau
Wursthorn Jos., Schneiderei
Wursthorn Karl, Schneider

+ Goethestr. +

19 (E) *Zimmermann Ella, We., Heidelberg, Zeppelinstr. 9
Birk-Heß, DFrisSalon u. Parfümerie (Hvw.) ⇨ 52552
Bodenburg Herbert, Sattler u. Polst.
Brennenstuhl Erw., ElektroM.
Brennenstuhl Irene, Frau
Flicker Magdalene, We.
Opel Ernst, PBetrWart
Ronecker Frdr., kfm.Ang.
Sauter Kurt, Schuhm.
Schork Mark., PSekr. iR.
Vogt Josef, Rentner
Weschenfelder Wlt., Bauschlosser
Wilfling Ernst, KfzHandw.

21 (E) Jäckle Wlh., Lagerverw.
Essig Luise, We.
Knörzer Hugo, städt.Arbeiter
Steiger Johanna, Frau
Stumm Joh., PFacharb.
Hinterhaus
Kiefer Eug., Arb.
Otterson Wald., Kraftfahrer
Vogel Karl, Schloss.

23 (E) *Winkelmann Uta, Frau, Redtenbacherstr. 20 (Hvw.: Wlt. Leonardic, Kriegsstr. 144)
Bina Maria, Arb.
Bohl Hrm., Koch
Bratzel Wlh., Schreiner
Gerhard Lothar, Kartograph
Gerlach Kurt, Ang. ⇨ 52617
Kleinert Ldw., kfm.Ang.
Krautter Horst, PolBeamt.
Litke Anny, Schuhm. (Werkst.)
Müller Mina, Sekrn.
Noe Max, Ang.
Vogt Luise, Frau
Zander Wlt., kfm.AbtLtr.
Hinterhaus
Vollmer Jul., Blechn. u Install. (Werkst.) ⇨ 52719

25 (E) *Vorderer Max u. Frz., Jöhlingen
Bracht Jul., Fahrradhdlr.
Breithaupt Willi, Aufzugmont.
Gürtner Willi, kfm.Ang.
Glockner Frieda, We.
Heizmann Aug., Schaltw.
Heizmann Karoline, We.
Hentschel Karl-Heinz, KfzHandw.
Jung Lotte, We.
Koreimann Stef., SchreinM.
Kuhnt Karl, Bauschloss.
Nold Anna, We.
Quitz Emil, Milch u. Molkereiprod. ⇨ 53868
Schick Jak., GerVollz.
Schneider Wlt., Arbeiter
Unger Hans, PFacharb.

27 (E) Hermann Erw. L., TabakwGesch. ⇨ 52784
Eisenkrammer Hildegard, Damenhüte
Eisenkrammer Joh., VerwAng.
Grub Seb., VerwInsp. aD.
Hermann Luise, Annahmest. f. C. Bardusch ⇨ 52784
Hlavka Dr. Frz., RbRat iR.
Immler Jos., Rentn.
Neurohr Pet., MagVerw.
Renz Karl, Kraftf.
Reuß Charl., Frau
Ströbel Gustav, Schlosser

Nr. Linke Seite

Hinterhaus
Kritzer Paul, MaschBau-Werkstätte

29 (E) Nies Josefine, We.
Abele Alfr., Dessinateur
Abele Herm., VerwAmtm.
Karcher Otto, MaschSchloss.
Kircheis Gertr., We.
Knöller Wlt., Werkzeugm.
König Wrn., Drogerie ⇨ 52018
Lendemer Gotthilf, Kfm. ⇨ 52511
Nerlinger Ad., RbInsp. aD.
Reis Hch., Rentner
Saile Elise, We.
Schlotterbeck Hildeg., We.
Schrepfer Paul, OPInsp.

31—33 Fallen aus

+ Sophienstr. +

35 (E) *Gemeinn. Baugenossenschaft Hardtwaldsiedlung, Karlstr. 1
Dirrler Karol., Wäscheschneiderei
Kellerer Hans, Schriftenmalerei ⇨ 53834
Kloiber Wlt., Schreiner
Kunz Hrm., Rentn.
Lochbaum Helm., Buchh.
Richthammer Max, FrisM.
Rigling Alb., VerwAng.
Rigling Alb. Jos., Pens.
Rottmann Anna, We.
Schifferdecker Pet., OPSekr. aD.
Schilling Hch., RegOSekr. iR.
Spiegel Wrn., OLtn. z. S.
Strnad Frz., Gürtler

37 (E) *Benkiser Martha, Stephanienstr. 68
Bau Elise, We.
Baumbach Alfr., Kraftf.
Bollack Barbara, We.
Bollack Barbara, We.
Bollack Ewald, HdlsVertr. ⇨ 50670 (Büro)
Breitner Mart., StSekr. iR.
Bürkle Marta, städt.Ang.
Dürr Wlh., StInsp.
Geberth Ph., Rentn.
Jankovsky Emma, Priv.
Janz Gg., FrisGesch.
Sucher Brunhilde, Frau
Vollmer Anna, We., GeschInhn. ⇨ 52719
Zimmermann Rosa, We.

+ Draisstr. +

39 (E) Hofheinz Dr. Berth., Prof. aD. u. Frau
Antoniuk Leonh., BbInsp.
Foery Maria, Frau
Lulay Joh., Wachmann
Rihm Luise, We.
Schröpfer Roland, Stukkateur

41 (E) Grießhaber Hugo LebensmGesch. ⇨ 50802
Gimbel Rich., VerwRat
Menz Ed., IngBüro ⇨ 50150
Sienknecht Brnh., KVirtuose
Speck Jos., Getränkegroßhdlg. ⇨ 52339
Hinterhaus
Wipf Frieda, We.

43 (E) *Diefenbacher Aug., Richen, Pfarrhaus
Beckert Oscar, VerwAng.
Fuchs Sgfr., Handel mit chem.-techn. Produkten
Grasweger Mathias, Papierw.-Großhdlg. ⇨ 50168
Horchler Lina, We.
Limper Yvonne, We.
Menges Kath., Lehrn. iR.
Niekum Maria, We.
Steinbach Reinh., kfm.Ang.

Nr. Linke Seite

45 (E) Waltert Alb., StAmtm.
Baumgärtner Helm., Rentner
Hauf Friedel, Frau
Kirchgäßner Ldw., kfm.Ang.
Klumpp Hrm., Monteur
Reinsberger Fritz, Geschf. ⇨ 52811

47 (E) *Großmann Wlh., Höfen (Enz), Hindenburgstr. 1
Grossmann Dr. Gottl., LGRat ⇨ 52330
Rheinboldt Rud., BkProk. ⇨ 52756
Stober Fritz, Verkaufsltr.
Wachter Wlh., JustAng.

+ Weinbrennerstr. +
+ Weltzienstr. +

49 (E) Stocker Ldw., Immobilienmakler ⇨ 52632

Haus verwaltet:
M. Kübler & Sohn
Immobilien- u Hypothekenmakler — Hausverwaltungen
Yorckstraße 49 ⇨ 52632

Bauer Max, VerwAmtmann
ten Hage Hendrikus, GeschTeilh. ⇨ 51491
Hillert Frieda, We.
Holl Fannita, Frau
Janotta Bruno, Schleifer
Kübler M. & Sohn, Immobilien. u. Hypothekenmakler, Hausverwaltungen ⇨ 52632
Kuler Arthur, Techniker
Meinzer Wilhelmine, GeschTeilhn.
Ramm Otto, DiplMath. ⇨ 52531
Röderer Barb., We.
Schäfer Alice, We.
Stelzig Wlh., kfm.Ang.
Windenberger Eug., Kraftf.
Zimmermann Ernst, Pens.

51 (E) Grißlich Wlh., Kfm. ⇨ 50480
Barth Henr., We.
Engelhardt Wlh., Buchh.
Engelsberger Eug., PInsp. iR.
Engelsberger Lina, Ang.
Hellinger Anna, We.
Kästel Alb., MalerM. ⇨ 53553
Nagel Eug., techn.Ang.
Stern Hanno, Buchh.
Weidner Emma, We. ⇨ 53617
Weidner Toni, Schauspielerin ⇨ 53617

53 (E) *Nerlich Karola, We., Werderstr. 29 u. andere (Hvw.: Frdr. Hausch., Roonstr. 2)
Benninghaus Eug., kfm.Ang.
Gerbert Wilhelmina, We.
Jörder Thekla, We.
Jung Mathilde, Frau
Sorg Marg., Frau
Woerner Rud., PAng.
Zimmer Kurt, Vertr.

53a(E) Vielhauer Herta, We.
Eberle Hans-Joachim, Ing. ⇨ 53717
Jakoby Fritz, Schloss.
Jurid-Werke GmbH., VerkLager K'he ⇨ 52633
Krefft W. AG., Elektrogeräte, ⇨ 50395 (AuslLager)

55 (E) *Binkele Mina, Erben
Blessing Karl, MaschSchloss.
Essig Mina, Frau
Krauß Frdr., BehAng.
Pfirmann Emil, Schloss.
Reich Mina, We.
Schelhaas Gg., Archit. iR.
Wörner Erich, ORegRat aD. ⇨ 52741

BAUGELD zu 4½% und hohe Steuerersparnis oder jährl. 25 bis 35% Wohnungsbau-Prämie. Guthabenzins 2½%
BADENIA BAUSPARKASSE KARLSRUHE 25 JAHRE
TELEFON 27318

BLB BADISCHE LANDESBIBLIOTHEK
Baden-Württemberg

VERKAUF VW Trumpf VW TEL. 28822

Nr. Linke Seite

57 (E) Janz Val., MaurerM. ⊶ 53572
Bänninger Gertrud, We.
Bär Frieda, We.
Janz Elisab., We.
Koll Wlh., Kfm. ⊶ 53419
Nagel Gertrud, Frau
Schmidt Raim., StInsp. aD.
Stoerk Hch., RbOInsp. iR.
Wächter Friederike, Verkfn.

59 (E) *Ubbelohde Dr. Leo, Prof., Kaiserstr. 241a
Bege Dr. Rob., OStudienrat
Bernt Ldw., Rektor iR.
Blum Rosa, We.
Göckler Alb., VerwOSekr. ⊶ 53871
Hartmann Frz., BkAng.
Hartmann Maria, We.
Jorde Irene, Frau
Kemmling Wrn., Ang.
Kupke Hugo, BbOInsp. aD.
Leiner Kuno, BetrLtr. ⊶ 53665
Meyer Günther, VerwSekr.
Meyer Magd., We.
Ritsche Osk., Rentner

61 (E) *Fritz Luise, We., Kaiserallee 10b
Böckle Hch., Techniker
Frank Phil., BetrLeiter aD.
Klingel Luise, We. ⊶ 52538
Koch & Sterzel AG., Röntgenapp., Düsseldorf, techn. Büro Karlsruhe ⊶ 53854
Seitz Alfr., RegOInsp.
Vus Hans, Röntgening. ⊶ 53854
Wagner Karl, SchmuckwHerst.
Wehrle Hero, Frau

63 (E) *Sommer Ldw., Siegsdorf, Zottmayrstr. 3 (Hvw.: Klara Bonning, Gellertstr. 27)
Herzel Willi, Buchh.
Jandl Ant., Dachdeckergesch. ⊶ 53554
Kast Wilhelmine, We.
Kluge Wrn., kfm.Angestellter
Kraft Kurt, GebrWerber, Schaufensterdekorationsartikelgroßhdlg. ⊶ 53648
Maysack Fritz, Buchhalter
Schmitt Gust., VerwOSekr. aD.
Thies Regina, We.
Würz Karl, VerwAsst.

65 (E) *Kühn Walburga, Hardtstr. 25
Bracher Herb., Zahnarzt (Wohn.) ⊶ 53580
Krepper Maria, Frau
Rützler Frdr., VKorresp.
Seifermann Karl, Kioskbes.
Sommer Jos., OIng. ⊶ 24568
Speier Karl, Fachgesch. für Büromasch. ⊶ 52649
Treiber Hans, MaschIng.
Wagner Paul, Buchbinder

67 (E) *Sieb Fritz, Weinsberg b. Heilbronn
Jock Emma, We. u. Jock Wlh., Milch u. Molkereiprodukte ⊶ 52450
Keck Alb., StAmtm. iR.
Oertel Reinh., GeschInh. ⊶ 53396
Schmidt Hdw., Obst- u. Gemüsehdln.
Schmidt Paul Kontrolleur
Straub Karl, Rektor iR.

69 (E) *Bonath Max, We., Blumenstr. 2a
Busche Elisab., We.
Doll Karl, Polsterer
Göhringer Karl, PolKommissar
Häfele Dr. Karl, Prof. ⊶ 50184

Nr. Linke Seite

Hofmann Emil, Amtm.
Kuppig Wlt., AbtLtr.
Link Berta, We.
Novak Ladisl., Koch
Scheid Klara, We.

+ Kriegsstr. +

Rechte Seite

+ Kaiserallee +

2 (E) Müller Hch., Schneiderei ⊶ 52701
Belle Jul., Kraftfahrer
Bodemer Rich., D u. HFriseurgeschäft
Gilbert Anton, Schmied
Kipp Werner, Beifahrer
Kuhnt Emilie, We.
Kuhnt Frdr., Schneiderei

4 (E) *Fleck, Geschwister
Fleck Emma, Frau
Fleck Karolina, Frau
Gross Erich, PolBeamter
Immel Erich, kfm.Ang.
Koch Bernhard, LebensmGesch. ⊶ 53275
Ritz Daniel, SchuhmacherM.
Rudiger Paul, Koch
Tenzer Paul, Arbeiter
Wolf Alb., BbOWeichenwärter aD.
Zimmermann Luise, Rentn.

6 (E) *Fleck Chr., Erben
Bratzel Johanna, We.
Fleck Ad., Kanalreinigung (Hvw.)
Fleck Johs., Motor- u. Fahrr.-RepWerkst.
Oberst Karl, Rentner
Rößler Wlh., Weichenst. iR.
Hinterhaus
Buhr Hans, Beamter
Degen Reinhard, MalerM.
Fleck Wilhelm, Priv.
Hanss Luise, We.
Müller Otto, Schriftsetzer
Schüle Hrm., Bierführer
Schüller Anna, We.
Siegel Anna, We.
Willmann Frieda, Frau

8 (E) *Pfaff Emilie, We.
Jahn Laura, We.
Lambrecht Karl, Rentner
Meier Karl, Kaufmann
Müller Luise, JustAng.
Mültin Wlh., Amtsgehilfe
Pelz Auguste, We.
Reichert Karl, KfzFahrer
Steiner Anna, We.
Steiner Elisab., We.
Willecke Ewald, WerkM.

10 (E) Pfaff Anna, Priv. u. Geschwister

Haus verwaltet: Firma
Rudolf Spitz
Hausverwaltungen
Immobilien
Schillerstraße 27 ⊶ 23428

Albrecht Elli, We.
Albrecht Fritz, Schneider
Pfaff Alb., Auto- u. Omnibusverkehr ⊶ 51636
Pfaff Emilie, We.
Pfaff Rich., Autovermietung
Schön Josefa, We.
Schreck Maria, We.
Seitz Fritz, Vertr.
Singer Nähmaschinen AG., Verkauf u. Rep. ⊶ 52087
Wahl Th., StbOSchaffner

12 (E) Baum Wilhelmine, We. u. Hauck Albert, Rentner
Fenske Paul, Schreiner
König Wilhelm, Dreher
Oberst Lina, Frau
Schaffner Walter, HüttenM.
Schmidt Karl, Arbeiter

Nr. Rechte Seite

14 (E) Gräber Rud., Autovermietung ⊶ 53259
Borutta Ad., Taxiunternehmen
Fleck Stefanie, Frau
Frumolt Alois, Rentn
Gerwig Ernst, Rentner
Rössler Rob., Dipl.Ing.
Rost Fritz, Goldschmied
Seubert Aug., StbSchaffner

16 (E) Zimmermann Frida, We.
Schandelwein Ludwig, Radiogesch. ⊶ 50113
Wiegert Alb., BbSekr.
Wittek Erich, Monteur
Zimmermann Alfr., Arb.

18 (E) Schmidt Andreas, Textilwgesch.
Butscher Wlt., Vertr.
Fischer Karl, KrimOSekr. aD.
Forster Rob., RegInsp.
Heinz Elisab., Frau
Hopp Frdr., RegRat
Lindenberg Math., We.
Marquardt Elise, We.
Schmidt Kurt, RegInsp.
Wipfler Alois, Arbeiter
Zimmermann Kurt, Korrektor

+ Gellertstr. +

20 (E) *Bauer Luise, We., Brauerstr. 11 (Hvw.: Hilde Bratzler, Brauerstr. 33)
Basler Alfr., Metzger
Bassler Rolf, Dipl.Ing.
Bremser Karl, Hüttenarbeiter
Deißler Anton, PSchaffner
Dörzbach Anna, We.
Göhner Rob., Rentner
Heiler Erna, We.
Herrmann Albert, Buchhalter
Linhard D., Frau
Schäfer Chr., Lebensmittelgeschäft ⊶ 50148
Seeger Maria, We.
Wangler Kurt, Kraftf.

22 (E) Maier Engelberta, We.
Batschauer Luise, We.
Czekalla Frdr., BkBevollm.
Ivanitza Peter, Friseur
Klöckner Eug., ORchRat aD.
Mack Else, We.
Maier Dr. Anna, Fachärztin ⊶ 50861
Schaper Hch., techn.BetrLtr. iR.

24 (E) *Ruf Emil, BäckerM., Dürrbachstr. 24
Fürst Joh., Pensionär
Luger Pauline, We.
Ruf Helm., Bäckerei. ⊶ 52106 (Hvw.)
Scherrer Otto, SchildermalerM. ⊶ 53006
Schubert Karl, Arbeiter
Schwaiger Lina, GeschInhn.
Wittemann Wlh., Dreher
Wolf Willi, MaschMonteur
Zollinger Wolfg., Elektroing.

26 (E) Lacroix Frieda, We.
Ackermann Erw., Vertr.
Brannath Luise, We.
Dittus Wlh., WerkzVerwalter
Hauss Karl, Drogist
Pauscher Günter, ElMont.
Pauscher Margar., We.
Schillinger Jos., WerkM.
Wahl Gerhard, GeigenbauM. ⊶ 50011
Hinterhaus
Tiggeler & Maisch, Inh.: Karl Maisch, Buchdruckerei ⊶ 51550

28 (E) *Erbengem. Tritt, Stuttgart u. Mannheim

Haus verwaltet:
K. Walch - R. Grebe
Hausverwaltungen
Immobilien
Waldstraße 49 ⊶ 32634

Nr. Rechte Seite

Dosenbach Franz, Friseur
Fuchs Wilhelmine, We.
Konrad Ldw. E., Kleiderfabrik ⊶ 52775
Lachmann Frz., städt.HausM.
Röll Th., OWerkM. aD.
Schädler Luitgard, We.
Schädler Wlt., Schleifer
Schneider Erich, Ofensetzer
Schubert Joh., BbAsst.
Ueckert Reinhard, Rentner
Weber Jos., BbVermOInsp. iR
Weber Jos. jun., DiplLandw.
Zakrsewski Luise, Frau
Zimmermann Wlt., TelWerkf

30 (E) *Hesselschwerdt W., u. *Hesselschwerdt Emil, Sophienstr. 180
Andrä Fritz, Kfm.
Feierabend Fritz, Buchhalter
Heinritz Frieda, We.
Just Gerh., Nadelrichter
Kalkbrenner Helm., techn.Zeichner
Kast Wolfram, BbVermInsp.
Kessinger Emil, TelOInsp. iR.
Klauss Jos., Rentn.
Kraut Veronika, LebensmGesch. ⊶ 51176
Lechner Th., Studienrat
Prüfer Hans, BürgerM. iR.
Prüfer Ingeborg, Lehrküchenleiterin ⊶ 52045
Stumpf Erwin, OLehrer
Weiler Willi, Buchhalter
Wessbecher Jos., techn.Kfm.
Winkler Alex., Schreiner
Winkler Kurt, Schreiner
Worch Willi, Vertreter ⊶ 50556

+ Sophienstr. +

32 (E) Lorenz Julie, We.
Andres Wlh., Angestellter
Edelmann Otto, Schuhmacherwerkstatt
Filausch Karl, Wirtschaft zum Grafen Zeppelin ⊶ 51102
Gaukel Ernst, VerwAng.
Gaukel Rudolf, Rentner
Kramer Paul, kfm.Ang.
Magerl Anna, We.
Magerl Wlh., Arbeiter
Straub Anna, We.

34 (E) Roller Ad., Metzgerei ⊶ 53067
Aug Hans sen., PolHWachtM.
Bachmann Hdw., We.
Engelmann Wilhelmine, We.
Hessemer Hedwig, We.
Hopstock Frdr., VerwAsst.
Krotz Otto, Dreher
Mohrholz Johanna, Frau
Sigrist Lilly, Frau
Weschler Otto, Werkschreiber
Ziefle Emma, We.

36 (E) Schroth Elise, We.
Breitbeil Marie, We.
Glaßner Frdr., Kaufmann
Gulden Frz., Mech. ⊶ 53095
Hondel Ottilie, Frau
Koch Heinrich, Drogist
Rösler Lina, We.
Rohwedder Otto, Meierist
Schenkel Emil, Dreher
Schildhorn Anna, We.
Schroth Helm., Bäckerei ⊶ 51033

38 (E) *Fricke Annemarie, Saarlandstr. 162
Decker Adalb., Ang.
Dürr Johanna, Frau
Kennin Erich, HausM.
Kittel Maria, We.
Kohler Anna, We.
Kritzer Paul, MaschBauIng.
Leitmeyer Erna, We.
Lemmert Hch., Ang.

Wilhelm Müller
BÜRO-EINRICHTUNGEN
Karlstraße 34
General-Vertretungen
Fernruf 27080
Büromaschinen

BLB BADISCHE LANDESBIBLIOTHEK
Baden-Württemberg

In allen Apotheken und Drogerien finden Sie die weltberühmten Heilmittel des Staatsbades Bad Ems

EMSER KRÄNCHEN bei Husten u. Heiserkeit

EMSER BALSAM bei Schnupfen u. Erkältungen

Nr. Rechte Seite

Raupp Elisab., We.
Raupp Ruth, Stenotyp.
Raupp Wlh., VKfm.
Schornstein Kurt, Polsterer
Speck Erwin, Elektromonteur
Väth Wilhelm, Korrespondent
Züger Arnold, Rentner
40 (E) *Bernecker Ed., Kaiserstr. 129
Beck Martin, Blechner
Dannenmaier Ernst, PSekr.
Gunkel Jul., Metzger
Hagmaier Aug., VerwOSekr.
Kiesecker Heinrich, MaschArb.
Matthes Karl, Rentner
Pfeil Berta, We. (Hvw.)
Saftig Ldw., VAng.
Schlitter Elisab., Frau
Streitel Brnh., RegOSekr.
Schüle Karl, OIng.
Waibel Anna, We.
Zoller Juliane, Rentn.
42 (E) *Stellberger Josef u. andere
Boxberger Auguste, We.
Bräuninger Karl, Schreiner
Heisel Heinrich, Pens.
Metzger Wlt., Dreher
Petersen Helm., VerwAng.
Rosner Math., Zimmermann
Straub Ldw., RegOInsp.
Völker Karl, RbOInsp. iR.
44 (E) *Himmelheber Paul Otto, Luisstr. 2
Bechmann Martha, We.
Boeckle Marie, We., LebensmGesch. 51566
Caprano Hilde, Frau
Fleck Johannes, MechM.
Gritzmann Andreas, Kfm.
Haupt Hertha, We.
Keitel Kurt, Lackierer
Kraft Aug., Schlosser
Krieg Ad., techn.Zeichner
Menzel Walter, MaschIng.
Mylius Erika, We.
Mylius Dr. Ingrid, Ärztin
Pfeffer Elise, We.
Pfeffer Guido, RundfM. ⊶ 26560
Prade Hans, kfm.Ang.
Rastätter Selma, We.
Steffen Elisab., We.
Steffen Werner, PolWachtM.
Vöpel Ingeborg, We.
Weiß Heinrich, Kraftfahrer

+ Weltzienstr. +

+ Weinbrennerstr. +

Eigentümer von Nr. 46—52: Gemeinn. AG. für Ang.-Heimstätten (Gagfah) München, Lessingstr. 11 (Hvw.: Pius Rädle, Weinbrennerstr. 37 ⊶ 51265)

46 Baschnagel Heinz, Geschf. ⊶ 52365
Blumenstock Walther, Consul
Leiblein Ernst jun., techn.TelOInsp.
Löhle Elisab., We.
Mildenberger Rolf, Elektrogesch.
Mildenberger Wlh., Zeichner
Peterson Gg., Kraftf.
Schmieder Frdr., Rentner
Schneider Martha, Frau
Seip Frdr., MechM., BüromaschRepWerkst. ⊶ 50466
Strecker Joh. VerwSekr.
Ueberle Hilde, Gymnastiklehrerin ⊶ 50258
Weidekam Otto, Buch- u. PapierwVersand ⊶ 50530
48 Epple Karola, We.
Heiling Karl, kfm.Ang.
Heinrich Hans, BkAng.
Müller Maria, We.
Reichert Irmgard, Frau
Stahl Paul, BehAng.
Uhrmann Wlh., BehAng.
Wagner Anna, We.

Nr. Rechte Seite

50 Böhmer Karl, Ing.
Braun Hans, Revisor
Huber Erwin, BehAng.
Kahl Else, We.
Moser Fritz, Bildhauer ⊶ 26843
Retsch Eugen, BehAng.
Ris Karl, VKaufmann iR.
Walter Karl, VKfm.
Weber Ldw., GenVertr. ⊶ 51280
52 Biesterfeld Wlt., Hauptm.
Eisenhardt Karl, VerwInsp.
Gargel Franz, AbtLeiter
Hansen Lydia, We.
Lenzke Margot, Frau
Reißfelder Paula, We.
Richter Albin, Angestellter
Schröder Sgfr., KfzHandw.
Schwinn Karl, ArchitBüro
Weber Rosa, We.
Wolf Leop., HdlsVertr.

+ Görresstr. +

Eigentümer von Nr. 54—64: Siemens Wohnungsges. mbH., Rheinbrückenstr. 50

54 Berendonk Max, techn.Ang.
Freudenreich Franz, Buchh.
Gerl Karl, Dipl.Ing.
Heller Theresia, We.
Kaminski Karl, Ing.
Köhler Willi, Ing.
Mall Kurt, Ing.
Rex Friedr., Ing. ⊶ 53142
Textor Wlh., HausM. iR. ⊶ 51897
56 Ebensberger Matth., WerkM.
Hess Erw., WerkM.
Kaiser Willi, Dipl.Ing.
Kiesel Arthur, MaschIng.
Nottebrock Heinrich, OIng. ⊶ 51334
Plettke Friedrich, Ing.
Semmler Friedrich, Ing.
Stibal Erich, kfm.Ang.
58 Harder Eberh., Ing.
Kässler Gg., WerkM.
Langanke Ernst, Ing.
Lengwenat Hildeg., We.
Meyer Joh., El.Ing.
Rodrian Heinz, FeinmechM.
Schmiedl Walter, Ing.
Stepan Alfred, Ing.
60 Busch Heinrich, Ing.
Honsowitz Anna, We.
Michalek Alois, Kalkulator
Münstermann Wlt., Ang.
Popp Georg, techn.Ang.
Rudolf Gottfr., GalvaniseurM.
Thiessen Carl-Otto, Techniker
Wilimzig Herb., Ing.
Zschiesche Gerh., kfm.Ang.
62 Bender Marianne, We.
Begemann Kurt, Ing.
Burisch Manfr., Mech.
Eberle Stefanie, We.
Gerstner Ursula, Frau
Hänsel Martin, Ang.
Herdeg Heinz, Mechan.
Spohnholtz Herb., ElIng.
Winter Maria We. ⊶ 51842
Zimmermann Frieda, We.
64 Arend Horst, Röntgentechn.
Binder Klara, We.
Grass Josefa, We.
Hermann Konr., Ing.
Reiff Justine, We.
Rittig Ernst, Ing.
Scholz Willi, WerkM.
Schütze Walter, Dipl.Ing.
Steffen Th., WerkM.
Weiser Hrm., Konstrukteur
Wendt Martin, El.Ing.

+ Wichernstr. +

+ Ebertstr. +

76 (E) Albsportplatz, Karlsruher Eislauf- u. Tennisverein eV. ⊶ 52089

+ Albbrücke +

Zähringerstraße

Stadtplan J 11, 12
Beginnt an der DurlacherStr. bei Nr. 25 und endet an der Ritterstr. bei Nr. 5

Früher Querallee, seit 1809 „Zähringer Straße", nach dem Gasthaus zum Zähringer Hof benannt

Nr. Linke Seite

+ Durlacher Str. +

1 (E) *Frei Karl, Erben, Bern (Hvw.: Hans Rader, Saarlandstr. 71)
Alferi Leop., Hilfsarb.
Apfel Rosa, We.
Baumberger Gust., Kraftf.
Beßler Edmund, Arbeiter
Beßler Karl, Rentner
Bischoff Alma, Frau
Blank Bruno, Kraftf.
Blank Elsa, We.
Busch Wlh., LebensmGesch. ⊶ 24709
Gizzi Margaretha, We.
Gramlich Karl, Händler
Herrel Theresia, We.
Hertenstein Wlh., Rentner
Hettel Therese, We.
Honal Frieda, Frau
Laub Lina, We.
Lienhart Jos., Pens.
Lorenzi Elsa, Frau
Müller Elisab., Frau
Nuffer Frdr., Musiker
Pietsch Willy, Telefonist
Reichert Ant., Lokf.
Schempf Hch., VerwAng.
Schweigert Rud., Kraftfahrer
Stephan Frieda, We.
Wandersleben Hans-Gg., Arb.
Ziller Anna, We.

3 (E) Weingärtner Joh., Rentn.
Bayer Mich., El.Ing.
Bueb Helm., ElMaschBauer
Greß Otto, Dreher
Kern Richard, Rentner
Kerz Frieda, We.
Kirchner Ilse, We.
Klein Wlt., Kraftf.
Kögel Heinrich, Pens.

5 (E) *Abendschein Wilhelm, Zimmerstr. 3a (Hvw.: Fritz Nagel, Nebeniusstr. 29)
Hauer Fridolin, Heizer
Holstein Ad., Schlosser
Kiefer Rosa, We.
Maderer Margar., We.
Nagel Elsa, POSekrn.
Nagel Luise, We.
Schwob Eva, We.

Hinterhaus
Munkelt Walter, Gärtner
Schmidt Tob., Kfm.

7 (E) *Madlinger Brnh., Erben
Hess Franziska, We.
Lutz Pius, Arb.
Rösch Jos., JustAng. (Hvw.)
Schestauer Elisab., We.
Schmidt Albert, BlechnerM.
Schmidt Sofie, Lebensmittel

Hinterhaus
Bollinger Maria, Frau

9 (E) Neuheller Paul, Buchb. u. SchreibwHdlg. ⊶ 23666
Eichin Alfr., KrimBeamt.
Knoll Rosa, Frau
Offenloch Hch., OKontrolleur
Schwarz Frdr., Asphalteur

Hinterhaus
Neuheller Paul, Buchbinderei (Werkst.)
Wagner Fritz, Arbeiter

11 (E) *Hügel Martin, Offenburg
Fürst Erna, Frau
Heinz Wrn., Mech.
Kopf Ernst, Zugschaffner

Nr. Linke Seite

Kopf Frieda, We.
Lütke Otto, LebensmGesch.
Reinheckel Alfr., Schaffner (Fil.) ⊶ 26469
Reinheckel Emma, We.
Rieger Anni, Frau
Rieger Hrm., städt.Arbeiter
Schlitter Ida, We.

13 (E) *Zimmermann, Erben
Deimling Berthold, Mech.
Herd Arthur, Portier
Kaltenbach Erika, We.
Kaspar Herbert, BbAsst.
Mayer Hermann, Schlosser
Schorpp Kurt, BbInsp. (Hvw.)
Siegel Maria, Frau
Siegl Max, Kfm.
Wörz Ernst, Lichtpauser
Wörz Mina, Lichtpauserei ⊶ 23744
Würtele Erwin, Schlosser

+ Fasanenstr. +

15 (E) Rostock Johanna, We.
Dunz Wilh., Arb.
Foto-Rembrandt, Inh.: Luise Leis
Frei Otto, Verkaufsstellenltr.
Großmann Hilda, We.
Junski Bruno, Tischler
Kaminski Joh., BäckerM.
Kohlmann Jul., Schlosser
Laible Ad., Arbeiter
Laux Maria, Frau
Leis Luise, We., GeschInhn.
Rodheudt Wlh., Bäckerei ⊶ 25161
Schöning Rosemarie, Frau
Seyfried Jos., MetzgerM.
Stapf Gerda, Frau
Zutavern Maria, We.
Zutavern Wolfg., PFacharb.

17 (E) *Zimmermann Th., Erben

Haus verwaltet:
Adolf Reimann
Immobilien- und Hypotheken-Makler
Haus und Grundstücksverwalter
Mozartstraße 5 ⊶ 28880

Büchtmann Henry, Kfm.
Dietle Dora, DFrisGesch.
Dietle Gg., Hilfsarb.
Regenberg Klara, We.
Sarti Ingeborg, DFrisSalon
Voigt Kurt, MaschBohrer
17a (E) Sierecke Lina, We.
Jooß Kurt, Bilanzbuchh.
Jooß Nanny, We.
Löffler Jak., Rentner
Musialowski Luise, We.
Steidel Artur, Lokheizer
Woidtke Frdr., Zimmermann
17b (E) Meyer Maria, We.
Dengler Otto, Bauhelfer
Oehler Lina, Frau
Raunser Ad., Kraftfahrer
Schlez Karl, Rentner
Springmann Brnh., Arbeiter
Thiele Fritz, Rentner
17c (E) *Brauerei Hch. Fels GmbH.
Bickel Alb., BetrInh. ⊶ 27359
Günther Frz., Ang. (Hvw.)
Unger Heinrich, Bodenleger

+ Waldhornstr. +

19 (E) *Bäuerle Max, DurlacherStr. 33
Gallazini Clemens, Koch
Gerbert Leonie, We.
Graf Otto, Rentn.
Grammetbauer Karl, Schrein.
Handloser Anny, We.
Jung Frz., Maler
Jung Frieda, Maximstube ⊶ 21889
Otto Herb., Arb.

BAUBEDARF KARLSRUHE i. B.
Baubedarf
Karlsruhe
Karlstraße 108/112
Fernruf * 28523
Ausführung von „Sunfix" Glasstahlbeton-Oberlichter

BLB BADISCHE LANDESBIBLIOTHEK
Baden-Württemberg

DKW-Lieferwagen

DKW-LEEB
Karlsruhe, Amalienstr. 63/65
FERNRUF 26018

Nr. Linke Seite

Roederer Bert., Gaststt. Roederer ⇔ 25817
Schäfer Joh., Maler
Schmähl Kath., We.
Zimmer Johanna, Frau

21 (E) Bucherer Fanny, We.
u. Bäuerle Hans, Schreiner (Frau)
Bucherer Emil, LebensmGesch. ⇔ 24141
Kneissler Fritz, KfzHandw.

23 (E) *Jung Frz., Zähringerstr.14
Zerstört

25 (E) *Stadt Karlsruhe
Zerstört

27 (E) *Meid Karl, SchmiedeM., Erben
Finkbeiner Anna, We.
Hartmann Gust., Lokheizer
Huttinger Karl, städt.Arb.
Jüllich Elise, Frau
Kapitza Franz, Rentner
Knoll Emil, Rentn.
Kraus Hrm., ElektroM.
Lehmann Erich, Blechner
Meid Emil, SchmiedeM. ⇔ 21769
Meid Oliva, We.
Reis Maria, We.,
Schempf Rud., Kfm.
Wolbert Hrm., HausM.
Wunderling Erw., Mech.

Hinterhaus
Meid Karl, Hufbeschlag-lehrschmiede ⇔ 21769
Zürn Anna, We.

29 (E) *Stadt Karlsruhe
Bachmann Jos., Kraftfahrer
Gelmar Wendelin, Radiotechn.
Götz Ad., Schuhmacher
Wilhelm Karl, Arbeiter

31 (E) Zepf Anna, We. ⇔ 25079
Oßwald Friedrich, Friseur
Zepf Jos., Schuhgesch. ⇔ 25079

Hinterhaus
Hefft Anna, We.

33 (E) *Wißler Max, Roggenbachstr. 12
Heß Kurt, Maler
Kirsch Rolf, kfm. Ang.
Marinelli Vinzenz, Textilgroßhdlg.
Pfleger Antonie, Rentn.
Weiser Lina, We.

35 (E) *Jahn Frdr., Kfm.
Zerstört

37 (E) *Stadt Karlsruhe
Zerstört

39 (E) *Stadt Karlsruhe
Zerstört

41 (E) *Riempp Christian, Kronenstr. 38
Zerstört

41a(E) *Rodenheber Friederike, We., Kronenstr. 23
Denzer August, Friseur
Hettel Wrn., städt.Arb.
Johe Else, We.
Kunzmann Wlh., Händler
Neubacher Berta, We.
Reiß Rud., Schreiner
Röcker Hrm., Händler

Stadtplan für Karlsruhe
erhältlich im
Verlag G. Braun
Karl-Friedrich-Straße 14-18

Nr. Linke Seite

43 (E) Pedersen Wlt., Apotheker ⇔ 24872
Hoffmann Kurt, AGRat
Kronen-Apotheke, Inh.: Wlt. Pedersen ⇔ 24872

43a(E) *Weber Otto, HdlsVertr., Kandelstr. 1
Baumann Hansbodo, kfm.Ang.
Schwindt & Stehle, Kfz. Zubehörgroßhdlg. ⇔ 26114/5

+ Kronenstr. +

45 (E) *Stadt Karlsruhe
Enchelmayer Agnes, We.
Friedmann Ambros, Arbeiter
Grether Berth., Arb.
Heck August, Angestellter
Krauß Lotte, We.
Krauß Maria, We.

Hinterhaus
Maier Wlh., Inh.: Jakob Butscher, Buchdruckerei ⇔ 28776
Schulenburg Gust., Mineralwasserfbrk., Bierverl. ⇔ ben. 26686

47 (E) *Stadt Karlsruhe
Vorderhaus zerstört
C. & A. Brenninkmeyer GmbH. (Lager)
Dimpfel Eug., Marktaufseher
Köhler Hch., Möbelgeschäft ⇔ 26686
Vollmer Rob., Kraftf.

49 (E) *Stadt Karlsruhe
Zerstört

51 (E) *Stadt Karlsruhe
Zerstört

53 (E) *Georg Joh., We., Erben, Waldstr. 56
Zerstört

+ Adlerstr. +

53a(E) *Maier Osk., Neuburgweier, AuerStr. 17

Haus verwaltet: Firma
Rudolf Spitz
Hausverwaltungen
Immobilien
Schillerstraße 27 ⇔ 23428

Bertsch Willi, Tabakwaren. GenVertr. u. AusliefLager ⇔ 25349
Bornhäuser Fritz, Kraftfahrer
Gerads Elsa, We.
Gerads Wlt., HdlsVertr.
Göckel Karl, PBetrWart
Grünewald Eugen, Zeichner
Halvorsen Gunerius, Amtsgehilfe
Kehl Erika, Textilgesch.
Moritz August, Buchhalter
Müller Emma, We.
Müller Hilde, Frau
Rieg Hilda, We.
Thür Herb., Arbeiter
Werner Egon, Werkzeugm.

55 (E) Günther Leop., Drogerie ⇔ 24209
Drogistenverband Baden eV., GeschSt.. ⇔ 24209
Eversmeier Dr. Klaus, Revisor
Eversmeier Sigrid, kfm.Ang.

57 (E) *Anselment Otto, ReinholdFrankStr. 35

Haus verwaltet:
Adolf Reimann
Immobil.- u. Hypoth.-Makler
Haus- u. Grundstücksverwalt.
Mozartstraße 5 ⇔ 28880

Dürr Emil, Textilwarengesch. ⇔ 26095

Nr. Linke Seite

Dürr Gottl., Herd- u. Ofengesch. ⇔ 25456
Schütz Ottilie, We.

Hinterhaus
Dennig Helm., MaschBauM.
Fuhrmann Irmg., We.
Müller Roland, Arb.
Schlegel Hubertus, Student
Wuschko Emilie We.

59 (E) *Müller Wlh., Erben
Harder Otto, Blechner- u. InstallGesch. ⇔ 21708

61 (E) *Haßler Ernst, Lithogr. u. *Geißendörfer Kurt, Druckereibesitzer
Zerstört

63 (E) wie Nr. 61
Zerstört

65 (E) *Domänenärar
Zerstört

+ Kreuzstr. +
+ Kirchstr. +
+ Karl-Friedrich-Str. +
+ Marktplatz +
+ Turmstr. +

67 Zählt zu Lammstr.

+ Lammstr. +

69 (E) *Heibrock Hrm., Architekt
Zerstört

71/75 (E) Müller Hans Hrm., Tuchgroßversand ⇔ 24966

77 (E) *Lödel Pauline, Frau
Zerstört

79 (E) *Bad. Bank, K'he.
Auskunftei W. Schimmelpfeng, Deutsche Auskunftei GmbH. ⇔ 26617/19
Karstadt Rud., AG. (Lagerhaus)
Köhler Frdr., HausM.
Lang Rud., BkAng.
Waren Kreditbank GmbH. ⇔ 22317/17

+ Ritterstr. +

Rechte Seite

+ Durlacher Str. +

2 (E) *Koch Frdr. & Co., Kaiserstr. 17
Doll Rob., VermZeichner
Genthner Alfr., Gasth. z. Windeck ⇔ 26693
Kühn Ant., Rentner
Mellert Ther., Frau
Roth Ph., MetzgerM.
Schneider Luise, We.

4/6 (E) *Stadt Karlsruhe
Städt. Übernachtungs- und Übergangsheim ⇔ 20121
Rittershofer Robert, HausM.

8 (E) *Cassin Otto, HermannBillingStr. u. a.
Agostin Luigi, Kfm.
Augerstein Jul., RegAng.
Fricker Hz., MechM. ⇔ 23125
Gräber Ad., Mechaniker
Schneider Marzell, Kfm. ⇔ 23125
Wolf Jos., Rentner
Zug Fanny, We.

10 (E) Illig Hel., We.

Haus verwaltet: Firma
Rudolf Spitz
Hausverwaltungen
Immobilien
Schillerstraße 27 ⇔ 23428

Abend Günther, Blechner
Jeglorz Wlh., Installateur

Nr. Rechte Seite

Klamt Maria, Frau
Lettl Eman., Arbeiter
Mollé Hilde, Frau
Morath Emilie, We.
Schneider Wlh., Schneiderei
Thurner Jos., Glasschleifer
Zapf Max, StSekr.

Hinterhaus
Daubmann Philomena, Frau
Repple Berthold, Dreher
Repple Franz, Rentner
Schilling Elsa, Frau
Sieber Jos., Rentner
Veizhans Lydia, We.

12 (E) *Herrmann Eugen, KarlWilhelmStr. 12
Büchel Alfr., OTriebwagf.
Eberhardt Sofie, We.
Eble Elisab., Frau
Eichhorn Charl., Frau
Kristen Ernst, Kraftf.
Lebrecht Willi, Kraftf.
Meier Karl, Rentner
Pallmer Frida, We.
Schäufele Marie, We.
Tutsch Artur, Arbeiter
Wind Otto, Rentner
Wolf Otto, Magaziner

Hinterhaus
Fabry Frieda, We.
Gagel Erw., Arb.
loos Rosa, We.
Kristen Maria, We.
Kopf Rob., Blechnerei u. Install. (Werkst.) ⇔ 22083
Zimmermann Mathäus, Arb.

14 (E) *Vesper, Erben
Anselm Val., We.
Bögelspacher Elise, We.
May Brigitte, Frau
Obermeier L., MolkProdGroßhdlg. ⇔ 23235 (Fil.)
Obst Willi, Ang.
Schultheiß Konrad, Gastw.
Sarti Alex., Schiffskellner
Stoll Pauline, We.
Vesper Oskar, Kfm.

Hinterhaus
Schöffler Anna, We. (Hvw.)

16 (E) *Brauerei Schrempp-Printz
Heck Hans, MaschFormer
Heck Mich., MaschArbeiter
Meya Otto, Gaststätte zum Meierhof ⇔ 28327
Pomnitz Gg., Händler
Ritz Eva, We.
Traub Eugen, Rentner

18 (E) Armbruster Willi, Schreiner. (Werkst.) ⇔ 21241
Adam Ottilie, Frau
Böffert Alfred, Galvaniseur
Eigl Gertrud, We.
Feix Rosa, Frau
Leppert Herb., Kraftfahrer
Lurk Rud., Händler
Speck Elise, Verkäuferin
Talmon l'Armée Paul, Heizungsmonteur

20 (E) Armbruster Berta, We.
Armbruster Willi, Schreiner
Beck Hermann, Buchdrucker
Beyrer Rudolf, Arbeiter
Kiostermann Erika, Frau
Laible Martha, Frau

20a (E) *Heck Ldw., We., u. *Rastetter Rol., Beifahrer Kehl/Rh.
Becker Maria, Rentn.
Heck Karl, Arbeiter
Hemberger Marie, We.
Höpfl Franz, Schriftsetzer
Laible Rosa, We.
Lauinger Anna, We.
Vögele Wilhelm, Händler
Wagner Friedel, TabakwGesch.
Wagner Helm., Feinmech.

+ Fasanenstr. +

Bei Sterbefällen rufen Sie bitte: Sammelnummer 22411
Wir besorgen alles! Sämtliche Formalitäten bei den Behörden kostenlos!

Erstes Karlsruher Bestattungsunternehmen „Pietät"
MATHÄUS VOGEL

Särge vom einfachsten bis prunkvollsten.
Sterbewäsche in großer Auswahl.
Überführungen von und nach auswärts.
HIRSCHSTRASSE 44 und
HAID-&-NEU-STRASSE 44

BLB BADISCHE LANDESBIBLIOTHEK
Baden-Württemberg

Gebr. Kolb Bau- u. Möbelschreinerei Gegr. 1872
Bachstraße 43 Glaserei Fernruf 52221/22

Nr. Rechte Seite

22 (E) *Dessecker Karol., Erben

Haus verwaltet:
Adolf Reimann
Immobilien- und Hypotheken-Makler
Haus- und Grundstücksverwalter
Mozartstraße 5 ⇔ 28880

Deflecker Gottlieb, Inh. Lothar Kast, Baugeschäft ⇔ 24216
Gutmann Otto, SchriftsetzerM.
Höschele Klara, We.
Janson Karl, KapellM.
Schilling Helm., Rentner
Weippert Eug., BauM. u. Architekt

24 (E) Werst Ldw., Gastwirt
Christ Anne, Frau
Fischer Irmg., We.
Morigl Frz., Elektriker
Wüst Berta, We.
Wüst Frz., Inh. Berta Wüst, Obstgroßhdlg. ⇔ 21066

Hinterhaus
Geist Anna, Frau
Laier Hrm., Maurer
Riedle Margar., We., GeschInhn.

26 (E) *Heil Karol., We., Erben
Bergner Friedrich, Arbeiter
Gaßmann Lina, We.
Geier Lina, Rentn.
Göpfrich Hilda, Priv.
Heil Erika, BehAng. (Hvw.)
Hirth Max, kfm.Ang.
Lang Barb., We.
Reimann Ernst, Musiker
Ripp Gustav, Schneider
Ruland Frdr., Schausteller
Wölfle Jul., Rentner

Hinterhaus
Kübler Ad., Blechner u. Install. (Werkst.) ⇔ 21854
Kübler Ernst, BlechnerM.
Lazzarini Alex., Maurer

28 (E) Schilling Karl, Milch u. Molkereiprodukte
Filder Erwin, Waffelbäcker
Filder Robert, Waffelbäcker
Griesmeyer Alfr., Buchbinder
Hertel Hugo, Autoschlosser
Hertel Karl, Rentn.
Kistner Amalie, We.
Schilling Rudolf, OStudDir.
Weis Berta, Frau

30 (E) *Geisert Erw., Kfm.
Belschner Wlh., Metallschleifer
Klein Erwin sen., Eisenbieger
Klumpp Kurt, Dreher
Klumpp Kurt, Schneider
Scherle Herb., Bundeswehrangeh.
Siegwart Ida, Frau

Hinterhaus
Adler Frz., Händler
Wiedemann Otto, Arbeiter

32 (E) Schwarzenhölzer Aug., We
Barth Friedel, Heißmangelbetrieb ⇔ 23046
Belschner Jul., BehAng
Flohr Anni, GeschInhn.
Kloe Elsa, Frau
Pfefferle Elisab., We.
Matzka Martha, Frau
Schwarzenhölzer Paul, ElektroM.

Hinterhaus
Sieber Herta, Wäscherei ⇔ 25544

34 (E) *Flohr Rich., Kaufmann, Kaiserstr. 59
Flohr Anni, Weinhandlung
Grün Peter, Schiffsf.
Hanke Anna, We.

Nr. Rechte Seite

Hannig Martha, We.
Höcherl Magd., Frau
Kastner Lina, We.
Kern Frz., Schweißerei
Kraus Jak., Händler
Krauss Edgar, El.Install.
Lauinger Hrm., Rentner
Lingenfelser Sonja, We.
Müller Sophie, Frau
Seiter Friedrich, Dreher
Wittner Herb., Kfm.

+ Waldhornstr. +

36 (E) *Wick Aug., Bahnhofstr. 46
Knöpfel Maria, Priv.
Siefert Wlh., Rentn.
Wick Hch. Aug. & Sohn, Kurz- u. TextilwGroßhdlg., Teilbetr. (Laden) ⇔ 26052

38 (E) Nägele Ernst, Metzgerei ⇔ 27434

40 (E) *Gerich Anna u. Karl, KarlFriedrichStr. 26 Zerstört

42 (E) Hunn Alb., Privat ⇔ 27908
Eby Hch., kfm.Ang.
Klotz Rosa, We.
Meyer Karl, SattlerM.
Schuster Alois, Kraftf.
Trapp Jos., Maler

Hinterhaus
Meyer Karl, Sattlerei ⇔ 21666
Völker K.-Heinz, Elektromont.

44 (E) *Renner Jul., Morgenstr. 24
Braun Helm., Kraftf.
Marinelli Raffaele, Kfm.

46 (E) *Schell Dr. E., Eckenerstr. 5
Bauer Jos., Nachtportier
Landmesser Fritz, Arb. (Hvw.)
Mehl Karl, Elektriker
Schön Fritz, Hdlr.
Speck Luise, Frau
Stahl Paulina, We.

48 (E) *Seitz Karol., Erben (Hvw.: Erna Klein, Zähringerstr. 52)
Demmer Ad., Uhrmacher
Kirner Hilda, Frau
Schellang Johanna, Frau
Träger Erwin, Uhrmacherei ⇔ 26850
Wanner Jak., Schneiderei

50 (E) *Klein Jak., Zähringerstr. 52
Schmitt Mich., städt.Arbeiter
Walch Edw., BehAng.

52 (E) *Seitz, Erben
Böhrer A. u. C., Bäckerei
Klein Erna, Frau (Hvw.)
Klein Jak., HLehrer
Matiszyk Edith, We.
Pesch Math., RbAsst. iR

54 (E) Dingeldein Karl, Gaststätte z. goldenen Schiff ⇔ 23536
Catoir Thea, Frau
Dochat Max, Rentner
Kaiser Frieda, We.
Kaiser Leo, techn. Ang.
Lautenschläger Peter, Rentner

Hinterhaus
Münch Gg., Kraftf.

56 (E) Zimmermann Ant., Kraftwagenf.
Herb Hermann, Steinhauer
Schneidmann Wlh., Mechaniker
Tritsch Wilhelmine, We.
Wacker Richard, Konditor

58 (E) Miethe Fanny, We.
Braun Jos., Arbeiter
Hörnel Berta, We.

Nr. Rechte Seite

Koch Hermann, Makler
Maisch Emilie, We.
Miethe Dr. Otto, pr.Arzt ⇔ 28534
Schewe Otto, Rentner
Schirrmeister Frzka., We.

60 (E) Bodemer Magd., Frau
Gromann Karl, Textilien ⇔ 28154
Hammer Otto, Metalldrücker
Kienzle Frdr., Malerwerkst. ⇔ 28547
König Wrn., Musiker
Müller Paul, Arb.
Nill Friedrich, Packer
Wursthorn Fritz, Arbeiter

+ Kronenstr. +

60a (E) *Frei Karl, Erben, Bern (Hvw.: Hans Rader, Saarlandstr. 71)
Altmann Max, Metzger
Beck Karl, Vulkaniseur
Braun Otto, Bahnarbeiter
Burg Th., Angestellter
Burggraf L., Frau
Düringer Rob., Architekt
Erb Else, Frau
Fink Gotthilf, Gipser
Frank Anna, Schneiderin
Frosch Emil, Wäschefbr. ⇔ 22055
Fütterer Emilie, We.
Gerstung Rolf, Schreiner
Hanemann Lene, Frau
Holtz Therese, We.
Kühn Nik., Lokf.
Manshaupt Karl, Wagner
Merz Martin, Rentner
Nehring Hulda, We.
Schaffroth Klara, Frau
Schilling Magd., We.
Schneider Jos., HdlsVertr.
Schneyer A. GmbH., Textil-Großhdlg. ⇔ 22325
Stoll Karolina, We.
Warnicki Eustachy, Handformer
Weidner Paul, Rentner
Weidner Richard, Revisor

60b (E) wie Nr. 60a
Dachsel Leop., Buchhalter
Hopf Frdr., LebensmGesch.
Kank Anna, Frau
Krauß Albert, Vertreter
Papaj Stanisl., Händler
Roth Wolfg., Schaffner
Sauer Anna, We.
Vögele Luise, We.

62 (E) *Dewerth Ilse, Erbengemeinschaft, Kaiserstr. 97
Blank Ernst, Angestellter
Dimpfel Jak., Gipser
Havant Ingrid, Frau
Hertel Erich, Händler
Kohler Friedrich, Kraftfahrer
Ludi Lina, We.
Rüdiger Karin, Frau
Sitt Franz, städt.Arbeiter

64 (E) *Weckerle Maria, Ettlingen, Neuwiesenreben 28
Bajzik Franz, Kaufmann
Golling Heinz, Kraftf.
Jakob Berta, kfm. Ang.
Kleber Anna, Frau
Kleber Vikt., HdlsVertr.
Pohla Elisab., We.
Schillinger Anna, Arbeiterin
Weckerle Maria, Inh.: Frz. Bajzik, LebensmGesch. ⇔ 24357

66 (E) Wipfler Leop., Metzgerei ⇔ 21349
Feßler Johanna, Rentn.

68 (E) Schmitt Frieda, We., GeschInhn.
Blickensdörfer Luise, Frau
Hansch Willy, Heizungsbauer

Nr. Rechte Seite

Mennle Maria, Weißnäherin
Schmitt Otto, Bäckerei u. Konditorei ⇔ 24197
Steinbrenner Klara, MaschStrickn.

70 (E) *Krauss Hch. Ad., Erbengemeinschaft Zerstört

72 (E) *Lange Franz, Erben Zerstört

74 (E) *Ehrfeld Karl, Kaufmann Zerstört

76 (E) *Gräber Jakob, Stöfflerstr. 28
Cleve Rolf, TabakwGesch.
Eder Frz., Wachmann
Grunz Frdr., Malergesch. ⇔ 22244 (Werkst.)
Heitz Kasper, Kraftf.
Hess Karl, Vertriebs- u. Werbeleiter
Hutfluß Eva, Frau
Niess Herta, We.
Schneller Jos., Arbeiter
Walter Karl, Rentn.

78 (E) Schmitteckert Jos., Tuchgroßhdlg. ⇔ 28697
Becker Peter, Rentn.
Bum René, Metzger
dei Cas Riccardo, GeschInh.
Deimer Bab., We., GeschInhn.
Deimer Wlt., Instrumentenm.

+ Adlerstr. +

80 (E) *Bröcker Anneliese, Saarlandstr. 133
Benkesser Lina, We.
Bröcker Hans, Kfm.
Kappler Marie, We.
Lenz Paula, Frau
Löffler Erna, Frau
Lütcke Otto, Roxy-Bar ⇔ 26685
Pestel Erich, Arbeiter
Schulze Hrm., Kfm.

82 (E) *Rothweiler E., We., Erben

Haus verwaltet:
Adolf Reimann
Immobil.- u. Hypoth.-Makler
Haus- u. Grundstücksverwalt.
Mozartstraße 5 ⇔ 28880

Bayer Paul, Maler
Ewald Jul., OfensetzerM.
Rima, Schuhinstandsetzung, Inh. Clara Rombach ⇔ 23241
Ströbel Luise, We.

Hinterhaus
Bieler Rudolf, Händler
Klein Rosa, Frau
Zelencic Milan, Heizer

84 (E) *Boländer Wilhelm, Schwäbisch Gmünd (Hvw.: Marg. Stoll, Südendstr. 33)
Bock Emilie, We.
Dummler Val., Spediteur ⇔ 23231
Fritz Karl-Heinz, Schreiner
Klose Toni, We., Textilw.-Herst. ⇔ 21184
Meusinger Otto, Vertr.
Rote Radler, Eilboteninst. ⇔ 23231
Schmidt Ida, Kunstgewerbe
Stoll Hch., Rentner
Theis Karl, Angestellter

86 (E) *Oestreicher Otto, Neuenbürg
Deuringer Ldw., Mech.
Grünewald Ilse, We.
Meyer Bernh., Kfm.
Pallmer Ad., Kraftfahrer
Schorm Erhard, ResLokf.

Wilhelm Müller General-Vertretungen
BÜRO-EINRICHTUNGEN **Büromaschinen**
Karlstraße 34 Fernruf 27080

BLB BADISCHE LANDESBIBLIOTHEK
Baden-Württemberg

MONINGER BIER
anerkannt hervorragend

Nr. Rechte Seite

Hinterhaus
Baumgartl Otto, Musiker
Beiler Hilde, Frau
Breslein Josefine, We.
Göltz Ella, Frau
Käser Maria, Verkäuferin

88 (E) Zimmermann Marg., We. (Hvw.: Eug. Denninger, GeorgFriedrichStr. 2)
Grundel-Schäfer, Licht- u. Fotopausen ⊶ 26674
Herlan Friedrich, Händler
Hofheinz Hans, Schuhmacher
Späth Joh., Fuhrmann

90 (E) *Brauerei Schrempp-Printz (Hvw.: Dr. Wlt. Staat, FelixMottlStr. 24)
Bauer Georg, Musikverleger ⊶ 20402
Birkenmeier Hermann, Fotoatelier ⊶ 22244
Fecker Ernst, Bad. Annoncenexpedition ⊶ 25505
Krug Gertr., Frau
Nagel Hrm. G., Kfm.
Schmid Otto, Angestellter
Treiber Ldw., Auto- u. Radiobatterien (Ladestation) ⊶ 25168
Welter Jak., Zeitungshdlr.
Wischiansky Anton, Kfm.

+ Kreuzstr. +

92 (E) *Brauerei Schrempp-Printz Zerstört
94 (E) Dresdner Bank AG., Fil. Karlsruhe ⊶ 22931
Treuhandvereinigung AG., Wirtschaftsprüfungsges. ⊶ 28678

+ Karl-Friedrich-Str. +

+ Marktplatz +

96 (E) *Stadt Karlsruhe Städt. Sparkasse
98 (E) *Stadt Karlruhe Zerstört
100 (E) *Stadt Karlsruhe Zerstört

+ Lammstr. +

102—106 (E) Karstadt Rud. AG., Essen, Kaufhaus
108 (E) *Hammer Gust., Kfm. u. *Wilser Ad., Kaufmann Hammer & Helbling, EisenwHdlg. ⊶ 23525
110 (E) wie Nr. 108 Hammer & Helbling, EisenwHdlg. ⊶ 23525
112 (E) Holzwarth Jak., Uniformfbr. ⊶ 25603
114 (E) Doering F. Wlh., Spielw., Korbw., Kinderwag. ⊶ 25159

+ Ritterstr. +

Zanderweg

(Daxlanden)
Stadplan J 6

Rechte Seite

6 (E) *Volkswohnung gGmbH., Beiertheimer Allee 1
Armbruster Jul., Rentner
Dietz Lina, Frau
Engesser Gustav, Gebäudereiniger
Hebeiss Johanna, Frau
Heck Rud., Rentner
Maurer Wolfg., Kfm.
Müller Lina, Frau
Sitzler Günther, Arbeiter
Wuschko Siegfr., Bundeswehrangeh.

8 (E) wie Nr. 6
Baam Willi, Elektriker
Blank Emma, Frau
Draxler Jos., Arbeiter

Nr. Rechte Seite

Hoffie Wlh., Kraftf.
Hofmann Franz, Arbeiter
Kurz Stefan, Rentner
Remias Geza, Arbeiter
Schucker Gerh., Arbeiter
Ströbel Kurt, StbSchaffn.

10 (E) wie Nr. 6
Bönsel Rolf, Beifahrer
Burkhardt Hildegard, Frau
Futo Jos., Mechaniker
Held Florian, Rentner
Kastner Herb., Bohrer
Klein Hans, Schlosser
Klein Willi, Schlosser
Klopstein Joh., Rentner
Ruhnow Kurt, KfzHandw.
Stöffler Val., Eisendreher

12 (E) wie Nr. 6
Bischoff Willi, KfzHandw.
Edin Rob., MaschSchlosserM.
Höflmaier Lorenz, Arbeiter
Ilg Karl, Arbeiter
Koch Jak., Arbeiter
Liebetanz Helm., Metzger
Lüderitz Gerh., Arbeiter
Romacker Emma, We.
Schlotterbeck Arno, Arbeiter

Zehntstraße

(Durlach)
Stadtplan K 16

Beginnt an der Pfinztalstr. bei Nr. 74/76 und zieht nach Norden bis zur Spitalstr. Zehnten, Abgabe eines bestimmten, ursprünglich den zehnten Teil betragenden Anteils, der auf einem Grundstück gezogenen Naturalien

Linke Seite

+ Pfinztalstr. +

1 (E) *Vogel Paul sen., Pfinztalstr. 74
Hohner-Akkordeonschule, Karlsruhe, Studio Durlach
Vogel Paul jun., Drogist

3 (E) *Stadt Karlsruhe
Eberhardt Heinz, Maurer
Enzmann Jak., HausM.

5 (E) Reeb Wlh., GmbH., Lebensm.-Großhdlg. (Büro u. Lager) ⊶ 41538/39

7 (E) Traub Hermann, Fotoatelier ⊶ 42043
Antl Magda, DSchneiderei
Luger Frieda, We.

7a (E) Matzek Karl, Ing. u. Vertr. feuerfest. Steine ⊶ 42327
Farken Ernst, Gerber
Kattermann Hch., Techniker
Schade Jul., WerkzSchlosser

9 (E) Siffling Otto, Schuhmacherei
Siffling Luise, We.

+ Spitalstr. +

Rechte Seite

+ Pfinztalstr. +

2 (E) Konsumgen. Karlsruhe eGmbH., Verteilungsstelle Nr. 56
Dittler W., MalerM. (Werkst.)
Eberhart Franz, Handschuhherstellung
Eberhart Marie, Geschlnhn.
Hauck Fritz, Angestellter
Seitz Elise, We.

4 (E) *Ev. Verein für innere Mission, Amalienstr. 77
Evang. Vereinshaus Durlach
Funk Ldw., Lehrer
Girrbach Otto Alb., Prediger (Hvw.)
Karcher Max, Kfm.

Nr. Rechte Seite

Karcher Wlh., Rentner
La Fontaine Jul., techn. Kfm.
Moser Alb., Zahnarzt ⊶ 42254
Orth Eugenie, We.
Petroff Wlad., GenVertr. ⊶ 41225
Wagner Karol., We.
Wagner Martha, Handarbeitslehrerin

6 (E) *Luger Luise, Erben
Antl Magdalena, DSchneiderin
Antl Dr. Wlt., Arzt
Bürklin Chr., Rentner
Henker Gerh., Kfm.
Henker-Luger J., Inh. Rudolf Miersch, Buchdruckerei ⊶ 42576
Schwarzjirg Frz., Lokf. iR.
Wagner Andr., kfm.Ang.

+ Spitalstr. +

Zeisigweg

(Rheinstrandsiedlung)
Stadtplan K 6, 7

Eigentümer:
Mieter- u. Bauverein (Hvw.: Wilhelm Wörner, Am Anger 6)

Linke Seite

1 Hirche Hans, Konditor
Höll Luise, Frau
Sauder Anna, We.

3 Bauer Fritz, HdlsVertr. ⊶ 50559
Hennig Fritz, Ing.

Rechte Seite

2 Krum Heinz, Stadtamtm. ⊶ 52873
Rösch Herb., Helfer in Steuers.
Schulz Leo, Zimmerer
Seiz Franz, Student

Zentralhof

Stadtplan H 11, Nr. 7

Erschließungsstr. nördlich der Kaiserstr., zwisch. Herrenstr. u. Waldstr.

Zeppelinstraße

Stadtplan J 8, 9

Beginnt am Ende der Yorckstr. an der Alb und zieht in südwestlicher und westlicher Richtung bis zur Daxlander Str. bei der Vogesen- und Eckenerstraße
Ferdinand Graf von Zeppelin, General, Erfinder des lenkbaren Luftschiffes, geb. 1838, gest. 1917

Linke Seite

+ Albbrücke +

1 Fällt aus

+ Bannwaldallee +

3 (E) wie Nr. 7
Bentz Ph., BlechnerM.
Berger Wlt., Arb.
Brehme Gotthelf, Lagerverw.
Dettling Wilhelm, Registrator
Dietsch Herb., Färbereitechn.
Möller Wlh., Baultr.
Morath Alfr., Lohnbuchhalter
Müller Erwin, Schneider
Pottiez Anna, Frau
Schmid Emil, Buchhalter
Schmider Manfr., Kfm. ⊶ 52894
Schorn Hans, FormerM.
Siegrist Ida, We.

5 Fällt aus

+ Lagerstr. +

Nr. Linke Seite

7 (E) Oberrhein. Textilrohstoffwerk, Heim, Huber & Co., KG., Hadernsortieranst. u. Reißw.-Fabrik ⊶ 51125
Krüger Manfr., Ellnst.
Weber Alb., MaschM.
Zwingmann Frdr., Dipl.Ing., Archit.

+ Benzstr. +

9 (E) *Deutsche Bundesbahn
Stutz Emil, SignalwerkM.

+ Bahnübergang +

+ Hardeckstr. +

11 (E) RohtabakvergärungsAG. ⊶ 51818/19
Hannich Alw., WerkM.
Hannich Eugen, WerkM.
Hund Leop., kfm.Ang.
Sauter Alb., Prokurist

13 (E) *Deutsche Bundespost Hauptwerkst. f. PKraftwagen ⊶ 50911

15 (E) *Brauerei Sinner AG., DurmersheimerStr. 51/63
Bätz Kath., We.
Ruthmann Otto, ElMonteur
Weber Anna, We.

17 (E) wie Nr. 15
Bauer Ldw., Maschinist ⊶ 51810
Frank Ruth, Frau
Haas Hermann, Schlosser
Hauck Lotte, Gaststätte zur Lokalbahn ⊶ 51810
Höflinger Jos., Bierführer
Nawratil Franz, Heizer
Wachter Mina, We.

19 (E) *Ball, Erbengemeinschaft
Ball Luise, Priv.
Bauer Martha, Verkäuferin
Braun Jak., Transportarbeiter
Dauth Frieda, We. (Hvw.)
Hartmann Emil, Lebensmittelgeschäft
Seifried Jos., Blechner
Hinterhaus
Turek Leop., Fotoatelier ⊶ 53160

+ Durmersheimer Str. +

+ Ulmenallee +

+ Zeppelinbrücke +

+ Konradin-Kreutzer-Str. +

21 Fällt aus

23 (E) Seitner Heinrich, RbOSekretär aD.
Faber Rob., kfm.Ang.
Gabel Kath., Frau
Röhrig Kath., We.

25 (E) Noll Sophie, We.
Heinzig Johs., Nadeleinpasser
Schaefer Frdr., kfm. Ang.

27 (E) Henkenhaf Emma, We.
Herz Thea, Frau
Emonds Hans, PSchaffner
Huck Anton, OPSekra.D.
Kästner Fritz, Ang.

+ Boettgestr. +

29 (E) *Schneider Alb., Erben
Bothe Gertrud, We.
Ohmer Helm., Ing.
Ohmer Josef, Schmied
Schwall Hans, Journalist (Hvw.) ⊶ 52477

31 (E) Zehder Anna, We.
Kopf Elsa, Frau
Pietsch Auguste, Rentn.
Wieland Hans, kfm.Ang.

33 (E) Friedrich Alfr., techn. BbInsp.
Hoffmann Karl, HdlsVertr. ⊶ 53152
Kaiser Frdr., Rentner

BAUGELD zu 4½% und hohe Steuerersparnis oder jährl. 25 bis 35% Wohnungsbau-Prämie. Guthabenzins 2½%
BADENIA BAUSPARKASSE KARLSRUHE 25 JAHRE
TELEFON 27318

BLB BADISCHE LANDESBIBLIOTHEK
Baden-Württemberg

Karlsruher Eisen- und Stahlhandel G.m.b.H.
Stab- u. Formeisen - Universaleisen - Spezialprofile - Qualitätsstabstahl - Blankmaterial - Schmiedematerial
Qualitätsfeinbleche - verzinkte Bleche - Mittel- und Grobbleche, sowie Stahlbleche in sämtlichen Güten,
Formaten und Stärken - Gas- und Geländerrohre - rohe schwarze Schrauben - Unterlegscheiben und Federringe
KARLSRUHE Fautenbruchstraße 49/51 Ruf Sammel-Nr. 3 14 87
Fernschreiber: Nr.: 0782 763 esta karlsruhe

Nr. Linke Seite

35 (E) Reinhart Hch., Mechaniker
Bentz Oskar jun., Malergesch. ⊶ 53711
Mayer Alf., Ang.

37 (E) Schlick Karl, Bäckerei
Gerstner Margar., We.
Schroth Fridol., IngBüro

+ Eckenerstr. +

Rechte Seite

+ Bannwaldallee +

2 (E) *Stadt Karlsruhe
Bauhütte Karlsruhe GmbH. ⊶ ✱ 51813

+ Lagerstr. +

2b (E) Intern. TranspKontor GmbH. ⊶ 50917
Cantrup Alois, Geschf. (Hvw.)
Robert Fritz, Kraftf.

4 (E) *Dressler Ad., Posseltstr. 7
Dressler & Co., chem. Prod. ⊶ 51561

4a(E) wie Nr. 4
Meiser Hrm., HausM. ⊶ 51561 (Hvw.)

+ Keßlerstr. +

6 (E) *Deutsche Bundesbahn
Graf Jul. & Cie., GmbH., Baustoffgroßhdlg. ⊶ 51825

8—24 Fallen aus

26 (E) Rombach J. B., oHG., Gaszählerfabr. (Teilbetr.) ⊶ 50971
Cuntz Siegfried, Koch

+ Bahnübergang +

+ Mühlburger Str. +

+ Andreas-Hofer-Str. +

Eigentümer von Nr. 28—40: Brauerei Sinner AG., DurmersheimerStr. 51/63

28 Fahrer Emma, We.
Hitzfeld Emil, WerkM.
Karioth William, BetrLeiter
Mayrhofer Dr. Kurt, Chemik.

30 Ketterer Elfriede, Frau
Scholz Mart., BetrLeiter
Weisser Eug., GeschReisender

32 Mesmer Heinz, MechM.
Singler Anton, Ang.

34 (E) *Brauerei Sinner
Bleke Helm., BetrLtr.

36 Sinner Rob., Vorstandsmitglied in Fa. Sinner AG. ⊶ 51894

38 Leupelt Hans, Brauereidir. ⊶ 51069
Scheurer Hans, kfm.Ang.
Wißmann Karl, Bauing., Architekt ⊶ 51911

40 Hollmann Dr. Hrm., Dir. ⊶ 53102
Zenthoefer Kurt, Dipl.Ing. ⊶ 50085

+ Tellstr. +

42 (E) Kath. Pfarrgemeinde St. Josef
Rappenecker Erich, Kaplan
Söhner Th., Pfarrer ⊶ 50300 (Hvw.)

44—50 Fallen aus

+ Koelreuterstr. +

+ Durmersheimer Str. +

52 (E) *Stadt Karlsruhe
Barth Rob., Kammermus. aD.
Bauer Ida, We.
Geiger Alfr., Rentn.
Kopf Alfr., Eisendreher

Nr. Rechte Seite

Marquardt Wrn., kfm. Ang.
Scherli Albr., Steinspalter
Scherli Frdr., Wagner
Stadler Karl, EInstall.

54 (E) *Stadt Karlsruhe
Amann Jos., Maler
Augenstein Anna, Frau
Heinzler Gertr., Frau
Reich Marta, Frau
Reinhardt Stefan, Textilhdlr.
Reiser Wrn., Schlosser
Schwarz Paul, Zimmermann
Tobiasz Thomas, Schlosser
Wild Oskar, Weichenwärter

54a(E) *Stadt Karlsruhe
Decker Paul, Steinhauer
Pachnicke Herta, Frau
Wunsch Rich., Kfm.

54b(E) *Stadt Karlsruhe
Schneider Ad., Maurer
Wohlhüter Loni, Frau

+ Zeppelinbrücke +

+ Franz-Abt-Str. +

56 Fällt aus

58 (E) Wörner Hrm., Schreiner
Frank Heinz, kfm.Ang.

60 (E) Ott Eva, We.
Heilmann Rob., Automech.
Ott Artur, Obst-, Gemüse- u. Lebensmittelgeschäft

62 (E) Fuhrmann Willi, Weingroßhändler ⊶ 53852

64 (E) Berg Christian, Pens.
Heffner Ther., Rentnerin

66 (E) Schweizer Karl, Ing.
Barthlott Rud., Rentner

68 (E) Zwecker Helene, We.

70 (E) *Rößler Otto, Erben
Heizmann Jos., Lagerist
Rößler Lina, Frau

72 (E) Möhrle Else, We.
Hermann Käthe, Rentn.

74 (E) Winterwerber Dr. Paul, DiplLandw.

76 (E) *Haar-Peters, Erbengem.
Haar Ad., kfm. Ang.
Haar Paula, PInspn.
Peters Karol., Frau

+ Vogesenstr. +

Ziegelstraße

Stadtplan J 8

Beginnt an der Bannwaldallee und endet an der Eisenbahn

6 (E) *Gössel K., KG., Gartenstr. 56a (Hvw.: Sgfr. Lämmler, Reinhold-Frank-Str. 45)
Jockers Hrm., WerkM.
Meßmer Emil, Lagerverw.

Zietenstraße

(Weingartensiedlung)
Stadtplan G H 8

Hans Joachim von Zieten, berühmter Reitergeneral aus der Zeit Friedrichs des Großen, geb. 1699, gest. 1786

Fehlende Nummern unbebaut

+ Sonnenstr. +

Linke Seite

1 (E) Frank Rupert, Maurer
Butkerajtis Emil, WerkM.
Sikora Jos., Stanzer

3 (E) Pfeifer Emil, Maurer
Bauer Laurenz, Rentn.
Pfeifer Alois, Arb.

Nr. Linke Seite

5 (E) Schöffel Karl, Glasm.
Barth Elsa, Frau
Barth Friedrich, Rentner

7 (E) Eichhorn Konrad, Schrein.
Eichhorn Kath., We.
Elsass Flora, Frau

9 (E) Schlapschi Wenzel, Maurer
Friese Joh., kfm. Ang.
Hofer Josef, Renter
Schlapschi Thekla, We.
Wittmann Math., Gipser

11 (E) Schimanek Franz, SchmiedeM.
Benzinger Jos.., Schuhmacher
Schimanek Frz. jun., Schmied

13 (E) Schweinfurther Josef, Maurer
Schröpfer Kath., Rentnerin
Schweinfurther Fr., Schlosser

15 (E) Landshut Wenzel, Maurer
Fellner Anna, We.

17 (E) Laubenstein Christine, We.
Laubenstein Mich. jun., Blechn. u. Install.
Ott Georg, Maurer
Tamaschi Joh., Schlosser

19 (E) Bauer Peter, Zimmerm.
Gantner Anton, Schneider
Schandor Resi, Näherin

Eigentümer v. Nr. 21-33 u. 43: Gemeinn. Siedlungsges. des Hilfswerks der Ev. Kirchen in Deutschland, mbH., Stuttgart

21 Schmidt Jos., GlaswErzeuger
Stöcker Ed., Mattenflechter
Weidlich Rich., Formen- u. MaschSchlosser

23 Bartoschek Karol., Frau
Brosch Hanns, VerwAng.
Skrabek Wilhelmine, We.

25 Brust Elise, We.
Brust Michael, Metzger
Greifenstein Fritz, Kellner
Greifenstein Jul., techn.Zeichn.

25a Treuer Matthias, MaschSetz.
Wurzinger Willi, Arb.

27 Bauer Th., MaschSchlosser
Bernhardt Nik., Plattenleger
Hohmuth Johs., Schreiner

27a Breit Gottl., Wachmann
Müller Heinrich, Rentner
Scherer Karl, Schreiner
Zepezauer Viktor, Maurer

29 Leppert Artur, techn.Ang.
Müller Albert, Maschinist

29a Vedder Erhard, MechanikerM.
Weis Ad. Glasspinner

31 Bauer Ernst, Dreher
Grotzki Paul, Schuhmacher

31a Meisl Herbert Schlosser
Meisl Oskar, Rentner
Passig Wlh., Facharb.

33 Jörgensen Frdr., Schlosser
Buth Hans, Arbeiter
Schnur Jos., Schneider
Schuster Emil, SchichtM.
Steinhardt Willi, VerwAng.

35 (E) Möhwald Frz., MaschSchlosser
Patzelt Joh., Heizer

37 (E) Britsch Alw., Schlosser
Gerlich Ferd., Arbeiter

39 (E) Feix Alfr., Obsthdlr., Lebensmittel ⊶ 52086
Gerstorf Elisab., We.

+ Keplerstr. +

Linke Seite

41 (E) Zähringer Hch., RegBauamtm.
Daubenberger Elise, We.

43 Riedinger Auguste, We.
Wifzani Peter, HolzKfm.

45 (E) *Hartkorn Otto, Wielandtstr. 28
Unbewohnt

47 (E) Krusche Hrm., HdlsVertr (Frau) ⊶ 50867
Krusche Alex., Kfm.

51 (E) *Ev. Hilfswerk, Heidelb. Handschuhsh. Landstr. 96
Hollmatz Anton, Dipl.Ing. ⊶ 53154

53 (E) Seiboth Ernst, SchreinerM.
Lindner Emil, Glasarb.
Seiboth Else, Textilw. ⊶ 52888

55 (E) Wilfinger Gottfr. sen., Arb.
Wilfinger Gottfr. jun., MaschSchlosser

57 (E) Schwarz Rud. ,Ang.
Polk Jos., Pens.
Stillner Pauline, Frau

59 (E) Fritz Frz., Maurer
Tobolka Rud., kfm. Ang.

61 (E) Czastka Hugo, StbSchaffn.
Kolitsch Anna, We.
Protschka Raimund, Mech.
Swarovsky Ed., Rentn.

65 (E) *Fuchs Armin, K'he
Look Joha., We.
Riechert Prof. Dr., Chefarzt ⊶ 52254
Wagner Alfons, Exportkfm.

67 (E) Burmann Flora, We.
Michel Joh., Textilkfm.

69 (E) *Kühn Lorenz, Geliertstr. 32a
Billet Hch., Arb.

71 (E) *Nees Gust., GipserM., Eggenstein
Boeckmann Rosel, Frau
Neubehler Gerh., Dipl.Ing. (Hvw.)
Riedel Anita, Chemotechnikn.
Riedel Elisab., Frau
Schmeisz Isabella, We.

73 (E) Kraut Hrm., BehAng.
Greulich Ed., PolBeamter

75 (E) Sutor Hans, RegRat
Klaar Wlh., Pfarrer i.R.
Sutor Kath., We.

77 (E) Lorenz Seb., Dipl.Ing.
Bischoff Juliane, Frau
May Martin, Rentn.

79 (E) Schick Berta, We.
Lumpp Erika, Sekrn.
Strnad Otto, MontageM.
Ulrich Hildegard, Frau

81 (E) *Gütter Karl, Canada
Böhm Anna, We.

83 (E) *Tropf Karl Frdr., Waldstr. 49
Berndt Adele, We.
Elstner Oswald, Kfm.
Fuchs Josef, Galvaniseur
Gellert Jobst, Werkzeugm.
Junger Ldw., Gastst. Zietenstuben
Klaus Maria, We.
Möldner Max, SchmuckwHerst.
Rieß Erwin, Lagerhalter
Rösler Maria, Frau
Schubert Traude, Frau
Seidl Artur, Gürtler
Zweigpostamt 10 ⊶ 24921

85 (E) Novotny Rud., Baugesch ⊶ 52685
Böhm Hugo, MaschSchloss.
Gollinger Kurt, Kfm.
Knapp Hugo, Strumpfwirker
Kupetz Berta, We.

Ladeneinrichtungen Spiegelbeleganstalt Autoglaserei Glasschleiferei mit Sandstrahlgebläse **Joh. Rüger** Schützenstr. 57 Fernruf 24264

BLB BADISCHE LANDESBIBLIOTHEK Baden-Württemberg

Bettfedernreinigung Inlett u. Federn **Ruf 3**-1-2-3-4
A. Springer, Ettlinger Straße 51

Nr. Linke Seite

Müller Maximil., Radiogesch. ⊶ 53410
Pfannkuch & Co. (Fil.)
Pochmann Ernst, kfm.Ang.
Richthammer Max, Friseurgesch. ⊶ 52432
Siebeneichler Dr. Max, Geschf. ⊶ 52856
Spielmann Heinz, Schlosser
Werner Karl, VerwAng.

+ Siemensallee +

Rechte Seite

+ Sonnenstr. +

Eigentümer von Nr. 2 u. 4, 14—26:
Ev. Hilfswerk, Heidelberg, HandschuhshLandstr. 96

2 Engelmann Otto, Herst. v. Glasw.
Sluka Arth., MaschIng.
4 Sluka Alfred, Schlosser
Nick Frieda, We.
Sluka Martha, We.
6 (E) Hauff Willi, HdlsVertretung
Kukla Adelh. u. Stefanie, Rentn.
6a(E) Frey Ernst, ORechRat
8 (E) Rittmann Wlh., SchreinM.
Rittmann Heinz, Feinmech.
10 (E) Meinzer Hans, Buchh.
Dörfler Helene, Frau
Meinzer Ottilie, We.
12 (E) Preissler Helm., Schmuckw. Herst. ⊶ 50818
Preissler Anton, Rentn.
14 Bergmann Joh., Arbeiter
Kuhn Franz, RundfMechM.
16 Donth Hugo, Elektriker
Donth Johanna, We.
Donth Wolfg., Fotograf
18 Gröger Hrm., Rentner
Just Josefa, We.
Maralik Rud., MaschIng.
Schlögl Beate, We.
Schlögl Ferd. jun., RegVermAssessor
20 Bader Heinrich, Maurer
Bauer Jakob, Maurer
Pelzel Oskar, Glasschleifer
Sahm Christine, We.
22 Bauer Andreas, Rentner
Bauer Max, Kraftf.
Bauer Rosa, Frau
Krüger Paul, Geschf.
24 Fischer Josef, BauIng.
Ryschawy Irene, We.
26 Gütter Hch., Techniker
Ast Ernst, Schlosser
26a(E) Evgl. Hilfswerk, Heidelberg., Jahnstr. 8
Haiplik Karl, Maurer
Heisler Karl, Arbeiter
28 (E) Hug Hrm., techn. BbAmtmann
28a(E) Blechner Hrm., Hilfswerkf.
Hug Herm., techn. BbAmtm.
30 (E) Bittner Joh., Kranführer
Frey Rolf, KfzHandw.
Gnann Dr. Gebhard, Arzt
34 (E) Thiel Dolf van, SchmuckwGroßhdlg. ⊶ 53194
Scheibler Karl, Rentner
36 (E) Tomesch Karl, Gürtler ⊶ 53705
Kotschwar Anna, Näherin
Kotschwar Berta, kfm.Ang.
Kotschwar Karol., Rentner
38 (E) Werner Albr., Archit.
Flick Franz, Rentner
Löffler Emma, Frau
40 (E) Klein Wenzel, Polier
Christ Leop., Werkleiter

+ Keplerstr. +

Nr. Rechte Seite

42 (E) Bader Adam, Maurer
Holze Elisab., Frau
Zeh Karl, Maurer
44 (E) Haas Eva, We.
Albus Hch., SchreinerM.
Haas Hans, Arbeiter
Haas Kath. We.
Herber Kath. We.
46 (E) Elsaß Joh., Wachm.
Elsaß Hans, Arbeiter
48 (E) Loffl Franz, OLehrer
Loffl Elisab., We.
54 (E) Schwaiger Ernst, PFacharbeiter
56 (E) Fischer Erw., MaschSchloss.
Britz Wlh., Arbeiter
58 (E) *Kühnl Joh., Malsch
Heger Jos., Metallfräser
Kramer Klaus, Werkzeugmacher
Otto Hans, MaschSchlosser
60 (E) Prinz Frz., Maurer
Siegel Wlt. Maurer
62 (E) Baumann Gust., PFacharb.
Herzig Joh., Rentner
Kollwerk Anna, We.
70 (E) Keck Emma, Frau
Keck August, Ang.
Paulus Max, Schriftenmaler
72 (E) Maralik Otto, MaschIng.
Maralik Jos., Schweißer
Pipal Anna, We.
74 (E) Sauer Frdr., ElM.
Wiegert Josef, BezirksM.
76 (E) Bauer Ernst, Stadtamtm.
Blach Luise, Frau
78 (E) Allmendinger Wlh., Prok. ⊶ 53017
Ries Adam, OPInsp. iR.
82 Meder Dr. Paul, BehAng.
Heib Dan., Arbeiter
Reppert Christine, Frau
84 (E) Freund Heinrich, BauM.
Febel Luise, We.
Freund Kath., We.

+ Siemensallee +

Zimmerstraße

Stadtplan J K 13

Führt von der StuttgarterStr. zum Rangierbahnhof
Geheimrat Hermann Zimmer, Generaldirektor der Staatseisenbahnen, geb. 1814, gest. 1893

Linke Seite

+ Stuttgarter Str. +

1 (E) *Deutsche Bundesbahn
Heberling Willi E., Schrottgroßhdlg. (Lager)
3 (E) Bahm & Bassler, MineralwGroßhandlung (Lager) ⊶ 27455
3a(E) *Deutsche Bundesbahn Abendschein Wlh., Gastwirt
Kantine Bundesbahn ⊶ 31629
5 (E) Schätzle Ad. u. Frdr. Rohprodukte ⊶ 27564
21 (E) Dinges F. L., Ing., Schweißbetrieb ⊶ 22758
23 (E) Weinbrecht Hrm., RohprodGroßhdlg. ⊶ 21428

Rechte Seite

+ Stuttgarter Str. +

2 (E) * Deutsche Bundesbahn Zerstört
4/18 Fallen aus
20 Zerstört

Zirkel

Stadtplan H 11, 12

Beginnt bei der Englerstr. am Eingang in den Fasanengarten u. mündet bei der Waldstr. in die HansThomaStr.
Nach der runden Anlage des Straßenzuges benannt. Früher „Innerer" oder „Kleiner" Zirkel geheißen. Wurde oft mit dem „Äußeren" od. „Großen" Zirkel, jetzt Schloßplatz, verwechselt

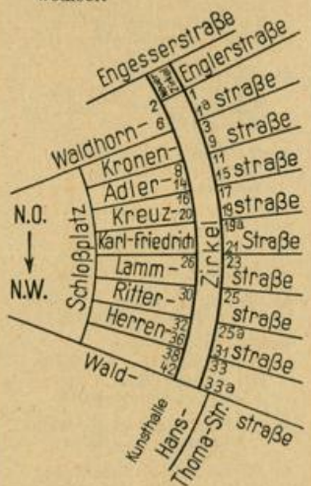

Nr. Linke Seite

+ Englerstr. +

1 (E) Land Baden-Württemberg (Hvw.: Staatl. Liegenschaftsamt, Kreuzstr. 1)
Binkele Anita, DSchneiderin
Binkele Anna, Rentn.
Binkele Hans, PolHWachtM.
Domaschky Hans, Dipl.Ing., Ang.
Gerbes Emilie, We. ⊶ 27643
Schwarz Paul, RegOBausekr. iR.
Zilly Gotthilf, Soz.Ger.OInsp.
1a(E) *Land Baden-Württemberg (Hvw.: Staatl. Liegenschaftsamt, Kreuzstr. 1)
Landesverb. Bad. Schafzüchter eV.
Tierzuchtstelle f. Schafe, Ziegen u. Kleintiere ⊶ 20141

+ Waldhornstr. +

3 (E) *Gagfah, München
Dahlinger Karl, Autoblechner
Friedauer Maria, We.
Kauschke Jul., Rentn.
Pflästerer Annemarie, Frau
Schäf Emilie, We.
Schneider Rosa, We.
Walker Jos., Bauhelfer
Withum Manfred, Kraftf.
5 (E) wie Nr. 3
Czeke Karl, Bauing.
Gaschler Frz., PAsst.
Gräbner Alfr., PolOInsp. aD.
Greiner Claus, BkOInsp.
Günther Werner, Rentner
Leichnitz Karl, Ang.
Marggrander Wlt., Kfm.
Marquart Hans, kfm. Ang.
Pöhlman Hans, BkAng.
7 (E) wie Nr. 3
Bender Paulus, Dreher
Bolle Gerh., VerwAng.
Glöckner Ed., kfm. Ang.
Kirchhardt Karl, WerkM.
Kornelson Wlh., RegAng.
Krämer Irene, We.
Rottler Frdr., kfm. Ang.
Mohr Katharina, We.
Müller Karl, Lokführer
9 (E) wie Nr. 3
Dörflinger Emma, We.
Gayer Wlt., VerlagsKfm.

Nr. Linke Seite

Hummel Amalie, Rentnerin
Jäckle Wlh. sen., Rentner
Jäckle Wlh., jun., Schreiner
Marschall Hans, techn. Ang.
Reiss Ldw., Rentner
Scheer Ldw., Rentner
Traudt Leni, Frau

+ Kronenstr. +

11 (E) *Göbel Maria, Frau Zerstört
11a(E) *Göbel Marie, Frau Zerstört
13 (E) *Popp Osk., Eschenweg 7
Becker Maria, We.
Eggert Hildegard, We.
Katz Emil, FriseurM.
Kohut Hch. jun., Student
Kohut Hch. sen., Polst. u. Dek.
Linsing Hrm., Maurerpolier
Süß Maria, Rentnerin
15 Fällt aus

+ Adlerstr. +

17 (E) *Hurrle Emil, Gaggenau, Hauptstr. 56
Babylon Rich., Heizungsmont. (Hvw.)
Essig Edmund, Rentner
Fränkle Karl, Feinmech.
Gallazini Eugen, Schneider
Günther Frieda, Frau
Gundermann Hildegard, Frau
Haag Karl, Buchh.
Hoja Ida, Frau
Nafe Maria, Frau
Schölch Frieda, Frau
19 (E) *Schmider Wolfg., Archit.
Becht Otto, Rektor iR.
Hack Elsa, We.
Schneider Elisab., Rentn.
Thieme Wolfg., Prediger

+ Kreuzstr. +

19a (E) *Humpen VerbindHaus eV
Langner Karl, kfm. Ang.
21 (E) *Volksbank K'he., eGmbH. Zerstört

+ Karl-Friedrich-Str. +

23 (E) Südwestdeutsche Druck. u. Verlagsgesellschaft mbH. (Druckerei u. Werkgebäude)

+ Lammstr. +

25 (E) *Müller C. F., Buchdruckerei u. Verlag GmbH.

+ Ritterstr. +

25a(E) Kußmaul Rich., Imbißstube Schloßstüble ⊶ 21649
Brüdigam Emilie, We., TabakGesch. ⊶ 21536
Heim Rud., VerwInsp.
Keinert Karolina, We.
Köhler Kurt, Kanzleisekr.
Lammers Ed., Schneiderei ⊶ 27098
Müller Annemarie, Frau
Waibel Luise, Frau
Waldes Clara, We.
Wieland Ant., PolBeamt. aD.
Wieland Markus, städt.Ang.
Wolf Gottfr., Kunststopferei ⊶ 24598
27 (E) *Schmidt Ilse, Zirkel 32 Zerstört
29 (E) *Westelbische Grundstücksges. mbH., Hamburg 36 Zerstört
31 (E) *Westelbische Grundstücksges. mbH., Berlin W 30, Kleiststr. 23/26
Christof Jos., Rentner
Reinfrank Wlh., WerkM.
Scheib Alb., Gaststätte zum Landsknecht ⊶ 26676
Walter Marg., Frau

+ Herrenstr. +

33 (E) *Bad. Beamtenbank
Herfurth Kurt, kfm.Ang.
Jonczyk Kurt, Prok.
Schorsch Paul, Kraftf.
Sochor Sophie, Frau
Vier Eug., Schmuckw Großhdlg. ⊶ 26956

Wilhelm Müller General-Vertretungen
BÜRO-EINRICHTUNGEN
Karlstraße 34 Fernruf 27080
Büromaschinen

BLB BADISCHE LANDESBIBLIOTHEK
Baden-Württemberg

FERNSCHREIB-NR. 0782/670
ANNONCEN-EXPEDITION
KRAIS
WERBEGES. M. B. H
KARLSRUHE · WALDSTR. 30
TELEFON ✱ 23544
erstellt kurzfristig Insertionspläne und Kostenvorschläge zur Auslandswerbung.

Nr. Linke Seite

33a(E) Bauer Wlh., Heizer
Dünner Hdw., We.
Göttche Karl, MaschSchlosser
Kiefer Elisab., Frau
Löffler Hans, Fris.
Löffler Lina, We.
Schmidt Ldw., kfm.Ang.
Tölle Karl, Ang.

35 (E) Bad. Beamten-Bank (Seiteneingang)

+ Waldstr. +

Rechte Seite

+ Neuer Zirkel +

2—6 (E) *Land Baden-Württemb. (Hvw.: Staatl. Liegenschaftsamt, Kreuzstr. 1)
Zerstört

+ Waldhornstr. +
+ Kronenstr. +

8 (E) u. Hvw.: wie Nr. 2—6
Regierungspräsidium Nordbaden ⊶ 20141
Abtlg. I — Fürsorgewesen u. Jugendwohlfahrt
Abtlg. III B — Landwirtschaft —
Abtlg. IV — Vertriebene, Flüchtlinge, Kriegsgeschädigte
Landesausgleichsamt (Außenstelle)

10 (E) u. Hvw.: wie Nr. 2—6
Regierungspräsidium Nordbaden ⊶ 20141
Abtlg. III A - Wirtschaft -
Abtlg. III C - Arbeit -
Abtlg. V A - Straßenbau - Preisüberwachungsstelle
Herlan Hch., HausM.

12 (E) u. Hvw.: wie Nr. 2—6
Zerstört

14 (E) u. Hvw.: wie Nr. 2—6
Zerstört

+ Adlerstr. +

16 (E) u. Hvw.: wie Nr. 2—6
Zerstört

18 (E) *Ev.-prot. Kirchengem.

20 (E) *Homburger's Erben, Strasbourg
Zerstört

+ Kreuzstr. +

22-24 gehört zu Schloßplatz 11/13

+ Karl-Friedrich-Str. +

26 (E) wie Nr. 28
Zerstört

28 (E) Bad. Gemeindeversicherungsverband ⊶ 26727
Neff Karl, HausM.

30 (E) u. Hvw.: wie Nr. 2—6
Im Aufbau

+ Lammstr. +
+ Ritterstr. +

32 (E) *Strebel Emilie, Frau
Schmidt Hans, Kfm.
Strebel & Co., Fahrradhdlg. ⊶ 22236
Strebel Karl, Adler-Auslieferungslager ⊶ 22236

34 (E) *Land Baden-Württembg. (Hvw.: Staatl. Liegenschaftsamt, Kreuzstr. 1)
Dopf Aug., Musiker
Metzler Jos., Schneiderei
Schade Horst, BehAng.
Switalski Ida, We.

36 (E) *Deutsches Reich (Vermögensverwaltung des Landes Baden-Württ.) (Hvw.: Staatl. Liegenschaftsamt, Kreuzstr. 1)
Bellm Edwin, JustInsp.
Huck Josef, JustizOSekr.
Laidig Karl, JustizOSekr.

+ Herrenstr. +

Nr. Rechte Seite

38—42 (E) *S. K. H. Markgraf Berthold von Baden, Salem
Zerstört

+ Waldstr. +

Zirkelhof

Stadtplan J 11, Nr. 1
Erschließungsstr. nördlich der Kaiserstr. zwischen Karl-Friedrich-Str. und Kreuzstr.

Zollstraße

(Daxlanden)
Stadtplan J 7
Zwischen Römer- und Agathenstraße

Linke Seite

+ Römerstr. +

Eigentümer von Nr. 1—25 u. 2—28:
Gartenstadt Karlsruhe eGmbH.

1 Kober Rich., Amtgehilfe

3 Kutterer Anna, We. (Hvw.)
Kutterer Rich., Blechner

5 Fütterer Emma, We.
Schönau Heinz, SchuhmM.

+ Schifferstr. +

7 Jungkind Hch., Arb.

9 Essig Gust., WerkM.

11 Schwall Alb., PackM.
Schwall Erich, Automatendreh.

13 Traub Hch., Arbeiter
Traub Theresia, We.,

15 Pflüger Rich., Rentn.

17 Bosman Henrik, Schriftsetzer
Reichert Wlh., Rentn.

19 Haas Rich., Mont.
Michutta Wlh., Schlosser

21 Hammer Gotthilf, Schreiner
Reichle Johs., Schreiner

23 Pflüger Frdr., DachdGesch. ⊶ 53098

25 Hantke Fritz, Zimmerm.

+ Agathenstr. +

Rechte Seite

+ Römerstr. +

2 Maier Sigmund, Rentn.
Maier Wlt., Malergesch. ⊶ 53242

4 Gob Emma, We.

6 Kutterer Elisabetha, We.

8 Dimmler Karl, SchreinerM.

10 Leicht Frdr., Bierführer
Ott Albr., Rentner
Ott Max, Arb.
Pferrer Fridolin, Arb.
Weirauch Willy, Friseur

12 Koch Willi, Schreiner

14 Holzigel Harry, Milchgesch.
Mück Gust., Schmied

16 Merly Gg., Werkmeister

18 Jöhsel Erika, Frau
Krezdorn Frieda, We.

20 Klingler Erw., Malergesch. ⊶ 51742
Klingler Osk., Rentn.

22 Speck Agathe, We.
Winkler Kurt, MaschBauM.

24 Schmalz Willi, Mech.

26 Lauinger Ad., Arbeiter
Lauinger Magd., We.

28 Nemec Aloisia, We.
Nemec Vikt., MechM.
Sarfert Hans, Kraftf.

30 (E) *Brunner Frieda, Agathenstr. 24
Kunz Th., Ang.
Kunz Wlt., Elektriker

+ Agathenstr. +

Zunftstraße

(Durlach)
Stadtplan K 16
Beginnt an der Pfinztalstr. Nr. 54/56 und zieht nordwestlich im Bogen bis „An der Stadtmauer"
Zunft (Innung, Gilde), Vereinigung von Handwerkern zum Zwecke der Wahrung ihrer Interessen.

Nr. Linke Seite

+ Pfinztalstr. +

1 (E) Mohr Ernestine, We. (Hvw.: Otto Reiff, Bienleinstorstr. 3a)
Arheidt Otto, Mech.
Fleischmann Emma, We.
Mock Alexander, PolWachtM.
Mohr Alfr., LebensmGesch.
Rohrer Anna, We.
Thiel Max, MaschSchlosser
Thiel Willi, Rentn.

3 (E) Heidt Willi, BackwVerkauf u. andere
Ernst Alfr., Kfm.
Henkenhaf Frieda, We.
Huber Karl, WerkzSchleif.
Hunn Emma, We.
Hunn Rosa, Frau
Piston Gust., Polster- u. TapezGesch. ⊶ 41942
Vogel Wilhelmine, We.
Weiler Artur, Arbeiter
Zankl Anton, Friseur
Zipper Luise, Frau

+ Spitalstr. +

5 (E) *Steinbrunn, Erben
Luick Wlt., Arb.
Steinbrunn Frdr., Rentn.
Steinbrunn Luise, We.
Steinbrunn Luise, Frau

7 (E) *Steinbrunn, Erben,
Kayser Wlh., Rentn.
Kleiber Wlt., BbGeh.
Swoboda Max, Dachdecker

9 (E) Kraus Hch., Rentn.
Gutjahr Karl, Arb.
Schneider Erhard, Maler u. Graphiker ⊶ 42574
Hinterhaus
Röckel Anna, We.
Schmitt Alfr., PFacharb.
Schöpp Jos., Arb.

11 (E) Heidt Otto, BehAng. u.
Gschwendtner Inge, Frau
Hallwachs Berta, We.
Höger Gisela, We., Schuhm.
Höger Wilh., Autorep. ⊶ 42538
Jordan Aug., El.Install.
Vestner Dieter, Maler

+ Bienleinstorstr. +

Rechte Seite

+ Pfinztalstr. +

2 (E) Ewald Berta, We.
Engelbreit Otto, FrisGesch.
Leicht Hrm., Ofengeschäft ⊶ 42482
Sauder, Heinz, kfm.Ang.

4 (E) Raviol Karl, Gasthaus zur Sonne ⊶ 41443
Arheidt Frdr., Metallformer
Bender Karl, Gartenbaubetr.
Goldstein Gg., Maler
Hauck Paula, Frau
Kunz Hdw., We.
Oeder Rob., MaschArb.

6 (E) *Melang & Steponath KG., Pfinztalstr. 48/50
Däuble Emil, Gasthaus zur Alten Residenz ⊶ 42331

8 (E) Lochmüller Ant., ElM., Elektro- u. Radiohaus ⊶ 41090
Ackermann Otto, KellerM.
Albrecht Anton, Arbeiter
Pfatteicher Wlh., Baumwart
Schultheiss Andreas, Schuhm.
Hinterhaus
Badiner Gg., Packer
Heitzmann Adam, Schneider
Kammerer Anna, We.
Meier Wlt., Buchbinderei
Zettl Jos., Rentn.

Nr. Rechte Seite

10 (E) Schindel Maria, We., LebensmGesch.
Lonek Josefa, We.
Pfatteicher Karl, WerkM.
Schwert Otto, Hilfsarb.
Unterreiner Nik., Schuhm.

12 (E) Wagner Luise, We.
Blum Wlt., Bierverleger ⊶ 41425
Bühler Hilda, Frau
Freudenberger Hch., Packer
Goos Ldw., Rentner
Köhrer Karl, WerkzDreh.
Molter Alb., Waffelbäcker
Rapp Luise, We.
Rettenbach Sus., We.
Soulier Lina, Vertr.
Hinterhaus
Dürr Maria, We.
Ehrhardt Albert, Kraftf.

14 (E) Armbruster Rob., Gärtnerei
Denner Karl, Monteur
Geier Christine, We.
Löffel Frdr., Arbeiter
Staudt Hrm., Kraftf.

16 (E) Kleiber Sophie, We.
Kleiber Frdr., Landwirt
Kleiber Hrm., Sattler- u. TapezGesch. ⊶ 42627
Kleiber Max, AutorepWerkst. ⊶ 42467

18 (E) Schwander Wlh. sen., Fuhruntern. u. Landw. ⊶ 41810
Schwander Erich, Kraftf.
Schwander Karl, Arb.
Schwander Wlh. jun., kfm. Ang.

20 (E) *Lang Anna, We., Badener Str. 61
Cramer Frdr., Rentn.
Pucher Anna, Frau
Rittershofer Artur, Arb.
Wittmann Frieda, Frau
Hinterhaus
Eberhardt Chr., Rentn.
Gauß Emma, Frau
Hartmann Emil, Bahnarb.
Nassauer Frz., Artist
Seiler Myrtha, Frau
Teufel Johanna, We.

22 (E) Makosch Alex, Bäckerei ⊶ 42291
Blau Else, Frau
Kern Anna, We.
Koller Jos., Rentn.
Merx Theodor, Rentner
Hinterhaus
Heiß Emil, MaschFormer
Kurkutsch Horst, RundfMechM.
Laier Hrm., Bahnarb.
Lauinger Meinrad, kfm. Ang.

+ An der Stadtmauer +

Zwergenweg

(Rüppurr)
Stadtplan N 12, Nr. 34
Im Gewann Hungerlach

1 (E) Voss Carlheinz, Geschf.

2 (E) Weiland Frdr., DiplIng. ⊶ 32354

3 (E) Schüttler Fritz, HdlsVertr. ⊶ 31590
Fooken Hajo, Kfm.
Thiesmeyer Hch., Staatsanw.

4 (E) Pause Dr. Rud., ORegRat
Lang Anna, Rentn.

Zwischen den Weg

(bei Rüppurr)
Stadtplan O 11

(E) Mohr Wilhelmina, We.
Mohr Brnh., Schrifts.

1858 1958
VOLKSBANK KARLSRUHE
e. G. m. b. H.
Hauptgeschäft: Marktplatz, Ruf ✱ 26991 - Zweigstellen in: Khe.-Knielingen, Lauterburger Str. 2, Ruf 53070, Khe.-Mühlburg, Rheinstr. 42, Ruf 51838

BLB BADISCHE LANDESBIBLIOTHEK
Baden-Württemberg

BADEN

BADEN die Südwestdeutsche Rundschau für Kultur, Wirtschaft und Verkehr

ist für den Freund der badischen Heimat ein Nachschlagewerk des gesamten kulturellen Lebens in Vergangenheit und Gegenwart.

Die Zeitschrift erhält durch die Beiträge hervorragender Schriftsteller, Historiker, Künstler und Fotografen ihr besonderes Gepräge.

Die kulturellen und landschaftlichen Vielfältigkeiten unseres südwestdeutschen Raumes werden in der zweimonatlich erscheinenden Zeitschrift BADEN besonders zur Geltung gebracht.

Wir empfehlen Ihnen, die Zeitschrift BADEN kennen zu lernen und bitten Sie, Probehefte und Prospekte bei uns anzufordern.

G. BRAUN VERLAG KARLSRUHE

BADEN

BLB BADISCHE LANDESBIBLIOTHEK
Baden-Württemberg

ABTEILUNG IV

GEMEINDE NEUREUT

LANDKREIS KARLSRUHE

Namen- und Häuserverzeichnis

Branchenverzeichnis siehe unter Abteilung V

Nachdruck, auch einzelner Teile, verboten · Text und Anzeigen ohne Gewähr gegenüber Benutzern und Werbungtreibenden

BLB BADISCHE LANDESBIBLIOTHEK
Baden-Württemberg

Neureut (Baden) Landkreis Karlsruhe



Höhe: 113 m ü. d. M.

Einwohnerzahl: 10342

Gemarkungsfläche:
Gesamt 1893 ha
Wiese 263 ha
Acker 649 ha
Wald 740 ha

Omnibusverbindung:
Deutsche Bundespost
Städt. Straßenbahn

Fernsprechamt: Karlsruhe
Öffentl. Fernsprechstelle: ⊶ 25000
2 Fernsprechzellen: Hauptstr. 158 u. Mittelstr. 2
Post: Hauptstr. 238 ⊶ 25000
Landespolizei: Scheffelstr. 35 ⊶ 26000
— Nebenstelle, Kiefernweg ⊶ 22200
Gemeindeverwaltung: Hauptstr. 256/258 ⊶ ✱ 26717

Bürgermeister: Ehrmann Adolf
Ratschreiber: Grether Hrm., VerwOInsp.
Gemeinderechner: Grether Reinh., FinOSekr.
Rechnungsamt: Meinzer Karl, FinOInsp.
Grundbuchamt: J. Franken
Gemeindewerke: Meinzer Rudolf, El.Ing.
Ortsbauamt: Federlechner Erwin, Bauing.

Kirchen:
Ev. Kirche Nord, Hauptstr. 260 ⊶ 25134
Ev. Kirche Süd Hauptstr. 90 ⊶ 23875
Ev. Kirche, Siedlung, Mittelstr. ⊶ 23881
Kath. Kirche, Hauptstr. 145
Kath. Kirche, Siedlung, Birkenstr.
Neuapostolische Gemeinde, Friedenstr. 14

Schulen:
Neureut-Süd, Schulstr. 14 u. 14a
Neureut-Nord, Friedhofstr. 1 u. 3 u. Wilhelmstr. 23 ⊶ 26295
Waldschule Neue Siedlung, Birkenstr. o. N. ⊶ 24614

Sparkasse: Volksbank Neureut, Mozartstr. 6 ⊶ 25108, Zahlstelle, Kiefernweg 17

Vereine:
Brieftaubenverein (Vorst.: Weber Heinz, Hauptstr. 377)
CVJM (Vorst.: Stober Herm., Morgenstr. 4)
Freiwillige Feuerwehr (Kommandant: Ott Ldw., Hauptstr. 351)
F. C. Germania (Vorst.: Kronenwett Fritz, Bärenweg 7
F. C. Neureut 08 (Vorst.: Hauck Rudi, Scheffelstr. 19)
F. V. Fortuna Kirchfeld (Vorst.: Haller Max, Gildestr. 36)
Gesangverein Concordia (Vorst.: Knobloch Otto, Hauptstr. 9)
Gesangverein Edelweiß (Vorst.: Rögele Eug., Bahnhofplatz 12)
Gesangverein Liederkranz (Vorst.: Ott Leop., Karlstr. 33)
Gesangverein Liederkranz Sängerbund (Vorst.: Dunke Helmut, Friedenstr. 20)
Gesangverein Vorwärts (Vorst.: Kirchmayer Emil, Karlstr. 7)
Kirchenchor Neureut
Nord (Vorst.: Richert Gust., Hauptstr. 288)
Süd (Vorst.: Crocoll Jak., Hauptstr. 72)
Kleintierzuchtverein (Vorst.: Meinzer Emil, Lärchenweg 21)
Kulturförderkreis (Vorst.: Joh. Lorenz, Lärchenweg 12)
Mandolinen- u. Gitarrenverein (Vorst.: Gutknecht Karl, Hauptstr. 81)
Musikverein (Vorst.: Grether Max, Waldhornstr. 35)
Obstbauverein (Vorst.: Buchleither Erwin, Hauptstr. 6)
Posaunenchor (Vorst.: Ott Fritz, Hebelstr. 15)
Schachklub Neureut (Vorst.: E. Federlechner, Haydnstr. 1)
Theaterverein (Vorst.: Neher Aug., Hermann-Löns-Str. 10)
Turnverein Neureut-Nord (Vorst.: Meinzer Herm., Wilhelmstr. 5)
Turnverein Neureut-Süd (Vorst.: Schneider Fritz, Scheffelstr. 48)
VdK (Vorst.: Engel Frdr., Haupstr. 333)
Verein d. Vogelfreunde (Vorst.: Weinbrecht Karl, Karlstr. 27)

Abdorf Ida, Frau, Hauptstr. 187
Abel Fredi, Schweißer, Ahornweg 34
Abert Jos, kfmAng, Rosenstr. 12 ⊶ 2 03 91
Ackermann Anton, Seiler, Scheffelstr. 44
— Gg, Rentner, Scheffelstr. 44
Adam Gerhard, HdlsVertr., Morgenstr. 22
Adolf Rosine, Frau, Waldhornstr. 49
Adolph Gustav, Rektor i. R., Scheffelstr. 7
— Karl, KzlSekr., Gildestr. 22
— Kurt, BehAng., Hauptstr. 102
— Martha, Frau, Scheffelstr. 7
Alexnat Ernst, SchuhmM., Buchenweg 18
Alka Marie, Frau, Hauptstr. 85
Allgeier Karl, Schneider, Friedrichstr. 1
Althuon Erwin, Bäcker, Waldhornstr. 57
Altmeier Artur, Buchhalter, Schulstr. 19
Amann Reinhold, HLehrer, Heidestr. 17
Amberg Eugen, MalerM, Schulstr. 43
André Kurt, PolBeamter aD., Bachstr.
Anspieler Heinz, PFacharb, Hauptstr. 98
Anstett Anna, Frau, Schulstr. 37
Antoni Ludwig, Seiler aD., Fichtenweg 12
Antonowitsch Gg, Arb, Morgenstr. 3
— Karl, Zimmermann, Kastanienweg 15
Argast Hugo, Buchdrucker, LinkenheimerLandstr. 3
— Karl, Schlosser, LinkenheimerLandstr. 3
Arnold Sophie We., Hauptstr. 285
— Wilhelm, Rentner, Grüner Weg
Arras Balthasar, Arb., Buchenweg 28
— Georg, Arbeiter, Buchenweg 28
— Joh., Arbeiter, Gildestr. 2
Ascher Otto, Ang., Waldhornstr. 45
Ascheraden Alfr v, Metzger, Gildestr. 1b
Augenstein Karl, Rentner, Hauptstr. 342
Auris Wrn., Automech., Buchenweg 22
Autz Wolfgang, Bäcker, Hauptstr. 27
Babié Jos, Arb, Hauptstr. 385
— Mathias, Arbeiter, Birkenstr. 21
Bach Christian, Gemischtw., Mittelstr. 2
— Katharina, We., Mittelstr. 2
Bacher Nikolaus, Arb., Bahnhofstr. 19
Bachl Joh., Arb., Lindenweg 45
Bachthaler Max, MaschSetzer, Bärenweg 4
Bader Franz, Landwirt, Kiefernweg 21
— Mathias, Automech., Kiefernweg 21
Bächer Jakob, Arbeiter, Buchenweg 45
Bahl Kaspar sen., Arb., Buchenweg 15
— Kaspar jun., Arb., Buchenweg 15
Balg Jakob, Kraftf, Tannenweg 26
— Johann, Arbeiter, Tannenweg 26
— Johann, Bäcker, Buchenweg 24
Banghard Luise, We., Birkenstr. 23 ⊶ 2 81 79
Bankowitsch Paul, Arb., Goethestr. 24
Baro Dr. Leo, Fabrikant, Veilchenstr. 2-6
Bauer Adam, Kraftfahrer, Lindenweg 2
— Anna, We., Bachstr. 65
— Edmund, Schlosser, Bachstr. 65
— Franziska, Frau, Hauptstr. 185
— Heinrich, FlMonteur, Hauptstr. 27
— Joh., MaschFormer, Hauptstr. 185
— Jos., Arbeiter, Ahornweg 44
— Karoline, We., Hauptstr. 180
— Mina We., Gasth. z. Engel, Hauptstr. 75 ⊶ 28655
— Wenzel, Rentner, Kastanienweg 21
Bauernfeind Anton, Bergmann, Scheffelstr. 42
— Karoline, Frau, HermannLönsStr. 84
Baumann Adolf, Schlosser, Bahnhofpl. 2
— Christine We., Wilhelmstr. 2
— Elise We., Hauptstr. 302
— Emil, Landwirt, Waldhornstr. 23
— Emil, Tapez., Hebelstr. 4
— Emil, Zimmermann, HermannLönsStr. 44
— Emma, Frau, Hauptstr. 287
— Heinz, kfmAng., Haydnstr. 3
— Herbert, Zimmermann, Wilhelmstr. 42
— Karl, Ang., HermannLönsStr. 14
— Karl, Maler, Hauptstr. 278
— Karl, Zimmermann, Hauptstr. 247
— Karl, Zimmermann, Schumannstr. 14
— Max, Schlosser, Hauptstr. 237
— Otto, Landwirt, Kirchfeldstr. 29
— Reinhold, LokfAnw., Lärchenweg 27
Baumann Wilh., Bäckerei u. Lebensm., Waldhornstr. 1 ⊶ 2 50 91
— Wilh., Schlosser, Wilhelmstr. 42
— Wilh., Schmied, Karlstr. 4
Baumbusch Christine We., Friedrichstr. 30
Baumeister Josef, Arb., Birkenstr. 17
Baumert Georg, BkAng., Heidestr. 4
Baumgärtner Karl, Dir., Rosenstr. 20 ⊶ 2 25 77
Baumung Wlh., Kraftf., HermannLönsStr. 8
Baur Dr. Ernst, Fabrikant, LinkenheimerLandstr. 13 ⊶ 2 74 70
Baur Dr. Ernst & Co., KG., Lacke-, Farben- u. Wachsfabrik, LinkenheimerLandstr. 13 ⊶ 2 74 70
Bayer Nikolaus, Rentner, Fichtenweg 16
— Philipp, Arb., Gildestr. 1c
— Rosina, Frau, Fichtenweg 16
— Samuel, Autovermietung, Fichtenweg 16 ⊶ 2 88 87
Bechtold Julius, ElMonteur, Bahnhofstr. 25
— Werner, Werkzeugdreh., Hauptstr. 116
— Wolfg., Heizer, Ahornweg 6
Beck Alfr., FinBeamter, Rosmarinstr. 10
— Christian, Buchh., Schulstr. 30
— Emil, Kaufmann, Lindenweg 10
— Erwin, VerwOInsp., Schulstr. 46 ⊶ 2 14 85
— Franz jun., Arb., Eisenbahnstr. 10
— Franz sen., Arb., Hauptstr. 326
— Franz, Schlosser, Buchenweg 32
— Fritz, Metzger, Hauptstr. 123
— Georg, Zimmermann, Buchenweg 43
— Hans, Mechaniker, Hauptstr. 178
— Johann, Arbeiter, Hauptstr. 178
— Josef, Sattler, Waldhornstr. 19
— Karl, Maler, Karlstr. 14
— Karoline We., Hauptstr. 257
— Lina We., Hauptstr. 51
— Lorenz, Rentner, Buchenweg 43
— Luise, Gemischtw., Hauptstr. 178 ⊶ 2 70 41
Becker Apolonia, Frau, Buchenweg 17
— Heinz, Hilfsförster, Am Wald (Forsthaus)

BLB BADISCHE LANDESBIBLIOTHEK
Baden-Württemberg

Becker Karl, kfm.Ang., Hermann-Löns-Str. 74
Beer Manfr., Keramformer, Kastanienweg 13
Behnke Hermann, VerwBeamter, Rosenstr. 14
Behr Elfriede, Frau, Gildestr. 3
Behrens Berta We., Wilhelmstr. 22
Beiler Katharina, Frau, Lindenweg 10
Beisel Hermine, Lehrerin, Hermann-Löns-Str. 66
Beitelstein Jak., Friseur, Tannenweg 14
Bejhulowicz Ivan, Schuhm., Hauptstr. 401
Bender Emilie, Frau, Wilhelmstr. 9
— Herbert, Schlosser, Birkenstr. 33
— Juliane, We., Goethestr.6
— Luise, Frau, Hauptstr. 240
Bendl Katharina, Frau, Kastanienweg 26
Bengert Konrad, Arb., Buchenweg 14
— Rosa, We, Lärchenweg 37
Beni David, SchneiderM., Mittelstr. 13
— Marg, We., Mittelstr. 13
Benter Richard, Arb., Hebelstr. 57
Benz Karl, Friseur, Lindenweg 26
Beranek Anton, Lagerverwalter, Hebelstr. 59
Berberich Fritz, Postang., Friedenstr. 10
— Horst, Bauing, Waldhornstr. 53
Berbig Alfred, Buchdruckerei, Lärchenweg 43 ⇔ 2 03 75
— Artur, Rentner, Lärchenweg 43
Berger Anna, We., Tannenweg 18
— Berger Anna, We., Tannenweg 18
— Gustav, Schlosser, Tannenweg 18
— Josef, VerwOSekr., Ahornweg 48
— Konrad, Kesselschmied, Tannenweg 18
— Kurt, Arb., Hauptstr. 205
— Marian, Bäcker, Scheffelstr. 66
Bergmann August, StadtOBaurat, Rosenstr. 17
— Ernst, Maler, Waldenserstr. 3
Beritsch Elisab., We., Hebelstr. 59
Berneisch Hans, Schreiner, Wilhelmstr. 39
Bernhardt Johann, Maurer, Hebelstr. 30
— Philipp, Maurer, Hebelstr. 30
Bernstein Maria, We., Hauptstr. 118
Beron Adam, Landesprodukte, Lohnschroterei, Eichenweg 15
— Adam sen., Landwirt, Eichenweg 15
— Elisabeth, Frau, Tannenweg 5
— Philipp, Arbeiter, Tannenweg 7
Bertele Pauline We., Morgenstr. 4
Bertram Rob., Lehrer, Friedrichstr. 14
Bertsch Emma, We., Hauptstr. 336
Besserdich Julius, Mechan., Tannenweg 12
Bettex Friedr., Orgelbau, Hauptstr. 4 ⇔ 2 36 17
Betz Jak., WerkM. i. R., Friedrichstr. 30
Beutler Friedr., Bäckerei u. Lebensm., Hauptstr. 216 ⇔ 2 73 72
Beyer Christian, SchmiedeM., Waldenserstr. 14
— Jak., Ing., Architekturb., Fichtenweg 17 ⇔ 2 57 27
— Magdalena, We., Fichtenweg 17
— Philipp, Rentner, Fichtenweg 17
Biedermann Ewald, Maler, Buchenweg 43
Bielfeld Rud., Ang., Bärenweg 3
Bier Otto, Hilfsmonteur, Lindenweg 33
Bijik Hans, Ang., Kirchfeldstr. 8
Binder Andreas, Arbeiter, Buchenweg 19
— Bernhard, Friseur, Hauptstr. 214
Birkner Elise, Frau, Flughafenstr. 3
— Georg, Bierbrauer, Schubertstr. 3
Birnbach Julie, We., Hebelstr. 57
Bischof Ad., Kaufmann, Eisenbahnstr. 4
Bischoff Borislav, Blechner, Fichtenweg 1a
— Johanna We., Fichtenweg 1a
— Michael, Maurer, Goethestr. 23
Bittner Emilie, Frau, Ahornweg 42
— Franz jun., Arb., Kastanienweg 21
— Franz sen., Arbeiter, Ahornweg 42
Bladt Heinrich, Rentner, Hebelstr. 47
— Jakob, Rentner, Waldenserstr. 9
Bläss Jak., Rentner, Waldenserstr. 9
Blank Bernh., Dipl.Ing., Heidestr. 16
— Elise, We., Heidestr. 16
Blaschke Julie, We., Hauptstr. 1a
Blauhut Benno, Gipser, Grüner Weg 2
Blees Andreas, Arbeiter, Hauptstr. 92
Bleich Friedrich, Maler, Hauptstr. 65
— Marie, We., Hauptstr. 279
Blenich Friedr., Flaschenweinverkauf, Buchenweg 41
— Hans, Automech., Buchenweg 41
Blenig Gabriele, We., Hebelstr. 59
Blickwede Wilfried, Arb., Lärchenweg 20
Bließ Frieda, We., Buchenweg 7
Bloos Theodor, Arbeiter, Waldhornstr. 55
Bluck Ida, We., Morgenstr. 13
Blum Christian, Rentner, Gildestr. 1 b
Blusch Frdr., Kraftf., Hebelstr. 57
Böhm Elisabeth, Frau, Hauptstr. 10
— Ernst, Arbeiter, Kirchfeldstr. 20
— Karl, Arbeiter, Tannenweg 9
— Karl, Bahnarbeiter, Buchenweg 22
Böhmer Hans, PolM., Scheffelstr. 35
Böser Theodor, Kurat, Birkenstr. 18
Boeuf Albrecht, Gärtner, Hauptstr. 20
— Emil, Zimmermann, Hauptstr. 344
— Frieda, We., Gärtnerei, Stockäcker ⇔ 2 20 68
— Kurt, Gärtner, Oberfeld I
Bohner Willi, Dreher, Hauptstr. 69
Rohr Katharina, Frau, Eichenweg 13
Bohraus Meta, Privat, Hauptstr. 93
Bohrer Andreas, Landwirt, Lindenweg 39
Bokelmann Alfred, Schlosser, Bahnhofstr. 51
Bolz Friedrich, Arbeiter, Hauptstr. 181
— Johann, Arbeiter, Ahornweg 20
Borg Rich., Schreiner, Waldhornstr. 43
Born Kurt, Schlosser, Schubertstr. 15
— Otto, MaschFormer, Schubertstr. 15
Bornschein Friedr., RegInsp., Rosenstr. 15
Borst Christian jun., Arb., Buchenweg 3
— Christian sen., Rentner, Buchenweg 3
Botschković Jak., Arb., Lindenweg 44
Botta Georg, kfm.Ang., Scheffelstr. 43
Bramati Mario, Glaser, Friedenstr. 14
Brandecker Sebastian, Arbeiter, Kastanienweg 32
Brannath Kurt, Friseurgeschäft, Hauptstr. 297
— Magdalena We., Hauptstr. 297
Braun Gustav, Schlosser, Lärchenweg 26
— Josef, Kraftf., Eggensteiner Str.
— Maria, Frau, Gildestr. 4
Brauner Herb., Heizer, Hebelstr. 61
Braunstein Adam, Kaufm., Hauptstr. 227
— Sebastian, Arbeiter, Lindenweg 22
Brecht Ed. A., Gewürzmühle „Yehi", Bahnhofplatz 8 ⇔ 2 81 56
— Otto, Gasth. z. Feldschlößchen, Schulstr. 36 ⇔ 2 56 44
Brehmer Karl, BkBevollm., LinkenheimerLandstr. 9
Breisinger Emma, Frau, Ahornweg 36
Breiter Emilie, Frau, Kiefernweg 35
Breithaupt Emil, Landwirt, Hauptstr. 251
Breitigam Franz, Arbeiter, Hauptstr. 287
Brendelberger Rolf, Maler, Hauptstr. 154
Brennenstuhl Karl, Steinhauer, Schubertstr. 2
Brenner Anton, Arbeiter, Ahornweg 1
— Joh., Maschinist, Kastanienweg 31
— Kurt, Bauschlosser, Kastanienweg 30
Brinkmann Karl, Kfm., Kreisstr. 19 ⇔ 2 35 89
Brix-Neugebauer Georg, DiplKfm., Hauptstr. 157
Bronner Wilma, Frau, GrünerWeg
Bruchmann Ernst, VerwAng, Friedrichstr.7
Brümmer Babette, Frau, LinkenheimerLandstr. 3
Brunn Adolf, MaschFormer, Karlstr. 24
— Emil, Sattler, Wilhelmstr. 19
Brunn Erich, Metzgereibed., Hauptstr. 397 ⇔ 2 76 63
— Frieda, We., Hauptstr. 160
— Heinz, Brauer, Wilhelmstr. 19
— Karl sen., Laborant, Bahnhofstr. 41
— Karl jun., PSekr., Ahornweg 3
— Ludwig, Arbeiter, Hauptstr. 194
— Otto, Milchgesch., Ahornweg 2
— Wrn., FrisGesch., Hauptstr. 160
— Wilhelm, SchmiedeM., Hauptstr. 296
Brunner Elisab. We., Lärchenweg 32
— Theresia We., Hauptstr. 271
Brureiner Luise, We., Friedrichstr. 12
Bsirske Leopoldine, We., Hebelstr. 53
Buch Reinhold, Kraftf., Waldhornstr. 6
Buchert Franz jun., Arbeiter, HermannLönsStr. 58
— Franz sen, Arbeiter, HermannLönsStr. 58
Buchfink Alex., HdlsVertr., Gildestr. 4 ⇔ 2 65 06
— Fritz, KfzHandw., Friedrichstr. 39
— Hans, Expedient, Gildestr. 4
— Hans Waldem., Autoblechner, Gildestr. 4
— Liesel, DFrisSalon, Gildestr. 4 ⇔ 2 65 06
Buchleither Christ., Maler, Kirchfeldstr. 18
— Elise, We., Gildestr. 20
— Elise, We, LinkenheimerLandstr. 4
— Emil, Arbeiter, Scheffelstr. 38
— Emil, Gasth. z. Traube, Metzgerei, Hauptstr. 177 ⇔ 2 30 03
— Emil, Zimmermann, Friedenstr. 24
— Emil, Zimmerpolier, Eisenbahnstr. 1a
— Erwin, KfzM., Hauptstr. 6 ⇔ 2 08 93
— Erwin, Schreiner, Friedenstr. 24
— Eugen, Schuhmacher, An der Trift 11
— Frieda We., Hauptstr. 186
— Friedrich, Malergeschäft, Schulstr. 3
— Georg, HdlsVertr., Morgenstr. 5 ⇔ 2 63 63
— Günter, VerwAng., Scheffelstr. 38
— Hanna We., Hauptstr. 18
— Heinrich, Landwirt, Hauptstr. 126
— Karl, elektr.Licht- u. Kraftanlagen, Radio, Hauptstr. 34
— Karl, Maler, Hauptstr. 140
— Luise, Frau, Hauptstr. 139
— Luise We., Schulstr. 41
— Rudolf, Maler, Eisenbahnstr. 1
— Wlt., Ing., LinkenheimerLandstr. 4
— Walter, Schreiner, Gildestr. 20
— Wilh., Gemischtwarengeschäft, Hauptstr. 54 ⇔ 2 25 09
— Wilhelm, Maler, Friedenstr. 13
— Wilhelm, Maler, Hauptstr. 47
Budig Adolf, Arbeiter, Birkenstr. 20
Büchel Lothar, Schneider, Bahnhofstr. 24
Bückle Erich, Hauptmann a. D., Flughafenstr. 1
Bührer Mathilde, We., Wilhelmstr. 39
— Wilhelm, Rentner, Bärenweg 6
Bützer Anna We., Gildestr. 10
— Karl-Heinz, MaschSchlosser, Kastanienweg 17
Burckhard Luise, Frau, Schulstr. 1
Burckhardt Georg, Drucker, Schulstr. 48
Buresch Edgar, techn.Ang., Kastanienweg 26
Burger Therese, Frau, Goethestr. 23
Burghardt Elisab., Frau, Gildestr. 2
Burkart Stefan, HLehrer, Scheffelstr. 32
Burster Hubert, Ing., EggensteinerStr. 8
Busch Anton, Arb., Buchenweg 17
— Ludwig, Feinmech., Lindenweg 3
— Ludwig, Viehhdlg., Lindenweg 3
Buschbacher Jakob, Arb., Wilhelmstr. 19
Buser Emil, ElMonteur, Gildestr. 13
— Wilhelmine, We., Hauptstr. 217
Butsch Georg, Arbeiter, Kastanienweg 32
Cee Franz, Autoschlosser, Ahornweg 14
Charles Valentin, Mech., Tannenweg 8
Christensen Axel, Konditor, Wilhelmstr. 54
Cizek Joh., Arbeiter, Ahornweg 6
Clour Alfred, Schmied, Hauptstr. 16

BLB BADISCHE LANDESBIBLIOTHEK
Baden-Württemberg

Clour Friedrich, Former, Hauptstr. 131
— Friedrich, Schreiner, Schulstr. 9
— Heinrich, Ratschreiber iR, Schulstr. 12
— Jakob, Maler, Bachstr. 1
— Pauline We., Hauptstr. 25
— Walt., Maler, Hauptstr. 131

Cramer Adolf, Ang., Hauptstr. 37

Crocoll Adolf, Modellschreiner, Scheffelstr. 66
— Albert, kfm. Ang., Hauptstr. 62
— August, Maler, Schulstr. 13
— Berta, Frau, Hauptstr. 56
— Elise, We., Hauptstr. 62
— Emil, Automech., Bahnhofstr. 15
— Emil, Maler, Hauptstr. 3
— Emil, Zimmermann, Hauptstr. 96
— Emma, We., Lärchenweg 21
— Erwin, Taxigesch., Hebelstr. 25
— Eugen, Former, Friedenstr. 1 C
— Ferdinand, Polsterer, Waldhornstr. 38
— Frieda We., Hauptstr. 72
— Friederike We., Hauptstr. 59
— Friedrich, Landwirt, Hauptstr. 116
— Friedrich, Maler, Hauptstr. 156
— Fritz, Autovermietung, Bahnhofstr. 15 ⇔ 27215
— Gustav, Maurer, Schulstr. 31
— Heinrich, Kraftfahrer, Hebelstr. 5
— Heinrich, Maler, Hauptstr. 107
— Heinrich, MalerM., Hauptstr. 144
— Heinrich, Rentner, Hauptstr. 24
— Jakob, BkAng., Hauptstr. 72
— Jakob, Maurer, Hauptstr. 45
— Johann, Maurer, Schulstr. 51
— Johann, staatl. gepr. Baumeister, Wilhelmstr. 10
— Karl, Maurer, Bahnhofstr. 24
— Karl, Schreiner, Schulstr. 13
— Karoline, Frau, Hauptstr. 60
— Karoline, We., Hauptstr. 107
— Luise We., FggensteinerStr. 2
— Luise We., Hauptstr. 89
— Lydia, Frau, Scheffelstr. 55
— Max, Arbeiter, Scheffelstr. 59
— Max, Maler, Hauptstr. 64
— Pauline, Frau, Hauptstr. 135
— Reinmuth, Maurer, Schulstr. 29
— Rud., Polsterer, Hauptstr. 68
— Theodor, Gemeindebeamt., Wilhelmstr. 37
— Werner, Kraftfahrer, Hebelstr. 28
— Wilhelm, Maurer, Schulstr. 21
— Willi, Schreiner, Hauptstr. 96

Csis Josef, Arb., HermannLönsStr. 40

Cyrus Herbert, Metzger, Hauptstr. 94
Czech Alfr., Maurerpolier, Stockäcker
Czepa Ad., Bauschlosser, Kastanienweg 18
— Maria We., Ahornweg 4

Czuchal Rosina We., Hebamme, Buchenweg 33
Dahlmer Ad., Zimmermann, Hauptstr. 132

Dahn Fritz, Bäckerei u. Lebensm., Hauptstr. 83a
Danko Alois, Rentner, Hauptstr. 12
— Franz, Arbeiter, Hauptstr. 12
Danneffel Frieda We., Hauptstr. 247
Daub Artur, MaschSchlosser, Gildestr. 35
Dech Peter, Arbeiter, Verl. Kreisstr.
Deck Frieda, DSchneiderei, Bahnhofstr. 10
Dehmer Anton, Arbeiter, Lärchenweg 30
Dehner Ernst, Elektriker, Hauptstr. 105
DeißlerWilh., WerkM., HermannLönsStr. 46
Delinsky Gotthard, Kraftf., Hauptstr. 216

Demand Elisabeth We., Tannenweg 28
— Katharina, We., Lärchenweg 44

Dembowsky Gottfried, Laborant, Hebelstr. 56
Denk Anna, Frau, Hauptstr. 8
Depta Paul, Arbeiter, Schumannstr. 14
Deringer Friedr., Arb., Eichenweg 7
— Friedr. jun., Schneider, Scheffelstr. 42
— Friedr. sen., Schneider, Scheffelstr. 42
Deutsch Joh., Arb., Hebelstr. 31
— Joh., Arb., Kastanienweg 2a

Deutschmann Herbert, MetzgerM., Kiefernweg 17
D'Hondt Cesar, Schleifer, Schulstr. 16
Dickmann Tove, We., Rosenstr. 1 ⇔ 2 88 89
Diehm Wlh., kfm.Ang., Waldenserstr. 19
Dietrich Anton, Arbeiter, Hebelstr. 55
— Christian, Arbeiter, Buchenweg 47
— Daniel sen., Arbeiter, Eichenweg 11
— Daniel jun., KfzHandw., Eichenweg 11
— Fritz, Maurer, Lärchenweg 14
— Hans, Arbeiter, Fichtenweg 18
— Heinrich, Arbeiter, Buchenweg 47
— Jakob, Arbeiter, Hauptstr. 200
— Jakob, Arbeiter, Scheffelstr. 37
— Jakob, Landwirt, Fichtenweg 15
— Johann, Arbeiter, Hauptstr. 327
— Josef, Maurer, Tannenweg 5
— Magdalena, We., Mittelstr. 15
— Margarete We., EggensteinerAllee
— Nikolaus, Arbeiter, Lärchenweg 14
— Philipp, Arbeiter, Hauptstr. 106

Dilger Friedr., BäckerM., Scheffelstr. 20
Dillmann Michael, Arb., Hebelstr. 58
Dimpfel Artur, Gipsergesch., Hauptstr. 393 ⇔ 2 14 88
— Günter, Bäcker, Gildestr. 17
— Otto, Gipsergesch., Gildestr. 17 ⇔ 2 21 86

Dimsak Otto, Landwirt, Kreisstr. 13
Dindorf Ludw., Schlosser, Waldenserstr. 3
— Olga, Frau, Bahnhofstr. 40
Dinges Heinr., Rentner, Lindenweg 23
Dirks Joh., MaschSchlosser, Hauptstr. 103
Dischinger Marianne, Frau, Friedrichstr.27
Ditrich Osw., MaschSchlosser, HermannLönsStr. 36

Dittmar Friedhelm, techn. Ang., Kastanienweg 9
Dittrich Oskar, Eisendreher,Lärchenweg 34
Dobner Max, Schlosser, Hauptstr. 296
Dörflinger Karl, Arbeiter, Hauptstr. 239
Döring Harri, Bäcker, Hauptstr. 72
Dörle Aug., PolM., Scheffelstr. 35

Dörner Jos., Lackierer, Tannenweg 24
Dörr Gustav, Kaufmann, Kiefernweg 35
Dötschel Edmund, Schreiner, Friedrichstr. 38
Dolinsky Gotthard, Kraftf., Hauptstr. 146
Doll Alb., Kraftfahrer, Kastanienweg 18
Dorand Anton, Rentner, Hebelstr. 33
Dorner Joh., Schlosser, Hauptstr. 302
Dorok Theodor, Arbeiter, Lärchenweg 44
Drobina Annemarie, Frau, Birkenstr. 35
Drollinger Christine We., Hauptstr. 59
Drumm Johann, Rentner, Lärchenweg 5
— Karl, Kraftfahrer, Lärchenweg 7
— Wilh., Arb., Wilhelmstr. 54
Ducke Emil, Fotograph, Hebelstr. 59
Dürr Adolf, BbBedienst., Hauptstr. 265
— Emma, We., Hauptstr. 22
— Joh., Baggerf., Kirchfeldstr. 21
— Karl, Metzger, Schulstr. 17
— Lina, We, Schulstr. 60
— Rud., Schneider, Hauptstr. 214
— Werner, Maler, Schulstr. 60
Duft Magdalena, We., Kastanienweg 11
Dunke Christian, Maler, Friedenstr. 22
— Emil, Maurer, Hauptstr. 76
— Emil, Maurerpolier, Friedenstr. 15
— Emma, We., Friedenstr. 20
— Erwin, Maler, Friedenstr. 15
— Heinr., Gemeindeang., Schulstr. 35
— Heinrich, Maler, Hauptstr. 21
— Helm., Autoschlosser, Friedenstr. 20
— Jakob, Maler, Wilhelmstr. 16
— Karl, Blechner, Hebelstr. 10
— Luise, We., Hauptstr. 31
— Werner, Mechaniker, Friedrichstr. 23
Dunst Joh., Arb., Stockäcker

Durand Anna We., Hebamme, Hauptstr. 39
— Christine We., Karlstr. 31
— Elisabeth We., Hauptstr. 9
— Elise, We., Hauptstr. 10
— Emil, Arbeiter, Wilhelmstr. 25
— Emil, Gemischtw., Hauptstr. 88 ⇔ 2 18 46

Durand Friedrich, OBaumwart, Hauptstr. 7
— Friedrich, Kaufmann, Schulstr. 41
— Friedrich, Schlosser, Hauptstr. 71
— Gottlob, Requisiteur, Hauptstr. 98
— Heinrich, Kraftfahrer, Schulstr. 41
— Jakob, Schlosser, Kirchfeldstr. 28
— Karoline We., Friedrichstr. 26
— Leonhard, Sattler, Friedrichstr. 37
— Ludwig, Flaschenbierhdlg., Hauptstr. 1
— Luise, We., Friedenstr. 9
— Luise, We., Hauptstr. 53
— Max, Gemeinderechner iR., Friedenstr. 12
— Max, Maler, Friedenstr. 12
— Max, Maler, Friedrichstr. 26
— Rudi, Kaufmann, Hauptstr. 88
— Wlt., Friseur, Hauptstr. 70
— Wlt., Kfm., Friedenstr. 9

Dworsky Franz, Arbeiter, Buchenweg 32
Ebel Walt., KfzHandw., Kirchfeldstr. 10 ⇔ 2 48 70

Ebersold Christian, Arb., Buchenweg 45
— Ph., Schmied, Lärchenweg 44

Ebert Elisabeth, We., Morgenstr. 19
— Friedrich jun., Lokf., Schulstr. 42
— Friedrich sen., Rentner, Schulstr. 42
— Karl, Küfer, Schulstr. 42 (Eisdiele)
— Karoline, We., Morgenstr. 19

Ebner Ludwig, Maurer, Hauptstr. 361
Eckelt Walt., Mechaniker, Karlstr. 13

Ecker Ernst, MaurerM., Fichtenweg 4
— Frdr., PolBeamt., EggensteinerAllee
Eckert Eugen, Inst., Eisenbahnstr. 2
Eckl Emil, MaschSchlosser, Jahnstr. 1
Edelin Josef, Schlosser, Hauptstr. 66

Edelmann Martha, We., Gildestr. 3
Edenhofner Joh., Zimmermann, Tannenweg 7
— Kath., Frau, Hauptstr. 26

Edwards Bruno, Verkäufer, Rosenhof
Egetenmeier Fritz, VermIng.,Kiefernweg 3
Eggert Helmut, Maurer, Hauptstr. 264
Ehlig Kurt, Presser, Stockäcker
Ehrenberger Juliane, Frau, Lindenweg 35
Ehret Karl, Krankenpfleg., Hauptstr. 110

Ehrmann Adolf, Bürgermeister, Scheffelstr. 12
— Adolf, kfm. Ang., Kastanienweg 6
— Adolf, Kernmacher, Hauptstr. 343
— Adolf, Sattler, Hauptstr. 293
— Albert, Glaser, Bärenweg
— Alwin, PolWachtM., Schulstr. 5
— Artur, PolWachtM., Jahnstr. 2
— Emil, Arb., Hauptstr. 289
— Emil, Gärtnerei, Kirchfeldstr. 24
— Emil, kfm.Ang., Hauptstr. 329
— Emil, Maurer, Karlstr. 9
— Emma, Frau, Haydnstr. 6
— Erwin, kfmAng., Haydnstr. 6
— Frieda, Frau, Hauptstr. 266
— Frieda, We., Wilhelmstr. 27
— Friedr., Zimmermann, Hauptstr. 203
— Gerhard, Arb., Hauptstr. 203
— Heinr., Heizer, Hauptstr. 203
— Hermann, BbHelfer, Hauptstr. 156
— Hermann, Schlosser, Hauptstr. 192
— Hermann, Schreiner, Hebelstr. 11
— Jakob, Maurer, Waldhornstr. 48
— Jakob, Rentner, Hauptstr. 343
— Karl, Eichbeamter, Bahnhofstr. 2
— Karl, Maler, Kirchfeldstr. 24
— Karl, Maurer, Friedrichstr. 7
— Karl, Maurerpolier, Hebelstr. 5
— Karl, Schlosser, Hauptstr. 93
— Karoline, We., Bahnhofstr. 29
— Karoline, We., Hauptstr. 169
— Karoline We., Kirchfeldstr. 25
— Lina We., Waldhornstr. 5
— Luise We., Bachstr. 3
— Maria, Gemeindehelferin, Hebelstr. 51
— Maria We., Kirchfeldstr. 1
— Mina We., Wilhelmstr. 10
— Oskar, BbBeamter, Goethestr. 5
— Oskar, PAsst., Hauptstr. 238
— Oskar, Schreiner, Bahnhofstr. 29

BLB BADISCHE LANDESBIBLIOTHEK Baden-Württemberg

Ehrmann Otto, Gärtner, Scheffelstr. 6
— Otto, Maler, Hauptstr. 184
— Otto, Schlosser, Waldhornstr. 12
— Rolf, Küfer, Karlstr. 35
— Wrn., VermTechn., Waldhornstr. 48
— Wilhelm, Feldhüter, Karlstr. 35
— Wilhelm, Gemeindeang., Lärchenweg 17
— Wilhelm, Maurer, Hauptstr. 379
— Wilhelm, Packer, Schulstr. 5
— Wilhelm, Schlosser, Hauptstr. 373
— Wilhelm, Schlosser, Waldhornstr. 5
Ehrsam Johann, Arb., Bärenweg 12
Ehtmann Marie, PAng., Mittelstr. 10
Eichelis Alb., Fuhrgesch., AmWald (beim Klammweg) ⇨ 2 45 17
Eichhorn Gustav, Schmied, Schulstr. 24
Eichsteller Adolf, Zimmermann, EggensteinerStr. 7
— Alfr., Arb., Birkenstr. 1
— Arthur, Blechnerei, Hauptstr. 232 ⇨ 2 70 68
— Berta We., Kirchfeldstr. 16
— Christine We., Bahnhofstr. 18
— Elise We., Hauptstr. 195
— Emil, Maurer, Hauptstr. 267
— Erwin, Kraftf., Waldhornstr. 13
— Karl, Kies- u. Sandgesch., Bahnhofstr. 18 ⇨ 2 72 35
— Kurt, kfm.Ang., Kirchfeldstr. 27
— Luise, We., Hauptstr. 232
— Rudolf, Kfm., Birkenstr. 1
— Rudolf, Steindrucker, Wilhelmstr. 18
— Wlh., Arb., Ahornweg 3
Eidenmüller Theresia, Frau, Kastanienweg 28
Eiermann Anna We., Friedrichstr. 17
— Karl, Vertr., Fichtenweg 14
— Lydia We., Gildestr. 6
Eifried Adam, Feuerwehrmann, Gildestr. 26
— Annemarie, We., Fichtenweg 5
Eigenblut Franziska We., Hauptstr. 65
— Josef, Zimmermann, Eichenweg 17
Eiler Sebastian, Rentner, Friedrichstr. 20
Eisele Wilh., Arbeiter, Bahnhofstr. 35
Eisenlöffel Christian, Arb., Tannenweg 22
— Christine We., Tannenweg 22
Eisinger Frz., Arb., Hauptstr. 34
Eitmann Frz., techn.Ang., Karlstr. 25
Elbel Elisab., Rentnerin, Buchenweg 40
Elicker Michael, Arb., Eisenbahnstr. 17
Elsässer Anton, Arb., Buchenweg 12
— Joh. jun., Bauschlosser, Buchenweg 20
— Joh. sen., Maurer, Buchenweg 20
Elsenhans Gust., Schlosser, Schulstr. 27
— Heinz, Maler, Schulstr. 27
— Wlt., Schlosser, Schulstr. 27
Elter Franz, Arbeiter, Goethestr. 11
— Joh., Arb., Goethestr. 6
Embert Hlm., Schweißer, HermannLönsStr. 44
Emmler Julius, Maler, Schulstr. 56
Endlicher Bruno, Arb., Ahornweg 44
— Joh., Rentner, Hauptstr. 132
Enenkel Eduard, Kfm., Friedrichstr. 2
— Joh., Schuhm., Hauptstr. 138
— Jos., Ang., Lindenweg 38
Engart Viktoria, We., Ahornweg 1
Engel Friedr., Lackierer, Hauptstr. 333
— Hans, Maurer, Schulstr. 44
Engert Jak., Arbeiter, Gildestr. 2b
— Josef, Arbeiter, Gildestr. 2b
Eniß Martin, Arbeiter, Eichenweg 13a
Ennulat Luise, Frau, Hauptstr. 263
Enseleit Walt., Elektriker, Buchenweg 12
Enzinger Emil, Maler, Kreisstr. 1
Eppinger Maria We., Lindenweg 25
Erb Daniel, MaschSchlosser, Eichenweg 4
— Johann, Schleifer, Eichenweg 4
Erndwein Emma, We., Schumannstr. 4
— Werner, Dipl.Ing., Birkenstr. 33
Ernemann Walter, Dreher, Eggensteiner Str. 8
Ernst Hlm., Schuhm., Hauptstr. 327
— Selma, Frau, Schulstr. 8
Eschli Theresia We., Buchenweg 39
Essig Wilh., Schleifer, Ahornweg 16
Ettl Karl, BäckerM., HermannLönsStr. 42
Ev. Hardtstiftung, Hauptstr. 2 ⇨ 2 30 34
Ewald Friedr., Kraftfahrer, Wilhelmstr.30
— Karl, Bahnarb., Wilhelmstr. 18
— Richard, Bäckerei, Hauptstr. 361
— Willi, Kfzf., Waldenserstr. 6
Faaß Emil, Kfm, Heidestr. 5
— Emma We., Schulstr. 53
— Friedr., Zimmermann, Schulstr. 53
— Gustav, Former, Schulstr. 53
— Kurt, Schlosser, Schulstr. 53
— Lina, We., Heidestr. 5
— Sophie We., Hauptstr. 184
— Wilh., Rundschleifer, LinkenheimerLandstr. 2
Faber Frdr., Textilwarengesch., Mittelstr. 8 ⇨ 2 56 18
Fagler Emilie, Frau, Karlstr. 15
Faisst Kurt, Gärtner, Tannenweg 4
Falkenstein Adam, Arb., Fichtenweg 12
— Adam, Schmied, Waldhornstr. 49
— Christian, SchreinerM., Fichtenweg 13
— Gg., Zimmermann, Mittelstr. 4
— Heinrich, Arbeiter, Morgenstr. 22
— Jakob, Arbeiter, Waldhornstr. 49
— Jakob, Schreiner, Tannenweg 2a
— Johanna, We., Waldhornstr. 49
— Julius, Schreiner, Fichenweg 20
— Karl, Schreiner, Eichenweg 20
— Samuel, Schneider, Fichtenweg 12
Falkowski Aug., Schreiner, Kiefernweg 1a
Fallenbüchel Florian, Arb., Schubertstr. 25
— Josef, Maurer, Bärenweg 1
Faschingbauer Gust, Arb, Kastanienweg 14
— Wilh., Arb., Lindenweg 41
Fath Michael, Arb., Bahnhofstr. 19
— Rosina We., Bahnhofstr. 19
Faußner Michael, Ang., Gildestr. 28
Fauth Heinr., Schlosser, Friedrichstr. 16
Federlechner Berta, We., Karlstr. 4
— Emil, Maler, Scheffelstr. 8
— Emma We., Kirchfeldstr. 30
— Erich, Former, Hauptstr. 383
— Erwin, Bauing., Haydnstr. 1
— Gertrud We., Friedrichstr. 41
— Herm., Maurer, Ahornstr. 2
— Herm., Maurerpolier, Bahnhofstr. 45
— Jakob, Maurer, Karlstr. 18
— Karl, Maler, Karlstr. 25
— Karl, Maurer, Hauptstr. 383
— Max, RbAmtmann i. R., Hauptstr. 301
— Wilh., Buchbinder, Bahnhofstr. 35
— Wilh., Ratschreiber i. R., Hauptstr. 283
Federmann Paul jun., Musiker, Bachstr. (b. Bärenweg)
Feger Jos., Arb., Kirchfeldstr. 5
Fehrer Gust., Schreiner, LinkenheimerLandstr. 8a
Feigenbutz Wrn., PolWachtM., Scheffelstr. 35
Feißkohl Wolfgang, Kfm., Bachstr. 4
Feld Anton, Arb., Hauptstr. 70
Fellermaier Michael, Bäcker, Hauptstr. 299
Fenzl Edith, SchneidMn., Schulstr. 42
Feuerlein Christian, Friseur, Gildestr. 34
Feuerlein Oskar, FrisM., Gildestr. 34
Finger Fritz, KfzRepWerkst., Ahornweg 14
— Marie, We., Ahornweg 14
Finke Reinhold, Rentner, Buchenweg 2
Fischbäck Max, Arb., Bahnhofplatz 8
Fischer Gustav, Mech., Rosenstr. 13
— Herm., Kfm., Waldhornstr. 8
— Ida We., Friedenstr. 16
— Lina We., Klammweg 3
— Rudi, Arbeiter, Hauptstr. 148
Fitterer Emil, kfmAng., Scheffelstr. 32
Fitz Franz, techn. Ang., Morgenstr. 7
Fleckenstein Josef, Arb., Fichtenweg 5
— Mathias, Arbeiter, Gildestr. 1b
Fleischmann Willi, kfm.Ang., Goethestr. 13a
Floder Edmund, Schlosser, Ahornweg 38
Föll Theresia, We., Gildestr. 8
Foit Erich, Arbeiter, Waldenserstr. 9
Folmer Stefan, Schreiner, Goethestr. 3
Forner Elisabeth, We., Stockäcker
— Johann, Arbeiter, Stockäcker
Franck Joh., Maler, Kastanienweg 16
Frank Elisabetha, Frau, Buchenweg 18
Frantzen Michael, Arb., Hauptstr. 385
Franz Herbert, Bäcker, Hauptstr. 198
Frech Frieda, Frau, Hauptstr. 305
Frei Friedr. jun., Arb., Kastanienweg 9
— Friedr. sen., Arb., Kastanienweg 9
Freise Kurt, Buchhalter, Waldhornstr. 63
Fretz Joh., Maurerpolier, LinkenheimerLandstr. 1
Freund Hans, Rangierer, Scheffelstr. 6
Frey Gust., TapezierM, Heidestr. 10 ⇨ 2 62 75
— Theodor, Werkzeugschleifer, Bahnhofstr. 11
Friedrich Franz, Arbeiter, Gildestr. 28
— Hch., Kieswerkbes., Goethestr. 13
— Katharina, Frau, Gildestr. 28
— Math., Futtermittelhdlg., Scheffelstr. 63
— Otto, El.Install., Hauptstr. 333
— Otto, Transportuntern., Goethestr. 13a
Fritsch Gg., Bäcker, Bahnhofstr. 25
— Gg. & Sohn, Bäckerei, Bahnhofstr. 25 ⇨ 2 48 87
— Willibald, Bäcker, Bahnhofstr. 25
Fritz Marie, Rentnerin, Rosenstr. 16
Fröhlich Anton, SchlosserM., Lindenweg 36
— Gg., Arb., Lindenweg 36
— Gg., landw. Verw., Hauptstr. 271
— Martin sen., Arb., Fichtenweg 8
— Martin jun., Bäcker, Fichtenweg 8
Früh Heinr., Friseur, Kastanienweg 13
— Heinr., Landw., Kastanienweg 13
Fuchs Adolf, ElMonteur, verl. Kreisstr.
— Anton, Arbeiter, Eichenweg 14
— Artur, VerwAng., Hauptstr. 191
— Egon, Drogist, verl. Kreisstr.
— Gustav, Arb., Wilhelmstr. 42
Fuderer Andreas, Gipser, Eichenweg 18
— Nikolaus, Arb., Buchenweg 8
Füg Emil, Arbeiter, Hauptstr. 66
Führinger Gg., MaschSchlosser, Birkenstr. 29
— Josef, Arb., Hauptstr. 227
— Ludw., Rentner, Bärenweg 1
— Sebastian jun., Heizungsmonteur, Lindenweg 8
— Sebastian sen., Heizungsmonteur, Lindenweg 8
Fünfstück Fritz, Glasbläser, Friedrichstr. 5
Fürniß Frdr., ElInstallGesch., Kreisstr. 15 ⇨ 2 36 88
Funder August, PolM., Birkenstr. 2
Furrer Emil, Schreiner, Heidestr. 9
Gabel Elisab., Frau, Ahornweg 12
Gabriel Adolf, Kraftf., Rosenhof
— Ilse, Frau, HermannLönsStr. 40
— Joh., Arbeiter, Lindenweg 7
Gärtner Martin, Schuhm., Lärchenweg 19
Gaida Max, Zimmerm., Lärchenweg 37
Gantz Kurt, Ankerwickelei u. Flektromech., Scheffelstr. 2 (Wohn.: Kreisstr. 11)
Gapp Karl, LebensmGesch., Rosenstr. 9

BLB BADISCHE LANDESBIBLIOTHEK
Baden-Württemberg

Gasch Helmut, Fotolaborant, AmWald 3
Gasda Maria, We., Birkenstr. 13
— Waldhauser, Arb., Birkenstr. 13
Gasser Stefan, Arb., Hebelstr. 33
Gassmann Andreas, Arb., Buchenweg 8
Gatterthun Alfs., Mechan., Scheffelstr. 26
Gauland Juliane, We., Buchenweg 27
Gaus Hugo, Opernsänger, Kiefernweg 8
Geber Franziska, Frau, Buchenweg 17
Gebhard Günth., Schriftsetzer, Lindenweg 14
Gegußies Gertr., We., Hermann-Löns-Str. 76
Geigle Ernst, Maurer, Hebelstr. 54
— Theodor, Zimmermann, Hauptstr. 143
— Wilh., MaschFormer, Hauptstr. 143
Geilersdörfer Erich, Ang., Schulstr. 13
Geisert Edwin, Drogerie, Hauptstr. 137 ☎ 2 36 48
— Eugen, Schlosser, Fichtenweg 2
— Jakob, Rentner, Friedrichstr. 9
Geiß Adolf, Metzgerei, Hauptstr. 147 ☎ 2 48 74
— Meta, Frau, Wilhelmstr. 14
Geißer Johanna, Frau, Bachstr. 7
Gelmar Anna, We., Kiefernweg 21
Georg Heinr., Friseur, Hauptstr. 104
— Nikolaus, Schreiner, Hauptstr. 104
Geppert Herb., kfm.Ang., Lärchenweg 27
Gerber Adam, Arb., Fichtenweg 10
— Dorothea, Frau, Fichtenweg 10
— Jakob, Rentner, Kreisstr. 11
— Regina, We., Hauptstr. 100
Geret Karl, Schreiner, Lindenweg 11
Gerhardt Katharina, We., Eisenbahnstr. 14
Gerich Frz., Gipser, Bärenweg 5
Gerl Leopold, WerkM., Rosenhofweg 6
Gernhardt Jakob, Elektroinst., Schulstr. 20
Gerstenberg Paul, Schmied, Hauptstr. 31
Gerstner Anton, Arb., Bahnhofstr. 16
Gettler Anton, Bauarb., Kastanienweg 11
— Gg., Maurer, Goethestr. 14
— Joh., Arb., Kastanienweg 11
Geweth Karl, Arb., Hebelstr. 61
Gewürzmühle Yehi, Ed. A. Brecht, Bahnhofplatz 8 ☎ 2 81 56
Gier Emma We., Bahnhofstr. 28
— Hrm., Kfm., Bahnhofstr. 28
Gissinger Elisab., We., Bahnhofstr. 16
Gleich Frdr., Landw., Lange Allee
Glindemann Hel., Heimltrn., Hauptstr. 2
Glutsch Alfred, Kraftf., Hermann-Löns-Str. 60
Glutsch Berta, We., Schulstr. 62
— Elise, Frau, Linkenh.Landstr. 2
— Elise We., Hauptstr. 333
— Elise, We., Lärchenweg 29
— Elise We., Wilhelmstr. 50
— Elsa We., Bäckerei u. Lebensmittel, Hauptstr. 114
— Emil, Badeanstalt, Friedhofstr. 6
— Emil sen., Gasth. z. Blume, Hauptstr. 280 ☎ 2 71 98
— Emil, Landwirt, Kirchfeldstr. 22 ☎ 2 81 26
— Emil, Schlosser, EggensteinerStr. 6
— Emil, VerwAng., Lärchenweg 15
— Emma, Frau, Bahnhofstr. 20
— Erwin, Buchbinder, Morgenstr. 17
— Eugen, Mechan., Friedrichstr. 5
— Frieda, Frau, Hauptstr. 308
— Friedr., Rentner, Hauptstr. 175
— Friedr., Wagnerei, Hauptstr. 175
— Hans, Gärtner, Hebelstr. 1
— Heinr., Maurerpolier, Bahnhofstr. 31
— Hlm., Schlosser, Friedrichstr. 17
— Herm., Gärtnerei, Hauptstr. 275
— Ilse, Frau, Bahnhofstr. 20
— Jak., Gasth. z. Adler, Schulstr. 2 ☎ 2 67 83
— Karl, Bäckerei u. Lebensm., Bahnhofstr. 7
— Karl Adolf, Gärtner, Bahnhofstr. 40
Glutsch Karoline We., Bahnhofstr. 40
— Karoline We., Friedrichstr. 2a
— Lina, We., Wilhelmstr. 17
— Ludw., Maurer, Hauptstr. 314
— Ludw., Schlosser, Waldhornstr. 25
— Ludw., VerwInsp., Kirchfeldstr. 17
— Martha, HandarbLehrerin, Hauptstr. 173
— Walt., MaschSchlosser, Wilhelmstr. 50
— Wilh., Buchdrucker, Scheffelstr. 20
— Wilh., Maurerpol., Hauptstr. 115
— Wilh., Sägerei u. Schrotmühle, Bahnhofstr. 20
Gnad Engelbert, Verkäufer, Kreisstr. 1
Godelmann Erich, Metzgerei, Bahnhofstr. 43 ☎ 2 83 79
Göbel Joh., Schlosser, Rosmarinstr. 13
— Regina We., Rosmarinstr. 13
Gögely Emil, Rentner, Kirchfeldstr. 25
— Willi, Kraftf., Hauptstr. 397
Göpfrich Ernestine We., Hauptstr. 61
— Wlt., Maurer, Hauptstr. 61
Göttsche Erwin, El.Install., Hauptstr. 230
Gogel Albert, Maler, Hauptstr. 287
— Walt., MalerM., Hauptstr. 240
— Wlh., kfmAng., Hauptstr. 287
Golder Karl, Arb., Schulstr. 36
Gonsior Erich, Schlosser, Waldhornstr. 63
Gopon Erich, Mechan., Flughafenstr. 7
Gorenflo Karl, Arb., Buchenweg 48
— Klara, Näherin, Blankenlocher Weg
Gotte Otto, Gastw. z. Sonne, Friedrichstr. 2a ☎ 2 68 46
Gotthardt Herm., Gastw. Hermanns Klause, AmWald 3a ☎ 2 28 03
Gräber Herm., Rentner, Kirchfeldstr. 2
— Lydia We., LebensmGesch., Hauptstr. 270
Gräfe Hilde, Frau, Kreisstr. 7
Graf Eva We., Ahornweg 9
— Käthe, Rentnerin, Hebelstr. 56
— Maria, Gastw. z. Krone, Hauptstr. 100
— Philipp, Rentner, Hebelstr. 47
— Wlh., Schreiner, Hauptstr. 100
Grafenstein Dieter v., Kfm., Gildestr. 9
Grampp Karl, Schreiner, Kreisstr. 23a
Grams Emmy, Frau, Friedrichstr. 38
— Johs., Dolmetscher, Kiefernweg 7
Grasz Hch., Rentner, Hauptstr. 279
Grausam Josef, SchachtM., Schulstr. 44
Grech Hans, Handformer, Hauptstr. 151
— Karl, Rentner, Birkenstr. 29
Greilach Dorothea We., Buchenweg 24
— Michael, Müller, Wilhelmstr. 19
Grether Adolf, Kfm., Karlstr. 26
— Adolf, MaschTechn., Hauptstr. 141
— Adolf, Schlosser, Bahnhofstr. 12
— Adolf, ZimmerM., EggensteinerStr. 2
— Adolf, ZimmerM., Hauptstr. 344
— Alwin, kfm. Ang., Hauptstr. 332
— Arthur, Zimmermann, Hauptstr. 152
— Christine We., Hauptstr. 163
— Christine We., Morgenstr. 3
— Elise We., Hauptstr. 231
— Elise We., Waldhornstr. 31
— Emil, Arb., Hauptstr. 132
— Emil, Arb., Hauptstr. 353
— Emil, Biersieder, Bahnhofstr. 9
— Emil, Glaser, Hauptstr. 337
— Emil, Schreiner, Hauptstr. 202
— Emil, Schreiner, Waldhornstr. 39
— Emma We., Waldhornstr. 35
— Erwin, FriseurM., Karlstr. 26
— Erwin, MaschSchlosser, Waldhornstr. 22
— Erwin, PAng., Waldhornstr. 4
— Eugen, Maler, Schulstr. 30
— Friedr., Arb., Wilhelmstr. 23
— Friedr., MaurerM., Friedrichstr. 40
— Friedr., BbAsst., Hauptstr. 165
— Friedr., techn.Zeichner, Hebelstr. 7
Grether Hans, Schweißer, Hauptstr. 205
— Helga, We., Scheffelstr. 20
— Herm., VerwOInsp., Haydnstr. 3
— Ida, Frau, Wilhelmstr. 17
— Julius, Arb., Hauptstr. 18
— Karl, Arb., Hauptstr. 153
— Karl, Arb., Scheffelstr. 8
— Karl, Bahnarb., Friedrichstr. 31
— Karl, Bauschlosser, Hauptstr. 165
— Karl, Kraftf., Hauptstr. 176
— Karl, Metallschleifer, Gildestr. 24
— Karl, VerwInsp., EggensteinerStr. 4
— Karoline We., Friedrichstr. 24
— Karoline We., Hauptstr. 161
— Leop., Bahnarb., Friedrichstr. 28
— Luise, We., Hauptstr. 61
— Luise We., Schulstr. 6
— Lydia We., Friedenstr. 8
— Max, Glaser, Waldhornstr. 35
— Mina, Frau, Morgenstr. 3
— Otto, Glaser, Friedrichstr. 6
— Philipp, Arb., Hauptstr. 405
— Reinhard, KfzHandw., Friedrichstr. 24
— Reinhard, VerwInsp., Wilhelmstr. 34
— Robert, Maler, Schulstr. 33
— Rudi, Former, An der Trift 5
— Walt., Maurer, Ahornweg (Clubhaus)
— Walt., VermZeichner, Hauptstr. 291
— Wern., Emaillespritzer, Friedenstr. 7
— Wilh., Arb., Hauptstr. 305
— Wilh., BkAng., Hauptstr. 332
— Wilh., Blechner u. Installateur, Hauptstr. 403
— Wilh., Maurer, Wilhelmstr. 39
— Wilh., Maschinensetzer, Morgenstr. 16
Griesel Erich, Münzarbeiter, Friedrichstr. 13
Grimm Emil, Weichenwärter, Haydnstr. 4
— Friedr., Ang., Gildestr. 23
— Siegfr., Ang., Hauptstr. 345
Grimmer Willib., Bergverw. iR., Rosenstr. 8
Gröbel Kurt, Zahnarzt, Friedenstr. 1
— Mina, We., Friedenstr. 1
Gröger Jan, Ang., Hauptstr. 132
Grössl Jos., Arb., Kastanienweg 28
Grollinger Stefan, Kraftf., Fichtenweg 13
— Theresia, Frau, Fichtenweg 13
Gros Adolf, Maler, Schulstr. 15
— Berta, Frau, Hauptstr. 130
— Berta We., Hauptstr. 25
— Christine We., Hauptstr. 35
— Elisabeth, Frau, Hauptstr. 28
— Elise We., Unterfeld I (an der Bahn)
— Fmilie We., Hauptstr. 103
— Emma, We., Schulstr. 48
— Eugen, elektr. Licht- u. Kraftanlagen, Hauptstr. 302
— Friedrich, Techniker, Hauptstr. 95
— Friedr., Zimmermann, Bahnhofstr. 39
— Fritz, Kfm., Bahnhofstr. 39
— Heinrich, HdlsVertr., Hauptstr. 28
— Heinrich, Kies- u. Sandwerk, Schulstr. 40 ☎ 2 88 96
— Heinrich, Maurer, Schulstr. 47
— Heinrich, Metzger, Eisenbahnstr. 1
— Heinrich, Rentner, Hauptstr. 1
— Herbert, Zimmermann, Schulstr.
— Hermine We., Wilhelmstr. 2
— Hildeg., HLehrerin, Scheffelstr. 25
— Johanna, We., Lärchenweg 15
— Karl, Maler, Friedenstr. 2
— Karl, Schlosser, Schulstr. 48
— Karl, VerwInsp., Friedenstr. 2
— Karl, Zimmerm., Hauptstr. 17
— Kurt, HeizMonteur, Gildestr. 18
— Ludwig, Kraftfahrer, Hauptstr. 26
— Luise, Frau, Schulstr. 7
— Luise We., Fichtenweg 4
— Luise, We., Gildestr. 18
— Luise We., Hauptstr. 142
— Magdalena We., Schulstr. 43
— Max, Maler, Hauptstr. 99
— Max, Schriftsetzer, Hauptstr. 99
— Peter, Rentner, Waldenserstr. 16

BLB BADISCHE LANDESBIBLIOTHEK
Baden-Württemberg

Gros Reinhard, Drogist, Scheffelstr. 47
— Rolf, Bären-Drogerie, Scheffelstr. 25
— Rudi, Maler, Waldhornstr. 32
— Wilh., LebensmGesch., Friedenstr. 11 ⇔ 2 52 37
— Wilhelm, Maurer, Scheffelstr. 13

Groß Adam, Metzger, Mittelstr. 3
— Christian, Schleifer, Kastanienweg 7
— Jak., Gußputzer, Lärchenweg 40
— Marg., We., Kastanienweg 7
— Rolf, kfm.Ang., Gildestr. 19

Großmann Adolf, Küfer, Hauptstr. 204
— Elise We., Scheffelstr. 28
— Helm., Former, Karlstr. 28
— Hilda We., Karlstr. 28
— Jakob, Maler, Gildestr. 1d
— Juliane, Frau, Waldhornstr. 11
— Juliane, We., Lärchenweg 38
— Karl, Former, Scheffelstr. 28
— Karl, Maler, Lärchenweg 23
— Karoline, We., Wilhelmstr. 16

Grübl Josef, Arb., Hebelstr. 17

Grün Karl, Elektriker, Wilhelmstr. 7

Grüninger Albert sen., Kraftf., Hauptstr. 126
— Albert jun., Kraftf., Hauptstr. 48
— Helm., Schrankenwärter, Friedenstr. 23
— Kurt, Fuhrgesch., Bachstr.

Grumbach Dorothea, Frau, Eisenbahnstr. 17
— Karl, Zimmergeschäft, HermannLönsStr. 56
— Nikolaus, Maurer, Goethestr. 1

Grunwald Margarete We., Hauptstr. 302

Guba Otto, Verlagskfm., Goethestr. 2 ⇔ 2 85 39

Guckau Friedr., Rektor, Bahnhofplatz 15

Güldner Philipp, Schmied, Hauptstr. 73
— Rudolf, Schmied, Hauptstr. 73

Günther Karl, BetrLtr., Bahnhofplatz 5

Guldenschuh Berthold, Ang., Bachstr. 67
— Bertold, Wagner, Hauptstr. 318
— Fritz, Maler, Schulstr. 21a
— Luise We., Schulstr. 25
— Walter, Glaser, Schulstr. 36

Gulrich Anton, Maurer, Friedrichstr. 55
— Johann jun., Kürschner, Friedrichstr. 55
— Johann sen., Maurer, Friedrichstr. 55

Guschl Franz, Arbeiter, Birkenstr. 25

Gutknecht Frieda We., Hauptstr. 152
— Karl, HeizMonteur, Hauptstr. 81
— Lina We., Hauptstr. 42

Gutwein Heinrich, Arbeiter, Tannenweg 12
— Jakob, Arbeiter, Tannenweg 12

Haab Gertrud, We., Kiefernweg 22

Haag Anton, MaschSchloss., Fichtenweg 2b
— Willi, PolBeamter, Kiefernweg

Haas Dieter, Lehrer, Gildestr. 1
— Klara, We., Hauptstr. 210
— Magdalena, We., Gildestr. 1
— Margarete, We., Friedrichstr. 49

Hackel Otto, Arbeiter, Birkenstr. 35

Häfele & Weiß, Kies- u. Sandgrube, Hauptstr. 130 ⇔ 2 61 02

Häfele Elfriede, Frau, Friedrichstr. 21
— Ella, We., Hauptstr. 41
— Emil, Zimmermann, Haydnstr. 1
— Erwin, Malergeschäft, Bachstr. 9
— Friedr., Bauingenieur, Scheffelstr. 33
— Fritz, OPolier, Schubertstr. 8
— Heinrich, Zimmermann, Hauptstr. 128
— Jakob, Baustoffe u. Kohlen, Hauptstr. 174 ⇔ 2 57 09
— Karoline, Schreibwaren, Hauptstr. 41
— Rosa, Frau, Bahnhofplatz 12
— Rud., Bäcker, Hebelstr. 49

Häffele August Autoverm., Hauptstr. 276 ⇔ 2 41 90

Häfner Otto, Angestellter, HermannLönsStr. 52

Häge August, Schneiderei, Hebelstr. 13

Hälbig Hilde, We., Friedrichstr. 37
Händelmeier Jos., Brauer, Hauptstr. 6
Hänsel Ludw., HLehrer a. D., Morgenstr. 6
Härter Gerh., Schreiner, Schulstr. 56
Härtl Frz., kfm. Ang., Schulstr. 51
Hager Emil, Schreiner, Waldhornstr. 4
Hahn Jakob, Arb., Hebelstr. 56
Hajdu Franz, Maler, Kiefernweg 14
— Michael, Arbeiter, Lindenweg 6

Haller Jak, Rentner, An der Trift 7
— Max, Rentner, Gildestr. 36
— Otto, EisenbGehilfe, An der Trift 7
— Wilh., Rentner, An der Trift 7

Halm Berta, We., Hauptstr. 120
— Friedr., PolBeamter, Waldhornstr. 11
— Wilh, Heizer, Hebelstr. 57

Hanemann Ida, We., Hebelstr. 59
Hanik Irene We., Lärchenweg 8
Hansel Friedr., Schreiner, Lärchenweg 18
Harder Lina We., Hauptstr. 377
Hardi Fritz, Schlosser, Waldenserstr. 14
Hardt-Apotheke, Wilh. Hohmeister, Mozartstr. 4 ⇔ 2 57 39
Harfmann Jakob, Maurer, Bärenweg 12

Harlos Theresia, Frau, HermannLönsStr. 8

Hartenstein Ulrich, techn. Ang., Wilhelmstr. 4

Hartmann Christine, We., Tannenweg 5
— Frdr., Maschinist, Rosenhofweg 1
— Hch., Arbeiter, Tannenweg 5
— Jakob, Arbeiter, Lärchenweg 16
— Magdalene, Frau, Fichtenweg 12
— Wlh., Schuhm., Hauptstr. 317
— Willi, Dreher, HermannLönsStr. 70

Hatz Josef, Bäckerei, Hauptstr. 229 ⇔ 2 67 56

Haubrich Maria, We., Bachstr. 41
Hauck Andreas, Arb., Waldhornstr. 26
— Karl, Kraftf, Hauptstr. 266
— Rudi, Kfm., Scheffelstr. 21
Hauer Helene, We., Buchenweg 3
Hauf Helene, We., HermannLönsStr. 84
Haug Josef, Kaufmann, Karlstr. 17
— Ludwig, Schlosser, Friedenstr. 16

Haupt Anna, We., Kastanienweg 29
— Paul, PSchaffner, Hauptstr. 323

Hauser Theodor jun., Haus- u. Küchengeräte, Friedenstr. 7
— Theodor sen., Elektroinstallation, Friedenstr. 7 ⇔ 2 56 59

Haushalter Albert, Brenner, Karlstr. 6
— Albert, Kaufmann, Hauptstr. 275
— Paul, Bauingenieur, Kiefernweg 2

Hauth Emil, Kaufmann, Kiefernweg 7
Hautz Hans-Joachim, Helfer in Steuers., Friedrichstr. 23 ⇔ 2 88 70
Hecht Hermann, Maler, Waldhornstr. 16
Heck Otto, BkBeamter, Rosmarinstr. 8 ⇔ 2 03 71
Hecker Richard, Lithograph, Lärchenweg 33
Hedjesch Mathias, Schuhm., Lärchenweg 37
Heft Otto, Tuchmacher, Karlstr. 13
Hegel Wilhelm, Maurer, Rosmarinstr. 3 ⇔ 2 26 07
Heger Frdr, Bonbonkoch, Waldhornstr. 19
— Gust, Zementeur, Mozartstr. 1
— Oswald, VerwSekr., Scheffelstr. 34

Hehenberger Josef, Arb., Scheffelstr. 23
Hehn Rosina, We., Eichenweg 13a
Heidrich Bruno, Metallarb., Hauptstr. 334
Heil Werner, PolBeamt., Scheffelstr. 35
Heim Alfred, Kraftf., Hauptstr. 115

Hein Joachim, Ang., Ahornweg 2
— Johs., ElektroInstall., Eisenbahnstr. 1a

Heinel Heinr., Schreiner, Eichenweg 12
— Karl, Arbeiter, Eichenweg 12

Heininger Alb, Polstergesch, Tannenweg 1
— Albert, Rentner, Waldhornstr. 11
— Joh., VerwAng., Tannenweg 3

Heinl Anna, Frau, Hauptstr. 83
Heinrich Anton, Maler, Waldenserstr. 16
— Christine, We., Hauptstr. 86

Heinz Gertrud, We., LebensmGesch., Friedrichstr. 4
— Heinr., Former, Hauptstr. 91
— Hermine, Frau, Hauptstr. 216
— Theodor, Schuhmacherei u. Schuhgesch., Hauptstr. 91

Heinze Siegfried, VAng., Rosenstr. 16
Heinzelmann Walter, Kfm., Mozartstr. 5

Heinzmann Therese, Frau, Scheffelstr. 63
Heit Anton, Arb., Lindenweg 2

Heitzmann Eugen, MaschSchlosser, Gildestr. 29
Held Anton, Rentner, Fichtenweg 6
— Ant. jun., SchmiedeM., Fichtenweg 6

Hellenschmied Kätchen We., Bahnhofplatz 11
Heller Emma, Frau, Tannenweg 11
Hellweg Kurt, Leihbücherei, Lindenweg 34

Helmbold Herb., Kraftf., Eichenweg 17
Helmlinger Martin, Metzger, Hauptstr. 276

Hemberle Karl, Bauschlosser, Scheffelstr. 48
— Otto, Kraftf., Hauptstr. 79
— Otto, Verkäufer, Eisenbahnstr. 16

Hemmel Jak., FrisGesch., Mittelstr. 3
Henkel Adalb., Verlagskfm., Heidestr. 1
Henn Ernst, Gärtner, Bahnhofstr. 31

Henninger Alb., Blechnerei, Schulstr. 60
— Emil, Maler, Hauptstr. 156
— Erwin, Maler, Schulstr. 60
— Leopold, Rentner, Schulstr. 16
— Luise We., Schulstr. 60
— Martha, Frau, Schulstr. 12
— Reinhard, Maurerpolier, Wilhelmstr. 48

Hepp Elisabeth, Frau, Waldhornstr. 4

Herb August, LGRat, Schulstr. 14
— Frieda We., Hauptstr. 118
— Friedr., Zimmermann, Schulstr. 38
— Karoline, We., Schulstr. 38
— Oskar, Maler, Hauptstr. 216
— Oskar, Pförtner, Schulstr. 38

Herber Franz, Rentner, Lärchenweg 5

Herbold Albert, BetrMechan,. Kreisstr. 1

Herbrich Alfr., Kfm., Rosenstr. 8

Herbst Adolf, Heizer, Hauptstr. 363
— Frieda, We., Hauptstr. 167
— Ivan, Wagner, Hauptstr. 314

Herion Helm., Pfarrer, Pfarrhaus Kiefernweg ⇔ 2 38 81

Herlan Friedr., Elektriker, Friedenstr. 3
— Karl, Maler, Hauptstr. 52
— Karoline We., Schulstr. 20
— Luise, We., Hauptstr. 13
— Magdalena, We., Hauptstr. 119
— Richard, Maurer, Friedenstr. 3
— Wilhelmine We., Friedenstr. 3

Herling Siegmund, Steinmetz, Kirchfeldstr. 9

Hermann Alfred, Maler, Klammweg 7
— Josef, Zimmermann, Lärchenweg 17
— Margareta, Frau, Kastanienweg 12

Herr Rudolf, Dreher, Ahornweg 36

Herrmann Edeltrud, We., Hauptstr. 81
— Katharina We., Flughafenstr. 1
— Wilhelm, BkProkurist, Rosenstr. 7 ⇔ 2 28 01
— Willi, Metzger, Flughafenstr. 1

Hertel Josef, Maurer, Lindenweg 44

Herth Christian, Rentner, Buchenweg 1
— Hch., Arb., Bahnhofstr. 19

Hertweck Alois, Metzger u. Wirt, Gaststätte z. Rosenhof, Rosenhofweg 10 ⇔ 2 60 55
Hertzer Anna, We., Birkenstr. 6
Herzog Adam, Gipser, Hebelstr. 31
— Thomas, Arbeiter, Hebelstr. 31

Hespelt Karl, Ang., Wilhelmstr. 33
— Karl, Adolf, HdlsVertr., Wilhelmstr. 33

Hess Heinr., Arbeiter, Ahornweg 22
— Karl, Arb., Lärchenweg 24

BLB BADISCHE LANDESBIBLIOTHEK
Baden-Württemberg

Heß Karl, MaschSetzer, Hebelstr. 2
Hessler Maria We., Kiefernweg 4
Hetenyi Ldw., Arb., Kiefernweg 23
Hettesheimer Adalbert, Arb., Lindenweg 9
— Bela, Lagerarb., Lindenweg 9
Hettich Joh., Arbeiter, Hauptstr. 92
Hetzel Franz, Metzger, Fichtenweg 11
— Friedr., Metzgerei, Fichtenweg 11
⇔ 2 81 46
Heuchert Eduard, Mechan., Lindenweg 21
— Jak., Schneiderei, Lindenweg 21
Heuser Elisabeth, Frau,
LinkenheimerLandstr. 5
— Heinr., Bahnarbeiter, Wartstation 13
(b. BlankenlocherWeg/Linkenh.Landstr.)
— Heinr., Landwirt,
LinkenheimerLandstr. 12
Heyl Fritz, Dreher, Hauptstr. 73
— Karl, Schlosser, Hauptstr. 73
Hilberer Helmut, techn.Zeichner,
An der Trift 5
— Karl, Gärtner, Birkenstr. 4a
Hilbert Fritz, Geflügelzucht, AmWald
(beim Bärenweg)
Hilgers Jos., HeizMont., Lärchenweg 12
Hill Friedr., Rangierer, Kreisstr. 25
Hillmer Wilh., Schlosser, Gildestr. 37
Hilmer Rolf, Schneider, Friedrichstr. 7
Hiltz Lothar, kfmAng., Scheffelstr. 55
Himmelheber Heinr., Kaufmann,
HermannLönsStr. 12 ⇔ 2 10 31
— Heinr., Kfm., HermannLönsStr. 12
Himmelmann Fritz, Kfm,
Lärchenweg 1 ⇔ 2 67 57
Hindenlang Lorenz, Rentn., Schubertstr. 4
Hipp Erich, H u. DSchneiderei,
Birkenstr. 4
Hirschfeldt Eugen, Isolierer,
Ahornweg 9
— Georg, Arbeiter, Ahornweg 11
Hoch Richard, Werkzeugschlosser,
Hauptstr. 337
Hodina Anna, We., ,Wilhelmstr. 22
— Felix, Dreher, Schulstr. 20
Hödl Alois, Rentner, Rosenstr. 6
Höfer Hans, BbBetrWart, Friedrichstr. 30
Höft Otto, Tuchmacher, Karlstr. 13
Höpfler Jos., Arbeiter, Lindenweg 41
Hörrle Kurt, DreherM.,
LinkenheimerLandstr. 4
Hötzel Erich, Zementeur, Friedrichstr. 29
— Karl, Pflästerer, Friedrichstr. 45
— Rich., Plattenleger, Friedrichstr. 29
— Wilhelm, Maurer, Waldhornstr. 33
Hoffmann Heinr., Schlosser, Hauptstr. 77
— Theresia We., Fichtenweg 14
Hofheinz Artur, Gipser, Buchenweg 41
Hofmann Franz, Arbeiter, Bahnhofpl. 5
— Kath., Frau, Schulstr. 56
— Max, Schreiner, Hauptstr. 143
— Rich., Metzgerei, Wilhelmstr. 14
Hohmeister Wilhelm, Apotheker,
Mozartstr. 4 ⇔ 2 57 39
Holzbauer Jos., Arbeiter,
HermannLönsStr. 80
Homma Erwin, MaschSchlosser,
Birkenstr. 27
Honeck Emil, Rottenführer,
Wartstation 16 (beim Hardthaus)
Hopfinger Albin, Postfacharb.,
Lindenweg 15
— Albin, Rentner, Lindenweg 19
— Franz, kfm. Ang., Lindenweg 19
— Oskar, Schreiner, HermannLönsStr. 38
— Theodor, Arbeiter, HermannLönsStr. 38
Hoppe Jos., Arbeiter, Fichtenweg 10
— Maria, We., Fichtenweg 10
Hornung Dr. Friedr., pr. Arzt,
Scheffelstr. 11 ⇔ 2 62 19
— Josef, Arb., Waldenserstr. 14
Horr Christine We., Hauptstr. 395
Huber, Alfons, Schmied, Scheffelstr. 55
— Erwin, Friseurgeschäft, Schulstr. 21
— Frieda We., Hauptstr. 124
Huber Wilhelmine, We., EggensteinerStr. 6
Hübner Alfr., KfzMech., Friedrichstr. 47
Hübsch Berta, We., Heidestr. 12
Hüller Ella We., Karlstr. 15
Hütter Anna, We., Kiefernweg 13
— Peter, Rentner, Bachstr.
Hüttner Alois, Rentner, Ahornweg 4
— Anna, Flaschenweinverkauf,
Bahnhofplatz 4
— Helmut, Landwirt, Bahnhofplatz 4
— Wilh., städt.Arbeiter, Kirchfeldstr. 19
Huser Franz, Landwirt, Hauptstr. 146
Huster Pirmin, PKraftfahrer,
EggensteinerAllee
Hutschneider Jos., Arb., Kiefernweg 37
Hutter Adolf, Bäcker, Eichenweg 2
— Theresia We., Eichenweg 9
Ille Rud., Maurer, Lindenweg 40
Ingerl Stefan, Schreiner, Tannenweg 14
Imhoff Katharina We., Mittelstr. 11
Inhoff Magdalena We., Buchenweg 6
Iselie Rosina, We, Kiefernweg 37
Itte Emil, Maurer, Hauptstr. 117
Jack Osw., Weber, Waldhornstr. 30
Jacki Heinrich, Maurer, Goethestr. 21
— Rosina We., Lärchenweg 40
Jäck Albert, Schmuckwarenfabrik,
Waldhornstr. 6 ⇔ 2 45 58
Jäger Eduard, OSchachtM., Hauptstr. 129
— Heinrich, Schlosser, Lindenweg 47
— Jakob jun., MaschSchloss., Lindenweg 47
— Karl, Schreinerei, Schubertstr. 7
(Werkst: Scheffelstr. 58)
— Liesel We., Friedrichstr. 14
Jahn Ad. sen., Gattersäger, Bahnhofstr. 34
— Ad., jun., Mech., Bahnhofstr. 34
— Jos., Schuhm., Eisenbahnstr. 10
Jakob Werner, Sprengunternehmen,
Kiefernweg 17 ⇔ 2 76 82
Jakober Christ., FrisGesch., Kiefernweg 11
— Christian jun., Arbeiter, Lindenweg 20
— Christian sen., Maler, Lindenweg 20
— Christian, Rentner, Kiefernweg 11
— Elisab. We., Lärchenweg 38
— Jakob, Arbeiter, Lärchenweg 38
— Joh., Obst- u. Gemüsehandlung,
Kiefernweg 11
— Joh., Uhrmacher, Fichtenweg 6
— Margar., We., Kiefernweg 9
Janespal Rud., Straßenbaupolier,
Hauptstr. 208
Janositz Jos., Arbeiter, Kiefernweg 4
— Theresia We., Kiefernweg 4
Janus Rudolf, Schlosser, Kastanienweg 5
Janzer Alois, Amtsgeh., An der Trift 3
— Irmgard, We, An der Trift 3
Jareb Eugen, Arbeiter, Buchenweg 26
— Julius, Dolmetscher, Buchenweg 26
Jeck Karl, Arbeiter, Lärchenweg 8
Jendes Heinr. jun., Zimmermann,
Buchenweg 48
— Heinr. sen., Zimmerm., Waldenserstr. 14
— Josef, Rentner, Hauptstr. 189
Jenes Karl, RegOSekr., Hebelstr. 8
Jenowei Elisab., Frau, Waldenserstr. 16
Jergler Martin, Maurer, Bärenweg 1
— Rosine, We., Schulstr. 6
Jezek Josef, Koch, Friedrichstr. 17
Job Hans, BäckerM., Bahnhofstr. 25
Jockers Alfr., Arbeiter, Bärenweg 4
— Irma, We., Hauptstr. 232
— Karl, WagenM., Hauptstr. 223
— Max, PSchaffner, EggensteinerStr. 5
Jösel Walt., Kraftf., Kreisstr. 11
Johmann Otto jun., Arb, Hauptstr. 121
— Otto sen., Schlosser, Hauptstr. 121
John Olga, We., Mittelstr. ohne Nr.
Jordan Adelheid We., Schulstr. 33
Jorga Erich, VerwAng., Scheffelstr. 22
Jost Friedr., Arbeiter, Unterfeld 1
a. d. Bahn
— Gustav, WerkM., Gildestr. 23
Jourdan Erwin, PolBeamter,
Kiefernweg 6
Jung Ad., Grenzland-Gurkenkonservenfbr.,
Kreisstr. 3 ⇔ 2 23 08 (Wohn.: Kreisstr. 5)
— Anna We., Hauptstr. 145
— Rosalie, We., Fichtenweg 5
Jungbauer Franz, Arbeiter, Mittelstr. 14
— Franziska, We., Buchenweg 29
— Joh, Arbeiter, Hauptstr. 401
Junker Bertold, BbGeh., Gildestr. 1f
— Ewald ElektroM, Gildestr. 1f
Kadar Joh. jun., Arbeiter, Tannenweg 1
— Johann sen., Arb., Goethestr. 21
Kälblein Herm., Kraftf., Friedrichstr. 31
Käuflein Magdalena, We., Rosenstr. 11
Käufler Anton, Maler, Kiefernweg 37
Kaiser Berta We., Lärchenweg 4
— Joh., Arbeiter, Lärchenweg 30
— Marie, Frau, Kiefernweg 13
Kalapos Georg, Arb., Lärchenweg 30
— Joh., Maurer, Hauptstr. 227
— Juliane, Frau, Lärchenweg 31
Kammerer Ernst, Bau- u. Möbel-
schreinerei, Hauptstr. 5 ⇔ 2 44 03
Kandler Johann, Küfer, Bärenweg 12
Kanis Herm., Kammermusiker aD.,
LinkenheimerLandstr. 7
Kanngießer Frz., Metzger, Gildestr. 1 e
Kapfer Ludw., Bauing., Kiefernweg 13
Karch Albert, Maurer, Bärenweg 6
— Karl, Rentner, Kirchfeldstr. 21
— Richard, Schlosser, Kirchfeldstr. 6
Karl Dr. Hans-Otto, Bankdirektor,
Heidestr. 12
Karrenbauer Hans, Druckereibesitzer,
Klammweg 7
Kasperlik Alfred, Ang., Lärchenweg 18
Kasten Wlt., PolBeamter, Kiefernweg 6
Kastner Edmund, Ang., Jahnstr. 1
Kattler Alexandra, Sekrn., Heidestr. 9
Kaufmann Adolf, MaschSchlosser,
Hauptstr., Sportplatz FC 08
— Edwin, ElInstall., Hauptstr. 166
— Erich, MaschSchlosser, Eisenbahnstr. 9
— Friedr., MaschFormer, Hauptstr. 166
— Hans Bohrer, Hauptstr. 217
— Karl, Arbeiter, An der Trift 9
— Karl, Gipsergesch., Lärchenweg 9
⇔ 2 82 93
— Kurt, Handformer, Hauptstr. 316
— Mina We., Hauptstr. 244
— Mina We., Karlstr. 8
— Werner, KfzHandw., Waldhornstr. 46
— Wilh., Metzger, Bachstr. 2
— Wilh., Rentner, Hauptstr. 162
Kayser Edwin v., Dipl.Ing., ORegBaurat
z. Wv., Klammweg 1
Keddeinis Gerhard, Schlosser,
Hauptstr. 138
Kehrer Leonhard, Landw., Hauptstr. 85
Kehrwald Ludw., Kfm., Hauptstr. 301
Keienburg Albert, ElektroM., Klammweg 2
Keilhofer Franz, Kraftf, Schubertstr. 9
Keipert Michael, Rentner, Eichenweg 5
Keller Anna, Frau, HermannLönsStr. 72
— Hilda, We., Kreisstr. 11
— Ludwig, Zahnarzt, Morgenstr. 7
⇔ 2 78 60
Kemm Berta We., Bahnhofstr. 21
— Herm., Schreiner, Bachstr. 1
Kempa Heinz, Metzger, Hebelstr. 3
Kempf Otto, Automech, Hebelstr. 29
Kensy August, Rentner, Flughafenstr. 12
— Wilhelm, Bauing., Flughafenstr. 12
Kern Ernst, Bürsten- u. Bürstenwaren-
Großhdlg., Birkenstr. 3 ⇔ 2 57 76
— Heinr., Arbeiter, Hauptstr. 41
— Herm., Plattenleger, Kirchfeldstr. 27
— Stefan, Maler, Kiefernweg 19
Kernbeis Else, Frau, Hauptstr. 367
Kessel Hans, Maurerpol., Waldenserstr. 6

BLB BADISCHE LANDESBIBLIOTHEK
Baden-Württemberg

Kessler Harald, Elektr., Friedrichstr. 13
— Hugo, Privat, Friedenstr. 14
— Max, Rentner, Eichenweg 9
Kettenbach Hans, Bauunternehmer, Eichenweg 1 ☎ 2 64 97
— Johann, Maurer, Eichenweg 1
Kiefer Adolf, Landwirt, Waldhornstr. 29
— Erwin, Arbeiter, Karlstr. 29
— Friedr., Maurer, Karlstr. 29
— Karl, Kies- u. Sandgeschäft, LinkenheimerLandstr. 10 ☎ 2 64 20
— Wilh., Arbeiter, Hauptstr. 224
Kienbacher Adolf, BkAng., Birkenstr. 14
— Wenzeslawa, Gasth. z. Siedlerklause, Birkenstr. 14 ☎ 2 26 79
Kiesel Jakob, Arb., Lärchenweg 24
— Johann, Metzgerei, Mittelstr. 15 ☎ 2 22 85
Killius Gerhard, Zahnarzt, Hauptstr. 112 ☎ 2 53 48 (Wohn.)
Kiltz Katharina, We., Hauptstr. 271
— Ludwig, Arbeiter, Hebelstr. 56
Kimmel Franz jun., Eisengießer, Lindenweg 17
— Franz sen., Arbeiter, Lindenweg 17
Kinsch Kurt, Schneider, Ahornweg 10
Kirchenbauer Ernst, Küfer, Hauptstr. 55
Kirchknopf Frz., Glaser, Gildestr. 5
— Pauline, We., Lärchenweg 20
Kirchmayer Emil, Monteur, Karlstr. 7
Kirchner Friedr., Zimmermann, Scheffelstr. 46
— Gerlinde, Frau, Hauptstr. 139
— Mina We., Hauptstr. 139
— Reinmar, Maler, Hauptstr. 74
Kirschenlohr Karl, Kraftf., Fichtenweg 3
Kirschner Judith, We., Kastanienweg 32
Klein Franz, Arb., Kiefernweg 7
— Helmuth, Student, HermannLönsStr. 6
— Ignaz, Arb., LinkenheimerLandstr. 8a
— Jak., Arbeiter, Bärenweg
— Magdalene We., Lärchenweg 16
— Wilma, Frau, HermannLönsStr. 72
Kleinhans Anton, Zimmermann, Kastanienweg 27
— Gg., Arb., Kastanienweg 27
— Joh., MaschFormer, Ahornweg 18
— Marie, Frau, Kastanienweg 27
— Theresia, Frau, Ahornweg 18
Klenert Wilhelm, Buchdrucker, HermannLönsStr. 7
Klenhart Theresia, We., Friedrichstr. 41
Klepp Karl, Bäcker, Lärchenweg 22
— Karl, Schlosser, Lärchenweg 22
— Peter, Schmied, Lärchenweg 22
Kliebe Adolf, Schlosser, Hauptstr. 299
— August, Rentner, Hauptstr. 299
Klingenmeier Karl, Koch, Kreisstr. 23
Kloe Ursula Frau, Kiefernweg 1
Kloos Helene We., Kreisstr. 15
— Rud., HdlsVertr., Kreisstr. 15
Klotz Berta, We., Schulstr. 62
— Christine, We., Wilhelmstr. 18
— Heinrich, SchachtM., Schulstr. 54
— Karl, Maurer, Scheffelstr. 53
— Karl, Zimmerpolier, Hauptstr. 18
— Wilhelm, Maler, Schulstr. 7
— Wilhelm, Ing., Hauptstr. 293
Klug Karl, kfm.Ang., Lärchenweg 4
Knaupp Alfs., Konrektor, Wilhelmstr. 23
— Herb., BkKfm., Bahnhofstr. 2
— Manfr., FrisGesch., Hauptstr. 363 ☎ 2 17 82
Knecht Friedrich, Schuhmacherei, Friedrichstr. 32
— Walter, Arbeiter, Friedrichstr. 32
Kneissl Rud., Kellner, Buchenweg 16
Knepper Johann, Arb., Buchenweg 16
Kniel Christine We., Heidestr. 2
Knobloch & Müller, Malergeschäft, Bahnhofstr. 37
Knobloch Adolf, Bauing., Gildestr. 1a
— Adolf, Kraftfahrer, Wilhelmstr. 8
— Adolf, Zimmermann, Hauptstr. 371
— Barbara, We., Wilhelmstr. 26
— Edwin, Maler, Hauptstr. 188
— Emil, MalerM., Bahnhofstr. 37
— Emma We., Hauptstr. 381
— Dr. Erich, Zahnarzt, Morgenstr. 11 ☎ 2 24 21 (Wohn.: Schubertstr. 6)
— Frieda We., Hauptstr. 199
— Frieda, We, Hauptstr. 322
— Friedr, LadeM, Morgenstr. 11
— Hans, Schneider, Kirchfeldstr. 3
— Herb, El.Install., Morgenstr. 20
— Hermann, Schreiner, Hauptstr. 252
— Karl, BkAng., Hauptstr. 257
— Karl, Buchdrucker, Waldhornstr. 35
— Karl, Malergeschäft, Hauptstr. 150
— Karl, TelLeitgsAufs., Hauptstr. 257
— Karoline We., Hauptstr. 199
— Klara, We., Friedrichstr. 11
— Kurt, GlaserM., Morgenstr. 20
— Leopold, Former, Friedrichstr. 37
— Ludwig, Maurer, Lärchenweg 31
— Ludwig, Wagner, HermannLönsStr. 48
— Otto, Schriftsetzer, Hauptstr. 9
— Rudolf, Maschinenschlosser, Lärchenweg 23
— Rudolf, TheaterM. a. D., Hauptstr. 365
— Walter, Blechner, Gildestr. 19
— Wilhelm, Angestellter, Morgenstr. 20
— Wilh., Kesselschmied, Hauptstr. 381
— Wilhelm, Malergeschäft, Wilhelmstr. 15
— Wilhelm, Schuhmacher, Mozartstr. 1
— Wilhelm, Zimmerm., Friedrichstr. 33
Knodel Emilie, We, Morgenstr. 13
Knöll Engelbert, Blechner, Schumannstr. 4
Knösel Konrad, Kraftf., Kastanienweg 25
Knopf Ida, Lebensm., Fichtenweg 1 ☎ 2 88 72
— Leonhard, Kfm., Fichtenweg 1
Knorpp Arnold, HdlsVertr., Kreisstr. 23
Knott Josef, Bäcker, Hauptstr. 193
Kobbe Hch., Ang., Hauptstr. 153
Koch Joh., Schreiner, Tannenweg 2b
— Luise We., Wilhelmstr. 40
Kocurek Rud. sen., Fuhrgesch., Lärchenweg 6 ☎ 2 78 04
— Rud. jun., Kraftf, Lärchenweg 6
Kögel Anna, Gasth. z. Weißen Haus, LinkenheimerLandstr. 1 ☎ 2 48 62
— Wilhelm, Bäckerei u. Lebensm., Wilhelmstr. 32
Köhler Albert, kfm. Ang., Friedenstr. 1d
— Berta, Frau, Friedenstr. 13
— Felix, Säger, Hebelstr. 33
— Hermann, FrisM., Friedenstr. 22
— Paul, Pfarrer, Hauptstr. 90
Kölbl Josef, Rentner, Eisenbahnstr. 9
— Marie, We., Karlstr. 27
Köller Eugen, Kraftf, Hebelstr. 53
König Anna We., Buchenweg 6
— Aug., Gärtner, Kirchfeldstr. 27
— Emil, Arbeiter, Hauptstr. 160
— Emil, Gärführer, Hauptstr. 136
— Gotthold, Arbeiter, Karlstr. 8
— Herbert, SchlosserM., Hauptstr. 275
— Hermann, Rentner, Karlstr. 1
— Rud., Kraftfahrer, Hauptstr. 154
— Werner, Maurer, Hauptstr. 38
— Wilhelm, Arbeiter, Hauptstr. 138
— Wilh., Dachdecker, Hauptstr. 46
— Wilh, Schreiner, An der Trift
Königsberger Alfons, Gärtner, Hauptstr. 2
— Rud., Steueranw., Karlstr. 3
Köpf Georg, Ang., LinkenheimerLandstr.1
Köppel Franz, OStellwerkM., Friedrichstr. 17
Körper Susanne, Frau, Eichenweg 13
Kössl Emma, We., Buchenweg 44
Kohl Karl, Schlosser, Oberfeld I
— Peter, Arb., Hebelstr. 47
Kohlenberger Martin, Arb., Lindenweg 23
Kohler Berta, Weinverkauf, Hauptstr. 61
— Friedr., Lederfärber, Hauptstr. 61
— Josef, StbWagenf., Hebelstr. 57
— Kurt, Arbeiter, Schulstr. 3
Kolarsch Ambros, Arbeiter, Karlstr. 14
Kolb Joh., Bäcker, Hebelstr. 61
Koller Anna, We., Lindenweg 43
— Jos., Arbeiter, Ahornweg 18
— Julius, Arbeiter, Ahornweg 20
— Maria, We., Ahornweg 18
Kollum Erwin, Bauschlosser, Hauptstr. 281
Kommnick Werner, Kfm., Gildestr. 6
Konrad Annemarie, Frau, HermannLönsStr. 50
Kopp Peter, Rentner, Eisenbahnstr. 12
— Wilh., städt.Arbeiter, Hauptstr. 187
Kostelenski Peter, Schlosser, Lindenweg 18
Kotsch Alois, Arbeiter, Hauptstr. 186
Kotschi Friedr., Automech., Stockäcker
Kowaschik Franz, Bäcker, Hauptstr. 20
Kräkler Paula, Frau, HermannLönsStr. 5
Krafft Hans, Ang., Hauptstr. 171
Kraft Egon, Maler, Hauptstr. 80
Krail Adolf, Bautechn., Kiefernweg 5
Krames Friedr., Betriebsaufseher aD., Hauptstr. 87
— Peter, kfm. Ang., Waldhornstr. 46
Kratschmann Ernestine We., Lindenweg 18
Kratschmayer Adalb., Rentner, HermannLönsStr. 80
Kraus Frz., Arbeiter, HermannLönsStr. 64
Krause Gerh., kfm.Ang., HermannLönsStr. 64
Krauß Hans, MaschSchloss., Scheffelstr. 1
— Helm., ElektroM., elektr. Lichtanlagen u. Radio, Scheffelstr. 1 ☎ 2 51 49
— Karola We., Scheffelstr. 1
Krauth Wilh., Rentner, LinkenheimerLandstr. 25
— Wilh., VermTechn., Kastanienweg 5
Kraux Alfred, Einkäufer, Heidestr. 1
Krebs Katharina, We., Birkenstr. 25
Kreischer Joh., Weinhdlg., Buchenweg 38
— Peter, Bäcker, Buchenweg 38
Kreisel Gerta We., Tannenweg 18
Krencisz Stanislaus, Landwirt, Stockäcker
Krepp Anna, Frau, Tannenweg 6
— Frz., Arbeiter, Lindenweg 28
Kreter Heinr., Rentn., verl. Kreisstr.
— Jos., Händler, verl. Kreisstr.
Kretzler Herm., Schuhmacher, HermannLönsStr. 6
Kretzschmer Hans, Ang., Kastanienweg 8
Kreuscher Stefan, Wagner, Birkenstr. 15
Krichenbauer & Smasal, KurzwGroßhdlg. u. Strickerei, Kiefernweg 33 ☎ 2 69 37
Krichenbauer Frdr., HdlsVertr., Kiefernweg 33
Krieg Georg, Baugeschäft, Rosenhofweg 4 ☎ 2 18 36
Kriener Jos., Pensionär, Wilhelmstr. 35
Kristmann Anton, Arbeiter, Scheffelstr. 3
— Georg, Rentner, Mozartstr. 2
— Hans, Blechnerei, Scheffelstr. 3 ☎ 20446
Kröhner Horst, Ang., Lärchenweg 32
Kronenwett Ernst, Maler, Schulstr. 15
— Fritz, VersAng., Bärenweg
— Gottl., Rentner, Hauptstr. 136
— Gottl., Schreiner, Schulstr. 40
Kruck Andreas, Arbeiter, Schubertstr. 25
— Gertrud, Rentner, Schubertstr. 25
Krucker Ekkehard, Arbeiter, Hauptstr. 299
Kubach Ursula, Kinderschwester, Kirchfeldstr. 7
Kuchler Leo, Arbeiter, Stockäcker
Kübler Karl, BäckerM., HermannLönsStr. 56
Kühn Ada, Kontoristin, Kreisstr. 5
— Hans, Zollsekr. aD., Wilhelmstr. 35
— Horst, Ang., Friedrichstr. 43

BLB BADISCHE LANDESBIBLIOTHEK
Baden-Württemberg

Kühner Michael, Zimmermann, Kiefernweg 29
Küppers Friedr., Rangierer, Hauptstr. 330
Kuhn Alb., Maurer, Kastanienweg 2a
— Andreas, Rentner, Ahornweg 28
— Anton, Arbeiter, Kiefernweg 6
— Dr. Eduard, Klischeeanstalt, Haydnstr. 7 ⇔ 2 71 43 (Wohn.: EggensteinerStr. 1)
— Eduard, Sattler, Friedenstr. 1b
— Franz, Arbeiter, Heidestr. 19
— Heinr., MaurerM., Kastanienweg 2a
— Peter, Baugeschäft, Gildestr. 15 ⇔ 2 47 08
— Rud., Maurer, Tannenweg 26
Kuhrt Luise, Frau, Hauptstr. 22
Kuntzendorff Benno, Kraftfahrer, Hauptstr. 208
Kunz Reinhard, Kaufm., Heidestr. 19 ⇔ 2 35 40
— Rud., Arbeiter, Hauptstr. 341
Kurali Maria, We., Lindenweg 22
Kuran Marie We., Hauptstr. 249
Kurkowsky Karl, Schlosser, LinkenheimerLandstr. 13
Kurz Christ., Rentner, Waldhornstr. 47
— Friedr., Kraftf., An der Trift 1
— Fritz, Schreiner, Kastanienweg 20
— Wolfg., Bauschlosser, Kastanienweg 31
Kuß Kuno, Ang, Hauptstr. 206
Lacher E., HdlsVertr., Hebelstr. 56
Lachnit Eduard, Gärtner, Lärchenweg 29
— Josef, Arbeiter, Hauptstr. 249
Lacroix Alfred, Kraftfahrer, Schulstr. 6
Laege Paul, Maurer, Waldhornstr. 13
Lässig, Johs., Kraftf., Hebelstr. 59
Lafferthon Katharina, Frau, Ahornweg 22
Lahr Adam, SchneiderM., Hauptstr. 192
Lakatosch Rich., ElMont., Hebelstr. 35
Lamb Christ., Arbeiter, Lindenweg 13
— Friedr., Blechner, Lindenweg 13
— Gisela, Frau, Hauptstr. 304
— Peter, Maurer, Lindenweg 11
Lambrecht Hans, techn.Zeichner, Wilhelmstr. 3
Lampel Joh., Kraftf., Bahnhofplatz 12
— Joh., MineralwHdlg, Kreisstr. 1
Lamprecht Karl, Gärtner, HermannLönsStr. 52
Landkutscher Frz., PolBeamter, Kiefernweg 16
Landw. Bezugs- u. Absatzverein, Landesprodukte, Hauptstr. 303, Lager: Hauptstr. 299
Landw. Ein- u. Verkaufsgen. eGmbH., Landesprod., Schulstr. 4
Lang Frz., MaschM. iR., Flughafenstr. 7
— Frieda We., Schulstr. 22
— Gerhard, Schlosser, Kirchfeldstr. 11
— Gustav, Schlosser, Kirchfeldstr. 26
— Helmut, Maler, Hauptstr. 290
— Joh., Geschf., Rosmarinstr. 6
— Marie We., Bahnhofstr. 7
Langer Rud., kfm.Ang., HermannLönsStr. 42
Langheinrich Lina, We., Gildestr. 7
Langner Herb., Ang., Goethestr. 3
Langzauner Franz, PolBeamt., Friedrichstr. 12
Lanz A. u. M., Esso-Tankstelle, Kreisstr. 1 ⇔ 2 61 88
— Adam, Baumeister, Kreisstr. 1
— Josef, RegBauinsp., Kreisstr. 1
Laubersheimer Heinr., MaschArbeiter, Oberfeld I
Lauer Willi, Dachdecker, Hauptstr. 273
Layh Emil, Schreiner, Schumannstr. 14
— Karl, PSekr., Friedrichstr. 21
Leber Gg., Malergesch., Kastanienweg 19
Leber Georg, Maurer, Buchenweg 5
— Jos., Maler, Buchenweg 5
— Josef, Maurer, Buchenweg 7
— Wilhelm, MalerM., Schubertstr. 6
Legler Rudolf, Kaufmann, LinkenheimerLandstr. 13
Lehmann Leopold, Ang., Veilchenstr. 2
Lehmbach Heinrich, Arbeiter, Karlstr. 20
Lehmschlöter Ernst, Lackierer, LinkenheimerLandstr. 21
Lehn Heinz, Bauschlosser, An der Trift 1
Leib Theresia, Frau, Hauptstr. 295
Leibold Wilh., BaumatHdlg., Eichenweg 5
Leibrecht Peter, Nähmaschinen u. Fahrräder, Mittelstr. 7 ⇔ 2 75 24
Leininger Ludw., Kfm., Rosenhofweg 1
Leinweber Franz, Arb., Kastanienweg 12
Leipold Hedw., We., Hauptstr. 132
— Maria, Frau, Hauptstr. 132
Leisinger Albert, Arb., Friedrichstr. 8
— Alfred, Geschf., Mozartstr. 6
— Rolf, Photoatelier, Hebelstr. 2
Lengenfelder Jos., Arb., Hebelstr. 57
Lennert Magdalena We., Fichtenweg 6
Lenz Ludw., Blechnerei, Hauptstr. 211 ⇔ 2 81 20
— Ruth, Frau, Gildestr. 2a
Lepp Ludw., PAmtm. i. R., Rosmarinstr. 5
Lerner Hans, Ing., Hauptstr. 299
Lessmann Theodor, Musiker, LinkenheimerLandstr. 11 ⇔ 2 87 36
Leucht Wlt., Ang., Rosenstr. 18
Leumer Alfr., Einkäufer, Lindenweg 15
Leutwein Wlt., HausM., Bahnhofstr. 36
Licht Erich, Arb., Eichenweg 5
— Heinz, MaschSchlos., Kirchfeldstr. 25
Lichtenfels Irma, Bekleidungsgeschäft, Rosenstr. 18
— Kurt, Kaufmann, Rosenstr. 18
Lieb Joh., Ang., Hauptstr. 76
Liebmann Adam, Heizer, Bahnhofstr. 19
— Heinrich, Arb., Hauptstr. 112
— Jakob, Eloxierer, Eisenbahnstr. 17
— Jakob, Rentner, Waldhornstr. 49
— Margaretha, Frau, Goethestr. 9
Lindacher Oskar, Lackierer, Stockäcker
Linder Adolf, Arbeiter, Hauptstr. 59
— Adolf, Buchdrucker, Hauptstr. 311
— Adolf, Maschinenformer, Hauptstr. 242
— Adolf, Schlosser, Hauptstr. 254
— Adolf, Schlosser, Wilhelmstr. 44
— Adolf, Zimmermann, Hauptstr. 218
— Anna, We., Friedrichstr. 10
— Aug., Rentn., Hauptstr. 285
— Aug. jun. Gärtnerei, Hauptstr. 101 ⇔ 2 83 70
— Berta We., Kirchfeldstr. 13
— Elise We., Hauptstr. 161
— Emil, Angestellter, Hauptstr. 198
— Emil, Kraftfahrer, Wilhelmstr. 52
— Emil, Ratsdiener, Hauptstr. 188
— Emil, Zimmermann, Bahnhofstr. 43
— Emma, We., Karlstr. 14
— Eugen, Fahrschule, Bahnhofplatz 9 ⇔ 2 70 92
— Eugen, MaschSchlosser, Bahnhofstr. 47
— Friedr., Güternahverk., Bahnhofstr. 21 ⇔ 2 63 06
— Gottfr., SchreinerM., Hauptstr. 190
— Heinz, Kaufmann, Birkenstr. 17
— Helm., Install., Karlstr. 11
— Hugo, Fahrräder, Motorfahrräder, Herde, Öfen, Tankstelle, Hauptstr. 245 ⇔ 2 82 94
— Jakob, Kraftfahrer, Hauptstr. 149
— Jakob, Rentner, Bahnhofstr. 47
— Juliane We., Hauptstr. 218
— Karl, Bahnarbeiter, Friedrichstr. 15
— Karl, Maurer, Blumenstr. 4
— Karl, Rentner, Bahnhofstr. 4
— Karl, Rentner, Kirchfeldstr. 13
— Karl, Zimmermann, Hauptstr. 265
— Karl, Zimmermann, Wilhelmstr. 37
— Karoline, We., Hauptstr. 209
— Karoline We., Hauptstr. 316
— Klara, Frau, Hauptstr. 291
Linder Lina, We., Hauptstr. 213
— Lina, We., Karlstr. 11
— Luise We., Bahnhofstr. 23
— Luise We., Hauptstr. 245
— Martha, We., Hauptstr. 265
— Oskar, Glaser, Gildestr. 14
— Reinhard, VermTechn., Hebelstr. 53
— Rudolf, Buchdrucker, Bärenweg 2
— Walter, MaschSchlosser, Kirchfeldstr. 25
— Werner, MaschSchlosser, Hauptstr. 194
— Werner, KfzM., Scheffelstr. 10
— Wilhelm, Arbeiter, Wilhelmstr. 41
— Wilh., Kaufmann, Scheffelstr. 17
— Wilh., Maler, Hauptstr. 44
— Wilhelm, Maler, Morgenstr. 17
— Wilhelm, Maler, Scheffelstr. 10
Lindner Erhard, Gärtner, Bahnhofstr. 45
Linhart Theodor, Dachdecker, Lindenweg 35
Link Max, Arbeiter, Wilhelmstr. 33
— Stefan, Schuhmacher, Hebelstr. 27
Linz Philipp, Schlosser, Wilhelmstr. 36
Litzenberger Adam, Arb., Buchenweg 30
— Adam jun., Uhrengesch., Mittelstr. 15
— Adam sen., Rentner, Kiefernweg 9
Löbel Rüdiger, Schlosser, Hauptstr. 116
Löfflath, Fritz, Kraftf., Friedenstr. 7
Löffler Lina We., Hauptstr. 308
Löh Karl, Schlosser, Gildestr. 1
Loeper Hans-Freimut v., jur. Sachbearb., Kiefernweg 13
Lösching Elisab., Frau, Ahornweg 32
Lötscher Anna, Frau, Buchenweg 11
Löwenberger Sus., Frau, Rosenhofweg 5
Lofink Heinr., Rentner, Ahornweg 46
Lohrer Margarete We., Gildestr. 36
Loos Hch., Gipser, Buchenweg 42
— Jak., Maurer, Hebelstr. 46
— Joh. sen., Landwirt, Lindenweg 42
— Joh. jun., MaschArb., Lindenweg 42
Lorenz Alfred, Drechsler, Friedhofstr. 1
— Johann sen., Arb., Lärchenweg 12
— Joh. jun., Kaufmann, Lärchenweg 12
— Lina, We., Kirchfeldstr. 25
Lottbrein Michael, Arb., Goethestr. 21
Lotz Karl, Arbeiter, Waldhornstr. 47
— Konrad jun., Arbeiter, Buchenweg 42
— Konrad sen., Rentner, Buchenweg 42
— Konrad, Schreiner, Birkenstr. 19
— Ludw., ElMonteur, Eichenweg 6
— Ludw., Schuhmacher, Eichenweg 6
Lowas Jos., Arbeiter, Lindenweg 31
— Theresia, Frau, Lindenweg 31
Ludwig Aug., Bauhelfer, EggensteinerAllee
— Kurt, HeizMonteur, Hauptstr. 50
— Sophie, We., Hauptstr. 50
Lugscheider Hans, Maler, Eisenbahnstr. 1a
— Ludwig, Schlosser, Scheffelstr. 29
— Werner, Maurer, Scheffelstr. 29
Lung Andreas, Drechsler, Buchenweg 24
Lux Gerhard, Metzger, Ahornweg 30
Maag Adolf, OBeleuchter, Am Wald 3
— Adolf, TelWerkf., Rosenhofweg 8 ⇔ 2 84 64
— Berth., Maurer, Bahnhofplatz 4
— Wilhelm, Maler, Hauptstr. 155
Mader Marie We., Kreisstr. 11
Madl Josefine We., Kastanienweg 30
Mägerle Eugen, PolBeamt., Kirchfeldstr. 30
März Katharina, We., Hebelstr. 58
Maier August, Kfm., Buchenweg 25
— Benno, Keramiker, Hauptstr. 250
— Ernst, Drogist, Wilhelmstr. 20
— Marie, We., Klammweg 7
— Otto, Zahnarzt, Hauptstr. 276 ⇔ 2 49 36
— Walter, Kaufmann, Hebelstr. 63
Maiwald Kurt, Ang., Karlstr. 1
Mandl Johanna, We., Lärchenweg 19
Mannert Frz., Konditor, Rosenstr. 22
Mannherz Daniel, Lederzuschneider, Rosenstr. 9

BLB BADISCHE LANDESBIBLIOTHEK Baden-Württemberg

Mappus Anna, Frau, Birkenstr. 4
Marceniuk Peter, Schäfer, Flughafenstr. 13
Marek Paul, Kraftf., Gildestr. 21
Marent Emma We., Hauptstr. 259
Marggrander Amalie We., Hauptstr. 32
— Artur, Plattenleger, Bachstr. 3
— August, Bahnarbeiter, Hauptstr. 244
— Erwin, Keramiker, Hauptstr. 140
— Erwin, Schlosser, Hauptstr. 244
— Friedrich, Arbeiter, Wilhelmstr. 34
— Hermann, Arbeiter, Hauptstr. 355
— Julius, Elektriker, Friedrichstr. 2
— Karl, Kohlenhdlg., Schulstr. 4 ⇨ 2 34 87
— Lydia, We., Hauptstr. 359
— Walter, Monteur, Hauptstr. 30
— Wilh., Straßenwärter, Hauptstr. 367
Marin Jos., Arbeiter, HermannLönsStr. 62
Marischler Gg., Gasth. z. Ritter u. Metzgerei, Hauptstr. 52 ⇨ 2 24 19
Maroske Joachim, Mech., Hebelstr. 59
Marquardt Friedrich, Zimmermann, HermannLönsStr. 76
Marsch Anna, We., Schulstr. 3
— Elsa, Büglerin, Hauptstr. 23
— Eugen, Schreiner, Schulstr. 22
— Hans-Jörg, Mech., Kastanienweg 28
— Heinrich, Maurer, Schulstr. 3
— Ludwig, Rentner, Hauptstr. 33
— Ludwig, Schuhmacher, Hauptstr. 33
— Luise We., Schubertstr. 5
— Kath., We., Eichenweg 7
Martin, Jos., Arbeiter, Lindenweg 45
Marx Felix, Ang., Waldenserstr. 3
Maternowski Ernst, WerkM., Heidestr. 13
Mauerer Hch., Schreiner, Schulstr. 41
— Georg, Buchhalter, Schulstr. 4
Maurer Joh., Maurer, Lindenweg 40
— Karl, Ing., Friedenstr. 5
Mautner Maria, We., Buchenweg 35
Mautter Irma, We., Schubertstr. 16
Mayer Adam, Arbeiter, Eichenweg 12
— Anton, Landwirt, Lindenweg 29
— Arthur, Schreiner, Waldhornstr. 23
— Barbara, We., Waldenserstr. 5
— Elisabeth, We., Rosenhofweg 3
— Friederike We., Hauptstr. 13
— Friedr., Ang., Waldhornstr. 20
— Gerhard, Elektroinst., Hauptstr. 80
— Hans, Arb., Lindenweg 20
— Heinr., Mech., Waldenserstr. 11
— Heinr., Rentner, Waldenserstr. 11
— Joh. jun., Arbeiter, Ahornweg 8
— Joh. sen., Bauhelfer, Ahornweg 8
— Jos., Arb., HermannLönsStr. 62
— Jos., Rentner, Eisenbahnstr. 10
— Karl, Arb., Ahornweg 24
— Philipp, Maurer, Eichenweg 13
— Richard, PolOWachtM. i. R., Jahnstr. 2

Mayer Wilhelm
Kies- u. Sandwerk, Fuhrunternehmung
Neureut-Rosenhof üb. Karlsruhe ⇨ 23834

Meder Adam, Arb., Ahornweg 38
— Anna, Frau, Ahornweg 40
— Christian, Arbeiter, Goethestr. 7
— Heinrich, Schmied, Hauptstr. 30
— Nikolaus, Rentner, Hauptstr. 30
Mehlem Rolf, Blechn., Schubertstr. 5
Mehret Hans, Maurer, Hauptstr. 314
— Ludw., Arb., Waldenserstr. 7
— Wrn., Schmied, Wilhelmstr. 35
Meier Fritz, Arb., Bahnhofstr. 39
— Willi, Kfm., Kiefernweg 12
Meinzer Adolf, Automech., Hauptstr. 284
— Ad., Glaser u. Schreiner, Hauptstr. 317
— Ad., Lokheizer, Waldhornstr. 14
— Ad., Maurer, Wilhelmstr. 6
— Ad., PFacharb., Hauptstr. 207
— Ad., Schaber, Hauptstr. 148
— Ad., Schlosser, Scheffelstr. 24
— Ad., Schreiner, Hauptstr. 246
— Albert, Arb., Hebelstr. 3
— Albert, Schriftsetzer, Hauptstr. 219
— Anna, We., Friedrichstr. 3
— Artur, städt. Arb., Wilhelmstr. 30
— Artur, VermAsst., Wilhelmstr. 6
Meinzer Berta We., Hauptstr. 235
— Bruno, Arb., Lärchenweg 33
— Cäcilie, We., Kiefernweg
— Christ., Rentner, Bahnhofstr. 38
— Egon, Dreher, Hauptstr. 346
— Elise We., Wilhelmstr. 5
— Elsa, We., Karlstr. 12
— Elsbeth We., Hauptstr. 182
— Emil jun., Arb., Bahnhofplatz 16
— Emil, Kfm., Bahnhofstr. 38
— Emil, Kfm., EggensteinerStr. 3
— Emil sen., Maurer, Bahnhofplatz 16
— Emil, Maurer, Hauptstr. 269
— Emil, Maurer, Wilhelmstr. 36
— Emil, Schreiner, Lärchenweg 21
— Emil, Zimmermann, Hauptstr. 282
— Emma, Weinhdlg., Hebelstr. 3
— Erich, Dreher, Fichtenweg 17
— Erich, Schlosser, Bachstr.
— Erwin, Malergesch., Lärchenweg 19 ⇨ 2 72 56
— Eugen, ElMont., Eisenbahnstr. 3
— Eugen, Kfm., Bahnhofstr. 49
— Frieda, We., Bachstr. 1
— Frieda We, Hauptstr. 196
— Frieda We., Hauptstr. 292
— Frieda, We., Wilhelmstr. 27
— Friedrich, Bäckerei u. Lebensm., Karlstr. 6 ⇨ 2 86 34
— Friedr., Ladeschaffn. i. R., Karlstr. 2
— Friedrich, Maurer, Bachstr.
— Friedrich, Maurerpolier, Hauptstr. 182
— Friedrich, Weichenwärter, Karlstr. 18
— Fritz, Maler, Waldhornstr. 24
— Hans, Kraftfahrer, Scheffelstr. 2
— Herbert, Maler, Friedrichstr. 3
— Herbert, Schreiner, Karlstr. 31
— Hermann, Schneiderei, Hauptstr. 269
— Hermann, Steuerinsp., Wilhelmstr. 5
— Hermann, Zimmerpolier, Hauptstr. 345
— Ida, Frau, Kirchfeldstr. 11
— Karl, Arbeiter, Lindenweg 6
— Karl, Brennerei, Hauptstr. 277
— Karl, Gastw. z. Kirchfeldstüble, Kiefernweg 2a ⇨ 2 87 82
— Karl, Rechnungsamtleit., Hauptstr. 215
— Karl, Glaser, Hauptstr. 306
— Karl jun., LebensmGesch., Hauptstr.272
— Karl, Maler, Bahnhofstr. 8
— Karl, MaschIngenieur, Friedrichstr. 25
— Karl, Metzgerei, Wilhelmstr. 29
— Karl sen., Obst- u. Gemüsegroßhandlung Hauptstr. 272
— Karl, Polsterer, Bahnhofstr. 1
— Karl, Schlosser, Kirchfeldstr. 9
— Karl, Zimmermann, Hauptstr. 317
— Karoline, We., Linkenheimer Landstr. 7
— Leopold, Zimmermann, Hauptstr. 235
— Lina We., Friedhofstr. 6
— Ludwig, Maler, Hauptstr. 196
— Ludwig, Zimmermann, Karlstr. 31
— Ludwig, Zimmerpolier, Hebelstr. 1
— Luise, Frau, Hauptstr. 173
— Luise, TextilwGesch., Hauptstr. 221
— Luise, We., Hauptstr. 201
— Luise, We., Hauptstr. 235
— Luise, We., Hauptstr. 252
— Luise We., Hauptstr. 312
— Luise We., Hauptstr. 346
— Luise We., Waldhornstr. 41
— Luise, We., Waldhornstr. 14
— Luise, We., Wilhelmstr. 48
— Lydia We., Bahnhofstr. 17
— Lydia We., Hauptstr. 325
— Lydia, We., HermannLönsStr. 50
— Martin, kfm.Ang., Buchenweg 1
— Max, Gärtner, Karlstr. 5
— Max, VerwOSekr, Hauptstr. 335
— Mina We., Wilhelmstr. 29
— Otto, Elektriker, Hauptstr. 216
— Reinhard, Masch.Schloss., Hauptstr. 282
— Rudolf, Elektr., Bahnhofstr. 1
— Rudolf, El.Ingenieur, Karlstr. 17
— Rudolf, RbOSekr. iR., Bahnhofstr. 49
— Rudolf, Schreiner, Friedhofstr. 6
— Ursula, We., Karlstr. 20
Meinzer Walburga We., Wilhelmstr. 41
— Walter, Buchdrucker, Hauptstr. 277
— Walter, Kartograph, Schulstr. 26
— Walt., MaschSchlosser, Friedenstr. 13
— Wilhelm, Arbeiter, Bahnhofstr. 3
— Wilhelm, Arbeiter, Friedrichstr. 38
— Wilhelm, Arbeiter, Hauptstr. 201
— Wilhelm, Arbeiter, Waldhornstr. 44
— Wilhelm, Glaserei, Hauptstr. 87 ⇨ 2 66 84
— Wilhelm, Kaufmann, Fichtenweg 1b
— Wilhelm, Landwirt, Hauptstr. 299
— Wilhelm, Maurer, Hauptstr. 312
— Wilhelm, Maurer, Karlstr. 12
— Wilhelm, Polsterer, Hauptstr. 369
— Wilhelm, Schlosser, Bachstr. 6
— Wilhelm, Schlosser, Bahnhofstr. 17
— Wilhelm, Tapezier, Hauptstr. 221
— Wilhelm, VerwAng., Hauptstr. 29
— Wilhelm, Zimmermann, Hauptstr. 284
— Wilhelm, Zimmermann, Hebelstr. 1
— Willi, Metzger, Hauptstr. 201
Meinzinger Georg, Arb., Kiefernweg 1b
— Mathias, Arbeiter, Lärchenweg 27
Mell Katharina, We., Mittelstr. 1-2
Mengel Hans, Lehrer, Gildestr. 2b
Menger Philipp, Chemigraph, Scheffelstr. 46
Mensinger Jakob, Arb., Buchenweg 23
— Josef, Konditor, Buchenweg 23

Mertz Heinrich, Kies-, Sand- u. Steinwerke
Klammweg ⇨ 26117

Merwald Wilhelmine, Frau, Buchenweg 44
Merz Anna, We., Schulstr. 29
— Christ., Schriftsetzer, Hauptstr. 57
— Christine, We., Friedrichstr. 16
— Elfriede, Frau, Rosenhofweg 1
— Elsa We., Hauptstr. 365
— Emil, Arbeiter, Hauptstr. 20
— Emil, Maurer, Eisenbahnstr. 3
— Emma, We., Hauptstr. 80
— Ernst, Zimmermann, Schulstr. 33
— Erwin, WasserM., Lindenweg 12
— Frieda, Frau, Schulstr. 62
— Frieda We., Hauptstr. 141
— Friedrich, Einrichter, Hauptstr. 294
— Heinrich, Kranführer, Hauptstr. 82
— Heinrich, Zimmermann, Hauptstr. 57
— Luise, We., Bachstr. ohne Nr.
— Marie, We., Hauptstr. 20
— Oskar, SchneiderM., Hauptstr. 294
— Rudolf, Schlosser, Schulstr. 17
— Theresia We., Hauptstr. 102
— Werner, Chemigraph, Waldenserstr. 8
— Wilhelm, Schlosser, Schulstr. 35
— Wilhelm, Wagner, Hauptstr. 97
— Wilhelm, Zimmermann, Hauptstr. 67
Meßmer Wilhelm, Kfm, Rosenstr. 16
Metz Lina We., Schulstr. 24
Metzger Egon, Schreiner, Hebelstr. 4
— Gottlob, Gastw. z. Waldhorn, Metzgerei, Hauptstr. 300 ⇨ 2 37 60
— Reiner, Maurer, M., Waldenserstr. 8
Metzler Kurt, Gastw. z. Heidenhof, Am Wald 1 ⇨ 2 83 61
Metzmeier Alfons, Mechaniker, GrünerWeg 2
— Paul, Werkzeugschlosser, GrünerWeg 2
Meyer Frieda, We., Hauptstr. 77
— Horst, Blechner, Tannenweg 22
— Karl, Blechnerei u. Install., Mittelstr. 5 ⇨ 2 43 85
MHZ Hachtel & Co., Verk.Büro u. Auslifer.-Lager, HermannLönsStr. 16-18 ⇨ 25549
Mianowicz Lieselotte, We., Scheffelstr. 30
Michel Philipp, Rentner, Eichenweg 6
Michelberger Jos., Maurer, Eichenweg 20
Miculka Franz, Konstrukteur, Kastanienweg 17
Migula Heinz, Ang., Ahornweg 36
Miksch Norbert, VerwAng., Birkenstr. 8
Mikschl Josef, Rentner, Friedrichstr. 2a
Milbrandt Werner, Arb., Scheffelstr. 23

BLB BADISCHE LANDESBIBLIOTHEK
Baden-Württemberg

Milchgen. Neureut eGmbH., Molkereiprodukte u. Milchsammelstelle, Kirchfeldstr. 18a
Milla Martin, Maurer, Eichenweg 2
Minhöfer Katharina We., Ahornweg 46
Mittenbühler Ldw., Reisender, Goethestr. 13a
Modritsch Christina, Frau, Wilhelmstr. 52
Mohnhaupt Dietrich, DiplChem., Friedenstr. 1d
Molnar Jos., Gipser, HermannLönsStr. 54
— Julius, Gipser, Buchenweg 10
— Mathias, Gipser, Buchenweg 10
— Mathias, Rentner, Buchenweg 10
Molz Konrad, Landwirt, Friedrichstr. 25
Moretti Ludw., Kfm., Kastanienweg 24
Morgenstern Jos., PolBeamt., Rosenhofweg 5
Morgenthaler Gg., Arb., Goethestr. 24
Morlang Emil, Kaufmann, Hauptstr. 92
— Philipp. Kaufmann, Hauptstr. 255
Mors Erich, PolWachtM., Kiefernweg
Mosbach Gustav, KanzleiOSekr. a. D., Heidestr. 10
Mosch Wilh., kfm. Ang., Scheffelstr. 33
Moser Adam, Pens., Ahornweg 5
— Ferd., Schreiner, Schulstr. 51
— Heinrich, Metzger, Ahornweg 5
Motz Anna, We., Hauptstr. 83
— Emma, We., LinkenheimerLandstr. 5
Mozer Robert, Bäckerei, Kiefernweg 17
Mucha Johann. Arbeiter, Lärchenweg 8
Müller Alois, Maurer, Hauptstr. 69
— Christian, Bäckerei u. Kolonialwaren, Bahnhofstr. 27 ☎ 2 72 61
— Christian, Zimmerer, Schulstr. 28
— Emil, Maler, Bahnhofstr. 37
— Emil, Maler, Waldhornstr. 40
— Erich, Schlosser, Bachstr. 43
— Erika, We., Hauptstr. 112
— Ernst, Konditor, Fichtenweg 1b
— Eugen, Autolackierer, Wilhelmstr. 22
— Eugen, MaschSchlosser, Hauptstr. 197
— Franz, techn. Zeichner, Buchenweg 37
— Franziska, Frau, Buchenweg 32
— Fred., Architekt, Hauptstr. 43
— Friedrich, Maurer, Hauptstr. 340
— Georg, VerwOInsp., Schulstr. 46 ☎ 2 14 85
— Hellmut, Automech., Hauptstr. 213
— Hermann, PFacharb. Karlstr. 23
— Hermann, Schlosser, Karlstr. 3
— Hermann, Schaber, Kirchfeldstr. 13
— Jos., Bäcker, Birkenstr. 27
— Lina, We., Waldhornstr. 36
— Martin, Arbeiter, Lärchenweg 39
— Michael, Kaufmann, Rosmarinstr. 13
— Mina, Frau, Hauptstr. 43
— Otto, Landwirt, Lärchenweg 3
— Peter, Arbeiter, Lindenweg 23
— Peter, techn Ang., Kreisstr. 13
— Philipp, Rektor i. R., Eisenbahnstr. 4
— Reinhold, Schlosser, Schulstr. 28
— Richard, Schreiner, Waldhornstr. 36
— Robert, Maler, Karlstr. 23
— Theodor, Friseur, Hauptstr. 243
— Walter, Polsterer, Karlstr. 23
— Wilhelm, BehAng., Rosenstr. 3
— Wilhelm, Buchdrucker, Hauptstr. 38
— Wilhelmine, We., Friedrichstr. 40
— Willy, MaschSchlosser, Schulstr. 21
Mülthaler Oskar, Photohdlg., HermannLönsStr. 78
— Theodor, Kfm., HermannLönsStr. 78
Münkel Otto, Heidestr. 18
— Willi, Buchhalter, Heidestr. 18
Münzer Friedrich, BbAsst., Hauptstr. 111
— Hugo, HLehrer, Bachstr.
Mulz Wenzel, Rentner, Bahnhofstr. 13
Mumbauer Karl, Arbeiter, Tannenweg 20
— Karl, Gerber, Lindenweg 26
— Peter, Arbeiter, Lindenweg 26
Murai Georg, Maurer, Kastanienweg 25
Murr Balthasar, Elektriker, Hauptstr. 121
Muschkat Joh., Schneider, Hauptstr. 100
— Maria, Frau, Kastanienweg 29
Mutz Peter, Rentn., Gildestr. 2 b
Nagel Ad., Buchdrucker, Hauptstr. 200
— Adolf, Müller, Bahnhofstr. 22
— Adolf, Schlosser, Hauptstr. 320
— Arthur, Obst- u. LandesprodGroßhdlg., Hebelstr. 9 ☎ 2 55 42
— August, JustOSekr. a. D., Morgenstr. 1
— Berthold, Dipl.Ing., Scheffelstr. 3
— Christian, OAmtsgeh., Hauptstr. 357
— Elise We., Hauptstr. 159
— Emil, Gärtner, Bärenweg
— Emil, Gärtnerei, Veilchenstr. 4
— Emil, Maurer, Hauptstr. 273
— Emil, Schneider, Waldhornstr. 15
— Emil, VersKfm., Hauptstr. 174
— Erna, We., Hauptstr. 268
— Ernestine, We., Waldhornstr. 28
— Frieda, Frau, Friedrichstr. 3
— Friederike We., Hauptstr. 210
— Friedrich, Gärtnerei, Bahnhofstr. 23
— Fritz, PolBeamter, Kiefernweg 6
— Georg, BkKfm, Scheffelstr. 34
— Heinz, KfmAng., Waldenserstr. 7
— Herm., Schaber, EggensteinerStr. 13
— Herm., Schriftsetzer, Waldhornstr. 15
— Hildeg., Schneiderei, Waldhornstr. 41
— Karl, Rentner, Waldhornstr. 55
— Lina, We., Friedrichstr. 23
— Lina We., Hauptstr. 369
— Luise, We., Bahnhofstr. 22
— Maria We., Wilhelmstr. 44
— Max, Rektor i. R., Rosmarinstr. 10 ☎ 2 38 08
— Otto, Polierer, Hauptstr. 278
— Otto, Schreiner, Friedrichstr. 49
— Reinhard, Gärtner, Morgenstr. 1
— Rud., Steuerberater, Rosenstr. 17 ☎ 2 47 63
— Walter, Gipser, Friedrichstr. 1
— Walter, Schlosser, Gildestr. 27
— Walter, Zimmermann, Wilhelmstr. 44
— Werner, Eisendreher, Hauptstr. 268
— Wilh., BrandM. i. R., Friedrichstr. 47
— Wilhelm, Gasth. z. Bahnhof u. Küferei, Bahnhofstr. 51 ☎ 2 76 68
— Wilhelm, LichtM., Karlstr. 2
— Wilhelm, Marketeur, Wilhelmstr. 2
— Wilhelm, Maurer, Hauptstr. 268
— Wilhelm, Schreiner, Waldhornstr. 41
— Wilhelm, Zimmergesch., Hauptstr. 151
— Wilhelm, Zimmerm., Waldhornstr. 41
— Wilhelm, Zimmerm., Waldhornstr. 22
— Wilhelm u. Sohn, Mahlmühle, Bahnhofstr. 22 ☎ 2 87 43
— Willi, Gastw. z. Kranz, Hauptstr. 210
Nagy Aurelia We., Bahnhofplatz 15
Nees Otto, Druckerei u. Verlag, Klammweg 2 ☎ 2 61 03
Neher August, Lebensmittel, HermannLönsStr. 10
— Hans, Arb., HermannLönsStr. 10
Nehlich Christine, We., Hauptstr. 189
Nekvapil Karl, Kraftf., Gildestr. 18
Nelles Erich, Buchbinder, Bachstr. 3
— Heinrich, Arbeiter, Bachstr. 3
— Walt., MaschSchlosser, Hauptstr. 219
Nepp Konrad, Rentner, Buchenweg 14
Neubauer Agnes We., Birkenstr. 31
Neumann Ida, Frau, Kiefernweg 29
Nickel Josef, Schuhmacher, EggensteinerAllee
Nickmann Robert, Arbeiter, Lindenweg 35
Niederkrome Erich, Baugesch., Karlstr. 22 ☎ 2 58 68
Nißl Alfons, Ang., Rosenstr. 14
Nitsche Gerh., Maler, Hauptstr. 323
Nitzler Bruno, PolBeamter, Kiefernweg
Nix Erwin, Dreher, Hauptstr. 379
— Johann, Heizer, Hauptstr. 379
— Wilh., Ang., Ahornweg 11
Noll Michael, El. Mech., Mittelstr. 7
Nonnenmacher Heinr., BlechnerM., Kiefernweg 31
Nothdurft Eduard, Schrein., Buchenweg 47
— Georg, Polsterer, Mittelstr. 10
— Ludw., Schlosser, Kiefernweg 5
— Peter, Heizer, Kiefernweg 5
Nowak Frz., Ang., Lindenweg 4
Nowotny Ilse, Frau, Bärenweg 5
Nuspl Mathias, Arbeiter, Fichtenweg 7
— Paul, Blechner, Fichtenweg 7
Oberacker Adolf, Bahnarbeiter, Wilhelmstr. 37
— Herb., Handformer, Friedrichstr. 22
— Ines, Leihbücherei, Hauptstr. 288
— Karl, Rangierer, Hauptstr. 389
— Kurt, Arbeiter, Friedrichstr. 22
— Ludwig, Bahnarbeiter, Friedrichstr. 22
— Ludwig, KrimSekr. a. D., Hauptstr. 288
Obergsell Martha, We., Ahornweg 26
Oberhauer Rudolf, PInsp., Klammweg 2 ☎ 2 65 53
Oberst Ad., Kies- u. Sandbetr., LinkenheimerLandstr. 1 ☎ 2 46 84
— Friedrich, Uhrenvertrieb, Friedrichstr. 11
— Hans, KfzHandw., Friedrichstr. 11
— Kurt, Betriebsltr., LinkenheimerLandstr. 1 ☎ 2 46 84
— Willi, Arbeiter, Friedrichstr. 11
Obert Ad., PAsst., Gildestr. 32
— Anton, Arbeiter, Schulstr. 32
Öhlbach Willi, Sattler, Hauptstr. 82
Ochmig Berta, We., Hauptstr. 125
Ölbst Hans, Elektr., Buchenweg 25
Ohorilko Alexander, Koch, Bahnhofstr. 41
Oppermann Joh., Maurer, Fichtenweg 2 b
Osbringhaus Willy, Kraftf., Lindenweg 33
Oser Adolf, Rangierarb., Lindenweg 5
Ospelt Johann, Arb., Goethestr. 10
Ostermeyer Irmgard, Frau, Hauptstr. 303
Ott Adolf, Bonbonkocher, Hauptstr. 347
— Adolf, BuchdrM., Friedhofstr. 4
— Adolf, Elektr., Birkenstr. 5
— Adolf, Maurer, Hauptstr. 331
— Adolf, Tapezierer, Bahnhofstr. 40
— Bertold, Arbeiter, Schulstr. 2
— Christine, Frau, Hauptstr. 341
— Christine, We., Hauptstr. 385
— Egon, Sattler, Wilhelmstr. 8
— Elisabeth We., Friedrichstr. 43
— Emil, Schreiner, Hauptstr. 335
— Emma We., Hauptstr. 259
— Erich, Maler, Hauptstr. 259
— Ernestine, We., Hauptstr. 331
— Frieda, We., Waldhornstr. 13
— Friedrich, Maler, Hebelstr. 15
— Friedrich, Rentner, Bahnhofstr. 12
— Julius, Maurer, Waldhornstr. 3
— Karl, Schlosser, Hebelstr. 7
— Karl, Schuhm., Hauptstr. 234
— Katharina We., Bahnhofstr. 5
— Leopold, Schweißer, Karlstr. 33
— Lina We., Hauptstr. 310
— Ludwig, Rentner, Waldhornstr. 3
— Ludwig, SchreinerM., Hauptstr. 351
— Ludwig, Werkschreiber, Wilhelmstr. 8
— Magdalena, We., Hauptstr. 119
— Martin, MaschSchlosser, Waldhornstr. 3
— Reinhold, Schreiner, Wilhelmstr. 15
— Sofie We., Karlstr. 1
— Theophiel, Schuhmacher, Hauptstr. 351
— Wilhelm, Glaserei, Hauptstr. 347
— Wilhelm, Ölmühle, Bahnhofstr. 26
Pados Mathias, Arb., Kirchfeldstr. 5
Palme Erwin, Ang., Buchenweg 2
Papp Andreas, Zimmerm., Buchenweg 46
Pattke Hans, Kraftfahrer, Wilhelmstr. 18

BLB BADISCHE LANDESBIBLIOTHEK Baden-Württemberg

Paul Elisabeth We., Buchenweg 44
— Heinrich, Arbeiter, Birkenstr. 19
— Jakob, Bäcker, Eisenbahnstr. 5
— Johann, Arbeiter, Buchenweg 44
Paulson Rudi, PolWachtM, Scheffelstr. 28
Pechlof Martin, Arbeiter, Goethestr. 10
Pechmann Klara We., Hauptstr. 5
— Walt., MaschIngenieur, Hauptstr. 229
Pellner Peter, Arbeiter, Lindenweg 37
Penz Christine, We., Oberfeld I
— Rudolf, BuchbinderM., Birkenstr. 2
Pernecker Ignaz, FahrradrepWerkstatt, Buchenweg 33
Perner Franz, Bauschlosser, Buchenweg 4
Pertl Joh., Schuhmacher, Kiefernweg 19
— Mathias, Arb., Kastanienweg 19
Pesch Ernst, Zahnarzt, Bahnhofplatz 1 ☎ 2 85 35
Peschke Erich, Autoschlosser, Kirchfeldstr. 15
Peter Anton, Gärtnerei, Veilchenstr. 1
— August, Landwirt, LangeAllee
— Friedrich, OHeizer, Lärchenweg 34
— Hilda, Frau, Mittelstr. o. Nr.
Petri Stefan, Metzger, Tannenweg 10
Pettera Frdr., El.Ing., Scheffelstr. 30
Petzold Erich, Ingenieur, Schulstr. 39
Peyerl Aloisia We., Gildestr. 21
Pfaff Balthasar, Landwirt, Goethestr. 6
— Josef, Arbeiter, Buchenweg 39
— Martin, Maurer, Goethestr. 3
— Philipine We., Rosenstr. 6
Pfalzgraf Luise We., Hauptstr. 108
Pfannkuch & Co., Lebensmittel, Hauptstr. 157 u. Tannenweg 2a (Fil.)
Pfatteicher Erich, MaschSchlosser, Hauptstr. 357
Pfefferle Karl, Futtermittel, Branntweinbrennerei, Veilchenstr. 3 ☎ 26445
Pfeifer Erna, We., Hauptstr. 145
— Walter, Arbeiter, Hauptstr. 119
Pfeiffer Barbara We., Ahornweg 24
— Christian sen., Arbeiter, Ahornweg 24
— Christian jun., Friseur, Ahornweg 24
— Karl, Schneiderei, Friedenstr. 10
Pfeil Willi, Bäcker, Karlstr. 7
Pfirmann Karoline, We., Rosenstr. 18
— Theodor, MaschFormer, Morgenstr. 13
— Wilhelm, Ang, Rosenstr. 18
Pflüger Hermann, PolBeamter, EggensteinerStr. 4
Pföhler Heinz, PAng., Rosenhofweg 5
Pfulb Emil, Polsterer, Scheffelstr. 61
— Friedrich, Maurer, Friedenstr. 18
— Fritz, Maler, Friedenstr. 18
Philipp Joh. jun., Arb., Buchenweg 4
— Johann sen., Rentner, Linkenheimer Landstr. 8
Piller Kalmann, Arbeiter, HermannLönsStr. 82
Pinkle Elisabeth, We., Hauptstr. 361
Pioch Herbert, Schuhmacher, Friedrichstr. 12
Piper Walter, Fuhrgeschäft, HermannLönsStr. 2 ☎ 2 26 14
Pister Else We., Bärenweg
Pitz Josef, KfzHandw., Birkenstr. 23
Plattner Fritz, ORegRat a. D., Flughafenstr. 8 ☎ 2 14 70
Platz Heinr., Kfm., Friedrichstr. 15
Pluschke Konrad, Ang, Hauptstr. 172
Podmelle Franz, Maurer, Kastanienweg 29
Pöffel Josef, Arbeiter, Kastanienweg 23
Popp Hans, Kraftf., Hauptstr. 361
Portner Hans, Maschinist, Birkenstr. 20
Poslovski Jos., Arb., Kiefernweg 2
Posmek Maria, We., Hauptstr. 128
— Osw., Friseur, Hauptstr. 128
Postpischl Katharina, We., Mozartstr. 2
Poth Elisab. We., Lindenweg 42
Preiss Alfr., DiplLandwirt, Geflügelzucht, Rosenstr. 18 ☎ 2 38 57
Pretsch Wilhelmine, Frau, Hauptstr. 246
Preuninger Friedbert, PInsp., Kirchfeldstr. 16
Prietzel Herb., Ang., Goethestr. 1
Prokop Gg., PolWachtM., Hauptstr. 234
Pschibl Hans, Metzger, Lärchenweg 20
Psotka Jos., Autoschlosser, HermannLönsStr. 84
Pupeter Franz, Schlosser, Lindenweg 43
Quernhorst Gerhard, Konditor, Tannenweg 8
— Walt., Autolackierer, Kreisstr. 13
Quittkat Siegfried, Arb., Hauptstr. 185
Raduwiz Jos., Maurer, Birkenstr. 25
Rätzel Lina, We., Karlstr. 20
Räuchle Ernst, Schneider, Hauptstr. 105
Rahäuser Dr. Walter, Postrat, Kirchfeldstr. 12
Rahner Albert, Bahnagent., Bahnhofsgebäude
Rakutt Gust., Maler, Lindenweg 27
Rapp Alb., Koch, HermannLönsStr. 84
Rastätter Herm., Automechaniker, Waldhornstr. 7
Rath Stefan, Gärtner, Hauptstr. 299
Ratzel Elise We., Bahnhofstr. 25
— Therese, We., Schulstr. 56
Rau Adolf, KfzM., Mittelstr. 6
Raub Ludwig, Rentner, Hauptstr. 205
Rauchfuß Frieda, We., Rosenstr. 5 ☎ 2 88 90
Rauchholz Berta, Frau, Hauptstr. 375
Rausch Berta We., Waldhornstr. 43
— Herbt, Keramiker, Waldhornstr. 43
Rauscher Rudolf, Gärtner, Stockäcker
Redling Alfr., Maler, Lindenweg 1
— Georg, Arbeiter, Lindenweg 30
— Dr. Geza, Zahnarzt, Lärchenweg 25 ☎ 2 86 93
— Mathias, Arbeiter, Lindenweg 30
— Mathias jun., Arbeiter, Lindenweg 24
— Mathias sen., Arb., Lindenweg 24
— Stefan, Arbeiter, Buchenweg 9
— Wendelin, Arbeiter, Lärchenweg 25
Reffert Martin, Schweißer, Bahnhofplatz 7
Reger Eva, We., Gildestr. 28
— Magdalene, We., Bärenweg 1
Regina-Lichtspiele, Hauptstr. 157
Rehberger Joh., Schreiner, Kastanienweg 30
Reidinger Joh., Schmied, Kiefernweg 23
Reim Leop., Saatzuchttechniker, HermannLönsStr. 72
Reimer Christine, We., Friedrichstr. 49
— Joh. jun., Maschinist, Lärchenweg 42
Reinhardt Stefan, Rentner, Waldenserstr. 9
— Joh. sen., Rentner, Lärchenweg 42
Reinmüller Karl, Zimmermann, Hauptstr. 230
Reinspach Anton, Arbeiter, Schulstr. 18
— Joh, Maler, Schulstr. 20
Reiser Anna, Frau, Lärchenweg 25
— Christine, We., Hauptstr. 34
— Franz, Wagner, Friedrichstr. 55
— Lorenz, Arbeiter, Hauptstr. 261
— Michael, Arbeiter, Lärchenweg 25
— Stefan, Arbeiter, Kastanienweg 12
Reißer Ernst, ElMech., Kirchfeldstr. 6
Reister Elisab. We., Lebensmittelgeschäft, Eichenweg 8
— Martin, Arbeiter, Eichenweg 8
Reiter Adam, Arbeiter, Buchenweg 40
— Karoline, We., Buchenweg 40
Reitmaier Leo, Friseur, Birkenstr. 23
Renaud Art., Schreiner, Hauptstr. 56
— Karl, Schreiner, Hauptstr. 3
— Mina We., Hauptstr. 30
— Wilh., Mechaniker, Schulstr. 8
— Wilhelmine We., Hauptstr. 43
Rendl Georg, Arbeiter, Lärchenweg 35
— Paul, Arbeiter, Ahornweg 1
Ret Jos., Arbeiter, Buchenweg 9
— Josef jun., Arbeiter, Kastanienweg 22
— Josef sen., Arbeiter, Kastanienweg 22
Rettig Herm., Textilwarengesch., Kirchfeldstr. 17 (Wohn.: Kirchfeldstr. 15)
— Stefan, Rentner, Hebelstr. 33
Reuter Elisab., We, Mittelstr. 17
— Heinr., Kaufmann, Mittelstr. 17
— Jak., Gemischtwaren, Mittelstr. 17 ☎ 2 21 69
Rex Paul, MalerM., HermannLönsStr. 66
Rheinfrank Otto, Müller, Friedenstr. 5
Richard Theresia, We., Buchenweg 17
Richert Gustav, Bau- u. Möbelschreinerei, Hauptstr. 228 ☎ 2 84 48
— Lina, Frau, Hauptstr. 228
Richter Emma, Ang., Grüner Weg 2
— Ewald, Maurer, Lindenweg 10
— Frz., MaschSchlosser, HermannLönsStr. 48
— Franz, Rentner, Hauptstr. 10
— Joh., Gipser, Buchenweg 36
— Michael jun., Maurer, Buchenweg 36
— Michael sen., Maurer, Buchenweg 36
— Theresia, We., Eisenbahnstr. 12
Riecker Frdr., Metzger, Hauptstr. 102
Riedl Pauline, Frau, LinkenheimerLandstr. 2
Riedler Stefan, Arbeiter, Friedenstr. 13
Riedmüller Josef, BbSekr., Gildestr. 38
— Ludw., BäckerM., Hauptstr. 145
Rieflin Christine We., Karlstr. 13
Riegel Magd., We., Fichtenweg 11
Rieger Erwin, Schreiner, Schulstr. 17
— Eugen, Arbeiter, Schulstr. 36
Riegger Rosa We., Heidestr. 7
Riehl Kurt, Gipser, Buchenweg 14
Riehle Ingeb., Frau, Hauptstr. 346
Ries Heinr., Schreiner, Hauptstr. 279
— Karl, Schneider, Hauptstr. 93
Rink Aug., Arbeiter, Wilhelmstr. 1
— Wilhelm, MaschSchlosser, Wilhelmstr. 1
— Wilh., Schlosser, Schulstr. 44
Rittner Anton, Maurer, Fichtenweg 5
— Elisabeth, Frau, Gildestr. 1b
— Nikolaus, Rentner, Gildestr. 1b
Rock Juliane, We., Mittelstr. ohne Nr.
— Stefan, Arbeiter, Tannenweg 2
Rodewald Max, BkAngestellter, HermannLönsStr. 4
Rögele Eug., VerwAng., Bahnhofplatz 12
Röhrig Maria We., Ahornweg 10
Röll Karl, Arbeiter, Schubertstr. 2
Römer Ant. sen., Weber, Buchenweg 32
— Anton jun., Weber, Lindenweg 45
Römich Samuel, Friseur, Buchenweg 1
— Samuel, Rentner, Buchenweg 1
Röth Wilh., Lehrer, HermannLönsStr. 9
Rohmfeld Emma, Frau, Heidestr. 6
— Rich., Arbeiter, Hauptstr. 105
Roller Alois, Leitungsprüfer, Kiefernweg 6
Romacker Otto, Kraftfahrer, Hauptstr. 205
Rose Machetti, Kfm., HermannLönsStr. 1
— Oskar, Kfm., Waldhornstr. 9
— Vinzenz, Kfm., Waldhornstr. 9
Rosenkranz Elise, Frau, Hauptstr. 35
Rossbach Wolfgang, Kfm, Kreisstr. 17

BLB BADISCHE LANDESBIBLIOTHEK Baden-Württemberg

Roth Berta We., HermannLönsStr. 11
— Christian, Sattler, Friedenstr. 1c
— Erwin, Buchh., Hauptstr. 159
— Jakob, Heizer, Eichenweg 4
— Jakob, Sattler, Friedenstr. 1c
— Karl, Landwirt, Oberfeld I
— Marg., Köchin, Fichtenweg 10
— Otto, OLehrer, Birkenstr. 8
— Werner, Katasterzeichner, HermannLönsStr. 46
— Wilh., Landwirt, Kirchfeldstr. 15
Rothweiler Heinr., Gärtnerei, Bärenweg
Ruckstuhl Herm., Landwirt, Schulstr. 12
Rudlof Josef, Rentner, Gänsweide
Rudolf Anton, Rentner, Goethestr. 11
Rückert Josef, Arbeiter, Tannenweg 2
Rüdt Luise, We., Bahnhofplatz 4
Rüger Joachim, Kraftf., Buchenweg 22
Rüppurr-Fayence GmbH., Herst. u. Verk. v. Fayence, Veilchenstr. 2 ⇨ 2 43 54
Ruf Emma, We., Hauptstr. 31
— Friedrich, Maler, Hauptstr. 37
— Fritz, Gastw. z. Hirsch, Metzgerei Hauptstr. 40 ⇨ 2 31 10
— Georg, BkAng., Lärchenweg 11
— Hermann, Schreiner, Hauptstr. 108
— Hrm., Schuhmacher, Friedrichstr. 35
— Luise, Frau, Hauptstr. 56
— Marie We., Hauptstr. 70
— Rosa We., Hauptstr. 40
Rupp Elise, We., Wilhelmstr. 26
— Herbert, StSekr., Wilhelmstr. 26
Ruschitzka Geschw., Privat, HermannLönsStr. 68
Ruthardt Robert, Ang., LinkenheimerLandstr. 1a
Ruttensteiner Josef, Arb., Wilhelmstr. 20
Rzehorz Elisab., We., Lärchenweg 8
Sabadic Elisab., We., Ahornweg 20
— Georg, Arbeiter, Kiefernweg 1b
— Georg, Rentner, Lindenweg 31
Sackewitz Paul, Kfm., Rosenstr. 16
Säuberlich Kurt, Werkzeugmacher, Schulstr. 23
Sand Paul, Einkäufer, Goethestr. 13
Sanden Kurt v., Professor, Rosmarinstr. 11 ⇨ 2 03 23
Sannig Winfried, Werbeltr., Karlstr. 14
Sattler Hans, Helfer in Steuers., Scheffelstr. 27 ⇨ 2 41 54
— Herm., Maurer, An der Trift 11
— Max, TelArbeiter, Hebelstr. 6
— Wilhelm, Fräser, Gildestr. 11
Sauer Elisabeth We., Hauptstr. 271
— Rudolf, Rentner, Buchenweg 4
Schacherl Marie We., Hauptstr. 78
Schachtner Manfred, VerwAng., Birkenstr. 8
Schade Adam, Buchdrucker, Tannenweg 2c
— Katharina, We., Hebelstr. 52
Schäfer Hermann, Schlosser, Schulstr. 10 ⇨ 2 16 40
— Karl, Landwirt, Hauptstr. 342
— Klara, We., LinkenheimerLandstr. 8
— Walter, Kfm., Gildestr. 37
Schätzler Norbert, kfm. Ang., Goethestr. 13 ⇨ 26174
Schalscha-Ehrenfeld Johs. v., st.g.Landwirt, Buchenweg 29
Schappeler Fritz, Kraftf., Friedrichstr. 49
Scharmann Max, Landw., Kirchfeldstr. 23
Scharnagl Alois, Kraftf., Eichenweg 9
Schatz Joh., Arbeiter, Stockäcker
Schauer Berta, Frau, Gildestr. 1
Schaufelberger Wilhelmine We., Lindenweg 4
Schaumburg Christine, We., Buchenweg 45
Scheck Frieda, Frau, Wilhelmstr. 16
Scheeder Helmut, Dipl.Ing., Flughafenstr. 13
Scheer Johann. Schuhm., Hauptstr. 295
Scheibe Arthur, Arbeiter, Lärchenweg 2
— Arthur, Glasmacher, Hauptstr. 325
Scheirich Adalb., Maurer, Waldhornstr. 16
— Jos., Schuhmacherei, Mittelstr. 9
Schell Maria We., Lindenweg 32
— Mathias, Arbeiter, Lindenweg 32
Schellinger Waldfried, techn.Ang., Kiefernweg 29
Schempp Elise We., Eisenbahnstr. 2
— Frieda We., Schubertstr. 7
— Friedr., Ang., Morgenstr. 13
— Friedr., Zimmermann, Friedenstr. 6
— Helm., Fahrradhdlg. u. Holzsägerei, Schulstr. 45
— Karl, Kfm., Friedenstr. 4 ⇨ 2 50 78
— Karl, Zimmermann, Schulstr. 40
— Max, Fahrräder, Nähmaschinen, Reparaturen, Hauptstr. 154
— Rudolf, Kaufmann, Hauptstr. 363
Scherl Günther, PFacharb., Buchenweg 29
— Katharina We., Kiefernweg 17
Scheufele Aug., Schlosser, Fichtenweg 2
Scheurmann Jak., Arbeiter, Lindenweg 28
Schibich Fabian, Arb., Hauptstr. 92
Schickle Herm., Heizer, Friedrichstr. 4
Schieler Emil, Polsterer, Hauptstr. 299
— Wlt., Schriftsetzer, Hauptstr. 299
Schiller Udo, Schlosser, Gildestr. 1
Schindler Karl sen., Arb., Hrm.LönsStr. 36
Schlapper Elfr., Flaschenbierhdlg., HermannLönsStr. 1 ⇨ 2 45 88
Schlegel August, Kraftf., Schulstr. 54
— Friedel, Obst- u. Gemüsehdlg., Schulstr. 54
— Karl, Automech., Lärchenweg 28
Schlegl Walter, Färber, Hauptstr. 170
Schleif Anna We., Schulstr. 45
— Max, PolBeamter, Schulstr. 49
— Robert, städt.Arbeiter, Hauptstr. 1a
Schleifer Adolf, Schlosser, Hauptstr. 1a
— Benedikt, Schrankenw., Ahornweg 26
— Bruno, Schlosser, Hauptstr. 321
— Herwig, Kraftf., Hauptstr. 65
Schlenker Adolf, Pflästerer, Eichenweg 16
Schlimm Ernst, Arbeiter, Bahnhofstr. 13
— Walter, Kraftfahrer, Hauptstr. 318
Schlimpert Wolfgang, Ang., Hebelstr. 59
Schlingloff Otto, Kfm., Bachstr.
Schliski Josef, Arbeiter, Kastanienweg 7
Schloe Friedr., Mietwaschküche, Birkenstr. 10 ⇨ 2 76 81
Schlotter Josef, Schreiner, Fichtenweg 8
Schmalz Heinz, Bauzeichner, Waldhornstr. 35a
Schmeckenbecher Frz., Arb., Scheffelstr. 44
Schmelcher Dr. Otto, OMedRat, pr. Arzt, Heidestr. 14 ⇨ 2 80 73 (Wohn.)
Schmelzer Friedr., Arb., Hebelstr. 52
Schmid Christian, Ang., Gildestr. 1
— Cyrill, Arb., Kiefernweg 25
— Marie We., Kiefernweg 25
Schmidt Adam, Arb., Buchenweg 21
— Adam, Arb., Schubertstr. 19
— Adam, Arb., Schubertstr. 19
— Adam, Maurer, Schubertstr. 19
— Albert, Arb., GrünerWeg 10
— Alfr., MaschSchlosserM., Lindenweg 12
— Christian, Rentner, Hauptstr. 318
— Elisabeth We., Fichtenweg 18
— Friedr., BbAmtm. i. R., Gildestr. 3 ⇨ 2 53 47
— Frdr., kfm. Ang., Kreisstr. 17
— Georg, Arb, Goethestr. 10
Schmidt Irmtraud, We., Goethestr. 19
— Jos., Rentn., Tannenweg 16
— Karl, Arb., Hauptstr. 132
— Katharina, We., Wilhelmstr. 17
— Leo, PolBeamter, Friedrichstr. 9
— Nikolaus, Maurer, Fichtenweg 6a
— Paul, Arbeiter, Waldenserstr. 1
— Peter, Heizer, Ahornweg 30
— Theresia, Frau, Ahornweg 22
— Theresia We., Lindenweg 37
— Wlh., Schriftsetzer, Friedenstr. 7
— Willi, Polsterer, Hebelstr. 27
Schmieder Günter, kfmAng., Hebelstr. 47
— Martin, Kfm., Schubertstr. 16
Schmieg Margarete, We., Am Wald 5
Schmittner Luise We., Hauptstr. 164
— Osk., FernmHandw., Hauptstr. 195
Schmitz Hertha, Frau, Hauptstr. 4
Schmon Frz., Schreiner, Eichenweg 8
Schnabel Otto, Kfm., Bahnhofstr. 36
Schnauder Agnes We., Lindenweg 25
— Joh., Dreher, Birkenstr 9
— Ludw., Buchdruckerei, Lindenweg 25 ⇨ 2 82 43
Schneeweis Rud., Zementeur, LinkenheimerLandstr. 8
Schneider Adam, Schreinerei, Tannenweg 2a ⇨ 2 58 66
— Antonie, Frau, Hauptstr. 46
— August, Rentner, Hauptstr. 29
— August Schuhmacherei, Schulstr. 31
— Christine, We., Hauptstr. 255
— Elise, Frau, Hauptstr. 137
— Friedr., Maurer, Hauptstr. 112
— Fritz, Zollsekr., Scheffelstr. 48
— Gottlieb sen., Gärtner, Scheffelstr. 48
— Gottlieb jun., Gärtner, Hebelstr. 60
— Hans, BkAng., Eisenbahnstr. 1 ⇨ 2 66 64
— Heinr, Arb., Hebelstr. 58
— Karl, Schreiner, Buchenweg 40
— Luise We., Eisenbahnstr. 1
Schneller Joh., Straßenb. a. D., Kiefernweg 33
Schnersch Katharina, We., Tannenweg 4
— Lorenz, Friseur, Waldenserstr. 5
— Stefan, Arb., Oberfeld I
Schnitzenbaumer Ernst, Kraftf., Waldhornstr. 31
Schnörr Lina We., EggensteinerStr. 1
— Max, Masch.- u. WerkzGroßhdlg., Eggensteiner Str. 1 ⇨ 2 61 79
Schnürer Werner, Schrein., Wilhelmstr. 12
— Wilh., Landw., Wilhelmstr. 12
Schnur Adam, Friseur, Buchenweg 37
— Josef, kfm. Ang., Gildestr. 1
Schober Alfred, techn. Sekr., Flughafenstr. 5 ⇨ 2 36 95
Schökel Wilhelm, Arb., Schubertstr. 4
Schölch Elisab. We., Bachstr. 8
Schöllhammer Albert, Dauerschablonenfabrik, Kreisstr. 9 ⇨ 2 37 04
— Kath., Frau, Mittelstr. 14
— Viktor, Verkäufer, Mittelstr. 14
Schön Mathilde, Frau, HermannLönsStr. 42
Schöner Albert, Elektriker, Schulstr. 25
— Vinzenz, Bahnarb., Tannenweg 20
Schönewolf Christ., Maurer, Buchenweg 34
Schönhöfer Ant., Arb., Schubertstr. 17
Schönholtz Paula, Frau, Kreisstr. 23
Scholz Frz., Schlosser, Birkenstr. 22
— Fritz, Musiker, Lärchenweg 13
— Rich., ElektroM., Scheffelstr. 17
Schopp Jos., DekoratM., Eichenweg 10
Schorle Alb., kfm.Ang., Friedrichstr. 24
Schott Wolfg., KfzHandw., Hauptstr. 329
Schramm Flora, Frau, Gildestr. 27
— Jos., Arb., HermannLönsStr. 60
— Ludw., kfm.Ang., Hebelstr. 3

BLB BADISCHE LANDESBIBLIOTHEK
Baden-Württemberg

Schreiber Alex, Autolackierer, Kastanienweg 14
— Erich, Bauing., Betonsteinwerk, BlankenlocherWeg ⇨ 2 48 38
— Fritz, MalerM., Heidestr. 3
— Herm., Zimmermann, Hauptstr. 339
— Jakob, Rentn., Heidestr. 3
— Luise We., EggensteinerStr. 4
Schreier Wilh., MaschFormer, HermannLönsStr. 82
Schriefer Ldw., PFacharb., Hauptstr. 17
Schröder Günter, Tourenltr., Hebelstr. 57
Schröpfer Hans, Ang., Kiefernweg 1a
Schroth Wilh., GärtnerM., EggensteinerStr. 5
Schuardt Theresia, Frau, Hauptstr. 318
Schubert Karl, Gärtnerei, EggensteinerAllee
— Rud., Schuhm., Hauptstr. 132
Schüch Jos., Zimmerm., Schulstr. 13
Schütz Eugen, FernmMechan., Kiefernweg 27
Schuff Frdr., Schreiner, Stockäcker
— Wilh., Bauschloss., Schubertstr. 1
Schuhmacher Arthur, Maler, Karlstr. 16
— Jos., Arb., Karlstr. 16
Schuldt Herb., Heizer, Hauptstr. 67
Schuler Erika, Frau, An der Trift 3
Schumacher Emrich, Schreiner, Hebelstr. 27
— Jakob, Landwirt, Schumannstr. 6
— Jakob, Arb., Hebelstr. 27
— Johann, Arb., Hauptstr. 295
— Theresia, We., Ahornweg 40
Schunder Heinr., Arb., Lindenweg 5
Schuster Hans, kfmAng., Schulstr. 5
Schwammenhöfer Anna, Frau, Flughafenstr. 3
Schwartz Hans, DiplVolkswirt, Scheffelstr. 27
— Katharina, We., Kastanienweg 2a
Schwarz Anna-Maria We., Buchenweg 17
— Joh., Arb., Hauptstr. 220
— Karl, Kfm., Ahornweg 5
— Karl, Kfm., Mittelstr. 1-2
— Ludw., Ang., Ahornweg 40
— Ludw., Kfm., Fichtenweg 18
— Ottilia We., Lindenweg 30
— Peter, Maurer, Mittelstr. 1-2
— Theresia, Schneiderei, Mittelstr. 1-2
— Theresia, We., Lärchenweg 24
Schwartzer Frdr., MaschSetzer, Bärenweg 11
Schwarzkopf Anna, We., HermannLönsStr. 8
— Ludw., Rentn., Hauptstr. 42
Schwedes Bertold, Ang., Friedrichstr. 18
Schweitzer Chr., LebensmGesch., Hauptstr. 304
Schwepler Barbara We., Mittelstr. 4
— Valentin, Rentner, Fichtenweg 2a
Schwerin Walt., Maurer, Schulstr. 39
Schwetz Johanna We., Waldhornstr. 4
Schwindt Karl, Pastor iR., Tannenweg 2
Schwirn Maria We., Lindenweg 1
Schwörer Ad., PFacharb., Morgenstr. 10
— Karl, Werkzeugm., Morgenstr. 10
Seene David, Schmied, Tannenweg 28
— Leopold, sen., Arb., Tannenweg 16
— Leopold jun., Blechnerei, Tannenweg 16
— Magd., We., Tannenweg 28
Sehner Rudolf, Automech., Hauptstr. 320
Seibert Georg, Landwirt, Eichenweg 3
— Jakob jun., Arbeit, Goethestr. 11
— Jakob sen, Arbeiter, Goethestr. 11
— Johann jun., Arb., Goethestr. 9
— Johann sen., Arbeiter, Goethestr. 9
— Jos., Arb., Bachstr. 61
Seidelmann Josefine We., Bahnhofstr. 40
Seidl Maria, Frau, Kastanienweg 15
— Wenzel, Kraftf., Bahnhofstr. 33
Seiferth Heinr., Kraftf., Lärchenweg 39
Seiler Hlm., Opernsänger a. D., Gildestr. 2a ⇨ 2 20 67
— Lydia, We., Bachstr. ohne Nr.
Seith Robert, PSchaffn., Gildestr. 6
Seitz Luise, We., Lärchenweg 28
Sell Frz., Monteur, Hauptstr. 75
Senftleben Herb., städt.Arb., Hauptstr. 322
— Friedel, Flaschenbierhdlg., Hauptstr.322
Seufert Frieda, We., Hauptstr. 264
— Friedr., Elektr., Scheffelstr. 26
Sexauer Dr. Theodor, Dr.Ing., Kiefernweg 10 ⇨ 2 47 64
Shwajka Anton, Koch, Friedenstr. 8
Sieben Dr. Erhard, Arzt, Morgenstr. 13
Sieber Joh., Maschinist, Friedrichstr. 20
— Max, Monteur, Friedrichstr. 33
— Theresia We., Hauptstr. 325
Siebert Hans, KfzRepWerkst., FggensteinerStr. 9 ⇨ 2 56 89
Siedentopf Reinhold, Forstarb., Hauptstr. 169
Siegel Ad., Arb., Hauptstr. 387
— Edw., Kraftf., Hauptstr. 183
Siegele Wilh., MaschM., Birkenstr. 5
Sieler Katharina, Frau, Tannenweg 9
Siepl Ant., Drogerie u. Lebensm., Wilhelmstr. 33 u. Mittelstr. 12 ⇨ 2 65 43
Simon Christ., Rentner, Tannenweg 24
— Gg., Arb., Buchenweg 18
— Peter, Ökonom, Ahornweg 38
Sinkowitsch Frz., Landw., Hauptstr. 170
Sitte Aug., Maler, Karlstr. 14
Sitter Wilh., Lokheizer, Kiefernweg 25
Sklarsch Maria, We., Friedenstr. 14
Smasal Willi, Kfm., Birkenstr. 35
Sokoll Jos., Arb., HermannLönsStr. 74
Sommer Anna, Frau, Hauptstr. 191
Sommerfeld Emil, Müller, Buchenweg 35
Sonnberger Anna, Frau, Hauptstr. 145
Sonner Ernst, BäckerM., Hauptstr. 86 Bäckerei u. Lebensmittel
Sonntag Roman, Maler, Friedrichstr. 13
Sornberger Aug., BbBed., Ahornweg 34
— Aug., Rentner, Rosenstr. 13
— Christ., Gartenbaubetr., LinkenheimerLandstr. 12 ⇨ 6 09 26
— Paul, EisenbBed., LinkenheimerLandstr. 12
Spancken Wrn., Kraftf., Schulstr. 22 ⇨ 2 56 87
Spanier Peter, Autoschlosser, Waldhornstr. 35a
Speck Eugen, Dachdeckergesch., Schulstr. 25 ⇨ 2 60 74
Speer Frz., Arb., Bachstr. 41
— Heinr., Arbeiter, Lärchenweg 7
— Jos., Rentner, Lärchenweg 7
— Mathias, Arb., Buchenweg 6
— Theresia, We., Bachstr. 41
Springmann Ewald, Spark. Ang., Gildestr. 1
Stadtherr Wenzel, Arb., Kirchfeldstr. 20
Stäude Felix, Stuhlbauer, Lindenweg 16
Stahl Friedr., MaschSchlosser, Karlstr. 21
— Herm., Laborant, Karlstr. 12
— Horst, Arbeiter, Hauptstr. 395
Staiger Gottlob,KrimSekr. i. R., Hauptstr. 4
Standke Gerhard, El. Ing., Bärenweg 6
Stark Anna, Frau, Lindenweg 29
— Wilh., Goldschmied, Hauptstr. 1
Stauch Frz., WerkM., Gildestr. 31
Staudinger Alfs., HeizMont., EggensteinerStr. 13
Steck Heinr., Zimmerm., Schulstr. 12
Stefan Michael, Arb., Goethestr. 3
— Rudi, Heizungsmont., Friedenstr. 1c
Steg Gg., Mechaniker, Buchenweg 31
— Joh., Zimmerm., Buchenweg 18
— Jos., Zimmerm., Buchenweg 31
Steinacker Mina, We., Eichenweg 19
Steinbichl Ludw., Arb., Lindenweg 14
Steinecker Mathias, Arb., Eichenweg 5
Steingrübner Karl, Ang, Bahnhofplatz 4
Steinmacher Ottilie, Frau, Birkenstr. 13
Steinmetz Christine, We., Kastanienweg 9
Steinocher Viktor, techn. Zeichner, Birkenstr. 11
Steinöl Erich, El.Mont., Hauptstr. 72
Steinschaden Frz., Fotograf, Kreisstr. 7
Stenger Joh., Arb., Buchenweg 11
— Wendelin, Arb., Buchenweg 11
Stini Frz., Rentner, Lindenweg 5
Stober u. Schroth, Gärtnerei, EggensteinerStr. 5 ⇨ 2 74 64
Stober Ad., Blechnerei u. Install., Morgenstr. 12 ⇨ 20306
— Ad., BbBediensteter, Friedrichstr. 28
— Ad., Gastw. z. Deutschen Kaiser, Waldhornstr. 30
— Alb., Wagnerei, Hauptstr. 223
— Alfr., Kraftf., Hauptstr. 286
— Flise, Hebamme, Hauptstr. 236
— Elise We., Hauptstr. 359
— Emil, Posaunenwart, Hauptstr. 209
— Emil, Vernickler, Hauptstr. 290
— Erwin, El.Ing., Hauptstr. 233 ⇨ 2 42 33
— Erwin, kfm. Ang., Waldhornstr. 59
— Frieda, We., Wilhelmstr. 28
— Friedr., Bäcker, Hauptstr. 183
— Friedr., Schuhm., Bahnhofstr. 32
— Friedr., Zimmerm., Waldhornstr. 39
— Gottlob, Gärtnerei, Veilchenstr. 4, Wohn.: Hauptstr. 190
— Helm., techn. Zeichner, Scheffelstr. 15
— Herm., Feinmech., Hauptstr. 167
— Herm., Ing., Morgenstr. 4
— Herm., Kolw., Küferei, Bahnhofstr. 26 ⇨ 2 33 03
— Herm., KfzRepWerkst., Hauptstr. 158 ⇨ 2 87 05
— Ida, We., Bahnhofstr. 20
— Jak., Arb., Hauptstr. 286
— Jak., Maurer, Hauptstr. 340
— Karl, Ang., Haydnstr. 8
— Karl, Geschäftsf., Hauptstr. 236
— Karl, Maler, Waldhornstr. 10
— Karl, Maler, Wilhelmstr. 54
— Karl, MaschSchlosser, Hauptstr. 191
— Karl, Schlosser, Karlstr. 10
— Karl, Schlosser, Wilhelmstr. 28
— Karoline We., Hauptstr. 253
— Lina We., Bahnhofplatz 7
— Lina We., Hauptstr. 341
— Luise, We., Hauptstr. 168
— Marie, Frau, Kirchfeldstr. 26
— Marie, We., Wilhelmstr. 11
— Mina We., Bahnhofstr. 7
— Otto, BbBetrWart, Waldhornstr. 59
— Wlt., Weichenwärter, Scheffelstr. 23
— Wrn., Landw., Waldhornstr. 30
— Wilh., GärtnerM., EggensteinerStr. 5
— Wilh., Kfm., Hauptstr. 157
— Wilh., Landwirt, Hauptstr. 167a
— Wilh., Lehrer, Scheffelstr. 2
— Wilh., Lokführer, Bahnhofstr. 33
— Wilh., Maurer, Waldhornstr. 24
— Wilh., RbAmtm. i. R. Friedrichstr. 27
— Wilh., Rentner, Hauptstr. 323
— Willi, Eisengroßhdlg., Hauptstr. 253 ⇨ 2 22 27/28
— Wolfg., Konditor, Hauptstr. 180
Stock Peter, Bäckerei, Mittelstr. 11 ⇨ 2 85 11
— Wlt., Ang., Hauptstr. 194

BLB BADISCHE LANDESBIBLIOTHEK
Baden-Württemberg

Stockwald Reinhold, Zimmermann, Flughafenstr. 13
Stöcker Ad., Arb., Hauptstr. 222
Stöckle Emma We., Birkenstr. 7
Stötzer Adam, Ang., Goethestr. 7
— Katharina, Frau, Eichenweg 15
— Katharina We., Hauptstr. 109
— Wolfg., Ang., Fichtenweg 4
Stoffl Jos. sen., Arb., Ahornweg 7
— Jos. jun., Metzger, Ahornweg 7
Stoll Aloisia We., Bahnhofstr. 3
— Karl, Kfm., Friedrichstr. 19
Stolz Ad., Maler, Waldhornstr. 17
— Ad., PFacharb., Hauptstr. 298
— Elise, Frau, Wilhelmstr. 16
— Else, We., Hauptstr. 331
— Emil, Arb., Bahnhofstr. 16
— Emil, Glaser, Hauptstr. 179
— Emil, Kraftf., Hauptstr. 263
— Emil, Maurer, Friedrichstr. 45
— Frieda, We., Kirchfeldstr. 8
— Friedr., Maler- u. TapezGesch., Morgenstr. 2
— Gottlob, Gärtnerei, Karlstr. 5
— Herm., Glaser, Mozartstr. 3
— Hrm., Glaser, Wilhelmstr. 16
— Hrm., Zimmermann, Wilhelmstr. 29
— Karl, Maurerpolier, Hauptstr. 321
— Karl, Polsterer, Karlstr. 9
— Karl, städt. Fernsprechgehilfe aD., Hauptstr. 298
— Paul, BbGeh., Waldhornstr. 27
— Paul, Gärtner, Wohn.: Karlstr. 5, Gärtnerei: Blumenstr. 1
— Rudolf, Maler, Hauptstr. 315
— Rudolf, Maler, Karlstr. 33
— Waldemar, Zimmerm., Schulstr. 42
— Wilh., Geschäftsf., Hauptstr. 303
— Willi, Blechner u. Installateur, Mozartstr. 3
Stojek Frna, Ang., Schulstr. 45
Streit Georg, Arb., Goethestr. 21
Strenger Elise, We., Scheffelstr. 41
Striby Ad., Maler, Bachstr. 7
— Erich, Schreiner, Hauptstr. 187
— Fritz, Maler, Hauptstr. 163
— Karl, Kranf. i. R., Morgenstr. 9
Strickner Gg., PolBeamt., Lindenweg 16
Strobel Lorenz, Elektriker, EggensteinerAllee
Strohl Friedr., Kraftf., Scheffelstr. 47
Strupat Ernst, PolM, Hebelstr. 20
Struwe Gerh., MotSchlosser, Bahnhofstr.32
Stuchlik Karl, Arb., Lärchenweg 36
Stutz Fritz, Friseur, Kiefernweg 12
Suckau Horst, Zimmerm., Fichtenweg 12
Sührer Heinr., VerwAng., Waldhornstr. 35
Süsser Antonia, Frau, Gildestr. 3
Sutter Frz., Schneider, Lindenweg 37
Swillus Bruno, Arb., Goethestr. 24
Szahm Katharina, We., Hebelstr. 58
Szolnoki Paul, Arb., Lindenweg 29
Szuster Jan, Ang., Flughafenstr. 13
Taraba Heinr, Kraftf, Schumannstr. 8
— Jos., PlatzM., Schumannstr. 8
Tauchert Charlotte, Frau, Hebelstr. 9
Tausch Nikolaus, Arb., Eichenweg 13
Tempel Joh., Küchenhelfer, Lindenweg 21
Tempelfeld Annemarie, We., Tannenweg 9
— Daniel, Gipser, Eichenweg 7
— Georg, Bauhelfer, Tannenweg 10
— Hans, Maurer, Waldhornstr. 47
— Jakob, Maurer, Fichtenweg 9
— Joh., MaurerM., Gipsergesch., Fichtenweg 9
— Joh., Arb., Tannenweg 10
— Joh., Maurer- u. Gipsergesch., Fichtenweg 9 ⇔ 2 88 91
— Peter sen., Arbeiter, Tannenweg 10
Tempelfeld Peter jun., Maurer, Tannenweg 10
— Wilh., Arb., Kastanienweg 15
Terk Josefa, Frau, Rosmarinstr. 13
Teufel Fritz, Zimmerm., Kiefernweg 8
— Magdalena, Frau, Bärenweg 1
Thentie Aug., Blechn., Birkenstr. 19
Theurer Luise, We., Rosenstr. 8
Thierry Theresia, We., Buchenweg 19
— Wilh., Maurer, Buchenweg 19
Thoma Crescentia, We., Scheffelstr. 53
Throm Günther, kfm.Ang., Rosenstr. 22
Thuro Maria, Frau, Waldenserstr. 9
Tichy Willi, Ang., Lärchenweg 42
Tillhon Kurt, Ang., Hauptstr. 225
Tinger Elisabeth, Frau, Lärchenweg 30
— Elisab. We., Kastanienweg 27
Tobiasch Hugo, Ang., Kiefernweg 15
Traut Frieda, We., Waldhornstr. 1
— Otto, Rentner, Schulstr. 41
Treiber Jak., Arbeiter, Hauptstr. 68
Trendl Konrad, Arbeiter, Schulstr. 32
Tretter Heinr., Maurer, Lindenweg 34
Trinkaus Carl, Ing., BetrLtr., Gildestr. 1 c
Trischan Jakob, Arb., Eisenbahnstr. 14
Trissler Philipp, Arb., Fichtenweg 15
— Theobald, Arbeiter, Fichtenweg 15
Troll Fugen, Ing., Flughafenstr. 8
Troltsch Hermine, Frau, Birkenstr. 22
— Johann, Landw., Birkenstr. 22
Troullier Karl, alkoholfr.Getränke, Bahnhofplatz 5 ⇔ ✱ 2 71 18
Tschorn Paul, Schlosser, Ahornweg 11
Tucek Erich, Blechner, Heidestr. 2
Türk Gottfried, Landw., Bahnhofstr. 16
Turi Anton, Möbelhdlg., Wilhelmstr. 24
Uckele Emilie, We., Hauptstr. 86
— Gisela, We., Schulstr. 47
Uebber Adalbert, Schuhm., verl. Kreisstr.
— Heinr., SchuhmM., verl. Kreisstr.
Ulrich Adolf, Landwirt, Friedrichstr. 29
— Adolf, Tapezierer, Bahnhofstr. 30
Ulrich Arth., Landesprod., Obst, Gemüse, Kartoffeln
Wilhelmstr. 46 ⇔ 2 70 87
— Christine We., Wilhelmstr. 46
— Elise We., Friedrichstr. 47
— Elise We., Gildestr. 16
— Elsa, Frau, Jahnstr. 1
— Emil, Gärtnerei, Blumenstr. 3
— Emil, Papier- u. Schreibwaren, Friedrichstr. 10
— Emilie, Gasth. z. Pfälzer Weinstube, Kirchfeldstr. 12 ⇔ 2 72 51
— Emma We., Hauptstr. 335
— Frieda We., Hauptstr. 255
— Helmut, Maler, Hauptstr. 306
— Herm., BauM., EggensteinerStr. 8
— Herm., Lokheizer, Gildestr. 12
— Hilda, Frau, Morgenstr. 12
— Karl, Buchh., Bahnhofstr. 6
— Karl, Lokheizer, Friedrichstr. 15
— Karl, Mietwaschküche, Kirchfeldstr. 14
— Karl-Friedr., Landwirt, Bahnhofstr. 6
— Karoline, We, Hauptstr. 197
— Klaudine, DSchneid, Kirchfeldstr. 14
— Kurt, Koch, Scheffelstr. 12
— Luise We., Veilchenstr. 3
— Martha We., Hauptstr. 94
— Paul, Kaufmann, Kirchfeldstr. 14
— Waldi, Schweißer, Gildestr. 16
— Wilh., Gärtnerei, Blumenstr. 5
— Wilh., Metzger, Hauptstr. 171
— Wilh., MetzgerM., Hauptstr. 171
— Wilh., Schuhmacherei, Jahnstr. 1
— Wilh., Zimmerm., Bahnhofstr. 30
— Wilhelmine We., Wilhelmstr. 3
Unger Kurt, Bk. Ang., Kiefernweg 31
Ungerer Robert, Metzgerei, Mittelstr. 6
Unverdorben Gg., Kfm., Friedrichstr. 26
Urban Konrad, Arb., Buchenweg 39
— Luise We., Hauptstr. 260
— Theresia, We., Hauptstr. 83
Urschel Friedr, Rentn., Eisenbahnstr. 17
Vetter Hans, Lebensmittel, Schulstr. 11 ⇔ 2 64 63
Vetterle Emil, Maler, Hauptstr. 135
— Karl-Friedr., Rentner, Schulstr. 37
— Rudolf, Zimmermann, Hauptstr. 135
Vieweg Kurt, Rentner, Lärchenweg 11
Vitense Karl, Landw., Schubertstr. 1
Völker Christoph, Bahnarbeiter aD., Schubertstr. 4
— Rosa, Hausgehilfin, EggensteinerAllee
Vogelmann Karlheinz, Werbefotograf, Schulstr. 14
— Ludw., Hauptlehrer, Schulstr. 14
Volk Maria We., Ahornweg 32
— Mathias, Arbeiter, Ahornweg 32
Volksbank Neureut eGmbH., Mozartstr. 6 ⇔ 2 51 08
Voll Karl, Arbeiter, Buchenweg 43
— Willi, Kraftfahrer, Eisenbahnstr. 1
Vollmer Reinh., Herrenschneiderei, Friedrichstr. 35 ⇔ 2 83 60
Vollweiter Paul, Arbeiter, HermannLönsStr. 54
Voß Paul, PolM., Kiefernweg (Polizeigeb.)
Wächter Gg., Zimmerm., Lärchenweg 36
Wagner Adolf, Retuscheur, Gildestr. 25
— Aloisia We., Hauptstr. 145
— Cäcilie, We., Bachstr. 8
— Franz, Former, Morgenstr. 17
— Gg., MetzgerM., Schulstr. 9
— Heinr., Autoverleih, Ahornweg 12 ⇔ 2 40 17
— Heinr., Maurer, Ahornweg 12
— Joh., Schmied, Buchenweg 35
— Katharina We., Ahornweg 12
— Magdalena, We., Hauptstr. 73
— Maria, Frau, Lindenweg 28
— Philipp, Arbeiter, Tannenweg 6
— Rosa, We., Hauptstr. 49
— Wilhelm, Schreiner, Hebelstr. 31
— Willi, Schlosser, Buchenweg 35
Waldinger Emmerich, Arb., Buchenweg 6
Waldmann Joh., Arbeiter, Birkenweg 21
— Julius, Schneider, Lärchenweg 35
— Marie We., Hauptstr. 275
Wallrabenstein Franz jun., HeizMonteur, Tannenweg 11
— Frz. sen., Rentner, Tannenweg 11
— Jakob, MaschSchlosser, Tannenweg 11
Wallraff Marie We., Hauptstr. 146
Walter Barbara We., Karlstr. 8
Walther Heinz, Fahrzeugstellm., Ahornweg 44
Walz Hedw., Krankenschwester, Hauptstr. 109
Warga Margar., Frau, Lindenweg 26
Warmbrunn Artur, Grabsteingesch., Lärchenweg 2
— Erich, Arbeiter, Fichtenweg 1
Wawra Berta, Frau, Schumannstr. 12
— Michael, Kaminfeger, Schumannstr. 12
Weber Chr., Schneider, Schubertstr. 9
— Emma, Frau, Tannenweg 26
— Erhard, MaschSchlosser, Hauptstr. 5
— Eugen, Schlosser, Schulstr. 23
— Frz., Rentner, HermannLönsStr. 70
— Friedr., LagerM., Friedrichstr. 41
— Georg, Techn., Scheffelstr. 19
— Heinr., Kettenschmied, Hauptstr. 377
— Heinz, Fotograf, Waldhornstr. 40
— Herm., Arbeiter, Schulstr. 26
— Johann, Arbeiter, Friedrichstr. 2a
— Karl, Arb., Kastanienweg 6
— Karl, Wagnerei, Schulstr. 18 ⇔ 2 16 89
— Kurt, Arbeiter, Hauptstr. 346

BLB BADISCHE LANDESBIBLIOTHEK Baden-Württemberg

Weber Luise, We., Hauptstr. 153
— Martin, HdlsVertr., HermannLönsStr. 3 ⇨ 2 25 38
— Wilh., Arbeiter, Hauptstr. 47
— Wilh., Mech., Tannenweg 9
Wehmann Lorenz, Bahnarbeiter, Tannenweg 20
Wehrle Arthur, kfm.Ang., Goethestr. 5
— Herm., Ang., Morgenstr. 6 ⇨ 27086
Weick Adolf, Maler, Karlstr. 15
— Emil, Maurer, Waldhornstr. 10
— Frieda, We., Wilhelmstr. 7
— Herm., Schlosser, Hauptstr. 236
— Herm., Schneiderei, Bahnhofplatz 14
— Jakob, Maler, Bachstr. 2
— Jakob, Maurer, Hauptstr. 241
— Karl-Heinr., BäckerM., GrünerWeg
— Lina, Frau, Hauptstr. 267
— Luise We., Karlstr. 15
— Max, Maurer, Hauptstr. 373
— Reinhold, Sand u. Kies, Grüner Weg ⇨ 2 56 62
— Wilh., Maler, Kirchfeldstr. 10
— Wilh., Maurer, Kirchfeldstr. 18
Weidmann Karoline We., Lärchenweg 5
Weidner Erwin, Kraftf., Bahnhofstr. 16
Weigel Helm., VerwAng., Hauptstr. 73
Weigold Eberhard, Grafiker, Gildestr. 33
Weil Eugen, Ang., LangeRichtstatt
Weiland Josef, Arbeiter, Ahornweg 9
Weimer Adam, Monteur, Schulstr. 19
— Erwin, DiplKfm., Helfer in Steuersach., Scheffelstr. 37 ⇨ 2 03 90
Weinbrecht Emil, Arbeiter, Hauptstr. 216
— Emil, Former, Gildestr. 5
— Emma We., Kastanienweg 20
— Erich, Maler, Gildestr. 7
— Eugen, Buchdrucker, Hebelstr. 10
— Frieda, We., Bahnhofplatz 6 ⇨ 2 45 96
— Frieda We., Friedrichstr. 18
— Gustav, Zimmermann, Hauptstr. 164
— Herb., MaschSchlosser, Hauptstr. 130
— Herm., Schlosser, Wilhelmstr. 30
— Jakob, Emaillierer, Hauptstr. 324
— Karl, Emailleschmelzer, Bahnhofstr. 14
— Karl, Glaser, Karlstr. 27
— Karl, Maurer, Hauptstr. 351
— Kurt, Former, Hauptstr. 324
— Ludw., Arbeiter, Waldhornstr. 18
— Max, Buchdrucker, Scheffelstr. 41
— Max, Maler, Bachstr. 10
— Reinhard, Kraftf., Waldhornstr. 28
— Rudolf, Arbeiter, Hauptstr. 162
— Werner, Schmied, Bachstr. 10
— Wilh., Bonbonkocher, Hauptstr. 349
— Wilh., Malergeschäft, Hauptstr. 193
— Wilh., Maurer, Hauptstr. 230
— Wilh., WerkzFräser, Schumannstr. 12
— Willi, MaschSchlosser, Waldhornstr. 61
— Willy, Maler, Hauptstr. 193
Weinlich Marie, Frau, Schulstr. 33
Weinmann Rudi, Arbeiter, Hebelstr. 25
Weis Edm., techn.Zeichner, Lärchenweg 41
— Emma We., Hauptstr. 103
— Friedr., Arbeiter, Hauptstr. 29
— Friedr., Blechnerei u. Installation, Hauptstr. 15 ⇨ 2 43 80
— Heinr., Maler, Friedrichstr. 39
— Julius, MalerM., Hauptstr. 74
— Julius, Schlosser, Hauptstr. 74
— Karl, Malergesch., Schulstr. 12a
— Stefan, Feinmech., Buchenweg 27
— Wrn., HeizMonteur, Lärchenweg 41
Weiss Karl, Kiesgrubenbes., Scheffelstr. 37 ⇨ 2 61 02
— Maria, We., Flughafenstr. 9 ⇨ 2 71 55
— Marie, We., Kastanienweg 26
Weitmann Karolina, Frau, Lärchenweg 5
Weizenhöfer Artur, Händler, Hauptstr. 263
Welker Hans, Schreiner, Tannenweg 2c
— Karl, Arb., Goethestr. 19
— Maria, We., Tannenweg 2c
Welle Dorothea, We., Wilhelmstr. 20
Weltle Antonie, We., Hauptstr. 216
— Hch., Automech., Hauptstr. 216
Wemer Walt., MaschFormer, Friedrichstr. 10
Wendel Paul, Schmied, Klammweg ohne Nr.
Wentz Rud., LapoWachtM., Hauptstr. 247
Wenz Siegfr., Malergesch., Buchenweg 30
Wenzel Herm., Metzg.M., Gasth. z. Deutschen Eck, Kiefernweg 17 ⇨ 2 31 46
Wenzler Jakob, Küfer, Buchenweg 34
Werkhäuser Christian, Schlosser, Lärchenweg 10
— Wilh., Schmied, Lärchenweg 10
Werner Herm., Bahnarb., Lindenweg 7
Wersching Elisab., We., Hauptstr. 333
Werthmann Christian, Arbeiter, Lärchenweg 16
— Christine We., Eichenweg 11
— Georg, Arbeiter, Bachstr. ohne Nr.
— Georg, Zimmermann, Eichenweg 3
— Jakob, Arb., Kreisstr. 11
— Philipp, Maurer, Eichenweg 3
— Rosina, We., Kiefernweg 9
Weseloh Luise, We., Bahnhofplatz 16
Wesselbaum Heinr., Bäcker, Schulstr. 44
Westenfelder Artur, Ang., Lärchenweg 13
— Ludw., Laborant, Linkenh.Landstr. 1a
Westergom Joh. sen., Arbeiter, Buchenweg 13
— Joh. jun., kfmAng., Buchenweg 13
Wetzstein Heinz, El.Install., GrünerWeg
— Luise We., GrünerWeg
Weyh Hch., Musiker, Waldhornstr. 26
Weyrauch Adam, Former, Hauptstr. 203
Wiehe Horst, techn.Ang., Hauptstr. 24
Wieland Nikolaus, Zimmerm., Bärenweg 5
Wieninger Anton, PolBeamter, Kiefernweg 6
Wiesner Frz., Ang., Hauptstr. 330
Wig Alex., Arb., Buchenweg 47
Wild Franz, Arbeiter, Kastanienweg 24
Wilhelm Joh., Arb., Buchenweg 15
Willfahrt Frz., Zimmerm., Lindenweg 38
Winkler Joh., Arbeiter, Kastanienweg 16
— Jos., Schleifer, Ahornweg 16
Winstel Adolf, Arbeiter, Hauptstr. 226
— Wilhelmine, We., Scheffelstr. 57
Winter Günter, Gärtner, Bahnhofstr. 14
— Willi, VerwAng., Kreisstr. 1
Wintergerst Alex., Arbeiter, LinkenheimerLandstr. 8
Winterstein Hans, Steinmetz, Waldhornstr. 21
— Peter, Bäcker, Lärchenweg 22
— Peter, Steinmetz, Waldhornstr. 21
— Peter u. Sohn, Steinmetzbetr., Waldhornstr. 21 ⇨ 2 46 83
Wittmann Jos., Arbeiter, Ahornweg 28
— Nikolaus, Arbeiter, Ahornweg 28
— Nikolaus, Arbeiter, Wilhelmstr. 39
Wittrin Martha, Bürogehilfin, Hauptstr. 2
Wöhrle Rich., HLehrer, Wilhelmstr. 23

Adolf Wohlwend
Hoch-, Tief- und Stahlbetonbau
Karlsruhe-Neureut, Jahnstr. 3 ⇨ 23149

Wohlwend Adolf, Install., Hauptstr. 361
— Berta We., Hauptstr. 361
— Emil, Maler, Wilhelmstr. 17
— Frieda We., Hauptstr. 113
— Karl, MaschSchlosser, Hauptstr. 212
— Karl, Maurer, Hauptstr. 342
— Karl, Rentner, Wilhelmstr. 23
— Ludw., Glaser, Wilhelmstr. 4
— Manfred, Bautechn., Jahnstr. 3
— Mathilde We., Hauptstr. 66
— Walt., Gastw. z. Kanne, Metzgerei, Hauptstr. 113 ⇨ 2 58 62
— Wilh., Rentner, Kirchfeldstr. 23
Wolf Anton, Arbeiter, Lärchenweg 35
— Heinr., Ang., Lindenweg 1
— Heinr., Gasth. z. Löwen, Hauptstr. 243 ⇨ 2 83 22
— Jakob, Arbeiter, Hauptstr. 279
— Jakob, Arb., Schumannstr. 6
— Karoline We., Rosenstr. 14
— Marie, We., Birkenstr. 22
— Mich, Arbeiter, Eisenbahnstr. 12
— Mich., Rentner, Eisenbahnstr. 12
— Wern., Ang., Gildestr. 10
Wolff Ernst, techn.Ang., Lindenweg 14
Wolfschläger Ernst, Arb., Eichenweg 9
— Hedw. Frau, Eichenweg 9
Woll Heinr., Landw., Hauptstr. 124
Woller Adam, Arbeiter, Tannenweg 4
Worbis Joh., Schlosser, HermannLönsStr. 68
Wurm August, Schlosser, Hauptstr. 22
Zack Gustav, Drogist, Linkenh.Landstr. 8
Zaißer Erwin, Gasth. z. Sternen, Metzgerei, Hauptstr. 127 ⇨ 2 77 52
— Friedr., Rentner, Hauptstr. 127
— Karl, Maler, Scheffelstr. 57
— Lina We., Hauptstr. 202
Zdebor Bruno, MaschSchlosser, Hauptstr. 132
— Franziska, Frau, Hauptstr. 166
Zeh Kath. We., Lärchenweg 38
Zeiss Rochus, Arbeiter, Birkenstr. 31
Zeitz Hugo, BkAng., Waldhornstr. 45
Zelenjak Philipp, Dreher, Hebelstr. 46
Zentgreb Berta We., Hauptstr. 395
— Elise, Frau, Hebelstr. 59
Zickler Hermine, We., Kiefernweg 1
Ziefle Paul, Lokführer, Kastanienweg 24
Ziegler Friedr., KfzM., Gildestr. 26
— Wilhelm, Rentner, Rosenhofweg 4
Zimmermann Emilie We., Wilhelmstr. 21
— Herm., Arbeiter, Bahnhofstr. 4
— Horst, Bauschlosser, Waldhornstr. 53
— Karl, Tapezierer, Hauptstr. 278
— Luise We., Wilhelmstr. 38
— Rolf, KfzHandw., Kirchfeldstr. 9
— Rud., FrisGesch., Wilhelmstr. 38
Zink Herm., Metzger, Waldhornstr. 63
— Jos., Schreiner, Ahornweg 46
Ziorowski Otto, Ang., Hauptstr. 335
Zischer Hans, Zählerrevisor, Gildestr. 30
Zöller Dr. Heinz, pr. Arzt, Fichtenweg 4a ⇨ 2 22 34
Zwecker Artur, Tapez., Fichtenweg 3
Zweng Martin, Arbeiter, Schulstr. 32
— Rosalia, We., Schulstr. 32
Zweydinger Alb., Feinmech., Hebelstr. 20
— Alb., Rentner, Hebelstr. 20
Zwickel Heinz, StudRef., Morgenstr. 14
— Th., HLehrer, Morgenstr. 14
Zwirner Inly, Frau, EggensteinerAllee

BLB BADISCHE LANDESBIBLIOTHEK
Baden-Württemberg

Alphabetisches Straßenverzeichnis

Ahornweg
Am Wald
An der Sandgrube
An der Trift
Bachstraße
Bärenweg
Bahnhofplatz
Bahnhofstraße
Birkenstraße
Blumenstraße
Buchenweg
Eggensteiner Allee
Eggensteiner Straße
Eichenweg
Eisenbahnstraße
Fichtenweg
Flughafenstraße
Friedenstraße
Friedhofstraße
Friedrichstraße
Gänsweide
Gildestraße
Goethestraße
Groß-Schneidersweg
Grüner Weg
Hauptstraße
Haydnstraße
Hebelstraße
Heidestraße
Hermann-Löns-Straße
Jahnstraße
Karlstraße
Kastanienweg
Kiefernweg
Kirchfeldstraße
Klammweg
Kreisstraße
Lärchenweg
Lange Allee
Lange Richtstatt
Lindenweg
Linkenheimer Landstraße
Mittelstraße
Morgenstraße
Mozartstraße
Postweg
Rosenhofweg
Rosenstraße
Rosmarinstraße
Scheffelstraße
Schubertstraße
Schulstraße
Schumannstraße
Stockäcker
Tannenweg
Unterfeld I
Veilchenstraße
Viehtriebweg
Waldenserstraße
Waldhornstraße
Wartstation
Wilhelmstraße

Ahornweg

Beginnt am Fichtenweg und endet an der Herm.-Löns-Str.

Eigentümer:
Bad. Landsiedlung GmbH., Karlsruhe, Kaiserstr. 180

Nr. Linke Seite

+ Fichtenweg +

1 Brenner Anton, Arb.
Engart Viktoria, We.
Rendl Paul, Arbeiter
3 Brunn Karl jun., PSekr.
Eichsteller Wlh., Arb.
5 Moser Adam, Pens.
Moser Hch., Metzger
Schwarz Karl, Kfm.
7 Stoffl, Jos. sen., Arb.
Stoffl Jos. jun., Metzger
9 Graf Eva, We.
Hirschfeldt Eugen, Isolierer
Hirschfeldt Gg., Arbeiter
Weiland Jos., Arb.
Nix Wlh., Ang.
Tschorn Paul, Schlosser

+ Hermann-Löns-Str. +

Rechte Seite

+ Fichtenweg +

2 Brunn Otto sen., Milchgesch.
Federlechner Hrm., Maurer
Hein Joachim, Ang.
4 Czepa Maria, We.
Hüttner Alois, Rentner
6 Bechtold Wolfg., Heizer
Cizek Joh., Arbeiter
8 Mayer Joh. jun., Arbeiter
Mayer Joh. sen., Bauhelfer
10 Hinkel Jak. jun., Arbeiter
Kinsch Kurt, Schneider
Röhrig Maria, We.
12 Gabel Elisab., Frau
Wagner Hch., Autoverleih
⊶ 24017
Wagner Hch., Maurer
Wagner Katharina, We.
14 Cee Frz., Autoschlosser
Finger Fritz, KfzRepWerkst.
Finger Marie, We.
16 Essig Wlh., Schleifer
Winkler Jos., Schleifer
18 Kleinhans Joh., MaschFormer
Kleinhans Theresia, Frau
Koller Jos., Arbeiter
Koller Maria, We.
20 Bolz Joh., Arbeiter
Koller Julius, Arbeiter
Sabadić Elisab., We.
22 Hess Hch., Arbeiter
Lafferthon Katharina, Frau
Schmidt Theresia, Frau
24 Mayer Karl, Arbeiter
Pfeiffer Barbara, We.

+ Mittelstr. +

26 Obergsell Marta, We.
Schleifer Benedikt, Schrankenw.
28 Kuhn Andreas, Rentner
Wittmann Jos., Arbeiter
Wittmann Nikolaus, Arbeiter
Zoi Hans, Kfm.
30 Lux Gerhard, Metzger
Schmidt Peter, Heizer

Nr. Rechte Seite

32 Lösching Elisab., Frau
Volk Maria, We.
Volk Mathias, Arbeiter
Zöllner Frdr., Arbeiter
34 Abel Ferdi, Schweißer
Sornberger Aug., BbBed.
36 Breisinger Emma, Frau
Herr Rudolf, Dreher
Migula Heinz, Ang.
38 Floder Edmund, Schlosser
Meder Adam, Arbeiter
Simon Peter, Ökonom
40 Meder Anna, Frau
Schumacher Theresia, We.
Schwarz Ldw., Ang.
42 Bittner Emilie, Frau
Bittner Franz, Arb.
44 Bauer Jos., Arb.
Endlicher Bruno, Arbeiter
Walther Heinz, Fahrzeugstellm.
46 Lofink Hch., Rentner
Minhöfer Katharina, We.
Zink Jos., Schreiner
48 Berger Jos., VerwOSekr.

+ Hermann-Löns-Str. +

Ohne Nr. (Clubhaus)
Grether Wlt., Maurer

Am Wald

Zieht vom Heidehof bis zur Linkenheimer Landstr.

1 (E) Metzler Kurt, Gastw. z. Heidehof ⊶ 28361
3a (E) Gotthardt Hrm., Gaststt. z. Hermannsklause ⊶ 22803
4 (E) Maag Adolf, OBeleuchter
Gasch Helm., Fotolaborant
Schuler Erika, Frau
5 (E) Schmieg, Margarete, We.
Ohne Nr.
(E) Eichelis Alb., Fuhrgesch. ⊶ 24517

+ Klammweg +

(E) Gros Hch., Kiesgrube ⊶ 28896
(E) Hilbert Fritz, Geflügelzucht
(E) Häfele & Weiß, Kiesgrube ⊶ 26102

An der Sandgrube

Verlängerte nördl. Hauptstr.

Sportplatz „TG Neureut"
Sportplatz „FC Neureut"
Kaufmann Adolf, Schlosser (Platzwart)
Sportplatz „CVJM Neureut"

An der Trift

Beginnt an der Blumenstr./ Blankenlocher Weg und endet an der Eggensteiner Allee.

1 (E) Kurz Frdr., Kraftf.
Lehn Heinz, Bauschlosser
3 (E) Janzer Alois, Amtsgehilfe
Janzer Irmgard, We.
König Wlh., Schreiner
5 (E) Grether Rudi, Former und Hilberer Helm., techn.Zeichner

Nr.

7 (E) Haller Wlh., Rentner
Haller Jakob, Rentner
Haller Otto, BbGehilfe

+ Hermann-Löns-Str. +

9 (E) Kaufmann Karl, Arb.
Streich Gerhard, Ang.
11 (E) Sattler Herm., Maurer

Bachstraße

Beginnt an der Bahnhofstr. u endet an der Schulstr.

Linke Seite

1 (E) Meinzer Frieda, We.
Kemm Hrm., Schreiner
3 (E) Weick Jakob, Maler
Kaufmann Wlh., Metzger
Marggrander Artur, Plattenleger
5 (E) Nelles Erich, Buchbinder
Ehrmann Luise, We.
Nelles Hch., Arb.
7 (E) *Beutler Frdr., Hauptstr. 216, Lagerplatz
9 (E) *Nagel Wlh., Bahnhofstr. 51, Küfereigebäude
11 (E) Meinzer Wlh., Schlosser
Müller Harry, Ang.
13 (E) Striby Adolf, Maler
Geißler Johanna, Frau
15 (E) Schölch Elisab., We.
Wagner Cäcilie, We.
17-23 Bauplätze
25 (E) Häfele Erwin, Malergesch.
27—29 Bauplätze
31 (E) Meinzer Erich, Schlosser
Meinzer Frdr., Maurer
33 (E) Weinbrecht Max, Maler
Weinbrecht Wrn., Schmied
35 (E) *Nagel Wlh., Hauptstr. 151 Lager

+ Bärenweg +

37—39 Bauplätze
41 (E) Speer Franz, Arb.
Haubrich Maria, Frau
Speer Theresia, We.
43 (E) Müller, Erich, Schlosser
45-51 Bauplätze

+ Waldenserstr. +

53—59 Bauplätze
61 (E) Seibert Josef, Arb.
63 Bauplatz

+ Schubertstr. +

65 (E) Bauer Edmund, Schlosser
Bauer Anna, We.
67 (E) Guldenschuh Berth., Ang.
69-71 Bauplätze

+ Friedenstr. +
Friedhof
+ Schulstr. +

Rechte Seite

+ Bahnhofstr. +
+ Bärenweg +

Ohne Nr.
(E) Werthmann Gg., Arb.
Federmann Paul jun., Musiker
Hütter Peter, Rentner
(E) Merz Luise, We.
André Kurt, Ang.
(E) *Gros, Hch., Schulstr. 40
Münzer Hugo, HLehrer
Schlingloff, Otto, Kfm.

+ Waldenserstr. +

Nr. Rechte Seite

Ohne Nr.
(E) Schmidt Karl, Arb.
Dahlmer Adolf, Zimmermann
Grether Emil, Arb.
Heinrich Christine, We.
Kaliga Hugo, KonditorM.
(E) Häfele Arth., Hauptstr. 130
Bernstein Maria, We.
Dieckmann Siegfr., Ang.
Feißkohl Wolfg., Kfm.
Grüninger Kurt, Fuhrgesch. ⊶ 25223
Seiler Lydia, We.

+ Schubertstr. +
+ Friedenstr. +
+ Schulstr. +

Bärenweg

Beginnt an der Hauptstr. und endet an der Linkenheimer Landstr.

Linke Seite

+ Hauptstr. +
+ Bachstr. +
+ Hebelstr. +

1 (E) Fallenbüchel Josef, Maurer
Führinger Ludw., Rentner
Jergler Martin, Maurer
Reger Magdalene, We.
Teufel Magdalene, Frau

+ Scheffelstr. +

3 (E) Klein Jakob, Arb.
Bielfeld Rud., Ang.
5 (E) Wieland Nikol., Zimmerm.
Gerich Franz, Gipser
Nowotny Ilse, Frau
7 (E) Kronenwett Fritz, VAng.
Ehrmann Albert, Arb.

+ Bahnlinie +

9 (E) Nagel Emil, Gärtner

+ Alte Bahnlinie +

11 (E) Schwartzer Frdr., MaschSetzer

Rechte Seite

+ Hauptstr. +
+ Bachstr. +
+ Hebelstr. +

2 (E) Linder Rud., Buchdrucker
Giesl Josef, Ang.
4 (E) Bachthaler Max, MaschSetzer
Jockers Alfred, Arb.
6 (E) Karch Alb., Maurer
Bührer Wilhelm, Rentner
Standke Gerhard, Elektroing.

+ Scheffelstr. +

8-10 Bauplätze
12 (E) Stallmayer Math., Schuhm.
Ehrsam Joh., Arb.
Harfmann Jakob, Maurer
Kandler Joh., Küfer

+ Goethestr. +
+ Bahnlinie +

Ohne Nr.
(E) Rothweiler Hch., Gärtnerei

+ Alte Bahnlinie +
+ Grüner Weg +
+ Linkenheimer Landstr. +

BLB BADISCHE LANDESBIBLIOTHEK
Baden-Württemberg

Bahnhofplatz

Beginnt am Bärenweg und endet an der Bahnhofstr. (Einseitig bebaut)

+ Bärenweg +

Ohne Nr.
(E) Deutsche Bundesbahn Bahnhof Neureut ⊶ 24603
Rahner Albert, BbAng.

1 (E) Pesch Ernst, Zahnarzt ⊶ 28535
2 (E) Baumann Ad., Schlosser
3 Bauplatz
4 (E) Rüdt Luise, We.
Hüttner Anna, Weinverkauf
Hüttner Helmut, Landwirt
Maag Berth., Maurer
Steingrübner Karl, Ang.

+ Schumannstr. +

5 (E) Troullier Karl, alkoholfr. Getränke ⊶ ✱ 27118
Günther Karl, BetrLtr.
Hofmann Franz, Arbeiter
6 (E) Weinbrecht Frieda, We. ⊶ 24596
7 (E) Stober Lina, We.
Reffert Martin, Schweißer

+ Haydnstr. +

8 (E) Gewürzmühle „Yehi", Ed. A. Brecht ⊶ 28156
Fischbäck Max, Arb.
9 (E) Linder Eugen, Fahrschule ⊶ 27092
10 Bauplatz
11 (E) Hellenschmied Kätch., We.

+ Mozartstr. +

12 (E) Häfele Rosa, Frau
Lampel Joh., Kraftfahrer
Rögele Eug., VerwAng.
13 (E) *Ehrmann Frdr., Erben
Mulz Wenzel, Rentner
14 (E) Weick Hrm., Schneiderei
15 (E) Guckau Frdr., Rektor
Nagy Aurelia, We.
16 (E) Meinzer Emil sen., Maurer
Meinzer Emil jun., Arbeiter
Weseloh Luise, We.

+ Bahnhofstr. +

Bahnhofstraße

Beginnt an der Hauptstr. und endet a. Bahnhofplatz/Morgenstraße

Linke Seite

+ Hauptstr. +

1 (E) Meinzer Rudolf, Elektr.
Meinzer Karl, Polsterer
3 (E) Meinzer Wlh., Arbeiter
Stoll Aloisia, We.

+ Kirchfeldstr. +

5 (E) *Ott Ldw., Wilhelmstr. 8
Ott Katharina, We.
Stober Lina, Frau
7 (E) Stober Mina, We.
Glutsch Karl, Bäckerei u. Lebensm.
9 (E) *Linder, Erben
Grether Emil, Biersieder
11 (E) Frey Theod., WerkzgSchleifer
13 (E) Schlimm Ernst, Arbeiter (Frau)
15 (E) Crocoll Fritz, Autoverm. ⊶ 27215
Crocoll Emil, Automech.

+ Wilhelmstr. +

17 (E) Meinzer Wlh., Schlosser
Meinzer Lydia, We.
19 (E) Fath Michael, Arbeiter
Bacher Nikolaus, Arbeiter
Fath Rosina, We.
Herth Heinrich, Arb.
Liebmann Adam, Heizer
21 (E) Linder Frdr., Güternahverkehr ⊶ 26306
Kemm Berta, We.
23 (E) Linder Luise, We.
Nagel Frdr., Gärtnerei
25 (E) Job Hans, BäckerM.
Bechtold Jul., ElMonteur
Fritsch Gg., Bäcker
Fritsch Ge. & Sohn, Bäckerei ⊶ 24887
Fritsch Willibald, Bäcker
Ratzel Elise, We.

+ Friedrichstr. +

27 (E) Müller Chr., Bäckerei u. Kolw. ⊶ 27261

Nr. Linke Seite

29 (E) Ehrmann Osk., Schreiner
Ehrmann Karoline, We.
31 (E) Glutsch Hch., Maurerpolier
Henn Ernst, Gärtner
33 (E) Stober Wlh., Lokf.
Seidl Rudolf, Kraftfahrer
35 (E) Federlechner Wlh., BuchbEisele Wlh., Arbeiter
37 (E) Knobloch Emil, MalerM.
Knobloch & Müller, Malergesch.
Müller Emil, Maler
39 (E) Gros Frdr., Zimmerm.
Gros Fritz, Kfm.
Meier Fritz, Arb.
41 (E) Brunn Karl sen., Laborant
Ohorilko Alexander, Koch

+ Karlstr. +

43 (E) Godelmann Erich, Metzgerei ⊶ 28379
45 (E) Federlechner Hrm., Maurerpolier
Lindner Erhard, Gärtner
47 (E) Linder Eug., MaschSchloss.
Linder Jakob, Rentner
49 Meinzer Eugen, Kfm.
Meinzer Rudolf, RbOSekr. iR.
51 (E) Nagel Wlh., Gasth. z. Bahnhof u. Küferei ⊶ 27668
Bokelmann Alfred, Schlosser,

+ Morgenstr. +

Rechte Seite

+ Hauptstr. +

+ Bachstr. +

2 (E) Ehrmann Karl, Schlosser
Knaupp Herb., BkKfm.
4 (E) Linder Karl, Rentner
Zimmermann Hrm., Arbeiter
6 (E) Ulrich Karl-Frdr., Landw.
Ulrich Karl, PFacharb.
8 (E) Meinzer Karl, Maler
10 (E) Deck Frieda, DSchneiderei
12 (E) Ott Frdr., Rentner
Grether Adolf, Schlosser

+ Hebelstr. +

14 (E) Weinbrecht Karl, Emailleschmelzer
Winter Günter, Gärtner
16 (E) Türk Gottfr., Landwirt
Gerstner Ant., PFacharb.
Gissinger Elisabeth, We.
Stolz Emil, Arbeiter
Weidner Erwin, Kraftf.
18 (E) Eichsteller Christine, We.
Eichsteller Karl, Kies- u. Sandgesch. ⊶ 27235
20 (E) Glutsch Wlh., Sägerei u. Schrotmühle
Glutsch Emma, Frau
Stober Ida, We.
22 (E) Nagel Adolf, Müller
Nagel Luise, We.
Nagel Wlh. u. Sohn, Mahlmühle ⊶ 28743
24 (E) Crocoll Karl, Maurer
Büchel Lothar, Schneider

+ Scheffelstr. +

26 (E) Stober Hrm., Kolw. Küferei ⊶ 23303
Ott Wlh., Ölmühle
28 (E) Gier Emma, We.
Gier Hrm., Kfm.
30 (E) Ulrich Ad., Tapezier
Ulrich Wlh., Zimmerm.
32 (E) Stober Frdr., Schuhm.
Struwe Gerh., MotSchlosser
34 (E) Jahn Ad. sen., Gattersäger
Jahn Adolf jun., Mech.
36 (E) Schnabel Otto, Kfm.
Leutwein Wlt., HausM.
38 (E) Meinzer Emil, Kfm.
Meinzer Christ., Rentner
40 (E) Glutsch Karoline, We.
Dindorf Olga, Frau
Glutsch Karl Ad., Gärtner
Ott Adolf, Tapezier
Seidelmann Josefine, We.

+ Bahnhofplatz +

Birkenstraße

Beginnt An der Trift und endet an der Herm.-Löns-Str. (Waldschule)

Linke Seite

+ An der Trift +

1 (E) Eichsteller Rud., Kfm.
Eichsteller Alfred, Arb.
3 (E) Kern Ernst, Bürsten- u. BürstenwGroßhdlg. ⊶ 25776

Nr. Linke Seite

5 (E) Siegele Wlh., MaschM.
Ott Adolf, Elektr.

+ Gildestr. +

7 (E) Stöckle Emma, We.
9 (E) Schnauder Joh., Dreher
11 (E) Steinocher Viktor, techn. Zeichner
13 (E) Gasda Waldhauser, Arbeiter
Gasda Maria, We.
Steinmacher Ottilie, Frau
15 (E) Frank David, Arbeiter
Kreuscher Stefan, Wagner
17 (E) Linder Heinz, Kfm.
Baumeister Josef, Arbeiter
19 (E) Lotz Konrad, Schreiner
Paul Heinrich, Arbeiter
Thentie August, Blechner

+ Mittelstr. +

Eigentümer von 21—35:
Bad. Landsiedlung GmbH., Karlsruhe, Kaiserstr. 180

21 Babic Mathias, Arbeiter
Waldmann Joh., Arbeiter
23 Banghard Luise, We.
Pitz Josef, KfzHandw.
Reitmaier Leo, Friseur
25 Guschl Frz., Arbeiter
Krebs Katharina, We.
Raduwiz Jos., Maurer
27 Homma Erwin, MaschSchlosser
Müller, Jos., Bäcker
29 Führinger Gg., MaschSchloss.
Grech Karl, Rentner
31 Neubauer Agnes, We.
Zeiss Rochus, Arbeiter

+ Hermann-Löns-Str. +

33 Bender Herb., Schlosser
Erndwein Werner, Dipl.Ing.
35 Drobina Annemarie, Frau
Hackel Otto, Arb.
Smasal Willi, Kfm.
Ohne Nr.
Waldschule „Neue Siedlung" ⊶ 24614

Rechte Seite

+ An der Trift +

2 (E) Penz Rudolf, BuchbinderM.
Funder August, PolM.
4 (E) *Mappus Wlh., Karlsruhe, Uhlandstr. 21
Hipp Erich, H u. DSchneiderei
Mappus Anna, Frau
4a (E) Hilberer Karl, Gärtner
6 (E) Hertzer Anna, We.
8 (E) Roth Otto, OLehrer
Miksch Norbert, VerwAng.
Schachtner Manfr., VerwAng.
10 (E) Schloe Frdr., Mietwaschk. ⊶ 27681

+ Gildestr. +

14 (E) Kienbacher Ad., BkAng.
Kienbacher Wenzeslawa, Gasth. z. Siedlerklause ⊶ 22679
16 Kath. Kirche
18 Pfarrhaus der kath. Kirche
Böser Theodor, Kurat

+ Hermann-Löns-Str. +

20 (E) *Bad. Landsiedlung GmbH., Karlsruhe, Kaiserstr. 180
Budig Adolf, Landwirt
Portner Hans, Maschinist
22 (E) wie Nr. 20
Scholz Franz, Schlosser
Troltsch Hermine, Frau
Troltsch Joh., Landwirt
Wolf Marie, We.

Blankenlocher Weg

Ohne Nr.
(E) Schreiber Erich, Bauing., Betonsteinwerk ⊶ 24838
Gorenflo Klara, Näherin

Blumenstraße

Beginnt an der Kreisstr. und endet An der Trift.

+ Kreisstr. +

1 (E) Stolz Paul, Gärtnerei
Stolz Gottlob, Gärtnerei
2 (E) Nagel Frdr., Gärtnerei
3 (E) Ulrich Emil, Gärtnerei
4 (E) Linder Karl, Maurer
5 (E) Ulrich Wlh., Gärtnerei

+ An der Trift +

Buchenweg

Beginnt am Fichtenweg und endet an der Herm.-Löns-Str.
Eigentümer:
Bad. Landsiedlung GmbH., Karlsruhe, Kaiserstr. 180

Nr. Linke Seite

+ Fichtenweg +

1 Herth Chr., Rentner
Meinzer Martin, kfmAng.
Römich Samuel, Friseur
Römich Samuel, Rentner
3 Borst Chr. jun., Arbeiter
Borst Christ. sen., Rentner
Hauer Helene, We.
5 Leber Gg., Maurer
Leber Jos., Maler
7 Bließ Frieda, We.
Leber Josef, Maurer
9 Redling Stefan, Arbeiter
Ret Josef, Arbeiter
11 Lötscher Anna, Frau
Stenger Joh., Arbeiter
Stenger Wendelin, Arbeiter
13 Westergom Joh. sen., Arbeiter
Westergom Joh. jun., kfm.Ang.
Westphal Herm., Schleifer
15 Bahl Kaspar jun., Arbeiter
Bahl Kaspar sen., Arbeiter
Wilhelm Joh., Arb.
17 Becker Apolonia, Frau
Busch Ant., Arbeiter
Geber Franziska, Frau
Richard Theresia, We.
Schwarz Anna-Marie, We.
19 Binder Andreas, Arbeiter
Thierry Ther., We.
Thierry Wlh., Maurer
21 Schmidt Adam, Arbeiter
23 Mensinger Jakob, Arbeiter
Mensinger Jos., Konditor

+ Mittelstr. +

25 Maier Aug., Kfm.
Ölbst Hans, Elektr.
27 Gauland Juliane, We.
Weis Stefan, Feinmech.
29 Jungbauer Franziska, We.
Schalscha-Ehrenfeld Johs. v., st. g. Landwirt
Scherl Günther, PFacharb.
31 Steg Georg, Mechaniker
Steg Jos., Zimmerm.
33 Czuchal Rosina, We., Hebamme
Pernecker Ignaz, Fahrradrep.-Werkst.
35 Mautner Maria, We.
Sommerfeld Emil, Müller
Wagner Joh., Schmied
Wagner Willi, Schlosser
37 Müller Frz., techn. Zeichner
Schnur Adam, Friseur
39 Eschli Theresia, We.
Pfaff Jos., Arbeiter
Urban Konrad, Arbeiter
41 Blenich Frdr., Weinverkauf
Blenich Hans, Automech.
Hofheinz Artur, Gipser
43 Beck Gg., Zimmerm.
Beck Lorenz, Rentner
Biedermann Ewald, Maler
Voll Karl, Arbeiter
45 Bächer Jakob, Arbeiter
Ebersold Chr., Arbeiter
Schaumburg Christine, We.
47 Dietrich Christ., Arbeiter
Dietrich Hch., Arbeiter
Wig Alex., Arb.
Nothdurft Ed., Schreiner

+ Hermann-Löns-Str. +

Rechte Seite

+ Fichtenweg +

2 Finke Reinhold, Rentner
Palme Erwin, Ang.
4 Perner Franz, Bauschlosser
Philipp Joh. jun., Arbeiter
Sauer Rudolf, Rentner
6 Inhoff Magdalena, We.
König Anna, We.
Speer Mathias, Arbeiter
Waldinger Emmerich, Arbeiter
8 Fuderer Nikolaus, Arbeiter
Gassmann Andreas, Arbeiter
10 Molnar Julius, Arbeiter
Molnar Mathias, Gipser
Molnar Mathias, Rentner
12 Elsässer Anton, Arbeiter
Enseleit Wlt., Elektr.
14 Bengert Konrad, Arb.
Nepp Konrad, Rentner
Riehl Kurt, Gipser
16 Knepper Joh., Arbeiter
Kneissl Rud., Kellner

BLB BADISCHE LANDESBIBLIOTHEK
Baden-Württemberg

Nr. Rechte Seite
18 Alexnat Ernst, SchuhmM.
Frank Elisabetha, Frau
Simon Gg., Arbeiter
Steg Joh., Zimmermann
20 Elsässer Joh. jun., Bauschloss.
Elsässer Joh. sen., Maurer
22 Auris Wrn., Automech
Böhm Karl, Bahnarb.
Rüger Joachim, Kraftf.,
24 Balg Joh., Bäcker
Greilach Dorothea, We.
Lung Andreas, Drechsler
+ Mittelstr. +
26 Jareb Eugen, Arbeiter
Jareb Julius, Dolmetscher
28 Arras Balthasar, Arb.
Arras Gg., Arbeiter
30 Litzenberger Adam, Arb.
Wenz Siegfr., Malergesch.
32 Beck Frz., Schlosser
Dworsky Frz., Arbeiter
Müller Franziska, We.
Römer Ant. sen., Weber
34 Schönewolf Christ., Maurer
Wenzler Jak., Küfer
36 Richter Joh., Gipser
Richter Michael jun., Maurer
Richter Michael sen., Maurer
38 Kreischer Joh., Weinhdlg.
Kreischer Peter, Bäcker
40 Elbel Elisab., Rentnerin
Reiter Adam, Arbeiter
Reiter Karoline, We.
Schneider, Karl, Schreiner
42 Loos Heinrich, Gipser
Lotz Konrad jun., Arbeiter
Lotz Konrad sen., Rentner
44 Kössl, Emma, We.
Merwald Wilhelmine, Frau
Paul Elisabeth, We.
Paul Hch., Arbeiter
Paul Joh., Arbeiter
46 Papp Andreas, Zimmerm.
48 Gorenflo Karl, Arb.
Jendes Hch. jun., Zimmerm.
+ Hermann-Löns-Str. +

Eggensteiner Allee

Beginnt An der Trift und endet an der verl. Kreisstr.
(Einseitig bebaut)

Ohne Nr.
(E) Braun Jos., Kraftf.
(E) Nickel Jos., Schuhm.
Dietrich Margarete, We.
Ecker Frdr., PolBeamt.
Völker Rosa, Hausgehilfin
(E) Strobel Lorenz, Elektr.
Huster Pirmin, PKraftf.
Ludwig Aug., Bauhelfer
Zwirner Inly, Frau

Eggensteiner Straße

Beginnt an der Hauptstr. und zieht nach Eggenstein.

Linke Seite
+ Hauptstr. +
1 (E) Schnörr Lina, We.
Kuhn Dr. Eduard, GeschInh.
Schnörr Max, Masch.- u. WerkzgGroßhdlg. ⊶ 26179
3 (E) Meinzer Emil, Kfm.
5 (E) Stober u. Schroth, Gärtnerei ⊶ 27464
Jockers Max, PSchaffner
Schroth Gerh., Gärtner
Schroth Wlh., GärtnerM.
Stober Wlh., GärtnerM.
7 (E) Eichsteller Ad., Zimmerm.
9 (E) Siebert Hans, KfzRep.-Werkst. ⊶ 25689
11 Bauplatz
13 (E) Nagel Hrm., Schaber
Staudinger Alfs., HeizMont.

Rechte Seite
+ Hauptstr. +
2 (E) Grether Ad., ZimmerM.
Crocoll Luise, We.
4 (E) Schreiber Luise, We.
Grether Karl, VerwInsp.
Pflüger Hrm., PolBeamter
6 (E) Glutsch Emil, Schlosser
Huber Wilhelmine, We.
8 (E) Ulrich Hrm., BauM.
Burster Hubert, Ing.
Ernemann Wlt., Dreher

Eichenweg

Beginnt am Fichtenweg und endet an der Mittelstr.

Linke Seite
+ Fichtenweg +
1 (E) Kettenbach Hans, Bauunternehmer ⊶ 26497
Kettenbach Joh., Maurer

Nr. Linke Seite
3 (E) Werthmann Philipp, Maurer
Seibert Gg., Landwirt
Werthmann Gg., Zimmerm.
5 (E) Leibold Wlh., BaumatHdlg.
Keipert Michael, Rentner
Licht Erich, Arbeiter
Steinecker Mathias, Arb.
7 (E) Tempelfeld Daniel, Gipser
Deringer Frdr., Arbeiter
Martin Kath., We.
9 (E) Wolfschläger Ernst, Arbeiter
Hutter Theresia, We.
Kessler Max, Rentner
Scharnagel Alois, Kraftf.
11 (E) Dietrich Daniel sen., Arb.
Dietrich Daniel jun., KfzHandw.
Werthmann Christine, We.
13 (E) Mayer Philipp, Maurer
Bohr Katharina, Frau
Eniß Martin, Arbeiter
Tausch Nikolaus, Arb.
Urschel Frdr., Rentner
13a (E) Körper Susanne, Frau
Hehn Rosina, Wwe.
15 (E) Beron Adam, Landesprodukte, Lohnschroterei
Beron Adam sen., Landwirt
Stötzer Katharina, Frau
17 (E) Eigenblut Jos., Zimmerm.
Helmbold Herb., Kraftf.
19 (E) Steinacker Mina, We.
+ Mittelstr. +

Rechte Seite
+ Fichtenweg +
2 (E) Milla Martin, Maurer
Hutter Ad., Bäcker
4 (E) Erb Daniel, MaschSchloss
Erb Johann, Schleifer
Roth Jakob, Heizer
6 (E) Lotz Ldw., Schuhmacher
Lotz Ldw., ElMonteur
Michel Philipp, Rentner
8 (E) Reister Elisab., We., LebensmGesch.
Reister Mart., Arbeiter
Schmon Frz., Schreiner
10 (E) Schopp Jos., DekoratM.
12 (E) Heinel Hch., Schreiner
Heinel Karl, Arbeiter
Krichenbauer-Smasal, Strickerei
Mayer Adam, Arbeiter
14 (E) Fuchs Ant., Arbeiter
Fuchs Hans, Taxibetrieb ⊶ 22183
16 (E) Schlenker Ad., Pflästerer
18 (E) Fuderer Andreas, Gipser
20 (E) Michelberger Jos., Maurer
Falkenstein Julius, Schreiner
Falkenstein Karl, Schreiner
+ Mittelstr. +

Eisenbahnstraße

Beginnt an der Schulstr. und endet am Bärenweg
(Einseitig bebaut)
+ Schulstr. +
1a (E) Buchleither Emil, jun., Zimmerm.
Hein Johs., El.Install.
Lugscheider Hans, Maler
+ Friedenstr. +
1 (E) Schneider Luise, We.
Buchleither Rud., Maler
Schneider Hans, BkAng.
Voll Willi, Kraftfahrer
2 (E) Schempp Elise, We.
Eckert Eugen, Install.
3 (E) Merz Emil, Maurer
Meinzer Eugen, ElMonteur
+ Schubertstr. +
4 (E) Müller Philipp, Rektor iR.
Bischof Ad., Kaufmann
5 (E) Paul Jakob, Bäcker
Ruf Fritz, Kfm.
6-8 Bauplätze
9 (E) Kaufmann Erich, Schlosser
Kölbl Josef, Rentner
10 (E) Mayer Jos., Rentner
Beck Franz, jun., Arb.,
Jahn Josef, Schuhmacher
11 Bauplatz
12 (E) Wolf Michael, Arb.
Kopp Peter, Rentner
Richter Theresia, We.
Wolf Michael, Rentner
+ Waldenserstr. +

Nr.
13 Bauplatz
14 (E) Trischan Jakob, Arb.
Gerhardt Kath., We.
15 Bauplatz
16 (E) Gros Hch., Metzger, und Hemberle Otto, Verkäufer
17 (E) Urschel Frdr., Rentner
Elicker Michael, Arbeiter
Grumbach Dorothea, Frau
Liebmann Jak., Eloxierer
+ Bärenweg +

Fichtenweg

Beginnt am Kiefernweg und endet am Blankenlocher Weg

Linke Seite
+ Kiefernweg +
1a (E) Knobloch Adolf, Bauing.
1b (E) Meinzer Wlt., Kfm.
Schumacher Anton, Kfm.
Stötzer Wolfg., kfm.Ang.
1 (E) Knopf Leonh., Kfm.
Knopf Ida, Lebensmittelgesch.
2 (E) Geissert Eugen, Schlosser
Scheufele Aug., Schlosser
3 (E) Zwecker Artur, Tapezierer
Kirschenlohr Karl, Kraftf.
4 (E) Ecker Ernst, MaurerM.
Gros Luise, We.
5 (E) Rittner Anton, Maurer
Eiermann Annem., We.
Fleckstein Jos., Arb.
Jung Rosalie, We.
6 (E) Held Anton jun., Schmied
Held Anton, Rentner
Jakober Joh., Uhrmacher
Lennert Magdalene, We.
7 (E) Nuspl Mathias, Arb.
Nuspl Paul, Blechner
8 (E) Fröhlich Martin sen., Arb.
Fröhlich Martin jun., Bäcker
Schlotter Josef, Schreiner
9 (E) Tempelfeld Joh., MaurerM. Gipsergesch., ⊶ 28891
Tempelfeld Jak., Maurer
10 (E) Gerber Adam, Landwirt
Gerber Dorothea, Frau
Hoppe Jos., Arb.
Hoppe Maria, We.
Roth Adam, Arb.
11 (E) Hetzel Frdr., Metzgerei ⊶ 28146
Hetzel Franz, Metzger
Riegel Magd., We.
12 (E) Falkenstein Samuel, Schneider
Antoni Ldw., Seiler aD.
Falkenstein Adam, Arb.
Hartmann Magd., Frau
Suckau Horst, Zimmermann
13 (E) Falkenstein Christian, SchreinerM.
Grollinger Stefan, Kraftf.
Grollinger Käthe, Kolonialwa.
Grollinger Therese, Frau
14 (E) Eiermann Karl, Vertr.
15 (E) Trissler Theobald, Arb.
Dietrich Jak., Landwirt
Trissler Philipp, Arb.
16 (E) Bayer Nik., Arb.
Bayer Rosina, Frau
Bayer Samuel, Taxiuntern. ⊶ 28887
17 (E) Beyer Philipp, Arb.
Beyer Jak., Ing., Architekt ⊶ 25727
Beyer Magd., We.
Meinzer Erich, Dreher
18 (E) Dietrich Hans, Arb.
Schmidt Elisab., We.
Schwarz Ldw., Kfm.
+ Blankenlocher Weg +

Rechte Seite
+ Kiefernweg +
2a (E) Bischoff Borislav, Blechner
Bischoff Johanna, We.
Schwepler Valentin, Rentner
2b (E) Oppermann Joh., Maurer
Haag Anton, Schlosser
Müller Ernst, Bäcker
Pfaff Eva, We.
4a (E) Zöller Dr. Heinz, Arzt ⊶ 22234
+ Lärchenweg +
6a (E) Schmidt Michael, Schornsteinfeger
Schütt Karl, Arb.
6b (E) Schmidt Nik., Maurer
Rakusch Josefine, Frau
+ Lindenweg +

Flughafenstraße

Beginnt an der Erzbergerstr. und zieht in westl. Richtung bis zum Postweg

Nr. Linke Seite
+ Erzbergerstr. +
1 (E) Herrmann Katharina, We.
Bäckle Erich, Hauptmann aD.
Herrmann Willi, Metzger
3 (E) Birkner Elise, Frau
Schwammenhöfer Anna, Frau
5 (E) Schober Alfred, techn.Sekr. ⊶ 23695
7 (E) Lang Frz., MaschM. iR.
Gopon Erich, Mechan.
9 (E) Weiß Maria, We. ⊶ 27155
11 Bauplatz
13 (E) Szuster Jan, Ang.
Scheeder Helmut, Dipl.Ing.
Stockwald Reinhold, Zimmermann

Rechte Seite
+ Erzbergerstr. +
8 (E) Plattner Fritz, ORegRat aD.
Troll Eugen, Ing.
10 (E) Marceniuk Peter, Schäfer
12 (E) Kensy Wilhelm, Bauing.
Kensy August, Rentner

Friedenstraße

Beginnt an der Bachstr. und endet an der Eisenbahnstr.

Linke Seite
+ Bachstr. +
1a Bauplatz
1b (E) Crocoll Eugen, Former
Kuhn Eduard, Sattler
1c (E) Roth Christian, Sattler
Roth Jakob, Sattler
Stefan Rudi, Heizungsmont.
1d (E) Köhler Albert, kfm.Ang.
Mohnhaupt Dietrich, DiplChemiker
+ Scheffelstr. +
1 (E) Gröbel Mina, We.
Gröbel Kurt, Zahnarzt
3 (E) Herlan Wilhelmine, We.
Herlan Frdr., Elektriker
Herlan Richard, Maurer
5 (E) *Maurer, Erben
Maurer Karl, Ing.
Rheinfrank Otto, Müller
7 (E) Hauser Theodor sen., Elektroinstallation ⊶ 25659
Grether Wrn., Emaillespritzer
Hauser Theodor jun., Haus- u. Küchenger. ⊶ 25659
Löfflath Fritz, Kraftf.
Schmidt Wlh., Schriftsetzer
9 (E) Durand Luise, We.
Durand Wlt., Kfm.
11 (E) Gros Wlh., LebensmGesch. ⊶ 25237
13 (E) *Schneider Hch., Erben
Buchleither Wlh., Maler
Köhler Berta, Frau
Meinzer Wlt., MaschSchlosser
Riedler Stefan, Arbeiter
15 (E) Dunke Emil, Maurerpolier
Dunke Erwin, Maler
17 (E) *Deutsche Bundesbahn, Bahnmeisterei 5, Khe-West
Grüninger Hlm., Schrankenw.
+ Eisenbahnstr. +

Rechte Seite
+ Bachstr. +
+ Scheffelstr. +
2 (E) Gros Karl, Maler
Gros Karl, VerwInsp.
4 (E) Schempp Karl, Baggerei ⊶ 25078
6 (E) Schempp Frdr., Zimmerm.
8 (E) Grether Lydia, We.
Shwajka Anton, Koch
10 (E) Pfeiffer Karl, Schneiderei
Berberich Fritz, PAng
12 (E) Durand Max, Gemeinderechner iR.
Durand Max, Maler
14 (E) Bramati Mario, Glaser
Kessler Hugo, Privat
Neuapostolische Gemeinde
Sklarsch Maria, We.
16 (E) Fischer Ida, We.
Haug Ldw., Schlosser
18 Pfulb Fritz, Maler
Pfulb Frdr., Maurer

BLB BADISCHE LANDESBIBLIOTHEK
Baden-Württemberg

Nr. Rechte Seite
20 (E) Dunke Hlm., Autoschloss
Dunke Emma, We.
22 (E) Dunke Christian, Maler
Köhler Hrm., FrisM.
24 (E) Buchleither Emil, Zimmerm.
Buchleither Erwin, Schreiner
+ Eisenbahnstr. +

Friedhofstraße

Beginnt an der Hauptstr. und endet an der Friedrichstr. beim Friedhof

Linke Seite
+ Hauptstr. +
+ Kirchfeldstr. +
1—3 (E) *Gemeindeverwaltung Neureut
Schule Neureut-Nord ⊶ 26295
Lorenz Alfr., Drechsler
+ Wilhelmstr. +
+ Friedrichstr. +

Rechte Seite
+ Hauptstr. +
+ Kirchfeldstr. +
2 (E) Turnverein Neureut-Nord, Turnhalle
+ Wilhelmstr. +
4 (E) Ott Adolf, BuchdrM.
6 (E) Glutsch Emil, Badeanstalt
Meinzer Lina, We.
Meinzer Rudolf, Schreiner
+ Friedrichstr. +

Friedrichstraße

Beginnt an der Bahnhofstr. und endet an der Waldhornstr.

Linke Seite
+ Bahnhofstr. +
1 (E) Allgeier Karl, Schneiderei
Nagel Wlt., Gipser
3 (E) Meinzer Anna, We.
Meinzer Herb., Maler
Nagel Frieda, Frau
5 (E) *Nagel Karl Frdr.
Fünfstück Fritz, Glasbläser
Glutsch Eugen, Mechan.
7 (E) Ehrmann Karl, Maurer
Hilmer Rolf, Schneider
Bruchmann Ernst, VerwAng.
9 (E) Geisert Jakob Rentner
Schmidt Leo, Pol.Beamter
11 (E) Oberst Willi, Arbeiter
Knobloch Klara, We.
Oberst Frdr., Uhrenvertrieb
Oberst Hans, KfzHandw.
13 (E) *Gemeindeverw. Neureut
Griesel Erich, Münzarbeiter
Kessler Harald, Elektr.
Sonntag Roman, Maler
15 (E) Ulrich Karl, Lokheizer
Linder Karl, Bahnarb.
Platz Hch., Kfm.
17 (E) Köppel Frz., OStellwM.
Eiermann Anna, We.
Glutsch Hlm., Schlosser
Jezek Josef, Koch
19 (E) Stoll Karl, Kfm.
21 (E) Layh Karl, PSekr.
Häfele Elfriede, Frau
Unverdorben Gg., Kfm.
23 (E) Dunke Wrn., Mechaniker
Hautz Hans-Joachim, Helfer in Steuers. ⊶ 28870
Nagel Lina, We.
25 (E) Kempf Erika Frau u. andere
Meinzer Karl, MaschIng.
Molz Konrad, Landwirt
+ Friedhofstr. +
27 (E) Stober Wlh., RbAmtm. iR.
Dischinger Marianne, Frau
29 (E) Ulrich Adolf, Landwirt
Hötzel Erich, Zementeur
Wlodasch Hans, Gemischtw.
31 (E) Grether Karl, Bahnarb.
Kälblein Hrm., Kraftf.
33 (E) Sieber Max, Monteur
Knobloch Wlh., Zimmerm.
35 (E) Vollmer Reinhold, H u. DSchneiderei ⊶ 28360
Ruf Herm., Schuhmacher
37 (E) Knobloch Leopold, Former
Durand Leonhard, Sattler
Hälbig Hilde, We.
39 (E) Weis Hch., Maler
Buchfink Fritz, KfzHandw.
41 (E) Weber Frdr., LagerM.
Federlechner Gertrud, We.
Klenhart Therese, We.

Nr. Linke Seite
43 (E) Ott Elisabeth, We.
Kuehn Horst, Ang.
45 (E) Stolz Emil, Maurer
Hötzel Karl, Pflästerer
47 (E) Nagel Wlh., BrandM. iR.
Hübner Alfred, KfzMech.
Ulrich Elise, We.
49 (E) Nagel Otto, Schreiner
Haas Margarete, We.
Reimer Christine, We.
Schappeler Fritz, Kraftf.
+ Waldhornstr. +
55 (E) Gulrich Joh. sen., Maurer
Gulrich Joh. jun., Kürschner
Gulrich Anton, Maurer
Reiser Franz, Wagner

Rechte Seite
+ Bahnhofstr. +
2 (E) Marggrander Julius, Elektriker
Enenkel Eduard, Kfm.
2a(E) Glutsch Karoline, We.
Gotte Otto, Gasth. z. Sonne ⊶ 26846
Mikschl Josef, Rentner
Weber Joh., Arbeiter
4 (E) Heinz Gertr., We., LebensmGesch.
Schickle Hrm., Heizer
6 (E) Grether Otto, Glaser
8 (E) Leisinger Albert, Arbeiter
10 (E) Ulrich Emil, Papier- u. Schreibw.
Linder Anna, We.
Wemer Wlt., MaschFormer
12 (E) *Glutsch Ldw., Kirchfeldstr. 17
Brureiner Luise, We.
Langzauner Frz., PolAnw.
Pioch Herb., Arb.
14 (E) Jäger Liesel, We.
Bertram Rob., Lehrer
+ Jahnstr. +
16 (E) Merz Christine, We.
Fauth Hch., Schlosser
18 (E) Weinbrecht Frieda, We.
Schwedes Bertold, Ang.
20 (E) *Hatz Jos., Hauptstr. 229
Eiler Sebastian, Rentner
Sieber Joh., Maschinist
22 (E) Oberacker Ldw., Bahnarb.
Oberacker Herb., Handformer
Oberacker Kurt, Arbeiter
24 (E) Grether Karoline, We.
Grether Reinhard, KfzHandw.
Schorle Alb., kfm.Ang.
26 (E) Durand Karoline, We.
Durand Max, Maler
28 (E) Grether Leopold, Bahnarb.
Stober Ad., BbBediensteter
30 (E) Baumbusch Christine, We.
Betz Jak., WerkM. iR.
Höfer Hans, BbBetrWart
32 (E) Knecht Frdr., Schuhmacherei
Knecht Wlt., Arbeiter
34 u. 36 Fallen aus
+ Waldhornstr. +
38 (E) Meinzer Wlh., Arbeiter
Dötschel Edmund, Schreiner
40 (E) Grether Frdr., Maurer
Grams Emmy, Frau

Gänsweide

Liegt in den Krautgärten

Ohne Nr.
(E) *Schäfer Hrm., Schulstr. 10
Rudlof Josef, Rentner

Gildestraße

Beginnt an der Linkenheimer Landstr. und endet am Exerzierplatz.

Linke Seite
+ Linkenheimer Landstr. +
1a(E) Knobloch Ad., Bauing.
1b(E) Ascheraden Alfred v., Metzger
Blum Christian, Rentner
Rittner Elisab., Frau
Rittner, Nikolaus, Rentner
1c(E) Trinkaus Karl, BetrLtr
1d(E) Grossmann Jak., MalerM.
1e(E) Kanngießer Frz., Metzger
1f(E) Junker Bertold, BbGehilfe
Junker Ewald, ElektroM.
+ Kiefernweg +
1 (E) *Haushalter Paul, Bauing.
Haas Dieter, Lehrer
Haas Magdalena, We.
Löh Karl, Schlosser
Schauer Berta, Frau

Nr. Linke Seite
Schiller Udo, Schlosser
Schmid Christian, Ang.
Schnur Josef, kfm.Ang.
Springmann Ewald, SparkAng.
3 (E) Schmidt Frdr., RbAmtm. iR. ⊶ 25347
Behr Elfriede, Frau
Edelmann Martha, We.
Süsser Antonia, Frau
5 (E) Weinbrecht Emil, Former
Kirchknopf Frz., Glaser
7 (E) Langheinrich Alfr., Packer
Weinbrecht Erich, Maler
9 (E) *Dietrich Wenzel, Hagenbach/Pfalz
Grafenstein Dieter v., Kfm.
11 (E) Sattler Wlh., Fräser
13 (E) Buser Emil, ElMonteur
15 (E) Kuhn Peter, Baugesch. ⊶ 24708
17 (E) Dimpfel Otto, Gipsergesch. ⊶ 22186
Dimpfel Günter, Bäcker
19 (E) *Oberst Frieda, Karlsruhe Taubenstr. 4a
Groß Rolf, kfm.Ang.
Knobloch Wlt., Blechner
21 (E) *Erbengemeinschaft Ille
Marek Paul, Kraftf.
Peyerl Aloisia, We.
+ Birkenstr. +
23 (E) Jost Gustav, WerkM.
Grimm Friedr., WachtM.
25 (E) Wagner Ad., Retuscheur
27 (E) *Fritz Alois, HdlsVertr., Khe., Marienstr. 51
Nagel Wlt., Schlosser
Schramm Flora, Frau
29 (E) Heitzmann Eugen, MaschSchlosser
31 (E) Stauch Frz., WerkM.
33 (E) *Heuser Karl, Linkenheim
Weigold Eberh., Grafiker
+ Hermann-Löns-Str. +
35 (E) Daub Artur, MaschSchlosser
37 (E) Schäfer Wlt., Kfm.
Hillmer Wlh., Schlosser
Walk Werner, kfm.Ang.
+ Exerzierplatz +

Rechte Seite
+ Linkenheimer Landstr. +
2 (E) Engert Jakob, Arb.
Arras Joh., Arbeiter
Burghardt Elisab., Frau
Engert Josef, Arb.
2a(E) Seiler Hlm., Opernsänger aD. ⊶ 22067
Lenz Ruth, Frau
2b(E) Mengel Hans, Lehrer
Mutz Peter, Rentner
+ Kiefernweg +
4 (E) Buchfink Hans, Expedient
Braun Maria, Frau
Buchfink Alex., HdlsVertr. ⊶ 26506
Buchfink Hans Wald., Autoblechner
Buchfink Liesel, DFrisSalon ⊶ 26506
6 (E) Seith Robert, PSchaffn.
Eiermann Lydia, We.
Komnik Werner, Kfm.
8 (E) Föll Ther., We.
10 (E) *Baumann Wlh., Waldhornstr. 1
Bützer Anna, We.
Wolf Wrn., Ang.
12 (E) Ulrich Hrm., Lokheizer
14 (E) Linder Oskar, Glaser
16 (E) Ulrich Elise, We.
Ulrich Waldi, Schweißer
18 (E) Gros Luise, We.
Gros Kurt, HeizMonteur
Nekvapil Karl, Kraftf.
20 (E) Buchleither Elise, We.
Buchleither Wlt., Schreiner
22 (E) Adolph Karl, KzlSekr.
24 (E) Grether Karl, Metallschleifer
26 (E) Ziegler Frdr., KfzM.
Eifried Adam, Feuerwehrm.
+ Birkenstr. +
28 (E) Friedrich Katharina, Frau
Faußner Michael, Ang.
Friedrich Franz, Arb.
Reger Eva, We.

Nr. Rechte Seite
30 (E) Zischer Hans, Zählerrev.
32 (E) Obert Ad., PAsst.
34 (E) Feuerlein Chr., Friseur
Feuerlein Oskar, FrisM.
36 (E) Haller Max, Rentner
Lohrer Margarete, We.
38 (E) Riedmüller Josef, BbSekr.
+ Hermann-Löns-Str. +

Goethestraße

Beginnt am Bärenweg und endet an der Schubertstr.

+ Bärenweg +

Linke Seite
1 (E) Grumbach Nik., Maurer
Prietzel Herb., Ang.
3 (E) Pfaff Martin, Maurer
Folmer Stefan, Schreiner
Langner Herb., Ang.
Stefan Michael, Arb.
5 (E) Ehrmann Oskar, BbBeamt.
Wehrle Arthur, kfm.Ang.
7 (E) Stötzer Adam, VerwAng.
Meder Chr., Arbeiter
9 (E) Seibert Joh. sen., Arb.
Seibert Joh jun., Arb.
Liebmann Marg., Frau
11 (E) Seibert Jak. jun., Arb. u. Elter Franz, Arbeiter
13 (E) *Stober Willi, Hauptstr. 257
Fleischmann Willi, kfm.Ang.
Friedrich Otto, Transportuntern.
Friedrich Hch., Kieswerkbes.
Sand Paul, Einkäufer
Schätzler Norbert, kfm.Ang.
13a(E) wie Nr. 13
Mittenbühler Ldw., Reisender
+ Waldenserstr. +
15—17 Bauplätze
19 (E) Welker Karl, Arbeiter
Schmidt Irmtraud, We.
21 (E) Jacki Hch., Maurer
Kadar Joh. sen., Arb.
Lottbrein Michael, Arb.
Streit Georg, Arb.
23 (E) Bischoff Michael, Maurer
Burger Therese, Frau
25—27 Bauplätze
+ Schubertstr. +

Rechte Seite
+ Bärenweg +
2 (E) Guba Heinz, Verlagskfm.
4 Bauplatz
6 (E) Pfaff Balthasar, Landwirt
Bender Juliane, We.
Elter Johann, Arbeiter
8 Bauplatz
10 (E) Schmidt Georg, Arbeiter
Ospelt Joh., Arbeiter
Pechlof Martin, Arb.
Schmidt Albert, Arb.
+ Waldenserstr. +
12 Bauplatz
14 (E) Gettler Georg, Maurer
16-22 Bauplätze
24 (E) Morgenthaler Gg., Arb.
Bankowitsch Paul, Arb.
Swillus Bruno, Arb.
+ Schubertstr. +

Groß-Schneidersweg

Beginnt a. d. Hauptstr. Nr. 12 u. endet a. d. Bahnlinie

Ohne Nr.
(E) Boeuf Frieda, We., Gärtnerei ⊶ 22068
Boeuf Kurt, Gärtner

Grüner Weg

Beginnt am Bärenweg und endet An der Trift.

+ Bärenweg +
2 (E) Blauhut Benno, Gipser
Ohne Nr.
(E) Wetzstein Luise, We.
Wetzstein Heinz, El.Install.
(E) Richter Emma, Ang.
(E) Arnold Wlh., Rentner
+ Kreisstr. +
+ Linkenheimer Landstr. +
(E) Metzmeier Paul, WerkzSchlosser
Metzmeier Alfons, Mechan.
(E) Weick Reinhold, Sand u. Kies ⊶ 25662
(E) Weick Karl-Hch., BäckerM.
Bronnet Wilma, Frau
+ An der Trift +

BLB BADISCHE LANDESBIBLIOTHEK
Baden-Württemberg

Hauptstraße

Beginnt am Südeingang des Ortes, zieht in nördlicher Richtung durch das Dorf und endet am Tiefgestade

Linke Seite

1a(E) *Stadt Karlsruhe Kläranlage
Blaschke Julie, We.
Schleif Robert, städt.Arbeiter
Schleifer Adolf, Schlosser

1 (E) Durand Ldw., Flaschenbierhandlung
Stark Wlh., Goldschmied

3 (E) Renaud Karl, Schreiner
Crocoll Emil, Maler

5 (E) Pechmann Klara, We.
Kammerer Ernst, Bau- u. Möbelschreinerei ⊶ 24403
Weber Erhard, MaschSchlosser

7 (E) Durand Frdr., Feldhüter

9 (E) Durand Elisabeth, We.
Knobloch Otto, Schriftsetzer

11 (E) Gros Hch., Rentner

13 (E) Herlan Luise, We.
Mayer Friederike, We.

15 (E) Weis Frdr., Blechnerei u. Installation ⊶ 24380

17/19 (E) Gros Karl, Zimmerm.
Schriefer Ldw., PFacharb.

21 (E) Dunke Hch., Maler

23 (E) Marsch Elsa, Büglerin

25 (E) Gros Berta, We.
Clour Pauline, We.

27 (E) Bauer Hch., ElMont.
Autz Wolfgang, Bäcker

29 (E) Schneider Aug., Rentner
Meinzer Wlh., VerwAng.
Weis Frdr., Arbeiter

31 (E) Dunke Luise, We.
Gerstenberg Paul, Schmied
Ruf Emma, We.

33 (E) Marsch Ldw., Rentner
Marsch Ldw., Schuhmacher

35 (E) Gros Christine, We.
Rosenkranz Elise, Frau

37 (E) Ruf Frdr., Maler
Cramer Adolf, Ang.

39 (E) Durand Anna, We., Hebamme

41 (E) Häfele Karol., Schreibw.
Häfele Ella, We.
Kern Hch., Arbeiter

43 (E) *Renaud Mina, Erben
Müller Mina, Frau
Müller Fred, Archit.
Renaud Wilhelmine, We.

45 (E) Crocoll Jak., Maurer

47 (E) Buchleither Wlh., Maler
Weber Wlh., Arbeiter

49 (E) Wagner Rosa, We.

51 (E) Beck Lina, We.
Merz Theresia, We.

53 (E) Durand Luise, We.

53a(E) Milchgenossenschaft Neureut, Sammelstelle

55 (E) Kirchenbauer Ernst, Küfer

57 (E) Merz Hch., Zimmermann
Merz Christ., Schriftsetz.

59 (E) Drollinger Christine, We.
Crocoll Friederike, We.
Linder Adolf, Arbeiter

61 (E) *Gemeinde Neureut
Göpfrich Ernestine, We.
Göpfrich Wlt., Arbeiter
Grether Luise, We.
Kohler Berta, Weinverkauf
Kohler Frdr., Lederfarber

63 (E) *Gemeinde Neureut Bauplatz

65 (E) Bleich Frdr., Maler
Eigenblut Franziska, Frau
Schleifer Herwig, Kraftf.

67 (E) Schuldt Herbert, Heizer
Merz Wlh., Zimmerm

69 (E) *Winnes Hugo, OLehrer, Graben
Bohner Willi, Dreher
Müller Alois, Maurer

71 (E) Durand Frdr., Schlosser

73 (E) Güldner Philipp, Schmied
Güldner Rudolf, Eisenflechter
Heyl Fritz, Dreher
Heyl Karl, Maurer
Wagner Magd., We.
Weigel Hlm., VerwAng.

75 (E) Bauer Mina, We.
Gastw. z. Engel ⊶ 28655
Sell Frz., Monteur

Nr. Linke Seite

77 (E) Meyer Frieda, We.
Hoffmann Hch., Schlosser

79 (E) Hemberle Otto, Kraftf.

81 (E) Gutknecht Karl, HeizMont.
Herrmann Edeltrud, We.

83 (E) Motz Anna, We.
Heinl Anna, Frau
Urban Ther., We.

83a(E) Dahn Fritz, Bäckerei, u. Lebensm.

85 (E) Kehrer Leonhard, Landw.
Alka Marie, Frau

87 (E) Meinzer Wlh., Glaserei ⊶ 26684
Krames Fdr., Betriebsaufs. iR

89 (E) Crocoll Luise, We.

91 (E) Heinz Theodor, Schuhmacherei u. Schuhgesch.
Heinz Hch., Former

93 (E) Ehrmann Karl, Schlosser
Ries Karl, Schneider
Rohraus Meta, Privat

95 (E) Gros Frdr., Techniker

97 (E) *Merz Hch., Erben
Merz Wlh., Wagner

99 (E) Gros Max, Maler
Gros Max, MaschSetzer

101 (E) Linder Aug. jun., Gärtnerei ⊶ 28370

103 (E) Gros Emilie, We.
Dirks Joh., MaschSchloss.
Weis Emma, We.

105 (E) Räuchle Ernst, Schneider
Dehner Ernst, Elektriker
Rohmfeld Rich., Arbeiter

107 (E) Crocoll Karoline, We.
Crocoll Hch., Maler

109 (E) *Ev. Kirchengemeinde Neureut-Süd
Stötzer Kath., We.
Walz Hdw., Krankenschwester

111 (E) Münzer Frdr., BbAsst.

113 (E) Wohlwend Frieda, We.
Wohlwend Wlt., Gastw. z. Kanne, Metzgerei ⊶ 25862

115 (E) Glutsch Wlh., Maurerpolier
Heim Alfred, Kraftf.

117 (E) wie Nr. 115
Iffe Emil, Maurer

119 (E) Herlan Magdalena, We.
Ott Magdalena, We.
Pfeifer Wlt., Arb.

121 (E) wie Nr. 119
Johmann Otto jun., Arbeiter
Johmann Otto, sen., Schlosser
Murr Balthasar, Elektriker

123 (E) Beck Fritz, Metzger

125 (E) Oehmig Berta, We.

127 (E) Zaißer Frdr., Rentner
Zaißer Erwin, Gasth. z. Sternen u. Metzgerei ⊶ 27752

129 (E) Jäger Karl sen., SchreinerM., Erben
Jäger Eduard, OSchachtM.

131 (E) wie Nr. 133
Clour Frdr., Former
Clour Wlt, Maler

133 (E) Jäger Karl, Schreinerei

135 (E) Vetterle Rud., Zimmerm.
Vetterle Emil, Maler
Crocoll Pauline, Frau

137 (E) Schneider Elise, Frau
Geisert Edwin, Drogerie ⊶ 23648

139 (E) Kirchner Mina, We.
Buchleither Luise, Frau
Kirchner Gerlinde, Frau

141 (E) Merz Frieda, We.
Grether Adolf, MaschTechn.

143 (E)Geigle Wlh., MaschFormer
Geigle Theod., Zimmerm.
Hofmann Max, Schreiner

145 (E) Kath. Kapellenfond Neureut
Kath. Kirche
Jung Anna, We.
Pfeifer Erna, We.
Riedmüller Ldw., BäckerM.
Sonnberger Anna, Frau
Wagner Aloisia, We.

147 (E) *Wachter Frieda, Niederbühl b. Rastatt, Waldstr. 7
Geiß Ad., Metzgerei ⊶ 24874

149 (E) Linder Jak., Kraftf.

151 (E) Nagel Wlh., Zimmergesch.
Grech Hans, Handformer

153 (E) *Grether, Erben
Grether Karl, Arbeiter
Kobbe Hch., Ang.
Weber Luise, We.

Nr. Linke Seite

155 (E) Maag Wlh., Maler

157 (E) Stober Wlh., Kfm.
Brix-Neugebauer Gg., DiplKfm.
Pfannkuch & Co., Lebensm. (Fil.)
Regina-Lichtspiele

159 (E) Nagel Elise, We.
Roth Erw., Buchhalter

161 (E) Linder Elise, We.
Grether Karoline, We.

163 (E) Grether Christine, We.
Striby Fritz, Maler

165 (E) Grether Frdr., BbAsst.
Grether Karl, Bauschlosser

167 (E) Stober Hrm., Feinmech.
Herbst Frieda, We.

167a(E) Stober Wlh., Landwirt

169 (E) Ehrmann Karoline, We.
Siedentopf Reinhold, Forstarb.

171 (E) Ulrich Wlh., MetzgerM.
Krafft Hans, Ang.
Ulrich Wlh., Metzger

173 (E) Glutsch Martha, HandarbLehrerin
Meinzer Luise, Frau

175 (E) Glutsch Frdr., Rentner
Glutsch Frdr., Wagnerei

177 (E) Buchleither Emil, Gastw. z. Traube, Metzgerei ⊶ 23003

179 (E) Eichsteller Frieda, We.
Erben
Stolz Emil, Glaser

181 (E) Bolz Frdr., Arbeiter

183 (E) Stober Karl, Bäcker
Siegel Edw., Kraftf.

185 (E) Bauer Joh., MaschFormer
Bauer Franziska, We.
Quittkat Siegfr., Arb.

187 (E) Kopp Wlh., städt. Arb.
Abdorf Ida, Frau
Striby Erich, Schreiner

189 (E) Jendes Josef, Rentner
Nehlich Christine, We.

191 (E) Stober Karl, MaschSchloss.
Fuchs Artur, VerwAng.
Sommer Anna, Frau

193 (E) Weinbrecht Wlh., Malergesch.
Knott Jos., Bäcker
Weinbrecht Willy, Maler

195 (E) Eichsteller Elise, We.
SchmittnerOsk., FernmHandw.

197 (E) Ulrich Karoline, We.
Müller Eug., MaschSchlosser

199 (E) Knobloch Frieda, We.
Knobloch Karoline, We.

201 (E) Meinzer Wlh., Arbeiter
Meinzer Luise, We.
Meinzer Willi, Metzger
Milbrandt Wrn., Arb.

203 (E) Ehrmann Frdr., Zimmerm.
Ehrmann Hch., Heizer
Ehrmann Otto, Arb.
Weyrauch Adam, Former

205 (E) Romacker Otto, Kraftf. (Frau)
Berger Kurt, Arb.
Grether Hans, Schweißer
Raub Ldw., Rentner

207 (E) Meinzer Adolf, PFacharb.

209 (E) Linder Karoline, We.
Stober Emil, Posaunenwart

211 (E) Lenz Ldw., Blechnerei ⊶ 28120

213 (E) Linder Lina, We.
Müller Helm., Automech.

215 (E) *Meinzer Jak. Wilh., Erben
Meinzer Karl, RechnAmtsltr.

217 (E) Buser Luise, We.
Kaufmann Hans, Bohrer

219 (E) Meinzer Alb., Schrifts.
Nelles Wlt., MaschSchloss.

221 (E) *Meinzer Karl, Hauptstr. 215
Meinzer Luise, TextilwGesch.
Meinzer Wlh., Tapezier

223 (E) Stober Albert, Wagnerei
Jockers Karl, WagenM.

225 (E) *Müller Erw., Erben
Tillhon Kurt, Ang.

227 (E) Kalopos Joh., Maurer
Braunstein Adam, Kfm.
Führinger Josef, Arbeiter

229 (E) Hatz Josef, Bäckerei, ⊶ 26756
Pechmann Wlt., MaschIng.

Nr. Linke Seite

231 (E) wie Nr. 229
Grether Elise, We.

233 (E) Stober Erwin, El.Ing. ⊶ 24233

235 (E) Meinzer Leop., Zimmerm.
Meinzer Berta, We.
Meinzer Luise, We.

237 (E) Baumann Max, Schlosser

239 (E) Dörflinger Karl, Arbeiter

241 (E) Weick Jakob, Maurer

243 (E) Wolf Hch., Gastw. z. Löwen ⊶ 28322
Müller Theodor, Friseur

245 (E) Linder Luise, We.
Linder Hugo, Fahr- u. Motorfahrräder, Herde, Ofen, Tankstelle ⊶ 28294

247 (E) Baumann Karl, Zimmerm.
Danneffel Frieda, We.
Wentz Rud., LapoWachtM.

249 (E) *Glutsch Emil, BkRat, Mannheim
Kuran Marie, We.
Lachnit Jos., Arbeiter

251 (E) Breithaupt Emil, Landwirt

253 (E) Stober Willi, Eisengroßhdlg. ⊶ 22227/28
Stober Karoline, We.

255 (E) Ulrich Frieda, We.
Morlang Philipp, Kfm.
Schneider Christine, We.

257 (E) Knobloch Karl, TelLeitgAufs.
Beck Karoline, We.
Knobloch Karl, BkAng.

259 (E) Ott Emma, We.
Ott Erich, Maler
Marent Emma, We.

261 (E) *Reiser Frz., Hauptstr. 270
Reiser Lorenz, Arbeiter

263 (E) Stolz Emil, Kraftf.
Ennulat Luise, Frau
Weizenhöfer Artur, Händler

265 (E) Dürr Ad., BbBedienst.
Linder Martha, We.

267 (E) Eichsteller Emil, Maurer
Weick Lina, Frau

269 (E) Meinzer Emil, Maurer
Meinzer Hrm., Schneiderei

271 (E) *Stober Hrm., Bahnhofstr. 26
Brunner Theresia, We.
Fröhlich Gg., landw. Verw.
Kiltz Katharina, We.
Sauer Elisabeth, We.

273 (E) Nagel Emil, Maurer
Lauer Willi, Dachdecker
Nagel Fritz, Install.

275 (E) Glutsch Hrm., Gärtnerei
Haushalter Alb., Kfm.
König Herb., SchlosserM.

277 (E) Meinzer Karl, Brennerei
Meinzer Wlt., Buchdrucker

279 (E) Wolf Jakob, Arbeiter
Ries Hch., Schreiner
Wolf Michael, Rentner

281 (E) Kollum Erwin, Bauschloss.

283 (E) *Gros, Erben
Federlechner Wlh., Ratschr. iR.

285 (E) Linder Aug., Rentn.
Arnold Sophie, We.

287 (E) *Baumann, Erben
Baumann Emma, Frau
Breitigam Franz, Arb.
Gogel Alb., Maler
Gogel Wlh., kfm.Ang.

289 (E) Ehrmann Emil, Arb.

291 (E) Linder Klara, Frau
Grether Wlt., VermZeichn.

293 (E) Ehrmann Ad., Sattler
Klotz Wlh., Ing.

295 (E) Schumacher Joh., Arb. u. Scheer Joh., Schuhmacher
Leib Theresia, Frau

297 (E) Brannath Magdalena, We.
Brannath Kurt, H u. DFriseurgeschäft

299 (E) *Meinzer Aug., Herrenslb
Fellermaier Mich., Bäcker
Kliebe Aug., Rentner
Krucker Ekkehard, Arb.
Landw. Bezugs- u. Absatzverein (Lager)
Lerner Hans, Ing.
Meinzer Wlh., Landwirt
Rath Stefan, Gärtner
Schieler Emil, Polsterer
Schieler Wlt., Schriftsetzer

301 (E) Federlechner Max, RbAmtm, iR.
Kehrwald Ldw., Kfm.

303 (E) Stolz Wlh., Geschf.
Landw. Bezugs- u. Absatzverein
Ostermeyr Irmgard, Frau

BLB BADISCHE LANDESBIBLIOTHEK
Baden-Württemberg

Nr. Linke Seite

305 (E) *Lay, Erben, Leopoldshafen, Friedrichstr. 1
Frech Frieda, We.
Grether Wlh., Arbeiter
307/309 (E) *Gemeindeverw. Neureut
Nicht bebaut
311 (E) Linder Ad., Buchdrucker
313 Zerstört
315 (E) Stolz Rud., Maler
317 (E) Meinzer Ad., Glaser u. Schreiner
Hartmann Wlh., Schuhm.
Meinzer Karl, Zimmerm.
319 Zerstört
321 (E) Stolz Karl, Maurerpolier
Schleifer Bruno, Schlosser
323 (E) Stober Wlh., Rentner
Haupt Paul, PSchaffner
Nitsche Gerh., Maler
325 (E) Meinzer Lydia, We.
Scheibe Arth., Glasmacher
Sieber Theresia, We.
327 (E) Dietrich Joh., Arbeiter
Ernst Hlm., Schuhmacher
329 (E) Ehrmann Emil, kfm.Ang.
Schott Wlfg., KfzHandw.
331 (E) Ott Adolf, Maurer
Ott Ernestine, We.
Stolz Else, We.
333 (E) Engel Frdr., Lackierer
Friedrich Otto, El.Install.
Glutsch Elise, We.
Wersching Elis., We.
335 (E) Ott Emil, Schreiner
Ziorowski Otto, Ang.
335a (E) Meinzer Max, VerwOSekr.
Ulrich Emma, We.
337 (E) Grether Emil, Glaser
Hoch Rich., WerkzgSchlosser
339 (E) Schreiber Hrm., Zimmerm
341 (E) Stober Lina, We.
Kunz Rud., Arbeiter
Ott Christine, Frau
343 (E) Ehrmann Jakob, Rentner
Ehrmann Ad., Kernmacher
345 (E) Meinzer Hrm., Maurerpolier
Grimm Siegfr., Ang.
347 (E) Ott Wlh., Glaserei
Ott Ad., Bonbonkocher
349 (E) Weinbrecht Wlh., Bonbonkocher
351 (E) Ott Ldw., SchreinerM.
Ott Theophil, Schuhmacher
Weinbrecht Karl, Maurer
353 (E) Grether Emil, Arbeiter
355 (E) Marggrander Hrm., Arb.
357 (E) Nagel Christ., OAmtsgeh
PfatteicherErich,MaschSchloss.
359 (E) Stober Elise, We.
Marggrander Lydia, We.
361 (E) Wohlwend Berta, We.
Ebner Ludwig, Maurer
Ewald Rich., Bäckerei
Pinkle Elisab., We.
Popp Hans, Kraftf.
Schmidt Anna, We.
Wohlwend Adolf, Install.
363 (E) Schempp Rud., Kfm.
Herbst Adolf, Heizer
Knaupp Manfr., FrisGesch. ⊶ 21782
365 (E) Knobloch Rud, TheatM. aD
Merz Elsa, We.
367 (E) *Marggrander, Erben
Kernbeis Else, Frau
Marggrander Wlh., Straßenwärter
369 (E) Nagel Lina, We.
Meinzer Wlh., Polsterer
371 (E) Knobloch Ad., Zimmerm.
373 (E) Weick Max, Maurer
Ehrmann Wlh., Schlosser
375 (E) Rauchholz Berta, Frau
377 (E) Harder Lina, We.
Weber Heinz, Kettenschmied
Brieftaubenverein (Vorst.: Heinz Weber)
379 (E) Ehrmann Wlh., Maurer
Nix Erwin, Dreher
Nix Joh., Heizer
381 (E) Knobloch Wlh., Kesselschmied
Knobloch Emma, We.
383 (E) Federlechner Karl, Maurer
Federlechner Erich, Former
385 (E) Ott Christinie, We.
Frantzen Michael, Arb.
387 (E) Siegel Ad., Arbeiter
389 (E) Oberacker Karl, Rangierer

Nr. Linke Seite

391 (E) wie Nr. 393
Nicht bebaut
393 (E) Dimpfel Art., Gipsergesch. ⊶ 21488
395 (E) Zentgreb Berta, We.
Horr Christine, We.
Stahl Horst, Arbeiter
397 (E) Gögely Willi, Kraftf.
Brunn Erich, Metzgereibedarf ⊶ 27663
401 (E) *Gemeinde Neureut
Bejhulowicz Ivan, Schuhm.
Jungbauer Joh., Arbeiter
Waldmann Maria, We.
403 (E) Grether Wlh., Blechner
405 (E) Grether Philipp, Arb.

Rechte Seite

2 (E) Ev. Hardtstiftung Neureut ⊶ 23034
Glindemann Hel., Heimltrn.
Königsberger Alfons, Gärtner
Wittrin Martha, Bürogeh.
4 (E) Bettex Frdr., Orgelbau ⊶ 23617 u. andere
Schmitz Hertha, Frau
Staiger Gottlob, KrimSekr. 1R.
6 (E) Buchleither Erwin, KfzM. ⊶ 20893
Händelmeier Jos., Brauer
8 (E) *Hartmann
Denk Anna, Frau
10 (E) Durand Elise, We.
Böhm Elisab., We.
Richter Franz, Rentner
12 (E) *Beck Gerh., Karlsruhe, Neufeldstr. 7
Danko Alois, Rentner
Danko Frz., Arbeiter
14 Bauplatz
16 (E) Clour Alfred, Schmied
18 (E) Klotz Karl, Zimmerpolier u. Grether Julius, Arbeiter
Buchleither Hanna, We.
20 (E) Merz Emil, Arbeiter
Boeuf Albrecht, Gärtner
Kowaschik Franz, Bäcker
Merz Marie, We.
22 (E) Wurm Aug., Schlosser
Dürr Emma, We.
Kuhrt Luise, Frau
24 (E) Crocoll Hch., Rentner
Wiehe Horst, techn.Ang.
26 (E) Gros Ldw. Kraftf.
Edenhofer Kath., Frau
28 (E) Gros Elisabeth, Frau
Gros Hch., HdlsVertr.
30 (E) Renaud Mina, We.
Marggrander Wlt., Monteur
Meder Hch., Schmied
Meder Nik., Arbeiter
34 (E) Buchleither Karl, elektr. Licht- u. Kraftanlag., Radio
Eisinger Frz., Arbeiter
Reiser Christine, We.
36 (E) *Crocoll Johann, Erben
König Wrn., Maurer
38 (E) Müller Wlh., Buchdrucker
40 (E) Ruf Rosa, We.
Ruf Fritz, Gastw. z. Hirsch, Metzgerei ⊶ 23110
42 (E) Gutknecht Lina, We.
Schwarzkopf Ldw., Rentner
44 (E) wie Nr. 42
Linder Wlh., Maler
46 (E) König Wlh., Dachdecker
Schneider Antonie, Frau
48 (E) *Gebhardt, Erben
Grüninger Albert jun., Kraftf.
50 (E) wie Nr. 48
Ludwig Kurt, HeizMonteur
Ludwig Sophie, We
52 (E) *Brauerei Moninger, Karlsruhe, Kriegsstr.
Herlan Karl, Maler
Marischler Gg., Gasth. z. Ritter, Metzgerei ⊶ 22419
54 (E) Buchleither Wlh., Gemischtw. ⊶ 22509
56 (E) Ruf Luise, Frau
Crocoll Berta, Frau
58 (E) wie Nr. 56
Renaud Art., Schreiner
60 (E) Crocoll Karoline, Frau
62 (E) Crocoll Alb., kfm.Ang
Crocoll Elise, We.
64 (E) Crocoll Max, Maler
66 (E) Wohlwend Mathilde, We.
Edelin Jos., Schlosser
Edelin Martin, Ang.
Füg Emil, Arbeiter

Nr. Rechte Seite

68 (E) Crocoll Rud., Polsterer
Treiber Jak., Arbeiter
70 (E) Ruf Marie, We.
Durand Walter, Friseur
Feld Anton, Arb.
72 (E) Crocoll Jak., BkAng.
Crocoll Frieda, We.
Döring Harri, Bäcker
Steinöl Erich, ElMont.
74 (E) Weis Julius, Schlosser
Kirchner Reinmar, Maler
Weis Jul., MalerM.
76 (E) Dunke Emil, Maurer
Lieb Joh., Ang.
+ Schulstr. +
78 (E) *Gemeinde Neureut
Schacherl Marie, We.
80 (E) Merz Emma, We.
Kraft Egon, Maler
Mayer Gerhard, Elektroinst.
82 (E) Merz Hch., Kranführer
Öhlbach Willi, Sattler
84 (E) Ev. Kirche Neureut-Süd
86 (E) Uckele Emilie, We.
Heinrich Christine, We.
Sonner Ernst, Bäckerei u. Lebensm.
88 (E) Durand Emil, Gemischtw. ⊶ 21846
Durand Rudi, Kfm.
90 (E) Ev. Kirchengemeinde Pfarramt Neureut-Süd ⊶ 23875
Köhler Paul, Pfarrer
92 (E) Blees Andreas, Arbeiter
Hettich Joh., Arbeiter
Morlang Emil, Kfm.
Schibich Fabian, Arbeiter
94 (E) *Ulrich Jul. Erben
Cyrus Herb., Metzger
Ulrich Martha, We.
96 (E) Crocoll Emil, Zimmerm.
Crocoll Willi, Schreiner
98 (E) Durand Gottlob, Requisit.
Anspieler Heinz, PFacharb.
100 (E) *Hoepfner Albr., Karlsruhe, Jahnstr. 15
Gerber Regina, We.
Graf Maria, Gastw. z. Krone
Graf Wlh., Schreiner
Muschkat Joh., Schneider
102 (E) Riecker Frdr., Metzger
Adolph Kurt, BehAng.
104 (E) Georg Nikolaus, Schreiner
Georg Hch., Friseur
106 (E) Dietrich Philipp, Arbeiter
108 (E) Pfalzgraf Luise, We.
Ruf Hrm., Schreiner
110 (E) Ehret Karl, Krankenpfleg.
112 (E) Killius Gerh, Zahnarzt ⊶ 25348 (Wohn.)
Liebmann Hch., Arbeiter
Müller Erika, We.
Schneider Frdr., Maurer
114 (E) *Erbengemeinsch. Glutsch
Glutsch Elsa, We., Bäckerei u. Lebensm.
116 (E) Crocoll Frdr., Rentner
Bechtold Wrn., Werkzeugdr.
Löbel Rüdiger, Schlosser
118 (E) Herb Frieda, We.
120 (E) Halm Berta, We.
122 (E) wie Nr. 120
Nicht bewohnt
124 (E) Woll Hch., Landwirt
Huber Frieda, We.
126 (E) Buchleither Hch., Landwirt
Grüninger Albert sen., Kraftf.
128 (E) Häfele Hch., Zimmerm.
Posmek Marie, We.
Posmek Osw., Friseur
130 (E) *Häfele Arth., Kfm.
Gros Berta, Frau
Häfele & Weis, Kies- u. Sandgrube ⊶ 26102
Weinbrecht Herbert, Schlosser
132 (E) Leipold Maria, Frau
Endlicher Joh., Rentner
Leipold Hedwig, We.
Zdebor Bruno, MaschSchlosser
134 Fällt aus
+ Waldenserstr. +
136 (E) König Emil, Gärführer
Kronenwett Gottl. Rentn.
138 (E) König Wlh., Arbeiter
Enenkel Joh., Schuhm.
Keddeinis Gerh., Schlosser
140 (E) Buchleither Karl, Maler
Marggrander Erw., Keramiker
142 (E) Gros Luise, We.
Unger Theresia, Frau
144 (E) Crocoll Hch., MalerM.

Nr. Rechte Seite

146 (E) Wallraff Marie, We.
Delinsky Gotthard, Kraftf.
Huser Frz., Landw.
148 (E) Meinzer Ad., Schaber
Fischer Rudi, Arbeiter
150 (E) Knobloch Karl, Malergesch
152 (E) Gutknecht Frieda, We.
Grether Arth., Zimmerm.
154 (E) Schempp Max, Fahrräder, Nähmasch., Rep.
Brendelberger Rolf, Maler
König Rud., Kraftf.
156 (E) Crocoll Frdr., Maler
Ehrmann Hrm., BbHelfer
Henninger Emil, Maler
+ Bärenweg +
158 (E) Stober Hrm., KfzRep.-Werkst. ⊶ 28705
160 (E) Brunn Frieda, We.
Brunn Wrn., FrisGesch.
König Emil, Arbeiter
162 (E) Kaufmann Wlh., Rentner
Weinbrecht Rud., Arbeiter
164 (E) Schmittner Luise, We.
Weinbrecht Gust., Zimmerm.
166 (E) Kaufmann Edwin, El.Inst.
Kaufmann Frdr., MaschFormer
Zdebor Franziska, Frau
168 (E) Stober Luise, We.
170 (E) Sinkowitsch Frz., Landw.
Schlegl Walter, Färber
172 (E) wie Nr. 170
Pluschke Konrad, Ang.
174 (E) Häfele Jak., Baumat., Kohlenhdlg. ⊶ 25709
Nagel Emil, VersKfm.
176 (E) Grether Karl, Kraftf.
178 (E) Beck Joh., Arbeiter
Beck Hans, Mechaniker
Beck Luise, Gemischtw.
180 (E) *Meinzer Elsbeth, We., Hauptstr. 182
Bauer Karoline, We.
Stober Wolfg., Konditor
182 (E) Meinzer Frdr., Maurerpol
Meinzer Elsbeth, We.
184 (E) Ehrmann Otto, Maler
Faass Sophie, We.
186 (E) Buchleither Frieda, We.
Kotsch Alois, Arbeiter
188 (E) Linder Emil, Ratsdiener
Knobloch Edwin, Maler
190 (E) Stober Gottlob, Gärtnerei
Linder Gottfr., SchreinerM.
192 (E) Ehrmann Hrm., Schlosser
Lahr Adam, SchneiderM.
194 (E) Brunn Ldw., Arbeiter
Linder Werner, Schlosser
Stock Wlt., Ang.
196 (E) Meinzer Frieda, We.
Meinzer Ldw., Maler
198 (E) Linder Emil, Ang.
Franz Herbert, Bäcker
200 (E) Nagel Ad., Buchdrucker
Dietrich, Jak., Arb.
202 (E) Grether Emil, Schreiner
Zaißer Lina, We.
204 (E) Großmann Ad., Küfer
206 (E) Kuß Kuno, Ang.
208 (E) Janesphal Rud., StraßenbauschachtM.
Kuntzendorff Benno, Kraftf.
210 (E) Nagel Friederike, We.
Haas Klara, We.
Nagel Willi, Gastw. z. Kranz
212 (E) Wohlwend Karl, MaschSchlosser
214 (E) Binder Bernh., Friseur
Dürr Rud., HSchneiderei
216 (E) Beutler Frdr., Bäckerei u. Lebensm. ⊶ 27372
Heinz Hermine, Frau
Herb Oskar, Maler
Meinzer Otto, Elektriker
Weinbrecht Emil, Arbeiter
Weltle Antonie, We
Weltle Hch., Automech.
218 (E) Linder Ad., Zimmerm.
Linder Juliane, We.
220 (E) wie Nr. 216
Schwarz Joh., Arbeiter
222 (E) Stöcker Ad., Arbeiter
224 (E) Kiefer Wlh., Arbeiter
226 (E) Winstel Ad., Arbeiter
228 (E) Richert Gustav, Bau- u. Möbelschreinerei ⊶ 28448
Richert Lina, Frau
230 (E) Weinbrecht Wlh., Maurer
Göttsche Erwin, El.Install.
Reinmüller Karl, Zimmerm.

BLB BADISCHE LANDESBIBLIOTHEK
Baden-Württemberg

Nr. Rechte Seite

232 (E) Eichsteller Luise, We.
Eichsteller Arth., Blechnerei
⊶ 27068
Jockers Irma, We.
234 (E) Ott Karl, Schuhm.
Prokop Gg., PolWachtM.
236 (E) Stober Karl, Geschf.
Stober Elise, Hebamme
Weick Hrm., Schlosser
+ Bahnhofstr. +
238 (E) Ehrmann Osk., PAsst.
240 (E) Gogel Margar., Frau u.
*König Emil, Friedrichstal, Bahnhofstr.
Bender Luise, Frau
Gogel Wlt., MalerM.
242 (E) Linder Ad., MaschFormer
244 (E) Marggrander Aug., Bahnarbeiter
Kaufmann Mina, We.
Marggrander Erwin, Schlosser
246 (E) *Meinzer Karl, Erben
Meinzer Adolf, Schreiner
Pretsch Wilhelmine, Frau
248 (E) Ulrich Luise, Frau
250 (E) Maier Benno, Keramiker
252 (E) Knobloch Herm., Schreiner
Meinzer Luise, We.
254 (E) *Linder, Erben
Linder Ad., Schlosser
256 (E) Gemeindeverwaltung Neureut
Rathaus ⊶ ✱ 26717
258 (E) *Gemeindeverwaltung Neureut
260 (E) Ev. Kirchengemeinde Neureut
PfarramtNeureut-Nord⊶ 25134
260a (E) Ev. Kirchengemeinde, Neureut, Gemeindehaus
Urban Luise, We.
262 (E) Ev. Kirche Neureut-Nord
+ Friedhofstr. +
264 (E) Seufert Frieda, We.
Eggert Helm., Maurer
266 (E) *Ott Luise, Frau, Erben
Ehrmann Frieda, Frau
Hauck Karl, Kraftf.
268 (E) Nagel Wlh., Maurer
Nagel Erna, We.
Nagel Werner, Eisendreher
270 (E) Gräber Lydia, We., LebensmGesch.
272 (E) Meinzer Karl sen., Obst- u. Gemüsegroßhdlg.
Meinzer Karl jun., LebensmGesch.
274 Zerstört
276 (E) Häffele Aug., Autoverm.
⊶ 24190
Helmlinger Martin, Metzger
Maier Otto, Zahnarzt,
⊶ 24936
278 (E) Nagel Otto, Polierer
Baumann Karl, Maler
Zimmermann Karl, Tapez.
280 (E) Glutsch Emil sen., Gasth. z. Blume ⊶ 27198
282 (E) Meinzer Emil, Zimmerm.
Meinzer Rhrd., MaschSchloss.
284 (E) Meinzer Wlh., Zimmerm
Meinzer Adolf, Automech.
286 (E) Stober Jak., Arb.
Stober Alfr., Kraftf.
288 (E) Oberacker Ldw., KrimSekr. aD.
Oberacker Ines, Leihbücherei
290 (E) Stober Emil, Vernickler
Lang Helmut, Maler
292 (E) Meinzer Frieda, We.
294 (E) Merz Frdr., Einrichter
Merz Oskar, SchneiderM.
296 (E) Brunn Wlh., SchmiedeM
Dobner Max, Schlosser
298 (E) Stolz Karl, städt. Fernsprechgehilfe a.D
Stolz Ad., PFacharb.
+ Waldhornstr. +
300 (E) *Brauerei Sinner AG., Karlsruhe
Metzger Gottlob., Gastw. z. Waldhorn,Metzgerei ⊶ 23760
302 (E) Baumann Elise, We.
Grünwald Marg., We.
Dorner Joh., Schlosser
Gros Eug., elektr. Licht- u. Kraftanlagen
304 (E) *Mall, Söllingen
Lamb Gisela, Frau
Schweitzer Chr., Lebensm. Gesch.

Nr. Rechte Seite

306 (E) Meinzer Karl, Glaser
Ulrich Helmut, Maler
308 (E) Löffler Lina, We.
Glutsch Frieda, Frau
310 (E) Ott Lina, We
312 (E)Meinzer Wlh., Maurer
Meinzer Luise, We.
314 (E) Glutsch Ldw., Maurer
Herbst Ivan, Wagner
Mehret Hans, Maurer
316 (E) Linder Karolina, We.
Kaufmann Kurt, Handformer
318 (E) *Ulrich Jak., Erben
Guldenschuh Bert, Wagner
Schlimm Wlt., Kraftf.
Schmidt Christ., Rentner
Schuardt Theresia, Frau
320 (E) Nagel Ad., Schlosser
Sehner Rudolf, Automech.
322 (E) Senftleben Friedel, Flaschenbierhandlung
Knobloch Frieda, We.
Senftleben Herb., städtArb.
324 (E) Weinbrecht Jakob, Emaillierer
Weinbrecht Kurt, Former
326 (E) Beck Frz., sen., Arb.
330 (E) Küppers Frdr., Rangierer
Wiesner Frz., Ang.
332 (E) Grether Wlh., BkAng.
Grether Alwin, kfm.Ang.
334 (E) Heidrich Bruno, Metallarb.
336 (E) Bertsch Emma, We.
338 Fällt aus
340 (E) Stober Jak. Maurer
Müller Frdr., Maurer
342 (E) *Eichsteller Jak.
Augenstein Karl, Rentner
Schäfer Karl, Landwirt
Wohlwend Karl, Maurer
344 (E) Boeuf Emil, Zimmerm.
Grether Ad., ZimmerM.
346 (E) Meinzer Luise, We.
Meinzer Egon, Dreher
Riehle Ingeb., Frau
Weber Kurt, Arbeiter
Sportplatz
Kaufmann Ad., MaschSchloss.

Haydnstraße

Beginnt an der Scheffelstr. u. endet am Bahnhofplatz.

Linke Seite

+ Scheffelstr. +
1 (E) Häfele Emil, Zimmerm.
Federlechner Erwin, Bauing.
3 (E) Grether Hrm., VerwOInsp.
Baumann Heinz, kfm.Ang.
5 Bauplatz
7 (E) Kuhn Dr. Ed., Klischeeanstalt ⊶ 27143
+ Bahnhofplatz +

Rechte Seite

+ Scheffelstr. +
2 (E) Grimm Emil, Weichenw.
4 (E) Ehrmann Emma, Frau
Ehrmann Erwin, Kfm.
6 (E) Stober Karl, Ang.
+ Bahnhofplatz +

Hebelstraße

Beginnt an der Bahnhofstr. und endet an der Schubertstr.

Linke Seite

+ Bahnhofstr. +
1 (E) Meinzer Ldw., Zimmerpol.
Glutsch Hans, Gärtner
Meinzer Wlh., Zimmerm.
3 (E) Meinzer Alb., Arbeiter
Kempa Heinz, Metzger
Meinzer Emma, Weinhdlg.
Schramm Ldw., kfm.Ang.
5 (E) Ehrmann Karl, Maurerpol.
Crocoll Hch., Kraftf.
7 (E) Ott Karl, Schlosser
Grether Frdr., techn.Zeichner
9 (E) Nagel Arth., Kfm.
Tauchert Charlotte, Frau
11 (E) Ehrmann Hrm., Schreiner
13 (E) Häge Aug., Schneiderei
15 (E) Ott Frdr., Maler
17 (E) Grübl Jos., Arb.
19-23 Bauplätze
25 (E) Crocoll Erwin, Schlosser-Autoverleih
Weinmann Rudi, Arb.

Nr. Linke Seite

27 (E) Link Stefan, Schuhm.
Schmidt Willi, Polsterer
Schumacher Emrich, Schreiner
Schumacher Jak., Arb.
29 (E) Kempf Otto, Automech.
31 (E) Herzog Adam, Gipser
Deutsch Joh., Arb.
Drumm Joh., Baggerf.
Herzog Thomas, Gipser
Wagner Wlh., Schreiner
33 (E) Gasser Stefan, Arb.
Dorand Anton, Rentn.
Köhler Felix, Säger
Rettig Stefan, Rentner
35 Bauplatz
+ Bärenweg +
37-45 Bauplätze
47 (E) Kohl Peter, Arb.
Bladt Hch., MusikM.
Morgenstern Wrn., Arb.
Schmieder Siegfr., kfm.Ang.
+ Waldenserstr. +
49 (E) Häfele Rudolf, Arb.
Häfele Heinz, Archit., Baugesch.
51 (E) Linder Reinh., VermTechn.
Ehrmann Maria, Gemeindehelferin
53 (E) Köller Eugen, Kraftf.
55 (E) Dietrich Anton, Arb.
Lakatosch Richard, ElMont.
Wersching Maria, Frau
57 (E) *Killius Gerh., Hauptstr. 112
Benter Rich., Arb.
Birnbach Julie, We.
Blusch Frdr., Kraftf.
Hahn Wlh., Heizer
Kohler Jos., StbWagenf.
Lengenfelder Hos., Arb.
Preuß Wrn., Radiomech.
Schröder Günter, Tourenltr.
59 (E) wie Nr. 57
Beranek Anton, Lagerverw.
Beritsch Elisab., We.
Blenig Gabriele, We.
Ducke Emil, Photograph
Hanemann Ida, We.
Lässig Johs., Kraftf.
Maroske Joach., Mech.
Schlimpert Wolfg., Ang.
Zentgreb Elise, Frau
61 (E) Geweth Karl, Arb.
Brauer Herb., Heizer
63 (E) *Kolb Hans, Ang.
Maier Wlt., Kfm.
+ Schubertstr. +

Rechte Seite

+ Bahnhofstr. +
2 (E) Hess Karl, MaschSetzer
Leisinger Rolf, Fotogr.
4 (E) Baumann Emil, Tapezierer
Metzger Egon, Schreiner
6 (E) Sattler Max, Arb.
8 (E) Jenes Karl, RegOSekr.
10 (E) Weinbrecht Eugen, Buchdr.
Dunke Karl, Blechner
12-18 Bauplätze
20 (E) Strupat Ernst, Pol.Beamt.
Zweydinger Albert jun., Feinmech.
Zweydinger Albert sen., Rentn.
22—26 Bauplätze
28 (E) Crocoll Wrn., Baggerf.
30 (E) Bernhardt Joh., Maurer
Bernhardt Philipp, Maurer
32-38 Bauplätze
+ Bärenweg +
40-42 Bauplätze
44 (E) Schempp Luise, Frau
Müller Jul., Arb.
Seifert Alb., Techniker
46 (E) Loos Jak., Maurer
Zelenjak Philipp, Dreher
48-50 Bauplätze
52 (E) Schmelzer Frdr., Arb.
Schade Kath., We.
54 (E) Geigle Ernst, Maurer
56 (E) *Falkenstein Samuel, Schneid., Fichtenweg 12
Dembowsky Gottfr., Laborant
Hahn Jak., Arb.
Graf Käthe, Rentnerin
Kiltz Ldw., Arb.
Lacher E., HdlsVertr.
+ Waldenserstr. +
58 (E) Schneider Hch., Gipser
Dilmann Mich., Arb.
60 (E) Schneider Gottlieb jun., Gärtner
62-70 Bauplätze
+ Schubertstr. +

Heidestraße

Beginnt am Klammweg und endet am Flugplatz

Nr. Linke Seite

+ Klammweg +
1 (E) Henkel Adalb., Verlagskfm.
Kraux Alfr., Einkäufer
3 (E) Schreiber Fritz, MalerM.
Schreiber Jakob, Rentner
5 (E) Faaß Emil, Kfm.
Faaß Lina, We.
7 (E) Riegger Rosa, We.
9 (E) Furrer Emil, Schreiner
Kattler Alexandra, Sekrn.
11 Fällt aus
13 (E) Maternowski Ernst, WerkM.
15 Fällt aus
17 (E) Amann Reinhold, HLehrer
19 (E) Kunz Reinhard, Kfm.
⊶ 23540
u. Kuhn Frz., Arbeiter
+ Flugplatz +

Rechte Seite

+ Klammweg +
2 (E) Kniel Christine, We.
Tucek Erich, Blechner
4 (E) Baumert Gg., BkAng.
6 (E) *Kressner Gustav, Erben
Rohmfeld Emma, Frau
8 Fällt aus
10 (E) Mosbach Gustav, KanzleiOSekr. aD.
Frey Gust., TapezM. ⊶ 26275
12 (E) Karl Dr. Hans-Otto, Bankdirektor
Hübsch Berta, We.
14 (E) Schmelcher Dr. Otto, OMedRat, pr.Arzt ⊶ 28073
16 (E) Blank Elise, We.
Blank Bernh., Dipl.Ing.
18 (E) *Münkel Wlh., Erben
Münkel Otto
Münkel Willi, Buchhalter
+ Flugplatz +

Hermann-Löns-Straße

Beginnt An der Trift und endet am Ahornweg

Linke Seite

+ An der Trift +
1 (E) Schlapper Elfr., Flaschenbierhdlg. ⊶ 24588
Rose Machetti, Kfm.
3 (E) *Maier Frdr., Karlsruhe, Schnetzlerstr. 2
Weber Martin, HdlsVertr.
⊶ 22538
5 (E) Kräkler Paula, Frau
7 (E) Klenert Wlh., Drucker
9 (E) Röth Wlh., Lehrer
+ Gildestr. +
11 (E) Roth Berta, We.

Eigentümer von Nr. 13-23: Bad. Landsiedlung GmbH., Karlsruhe, Kaiserstr. 180

13 Mayer Karl sen., Rentn.
Mayer Karl jun., Schreiner
15 Kurali Jos., Arb.
17 Babic Jos., Arb.
Probst Stephan, Arb.
19 Roth Jak., Heizer
21 Reiser Elisab.
23 Eifried Adam
+ Birkenstr. +
+ Kastanienweg +
+ Tannenweg +
+ Kiefernweg +
+ Lärchenweg +
+ Lindenweg +
+ Buchenweg +
+ Ahornweg +

Rechte Seite

+ An der Trift +
2 (E) Piper Wlt., Fuhrgesch. ⊶ 22614
4 (E) Rodewald Max, BkAng.
6 (E) Klein Helm., Student
Kretzler Hrm., Schuhmacher
8 (E) Schwarzkopf Anna, We.
Baumung Wlh., Kraftf.
Harlos Theresia, Frau
10 (E) Neher Aug., LebensmGesch.
Neher Hans, Arb.
12 (E) Himmelheber Hch., Kfm. ⊶ 21031 (Frau)
Himmelheber Hch., Kfm.
+ Gildestr +
14 (E) Baumann Karl, Ang.
16-18 (E) MHZ Hachtel u. Co., Verkaufs-Büro u. Auslieferungslager ⊶ 25549

BLB BADISCHE LANDESBIBLIOTHEK
Baden-Württemberg

Nr. Rechte Seite

Eigentümer von Nr. 20-84:
Bad. Landsiedlung GmbH., Karlsruhe, Kaiserstr. 180

20 Musler Jul., Gipser
22 Rebb Nikolaus, Landw.
24 Betschel Hch., Arb.
26 Dörner Jos., Arb.
28 Besserdich Jul., Mech.
30 Steigele Hch., Kraftf.
Steigele Käth, We.
32 Hinniger Lothar, Ang.
34 Geweth Hch., Arb.
36 Ditrich Osw., MaschSchloss.
Schindler Karl sen., Arbeiter
38 Hopfinger Theodor, Arb.
Hopfinger Osk., Schreiner
40 Gsis Jos., Arb.
Gabriel Ilse, Frau
42 Ettl Karl, BäckerM.
Langer Rud., kfm.Ang.
Schön Mathilde, Frau
44 Baumann Emil, Zimmermann
Embert Hlm., Schweißer
46 Roth Wrn., Katasterzeichner
48 Knobloch Ldw., Wagner
Richter Frz., MaschSchloss.
50 Konrad Annemarie, Frau
Meinzer Lydia, We.
52 Häfner Otto, Ang.
Lamprecht Karl, Gärtner
54 Molnar Jos., Gipser
Vollweiter Paul, Arbeiter
56 Kübler Karl, BäckerM.
Grumbach Karl, Zimmergesch.
58 Buchert Frz. jun., Arbeiter
Buchert Frz. sen., Arbeiter
60 Glutsch Alfr., Kraftf.
Schramm Jos., Arbeiter
62 Marin Jos., Arbeiter
Mayer Jos., Arbeiter
64 Kraus Frz., Arbeiter
Krause Gerh., kfm.Ang.
66 Beisel Hermine, Lehrerin
Rex Paul, MalerM.
68 Ruschitzka Geschw., Privat
Worbis Joh., Schlosser
70 Hartmann Willi, Dreher
Weber Frz., Rentn.
72 Keller Anna, Frau
Klein Wilma, Frau
Reim Leop., Saatzuchttechn.
74 Becker Karl, kfm.Ang.
Sokoll Jos., Arbeiter
76 Geguflies Gertr., We.
Marquardt Frdr., Zimmermann
78 Mülthaler Oskar, Fotohdlg.
Mülthaler Theod., Kfm.
80 Holzbauer Jos., Arbeiter
Kratschmayer Adalb., Rentner
82 Piller Kalmann, Arb.
Schreier Wlh., MaschFormer
84 Bauernfeind Karoline, Frau
Hauf Helene, We.
Psotka Jos., Autoschlosser
Rapp Alb., Koch

+ Ahornweg +

Jahnstraße

Beginnt an der Friedrichstr und endet an der Karlstr. (Einseitig bebaut)

+ Friedrichstr. +

1 (E) Ulrich Wlh., Schuhmacherei
Eckl Emil, MaschSchlosser
Kastner Edmund, Ang.
Ulrich Elsa, Frau
2 (E) wie Nr. 3
Ehrmann Arthur, PolWachtM.
Mayer Richard, PolOWachtM. iR.
Wohlwend Manfr., Bautechn.
3 (E) Wohlwend Ad., Hoch-, Tief- u. Stahlbetonbau ⊶ 23149

+ Karlstr. +

Karlstraße

Beginnt an der Bahnhofstr. u. endet an der Waldhornstr.

Linke Seite

+ Bahnhofstr. +

1 (E) König Hrm., Rentner
Maiwald Kurt, Ang.
Ott Sofie, We.
3 (E) Weimer Marg., Frau
u. Walter Hanneliese, Frau
Königsberger Rud., StAnw.
Müller Hrm., Schlosser
5 (E) Stolz Gottlob, GärtnerM.
Meinzer Max, Gärtner
7 (E) *Kirchmayer Frdr., Erben
Kirchmayer Emil, Monteur
Pfeil Willi, Bäcker
9 (E) Ehrmann Emil, Maurer
Stolz Karl, Polsterer
11 (E) *Linder Hrm., Erben
Linder Hlm., Install.
Linder Lina, We.

Nr. Linke Seite

13 (E) Rieflin Christine, We.
Eckelt Wlt., Mechaniker
Höft Otto, Tuchmacher
15 (E) Weick Luise, We.
Fagler Emilie, Frau
Weick Ad., Maler
17 (E) Meinzer Rudolf, El.Ing.
Haug Josef, Kfm.

+ Jahnstr. +

19 Fällt aus
21 (E) Stahl Frdr., MaschSchlosser
23 (E) Müller Hrm., Arbeiter
Müller Robert, Maler
Müller Wlt., Polsterer
25 (E) Federlechner Karl, Maler
Eitmann Frz., techn.Ang.
27 (E) Weinbrecht Karl, Glaser
Kölbl Maria, We.
29 (E) Kiefer Frdr., Maurer
Kiefer Erwin, Arbeiter
31 (E) Meinzer Ldw., Zimmerm.
Durand Christine, We.
Meinzer Herb., Schreiner
33 (E) Ott Leopold, Schweißer
Stolz Rudolf, Maler
35 (E) Ehrmann Wlh., Feldhüter
Ehrmann Rolf, Küfer
Grether Eugen, Küfer

+ Waldhornstr. +

Rechte Seite

+ Bahnhofstr. +

2 (E) Nagel Wlh., LichtM.
Meinzer Frdr., Ladeschaffner iR.
4 (E) Federlechner Berta, We.
Baumann Wlh., Schmied
6 (E) Meinzer Frdr., Bäckerei u. Lebensm. ⊶ 28634
Haushalter Albert, Brenner
8 (E) Walter Barbara, We.
Kaufmann Mina, We.
König Gotthold, Arbeiter
10 (E) Stober Elise, We., Erben
Stober Karl, Schlosser
12 (E) Meinzer Wlh., Maurer
Meinzer Elsa, We.
Stahl Hrm., Laborant
14 (E) Linder Emma, We.
Beck Karl, Maler
Kolarsch Ambros, Arbeiter
Sannig Winfried, Werbeltr.
Sitte August, Maler
16 (E) Schuhmacher Arthur, Maler
Schuhmacher Jos., Arbeiter
18 (E) Meinzer Frdr., Weichenwärter
Federlechner Jakob, Maurer
20 (E) *Jockers Hrm., Karlsruhe, Ziegelstr. 6
Lehmbach Hch., Arbeiter
Meinzer Ursula, kfm.Ang.
Rätzel Lina, We.
22 (E) Niederkrome Erich, Baugesch. ⊶ 25868
24 (E) Brunn Adolf, MaschFormer
26 (E) Grether Adolf, Kfm.
Grether Erwin, Friseur
28 (E) Großmann Hilda, We.
Großmann Helm., Former

+ Waldhornstr. +

Kastanienweg

Beginnt bei der ehemaligen Schaffergilde und endet an der Hermann-Löns-Str.

Eigentümer:
Bad. Landsiedlung GmbH., Karlsruhe, Kaiserstr. 180

Linke Seite

1—3 Nicht bebaut
5 Janus Rud., Schlosser
Krauth Wlh., VermTechn.
7 Groß Christian, Schleifer
Groß Margareta, We.
Schliski Jos., Arb.
9 Dittmar Friedhelm, techn.Ang.
Frei Frdr. jun., Arb.
Frei Frdr. sen., Arb.
Steinmetz Christine, We.
11 Duft Magdalena, We.
Gettler Anton, Bauarb.
Gettler Joh., Arb.
13 Beer Manfr., Keramformer
Früh Hch., Friseur
Früh Hch., Landwirt
15 Tempelfeld Wlh., Arbeiter
Antonowitsch Karl, Zimmerm.
Seidl Maria, Frau

+ Mittelstr. +

17 Bützer Karl-Heinz, MaschSchlosser
Miculka Frz., Konstrukteur
19 Leber Gg., Malergesch.
Linder Ad., Schweißer
Pertl Mathias, Arbeiter
21 Bauer Wenzel, Rentner
Bittner Frz. jun., Arb.

Nr. Linke Seite

23 Pöffel Jos., Arbeiter
Richard Anna, Hausfrau
25 Knösel Konrad, Murar Gg., Maurer
27 Kleinhans Anton, Zimmerm.
Kleinhans Gg., Arbeiter
Kleinhans Marie, Frau
Tinger Elisab., We.
29 Haupt Anna, We.
Muschkat Maria, Frau
Podmelle Frz., Maurer
31 Brenner Joh., Maschinist
Kurz Wolfg., Bauschlosser

+ Hermann-Löns-Str. +

Rechte Seite

2 Deutsch Joh., Arb.
Kuhn Alb., Maurer
Schwartz Katharina, We.
4 Kuhn Hch., MaurerM.
6 Ehrmann Ad., Verwlnsp.
Weber Karl, Arb.
8 Kretzschmar Armin, Ang.
Weiland Frz., Arb.
10 Supper Emma, We.
Zepner Hansdetlev, Bäcker
12 Hermann Margarete, Frau
Leinweber, Frz., Arb.
Reiser Ottilie, We.
14 Faschingbauer Gust., Arbeiter
Schreiber Alex, Autolackierer
16 Franck Joh., Maler
Winkler Joh., Arbeiter

+ Mittelstr. +

18 Czepa Ad., Bauschlosser
Doll Alb., Kraftf.
20 Kurz Fritz, Schreiner
Weinbrecht Emma, We.
22 Ret Jos. jun., Arbeiter
Ret Jos. sen., Arbeiter
24 Moretti Ldw., Kfm.
Wild Frz., Arbeiter
Ziefle Paul, Lokführer
26 Bendl Katharina, Frau
Buresch Edgar, techn.Ang.
Weiss Marie, We.
28 Eidenmüller Theresia, Frau
Grössl Jos., Arbeiter
Marsch Hans-Jörg, Mechan.
30 Brenner Kurt, Bauschlosser
Madl Josefine, We.
Rehberger Joh., Schreiner
32 Brandecker Sebastian, Arb.
Butsch Gg., Arbeiter
Kirschner Judith, We.

+ Hermann-Löns-Str. +

Kiefernweg

Beginnt an der Linkenheimer Landstraße und endet an der Hermann-Löns-Straße.

Linke Seite

+ Linkenheimer Landstr. +

+ Gildestr. +

+ Fichtenweg +

1a—15 u. 19—37 (E) Bad. Landsiedlung GmbH., Karlsruhe, Kaiserstr. 180
1a Falkowski Aug., Schreiner
Schröpfer Hans, Ang.
Zickler Hermine, We.
1b Meinzinger Georg, Arb.
Sabadič Georg, Arb.
1 Egetenmeier Fritz, Verm.Ing.
Kloe Ursula, Frau
3 Krail Adolf, Bautechniker
5 Nothdurft Ldw., Schlosser
Nothdurft Peter, Heizer
7 Hauth Emil, Kfm.
Grams Johs., Dolmetscher
Klein Franz, Arb.
9 Jakober Joh., Obst- u. Gemüsehdlg.
Jakober Margarethe, We.
Litzenberger Adam sen., Rentner
11 Jakober Christ jun., FrisGesch.
Jakober Christ. sen., Rentner
13 Kaiser Maria, We.
Karpfer Ldw., Bauing.
Loeper Hans-Freimut v., jur. Sachbearb.
15 Scherl Katharina, We.
Tobiasch Hugo, Ang.
17 (E) Jakob Wrn., Sprenguntern. ⊶ 27682
Deutschmann Herb., MetzgerM.
Mozer Rob., Bäckerei
Volksbank Neureut, Zahlstelle
Wenzel Hrm., Gastst. z. Deutschen Eck

+ Mittelstr. +

19 Kern Stefan, Maler
Pertl Joh., Schuhm.
21 Bader Frz., Landwirt
Bader Mathias, Automech.
Gelmar Anna, We.
23 Heteniy Ludwig, Schlosser
Reidinger Joh., Schmied

Nr. Linke Seite

25 Schmid Cyrill, Arbeiter
Schmid Marie, We.
Sitter Wlh., Lokheizer
27 Schütz Eugen, FernmMech.
29 Kübner Michael, Zimmermann
Neumann Ida, Frau
Schellinger Waldfried, techn.Ang.
31 Unger Kurt, BkAng.
Nonnenmacher Hch., BlechnerM.
33 Krichenbauer & Smasal, Kurzw.Großhdlg. u. Strickerei ⊶ 26937
Krichenbauer Frdr., HdlsVertr
Schneller Joh., Straßenb. aD.
35 Breiter Emilie, Frau
Dörr Gustav, Kfm.
37 Hutschneider Jos., Arbeiter
Iselie Rosina, We.
Käufler Anton, Maler

+ Herm.-Löns-Str. +

Rechte Seite

+ Linkenheimer Landstr. +

2a (E) Meinzer Karl, Gastw. z. Kirchfeldstüble ⊶ 28782

+ Gildestr. +

2 (E) Haushalter Paul, Bauing.
4 Gemeindebauplatz (Festplatz)
6 (E) *Gäckle Hans, Karlsruhe, Fichtestr. 1 C
Landespolizei: Nebenstelle ⊶ 22200
Eingang A:
Haag Willi, PolBeamt.
Jourdan Erwin, PolBeamt.
Mors Erich, PolBeamt.
Voss Paul, PolBeamt.
Eingang B:
Kasten Wlt., PolBeamt.
Nagel Frdr., PolBeamt.
Nitzler Bruno, PolBeamt.
Wieninger Anton, PolBeamt.
8 (E) wie Nr. 6
Bauplatz
10 (E) Ev. Kirchengemeinde Kirchfeld-Pfarrei

+ Mittelstr. +

12 (E) wie Nr. 10
14 Hajdu Frz., Maler
Poslovski Jos., Arbeiter
16 Hessler Maria, We.
Janositz Jos., Arb.
Janositz Theresia, We
18 Kuhn Anton, Arb.
Landkutscher Frz., PolBeamt
Roller Alois, Leitungsprüfer
20 Gaus Hugo, Opernsänger
Teufel Fritz, Zimmermann
22 Haab Gertrud, We.
Sexauer Dr. Theod., Ing. ⊶ 24764
24 Meier Willi, Kfm.
Stutz Fritz, Friseur

+ Hermann-Löns-Str. +

Kirchfeldstraße

Beginnt an der Bahnhofstr. und endet an der Waldhornstraße.

+ Bahnhofstr. +

Linke Seite

1 (E) Ehrmann Maria, We.
3 (E) Knobloch Hans, Bäcker

+ Friedhofstr. +

18 (E) Weick Wlh., Maurer
Buchleither Christian, Maler
29 (E) Baumann Otto, Landwirt
30 (E) Federlechner Emma, We.
Mägerle Eugen, PolBeamt.

+ Waldhornstr. +

Rechte Seite

+ Bahnhofstr. +

2 (E) Gräber Hrm., Rentner
Feger Jos., Arb.
Pados Mathias, Arb.
4 Unbebaut
6 (E) Karch Rich., Schlosser
Reißer Ernst, El.Mechan.
7 (E) Ev. Kirchengemeinde Neureut
Kinderschule
Kubach, Ursula, Kinderschwester
8 (E) Stolz Frieda, We.
Bijik Hans, Ang.
9 (E) Meinzer Karl, Schlosser
Herling Siegmund, Steinmetz
Zimmermann Rolf, KfzHandw.
10 (E) Weick Wlh., Maler
Ebel Wlt., KfzHandw. ⊶ 24870
11 (E) Meinzer Ida, Frau
Lang Gerh., Schlosser

BLB BADISCHE LANDESBIBLIOTHEK
Baden-Württemberg

Nr. Rechte Seite

12 (E) Ulrich Emilie, Gasth. z. Pfälz. Weinstube ⊶ 27251
Rahäuser Dr. Wlt., Postrat
13 (E) Linder Karl, Rentner
Linder Berta, We.
Müller Hrm., Schaber
14 (E) Ulrich Karl, Mietwaschk.
Ulrich Helmut, Maler
Ulrich Klaudine, DSchneiderin
Ulrich Paul, Kfm.
15 (E) *Baumann, Erben
Peschke Erich, Autoschlosser
Rettig Hrm., GeschInh.
Roth Wlh., Landwirt
16 (E) Eichsteller Berta, We.
Preuninger Friedbert, PInsp.
17 (E) *Nagel Wlh., Erben
Glutsch Ldw., VerwInsp.
Rettig Hrm., TextilwGesch.

+ Friedhofstr +

18a(E) Milchgen. Neureut eGmbH., Molkereiprodukte u. Milchsammelstelle
19 (E) Hüttner Wlh., städt. Arb.
20 Böhm Ernst, Arbeiter
Stadtherr Wenzel, Arbeiter
21 (E) Karch Karl, Rentner
22 (E) Glutsch Emil, Kfm.
23 (E) Scharmann Max, Landw.
Wohlwend Wlh., Rentner
24 (E) Ehrmann Emil, Gärtnerei
Ehrmann Karl, Maler
25 (E) Gögelv Emil, Rentner
Ehrmann Karoline, We.
Licht Heinz, MaschSchlosser
Lorenz Lina, We.
26 (E) Lang Gustav, Schlosser
Stober Marie, Frau
27 (E) *Erbengemeinschaft Kern (Hvw.: Aug. König,
Eichsteller Kurt, kfm. Ang.
Kern Hrm., Plattenleger
König Aug., Gärtner
28 (E) Durand Jakob, Schlosser

+ Waldhornstr. +

Klammweg

Beginnt am Wald und zieht in nordwestlicher Richtung bis zur Schulstr.

1 (E) Kayser Edwin v., Dipl.Ing., ORegBauratz.Wv.
2 (E) Nees Otto, Druckerei u. Verlag ⊶ 26103
Keienburg Albert, ElektroM.
Oberhauer Rud., PInsp. ⊶ 20354
3 (E) Fischer Lina, We.
7 (E) Maier Marie, We.
Hermann Alfr., Maler
Karrenbauer Hans, Druckereibesitzer

Ohne Nr.
Mertz Hch., Kies- u. Sandwerke ⊶ 26117
Wendel Paul, Schmied

Kreisstraße

Beginnt an der Linkenheimer Landstr. und zieht in nordwestl. Richtung bis zur Blumenstr.-Veilchenstr.

(Einseitig bebaut)

1 (E) Lanz Adam, BauM.
Enzinger Emil, Maler
Gnad Engelbert, Verkäufer
Herbold Albert, BetrMechan.
Lampel Joh., Mineralw.Hdlg.
Lanz A. u. M., Esso-Tankstelle ⊶ 26188
Lanz Jos., RegBauinsp.
Winter Willi, VerwAng.
3 (E) Jung Ad., Grenzland-Gurkenkonservenfbr. ⊶22308
5 (E) Jung Ad., Kfm.
Kühn Ada, Kontoristin
7 (E) Steinschaden Frz., Fotograf
Gräfe Hilde, Frau
9 (E) Schöllhammer Alb., Dauerschablonenfbr. ⊶ 23704
11 (E) *Maier Conrad, Heidelberg
Ganz Kurt, ElMech.
Gerber Jak., Rentn.
Jösel Wlt., Kraftf.
Keller Hilda, We.
Mader Marie, We.
Werthmann Jak., Arb.
13 (E) *Schloe Ad., Birkenstr. 10
Dimsak Otto, Landwirt
Müller Peter, techn. Ang.
Quernhorst Wlt., Autolackier.

Nr. Linke Seite

15 (E) Fürniß Frdr., ElInstall. ⊶ 23688
Kloos Helene, We.
Kloos Rud., HdlsVertr.
17 (E) Schmitt Frdr., kfm. Ang.
Rossbach Wolfgang, Kfm.
19 (E) Brinkmann Karl, Kfm. ⊶ 23589
21 Fällt aus
23 (E) Klingenmeier Karl, Koch
Knorpp Arnold, HdlsVertr.
Schönholtz Paula, Frau
23a(E) Grampp Karl, Schreiner
25 (E) Hill Frdr., Rangierer

Verlängerte Kreisstr.
Beginnt an der Linkenheimer Landstr. und zieht in südöstl. Richtung bis zum Wald (Eggensteiner Allee)

(E) *Grün Erich, Kfm.
Fuchs Adolf, ElMonteur
Fuchs Egon, Drogist
Kreter Hch., Rentn.
Kreter Jos., Händler
Uebber Adalbert, Schuhm.
Uebber Hch., SchuhmM.

Lärchenweg

Beginnt am Fichtenweg und endet an der Hermann-Löns-Straße.

Eigentümer:
Bad. Landsiedlung GmbH., Karlsruhe, Kaiserstr. 180

Linke Seite

+ Fichtenweg +

1 Himmelmann Fritz, Kfm. ⊶ 26757
3 Müller Otto, Landwirt
5 Drumm Joh., Rentner
Herber Franz, Rentner
Weidmann Karoline, Frau
7 Drumm Karl, Kraftf.
Speer Hch., Arbeiter
Speer Jos., Rentner
9 Kaufmann Karl, Gipsergesch. ⊶ 28293
11 Ruf Gg., BekAng.
Vieweg Kurt, Rentner
13 Scholz Fritz, Musiker
Westenfelder Artur, Ang.
15 Glutsch Emil, VerwAng.
Gros Johanna, Frau
17 Ehrmann Wlh., Gemeindeang.
Hermann Jos., Zimmermann
19 Gärtner Martin, Schuhm.
Mandl Johanna, We.
Meinzer Erwin, Malergesch. ⊶ 27256
21 Crocoll Emma, We.
Meinzer Emil, Schreiner
23 Grossmann Karl, Maler
Knobloch Rud., MaschSchlosser

+ Mittelstr. +

25 Redling Dr. Geza, Zahnarzt ⊶ 28693
Redling Wendelin, Arbeiter
Reiser Anna, Frau
Reiser Michael, Arb.
27 Baumann Reinhold, LokfAnw.
Geppert Herb., kfmAng.
Meinzinger Mathias, Arbeiter
29 Glutsch Elise, We.
Lachnit Eduard, Gärtner
31 Kalapos Juliane, Frau
Knobloch Ldw., Maurer
33 Hecker Rich., Lithograph
Meinzer Bruno, Arbeiter
35 Rendl Gg., Arbeiter
Waldmann Jul., Schneider
Wolf Anton, Arbeiter
37 Bengert Rosa, We.
Gaida Max, Zimmermann
Hedjesch Mathias, Schuhm.
39 Müller Martin, Arbeiter
Seiferth Hch., Kraftf.
41 *Weis Edm., techn. Zeichner
Weis Wrn., HeizMonteur
43 (E) Berbig Alfred, Buchdruckerei ⊶ 20375
Berbig Artur, Rentn.

+ Hermann-Löns-Str. +

Rechte Seite

+ Fichtenweg +

2 Warmbrunn Artur, Grabsteingesch.
4 Kaiser Berta, We.
Klug Karl, kfm. Ang.
6 Kakalik Maria, We.
Kocurek Rud. sen., Fuhrgesch. ⊶ 27804
Kocurek Rud. jun., Kraftf.
8 Hanik Irene, We.
Jeck Karl, Arb.
Mucha Joh., Arbeiter
Rzehorz Elisab., We.
10 Werkhäuser Christian, Schlosser
Werkhäuser Wlh., Schmied
12 Hilgers Jos., Heizungsmonteur
Lorenz Joh. sen., Arbeiter
Lorenz Joh. jun., Kfm.
14 Dietrich Fritz, Maurer
Dietrich Nikolaus, Arbeiter
16 Hartmann Jakob, Arbeiter
Klein Magdalene, We.
Werthmann Christ., Arbeiter
18 Hansel Frdr., Schreiner
Kasperlik Alfr., Ang.
20 Blickwede Wilfried, Arb.
Kirchknopf Pauline, We.
Pschibl Hans, Metzger
22 Klepp Karl, Bäcker
Klepp Karl, Schlosser
Klepp Peter, Schmied
Winterstein Peter, Bäcker
24 Hess Karl, Arb.
Kiesel Jak., Arb.
Schwarz Theresia, We.

+ Mittelstr. +

26 Braun Gust., Schlosser
28 Seitz Luise Emilie, We.
Schlegel Karl, Automech.
30 Dehmer Anton, Arbeiter
Kaiser Joh., Arbeiter
Kalapos Gg., Arbeiter
Tinger Elisabeth, Frau
32 Brunner Elisab., We.
Kröhner Horst, Ang.
34 Dittrich Osk., Eisendreher
Peter Frdr., OHeizer
36 Studhlik Karl, Arbeiter
Wächter Gg., Zimmerm.
38 Groß Juliane, We.
Jakober Elisab., We.
Jakober Jakob, Arbeiter
Steigele Kath., We.
Zeh Kath., We.
40 Groß Jak., Gußputzer
Jacki Rosina, We.
42 Reimer Joh. jun., Maschinist
Reimer Joh. sen., Rentner
Tichy Willi, Ang.
44 Demand Katharina, We.
Dorok Theod., Arbeiter
Ebersold Ph., Schmied

+ Hermann-Löns-Str. +

Lange Allee

Beginnt am Klärwerk und endet am Flugplatz

Ohne Nr.
Gleich Frdr., Landwirt
Peter August, Landw.

Lange Richtstatt

Beginnt am Kanal-West und endet am Postweg

Ohne Nr.
Weil Eugen, Ang.

Lindenweg

Beginnt am Fichtenweg und endet an der Hermann-Löns-Straße.

Eigentümer:
Bad. Landsiedlung GmbH., Karlsruhe, Kaiserstr 180

Linke Seite

+ Fichtenweg +

1 Redling Alfr., Maler
Schwirn Maria, We.
Wolf Hch., Ang.
3 Busch Ldw. sen., Viehhdlg.
Busch Ldw. jun., Feinmech.
5 Oser Adolf, Rangierarbeiter
Schunder Hch., Arbeiter
Stini Frz., Rentner
7 Gabriel Joh., Arbeiter
Werner Hrm., Bahnarb.
9 Hettesheimer Adalbert, Arb.
Hettesheimer Bela, Lagerarb.
11 Geret Karl, Schreiner
Lamb Peter, Maurer
13 Lamb Christian, Arbeiter
Lamb Frdr., Blechner
15 Hopfinger Albin, PFacharb.
Leumer Alfr., Einkäufer
17 Kimmel Frz. sen., Arbeiter
Kimmel Frz. jun., Eisengießer
19 Hopfinger Albin, Rentner
Hopfinger Frz., kfmAng.
21 Heuchert Eduard, Mechan.
Heuchert Jak., Schneiderei
Tempel Joh., Küchenhelfer
23 Dinges Hch., Rentner
Kohlenberger Martin, Arbeiter
Müller Peter, Arbeiter

+ Mittelstr. +

25 Eppinger Maria, We.
Schnauder Agnes, We.
Schnauder Ldw., Buchdruckerei ⊶ 28243
27 Rakutt Gust., Maler
Rakutt Gust., Maler
29 Meyer Anton, Landwirt
Stark Anna, Frau
Szolnoki Paul, Arbeiter
31 Lowas Jos., Arbeiter
Lowas Theresia, Frau
Sabadić Gg., Rentner
33 Bier Otto, Hilfsmont.
Osbringhaus Willy, Kraftf.
35 Ehrenberger Juliane, Frau
Linhart Theodor, Dachdecker
Nickmann Rob., Arbeiter
37 Pellner Peter, Arbeiter
Schmidt Theresia, We.
Sutter Frz., Schneider
39 Bohrer Andreas, Landwirt
41 Faschingbauer Wlh., Arbeiter
Höpfler Jos., Arbeiter
43 Koller Anna, We.
Pupeter Frz., Schlosser
45 Badl Joh., Arbeiter
Martin Jos., Arbeiter
Römer Anton jun., Weber
47 Jäger Hch., Schlosser
Jäger Jakob jun., MaschSchlosser

+ Hermann-Löns-Str. +

Rechte Seite

+ Fichtenweg +

2 Bauer Adam, Kraftf.
Heit Anton, Arb.
4 Nowak Frz., Ang.
Schaufelberger Wilhelmine, We.
6 Hajdu Michael, Arbeiter
Meinzer Karl, Arbeiter
8 Führinger Sebast. jun., Heizungsmonteur
Führinger Sebast. sen., Heizungsmonteur
10 Beck Emil, Kfm.
Beiler Katharina, Frau
Richter Ewald, Maurer
12 Merz Erwin, WasserM.
Schmidt Alfr., MaschSchlosserM.
14 Steinbichl Ldw., Arb.
Wolff Ernst, techn. Ang.
16 Stäude Felix, Stuhlbauer
Strickner Gg., PolBeamt.
18 Kostelenski Peter, Schlosser
Kratschmann Ernestine, We.
20 Jakober Chr. jun., Arbeiter
Jakober Chr. sen., Maler
Mayer Hans, Arb.

+ Mittelstr. +

22 Braunstein Sebastian, Arb.
Kurali Maria, We.
24 Redling Mathias jun., Arb.
Redling Mathias sen., Arb.
26 Benz Karl, Friseur
Mumbauer Karl, Gerber
Mumbauer Peter, Arbeiter
Warga Margar., Frau
28 Krepp Frz., Arb.
Scheurmann Jak., Arbeiter
Wagner Maria, Frau
30 Redling Gg., Arb.
Redling Mathias, Arbeiter
Schwarz Ottilia, We.
32 Schell Maria, We.
Schell Mathias, Arbeiter
34 Hellweg Kurt, Leihbücherei
Tretter Hch., Maurer
36 Frönlich Anton, SchlosserM.
Fröhlich Gg., Arbeiter
38 Enenkel Jos., Ang.
Willfahrt Frz., Zimmerm.

BLB BADISCHE LANDESBIBLIOTHEK
Baden-Württemberg

Nr. Rechte Seite
40 Ille Rud., Maurer
Maurer Joh., Maurer
42 Loos Joh. sen., Landwirt
Loos Joh. jun., MaschArbeiter
Poth Elisab., We.
44 Botschković Jak., Arbeiter
Hertel Jos., Maurer
+ Hermann-Löns-Str. +

LinkenheimerLandstr.

Beginnt am Weißen Haus und zieht in nördlicher Richtung nach Linkenheim

Linke Seite
1 (E) Kögel Anna, Gasth. z. Weißen Haus ⊶ 24862
Fretz Joh. Leop., Maurerpolier
Köpf Gg., Ang.
1a (E) Westenfelder Ldw., Laborant
Ruthardt Rob., Ang.
1b Oberst Ad., Kies- u. Sandbetr. ⊶ 24684
Oberst Kurt, Betriebsltr. ⊶ 24684
3 (E) Argast Karl, Schlosser
Argast Hugo, Buchdrucker
Brümmer Babette, Frau
5 (E) Motz Emma, We.
Heuser Elisabeth, Frau
7 (E) Kanis Hrm., Kammermus. aD.
Meinzer Karoline, We.
9 (E) Brehmer Karl, BkBevollm.
11 (E) Lessmann Theod., Musiker (Frau) ⊶ 28736
13 (E) Baur Dr. Ernst, Fabrikant ⊶ 27470
Baur Dr. Ernst & Co. K.G., Lacke-, Farben- u. Wachsfabrik ⊶ 27470
Kurkowsky Karl, Schlosser
Legler Rud., Kfm.
21 (E) Lehmschlöter Ernst, Lackierer
25 (E) Krauth Wlh., Rentn.

Rechte Seite
2 (E) Glutsch Elise, Frau
Faaß Wlh., Rundschleifer
Riedl Pauline, Frau
4 (E) Buchleither Elise, We.
Buchleither Wlt., Ing.
Hörrle Kurt, DreherM.
Philipp Joh. sen., Rentn.
8 (E) *Philipp Rosa, Frau
Schäfer Klara, We.
Schneeweis Rud., Zementeur
Wintergerst Alex., Arb.
Zack Gustav, Drogist
8a (E) Fehrer Gust., Schreiner
Klein Ignaz, Arb.
10 (E) Kiefer Karl, Kies- u. Sandgesch. ⊶ 26420
12 (E) Sornberger Christ., Gartenbaubetrieb ⊶ 21246
Heuser Hch., Landwirt
Sornberger Paul, EisenbBed.

Mittelstraße

Beginnt an der Birkenstr. und endet am Blankenlocher Weg
Eigentümer von 3—5 u. 7—17: Bad. Landsiedlung GmbH., Karlsruhe, Kaiserstr. 180
+ Birkenstr. +
+ Kastanienweg +
+ Tannenweg +
+ Kiefernweg +

2 (E) Bach Christ., Gemischtw.
Bach Kath., We.
Mell Katharina, We.
Schwarz Karl, Kfm.
Schwarz Pet., GeschTeilh.
Schwarz Theresia, Schneiderei
3 Groß Adam, Metzger
Hemmel Jak., Friseurgesch.
4 Falkenstein Gg., Zimmermann
5 Meyer Karl, Blechnerei u. InstallGesch. ⊶ 24385
6 (E) Ungerer Rob., Metzgerei
Rau Ad., KfzM.
+ Lärchenweg +
7 Leibrecht Peter, Nähmasch. u. Fahrräder ⊶ 27524
Noll Michael, ElMech.
8 Faber Frdr., TextilwGesch. (Fil.) ⊶ 25618
9 Scheirich Jos., Schuhmacherei

Nr.
10 Ehrmann Marie, PAng.
Nothdurft Gg., Polsterer
Postzweigstelle ⊶ 28851
11 Imhoff Kath., We.
Stock Peter, Bäckerei ⊶ 28511
+ Lindenweg +
12 Siepl Anton, Drogerie u. Lebensm. ⊶ 26543
13 Beni David, SchneiderM.
Beni Marg., We.
Moser Rita, Ang.
14 Jungbauer Frz., Arbeiter
Schöllhammer Kath., Frau
Schöllhammer Viktor, Verk.
15 Barth Hans, Sattler
Litzenberger Adam jun., Uhrengesch.
16 Dietrich Magdalena, We.
Kiesel Joh., Metzgerei ⊶ 22285
+ Buchenweg +
17 Reuter Elisab., We.
Reuter Hch., Kfm.
Reuter Jak., Gemischtw. ⊶ 22169
+ Ahornweg +
+ Eichenweg +

Ohne Nr.
John Olga, We.
Lange Paul, Schuhm.
Peter Hilda, Frau
Rock Juliane, We.
Scheibe Art., Arb.
Scholz Frz., Arb.
+ Blankenlocher Weg +

Morgenstraße

Beginnt an der Bahnhofstr u. endet an der Waldhornstr./ Linkenheimer Landstr.
(Einseitig bebaut)
+ Bahnhofstr. +
1 (E) Nagel August, JustOSekr. aD.
Nagel Reinh., Gärtner
2 (E) Stolz Frdr., Maler- u. TapezGesch.
3 (E) Grether Christine, We.
Antonowitsch Gg., Arb.
Grether Mina, Frau
4 (E) Bertele Pauline, We.
Spengler Emilie, We.
Stober Hrm., Ing.
5 (E) Buchleither Gg., HdlsVertr. ⊶ 26363
6 (E) Hänsel Ldw., HLehr. aD
Wehrle Hrm, Ang. ⊶ 27086
7 (E) Keller Ldw., Zahnarzt ⊶ 27860
Fritz Franz, techn.Ang.
8 Bauplatz
9 (E) Striby Karl, Kranf. i.R.
10 (E) Schwörer Ad., PFacharb.
Schwörer Karl, Werkzeugm.
11 (E) Knobloch Frdr., LadeM.
Knobloch Dr. Erich, Zahnarzt (Praxis) ⊶ 22421
12 (E) Stober Ad., Blechnerei u. Install. ⊶ 20306
13 (E) Knodel Emilie, We.
Bluck Ida, We.
Knodel Otto, Metzger
Schempp Frdr., Ang.
Sieben Dr. Erhard, Arzt
14 (E) Zwickel Th., HLehrer
Zwickel Heinz, StudRef.
15 Bauplatz
16 (E) Pfirrmann Theodor, MaschFormer
Grether Wlh., Schrifts.
17 Linder Wlh., Maler
Glutsch Erwin, Buchbinder
Linder Heinz, Kfm.
Wagner Frz., Former
18 Bauplatz
19 (E) Ebert Elisab., We.
Ebert Karoline, We.
20 (E) Knobloch Wlh., Ang.
Knobloch Herb., El.Install.
Knobloch Kurt, GlaserM.
21 Bauplatz
22 (E) Falkenstein Hch., Arb.
Adam Gerh., HdlsVertr.

Mozartstraße

Beginnt an der Scheffelstr. und endet am Bahnhofplatz

Linke Seite
+ Scheffelstr. +
1 (E) Knobloch Wlh., Schuhmacher
Heger Gustav, Zementeur

Nr. Linke Seite
3 (E) Stolz Hrm., Glaser
Stolz Willi, Blechn. u. Install
5 (E) *Jung Hrm., Karlsruhe
Heinzelmann Wlt., Kfm.
+ Bahnhofplatz +

Rechte Seite
+ Scheffelstr. +
2 (E) Kristmann Gg., Rentn.
Postpischl Katharina, We.
4 (E) Hohmeister Wlh., Apotheker
Hardt-Apotheke, Wlh.
Hohmeister ⊶ 25739
6 (E) Volksbank Neureut eGmbH. ⊶ 25108
Leisinger Alfred, BkGesch.Führer
+ Bahnhofplatz +

Postweg

Beginnt an der Binsenschlauch siedlung in Karlsruhe und endet an der Kreisstr. (Unbebaut)

Rosenhofweg

Beginnt an der Linkenheimer Landstr. und endet an der verlängerten Kreisstraße — Eggensteiner Allee.

Linke Seite
1 (E) Merz Elfriede, Frau
Hartmann Frdr., Maschinist
3 (E) Mayer Elisab, We.
5 (E) Morgenstern Jos., PolBeamt.
Löwenberger Susanne, Frau
Pföhler Heinz, PAng.

Rechte Seite
2 (E)* Schindler A., BbAmtm., Karlsruhe, Speyerer Str.
Leininger Ldw, Kfm.
4 (E) Krieg Gg., Baugeschäft ⊶ 21836
Ziegler, Wlh., Rentner
6 (E) Gerl Leop., WerkM.
8 (E) Maag Adolf, TelWerkf. ⊶ 28464
10 (E) Hertweck Alois, Metzger u. Wirt, Gaststt. z. Rosenhof ⊶ 26055
Edwards Bruno, Verkäufer
12 (E) Mayer Wlh., Kies- u. Sandwerk, Fuhrgesch. ⊶ 23834

Rosenstraße

Beginnt am Klammweg und endet an der Flughafenstr.

Linke Seite
+ Klammweg +
1 (E) *Gros Hch., Schulstr. 40
Dickmann Tore, We. ⊶ 28889
3 (E) Müller Wlh., BehAng.
5 (E) Rauchfuß Frieda, We. ⊶ 28890
7 (E) Herrmann Anna, Frau
Herrmann Wlh., BkProkurist ⊶ 22801
9 (E) Mannherz Daniel, Lederzuschneider (Frau)
Gapp Karl, LebensmGesch.
11 (E) Käuflein Magdalena, We.
13 (E) Fischer Gustav, Mech.
Sornberger Aug., Rentner
15 (E) Bornschein Frdr., RegInsp.
17 (E) Nagel Rud., Steuerberater ⊶ 24763
Bergmann Aug., StadtOBaurat
+ Flughafenstr. +

Rechte Seite
+ Klammweg +
2—4 Fallen aus
6 (E) Pfaff Philipine, We.
Hödl Alois, Rentn.
8 (E) Theurer Luise, We.
Grimmer Willib., Bergverw. iR.
Herbrich Alfr., Kfm.
10 Fällt aus
12 (E) Abert Jos., kfm.Ang.
14 (E) Wolf Karoline, We.
Behnke Hrm., VerwBeamter
Nißl Alfs., Ang.

Nr. Rechte Seite
16 (E) Sackewitz Paul, Kfm.
Fritz, Marie, Rentnerin
Heinze Siegfr., VAng.
Meßmer Wlh., Kfm.
18 (E) Pfirmann Karoline, We.
Leucht Wlt., Ang.
Lichtenfels Irma, Bekleidungsgesch.
Lichtenfels Kurt, Kfm.
Pfirrmann Wlh., Ang.
Preiss Alfr., DiplLandwirt, Geflügelzucht
20 (E) *Mörch Erich, Karlsruhe, Uhlandstr. 41
Baumgärtner Karl, Dir. ⊶ 22577
22 (E) Throm Günther, kfm.Ang.
Mannert Frz., Konditor
+ Flughafenstr. +

Rosmarinstraße

Beginnt am Klammweg und endet an der Flughafenstr.

Linke Seite
+ Klammweg +
1 Fällt aus
3 (E) Hegel Wlh., Maurer ⊶ 22607
5 (E) Lepp Ldw., PAmtm. iR.
7—9 Fallen aus
11 (E) Sanden Kurt v., Professor ⊶ 20323
13 (E) Göbel Regina, We.
Göbel Joh., Schlosser
Müller Michael, Kfm.
Terk Josefa, Frau
+ Flughafenstr. +

Rechte Seite
+ Klammweg +
2—4 Fallen aus
6 (E) Lang Joh., Geschf.
8 (E) Heck Otto, BkBeamter ⊶ 20371
10 (E) Nagel Max, Rektor iR. ⊶ 23808
Beck Alfr., FinBeamter
+ Flughafenstr. +

Scheffelstraße

Beginnt an der Bahnhofstr. und endet an der Schulstr.

Linke Seite
+ Bahnhofstr. +
1 (E) *Erbengemeinschaft Krauß
Krauß Hans, MaschSchlosser
Krauß Helm., ElM., elektr.Lichtanlagen u. Radio ⊶ 25149
Krauß Karola, We.
+ Mozartstr. +
3 (E) Kristmann Anton, Arb.
Kristmann Hans, Blechnerei ⊶ 20446
Nagel Berthold, Dipl.Ing.
5 Bauplatz
7 (E) Adolph Gustav, Rektor iR.
Adolph Martha, Frau
9 Bauplatz
+ Haydnstr. +
11 (E) Hornung Dr. Frdr., pr. Arzt ⊶ 26219
13 (E) Gros Wlh., Maurer
15 (E) Stober Helm., techn. Zeichn.
17 Getränke-Troullier, Autohalle
+ Schumannstr. +
19 (E) Hauck Rudi, Geschf.
Weber Gg., Techniker
21 (E) Linder Wlh., Kfm.
Scholz Rich., ElektroM.
23 (E) Stober Wlt., Weichenwärt.
Hehenberger Jos., Arbeiter
Milbrandt Werner, Arb.
+ Bärenweg +
25 (E) Gros Rolf, Bären-Drogerie ⊶ 25237
Gros Hildeg., HLehrerin
27 (E) Sattler Hans, Helfer in Steuersachen ⊶ 24154
Schwartz Hans, DiplVolkswirt
29 (E) Lugscheider Ldw., Schloss
Lugscheider Wrn., Maurer
31 Bauplatz
33 (E) Häfele Fritz, OInsp.
Mosch Wlh., kfmAng.

BLB BADISCHE LANDESBIBLIOTHEK
Baden-Württemberg

Nr. Linke Seite

35—37 (E) Weiss Karl, Kiesgrubenbes. ⊶ 26102
Böhmer Hans, PolM.
Dietrich Jakob, Einschaler
Dörle Aug., PolM.
Feigenbutz Wrn., PolM.
Heil Werner, Pol.Beamter
Weimer Erwin, DiplKfm., Helfer in Steuersachen

+ Waldenserstr. +

39 Bauplatz
41 (E) Weinbrecht Max, Buchdr.
Strenger Elise, We.
43 (E) Botta Gg., kfm. Ang.
45 Bauplatz
47 (E) Strohl Frdr., Kraftf.
Gros Reinhard, Drogist
49—51 Bauplätze
53 (E) Klotz Karl, Maurer
Ratzel Th. We., Hausfrau
Thoma, Crescentia, We.
55 (E) Huber Alfons, Schmied
Crocoll Lydia, Frau
Hiltz Lothar, kfm. Ang.

+ Schubertstr. +

57 (E) Winstel Wilhelmine, We.
Zaisser Karl, Maler
59 (E) Crocoll Max, Arb.
61 (E) Pfulb Emil, Polsterer
63 (E) Friedrich Math., Futtermittelhandlung
Heinzmann Therese, Frau

+ Friedenstr. +
+ Schulstr. +

Rechte Seite

+ Bahnhofstr. +

2 (E) *Stober Hrm., Karlsruhe, Stephanienstr. 52
Gantz Kurt, El.Ing., Ankerwickelei
Meinzer Hans, Kraftf.
Stober Wilh., Lehrer
4 Bauplatz
6 (E) Ehrmann Otto, Gärtner
Freund Hans, Rangierer
8 (E) Grether Karl, Arb.
Federlechner Emil, Maler
8a Bauplatz
10 (E) Linder Wlh., Maler
Linder Wrn., KfzM.
12 (E) Ehrmann Adolf, Bürgermeister
Ulrich Kurt, Koch
14—18 Bauplätze
20 (E) Glutsch Wlh., Buchdr.
Dilger Frdr., BäckerM.
Grether Helga, We.
22 Bauplatz
24 (E) Meinzer Adolf, Schlosser
Jorga Erich, VerwAng.
26 (E) Seufert Frdr., Elektr.
Gatterthum Alfons, Mechan.
28 (E) Grossmann Karl, Former
Grossmann Elise, We.
Paulson Rudi, PolWachtM.
30 (E) Dunke Frowald, Mechan.
Mianowicz Liesel., We.
Pettera, Frdr., El.Ing.

+ Bärenweg +

32 Fitterer Emil, kfm. Ang.
Burkart Stefan, Lehrer
34 (E) Heger Oswald, VerwSekr.
Nagel Gg., BkKfm.

+ Waldenserstr. +

36 Bauplatz
38 (E) Buchleither Günth., VerwAng.
Buchleither Emil, Arbeiter
40 Bauplatz
42 (E) Deringer Frdr. sen., Schneider
Bauernfeind Anton, Bergmann
Deringer Frdr. jun., Schneider
44 (E) Ackermann Anton, Seiler
Ackermann Georg, Rentner
Schmeckenbecher Franz, Arb.
46 (E) Kirchner Fritz, Zimmerm.
Menger Philipp, Chemigraph
48 (E) Schneider Fritz, Zollsekr.
Hemberle Karl, Bauschlosser
Schneider Gottl. sen., Gärtner
50—56 Bauplätze
58 (E) Jäger Karl, Schreiner

+ Schubertstr. +

60—64 Bauplätze
66 (E) Crocoll Ad., Modellschrein.
Berger Marian, Bäcker

+ Friedenstr. +
+ Schulstr. +

Schubertstraße

Beginnt an der Eisenbahnstr. und endet an der Bachstr.

Nr. Linke Seite

+ Eisenbahnstr. +

1 (E) Vitense Karl, Landw.
Schuff Wlh., Bauschl.
3 (E) Birkner Gg., Bierbrauer
5 (E) Marsch Luise, We.
Mehlem Rolf, Blechner
7 (E) Schempp Frieda, We.
Jäger Karl jun., Schreinerei
9 (E) Weber Chr., Schneider
Keilhofer Franz, Kraftf.
11—13 Bauplätze
15 (E) Born Otto, MaschFormer
Born Kurt, Schlosser

+ Scheffelstr. +

17 (E) Schönhofer Anton, Arb.
19 (E) Schmidt Adam, Arb.
21—23 Bauplätze
25 (E) Fallenbüchel Florian, Arb.
Kruck Andreas, Arb.
Kruck Gertrud, Rentnerin

Rechte Seite

+ Eisenbahnstr. +

2 (E) Röll Karl, Arb.
Brennenstuhl Karl, Steinhauer
4 (E) Völker Christof, Rentner
Schökel Wlh., Bauarb.
6 Bauplatz
8 (E) Leber Wlh., Maler
Knobloch Dr. Erich, Zahnarzt
10 Bauplatz
12 (E) Häfele Frdr., Maurerpol.

+ Scheffelstr. +

14 Bauplatz
16 (E) Mautter Irma, We.
Schmieder Martin, Kfm.

+ Hebelstr. +
+ Bachstr. +

Schulstraße

Beginnt an der Hauptstr. und endet am Klammweg

Linke Seite

+ Hauptstr. +

1 (E) Ev. Kirchengemeinde Neureut-Süd
Kinderschule
Burckhard Luise, Frau

+ Bachstr. +
+ Scheffelstr. +

3 (E) Marsch Hch., Maurer
Buchleither Frdr., Malergesch.
Kohler Kurt, Arbeiter
Marsch Anna, We.
5 (E) Ehrmann Wlh., Packer
Ehrmann Alwin, PolWachtM.
Schuster Hans, kfm. Ang.
7 (E) Klotz Wlh., Maler
Gros Luise, Frau
9 (E) Clour Frdr., Schreiner
Wagner Gg., MetzgerM.
11 (E) Vetter Hans, Lebensm. ⊶ 26463
13 (E) Crocoll August, Maler
Crocoll Karl, Schreiner
Geilersdörfer Erich, Ang.
Schüch Jos., Zimmerm.
15 (E) Gros Adolf, Maler
Kronenwett Ernst, Maler
17 (E) Merz Rud., Schlosser
Dürr Karl, Metzger
Rieger Erw., Schreiner
19 (E) Weimer Adam, Monteur
Altmeier Artur, Buchhalter
21 (E) Crocoll Wlh., Maurer
Huber Erwin, Friseurgesch.
Müller Willy, MaschSchlosser
21a (E) Guldenschuh Fritz, Maler

+ Eisenbahnstr. +

23 (E) Weber Eugen, Schlosser
Säuberlich Kurt, Werkzeugm.
25 (E) Schöner Albert, ElektrM.
Guldenschuh Luise, We.
Speck Eug., Dachdeckergesch. ⊶ 26074
27 (E) *Elsenhans, Erben
Elsenhans Gustav, Schlosser
Elsenhans Heinz, Maler
Elsenhans Wlt., Schlosser
29 (E) Crocoll Reinmuth, Maurer
Merz Anna, We.
31 (E) Crocoll Gustav, Maurer
Schneider Aug., Schuhmacherei
33 (E) Grether Robert, Maler
Jordan Adelheid, We.
Merz Ernst, Zimmerm.
Weinlich Marie, Frau
35 (E) Dunke Hch., Gemeindeang.
Merz Wlh., Schlosser
37 (E) Vetterle Karl-Frdr., Rentn.
Anstett Anna, Frau

Nr. Linke Seite

39 (E) Petzold Erich, Ing.
Schwerin Wlt., Maurer
41 (E) Buchleither Luise, We.
Durand Frdr., Kfm.
Durand Hch., Kraftf.
Maurer Hch., Schreiner
Traut Otto, Rentn.
43 (E) Gros Magdalena, We.
Amberg Eugen, MalerM.
45 (E) Schempp Helm., Fahrradhdlg. u. Holzsägerei
Schleif Anna, We.
Stojek Erna, Ang.
47 (E) Gros Hch., Maurer
Uckele Gisela, We.
49 (E) Schleif Max, PolBeamter
51 (E) Crocoll Johann, Maurer
Härtl Frz., kfm.Ang.
Moser Ferd., Schreiner
53 (E) Faaß Frdr., Zimmerm. u. Faaß Gust., Former
Faaß Emma, We.
Faaß Kurt, Schlosser

+ Klammweg +

Rechte Seite

+ Hauptstr. +

2 (E) Glutsch Jak., Gasth. z. Adler ⊶ 26783
Ott Bertold, Arbeiter
4 (E) Marggrander Karl, Kohlenhdlg. ⊶ 23487
Landw. Ein- u. Verkaufsgen. eGmbH., Landesprod.
Mauerer Gg., Buchhalter
6 (E) Grether Luise, We.
Jergler Rosine, We.
Lacroix Alfred, Kraftf.
8 (E) Renaud Wlh., Mechaniker
Ernst Selma, Frau
10 (E) Schäfer Hrm., Schlosser ⊶ 21640
12 (E) Clour Hch., Ratschreiber iR.
Henninger Martha, Frau
Ruckstuhl Hrm., Landwirt
Steck Hch., Zimmermann
12a (E) Weis Karl, Malergesch.
14 (E) Gemeindeverw. Neureut Schule
Herb August, LGRat
Vogelmann Karlheinz, Werbefotograf
Vogelmann Ldw., HLehr.
16 (E) Stober Emilie, Frau
D'Hondt Cesar, Schleifer
Henninger Leopold, Rentner
18 (E) Weber Karl, Wagnerei ⊶ 21689
Reinspach Anton, Arbeiter
20 (E) *Durand Wlh., Karlsruhe, Körnerstr. 18
Gernhardt Jakob, El.Install.
Herlan Karoline, We.
Hodina Felix, Dreher
Reinspach Joh., Maler
22 (E) Lang Frieda, We.
Marsch Eugen, Schreiner
Spancken Wrn., Kraftf. ⊶ 25687
24 (E) Eichhorn Gustav, Schmied
Metz Lina, We.
26 (E) Weber Hrm., Arbeiter
Meinzer Wlt., Kartograph
28 (E) Müller Reinhold, Schlosser
Müller Christian, Zimmerm.
30 (E) Grether Eugen, Maler
Beck Christian, Buchhalter
32 (E) Zweng Martin, Arbeiter
Obert Anton, Arbeiter
Trendl Konrad, Arbeiter
Zweng Rosalia, We.
34 Fällt aus
36 (E) *Brauerei Moninger, Karlsruhe
Brecht Otto, Gasth. z. Feldschlößchen u. Metzgerei ⊶ 22394
Golder Karl, Schuhmacher
Guldenschuh Wlt., Glaser
Rieger Eugen, Arbeiter
38 (E) Herb Frdr., Zimmerm.
Herb Karoline, We.
Herb Osk., Pförtner
40 (E) Gros Hch., Kies- u. Sandwerk ⊶ 28896
Kronenwett Gottl., Schreiner
Schempp Karl, Zimmermann
42 (E) Ebert Frdr., Lokf.Anw.
Ebert Frdr., Rentner
Ebert Karl, Küfer (Eisdiele)
Fenzl Edith, SchneiderMn.
Stolz Wald., Zimmerm.
44 (E) Grausam Josef, SchachtM.
Engel Hans, Kfm.
Rink Wlh., Schlosser
Wesselbaum Hch., Bäcker
46 (E) Müller Gerlinde, Frau u. Beck Lotte, Frau
Beck Erwin, VerwOInsp. ⊶ 21485
Müller Gg., VerwOInsp.

Nr. Rechte Seite

48 (E) Gros Emma, We.
Burckhardt Gg., Drucker
Gros Karl, Schlosser
50—52 Zerstört
54 (E) Klotz Hch., SchachtM.
Schlegel Aug., Kraftf.
Schlegel Friedel, Obst- u. Gemüsehdlg.
56 (E) Emmler Julius, Maler
Härter Gerh., Schreiner
Hofmann Kath., Frau
58 Zerstört
60 (E) Henninger Alb., Blechnerei u. Henninger Erwin, Maler
Dürr Lina, We.
Dürr Wrn., Maler
Henninger Luise, We.
62 (E) Klotz Berta, We.
Glutsch Berta, We.
Merz Frieda, Frau

+ Klammweg +

Schumannstraße

Beginnt an der Scheffelstr. und endet am Bahnhofplatz (Einseitig bebaut)

+ Scheffelstr. +

4 (E) Erndwein Emma, We.
Knöll Engelbert, Blechner
6 (E) Wolf Jakob, Arb.
Schuhmacher Jakob, Landwirt
8 (E) Taraba Jos., PlatzM.
Taraba Hch., Kraftf.
10 Bauplatz
12 (E) Weinbrecht Wlh., Werkzeugfräser
Wawra Michael, Kaminfeger
14 (E) Layh Emil, Schreiner
Baumann Karl, Zimmermann
Depta Paul, Arbeiter

+ Bahnhofplatz +

Stockäcker

Ohne Nr.
Czech Alfred, Maurerpolier
Dunst Joh., Arb.
Ehlig Kurt, Presser
Forner Elisab., We.
Forner Joh., Arb.
Kohl Karl, Schlosser
Kotschi Frdr., Automech.
Krencisz Stanislaus, Landwirt
Kuchler Leo, Arb.
Laubersheimer Hch., Arb.
Lindacher Oskar, Arb.
Penz Christine, We.
Peter Aug., Landwirt
Rauscher Rudolf, Gärtner
Roth Karl, Landwirt
Schatz Joh., Arb.
Schnersch Stefan, Arb.
Schuff Frdr., Schreiner

Tannenweg

Beginnt an der alten Siedlung und endet an der Hermann-Löns-Str.

Linke Seite

+ Mittelstr. +

1 (E) Heininger Alb., Polstergesch.
Kadar Joh. jun., Arbeiter
3 (E) Heininger Joh., VerwAng.
5 (E) Dietrich Josef, Maurer
Beron Elisabeth, Frau
Hartmann Christine, We.
Hartmann Hch., Arbeiter
7 (E) Beron Philipp, Arbeiter
Edenhofner Joh., Zimmerm.
9 (E) Böhm Karl, Arbeiter
Sieler Katharina, Frau
Tempelfeld Annemarie, We.
Weber Wlh., Mechaniker
11 (E) Wallrabenstein Jakob, MaschSchlosser
Heller Emma, Frau
Wallrabenstein Frz. jun., HeizMonteur
Wallrabenstein Frz. sen., Rentner

+ Hermann-Löns-Str. +

Rechte Seite

+ Kiefernweg +

+ Alte Siedlung +

2a (E) Schneider Adam, Schreinerei ⊶ 25866
Falkenstein Jak., Schreiner
Pfannkuch & Co., Filiale
2b (E) Koch Joh., Schreiner
2c (E) Welker Hans, Schreiner
Schade Adam, Buchdrucker
Welker Maria, We.
2 (E) Rückert Jos., Arb.
Rock Stefan, Arb.
Schwindt Karl, Pastor iR.

BLB BADISCHE LANDESBIBLIOTHEK
Baden-Württemberg

Nr. Rechte Seite

4 (E) Woller Adam, Arb.
Faisst Kurt, Gärtner
Schnersch Kath., We.
6 (E) Wagner Philipp, Arbeiter
Krepp Anna, Frau
8 (E) Quernhorst Gerhard, Kondit.
Charles Valentin, Mech.
10 (E) Tempelfeld Pet. sen., Arb.
Petri Stefan, Metzger
Tempelfeld Georg, Bauhelfer
Tempelfeld Joh., Arb.
Tempelfeld Peter jun., Maurer
12 (E) Gutwein Jakob, Arbeiter
Besserdich Jul., Mechaniker
Gutwein Hch., Arbeiter
+ Mittelstr. +
14 (E) Beitelstein Jak., Friseur
16 (E) Seene Leopold sen., Arb.
Schmidt Jos., Rentner
Seene Leopold jun., Blechnerei
18 (E) Berger Gust., Schlosser
Berger Anna, We.
Berger Konrad, Kesselschm.
Kreisel Gerta, We.
20 (E) Schöner Vinzenz, Bahnarb.
Mumbauer Karl, Arbeiter
Wehmann Lorenz, Bahnarb.
22 (E) Eisenlöffel Christian, Arb.
Eisenlöffel Christine, We.
Meyer Horst, Blechner
24 (E) Simon Christ., Rentner
Dörner Jos., Lackierer
26 (E) Balg Joh., Arbeiter
Balg Jakob, Kraftf.
Kuhn Rud., Maurer
Weber Emma, Frau
28 (E) Seene Magdalena, We.
LebensmGesch.
Demand Elisab., We.
Seene David, Schmied
+ Hermann-Löns-Str. +

Unterfeld I

Ohne Nr. (An der Bahn)
(E) Jost Frdr., Arbeiter
Gros Elise, We.

Veilchenstraße

Beginnt an der Kreisstr. und endet am Bärenweg (Einseitig bebaut)

+ Kreisstr. +

1 (E) Peter Ant., Gärtnerei
2 (E) Rüppurr Fayence GmbH., Herst. u. Verk. v. Fayencen ⊶ 24354
Baro Dr. Leo, Fabrikant
Lehmann Leopold, Ang.
3 (E) Pfefferle Karl, Landesprod., BranntwBrennerei ⊶ 26445 u. Ulrich Luise, We.
4 (E) Stober Gottlob, Gartenbau
5 (E) Nagel Emil, Gärtnerei

+ Bärenweg +

Ohne Nr.
(E) Guldenschuh Fritz, Maler

Waldenserstraße

Beginnt an der Hauptstr. und endet an der Eisenbahnstr.

Linke Seite
+ Hauptstr. +
+ Bachstr. +

1 (E) Schmidt Paul, Arb.
Traut Frieda, We.
3 (E) Dindorf Ldw., Schlosser
Bergmann Ernst, Maler
Marx Felix, Ang.
5 (E) Mayer Barbara, We.
Schnersch Lorenz, Friseur
7 (E) Nagel Heinz, kfm. Ang.
Mehret Ldw., Arb.

+ Hebelstr. +

9 (E) Bladt Jakob, Rentner
Bläss Jakob, Rentner
Foit Erich, Arb.
Reinhardt Stefan, Rentn.
Thuro Maria, Frau
11 (E) Meyer Hch., Rentner
13 Bauplatz

+ Scheffelstr. +

15—17 Bauplätze

+ Goethestr. +

19 (E) Diehm Wlh., kfm. Ang.

+ Eisenbahnstr +

Rechte Seite
+ Hauptstr. +
+ Bachstr. +

2—4 Bauplätze
6 (E) Ewald Willi, Kraftf.
Kessel Hans, Maurerpolier
8 (E) Merz Wrn., Chemigraph
Metzger Reiner, MaurerM.

+ Hebelstr. +

Nr. Rechte Seite

10—12 nicht bebaut

+ Scheffelstr. +

14 (E) Hardy Fritz, Schlosser
Beyer Christian, SchmiedeM.
Hornung Jos., Arb.
Jendes Hch. sen., Zimmerm.
16 (E) Heinrich Anton, Maler
Gros Peter, Rentner
Jenowei Elisab., Frau

+ Goethestr. +

18—20 Bauplätze

+ Eisenbahnstr +

Waldhornstraße

Beginnt an der Hauptstr. und zieht in südl. Richtung bis zur Bahnlinie.

Linke Seite

+ Hauptstr. +

1 (E) Baumann Wlh., Bäckerei u. Lebensm. ⊶ 25091 u. a.
Traut Frieda, We.
3 (E) Ott Ldw., Rentner
Ott Julius, Maurer
Ott Martin, MaschSchlosser
5 (E) Ehrmann Wlh., Schlosser
Ehrmann Lina, We.
7 (E) *Glutsch Frdr., Erben
Rastätter Hrm., Automech.
9 (E) *Guldenschuh Bertold, Hauptstr. 318
Rose Oskar, Kfm.
11 (E) Heininger Albert, Rentner
Grossmann Juliane, Frau
Halm Frdr., PolBeamter
13 (E) Ott Frieda, We.
Eichsteller Erwin, Kraftf.
Laege Paul, Maurer
15 (E) Nagel Hrm., Schriftsetzer
Nagel Emil, Schneider
17 (E) Stolz Ad., Maler
19 (E) Heger Frdr., Bonbonkocher
Beck Jos., Sattler
21 (E) Winterstein Peter u. Sohn, Steinmetzbetrieb ⊶ 24683
Winterstein Hans, Steinmetz
Winterstein Peter, Steinmetz
23 (E) *Stern Andreas, Erben
Baumann Emil, Landwirt
Mayer Arthur, Schreiner
25 (E) Glutsch Ldw., Schlosser
27 (E) Weinbrecht Christine, We., Erben
Stolz Paul, BbGeh.
29 (E) Kiefer Adolf, Landwirt
31 (E) Grether Elise, We.
Schnitzenbaumer Ernst, Kraftf.
33 (E) Hötzel Wlh., Maurer
35 (E) Grether Max, Glaser
Grether Emma, We.
Knobloch Karl, Buchdrucker
Sührer Hch., VerwAng.
35a (E) Spanier Peter, Autoschloss
Schmalz Heinz, Bauzeichner
37 Bauplatz
39 (E) Grether Emil, Schreiner
Stober Frdr., Zimmerm.
41 (E) Nagel Wlh., Zimmerm.
Nagel Hildeg., Schneiderei
Meinzer Luise, We.
Nagel Wlh., Schreiner
43 (E) Rausch Berta, We.
Rausch Herb., Keramiker
Borg Rich., Schreiner

+ Friedrichstr. +

45 (E) Zeitz Hugo, BkAng.
Ascher Otto, Ang.
47 (E) *Tempelfeld Joh., Fichtenweg 9
Kurz Christ, Rentner
Lotz Karl, Arbeiter
Tempelfeld Hans, Maurer
49 (E) Falkenstein Jak., Arbeiter
Adolf Rosine, Frau
Falkenstein Adam, Schmied
Falkenstein Joh., We.
Liebmann Jakob, Rentner
53 (E) *Stober Hrm., Ing., Morgenstr. 4
Berberich Horst, Bauing.
Zimmermann Horst, Bauschlosser
55 (E) Nagel Karl, Rentner
Bloos Theodor, Arbeiter
57 (E) Althuon Erwin, Bäcker
59 (E) Stober Otto, BbBetrWart
Stober Erwin, kfm.Ang.
61 (E) Weinbrecht Willi, MaschSchlosser
63 (E) Zink Hrm., Metzger
Freise Kurt, Buchhalter
Gonsior Erich, Schlosser

+ Morgenstr. +

Nr. Rechte Seite

+ Hauptstr. +

2 (E) *Gemeindeverw. Neureut
4 (E) Grether Erwin, PAng.
Hager Emil, Schreiner
Hepp Elisab., Frau
Schwetz Johanna, We.
6 (E) *Grether Emma, Erben
Buch Reinhold, Kraftf.
Jäck Alb., SchmuckwFbr. ⊶ 24558
8 (E) Fischer Hrm., Kfm.
10 (E) Weick Emil, Maurer
Stober Karl, Maler
12 (E) Ehrmann Otto, Schlosser

+ Kirchfeldstr. +

14 (E) Meinzer Adolf, Lokheizer
Meinzer Luise, We.
16 (E) Hecht Hrm., Maler
Scheirich Adalb., Maurer
18 (E) Weinbrecht Ldw., Arbeiter
Ewald Richard, Bäcker
20 (E) Mayer Frdr., Ang.
22 (E) Nagel Wlh., Zimmerm.
Grether Erwin, MaschSchloss.
24 (E) Stober Wlh., Maurer
Meinzer Fritz, Maler
26 (E) *Stober Elise, Erben
Hauck Andreas, Arbeiter
Weyh Hch., Musiker
28 (E) Nagel Ernestine, We.
Nagel Reinhard, Kraftf.

+ Wilhelmstr. +

30 (E) Stober Ad., Gastw. z. Deutschen Kaiser
Jack Osw., Weber
Stober Wrn., Landw.

+ Friedrichstr. +

32 (E) *Gros Rudi, Maler
34 Bauplatz
36 (E) Müller Lina, We.
Müller Richard, Schreiner
38 (E) Crocoll Ferd., Polsterer
Heeger Jos., Mechan.
Mayer Jos., Rentner
40 (E) Müller Emil, Maler
Weber Heinz, Fotograph

+ Karlstr. +

42 Bauplatz
44 (E) Meinzer Wlh., Arbeiter
46 (E) Kaufmann Karl, Erben
Kaufmann Werner, KfzHandw.
Krames Peter, kfm.Ang.
48 (E) Ehrmann Wrn., VermTechn.
Ehrmann Jakob, Maurer

+ Morgenstr. +

Wartstation

Eigentümer:
Deutsche Bundesbahn
13 Heuser Hch., Bahnarbeiter (Ecke Blankenlocher Weg und Linkenheimer Landstr.)
16 Honeck Emil, Rottenführer (beim Hardthaus)

Wilhelmstraße

Beginnt an der Bahnhofstr. und endet an der Waldhornstr.

Linke Seite

+ Bahnhofstr. +

1 (E) Rink Aug., Arbeiter
Rink Wlh., MaschSchlosser
3 (E) Ulrich Wilhelmine, We.
Lambrecht Hans, techn.Zeichn.
5 (E) Meinzer Elise, We.
Meinzer Hrm., Steuerinsp.
7 (E) Grün Karl, Elektriker
Weick Frieda, We.
9 (E) *Linder Elise, We.
Bender Emilie, Frau
11 (E) Stober Marie, We.
15 (E) Knobloch Wlh., Malergesch.
Ott Reinhold, Schreiner
17 (E) Glutsch Lina, We.
Grether Ida, Frau
Schmidt Katharina, We.
Wohlwend Emil, Maler
19 (E) *Kaufmann Wlh., Karlsruhe, Kronenstr. 5
Brunn Emil, Sattler
Brunn Heinz, Brauer
Buschbacher Jakob, Arbeiter
Greilach Michael, Müller
21 (E) Zimmermann Emilie, We.

+ Friedhofstr. +

23 (E) *Gemeindeverw. Neureut
Grether Frdr., Arbeiter
Knaupp Alfons, Konrektor
Wöhrle Rich., HLehrer
Wohlwend Karl, Rentner
25 (E) Durand Emil, Arbeiter
27 (E) Ehrmann Frieda, We.
Meinzer Frieda, We.

Nr. Linke Seite

29 (E) Meinzer Karl, Metzgerei
Meinzer Mina, We.
Stolz Hrm., Zimmermann
31 Bauplatz
33 (E) Hespelt Karl, Ang.
Hespelt Karl Ad., HdlsVertr.
Link Max, Arbeiter
Siepl Ant., Drogerie ⊶ 26543
35 (E) Kriener Jos., Pens.
Kühn Hans, Zollsekr. aD.
Mehret Wrn., Schmied
37 (E) Oberacker Adolf, Bahnarb
Crocoll Theodor, GemBeamt.
Linder Karl, Zimmerm.
39 (E) *Heger Anna, Waldhornstr. 19
Berneisch Hans, Schreiner
Bührer Mathilde, We.
Grether Wlh., Maurer
Wittmann Nikolaus, Arb.
41 (E) Meinzer Walburga, We.
Linder Wlh., Arbeiter

+ Waldhornstr. +

Rechte Seite

+ Bahnhofstr. +

2 (E) Gros Hermine, We.
Baumann Christine, We.
Nagel Wlh., Marketeur
4 (E) Wohlwend Ldw., Glaser
Hartenstein Ulrich, techn.Ang.
6 (E) Meinzer Adolf, Maurer
Meinzer Artur, VermAsst.
8 (E) Ott Ldw., Werkschreiber
Knobloch Adolf, Kraftf.
Ott Egon, Sattler
10 (E) Ehrmann Mina, We.
Crocoll Joh., st.g.Baumeister
12 (E) Schnürer Wlh., Landw.
Schnürer Werner, Schreiner
14 (E) Geiß Meta, Frau
Hofmann Rich., Metzgerei
16 (E) *Erbengemeinschaft Stolz
Dunke Jakob, Maler
Scheck Frieda, Frau
Stolz Elise, Frau
Stolz Hrm., Glaser
18 (E) Ewald Karl, Bahnarbeiter u. Klotz Christine, We.
Eichsteller Rudolf, Rentner
Pattke Hans, Kraftf.
20 (E) Maier Ernst, Drogist
Ruttensteiner Josef, Arbeiter
Welle Dorothea, We.
22 (E) *Erbengemeinsch. Meinzer
Behrens Berta, We.
Hodina Anna, We.
Müller Eugen, Autolackierer
24 (E) Turi Anton, Möbelhdlg.

+ Friedhofstr. +

26 (E) Rupp Elise, We.
Knobloch Barbara, We.
Rupp Herb., StSekr.
28 (E) Stober Karl, Schlosser
Stober Frieda, We.
30 (E) *Meinzer Jak., Erben
Ewald Frdr., Kraftf.
Meinzer Artur, städt.Arbeiter
Weinbrecht Hrm., Schlosser
32 (E) Kögel Wlh., Bäckerei u. Lebensm.
34 (E) Marggrander Frdr., Arb.
Grether Reinhard, VerwInsp.
36 (E) *Linder Frdr., Maurer Erben
Linz Philipp, Schlosser
Meinzer Emil, Maurer
38 (E) Zimmermann Rud., FrisGesch.
Zimmermann Luise, We.
40 (E) *Ev. Kirchengemeinde Neureut-Nord
Koch Erika, KrkSchwester
Koch Luise, We.
42 (E) Baumann Wlh., Schlosser
Baumann Herb., Zimmerm.
Fuchs Gust., Arbeiter
44 (E) Linder Ad., Schlosser
Nagel Maria, We.
Nagel Wlt., Zimmerm.
46 (E) Ulrich Artur, Landesprod ⊶ 27087
Ulrich Christine, We.
48 (E) Meinzer Luise, We.
Henninger Reinh., Maurerpolier
50 (E) Glutsch Elise, We.
Glutsch Wlt., MaschSchlosser
52 (E) Linder Emil, Kraftf.
Modritsch Christina, Frau
54 (E) Stober Karl, Maler
Christensen Alex, Konditor
Drumm Wlh., Arb.

+ Waldhornstr. +

BLB BADISCHE LANDESBIBLIOTHEK
Baden-Württemberg

ABTEILUNG V

BRANCHENVERZEICHNIS

von Handel, Handwerk, Industrie und freien Berufen des Stadtkreises Karlsruhe und der Gemeinde Neureut

---

PFLICHTEINTRAGUNG: Die Abt. V setzt sich aus Haupt- und Sonderbranchen zusammen. Der Pflichteintrag ist kostenlos und erfolgt unter einer Hauptbranche.

WERBUNG: Das Branchenverzeichnis bietet in Verbindung mit dem Namen-Verzeichnis die besten Werbemöglichkeiten für das Geschäftsleben der Stadt Karlsruhe. Nähere Auskünfte über Anzeigen erteilt der Adreßbuchverlag G. Braun, Karlsruhe, Karl-Friedrich-Str. 14, Tel. *26952

Die entgeltliche Adressenveräußerung an Dritte ist unzulässig

Nachdruck, auch einzelner Teile, verboten · Text und Anzeigen ohne Gewähr gegenüber Benutzern und Werbungtreibenden

BLB BADISCHE LANDESBIBLIOTHEK
Baden-Württemberg

Adreßbuchverlag G. Braun

Karlsruhe, Karl-Friedrich-Straße 14-18

legt zur Einsichtnahme folgende Adreßbücher auf:

STADT- UND KREIS-ADRESSBÜCHER

Aachen (Stadtkreis)	1957/58	Hagen	1957	Oberbergischer Kreis	1953
Aachen (Landkreis)	1957	Hamburg	1956	Oberhausen	1950
Achern	1953	Hanau	1951/52	Obertaunus (Kreisausgabe)	1953
Aschaffenburg	1956	Hannover	1957	Offenbach a. M. (Stadt- u. Landkreis)	1956
Augsburg	1957	Harburg	1955	Offenburg (Landkreis)	1954
Bad Godesberg	1954/55	Heidelberg	1956	Offenburg	1956
Baden-Baden	1956	Heilbronn	1954	Oldenburg	1954
Basel	1955	Herford	1953	Osnabrück	1956
Bayreuth	1956	Herne	1954	Pforzheim	1957
Bern	1957	Innsbruck	1953	Pirmasens	1954/55
Bielefeld (Stadt- u. Landkreis)	1950	Jülich (Kreisausgabe)	1953	Rastatt	1953
Bingen/Rhein, St. Goar, Bingerbrück (Kreisausgabe)	1954	Kaiserslautern	1956	Remscheid	1956
Blaubeuren und Umgebung	1956	Karlsruhe (Stadtkreis)	1958	Rheine i. W.	1956
Bochum	1957	Karlsruhe (Landkreis)	1951	Rheinfelden u. Umgeb.	1955
Bonn	1956	Kassel	1956	Rheydt/Rhld.	1956
Braunschweig	1957/58	Kempen-Krefeld (Kreisausgabe)	1953	Rotterdam	(1939) 1940
Bremen	1956	Köln	1956	Säckingen/Wehr	1957
Bruchsal	1955	Konstanz	1956	St. Georgen	1953
Bühl (Landkreis)	1957	Krefeld	1957	Siegkreis	1956
Celle	1955	Kreuznach (Landkreis)	1950	Singen a. H.	1950
Coburg	1955	Lahr	1952/53	Solingen	1953
Darmstadt	1956	Lahr-Landkreis	1956	Speyer (Stadt- u. Landkreis)	1956
Dinslaken (Kreis)	1956	Landau und die Südpfalz	1954	Stockach (Landkreis)	1950
Donaueschingen	1952	Laufenburg	1952/53	Stuttgart	1957
Dortmund	1956	Limburg (Lahn)	1950	Tauberbischofsheim mit Wertheim u. Boxberg	1949
Duisburg	1957	Lindau/Bodensee	1950	Tiengen	1957
Düsseldorf	1955	Lörrach und Weil	1954	Triberg	1957
Emmendingen	1950/51	Ludwigshafen/Rhein (Stadtkreis)	1956	Tübingen	1957
Enepe-Ruhr-Süd	1956	Ludwigshafen/Rhein (Landkreis)	1949	Uberlingen (Bodensee)	1951
Erlangen	1956	Lübeck	1956	Ulm, Neu-Ulm u. Umgeb.	1956
Essen	1956	Luzern	1952/53	Viersen / Dülken / Süchteln	1955
Eßlingen	1956	Mainz	1954/55	Villingen	1957
Ettlingen	1955	Mannheim	1957	Weinheim	1955
Frankfurt a. M.	1956	Mönchen-Gladbach	1956	Wien	1957
Freiburg/Brsg.	1957	Mosbach	1949	Wiesbaden	1956
Friedberg u. Bad Nauheim	1955	Mülheim/Ruhr	1954	Wiesental mit den Städten Schopfheim, Zell, Schönau, Todtnau	1957
Fulda	1957	Müllheim Bd. (Stadt u. Kreis)	1956	Wiesloch	1955
Geislingen	1957	München	1957	Wilhelmshaven	1957
Geldern (Kreis)	1955	Münster/Westf.	1953	Witten/Ruhr	1950
Gelsenkirchen	1955	Neu-Isenburg	1950	Wolfenbüttel	1954
Gernsbach/Forbach	1955	Neustadt/Haardt (Stadt- u. Landkreis)	1954	Worms	1955
Gießen (Stadt u. Kreis)	1954	Neustadt (Schwarzwald)	1952	Würzburg	1954
Göppingen	1957	Neuwied	1952	Wuppertal	1957
Göttingen	1956	Nürnberg	1957	Zürich	1954
Goslar	1955				
Grevenbroich (Kreisausgabe)	1953				
Groß-Potsdam	1949				

BRANCHEN-ADRESSBÜCHER

ABC der Deutschen Wirtschaft — Industrie — Quellenwerk für Einkauf — Verkauf	1949 1954	Das große Film- u. Kinoadreßbuch	1956	Landes-Adreßbuch Baden-Württemberg	1958
Bayerisches Landes-Adreßbuch f. Industrie, Handel u. Gewerbe (Bayernbuch)	1958	Der große Hartmann	1957	Seibt-Industriekatalog	1957
Branchenadreßbuch mit Telefonangabe, Bundesgebiet mit Westberlin	1956	Deutsches Reichs-Adreßbuch für Wirtschaft u. Verkehr Band I—IV	1956	USM Einkaufsführer u. Adreßbuch der deutschen Uhren-, Schmuckwaren- u. Metallwaren-Industrie	1956/57
		Firmenhandbuch Baden-Württemberg	1956/57	Wirtschafts-Behörden und Organisationen	1957
		Internationales Hotel- u. Städtebuch	1956		

BLB BADISCHE LANDESBIBLIOTHEK
Baden-Württemberg

Benützen Sie bitte zuerst das

Inhaltsverzeichnis

mit den Hinweisen auf die gesuchten sowie auf die verwandten Haupt- und Sonderbranchen (*)

Sie ersparen sich dadurch Zeit und Mühe

Seite

A

Abbruchunternehmen 5
Abkantpressen * 5
Adreßbücher 5
Ärzte s. Abt. I
Ärztebedarf 5
Akkumulatoren 5
Akkumulatorenladestationen * 5
s. auch Autobeleuchtung . . 8
Alkoholfreie Getränke . . . 5
Alteisen und Altmetalle * . . 5
s. auch Rohprodukte . . . 71
Schrottgroßhandel 76
Altpapiergroßhandel* . . . 5
Alt- und Abfallstoffe * . . . 5
s. auch Rohprodukte . . . 71
An- und Verkauf 5
Ankerwickeleien * 5
s. auch Mechanische Werkstätten 61
Annoncenexpeditionen . . . 5
Antiquitäten 5
Apfelwein- und Süßmostkeltereien * . . . 6
s. auch Obstkeltereien . . 66
Apotheken 6
Apparatebau 6
Architekten 6
Armaturen 7
Arzneimittel * 7
s. auch Chem.-pharm. Erzeugnisse . 7
Asphalt * 7
Aufzüge und Hebezeuge . . . 7
Augenoptiker 7
s. auch Brillen-Optik * . . 20
Auskunfteien 7
s. auch Detektivinstitute . . 25
Ausstellungen, Messen . . . 8
Aussteuerartikel * 8
Autoabschleppdienst 8
Autoanhänger 8
Autobeleuchtung 8
Autobereifung 8
Autoblechnereien 8
Autobremsendienst * 8
Autofahrschulen
s. Fahrschulen 30
Autofedern * 8
Autogaragen 8
Autoglasereien 8
Autohandlungen 9
Autokarosserien 9
Autokennzeichen * 9
Autokühler * 9
Autolackierung 9
Autolieferwagenverleih * . . 9
Automaten 9

Seite

Autoöle, Autotreibstoffe . . 9
Auto-Radio * 9
Autoreparaturen 10
Autosattlereien 10
Autoschonbezüge * 10
Autotransporte 10
s. auch Fuhrunternehmen . 34
Güternahverkehr, Güterfernverkehr 40
Möbeltransporte 64
Spedition u. Lagerei . . . 78
Autoverleih 10
Autovermietung 11
Autoverwertung 11
Autozubehör- u. -ersatzteile . 11
Autozylinderschleifereien . . 11
Azetylen 11

B

Babyausstattungen * 11
Backofenbau * 11
Bäckereibedarf, Bäckereimaschinen 11
Bäckereien 11
Bäder 12
Bahnbau * 12
Bandagisten * 12
s. auch Sanitäts- und orthop. Waren 73
Banken 13
Bauaustrocknung * 13
Baubedarf und Baustoffe . . 13
s. auch Kies und Sand . . . 50
Bau- und Möbelbeschläge * . 14
Bau- und Steinmetzbetriebe
s. Bildhauer und Steinmetzbetriebe 18
Baugeschäfte 14
Bau-, Wohnungs- und Siedlungsgesellschaften . . 15
Bauindustrie 16
s. auch Hochbau 45
Baumaschinen 16
Baumschulartikel * 16
Bausparkassen 16
Bautenschutz * 17
Beerdigungsinstitute 17
Bekleidung
s. Damen- u. Mädchenbekleidung 23
Herren- u. Knabenbekleidung 44
Kleiderfabriken 51

Seite

Beleuchtung und Beleuchtungskörper 17
Berufskleidung * 17
Bestattungen * 17
Besteckeinrichtungen * . . . 17
Beton- u. Stahlbetonbau * . . 17
Bauindustrie 16
Betonwaren * 17
s. auch Baubedarf und Baustoffe 13
Betonwerke * 17
Betten und Bettwaren 17
Bettfedernreinigung 18
Bewachungsinstitute 18
Biergroßhandlungen 18
Bilder und Bilderrahmung . . 18
s. auch Einrahmungen . . . 27
Bildhauer und Steinmetzbetriebe 18
s. auch Grabmale 39
Holzbildhauer 46
Bimskiesgroßhandlungen * . . 18
Bindereibedarf * 18
Bindfaden 18
Blechner u. Installateure . . 18
s. auch Installation 48
Blechnerei- und Installationsbedarf 19
s. auch Installationsbedarf . 48
Blechpackungen 19
Bleiverglasung * 19
Blitzschutzanlagen 19
Blumen 19
Branntwein und Liköre . . . 20
s. auch Weine u. Spirituosen 89
Brauereibedarf 20
Brauereien 20
Braut- u. Kommunionkränze * 20
Brennholz * 20
s. auch Kohlen, Koks, Brennholz 51
Briefmarken 20
Brillen-Optik * 20
s. auch Augenoptiker . . . 7
Brotfabriken 20
Brunnenbau und Tiefbohrungen 20
Buchbindereien 20
Buchdruckereien
s. Druckereien 26
Buchhandlungen 21
Buchmacher 21
Buchungsmaschinen * 21

Seite

Bücherrevisoren
s. Wirtschaftsprüfende sowie wirtschafts- und steuerberatende Berufe . . 90
Bürobedarf 21
Büroeinrichtungen 21
Büromaschinen 21
s. auch Rechenmaschinen . . 70
Büromöbel * 22
Bürsten und Pinsel 22

C

Cafés s. Kaffees 49
Chemigraphische Anstalten
s. Klischees 51
Chemikalien 22
Chem.-pharm. Erzeugnisse . . 22
s. auch Drogengroßhandlungen . . 25
Chem.-technische Erzeugnisse 22
Chemische Fabriken 23
Chemische Laboratorien und Untersuchungsstellen . 23
Chemische Reinigungsanstalt * 23

D

Dachdeckereien * 23
Dachpappen * 23
Damen- u. Mädchenbekleidung 23
Damenhüte 24
Damenmoden 24
Damenschneidereien 24
Dauerschablonen 25
Dekorateure
s. Polsterer u. Dekorateure 69
Tapezierer u. Dekorateure . 82
Delikatessen * 25
Dentalindustrie * 25
s. auch Zahnärztl. Bedarf . 90
Detektivinstitute 25
s. auch Auskunfteien . . . 7
Diktier- und Tonbandgeräte * . 25
Draht- und Drahtwaren . . . 25
Drahtmatratzen * 25
Drahtseile * 25
Drechslereien 25
Drehbänke * 25

BLB BADISCHE LANDESBIBLIOTHEK
Baden-Württemberg

Seite

Drogengroßhandel 25
s. auch Chem.-pharm. Erzeugnisse 22
Drogerien 25
Druckereibedarf 25
Druckereien 26
s. auch Kunstdruckereien . 55
Druckfarben * 26
Düngemittel 26
Durchschreibebuchhaltungen * . 27

E

Edelmetalle 27
Edelputzmaterial * 27
Ehevermittlung 27
Eiergroßhandel 27
Eilboten und Kleintransporte . 27
Einrahmungen * 27
Eisen und Eisenwaren . . . 27
Eisenbahnbau s. Bahnbau * . 12
Eisenbahnbedarf * 27
Eisengießereien 27
Eisengroßhandel * 27
Eisschränke und Wirtschaftsbüfetts * . . . 27
Elektr. Alarmanlagen * . . . 27
Elektr. Hausgeräte * 27
Elektr. Staubsauger * . . . 27
Elektr. Uhren * 27
Elektrizitätsversorgung . . . 28
Elektrizitätszähler 28
Elektro-Bohner * 28
Elektrogroßhandel 28
Elektroherde * 28
Elektroinstallation 28
Elektrokosmetische Apparate * 29
Elektromechanik * 29
Elektromech. Werkstätten s. Mechan. Werkstätten . . 61
Elektromedizinische und Röntgen-Apparate 29
Elektromotoren 29
Elektroschaltgeräte * 29
Elektrotechnische Erzeugnisse. 29
Elektrotechnische Porzellane * 29
Entrostung * 29
Essig 29
Estriche * 29
Etuis 29
Export — Import 29

F

Fabrikbedarf * 30
Färbereien und chem. Reinigung 30
Fahnen 30
Fahrradverpackung * 30
Fahrräder 30
s. auch Mechanische Werkstätten 61
Fahrschulen 30
Fahrzeugbau 30
s. auch Karosserie- und Wagenbau * 50
Fahrzeugbewachung s. Bewachungsinstitute . . 18
Faltschachteln * 30
Familienwappen * 30
Farben und Lacke 30
s. auch Lackfabriken * . . 56
Fassadenreinigung * 31
s. auch Sandstrahlgebläse . 72
Feilenhauereien 31
Feinkost * 31
s. auch Lebensmittel . . . 56

Seite

Fensterbau * 31
Fensterverdichtung * 31
Fernsprechanlagen * 31
Fertighäuser * 31
Feuerlöschanlagen 31
Feuerlöschgeräte, Feuerlöschapparate 31
Feuerungsbau * 31
Feuerwehrgeräte 31
Feuerwerkskörper 31
Finanzierungen * 31
Fische, Wild, Geflügel . . . 31
Flaschen 32
Fliesen u. Fliesenleger . . . 32
Foto siehe unter Photo . . . 68
Frankiermaschinen * 32
Fremdenheime und Pensionen 32
Friedhofgärtnereien * . . . 32
s. auch Gartenbaubetriebe . 35
Friseurbedarf 32
Friseure 32
Friseureinrichtungen * . . . 33
Fruchtessenzen 33
Füllhalter * 33
Fuhrunternehmen 34
Furniere * 34
s. auch Sperrholz u. Furniere 78
Fußbodenschleifbetriebe . . . 34
Fußböden 34
Fußpflege 34
s. auch Massage 61
Futtermittel * 34

G

Gärtnerei- u. Bindereibedarf . 34
Gärtnereien s. Gartenbaubetriebe . . . 35
Galvanische Anstalten . . . 34
Galvanoplastik * 34
s. auch Klischees 51
Galvanotechnik * 34
Gardinen u. Gardinenstoffe * 34
Gardinenspannereien und -wäschereien 35
Garne 35
Gartenbaubetriebe 35
s. auch Friedhofgärtnereien 32
Gartengestalter 35
Gasgerätereparaturen * . . . 35
Gasherde * 35
Gasthäuser, Gaststätten . . 35
Gaszähler 37
Gebäudereinigung 37
s. auch Reinigungsgeschäfte * . . . 70
Geflügelzucht 37
Geigenbauer * 37
s. auch Musikinstrumentenmacher . 65
Gelatinefabriken 37
Geldinstitute * 37
Gerätebau * 37
Gerüstbau und -verleih * . . 37
Dachdeckereien 23
Geschäftsbücher * 37
Geschenkartikel * 38
Gesundheitstechn. Einrichtungen * 38
Gewürzmühlen 38
Gießereibedarf 38
Gipser * 38
Glasbläsereien 38
Glasereien 38
s. auch Autoglasereien . . 8
Schreinereien 75
Glasgroßhandel 39
Glasmaler 39
Glas- u. Gebäudereinigung s. Gebäudereinigung . . . 37
Glasschleifereien 39

Seite

Glasstahlbeton-Oberlichter * 39
Glas-, Porzellan- und Steingutwaren 39
s. auch Haus- und Küchengeräte 42
Glockengießerei 39
Gold- und Silberschmiede . . 39
Gold-, Silber- und Juwelierwaren 39
s. auch Juweliere 49
Uhrmacher u. Uhrenhandel 84
Grabmale * 39
s. auch Bildhauer und Steinmetzbetriebe 18
Graphiker 40
s. auch Reklame 70
Graphische Maschinen . . . 40
Graphologie 40
Graveure 40
Großkochanlagen * 40
Großkücheneinrichtungen * . 40
Großschlächtereien 40
Grundstücks- und Hypothekenmakler . . . 40
Gürtel * 40
Güterbestättereien 40
Güternahverkehr, Güterfernverkehr * 40
s. auch Autotransporte . . 10
Gummi, Asbest und Guttapercha * 40
Gummibeläge * 40
Gummiwaren 41
Gurken- und Sauerkrautkonserven * . . 41
Gymnastik 41

H

Hadernsortieranstalten, Putzlappenwäscherei 41
Häute und Felle 41
s. auch Rohprodukte . . . 71
Handarbeiten 41
Handelsschulen * 41
Handelsvertreter 41
Handschuhe 42
Handwebereien 42
Hartchrombetriebe * 42
Haus- und Küchengeräte . . 42
s. auch Eisen u. Eisenwaren 27
Glas-, Porzellan- und Steingutwaren 39
Hausschwamm-Bekämpfung * 43
Hausverwaltungen 43
Hebammen s. Abt. I
Hefe 43
Heilpraktiker s. Abt. I
Heißmangel 43
Heizöle * 43
Heizungs- u. Lüftungsanlagen 43
s. auch Installation 48
Zentralheizungen 92
Helfer in Steuersachen s. Wirtschaftsprüfende sowie wirtschafts- und steuerberatende Berufe . . 90
Heraldiker u. Familienforscher 44
Herde und Öfen 44
s. auch Gasherde * 35
Öfen * 66
Herrenartikel 44
s. auch Krawatten * . . . 54
Herren- u. Knabenbekleidung 44
Herrenhüte und Mützen . . . 44
Herrenschneidereien 44
s. auch Uniform-Maßschneidereien 84
Hobel- und Sägewerke . . . 45
Hochbau * 45
Bauindustrie 16

Seite

Hörgeräte * 45
Hohlschleifereien * 45
Holz (Nutzholz) 45
Holzbau 46
Holzbearbeitungsmaschinen * . 46
Holzbildhauer 46
Holzfaserplatten * 46
Holzschutz * 46
Holzwaren 46
Holzwolle * 46
Honig 46
Hotel- und Gaststättenbedarf 46
Hotels 46
Hüte s. Damenhüte 24
Herrenhüte und Mützen . . 44
Hundepflege, Hundesportartikel . . . 47
Hydraulische Pressen * . . . 47

I

Immobilienmakler 47
s. auch Grundstücks- und Hypothekenmakler 40
Industriebedarf 47
Industrienähmaschinen * . . 47
Industrieöfen * 47
Industriephotographen * . . 47
Ingenieure 47
Inkassobüros 48
Installation * 48
s. auch Blechner u. Installateure 18
Installationsbedarf * 48
s. auch Blechnerei- und Installationsbedarf 19
Isoliergefäße * 48
Isolierungen 48

J

Jagdbüchsenpatronen * . . . 48
Jalousien und Rolladen . . . 48
s. auch Rolladen 71
Japan- und Chinawaren * . . 49
Juweliere * 49

K

Kaffeemittel * 49
Kaffeeröstereien 49
Kaffeeröstmaschinen und -mühlen * 49
Kaffees 49
Kaminfeger 49
Kanalreinigung 49
Karnevalartikel * 50
Karosserie- und Wagenbau . 50
s. auch Fahrzeugbau . . . 30
Wagnereien 88
Kartoffelgroßhandel * . . . 50
s. auch Landeserzeugnisse . 56
Kartographische Anstalten . . 50
Kartonagen 50
Kassen- und Stahl-Büroschränke * . . . 50
Kaufhäuser 50
Keilriemenscheiben * 50
Kellereiartikel 50

BLB BADISCHE LANDESBIBLIOTHEK
Baden-Württemberg

Seite

Keramik 50
Kies- und Sand 50
s. auch Baubedarf und Baustoffe 13
Kinderheime * 50
Kinderkleidung 50
Kinderwagen * 50
s. auch Korbmacher und Korbwaren 53
Kinobedarf * 50
Kinos 50
Kipperbau * 51
Kisten * 51
Kitte 51
Klaviere * 51
s. auch Musikinstrumente . 65
Klavierstimmer 51
Klaviertransporte * 51
Klebstoffe * 51
Kleiderfabriken 51
Kleiderpflege * 51
Kleiderstoffe * 51
s. auch Textilwaren 82
Klimaanlagen * 51
Klischees 51
s. auch Galvanoplastik * . . 34
Knöpfe 51
Körperpflegemittel * 51
Koffer und Lederwaren * . . 51
Kohlen, Koks, Brennholz . . 51
s. auch Brennholz * . . . 20
Kohlensäure 52
Kompensatoren * 52
Konditoreibedarf 52
Konditoreien 52
Konservenfabriken 53
s. auch Gurken- und Sauerkrautkonserven * . . 41
Konstruktionsbüros * 53
Kontrollkassen
s. Registrierkassen 70
Konzertdirektionen * 53
Konzertkarten * 53
Korbflaschen * 53
Korbmacher und Korbwaren . 53
s. auch Kinderwagen . . . 50
Kork 53
Korsette * 53
s. auch Miederwaren . . . 62
Kosmetik-Institute 53
s. auch Schönheitspflege . . 74
Kraftfahrzeugschätzungsstellen 53
Krankengymnastik 53
Krankenhäuser und Privatkliniken 53
Krankenhausbedarf 54
Krankenkassen und -versicherungen . . . 54
Krankenpflegeartikel * . . . 54
Krankentransporte 54
Krawatten * 54
Küfereien 54
Kühlanlagen 54
Kühlschränke 54
Künstleragenturen 54
Künstlerbedarf * 54
Künstliche Augen 54
Kürschnereien 54
Kugellager * 55
Kugelschreiber 55
Kunstdruckereien * 55
Kunstgewerbe 55
Kunstglasereien * 55
Kunsthandlungen 55
Kunstharzpreß- u. Spritzteile 55
Kunstmaler 55
Kunstschmiede * 55
Kunststeine * 55
s. auch Baubedarf 13
Kunststoffe 55
Kunststopfereien 55

Seite

Kunstverlage 55
Kupferschmieden 55
Kurz-, Weiß- und Wollwaren . 55

L

Laboratorien (chem.) 56
Laboratorien (med.) 56
Laboratoriums- und Lehrmittelbedarf * 56
Lackfabriken * 56
s. auch Farben und Lacke . 30
Laden- und Schaufenstereinrichtungen 56
Landeserzeugnisse 56
Landw. Maschinen und Geräte 56
Laufmaschenhebemaschinen * . 56
Lavagroßhandlung * 56
Lebensmittel 56
s. auch Feinkost* 31
Milch und Molkereiprodukte 62
Leder 58
Lederbekleidung * 58
Lederfärbereien 58
Lederwaren 58
s. auch Koffer und Lederwaren 51
Lehrmittel * 58
Leichentransporte 58
Leichtmetallbau 58
Leihbüchereien 58
Leiterfabriken 58
Lesezirkel 58
Licht- und Fotopausen, Lichtdruck 58
s. auch Photokopien . . . 69
Lichtpauspapier * 59
Liköre s. Branntwein und Liköre 20
Linoleum * 59
s. auch Tapeten u. Linoleum 81
Linoleumleger 59
Lithographie 59
Lotterie-Einnahmen 59
Lüftungsanlagen
s. Heizungs- und Lüftungsanlagen 43
Luftfracht 59

M

Maler 59
Malzfabriken 60
Manufakturwaren 60
s. auch Textilwaren 82
Marketeure 60
Markisen * 60
Maschinen 60
Maschinen u. Aggregate für die chemiefasererzeugende Industrie * 60
Maschinenbau 60
s. auch Apparatebau 6
Schlossereien 73
Maschinenöle * 61
Maschinensetzereien 61
Maschinenstrickereien 61
Massage 61
s. auch Fußpflege 34
Matratzen 61
s. auch Drahtmatratzen * . 25
Matratzendrell * 61
Mayonnaise * 61
Mechanische Werkstätten . . 61
s. auch Fahrräder 30
Medizingläser * 61
Mehl und Mühlenfabrikate * . 61
s. auch Landeserzeugnisse . 56
Messerschmiede 61

Seite

Messing-, Kupfer- und Neusilberverglasungen * . . 61
Metallgießereien 61
s. auch Eisengießereien . . 27
Glockengießerei 39
Metallhüttenwerke 61
Metallprobenehmer 61
Metallschläuche * 61
Metallwaren 61
Metzgereibedarf 61
Metzgereien 62
Metzgereimaschinen * . . . 62
Miederwaren 62
s. auch Korsette 53
Mietwaschküchen 62
Milch und Molkereiprodukte . 62
s. auch Molkereiprodukte . 64
Mineralwasser 63
s. auch Alkoholfreie Getränke . . 5
Modellbau 63
Modeschulen * 63
Möbel 63
Möbelpolieren * 64
Möbelstoffe * 64
Möbeltransporte 64
Molkereiprodukte * 64
s. auch Milch und Molkereiprodukte 62
Motorradverleih 64
Motorräder, Motorroller . . 64
Mühlen 64
Mühlenbau 64
Mützen * 64
s. auch Herrenhüte und Mützen . . 44
Munition * 64
Musikalien 64
Musikdosen 65
Musikinstrumente 65
s. auch Klaviere 51
Musikinstrumentenmacher . . 65
s. auch Geigenbauer . . . 37
Orgelbauer 67
Musikunterricht 65
Musikverlage 65
Musterkoffer * 65

N

Nähmaschinen 65
Nährmittelfabriken 65
Neonanlagen * 65
Netze 66

O

Oberhemdenreparaturen * . . 66
Obst und Gemüse 66
Obstkeltereien 66
s. auch Apfelwein- und Süßmostkeltereien * . . . 6
Öfen * 66
s. auch Herde und Öfen . . 44
Öle und Fette (techn.) . . . 66
Ölfeuerungen * 66
Ölmühlen 66
Ölöfen * 66
Ofensetzer 66
Offset- u. Steindruckereien * . 66
Omnibusreisen 67
Orgelbauer * 67
Orthopädische Schuhe . . . 67
Orthopädische Werkstätten . 67

P

Papiergroßhandel 67
Papier- und Schreibwaren . . 67
Parfümerien u. Toiletteartikel 67
Parkettböden * 68

Seite

Patentanwälte 68
Patentbüros 68
Pedicure * 68
Pelzwaren 68
s. auch Kürschnereien 54
Pensionen s. Fremdenheime u. Pensionen 32
Pfandleihanstalten * 68
Pferdehandlungen 68
Pferdemetzgereien 68
Pflasterbau * 68
Photoateliers 68
Photohandel 68
Photokopien 69
Photoreparaturen * 69
Pinsel
s. Bürsten und Pinsel . . . 22
Plakatinstitute * 69
Planen * 69
Platinfabrikate 69
Platten und Plattenleger
s. Fliesen u. Fliesenleger . 32
Baubedarf 13
Plisseebrennereien * 69
Polierscheiben 69
Polsterer und Dekorateure . 69
Polstererbedarf s. Sattler- und Polstererbedarf 73
Polstermöbel 69
Postkarten 69
Pressedienst 69
Pressebilderdienst 69
Preß-, Stanz- und Ziehteile * 69
Propangas * 70
Pumpen * 70
Puppenspiele 70
Putzmacherinnen
s. Damenhüte 24
Putz- u. Modewaren * . . . 70
Putzwolle, Putzlappen, Putzmittel 70

R

Raumgestaltung * 70
Radioapparate 71
Rechenmaschinen * 70
s. auch Büromaschinen . . . 21
Rechtsanwälte s. Abt. I
Rechtsbeistände 70
Reformhäuser 70
Registraturartikel (behördl.) * 70
Registrierkassen * 70
Regler für Druck und Temperatur * 70
Reinigungsgeschäfte * . . . 70
Reiseartikel * 70
Reisebüros 70
Reklame 70
s. auch Werbeinstitute . . 89
Religiöse Gegenstände . . . 71
Röhren 71
Rohprodukte 71
s. auch Alt- und Abfallstoffe 5
Häute und Felle 41
Rohre siehe Röhren 71
Rolladen * 71
s. auch Jalousien und Rolladen . . 48
Rollfuhrunternehmen * . . . 71
Roßhaarspinnerei u. -weberei 71
Rundfunk- u. Fernsehapparate und -anlagen 71
Rundfunkvermittlung * . . . 72

S

Saatgut und Saatkartoffeln * . 72
Sachverständige 72
Säcke und Planen * 72
s. auch Planen 69
Samen 72

BLB BADISCHE LANDESBIBLIOTHEK
Baden-Württemberg

Seite

Sand
s. Kies und Sand 50
Sandstrahlgebläse * 72
Sanitäre Anlagen 72
s. auch Installation 48
Sanitäre Einrichtungen * . . 72
Sanitäts- und orthopädische Waren 73
s. auch Bandagisten . . . 12
Orthopädische Werkstätten . 67
Sargfabriken 73
Sattler 73
Sattler- und Polstererbedarf . 73
Sauerkrautfabriken 73
s. auch Konservenfabriken . 53
Sauerstoff 73
Schädlingsbekämpfung . . . 73
Schädlingsbekämpfungsmittel . 73
Schäftemacher 73
Schallplatten * 73
Schaltgeräte
s. Elektroschaltgeräte . . . 29
Schaufensterdekorationsartikel 73
Schieferdecker * 73
Dachdeckereien 23
Schiffahrt 73
Schilder 73
Schirme und Stöcke 73
Schlackenaufbereitung . . . 73
Schleifereien 73
s. auch Hohlschleifereien . . 45
Schlossereien 73
s. auch Maschinenbau . . . 60
Schlüsseldienst * 74
Schmieden 74
Schmierstoffe * 74
Schmuckwaren 74
s. auch Gold-, Silber- und Juwelierwaren 39
Schneidereibedarf 74
Schneidereien
s. Damenschneidereien . . 24
Herrenschneidereien . . . 44
Schnittmuster * 74
Schönheitspflege 74
s. auch Kosmetik-Institute . 53
Schokolade 74
s. auch Süßwaren 80
Zuckerwaren 92
Schornsteinbau 75
s. auch Feuerungsbau . . . 31
Schreibbüros, Vervielfältigungen 75
s. auch Vervielfältigungen . 87
Schreibmaschinen 75
s. auch Büromaschinen . . 21
Schreibmaschinenreparaturen * 75
Schreibwarengroßhandel * . . 75
Schreinereibedarf 75
s. auch Eisen u. Eisenwaren 27
Schreinereien 75
Schriftenmaler * 76
Schriftgießereien * 76
Schrottgroßhandel * 76
s. auch Alteisen und Altmetalle 5
Rohprodukte 71
Schuhe 76
Schuhmachereibedarf 77
s. auch Leder 58
Schuhmachereien 77
s. auch Orthopädische Schuhe 67
Schwammsanierungen * . . . 77
Schweiß- und Schneidanlagen . 77
Schweißbetriebe 77
Schweißelektroden * 77
Seidenstoffe * 77
Seife 77
Seiler und Seilerwaren . . . 77
Sekt * 77
Senffabriken 77
Siebdruck * 77

Seite

Siebmacher * 78
Siedlungsgesellschaften
s. Bau-, Wohnungs- u. Siedlungsgesellschaften . . 15
Simmerringe * 78
Sirup * 78
Sonnenschutzrollos * . . . 78
Sparkassen 78
s. auch Bausparkassen . . . 18
Spar- und Darlehnskassen . . 78
Spedition und Lagerei . . . 78
Speiseöle und -fette 78
Sperrholz und Furniere . . . 78
Spiegel und Spiegelbelegereien * 78
Spielwaren 78
Spinnspulen u. -töpfe * . . . 78
Splittwerke * 79
Sportartikel 79
Sport-Toto 79
Sprachunterricht 79
Sprengungen u. Abbruch . . 79
Stahl 79
Stahlarmierungen * 79
Stahl- und Brückenbau * . . 79
Stahlfenster und Stahltüren * 79
Stahlflaschen * 79
Stahlwaren 79
Stanzereien * 79
Steinbearbeitungswerkzeuge und -maschinen * 79
Steinbruchbetriebe * 79
Steinholzböden * 79
Steinmetzbetriebe * 79
s. auch Bildhauer und Steinmetzbetriebe . . 18
Stempel 79
Stenografie 79
Steppdecken * 80
Sterbewäschefabriken * . . . 80
Steuerberater
s. Wirtschaftsprüfende sowie wirtschafts- u. steuerberatende Berufe . . 90
Stickereien * 80
s. auch Handarbeiten . . . 43
Stoffe * 80
s. auch Textilwaren 82
Strahlungsheizung * 80
Straßenbau 80
Strickereien
s. Maschinenstrickereien . . 61
Strick- und Wirkwaren . . . 80
Strumpfreparaturen 80
Strumpfreparaturmaschinen * . 80
Strumpfwaren 80
Stufenpressen * 80
Stukkateure * 80
Gipser * 38
Südfrüchte * 80
Süßmostereien * 80
s. auch alkoholfr. Getränke 5
Süßwaren 80
s. auch Zuckerwaren . . . 92

T

Tabakwaren 80
Tachometer 81
Tafelscheren * 81
Tankanlagen 81
Tankbau 81
Tankstellen 81
s. auch Autoöle u. Autotreibstoffe . 9
Tanzunterricht 81
Tapeten und Linoleum . . . 81
s. auch Linoleum * 59
Tapezierer und Dekorateure . 82
Taxi * 82
Technischer Zeichenbedarf * . 82

Seite

Teegroßhandel * 82
Telegrafen- und Telefonbau . 82
Teppiche 82
Textilmaschinen u. -zubehör . 82
Textilrohstoffe 82
Textilwaren 82
s. auch Manufakturwaren . 60
Stoffe 80
Theater 83
Thermometer 83
Tiefbau * 83
Bauindustrie 16
Tiefbohrungen s. Brunnenbau u. Tiefbohrungen 20
Tierärzte s. Abt. I
Transformatoren * 83
Transportunternehmen
s. Autotransporte 10
Eilboten u. Kleintransporte 27
Güternahverkehr, Güterfernverkehr * . . . 40
Krankentransporte 54
Leichentransporte 58
Möbeltransporte 64
Spedition u. Lagerei . . . 78
Treibgas * 83
Treibriemen 83
Treuhandbüros 83
Trockeneis * 83
Tubenfabriken * 83
Tubenmaschinen * 83
Tuchgroßhandel * 83
s. auch Textilwaren 82
Turmuhrenbau * 83

U

Übersetzungsbüros 84
Uhrenfabriken und -großhandel 84
Uhrmacher und Uhrenhandel . 84
Uhrmacherbedarf 84
Umschlagbetriebe * 84
Ungeziefervertilgung 84
Uniform-Maßschneidereien * 84
Unterricht * 84

V

Varieté 84
Vegetarische Gaststätten * . . 84
Verchromung
s. Galvanische Anstalten . . 34
Verdampferanlagen * 85
Verdunkelungsanlagen * . . 85
Vereidigte Bücherrevisoren
s. Wirtschaftsprüfende sowie wirtschafts- u. steuerberatende Berufe . . 90
Vergnügungsstätten * 85
Vergoldereien 85
Verlage 85
Verleih von Braut- und Gesellschaftskleidung * . . 85
Vermessungsgeräte * 85
Verpackungen * 85
Verpackungsmaschinen * . . . 85
Verputzgeräte 85
Versicherungen 85
Versicherungsvermittlungen * 87
Versteigerungen 87
Vervielfältigungen * 87
s. auch Schreibbüros und Vervielfältigungen . . 75
Vervielfältigungsapparate * . 87
Verzinkereien * 87
Viehhandlungen 87
Viehverwertung 87

Seite

Vogelringe * 87
Vorhangspannerei s. Gardinenspannereien u. -wäschereien 35
Vulkanisierwerkstätten . . . 87

W

Waagen 87
Wärme- u. kältetechn. Isolierungen * 88
Wärmewirtschaftliche Apparate * 88
Wäsche 88
s. auch Textilwaren 82
Wäschereien 88
Waffen 88
Wagnereien 88
s. auch Karosserie- und Wagenbau . 50
Wand- u. Fußbodenbeläge * . 89
Warenhäuser
s. Kaufhäuser 50
Waschmaschinen 89
Wasch- und Putzmittel . . . 89
Wasserversorgung * 89
Webereien 89
s. auch Handwebereien . . 42
Weine und Spirituosen . . . 89
s. a. Branntwein u. Liköre . 20
Weingut * 89
Wein- u. Apfelweinkeltereien* 89
Weinstuben s. Gasthäuser, Gaststätten 35
Weinfransporte * 89
Werbeberater 89
Werbeinstitute * 89
s. auch Reklame 70
Werkzeuge 89
s. auch Eisen u. Eisenwaren 27
Werkzeugmaschinen 90
Wermutkellereien * 90
Wirk- und Strickwaren
s. Strick- u. Wirkwaren . . 80
Wirtschaftsprüfende sowie wirtschafts- u. steuerberatende Berufe 90
Wohnungs- u. Siedlungsgesellschaften
s. Bau-, Wohnungs- u. Siedlungsgesellschaften . . 15
Wohnungsvermittlung . . . 90

Z

Zahnärzte
s. Ab. I
Zahnärztl. Einrichtungen . . 90
Zahnärztl. Bedarf 90
s. auch Dentalindustrie . . 25
Zahnräder und Getriebe . . 90
Zahntechnische Laboratorien . 91
Zeitungen und Zeitschriften . 91
Zement und Zementwaren * . 92
s. auch Baubedarf 13
Zentralheizungen * 92
s. auch Heizungs- und Lüftungsanlagen 43
Zerstäubungstrockner * . . . 92
Zimmergeschäfte 92
Zimmernachweis 92
Zoologische Handlungen . . 92
Zuckerwaren 92
s. auch Süßwaren 80
Zuschneideschulen * 92
Zwieback 92
Zylinderschleifereien
s. Autozylinderschleifereien 11

BLB BADISCHE LANDESBIBLIOTHEK
Baden-Württemberg

Branchen-Verzeichnis

Die mit einem Stern (*) gekennzeichneten Branchen wurden auf besonderen Wunsch der betr. Anzeigen-Kunden eingefügt.

Abbruchunternehmen

Franz Berberich
Abbruch-Schutträumung-Transporte
Neckarstraße 50 ⇨ 30204

Hugo Münzner
Abbruch- u. Räum-Unternehmung
Planier- u. Ausschachtungsarbeiten
Hirschstraße 168
Lager: Vorholzstraße 55 ⇨ 24875
Nach Geschäftsschluß ⇨ 31713

* Abkantpressen

Industrie-Werke Karlsruhe
PELS
Aktiengesellschaft
Gartenstr. 71 ⇨ 22911

Adreßbücher

Adreßbuchverlag
G. BRAUN
G. m. b. H.
KARLSRUHE
1813
Karl-Friedrich-Str. 14-18 ⇨ * 26952

Stadt- und Landes-Adreßbücher
Fernsprech-
Branchen-Verzeichnisse
Auto-Adressenlisten
für das gesamtbadische Gebiet

KBK-Druckerei u. Verlag
Karl Braun Karlsruhe
Schillerstraße 18-20 ⇨ 24321

Ärzte

Siehe Abt. I

Ärztebedarf

Himmelsbach H., Draisstr. 4 ⇨ 50189
Meyer & Kersting
Kaiserstraße 106/108 ⇨ * 22451
Sanitätshaus Oskar Fischer
Kaiserallee 7a ⇨ 20867
Sanitätshaus Unterwagner
Ritterstr. 5 ⇨ 25129

Akkumulatoren

Jra-Akkufabrik, Ing. R. Auerswald,
Bachstr. 67 ⇨ 51391
Schmidgall Otto, Sophienstr. 115 ⇨ 25793

* Akkumulatorenladestationen

Ludwig Treiber
Accumulatorenhandlung und Ladestation
SONNENSCHEIN u. VARTA-BATTERIEN
für alle Zwecke
Zähringerstraße 90 b. Marktpl. ⇨ 25168

Alkoholfreie Getränke

Baudisch. Karl, Scheibenhardter Weg 40
⇨ 30758
Getränkeindustrie Bernh. Schrempp,
MarieAlexandraStr. 48 ⇨ 32388
Hanauer Anton
Fabrik alkoholfreier Getränke
Goethestraße 29 ⇨ 20388
Heck Wlt., PforzheimerStr. 3 ⇨ 41101*
Krebs Frdr., Westmarkstr. 76 ⇨ 42496
Kurz Fridolin, Waidweg 2
Längle Egon, SinsheimerStr. 11 ⇨ 24009
Merz Frz., Hirschstr. 30 ⇨ 26131
Schulenburg Gust., Zähringerstr. 45

Neureut

Troullier Karl, Bahnhofplatz 5
⇨ * 2 71 18

* Alteisen und Altmetalle

Allgemeine Rohstoffverwertung GmbH.
Metalle, Schrott, Lumpen, Papier
Winterstraße 44a-c 31606

E. Behr
Rohprodukte
Nuitsstraße 7 ⇨ 51271

Rudolf Bühler
Schrotthandlg. - Metalle - Altstoffe
Schlachthausstraße 21–23
⇨ 26819

Altmetalle
Altgummi
Altstoffe
Schrott
alte Maschinen, alte Motoren, alte Pkw u. Lkw zum Verschrotten kauft stets zu günstigen Preisen gegen Kasse bei freier Abholung
KARL DANKER
Grötzingen / Baden ⇨ 41678
Annahmestelle in Durlach
Ralherwiesenstraße 33
[neben der Güterabfertigung]
⇨ 41616

SCHROTT WEH METALLE

Willi E. Heberling
Karlsruhe-Rüppurr
Büro: Tulpenstraße 10
Lager mit Gleisanschluß:
Zimmerstraße 1 ⇨ 31273

Arthur Hornung
Metallgroßhandlung
Karlsruhe-Beiertheim
Albwinkel beim Stephanienbad ⇨ 32178

Georg Kampfrad Inhaber Rud. Steinke
Eisen, Metalle, Papier, Lumpen
Luisenstraße 46 ⇨ 24306

O. Nachmann
Alteisen und Metalle
Alte Karlsruher Straße 8
⇨ 42268 u. 41337

Ad. u. Friedr. Schätzle
Schrott - Altmetalle
Lumpen - Altpapier
Zimmerstraße 5 ⇨ 27564
Nach Geschäftsschluß ⇨ 31066
Waggonladungen:
Khe-Rangierbahnh. Anschlußgleis

Jakob Schneller
Alteisen — Metalle
Lumpen und Altpapier
Durlacher Straße 34 ⇨ 26297

Südwestd. Eisen- und Rohprodukten-Großhandels Gesellschaft
Rüppurrer Str. 96 ⇨ 30593

Kurt Witt
Alteisen, Altmetalle
Nutzeisen
Kriegsstraße 284 ⇨ 50154

* Altpapiergroßhandel

Altpapier-Großhandlung
Paul Heller
Karlsruhe-Rheinhafen
Wikingerstr. 4 ⇨ 51747

Hermann Weinbrecht
Großhandel in
Eisen - Metallen - Rohprodukten
Zimmerstraße 23 ⇨ * 21428
Wohng.: Ludwig-Wilhelm-Str. 20
⇨ 21428

* Alt- und Abfallstoffe

Schreck Rudolf u. Co. K.G.
Neureuter Str. 7 ⇨ 50086

An- und Verkauf

Graf Karl, An- u. Verkauf
Hardtstraße 52 b. Rheingold ⇨ 23641

Karl Kastner
Möbel - An- und Verkauf
Karlstraße 92 ⇨ 26204

Leis E., An und Verkauf
Brunnenstraße 7

Krause Alb., Ochsentorstr. 17
Petri Fritz, Waldhornstr. 17 ⇨ 25255
Schirrmann Berta u. Willi,
Markgrafenstr. 43 ⇨ 25044

* Ankerwickeleien

Hübner, Kniebisstr. 34 ⇨ 31486

Max Werner
Elektromotoren
Transformatoren
Reparaturwerk
Gablonzer Straße 9 ⇨ 52771

Annoncenexpeditionen

ANNONCEN EXPEDITION
KRAIS
WERBEGES. M.B.H.
WALDSTRASSE 30 • RUF 23544 u. 23545
vermittelt Anzeigen in alle Welt
hilft werben und verkaufen

BADISCHE ANNONCEN-EXPEDITION
Zähringerstr. 90 ⇨ 25505
Direkt beim Marktplatz

HANS MALY
Anzeigenvermittlung
für sämtliche Zeitungen und Zeitschriften des In- u. Auslandes
Karlsruhe, Veilchenstraße 35
⇨ 26584

Meschede Anton, Stösserstr. 3a ⇨ 51359
Otting Dr., KG., Waldstr. 40c ⇨ 22591
Schwarz Otto
Anzeigen-Expedition
Offenburger Str. 31 (Dammerstock)
⇨ 30185

Antiquitäten

Eugen Distelbarth
Antiquitäten
Waldstr. 6 ⇨ 26716

J. Kirrmann
Antiquitäten
Herrenstraße 40 ⇨ 24704

BLB BADISCHE LANDESBIBLIOTHEK
Baden-Württemberg

Kunst- und Versteigerungshaus
Max Sasse
Filiale Karlsruhe
Röntgenstraße 5 ↦ 25861

Karl Vögele, Möbel-, Kunst- und Antiquitäten-Handlung
Waldstr 29 ↦ 32111

Weyringer u. Brutscher
Antiquitäten, Gemälde
Antike Möbel
Amalienstraße 14 a ↦ 25748

* Apfelwein- und Süßmostkeltereien

Diefenbacher August
Rintheimer Str. 10 ↦ 23440
Heck Walter, Pforzheimer Str. 3 ↦ 41101 *
Wieland E., Lange Straße 7 ↦ 31378

Apotheken

Adler-Apotheke, Frdr. Hauck, Augartenstr. 37 ↦ 28251

Alb-Apotheke
Apotheker Fred Hofsäß
Eckenerstr. 33 ↦ 52201

Apotheke am Durlacher Tor, Kurt Kliem, DurlacherAllee 10 ↦ 27633
Bären-Apotheke, Wilhelm Ehrly Hagsfeld, Karlsruher Str. 26 ↦ 23096
Bahnhof-Apotheke, O. H. Horn, Pfinztalstr. 83 ↦ 41434 *
Berthold-Apotheke, Wlt. Schroff, RintheimerStr. 1 ↦ 22885
Blumen-Apotheke K. Kuntz ↦ 3 14 47
K'he-Weiherfeld, Belchenstr 3a
Bunsen-Apotheke, Dr. F. Nitzsche, Bunsenstr. 11 ↦ 26111
Charlotten-Apotheke, H. Friederich, Rüpp., Ostendorfplatz 4 PK 60318 ↦ 30092 *
Drei-Linden-Apotheke Alfred Knobloch, Rheinstr. 14 a ↦ 53813
Einhorn-Apotheke, Eug. Eisinger, Amthausstr. 3 ↦ 41244
Engel-Apotheke, Hildeg. Fischer, Saarlandstr. 33 ↦ 51542
Falken-Apotheke, Hrm. Nesselbosch, Kastenwörtstr. 26 ↦ 51010
Finken-Apotheke, Dr. Herb. Beikirch, Hambacher Str. 10 ↦ 53828
Friedens-Apotheke, P. Franze, Kaiserallee 79 ↦ 51783
Friedrich-Apotheke, Hch. Schönsiegel, Ostendstr. 2 ↦ 24062
Greif-Apotheke, Horst Weise, Georg-Friedrich-Str. 11 ↦ 25330
Hauptbahnhof-Apotheke, Gust. Schönberger, Ebertstr. 4 ↦ 31300
Hauptpost-Apotheke, A. Böhrer, Pächter: Hg. Fleischmann, Kaiserstr. 156 ↦ 28603

Hilda-Apotheke
E. Gerritzen
Karlstraße 66 ↦ 23779

Hirsch-Apotheke
Inhaber:
Johannes Diehl
Allopathie
Homöopathie
Spezialität: K'her Punsch-Essenz
Amalienstraße 32
Ecke Hirschstraße ↦ 25519

HOF-APOTHEKE
Werner Berberich
Kaiserstraße 201 ↦ 24591
(Ecke Waldstraße)

INTERNATIONALE APOTHEKE
DR. FRITZ LINDNER
KAISERSTRASSE 80 ↦ 22438

Karl-Apotheke
Inh.: Th. Westenhoeffer
Karlstraße 18 a ↦ 26740

Kolpingplatz-Apotheke, Eugen Ott, Karlstr. 115 ↦ 30650
Kronen-Apotheke, Walt. Pedersen, Zähringerstr. 43 ↦ 24872
Leopold-Apotheke, Emil Seiberlich, Ecke Leopold- u. Sophienstr. ↦ 28475 *
Löwen-Apotheke, Dr. F. Nitzsche, Kaiserstr. 72 ↦ 26111
Löwen-Apotheke, Fritz Zimmermann, Pfinztalstr. 32 ↦ 41038
Ludwig-Wilhelm-Apotheke, W. Ostermeier, Lessingstr. 4 ↦ 26715
Luisen-Apotheke, B. Seubert Wilhelmstr. 45 ↦ 23106 Privat: 41026
Marien-Apotheke Ralf Stein am Werderplatz, Marienstraße 43 ↦ 25425
Mohren-Apotheke, Wlt. Czedron Baumeisterstraße 12 ↦ 25123
Mozart-Apotheke, Jürgen R. Balau, Moltkestr. 35 ↦ 22638

Rhein-Apotheke
Dr. J. Arker Erben
Rheinstraße 41 ↦ 51302

Rosen-Apotheke, Dr. J. Ketteler, Breisgaustr. 9 ↦ * 32811
Schiller-Apotheke, Karl Podleschka, Schillerstr. 2 ↦ 24345
Schwanen-Apotheke Inhaber Apotheker Bercher Klauprechtstraße 31 ↦ 28746
Sofien-Apotheke, Oskar Erhardt, Uhlandstr. 38 ↦ 50109
Sonnen-Apotheke, Wlt. Mayer, Gebhardstr. 35 ↦ 31758

Stadt-Apotheke
Gegr. 1820
H. Trumpfheller
Inh. Elisabeth Trumpfheller
Karlstraße 19
bei der Hauptpost ↦ 23577

Stern-Apotheke, Dr. Georg Kiera, Hardtstr. 38 ↦ 51539
Turmberg-Apotheke, Willi Weber, Hengstplatz 13 ↦ 41980

Zentral-Apotheke
Walter Böhringer
Kaiserstr. 112 ↦ 26380

Neuerut
Hardt-Apotheke, Wlh. Hohmeister, Mozartstr. 4 ↦ 25739

Apparatebau

Apparatebauges. E. Rittershofer KG., WeingartenerStr. 1 ↦ 42356
Bezner F., Bürgerstr. 9 ↦ 22609
Büchele Erw., GablonzerStr. 3 ↦ 51407
Diem Emil, Essenweinstr. 40 ↦ 20348
Fischer Alfred, Sternbergstr. 2
Haas Alb. u. Herm., Veilchenstr 20 ↦ * 27718
Hundt Rud., Inh. Willi Hundt, Mittelstr. 13 ↦ 41449

Industrie-Werke Karlsruhe
IWK
Aktiengesellschaft
Gartenstraße 71 ↦ 22911

Maschner Paul, Waldstr. 91
Neu Alfons, Adlerstr. 32
Niggemeier Stef., Nördl.Uferstr. 10 ↦ 51536
Nüßle Frdr., Weinbrennerstr. 64 u. 68 ↦ 21763
Pfund Alex, Funkerstr. 4 ↦ 41961
Schermer Karl & Co., Winterstr. 44 ↦ 31434
Schlechter Rob., Litzenhardtstr. 2 ↦ 32563
Schwarze Rudolf
Apparatebau für Verfahrenstechnik, Ettlinger Str. 49 ↦ 31926
Union-Apparatebaugesellschaft mbH., Griesbachstr. 4 ↦ 51646
Wiegand Apparatebau GmbH., AndreasHoferStr. 3 ↦ 51991
Zeumer Hrm., Rappenstr. 25 ↦ 42473
Zöller Wlt., Litzenhardtstr. 60

Architekten

Bund Deutscher Architekten
BDA
Bezirksgruppe Baden
Waldstraße 63 ↦ 27550
Kreisgruppe Karlsruhe
Waldstraße 63 ↦ 27550

● Mitglieder:

Alker Prof. Dr. Hrm., Gartenstr. 56 ↦ 28419

Herbert Altenburg
Architekt BDA
Entwurf und Bauleitung
Bismarckstr. 6 ↦ 28545

Backhaus u. Brosinsky, Lessingstr. 4 ↦ 20224/25
Bauer Karl, Hübschstr. 14 ↦ 52342
Bentz Ottm., Karlstr 1 ↦ 28227
Braun Adolf, Karolinenstr. 4 ↦ 31820
Brunisch H. u. F. Heidt, Kaiserstr. 241 ↦ 24315
Büchner Rud., Bismarckstr. 61a ↦ 26236

Edwin Burkart
Freier Architekt BDA
Büro: Schützenstr. 104 ↦ 23315
Wohnung: Klauprechtstraße 17

DÜNKEL GEORG, Arch. BDA
Dipl.-Ing. MARTIN DÜNKEL
Khe.-Durlach, Carl Weysserstr 8. ↦ 41044
Eiermann Egon, Prof., Riefstahlstr. 10 ↦ * 23423
Elsässer Ant., Prof., Rittnertstr. 48 ↦ 42186
Fischer Dr. Ing., Alf. Prof. Stephanienstr. 50 ↦ 25696
Frommholz Jul. Dipl.-Ing. freier Archit. BDA öff. best. u. vereid. Sachv. f. d. Bauwesen,
f. Grundstücksschätzungen u. Mietangelegenheiten, Eisenlohrstr. 14 ↦ 52765

Dipl.-Ing. H. Gäckle
Regierungsbaumeister
Freier Architekt BDA
Fichtestraße 1 c ↦ 27613-14

Gärtner Alfr., Leopoldstr. 1 ↦ 28298

E. V. GUTMANN
ARCHITEKT BDA
Kantstraße 4 ↦ 30432

Hansen Heinz, Hirschstr. 97 ↦ 30797
Herm Karl, ScheibenhardterWeg 20 ↦ 30783
Hilgers Rob., Riefstahlstr. 10 ↦ * 23423

R. F. LAUER
Freier Architekt BDA
Karlsruhe-Durlach
Auer Straße 68 ↦ 41846

Laurson Bruno, Rheingoldstr. 8 ↦ 25855

A. LEHMANN
Architekt B. D. A.
Vereid. Bez. Bauschätzer
Nibelungenstr. 3 ↦ 51290

LOESCH U. DIPL.-ING. GULDEN
ARCHITEKTEN BDA
GUNTHERSTR. 12-14 ↦ 50010

Meffert M. u. J., Augustastr. 12 ↦ 28493

DIPLOMINGENIEURE
KLAUS MOCKEL
NORBERT SCHMIDT
ARCHITEKTEN BDA
Brauerstraße 49 ↦ 24020

Müller Hch., Prof., Holderweg 2 ↦ 30716
Neuberth Otto, Kaiserallee 32 ↦ 5 00 29

PFEIFER & GROSSMANN
und
DIPL.-ING. KUNO WILDERER
Architekten B. D. A.
Schumannstr. 9 ↦ 51232

Platz Fritz, Architekt BDA, Regierungsbaumeister a. D. Waldstraße 63 ↦ 23115 *
Pönicke Karl H., Architekt BDA Draisstraße 10 ↦ 53074
Rösiger Hans Detlev, Dr. Prof., Seemann Günther, Dipl.-Ing., Karlstr. 87 ↦ 23850

Dipl.-Ing. Architekt BDA
Fritz Rössler
Bau- und Innenraumgestalter
Seminarstraße 10 ↦ 23264

Rossmann Erich, OffenburgerStr. 47 ↦ 32401
Sack Bertold, Amalienstr. 19 ↦ 22414
Schlieter Frdr. Steubenstr. 3 ↦ 51546
Schloms Osk., SpeyererStr. 11d ↦ 31332
Schmidt Aug., Geranienstr. 16 ↦ 50142
Scholer Friedr., Architekt BDA
Büro: Stephanienstr. 42 ↦ 21212
Wohnung: Hardtstr. 39 ↦ 51861
Scholl Carl, Dipl.-Ing. Harold Scholl, Redtenbacherstr. 18 ↦ 26747 *
Schütz Paul, Maxburgweg 18 ↦ 53674
Schumacher Ernst, Kaiserallee 123 ↦ 53212
Seemann Günther, Kaiserstr. 170 ↦ 21776

Oskar Stadelhofer
Architekt BDA
Herderstr. 3 ↦ 51453

Stich Frz., Klosestr. 44 ↦ 30531
Teuffel Gisb. v., Prof., Lebrechtstr. 45 ↦ 30224

Wagner & Ruff
Architekten BDA
Eckenerstraße 34 ↦ 51165

Wede W., Dipl.-Ing., Haydnplatz 2 ↦ 25355

DIPL.-ING. KARL W. WEIS
ARCHITEKTURATELIER
KARLSTRASSE 148 ↦ 3 03 74
BUHL, FRIEDRICHSTR. 18 ↦ 21 41

Hans Wetzel
Architekt BDA
Industrie- u. Wohnungsbau
Körnerstr. 1 ↦ 23039

BLB BADISCHE LANDESBIBLIOTHEK
Baden-Württemberg

HEINRICH WIEGMANN
ARCHITEKT — B.D.A.
Industrie-, Wohnungs-, Geschäftshaus-Ladenbauten
Hotels - Kaffees
Wendtstr. 18 ⇨ 51250

Wilderer Kuno, Dipl.-Ing.
Sophienstraße 114 ⇨ 25175

Alexander Willet
Dipl.-Ing., Architekt BDA
vereid. Bausachverständiger
Industrie-, Wohn- und Geschäftshausbau
Kriegsstr. 23 ⇨ 27027

Wüst Hrm., Rudolfstr. 15 ⇨ 20847
Zanger Brnh., Am Anger 8 ⇨ 52130

● Weitere Architekten:

Albert Emil, MannheimerStr. 79 ⇨ 23188
Bayer Arno, Kanonierstr. 18 ⇨ 52656
Becker Hans, Lks. d. Alb 20, ⇨ 30433
Biedermann Dietrich, Körnerstr. 47
Biela Rud., Maxburgweg 9 ⇨ 52095

B. Bindschädel
Architekturbüro
Klosestraße 1 ⇨ 31636

Braun Ad., Karolinenstr. 4 ⇨ 31820
Bretzel Jos., Vorholzstr. 4 ⇨ 26553
Dietzsch Paul, Dipl.-Ing.
Weinbrennerstr. 81 ⇨ 53950
Disse Rainer, Dipl.-Ing.,
Architektur und Innenraum
Stephanienstr. 17 ⇨ 26084
Dörsam Erh., BeiertheimerAllee 17
Dumas Otto R., Architekturbüro
Durlach, Pfinztalstr. 80 ⇨ 42201
Eck Gustav, Architekt
Uhlandstraße 6 ⇨ 52785
Eichkorn Frz., Lebrechtstr. 30 ⇨ 30245

GOTTFRIED EINWÄCHTER
DIPL.-ING. ARCHITEKTURBÜRO
BERGHAUSEN BEI KARLSRUHE
HAUPTSTR. 90 TEL. KHE. 42149

Fuchs Gg., Körnerstr. 45 ⇨ 50643
Funk Karl Heinz, Winterstr. 2 ⇨ 30101

Dipl.-Ing., Architekt
Karl Götz
Vinzentiusstraße 5 ⇨ 30991

Groh Werner, Architekt
Klosestraße 4 ⇨ 30492
Grossklaus Wrn., LudwigWilhelmStr. 20
Grund R., BeiertheimerAllee 44 ⇨ 32335
Günthner Leo, Gebhardstr. 17 ⇨ 31032
Hain Hrm., Virchowstr. 2b ⇨ 53221
Haupt Prof. O. u. P. Haupt,
Beethovenstr. 9 ⇨ 23646
Hecht Axel Torsten, Karlstr. 132a
⇨ 30615
Heß Otto, Resedenweg 82 ⇨ 30958

Dipl. Ing. Wolfg. Hirsch
Dipl. Ing. Alfred Bohne
Architekten
Ritterstr. 3 ⇨ 24049

Hofheinz Ldw., Hauptstr. 90 ⇨ 24743
Hollemeyer Ernst, Waldstr. 40a ⇨ 23926
Hospodarz Herbert, Architekt
Draisstraße 10 ⇨ 53586
Jüngling Jos., Meidingerstr. 10 ⇨ 21613
Jungnitsch Gg., Kaiserallee 9
Kärcher Gust., Prof., Dürrbachstr. 28
Kasimir Gg., Weinbrennerstr. 77
Kaufmann Hans, Wolfweg 14 ⇨ 41184
Kaufmann O., Karolingerstr. 2 ⇨ 31716
Klumpp Luise, AntonBrucknerStr. 9
Lautenschläger Robert
Vorholzstraße 25a ⇨ 25747
Linder Hugo, RüppurrerStr. 27 ⇨ 28397
Lotz Hch., Schauinslandstr. 22 ⇨ 31885
Ludwig, Karl, Dürrbachstr. 33 ⇨ 41656
Ludwig Wlt., GrafEbersteinStr. 21
⇨ 31568
Mall Gust., Tulpenstr. 27 ⇨ 30001
Mauritius Rud., Dipl.Ing.,
GrafEbersteinStr. 22 ⇨ 30705

Dipl.-Ing.
B. Mayer-Ullmann
Architekt
Wörthstr. 7 ⇨ 22606

Meier Ad., Westmarkstr. 27 ⇨ 41086
Mineff Iwan, Dipling.,
LudwigMarumStr. 10 ⇨ ben. 51306
Moebus Benno Frz., Kaiserstr. 82a
⇨ 27093

Gerhard Pfisterer
Architekt
Rheinstr. 5-7 ⇨ 50046

Prange Herbert, Kaiserallee 46 ⇨ 52842
Remspecher Frdr., Kärntner Str. 8
⇨ 42550
Renzel Gg., Erzbergerstr. 42 ⇨ 24200
Riedel H. Schwarzwaldstr. 11 ⇨ 32347
Wohnung: ⇨ 37457
Ruch Eug., Ruschgraben 60 ⇨ 25608
Ruckteschler Wrn., Dipling.,
Moltkestr. 127 ⇨ 52149
Sattler Carl, KarlWilhelmStr. 32
Schäfer Hans, Luisenstr. 75
Schelling Erich, Prof., Riefstahlstr. 8
⇨ 22021
Schiess K. O., Ebertstr. 11 ⇨ 30900

Dipl.-Ing. R. u. F. Schlee
Architekten
Reinhold-Frank-Str. 66 ⇨ 23556
Mannheim-Neuostheim
Mühlfeld 1 20/22 ⇨ 42551

Schmider Hrm., Karlstr. 140 ⇨ 32151
Schmidt Norbert, Brauerstr. 49 ⇨ 24020
Schwinn Karl, Yorckstr. 52

Hans Seib
Architekt
Rechts der Alb 13 ⇨ 30386

Dipl.-Ing. R. H. Siemons, Architekt
K'he-Durl., Rittnertstr. 53 ⇨ 42141
Speck Osk., Saarlandstr. 116 ⇨ 51803
Stahl Dieter, Moltkestr. 61
Stober Max, Rüppurrer Str. 13 ⇨ 28841

A. W. Stöbener
Architekt
Neckarstraße 58a ⇨ 31113

Stutz Heinz, Amalienbadstr. 3 ⇨ 41731

Erich F. Sütterlin
Architekt - Bauing.
Büro: Hirschstr. 96 ⇨ 28019
Whg.: Lebrechtstr. 44a ⇨ 32259

Thoma Paul, Wörthstr. 1 ⇨ 23138
Troll Armin, Diakonissenstr. 19 ⇨ 31819
Tropf K. F., Waldstr. 49 ⇨ 28331
Vogel Gerh., Sperberweg 21 ⇨ 31392
Vollmer Werner
August-Dürr-Str. 9 ⇨ 27746
Wechler Dr. Ing. Hellmut,
Eisenlohrstr. 25 ⇨ 53449
Weckel Friedr., Gabelsbergerstr. 15
Winderlich Hans, Dipl.-Ing.,
Eugen Bauer, Archit.-Büro,
Kriegsstr. 85 ⇨ 24490
Winderlich H. J., Haid&NeuStr. 70
⇨ 21455
Wormstall Kurt, Rheinstr. 116 ⇨ 51471

Neureut

Müller Fred, Hauptstr. 43

Armaturen

Druckrohr G.m.b.H.
Armaturen - Formstücke - Muffenrohre
Karlsruhe-Durlach
Seboldstraße 27/31 ⇨ 42513
nach Geschäftsschluß ⇨ 42160

GUSTAV REISSER
NIAMA
„Gesundheitstechnische Einrichtungen
Karlsruhe, Schützenstr. 32
Postschließfach 729
⇨ 24113/14

* Arzneimittel

Leopold Fiebig
Arzneimittel-Großhandlung
Haid-&-Neu-Str. 6 ⇨ * 22922

* Asphalt

Baugesellschaft Malchow GmbH.
Bauabteilung Karlsruhe-Durlach
Amalienbadstr. 13 ⇨ 41195
Abdichtungen, Grundwasser,
Asphaltbeläge, Säurebau,
Schall- und Wärmeisolierung

Baumann & Co. GmbH.
Gußasphaltbeläge aller Art
für Fußböden und Straßen
Nördl. Uferstraße 16 ⇨ 51182

Deutsche Asphalt- u. Tiefbau GmbH.
Gußasphaltestriche
Farbige Asphaltbeläge
Asphaltplatten u. Kunstharzbeläge
Wolfartsweierer Str. 40 ⇨ 22809

Aufzüge und Hebezeuge

Ludwig Bahr
Spezialwerkst. für elektr. Aufzüge
Montagebüro für Mohr-Aufzüge
Sophienstraße 159 ⇨ 50403

A. Fütterer gegr. 1882
Elektrotechnik und Maschinenbau
Spezialantriebsmaschinen für
Rolladen, Rollgitter, Dreh-,
Schiebe- u. Hubtore,
Akten- und Speiseaufzüge u.ä.
Gerwigstr. 7 ⇨ 25631

Wilhelm Graf
Maschinenfabrik
Viktoriastraße 13/17 ⇨ 25317

August Lang
Aufzüge
Büro: Sommerstraße 3 ⇨ 23522

Wilhelm Pfrommer
Maschinenfabrik u. Eisengießerei
Gerwigstraße 35-37 ⇨ 28418

Augenoptiker

Arnold & Sohn
Fachgeschäft für Augenoptik
opt. und med. Geräte
Kaiserallee 151 ⇨ 52179

Optiker Bassmann
Wissenschaftliches Fachgeschäft
für moderne Augenoptik
Kaiserstr. 141 Ecke Marktplatz ⇨ 25311

Christ Hans, Optikermeister
Yorckstraße 17 ⇨ 50508

Drude Paul, Herrenstr. 34 ⇨ 25690
Dümas Gerhard, Opt. Fachgeschäft
Pfinztalstr. 22 ⇨ 42021

Franz Hofer
Optik
Hochhaus am Schmiederplatz
Eing. Mathystraße 12 ⇨ 25481

Hofer
O P T I K
Das gepflegte Fachgeschäft mit
der zeitgemäßen Auswahl
nur Kaiserstr. 247, am Kaiserplatz
⇨ 23172

Hohl Fritz, Pfinztalstr. 38

K. Karg
Fachgeschäft für Augenoptik
Gottesauer Straße 3 ⇨ 23553
Am Durlacher Tor

B. Knobloch
Fachgeschäft für Optik
Karlstraße 56 ⇨ 28620

Konstanzer Max, Sophienstr. 23 ⇨ 22864
Meißburger H., Inh. Adolf Fischbach
Durlach, Pfinztalstr. 38 ⇨ 4 15 93

Gg. Paul Nachf.
Hch. u. W. Schifferer
Augenoptikermeister
Marienstr. 33 u. Kaiserstr. 41
⇨ 28127

Brillen Rodeck
Der Spezialist für Augengläser
Kaiserstraße 124 ⇨ 24135

Jedesmal zu Rosenthal
OPTIK-FOTO Kriegsstr. 76

Schobert Hans, Karlstr. 55

C. Sickler
Inh.: Otto Mayer
Fachgeschäft für Augenoptik
Waldstr. 17 (Schloßseite) ⇨ 2 46 45

Willer E. A., Kaiserstr. 114 ⇨ 23550

Auskunfteien

Auskunftei Bürgel
seit 1885
Industrie- und Handelsauskunftei
Reinhold-Frank-Str. 68 ⇨ 27503

Auskunftei W. Schimmelpfeng-
Deutsche Auskunftei GmbH.
Karlsruhe, Zähringerstr. 79
⇨ 26617/18/19
Fernschreiber Nr. 0782 813

Bollweber Alb., Karlstr. 157 ⇨ 30763

Cassin O. & Co., Kriegsstr. 62 ⇨ 26337

Die Creditauskunft GmbH.,
Mathystr. 26 ⇨ 20380

Auskunftei Groß
seit 1924
Kaiserstraße 237 ⇨ 26332

BLB BADISCHE LANDESBIBLIOTHEK
Baden-Württemberg

KREDITSCHUTZ
Auskunftei „Greif"
Heinz F. Windmüller
Bahnhofstraße 21 ⇨ 27514

Kreutzer, A., Adlerstr. 31
Pfitsch Theo, Auskunftei u. Detektei Feierabendweg 29 ⇨ 52468
Scheuer C., Kaiserstr. 243 ⇨ 27554

VEREIN
CREDITREFORM
E. V.
Gegr. 1879
Handels- und Kredit-Auskünfte
Einziehung von Forderungen
Riefstahlstraße 6
(Nähe Mühlburger Tor) ⇨ 21571

Auskunftei F. H. Stoll
jetzt
Heinz F. Windmüller
Bahnhofstraße 21 ⇨ 27514

Auskunftei
Wys Muller & Co.
seit 1862
Bahnhofstraße 21 ⇨ * 27514

Ausstellungen, Messen

Arbeitsgemeinschaft für Messen und Ausstellungen
MAX GEHRIG
Offenburger Str. 21 ⇨ 30377

Ausstellungs- und Kongreß-GmbH.
Festplatz 1 ⇨ 23226

HECKMANN AUSSTELLUNGEN
seit 1928
Karlsruhe, Kriegsstr. 177 ⇨ 52779
Hannover, Stadthallen ⇨ 22360
Bensheim, Nibelungenstr. 74 ⇨ 2982
Autobahn Frankfurt/M.

Karl Hinte
Veranstalter von Ausstellungen u. Messen
Karlsruhe
Kaiserallee 30 ⇨ 53855
Ständige Anschrift:
Baden-Baden
Herchenbachstr. 14 ⇨ 3134

* Aussteuerartikel

Griff-Oertel seit 1844
Wäsche-Betten-u. Baby-Aussteuern
KAISERSTR. 193 - RUF 23097

Rupp M., Sophienstr. 128 ⇨ 23105

LEINEN/WÄSCHE/BETTEN Pfülz Gegr. 1878
Herrenstr. 25 ⇨ 25243

Auto-Abschleppdienst

Auto-Böhler
Auto-Abschleppdienst
Tag und Nacht
ADAC-Straßendienst
Gottesauer Str. 6 ⇨ 27335, 27520

Gass W., Durlacher Allee 58 ⇨ 28395

Autoanhänger

Gay Willi, PKW-Anhänger
Scheffelstraße 27 ⇨ 26139

Kaiser Karl, Fahrzeugbau, Meiller-Kipper, Kundendienst u. Verkauf, Essenweinstr. 22 ⇨ 25585

U. Kautt & Sohn
Fahrzeugfabrik
PKW- und Spezialanhänger
Vertragshändler
und Vertragswerkstatt der Firma
Eylert, Wuppertal
Kronenstraße 13 ⇨ 26708
Waldhornstraße 14/16



Anhänger
Achsen und Bremsen
PEKA - FAHRZEUGBAU
SOPHIENSTRASSE 135 RUF: 22615

Autobeleuchtung

Auto-Elektrik
Otto Schmidgall
Sophienstr. 115 ⇨ 25793

BOSCH DIENST **Bosch-Dienst**
Karrer & Barth
Kaiserallee 10 c ⇨ * 51951

Manfred Burghardt
Auto-Elektrik / Dieselreparaturen
Wichernstr. 5-9, verl. Herderstr.
⇨ 51867

Gamerdinger H. u. F. Freund
Auto-Elektrik
Gottesauer Straße 6 ⇨ 24652

Götze Emil, Auto-Elektrik
Georg-Friedrich-Str. 3 ⇨ 21009

Guthmann Jakob, Waldhornstr. 35/37
⇨ 27075

Mayer Werner, Autoelektrik
Auto-Elektro — Auto-Radio
Baumeisterstr. 42 ⇨ 28491

Pfeiffer Karl, Augustastr. 5 ⇨ 25186

Treiber Ldw., Zähringerstr. 90 ⇨ 25168

Autobereifung

BASCHNAGEL
Autoreifenhandel
Runderneuerungsbetrieb
Gottesauer Str. 24 ⇨ 26064

Reifen-Gablenz
Inh.: Herm. Gablenz
Vulkanisier-Werkstätte
Fabrikmäßiger
Runderneuerungsbetrieb
für Kfz.-Bereifung - Reifenhandel
Gelbeistr. 40 ⇨ 51385, 52740

Gummi-Reeb, Inh. Herbert Reeb
Gottesauer Str. 6 ⇨ 23262

Karl Horsch
Autobereifung
Kriegsstraße 232 ⇨ 23798

KarlsruherVulkanisier-Werkstätte
John Küchler
Kriegsstr. 232 ⇨ 25471

GM Gummi-Mayer KG LANDAU-PF
Auslieferungslager
Karlsruhe
Wichernstraße 5-9
⇨ 52038

MICHELIN
Reifenwerke
Aktiengesellschaft
MICHELIN
Karlsruhe Vogesenstraße 4
Fabrik: ⇨ 52174
Verkauf: ⇨ 52621 u. 52622

»Neuvulka« Otto E. Furrer
Spezialhaus für
Autobereifung — Runderneuerung
Durlacher Allee 105 ⇨ 24748

Pneuhage, Reifenhandelsges. Khe., KG.
⇨ 31176

Fritz Schnurr
Reifen — Autozubehör
Hebelstraße 13 ⇨ 24276

Reifen-Wolf
Runderneuerungs-Betrieb
Autobereifung
Hans-Sachs-Str. 13-23 ⇨ 22850
Wohnung: Reinhold-Frank-Str. 45

Autoblechnereien

Bechtold Adolf, Rheinstr. 108 ⇨ 51181
Engelke Edm., DurmersheimerStr. 23
⇨ 53002

O. Hammerschmidt
Karosserie-Blechnerei
Rüppurrer Straße 2 c ⇨ 23735

Albert Hunn, Inh. A. Ritter
gegr. 1918
Autoblechnerei - Kühlerbau
Autolackierung
Hardtstraße 48 ⇨ 50449

Kohm Edm., Haid&NeuStr. 60 ⇨ 25437

* Auto-Bremsendienst

Kraftverkehr-Heß
Bosch-Bremsendienst
GottesauerStr. 6 ⇨ 25148

Autofahrschulen

siehe Fahrschulen

* Autofedern

Autofedern-Zentrale E. Schmidt
Kurfürstenstraße 3 ⇨ 30605

Autogaragen

Autosilo, Amalienstr. 55-59 ⇨ 26224
Berberich Rolf, Kriegsstr. 191 ⇨ 53005
Großgarage Ost, Inh. Gg. Oberndörfer, Essenweinstr. 6-8 ⇨ 25666
Feller Alb., Nebeniusstr. 33, Karlstr. 67 u. Sophienstr. 89 ⇨ 22218 *
Heilmann Ludwig, Vorholzstr. 27
⇨ 31960
Heß Philipp, GottesauerStr. 6 ⇨ 25148 *
Link Wlh., RastatterStr. 43 ⇨ 31405
Rondell-Garage, Markgrafenstr. 49-51
⇨ 30672
Tempo-Großhändler, Autohaus Wipfler Inh. Helm. Temmler, EttlingerStr. 47 ⇨ 30014
Viellieber Osk., Waldhornstr. 21
⇨ 23027

Autoglasereien

Johann Rüger
Inh. Schlossnickel
Schützenstraße 57 ⇨ 24264

THEODOR SCHMID
75 Jahre TS
Rüppurrer Str. 54
⇨ * 26215
[gegenüber dem Arbeitsamt]

Ludwig Seiderer
Groß-Glaserei und Glasschleiferei
Sicherheitsglas
Kriegsstraße 82 ⇨ * 26021

BLB BADISCHE LANDESBIBLIOTHEK
Baden-Württemberg

Autohandlungen

Autohaus GmbH.
BMW- u. Peugeot-Vertragshändler und autor. Werkstätte
Karlstraße 67 ⇨ 21490

Autohaus Beier
DKW- Citroen Spezial-Werkstätte
Rüppurrer Straße 2 b
⇨ 26350

BÜSSING-Vertrieb
Dr. Ing. W. Bäse KG.
Goliath - Pkw
Bremsendienst:
Bosch - Knorr - Westinghouse
Kaiserallee 62 ⇨ 51011 u. 51600

Skoda - Jawa - Tatra
Bezirksvertretung
Gebr. Bierbrodt oHG.
Waldstraße 63 ⇨ 22742

Collmann
Kaiserallee 83
Grillparzerstr. 5 a
⇨ 51331

Otto Dickgießer
Autoreparaturwerkstätte
Renault-Vertragshändler
Rheinstraße 12 ⇨ 52361

Autohaus Dilzer, Amalienstr. 7 ⇨ 27248

VOLKSWAGEN Eberhardt
SOFIENSTR. NR. 135
FERNRUF: 22615

AUTOHAUS ENGESSER OHG.
Borgward und Lloyd-Vertragshändler
Ettlinger Str. 29-31 ⇨ * 30326

Autohaus Föller
Reparaturen
Großtankstellen
Wagenpflege
Großgaragen
Tag und Nacht geöffnet
Nebeniusstr. 33 Sophienstr. 89
Karlstr. 67 ⇨ 22218

Wilhelm Göhler
Kraftfahrzeuge
Autorisierter Ford-Händler
Amalienstraße 24 ⇨ 23401

35 Jahre
Autohaus Ph. Hatzner
Goliath Vertragshändler
Rüppurrer Straße 102 ⇨ 31374

VOLKSWAGEN GRAMLING
Ruf 28822 Ruf 28822
Karlsruhe, Am Durlacher Tor

Autohaus Hertenstein
BMW - Magirus-Deutz
Goggomobil
Kaiserallee 58
⇨ * 51130 u. 51131

Goliath -Vertragshändler
Autohaus Hirt
Karlstraße 117 ⇨ 32232
Verkauf - Kundendienst
Ersatzteillager

Krupp Kraftfahrzeuge Karlsruhe
G.m.b.H.
Akademiestr. 67
KRUPP ⇨ 26892

Personenwagen
Lieferwagen
Motorräder
Ersatzteile
DKW-LEEB
Amalienstr. 63/65 ⇨ 26018-26019
Betr. II Durl. Allee 107 ⇨ 26010

AUTOHAUS FRITZ OPEL
G. m. b. H.
Neu- und Gebrauchtwagen
Kundendienst und Teilelager
Ritterstraße 13—17 ⇨ 27931/34

Automobilhaus
Rudolf Rempfer
Verkauf — Kundendienst
Ersatzteile — Reparaturbetrieb
Kußmaulstr. 5 ⇨ 51625 u. 51626
Schnelldienst — Ausstellung
Tankstelle bei der Kriegsstraße 5a

Ries G., Kriegsstr. 236 ⇨ 28305

Automobilgesellschaft Schoemperlen & Gast
Verkaufsabteilung und Kundendienst
Sophienstraße 74
Fernruf - Sammelnummer 25941
Fernschreiber 0782 766

Autohaus Vollmer K.-G.
Verkauf und Kundendienst
Kreuzstraße 30 ⇨ * 26528

GROSS-HÄNDLER
Autohaus Wipfler
INHABER TEMMLER
Karlsruhe, Ettlinger Str. 47
⇨ 30014, 30414 F S. 0782710

Winterhalder Emil, Dreisamstr. 2
⇨ 31205

Autokarosserien

Bauer Alfred, Karosseriebaumeister
Wolfartsweierer Straße 3 e
Wohn.: GottesauerStr. 21 ⇨ 26847

Kautt U. & Sohn, Fahrzeugfabrik, Kronenstr. 13, Waldhornstr. 14-16
⇨ 26708
Oehler Gottfr., Funkerstr. 29 ⇨ 41718
Theurer Gust., DaxlanderStr. 72 ⇨ 51138
Vetter Rob. jr., EggensteinerStr. 31
⇨ 53238

* Autokennzeichen

Keller Friedrich, Kfz.-Kennzeichen Plastikarbeiten
Wolfartsweierer Str. 3d ⇨ 28368

* Autokühler

O. Hammerschmidt
Autokühlerbau
Spezial-Reparaturwerk
Rüppurrer Straße 2 c ⇨ 23735

Albert Hunn, Inh. A. Ritter
gegr. 1918
Kühlerbau - Autolackierung
Hardtstraße 48 ⇨ 50449

Autolackierung

Ewald Ehnis
vorm. A. Schöchle
Auto-Lackierung
Hans-Sachs-Straße 25 ⇨ 21505

Fallenstein Erwin, Schlachthausstr. 4
⇨ 22335

Auto-Lackierung KAPPLER
Bannwaldallee 1 ⇨ 50340
[bei der Hardtstraße]

Frdr. Nagel, Autolackierung
Kronenstraße 28
(Eingang Zähringerstr.) ⇨ 23359
Wohnung: Rudolfstr. 13

Autolackierung
Georg Warth
Beschriftungen / Lackpflege
Essenweinstraße 4 ⇨ 28144

* Autolieferwagen-verleih

Transport-Betz OHG.
Lieferwagen- u. Kleinbus-Verleih
Weinbrennerstr. 54 ⇨ 51410

Automaten

Globus-Automaten GmbH., Kaiserstr. 59
⇨ 28279
Henninger M., Augustastr. 10 ⇨ 24626
Musikautomaten-Service Servema
Friedrich W. Fischer,
Kriegsstr. 286 ⇨ 50108
Phoenix Apparate GmbH.,
Großhandlung in Automaten all. Art,
Markgrafenstr. 52 ⇨ 23626
Schimek H., Gartenstr. 58 ⇨ 28651
Schmid Eugen, Karlstr. 119 ⇨ 30784
Schmitteckert Hans, Beiertheimer Allee 38 ⇨ 32241
Steuerwald Emil, Marienstr. 12
Vorberg Karl
Durlach, Bienleinstorstr. 17 ⇨ 41364
Zia GmbH., Lange Str. 2 ⇨ 32793

Autoöle Autotreibstoffe

Ölimport Bahm
Rheinhafen, Nördl. Uferstr. 5-7
⇨ * 52821

BP, Benzin- u. Petroleumges. mbH., Hansastr. 33 ⇨ 51601
Deutsche Gasolin-Nitag AG., Benzstr. 8
⇨ 51671
Deutsche Shell AG., Hansastr. 26
⇨ * 52911

Walter Löffler
Oberfeldstraße 1 h ⇨ 31004

RAAB KARCHER
Handelsgesellschaft m. b. H.
Jahnstraße 4-6
⇨ * 22901
Lager: Rheinhafen
Hansastraße 20-22 ⇨ 52321

Rheinpreußen G. m. b. H.
VA Stuttgart
Großtanklager Karlsruhe
Hansastraße 31 ⇨ 52456
Vertreter: H. Maisch ⇨ 23775

Rüdinger u. Schmitt oHG.
ESSO-Vertretung
Treibstoffe, Öle und Fette
Karlsruhe-West
Benzstraße 10-14 ⇨ 51711

* Auto-Radio

Max Egon Becker
Auto-Radiowerk
Rüppurrer Str. 23
⇨ 28815 u. 28816
F.S. 0782 773
Werk: Ittersbach ⇨ Marxzell 321
FS. 0782 772

Auto-Radio Soinegg
Amalienstr. 45 ⇨ 27800

BLB BADISCHE LANDESBIBLIOTHEK
Baden-Württemberg

Autoreparaturen

Auto-Beck, Kaiserallee 12 ↦ 53886
Auto-Böhler, Abschleppdienst GottesauerStr. 6 ↦ 27335, 27520
Autohaus GmbH., Karlstr. 67 ↦ 21490
Bäse W., Dr.Ing., Kaiserallee 62 ↦ 51600
Batschauer Frz., Blücherstr. 13 ↦ 52535

Autohaus Beier
Rüppurrer Straße 2 b ↦ 26350
Spezial-Werkstätte DKW - Citroen

Berendsen K. & Co., Pfinzstr. 87/91 ↦ 42676

August Born
Autoreparatur-Werkstätte
Südendstr. 57 u. Klauprechtstr. 52

Braun Peter, Moltkestr. 20, Eing. Hertzstr. ↦ 51183
Collmann G., Kaiserallee 83 u. Grillparzerstr. 5a ↦ 51331
Dickgießer Otto, Rheinstr. 12 u. Bachstr. 67a ↦ 52361
Donecker Ferd., Nebeniusstr. 47 ↦ 30859

VOLKSWAGEN Eberhardt
SOFIENSTR. NR. 135 — FERNRUF: 22615

Engelhard Emil, Luisenstr. 37
Fetzner J. & H. Wild, Kaiserallee 27 ↦ 27745
Fischer Edm., MarieAlexandraStr. 37 ↦ 31565
Föller Alb., Nebeniusstr. 33, Karlstr. 67 u. Sophienstr. 89 ↦ 22218
Gass W., Durlacher Allee 58 ↦ 28395
Gierich Karl, Am Zwinger 13
Göhler Emil & Wlh., Amalienstr. 24 ↦ 23401

VOLKSWAGEN GRAMLING
Ruf 28822 — Ruf 28822
Karlsruhe, Am Durlacher Tor

Grau Rich., Amalienstr. 7 ↦ 27248
Hatzner Willi, FIAT-Haupthändler Rüppurrer Str. 8 ↦ 26607 u. 21027
Heim Alwin, Ford-Dienst Pfinzstr. 60 ↦ 41379
Henschel & Sohn GmbH., Killisfeldstr. 42 ↦ 42416

Kraftverkehr-Heß
Auto-Reparatur
Skoda-Dienst-Vertragswerkstatt
Bosch-Dienst
Gottesauer Straße 6 ↦ 25148

Hirt Ernst, Karlstr. 117 ↦ 32232
Hiß Osk., GrötzingerStr. 57 ↦ 42225
Höger Wilhelm, Auto-Reparatur Zunftstr. 11 ↦ 42538
Jock Kurt, Ostmarkstr. 78
Jung Wlh., Hardtstr. 58 ↦ 51096
Kaiser Gg., Eckenerstr. 5 ↦ 52479
Kantwerg Hans, Auto-Reparaturen Khe-Durlach, Blumentorstr. 28a
Kaufmann Wlt., Hirschstr. 96
Kleiber Max, Zunftstr. 16 ↦ 42467
Klittich Karl, WolfartsweirerStr. 3 ↦ 2 81 58
Köhler Gust., Körnerstr. 10 ↦ 53066
Koenigsmann Frz., Rheinstr. 22
Krämer Peter, MarieAlexandraStr. 15
Kramer Fritz, Marktstr. 12

Spezial-Werkstätte
Generaldepot für Ersatzteile und Zubehör
DKW-LEEB
Amalienstr. 63/65 ↦ 26018-26019
Betr. II Durl. Allee 107 ↦ 26010

M·A·N Auto Linder
Steinfeldstr. 3 Durlacher Allee ↦ 23398

Link H., Moningerstr. 12-14 ↦ 27867
Michel Ldw., Kaiserallee 91 ↦ 25122
Auto-Nollert Viktoriastr. 3/5 ↦ 28068
Nolthenius Kurt, Auto- und Motorrad-Reparatur-Werkstätte Khe-Durlach, Blumentorstr. 10 ↦ 41918
Wohnung: Oberwaldstr 41

AUTOHAUS FRITZ OPEL G. m. b. H.
OPEL
Kundendienst und Teilelager
Ritterstraße 13—17 ↦ 27931/34

Prestenbach Wlh., NeureuterStr. 14 ↦ 51173

Automobilhaus
Rudolf Rempfer
Verkauf — Kundendienst
Ersatzteile — Reparaturbetrieb
Kußmaulstr. 5 ↦ 51625 u. 51626
Schnelldienst — Ausstellung
Tankstelle bei der Kriegsstraße 5a

Rothfuchs Paul, Scheffelstr. 56 ↦ 27269
Schmitt Gg., Ritterstr. 32 ↦ 25190

Hermann Schnurr
Kraftfahrzeug-Reparatur-Werkstätte
Karl-Friedrich-Straße 23 ↦ 26345

Automobilgesellschaft Schoemperlen & Gast
Werk I (Reparatur) Sophienstraße 74
Werk II (Kundendienst Wagenpflege) Sophienstraße 69/71
Fernruf-Sammelnummer 25941

Siegel Ad., Reinmuthstr. 16 ↦ 51776
Spinner Karl, Rheinstr. 94 ↦ 53195
Treiber Hans, Albuferstr. 98

Zentral-Garage
Karl Vetter
Auto-Reparatur-Werkstätte
Gutbrod Messerschmitt -Werkvertretung
Blumenstraße 4-6 ↦ 27141

Vogel Ernst, Ostendstr. 19 ↦ 26249

Autohaus Vollmer K.-G. Ford-Verkauf und Kundendienst, Kreuzstr. 30 ↦ ✱ 26528

Wieland Rich., Humboldtstr. 1/3 ↦ 26671
Wildenmann Wrn., Jägerstr. 17 ↦ 41739
Wolff Heinz, RastatterStr. 41-47 ↦ 32340

Neureut

Finger Alois, Ahornweg 14

Autosattlereien

Burkart A., Sattlerei Rheinstraße 22 ↦ 51487

Erich Nirk
Autosattlermeister
Schonbezüge- und Verdecke
Gottesauer Str. 6 am Durlacher Tor
↦ 25340

Nirk Eugen, Schützenstr. 39 ↦ 22365
Nirk Willi, RüppurrerStr. 8 ↦ 25872
Schuchhardt Erwin, RastatterStr. 60 ↦ 31384

Otto Thiel
Autosattler
Sophienstraße 179 ↦ 51275

Neureut

Siebert Hans, EggensteinerStr. 9 ↦ 25689
Stober Hrm., Hauptstr. 158 ↦ 28705

* Autoschonbezüge

Günter Neuweiler
Sattlerei
Spez.: Autoschonbezüge
Rüppurrer Straße 84 ↦ 30175

Autotransporte

Albrecht Joachim, Hirschstr. 154 ↦ 23305
Badischer Kraftverkehr, Rob. Ochs, Oberfeldstr. 5 ↦ ✱ 51228
Becker Egon, Dietrichstr. 13 ↦ 42566
Behr Emil, Kastellstr. 26 ↦ 41598
Berberich Frz., Neckarstr. 50 ↦ 30204
Berger Gust., Vorholzstr. 39 ↦ 20543
Berggötz Rich., MemelerStr. 4 ↦ 42524
de Bernardo Hein, HambacherStr. 23 ↦ 51297
Transport-Betz OHG. Weinbrennerstr. 54 ↦ 51410
Bickel Karl (Zweigst.), Lameystr. 47
Billing Paul, DurlacherAllee 38
Bodamer Wln., Marienstr. 44 ↦ 20414
Boehl Erich, Scheffelstr. 61
Born Ldw., KarlinerStr. 17 ↦ 41270
Brucker Aug., DurmersheimerStr. 94 ↦ 51807
Brühlmann Kurt, Veilchenstr. 11 ↦ 26773
Danzas & Cie. GmbH., Hardtstr. 37a ↦ 52682
Deschner Hans, Neubrunnenstr. 8 ↦ 28617
Destraz A., Schückstr. 4 ↦ 23661
Dittmaier Ernst PfarrerBlinkStr. 14 ↦ 42690
Ermel Adolf, Reinmuthstr. 34 ↦ 51067
Falk Theo, vorm. Aug. Rittershofer, BaslerTorStr. 13 ↦ 41371
Feldmann Karl, Augartenstr. 49 ↦ 26106
Fischer Wlh., Göbrenstr. 40 ↦ 30094
Füg Hrm., Fritschlachweg 31
Gaßmann Frdr., HerrmannKöhlStr. 40 ↦ 52389
Gerstner Gg., Nördl. Uferstr. 6 ↦ 52670
Glaser Emil, Brauerstr. 27 ↦ 27443
Gutbrodt Frdr., CarlPetersStr. 9 ↦ 51863
Haegermann Hch., DaxlanderStr. 46 ↦ 51837
Hoffmann Günter, Hardeckstr. 2 ↦ 50245
Hust Alb., Karlstr. 49b ↦ 28411
Huthmacher Erich, Berckmüllerstr. 18 ↦ 27852
Kadermann Karl, Karlstr. 49a ↦ 23088
Kaiser Wlt., GablonzerStr. 12 ↦ 53776
Kauffeld Hch., KärntnerStr. 18b ↦ 41528
Kiefer Max, Mittelstr. 10 ↦ 41082
Kienzler Gebh., DaxlanderStr. 1 ↦ 51136
Klein Mich., Albuferstr. 4 ↦ 30607
Kober Otto, Essenweinstr. 40 ↦ 24623
Koch Joh., Krämerstr. 35 ↦ 51239
Kraftverkehr-Heß, GottesauerStr. 6 ↦ 25148
Kutterer Willi, Hansastr. 13 ↦ 51798
Ladegemeinschaft Karlsruhe GmbH., Ostendstr. 7 ↦ 23711
Leibhammer Otto, Uferweg 35 ↦ 51277
Leyerle Karl, Litzelaustr. 12 ↦ 53442
Lutz Frz., NeureuterStr. 19 ↦ 53254
Massow Gertr., Kaiserstr. 32 ↦ 22547
May Egon, Langenackerstr. 23
Merz Emil, Nuitsstr. 4 ↦ 50056
Moos Rob., Hammweg 35 ↦ 52265
Münich Hans, Sophienstr. 115 ↦ 27624
Mumbach Eugen, Sonnenstr. 7 ↦ 52098
Oeder Herb., Rittnertstr. 57 ↦ 41302
Pawlowski Anton, Litzenhardtstr. 79 ↦ 31520
Reichert Herb., Am Anger 13 ↦ 50638
Reichert Kurt, Kriegsstr. 224 ↦ 25351
Reichert Paul, DurmersheimerStr. 198 ↦ 53332
„Rheinunion" Transport-Gesellschaft mbH., Zweigniederlassung Karlsruhe, Werftstr. 3 ✱ 52936
Rhenus, Gesellsch. f. Schiffahrt, Spedition u. Lagerei mbH., Rheinhafen ↦ 53922
Roth Jos., Steinstr. 29 ↦ 21780
Schäffner Aug. u. Söhne, Gerwigstr. 1a ↦ 28057
Schempf Fritz Lindenplatz 7 ↦ 50391
Schück Hans, Lachnerstr. 23 ↦ 20444
Schöffler Karl Hrm., Sophienstr. 15 ↦ 23062
Schühle Frdr., Hardeckstr. 7 ↦ 51500
Schultz Karl, Fischerstr. 5 ↦ 31053
Schuster Gust., Weltzienstr. 2 ↦ 52272
Steffelin Eugen von Baumeisterstr. 46/48 ↦ ✱ 28901
Stösser Rud., Marienstr. 52 ↦ 22581
Teichert Anton, Brauerstr. 51 ↦ 26429
Theurer Gust., DaxlanderStr. 70a ↦ 51138
Transportring GmbH., Moltkestr. 20, Eing. Kußmaulstr., Bau 12 ↦ 52127
Walter Erw., Brüchlestr. 7 ↦ 4 20 83
Weber Otto, Malvenstr. 9 ↦ 50627
Weber Wlt., Luisenstr. 24 ↦ 21834
Wendelstein Gust., Fritschlachweg 1c ↦ 50205
Wieber Otto, Rudolfstr. 31 ↦ 24392
Wilms Rudi, Herweghstr. 5 ↦ 50452

Autoverleih

Antoni Hrm., Weltzienstr. 16 ↦ 50513
v. Baeckmann's Mercedesverleih Gebhardstr. 5 ↦ 31323
Beck Johanna, We. Autoverleih, Ernststr. 9 ↦ 23761
Brand Frz., Kreuzstr. 35 ↦ 27731
Bühler Wlh., Rheinstr. 54 ↦ 50363
Burkhardt Ferd., Lohengrinstr. 1 ↦ 52484
Erhardt Walter, Autoverleih Westmarkstraße 91 ↦ 41005
Freund Gerda, Tallastr. 70

Grassinger's
vorbildlich gepflegte neue
VW und OPEL-Rekord
Lorenzstraße 10 Telefon 261 56

Gröbel Hildeg., Weltzienstr. 24 ↦ 24895
Held Ernst, Weltzienstr. 28 ↦ 50169
Heil Aug., ReinholdFrankStr. 31 ↦ 28554
Huber Elfriede, Bunsenstr. 13 ↦ 53805
Jaklin R., Südendstr. 1 ↦ 32841



Rüppurrer Straße 84 ↦ 32159

Kleebergers Autoverleih Rheinstraße 102 ↦ 53842
Kretzmer Ferd., Gebhardstr. 50 ↦ 31043

BLB BADISCHE LANDESBIBLIOTHEK
Baden-Württemberg

Willi Kutterer



Auto und Kleinbus
Hansastr. 13
⇨ 51798

Lampert Fritz, DurlacherAllee 36 ⇨ 26175
Lampert Wlt. A., Alberichstr. 10 ⇨ 53315
Lang Heinz, Rondell-Garage Markgrafenstraße 49-51 ⇨ 30672
Mössner Wlt., Weinbrennerstr. 56 ⇨ 51350
Auto-Nollert Viktoriastr. 3/5 ⇨ 28068
Reiser Edgar, Rheinstr. 52 ⇨ 50235

E. Rittershofer

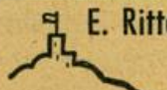

Durlach
Weingartener Straße 1 ⇨ 42356

Speck Hlm., H.-Sachs-Str. 1-3 ⇨23473
Srotschinski Leo, Waldhornstr. 36 ⇨ 25235
Unser Karl, BV-Tankdienst am Gottesauer Platz ⇨ 22242

Oskar Viellieber
Autovermietung - Verleih
Waldhornstr. 21 ⇨ 23027
bei der Hochschule

Neuerut
Wagner Hch., Ahornweg 12 ⇨ 24017

Autovermietung

Beiersdorf Joh., Weinbrennerstr. 74
Binge Fritz, Hauptstr. 87
Borutta Ad., Yorckstr. 14
Bühler Wlh., Hirschstr. 35 ⇨ 25353
Burst Eugen, Brückenstr. 29 ⇨ 27116
Burster V., ReinholdFrankStr. 54 ⇨ 23445
Dießl Artur, HagsfelderAllee 8
Elsenhans Otto, Klauprechtstr. 42
Erhardt Wlt., Westmarkstr. 91 ⇨ 41005
Feuerstein Rich., Charlottenstr. 6 ⇨ 53136
Fischer Willi, Herrenstr. 50 ⇨ 28158
Föller Karl, Gartenstr. 56
Günther Karl, NeueAnlageStr. 38
Häffele Jgs., Waldhornstr. 17

Karl Häffele
Autovermietung
Leopoldstraße 5 ⇨ 25551

Haibt Rob., Peter-u.-Paul-Platz 2a ⇨ 51817
Hallmeier Walburga, RüppurrerStr. 8 ⇨ 25872
Hansel Paul, Sophienstr. 186
Heinkele Eugen, GeorgFriedrichStr. 14
Henn Wlh., Gellertstr. 23 ⇨ 51708
Herrel Willy, KarlsruherStr. 63 ⇨ 22897
Herzog Gg., Maxau, (am ehem. Pionierhafen 1) ⇨ 50090
Herzog Hrm., Rheinstr. 27
Heuser Gerh., AugustDürrStr. 2
Hinkel Willy, Feierabendweg 30 ⇨50270
Hofherr Anton, Enzstr. 28 ⇨ 31449
Hornung Alfr., Murgstr. 8a ⇨ 32240
Kleinert Karl, BreiteStr. 105 ⇨ 32334
Klempp Ernst, Sachsenstr. 7 ⇨ 30286
Knopf Wlh., AmAnger 14
Koch Karl, Weinbrennerstr. 55
Kunkel Fritz, Nokkstr. 6 ⇨ 27541
Langohr Karl, Litzenhardtstr. 80 ⇨ 30514
Licht Georg, Sophienstr. 30
Löffel Hrm., BaslerTorStr. 10 ⇨ 41341
Ludwig Kurt, Krämerstr. 40 ⇨ 52618
Maier Hans, Löwenstr. 10 ⇨ 31895
Mannherz Ph., Winterstr. 30 ⇨ 30168
Mayer Karl, GeorgFriedrichStr. 18
Müller Karl, Gellertstr. 28
Münich Wlh., Sophienstr. 115
Nold Ad., Breitestr. 27
Notheis Leop., Gartenstr. 44a ⇨ 21037
Pfaff Alb., Yorckstr. 10 ⇨ 51636
Pieck Alfr., ReinholdFrankStr. 66
Prosser Jos., Belchenstr. 4 ⇨ 32107
Richter Eberh., Philippstr. 23 ⇨ 51094
Ries Rich., Baumeisterstr. 28
Schäfer Paul, Sandweg 2
Schätzle Wend., Killisfeldstr. 19 ⇨ 42285
Schilling Karl, Rheinstr. 27 ⇨ 52872
Schwammberger Karl Wlh., Baumeisterstr. 8 ⇨ 26193
Seehase Frdr., Geller'str. 23
Spengler Fritz, Winterstr. 40 ⇨ 30292
Stengel Wlt., Helmholtzstr. 7 ⇨ 26748
Taxi-Zentrale, ViktorGollanczStr. 1 ⇨ 30033
Treutle Paul, Sternbergstr. 1 ⇨ 28304
Treutle Wlt., Kanalweg 8 ⇨ 28619
Vogel Frdr., Ernststr. 75 ⇨ 20074

Mathäus Vogel
Autovermietung
Hirschstraße 44 ⇨ 22411

Vogel Paul, Kriegsstr. 153 ⇨ 52769
Malschburger Wlh., Bergstr. 2
Weissinger Alb., Hirschstr. 11 ⇨ 28462
Werner Rob., Schützenstr. 59 ⇨ 22576
Wienand Lucie, We. Stösserstr. 18
Wilcke Erw., Märchenring 19 ⇨ 32561
Wipfler Fritz, Sternbergstr. 6 ⇨ 28846
Zaißer Bertold, Hardtstr. 54a
Zürn Alfons, Humboldtstr. 11 ⇨ 26631
Zwigard Emil, Buntestr. 8 ⇨ 25493

Neuerut
Bayer Samuel, Fichtenweg 16 ⇨ 28887
Crocoll Fritz, Bahnhofstr. 15 ⇨ 27215
Wagner Hch., Ahornweg 12 ⇨ 24017

Autoverwertung

Gruschwitz Ernst, Südbeckenstr. 9a ⇨ 51587
Knobloch Walter, Bannwaldallee 58 ⇨ 30293
Lang Wilhelm, Autoverwertung, Steinhäuserstr. 13 ⇨ 20298
Minges Willy, Autoverwertung Rintheimer Str. 55 ⇨ 23647, Wohnung: Humboldtstr. 10
Naroska Hch., Steinfeldstr. 4 ⇨ 26636
Schnepf Hch., Feldstr. 5 ⇨ 53118

Autozubehör und -ersatzteile

Autofedernzentrale, E. Schmidt, Kurfürstenstr. 3 ⇨ 30605

Kurt Diehl
Auto-Industrie-Bedarf
Zubehörteile für ausländische Militär-Fahrzeuge
Gablonzer Straße 10 ⇨ 53316
Nach Geschäftsschluß ⇨ 24292

Durian Aug. G., Amalienstr. 37 ⇨ 24439



Ludwig Eberhardt
Autozubehörgroßhandlung
Lessingstraße 47 ⇨ 27242

Franke Hermann C., Lameystr. 37/47 ⇨ 51338

Hella Gorenflo
Großhandlung f. Kfz.-Zubehör u. Industriebedarf
Karlsruhe i. B.
Wolfartsweierer Str. 3F ⇨ 22396

Hermann Graner
Älteste Kraftfahrzeug-Teile-u. Zubehör-Großhandlung am Platze
Kaiserstraße 190 ⇨ 24243
Lieferung **nur** an Wiederverkäufer und Behörden

Jurid-Werke GmbH., VerkLager, Yorckstr. 53a ⇨ 52633
Kaiser Helm. & Co., Essenweinstr. 22
Kolb Osk., DurlacherAllee 61/63 ⇨ 23249
Kronprinz AG., Ausl.Lager, Viktoriastr. 3-5 ⇨ 27565 (Autoräder)
Mayer Rud., Brahmsstr. 29 ⇨ 53318
Rempp Anton Nachf., Kraftfahrzeug-Zubehör-Großhandel Gottesauer Str. 6 ⇨ 24228/29
Schnurr Fritz, Hebelstr. 13 ⇨ 24276

Verkaufsstelle für Kugel- u. Rollenlager „SKF"
Schwindt & Stehle
Kraftfahrzeugzubehör-Großhandlung
Zähringerstr. 43a ⇨ 26114/15

Karl Wächter
Kraftfahrzeug-Zubehör-Großhandlung
Pfinztalstraße 96 ⇨ 41934

Weinacker Karl, EttlingerStr. 17 ⇨ 21796
Windecker Hugo, GottesauerStr. 4 ⇨ ✶ 27327/28

Autozylinderschleifereien

Butterfaß Ldw., GeorgFriedrichStr. 3 ⇨ 21035
Ehlgötz Jul. & Co. Autozylinderschleiferei, Essenweinstr. 46 ⇨ 23765
MISOL KG. Zylinderschleiferei Veilchenstr. 22-24 ⇨ 27249
Ungeheuer Wlh. & Co., Scheffelstr. 13 ⇨ 24427/28

Azetylen

Hanseatische Acetylen-Gasindustrie GmbH. Werk Karlsruhe
Daxlander Straße 76 ⇨ 51866
Vertr.: Rud. Koch, Kriegsstr. 160 ⇨ 27180

* Baby-ausstattungen

Rudolf Christmann
Kaiserstraße 163 ⇨ 23609

Josef Oertel seit 1844
Wäsche-Betten-u. Baby-Ausstattungen
KAISERSTR. 193 ⇨ 23097

* Backofenbau

Anton Christ
Weinbrennerstraße 77
⇨ 50170

Bäckereibedarf Bäckereimaschinen

Bäckereinkauf Karlsruhe e.G.m.b.H., Karlsruhe, Stephanienstraße 42/44 ⇨ 27511-27512

Adolf Birkle
Bäckerei- u. Konditoreimaschinen und Geräte
Ausstellungsräume
Passagehof, (bei der „Neuen Kurbel") ⇨ 28531

Otto Boess
Spezialhaus für Bäckerei- und Konditorei-Bedarf
Rohstoffe - Maschinen - Geräte
Kaiserallee 12 Eingang Blücherstr. ⇨ 50479

Karl D. Buß
Bäckerei- & Konditorei-Rohstoffe
Maschinen und Geräte
Boeckhstr. 27 Karlsruhe Tel 24287

CESKA-BACKBEDARF
Sämtl. Rohstoffe
Halb- und Fertigfabrikate
Mozartstraße 11 ⇨ 24383

Eberhardt G. L. GmbH., München 54 Bäckerei- u. Kond.-Masch. Gen.-Vertret. Ad. Morath, Neckarstr. 30 ⇨ 31985

Karl Herlan
Rühr- und Schlagmaschinen
Reparaturen
sämtl. Bäckereimaschinen
Amthausstr. 17-19 ⇨ 42217

Maier Hugo, Backbedarf Gerwigstr. 51 ⇨ 28541
Mawi, Inh. Max Wiecha, GablonzerStr. 7a ⇨ 53566
Mehl-Handels-Gesellschaft m.b.H. Redtenbacherstraße 1 ⇨ 25701

Weisert, Loser & Sohn KG.
Sämtliche Bäckereimaschinen
Rheinhafen, Nördl. Uferstraße 4
⇨ ✶ 52921

Bäckereien

Bäckerinnung Karlsruhe
Geschäftsstelle: Bäckerhaus
Stephanienstr. 42 ⇨26738
Obermeister: Gustav Dennig
Waldstraße 65 ⇨ 23736

Ammer Hans, Morgenstr. 29
Arnold Fritz, Diakonissenstr. 7 ⇨ 30686
Augustin Theophil, Yorckstr. 13
Bader Frdr., Kaiserallee 70 ⇨ 51168
Bader Val., Valentinstr. 24 ⇨ 52257
Barquet Hermine, Rheinstr. 67 ⇨ 53360
Barquet Ludwig, Rheinstr. 17 ⇨ 53376
Bauer Frdr., Herrenstr. 27 ⇨ 27704
Baumann Ernst, Scheffelstr. 35 ⇨ 20097
Baumann Karl, Sophienstr. 169 ⇨ 51463
Baumann Rud., Sophienstr. 37 ⇨ 28341
Bayer Ed., Löwenstr. 2 ⇨ 30128
Becker Aug., Tullastr. 86 ⇨ 22763
Becker Ernst sen., Pfinzstr. 76 ⇨ 41235
Betzler Stef., Amalienstr. 3 ⇨ 28759
Bleeck Frz., Leopoldstr. 18 ⇨ 22785
Bleines Otto u. Jos., Douglasstr. 12/14 ⇨ 22851
Böhrer A. u. G., Zähringerstr. 52
Bohnert Karl, Goethestr. 36 ⇨ 53847
Bortoluzzi Alvino, Pappelallee 8/10 ⇨ 51757
Brauß Wlt., Hauptstr. 74 ⇨ 25691
Brecht Oskar, Schützenstr. 30 ⇨ 28732
Brenner Alb., Essenweinstr. 42 ⇨ 22105
Bruder Jos., Kaiserallee 95a ⇨ 50101
Buck Erika, Heckerstr. 23 ⇨ 50691
Burger Oskar, Uhlandstr. 30 ⇨ 53209

BLB BADISCHE LANDESBIBLIOTHEK
Baden-Württemberg

Burkard Alois, Wilhelmstr. 2 ⇨ 24064
Burkhardt Erich, Lamprechtstr. 7 ⇨ 42520
Burkhardt Karl, Neuensteinstr. 14 ⇨ 42397
Butscher Karl, Kropsburgweg 6 ⇨ 50389
Cammisar Edm., Enzstr. 15 ⇨ 30889
Fil.: OffenburgerStr. 14
Dannenmaier Hans, Kastenwörtstr. 34 ⇨ 53084
Demmer Wlh., Pfinztalstr. 12 ⇨ 42380
Diefenbacher Gottfr., Moltkestr. 137 ⇨ 50053
Diepold Lorenz, Schulstr. 12
Dietz Alfr., Kaiserstr. 71 ⇨ 25304
Duckar Willibald, Waldstr. 60 ⇨ 26772
Eberhardt Sim., Humboldtstr. 32 ⇨ 26346
Eberle Karl, HansThomaStr. 3 ⇨ 20043
Eberle Ludw., Gartenstr. 40
Eckert Albr., Augartenstr. 54 ⇨ 30055
Edelmann Otto, Siemensallee 39 ⇨ 51761
Edinger Hugo, DurlacherStr. 35
Egner Hch., LandauerStr. 6
Ehrenfeld Fritz, Karlstr. 12 ⇨ 25244
Erb Friedrich, Waldeckstr. 4 ⇨ 20265
Faber Gottl., Hirschstr. 34 ⇨ 27504
Fischer Aug., Ostendorfpl. 1 ⇨ 30300
Franz Art, Kirchfeldstr. 38
Friedrich Hilda, Vorderstr. 55
Fritz Hans, Körnerstr. 28 ⇨ 52641
Furrer Hch., LangeStr. 73
Gassenmann Jos., Winterstr. 28 ⇨ 30264

Geckle Otto, Gluckstr. 9 ⇨ 50571

Gißler H., Scheffelstr. 24 ⇨ 22563
Glauner Anna, We., Dammerstockstr. 60 ⇨ 30249
Gleich Xaver, DurlacherStr. 89 ⇨ 24326
Fil.: Volzstr. 2
Goll Emil, Haizingerstr. 9 ⇨ 27192
(Fil.: Kaiserstr. 49)
Graf Ldw., LangeStr. 3 ⇨ 31395
Grüner Karl, Amalienstr. 27 ⇨ 25321
Gruner Karl, Werderstr. 69 ⇨ 28591
Gruner Wolfg., Ostmarkstr. 36 ⇨ 41373
Gundelfinger Eug., Gebhardstr. 43 ⇨ 31154

Häberle Eugen
Bäckerei - Konditorei - Café
Am Entenfang ⇨ 51046

Hartmann Edi, Nuitsstr. 31 ⇨ 50620
Haslinger Alfr., Rudolfstr. 29 ⇨ 28434
Hauser Jos., Steinmetzstr. 4 ⇨ 42166
Hauth Alfr., Saarlandstr. 32 ⇨ 51790
Heck Nikolaus, DurlacherStr. 15
Heinz Wlh., Federbachstr. 51 ⇨ 53258
Heitlinger Hugo, DurmersheimerStr. 74 ⇨ 52284
Helmer Chr., KarlFriedrichStr. 20 ⇨ 23036
Henn Paul, Herderstr. 5 ⇨ 50318
Hennefarth Ldw., Luisenstr. 60 ⇨ 26437
Hetz Aug., DaxlanderStr. 121 ⇨ 51540
Hochschild Karl, Südendstr. 22 ⇨ 24253
Höflich Bruno, Marienstr. 12 ⇨ 23285
Hörth Frz., Welfenstr. 16 ⇨ 30946
Hohwieler Alfr., Kriegsstr. 185 ⇨ 52840
Holderer Aug., Waldstr. 25/27 ⇨ 26352
Hug, Wolfg., Rheinbergstr. 6
Jordan Frdr., Jollystr. 9 ⇨ 22337
Kälblein Aug., FriedrichWolffStr. 62/64
Kammerer Karl, Humboldtstr. 4 ⇨ 20863
Kappler Rich., Schillerstr. 17 ⇨ 23559
Kautzmann Karl, AmZwinger 17 ⇨ 41795
Keck Erwin, Luisenstr. 18 ⇨ 28768
Keller Luise, We., Karolinenstr. 6
Kern Leopold, Kriegsstr. 278 ⇨ 52444
Kipphan Frz., Schillerstr. 11 ⇨ 23126
Klaiber Jos., Viktoriastr. 20 ⇨ 27342
Kleiber Hrm., Pfinztalstr. 17 ⇨ 41677
Klitsch Aug., Schützenstr. 51 ⇨ 26046
Klumpp Karl, Kreuzelbergstr. 14 ⇨ 50088
Knoll, Waldhornstr. 51
Kocher Emil, Struvestr. 33 ⇨ 52157
König Emilie, We., Pfinztalstr. 24 ⇨ 42036
Kohler Emil, GeorgFriedrichStr. 8 ⇨ 26650
Kruppa Gg., Marienstr. 84 ⇨ 32064
Küffner Rud., Killisfeldstr. 19
Kugler Otto, Geibelstr. 12
Kuhm Rob., DurmersheimerStr. 87 ⇨ 53051
Kunz Karl, Neufeldstr. 44 ⇨ 51705
Lasch Karl, Lessingstr 43 ⇨ 28432
Lasch Wlt., Klauprechtstr. 13 ⇨ 25184
Laug Rich., Lindenpl. 4 ⇨ 51864
Leis Florian, Moningerstr. 5 ⇨ 27543
Lenz Ed., Körnerstr. 1
Lenz Peter, Uhlandstr. 10 ⇨ 52714
Leyer Frz., Lessingstr. 22 ⇨ 26140
Lienhard Alfr., Gerwigstr. 14 ⇨ 28137
Linder Frdr., Scheffelstr. 10 ⇨ 23758
Lörz Hans, Blücherstr. 16 ⇨ 53009
Lörz Hch., Hardtstr. 10 ⇨ 50172
Lorenz Herb., Baumeisterstr. 20
Lorenz Wrn., Haid&NeuStr. 2 ⇨ 25746
Lübeck Hans, Erzbergerstr. 98a ⇨ 21585
Lumpp Edm., Lessingstr. 38 ⇨ 26001
Luz Erna, We., Göhrenstr. 35 ⇨ 31971
Makosch Alex, Zunftstr. 22 ⇨ 42291
Mast Paul, Lenzstr. 2 ⇨ 23471,
Fil.: NeueAnlageStr. 29
Matz Eug., Litzenhardtstr. 92 ⇨ 30145
Mehl Jos., Augartenstr. 79 ⇨ 25336
Meier L., Brauerstr. 17 ⇨ 26837
Möglich Aug., DurlacherAllee 45 ⇨ 23618
Moos Ernst, MarieAlexandraStr. 12 ⇨ 32455
Moser Phil., Kärcherstr. 2 ⇨ 51648
Mühl Karl-Heinz, Adlerstr. 3 ⇨ 20401
Müller Ad., Nelkenstr. 21
Müller Erich, Werderstr. 50 ⇨ 23595
Müller Frz., Bachstr. 39 ⇨ 50260
Müller Ldw., Scheffelstr. 64 ⇨ 21310
Müller Lydia, Kreuzstr. 27 ⇨ 22583
Fil.: Waldhornstr. 34
Müller Paul, LudwigMarumStr. 43 ⇨ 51588

Richard Müller
Bäckerei u. Konditorei
Gartenstr. 8 ⇨ 27789

Murr Erw., Jägerhausstr. 2 ⇨ 20219
Neeff Helm., Werderstr. 30 ⇨ 21307
Neff Albert, Westmarkstr. 78 ⇨ 41424
Neff Rud., Boeckhstr. 26 ⇨ 22657
Fil.: Kriegsstr. 252, Göhrenstr. 19
Nerger Karl, VerkSt., Volzstr. 2
Neu Willb., Renkestr. 20a ⇨ 25741
Neumaier Wlh., Goethestr. 31 ⇨ 22820
Nuß Rudi, ErnstFriedrichStr. 2

Fritz Obert
Bäckerei - Konditorei
Georg-Friedrich-Str. 30 ⇨ 25298
Filiale Gottesauer Platz 3

Oehler Wrn., Killisfeldstr. 9 ⇨ 42075
Öhler Osk., Amthausstr. 33 ⇨ 42173
Ott Willi, Westmarkstr. 38 ⇨ 42053
Pätsch Frz., Palmaienstr. 10
Penkwitt Heinz, Kronenstr. 42 ⇨ 26770
Peter Frz., Pfinztalstr. 68 ⇨ 42017
Pfeil Erwin, BreiteStr. 69 ⇨ 30146
Pickel Ldw., Hardtstr. 58 ⇨ 53289

Postweiler Helmut
Bäckerei und Konditorei
Amalienstr. 49 ⇨ 23656

Rall Elsa, Kaiserallee 65 (VerkSt.)
Rausch Frdr., SchwetzingerStr. 25
Rausch K., Rheinstr. 99
Reinmuth Hch., Welfenstr. 8 ⇨ 31630
Reinmuth Karl-Frdr., Wilhelmstr. 2 ⇨ 24064
Reiser Ant., Rheinstr. 52 ⇨ 50235
Reith Alois, Fasanenstr. 37 ⇨ 24179
Reize Ad., DurlacherStr. 72
Reize Otto, AuerStr. 52 ⇨ 42050
Rempfer Wlh., Pfalzstr. 18 ⇨ 52467
Retsch W., VerkSt., Seminarstr. 4 ⇨ 24625
Ribstein Willi, Bienleinstorstr. 25 ⇨ 41791

Rieger August
Schillerstr. 32 ⇨ 23038

Rippert Wlh., Langenackerstr. 15 ⇨ 52407
Rissel Anni, We., RüppurrerStr. 22 ⇨ 26651
Rittler Leo, GottesauerStr. 7 ⇨ 20393
Rodheudt W., Zähringerstr. 15 ⇨ 25161
Röck Eugen, Kronenstr. 12-14 ⇨ 23720 *
Rößler Alfr., Markgrafenstr. 36 ⇨ 20364
Rothermel German, Jägerstr. 1 ⇨ 41614
Rothfuß Otto, Bernhardstr. 4 ⇨ 24367
Ruf Helm., Yorckstr. 24 ⇨ 52106
Ruf Otto, Steinstr. 7 ⇨ 22161
Sarbacher Paul, Neckarstr. 47 ⇨ 32063
Scheef Willi, Sternbergstr. 4
Scherwitz Karl, Gluckstr. 18 ⇨ 50131
Scherwitz Ldw., Veilchenstr. 15 ⇨ 26641
Schleifer Georg, Hardtstr. 17 ⇨ 53305
Schleifer Herb., Hohenzollernstr. 9 ⇨ 30411
Schleifer W., Kapellenstr. 42 ⇨ 21045
Schlick Karl, Zeppelinstr. 37
Schmalacker Aug., Jollystr. 27 ⇨ 22875
Schmalacker Kurt, Marienstr. 57 ⇨ 26659
Schmidt Frdr., Akademiestr. 41 ⇨ 26267
Schmitt Otto, Zähringerstr. 68
u. Kaiserstr. 111 ⇨ 24197
Schoch Alois, Pfinztalstr. 24 ⇨ 42036
Schörk Ad., Luisenstr. 61 ⇨ 25781
Schorb Karl, Litzenhardtstr. 34 ⇨ 30083
Schroth Helm., Yorckstr. 36 ⇨ 51033
Schucker Rudolf, Hauptstr. 45 ⇨ 27016
Schuler Hch., Lachnerstr. 2
Schulze Erwin, Marienstr. 31 ⇨ 25645
Schwab Karl, Litzenhardtstr 47
Schwarz Frdr., Waldstr. 31 ⇨ 24697
Schwarzer H., Hirschstr. 69
Seegebrecht H., Neufeldstr. 28 ⇨ 50261
Seger Hans, Klauprechtstr. 24 ⇨ 21042
Seiter Gust., Karlstr. 95 u.
Erbprinzenstr. 33 ⇨ 23640
Seufert Osk., Lessingstr. 3a u.
Kaiserallee 7 ⇨ 23651
Sick Karl, Putlitzstr. 16 ⇨ 25607
Sigle Alfred, MarieAlexandraStr. 44 ⇨ 31602
Sinn Frdr., Adlerstr. 41 ⇨ 25210
Sparn Emil, Belchenstr. 21 ⇨ 30031
Speck Erw., Federbachstr. 1 ⇨ 50714
Stähle Jos., Pfalzstr. 7 ⇨ 50646
Steger Kurt, Inselstr. 19
Stehlin Ed., Körnerstr. 34 ⇨ 50138
Treiber Karol., We., Neuensteinstr. 3 ⇨ 42308
Treiber Pet., Pfinztalstr. 49 ⇨ 41657
Ulrich Frdr., Hebelstr. 17 ⇨ 233 93
Ungerer Alb., LangeStr. 66 ⇨ 30216
Velz Hdw., Saarlandstr. 12 ⇨ 53758
Visel Max, Rudolfstr. 11 ⇨ 28658
Visel Ldw., Rankestr. 14 ⇨ 25860
Vögele Rud., Kastenwörtstr. 37 ⇨ 52488
Völkle Emil, Blumenstr. 25 ⇨ 27280
Fil.: Damaschkestr. 39
Volz Karl, LdwWilhelmStr. 14 ⇨ 28078
Volz Wlh., Salmenstr. 22 ⇨ 53303
Wachter Willi, Karlstr. 48 ⇨ 27259
Wacker Helm., Tullastr. 63 ⇨ 22769
Wagener Gert, Lachnerstr. 23 ⇨ 22457
Wagner Alb., Amalienbadstr. 11

Alfred Wagner
Bäckerei u. Konditorei
Kronenstraße 47 ⇨ 23765

Wagner Jos., Oberdorfstr. 2 ⇨ 21286
Walter Willi, Gartenstr. 62 ⇨ 27066
Walz Hch., AlteKarlsruherStr. 22 ⇨ 41663
Weick Ldw., Malvenstr. 3 ⇨ 53156
Weller Kurt, Nebeniusstr. 8 ⇨ 31651
u. Ebertstr. 6 ⇨ 31651
Wetzel Erna, Wilhelmstr. 55 ⇨ 24886
Wetzel Gg., Leopoldstr. 32 ⇨ 23685
Fil. Kriegsstr. 153
Wied Eugen, Christofstr. 11 ⇨ 41401
Wiedemann Raim., Westmarkstr. 14 ⇨ 41070
Wiggenhauser Ernst, Leopoldstr. 8 ⇨ 26309
Winkler Reinh., Ludw.WilhelmStr. 6 ⇨ 26464
Wößner Hans, Hedwigstr. 1
Wolf Karl, Karlstr. 58 ⇨ 25886
Wolf Ph., Pfinztalstr. 67 ⇨ 41533
Wuchner Max, Erbprinzenstr. 35 ⇨ 23380
Würz Willi, Degenfeldstr. 3 ⇨ 24051
Zapf Anton, Wasgaustr. 1 ⇨ 41631
Ziegler Ldw., Saarlandstr. 101 ⇨ 51898
Zimmermann Ldw., Saarlandstr. 72
Zimpfer Ernst, Wilhelmstr. 75 ⇨ 30337
Zorn Alf., Brahmsstr. 5 ⇨ 50018

Neureut

Baumann Wlh., Waldhornstr. 1 ⇨ 25091
Beutler Frdr., Hauptstr. 216 ⇨ 27372
Dahn Fritz jun., Hauptstr. 83a
Ewald Rich., Hauptstr. 361
Fritsch Gg. & Sohn, Bahnhofstr. 25 ⇨ 24887
Glutsch Elsa, We., Hauptstr. 114
Glutsch Karl, Bahnhofstr. 7
Hatz Jos., Hauptstr. 229 ⇨ 26756
Kögel Wlh., Wilhelmstr. 32
Meinzer Frdr., Karlstr. 6 ⇨ 28634
Mozer Rob., Kiefernweg 17
Müller Chr., Bahnhofstr. 27 ⇨ 27261
Sonner Ernst, Hauptstr. 86
Stock Peter, Mittelstr. 11 ⇨ 28511

Bäder

Christkönigshaus, Schwesternstation u. Badebetrieb, Kanzlerstr. 5 ⇨ 42035

Otto Münch
Paraffin-Bäder Institut
Rheuma — Gicht — Ischias
Karlsruhe-Durlach
Pfinztalstraße 81 ⇨ 4 22 23

Oststadt-Bad, Ostendstr. 5

Parapack-Institut
Rheuma - Ischias - Gicht etc.
Ettlinger Straße 14 ⇨ 30184

SAUNA
Rheinstraße 5-7 ⇨ 53650
Badezeiten:
Damen: Mo: 9-20 Mi: 9-21 Uhr
Do: 9-13 Fr: 9-21 Uhr
Herren: Di: 9-20 Do: 14-20 Uhr
Sa: 9-20.30 Uhr

Sauna - Rüppurr, Inh. L. Kolb
staatl. gepr. Krankenschwester
Diakonissenstr. 10 ⇨ 32146

Städt. Bäder Karlsruhe

Tullabad (Schwimmhalle) ⇨ 20121
Montag-Samstag 6-19.30 Uhr

Vierordtbad
Festplatz 1 ⇨ 20121

Schwimmhalle
Montag-Freitag 8.00-19.30 Uhr
Samstag 7.30-20.00 „

Wannenbäder
Montag-Freitag 8.00-19.30 Uhr
Samstag 7.30-20.00 „

Kur-Dampfbäder

Frauen:	Männer:
Montag 8-14 Uhr	Montag 14-20 Uhr
Dienstag 14-20 „	Dienstag 8-14 „
Mittwoch 11-20 „	Donnerst. 14-20 „
Donnerst. 8-14 „	Freitag 8-14 „
Freitag 14-20 „	Samst. 7.30-20 „

Medizinische Abteilung
Montag-Freitag 8.00-19.30 Uhr

Unterwassermassage

Frauen:	Männer:
Montag 14-19 Uhr	Montag 8-13 Uhr
Dienstag 8-13 „	Dienstag 14-19 „
Donnerst. 14-19 „	Mittwoch 8-19 „
Freitag 8-13 „	Donnerst. 8-13 „
Samst. 7.30-19 „	Freitag 14-19 „

Volksbad Durlach
Spitalstraße 1
Wannenbäder ⇨ 20121

Volksbad Knielingen
Schulstraße 3 ⇨ 51669

Sommerbäder
Rheinstrandb. Rappenwört ⇨ 51674
Milchhaus ⇨ 51090
Rheinhafen-Sonnenbad
Honsellstraße 39 ⇨ 20121
Turmbergbad
Weingartener Straße 52 ⇨ 41075
Freibad Rüppurr
Heidelberger Straße ⇨ 31784

Neureut

Glutsch Emil, Friedhofstr. 6

* Bahnbau

Wilhelm Füßler & Co.
Inhaber Albert Esswein
Weinbrennerstraße 18
⇨ 53915/16

* Bandagisten

Sanitätshaus Oskar Fischer
Kaiserallee 7a ⇨ 20867

Kratzer Walter, Durlach
Hengstplatz 7 ⇨ 41870

Meyer & Kersting
Kaiserstraße 106/108 ⇨ * 22451

Sanitätshaus Unterwagner
Ritterstr. 5 ⇨ 25129

Storch & Beller
Adlerstraße 1a ⇨ 28833

Wörner, Kleinert & Co.
Waldstraße 49 ⇨ 23684

BLB BADISCHE LANDESBIBLIOTHEK
Baden-Württemberg

Banken

Badische Bank
Friedrichsplatz 1-3
Pk 3010 ⊶ ✱ 26971
Fernschreiber 0782725 u. 0782810

Badische Beamtenbank
e.G.m.b.H.
Waldstraße 1 ⊶ ✱ 24971

Badische Kommunale Landesbank
· Ausführung aller Bankgeschäfte ·
Karlstraße 11 ⊶ ✱ 23901
Pk Karlsruhe 79000
Fernschreiber 0782806

Badische Landeskreditanstalt
Schloßplatz 12
⊶ ✱ 27951
Fernschreiber 0782769
Pk Karlsruhe 78570

Badische Landwirtschaftsbank
(Bauernbank) eGmbH.
Lauterbergstr. 1-3 ⊶ 30133/34 u. 32307/08

BANK FÜR ARBEIT UND WIRTSCHAFT A.G.
Niederlassung Karlsruhe
Karlstraße 15 ⊶ ✱ 27321
Fernschreiber 0782604

COMMERZ- UND CREDIT-BANK
Aktiengesellschaft
Filiale Karlsruhe
früher COMMERZBANK gegr. 1870
Lammstraße - Ecke Hebelstraße
(am Friedrichsplatz) ⊶ ✱ 23215
Fernschreiber 0782899
Pk 24444

Deutsche Bau- und Bodenbank
Aktiengesellschaft
Zweigniederlassung Karlsruhe
Ritterstraße 9 ⊶ ✱ 28421

Deutsche Verkehrs-Kredit-Bank AG.,
ReinholdFrankStr. 63 ⊶ ✱ 26122

Dresdner Bank
Aktiengesellschaft
Filiale Karlsruhe
Karl-Friedrich-Straße 7
Am Marktplatz ⊶ ✱ 22931
Pk 76100 Fernschr. 0782824

Industriekreditbank
Aktiengesellschaft
Abt. Südwestdeutschland
Lammstr. 15-17 ⊶ 23222, 23128

Karlsruher Viehmarktbank eGmbH.,
Durlacher Allee 69 ⊶ 25479 Pk 19650

Landeszentralbank Baden-Württbg.
(Hauptstelle Karlsruhe),
Herrenstr. 30/32 ⊶ ✱ 27961

Spar- u. Kreditbank
e. G. m. b. H.
Karlsruhe-Daxlanden
Krämerstraße 30 ⊶ 51794

Spar- u. Kreditbank eGmbH.,
Lauterbergstr. 3 ⊶ ✱ 30133/34

SÜDDEUTSCHE BANK
AKTIENGESELLSCHAFT
FILIALE KARLSRUHE
Gruppe DEUTSCHE BANK
Kaiserstr. 90 Ecke Ritterstr.
⊶ 23981-88
Postscheckkonto 16
Depositenkasse Mühlburg
Rheinstraße 44 ⊶ 51235
Depositenkasse Ettlingen
Pforzheimer Str. 15 ⊶ 37844/45
Postscheckkonto 362

Volksbank Durlach e.G.m.b.H.
Kredit- und Sparbank
Badener Straße 5, Zahlstelle
Durlach-Aue, Westmarkstr. 8
⊶ 41024 u. 41025

Volksbank Karlsruhe
e.G.m.b.H.
Hauptgeschäft: Marktplatz
FS 0782-724 ⊶ ✱ 26991
Zweigstellen: in Khe.-Knielingen
Lauterburger Str. 2 ⊶ 53070
in Khe.-Mühlburg
Rheinstraße 42 ⊶ 51838
LZBk 53/61, Pk 393 Karlsruhe
Telegrammadresse: Volksbank

WKV
Waren-Kredit-Bank GmbH.
Teilzahlungs-Finanzierung
Zähringerstr. 79 ⊶ 22317/18

Zentralkasse südwestdeutscher Volksbanken A.-G.
Kaiserstraße 96
⊶ ✱ 23951
Fernschreiber 0782830

Neureut

Volksbank Neureut eGmbH.
Karlsruhe-Neureut
Mozartstraße 6 ⊶ 25108
Zahlstelle: Kiefernweg 17

* Bauaustrocknung

Schawinsky
Bauaustrocknung
Bahnhofplatz 4 ⊶ 30437

Franz Schmieder
Bauaustrocknung
Leopoldstr. 17 ⊶ 25839

Baubedarf und Baustoffe

Asphalt G.m.b.H. Karlsruhe,
WolfartsweirerStr. 9 ⊶ 28387, 26154
Bad. Baustoff-Gesellschaft
Genannt u. Rössler,
Ettlingen, Drachenrebenweg 9
⊶ 39/3200
Baubedarf Glauner & Söhne
siehe zweisp. Anzeige
Bauhof GmbH., Hirschstr. 78 ⊶ 24072

Baustoff- und Eisenhandels-Gesellschaft
Daxlander Str. 70a Ecke Oberfeldstr.
⊶ 51435

Baustoff-Vertrieb
G.m.b.H.
Nachf. Ernst Aurand
Inh.: Friedrich Aurand
Baustoff-Großhandlung
Büro und Bahnlager:
Karlsruhe-Westbahnhof
Lagerstraße 2-4
⊶ 50212/13
✱
Alle Baustoffe - Zementwaren
Wand- und Bodenplatten
Steinzeugröhren

Boschert Jos., Geranienstr. 15 ⊶ 50790
Brändle K. u. H., Sandweg 25 ⊶ 20304

K. Gössel K.G.
Baustoffgroßhandel
Fliesenspezialausführungen
Betonwaren
Marmor
Ludowici-Ziegel
Fulgurit-Asbestzement-Erzeugnisse
Glasbausteine
Stadtlager: Kriegsstraße 97a
Fertigungsbetrieb und Bahnlager:
Ziegelstraße 2-6
⊶ ✱ 22313

Julius Graf & Cie.
GmbH.
Baustoffe
Karlsruhe - Westbahnhof
⊶ 51825/26
Fliesenspezialgeschäft
Glas-Stahlbetonbau
Eternit-Erzeugnisse
Floorbest-Bodenbeläge

Griebel-Baustoffe, Inh. Emil Wenz,
WolfartsweirerStr. 9 ⊶ 26154
Herzog Stefan, Hardeckstr. 2 ⊶ 50505
Hötzel Karl KG., Glasweg 16
⊶ ✱ 24416
Horst Herm., BadenerStr. 77
Huber Jos., Fautenbruchstr. 31
⊶ 31036

Richard Jörg
Asbestzement - Elementetrotz
Bedachungsmaterial - Baustoffe
Gebhardstr. 29 ⊶ 31291

Baubedarf
GLAUNER u. SÖHNE
Büro und Stadtlager: Karlstraße 108/112 ⊶ ✱ 28523
Bahnlager: Wolfartsweierer Straße
Rheinlager: Nordbeckenstraße 14/15

Baustoff-Großhandel
Fliesenfachgeschäft
Glasstahlbeton-Oberlichter

BLB BADISCHE LANDESBIBLIOTHEK
Baden-Württemberg

KLÖCKNER-BAUSTOFFE
Stadt-Büro: Lammstraße 13 (Friedrichsplatz)
Ruf ✱ 26125 Fernschreiber 0782721
Hafen-Lager mit eigener Krananlage
Nordbeckenstr. 18 — Verbindungsbecken
Baustoffe - Bimskies - Fliesen

Kaiser Frz., TirolerStr. 4/6 ⇨ 42301
Karlsruher Dachpappen- u. Teerproduktenfabrik Karl Zaiss GmbH., Pfalzstr. 93 ⇨ 50938/39
Klöckner-Baustoffe siehe 2spalt. Anzeige oben
Klöhn Richard, Daimlerstr. 33 ⇨ 51147

Albert Knauss
G. m. b. H.
Fugenlose Wandbeläge
Spezialbaustoffe
Lorenzstr. 16 ⇨ 24454

Hermann Krieger KG.
Baumaterialien-Großhandlung
Steinfeldstr. 2 ⇨ 22751

Emil Lattner
Baustoffe
Welfenstraße 4a ⇨ 31902

Lauer Frdr., Christofstr. 15 ⇨ 41130
Lüttke Elsa, We, Merkurweg 2 ⇨ 52001
Matzek Karl, Zehntstr. 7a ⇨ 42327

Oberrheinisches Betonsteinwerk Menzinger-Fendel GmbH.
Bimsbaustoffe
Hochbahnstraße 12 ⇨ 51484

Mette & Reule
Baumaterialien
Marie-Alexandra-Straße 30
⇨ 31419

Michel Gustav, UntereStr. 35a ⇨ 51052
Müller R., RastatterStr. 91 ⇨ 30620

Hermann Nägele
Baumaterialien
Sophienstraße 45 ⇨ 24372

Niemann Leichtbeton GmbH., GrafEbersteinStr. 18 ⇨ 31649

Ochs Erich, Baumaterialien
Spez.: Tempo-Kaminaufsätze
Wilhelmstr. 41 ⇨ 25789

Plastiment G. m. b. H.
Fabrik chemischer Baustoffe
Erbprinzenstr. 31 Postfach 200
⇨ 26823
Telegrammadresse: „Plastiment"
Fernschreiber 0782616

Portland-Zementwerke, Heidelberg AG., Reinhold-Frank-Str. 11 ⇨ 22425

RAAB KARCHER
Handelsgesellschaft m. b. H.
Jahnstraße 4-6
⇨ ✱ 22901
Lager: Rheinhafen
Hansastraße 20-22 ⇨ 52321

Scheller Paul, Weinbrennerstr. 15 ⇨ 53881

Hermann Schröder
Generalvertretungen:
Heraklith-Leichtbauplatten,
Filon-Lichtplatten
Onduline-Wellasphaltplatten
Auerbacher Weiß - Terrazzo
Kriemhildenstraße 13 ⇨ 51051

Seeger Fritz, Lachenweg 10-12 ⇨ 22193
Südd. Baustoffwerk Dr.-Ing. Helm, Pohl, Hansastr. 27 ⇨ ✱ 51118

Toschi Werkbüro
Asbestzement-Erzeugnisse
Fr. W. Eissenloeffel VDI
Rüppurrer Straße 5 ⇨ 23000



Jakob Trefz & Söhne
Baustoffgroßhandel
Verkaufsbüro Karlsruhe
Moltkestraße 81 ⇨ 52946/7
nach Geschäftsschluß ⇨ 30219

Tröndle K.G. Dr. Karl, Südbeckenstr. 9a ⇨ 51508
WEBA-Betonfensterfabrik, Arnold & Thiele, Killisfeldstr. 40 ⇨ 41815
Zipfel Leo, Mainstr. 24 ⇨ 31353

Neureut

Häfele Jakob, Hauptstr. 174 ⇨ 25709
Leibold Wilh., Eichenweg 5
Schreiber Erich, BlankenlocherWeg ⇨ 24838

*** Bau- und Möbelbeschläge**

Hammer & Helbling
Kaiserstr. 155—157
⇨ ✱ 23525

Otto Hornung
Beschläge · Eisenwaren
Kunststoffe
Kaiserstraße 163 ⇨ 25525

Michael Karcher
Bau- und Möbelbeschläge, Eisenwaren, Werkzeuge und Maschinen
Markgrafenstraße 45 ⇨ 25441

Montangesellschaft Saar mbH.
Fernschreiber: 0782762
Rüppurrer Str. 96 ⇨ Sa Nr 31775
ab 1. April 1958: Roonstraße 23a

E. Rausch & Sohn
Baubeschläge, Werkzeuge
Leichtmetalle, Mipolam-Profile
Waldstraße 52 ⇨ 23623

I. Ruf
KARDO-Beschläge-Großhandlung
Büro: Rüppurrer Str. 25 ⇨ 27175

Baugeschäfte

Bauinnung Karlsruhe
Geschäftsstelle: Vorholzstraße 55
⇨ 22807

● Innungsmitglieder:

Paul Albert gegr. 1926
Hoch-, Tief- u. Stahlbetonbau
Amalienstraße 11 ⇨ 26034

Karl Augenstein
Baugeschäft
Steinstraße 27 ⇨ 22893

Adolf Bach
Hoch-, Tief- und Stahlbetonbau
Klauprechtstr. 33 ⇨ 23835

Bauhütte
Karlsruhe GmbH.
Hoch-Tief-Stahlbetonbau
Großglaserei-Schreinerei
Zeppelinstraße 2 ⇨ ✱ 51813

BAUBEDARF G & S KARLSRUHE I.B.

Baubedarf
Glauner u. Söhne
Baustoff-Großhandel - Fliesenfachgeschäft
Büro und Stadtlager:
Karlstr. 108/112 ⇨ ✱ **28523**
Bahnlager: Wolfartsweierer Straße
Lagerplatz: Rheinhafen, Nordbeckenstr. 14/15

Bausch Imanuel GmbH., Gerwigstr. 51 ⇨ 25768 (Backofenbau)
Bender Hrm., Kaiserstr. 247 ⇨ 24192
Berggötz Hrm., KärntnerStr. 14 ⇨ 41562
Bleß Karl, Karlstr. 96 ⇨ 24010

S. Bortoluzzi & G. Krauß
o. H. G.
Bauunternehmung und Kunststeinwerk
Klosestraße 33 ⇨ 31549

Brändli O. u. H., Haid&NeuStr. 23 ⇨ 27375
Brändli Roman, Haid&NeuStr. 9 ⇨ 21713

Friedrich Braun
Bauunternehmung
Stephanienstraße 31 ⇨ 21227

Braun Frdr. u. E. Fischer, Ostendstr. 12 ⇨ 27743
Brendelberger A. u. A., Wiesenblumenweg 11 ⇨ 51707
Bührle Hrm., Stephanienstr. 92 ⇨ 27764
Daferner Alex., RastatterStr. 65 ⇨ 32231

Gottlieb Dessecker
Inh. Lothar Kast, Bau-Ing.
Hoch - Tief - Stahlbetonbau
Zähringerstr. 22 ⇨ 24216 u. 50756

Doldt Ferdinand, Gegr. 1898
Kommanditgesellschaft, Hoch-Tief-Stahlbetonbau, Rheinstr. 21 ⇨ 51305
Enzmann Paul, Limburgweg 12a ⇨ 50517

Hermann Fischer
Baumeister
Hoch-, Tief- und Stahlbetonbau
Schwarzwaldstraße 20 ⇨ 32088

Fischer Gust., früher W. Fischer, RastatterStr. 63 ⇨ 30584

Julius Giacomelli
Bau-, Zement- u. Terrazzogeschäft
Stephanienstraße 7 ⇨ 28474

Gössel K. KG., Kriegsstr. 97a ⇨ 22313
Gretschmann Julius, Fritz u. Rud., Pfauenstr. 19 ⇨ 30561

Greulich & Co. K.G.
Hoch-, Tief-, Beton-, Stahlbeton u. Gleisbau
Cäciliastraße 32 ⇨ 31474

Gruber Eug., Oberfeldstr. 13 ⇨ 50664
Häusler Emil & Co., Hardeckstr. 2 ⇨ 51263
Heidler Alois, Winterstr., ⇨ 31695
Heininger W., Sophienstr. 146 ⇨ 52398

W. u. E. Hesselschwerdt
Hoch-, Tief- und Stahlbetonbau
Blücherstraße 9 ⇨ 21271

Hettmannsperger Aug., Oberfeldstr. 9 ⇨ 50386
Hunger Anton u. H., Körnerstr. 6 ⇨ 53845 u. 30729
Ihl G., Honsellstr. 37 ⇨ 50044
Kaiser F., TirolerStr. 4-6 ⇨ 42301

Johann Kettenbach
Baumeister
Bauunternehmung
Karlsruhe/Baden
Scheffelstr. 49 ⇨ 22461 u. 26497

Kiefer Ludw. & Co., Hansastr. 21 ⇨ 50255, 26069
Kirchenbauer Dr. Frdr., Lessingstr. 1

Karl Knobloch
Bauunternehmung
Kaiserallee 29 ⇨ 20276

Friedrich Kober
Hoch-, Tief-, Stahlbetonbau
Krämerstraße 36 ⇨ 51446

BLB BADISCHE LANDESBIBLIOTHEK
Baden-Württemberg

Otto Koch
Baumeister — Baugeschäft
Kleine Federbachstr. 6 ⊶ 53001

Kohler Alfr., Sonnenstr. 15 ⊶ 50429 (Plattengesch.)
Kottler Rud., DurmersheimerStr. 28 ⊶ 51191

August Kraus
Hoch-, Tief- und Stahlbetonbau
Vorholzstr. 15 ⊶ 27857

Philipp J. Krieger
Hoch-, Tief- und Stahlbetonbau
Khe.-Durlach
Weingartener Str. 18 ⊶ 4 23 75

Krieger Wlh., Inh. Frdr. Krieger, Oberwaldstr. 39 ⊶ 41581
Krotil Vladimir, FranzAbtStr. 3
Kutterer Gebr., Kastenwörtstr. 4 ⊶ 51791
Landes Ldw., Fischerstr. 10 ⊶ 30555
Löffelmann Jakob, Krämerstr. 21 ⊶ ben. 52004

KARL MALL
Baugeschäft / Hoch-, Tief-, Beton- und Stahlbetonbau
Kriegsstraße 181 ⊶ 53261

Mauritius Rud., GrafEbersteinStr. 22 ⊶ 30705
Meinzer Aug., Schultheißenstr. 6 ⊶ 53249
Meinzer Karl, Heckerstr. 6 ⊶ 52169

Friedr. Mössinger
staatl. geprüfter Baumeister
Bauunternehmung und Eigenbau
gegr. 1878 Gerwigstr. 58 ⊶ 23493

Müller K., Tulpenstr. 51 ⊶ 31528

gegr. 1903
Karl Müller
Bauunternehmung
Khe-Rüppurr ⊶ 31855, 31856

JF N
J. F. Nagel
Hoch-, Tief- u. Stahlbetonbau
Sophienstr. 116 ⊶ 28247
Gegründet 1863

Emil Niedling
Keramische Wand- und Bodenbeläge
Büro u. Lager: Fautenbruchstr. 12 ⊶ 31477

Rudolf Nowotny
Baugeschäft
Zietenstraße 85 ⊶ 52685

Pfannendörfer Kurt, Haid&NeuStr. 167 ⊶ 28530

Otto Pfisterer
Gegründet 1890
Hoch-, Tief- und Stahlbetonbau
Pfalzstraße 22 ⊶ 51066

Preißig Alb., Kriegsstr. 127 ⊶ 28063
Raab Karcher (Fliesenlegerabtlg.), Jahnstr. 4-6 ⊶ 22901

Wilhelm Reck seit 1832
125 RECK Jahre
Brunnenbau
Grundwasserabsenkungen
Bahnhofstraße 16 ⊶ 24271

Redivo Eugen u. Ernst, Dietrichstr. 5 ⊶ 42007

Oswald Reinhardt
Bauunternehmen
Hoch-, Tief- und Stahlbetonbau
Hohenzollernstr. 24 ⊶ 32003

Remspecher Frz., KärtnerStr. 21 ⊶ 41177
Reviczky Georg, Kropsburgweg 18 ⊶ 52893

Johannes Rohen & Co.
Bauunternehmung
Karl-Hoffmann-Str. 7 ⊶ 30256

Fritz Rudolph K.G.
Hoch-, Tief- und Stahlbetonbau
Marienstraße 96/98 ⊶ 30200
Nach Geschäftsschluß ⊶ 30331

Rychawy Paul, Weinbrennerstr. 50 ⊶ 51851

Julius Schäfer
Hoch-, Tief- und Stahlbetonbau
Weltzienstraße 6-8 ⊶ 52066

Schlenker Ldw., Kriemhildenstr. 5 ⊶ 53344
Schreiber Wlt., Litzenhardtstr. 11 ⊶ 31170

Alban Schuster
Bauunternehmung
für Hoch-, Tief- u. Eisenbetonbau
(früher Johannes Schuster)
Gegr. 1885
Durmersheimer Str. 20a ⊶ 51134

Seidler Jos., Strahlenburgweg 5 ⊶ 51528
Seiter Erw., BruchsalerStr. 1 ⊶ 26435
Semmler A., Pfinzstr. 110 ⊶ 41368

Wilhelm Stober
gegr. 1875
Rüppurrer Straße 13 ⊶ 28187

Gottfried Streib
Hoch-, Tief- und Stahlbetonbau
Beiertheimer Allee 21 ⊶ 23669

Susi Nello, Feldbergstr. 4 ⊶ 31075

Friedrich Thren
Hoch-, Tief- und Eisenbetonbau
Händelstraße 6 ⊶ 50695

Th. Trautmann
Inh.: Willi Trautmann
Architekt
Hoch-, Tief- und Stahlbetonbau
Stephanienstraße 19 ⊶ 28118

Vögele Alois, RüppurrerStr. 46 ⊶ 28779

Hermann Walder
Baugesellschaft
Schwindstraße 5 ⊶ 26143

Adolf Weber Gegründet 1860
Baugesellschaft
vorm. Phil. Schumacher
Georg-Friedrich-Str. 28 ⊶ 25658

Josef Weick
Hoch-, Tief- u. Stahlbetonbau
Kriegsstraße 244 ⊶ 23410

Weingärtner Ernst, Gudrunstr. 7 ⊶ 42260
Weßbecher Alban, Sedanstr. 7 ⊶ 51475

Franz Wiedl
Hoch-, Tief- und Stahlbetonbau
Gipserarbeiten - Kühlraumanlagen
Nuitsstraße 20 ⊶ 51441

Wolf Hrm., Ruschgraben 24 ⊶ 26303
Wollensack Wlh., Saarlandstr. 179 ⊶ 53364

● Weitere Betriebe:
Bock Rochus, Mittelstr. 13 ⊶ 42078
Bosch Max, Amalienstr. 85 ⊶ 28858
Dressler G. & Sohn, Kaiserstr. 186 ⊶ 32831
Finner Rob., KarlsruherWeg 8 ⊶ 53807
Fuchs Wlh. sen., Nelkenstr. 1 ⊶ 53428
Fürst Jos., Fautenbruchstr. 53

Wilhelm Füßler & Co.
Inhaber Albert Esswein
Hochbau, Betonbau, Stahlbetonbau, Eisenbahn- u. Tiefbau
Eigener Holzbearbeitungsbetrieb
Werkstätten
für Fenster-, Türen- u. Innenausbau
Weinbrennerstraße 18
⊶ ✶ 53915/16

Arnold Hemberger
Baugeschäft
Klauprechtstraße 48 ⊶ 27047

Kögel Rob., Moltkestr. 49 ⊶ 25418

Erwin Köhler
Bauunternehmung
Tiefbau - Straßenbau - Baggerbetrieb
Geranienstr. 15 ⊶ 51598

Köhler Ldw., Löwenstr. 22 ⊶ 31398
Kühn Ed., Stephanienstr. 16 ⊶ 28152
Kunkel Arthur, Plättigweg 8 ⊶ 51607
Mäge Emil, Stephanienstr. 38

Hugo Münzner, Hirschstr. 168
Bauunternehmung
Lager: Vorholzstr. 55 ⊶ 24875
Nach Geschäftsschluß ⊶ 31713

Rech Ernst, Blumentorstr. 10
Stahlbau-Betonschalungs GmbH., Moltkestr. 61 ⊶ 23654
Stemmler Pet., MemelerStr. 30 ⊶ 42172
Stober Hrm., Stephanienstr. 52/54 ⊶ 26440
Vering & Waechter GmbH., Karlstr. 52 ⊶ 25292 u. 27225
Wisnewski Herb., Schultheißenstr. 27
Wolfer & Göbel, Südl. Hildapromenade 2 ⊶ 25854 (Zweigniederl.)
Yzeba GmbH., LangeStr. 22 ⊶ 32410
Zirkelbach Frz., Hardeckstr. 12 ⊶ 51404

Neureut

Häfele Jakob, Hauptstr. 174 ⊶ 25709
Kettenbach Hans, Eichenweg 1 ⊶ 26497
Krieg Gg., Rosenhofweg 4 ⊶ 21836
Kuhn Peter, Gildestr. 15 ⊶ 24708
Niederkrome Erich, Karlstr. 22 ⊶ 25868

Adolf Wohlwend
Hoch-, Tief- und Stahlbetonbau
Karlsruhe-Neureut
Jahnstraße 3 ⊶ 23149

Bau-, Wohnungs- und Siedlungsgesellschaften

Badische Heimstätte GmbH.
Landes-Treuhandstelle für Wohnungs- und Kleinsiedlungswesen
Zirkel 22/24 ⊶ ✶ 22611

Bad. Landsiedlung G.m.b.H. Karlsruhe
Gemeinnütziges Siedlungs-Unternehmen für die ländliche Siedlung
Treuhandstelle für die Eingliederung in die Landwirtschaft
Kaiserstraße 180 ⊶ ✶ 25825

Badische Wohnbau GmbH., Wilhelmstr. 52/54 ⊶ 23512

Beamten-Wohnungsges. Mannheim, GeschSt.: Morgenstr. 7 ⊶ 24547

Gartenstadt Karlsruhe
e. G. m. b. H.
Ostendorfplatz 2 ⊶ 30901
Pk 4474, Bau- u. BoBk, Spk 183

Gemeinnützige Badische Wohnungs- und Siedlungsgesellschaft m. b. H.
Zirkel 22/24 ⊶ ✶ 22611

Gemeinnützige Eisenbahner-Baugenossenschaft eGmbH.
Häusserstraße 14 ⊶ 31852

Gemeinnützige Eisenbahn-Wohnungsbau-Gesellschaft Karlsruhe GmbH.
Amalienstr 14 b ⊶ 21289

Gemeinn. Wohnungs- u. Siedlungsbau GmbH., Baden, Stephanienstr. 28 ⊶ 28468

„GEWAG"
Gemeinnützige Wohnungsbau-Aktiengesellschaft
Alberichstraße 5 ⊶ 50215/16

Gemeinnützige Baugenossenschaft
Hardtwaldsiedlung
Karlsruhe e. G. m. b. H.
Karlstraße 1 ⊶ 27721/22

BLB BADISCHE LANDESBIBLIOTHEK
Baden-Württemberg

Gemeinnützige Wohnungsgesellschaft Sozialwerk m. b. H.
Kaiserstr. 163 ⊶ 24905
Außenstelle Karlsruhe

Miba Baugesellschaft m. b. H.
Kriegsstr. 23 ⊶ 24835

Mieter- u. Bauverein Karlsruhe eGmbH.
Ettlinger Straße 3 ⊶ ✱ 22711/12
Postscheckkonto 5613
Dresdner Bank Volksbank
Städtische Sparkasse 648
Badische Beamtenbank
Bank f. Arbeit u. Wirtschaft A.G. Niederlassung Karlsruhe
Bad. Kommunale Landesbank Zweigstelle Karlsruhe
Deutsche Bau- und Bodenbank
Gemeinnützige Baugenossenschaft mit Spareinrichtung

„Neue Heimat"
Gemeinnützige Baugenossenschaft f. d. Stadt- u. Landkreis Karlsruhe e.G.m.b.H., Sitz Karlsruhe
Douglasstraße 3 ⊶ 25086

Neusiedelung Durlach e. G. m. b. H.
Nonnenbühl 3 ⊶ 42226

Nordstern
Siedlung Karlsruhe-Mühlburg
an der Sonnen-, Steuben-, Graben- und Feldstraße
Verwaltung:
Sonnenstraße 4 ⊶ 51083
Dresdner Bank Karlsruhe

Parkring, gemeinnützige Eigenheim-Baugenossenschaft eGmbH., Kriegsstr. 23 ⊶ 24835

Reformbau
Gesellschaft mit beschr. Haftung
Kaiserstraße 241 a ⊶ 21005

Siedlungsgesellschaft für das Doggererzgebiet Oberbaden G.m.b.H., Schloßplatz 10 ⊶ ✱ 22611

Sparkassen-Wohnbau Baden-Pfalz gemeinnützige Gesellschaft mbH.
Reinhold-Frank-Str. 33 ⊶ 24422/23

Südwestdeutsches Heim
Treuhandstelle für Wohnungs- und Siedlungsbau
Moltkestraße 127 ⊶ 50059

Volkswohnung gGmbH., BeiertheimerAllee 1 ⊶ ✱ 26622

Wohnbauhilfe
durch
J. Hennings & H. Traxel
Vorholzstraße 48 ⊶ 27585

Bauindustrie

Baugesellschaft Malchow GmbH., Büro Karlsruhe-Durlach, Amalienbadstr. 13 ⊶ 41195

Dipl. Ing. Franz Degler
Bauunternehmung
Jahnstraße 3 ⊶ 27683

Dyckerhoff & Widmann K. G.
Niederlassung Karlsruhe
Hoch- und Tiefbau / Stahlbeton Spannbeton, Betonwaren
Karlstr. 13 ⊶ ✱ 25025

Wilhelm Füßler & Co.
Inhaber Albert Esswein
Weinbrennerstraße 18
⊶ ✱ 53915/16

GHT Ges. für Hoch- u. Tiefbau mbH., Eisenlohrstr. 25 ⊶ 53449

Franz Grötz K. G.
Bauunternehmung, Gaggenau
Niederlassung Karlsruhe
Kaiserstraße 152 ⊶ 27936

Heim August KG., Karlstr.52/54 ⊶ 27254

Th. u. O. Hessig
gegr. 1878
Hoch- und Tiefbau
Beton- und Stahlbetonbau
Liebigstr. 6 ⊶ 52730

Max Jordan
Baugesellschaft m. b. H.
Hoch-, Tief- und Betonbau
Stephanienstraße 30 ⊶ ✱ 23411

Jakob Metz
Bauunternehmung
Vorholzstraße 6 ⊶ 23683

Ernst Morlock
Hoch-, Tief- Stahlbetonbau
Richard-Wagner-Str. 15 ⊶ 50115

STAHLBETONBAU WILHELM MÜLLER
Tief-Hoch- u. Wasserbau
Gründungen
Terrassenbeläge
System „Gartenmann"
Hans-Sachs-Str. 2 ⊶ 25362

Müller-Altvatter & Co., Jahnstr. 5 ⊶ 25516

Richard Schulz
Hoch-, Tief-, Straßen-, Gleis- und Kanalbau
Klosestraße 13 ⊶ 32010 u. 22384

Gustav Siegrist
Baugesellschaft
Karlstraße 52/54 ⊶ 27254

Gust. Stumpf
Unternehmung für Hoch-, Tief- und Stahlbetonbau
Niederlassung Karlsruhe
Kaiserstraße 209 ⊶ 28077

Hermann Terbrak
Bauunternehmung
Hoch-, Tief- und Stahlbetonbau
Baggerbetrieb
Weingartener Str. 56 ⊶ 41768/69

WAYSS & FREYTAG A.-G.
Hoch- und Tiefbau
Stahl- und Spannbeton
Niederlassung Karlsruhe
Kaiserstraße 170 ⊶ 27054

WOLFER & GOEBEL
Bau-unternehmung
Südliche Hildapromenade 2
⊶ 25854

WOLFF & MÜLLER
Bauunternehmung
Ingenieurbüro
Karlsruhe
Hardeckstraße 12 ⊶ 50174

Züblin Ed. AG., Niederlassung Karlsruhe, Melanchthonstr. 2 ⊶ 25286

Baumaschinen

Rudolf OST
Baumaschinen
Baugeräte
Bautenschutzstoffe
Salierstr. 4 ⊶ 30343

Leo Ross
Größtes Spezialhaus Deutschlands für Baumaschinen · Baugeräte · Baueisenwaren
BERLIN - DÜSSELDORF
KARLSRUHE - GELSENKIRCHEN
FRANKFURT/MAIN - NÜRNBERG
NIEDERLASSUNG KARLSRUHE
Büro: Karlstr. 21 - Lager: Forchheim bei Karlsruhe, Am Bahnhof
Tel.-Sa.-Nr. 23931 Fernschreib. 0782632

* Baumschulartikel

Wilhelm Heizmann
Obstbäume und Sträucher
Breite Str. 106
Verkauf: Steinhäuserstr. 70
Ecke verlängerte Südendstr.

Bausparkassen

BADENIA
25 JAHRE
BAUSPARKASSE GMBH
KARLSTR. 52/54 ⊶ ✱ 27318/9

Wie BAUEN?
Das eigene Heim
finanziert durch steuerbegünstigtes BAUSPAREN!
BADISCHE LANDESBAUSPARKASSE
Anstalt des öffentlichen Rechts
Kaiserstraße ⊶ ✱ 27911

Bausparkasse SCHWÄBISCH HALL
Aktiengesellschaft
Bausparkasse der Volksbanken und Raiffeisenkassen
Organisationsleiter für Baden
Karlsruhe
Kaiserstraße 96 ⊶ ✱ 23951

Bausparkasse GdF Wüstenrot, Karlstr. 29 ⊶ 22349, Kaiserstr. 102 ⊶ 21050

Beamtenheimstättenwerk
Die Bausparkasse für Behördenbedienstete
Beratungsstelle Karlsruhe
Sprechz.: Mo. u. Mi. v. 17-20 Uhr
Edelsheimstr. 6 ⊶ 25338

Deutsche Bausparkasse (DBS) e.G.m.b.H.
DBS BAUSPARKASSE DARMSTADT
Bezirksleitung K. O. Betz
Weinbrennerstraße 54 ⊶ 51410

Willi Kaibel, Bezirksleiter
Bausparkasse Schwäbisch Hall AG
Bausparkasse der Volksbanken und Raiffeisenkassen
Feierabendweg 4 ⊶ 53247

Leonberger Bausparkasse
Hauptvertretung
Erich Hügle, Karlsruhe-Rüppurr
Tulpenstraße 49 ⊶ 32085

BLB BADISCHE LANDESBIBLIOTHEK
Baden-Württemberg

Vereinigte Bausparkassen AG. Bielefeld
Bezirksleitung
Dipl.-Ing. H. Winderlich
Kriegsstraße 85 ↦ 24490

Bautenschutz

Bechtold Paul
Benzstraße 16 a ↦ 50034

Kistner Willy, Gartenstr. 30-32 ↦ 25918

Anton Springer K.-G.
Holz- und Bautenschutz
Mauerschwamm-Bekämpfung
Ettlinger Straße 51 ↦ 3-1-2-3-4

Beerdigungsinstitute

Kiefer Heinz, Blumentorstr. 16
↦ ben. 41837

Mathäus Vogel
Beerdigungsunternehmen
Bestattungen
Leichenüberführungen
von und nach auswärts
auch Ausland
Ausgrabungen
Einäscherungen
Särge — Leichenwäsche
Hirschstraße 44 ↦ ✱ 22411

Vogel Paul,
Kriegsstr. 153 ↦ 52769

Volks-Feuerbestattung
V. V. a. G., Zahlstelle Nr. 10094 E
A. Zorn, Nebeniusstr. 23a

Beleuchtung und Beleuchtungskörper

Gebrüder Betz o. H. G.
Elektrische Anlagen
Klauprechtstr. 23 u. Herrenstr. 20
↦ 23221

Elektro-Boy
Karlstraße 70 ↦ 26737

Dejon Hellmuth, Silcherstr. 16 ↦ 51279
Grzeschik Gg., Werderstr. 33 ↦ 25786

Handwerkskunst u. Raumbeleuchtung
Inh.: Paul Hohloch
Erbprinzenstraße 28
(beim Ludwigsplatz) ↦ 26075

BELEUCHTUNGS- UND ELEKTRO-FACHGESCHÄFT
van Kalck
AMALIENSTR. 25a
hinter der Hauptpost
↦ 25207

Joseph Meeß
LEUCHTEN
für jeden Zweck
Erbprinzenstraße 29 ↦ 25320

Albert Rügert
Elektrische Anlagen
Haushaltapparate, Kühlschränke
Radio, Fernsehen u. Reparaturen
Herrenstraße 35, Ecke Blumenstr.
↦ 25743

Elektrofachgeschäft
Wilhelm Schützle
Amalienstr. 37 ↦ 23587

Singer J., Jollystr. 25
↦ 23388 u. 31277

Volz M., Breisgaustr. 7 ↦ 30759

* Berufskleidung

Otto Ebert
Textilien
Spezialität: Berufskleidung
Blumenstraße 15/17 ↦ 28540

Emil Laub
Spezialität: Berufsbekleidung
und Textilien aller Art
Kaiserstraße 31 u. 43 ↦ 22537

Richard Pahr o. H. G.
Spezialhaus für Herren-, Sport- u.
Berufskleidung — Kleiderfabrik
Kronenstraße 49 u. 53 ↦ 27737

*Bestattungen

Bei allen **Sterbefällen**
erledigt das
Städt. Friedhof- u. Bestattungsamt
(Hauptfriedhof)
Haid-&-Neu-Str. 35-39
sämtliche Formalitäten.
Großes Lager an
Särgen, Urnen und Sterbewäsche
Kostenlose Beratung
Auf Wunsch werden Aufträge auch im Sterbehaus angenommen.
↦ 20121 Apparat 2304 od. 2420

* Besteckeinrichtungen

Etuisfabrik Karlsruhe
Karl Müller,
Gartenstr. 72 ↦ 25736

* Beton- und Stahlbetonbau

Doldt Ferdinand, Gegr. 1898
Kommanditgesellschaft,
Hoch-Tief-Stahlbetonbau,
Rheinstr. 21 ↦ 51305

W. u. E. Hesselschwerdt
Hoch-, Tief-
und Stahlbetonbau
Blücherstraße 9 ↦ 21271

Philipp J. Krieger
Hoch-, Tief- und Stahlbetonbau
Stahlbetondecken aus Fertigteilen
System „Universal"
Khe.-Durlach
Weingartener Str. 18 ↦ 4 23 75

KARL MALL
Hoch-, Tief-, Beton- und
Stahlbetonbau
Kriegsstraße 181 ↦ 53261

JF N
J. F. Nagel
Hoch-, Tief- und
Stahlbetonbau
Sophienstr. 116
↦ 28247
Gegründet 1863

Oswald Reinhardt
Bauunternehmen
Hoch-, Tief- und Stahlbetonbau
Hohenzollernstr. 24 ↦ 32003

Julius Schäfer
Hoch-, Tief- und Stahlbetonbau
Weltzienstraße 6-8 ↦ 52066

A. Semmler
Hoch-, Tief-, Stahlbetonbau
Pfinzstraße 110 ↦ 4 13 68

Wilhelm Stober
gegr. 1875
Rüppurrer Straße 13 ↦ 28187

Gottfried Streib
Hoch-, Tief- und Stahlbetonbau
Beiertheimer Allee 21 ↦ 23669

Th. Trautmann
Inh.: Willi Trautmann
Hoch-, Tief- und Stahlbetonbau
Stephanienstraße 19 ↦ 28118

Hermann Walder
Baugesellschaft
Schwindstraße 5 ↦ 26143

Adolf Weber Gegründet 1860
Baugesellschaft
vorm. Phil. Schumacher
Georg-Friedrich-Str. 28 ↦ 25658

* Betonwaren

Eugen Gruber
Betonwaren
Büro: Oberfeldstr. 13 ↦ 50664
Betrieb: Oberfeldstr. 13a

Ludwig Kiefer & Co. OHG.
Beton- und Kunststeinwerk
Terrazzoplattenfabrikation
Hansastr. 19-21 ↦ 50255 u. 26069

Niemann Leichtbeton GmbH.
Betocel Schaumbeton- - Bimsbausteffe
RHEIN- und OMNIA-Decken
Khe-Rüppurr
Graf Ebersteinstr. 18 ↦ 31649
Betrieb Friedrichstal/Bd. ↦ 264

Adolf Oberst
Betonsteinwerk
Randsteine, Gewegplatten
Rasensteine, Rinnensteine usw.
Linkenheimer Landstr. beim weißen Haus
Postfach 552 ↦ 24684

* Betonwerke

JOSEF BOSCHERT
BETONSTEINWERK
Kabelformstücke
Kläranlagen Syst. „Dr. Schreiber"
Geranienstraße 15 ↦ 50790

Karl Hötzel K.-G.
Betonsteinwerke
Khe., Glasweg 16 (Neureuter Str.)
Eggenstein, Hauptstr. 129
↦ Khe 24416/17
nach Geschäftsschluß:
Karl Hötzel, Eggenstein
Hauptstraße 129 ↦ 24417
Hermann Hötzel, Eggenstein
Gartenstraße 3 ↦ 24416

Betonwerk O. E. Schmid
Zechdecke D. R. P.
Büro: Vorholzstr. 17 ↦ 24661
Werk: Ettlingen ↦ 37520

Betten u. Bettwaren

Bach Ingeb., Hirschstr. 83 ↦ 28431

ÜBER 20 JAHRE
BETTEN Becker
KARLSRUHE · KAISERSTR. 235

Blenk Rud., Kaiserstr. 71 ↦ 25074

BROHM
Am Werderplatz beim Festplatz
Kaiserstr. 86, beim Marktplatz
↦ 21021/22

BLB BADISCHE LANDESBIBLIOTHEK
Baden-Württemberg

Betten- und Wäscheversand
Franz Felkl
Hirschstr. 96, Eingang Jollystr.

Neueste Bettfedernreinigung
Betten, Polstermöbel, Gardinen
eigene Werkstätte
Oskar FREY & Sohn
Uhlandstr. 4, Ecke Kaiserallee
↦ 53652

Robert Frey
Betten - Polstermöbel - Teppiche
Gardinen
Kaiserstraße 20 ↦ 23372

Holm, Kaiserstr. 199 ↦ 23230

Betten-Kachur
Aussteuer-Fachgeschäft
Bettfedern-Reinigung
Kaiserstr. 19, a. Durl. Tor ↦ 28362

Anton Kaiser
Fachgeschäft für Betten und
Polstermöbel — eigene Werkstätte
Amalienstraße 47 ↦ 21740

Josef Oertel seit 1844
Wäsche-Betten-u. Baby-Ausstattungen
KAISERSTR. 193 · RUF 23097

Betten-Ritter, AuerStr. 12 ↦ 42086

LEINEN WÄSCHE BETTEN **Pfalz** Gegr. 1878
Herrenstr. 24 ↦ 25243

Bettfedernreinigung

ÜBER 20 JAHRE
BETTEN Becker
KARLSRUHE · KAISERSTR. 235

Betten Kachur, Inh. O. Barden
Kaiserstraße 19 ↦ 28362

Engel Aug., UntereStr. 66

Betten-Fader
Bettfedernreinigung - Bettenausstattung
Karlsruhe-Durlach
Karlsburgstraße 2 ↦ 41188

Rimmelin Fritz, Degenfeldstr. 10

Betten-Ritter
Bettfedern-Reinigung
Bettenausstattung
Khe-Durl., Auer Str. 12 ↦ 4 20 86

Anton Springer
Bettfedern-Reinigung
in Ihrem Beisein
Abholdienst — Inlett und Federn
Ettlinger Straße 51 ↦ 3-1-2-3-4

Bewachungsinstitute

Karlsruher Wach- u. Schließgesellschaft m.b.H.
Direktion und Inspektion Gartenstr. 14-16 (A.O.K.) ↦ 22577

Parkwache Karlsruhe, Werderstr. 20
↦ 26898

Schutz- u. Wachdienst
Inh. Pol.-Insp. a. D. Rob. Götze Nachf.,
Gottesauer Str. 29 ↦ 25424

Wach- u. Schließinstitut, Durlach,
Blumentorstr. 8 ↦ 41519

Worschech Gerlinde, Kreuzstr. 5 *

Biergroßhandlungen

Beckert Harry, BreiteStr. 98 ↦ 31867

Riegel^er Bierablage
Inhaber: Fritz Bierhalter
Marie-Alexandra-Straße 43
↦ 3 14 60

Philippsburger Löwenbrauerei
Niederlage
August Diefenbacher
Rintheimer Straße 10 ↦ 23440

Eichbaum-Werger-Brauerei
Mannheim, Bierniederlage
Gerwigstraße 31 ↦ 25752

W. u. E. Fritz ↦ 31511
Bier- u. Mineralwasser-Großhdlg.
Marie-Alexandra-Str. 44 Pk 79109

Genter Karl, Ochsentorstr. 18 ↦ 41308
Huber Gerhard, RastatterStr. 73
↦ 31127

Kluge Martin, Wichernstr. 6 ↦ 51492

Schloßquellbier-u. Getränke-Vertrieb
Richard Meister
Khe-West, Rheinstr. 10 ↦ 52816

Franz Merz
Biergroßhandlung
Alkoholfreie Getränke — Kelterei
Hirschstraße 30 ↦ 26131

Fritz Schempf
Fürstenbergbräu-Niederlage
Lindenplatz 7 ↦ 50391

Bilder und Bilderrahmung

M. Bieg & Co.
Inhaber: Karl Fr. Lindegger
Vergolderei und Rahmengeschäft
Akademiestraße 16 ↦ 27416

Bilder-Büchle
Erbprinzenstr. 31, am Ludwigsplatz
↦ 25557

Erwin Burkart
Modellwerkstätte
für Bilderrahmen
Kriegsstraße 29

Dorer Josef, Christl. Kunst
Waldstraße 95 ↦ 27468

Essig Willy, Kriegsstr. 154

Heim Karl, Pfinztalstr. 75 ↦ 41572

Schick A. Otto, Waldstr. 21 ↦ 24584

THEODOR SCHMID
75 Jahre TS
Rüppurrer Str. 54
↦ * 26215
[gegenüber dem Arbeitsamt]

Wilkendorf Helmut, Karlstraße 31

Bildhauer und Steinmetzbetriebe

Bildhauer- u. Steinmetz-Innung
Obermeister Kurt Wesch
Haid-&-Neu-Str. 21 ↦ 26386

● Innungsmitglieder:

Dick Arth., Haid&NeuStr. 50 ↦ 21737
Dürr Frdr., Moningerstr. 5
Fischer Paul, Haid&NeuStr. 25

Franke Otto
Haid-&-Neu-Straße 11 ↦ 22155

Frei Wlt., Heckerstr. 38 ↦ 52492

Fürter Heinrich, Inh. Alois Hellrigl, gegr. 1905, Ausf. sämtl. Steinmetzarb. in Naturst., Haid-&-Neu-Str. 40 ↦ 22759 *

Gretschmann Fritz u. Rud., Pfauenstr. 19 ↦ 30561

I. Heim & Sohn
Herstellung aller
Steinhauerarbeiten
Kriegsstraße 167 ↦ 53889

Herrmann Karl, AmFriedhof 2

Holzmüller & Schwörer, Bildhauerei Steinmetz- und Bildhauerarbeiten
Neßlerstr. 5 ↦ 41390 u. 25303

Kinsler Karl, Karlstr. 7 ↦ 38821
Kromer Hugo, Brückenstr. 4 ↦ 20318
Neubrand Hch., Haid&NeuStr. 50
Nitschke Bruno, FranzAbtStr. 2 ↦ 50865
Rastätter Ed. jun., Litzenhardtstr. 11
↦ 30513
Scherer Frdr., Haid&NeuStr. 9 ↦ 25710
Schmidt Hans, Haid&NeuStr. 25
↦ 21133
Schoch Fritz, Hohenzollernstr. 63
↦ 25146

Schoch Hans, Grabdenkmäler
Haid-&-Neu-Str. 32 ↦ 23768

Wesch Kurt, früher J. Gültlinger
Haid &-Neu-Straße 21 ↦ 26386

Neurent
Winterstein Peter & Sohn,
Waldhornstr. 21 ↦ 24683

● Weitere Betriebe:

Albert Wlh., Steinmetz- u. Bildhauerarbeiten, Natursteinvertrieb
Haid&NeuStr. 100 ↦ 24557, Pk. 6258
Girokonto: Städt.Spk. 4268

Büchel Wlt., Sophienstr. 114 ↦ 25211
Dutschmann Anne, EttlingerStr. 33
Egler Karl, Marktstr. 4 ↦ 50456
Garscha-Schollmeyer Kathrin, Prof., Riedstr. 20
Graef Hans, Markgrafenstr. 33
Hennig Erich, Kelterstr. 36
Herrmann Fritz, GrötzingerStr. 59
↦ 42383
Huber Karl, Haid&NeuStr. 19 ↦ 30590
Huber Karl, We., Inh. Hans Huber, Haid&NeuStr. 29 ↦ 25398
Hugel Frdr., Augustastr. 13
Jahraus Albert, Lerchenstr. 13
Karlsruher Steinwerke GmbH., vorm. Rupp & Moeller, DaxlanderStr. 74
↦ 52121
Kinsler Paul, KarlSchremppStr. 13
↦ 28728
Lahn Karl, Falkenweg 69
Lehr Frdr., Litzenhardstr. 57
Lipp Erich, ReinholdFrankStr. 65
↦ 21669
Meyerhuber Aug., ReinholdFrankStr 65
Moser Fritz, Yorckstr. 50 ↦ 26843

Otto Nagel
Natursteine-Werksvertretungen
Großhandel — Techn. Büro
Karlstraße 87 ↦ 27694

Pasquay Wlt., Pfinzstr. 6
Rieth Chr., GrötzingerStr. 43
Schildhorn Frdr., LangeStr. 11
Schmidt Rob., Forlenweg 15
Sulzer Karl, Schauinslandstr. 1
Sutor Emil, Hoffstr. 5 ↦ 21145
Traubner Gertr., Klauprechtstr. 24
Weise Wlt., Glümerstr. 20
Westermann Carl, Haid&NeuStr. 54
↦ 20245

* Bimskiesgroßhandlungen

Gebr. Röchling
Rheinhafen
Hansastraße 24 ↦ 50228/29

* Bindereibedarf

Falke Hch., Nowackanlage 2 ↦ 26571

Karl Schmidthäusler
Kaiserallee 107 ↦ 51659

Bindfaden

Berek & Co. KG., EttlingerStr. 17
↦ 27300

C. F. Dürr
G. m. b. H.
Großhandel in Bindfaden und Hanferzeugnissen
Adlerstr. 20 ↦ Sammel Nr. 22811

Theodor Rüde
Bindfadengroßhandel
Garnierfaden - Wurstgarn
Hanfkordel - Sisalkordel
Leinenzwirn - Tabakgarn
Packpapier - Wellpappe
Kleberollen - Buchbinderzwirn
Kreuzstraße 28 ↦ 23454

Wanner Gebr., Verkaufsbüro:
Tullastr. 61 ↦ 20008

Bindfaden **WEITLAUFF**
Fritz Weitlauff, Landau/Pfalz
Verkaufsbüro u. Auslieferungslager
Karlsruhe Kriegsstr. 97a ↦ 26348

Blechner und Installateure

Blechner-, Installateur- und Zentralheizungsbauer-Innung
Karlsruhe
Karlstraße 1 ↦ 24845

Altfelix Frdr., Ochsentorstr. 3 ↦ 42209
Banholzer Franz, Marienstr. 6

E. Barth KG.
Blechnerei
Gas, Wasser, elektrische Anlagen
Kunststoffverarbeitung
Trovidur, Vinidur
Mipolamhandläufe
Karlstraße 75 ↦ 27226

Bauer Engelh., SpeyererStr. 35
↦ 32251
Bechem & Post, Treitschkestr. 1 ↦ 32511

Chr. u. Fritz Beck
Baublechnerei, Installationen
Sanitäre Anlagen, Rohrleitungsbau
Gas- und Wasserversorgungen
Karlsruhe-Rüppurr
Herrenalber Str. 28 ↦ 3 20 18

Bjerstedt Karl, ErnstFriedrichStr. 6
↦ 41819

BLB BADISCHE LANDESBIBLIOTHEK
Baden-Württemberg

Paul Boegler
Blechnerei u. Metalldrückerei
Jollystraße 13 ⇨ 28557

Bopp Herb., Körnerstr. 14 ⇨ 52569

1933 25 Jahre 1958
Alfred Braun
Blechnerei, Installationen, Sanitäre Anlagen, Tankanlagen
Werderstraße 59 ⇨ 27262

Braun Alfr., jr., Hardenburgweg 4 ⇨ 52192

Braun Frid., Blechner u. Install.-M., Grünwinkler Straße 3 ⇨ 32850

Braun Wlt., GrünwinklerStr. 1 ⇨ 32135

Joh. u. Richard Braunschweiger
Blechnerei u. Installationsgesch. Sanitäre Anlagen
Kronenstraße 7 ⇨ 28537

Josef Brunella
Blechnerei und Installationsgeschäft Sanitäre Anlagen
Sophienstraße 51 ⇨ 26533

Bühler Frdr., Kaiserstr. 19 ⇨ 22113
Bull Wlh., Jägerstr. 12
Dietz Ldw., Belchenstr. 51 ⇨ 31164
Dürr R., Geibelstr. 14 ⇨ 51211

Oskar Ehehalt
Baublechnerei, Gas- u. Wasser-Installation
Augartenstraße 58 ⇨ 3 23 78

Erb Erich, Boeckhstr. 6 ⇨ 20441

Kurt Eule
Blechnerei und Installation
Goethestraße 30 ⇨ 30316
Wohnung: Koblenzer Straße 4 a

Finck Ed., Akademiestr. 22 ⇨ 21637
Fuller Max, seit 1871
Degenfeldstr. 15 ⇨ 23551

Karl Gamer
Georg-Friedrich-Straße 12
⇨ 25869

Ga-Wa, Blechnerei u. Inst. GmbH., Amalienstr. 37 ⇨ 20293
Gerber Rich., Weltzienstr. 18
Gerst A., Pfauenstr. 11 ⇨ 30913
Gerstenäcker Alfred
Wilhelmstr. 64 ⇨ 23878

Gierich Frdr., Jägerhausstr. 19 ⇨ 25139

Heinrich Gmelin
Blechner- u. Installateurmeister Sanitäre Anlagen
Hirschstraße 51 ⇨ 24662
Werkstätte Jollystr. 73

Göckler Alb., Geibelstr. 14 ⇨ 52135
Goldschmidt Frdr., Körnerstr. 37 ⇨ 21510
Golling Frdr. & Co., Hardtstr. 39a ⇨ 51180
Grimbo Hch.
Berckmüllerstr. 3/5 ⇨ 20243

Otto Haas
Werderstraße 18
⇨ 24463
seit über 25 Jahren

Karlheinz Hacker Gegr. 1905
Blechnerei - Installation Sanitäre Anlagen
Leopoldstraße 11 ⇨ 25892

Otto Harder
Blechner- und Installateurmeister Verkaufs- und Ausstellungsraum:
Zähringerstraße 59 ⇨ 21708

Haug Helm., Ebertstr. 25 ⇨ 32781
Hechler W., Rheinbergstr. 25 ⇨ 51885
Helbing Paul, Kaiserallee 43 ⇨ 26744
Hellmann Hugo, Essenweinstr. 17 ⇨ 21161
Hemberger O., BreiteStr. 106 ⇨ 31979
Heneka Willi, Blechner- u. Install.-M. Baumeisterstr. 28 ⇨ 26461
Henninger Arth., Rheinstr. 36a ⇨ 51356
Herrmann Paul, Pfinztalstr. 76a ⇨ 42097
Hess Frdr., Vorderstr. 51 ⇨ 52079
Holl Willibald, Karolinenstr. 8 ⇨ 31739

Karl Huck
Blechnerei und Installationen Sanitäre Anlagen
Neckarstr. 9 ⇨ 30162

Hummel Karl, Kaiserstr. 61 ⇨ 26781
Hund & Schürmann Ludwig-Marum-Str. 5 ⇨ 51780
Ihle O., Markgrafenstr. 45

Just Karl, Augartenstr. 21 H
Just Osk., Luisenstr. 24 ⇨ 21207
Kastner A., Hauptstr. 33 ⇨ 20312
Kazenwadel K., Marienstr. 53 ⇨ 22042
Kilgus Willi, Klauprechtstr. 20
Kleiber Herbert Gymnasiumstr. 24 ⇨ 42276
Köneke K., Geräteblechnerei Werderstraße 62 ⇨ 24395
König W., Heckerstr. 21 ⇨ 52163
Körner Karl, Inh. Herbert Tschörtner Blechnerei, Installat., sanit. Anlagen Klauprechtstraße 15 ⇨ 23151
Kopanz Aug., Gerwigstr. 40 ⇨ 24384
Kopf Robert, Zähringerstr. 11 ⇨ 22083
Kübler Ad., Zähringerstr. 26 ⇨ 21854
Kühny Otto, Kaiserallee 23 ⇨ 22119
Kurz Fr., Friedenstr. 9 ⇨ 20268
Lauer J., Saarlandstr. 84
Laupoe K. Fr. Rüppurrer Straße 34 ⇨ 25648
Lenzinger Max, Spitalstr. 1 ⇨ 41805
Linder G., Ernststr. 57a ⇨ 23702
Lingenfelder W., Moltkestr. 139 ⇨ 50689
Louis Fritz, Hardtstr. 46 ⇨ 53214
Maeyer Frdr., BreiteStr. 54a ⇨ 30459
Maeyer H., Gas- u. Wasserinstallation Sanitäre Anlagen, Blechnerei
Hirschstr. 25 ⇨ 25553
Mayer Frdr., Gerberstr. 5 ⇨ 50013
Meinzer Erw., Amalienstr 6 ⇨ 21741
Meinzer Otto, Hohenzollernstr. 15 ⇨ 30610
Metzger Hrm. u. Rudolf,
Rankestr. 1 ⇨ 22049
Missun Otto, Hirschstr. 35 ⇨ 22046

Adolf Mohr
Baublechnerei und Installation
Moningerstraße 22 ⇨ 21415

Heinz Mohr
Blechnerei - Installation Sanit. Anlagen - Pumpenwerke
Nuitsstraße 2 c ⇨ 25779
Sophienstraße 87

Mohrhardt Karl, Pfauenstr. 20 ⇨ 31849
Müller Helmut, früher Emil Häring Blechner- und Installateurmeister Steinstr. 3 ⇨ 23741
Neumann Berth., Herrenstr. 46 ⇨ 25164

A. & H. Nonnenmacher
Blechnerei - Installation Sanitäre Anlagen
Moningerstraße 13 ⇨ 27302

Orth Hch., Luisenstr. 59 ⇨ 21132
Ortner Hrm., Fabrikstr. 12 ⇨ 52379
Reichert A., Turnerstr. 26 ⇨ 52002
Ries Jos., Waldstr. 56 ⇨ 22281
Rockenberger Herb., Rheinbrückenstr. 16 ⇨ 53109
Rückert Karl, Ostmarkstr. 56 ⇨ 41966
Sass Ant., Herrenstr. 54 ⇨ 25853
Schlebach Ad., BeiertheimerAllee 10 ⇨ 21478
Schmalz Eugen, Spitalstr. 27 ⇨ 42167
Schmidt Paul, Bienleinstorstr. 3
Schmieder Frz., Leopoldstr. 17 ⇨ 25839
Schmith Max, Lessingstr. 11 ⇨ 20285
Schnäbele Math., Bergstr. 11 ⇨ 41301 (Z)

G. Schölch
Blechnerei u. Installationsgeschäft
Akademiestraße 14 ⇨ 24139

Schopp Karl, Rudolfstr. 19 ⇨ 24617

Georg Schreiber
Blechnerei, Installation Sanitäre Anlagen u. Behälterbau
Gerwigstraße 5 ⇨ 25612

Schwall Hch., Federbachstr. 3 ⇨ 51683
Schwarz Frdr. Ldw., Amthausstr. 18 ⇨ 41714
Schwarz Hrm., Pfinzstr. 102
Schwarz Karl Amthausstraße 4 ⇨ 42238
Schwarz-Haaf Otto oHG., Viktoriastr. 8 ⇨ 26800
Seydel Paul, Kaiserallee 147 ⇨ 50642

Ludwig Steger
Blechnerei - Installation Metallarbeiten
Moningerstraße 10 ⇨ 26203

Stegmaier Osk., Kaiserallee 76 ⇨ 50375
Stoll Wilh., Karlsburgstr. 4 ⇨ 41232
Väth Ldw., Allmendstr. 20 ⇨ 30708 (Z)
Vollmer Jul., We., Yorckstr. 37 ⇨ 52719
Warth Leop., Amalienstr. 14a ⇨ 21847
Weber R., Kornweg 35 ⇨ 51875
Weber Theo, Kaiserallee 95 ⇨ 52184
Weick Friedr., Baumeisterstr. 32 ⇨ 26751
Weineich Oskar, Neubruchstr. 7 ⇨ 53712
Wenz Otto, Kelterstr. 1 ⇨ 42526

Walter Werling
Blechner- u. Installateurmeister
Kriesstr. 92 ⇨ 21768
Werkstätte: Gottesauer Straße 13

Wiedemann H., Schillerstr. 37 ⇨ 21747
Wilhelm Jos., RastatterStr. 26 ⇨ 30164

Friedrich Wolf
Blechnerei - Installation Sanitäre Anlagen
Goethestr. 3 ⇨ 27297
Wohnung: Erzbergerstraße 33

Wolf Herb., Friedrichstr. 4
Wurm Ludwig, Fasanenplatz 15 ⇨ 24094
Zechiel K., GrazerStr. 12 ⇨ 41711
Zenkner Ernst, Moltkestr. 20, Bau E ⇨ 52316
Zerrer Hrm., Schauinslandstr. 26

Neureut

Arthur Eichsteller
Blechnerei und Installation
Karlsruhe - Neureut
Hauptstraße 232 ⇨ 27068

Kristmann Hans, Scheffelstr. 3 ⇨ 20446
Lenz Ludwig, Blechn. u. Inst.-Geschäft Hauptstraße 211 ⇨ 28120
Meyer Karl, Mittelstr. 5 ⇨ 24385
Seene Leop., Tannenweg 16
Stober Ad., Morgenstr. 12 ⇨ 20306
Weis Frdr., Hauptstr. 15 ⇨ 24380

Blechnerei- und Installationsbedarf

Sanitär - Röhren- und Eisen-Großhandel e.G.m.b.H.
Sophienstraße 17 ⇨ *26522

Blechpackungen

BADISCHES BLECHPACKUNGSWERK
G.M.B.H.
KARLSRUHE-KNIELINGEN
Fernschreiber 0782 610 ⇨ * 53951
Postanschrift: K'he-West, Schließfach 2003

Friedmann Fritz, Hopfenstr. 2 ⇨ 51346 (Großh.)

J. A. Schmalbach Blechwarenwerke
Aktiengesellschaft
WERK KARLSRUHE
(früher Rhein. Blechwarenwerk)
Hardeckstraße 5 am Westbahnhof ⇨ 51215

„SIA" Handelges. mbH., Hardeckstr. 5 ⇨ 51215

* Bleiverglasung

Großkopf, Stephanienstr. 84 ⇨ 23364
u. Messing-Neusilberverglasung

Blitzschutzanlagen

Rolf Enghofer
Moningerstraße 28 ⇨ 25016

Fichthaler Ldw., BreiteStr. 75 ⇨ 32110
Hofmann Wlh., Schützenstr. 49 ⇨ 25773
Schölch Georg Akademiestraße 14 ⇨ 24139
Südd. Blitzableiterbau GmbH., Stephanienstr. 14 ⇨ 27084

Blumen

50 Jahre **Gärtnerei Allinger**
Friedhofgärtnerei Blumengeschäft Fleurop-Dienst
Haid-&-Neu-Straße 34 ⇨ 28744

Adolf App
Blumengroßhandlung Blumenimport
Marienstraße 26/28 ⇨ 27190

Bachmann Eliese, Sophienstr. 64
Back-Wegmer, Ostmarkstr. 20 ⇨ 41081
Ball Ludwig, Haid-&-Neu-Straße 31 ⇨ 25867

Blumen-Beetz
Gegr. 1852 ⇨ 25182
Gartenbaubetrieb, Blumenbinderei, Fleurop
Wilhelmstr. 60, Bahnhofplatz 4-6

Bierhalter Luise, Kriegsstr. 126 ⇨ 20377
Birk F., Kriegsstraße 224 ⇨ 24327

Blumen-Bollin
Inh. Ruth Seufert Helius-Dienst
Werderplatz 46 ⇨ 23302

Blumen-Brehm, Kaiserstr. 187 ⇨ 22556
Blumen-Körner, Inh. E. Fleischmann, Kaiserstr. 9 ⇨ 27544
Brehm Hch., Boeckhstr. 22 ⇨ 23689
Dürr Martha, Bernhardstr. 8 ⇨ 20289
Feucht Emil, Körnerstr. 25
Fleischmann & Pflüger, Sophienstr. 15 ⇨ 28687
Gertner Frz., Moltkestr. 81
Gregor Lina, Frau, Pfinztalstr. 92
Hock Renate, Karlstr. 115 ⇨ 31973

BLB BADISCHE LANDESBIBLIOTHEK
Baden-Württemberg

Kapferer Anna Wwe.
Haid-&-Neu-Str. 48 ↦ 21162

Josef Kapferer (früher Leppert)
Blumen - Gebinde - Grabanlagen
Am Hauptfriedhof ↦ 24665

Blumengeschäft
Kern
Karlstr. 51, Ecke Gartenstr. ↦ 28703

Kramer Karl, KarlFriedrichStr. 23
↦ 26342

Bruno Kratschmer
Blumenimport
Inh.: Wilhelm Steurer
Winterstr. 21 ↦ 32880

Maguhn Liselotte, Rheinstr. 5-7
↦ 53477
Maguhn Max
Uferweg 46 u. Rheinstr. 34b ↦ 51139

FLEUROPDIENST
BLUMEN
Müller
KAISER- ECKE HIRSCHSTR.
FERNRUF 23770

Blumen-Noë
Kaiserstr. 74 (Marktplatz) ↦ 27871

Blumen-Ratz, Hauptbahnhof-Halle
↦ 30082
Reiser Liesel, Werderstr. 55
Reißhauer L. und E. Knecht
Blumenbinderei, Mitgl. d. Fleurop
Diakonissenstraße 1 ↦ 30848
Richter Eug., Kaiserstr. 61 ↦ 27749

Walter Roth
Kaiserallee 101 ↦ 51698
Gartenbaubetrieb:
Hertzstraße 43 ↦ 53140

Alfred Schrempp
MODERNE BLUMENBINDEREI
Kaiserallee 1 ↦ 25415

Schlesiger u. Weddige
Blumenbinderei
Kaiserstraße 124 b ↦ 27875
Filiale: Im „Künstlerhaus"
Karlstraße 42 ↦ 27875

Schmidt Hulda, Haid&NeuStr. 10
↦ 25440
Schuff Mina We., Hirschstr. 15
Sonntag-Kern siehe unter Kern
Blumen-Steinbach
Kaiserstraße 109 ↦ 27595
Steinbach Hermann
Haid-&-Neu-Straße 27 ↦ 28110
Steinbach Olga, Blumengeschäft
Haid-&-Neu-Straße 38 ↦ 27050
gegenüber Friedhofseingang

Josef Strehle
Blumenbinderei
Holtzstraße 5 ↦ 50348
und Ladengeschäft
Kriegsstraße 264

Umhauer Karl
Rheinstraße 14b ↦ 50019
Viellieber Siegfr., Karlstr. 78
Weber Martha, Kriegsstr. 140 ↦ 31973
Wich Max
Haid-&-Neu-Str. 40 ↦ 25707
Wittemann Julius, Roonstr. 5 ↦ 24089
Ziegler Gg., Kaiserallee 75 ↦ 53797

Branntwein und Liköre

Albrecht Bernh., Kom.-Ges.,
Karlstr. 22 ↦ 23305
Beyerle O., Kronenstr. 32 ↦ 26661
Däuble Friedrich, seit 1878
Rüppurr, Dobelstraße 4-6
↦ 31811 u. 31812
Deutsche Edelbranntweinstelle GmbH.,
Hardtstr. 35/37 ↦ 51723
Heck Walter, Pforzheimer Str. 3
↦ 41101
Kammer-Kirsch A.-G. für Edelbranntweine,
Hardtstr. 35/37 ↦ 51722/23
Karcher D. & Sohn, Lameystr. 24a
↦ 52116/52117
Kempf Georg, Kaiserallee 21
Kiefer Gust., LangeStr. 41
Schloß-Kellerei Gustav Schneider
Lachnerstraße 7 ↦ 42434
Grötzinger Straße 61 ↦ 42434

Weinbrennerei u. Likörfabrik
Sinner AG.
Karlsruhe-West
Postfach 2204 ↦ ✱ 51911

Wentzel Ant., Bahnhofplatz 6 ↦ 30400
Neurent
Meinzer Karl, Hauptstr. 277
(Brennerei)

Brauereibedarf

Friedrich Bezner
Spez. Reparaturwerkstätte
für Bierdruck-Armaturen
Bürgerstraße 9 ↦ 22609

Nüßle Friedrich
Apparatebau u. Spezial-Werkstätte
für Bierausschank-Armaturen
Sophienstr. 114 ↦ 21763

Brauereien

Brauerei Heinrich Fels G.m.b.H.
Kriegsstraße 115 ↦ 21521

Hoepfner Im bH
Brauerei und Malzfabrik
Haid-&-Neu-Str. 18
Verwaltung ↦ ✱ 25017
Versand ↦ ✱ 23017

Brauerei Huttenkreuz A.-G.
Ettlingen/Bad., Karlsruher Str. 20
Verwaltung: ↦ 39/3301
Expedition: ↦ 39/3302

Brauerei Moninger
Gegründet 1856
Kriegsstraße 210—216
Versand: ↦ 22941
Verwaltung: ↦ 22942-22944
Pk 4301
LZBk 53/83 Spk 615
Bd Bk DtBk Bd Kom Ldbk

Brauerei Schrempp-Printz AG.
Karlstraße 63-65 ↦ ✱ 22511

Brauerei Sinner AG.
Karlsruhe-West
Postfach 2204 ↦ ✱ 51911

Brauerei Wolf
seit 1885
Marienstraße 38 ↦ 26470

* Braut- und Kommunionkränze

Falke Heinrich, gegr. 1899
Nowackanlage 2 ↦ 26571
Griener Siegfr., Amthausstr. 24
↦ 4 17 83

* Brennholz

Gebr. Bichelhuber O.H.G.
Großhandlung
In Brennholz u. Faserholz
Neubruchweg 3 Ecke Breite Str. ↦ 32548
Büro: Moningerstraße 4

Briefmarken

Haag Hermann
Karlstraße 88
Knapp Maria
Waldstr. 56
Lange Herbert, vereid. Sachverst.,
Kaiserstraße 91 ↦ 24155
Mangelsdorf Kurt, Leopoldstr. 2b

Gert Müller
Ankauf - Auktionen - Verkauf
Kaiserstraße 174 ↦ 24562

Ott Gustav, Waldstraße 69

Friedrich Schmid
Vereid. Sachverständiger
Gegr. 1927
Büro: Moltkestr. 75 a
Laden: Marienstraße 23 ↦ 26848

Zhor Rudolfine, Kaiserstr. 209

* Brillen-Optik

Optiker Bassmann
Wissenschaftliches Fachgeschäft
für moderne Augenoptik
Kaiserstr. 141 Ecke Marktplatz ↦ 25311

Hofer
O P T I K
Das gepflegte Fachgeschäft mit
der zeitgemäßen Auswahl
nur Kaiserstr. 247, am Kaiserplatz
↦ 23172

B. Knobloch
Fachgeschäft für Optik
Karlstraße 56 ↦ 28620

Brillen Rodeck
Der Spezialist für Augengläser
Kaiserstraße 124 ↦ 24135

C. Sickler
Inh.: Otto Mayer
Fachgeschäft für Augenoptik
Waldstr. 17 (Schloßseite) ↦ 24645

E. A. Willer
Fachgeschäft für Augenoptik
Kaiserstraße 114 ↦ 23550

Brotfabriken

ERSTE DEUTSCHE KNÄCKEBROTWERKE
Werk Karlsruhe GmbH
Nordbeckenstr. 10-12 ↦ 52021

* Brunnenbau und Tiefbohrungen

Aug. Hettmannsperger
Brunnenbau
Oberfeldstraße 9 ↦ 50386

Wilhelm Reck seit 1832
125 RECK Jahre
Brunnenbau
Grundwasserabsenkungen
Bahnhofstraße 16 ↦ 24271

Roland Ruppel
Brunnenbau
Elektr. Hauswasserversorgungen
Karlsruhe-Rheinhafen
Wikingerstraße 2 ↦ 51006

Buchbindereien

Buchbinderinnung
Waldhornstraße 10
Obermeister Otto Tensi
Adlerstr. 16 ↦ 28428
Rechner August Kaucher
Damaschkestraße 70 ↦ 25434
Lehrlingswart Rud. Schönau
Leopoldstraße 38 ↦ 24260

● Innungsmitglieder:
Arzberger L., Adlerstr. 31 ↦ 24267
Hahn Karl
Buchbindermeister
Hebelstr. 17 ↦ 28269
Helm Karl, Pfinztalstr. 75 ↦ 41572
Herweck Adam, Sophienstr. 146 ↦ 25058
Kern Otto, Wilhelmstr. 30 ↦ 27679
Klein Harald, Amalienstr. 85 ↦ 26702
Krones Pet., Leopoldstr. 8 ↦ 21556
Meier Wlt., Zunftstr. 8

Paul Neuheller
Buchbinderei
Papierhandlung
Zähringerstraße 9 ↦ 23666

E. & A. Rother
Buchbinderei
Sophienstraße 28 ↦ 24183

A. Otto Schick
Werkstätte für Kunstbuchbinderei
Urkunden, Diplome
auch graphische Gestaltung
Aufziehen von Landkarten
Aufbauen und Montagen
zu Ausstellungsständen
Einrahmungen
Waldstraße 21 ↦ 24584

BLB BADISCHE LANDESBIBLIOTHEK
Baden-Württemberg

J. Schneider
Verlagsbuchbinderei
Plastik-Artikel
im HF Schweißverfahren
Plastik-Effektbindung
Karlstr. 26 • Tel. 23676

Schönau Rudolf, Leopoldstr. 38 ⊶ 24260

Schweizer Rudolf, Buchbindermeister
Waldstr. 91 ⊶ über 27507

R. u. H. Suk
Buchbinderei und Preßvergolderei
Hirschstraße 16 ⊶ 21228

Tensi & Kaucher
Buchbinderei
Waldhornstraße 10 ⊶ 28428

60 Jahre
Emil Weiland
Buchbinderei
Plastikverarbeitung
Marienstraße 10 ⊶ 20479

Zechiel Ludwig, Karlstr. 62 ⊶ 23140

Buchhandlungen

● a) Sortiments-Buchhandlungen

Badenia-Buchhandlung
Steinstraße 17-21 ⊶ ✱ 24951

Bäuerle Karl, Leopoldstr. 7 ⊶ 24167

Braunsche Hochschul-Buchhandlung
und Antiquariat
Kaiserstr. 120 ⊶ 23296
nach Geschäftsschl. 51439

Buch-Kaiser
Wiss. Buchhandlung
Dr. Karl Kaiser
Kaiserstraße 74 - am Marktplatz
⊶ 24860

Buchhandlung
des Evangel. Vereins
für Innere Mission A. B.
Amalienstraße 77 ⊶ 28849

Buchhandlung Herbert Martin
„Die Bücherkiste"
Waldstr. Ecke Amalienstr.
⊶ 25280

Bücherklause, Lammstr. 7 ⊶ 21300

Dobler Berthold, Verlagsbuchhandlung, Klauprechtstr. 29 ⊶ 25674

Dorer Jos., Waldstr. 95 ⊶ 27468

Evangelische Sortiments-Buchhandlung
Flügel & Co. Nachf.
Waldstr. 40 c ⊶ 27498

Herdersche Buchhandlung
Herrenstraße 34
⊶ 23880

Hofmann Hans, Hochschulbuchhandlg.
Kaiserstr. 69, Ecke Waldhornstr.
⊶ 26538

Ernst Kundt
Buchhandlung u. Antiquariat
Inh. Karl Roscher
Kaiserstraße 124 a ⊶ 24208

Kunze Frdr. Felix, Gartenstr. 1 ⊶ 21062
Lützerath Ernst, Gabelsbergerstr. 1 ⊶ 52307
Lugert & Co., Herrenstr. 5 ⊶ 22748

Hans Mende
Buchhandlung
Karlstraße 76 ⊶ 26250

Metzler'sche Buchhdlg., W. Hoffmann, Karlstr. 13 ⊶ 23848

Müller & Schlicht
Inh.: Otto Müller & Hch. Schlicht
Buchhandlung
Kaiserstraße 156 ⊶ 22231

Peter Dr. Maria, Kaiserstr. 172 ⊶ 21130

Hermann K. Sack
Bücher für Rechtswissenschaft, Antiquariat
Akademiestr. 57 ⊶ 22678

Selinger Ed., Uhlandstr. 17 ⊶ 53613
Spieser Erich, Lammstr. 7 ⊶ 21300

● b) Reise- und Versand-buchhandlungen

Weidekam Otto, Yorckstr. 46 ⊶ 50530

● c) Werbender Buch- u. Zeitschriftenhandel

Kraus Georg, gegr. 1888
Baumeisterstraße 4 ⊶ 28561
siehe Anzeige unter Zeitungen
c) Werbender Zeitschriftenhandel

● d) Sonstige

Bücherstube Rüppurr, Irmgard Jacobi, Dobelstr. 2 ⊶ 30064
Gilden-Bücherstube, Helmut Beisel, Erbprinzenstr. 31 ⊶ 28722
Huber Wlt., Pfinztalstr. 43 ⊶ 42367
Kraus Gg., Baumeisterstr. 4 ⊶ 28561
Lamm Carl, Pan-Buchhdlg., Sperberweg 4
Rieger Fritz, LudwigMarumStr. 39

Buchmacher

Linderer Hrm., Markgrafenstr. 30
⊶ 23163

* Buchungsmaschinen

ADLERWERKE
vorm. Heinrich Kleyer A.G.
Frankfurt (Main)
Organisationsbüro Karlsruhe
Karlstr. 39 ⊶ 27509

GBO
Gesellschaft für Büro-Organisation m. b. H.
Waldstraße 27 ⊶ 25417

RUF
Buchungsmaschinen u. Automaten
rechnend und nichtrechnend, automatisch und elektrisch, mit Volltext und Symbolen, mit vollautomatischer Einziehvorrichtung
RUF-INTROMAT
RUF-BUCHHALTUNG
AM MARKTPLATZ ⊶ ✱ 27022

Taylorix
BUCHHALTUNG
Buchungsmaschinen
Walter Starke
Amalienstr. 14 b (Ecke Karlstr.)
⊶ 23680

TRIUMPH
Buchungsmaschinen u.-Automaten
Hans Wolferts
Stephanienstraße 90 ⊶ 23313
(am Kaiserplatz)

Bürobedarf

Beck Elis., Markgrafenstr. 40 ⊶ 23549

Gebr. Boschert
Büro- { Möbel / Maschinen / Bedarf
Schillerstraße 28 ⊶ 27666

Dewerth Elisabeth und Sohn, Herrenalber Str. 41 ⊶ 31373

PAPIER **fischer**
Büromaschinen, Büromöbel
Büro-Lichtpaus- und Fotokopier-Geräte
Kaiserstr. 128/130 / ⊶ ✱ 24126

Franken Hub., Poststr. 2 ⊶ 31375
Fromm Theo, Hirschstr. 26 ⊶ 27830
Füller Alb., Hirschstr. 59 ⊶ 25106

Funk Jos. KG., Graph. Maschinen
Wilhelmstr. 72 ⊶ 31296

Otto Grieser
Das Fachgeschäft „Alles fürs Büro"
Bahnhofplatz 10 (neb. Hotel Reichshof)
⊶ 30043

Grimm Joh., Kiebitzenweg 13 ⊶ 52604
Hebeisen Elfr., Damaschkestr. 11 ⊶ 22251
Kiby Rud., Gebhardstr. 7a ⊶ 31592

Köhler & Flossmann
Büromöbel - Bürobedarf - Papier
Nuitsstraße 9 ⊶ 51434

Lang Peter, Lachnerstr. 17 ⊶ 23737
Langer Arnold, Leopoldstr. 51 ⊶ 26130
Lehrer Siegfried, Kronenstr. 28 ⊶ 27918

Gebrüder Leichtlin
Kaiserallee 89a ⊶ 53948/49

Ernst Lützerath
Papier und Bürobedarf
Büromaschinen u. Möbel
Gabelsbergerstraße 1 ⊶ 52307

Maier Gust., Kurfürstenstr. 5 ⊶ 30385

J. Schneider
Karlstraße 26 ⊶ 23676

Schröder Theo, Hübschstr. 15 ⊶ 52203
Seiter Hrm., GottesauerStr. 21 ⊶ ben. 20395

Kuno Töpel
Büromöbel - Bürobedarf - Papier
Schützenstraße 54 ⊶ 20258

Tritschler Helma, Weinbrennerstr. 82a ⊶ 50826

Büroeinrichtungen

SEIT 1841
Ludwig Erhardt
Nachfolger
Büromaschinen
Büromöbel - Bürobedarf
Am Ludwigsplatz
Waldstraße, Ecke Erbprinzenstraße
⊶ 23925

PAPIER **fischer**
BÜROMÖBEL
aus Holz und Stahl
Spezialvertretung:
SOENNECKEN
Hango-Organisation
Kaiserstr. 128/130 ⊶ ✱ 24126

Fuckert
AM ECK bei der Post
Waldstraße 46
und Leopoldstraße 2 ⊶ ✱ 28828

Albert Füller
Büroeinrichtungen Stolzenberg u.a.
Hirschstraße 59 ⊶ 25106

Otto Grieser
Das Fachgeschäft „Alles fürs Büro"
Bahnhofplatz 10 (neb. Hotel Reichshof)
⊶ 30043

Franz Kroh
Stolzenberg
Büro- u. Organisationsmöbel
Kriegsstr. 175 ⊶ 53504

BÜROEINRICHTUNGEN
in Holz und Stahl
Otto Lampson
Waldstraße 47 ⊶ 25416

Fortschritt
Wilfried Rieber
Büro-Organisation
Am Stadtgarten 3 30004
Nach Geschäftsschluß 30005

Karl Speier
Yorckstraße 65 ⊶ 52649

Büromaschinen

ADLERWERKE
vorm. Heinrich Kleyer A.G.
Frankfurt (Main)
Organisationsbüro Karlsruhe
Karlstr. 39 ⊶ 27509

BLB BADISCHE LANDESBIBLIOTHEK
Baden-Württemberg

Albert Beierlein
Inh.: Herbold & Voges
Büro-Maschinen u. Einrichtungen
Eigene Reparaturwerkstätte für sämtliche Büromaschinen
Moltkestraße 19 ⊶ 28715

Blum Hrm., Ebertstr. 28 ⊶ 31172
Braun Otto, Schweisgut Ad., Ritterstr. 34 ⊶ 25803

Erich Brenner
ADDO-X-Addier- und Buchungsmaschinen
Schreib- und Rechenmaschinen
Bismarckstraße 73 ⊶ 27020

Brunsviga Maschinenwerke AG.
Verkaufsbüro Karlsruhe
Erbprinzenstraße 26 ⊶ 25578

KARL-HEINZ DOERING
Bürotechnik
FACIT-Generalvertretung
Karlstraße 42/44 Ruf 27472

SEIT 1861
Ludwig Erhardt
Nachfolger
Büromaschinen
Büromöbel - Bürobedarf
Am Ludwigsplatz
Waldstraße, Ecke Erbprinzenstraße
⊶ 23925

Fickler
Generalvertretung
Torpedo Schreib- und Buchungsmaschinen, nicht rechnend
Rheinmetall-Fakturier-Rechen- und Addiermaschinen
Büromöbel
Kaiserstraße 34 ⊶ 28164

Albert Füller
Hirschstraße 59 ⊶ 25106

Develop-Bürokopiergeräte
Assmann-Diktiergeräte



Vertrieb für Baden
Ing. Fr. Wilh. Ganske
Kreuzstraße 37 ⊶ 27895

GBO
Gesellschaft für Büro-Organisation m. b. H.
Waldstraße 47 ⊶ 25417

Heck Jos., Moltkestr. 151 ⊶ 53357 (Rep.)

Richard Herrmann
Schreib- und Büromaschinen
Spezial-Reparaturwerkstatt für Büromaschinen
Gartenstraße 8a ⊶ 27378

IBM Deutschland, Internat. Büromaschinen Ges. mbH., Geschäftsst. Karlsruhe, Kaiserstr. 112 ⊶ ✱ 21621

Krause & Tantzky oHG.
Büromasch. - Büro-Organisation
Roto- u. Devolop Werkvertretung
Kaiserstraße 30 ⊶ 23671

Georg Laade
General-Vertreter der Erika- u. Ideal-Schreibmaschinen
Walther-Rechenmaschinen
Herrenstraße 23 ⊶ 26285

olivetti
Generalvertretung
Wilh. Müller
Eigene Reparaturwerkstätte
Karlstraße 34 ⊶ 27080

Olympia
Schreib- und Rechenmaschinen
Wilh. Müller
Karlstraße 34 ⊶ 27080

National Registrierkassen Augsburg GmbH., VerkBüro, Kaiserstr. 215 ⊶ 26537

OLYMPIA WERKE AG.
Verkaufsstelle Karlsruhe
Kaiserstraße 141 am Marktplatz
⊶ 28527

Fritz Reich u. Co.
Bahnhofstraße 40 ⊶ 30126

Remington Rand GmbH, Kaiserstr. 209 ⊶ 28979

curt Riedel & Co.
Amalienstraße 26 ⊶ 27845

Herb. Rummel vorm. Ph. Steiner
Schreib-, Rechen- und Büromaschinen, Reparatur-Werkstätte
Sophienstraße 45 ⊶ 23255

Franz Sattler
Schreib- und Büromaschinen
Spezial-Reparaturwerkstatt f. Büromaschinen
Douglasstraße 10 ⊶ 21562

Gustav **Schellinger**
Schreib-, Rechen-, Addier- und Buchungsmaschinen
Verkauf — Reparatur
Kaiserstraße 188 ⊶ 26247

Friedrich Seip
Francotyp-Barfrankiermaschinen
Büromaschinen und Spezial-Reparatur-Werkstätte
Yorckstraße 46 ⊶ 50466

BÜRO-SIBERT
Olympia - Hermes - Olivetti
Am Bahnhofplatz ⊶ 30740

Karl Speier
Yorckstraße 65 ⊶ 52649

Ulmer Eug., An der Stadtmauer 5 ⊶ 41936
Walther Fritz, Kelterstr. 26 ⊶ 41289

Hans Wolferts
Schreib-, Rechen-, Addier- und Buchungsmaschinen
Stephanienstraße 90 ⊶ 23313
(am Kaiserplatz)

Karl Zaiser
Büromaschinen u. Reparaturwerkstätte
Waldstraße 20 ⊶ 26786

* Büromöbel

Gebr. Boschert
Büro- { Möbel / Maschinen / Bedarf
Schillerstraße 28 ⊶ 27666

Georg Laade
Herrenstraße 23 ⊶ 26285

Gebrüder Leichtlin
Kaiserallee 89a ⊶ 53948/49

Wilh. Müller
Büromaschinen
Büroeinrichtungen
Eigene Reparaturwerkstätte
Karlstraße 34 ⊶ 27080

Bernhard Oehler
Büromöbel - Schreinerei
Laden-Einrichtungen
Adlerstraße 22 ⊶ 25039

curt Riedel & Co.
Amalienstraße 26 ⊶ 27845

Karl Speier
Yorckstraße 65 ⊶ 52649

Bürsten und Pinsel

Ade Frz., Pfauenstr. 32
Bad. Bürstenfabrik M. Weis & Co., Scholdstr. 6 ⊶ 41356

Blindengenossenschaft Baden e. G. m. b. H. Karlsruhe
Kronenstraße 32 ⊶ 25577

Bossnak Paul, HagsfelderAllee 11b
Christoph Jos., Scheffelstr. 54
Diebold Osk., Scheffelstr. 44
Frohmüller Chr., Gärtnerstr. 11 ⊶ 42164
Keitel Ludwig, DurmersheimerStr. 39

Egon Konanz
(Peter Kuhn Nachf.)
Großhandel
Klosestraße 33 ⊶ 30072
Lager: Gebhardstraße 8

Rudolf Kümmerle
Kaiserstraße 93 ⊶ 28095

Bernhard Müller
Bürsten- und Pinselmachermeister
Rheinstraße 31 ⊶ 51589

Ruh Eduard, Markgrafenstr. 34 ⊶ 23290
Zittel Ad., Wilhelmstr. 49 ⊶ 20018

Neureut

Kern Ernst, Birkenstr. 3 ⊶ 25776 (Großhdlg.)

Chemikalien

Blattmann Oskar, Nebeniusstr. 10 ⊶ 30867

Leopold Fiebig
Arzneimittel-Großhandlung
Haid-&-Neu-Str. 6 ⊶ ✱ 22922

Roth Carl
Schwer- und Feinchemikalien
Herrenstraße 26/28 ⊶ 22211

Theo Seulberger
Chemikaliengroßhandlung
Oberfeldstraße 12 ⊶ 51328/29

Chem.-pharm. Erzeugnisse

Bohrmann Dr. & Co., Hohenzollernstr. 1 ⊶ 31955
Deutsche Lupocid-Gesellsch., Meinzer & Peter, RichardWagnerStr. 9 ⊶ 52485
Fiebig Leop., Haid&NeuStr. 6 ⊶ ✱ 22922
Frenckel-Stellwag Karl, KonradinKreutzerStr. 8 ⊶ 50613
Homoia, Moltkestr. 20 ⊶ ✱ 53971
Keck Alfs., Wutachstr. 10 ⊶ 26985
Künzel Aug., Inh.: Theod. Adler, Mathystr 11 ⊶ 27538
Madaus Dr. & Co., Niederlassung Karlsruhe, Schirmerstr. 2 ⊶ ✱ 23024
Meinzer Otto, Akademiestr. 23 ⊶ 22366 (Herst.)
Miekan Hch., Degenfeldstr. 11 ⊶ 21384 (Herst.)
Pfenninger Wlh., Dornwaldstr. 4
Schwabe Dr. W. GmbH., Am Durlacher Bahnhof 4 ⊶ 41831

Chem.-technische Erzeugnisse

Bauer Max, Gellertstr. 16 ⊶ 52013
Chemische Fabrik Dreikraft GmbH., Wilhelmstr. 47 ⊶ 22823
Deutsch-Koloniale Gerbstoffgesellschaft mbH., Südbeckenstr. 22 ⊶ 52961
Drautz Hans-Hrm., Haid&NeuStr. 34
Fuchs Siegfr., Yorckstr. 43
Kappus Erich, Mathystr. 28 ⊶ 31639
Lange Ferd. & Co. KG., DurlacherAllee 43 ⊶ 26400

Maasch G., seit über 30 Jahren
Gerwigstr. 30 u. Berckmüllerstr. 13 ⊶ 26151

Polzin Paul, RintheimerStr. 53a
Büro: ReinholdFrankStr. 57 ⊶ 26667
Rheinische Gerbstoff-Extrakt-Fabrik Gebr. Müller, Südbeckenstr. 22 ⊶ 52964
Säureschutz GmbH., BeiertheimerAllee 8d
Schuler Jos., Körnerstr. 14 ⊶ 53833
Sommer Robert, Nowackanlage 11
Strauss Wlh., Westmarkstr. 12 ⊶ 42315
Zahnel & Co., Waldstr. 7 ⊶ 25646
Zimmermann Leop., Inh. Erich Zimmermann, AuerStr. 48a ⊶ 41561

BLB BADISCHE LANDESBIBLIOTHEK
Baden-Württemberg

Chem. Fabriken

Bauer Dr. E. & Co. Nachf. KG., LinkenheimerLandstr. 13-21 ↦ 27470
Drautz Hans Hrm., Haid&NeuStr. 36

Drei-Zwerg-Wachs-Chemie
Inh.: J. Schönberger
Feste u. flüssige Hartglanzwachse
Spezialwachs für Kunststoffböden
Hertzstraße 16 ↦ 21233

Dressler & Co., Inh. Ad. Dressler, Zeppelinstr. 4 u. 4a ↦ 51561

C. u. J. Giorgi o.H.G.
Chemische Fabrik - Spezialität:
Wasch- und Reinigungsmittel
sämtliche Bodenpflegemittel
Cäciliastraße 14-16 ↦ 31968

Menzer F., Gartenstr. 77 ↦ 22854
Ochs Hrm., Durmersh.Str. 12-16 ↦ 51850
Otterbach Eugen, Hauptstr. 12 ↦ 28188
PERGA-CHEMIE GmbH., Südbeckenstr. 4-6 ↦ 51773
Petri & Co., Inh. Dr. H. Wolf u. K. Wolf, LangeStr. 4 ↦ 32120
Südd. Chemiewerke GmbH., Hansastr. 19a, Büro: Kaiserstr. 241a ↦ 24213
Zacharias Ig. Söhne, Hansastr. 29 ↦ 51122/23

Chem. Laboratorien u. Untersuchungsst.

Hans Allgeier
Destilliertes Wasser
D. A. B. VI.
Ludwig-Wilhelm-Str. 17 ↦ 23691

Flygare Dr. Horst, Volzstr. 2 ↦ 52131
Geller & Co., Inh.: Rob. Geller, Bunsenstr. 16 ↦ 53863
Heller Dr. A., Bannwaldallee 5 ↦ 31220
Meinzer Erw. E., DurlacherAllee 24 ↦ 25083

Laboratorium
Dr. Fritz Nitzsche
vereidigter Sachverständiger für Lebensmittelchemie
Gutachten, Betriebsberatungen
Kaiserstraße 72 ↦ 26111

Novak Dr. M. & Co., Rittnertstr. 2b ↦ 41530
Siebel Dr. Karl, Markgrafenstr. 38

Staatl. chem.-techn. Prüfungs- und Versuchsanstalt an der Technischen Hochschule Karlsruhe
Untersuchungen, Gutachten und Entwicklungsarbeiten
Beratung von Industrie, Handel und Gewerbe
in allen chem.-techn. Fragen
Kaiserstraße 12 ↦ 25654

Tex-Laboratorium, Wutachstr. 15 ↦ 31697

Chemische Reinigungsanstalten

Barduſch
WÄSCHEREI · CHEM. REINIGUNG · FÄRBEREI
Annahmestellen in allen Stadtteilen
Abholdienst ↦ 37161

Böwe Expreß-Kleiderpflege
Henning Rosenbaum
Kaiserstraße 55 ↦ 26997

Karl Crocoll
früher Julius Balke
Färberei und chem. Reinigung
Akademiestraße 26 ↦ 22232

FÄRBEREI PRINTZ GMBH
Chemische Reinigungswerke
Großwäscherei
Stzl 1846
Hauptwerk und Fabrikfiliale:
Ettlinger Straße 65/67
↦ 305 07/08/09
Weitere Annahmestellen in allen Stadtteilen

Flott-Kleiderbad GmbH. & Co. KG., EttlingerStr. 65 ↦ 32411

Chemische Reinigung - Färberei
Schmitt
Express-Reinigung
Scheffelstraße 53 ↦ 25379
Kaiserstraße 48 ↦ 25376

Schnellreinigung Siemers KG.
Schillerstr 6 ↦ 25888
Douglasstr. 34 ↦ 21461

Schnellreinigung SOLID
Inh.: Max und Steffi Winterzens
Kronenstraße 9 ↦ 28087

Dachdeckereien

Arnulf Betschwar
Dach- und Schieferdeckermeister
Ettlinger Str. 11 u. 11a ↦ 23283
nach Geschäftsschluß ↦ 23219

Edel Ldwg., RintheimerStr. 8 ↦ 22059

30 Jahre
Karl Friebolin
Dachdeckermeister
Khe.-Rüppurr
Allmendstraße 13 ↦ 31593

Füg Frdr., Saarlandstr. 121 ↦ 51189

Albert Ganz
Dachdeckermeister
Vorderstraße 75 ↦ 52481
Lager: Scheffelstraße 46a

Ganz Alfr., Kornweg 9 ↦ 50660

Fritz Ganz
Dachdeckergeschäft
Lameystraße 71-73 ↦ 51679

Ganz Karl, Geranienstr. 22 ↦ 52372
Gunst Rupr., KarlWlhStr. 16 ↦ 21067

Haller Fritz
Dachdeckergeschäft
Kriegsstraße 155 ↦ 53616

Herz Wlh. u. Heinz Lübeck, Scheffelstr. 33 ↦ 26148
Jandl Ant, Yorckstr. 63 ↦ 53554
Jungblut Joh., Lohengrinstr. 28 ↦ 50016

L. u. W. Kassiepe
früher Friedrich Keuper
Dachdeckergeschäft
Hirschstraße 40 ↦ 27698

Hermann Koch
Dachdeckergeschäft u. Gerüstbau
Kriegsstraße 182 ↦ 28688
Lagerplatz Junker-&-Ruh-Straße

Gerüstbau
Fritz Kühn
Dachdeckermeister
Ausführung
sämtlicher Dach- u. Turmarbeiten
Rankestraße 5 ↦ 24132

Liebig Melchior, Kleinbachstr. 14 ↦ 41453
Michutta Aug., Pfarrstr. 14 ↦ 50078
Moritz Erw., Gudrunstr. 5 ↦ 42009
Nagel Alfr., Geroldstr. 13 ↦ 20320

Max Neureuther
Dachdeckergeschäft
Kaiserallee 50 ↦ 53743

Perino Rob., DaxlanderStr. 67 ↦ 52387
Pflüger Frdr., Zollstr. 23 ↦ 53098

Robert Perino
Dachdeckermeister
Daxlander Straße 67 ↦ 52387

40 Jahre
Aug. Philipp
Bedachungsgeschäft
Büro und Lager:
Bismarckstraße 47 ↦ 24151

Seitz Arthur, Welfenstr. 1a ↦ 30836
Speck Rob., Rappenwörthstr. 16 ↦ 52368

Adolf Stegmaier
Dachdeckergeschäft
Durl., Karlsburgstr. 11 ↦ 41493

Otto Stegmaier We.
Dachdeckergeschäft
Kaiserallee 76 ↦ 53765


Karl Weber
Dachdeckermstr.
Isolierungen und Gerüstbau
Pfalzstraße 81 ↦ 51764

Nikolaus Weigand
Dachdeckerei und Gerüstbau
Rintheimer Straße 8 ↦ 26592

Neureut
Speck Eugen, Schulstr. 25 ↦ 26074

* Dachpappen

Karlsruher Dachpappen- u. Teerproduktenfabrik
Karl Zaiss G. m. b. H.
Pfalzstraße 93 ↦ 50938/39

Damen- u. Mädchenbekleidung

Modesalon **Bächtold**
MÄNTEL
KLEIDER
HÜTE
Kaiserstraße 207 ↦ 28665

Brändle H., Waldstr. 34 ↦ 23510
Celina-Moden, Inh.: Marie-L. Barschdorff, Kaiserstr. 145 ↦ 28770
Frihofka, Inh. Fritz Hoffmann, Werderplatz 23
Gottschalk, Bekleidungshaus, Rheinstr. 5-7 ↦ 51389
Herlan E., Kaiserallee 25 ↦ 30765

Höpfner
Feine Damenmoden
Herrenstraße 15
bei der Kaiserstr. ↦ 28090

Hoffmann Kurt, Passage 29 ↦ 28195
Hust Hedi, GrünwinklerStr. 1

MODEHAUS
IRIS
JOSEF SCHNEYER KG.
Kaiserstraße 143 ↦ 26798

Jung Wlh., Erbprinzenstr. 3

Modehaus Kleiber
Kaiserstr. 203/205 ↦ 20221

Medaillon-Mode GmbH., Herrenstr. 18 ↦ 25950

Ernst Morlock
Fabriklager-Fabrikation
Damen- u. Herrenoberbekleidung
Werderplatz 25 ↦ 25824

Neuhaus-Schneider, Inhn.: Julia Schneider, Ebertstr. 4 ↦ 30822
Recklies Wrn., Amalienstr. 33 ↦ 20230
Rita-Moden, Irma Jebsen, Karlstr. 29a ↦ 23790
Rupp M. Sophienstr. 128 ↦ 23105
Sauter Wilma, Rheinstr. 29 ↦ 50592

MODESALON
A. SCHELLINGER
Luisenstr. 8 Ecke Wilhelmstr.
↦ 28847

Modestube Hans Schmitt
Adlerstraße 6 ↦ 28405
Richtung Schloß

Carl Schöpf
Modehaus
Damen-, Herren- und Kinder-Kleidung für jeden Bedarf
Marktplatz ↦ 25227/28

Hans Spielmann
25 Jahre
Herren-, Damen- und Kinderbekleidung
Textilwaren
Zahlungserleichterung
Kaiserstraße 174 ↦ 22407

Stolz u. Jochim, Kaiserstraße 41 ↦ 28043
Stumpf & Mondorf oHG., Kaiserstr. 88 ↦ 24403
Textil-Holzschuh, Am Werderplatz ↦ 22503

Modehaus Thiel - Rekord
Damen-, Herren- und Kinderkleidung
Kaiserstraße 50 ↦ 24275

Vetter, Lammstr. 6-8 ↦ 24961

BLB BADISCHE LANDESBIBLIOTHEK
Baden-Württemberg

Amalie Wisser
Damenbekleidung
Leibnizstr. 2 ⇨ 31368

Neureut
Lichtenfels Irma, Rosenstr. 18

Damenhüte

Putzmacher-Innung
Geschäftsstelle
Karlstraße 1 ⇨ 27463

Innungsmitglieder:
Becker Klara, Modistin, Damenhüte, Neckarstr. 52

Trudel Büsseler
Putzmachermeisterin
Kaiserallee 7 ⇨ 23180
Privatwohnung: Reinhold-Frank Str. 46

Deininger E., Karlstr. 21 ⇨ 28476
Eisenkrammer H., Yorckstr. 27
Elegance, Inh.: J. Schmidt u. L. Buschler, Kaiserstr. 209, ⇨ 27008

Hermine Görzner
Putzmachermeisterin
Ludwig-Wilhelm-Straße 11

Gruber Trudel, Werderplatz 25 ⇨ 27326
Hanselmann F., Kriegsstr. 3a ⇨ 23604
Heßler Martha, Lamprechtstr. 28
Hoffmann Geschw., Kaiserstr. 124b ⇨ 26108
Hutsalon Monika am Karlstor
Jäger-Heberling Hilde, Fronstr. 25 ⇨ 30104
Jeanette, Inh.: M. Brehm, Karlstr. 83 ⇨ 22139
Kirchgäßner E., Karlstr. 91
Koblitschek Maria, Mathystr. 10 ⇨ 25307
Köhler Thekla, Atelier el. Damenhüte Herrenstr. 12 ⇨ 28459

Hut-Mack
Damenhüte
Inh.: Gisela Fickeisen
Hirschstraße 29 ⇨ 24744

Meier Rosa, Gymnasiumstr. 10
Oettinger-Strenger Damenhüte Fasanenstr. 4 b. d. Kaiserstr. ⇨ 21143
Sänger Hilda, Schillerstr. 23 ⇨ 25487
Schapke Mary, Herrenstr. 23 ⇨ 23389
Seitler Toni, Stephanienstr. 11
Sonneborn Hilda, Bannwaldallee 82
Steck Marie, BeierthelmerAllee 24 ⇨ 28772
Ulmer Antoinette, Ostmarkstr. 46
Wolf Elisab., Scheffelstr. 60

Sonstige:

Modesalon **Bächtold** HÜTE MÄNTEL KLEIDER
Kaiserstraße 207 ⇨ 28665

Binzel Hel., Schützenstr. 13
Bruchmann Elisab., We., Gebhardstr. 45
Buck Erna, BadenerStr. 4
Colnot Eleonore, Taubenstr. 52
Glässgen Maria, Rheinstr. 34a
Hoferer Paula, Brahmsstr. 29 ⇨ 51370

Karl Hort
Verkauf - Umformen
Amalienstraße 13 ⇨ 24268

Lindner Ella, Kronenstr. 13 ⇨ 25879
Rüf E. A., Jahnstr. 24 ⇨ 28810 (Großh.)
Schell Irmg., Seminarstr. 3
Schorck Elfr., Vorholzstr. 58
Weber Hdw., We., Boeckhstr. 25

Damenmoden

Modes Frey
Inh.: W. & L. Friedrich
Kaiserstr. 45 ⇨ 28056

Reisemoden
Grimmdorff
Bahnhofplatz 8 ⇨ 30567

Sartori
Damen- und Herrenmoden
Spezialität: Blusen
Kaiserstraße 98 ⇨ 25663

Schäfer
Haus für Damen- und Herrenmoden
Kaiserstraße 142 ⇨ 21459

Therkatz
Herrenausstatter
HÜTE - modische DAMENARTIKEL
Kaiserstraße 223 Ruf 24041
Bei der Hauptpost

Damenschneidereien

Damenschneider-Innung: ⇨ 26100
Obermeisterin Mina Kratt
Geschäftsstelle: Nowackanlage 13

Albecker Ida, Kaiserallee 113
Allgayer Lina, Lerchenstr. 4 ⇨ 52075
Altfelix Gertr., Pfinztalstr. 65
Anderer Maria, Beethovenstr. 1 ⇨ 22462
Antl Magda, Zehntstr. 7
Balke Klara, Kapellenstr. 26
Bauer Else, Friedrich-Wolff-Str. 16
Bauer Valerie, Sudetenstr. 72
Bauknecht Ella, Forlenweg 17
Beck Elsa, Bachstr. 81
Becker Ella, Kapellenstr. 22
Beilharz Friedericke, Moningerstr. 6
Belko Berta, Hardtstr. 50
Bender Hrme., Karlstr. 77 ⇨ 23842
Benz Elfriede, Funkerstr. 9
Berendt Edith, Stephanienstr. 37
Betz Joh., Amalienstr. 41 ⇨ 23573
Bihler Betty, Weifenstr. 19 ⇨ 32037
Bittner Hilde, Augartenstr. 24
Brandt Theresia, Sophienstr. 185
Brauchle Frieda, Moltkestr. 43
Braunecker Anna, Stephanienstr. 71
Bronner Math., Sophienstr. 28
Brückner Hilde, Kaiserstr. 176 ⇨ 25688
Bühler-Hamberger Gertr., KarlSchrempp Str. 66 ⇨ 21487
Bühn Irma, Lindenplatz 10
Buhl Luise, Markgrafenstr. 47 ⇨ 21063
Claus Otti, Karlstr. 132a ⇨ 31732
Dahringer Anny, Kriegsstr. 179
Damm Maria, Goethestr. 26
Damman Maria, ErnstFriedrichStr. 15
Deck Wlh., Waldstr. 3 ⇨ 26333
Delbasse Josephine, GottesauerStr. 22
Dengler Hedwig, Hengstplatz 13
Detlefsen Elis. u. Thea, Ritterstr. 32 ⇨ 25621
Dietrich Anni, Mainstr. 21
Dörfler Erika, Waldstr. 69 ⇨ 27676
Dörner Anneliese, Klosestr. 23
Dörr Ruth, Nebeniusstr. 3 ⇨ 31615
Dolezal Marie, KarlFriedrichStr. 22 ⇨ 21602
Doll Emma, Neufeldstr. 18
Domas Elise, Karlstr. 114
Düster Maria, Gartenstr. 50
Durand Wilhelmine, Lessingstr. 17
Eberle Helene, Baumeisterstr. 23
Ehrhardt Emma, Kriegsstr. 278
Eiermann Dora, Augartenstr. 15 ⇨ 20405
Eiermann Irma, Kanonierstr. 22
Engelhardt Erna, Jollystr. 71
Ernst Else, MarieAlexandraStr. 12 ⇨ 32072
Fischer Lodia, Marienstr. 34
Fleischer Angela, Stephanienstr. 63
Fleischmann Luise, WeingartenerStr. 6
Friebis Maria, Rappenwortstr. 40
Fritz Sofie, Augartenstr. 73
Fritz Sofie, RüppurrerStr. 14
Fütterer Erna, Lenzstr. 10
Funkenberg A. H., Hirschstr. 150 ⇨ 31126
Gäßler Lisa, Haid&NeuStr. 124 ⇨ 23429
Genthner Maria, Melanchthonstr. 1
Gerbert Walburga, Nebeniusstr. 19
Glasstetter Irma, Hohenzollernstr. 7 ⇨ 31372
Glockner Käthe, Markgrafenstr. 32 ⇨ 23392
Göbel Kunigunde, Hirschstr. 128
Gödel Frieda, Morgenstr. 41
Goldt Marg., Hölderlinstr. 3
Graf Herbert, Leopoldstr. 7
Gran Else, Gerwigstr. 63
Grimm Eugen, Kaiserstr. 172 ⇨ 27330
Grünewald Else, Karlstr. 131
Hanagarth Marie, GottesauerStr. 9
Hanauer Gertr., Cäciliastr. 22
Harquel Maria, Vokkenaustr. 7
Hauke Maria, Nokkstr. 13
Haus Augusta, Parkstr. 17
Hauth Friedel, ReinholdFrankStr. 6 ⇨ 25680

Irma Heck
Modeatelier
Hirschstraße 88 ⇨ 26602

Heinze-Hoffmann Elisab., Stephanienstr. 84 ⇨ 21566
Heller Luise, Bismarckstr. 25
Hesch Frieda, Händelstr. 2 ⇨ 51746
Hilker Luise, Schönfeldstr. 5
Hoffmann Johanna, Forststr. 27
Hollubetz Ilse, Marienstr. 97
Hopt Olga, Moltkestr. 31
Huber Lydia, Hirschstr. 142
Huck Paula, Humboldtstr 11
Hüsam Mathilde, BulacherStr. 7 ⇨ 31556
Hurle Marie, BaslerTorStr. 8
Isele Emil, Scheffelstr. 62
Jamber Ruth, Hardtstr. 15
Jochem Anne, Kaiserallee 67
Jochim G., BeiertheimerAllee 36 ⇨ 30173
Johner Irene, Saarlandstr. 132
Junghans Olga, Augustastr. 5
Kärcher Liselotte, Ostmarkstr. 76
Kästel Franziska, Karlstr. 120
Kaibel Marta, Klauprechtstr. 42
Kalweit Marta u. Elis., Karlstr. 82 ⇨ 27144
Kampmann Luise, Uhlandstr. 18
Karle Marie, Roonstr. 5
Kastl Maria, PfarrerBlinkStr. 2
Kasziczka Hildeg., Eisenlohrstr. 24 ⇨ 50489
Kinzel-Dorner Selma, Händelstr. 11 ⇨ 50621
Kirschbaum Hanna, Moltkestr. 19 ⇨ 21453
Kirschner Frieda, Sommerstr. 4
Klebensberger Gretel, Hoffstr. 6
Kling Anna, ForchheimerStr. 2
Knobel Marg., Belchenstr. 40
Knöpple Luise, Weiherstr. 14
Kny Erna, Philippstr. 15
Koblitschek Trude, Hohenzollernstr. 8 ⇨ 30455
Koeppen Marg., Schnetzlerstr. 1
Kohlmann Anny, Pfarrstr. 9
Kolbe Betty, Hübschstr. 36
Konanz Elsa, KarlWilhelmStr. 28
Konrad Lisa, Gartenstr. 51 ⇨ 27471
Kratt Mina, Wilhelmstr. 78 ⇨ 31054
Krieg Agathe, Ostendstr. 6
Kropp Elisabeth, Markgrafenstr. 52
Küstner Sigrid, Sophienstr. 73
Kuri Elisab., Lachnerstr. 6 ⇨ 28484
Kurz Frieda, Killisfeldstr. 4a
Kutschke Luise, KarlsruherStr. 54
Lange Erna, Kaiserstr. 91 ⇨ 24155
Lansche Ella, Blumenstr. 2
Larcher Ida, Hirschäckerstr. 30
Lebherz Franziska, Heckerstr. 6
Lehmann Sofie, Waldstr. 66
Lieder Sofie, AuerStr. 43

Gabriele Lindenberg
Mode-Atelier
Händelstraße 6 ⇨ 50272

Linder Emma, Morgenstr. 31
Lober Toni, Weltzienstr. 18a
Lorenz Heli, Falkenweg 56 ⇨ 30703
Lorenz Lore, GrafRheinaStr. 2
Maier Maria u. Hilde, Kriegsstr. 96
Marischka Martha, Gärtnerstr. 3
Mark Emma, Gutenbergstr. 5
Maurer Wilma, Lessingstr. 18
Mayer Eva, Pfalzstr. 57
Merkle Frieda, Steinstr. 3
Metzler Jos., Zirkel 34
Mitura Gela, Sophienstr. 47

Mode-Tillmanns
Ebertstr. 7 ⇨ 32355

Mohr Martha, Enzstr. 14
Müller Carola, Akademiestr. 46
Müller-Eisen Ella, ReinholdFrankStr. 40 ⇨ 23675
Munkelt Maria Magdalena, Kaiserallee 1
Naumann Gerda, Neuensteinstr. 9
Neumann Erika, Sternstr. 6
Neider Christina, LandauerStr. 8
Neidig Johanna, Körnerstr. 30
Neuhahn Erna, Schillerstr. 2
Nezadal Olga, AugustDürrStr. 9
Niebel Gertr., Killisfeldstr. 42, Wohnhaus 1
Nist Emmi, Kaiserstr. 17
Oberst Gertr., Uhlandstr. 29
Oster Maria, Mathystr. 2
Ostkotte Bernh., Haid&NeuStr. 112 ⇨ 20890
Otto Martha, NeueAnlageStr. 67
Panzer Else, AugustSchwallStr. 7
Peters Hdw., Sophienstr. 159
Pfaff-Heinrich Liesl, Bunsenstr. 14 ⇨ 52851
Pfattheicher Anita, Uhlandstr. 31

Pfeffer Irene, Modewerkstätte
Jollystraße 8 ⇨ 27674

Pfeiffer Anna, Ochsentorstr. 11
Pönicke Anna, Draisstr. 10 ⇨ 53074
Poe Karl, RüppurrerStr. 100
Poloch Hildeg., Kriegsstr. 176
Ranitsch Rosa, Forststr. 29
Rauch Angela, Neckarstr. 31
Raupp A., Karlstr. 138
Raviol Elsa, AuerStr. 23
Raviol Gertr., Steinmetzstr. 7
Regensburger Anna, Liebigstr. 7

SEPP Reif
Modelle
Karlstraße 41-43
⇨ 28477

Reiser Gertrud, Kastenwörtstr. 11
Renemann Ingrid, Dragonerstr. 11
Renner Anna, Eichelgasse 6
Renz Anna, GeorgFriedrichStr. 14
Rieckert Gertr., We., Kriegsstr. 105
Rieger Berta, LudwigMarumStr. 31
Riesterer Ida, Schillerstr. 33
Rieth Ida, CarlWeysserStr. 12
Rihm Auguste, Herderstr. 4
Rößler Anna, Klauprechtstr. 13
Rohrer Liselotte, LudwigWilhelmStr. 5
Rombach Emma, Rudolfstr. 5
Roos Anna, Ostendstr. 2
Rosendahl Monika, Gebhardstr. 18
Salzl Maria, Lohfeldstr. 37
Sandat Else, Mondstr. 2
Sappe Maria, Jollystr. 65
Schäfer Lydia, Kronenstr. 19
Schaul Annel., Kaiserallee 109 ⇨ 50147
Scheible Ria, Hohlohstr. 22
Schlehuber Regina, Gartenstr. 70
Schleyer Paul, Mainstr. 2
Schlotterbeck Karol., Heimgartenweg 24a
Schmalenberger Anna, Reinh.FrankStr. 29
Schmelcher Eugen, Boettgestr. 1 ⇨ 50758
Schmidt Anny, Morgenstr. 53
Schmidt Berta, Akademiestr. 73
Schmidt Gertr., Boeckhstr. 44
Schmidt Hel., Kaiserstr. 93
Schmidt Paula, Draisstr. 15
Schmitt Cilli, Lessingstr. 39
Schneider Frida, Krämerstr. 53a
Schneider Marg., Marienstr. 101
Schneider Rosa, Klosestr. 32
Schober Elisab., Vorholzstr. 17
Schöffel Emma, Maxau 14
Schön A., Karlstr. 28 ⇨ 21866
Scholten L., Kriegsstr. 3a ⇨ 21240
Schreiber Hugo, Raiherwiesenstr. 7
Schucker Helene, Wilhelmstr. 80 ⇨ 32835
Schumacher Marta, Scheffelstr. 66
Schuster Viktoria, RintheimerStr. 3 ⇨ 20814
Schwab Anna, Winterstr. 24
Schwab Lore, Gerwigstr. 30
Schwarz Hedw., Jahnstr. 1 ⇨ 28589
Schweickert Ida, Kirchfeldstr. 37
Seelbinder Friedl, AntonBrucknerStr. 16 ⇨ 41913
Seibold Ingeborg, Herrenstr. 54
Senger Lydia, EttlingerStr. 20 ⇨ 30574
Sohn Gertr., Kriegsstr. 282
Splitt Pauline, BadenerStr. 7
Staiger Johanna, Kaiserstr. 51
Starsetzki Julie, Rollerstr. 10
Stein Hilde, RastatterStr. 101

BLB BADISCHE LANDESBIBLIOTHEK
Baden-Württemberg

Steinbach Rosa, Essenweinstr. 26
Stippler Rosa, Marienstr. 27
Stoll Rosa, Dreisamstr. 1 ⇨ 30524
Storck Else, Markgrafenstr. 40
Streicher Gretel, Erzbergerstr. 18
Treiber Charl., Adlerstr. 45 ⇨ 20404
Tubach Luise, Karlstr. 23
Völz-Ringel Irma, Jollystr. 43 ⇨ 21272
Vogel Gertrud, Reichenbachstr. 19
Wachter Mathilde, Gebhardstr. 45
Wallisch Josefine, Klauprechtstr. 38
Wanitscheck Gerlinde, Oberwaldstr. 10
Weber Anna, GeorgFriedrichStr. 4
Weber Ida, Inselstr. 9
Weber Maria, Links der Alb 28
Weckesser Erna, Resedenweg 50
Weis Emma, AugustBebelStr. 71
Weishaupt Hdw., RastatterStr. 56
Weiße Barb., Moltkestr. 39 ⇨ 22332
Wenk Elfr., Seubertstr. 2
Wenz Anna, Zähringerstr. 32
Wenzl Maria, PfarrerBlinkStr. 16
Wernard Heli, Nowackanlage 17
Wicker Anneliese, Amalienstr. 63 ⇨ 20053
Wild Anna, Roonstr. 24
Wilms Annelore, Erzbergerstr. 4
Winckelmann Elisabeth, Baumeisterstr. 6
Wünschmann Franzi, Renckstr. 11 ⇨ 24769
Wurm Else, RintheimerStr. 5
Zaglauer Jak., Bismarckstr. 33 ⇨ 20088
Zimmer Karoline, Lebrechtstr. 31
Zinnecker Elisabeth, Nebeniusstr. 23a
Zöller Klara, Litzenhardtstr. 96

Neureut

Deck Frieda, Bahnhofstr. 10
Schwarz Theresia, Mittelstr. 1
Ulrich Klaudine, Kirchfeldstr. 14

Dauerschablonen

Neureut

Schöllhammer Alb., Kreisstr. 9 ⇨ 23704 (Fbr.)

* Delikatessen

Hans Kissel
Delikatessen aus aller Welt
Weine, Spirituosen
Geflügel, Fische
Kaiserstraße 150 ⇨ 22222
Parkplatz: Akademiestraße 51

* Dentalindustrie

Deutsche LUPOCID Gesellschaft
Meinzer & Peter
Richard-Wagner-Str. 9 ⇨ 52485

EMIL HUBER
Abtlg.: Dental-Fabrikation
Stephanienstraße 60—64
⇨ * 22951

Detektivinstitute

Detektiv-Institut - Auskunftei
Albert Bollweber
Kriminal-Oberinspektor i.R.
Karlstr. 157, Ecke Ebertstr. ⇨ 30763

Dochat Friedr., Brauerstr. 3

Theo Pfitsch
Detektiv-Institut u. Auskunftei
Feierabendweg 29 ⇨ 52468

Detektivbüro RESS
KARLSRUHE · KAISERALLEE 17a
RUF 23127

Detektive im BDD
C. Scheuer
Kaiserstraße 243 ⇨ 27554

* Diktier- und Tonbandgeräte

RadioFreytag
ist führend für gute
Diktier- und Tonbandgeräte
Karlstr. 32, Rheinstr. 6 ⇨ 26722

Draht und Drahtwaren

Dahmen Willy, DaxlanderStr. 64a ⇨ 52177
Eyring & Co. oHG., Glasweg 5 ⇨ 52626

Drahtverarbeitung
Ernst Fock
Drahtgestelle - Drahtgitter - Drahtroste
Friedenstraße 9 ⇨ 24804

Isenmann Heh., Gerwigstr. 67 ⇨ 28031

Nikolaus Jäger
Sieb-, Drahtgeflechte- und Drahtzaunfabrik
Brauerstraße 21 ⇨ 23297

Ludw. Krieger
Spezialfabrik für Industriesiebe
Drahtgewebe, Drahtgeflechte
Veilchenstr. 33 ⇨ 25192, 28033

Steiner Gerh., Sophienstr. 63 ⇨ 28371

* Drahtmatratzen

Willy Dahmen
Drahtmatratzen-Federeinlagen
Daxlander Str. 64 a ⇨ 52177
nach Geschäftsschluß ⇨ 53507

* Drahtseile

Gebr. Wanner
Drahtseilfabrik - Hanfseilerei
Hebebänder
Drahtseilverbindungen (Talurit-system) Seilzubehör
Ulm/Do. Postfach 894 ⇨ 2193
Auslieferungslager Karlsruhe
Tullastraße 61 ⇨ 20008

Drechslereien

Dornheim Hrm., DurlacherStr. 101 ⇨ 27844

August Finck
Drechslerei, Beleuchtungskörper
Industriebed., Kegel und Kugeln
Akademiestraße 22 ⇨ 26780

Hermann Ernst, Karlstr. 25 ⇨ 23483

Karl Kremel
Neue Anlage 32
Privat Litzenhardtstraße 46

Plappert H., KärntnerStr. 8

* Drehbänke

Industrie-Werke Karlsruhe
Aktiengesellschaft
SCHAERER Gartenstr. 71
⇨ 22911

Drogengroßhandel

Leopold Fiebig
Arzneimittel-Großhandlung
Haid-&-Neu-Str. 6 ⇨ * 22922

Probst & Wolber
Gegr. 1912
Inhaber: Hermann Frenz
Chem. Fabrik und Drogengroßhandlung
Wilhelmstr. 47 ⇨ 22821/22

Drogerien

a) Fachdrogerien:

Adler Theodor, Drogerie, Mathystraße 11 ⇨ 27538

Adler-Drogerie, H. Hinkelmann, Pfinztalstr. 16 ⇨ 41376
Bauer Heinz, Schützen-Drogerie, Schützenstr. 11 ⇨ 22463
Bräuer Wlt., Westmarkstr. 30 ⇨ 41740
Burstein Erwin, Rheinstr. 2 ⇨ 51157
Conradt Otto, Westmarkstr. 61 ⇨ 41397

Theodor Ebert
Drogerie
Kaiserstraße 245 ⇨ 28332

Fey Leop., Luisen-Drogerie, Werderstr. 27 ⇨ 25029

50 Jahre **Otto Fischer**
Fidelitas-Drogerie
Karlstraße 74 ⇨ 27717

Fischinger W., Leibnizstr. 1, Ecke Südendstr. ⇨ 32002

Drogerie Gebhard
Inhaber H. Klasterer
Augartenstraße 24 ⇨ 31608

Glötzl Fritz, MariaMatheisStr. 3 ⇨ 31479
Greulich Karl, Schwarzwald-Drogerie, Schillerstr. 53 ⇨ 25508

Drogerie
Leopold Günther
Zähringerstraße 55 ⇨ 24209

Hardtwald-Drogerie Wilhelm Weiser
Dunkelallee 12 ⇨ 27288

Hofmeister Wlh., Merkur-Drogerie, Philippstr. 14 ⇨ 51684
König Werner, Yorckstr. 29 ⇨ 52018

Lösch Therese, Wwe., o. H.G.
Körnerstraße 26 ⇨ 53093

Maier Erwin, Stadtgarten-Drogerie
Bahnhofstraße 46 ⇨ 31283

Drogerie Mannschott
Inh. F. Nuber
Ecke Lenz- und Klauprecht-Str.
⇨ 25179

Marien-Drogerie
Oskar Lang
Marienstraße 14 ⇨ 27881
an der Schauburg

Miltner B., Reinmuthstr. 50 ⇨ 51336
Mühlburg-Drogerie Erwin Burstein
Rheinstraße 11 ⇨ 51157
Neumaier Wilh., Markt-Drogerie
Kriegsstr. 70 ⇨ 26890
Olbert Gust., Gerwigstr. 48 ⇨ 23108
Olbert Heinz, Hutten-Drogerie, Hauptstr. 78 ⇨ 21795
Powa u. Hoheisel, Kronen-Drogerie, Kaiserstr. 36 ⇨ 28045
Reger Frz., Draisstr. 12 ⇨ 50370
Rolle Erich, Weiherfeld-Drogerie, Neckarstr. 33 ⇨ 32217

Carl Roth Herrenstr. 26/28 ⇨ 22211
Filialen: Mühlburger Tor
Rüppurr, Rastatter Str. 97a
Daxlanden, Kastenwörtstr. 32
Binsenschlauch, Maxburgweg 6

Ostend-Drogerie
Ludwig Rudolph
Ludwig-Wilhelm-Straße 8 ⇨ 28610

Sauder Robert, Drogerie
Oberwaldstr. 10 ⇨ 41559
Schaefer Jul., Inh.: Hans Schaefer, Blumen-Drogerie, Pfinztalstr. 10 ⇨ 41296
Schmidt Wlt., Medizinal-Drogerie, Ruschgraben 41 ⇨ 27162
Schradi Frdr., Kriegsstr. 141a ⇨ 22208
Schradi Oswald
Drogerie - Parfümerie
Volzstraße 2 (Mühlb. Feld) ⇨ 51854
Tscherning W., Amalienstr. 19 ⇨ 22550
Velten Oskar, Löwen-Drogerie, Riedstr. 1 ⇨ 31310
Vogel Paul oHG.
Central-Drogerie u. Photohandlung
Großhandlung in Farben u. Lacken
Pfinztalstraße 74 ⇨ 42369
Wächter Erich, CarlWeysserStr. 14 ⇨ 41284
Wallenfels Rob., Karlstr. 152 ⇨ 30739

Theodor Walz
Drogerie
Jollystraße 17 ⇨ 28689

Windisch Otto, Veilchen-Drogerie, DurlacherAllee 35 ⇨ 23368

DROGERIE **Wörtge**
Gebhardstraße 58 ⇨ 30877

Zeiter Hans, Kaiserallee 83 ⇨ 51438

Neureut

Geisert Edwin, Hauptstr. 137 ⇨ 23648
Gros Rolf, Bären-Drogerie, Scheffelstr.
Siepl Ant., Wilhelmstr. 33 u. Mittelstr. 12 ⇨ 26543

b) Sonstige Drogerien:

Beetz Joach., Litzenhardtstr. 22 ⇨ 31105
Bertsch Alb., Federbachstr. 8a
Bühler Ldw., Lachnerstr. 14 ⇨ 22879
Dammert Hildeg., Rheinstr. 56 ⇨ 53233
Dammert Karl, Schützenstr. 82 ⇨ 23336
Dietrich Herb., Rondellplatz-Drogerie, KarlFriedrichStr. 20
Drogerie Gröber
Rheinstr. 57 ⇨ 50281
Hirsch-Drogerie J. Bühler
Hirschstraße 35 a ⇨ 25353

Drogerie Zimmermann
Inh. Erich Zimmermann
Waldstraße 56

Druckereibedarf

Funk Josef K.G., Graph. Maschinen
Wilhelmstr. 72 ⇨ 31296

Emil Weber
Graphischer Fachbedarf
Reinhold-Frank-Str. 32 ⇨ 27014

BLB BADISCHE LANDESBIBLIOTHEK
Baden-Württemberg

Druckereien

Kunstdruckerei
Arthur Albrecht & Cie.
Gegründet 1898
Offset- und Buchdruckerei
Steinstraße 23 ⇨ 26438

Badendruck
GmbH.
Lammstraße 1b-5
⇨ * 25921

BADENIA
Verlag und Druckerei A.-G.
Tiefdruck
Buchdruck
Buchbinderei
Steinstraße 17-21 ⇨ * 24951
Fernschreiber : 0782 726

Otto Berenz
Foto - Offset - Druckerei
Rotaprint - Vervielfältigungen
Waldstraße 8 ⇨ 28235

Blanke & Streicher, Druckerei
Gartenstr. 10 ⇨ 23386

G. Braun 1813
(vorm. G. Braunsche Hofbuchdruckerei und Verlag)
GmbH.
Karl-Friedrich-Str. 14-18 ⇨ 26952-55

Braun J., Sophienstr. 30 ⇨ 24737

Wilhelm Burger
Graph. Qualitätsbetrieb
Buchdruckerei
Blücherstraße 21 ⇨ 52589

Butscher Jak., Zähringerstr. 45
⇨ 28776

Butz u. Bürker
Wiesenstraße 13 ⇨ 3 10 22

G. Dannenmaier
Buchdruckerei
Schillerstr. 26 ⇨ 22728 u. 2 2729

Adolf Dups K. G.
Druckerei und Verlag
Pfinztalstraße 53 ⇨ 42004

Engelhardt & Bauer
EB DRUCK
Qualitäts-drucke
Akademiestr. 24 Ruf 25575

Faaß Chr. Inh. Frz. Stitzel, Buchdruckerei u. Verlag, Jollystr. 21 ⇨ 26484

Fecker Hans
Kriegsstraße 184 ⇨ 24637

Paul Fröscher
Buchdruckerei
Kaiserstraße 105 ⇨ 25559
Alle Druckereiarbeiten, Formulare

Stammhaus Gegr. 1855
L. Geissendörfer Söhne
Steinstraße 23 ⇨ 27822

Kuno Guthmann
Druckerei und Verlag
Stephanienstr. 65-69 ⇨ 27686

Gutsch Fr., Markgrafenstr. 48-50
⇨ 28273
Haeß Wlt., KarlWilhelmStr. 12 ⇨ 26446

HAMMERSTIELDRUCK KARLSRUHE
Waldstraße 81 ⇨ 23766

Harsch E., Buchdruckerei u. Verlag
Friedenstr. 7 ⇨ 25485
Hendler Gebr., Kelterstr. 1 ⇨ 42507
Henker-Luger J., Inh.: Rud. Miersch, Zehntstr. 6 ⇨ 42576

IMPRIMEX
Feinkartonagen- u. Druck-GmbH.
Georg-Friedrich-Str. 19 ⇨ 27525

Julius Karl, Hirschstr. 46

Karlsruher Verlagsdruckerei
G. m. b. H.
Waldstraße 28 ⇨ 25011

Hans Karrenbauer
Buchdruckerei
Rheinstraße 73 ⇨ **51893**
nach Geschäftsschluß ⇨ 24430

KBK-Druckerei u. Verlag
Karl Braun Karlsruhe
Schillerstraße 18-20 ⇨ 24321

Alfred Kirstätter
Buchdruckerei
Vorholzstraße 24 ⇨ 28215

FR. KLETT Kaiserstr. 60 Tel. 26 265
Geschäfts- u. Familiendrucksachen jeder Art

Kolbendruck
Druck- und Verlagshaus
Gustav Koelbie
Akademiestraße 13/15 ⇨ 27398

KK
KUNSTDRUCKEREI
KUNSTLERBUND KARLSRUHE GmbH.
Karlsruhe i. Baden
Erbprinzenstr. 4/12 ⇨ * 22526

Gebrüder Leichtlin
Kaiserallee 89a ⇨ 53948/49

Paul Linke
Druckerei und Verlag
Kaiserallee 16 ⇨ 50188

Siebdruck - Lortz-Plakat
Vorholzstraße 19 ⇨ 20840

Richard Mackert
Stein- und Buchdruckerei
Breite Straße 63 ⇨ 31897

Macklotsche Druckerei und Verlag
Gegr. 1757 / Inh.: J. F. Hanagarth
Waldstraße 10-12 ⇨ 26510

Wilhelm Maier
Inh.: Jakob Butscher - Gegr. 1889
Buchdruckerei - Buchbinderei
Zähringerstr. 45 ⇨ 28776

Malsch & Vogel GmbH.
Buchdruckerei und Verlag
Gegr. 1838
Hirschstraße 9 ⇨ 24109

Manias Jul. & Cie., Lessingstr. 70
⇨ 23784
May O. Erich, GeorgFriedrichStr. 3
⇨ 24564

Julius Mössinger
Buchdruckerei
Karlsruhe-Durlach
Westmarkstraße 32 ⇨ 41175

Moos Rudolf, Buchdruckerei
Römerstraße 3 ⇨ 51754

Moos & Bertsch, Valentinstr. 27
⇨ 51364

C. F. MÜLLER
Buchdruckerei und Verlag G.m.b.H.
Karlsruhe, Lammstraße 2-4, Ruf 24931
Rotationsdruck, Werkdruck
Illustr.-Druck, ein- u. mehrfarbig

Müller Fritz, Kronenstr. 45 ⇨ 22730

Murr Adolf
Druckerei u. amtl. Vordrucke
Beiertheimer Allee 26 ⇨ 28646

Natz Eugen, Stephanienstr. 61

Otto Nees
Druckerei u. Verlag
Karlsruhe - Neureut
Klammweg 2 verlängerte Erzbergerstraße ⇨ 26103

Ruf Gg. & Sohn oHG.,
Moltkestr. 133 ⇨ 51087

Heinrich Sauer
Druckerei und Verlag
Hardtstraße 37a ⇨ 50072

Stahlstichdruck
Buchdruck
Reliefdruck
ARTHUR SCHNEIDER
Belfortstraße 12 ⇨ 24533

Heinrich Schneider
Buch- und Kunstdruckerei
Karlstraße 90 · Telefon 24812

Schuler Ad., Scheffelstr. 42

Hermann Seiter
Druckerei - Formularverlag
Gottesauer Straße 21 beh. ⇨ 20395

Südd. Spezialdruckerei, Inh.: Hrm. Jung, Litzenhardtstr. 2 ⇨ 32405

Temmler Alfred, Jägerstr. 7 ⇨ 42032

Tensi Frz., Adlerstr. 16 ⇨ 25564
Tiggeler & Maisch, Inh.: Karl Maisch, Torckstr. 26 ⇨ 51550

Tron Gebr. KG., Pfinztalstr. 79
⇨ 4 12 85

Vogl Otto, Buchdruckerei
Kriegsstraße 103 ⇨ 23472

Otto L. Weber
Druckerei u. Verlag
Augartenstraße 40 ⇨ 30557

Werbedruck GmbH., Sophienstr. 116
⇨ 21608
Wetterauer E., Sophienstr. 159 ⇨ 51632

J. WIDMANN
Druckerei für Qualitätsarbeiten
Durlach · Mittelstr. 8 · Ruf 41243

Wieland Ad., Amalienstr. 9 ⇨ 25238
Büro u. Wohn.: Klosestr. 1

Zachmann Otto, Nachf. O. Link
Buchdruckerei - Buchbinderei
Pfinztalstr. 3 ⇨ 4 11 83

Zimmermann Max, Lessingstr. 70
⇨ 22841
Neureut

Nees Otto, Klammweg 2 ⇨ 26103
Schnauder Ldw., Lindenweg 25
⇨ 28243

* Druckfarben

Concentra G.m.b.H.
Gebr. Hartmann
Köln - Frankfurt - Bielefeld
Auslieferungslager: P. Hofmann
Vertretung: Heinrich Nickles
Leopoldstraße 44 ⇨ 26359

Kast & Ehinger GmbH.
Stuttgart-Feuerbach
Auslieferungslager Karlsruhe
Reinhold-Frank-Str. 32 ⇨ 27014

Düngemittel

Bad. landwirtschaftliche Zentralgenossenschaft
e.G.m.b.H.
Lauterbergstr. 1 ⇨ 32181 - 32188
Fernschreiber Nr. 0782834

HANIEL
Gesellschaft mit beschränkter Haftung
Düngemittel
Pflanzenschutz- u. Schädlingsbekämpfungsmittel
Karlstraße 21, bei der Hauptpost
⇨ 27227
Umschlagsbetrieb am Rheinhafen
Südbeckenstraße 19a ⇨ 51575

BLB BADISCHE LANDESBIBLIOTHEK
Baden-Württemberg

Heinrich Holeisen K.G.
Benzstraße 20 ⇔ 51445

Kiefer Wlh., Lessingstr. 43

M. Stromeyer
Lagerhausgesellschaft
Werftstraße 14-16
⇔ 51311, 51312, 51313
Postanschrift: Karlsruhe-West
Postfach 2264

* Durchschreibebuchhaltungen

RUFA
DURCHSCHREIBE-BUCHHALTUNGEN
für Hand und Maschine - für jeden Betrieb
RUF-BUCHHALTUNG
AM MARKTPLATZ ⇔ * 27022

Taylorix
BUCHHALTUNG
Walter Starke
Amalienstr. 14 b (Ecke Karlstr.)
⇔ 23680

Edelmetalle

Bad. Edelmetallverwertung, E. Ringwald, Kaiserstr. 32 ⇔ 24731

DEGUSSA
DEGUSSA
Verkaufsstelle Karlsruhe
Kaiserstr. 215 (Ecke Karlstr.)
(Hiekehaus) ⇔ 22700

* Edelputzmaterial

Dolomit
Edelputzwerk Karlsruhe
Karlstraße 68 ⇔ 23205

Ehevermittlung

Morasch Emma, EttlingerStr. 15 ⇔ 24351
Unbehaun Emil, Rheinstr. 42 ⇔ 53885

Eiergroßhandel

Gebr. Bichelhuber oHG.
Eiergroßhandel
Moningerstraße 4 ⇔ 32548

Brendelberger Aug., KarlSchremppStr. 4 ⇔ 22770
Eier-Import u. Großhdls.-GmbH., Mathystr. 28 ⇔ 27449
Eier-Kimmel, Inh.: Aug. Walter, Mathystr. 28 ⇔ 27449
Emmel Frdr., Wilhelmstr. 2 ⇔ 25351
Klumpf J. We. & Co., Bürgerstr. 11 ⇔ 26821

Willi Schopf
Eier-Import — Großhandel
Rüppurrer Straße 126-130
⇔ Sammel-Nummer 31492
Fernschreiber: 0782627

Steirische Eier-Import-Gesellsch. mbH., Geibelstr. 18 ⇔ 52205
Trauth Aloys, Nowackanlage 7/9 ⇔ 25445
Walter Moritz, Rheinstr. 69 ⇔ 51896
Weiler Jakob, Kriegsstr. 113a

Eilboten und Kleintransporte

Blitz-Radler, Inh. E. Müller, DurlacherAllee 48 ⇔ 27387
Dedich Hch., Klauprechtstr. 51 ⇔ 22755

„Die Lastensegler"
Bismarckstr. 61a ⇔ 24169

Hilf-Fix, Studentische Selbsthilfe, Parkring 7 ⇔ 28845
Janisch Hans, Neufeldstr. 86 ⇔ 50307
Rote Radler, Zähringerstr. 84 ⇔ 23231
Schindler Karl, Augartenstr. 49 H

* Einrahmungen

Bilder-Büchle
Erbprinzenstr. 31, am Ludwigsplatz
⇔ 25557

Eisen und Eisenwaren

App Otto, Marienstr. 32 ⇔ 23557
Behr Kurt Alfr., Bergbahnstr. 9 ⇔ 42125
Blum J., Inh.: Wlh. Hofmann, Schützenstr. 49 ⇔ 25773
Eisen- u. Metallhandelsgesellsch. mbH., Burgunderplatz 1 ⇔ 51605
Eisenhof GmbH., Hochbahnstr. 7 ⇔ 50464

Enderle Emil
Seminarstraße 10 ⇔ 24056

Fischer Gust. oHG., Rheinstr. 69-71 ⇔ 51631

Hammer & Helbling
Kaiserstraße 155-157
⇔ *23525

Heinen Hch. Alb., Kurfürstenstr. 8 ⇔ 32783
Herrmann & Koch, Pfinztalstr. 76 ⇔ 41939
Hecht Gust. D., Moltkestr. 13 ⇔ 23800

Hornung Otto
Kaiserstr. 103 ⇔ 25525

Jäger Ernst, Hardenburgweg 14
Karlsruher Eisen- u. Stahlhandel GmbH., Fautenbruchstr. 49 ⇔ 31487
König Frdr., Inh.: Rud. Richter, Saarlandstr. 97

Montangesellschaft Saar mbH.
Fernschreiber: 0782762
Rüppurrer Str. 96 ⇔ Sa.Nr. 31775
ab 1. April 1958: Roonstr. 23a

Neurohr P., Inh.: Emil Neurohr, Kaiserallee 127 ⇔ 51063
Pfeiffer & May, Gartenstr. 9 ⇔ * 24991
Pfeiffer Otto, Kapellenstr. 72 ⇔ 23590
Recknagel Gerh., AmAnger 27 ⇔ 50541
Reuter Erich, Drosselsangweg 12 ⇔ 26072

Eisen-Röckl oHG.
Karlstr. 23, am Ludwigsplatz
⇔ * 23022

Alois Schmitt K.G.
Eisen und Metalle
Ostendstraße 15 ⇔ * 25428
F.S.: 0782609

Schmitt Erich, Weinbrennerstr. 78 ⇔ 53300
Stoll Otto, Amalienstr. 89 ⇔ 28203
Tremmel Erna, Rheinstr. 104-106 ⇔ 51447
Wüst Ernst E., Werderstr. 43 ⇔ 26672

Neureut

Stober Willi, Hauptstr. 253 ⇔ 22227/28

* Eisenbahnbedarf

Reiffenstein, Ziv.-Ing. Rangieranlagen, Drehscheiben Baden-Baden Herrengut 17 ⇔ 4206

Eisengießereien

Bachert Gebr., Wattstr. 3 ⇔ 51944

Badische Maschinenfabrik A.-G.
Seboldwerk
Seboldstraße 1-3 ⇔ 4 10 15

F. SENECA
Eisengießerei K.G.
gegründet 1856
Kärcherstr. 6-7 ⇔ * 50951

* Eisengroßhandel

Baustoff- und Eisenhandels-Gesellschaft
Daxlander Str. 70 a Ecke Oberfeldstr.
⇔ 51435

Emil Enderle
Eisen - Bleche - Röhren
Seminarstr. 10 ⇔ 24056

Ettlingers Enkel L. J., L. u. C. Neumann, Außenhandel, Beiertheimer Allee 17 ⇔ 25423

J. Gollnow u. Sohn Karlsruhe
Eisengroßhandel
Stahl-, Hoch- und Brückenbau
Kran- und Behälterbau
Filigran - Stahlleichtbau
Karlsruhe-Rheinhafen
Hansastraße 7-9 ⇔ 51931

KSTA
Karlsruher Eisen- und Stahlhandel G.m.b.H.
Stab- u. Formeisen, Universaleisen, Spezialprofile, Qualitätsstabstahl, Blankmaterial, Schmiedematerial, Qualitätsfeinbleche, verzinkte Bleche, Mittel- u. Grobbleche sowie Stahlbleche in sämtlichen Güten, Formaten u. Stärken, Gas- u. Geländerrohre, rohe schwarze Schrauben, Unterlegscheiben und Federringe
Fautenbruchstr. 49/51 ⇔ * 31487
Fernschr. 0782763 esta karlsruhe

Kurt Krüger
Eisen- und Stahlhandel K.G.
Bachstraße 15 ⇔ 52193
(am Richard-Wagner-Platz)
Lager: Rheinhafen
Nördliche Uferstraße 8 ⇔ 52193

Melang & Steponath K.G.
Pfinztalstraße 48-50
⇔ 4 11 38

Pfeiffer & May
Eisengroßhandlung und Großhandlung sanitärer Einrichtungen
Gartenstraße 7/9
⇔ * 24991

Richard Reinhardt
Eisenhandlung
Fautenbruchstraße 43
⇔ 3 08 93 u. 3 08 94

Willi Stober
Eisen - Bleche - Röhren
Karlsruhe-Neureut ⇔ 22227/8

* Eisschränke und Wirtschaftsbüfetts

Dittmar & Co.
Eisfink
Eisfink-Erzeugnisse
Karlstraße 60 ⇔ 22677

* Elektrische Alarmanlagen

Ristow Dr. Alfr. Elektrotechn. Spezialgeräte K.-G. Khe-Durlach, Killisfeldstr. 72 ⇔ 42350 u. 41852

* Elektr. Hausgeräte

WOHNBEDARF GMBH
Großhandel, Versand und Einzelhandel, Import und Export sowie Erzeugung von Wohnungs- und Gebrauchsgütern
Karlsruhe, Durlacher Allee
Ecke Weinweg ⇔ 24877

* Elektr. Staubsauger

Electrolux
Karlsruhe
Amalienstraße 85 ⇔ 25714
Am Mühlburger Tor, Schließf. 832

* Elektr. Uhren

O. Hiller
JUWELIER / UHRMACHERMEISTER
Elektr. Uhren — Uhren-Anlagen
Eigene Reparaturwerkstätte
Kaiserstr. 100 u. Waldstr. 24 ⇔ 23740

BLB BADISCHE LANDESBIBLIOTHEK
Baden-Württemberg

Elektrizitätsversorgung

BADENWERK
Aktiengesellschaft
Direktion u. Hauptverwaltung
Hebelstrasse 2-4 ⊶ ✱ 26941
Fernschreiber 0782803
Betriebsbüro Mittelbaden
Karlstrasse 61 ⊶ ✱ 25981
Zahlstelle für die Abnehmer in Karlsruhe-Durlach:
Pfinztalstraße 7 ⊶ 41685
Rheinhafen-Dampfkraftwerk
Karlsruhe-Daxlanden ⊶ ✱ 51971

Elektrizitätszähler

Südwestdeutsche Zähler-Zentrale, Leupold & Co., Lauterbergstr. 14 ⊶ 32169

* Elektro-Bohner

Electrolux
Karlsruhe
Amalienstraße 85 ⊶ 25714
Am Mühlburger Tor, Schließf. 832

FAKIR-WERK
Verkaufsbüro und Auslieferungslager
Dipl.-Ing. R. A. Kaiser
Leopoldstraße 49 ⊶ 28868
Fernschreiber 072/3780

Elektrogroßhandel

Carl Bauer
Elektro-Großhandlung
Kriegsstraße 38 ⊶ 26234

Bodenmüller Arthur sen., BadenerStr. 69a ⊶ 41954

Busold & Nied
Elektro- und Radio-Großhandlung
Körnerstraße 33-35
⊶ 26414 u. 26415

Dipl.-Kfm. E. Deppe
Rundfunk-, Fernseh- und Elektro-Großhandlung
Industrie- und Wirtschaftsdienst
Edelsheimstraße 5-7 ⊶ 22894

Goll & Nord
Elektro-, Radio- und Fernseh-Großhandlung
Karlsruhe
Rüppurrer Straße 104 ⊶ 30458

M. E. Haack G.m.b.H.
Großhandlung für Elektrizitätswerke-Bedarf
Ettlingen
Friedenstr. 29 ⊶ 39/2028

Alfred Haag
Kommanditgesellschaft
Elektro-Großhandlung
Leopoldstraße 15 ⊶ 22409

Fritz Häfele & Co.
Elektro-, Radio-, Fernseh- und Beleuchtungskörper-Großhandlung
Baumeisterstraße 23 ⊶ 28971

Hund Fritz, Jollystr. 45 ⊶ 25686 (Kleinbel.)
Jung Otto, Hübschstr. 29 ⊶ 52838

Oskar Kammerer
Elektro-, Beleuchtungskörper und Radio-Großhandlung
Kriegsstraße 113 ⊶ 26793

Karl Kayser
Rundfunk-, Phono-, Fernseh- und Elektro-Großhandlung
Kaiserstraße 156 ⊶ 22695

Paul Mayer & Co.
Elektro-Spezial-Großhandlung
Nebeniusstr. 36 ⊶ 31921

Müller Willy, Amalienstr. 81-83 ⊶ ✱ 26526

Nagel Wilhelm O. H. G.
Inh.: Ernst u. Otto Fischer, Rundfunk-, Fernseh- u. Elektro-Großhdlg., Vorholzstr. 25a ⊶ 26995/96

Friedrich Sautter & Co.
Elektro-, Radio- und Beleuchtungskörpergroßhdlg.
Goethestraße 6 und Kaiserallee 25
⊶ 22818

Schenkel Aug., Nördl.Hildapromenade 4 ⊶ 27672
Schneider Ludw., RüppurrerStr. 132
Spies Hellm., Feierabendweg 8 ⊶ 52136

M. Stiebing
vorm. L. Spoerle K.-G.
Elektro- und Radio-Großhandlung
Markgrafenstr. 46 ⊶ 26104

Strebel & Weber
Elektro- u. Beleuchtungskörpergroßhdl., Belfortstr. 10 ⊶ 26545

Helmut Waldmann
Elektro-Großhandel
Elektro-Geräte, Rundfunk
Fernsehen, Beleuchtungskörper
Stephanienstr. 94 a. Kaiserplatz
⊶ 24505

* Elektroherde

NEFF-WERKE
Carl Neff GmbH., Bretten
Auslieferungslager Karlsruhe
Kaiserstraße 233 ⊶ 25655
siehe auch Fußleisten, Abt. II. u. III

Elektroinstallation

Elektro-Innung Karlsruhe
— Stadt- und Landkreis —
Körperschaft des öffentl. Rechts
Elektro-Installation
Radio- und Fernsehtechnik
Elektro-Masch.-Bau u. -Mechanik
Kältetechnik
Obermeister: Rudolf Amann, Neckarstraße 7 ⊶ 30656, 32425
Geschäftsf.: Christian Lorenz
Geschäftsst.: Karlstr. 1 ⊶ 27466

● Innungsmitglieder:

Amann Rudolf, Neckarstr. 7 ⊶ 30656, Marienstr. 11 ⊶ 32425
Arlt Edm., Heimgartenweg 24a ⊶ 53417
Armbruster Josef, Haizingerstraße 13 ⊶ 28386
Augenstein Wlh., Damaschkestr. 10 ⊶ 25396

E. Barth KG.
Elektr. Licht-, Kraft- u. Neonanlagen, Blechnerei, Gas, Wasser
Kunststoffverarbeitung
Karlstraße 75 ⊶ 27226

Beetz Aug., Weltzienstr. 4

Gebrüder Betz OHG.
Elektrische Anlagen
Klauprechtstr. 23 u. Herrenstr. 20
⊶ 23221

Beyer Gerh., Ing., Limburgweg 7 ⊶ 50401
Blaschey Jos., Bannwaldallee 134 ⊶ 30676
Blüthner Harald, Dipl.Ing., Vorholzstr. 54 ⊶ 24043
Bräuner Art., Körnerstr. 21 ⊶ 24027
Brenner Erich, Elektroinstall.-Geschäft Durlacher Allee 38 ⊶ 27904
Büttner Hrm., Amalienstr. 81 H
Deininger Hans, Bismarckstr. 33 ⊶ 20087
Deißler Fritz, GottesauerStr.21 ⊶ 20395
Dickgießer Karl, Ernststr. 53 ⊶ 20313
Dörich Artur, Kapellenstr. 2 ⊶ 25042
Edelmann Karl, Gartenstr. 41 ⊶ 24559
Elektra-Renz, Herrenstr. 54 ⊶ 23134

Elektro-Boy
Beleuchtungskörper, Elektrogeräte
Elektrische Anlagen jeder Art
Karlstr. 70 ⊶ 26737

Elektro-Röckel
Rüppurrer Straße 81 ⊶ 30954

Elektro-Schmitt, Pfinztalstr. 88 ⊶ 42251

Walter Essig
Licht-, Kraft- u. Radioanlagen
Kriegsstraße 93 ⊶ 24850

Fichthaler Ldw., BreiteStr. 75 ⊶ 32110
Fischer Otto, Kriegsstr. 111 ⊶ 23355

Friedrich Fürniss
Elektro-Installation
Hoch- und Niederspannung
Karlsruhe-Neureut
Kreisstraße 15 ⊶ 23688

A. Fütterer
Elektrotechnik und Maschinenbau
Elektr. Licht-, Kraft-, Signal-, Transformatoren- u. Neonanlagen
Gerwigstr. 7 gegr. 1882 ⊶ 25631

Garstka Hch., Maxburgweg 10 ⊶ 53767
Goll Ldw., Kärtner Str. 18I ⊶ 42008

Gustav Granget
El. Anlagen, Ausführung sämtl. Licht-, Kraft-, Radioanlagen
elektr. Bedarfsartikel
Khe-Durl., Gritznerstr.4 ⊶ 42184

Hack Frz., Körnerstr. 7 ⊶ 28208

Kurt Haitz, Ing.
Elektro-Unternehmen
Südbeckenstraße 7 ⊶ 51261

Hauer Ad., Blumenstr. 7 ⊶ 27272
Hauer Wrn., Saarlandstr. 92 ⊶ 50463
Hoferer F., Brahmsstr. 29 ⊶ 51370
Jehle Otto., Kirschstr 28
Joos Th., Morgenstr. 23 ⊶ 26568
Juraschek Frz., Geibelstr. 2a ⊶ 51846
Kästel Hch., Kaiserallee 14 ⊶ 52952
Kaick van, Amalienstr. 25a ⊶ 25207
Kammerer Siegfr., Mittelstr. 11 ⊶ 41673
Karl Ad., RastatterStr. 48 ⊶ 30460
Keller Karl, Gabelsbergerstr. 4 ⊶ 52244
Kiefer Kurt, Reichenbachstr. 24 ⊶ 42537
Kiefer Wlh., Kaiserallee 67 ⊶ 51339
Kiefer Wlh. jun., Oberwaldstr. 21 ⊶ 41466

K. Kögele Ing.-Büro
Elektro-Installation
Licht- u. Kraftanlagen
Werderstraße 62 ⊶ 24395

Kohrmann Alb., Pfalzstr. 65 ⊶ 51164
Kübel F., Haid&NeuStr. 74 ⊶ 24784
Kühner Gust., KoblenzerStr. 9a ⊶ 30661
Kunz Otto, Bürgerstr. 12 ⊶ 22744

Jakob Leonhard
Hochspannungs-Anlagen
Licht- und Kraftanlagen
Rüppurrer Straße 90 ⊶ 30884

Lochmüller A., Zunftstr. 8 ⊶ 41090
Lorenz F., Bachstr. 79 u. 81 ⊶ 53742

HELMUT MARTIN
Elektr. Licht-, Kraft- und Neonanlagen
Marie-Alexandra-Str. 48 ⊶ 30736

Marx Jos., Karlstr. 75 ⊶ 24693
Maßholder Alfr., Kriegsstr. 184 ⊶ 27309
Matt Hch., Rheinstr. 69 u. 40
Mathes Albert, früher Johann Vogel Werderstraße 6 ⊶ 24252
Mögle E., Scheffelstr. 30 ⊶ 26634
Müller Edmund
Elektro-Installationen
Marstallstr. 4 ⊶ 41214
Müller Maximil., Zietenstr. 85 ⊶ 53410
Münch Willi, Kieselweg 16 ⊶ 42114
Mundle Otto, GeorgFriedrichStr. 17 ⊶ 23166
Nagel Ldw., Gebhardtstr. 1 ⊶ 31337
Nagel Wlh., Draisstr. 21 ⊶ 52645
Neef Ernst
Elektro - Funk - Fernsehen
Hirschstraße 172 ⊶ 32886
Oeder, Gust., Pfinztalstr. 45 ⊶ 41931

Elektro-Radio Oehler
Elektr. Anlagen - Antennen-Bau
Kundendienst und Verkauf
Escher-Wyss: Mirella-Waschautomat
Elektro-Südwind: Raumheizgeräte
Sophienstr. 167 und Körnerstr. 30
⊶ 50726

Oexle W., Akademiestr. 32 ⊶ 30359
Reichert Jos., Dammerstockstr. 40 ⊶ 31012
Rothengatter Ernst, Bodelschwinghstr. 9 ⊶ 51673

Albert Rügert
Elektrische Anlagen
Haushaltapparate, Kühlschränke
Radio, Fernseher und Reparaturen
Herrenstr. 35, Ecke Blumenstr.
⊶ 25743

Schäfer Karl, Philippstr. 2 ⊶ 53718
Schilli Hch., Amalienbadstr. 22 ⊶ 41336
Schlegel W. We. u. Max Kull, Roggenbachstr. 21, ⊶ 23893

BLB BADISCHE LANDESBIBLIOTHEK
Baden-Württemberg

Fr. Schmerler
Elektro-Installationen
Rüppurrer Str. 60 ⊶ 28103

Schnaiter Hrm., Kronenstr. 37-39 ⊶ 27062

Elektrofachgeschäft Wilhelm Schützle
Amalienstraße 37 ⊶ 23587

Schumacher Gg., Hardtstr. 31 ⊶ 53669
Schwarz-Haaf Otto, Viktoriastr. 8 ⊶ 26800
Schweizer Hch., Schloßbezirk 2 ⊶ 23161

J. Singer
Elektr. Anlagen - Rundfunk
Jollystraße 25 ⊶ 23388 u. 31277

Julius Striebel
Lameystraße 49 ⊶ 51072

Paul Stein
jetzt Hans Werner
Kurfürstenstraße 8 ⊶ 30682

Troendle Emil, Schubertstr. 1 ⊶ 51642
Visel Max, Rankestr. 14 ⊶ 22792

Ing. Erwin Vögele
Elektro-Unternehmen
Beiertheimer Allee 19 ⊶ 23408

Vollmer Emil, Dreikönigstr. 19 ⊶ 51564

Max Volz staatl. gepr. Elektr.-Ing.
Elektr. Gerät. u. Beleuchtungskörp. Installationen u. Reparaturen
Rüppurr, Breisgaustr. 7 ⊶ 30759

Walter Ant., Pfinztalstr. 34 ⊶ 41654

Alfons Weber & Sohn
Ing.-Büro
Elektro-Installationen / Neon-Anlagen / Transformatorenstationsbau
Radio / Beleuchtungskörper
Kühlschränke
Federbachstraße 29 ⊶ 51477

Weber Kurt, GeorgFriedrichStr. 22 ⊶ 23509
Weber Ldw., BreiteStr. 36 ⊶ 30198

Heinrich Weiß
Elektrotechn. Installat.-Geschäft
Ausführung elektr. Licht-, Kraft- und Schwachstrom-Anlagen
Neon-Anlagen in jeder Schriftart und Leuchtfarbe
Sophienstraße 120 ⊶ 22660

Neurent
Buchleither Karl, Hauptstr. 34
Fürniss Frdr., Kreisstr. 15 ⊶ 23688
Gros Eug., Hauptstr. 302
Hauser Theod. sen., Friedenstr. 7 ⊶ 25659
Krauß Hlm., Scheffelstr 1 ⊶ 25149

● Weitere El.-Installationsgeschäfte:

Bachmann Bernh., Gerwigstr. 12
Bührle H. A., Luisenstr. 29 ⊶ 23957
Dörflinger Frdr., DaxlanderStr. 147 ⊶ 53513
Fritschi Alfr., Murgstr. 16 ⊶ 30463
Graupner Alfr., Markgrafenstr. 45
Grzeschik Gg., Werderstr. 33 ⊶ 25786
Händel Ad., Scherrstr. 18 ⊶ 21557
Hartl Max, Werderpl. 34a ⊶ 28552
Hauer Wrn., Saarlandstr. 92
Heinzler Wolfg., GrünwinklerStr. 23

Karl Heß · Elektromeister
Licht-, Kraft-, Schwachstrom- u. Radioanlagen
Kriegsstr. 262 ⊶ 52661

Knopf Gg., Markgrafenstr. 5 ⊶ 26396
König, Frdr., Schulstr. 34
Lauer Arth., Hirtenweg 27

Karl Magenreuter
Elektrofachgeschäft
Stephanienstraße 23 ⊶ 24484

Mildenberger Rolf, Yorckstr. 46
Mössinger Wrn., Werthmannstr. 4
Müller Rudolf, Schillerstr. 3 ⊶ 24359
Reimold Heinz, Landauer Straße 2 ⊶ 53420
Samuk Jos., Saarlandstr. 136 ⊶ 52019
Sauer Karl, Essenweinstr. 36 ⊶ 23187
Schnaiter Rob., Adlerstr. 2a ⊶ 27347
Schnaiter Wlh., Murgstr. 25 ⊶ 31256
Wettstein Horst, Werderstr. 47
Willardt Irene, Hertzstr. 14

* Elektrokosmetische Apparate

„EL-VE-ZE" - A. C. Kühlein
Elektrokosmetische Geräte aller Art
Renckstraße 3 ⊶ 27373

* Elektromechanik

Händel Ad., Scherrstr. 18 ⊶ 21557
Elektromech. Werkst., Apparatebau

W. Oestreicher
Transformatoren - Spulen
Sonderanfertigungen
Waldstraße 91 ⊶ 26640

Elektromed. und Röntgen-Apparate

Ball Wlh., Scheffelstr. 18 ⊶ 27477
Barsties & Co., Markgrafenstr. 30a ⊶ 25319
Fuchs Karl, DurlacherAllee 16

Ingenieurbüro für physikalische und elektromedizinische Geräte
W. Päselt
Kriegsstraße 150 ⊶ 26273

Koch & Sterzel AG., Yorckstr. 61 ⊶ 53854
Müller C. H. F., AG., Techn. Büro, DurlacherAllee 49 ⊶ 24070
Siemens Reiniger Werke Aktiengesellschaft Ingenieurbüro Karlsruhe Ettlinger Str. 11 ⊶ 25638

Elektromotoren

Fritz Bronner
Reparaturwerkstätte für Elektromotoren, Transformatoren
Kauf - Tausch - Miete
Kaiserallee 68 ⊶ 52055

Albin Heidl
Elektromechanik u. Ankerwickelei
Uhlandstraße 14
Wohnung: Leopoldstraße 11

Heros oHG., Markgrafenstr. 25 ⊶ 21896

Dipl. Ing. KARL KLUMPP
Elektromotoren - Schaltgeräte Ventilatoren
Weinbrennerstraße 32 ⊶ 53225

Otto Schenck, Elektro-Ing.
Elektromechanik / Wickelei
Reparaturen / Kleinmotoren
Transformatoren / Neuanfertigung
Pforzheimer Str. 27 ⊶ 41649

H. C. SCHERER
Elektromotoren-Instandsetzungswerk
Karlsruhe-Durlach
Pfinztalstr. 9 ⊶ 42148

Dipl.-Ing. Ludwig Weber
Elektromotoren - Transformatoren
Instandsetzung
Neu- und Umwickeln
K'he-Beiertheim, Breite Str. 36 ⊶ 30198

Max Werner
Elektromotoren
Transformatoren
Reparaturwerk
Gablonzer Straße 9 ⊶ 52771

WÜRTENBERGER UND HAAS
Elektrotechn. Fabrik
Gegründet 1910
Bannwaldallee 44 ⊶ 51022/23
nach Geschäftsschluß 41478 u. 31703
fabriziert, repariert, kauft, tauscht u. vermietet
ELEKTROMOTOREN
TRANSFORMATOREN
GENERATOREN

* Elektroschaltgeräte

METZENAUER & JUNG G.m.b.H.
Wuppertal Elberfeld
Büro Lager
FANAL
Elektr. Schaltgeräte
Dipl.-Ing. KARL KLUMPP
Weinbrennerstraße 32 ⊶ 53225

Elektrotechnische Erzeugnisse

Allgemeine Elektricitäts-Gesellschaft, Ingenieurbüro Karlsruhe, Amalienstr. 79 ⊶ ✱ 26515
BBC, Brown, Boveri & Cie. AG., Mannheim, Büro K'he, Kriegsstr. 140 ⊶ ✱ 27351
Electro-Baby, Apparate-Vertriebs-GmbH., Kriegsstr. 29
Elometa GmbH., Gerwigstr. 71 ⊶ 22976
Kern Willy, Bannwaldallee 86 ⊶ 32589
Klumpp Karl, Dipl.-Ing., Weinbrennerstr. 32 ⊶ 53225
Rulag, Inh.: Dr. Rud. Mohr, Amalienstr. 44 ⊶ 28794

Georg Schade
Herstellung v. elektrotechnischem Installationsmaterial
Bosch-Straße 5 ⊶ 51610

G. Schanzenbach & Co. GmbH.
Elektrotechn. und lichttechnische Spezialfabr., Frankfurt/Main W 13
Hauptvertretung Baden und Württemberg Otto Walter
Moltkestraße 55 ⊶ 28060

Schorch-Werke AG., Wendtstr. 1 ⊶ ✱ 52931 (Techn. Büro)
Siemens Elektrogeräte AG., Bahnhofstr. 3-7 ⊶ ✱ 26961
Voigt & Haeffner AG., Wendtstr. 1 ⊶ 52933

● Erdkabel und Leitungen

Land- und Seekabelwerke A.G. Köln-Nippes - Auslieferungslager Generalvertreter: Th. Mayer (CDH) Klauprechtstraße 1 ⊶ 23592

* Elektrotechnische Porzellane

Kronacher Porzellanfabrik Vertreter: Th. Mayer (CDH) Klauprechtstr. 1 ⊶ 23592

* Entrostung

Bechtold Paul Benzstraße 16a ⊶ 50034

Karl Brändle
Malermeister
Entrostung - Sandstrahl
Anstriche für Eisenkonstruktionen und Brücken, Fassadenreinigung
Uhlandstraße 3 ⊶ 53059

Essig

Seit **Friedrich Däuble** 1878
Rüppurr, Dobelstraße 4-6 ⊶ 31811 u. 31812
Essigfabrik Freiburg ⊶ 33175

Friedrich Feldmann
Essig-, Senf- u. Sauerkrautfabrik
Augartenstraße 71/75 ⊶ 24355

* Estriche

Gustav Jhl
Spezialunternehmen für Steinholzfußböden
Estriche — Fabrikbodenbeläge
Abschleifen v. Fußböden aller Art
Honsellstraße 37 ⊶ 50044

Otto Leibrecht
Estriche, Gummi, Linoleum, Mipolam, Floorbest
Feierabendweg 3 ⊶ 51809

Paul Steinhübel
Fußbodenbau
Heimgartenweg 6 ⊶ 52140

Etuis

Etuisfabrik Karlsruhe Karl Müller, Gartenstr. 72 ⊶ 25736
Wallbauer E., Moltkestr. 20, Bau C ⊶ 51940

Export - Import

Benz Aug. J., Hübschstr. 16 ⊶ 53639

CENTROPA
Handelsvertretungs- und Warenhandels-GmbH.
Leopoldstraße 1 ⊶ 23101

Dimex Walter Heck KG., Bachstr. 7 ⊶ 51269/51654
Frema, Veilchenstr. 7
Furrer Herb., ReinholdFrankStr. 14 ⊶ 24573
Hawo, ten Hage & Co., Wichernstr. 5-7 ⊶ 51491
Rohstoff-Großhandel Zipzener, Karlstr. 1 ⊶ 27466

BLB BADISCHE LANDESBIBLIOTHEK
Baden-Württemberg

* Fabrikbedarf

Schöffler & Wörner
Amalienstraße 15 ⇨ 26322, 26323

Färbereien u. chem. Reinigung

Karl Crocoll
früher Julius Balke
Färberei und chem. Reinigung
Akademiestraße 26 ⇨ 22232

FÄRBEREI PRINTZ GMBH.
Chemische Reinigungswerke
Großwäscherei
Seit 1846
Hauptwerk und Fabrikfiliale:
Ettlinger Straße 65/67
⇨ 305 07/08/09
Weitere Annahmestellen in allen Stadtteilen

Der Fleckenputzer, Inh.: Lange u. Joos, Putlitzstr. 18 ⇨ 26621
Klingler-Knauf, Taubenstr. 1 ⇨ 50810
Renova-Reinigung oHG., Kaiserstr. 123 ⇨ 24178

Färberei Roth
Karlsruhe-Durlach
Ochsentorstr. 13 u. AuerStr. 9
⇨ 42003

Chemische Reinigung - Färberei
Schmitt
Expreß-Reinigung
Scheffelstraße 53 ⇨ 25379
Kaiserstraße 48 ⇨ 25376

SCHORPP
Großwäscherei, Färberei, Chem. Reinigungswerke, Wäschefabrik
Betriebe:
Kaiserallee 37-39
und Neureuter Straße 17
Tel. * 53911

Fahnen

C. A. Kindler
Fahnen
Fahnenschleifen - Tischwimpel
Am Ludwigsplatz (Waldstr. 57)
⇨ 24288

Karlsruher Fahnenfabrik A. Kreisel, Werderstr. 2 ⇨ 28135

* Fahrradverpackung

FAPAFIX - MOPAFIX - ROLLPAFIX
Verpackung
Alleinvertrieb:
Friedrich Gutsch
Karton & Reklame
Beiertheimer Allee 38 ⇨ 31833

Fahrräder

a) Großhandel

Adler-Auslieferungslager
Stützpunkt für Adler-Motorrad-ersatzteile sämtlicher Typen
Karl Strebel
Zirkel 32 ⇨ 22236

Hartung & Buhlinger o.H.G.
Inhaber: A. Buhlinger u. W. Weber
Fahrrad- und Krafttfahrzeugteile Großhandlung
Rüppurrer Straße 20 ⇨ 28488

Kuhnert E. & Cie., Werderstr. 78 ⇨ 23634

Schaufler & Co.
Fahrradgroßhandlung
Waldstraße 26 ⇨ 26864

J. W. UMBEER
REX
eigene Rep.-Werkstätte
General-Vertretung
Ersatzteillager
Adlerstraße 16
⇨ 28081

b) Kleinhandel

Baldus Konstantin, BietigheimerWeg 11
Behn Ernst jr., Sophienstr. 54 ⇨ 23094
Bracht Julius, Gartenstr. 10
Burg W. u. H., RastatterStr. 28 ⇨ 31118
Degler Karl, Fahrräder u. Rep.-Werkst. Ludwig-Wilhelm-Str. 15
Dietz Fritz, Saarlandstr. 105 ⇨ 52191
Dürringer & Sohn, Kronenstr. 40 ⇨ 27015
Einsiedel Hans, Kaiserallee 52
Fiedler Gretel, Hengstplatz 7
Fleck Johannes, Yorckstr. 6
Fluhr Fritz, Inhn.: Lydia Fluhr, Gerwigstr. 45 ⇨ 24756
Garbe Ernst, Wilhelmstr. 30
Glockner Wlh., Hördtstr. 4 ⇨ 53486
Göhner R., Passage 12 ⇨ 22601
Guthier Brnh., Waldhornstr. 35-37

Heinrich Höfer
Fahrräder / Motorräder
Nähmaschinen
Kaiserallee 45 ⇨ 26164

Wilh. Jakob
Fahrräder-, Mopeds-Ersatzteile Reparaturen
Marienstr. 20 (neb. Schauburg) ⇨ 20052

Juppe Ernst, Karlstr. 70 ⇨ 24106

Wilhelm Kaier
Fahrräder-Fischereiartikel
Spielwaren - Waffen und Munition
Rheinstr. 49, Ecke Entenfang ⇨ 51702

Fahrräder
Motorräder
Kinderfahrzeuge
Adolf Kistner seit 1922
Karlstraße 31 ⇨ 24543

König Wlh., Saarlandstr. 38 ⇨ 51084
Kopf Rudolf, DurlacherStr. 7
Kunzmann Reinh., Pfinztalstr. 75
Maier Willi, Amalienstr. 23 ⇨ 26281
Meier Ludwig, Neckarstr. 5 ⇨ 31262
Mellert Else, Kaiserallee 23 ⇨ 24881
Raupp Gust., Reitschulschlag 15
Raupp Hrm., Bahnhofstr. 9 ⇨ 22405
Schaufler Otto, Kreuzstr. 33 ⇨ 25770
Schmitt E., Augartenstr. 49

Max Sendelbach
Motorräder — Fahrräder
Reparaturwerkstätte
Sophienstraße 100 ⇨ 24790

Strebel & Co.
Fahrräder, Motorräder
Ersatzteile, Reparaturen
Adler-Auslieferungslager
Zirkel 32 ⇨ 22236

Treutle Philipp
Fahrräder - Mopeds - Nähmaschinen
Hardtstraße 29 ⇨ 51386

Trefzer Wlh., GottesauerStr. 18 ⇨ 22369

Vogel August, Rheinstraße 34 a
Mech. u. Reparaturwerkst. ⇨ 50492

Voigt Erich, Adlerstr. 2a ⇨ 20400
Wachter Wlh., Pfinztalstr. 80 ⇨ 42174
Witzemann Hrm., Litzenhardtstr. 39
Witzemann Karl, Waldhornstr. 30 ⇨ 22835
Wodtke Otto, Waldstr. 95 ⇨ 27332
Wulf Bernh., Akademiestr. 57 ⇨ 26879

Neureut

Linder Hugo, Hauptstr. 245 ⇨ 28294
Pernecker Ignaz, Buchenweg 33
Schempp Helm., Schulstr. 45
Schempp Max, Hauptstr. 154

Fahrschulen

v. Baeckmann VW u. Merc. Fahrschule
Gebhardstr. 5 b. Kolpingplatz ⇨ 31323

Brückmann Wlt., Lamprechtstr. 15 ⇨ 42589

Manfred Burghardt
Autofahrschule
Wichernstraße 5-9 ⇨ 51867
Körnerstraße 16/18

Peter Cohen Ing.
Fahrschule - Durlach
Brühlstraße 59 ⇨ 42150

Gustav Hatzner
Fahrschule
Bernhardstraße 5 ⇨ 23321

Heid Ernst, Kaiserallee 73 ⇨ 50408

Otto Fr. Henninger
Karlsruhe
Karl-Hoffmann-Str. 6 ⇨ 30505
Anmeldung u. Schulraum: Kaiserstr. 201

Fahrschule Herrmann
Boeckhstraße 22 ⇨ 28789

Fahrschule Höfer
lehrt wie man Auto fährt
Kaiserallee 45 ⇨ 26164

Alfred Jung, Ingenieur
Kraftfahrlehrer
jetzt Hirschstr. 59 ⇨ 28564

Jung Gust., Sophienstr. 176 ⇨ 53361

Fahrschule
Herbert Meinzer
Sedanstraße 5 ⇨ 53078
beim Entenfang

Moser Herb., KonradinKreutzerStr. 16 ⇨ 50641

Willy Rock
Fahrschule (alle Klassen)
Neckarstraße 45 ⇨ 30976
theoret. Unterricht: Karlstraße 96

Ruf Adolf, Autofahrschule
Kaiserallee 86 ⇨ 51547

Sommer Wlt., Weinbrennerstr. 84 ⇨ 50278

Theodor Speck
Fahrschule
Karlstraße 126 ⇨ 30616
Am Kolpingplatz

Treutle Aug., Douglasstr. 30 ⇨ 27440

Heinrich Volz
Fahrschule
Rüppurr, Schenkendorfstr. 4 ⇨ 31734

Walter's Fahrschule
Älteste Schule am Platze
Hübschstraße 34 ⇨ 53692

Fahrschule
Alfred Weiß
Rüppurrer Str. 90 a ⇨ 30044

Zipfel Eugen, Sophienstr. 35 ⇨ 23409

Neureut

Eugen Linder
Ausbildung aller Klassen
Kursbeginn jederzeit
K'he-Neureut, Bahnhofplatz 9, ⇨ 27092

Fahrzeugbau

Kaiser Karl, Essenweinstr. 22 ⇨ 25585
Kautt U. & Sohn, Fahrzeugfabrik, Kronenstr. 13 u. Waldhornstr. 14/16 ⇨ 26708
Peka Fahrzeugbau KG., Sophienstr. 135 ⇨ * 22615

* Faltschachteln

Eisenhauer & Haag
Papierwarenfabrik
Lachnerstraße 7
⇨ 26512

KUNSTDRUCKEREI KÜNSTLERBUND KARLSRUHE GmbH.
Karlsruhe i. Baden
Erbprinzenstr. 4-12 ⇨ 22526

* Familienwappen

Großkopf E., Stephanienstr. 84 ⇨ 23364

Farben und Lacke

Allhaag, Inh. Gertrud Haag, Fischerstr. 3 ⇨ 32233

Ludw. Beideck
Lack- und Farbenfabrik
Groß- und Kleinhandel
Wilhelmstraße 4 ⇨ 25310

BLB BADISCHE LANDESBIBLIOTHEK
Baden-Württemberg

Robert Dörrmann
Farben- u. Lackgroßhandlung
Gegr. 1924
Spez. Autolacke Duco - Ducolux
Farbspritzanlagen
und Spritzpistolen
Karlsruhe-Durlach
Am Zwinger 13 ⊶ 42297

Gref Willy, Lachnerstr. 3 ⊶ 23404
Hofmann Wilh., Saarlandstr. 95
⊶ 50130

Friedrich Holl
Fabrik für Farben- und Lackerzeugnisse
Großhandlung in Maler- und Lackierbedarf
Durlacher Allee 56 ⊶ 22416-17
Ladengesch.: Kaiserstr. 5 ⊶ 22416

Kluth Helm., Moltkestr. 20, Bau 16
⊶ 51195 (Fbr.)

Otto König
Farben- u. Tapetenhaus
Khe-Mühlburg
Rheinstraße 75 ⊶ 53383

Franz Luipold
Farben- und Lackfabrik
Verkauf u. Büro:
Körnerstraße 38 ⊶ 53366
Weststadtfarbenhaus
Kaiserallee Ecke Körnerstraße
⊶ 5 38 06
Fabrikbetrieb Rheinhafen
Südl. Uferstraße 6–8 ⊶ 51366

Malereinkauf eGmbH., Sophienstr. 117a
⊶ 24001
Ratzel Otto, Werderstr. 47

Carl Roth
Farben - Lacke - Malerbedarf
Herrenstraße 26/28 ⊶ 22211

Karl Scheuble
Farbenfabrik
und Großhandlung
Karlsruhe-Durlach
Blumentorstraße 4 ⊶ 49506

Stellberger & Höfle, Hohlohstr. 7
⊶ 50241
Vogel Paul oHG
Großhandlung in Farben u. Lacken
Pfinztalstraße 74 ⊶ 4 23 69

W. Widenmann
Lack- und Farbengroßhandlung
Hohenzollernstraße 33 ⊶ 31466

Neureut
Baur Dr. E. & Co. Nachf., Linkenheimer
Landstr. 13-21 ⊶ 27470 (Fbr.)

Fassadenreinigung

Paul Bechtold
Chem. Fassaden-Reinigung
Sandstrahlgebläse
Entrostungen aller Art
Masch. Fußbodenhobelei und
Schleiferei - Parkettgeschäft
Benzstraße 16a ⊶ 50034

Feilenhauereien

Plößer Max, Rebenstr. 8
Hofmann Karl, Jägerstr. 30

* Feinkost

E. Depri
Feinkost - Lebensmittel
Sophienstraße 64 ⊶ 22575
Ecke Reinhold-Frank-Straße

Rudolf Gläsel
Lebensmittel - Feinkost
Weine - Spirituosen
Norddeutsche Wurstwaren
Khe-West, Marktstr. 2 ⊶ 51473

O. Görger
Feinkost - Wild - Geflügel
Weine - Spirituosen
Kaiserstraße 135 ⊶ 25704
Filiale: Kaiserstraße 101/03

Friedrich Pfefferle
Feinkost / Wild / Geflügel
ff. Fleisch- und Wurstwaren
Karl-Hoffmann-Str. 1 ⊶ 3 19 24
(Am Stadtgarten)

Karl Schaaf Erben
Feinkost - Fische - Lebensmittel
Spezialität: lebende Fische
Boeckhstraße 14 ⊶ 22502

F.S. Feinkosthaus Schindele
Waldstr. 75/77 • Kaiserstr. 191
u. Kaiserallee 51 ⊶ ✶ 23223
Import, Großhandel, Kaffeerösterei

Spanischer Garten
Inh.: Franz Schäfer
Lebensmittel — Feinkost
Kaiserallee 7a ⊶ 27781

* Fensterbau

Burst Wilh., Rintheimer Str. 74/76
⊶ 27133

Gebr. Kolb
Bachstraße 43 ⊶ 52221/22

MARKSTAHLER & BARTH
Fabrik:
Karlsruhe-West
Neureuter Straße 4
gegründet 1838 ⊶ 52022/23

Karl Messang Gegr. 1886
Zimmergeschäft, Holzbau, Fertighäuser, Fensterbau, Schreinerei
Forchheim b. Karlsruhe ⊶ 30187

80 Jahre **Rudolf Ruf**
Glaserei u. Fensterfabrik
Rüppurrer Str. 25 ⊶ 27175

Ludwig Seiderer
Kriegsstraße 82 ⊶ ✶ 26021

Hans Wegerle
Fenster- und Türenbau, Glaserei
Nördl. Uferstr. 14 ⊶ 51137

* Fensterverdichtung

Schwald + Pracht
Weinbrennerstraße 56 ⊶ 51291

*Fernsprechanlagen

Allg. Telefon-Fabrik G. m. b. H.
ATF Hamburg - Berlin
Techn. Büro Karlsruhe
Kaiserallee 14 ⊶ 52952

Standard Elektrik AG
Fernmeldewerke Mix & Genest
Fernsprech-, Signal- und Förderanlagen
Technisches Büro Karlsruhe
Kaiserstraße 164 ⊶ ✶ 22522

* Fertighäuser

Karl Messang Gegr. 1886
Zimmergeschäft, Holzbau, Fertighäuser, Fensterbau, Schreinerei
Forchheim b. Karlsruhe ⊶ 30187

Feuerlöschanlagen

Grinnell-Hoffmann Sprinkler GmbH.
Autom. Feuerlöschanlagen
K'he-Durlach, Schlößleweg 7
⊶ 41262

Feuerlöschgeräte Feuerlöschapparate

MINIMAX
Generalvertretung A. Hepperlin
Klosestraße 36 ⊶ 31425

Windbiel Karl
Bez. Vertr. der „Total-Feuerlöscher"
Luisenstr. 32 ⊶ 23801

* Feuerungsbau

KAMIN-FEUERUNG KESSELEINMAUERUNG
Egon Brunner
Schornstein- und Feuerungsbau
Am Stadtgarten 11
⊶ 30885

HOF Seit 1850
Franz Hof
Schornstein- und Feuerungsbau
Graf-Rhena-Str. 12
⊶ 30016
Frankfurt/M.
Essen - Nürnberg

Walder Hermann
Baugesellschaft
Schwindstraße 5 ⊶ 26143

Feuerwehrgeräte

Metz Carl GmbH., Wattstr. 3 ⊶ 51941-44

Feuerwerkskörper

Schweizer & Brecht Nachf.
Großhandlung
Hirschstraße 32 ⊶ 23558

Finanzierungen

Autofinanz-GmbH., Kriegsstr. 69 ⊶ 21012
Faber Dr. & Co.
KG. für Finanzierungen
Fichtestraße 3 ⊶ 27239

FINA
Teilzahlungs-Kredit GmbH.
Stuttgart N.
Kronenstr. 26 ⊶ 96269
Geschäftsstelle Karlsruhe
Hirschstr. 81 ⊶ 21123
Teilzahlungs-Kredite

Hübner & Co.
Finanzierungsgesellschaft
Durlach, Weingartener Str. 5
⊶ 42612/13

Kredit- und Grundstücksvermittlung
Adolf Sommer
Kraftfahrzeug-Finanzierung
Reinhold-Frank-Straße 44
⊶ 26016

Kraftfahrzeugfinanzierung GmbH.,
Karlstr. 29a ⊶ 21121

Fische, Wild, Geflügel

a) Großhandel

Richard Haas
Wild-, Geflügel-, Fischgroßhandel
Gegr. 1835
Hirschstraße 31 ⊶ 25667

Willi Schopf
Fische, Eier, Feinkost u. Geflügel
Import - Großhandel
Rüppurrer Straße 126-130
⊶ Sammel-Nr. 3 14 92
Fernschreiber 0 782 627

Max Tscherter
Geflügel- und Wild-Import
Seefischgroßhandlung
Stephanienstr. 18 ⊶ 28270

BLB BADISCHE LANDESBIBLIOTHEK
Baden-Württemberg

● b) Einzelhandel

Engelhardt Joh., Jollystr. 71
Haas Rich., Hirschstr. 31 ⇨ 25667
Lehmann Karl, Goethestr. 25a ⇨ 26071
Nordsee, Deutsche Hochseefischerei AG., Verkaufsst.: Kaiserstr. 133 ⇨ 26578 u. Pfinztalstr. 13 ⇨ 42542
Schindele Frz., Waldstr. 75-77, Kaiserallee 51 u. Kaiserstr. 191 ⇨ ✱ 23223
Schöffler Otto, Pfinztalstr. 72 ⇨ 41573
Siegel Hlm., Neufeldstr. 46

Flaschen

Peter Beuscher KG. seit 1907
Flaschengroßhandlung
Flaschenbeschriftungs-Anlage
Kellereimaschinen
Korbflaschen / Strohhülsen
Karlsruhe-West
Oberfeldstraße 3 ⇨ ✱ 51811

H. Heye Glasfabrik
Niederlage Karlsruhe
Flaschen, Großglas, Medizinglas
Südl. Uferstraße 4 ⇨ 52255

Willy Hoffmann Karlsruhe
Flaschen-Großhandlung
Getränkeflaschen
Flaschenbeschriftungsanlage
Korbflaschen
Medizingläser
Henkel P 3
Karlsruhe-West
Oberfeldstraße 1a ⇨ 50983

Heinrich Schlert Nachf.
Inh. Hans Dietz
Getränkeflaschen - Korbflaschen
Verpackungsflaschen
Gerresheimer Glas
Durlacher Allee 58 ⇨ 22549

Strobel Wlh., Inh.: H. Lochmüller, PforzheimerStr. 2 ⇨ 42411

Fliesen und Fliesenleger

Baubedarf
Karlstraße 108-112 ⇨ ✱ 28523

Otto u. H. Brändli
Plattenspezialgeschäft
Wand- und Bodenplattenbeläge
Terrazzo-Wassersteine
Fassadenverkleidung
Klein- und Mittel-Mosaik
Haid-&-Neu-Straße 23 ⇨ 27375

Brändli Roman, Haid&NeuStr. 9 ⇨ 21713

A. u. A. Brendelberger
Platten- und Terrazzo-Arbeiten aller Art
Wiesenblumenweg 11 ⇨ 51707

Enzmann Paul, Limburgweg 12a ⇨ 50517

K. Gössel K.G.
Kriegsstr. 97a ⇨ ✱ 22313

Julius Graf & Cie.
GmbH.
Baustoffe
Karlsruhe - Westbahnhof
⇨ 51825/26
Fliesenspezialgeschäft
Glas-Stahl-Betonbau
Eternit-Erzeugnisse
Floorbest-Bodenbeläge

Otto Hummel GmbH.
Fliesenspezialgeschäft
Lagerstraße 2-4 ⇨ 53672

Alfred Kohler
Plattenlegermeister
Ausführung sämtl. Plattenarbeiten
Sonnenstraße 15 ⇨ 50429

Landes Ldw., Fischerstr. 10 ⇨ 30555

Emil Niedling
Keramische Wand- und Bodenbeläge
Büro und Lager: Fautenbruchstraße 12
⇨ 31477

RAAB KARCHER
Handelsgesellschaft m. b. H.
Jahnstraße 4-6
⇨ ✱ 22901
Lager: Rheinhafen
Hansastraße 20-22 ⇨ 52321

Alois Vögele
Ausführg. sämtl. Wand- u. Bodenplattenbeläge Terr.-Wassersteine
Breite Straße 116 ⇨ 32779

Alban Wessbecher
Inh. Gg. Schreiner
Wand- und Bodenplatten
Fachbedachungen u. Isolierungen
Sedanstraße 7 ⇨ 51475

Fotohandel

FOTO-KINO SIEDLECKI
Das große Fachgeschäft
Kaiserstraße 187 ⇨ 23838

* Frankiermaschinen

Fritz Reich u. Co.
Bahnhofstraße 40 ⇨ 30126

Fremdenheime und Pensionen

Altendorf Alma, KarlWilhelmStr. 26 ⇨ 25069
Bausback Auguste, Sophienstr. 10 ⇨ 24510
Bundschuh Ria, Sophienstr. 162 ⇨ 52674
Fritz Martha We, Sophienstr. 95
Gottesauer Stüble, Durlacher Allee 41 ⇨ 25403

Hans Herhoffer
Pension
Viktoriastraße 21 ⇨ 21583

Hering Max, Schubertstr. 3 ⇨ 50431
Hövel Klara, Hohenzollernstr. 19 ⇨ 31571
Knauss Anna, Frau, Amthausstr. 22 ⇨ 41978
Luz E., Göhrenstr. 35 ⇨ 31971
Rachel Bosshardt, Karlstr. 90 ⇨ 26292
Pension Scheins, Inh. Rud. Kinne Kaiserstr. 101/103 ⇨ 25337
Schönecker Julia, Schirmerstr. 5 ⇨ 25605
Schuberg Anni, Gartenstr. 44b ⇨ 23349
Sitzler, Frau Dr. O., Pension Beiertheimer Allee 9 ⇨ 24758

* Friedhofgärtnereien

50 Jahre **Gärtnerei Allinger**
Fleurop-Dienst
Haid-&-Neu-Straße 34 ⇨ 28744

Ball Ludwig, Haid-&-Neu-Straße 31 ⇨ 25867
Kapferer Anna, We. Haid-&-Neu-Straße 48 ⇨ 21162

Josef Kapferer (früher Leppert)
Blumen - Gebinde - Grabanlagen
Am Hauptfriedhof ⇨ 24665

Schneider Anna Neßlerstraße 3 ⇨ 41456
Steinbach Hermann Haid-&-Neu-Straße 27 ⇨ 28110
Wich Max, Haid-&-Neu-Straße 40 ⇨ 25707, Pk 551

Friseurbedarf

Bausback Herb., Wilhelmstr. 63 ⇨ 26573
Bleines Ldw., RüppurrerStr. 33 ⇨ 27474
Einkaufsgenossenschaft badischer Friseurmeister eGmbH., Kriegsstr. 5a ⇨ 26210

Willy Erben - Großhandlung
Kämme, Haarschmuck, Haarnetze
Bürsten - Toiletteartikel
Rheinstraße 43a ⇨ 51405

Friseur-Parfümerie-Einkauf Südwest eGmbH., VerkSt. Khe., Waldstr. 49 ⇨ 26210
Geißler Hrm., GottesauerStr. 9 ⇨ 23696

KARL HUMMEL OHG.
Großparfümerie - Friseurbedarf
Werderstraße 7–13 ⇨ ✱ 25811

Kesel Osk., Gartenstr. 3 ⇨ 21710
Kögler Hch., HagsfelderAllee 7 i
L'Oreal GmbH., Wendtstr. 17-19 ⇨ 53931
Quaddel Erich, DanzigerStr. 3 ⇨ 32044
Wella-Verkaufslager, Wilhelmstr. 16 ⇨ 25660
Ziegler Gebr., Hirschstr. 36 ⇨ 25552

Friseure

Friseurinnung Karlsruhe
Geschäftsstelle: Waldstraße 61
⇨ 28224
Obermeister W. Häfele

Adams Frz., Herrenstr. 13 ⇨ 23273
Albert Adam, Kirchfeldstr. 45
Allmendinger Auguste, Amalienstr. 53
Altfelix Gust., Amalienbadstr. 33
Auras Emma, We., AmStadgarten 1 ⇨ 31182
Backstroh Erich, Kriegsstr. 96 ⇨ 21301
Bärmann Aug., MemelerStr. 6
Bärmann Karl, Marstallstr. 6
Ball Emil, Schillerstr. 23
Beck Erika, Veilchenstr. 27 ⇨ 20004
Beckert Marta, MannheimerStr. 86 ⇨ 24370
Beideck Melanie, Klosestr. 32
Bensching Erw., Waldstr. 37 ⇨ 24741
Bensching Rich., Karlstr. 49 (Karlstor) ⇨ 26741
Bensching Theod., Humboldtstr. 15 ⇨ 20089
Bernhardt Gust., Augartenstr. 62
Bernhardt Paul, DurlacherAllee 37
Bernhardt Wm., Marienstr. 74
Bickel Frz., Kaiserstr. 135 ⇨ 23287

Firma Birk-Hess
Damensalon - Parfümerien
Yorckstraße 19 ⇨ 52552

Bischoff Ernst, Waldstr. 71 ⇨ 21607
Bittmann Otto, Weiherstr. 13
Bittmann Wlt., Rosenweg 17

Frisiermoden-Parfümerie
Manfred Bluck
Waldstraße 73 ⇨ 28425

Bodemer Richard, Yorckstr. 2
Brädle Egon, Gellertstr. 34 ⇨ 53456
Brädle Helm., DurlacherAllee 12 ⇨ 25875

Coiffeur der Dame
Joachim Brandt
Sophienstr. 11 (a. Karlstor) ⇨ 21872

Braun Arth., Schückstr. 11
Breitinger Bruh., NeueAnlageStr. 19
Brückel Wlh. jr., Pfinztalstr. 77 ⇨ 42554
Bürck Arth. sen., Marienstr. 51 ⇨ 21137
Bürkle Anna, Jollystr. 7 ⇨ 20065
Burger Fritz, Kapellenstr. 56a
Burkart Herb., Markgrafenstr. 21-23 ⇨ 22092
Cleve Hch., Körnerstr. 24
Cleve Ilse, Pfalzstr. 11
Constantin Gertr, GrafEbersteinStr. 53 ⇨ 30924
Damian Rudolf, Kronenstr. 32 ⇨ 21413
Dech Willy, Rheinstr. 66
Diehm Mich., Maxburgweg 2
Dietle Dora, Zähringerstr. 17
Dietrich Adam, Vorholzstr. 39 ⇨ 27738
Difflipp Gustl, Westmarkstr. 75
Dilli K., Sophienstr. 40 ⇨ 25530
Dold Vera, Rheinstr. 38 ⇨ 51515

SALON Doll
Damen- u. Herren-Friseur
Parfümerien
Karlstraße 17 ⇨ 23513

Dorth
Frisiersalon der Dame
Kaiserstraße 170 ⇨ 21771

Dümler Johann, Ostendorfplatz 6
Eberhard Wlt., Weinbrennerstr. 30 ⇨ 53908
Ehrbrecht Hans, KarlsruherStr. 26
Eisenbeiser K., Moltkestr. 141 ⇨ 52186
Engel Willi, Rheinbrückenstr. 1
Engelbreit Otto, Zunftstr 2

Damenfriseursalon Erika
Inh.: Mayerhofer
Parfümerien - Toilettenartikel
Lenzstraße 14 ⇨ 21352

BLB BADISCHE LANDESBIBLIOTHEK
Baden-Württemberg

Ermel Heinz, Rheinbergstr. 6
Essig Osk., Waldhornstr. 8 ⊶ 27247

Erika Faaß
Damen-Salon - Parfümerien
Bernhardstraße 9 ⊶ 21002
Ecke Ludwig-Wilhelm-Straße

Feuerlein Fritz, Kreuzstr. 21 ⊶ 22132
Finda Ad., Damen-Frisiersalon
Rüppurrer Straße 12 ⊶ 28393
Fischer Eug., EggensteinerStr. 32
Fischer Wlt., LandauerStr. 14 ⊶ 50681
Flach Elise, Akademiestr. 46

Salon Förster
Damen- u. Herren-Friseursalon
Parfümerie
Erbprinzenstr. 26 ⊶ 23092

Frank Alex, Sophienstr. 154 ⊶ 53619
Gärtner Paul Wwe., Damen- u. Herren-Frisiersalon, Gottesauer Str. 3
⊶ 22559
Ganz Ida, Putlitzstr. 14
Geiser Joh., Erbprinzenstr. 34 ⊶ 22117
Gerstner Hella, Rheinbrückenstr. 26
⊶ 50677
Göbel Wilhelm, Damen- u. Herren-Frisier-Salon, Parfümerien
Gottesauer Platz 3 ⊶ 23131
Göring W., Markgrafenstr. 25
Graf Martha, Mainstr. 16 ⊶ 30754
Greulich Adolf, Kronenstr. 56

Gruber
Modefriseur
Kaiserallee 51a ⊶ 52507

Gruß Frdr., Philippstr. 6 ⊶ 51581
Salon Gudrun
Inh. Ingeborg Desserich
Marktstraße 6 ⊶ 50252
Guhl Wlh., Westmarkstr. 87
Guldin Erw., Kaiserallee 141 ⊶ 53031
Habel Frz., Waldhornstr. 45
Habich Andr., Pfinztalstr. 76

Der Salon des Westens
Wilhelm Häfele
Schönheitspflege — Parfümerien
Kaiserallee 5 b. Mühlburger Tor
⊶ 28452

Hartmann Aug., KarlsruherAllee 7
⊶ 41034
Haselwander Frz., Uhlandstr. 22
Hauß Elsa, Kaiserstr. 32 ⊶ 22574

Frisierkunst
A. Heberdinger
Kaiserstraße 78 ⊶ 28020
Parfümerie
Kaiserstraße 104 ⊶ 28020

Hemz Heberdinger
Damen-Frisiersalon
Parfümerie
Douglasstraße 15 ⊶ 24269

Salon Heck
Damen-Frisiersalon
Parfümerie
Amalienstraße 20

Hegermann Luise, We., Pfinztalstr. 14
⊶ 41849
Heil Kurt, Friseurmeister
Waldstr. 19 ⊶ 25385
Heinold Fred, Grenzstr. 6
Helffenstein Willy, Kreuzelbergstr. 43

Emma Hermann Gegr. 1863
Damen- und Herrenfriseursalon
Spezialität: Haarfärben
Herrenstraße 38 ⊶ 27208

Herter Rud., Kriegsstr. 260 ⊶ 53631
Hetzel Carl, Augartenstr. 20 ⊶ 30201
Heuser Carl, Schützenastr. 78
Hicke Frdr., AugustDürrStr. 7 ⊶ 22136
Hinderberger Ther., Waldstr. 61 ⊶ 22536
Hoecker Karl, Gerwigstr. 30
Höfele Anna, We., Lenzstr. 2
⊶ 20477

Willi Hoffmann
Friseur-Kosmetik-Salon
Parfümerie
Auer Straße 11 ⊶ 41279

Honal Jos., DurlacherStr. 85
Huber Karl, Rheinstr. 44
Huber Karl, Schützenstr. 18
Huber Rudi, Damensalon
Auer Str. 58 ⊶ 41650

Ihle
Friseur der Dame
Herrenstraße 16 ⊶ 25738

Ihli Willib., Baumeisterstr. 36 ⊶ 21712
Ingold Emil jr., Huttenstr. 23
Ingold Max, GeorgFriedrichStr. 6
⊶ 22060
Ivanitza Peter, Bahnhofstr. 1
Jacobi Lotte, Leopoldstr. 2 ⊶ 24088
Janz Gg., Yorckstr 37
Jehle Karl, AuerStr. 68
Juncker Frdr., DurlacherStr. 68
Jung Theod., Bachstr. 60
Karch G., Damen-Friseur-Salon
Hermann-Billing-Straße 4 ⊶ 28478
Karrer Augusta, Saarlandstr. 148
⊶ 52388
Katz Emil, Kreuzstr. 22
Kiemle Erich, Ochsentorstr. 10
Kiemle Jos., Amthausstr. 17

Emil Klär
Damensalon - Parfümerien
Kosmetik - Moderne Frisuren
Haararbeitenwerkstätte
Das Haus für gute Haarfärbung
Kaiserstraße 186 ⊶ 23272

Klein Erich, Marie-Alexandra-Str. 42
Klink-Zimmermann, Lessingstr. 11
⊶ 26255
Kluge Otto, Kaiserstr. 107 ⊶ 21761
Knaus Maie, We., Saarlandstr. 37
Körner Klara, Veilchenstr. 16
Kolle Emilie, Körnerstr. 8
Komornik Melanie, Hirtenweg 6 ⊶ 21081
Kornmüller M., Löwenstr. 26 ⊶ 32351
Kränkel Kurt, Karlsburgstr. 5
Krause Albert, Bunsenstr. 8 ⊶ 52787
Krautwurst Hub., Pfauenstr. 27
Krug Alb., Appenmühlstr. 1
Künzler Hrm., Im Vierordtbad ⊶ 27581

Damen- und Herren-Salon
Kuhn
Parfümerien
Sophienstraße 173 a

Kuhn Hrm., Lessingstr. 78
Kuß Therese, Bahnhofstr. 24 ⊶ 30543

Wilh. Kußmaul
Damen- u. Herren-Frisier-Salon
Scheffelstraße 57 ⊶ 21653

Lägler Maria, Gartenstr. 38 ⊶ 25539
Larsch Willy, Bannwaldallee 118
Laubenstein, Brauerstr. 5
Leiß Karl, Kaiserallee 77 ⊶ 51649
Liebich Rich., BadenerStr. 8
Linder Herta, KarlsruherStr. 51
Link Karl, Kaiserallee 35
Lutz Albert, Kaiserstr. 79 ⊶ 27669
Maier Elisab., Bäderstr. 8
Maier Hrm., Saarlandstr. 94
Mall Albert, Damen- und Herren-Frisiersalon, Parfümerien
Herderstraße 3 ⊶ 53019
Marggrander Frdr., Lessingstr. 45
⊶ 24805

Mayer Bodo, Ankerstr. 9
Mayerhofer Rupert, Lenzstr. 14 ⊶ 21352
Merk Otto, Amalienbadstr. 18
Mertz Rob., Sternstr. 1 ⊶ 53755
Meßmer H. u. L., Sperberweg 45
⊶ 31153
Milbich Martin, Federbachstr. 39
Möhrke Gretl, Ostmarkstr. 1a
Mösch Rud., Winterstr. 2 ⊶ 30398
Moos Otto, Cäciliastr. 20
Müller Gerhard, LudwigWilhelmStr. 18
Müller Oskar, Bahnhofplatz 1 ⊶ 30695
Müller Siegfr., Augartenstr. 58
Müller Willi, Lamprechtstr. 26
Münch Alfr., Saarlandstr 88
Mungenast Pet., Amalienstr. 11 ⊶ 28456
Muselmann Rud., Kaiserstr. 113
Mussler Hdw., Jollystr. 49 ⊶ 25675
Nadenau Osk., Enzstr. 17
Ochs Franz, Hardtstr. 38 ⊶ 53168
Oppenländer Max, D.- u. H.-Salon
Scherrstr. 12 ⊶ 22158
Pallmer Jul., KarlsruherStr. 3
Persau Hch., Damaschkestr. 42 ⊶ 28814
Peters Gerh., Karlstr. 72 ⊶ 21232
Pfefferle Rich., Lachnerstr. 16 ⊶ 23937
Rastätter Wlt., Weltzienstr. 18b
⊶ 50702

Salon Pedinger
Haarfärbespezialsalon
Modefrisuren
Kaiserstraße 143/45 ⊶ 26321
(Nähe Marktplatz)

Reutter Alois, Gartenstr. 10
Richter Lina We., Rheinstr. 47
Richthammer Max, Zietenstr. 85 ⊶ 52432
Rinkel Wilhelm, DaxlanderStr. 63
⊶ 52281
Rosenkötter Willy, Pfinztalstr. 60
Roser Hch., Ernststr. 38
Rothweiler Emil, GrötzingerStr. 7
Ruf Wlt., Klauprechtstr. 27 ⊶ 26832

A. Runck
Damen- und Herren-Salon
Parfümerien
Ritterstraße 6 ⊶ 25593

Ruppel Bertha, Amalienstr. 49
Salm Phil., GeorgFriedrichStr. 25
⊶ 26341
Sarti Ingeborg, Zähringerstr. 17
Sauer Jos., D.- u. H.-Friseursalon
Schützenstr. 53
Schabmüller A., Kriegsstr. 82 ⊶ 23575
Schacht Erna, Scheffelstr. 44
Schiemann O., Amalienstr. 21 ⊶ 22360
Schilling Fritz, Bachstr. 59
Schilling Rolf, Rheinstr. 50a
Schleissing Fine, Sophienstr. 33
⊶ 26576
Schmid Karl, LangeStr. 75
Schmidt Wold., Morgenstr. 3
Schmitt Willi, Waldhornstr. 31
⊶ 26110
Schnaible Amalie, Gutenbergstr. 3

A. Schneider
Spezial-Damensalon
Karlstraße 21 ⊶ 26120

Schneider Gg. & Sohn, Ebertstr. 16
⊶ 31334
Scholz Maria, Wilhelmstr. 44 ⊶ 26361
Schorpp Maria, Kalliwodastr. 2
Schreck Hulda, Ludw.MarumStr. 47
⊶ 53283
Schubert Harry, Adlerstr. 7
Schuchhardt Willi, Kantstr. 10 ⊶ 30424
Schuh Fritz, Silcherstr. 9 ⊶ 50319
Schwall Osk., Inselstr. 21
Siebler Emmy, Gebhardstr. 6 ⊶ 30827
Stahlberger Jos., Palmaienstr. 3
Stahlberger Ldw., Rappenstr. 25

Hugo Stapf
Damen- und Herrensalon
Parfümerien
Karlstr. 56, am Schmiederplatz ⊶ 22410
Filiale: Kriegsstr. 3a ⊶ 22496
(Rüppurrer-Tor-Platz)

Stegmüller Otto, Rudolfstr 1
Stetter Otto, Waldstr. 50 ⊶ 21440
Stille Otto, Mainstr. 6 ⊶ 31232
Stürtz Hugo, Schützenstr. 8a
Sturm Gottfr., Lindenallee 5
Stutz Frdr., Erzbergerstr. 98a
Thür Elli, Kaiserstr. 132 ⊶ 26272
Traumüller E., Schützenstr. 37
Utry Hermann
Herrensalon — Parfümerien
Karlstraße 115 (Kolpinghaus)
Vogel Wanda, Kapellenstr. 60 ⊶ 27006
Vogt Werner, RastatterStr. 99
Wacker Ldw., Schenkendorfstr. 4
Wagner Aug., Litzenhardtstr. 44

Modefriseur Adolf Waigel
Parfümerie - Toilettenartikel
Karlsruhe-Durlach
Weingartener Str. 12 ⊶ 42608

Waschnek Ruth, Karlstr. 125
Weber Emil, Pfalzstr. 36 ⊶ 53472
Weber Helm., Federbachstr. 16 ⊶ 50656
Welte Wlt., AmStadtgarten 13 ⊶ 31718
Wessbecher Pius, Luisenstr. 73a
Wiegand Anna, Moltkestr. 81
Windbiel Paul, Gebhardstr. 33
Wolf Alb., Kreuzstr. 20 ⊶ 22842
Wolfensperger Jos., Karlstr. 77
⊶ 28569
Wütherich Willi, Bahnhofstr. 46 ⊶ 30179
Zech Jos., Hildebrandstr. 1
Zegermacher Helga, Bienleinstorstr. 7
Zehder Erw., Lessingstr. 37
Zeis Bened., Schützenstr. 52
Zeißler Otto, Kaiserstr. 53
Zeitz Karl, Markgrafenstr. 26
Ziegler Ilse, Akademiestr. 37
Zimmermann Leop., Wilhelmstr. 34
⊶ 28054
Zimmermann Osk., WeingartenerStr. 49

Neureut
Brannath Kurt, Hauptstr. 297
Brunn Wrn., Hauptstr. 160
Buchfink Liesel, Gildestr. 4 ⊶ 26506
Grether E., Bahnhofstr. 36
Hemmel Jak., Mittelstr. 3
Huber Erwin, Schulstr. 21
Jakober Chr., Kiefernweg 13
Knaupp Manfr., Hauptstr. 363 ⊶ 21782
Zimmermann Rud., Wilhelmstr. 38

* Friseureinrichtungen

KARL HUMMEL OHG.
Kompl. Friseureinrichtungen
Friseurwaschtische
HUMMEL „JUBILAR"
„PICOLAR" u. „BAMBINO"
Sämtliche Maschinen u. Apparate
Werderstr. 7-13 ⊶ ★25811 u. 25813

Gebr. Ziegler
Komplette Friseureinrichtungen
Hirschstraße 36 ⊶ 25552

Fruchtessenzen

Bauer Dr. & Hammer, GottesauerStr. 20
⊶ 22768
Schumann Hanns, Sophienstr. 178
⊶ 51260

Füllhalter

HEBACO
Füllhalterfabrik
G.m.b.H.
Füllhalter, Kugelschreiber
Schreibgeräte
Kaiserstr. 223 ⊶ Sa.-Nr. 22121

R. Schoellhammer
Füllhalter-Großhandlung
Reparaturen
Kaiserstraße 163-65 ⊶ 22490

Hans Sibert
Schreibgeräte en gros
Breite Straße 46 ⊶ 30740

BLB BADISCHE LANDESBIBLIOTHEK
Baden-Württemberg

Fuhrunternehmen

Baumann Frdr., Rheinbrückenstr. 19
Boes Wlh., Reinmuthstr. 9 ⇨ 51752
Christmann Hrm., Hirschstr. 27 ⇨ 24754
Dörflinger Frdr., Rinth.Str. 26 ⇨ 24181
Fetscher Emil, DurmersheimerStr. 194 ⇨ 53181
Furrer Fritz, SchöllbronnerStr. 2
Geiger Veit, Thomashof 13 ⇨ 41900
Hofsäß E., Kastenwörtstr. 68 ⇨ 51840
Kayser Rud., Kriegsstr. 192 ⇨ 25606
Kleiber Th., Pfinzstr. 92 ⇨ 41494
Knobloch Emil, HermannKöhlStr. 7 ⇨ 53297
Kraft Gust., RastatterStr. 19 ⇨ 30330
Leyerle Wlh., Lameystr. 63 ⇨ 53045

Lindenmann Rich., Fuhrunternehmer
Augartenstraße 49 ⇨ 24150

März Matth., Cäciliastr. 12 ⇨ 31625
Mantz Gg., Goethestr. 20 ⇨ 25755
May Alb., Langenackerstr. 23 ⇨ 50543
Paulus Wlh., Inh.: Karl Paulus, Geibelstr. 42 ⇨ 50076
Rittershofer Joh., Merkurweg 10 ⇨ 51559
Sann Frdr., Junker&RuhWeg 62 ⇨ 22554
Schardt Fritz, Kornblumenstr. 10
Schaub Erwin, Sophienstr. 161 ⇨ 51580
Schmitt Otto, Hirschstr. 46 ⇨ 27770
Schnurr Willi, Feldblumenweg 1
Schwander Wlh., Zunftstr. 18 ⇨ 41810
Stöckle Chr., BreiteStr. 26 ⇨ 31087
Trapp Alb., Kaiserstr. 42 ⇨ 21296
Wendelstein Gustav, Fritschlachweg 1c ⇨ 50205
Zilling Karl, RastatterStr. 64

Neureut

Eichelis Alb., Am Wald ⇨ 24517
Kocurek Rud., Lärchenweg 6 ⇨ 27804
Linder Frdr., Bahnhofstr. 21 ⇨ 26306
Piper Wlt., HermannLönsStr. 2 ⇨ 22614

Furniere

Schlobach Franz, Hardtstr. 37a ⇨ 50237

Richard Schraag
Holz- und Furnier-Import GmbH.
Karlsruhe
Wielandtstraße 23 ⇨ 23280

Franz Steier
Sperrholz — Holzfaserplatten
Leisten — Furniere
Klauprechtstraße 9 ⇨ 32140,32175
Lager: Augartenstr. 2a

Fußboden-schleifbetriebe

Bechtold Paul
Benzstraße 16a ⇨ 50034

Heinrich Gilliard
Parkett-Schreinerei
Masch. Fußboden-Schleiferei
Leopoldstr. 27 ⇨ 27204

Goehrke F. W., Vorholzstr. 20 ⇨ 28245
Hook Willi, Kirchbühlstr. 4 ⇨ 51878

Gustav Jhl
Fußbodenbau
Abschleifen v. Fußböden aller Art
Honsellstr. 37 ⇨ 50044

Willi Jörger
Elektr. Schleifen und Versiegeln sämtlicher Holzfußböden
Glas- und Gebäudereinigung
Steinstraße 29 ⇨ 23147

Theobald Kistner
Glas- und Gebäude-Reinigung
Parkettgeschäft
und elektrische Bodenschleiferei
Wohn.: Philippstr. 4 ⇨ 51504

Oskar Seiser
Gebäude-Reinigung
Bodenschleifen und Bodenversiegelung
Lorenzstraße 8 ⇨ 23773

Toussaint Karl, Gewann Lohwiesen ⇨ 31904

Fußböden

Baniseth Julius, Kriegsstr. 64

BAUMANN & CO. G.m.b.H.
Unterböden aus Gußasphalt
für Linoleum, Gummi, Spachtelbelag, Parkett
Farbige Gußasphaltbeläge
Nördl. Uferstraße 16 ⇨ 51182

Max Bosch
Estriche (schwimmende) Bodenbeläge
Spez.: fugenlose PVC Beläge
Amalienstr. 85 ⇨ 28858

DEUTSCHE ASPHALT-
u. Tiefbau G.m.b.H. Karlsruhe
Gußasphaltestriche, auch farbig
Thermoplastische-Fußbodenbeläge
Schalldämm-Maßnahmen
Wolfartsweierer Str. 40 ⇨ 22809

Genebau GmbH., Südbeckenstr. 13-15 ⇨ 52377
HEPA-Baustoffe, Inh. Paul Herzog, GrafRhenaStr. 15 ⇨ 31692

Gustav Jhl
Estriche - Steinholz
Fußbodenschleifbetrieb
Honsellstr. 37 ⇨ 50044

L. Jüngert
Schwimmende Estriche
Plastikbeläge
Schallschluckmaßnahmen
Karlstraße 85 ⇨ 27217

Knauß Alb., GmbH., Lorenzstr. 12 ⇨ 24454
König Wlh., Neufeldstr. 92

Otto Leibrecht
Linoleum, Gummi, Mipolam
Floorbest, Estriche
Feierabendweg 3 ⇨ 51809

J. Löffelmann
Bims-Zementestriche
Fugenlose Fußbodenbeläge
Büro: Krämerstr. 21 ⇨ 52004

Rink Gebr., Rheinbergstr. 3 ⇨ 53111

Hermann Rink, Parkettgeschäft
Schleifen und Versiegeln
Karlsruhe-Knielingen
Rheinbergstraße 3 ⇨ 53111

Rink Ludwig
Saarlandstr. 28 ⇨ 52298
Rink Oskar, Federbachstr. 10 ⇨ 51538
Saarlandstr. 28 ⇨ 52298

Paul Steinhübel
Fußbodenbau
Spezialunternehmen für
Steinholz - Estriche - Linoleum
Terrazzo - Spachtelböden
Isolierungen - Kunststeine
Wand- und Bodenplatten
Heimgartenweg 6 ⇨ 52140

Stölting Karlheinz, Ernststr. 61
Ulrich Wlt. u. Klaus Dieter, Saarlandstr. 135 ⇨ 53020
Völker Bernh., Neckarstr. 23 ⇨ 30239

Fußpflege

Bender Berta, Schützenstr. 2 ⇨ 20241
Berbecker Leonie, We., Rosenweg 11 ⇨ 31270

Frankenberg v. Liselotte
Gellertstraße 23 ⇨ 52129

Fuß-Witt-Kundendienst, Fußpraxis
Sophienstraße 47 ⇨ 24549

Graf Erika, Fußpflege ärztl. geprüft
August-Dürr-Straße 6 ⇨ 24851

Gruschke Wrn., Rudolfstr. 14 ⇨ 26047
Haas-Kauffmann Marianne, Dipl.-Kosm., Klauprechtstr. 16 ⇨ 21491

Emma Hermann
Fußpflege-Spezialistin
Ärztlich geprüft
Ältester Salon am Platze
Herrenstraße 38 ⇨ 27208

Hoffmann Frieda, Fußpflege
Hauptbahnstr. 12 ⇨ 41105
Koch Anneliese, Kriegsstr. 145

Mangler Ruth, Massage u. Fußpflege
Bürklinstr. 7 ⇨ 28513

Nufer R., Hirschstr. 13 ⇨ 21604
Oeder Hanna, Pfinztalstr. 30 ⇨ 42490

Anna Oschwald-Fritsch
Fußpflege - Massage
staatl. geprüft
Karlstraße 60 ⇨ 23084

Pfeiffer-Koch Frieda, Bahnhofstr. 8 ⇨ 22855
Reiter Wlt., GottesauerPlatz 1 ⇨ 21663

Schuh-Eris, orthopädische Schuhe
Fußpflegesalon, (ärztl. gepr.)
Kreuzstr. 17 ⇨ 21647

Schuß F., Geibelstr. 15 ⇨ 53170
Seitz Kurt u. Rose, Karlstr. 83 ⇨ 21146

Siebenhaar Eva, Fußpflege u. Massage,
Kaiserallee 115

Stickel Erna, Bismarckstr. 79 ⇨ 21450
Vogel Adele, Gellertstr. 3 ⇨ 50336
Wölfle Erich, Goethestr. 17 ⇨ 21350

* Futtermittel

Holeisen Heinrich K.G.
Benzstraße 20 ⇨ 51445

Gärtnerei- und Bindereibedarf

Heinrich Falke
Nowackanlage 2 ⇨ 26571

Walter Heck, G.m.b.H.
Ostendstraße 15 ⇨ 27465

Höllstern Erna, RastatterStr. 40 ⇨ 25761
Löhle Karl, RastatterStr. 87a ⇨ 32439

Karl Schmidthäusler
Sämtliche Artikel
zur Blumen- und Kranzbinderei
Kaiserallee 107 ⇨ 51659

Galvanische Anstalten

Anstalt
für Oberflächenbehandlung
EUGEN WERNER
Werderstraße 72/74 ⇨ 27238

Eberhard Oskar, Baumeisterstr. 40 ⇨ 24061
Fechendorff Lutz v., MörscherStr. 10
Geier Ad., Scherrstr. 14 ⇨ 28559
Greiner J., Moltkestr. 20, Bau 16 ⇨ 50622

Hartchrom GmbH.
Metallveredlung
Chrom, Nickel, Eloxal
Oberfeldstraße 3a ⇨ 51466

Hartchrom-Betrieb
Arthur Henninger
Hansastraße 21 c
⇨ 51681

Jester-Galvanik
Baumeisterstr. 50 ⇨ 25177

Otto Seidel
Galvanische Anstalt und Metallschleiferei
Daimlerstraße 6 ⇨ 51106

August Stoll
Galv. Anstalt u. Metallschleiferei
Sommerstraße 5 ⇨ 21236

* Galvanoplastik

Albert Köstlin
Inh.: Karl Köstlin
Großgalvanoplastik - Stereotypie
Semperit-Klischees
Kreuzstraße 16 ⇨ 28807

* Galvanotechnik

Carl Dittmann & Co.
Spezialfabrik für Galvanotechnik und Oberflächenschutz
Neureuter Straße 3 ⇨ 51340

* Gardinen und Gardinenstoffe

K.O.Augustiniok Nachf.
Fachgeschäft für feine Gardinen und Dekorationen
Eigene Werkstätte
Sophienstraße 54 ⇨ 26816

meisterwerkstätten
Burger
Raumtextilien - Sitzmöbel
Waldstraße 89 ⇨ 23757

Funck David, Pfinztalstr. 6 ⇨ 41412

Heinz Hölzer
Teppiche- Gardinen - Fachgeschäft
Anfertigung und Montage
Ludwig-Wilhelm-Str. 2 ⇨ 22233

BLB BADISCHE LANDESBIBLIOTHEK
Baden-Württemberg

Anton Kaiser
RAUMGESTALTUNG
Fachgeschäft für Gardinen und Teppiche
Amalienstr. 47 ⇨ 21740

Leipheimer & Mende
Kaiserstr. 169/171 ⇨ * 28011

Fritz Mayer & Co.
Großhandlung für Heimtextilien
Steinstraße 23 ⇨ 23064, 26462

Gildehaus
Paul Schulz
Inh. Karl Völker und Herbert Winkler
Das altbekannte Fachgeschäft für Teppiche und Gardinen
Kaiserstraße 84 ⇨ 26746

W. SEYFARTH
Tapeten - Teppiche - Stoffe
Kaiserstraße 166 ⇨ 25116/17

Gardinenspannereien und -wäschereien

Harms Hedwig, Hirschstr. 113 ⇨ 27969
Hollenbach, RastatterStr. 22 ⇨ 30925
Maier Berta, Roonstr. 11 ⇨ 22147
Müller W., Inh.: Käthe Fass
Humboldtstr. 1 ⇨ 26572

Garne

Berek & Co. KG., EttlingerStr. 17 ⇨ 27300

Garnhaus Rehtanz
Inh.: Ewald Rehtanz
Garngroßhandel u. Garnagenturen
Gartenstraße 36 a ⇨ 28268
FS-Nr. 0782845

Gartenbaubetriebe

Allinger Alfs., Haid&NeuStr. 34 ⇨ 28744
Bachmeier Otto, Siemensallee 84 ⇨ 53308
Bachmeier Rudi, Siemensallee 84 ⇨ 53308
Ball Ldw., Haid&NeuStr. 31 ⇨ 25867
Bayer Karl, RastatterStr. 149 ⇨ 31547
Berggötz Ad., Westmarkstr. 45 ⇨ 41437
Blumen-Beetz, Wilhelmstr. 60, Bahnhofplatz 4-6 ⇨ 25182
Born Erwin, Westmarkstr. 101 ⇨ 41705
Born Thekla, Ostmarkstr. 6
Cambensi Jos., Mainstr. 13
Conrath Jos., Haid&NeuStr. 231
Cramer Rob., Westmarkstr. 111-113
Deuschle Hans, BadenerStr. 62b ⇨ 41080
Dörflinger Frdr. & Sohn, Hegaustr. 12 ⇨ 30084
Drapp Wlh., Hohenzollernstr. 16
Eisenholb Alb., Haid&NeuStr. 213
Erb Fritz, Haid&NeuStr. 233
Ermel Gerh, Rheinbrückenstr. 20
Ernst Karl, Marstallstr. 32
Feger Maria, Junker&RuhWeg 1
Fehlen Frz., Hohenzollernstr. 42
Feucht E. & Sohn, Neubruchweg 2 ⇨ 32069
Frieß Wlh., BaslerTorStr. 79 ⇨ 41396
Füg Rob., Goldgrundstr. 1
Gärten und Blumen, Säger & Rettich oHG., Kriegsstr. 180 ⇨ 28377
Gärtner Lina, Litzenhardtstr. 122
Geiger Karl, Gewann auf dem See
Glaser Wlh., KärntnerStr. 20 ⇨ 41189
Groß Aug., Waldweg 2a ⇨ 51479
Gutekunst Karl, Pulverhausstr. 5 ⇨ 53760
Haberbosch Frz., Karlstr. 165 ⇨ 31641
Hamm Geschw., Haid&NeuStr. 83 ⇨ 26277
Hauck Marie, Gärtnerstr. 5
Herbst Emil, Battstr. 50
Herlan Hch., Nuitsstr. 16
Hettmannsperger Hans, Gewann Kleinseeäcker
Huber Paul, Rittnertstr. 1-5 ⇨ 42135
Huttinger Otto, Eschenweg 29
Kapferer Anna Wwe. Haid-&-Neu-Straße 48 ⇨ 21162
Kapferer Jos., früher K. Leppert, Haid&NeuStr. 42 ⇨ 24665
Kastner Ph., Haid&NeuStr. 100
Kiefer Emil, Neuteldstr. 66
Kiefer Fanny, We., Litzenhardtstr. 197 ⇨ 32370
Kiefer Frdr., Kelterstr. 32
Kiefer Pauline, We., Kelterstr. 7
Kindermann, Inh.: Höninger-Schmitt DurmersheimerStr. 104
Kleiber Hrm., BaslerTorStr. 69
Klenert Elise, Schlesierstr. 30 ⇨ 41764
Klingenfuß Emma, Ostmarkstr. 19
Klotz Emil, AuerStr. 72
Köhler Hlm., Rheinbergstr. 31a
König Aug., Saarlandstr. 82 ⇨ 52364
König Emilie, Blauenstr. 1 ⇨ 31045
Körner Alfr. sen., Hohlohstr. 2 ⇨ 53138
Kühn Eug., Battstr. 40 ⇨ 30241
Kuhn Hans, Gewann in d. Kastenäckern 1 ⇨ 41907
Kuhn Irma, Hohenzollernstr. 26 ⇨ 31965
Kunditsch Pet., Junker&RuhWeg 3
Labitzke Erich, Hohenzollernstr. 42
Leeland Paul, Gewann Unterweingartenfeld ⇨ 31841
Leppert Karl Inh. J. Kapferer, Haid&NeuStr. 42 ⇨ 24665
Linder Wlh., MemelerStr. 23
Link Rud., Landgrabenstr. 3 ⇨ 32664
Lußberger Karl, Gewann Seewiesenäcker
Maguhn Max, Uferweg 46 ⇨ 51139
Meier Emma, BaslerTorStr. 3
Meinzer Gust., Ernststr. 39
Menv Emma, We., RingerStr. 33
Müller Sofie, We., TirolerStr. 29
Pflüger Gust., Buschwiesenweg
Postweiler Erwin, Westmarkstr. 57 ⇨ 42128
Postweiler Herb., MemelerStr. 36 ⇨ 41816
Postweiler Ldw., SteiermärkerStr. 14 ⇨ 41855
Ratzel Karl, Sudetenstr. 115 ⇨ 53268
Reißhauer L. u. Knecht E. Diakonissenstraße 1 ⇨ 30848
Rittnerthof (Kurt Hansch) Durlach ⇨ 42084
Roth Wlt., Kaiserallee 101 ⇨ 51698 u. Hertzstr. 43 ⇨ 53140
Rothweiler Alb., Südendstr. 71a
Rottner Theo, Brauerstr. 49 ⇨ 27384
Rüde Otto, Saarlandstr. 45 ⇨ 52371
Rüde Theod. & Söhne, Ernststr. 17 ⇨ 24238
Schempp Alfr., Sudetenstr. 111 ⇨ 52071
Schlenzka Gerh., Tiefentalstr. 1
Schmitt Karl, Krämerstr. 5
Schneider Anna, Neßlerstr. 3 ⇨ 41456
Schneider Frz., Lerchenstr. 13
Schrodt Christ., Emsbühlweg 1
Schröpfer Maria, We., Junker&RuhWeg 1
Schwander Gust., BreiteGasse 10
Schwarzer Paul, HerrenalberStr. 40
Schweikert Osk., Panoramaweg 13
Springer Wlh., Haid&NeuStr. 52 ⇨ 25637
Steinbach Otto, Haid&NeuStr. 27 ⇨ 28110
Stiefel Max, BaslerTorStr. 43
Stober Alb., Struvestr 27
Stock Aug., BaslerTorStr. 15a ⇨ 41290
Straßner Eugen, KarlsruherWeg 70
Strehle Jos., Holtzstr. 5 ⇨ 50348
Trede Hans, Kaiserallee 101 ⇨ 51698
Umhauer Karl, Nuitsstr. 3
Vogel Frz., RintheimerStr. 69
Vogel Karl, Schlesierstr. 20
Volz Otto, Jägerhausstr. 81
Walschburger Frieda, TirolerStr. 20
Weick Joach., Fritschlachweg 10
Weingarten Frdr., MainzerStr. 41 ⇨ 32396
Wendling Gebr., In der Lansing 1
Wenner Gust., Valentinstr. 17 ⇨ 53298
Wich Max, Haid-&-Neu-Str. 40 ⇨ 25707 *
Wohlschlegel Alb., Gewann Großoberfeld
Zapf Alb., Junker&RuhWeg
Zipperle Otto, GrötzingerStr. 69 ⇨ 41392
Zirngibl Barthol., Junker&RuhWeg 62

Neuerut
Boeuf Kurt, Oberfeld I
Ehrmann Emil, Kirchfeldstr. 24
Glutsch Hrm., Hauptstr. 275
Linder Aug. jun., Hauptstr. 101 ⇨ 28370
Nagel Emil, Veilchenstr. 4
Nagel Frdr., Bahnhofstr. 23
Peter Anton, Veilchenstr. 1
Rothweiler Hch., Bärenweg
Schneider Gottl. jun., Hebelstr. 60
Schubert Karl, EggensteinerAllee
Sornberger Christ., LinkenheimerLandstr. 12 ⇨ 60926
Stober Gottlob, Veilchenstr. 4
Stober u. Schroth, EggensteinerStr. 5 ⇨ 27464
Stolz Paul, Blumenstr. 1
Ulrich Emil, Blumenstr. 3
Ulrich Wilh., Blumenstr. 5

Gartengestalter

Gärten und Blumen
Säger & Rettich o.H.G.
Garten- und Landschaftsgestaltung in Plan und Ausführung
Kriegsstraße 180 ⇨ 28377

Häusle Ernst, Reichardtstr. 33

Geschw. Hamm
Gartengestaltung - Blumenbinderei
Karlsruhe
Haid-&-Neu-Str. 83-87 ⇨ 26277

Heinrich Nagel
Garten- u. Landschaftsgestaltung
Entwurf - Beratung - Ausführung
Landgrabenstr. 85 ⇨ 32197

L. Reißhauer u. E. Knecht
Ausführung von Gartenanlagen
Diakonissenstraße 1 ⇨ 30848

Rottner Theo, Brauerstr. 49 ⇨ 27384

* Gasgeräte-reparaturen

Grepp P., Spezial-Reparaturwerkstätte für Gasgeräte aller Systeme
Breite Straße 19 ⇨ 3 03 92

* Gasherde

Hammer & Helbling
Kaiserstraße 155—157
⇨ * 23525

NEFF-WERKE
Carl Neff GmbH., Bretten
Auslieferungslager Karlsruhe
Kaiserstraße 233 ⇨ 25655
siehe auch Fußleisten, Abt. II u. III

Gasthäuser, Gaststätten

● a) Gasthäuser (Gasthöfe) mit Beherbergung

Gasthof Anker, Mühlburg
Inh.: K. Karcher
Moderne Fremdenzimmer 45 Betten
Vorzügliche Küche Bestgepflegte Weine
Lameyplatz ⇨ 51337

Auer Hof, Richard Seifried, AuerStr. 64 ⇨ 42204
Seiter Otto sen. Fremdenz. im Gasth. Auerhof, AuerStr. 64 ⇨ 42154
Bahnhof Rüppurr, Maria Sayer, RastatterStr. 64 ⇨ 32091
Durlacher Tor, Karl Bleich, Bernhardstr. 19 ⇨ 28976
Gambrinus, Willi Merz, Pfinztalstr. 73 ⇨ 42292
Goldenes Lamm, Hrm. Dilger, Hardtstr. 32 ⇨ 51002
Goldenes Lamm, Emil Visel, Kronenstr. 29 ⇨ 27095
Grüner Hof, Werner Laue, Pfinztalstr. 92 ⇨ 42569

Hotel - Restaurant Kaiserhof
Inh. Carl Schenk
Am Marktplatz (Stadtmitte) ⇨ 26615

Ausflugsgaststätte Rosenhof
Inh. A. Hertweck
Linkenheimer Landstr. am Walde ⇨ 26055
Schwanen, Alfons Schroetter, Kronenstr. 56 ⇨ 23786
Schwarzwälder Hof, A. Bender
Fremdenzimmer, Luisenstr.57 ⇨ 23872
Thomashof, Frz. Kleiber, Thomashof 6
Traube, Joh. Kunz, Marstallstr. 8 ⇨ 41732
Weinberg, Willi Antritter, AmZwinger 3 ⇨ 41564

● b) Gaststätten

Adler, Willi Huberer, Pfinztalstr. 34 ⇨ 41877
Adler, Sophie Koeppel, Lameystr. 51 ⇨ 50145
Adler, Hans Schmidt, SchwetzingerStr. 22 ⇨ 25172
Albsiedlung, Maria Killinger DaxlanderStr. 127
Alpenhorn, Anna Habich, Wilhelmstr. 69 ⇨ 26329
Alte Brauerei Schrumpel, Hilda Müller, DurlacherStr. 81 ⇨ 22888
Alte Residenz, E. Däuble, Zunftstr. 6 ⇨ 42331
Amboß, Frieda Eisele, Fasanenstr. 45
Apostel, Rosa Hörl, Erbprinzenstr. 36 ⇨ 2 77 98
Au, Albert Maurer, Augartenstr. 46
Auerhahn, Gottfr., Skillfort, Karlsruher Str. 29 ⇨ 23668
Auerhahn, F. Feißkohl, Schützenstr. 58
Augustiner, M. W. Franski, Sophienstr. 73
Austria, Joh. Krisanek, Markgrafenstr. 25 ⇨ 26283
Badenia, Jos. Seiter, Augartenstr. 60a ⇨ 30816
Badische Wein- u. Bierstube, Hch. Wagner, Ritterstr. 10 ⇨ 28806
Bahnhof Durlach, O. Ehmann We., Hauptbahnstr. 1 ⇨ 42335
Bahnhof Hagsfeld, Fritz Hörr, KarlsruherStr. 62 ⇨ 23306
Bahnhof Karlsruhe siehe Hauptbahnhof
Bahnhof Knielingen, Paula Essig, Saarlandstr. 96 ⇨ 52289
Bahnhof Mühlburg, Karl Krug, Honsellstr. 14 ⇨ 51078
Bannwald, Marie Riehle, Griesbachstr. 2 ⇨ 51053
Baumeister-Gaststätten, Festplatz 5 ⇨ 28134
Bavaria, Jos. Schindlauer, Amalienstr. 32a ⇨ 27573
Bernhardushof, Anneliese Holzwarth, DurlacherAllee 20 ⇨ 26349
Bierhäusle, Erich Vogel, LangeStr. 72 ⇨ 30428
Blücher, Otto Gebauer, LudwigMarumStr. 1 ⇨ 53336
Blume, Rosa Bosk, Inselstr. 14
Blume, G. Broichmann, Pfinztalstr. 2 ⇨ 41304
Blume, Frdr. Kiefer, UntereStr. 27
Blume, Otto Emmert, Westmarkstr. 85
Blumenfels, H. Merkle, Blumenstr. 23 ⇨ 23752
Brauerei Genter, Ochsentorstr. 18 ⇨ 41308

Gaststätte
Brauerei Wolf
am Werderplatz 51 ⇨ 26470

Braustüble, Erich Lorch, Scheffelstr. 58 ⇨ 25816
Bremer Eck, Hch. Völcker, Kaiserallee 69 ⇨ 53819
Brunnenstube, Rosa Frenkel, Hardtstr. 44 ⇨ 50623
Bürgerhof, Jos. Knebel, Rheinstr. 15 ⇨ 53384
Bürgerstübl, Antritter u. Lehnen, Bürgerstr. 21 ⇨ 21280

BLB BADISCHE LANDESBIBLIOTHEK
Baden-Württemberg

Burghof, Otto Katzik, Haid&NeuStr. 18 ⇨ 28835
Burghof, Alfr. Münzer, Turnberg, Reichardtstr. 22 ⇨ 41222
Ceres, Inh. L. Rembert, Vegetar. Gaststr., Kaiserstr. 114 ⇨ 22297
Dammerstock-Restaurant ⇨ 3 06 06
H. Wickenhäuser, Nürnberger Straße 1
Darmstädter Hof, Jos. Werner, AuerStr. 19 ⇨ 42278
Deutsche Eiche, R. Ruder, Augartenstr. 60 ⇨ 31748
Deutsches Haus, Max Früh, Körnerstr. 25 ⇨ 24935
Deutsches Schwert, Paul Baudisch, GottesauerStr. 35 ⇨ 27365
Dorfschenke, Max Bäuerle, DurlacherStr. 33 ⇨ 27876
Drachen, Jos. Kühn, KarlWilhelmStr. 10 ⇨ 24305
Gaststätte „Zum Dragoner"
Inh.: Alb. Kranz
Uhlandstr. 9 ⇨ 53873
Drei König, Marie König, Herm.KohlStr. 32 ⇨ 51620
Drei Kronen, Maria Simon, Kronenstr. 19 ⇨ 25059
Drei Lilien, Margot Gitner, Waldhornstr. 27 ⇨ 23537

Kaffee-Restaurant
Zum Durlacher Tor
Inh. Karl Bleich
Bernhardstraße 19 ⇨ 28976

Eichbaum, Otto Mürrle, Waldhornstr. 33 ⇨ 28107
Eichhorn, Karl Fischer jun., RastatterStr. 34 ⇨ 30368
Elefanten, Gerh. Kosney, Kaiserstr. 42 ⇨ 22784
Engel, Anna Sillmann, DurmersheimerStr. 6 ⇨ 51849
Feldbergeck, Hrm. Kern, Feldbergstr. 11 ⇨ 30489
Feldschlößchen, Eugen Kummer, Karlstr. 71 ⇨ 24473

„Fellhauers Weinstube"
Küferei - Weinkellerei
Waldstraße 54 ⇨ 28148

Felsbierklause, Amalienstr. 46 ⇨ 23292
Felseneck, Rich. Sauter, Kriegsstr. 117 ⇨ 22593
Felshof, Rosa Kohler, We., Schützenstr. 10 ⇨ 23006
Festhalle Durlach, W. Fränkle, Kanzlerstr. 13 ⇨ 4 14 68
Fliederhof, Hermann Wider, Geibelstr. 8 ⇨ 53385
Flughafenrestaurant, Peter Renz, Erzbergerstr. 113 ⇨ 21814
Frankfurter Hof, Kurt Motz, DurlacherAllee 24 ⇨ 21870
Freiburger Hof, H. Illig, Fasanenstr. 19 ⇨ 22882
Friedrichshof, Helm. Zorn, WeingartenerStr. 29
Fröhliche Pfalz, Lina Döblin, Adlerstr. 15 ⇨ 27013
Fuchsbau, Ernst Witte, Akademiestr. 71 ⇨ 26666

RESTAURANT
Fürstenberg-Bräu
Inh.: H. C. L. Eisenmenger
Douglasstraße 11-13 ⇨ 25535

Geist, Berta Seiz, Kronenstr. 54 ⇨ 28079
Georg Friedrich, Günter Haase, Gerwigstr. 2 ⇨ 23861
Glasperle, Luise Kempf, We., Glasweg 1
Goldene Gerste, Lina Benz, ErnstFriedrichStr. 7 ⇨ 42286
Goldene Kanone, August Dietrich, GottesauerStr. 5 ⇨ 21175
Goldene Krone, Frdr. Kling, LangeStr. 1 ⇨ 32070
Goldener Engel, Alfr. Stengel, Kronenstr. 41 ⇨ 26274
Goldener Hirsch, Ed. Bernecker, Kaiserstr. 129 ⇨ 23479
Goldener Stern, Hans Käfer, Lindenplatz 2 ⇨ 53317
Goldenes Faß, Willi Ochs, Wielandtstr. 18 ⇨ 25363
Goldenes Kreuz, Hans Jeitler, Karlstr. 21a ⇨ 22054
Goldenes Schiff, Karl Dingeldein, Zähringerstr. 54 ⇨ 23536

Gottesauer-Stüble
Inh.: M. Schönhofen u A. Röderer, Durlacher Allee 41 ⇨ 25403
Graf Zeppelin, Inh.: Karl Filausch, Yorckstr. 32 ⇨ 51102
Granate, Hans Marschall, GottesauerStr. 23 ⇨ 25829
Zum Grenadier, Inh.: Hermann Raub
Kapellenstraße 40 ⇨ 22707
Gretel, H. Schmieder, Südendstr. 44-46 ⇨ 26085
Grinzing, Feodora Grundmann, Amthausstr. 21
Große Linde, Wlh. Mayer, Killisfeldstr. 18 ⇨ 42295
Großer Kurfürst, Karl Bürk, Sophienstr. 80 ⇨ 21657

Großer Meyerhof
Inh. Fam. H. Rinnhofer
Kaiserstr. 91 ⇨ 23822

Großherzog Friedrich, Ldw. Brunk, Veilchenstr. 9 ⇨ 27298
Grüner Baum, Kurt Cölln, Saarlandstr. 25 ⇨ 51144
Grüner Baum, Berta Quitz, RastatterStr. 23 ⇨ 31578
Grüner Baum, M. Schmidt, Kaiserstr. 3 ⇨ 28449
Grüner Berg, Max Knobloch, Kaiserstr. 33 ⇨ 26166
Grüner Hof, Fritz Kienz, Taubenstr. 2 ⇨ 50084
Gutenberg, Elisab. Kitzlinger, Nelkenstr. 27 ⇨ 50379
Hans Sachs, Ldw. Jäger, Karlstr 72 ⇨ 26857
Hansa, Joh. Ipp, Honsellstr. 34 ⇨ 51133
Hardeckstübl, Jos. Treier, Forlenweg 14 ⇨ 51768
Hardthof, Erwin Rastetter, DurmersheimerStr. 228 ⇨ 51785
Hardtwaldklause, Herm. E. Kaiser, Hertzstr. 16 ⇨ 51478
Harmonie, Karl Bachteler, Kaiserstr. 57 ⇨ 28672
Hasen, Hugo Rupp, Gerwigstr. 47 ⇨ 25278

Hauptbahnhof-Gaststätten
Adolf Bauer
Bahnhofplatz 1 ⇨ 30232

Hecht, Wlh. Kling, Steinstr. 4
Heidestüble, Hch. Stuntz, Fremersbergweg 27
Hirsch, Wrn. Benz, Hauptstr. 47
Hirsch, Jul. Kropp, Malvenstr. 7 ⇨ 51481
Hirsch, Karoline Kraft, RastatterStr. 19 ⇨ 30294
Hoepfner's Bräustüble, Kurt Mitzkat, Kaiserallee 31 ⇨ 22420
Hohentwiel, Maria Neß We., Hirschstr. 87 ⇨ 25729
Hopfenblüte, Herb. Lenze, Kaiserstr. 39 ⇨ 23209
Huttenkreuz, Carola Nunberger, Kaiserstr. 16 ⇨ 25711
Insel Helgoland, Gerda Scherle, Durlacher Allee 34 ⇨ 23447
Jägerhaus, Alf. Mangold, Hardtstr. 45a ⇨ 51760
Zum Jägerhaus, Alfons Hainz
Metzgermeister
Scheffelstr. 1 ⇨ 27048
Jägerstube, Jos. Schwab, Werderstr. 21
Kaiser Barbarossa, Adolf Treml, Luisenstr. 38 ⇨ 28311
Kaiser Friedrich, Leop. Schäfer, RastatterStr. 116 ⇨ 30023
Kaiser Friedrich, Luise Frei, Rheinbrückenstr. 25 ⇨ 51892
Zum Kaisergarten, Käthe Elsele
Kaiserallee 23 ⇨ 27766
Kaiserstühler Weinstube, Joh. Mössinger, Gartenstr. 64 ⇨ 25308
Kanne, Emilie Kiefer, Saarlandstr 9
Karlshof, Georg, Conradi, Kantstr. 12 ⇨ 31480
Karlsruher Hof, Jul. Enderle, KarlsruherAllee 1 ⇨ 41632

Keglerheim-Gaststätten
Karlsruhe
Kaiserallee 13 ⇨ 26161

Brauereiausschank
Zum Ketterer
Inh. Erwin Fischer
Am Hauptbahnhof ⇨ 31740

Kleine Weinstube, Emil Laveuve, EggensteinerStr. 9 ⇨ 52460
Kleiner Dragoner, Viktor Bechtel, Kaiserallee 12 ⇨ 53590
Kleiner Ketterer, Lydia Bührer, Adlerstr. 34 ⇨ 26710
Klosterklause, Hans Leuffen, HagsfelderAllee 17 ⇨ 22703
Kornblume, Luise Hanemann, Kapellenstr. 28 ⇨ 24777
Kranz, Karl Frick, Pfinztalstr. 39 ⇨ 41128
Krokodil, Hedw. Kirchdörfer, Waldstr. 63 ⇨ 26137
Krone, Frz. Fichthaler, Litzenhardtstr. 12 ⇨ 30240
Krone, Herb. Schwall, Pfarrstr. 18 ⇨ 52195
Krone, Edmund Grimm, RintheimerStr. 2 ⇨ 28792
Krone, Hrm. Oschlies, Saarlandstr. 20 ⇨ 51207
Kronenfels, Kronenstr. 44 ⇨ 22688
Kronenhalle, Karl Feßler, Kronenstr. 3 ⇨ 28359
Kropsburg, Ph. Kuhn, Kropsburgweg 2 ⇨ 52350
Kühler Grund, Otto Winterle, GrünwinklerStr. 25 ⇨ 30448
Kühler Krug, Karl Wußler, Bannwaldallee 20 ⇨ 52161
Künstlerklause, Elisab. Spies, Stephanienstr. 34 ⇨ 21611
Kurbel-Taverne, Viktor Gasiorek, Kaiserstr. 211 ⇨ 24548
Lamm, Kurt Schreier, Bienleinstorstr. 1
Lamm, H. Rastetter, Federbachstr. 41 ⇨ 51694
Lamm, August Malsch, KarlsruherStr. 13 ⇨ 23846
Lamm, Maria Vogel, Lange Str. 47 ⇨ 32116
Lamm, Rosa Butz, Litzenhardtstr. 79 ⇨ 31156
Landsknecht, Alb. Scheib, Zirkel 31 ⇨ 26676
Laterne, Eugen Vogelbacher, Gartenstr. 57 ⇨ 26805
Lessingstube, Emil Spitznagel, Lessingstr. 52 ⇨ 28695
Linde, Federbachstr. 10 ⇨ 51538
Linde, Emilie Knapp, Saarlandstr. 67 ⇨ 50070
Linderhof, Fridel Glück, Ruschgraben 34 ⇨ 25120
Löwen, Karoline Müller, We., Neufeldstr. 35
Löwenbräukeller, Gg. Siegl, Sophienstr. 95 ⇨ 24265
Lohengrin, Bernhard Auer, GottesauerStr. 1 ⇨ 26310
Lokalbahn, Lotte Hauck, Zeppelinstr. 17 ⇨ 51810
Luisenhalle, Julius Reb, Morgenstr. 22
Luxor, Heinz Lutz, Kaiserstr. 79 ⇨ 21555
Malkasten, Käthe Schleier, Hirschstr. 20a ⇨ 26729
Markgräfler Weinstube, Herm. Moser, GrötzingerStr. 21 ⇨ 42041
Markthof, Fritz Strobel, Kriegsstr. 92 ⇨ 24491
Maxim-Stube, Frieda Jung, Zähringerstr. 19 ⇨ 21889
Meyerhof, Karl Mössinger, GrötzingerStr. 23 ⇨ 41406
Meierhof, Otto Meya, Zähringerstr. 16 ⇨ 28327
Merkur, Wilh. Bräuninger, Kriegsstr. 96 ⇨ 24647

Moninger-Gaststätten
Speiserestaurant u. Café
Inhaber: Hermann Nagel
Kaiserstraße 144, Ecke Karlstraße
⇨ 24818 u. 24819

Morgenröte, Karl Bernd, Augartenstr. 85 ⇨ 23042

Museum
Bierstuben - Restaurant
Tanz - Café
Waldstraße 32 ⇨ 26660

Neue Pfalz, Oswald Kilian, Baumeisterstr. 34
Neue Wacht, Frz. Lehmann, MühlburgerStr. 8 ⇨ 51432
Neuer Kaiserhof, Frieda Heldmaier, Gartenstr. 68 ⇨ 25463
Neues Jägerhaus, Gertrud Kastner, Jägerhausstr. 100 ⇨ 23182
Neues Schützenhaus, Fritz Jäckle, LinkenheimerLandstr. 32 ⇨ 24540
Nickelklause, Herb. Langnickel, Kronenstr. 48 ⇨ 24110
Nußbaum, Wlt. Mechold, Markgrafenstr. 30 ⇨ 21089
Oberbayern, Paul Lindner, Kaiserallee 3 ⇨ 22322
Oberländer Weinstube, Erw. Rinderspacher, Akademiestr. 7 ⇨ 25066
Ochsen, Hans Zoller, Pfinzstr. 64 ⇨ 42373
Oststadtstube, Hrm. Huckele, GottesauerStr. 19 ⇨ 24278
Parkring-Waldgaststätte, LinkenheimerLandstr. 11 ⇨ 24130

Gaststätte „Pfalztor"
Inh. Bruno Hauck
Struvestraße 43 ⇨ 50628

Pfannenstiel, A. Bergmeier, DurlacherStr. 53 ⇨ 23528
Zum Pflug, Ludwig Jäger, Ochsentorstr. 24 ⇨ 42023
Philister, Jos. Kolb, Baumeisterstr. 54 ⇨ 27205
Pionierklause, Kurt Hauck, EggensteinerStr. 37 ⇨ 51064
Postkutsche, Gustav Weinmann, Poststr. 8 ⇨ 30193
Prinz Berthold, Hertzstr. 15
Quick, W. Koch, Amalienstr.25, ⇨ 24783
Raststätte, Rudolf Neumann, Neureuter Str. 14
Rauchfang, Karl H. Hoffmann, Douglasstr. 34 ⇨ 21011
Reblaus, Weinstube, Gg. Beutel, Kaiserallee 149 ⇨ 51004
Rebstock, Theodor König, Saarlandstr. 78 ⇨ 50060
Rebstöckle, Hedi Lang, Uhlandstr. 2 ⇨ 52586
Reichskanzler, E. Görger, Amalienstr. 17 ⇨ 24762
Reserl v. Baggersee, Elfr. Huber, Fritschlachweg 55
Rheingold, Leo Weber, Herweghstr. 3 ⇨ 51109
Rheinhafen, Karl Bauer, Hardtstr. 2 ⇨ 51270
Rheinhof, Willi Hübner u. Maria Nowy, Kaiserallee 86 ⇨ 50234
Rheinischer Hof, K. Zimmermann, Adlerstr. 9 ⇨ 21267
Rheinperle, Maria Moll, Maxau Beim ehem. Pionierpark ⇨ 50661
Rheinterasse, Rich Schmitt, Maxau am Rhein ⇨ 50049
Rheinstrand Gaststt. Rappenwört, Hrm. Eurich u. Maria Schweinfurth, Dammweg 7 ⇨ 50240
Ritter, Jos. Bäuerle, Hardtstr. 25 ⇨ 51455
Roederer, Bert Roederer, Zähringerstr. 19 ⇨ 25817
Gasthaus und Metzgerei
Zum Römerhof, Inh.: W. Kohler
Eckenerstr. 1 ⇨ 50548
Rößle, E. Amann, Durmersheimer Str. 85
Roma, Vincenzo Montanaro, Douglasstr. 26 ⇨ 27902
Rose, Lina Dannenmaier, Taubenstr. 47
Rose, Lorenz Schmidt, Neufeldstr. 29 ⇨ 51005

Ristorante Rossi
Italienische Spezialitäten
Lammstraße 12 ⇨ 21217

Gaststätte „Rote Taube"
Inh.: Franz Ade Wwe
Kriegsstr. 276 ⇨ 52317
(Haltestelle Hübschstr.)

Roter Löwe, Herm. Frey, Spitalstr. 20 ⇨ 42604
Salmen, Anni Gebhardt, Waldstr. 55 ⇨ 24219
Schäumende Alb, Richard Geiger, NeueAnlageStr. 38 ⇨ 32265
Schildbürger, Jos. Philipp, Baumeisterstr. 14/16 ⇨ 25031
Schiller, Albin Schultheiß, Kapellenstr. 58 ⇨ 27334

Gaststätte z. Schillereck
Inh. Max Schempf
Schillerstr. 24 ⇨ 27154

BLB BADISCHE LANDESBIBLIOTHEK
Baden-Württemberg

Schlachthof, Adolf Kürner, DurlacherAllee 64 ↦ 23637
Schloß Friedrichskrone, Adalbert Schmitt, RüppurrerStr. 24a ↦ 23729
Schloßstüble, Rich. Kußmaul, Zirkel 25a ↦ 21649
Schmitt Max, Raststätte, Linkenheimer Landstr. 3
Schnelle Gaststätte, Hans Fischer, Kaiserstr. 201 ↦ 22689
Schnellgaststätte, Amalie Vogel, Rheinstr. 32a ↦ 51638

Schremppscher Bierkeller
Inhaber: Wilh. Bersuch
Großer Saal - Konferenzzimmer
Gartenbetrieb
Beiertheimer Allee 18 ↦ 20251

Schüler Hermine, Raststätte, Jollystr. 51-53 ↦ 23225
Schützenhaus, Franz Becker, Reichardtstr. 8 ↦ 42347
Schwalbennest, Elfr. Herrmann, DurlacherStr. 14 ↦ 24406
Schwanen, E. Eisele, Westmarkstr. 49 ↦ 41747
Schwanen, Alb. Ruf, Saarlandstr. 14 ↦ 51285
Schwarzer Adler, Hrm. Eurich u. M. Schweinfurth, Inselstr. 28 ↦ 51769
Schwarzer Adler Eugen Wipfler, Inselstr. 28 ↦ 51769
Schweizerhaus, Adam Hütter, Gritznerstr. 5 ↦ 42398
Schweizerhof, Günter Schweizerhof, Hauptstr. 68 ↦ 28329
Seehof, EttlingerLandstr.
Seufert Frz., Wilhelmstr. 43 ↦ 23865
Silberglöckle, Martin Poliak, Steinstr. 9 ↦ 24465
Sinnerstube, Paulina Wollensack, Bachstr. 61 ↦ 51351
Sonne, Rosina Mack, Rappenwörtstr. 25 ↦ 53489
Sonne, Karl Raviol, Zunftstr. 4 ↦ 41443

Spanische Weinhalle
Pedro Bonavia
Kreuzstraße 10 ↦ 23860

Stadt Baden, Karl Eberhardt, Kriegsstr. 206 ↦ 23645
Stadt Heidelberg, Helene Seyfried DurlacherStr. 1 ↦ 22388
Stadt Karlsruhe, Alfr. Vogt, Rheinstr. 22 ↦ 51036
Stadt Madrid, Juan Sanz, Seboldstr. 18 ↦ 41782
Stadt Pforzheim, Karl Röder, Kaiserstr. 64 ↦ 25006
Stadt Straßburg, W. Suhm, Markgrafenstr. 9-11 ↦ 22072
Stadthallen-Restaurant, Festplatz ↦ 26431
Stefanie, Oskar Mittner, Stephanienstr. 92
Strauß, Willi Eberle, Dreikönigstr. 13 ↦ 52110
Strauß, Wilh. Dahlinger, LangeStr. 94 ↦ 31738
Strauß, Arth. Franz, Ostmarkstr. 14
Südstern, Jos. Wernet, EttlingerAllee 7 ↦ 30281
Tannhäuser, Jak. Kunz, Bienleinstorstr. 22
Treffpunkt, Konr. Anderer, Heimgartenweg 16 ↦ 50470
Trompeter von Säckingen, Josef Cetto, Kaiserallee 9 ↦ 23295
Turmbergperle, Ida Pfalzgraf, Pfinztalstr. 75 ↦ 41779
Turmbergstadion, Liebensteinstr. 1 ↦ 41163
Turnhalle Hagsfeld, Karl Hummel, Schäferstr. 22, ↦ 20824
Unter den Linden, Aug. Scholl, Kaiserallee 71 ↦ 51085
Untere Mühle, Sofie Missenhardt, AlteKarlsruherStr. 20 ↦ 41617
Viktoriagarten, Adolf Moos, Viktoriastr. 7 ↦ 26620

August Steurenthaler
Gaststätte „Zur Wacht am Rhein"
Gartenstr. 2 ↦ 22690

Waldeck, Klara Dittes, GottliebSchreberWeg 6 ↦ 32856
Waldhorn, Karl Kunzmann, Ostmarkstr. 33 ↦ 41461
Waldhorn, Mark. Klein, Rheinbergstr. 13
Waldhorn, Ernst Ertel, Waldhornstr. 60 ↦ 27703
Waldschänke, Anna Leimbeck, Wachbausstr. 15
Walfisch, Erich Burkert, Kriegsstr. 66 ↦ 24245
Walhalla, Willy Jakob, Augartenstr. 27/29 ↦ 23142
Weiherhof, Karl Munz, Neckarstr. 32 ↦ 32055
Weinstube Turmberg, Ida Pfalzgraf, Pfinztalstr. 75 ↦ 41779
Weinstube Künstlerklause, Elisab. Spiess, Stephanienstr. 34 ↦ 21611
Weinstube, Mina Thiemt, DurlacherStr. 75
Weinstube, Irma Sauer, Essenweinstr. 36 ↦ 23187
Weinstube, Emil Wissing, Bachstr. 54
Weiser Kuckuck, Adolf Bohner, MarieAlexandraStr. 15 ↦ 30617
Weißer Bär, Karl Beutel, Wielandtstr. 6 ↦ 28091
Weißer Bär, Else Zähnle, BreiteStr. 30 ↦ 31745
Weißer Berg, Jos. Deißler, Erbprinzenstr. 34 ↦ 24382
Weißer Löwe, Alb. Palmer, Kaiserstr. 21 ↦ 23794
Weißer Stern, Elias Rieger, DurlacherStr. 45

Weisses Röss'l, Speisegaststätte,
Parkplatz, Rüppurrer Str. 2 ↦ 24811

Westbahnhof, Emmi Lorscheid, Liststr. 2 ↦ 50315
Weststadtstube, E. Schierig, Moningerstr. 10a
Wilhelmsgarten, Erna Gunkl, Wilhelmstr. 14 ↦ 23781
Windeck, Marga Kühn, Zähringerstr. 2 ↦ 26693
Winzerhaus, Frz. Xaver Sahl, Nowackanlage 1 ↦ 28264
Württemberger Hof, W. Behrend, Uhlandstr. 26 ↦ 51014
Zähringer Löwe, Fritz Kraft, Löwenstr. 23
Zähringer Löwe, Emma Vollweiter, Adlerstr. 18 ↦ 23677
Ziegler, Ad. Schöntag, Baumeisterstr. 18 ↦ 24770
Zietenstuben, Ldw. Junger, Zietenstr. 83

Neurent

Adler, Jak. Glutsch, Schulstr. 2 ↦ 26783
Bahnhof, Wlh. Nagel, Bahnhofstr. 51 ↦ 27668
Blume, Emil Glutsch sen., Hauptstr. 280 ↦ 27198
Deutscher Kaiser, Ad. Stober, Waldhornstr. 30
Engel, Mina Bauer, We., Hauptstr. 75 ↦ 28655
Heidehof, Kurt Metzler, Am Wald ↦ 28361
Hermanns Klause, Hrm. Gotthardt, Am Wald 3 ↦22803
Hirsch, Fritz Ruf, Hauptstr. 40 ↦ 23110
Kanne, Wlt. Wohlwend, Hauptstr. 113 ↦ 25862
Kirchfeldstüble, Karl Meinzer, Kiefernweg 2a ↦ 28782
Kranz, Hauptstr. 210
Krone, Maria Graf, Hauptstr. 100
Löwen, Hch. Wolf, Hauptstr. 243 ↦ 28322
Pfälzer Weinstube, Emilie Ulrich, Kirchfeldstr. 12 ↦ 27251
Ritter, Gg. Marischler, Hauptstr. 52 ↦ 22419
Rosenhof, Alois Hertweck, Rosenhofweg ↦ 26055
Siedlerklause, Wenzeslawa Kienbacher, Birkenstr. 14 ↦ 22679
Sternen, Erwin Zaißer, Hauptstr. 127 ↦ 27752
Traube, Emil Buchleither, Hauptstr. 177 ↦ 23003
Waldhorn, Gottlob Metzger, Hauptstr. 300 ↦ 23760
Weißes Haus, Anna Kögel, LinkenheimerLandstr. 1 ↦ 24862

Gaszähler

Neuhoff Paul & Co., Schlachthausstr. 4 ↦ 28088

J. B. Rombach
Gaszählerfabrik
Zeppelinstraße 26 ↦ 50971

Gebäudereinigung

Bechtold Paul, Benzstr. 16a ↦ 50034
Bopp u. Kässinger, Hennebergstr. 11 ↦ 24032
Fieberling Hch., Kronenstr. 3 ↦ 24571
Gilbert Wlh., Douglasstr. 28 ↦ 25231
Hertel Alb., Rudolfstr. 27 ↦ 22598
Hölzl Alfred, Saarlandstr. 163 ↦ 52073
Ilg Olga, Karlsruher Weg 18 ↦ 53807
Jörger Willi, Steinstr. 29 ↦ 23147

50 Jahre
Adolf Kiesel
Glas- und Gebäudereinigung
Rudolfstraße 18 ↦ 24375

Theobald Kistner
Glas- und Gebäude-Reinigung
Parkettgeschäft u. elektr. Bodenschleiferei
Wohn.: Philippstraße 4 ↦ 51504

Kuhn Hugo, Am Zwinger 13 ↦ 42548
Labitzke Erich, Belfortstr. 8 ↦ 22253
Müller J., Fasanenstr. 45

Oskar Seiser
Gebäude-Reinigung
Bodenschleifen und Bodenversiegelung
Lorenzstraße 8 ↦ 23773

Spurzem Hans, Boeckhstr. 8 ↦ 23095
Toussaint Helene, Gewann Lohwiesen ↦ 31904
Walter Erich, Kapellenstr. 14 ↦ 23104

Geflügelzucht

Braun Hrm., WolfartsweiererStr.
Ermel A., Saarlandstr. 166 ↦ 51687
König-Stahl Ad., Gewann Bein ↦ 50665
Oeder Frz., WeingartenerStr. 21
Supper Emil, Haid&NeuStr. 115

Neurent

Hilbert Fritz, Am Wald
Preiss Alfr., Dipl.Landw., Rosenstr. 18 ↦ 23857

* Geigenbauer

J. Pavewet
Geigenbau — Musikinstrumente
Kaiserstraße 132 ↦ 23733

Eugen u. Gerhard Wahl
Kunstgeigenbauer
Kreuzstraße 35 Pk 78852 ↦ 20353

* Gelatinefabriken

Dressler & Co.
Gelatine in Tafel- u. Pulverform für alle Zwecke
Zeppelinstraße 4 u. 4a ↦ 51561

* Geldinstitute

Städt. Sparkasse Karlsruhe
mit Hauptzweigstelle Karlsruhe - Durlach
weiteren 10 Zweigstellen und 9 Stadtzweigstellen
Siehe vordere innere Deckelseite

* Gerätebau

Claus Ernst-Gerhard, Südbeckenstr. 7 ↦ 53626

Gerüstbau und -verleih

Ahr Ernst, Steinhäuserstr. 17 ↦ 27610
Bechtold Paul Benzstraße 16a ↦ 50034

Albert Ganz
Dachdeckermeister
Vorderstraße 75 ↦ 52481
Lager: Scheffelstraße 46 a

KLING-GERÜSTBAU
Leitergerüste für Neubauten, Dachdecker-, Blechner-, Verputzarbeiten.
Raumgerüste in Kirchen, Hallen etc., Fahrgerüste
Stahlrohrgerüste
Sophienstraße 114 ↦ 25175

Hermann Koch
Dachdeckergeschäft u. Gerüstbau
Kriegsstraße 182 ↦28688
Lagerplatz: Junker-&-Ruh-Straße

Mero
Rohrkonstruktionen und Geräte
Dr.-Ing. Max Mengeringhausen
Büro: Ing. P. L. Walzer VDI
Albtalstraße 9 ↦ 31524

Karl Weber
Dachdeckermstr.
Isolierungen u. Gerüstbau
Pfalzstraße 81 ↦ 51764

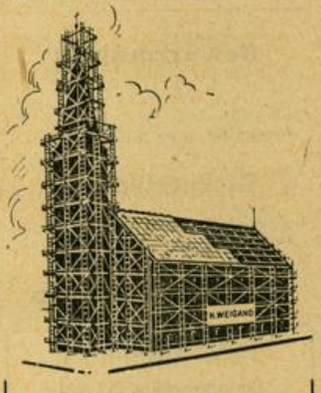

Gerüstbau
Nikolaus Weigand
Karlsruhe
Rintheimer Straße 8 ↦ 26592

* Geschäftsbücher

Gebrüder Leichtlin
Kaiserallee 89a ↦ 53948/49

BLB BADISCHE LANDESBIBLIOTHEK
Baden-Württemberg

Geschenkartikel

Edmund Eberhard
Glas, Porzellan, Kunstgewerbe
Waldstraße 40a, am Ludwigsplatz
↦ 25024

Handwerkskunst u Raumbeleuchtung
Inh. Paul Hohloch
Erbprinzenstraße 28
(beim Ludwigsplatz) ↦ 26075

ERWIN MÜLLER
Glas - Porzellan - Hausrat
Geschenke
Kaiserstraße 241 ↦ 27782

K. Rausch
Erlesene Gebrauchs- und Geschenkartikel
Kaiserstraße 170 ↦ 24429

Rupprecht Johanna, Gartenstr. 3a ↦ 21475 (Großhdlg.)
Skrobarczyk Gg., Isoldestr. 15 ↦ 50323 (Großhdlg.)

Geschenkhaus Wohlschlegel
Porzellan, Glas- und Lederwaren
Kaiserstraße 173 ↦ 28420

* Gesundheitstechn. Einrichtungen

GUSTAV REISSER
NIAMA
Gesundheitstechnische Einrichtungen
Karlsruhe, Schützenstr. 32
Postschließfach 729
↦ 24113/14

Gewürzmühlen

Neureut
Gewürzmühle Yehi, Ed. A. Brecht, Bahnhofplatz 8 ↦ 28156

Gießereibedarf

Gießereibedarf GmbH., Hansastr. 23-23a ↦ 52008

Gießereimaschinen

Peter Hammers
Durlacher Allee 103 und
Gerwigstraße 68 ↦ 25335

Gipser

Einkaufsgenossenschaft der Gipser-u. Stukkateurmeister Südwestdeutschlands eGmbH
Oberfeldstraße 15 ↦ 52926/27

Stukkateur- u. Gipserinnung Karlsruhe
Geschäftsstelle:
Karlstraße 1 ↦ 27463
Obermeister: Friedrich Ratzel, Südendstraße 8a ↦ 28848

● Innungsmitglieder:

Emil Allmendinger
Gipser- u. Stukkateurgeschäft
Rintheimer Straße 23 ↦ 23288

Billhardt Ad., Gymnasiumstr. 12 ↦ 42203
Dommer Ad. & Söhne, Winterstr. 15 ↦ 30418

Eugen Faas u. Sohn
Gipsermeister
Gipser- und Stukkateurgeschäft
Khe-Rüppurr Tulpenstraße 29
↦ 32047 u. 30559

Albert Fritz
Gipser- und Stukkateurgeschäft
Maxburgweg 1 ↦ 51658

Emil Fritz
Gipser- und Stukkateurgeschäft
Schillerstraße 49 ↦ 27400

Ganz Bernh., Bienleinstorstr. 39 ↦ 42390
Haitz Josef, Sophienstr. 93 ↦ 22089
Haitz Rudolf, Südendstr. 65
Hajek Ant., Pfalzstr. 14 ↦ 50791
Hauer Edm., DaxlanderStr. 135 ↦ 52253
Hemberger A., RintheimerStr. 2 ↦ 28631

Albert Hemberger jun.
Gipser- u. Stukkateurgeschäft
Rintheim, Hauptstr. 26 ↦ 28631
Durlach, Brüchlestr. 19

Johann Kettenbach
Gipser- und Stukkateurarbeiten
Karlsruhe / Baden
Scheffelstraße 49 ↦ 22461 u. 26497

Rudolf Kottler
Gipser- und Stukkateurgeschäft
Abt. für plastische Wandbeläge und Fassadenanstriche
Durmersheimer Str. 28 ↦ 51191

Karl Leismann
Gipser- und Stukkateurgeschäft
Karlsruhe-Durlach
Lortzingstraße 4 ↦ 42117

Loser E., BaslerTorStr. 56 ↦ 41828
Martin Robert, BreiteStr. 25 ↦ 30376

Adolf Nees
Gipser- u. Stukkateurgeschäft
Saarlandstraße 64 ↦ 52351

Franz Nille
Gipser- und Stukkateurgeschäft
Karlsruhe-Durlach
Weingartener Str. 44 ↦ 41083

Oertel Karl, Bussardweg 22 ↦ 32238

Friedrich Ratzel
Stukkateur- und Gipsergeschäft
KARLSRUHE
Karlstraße 68
Gegründet 1904 Telef 23205

Karl Ratzel
Gipser- und Stukkateurgeschäft
Südendstraße 68 ↦ 27480

Gegründet 1885
Julius Scherbacher
Gipser- und Stukkateurmeister
Khe-Durlach, Killisfeldstr. 21-23
Büro: Turmbergstr. 3 ↦ 42066

Hermann Scherrer
Gipser- und Stukkateurgeschäft
Kaiserallee 22
↦ 51055

Alois Schorpp
Gipser- und Stukkateurgeschäft
Kirchfeldstraße 32 ↦ 3 18 81

Schorpp Gebr., Gartenstr. 103

Karl Stober
Gipser- u. Stukkateur-Geschäft
Gebhardstraße 1 ↦ 31230

Unger Emil, Kriegsstr. 53 ↦ 21835
Wehrlein Frdr., Wachhausstr. 9 ↦ 41720

Hermann Wehrlein
Stukkateur- u. Gipsergeschäft
Karlsruhe-Dammerstock
Speyerer Str. 8a ↦ 3 18 92

Jakob Weiler
Gipsermeister
Lindenplatz 10 ↦ 52375

Otto Zimmermann
Gipsermeister
Khe-Rüppurr, Lange Str. 14 ↦ 3 14 43

● Weitere Betriebe:
Metz Karl, Kapellenstr. 56 ↦ 21855
Mikala Wlh., SchwetzingerStr. 15
Weber Gebr., Gerhardtstr. 2 ↦ 25587
Wenzel Gg., DurlacherStr. 87
Wiedl Frz., Nuitsstr. 20 ↦ 51441
Würz Wlh., Werderstr. 14

Neureut
Dimpfel Artur, Hauptstr. 393 ↦ 21488
Dimpfel Otto, Gildestr. 17 ↦ 22186
Kaufmann Karl, Lärchenweg 9 ↦ 28293
Tempelfeld Joh., Fichtenweg 9 ↦ 28891

Glasbläsereien

Bender & Hobein GmbH.
Glasbläserei - Laborbedarf
Technische Hochschule
Kaiserstraße 12 ↦ 28364

Ochs Arno
Werkstätte für Glasinstrumente
Waldhornstraße 22 ↦ 23538

Glasereien

Glaserinnung Karlsruhe
Obermeister A. Schaier
Geschäftsst. Jollystr. 8 ↦ 23369

● Innungsmitglieder:
Bad. Glaser- u. Fensterbaugenossenschaft eGmbH., Schlachthausstr. 11 ↦ 28404
Bächle Willibald, Glaserei, Bauschreinerei, Kriegsstr. 111 ↦ 28624
Bermayer Emil, Wohn.: Kaiserallee 14 Werkst.: Sophienstr. 146 ↦ 50236

Wilhelm Burst
Glaserei, Fenster- und Türenfabrikation
Rintheimer Str. 74/76 ↦ 27133

Dummel G., Herrenalber Str. 38 ↦ 30441

Heinrich Engel
Glaserei und Fensterbau
Sedanstraße 12 ↦ 51264

Fischer Th., Hedwigstr. 5 ↦ 31838
Franz P., Fensterbau
Sophienstraße 106 ↦ 25030
Fritz Hubert, Scheffelstr. 55 ↦ 24646
Furrer Frdr., LangeStr. 75 ↦ 32193

Großkopf seit 1902
Farbige Glasfenster
Spez.: Glasmalerei
Blei-, Messing- u. Neusilbervergl.
Ständige Werkausstellg. im Hause
Stephanienstraße 84 ↦ 23364

Julius Haug Wwe.
Glaserei
Karlstraße 28 ↦ 22674

Hurst Karl, Hohenzollernstr. 77 ↦ 32725
Jägel-Bettini, Kunsthdlg., Markgrafenstr. 38 ↦ 20202
Karlsruher Glaskunstwerkstatt u. Glasmalerei, Bachstr. 69 ↦ 52493
Kayser Hch., Mittelstr. 16 ↦ 41224

Gebr. Kolb
Bachstraße 43 ↦ 52221/22

Kornmann Karl, Inselstr. 6 ↦ 52885
Küffner Wlh. sen., TirolerStr. 7 ↦ 41250
Lacroix Emil, Gellertstr. 8 ↦ 51585
Markstahler u. Barth, Neureuter Str. 4 ↦ 52022/23
Merz Hrm., Litzenhardtstr. 14

Muser & Siegrist
Bau- und Möbelschreinerei
Glaserei — Ladeneinrichtungen
Viktoriastraße 12/12a ↦ 25486

Otto Printz
Glaserei und Fensterbau
Hohenzollernstraße 43 ↦ 3 16 67

Riemann Siegfr., Karlsburgstr. 6 ↦ 42018

Franz Rothmaier
Glaserei und Schreinerei
Klauprechtstraße 18 ↦ 21515

Rudi Friedrich, gegr. 1863
Bauschreinerei, Ladeneinrichtungen, Rüppurrer Str. 6 ↦ 27193

Rüger Joh., Inh. Schlossnickel, Schützenstr. 57 ↦ 24264

Friedrich Rühle
Bauglaserei u. Schreinerei
Lessingstraße 27 ↦ 27496
Wohnung: Lessingstraße 35

80 Jahre **Rudolf Ruf**
Glaserei u. Fensterfabrik
Rüppurrer Str. 25 ↦ 27175

Sand August, Blotterstr. 11 ↦ 41469

August Schaier
Roonstraße 24 ↦ 22435

Seel Phil., Amalienstr. 12 ↦ 20254

Ludwig Seiderer
Groß-Glaserei
Fensterfabrik
Schaufensterbau
Kriegsstraße 82 ↦ * 26021

Stadelhofer Frdr., Winterstr. 17 ↦ 31537

BLB BADISCHE LANDESBIBLIOTHEK
Baden-Württemberg

Ottmar Strobel
Glaserei - Schreinerei
Waldstraße 66 ⇨ 21857

Walder O. u. K., Wilhelmstr. 52-54 ⇨ 23512

Hans Wegerle
Fenster- und Türenbau, Glaserei
Nördl. Uferstr. 14 ⇨ 51137

Adolf Winter u. Sohn
Glaserei
Waldhornstraße 43 ⇨ 22254

Wössner Kurt, Schützenstr. 14 ⇨ 22065
Wurster Chr., Eschenweg 18

● Weitere Glasereien:

Bahlinger Joh., Inh. J. u. H. Bahlinger, Schillerstr. 10 ⇨ 21305
Bauhütte Karlsruhe GmbH.
Zeppelinstraße 2 ⇨ ✱ 51813
Kuppinger & Co. GmbH., Ecke Neureuter-Boschstr. 1-3 ⇨ 51079
Schmid Eug., NeueAnlageStr. 24 ⇨ 30982
Sentemann Gg., Markgrafenstr. 52
Singler Frz., Sternbergstr. 2 ⇨ 23495

Jos. Striebich jr.
Bau- u. Möbelschreinerei, Glaserei
Steinstraße 25 ⇨ 27825

Neurent

Meinzer Wlh., Hauptstr. 87 ⇨ 26384
Ott Wlh., Hauptstr. 347

Glasgroßhandel

75 Jahre TS
THEODOR SCHMID
Rüppurrer Straße 54 ⇨ ✱ 26215
gegenüber dem Arbeitsamt

G. F. Schweikert
Glasgroßhandlung
und Spiegelfabrik
HEILBRONN a. N.
Vertr.: Gustav Schäufele
Karlsruhe, Sophienstr. 206
⇨ 50039

Süddeutsche Glashandels-Gesellschaft mbH.
Zweigniederlassung Karlsruhe
Karlsruhe-West
Hardeckstraße 1 ⇨ ✱ 52901
Flachglas aller Art

KARL WEGERLE K.G.
Flachglas-Großhandlung
Daxlander Str. 72 ⇨ 52033

Glasmaler

Großkopf seit 1902
Glasmalerei und Bleiverglasung
für Kirche und Haus
Eigene Glasbrennanlage
Ständige Werksausstell. im Hause
Stephanienstr. 84 ⇨ 23364
neben d. Alten Akademie, Mühlburger Tor

Heil, Kriegsstr. 97, seit 1887 ⇨ 22081
Karlsruher Glaskunstwerkstätten u. Glasmalerei, Bachstr. 69 ⇨ 52493
Riehm Wlh., Leopoldstr. 51
Stork Rudi, Sophienstr. 185

Glas- und Gebäudereinigung

siehe Gebäudereinigung

Glasschleifereien

Fischer Hugo, Moltkestr. 20, Bau B ⇨ 50136

Joh. Rüger
Inh. Schlossnickel
Autoverglasung - Glasschleiferei
Glas in jeder Ausführung
Schützenstraße 57 ⇨ 24264

THEODOR SCHMID
75 Jahre TS
Rüppurrer Str. 54
⇨ ✱ 26215
[gegenüber dem Arbeitsamt]

Ludwig Seiderer
Kriegsstraße 82 ⇨ ✱ 26021

* Glasstahlbeton-Oberlichter

Baubedarf
Karlstr. 108-112 ⇨ ✱ 28523

Glas-, Porzellan- und Steingutwaren

● a) Herstellung

Baden-Glas, Inh. Osw. Elstner, Moltkestr. 20, Bau B ⇨ 50848
Heidrich Bruno, Boschstr. 6 ⇨ 52898
Seibt Helmut, Daimlerstr. 14 ⇨ 53319
Wabersich Helm., Moltkestr. 20, Bau C ⇨ 50474

Neurent

Rüppurr-Fayence GmbH., Veilchenstr. 2 ⇨ 24354

● b) Handel

Barleon A., Inh. A. u. Th. Prohaska, Mainstr. 34 ⇨ 30192

Peter Beuscher K.G.
seit 1907
Glas-, Porzellan- u. Steingut-Großhandlung
Karlsruhe-West
Oberfeldstraße 3 ⇨ ✱ 51811

Otto Büttner
Gegr. 1880
Kaiserstraße 158 ⇨ 23655

Huck Karl, Neckarstr. 9 ⇨ 30162
Melang Walter, Pfinztalstr. 32 ⇨ 41076

ERWIN MÜLLER
Glas - Porzellan - Hausrat
Geschenke
Kaiserstraße 241 ⇨ 27782

Gebr. Wißler
Glas- und Porzellanwaren
Haus- und Küchengeräte
Kaiserstraße 237 ⇨ 25404

Geschenkhaus
Wohlschlegel
Porzellan, Glas- und Lederwaren
Kaiserstraße 173 ⇨ 28420

Wetschernik Jos., Nelkenstr. 27 ⇨ 51715

Glockengießerei

Karlsruher Glockengießerei
Gebrüder Bachert,
Liststraße 5 ⇨ 51941-44

Gold- und Silberschmiede

Abt Ernst, Amalienstr. 23 ⇨ 20214
Abt Oskar, Kaiserstr. 243 ⇨ 27772
Amolsch Frz. sen., Bahnhofstr. 1 ⇨ 28529
Bosse Käthe, Aschenbrödelweg 1
Flach Wolfg., Akademiestr. 35

Karl Hoffmann
Goldschmiede-Werkstätte
Waldstraße 9 ⇨ 20266

Lauche Walter,
Werkstätte für Gold- und Silberwaren
Waldhornstr. 39

May Wlt., Amthausstr. 21
Nufer Berthold, Augartenstr. 41

Josef Schweighart
Goldschmiedemeister
Goldschmiedewerkstätte
Herrenstraße 20 ⇨ 26734

Wehrle Adalbert, Kaiserstr. 170 ⇨ 26678
Widmann Hermann
Kaiserstraße 114 ⇨ 23376

Gold-, Silber- und Juwelierwaren

Rudolf Barth
Inh. Johannes Jarmer
Uhren - Schmuck - Optik
Kaiserstraße 215, Ecke Karlstraße
⇨ 28682

Ludwig Bertsch
Juwelier
Gegründet 1842
Kaiserstraße 165 ⇨ 25318

WILLY Dupper
Uhrmachermeister
Uhren · Schmuck · Bestecke
Karlstraße 56 ⇨ 21864

PAUL Fröhlich
Uhrmachermeister
Uhren — Schmuck
Eigene Reparaturwerkstatt
Kaiserstr. 117b. d. Adlerstr. ⇨ 28752

O. Hiller
JUWELIER / UHRMACHERMEISTER
Eigene Reparaturwerkstätte
Uhren / Schmuck / Silberwaren
Bestecke / Trauringe / elektr. Uhren
Kaiserstr. 100 u. Waldstr. 24 ⇨ 23740

Karl Jock
Juwelier und Uhrmachermeister
Eigene Werkstätte
Kaiserstraße 179 ⇨ 24578

B. Kamphues
Uhrmachermeister und Juwelier
Kaiserstraße 201 ⇨ 27877

Heinrich Paar
Gegr. 1844
Kaiserstr. 78 am Marktpl. ⇨ 22608

Pauf Gg. Nachf. Hch. u. W. Schifferer
Marienstraße 33 u. Kaiserstr. 41 ⇨ 28127
Schmidt - Staub G.
Kaiserstraße 154 ⇨ 26474
Theilacker, Kaiserstr. 38 ⇨ 23194
Widmann Hermann
Kaiserstraße 114 ⇨ 23376

* Grabmale

Arthur Dick Grabmale, Sägerei
u. Steinschleifereibetrieb
Haid-&-Neu-Str. 50 ⇨ 21737
Wohnung: Haid-&-Neu-Str. 34

Franke Otto
Haid-&-Neu-Str. 11 ⇨ 22155
Heilrigl Alois früher Hch. Fürter
Haid-&-Neu-Str. 40 ⇨ 22759
Holzmüller & Schwörer
Neßlerstr. 5 ⇨ 41390 u. 25303
Huber Karl, Steinmetzmeister
Haid-&-Neu-Straße 19 ⇨ 30590

Bau- und Grabsteingeschäft
Steinsägerei
Karl Huber We. Inhaber: Hans Huber
am Hauptfriedhof ⇨ 25398

Karl Kinsler, Holzbildhauerei
Spez.: Holzgrabmäler
Karlstraße 7 ⇨ 28821

Rastätter Eduard, Steinmetzmeister
Khe.-Bulach, Litzenhardtstr. 11
⇨ 30513 gegr. 1880
Lager: Hohenzollernstr. 61
Schoch Hans
Bildhauerei u. Steinmetzbetrieb
Haid-&-Neu-Str. 32 ⇨ 23768

Grabmale
KURT WESCH, früher J. Gültlinger
GRABMALE, BILDHAUEREI
SÄGEREI UND STEINSCHLEIFEREI
Haid-&-Neu-Str. 21 ⇨ 26386

Westermann Carl, Grabmalgeschäft
Haid-&-Neu-Str. 54 ⇨ 20245

BLB BADISCHE LANDESBIBLIOTHEK
Baden-Württemberg

Graphiker

Adams Hrm., MarieAlexandraStr. 5 ⊶ 30720
Anderson Ursula, Blücherstr.14 ⊶ 51756
Beck Hans D., Haid&NeuStr. 1 ⊶ 28553
Bochmann Frdr., EmilGöttStr. 23
Bonheim Hans, Stephanienstr. 38 ⊶ 22787
Brödel Günter, Weinbrennerstr. 13 ⊶ 50397
Burkard Frz. A., Karlstr. 15 ⊶ 22552
Burkardt Hans, Putlitzstr. 4
Die Vier, Ritterstr. 8 ⊶ 27292
Engelberg Jul., ReinholdFrankStr. 81 (Typograph)
Faller Leo, Malvenstr. 6A
Fischer Max O., Kriegsstr. 147
Gaensslen Hans, Prof., ReinholdFrankStr. 81
Gampp Prof., Josua Leander Rosenweg 9 ⊶ 30618
Genannt Wrn., Uhlandstr. 40 ⊶ 52805
Goossens Hans, Kriegsstr. 82 ⊶ 20386
Groos H. Bogislav, Seldeneckstr. 3 ⊶ 50739
Großkopf Gust., BeiertheimerAllee 72
Hänel S. W., Karlstr. 15 ⊶ 22552
Häussler Theo, Kaiserallee 99 ⊶ 51748
Hauswald Joachim, DanzigerStr. 6 ⊶ 32726
Hornung Else, Rittnertstr. 9 ⊶ 41759
Kern Wolfg., Wolfweg 3 ⊶ 42265
Kramer Kurt, Dammerstockstr. 21 ⊶ 31430
Lauppe Otto, Damaschkestr. 48 ⊶ 23252
Martin Gust., Schauinslandstr. 35 ⊶ 30794
Mendel-Reklame, Kaiserstr.172 ⊶ 24434
Neitsch Mart., Sophienstr. 122 ⊶ 21542
Nocken Willy, Weinbrennerstr. 81 ⊶ 53789
Plamper Egon, Kornweg 17 ⊶ 50698
Reich Curt, Ernststr. 89a
Rentschler Ad., Bismarckstr. 41 ⊶ 24868
Roth Rud., Bachstr. 40a ⊶ 51381
Sauer Ed., Sophienstr. 122 ⊶ 22472
Schmelzkopf Heinz und Chloë, Sachsenstr. 9 ⊶ 32449
Schulze Ralf, Reichenbachstr. 34
Schwarz Wrn., Leopoldspl. 7b ⊶ 24421
Segewitz Gerda, Leopoldspl. 7b ⊶ 24421
Sinn Erwin, GeorgFriedrichStr.3 ⊶ 23554
Sobanski Astrid, Schwarzwaldstr. 26
Weigold Eberh., Waldstr. 48 ⊶ 23384

WERBE-BLUM
Hans-Sachs-Str. 9 · Ruf: 27555
Planung · Entwurf · Druck
Graphik · Plakate · Messebau

Wüseke Hans, Waldstr. 13 ⊶ 23236
Zureich Leop., Amalienstr. 13

Graphische Maschinen

Funk Josef K.G., Graph. Maschinen
POLYTYPE-VERTRIEB
Setzmaschinendienst, Rep.-Werkst.
Wilhelmstraße 72 ⊶ 31296

Graphologie

Hagelstange Ilse, wiss. gepr. Graphologin Bussardweg 45
Möhrle Frdr., Hirschstr. 117
Reinacher Alb., KarlHoffmannStr. 9
Schmidt Hlm., Schwarzwaldstr. 22 ⊶ 31003
Sickinger Ella, Kornblumenstr. 3 ⊶ 24083

Graveure

Gebr. Büchel
Gravieranstalt, Gummist., Schilder
Sophienstr. 114 ⊶ 25211

Bürkle Rud., Körnerstr. 13 ⊶ 21852
Cotiaux Jul., DanzigerStr. 3 ⊶ 31685
Eissler Oskar, Stahlstich - Relief
Goethestraße 50 ⊶ 52648

Stempelfabrik
GRAVIERANSTALT
GUMMIKLISCHEE
FR. FISCHER
HERRENSTR. 29
Telefon 26157

Gabler Wilhelm, KarlHoffmannStr. 6 ⊶ 30317
Kolb Ldw., Herrenstr. 3 ⊶ 21131
Lehmann Karl G., Akademiestr. 18 ⊶ 21106

STEMPEL FABRIK
GRAVIER ANSTALT
WERBE ENTWÜRFE
ARTHUR PETER
KARLSRUHE
AMALIENSTR. 13 RUF 23775

Riedel Gust., Moltkestr. 20, Bau A
Schnepf Eugen, Amalienstr. 26 ⊶ 26531
Wessely Herb., Sophienstr. 138

* Großkochanlagen

NEFF-WERKE
Carl Neff GmbH., Bretten
Auslieferungslager Karlsruhe
Kaiserstraße 233 ⊶ 25655
siehe auch Fußleisten, Abt. II u. III

* Großküchen-einrichtungen

L. Baschang-Schwarz
„SOLIA" Kartoffelschäl- und Großküchen-Maschinen
„Krefft" Geschirrspül-Maschinen
„HORO" Großfriteusen
Edelsheimstraße 2 ⊶ 24594

Großschlächtereien

Fleisch-Kuhn & Co.
Großschlächterei-Fleischgroßhandel
Schlachthof ⊶ 24703

Langendörfer Th., DurlacherAllee 62 ⊶ 24527

Otto & Hedi Oesterlin
Großschlächterei
Schlachthof ⊶ 27776
nach Geschäftsschluß ⊶ 27552

Schmidt Aug., DurlacherAllee 62 ⊶ 22898
Stief Otto, DurlacherAllee 62 ⊶ 41062

Grundstücks- und Hypothekenmakler

Braner Friedel vorm. A. Schneider
Stephanienstr. 71 ⊶ 28546
Braun Hrm., Geranienstr. 1 ⊶ 51019
Brenkle Jos., Herrenstr. 56
Freund Hch., Kriegsstr. 154 ⊶ 24425
Glockner Arthur, Markgrafenstr. 32 ⊶ 23392

Otto Godemann
RDM
Wohnungs - Geschäftshäuser
Geschäfte aller Branchen
Erzbergerstr. 16 ⊶ 26062

FRIEDRICH GOETZ
Grundstücks- und Hypotheken-Vermittlung
Treuhandgeschäfte
Erbprinzenstraße 35 ⊶ 24455

Huber Rich., Degenfeldstr. 11 ⊶ 23174
Kübler Marie, Baischstr. 6 ⊶ 25595

M. Kübler & Sohn
Immobilien- u. Hypothekenmakler
Hausverwaltungen
Yorckstraße 49 ⊶ 52632

Adolf Reimann
Immobilien- u. Hypothekenmakler
Haus- und Grundstücksverwaltungen
Mozartstraße 5 ⊶ 28880

RICHT-IMMOBILIEN
Vermietungen - Hypotheken
Karlstraße 121 ⊶ 32714

Ruf & Co. oHG., Adlerstr. 8 ⊶ 26291

Hans Schmitt
vorm. Aug. Schmitt
Fachfirma seit 1879
Karlstr. 101 (Kolpingpl.) ⊶ 32675

Schuster Jos., Ebertstr. 16 ⊶ 30681
Spitz Rud., Schillerstr. 27 ⊶ 23428
Stelz Eug., Gebhardstr. 56 ⊶ 32033

F. H. Stoll oHG.
seit 1923
Immobilien
Haus-u. Vermögensverwaltungen
Kaiserstraße 158 ⊶ * 25322

K. Walch - R. Grebe
Grundstücksvermittlungen
Hausverwaltungen
Waldstr. 49 ⊶ 32634

Wilhelm Walch
Immobilien - Hypotheken
Hausverwaltungen
Amalienstr. 67 ⊶ 25792

Wurm & Co.
Fachgeschäft für Immobilien
Erbprinzenstraße 33 ⊶ 25620

Zoller Lothar, Kornblumenstr.6 ⊶ 26432

* Gürtel

Ingeborg Schreyer
Modische Gürtel - Montagegürtel
Bezogene Knöpfe und Schließen
Boeckhstr. 27 ⊶ 27903

Güterbestättereien

Friedrich Banspach
Spedition und Güterbestätterei
Nah- und Ferntransporte
Spez.: Langmaterialientransporte und Kranenfahrzeuge
Neureuter Straße 11 ⊶ 50002

Hummel K., Blumentorstr. 18 ⊶ 42394
Kraft Karl jun., RastatterStr. 95 ⊶ 30497

* Güternahverkehr Güterfernverkehr

Badischer Kraftverkehr
Robert Ochs
Kraftwagenspedition, Güter-Nah- und Fernverkehr
Oberfeldstraße 5 ⊶ * 51228

Friedrich Banspach
Nah- und Ferntransporte
Spez.: Langmaterialientransporte und Kranenfahrzeuge
Neureuter Str. 11 ⊶ 50002

Bautransport
Eugen Mumbach
Tieflader - Schwer - Langmaterialtransport
Allrad - Kippfahrzeuge
Sonnenstraße 7 ⊶ 52098

Karlsruher Speditions-G.m.b.H.
Adlerstr. 46/48 ⊶ * 28901

Gebhard Kienzler
Daxlander Straße 1 ⊶ 51136

Otto Leibhammer
o. H. G.
Nah- und Fernverkehr
Uferweg 35 ⊶ 51277

Mannherz Joh., o. H. G., Nebeniusstr. 36 ⊶ 31287 u. 31288
Mantz Georg
Gegr. 1886
Nah- und Fernverkehr
Goethestraße 20 ⊶ 25755
Ochs Franz, Internat. Transporte
Daxlander Str. 68 ⊶ 51426/28
Schnürer Max, Parkstr. 23 ⊶ 28375
Steffelin Eugen von, Baumeisterstr. 46-48 ⊶ * 28901

* Gummi, Asbest und Guttapercha

Arets & Lie
Kaiserst. 154, gegenüb. Hauptpost
⊶ 27219, 27210

Karl Reichenbach KG.
Fabrik technischer Gummi- und Asbestwaren
Klauprechtstr. 5 ⊶ 24111/24112
Fernschreiber 0782780

Schöffler & Wörner
Amalienstr. 15 ⊶ 26322, 26323

* Gummibeläge

Arets & Lie
Kaiserstr. 154, gegenüb. Hauptpost
⊶ 27219, 27210

BLB BADISCHE LANDESBIBLIOTHEK
Baden-Württemberg

Gummiwaren

Barschdorff M. L., Lammstr. 7 ⇨ 53713

GUMMI-HARTIG
HARTIG Hans Joachim HARTIG
Alles aus Asbest und Gummi
Schaum-Moos-Schwammgummi
Technische Bedarfsartikel
Sonderanfertigungen
Fußbodenbelag
Waldstraße 12 ⇨ 24638
Durlach, Pfinztalstraße 83

Karl Reichenbach KG.
Fabrik technischer
Gummi- und Asbestwaren
Klauprechtstr. 5 ⇨ 24111/24112
Fernschreiber 0782780

Badische Gummi- u. Packungs-Industrie
Schöffler & Wörner
Amalienstraße 15 ⇨ 26322, 26323
Spezialhaus
für technische Gummiwaren
sowie sämtl. Fabrikbedarfsartikel

Textor GmbH.
Großhandel in Schuhen u. Sportartikeln,
Rüppurr, Arndtstr. 12,
Postfach 6 ⇨ 31687

* Gurken- und Sauerkrautkonserven

Seit **Friedr. Däuble** 1878
Rüppurr, Dobelstraße 4-6
⇨ 31811 u. 31812

Gymnastik

Assfalg Gertrud, Parkstr. 27
Härdle-Munz, Schule für Gymnastik und künstler. Tanz
Bahnhofstr. 24 ⇨ 31249 u. 30543
Kornhaas Waltr., Händelstr. 2 ⇨ 53706
Mössinger Angela, Sophienstr. 158 ⇨ 53644
Ueberle Hilde, Yorckstr. 46 ⇨ 50258
Weber Irene, Erzbergerstr. 38 ⇨ 20234

Hadern-sortieranstalten Putzlappenwäscherei

O. Nachmann
Hadernsortieranstalt
Putzlappen und -wäscherei
Alte Karlsruher Straße 8
⇨ 42268 u. 41337

Oberrhein. Textilrohstoffwerk
Heim, Huber & Co. KG.,
Zeppelinstr. 7 ⇨ ✶ 51125

Häute und Felle

Eisenhans Karl, Pfinzstr. 20 ⇨ 41571
Feininger Karl, HerrenalberStr. 36 ⇨ 30515
Fleischer-Genossenschaft, Karlsruhe e GmbH., Schlachthof
Durlacher Allee 62 ⇨ 24115, 24116
nach Dienstschluß ⇨ 30636
Merz Kurt, Krämerstr. 44 ⇨ 50552
Single Erwin, Kleinbachstr. 7 ⇨ 41218

Handarbeiten

Bühler Mimi, Weltzienstr. 2 ⇨ 52290

C. A. Kindler
Handarbeiten — Fahnen
Am Ludwigsplatz, Waldstraße 57
⇨ 24288

Kollin Othmar, Kriegsstr. 82 ⇨ 25427
Mader Annemarie, Amthausstr. 5
Mardorf, Kaiserstr. 209 ⇨ 23200

Geschwister
Ohnsmann
Wolle und Handarbeiten
Passage 18 ⇨ 27748

Ott J., Waldstr. 37

Pfisterer & Co.
TEXTILSPEZIALHAUS
Handarbeiten-Strickgarne
Wollwaren, Aussteuerwaren
Herren-, Damen-, Kinder-Wäsche
Kaiserstr. 215 Eckh. Karlstr. ⇨ 27730
Pfinztalstr. 56 a. Marktpl. ⇨ 41520

Preuss Marion, Sophienstr. 138 ⇨ 27313
Vieser Otto, Gartenstr. 13 ⇨ 23701 *

50 Jahre **August Weber**
Wäsche - Wolle
Handarbeiten
Marienstraße 83 ⇨ 26390

* Handelsschulen

Private kaufm. Berufsfachschule **Jli**
Vollhandelskurse sowie
Tages- und Abendkurse
für sämtliche kaufm. Fächer
Sophienstraße 87 ⇨ 28869

Gegr. 1903 Handelsschule
MERKUR
Karlsruhe ⇨ 24218
Bismarckstraße 49
Älteste Schule dieser Art am Platze

Handelsvertreter

Warengruppen:

1. Brenn- u. Heizmaterial (Kohle, Brennholz, Heizöl), Treibstoffe
2. Eisen, Stahl, Buntmetalle, Halbzeug
3. Maschinen u. Apparate aller Art, luft- u. wärmetechn. Einrichtungen, Transportanlagen
4. Landmaschinen und landwirtsch. Geräte
5. Fahrräder, Krafträder, Kraftfahrzeuge, Anhänger, Zubehör auch zu allen Kraftfahrzeugen
6. Elektrotechnik, elektrotechn. Artikel
7. Radio
8. Musikinstrumente
9. Foto, Kino, Optik
10. Chirurg. u. zahnärztl. Instrumente, Zahnbedarf
11. Kleineisen- u. Metallwaren, Haus- u. Küchengeräte, Werkzeuge, Spielwaren
12. Schmuck, Bijouterie, Uhren
13. Glas und Keramik
14. Turn- und Sportartikel
15. Baustoffe
16. Möbel u. Einrichtungen, Holzhalbfabrikate u. Polstermaterial, Büroeinrichtungen
17. Chemie, Lacke, Farben, Polituren
18. Gesundheitspflege (Pharmazie, Kosmetik, Parfümerie), Drogen
19. Industriebedarf, techn. Bedarfsartikel (Gummi, Asbest, techn. Öle u. Fette)
20. Papier u. Pappen
21. Verarbeitete Papiere, graph. Erzeugn., Verpackungsmittel, Schreibwaren, Bürobedarf
22. Rohbaumwolle
23. Textilrohstoffe: Wolle, Flachs, Jute, Hanf, Zellwolle, Bast, Rohseide
24. Garne für Industrie
25. Textilerzeugnisse: Handelsgarne, Stoffe, Seiden- u. Kunstseidenstoffe, Tuche, Samte, Leinen- und Baumwollwaren, Posamenten, Bänder u. Kurzwaren, Spitzen, Stickereien, Tapisserie, Strick- und Wirkwaren, Teppiche, Möbelstoffe, Gardinen u. verwandte Artikel usw.
26. Herren-, Damen- u. Kinderoberbekleidungen, Ausstattungen, Wäsche, Strümpfe, Kopfbedeckungen (Hüte), Pelze, Rauchwaren
27. Häute, Felle, Leder
28. Schuhwaren, Schuhbedarfsartikel
29. Lederwaren, Lederwarenbedarfsartikel
30. Rohtabake
31. Tabakerzeugnisse, Raucherbedarf
32. Nahrungs- u. Genußmittel
33. Holz, Sperrholz, Holzfaserplatten, Fourniere, Holzwaren
34. Anzeigen- u. Werbemittel: Zeitungswesen, Zeitschriften, Adreßbücher, Kataloge usw., Litfaßsäulen, Verkehrsmittel.

CDH
Centralvereinigung Deutscher Handelsvertreter- und Handelsmakler-Verbände (CDH)
Landesverband Südwest der Handelsvertreter und Handelsmakler
in der CDH e. V.
Bezirksgruppe Karlsruhe
Weinbrennerstraße 48 ⇨ 52238

● Mitglieder:

Adam Wlh., Bahnhofstr. 42 ⇨ 31845 3, 11
Apetz Harold, Am Steinbruch 9 ⇨ 41558 25
Auchter Alfr., ReinholdFrankStr. 39 ⇨ 25422 6, 7
Ball Horst, Hohenzollernstr. 19 ⇨ 30728 32
Bangen Aug., Lauterbergstr. 6 ⇨ 31783 3, 5, 6
Bardon Fritz, Schauinslandstr. 39 ⇨ 30223 16
Bauer Alfred, Douglasstr. 36 ⇨ 25357 32
Bauer Hans, Baumeisterstr. 15 25, 29
Baum Fritz, Rechts der Alb 11 ⇨ 30829 16
Baumgärtner Gust., Generalvertr. u. Ausl.-Lager Pharm.Präp. u. med. GummiwarenBahnhofstr.28⇨31802
Benghauser Jos., Boeckhstr. 19 ⇨ 23098 32
Bergner Gg., Hauptstr. 164 28
Besoke Hans, Poststr. 4 18
Biedermann Hrm., Weltzienstr. 25 ⇨ 28466 21, 32
Biering Fritz, Hübschstr. 42 ⇨ 26598 3, 18
Birkenmeyer Eug., Lenzstr. 14 ⇨ 26032 25
Bischoff Alfs., Hohenzollernstr. 19 ⇨ 31941 32
Blum Ernst Aug., Yorckstr. 5 ⇨ 27047 17
Bode Albr., Neckarstr. 53 ⇨ 30367 18
Bohner Alf., Diakonissenstr. 4 ⇨ 30527 3
Borgmann Wlh., KarlHeffmannStr. 7 ⇨ 31589 32
Braun Karl, Schillerstr. 18 ⇨ 24321 34
Bretzke Ulrich, Ebertstr. 24 ⇨ 31678 32
Breustedt Walter, Lessingstr. 74 ⇨ 60906 32
Brucker Ad., Vorholzstr. 2 ⇨ 22869 11
Bruder Otto, Hübschstr. 11 ⇨ 52751 25, 26
Brune Otto, Lebrechtstr. 37 ⇨ 30857 25
Christ Klaus, RintheimerStr. 22 20, 21, 32
Czerwenka Dr. Jos., Weltzienstr. 12 ⇨ 51655 12, 25

Chr. Dinklage
Großhandelsvertretungen
der Feinkost- und
Spirituosenbranche
Ritterstraße 8 ⇨ 27324 u. 27325

Donth Karl, Klosterweg 20 3
Drumm Karl, Philippstr. 18 ⇨ 70204 32
Erb Hans, Stösserstr. 3 ⇨ 50521 20, 21
Erb Karl, Friedrichstr. 5 ⇨ 24736 3
Erbstösser Fritz, Akademiestr. 16 17
Esch Horst, Erzbergerstr. 12 ⇨ 20345 25
Feit Hans, LauschigerWeg 3 ⇨ 31954 17
Feix Emil, Kronenstr. 44 ⇨ 27634 26
Fischer Adolf, Klauprechtstr. 39 ⇨ 23365 32
Fischer Emil, Reinhold-Frank-Str. 41 21
Fischer Fritz, KG., Kaiserstr. 128 ⇨ 24126 3, 21
Fischer Gustav, Freiburger Str. 13 ⇨ 32132 32
Fischer Ludwig, LudwigMarumStr. 37 ⇨ 51782 20, 21
Föller Phil., Meidingerstr. 3 ⇨ 60567 32

Frank u. Engelhardt
Inh. Walther Frank
Kundendienst der
Edelweiß-Milchwerke und Gervais
Silcherstraße 18 ⇨ 50494

Freiburger Max, Fautenbruchstr. 60 ⇨ 31857 16
Fritz Alois, Marienstr. 51 11
Gartner Alfr., Lauterbergstr. 12 25, 26
Gentner Heinz, Sophienstr. 181a ⇨ 50841 32
Gerne Fritz, Gabelsbergerstr. 19 ⇨ 23139 25, 26

Gebrüder Gerspacher
Generalvertretungen
Schaumwein - Wein - Spirituosen
Feinkost
Khe-Durlach
Eichrodtweg 3 ⇨ 42515/16

Gesenberg Karl, Vorholzstr. 17 ⇨ 23851 2, 11
Gläser Hrm., KarlSchremppStr. 15 ⇨ 24891 25
Glasstetter Alb., Lauterbergstr. 12 ⇨ 30346 34
Goeßner Fritz, Nokkstr. 7 ⇨ 60701 25
Graf Karl, Rheingoldstr. 2 ⇨ 23895 6
Groß Herb., Bachstr. 22 ⇨ 53053 16
Grünewald Martin, Bahnhofplatz 10 ⇨ 30767 16
Günther Hans, KarlHoffmannStr. 8 ⇨ 30404 34
Günther Willi, Am Steinbruch 7, Büro: Liebensteinstr. 12 ⇨ 42089 5
Gutberlet Horst, Kaiserallee 51 21

Friedrich Gutsch
Karton & Reklame
Inh. Dr. Franz Steppuhn
Beiertheimer Allee 38 ⇨ 31833
Generalvertretung
führender Häuser für:
Faltschachteln
Werbedrucke
Wellpappekisten

Haaf Frz., Weltzienstr. 20a ⇨ 515118 28
Haas Gg., Akademiestr. 7 ⇨ 60745 19
Häßler Herm., Lauterbergstr. 12 ⇨ 30422 29
Häusel Erich, Erbprinzenstr. 3 ⇨ 24750 11, 24, 25, 28, 29
Haug Eberh., Weltzienstr. 21 ⇨ 24347 25
Hauschild Hans, BadenerStr. 21 ⇨ 42635 19
Hecht Chr., Bachstr. 10 ⇨ 51267 11, 13
Hecht Kurt, Kriegsstr. 290 20
Heim Hans, Viktoriastr. 2-4 ⇨ 28742 21
Helck Edg., Schützenstr. 4 ⇨ 25236 25
Henn A. F., Inh.: Brogli-Henn, Hirschstr. 137 ⇨ 31203 25
Hepperlin Art., Klosestr. 36 ⇨ 31425 11, 19

BLB BADISCHE LANDESBIBLIOTHEK
Baden-Württemberg

Herlan Erich, Sachsenstr. 2 ⇨ 70231 26
Hermann Karl, Silcherstr. 28 ⇨ 50644 25
Hiller Ernst, Kriegsstr. 69 ⇨ 22610 17, 19
Hinkel Günther, Feierabendweg 30 ⇨ 50270 32
Hoffmann Ad., Putlitzstr. 20 ⇨ 28061 18, 32
Hohl Fritz sen., KarlsruherAllee 3 17, 32
Huber Frdr., Hirschstr. 117 ⇨ 32223 32
Hugelmann Willi Peter, Gellertstr. 19 ⇨ 22241 18, 19, 25

Fritz Jäckle
Handelsvertretungen des graphischen Gewerbes und Verpackungsmittelindustrie
Weinbrennerstr. 48 ⇨ 52238

Jäger Kurt, AugustDürrStr. 3 ⇨ 24776 16
Jäger Wlh., Lorenzstr. 10 ⇨ 23103 32
Janeff Theodor, Renckstr. 11 ⇨ 27868 26
Jost Hans, Yorckstr. 3 ⇨ 53710 25
Junghanns Hrm. & Co., KG., SchwetzingerStr. 90 ⇨ 22553 28
Karch Berthold, Karlstr. 53 ⇨ 28761 32

Emil Keller
Handelsvertreter in Textilwaren CDH.
Prinzenweg 12 ⇨ 30143

Kiesel Ernst, Sinnerstr. 9 ⇨ 50544 2, 17, 25
Kleiber Hch., Rehbergweg 16 17
Klein u. Wantschik, Hambacher Str. 19 ⇨ 51437 25, 26
Kling Wlh. u. Seibig Karl, Ortenaustr. 14 ⇨ 31632 19
Klumpp Karl, Dipling., Weinbrennerstr. 32 ⇨ 53225 3, 6
König Karl, Tulpenstr. 34 ⇨ 31561 25, 26
Königshofen Fritz, Klosestr. 35 ⇨ 32559 17
Kost Carl Hrm., Nokkstr. 2 ⇨ 26112 32
Krauth Philipp, Schückstr. 2 ⇨ 25887 32, 32a
Kress Heinrich, Sophienstr. 132 11, 33
Krever Hugo, Rudolfstr. 9 25
Kröll Wlt., Karlstr. 156 ⇨ 32797 13
Kroh Frz., Kriegsstr. 175 ⇨ 23504 3, 16, 21
Kubath Irmgard, Sophienstr. 183 11
Kübler Frz. J., Schwarzwaldstr. 22 ⇨ 32516 32
Kuhn Wlh., GrafEbersteinStr. 32 ⇨ 30996 32
Lange Wlh., Klauprechtstr. 7 u. Waldstr. 57-59 ⇨ 22585 5, 17, 18
Langer Arnold, Leopoldstr. 51 ⇨ 26130 21
Leppert Fritz, Händelstr. 2 ⇨ 51065 32
Leyser Günther, Lebrechtstr. 4 ⇨ 31379 32
Lichtner Hch., Blumenstr. 9 ⇨ 23214 17, 32
Liedke Eugen, Helmholtzstr. 2 ⇨ 23582 12
Maurer Hrm., Hirschstr. 115 ⇨ 30529 32
Mai Hch., Turmbergstr. 13 ⇨ 42246 3, 32
Mall Hugo, Beiertheimer Allee 50 ⇨ 30124 20, 21
Martin Egon, MarieAlexandraStr. 5 ⇨ 31661 6,7
Marx Heinz, Hohenzollernstr. 2, ⇨ 31686 25, 26
Mayer Theo, Klauprechtstr. 1 ⇨ 23592 6
Mayer Wlt., DurmersheimerStr. 32 ⇨ 50539 25
Meier W., Karlstr. 157 ⇨ 30049 32, 32a
Midecke Karl, Pfalzstr. 40 ⇨ 51528 18
Mispagel Gottfr. jun., Hammweg 15 ⇨ 53190 3, 11
Möloth Helene, MarieAlexandraStr. 49 ⇨ 32704 32

Mondorf & Meilert, Großvertretungen in Lebens- und Genußmittel
Welfenstr. 14a ⇨ 32854

Morath Ad., Neckarstr.30 ⇨ 31985 3, 32
Müller Karl F. A. Sohn, Sophienstr. 21 ⇨ 25419 3, 19
Müller Max, Tullastr. 84 ⇨ 28162 21, 32
Müller Willy, Amalienstr. 81 ⇨ ✱ 26526 3, 5, 6, 7
Nagel Karl Hrm., Hardtstr. 37a ⇨ 52742 3, 11, 16, 17
Neetzel Emil, Erzbergerstr. 12 ⇨ 27641 11, 12, 13, 21, 29, 33, 34
Neher Gg., Gartenstr. 33 ⇨ 27260 4, 11
Neu Paul, Kriegsstr. 95 ⇨ 24618 28
Nickles Hch., Leopoldstr. 44 ⇨ 26359 20
Nikodem Wlh., Volzstr. 17 ⇨ 52040 20, 21
Obrecht Erich, Gartenstr. 51 ⇨ 25790 19
Oesterle Rob., Hirschstr. 76 ⇨ 60102 25
Oppermann Norb., Haid&NeuStr. 74 ⇨ 24418 11
Ost Rud., Vinzentiusstr. 5a ⇨ 30343 3
Pick Wrn., Lindenallee 11 ⇨ 50524 17
Reiner Hrm., Weltzienstr. 10 18
Riedel Curt & Co., Inh.: Willi Brandauer, Amalienstr. 26 ⇨ 27845 3, 16, 19
Riemer Rich., Kochstr. 1a ⇨ 23391 16
Rieser Otto, Rechts der Alb 33 ⇨ 32272 16
Rittmann Ewald, Murgstr. 5 ⇨ 30108 20
Rodinger Karl jun., OffenburgerStr. 6 ⇨ 31620 19, 33
Rössler Karl, LudwigWilhelmStr. 4 ⇨ 26144 11, 17 ,21

Emil Roth
Verlags-Vertretungen
Renckstraße 3 ⇨ 24569

Roth Otmar, Pfinzstr. 46 31
Rul Hdw., Gerwigstr. 3 ⇨ 24262 19, 21
Rühle Hans jun., EmilGöttStr. 16 ⇨ 20375 32
Rüland Clemens, Hardtstr. 45b 18
Rupprecht Bert., DurmersheimerStr. 18 ⇨ 51488 25
Saßning Albert, Schillerstr. 55 ⇨ 27863 32
Sauter Erich, MannheimerStr. 82 ⇨ 27274 25
Schadler Ant., Kaiserallee 49 ⇨ 27725 32
Schafer Frz., Karlstr. 120 ⇨ 31770 19
Schatz Fritz, Hirschstr. 94 28
Schild Alfr., Erzbergerstr. 10 ⇨ 24795 3
Schleyer Erich, AugustDürrStr. 2 ⇨ 28374 26
Schmidt Max, Ing., Blücherstr. 28 ⇨ 51676 3, 11
Schmiedel Fredy, Gabelsbergerstr. 7 ⇨ 28647 16, 25
Schneider Emil, Leopoldstr. 44 ⇨ 28767 25
Schoch Theo, BeiertheimerAllee 12 ⇨ 28439 17, 18
Scholpp Karl jr., Rheinstr. 59 ⇨ 51548
Schroder Hrm., Kriemhildenstr. 13 ⇨ 51051 3, 15
Schüttler Alb., Hoffstr. 6 ⇨ 26842 3
Schüttler Fritz, Zwergenweg 3 ⇨ 31590 5
Schuh Gust., Weltzienstr. 18c ⇨ 60134 16, 21
Schweigert Konr., Meidingerstr. 1 21
Schweißing Fritz, Sophienstr. 165 ⇨ 50684 3
Seeber Eug., Hübschstr. 28 ⇨ 24518 34
Seez Karl, Marienstr. 63 ⇨ 28959 32
Siewert Ferd., Pfalzstr. 97 ⇨ 51470 32
Simon Gerh., Marienstr. 63 ⇨ 20350 17
Sparig Paul, Klosestr.38 ⇨31585 17, 18
Steckel Phil., Essenweinstr. 28 5, 17, 19, 33
Stegmaier Jos., Vorholzstr. 27 ⇨ 22402 2, 4, 11
Steier Frz., Klauprechtstr. 9 ⇨ 27677 33
Steppuhn Dr. Frz., Beiertheimer Allee 38 ⇨ 31833 20. 21
Stiegele Eugen, Boeckhstr. 5 ⇨ 24749
Stiegler Ldw., Eisenlohrstr. 37 ⇨ 20340 3
Stöger Jos., Bahnhofstr. 26 ⇨ 30493 34
Stoertz Fritz, Welfenstr. 8 ⇨ 30109 19
Streicher Heinz, Hirschstr. 30 ⇨ 25098 13, 16
Thome Emil, Adlerstr. 50 ⇨ 26198 16
Trotter Jak., EggensteinerStr. 46 ⇨ 50081 21
Trutter Camill, Stößerstr. 3 ⇨ 51156 33
Ulrich Arth., Moltkestr. 131 ⇨ 50516 6, 7
Umbeer Jak. Wlh., Adlerstr. 16 ⇨ 28081 17, 19
Versemann Hch., Geranienstr. 17 ⇨ 53371 19
Vocgele Eug., Werderstr. 8 32
Vögele Hch. & Söhne, AmStadtgarten 13 ⇨ 30562 32
Vogt Willi, Luisenstr. 23 ⇨ 20411 16, 25
Walla Ulrich, Waldstr. 31 ⇨ 26207 31
Walz Rob., Karlstr. 121 ⇨ 30057 11
Walzer Paul, Albtalstr. 9 ⇨ 31524 15
Weber Ldw., Yorckstr. 50 ⇨ 51280 15
Wegner Robert, Vorholzstr. 19 ⇨ 28153 32
Weigel & Blum, Adlerstr. 2a ⇨ 26181 16, 33
Weigele Rud., Hirschstr. 130 2, 3, 5, 15, 17
Wellenreuther Fritz, Händelstr. 17 ⇨ 51641 3, 5, 6
Weltner Adam, Falkenweg 7 ⇨ 32174 11
Wessling Alfons, Waldhornstr. 19 ⇨ 22131 3, 6
Westermann Jos., Klauprechtstr. 41 ⇨ 23567 20, 21
Westermann O., Meidingerstr. 13 ⇨ 60178 25, 29
Winter & Kurth, Hardtstr. 37a ⇨ 51797 32
Winterbauer Wlh., Ldw.WindthorstStr. 36 ⇨ 53875 32
Wirth Helmut, Pfauenstr. 19 17, 26
Wittmer Stef., RastatterStr. 97 ⇨ 30746 28
Wörner F. G., EttlingerStr. 5a ⇨ 21394 15
Worsch Alfr., NeureuterStr. 31 12
Wünschmann Willy, Renckstr. 11 ⇨ 24769 32
Zimmermann Heinz, Belchenstr. 46 ⇨ 32096 26
Zimmermann Herm., Kleiststr. 11 13
⇨ 27531 6, 7
Zimmermann Willi, Kriegsstr. 284 ⇨ 20316 25
Zorn Wlt., Herrenstr. 14 ⇨ 27531 6,7

● Weitere Handelsvertreter:

Hilberg Heinrich, Waldstr. 66 ⇨ 22007*
Schreiber Kurt, Handelsvertretungen
Treitschkestraße 8 ⇨ 31159
Orient-Teppiche, Herrenstraße 14

Otto Schülein
Vertretungen von Papierfabriken
Karlsruhe-Durlach
Im Rosengärtle 5 ⇨ 41935

Handschuhe

Baur Inge, Turmbergstr. 23 ⇨ 41536

H. Bodmer
Inh. Hans Gerst Gegr. 1879
Spezialgeschäft für Handschuhe
Strümpfe, Herren-u.Damenartikel
Kaiserstraße 126 ⇨ 22637

Friedrich Dorner
Fabrikation v. Lederhandschuhen u. Pelzfuttereinzügen
en gros en detail
Pfinzstraße 66
⇨ 42001

Dorner K. & Ranko G., (Fbk.), Weiherstr. 18 ⇨ 41716
Eberhart Marie, Zehntstr. 2

Handschuh-Häffele
Roeckl Handschuhe
Herrenstraße 20 ⇨ 23354

Hesse Georg M.
Werkstätte für Lederhandschuhe, Ettlinger Str. 5a ⇨ 23055

Karl Wälde
Spezialgeschäft
für Handschuhe u. Strickwaren
Kaiserstr. 124 ⇨ 27059

Handwebereien

Buchta W., Handweberei
Karlstraße 61 u. 91 ⇨ 25334
Hoffmann Else, Welfenstr. 10 ⇨ 31507
Kammerer Margarete
Hirschstraße 105 ⇨ 27714

* Hartchrombetriebe

Hartchrom GmbH.
Metallveredelung
Chrom, Nickel, Eloxal
Oberfeldstraße 3a ⇨ 51466

Hartchrom-Betrieb
Arthur Henninger
Hansastraße 21c
⇨ 51681

Haus- und Küchengeräte

Arnold Frz., Hauptstr. 11
Barleon A.,
Mainstr. 34 ⇨ 30192
Baumann Kath., Wattkopfstr. 74 ⇨ 50423
Blum J., Inh.: Wilh. Hofmann
Schützenstr. 49 ⇨ 25773

Bender & Hobein GmbH.
Jenaer Haushaltgeräte
Technische Hochschule
Kaiserstr. 12 ⇨ 28364

Buchele Erw., Rheinstr. 25 ⇨ 51407

Deschner & Co.
Großhandlung in Glas Porzellan - Keramik - Hausrat
Waldhornstraße 50 ⇨ 27060

Edmund Eberhard
Glas, Porzellan
Haushaltwaren
Waldstraße 40a, am Ludwigsplatz
⇨ 25024

Habeka, Haushaltsbedarf Karlsruhe GmbH., Peter u. Paul Platz 4 ⇨ 53444

Hammer & Helbling
Kaiserstraße 155 — 157
⇨ ✱ 23525

Wilh. Handke
Herde und Öfen, Haushaltwaren
Albtalstraße 5 ⇨ 31942

Hebeisen N., Inh.: Fritz Loffeier, Werderstr. 36 ⇨ 26795
Keppler Ernst KG., Schillerstr. 33 ⇨ 28878
Lechner J. & Sohn, Klauprechtstr. 22 ⇨ 24103
Mannherz Anna, Pfinzstr 71
Meess Joseph, Erbprinzenstr. 29 ⇨ 25320

Melang & Steponath K.G.
Pfinztalstraße 48-50
⇨ 41138

Montangesellschaft Saar mbH.
Fernschreiber 0782762
Rüppurrer Str. 96 ⇨ Sa Nr. 31775
ab 1. 4 58: Roonstr.23a

BLB BADISCHE LANDESBIBLIOTHEK
Baden-Württemberg

ERWIN MÜLLER
Glas - Porzellan - Hausrat
Geschenke
Kaiserstraße 241 ⇨ 27782

Oster H., Ostendorfplatz 5,
RastatterStr. 83 ⇨ 31106
Pflüger Frdr. u. Kargol Bruno,
Hördtstr. 12 ⇨ 53757
Resch Hans, DurmersheimerStr. 114
Rogalla Fritz, Glümerstr. 6 ⇨ 53256
Schmidt Käthe, Haid&NeuStr. 2
Schuler H. u. M., LudwigWilhelmStr. 10
⇨ 21609
Star Mix Kundendienst, ⇨ 27700

Adolf Stichs
Haus- und Küchengeräte
⇨ 53809
Nelkenstraße 29 (Gutenbergplatz)

Stoll Otto
Amalienstraße 89 ⇨ 28203

Gebr. Wißler
Glas- und Porzellanwaren
Haus- und Küchengeräte
Kaiserstraße 237 ⇨ 25404

* Hausschwamm-Bekämpfung

Anton Springer K.-G.
Holz- und Bautenschutz
Mauerschwamm-Bekämpfung
Ettlinger Straße 51 ⇨ 3-1-2-3-4

Hausverwaltungen

Dochat K., LudwigMarumStr. 29 ⇨ 52411
Gesellschaft d. bürgerl. Rechts,
BeiertheimerAllee 14a ⇨ 22764

M. Kübler & Sohn
Immobilien- u. Hypothekenmakler
Hausverwaltungen
Yorckstraße 49 ⇨ 52632

Adolf Reimann
Immobilien- u. Hypothekenmakler
Haus- u. Grundstücksverwaltung.
Mozartstraße 5 ⇨ 28880

Ruf & Co. o. H. G.
Grundbesitz - Hypotheken
Hausverwaltungen
Adlerstraße 8 ⇨ 26291

Hans Schmitt
vorm. Aug. Schmitt
Fachfirma seit 1879
Karlstr. 101 (Kolpingpl.) ⇨ 32675

Fa. Rudolf Spitz
Hausverwaltungen
Immobilien
Schillerstraße 27 ⇨ 23428

Ströhlein Otto, Veilchenstr. 17 ⇨ 25038
Stelz Eug., Gebhardstr. 56 ⇨ 32033

K. Walch - R. Grebe
Grundstücksvermittlungen
Hausverwaltungen
Waldstraße 49 ⇨ 32634

Hebammen

siehe Abt. I

Hefe

de Bernardo Johann, Hefevertrieb
Kaiserallee 75 ⇨ 50269

Klauß Fritz, Nowackanlage 5 ⇨ 26119
Martin Karl, Arndtstr. 14

Sinner A.-G.
Karlsruhe-West
Postfach 2204 ⇨ ✱ 51911

Heilpraktiker

siehe Abt. I

Heißmangel

Bäuerle Anna, Amthausstr. 16 H ⇨ 42284
Barth Friedel, Zähringerstr. 32 ⇨ 23046
Hassinger Elsa, Hirschstr. 35
Herlan Edm., Luisenstr. 62
Klipfel, Mathystraße 36
(Hirschbrücke) ⇨ 27891
Werderstraße 22 ⇨ 28730
Kraus Elisabeth, ErnstFriedrichStr. 4
Kuch Lina, Westmarkstr. 18
Merly Georg, RastatterStr. 103

* Heizöle

Ölimport Bahm
Rheinhafen, Nördl. Uferstr. 5-7
⇨ ✱ 52821

Karl Dürr
Kohlen, Koks,
Holz, Heizöle
Degenfeldstraße 13 ⇨ ✱ 25616

KLINGLER K·G
KOHLENHANDELSGESELLSCHAFT
Am Kolpingplatz ⇨ 30817 u. 31644

Klöckner Reederei und Kohlenhandel G.m.b.H.
Karlsruhe
Lammstraße 13 ⇨ ✱ 26125
Fernschreiber 0782721
Hafen-Lager u. Großtank-Lager:
Rheinhafen, Verbindungsbecken
Nordbeckenstraße 18

Johann Kolb K.-G.
Rheinhafen
Hansastr. 24 ⇨ 50228/29
Stadtbüro: Kaiserstraße 209

Walter Löffler
Oberfeldstraße 1h ⇨ 31004

Menzinger-Fendel
Transportgesellschaft mbH.
Karlsruhe
Kohlen - Heizöle
Werftstr. 9 ⇨ 51901-51905

Carl August Nieten & Co.
Kohlenhandelsgesellschaft m.b.H.
Nordbeckenstr. 4
⇨ ✱ 51907
Stadtbüro:
Kaiserstraße 88
⇨ 28334

RAAB KARCHER
Handelsgesellschaft m. b. H.
Jahnstraße 4-6
⇨ ✱ 22901
Lager: Rheinhafen
Hansastraße 20-22 ⇨ 52321

Schnürer Max, Parkstr. 23 ⇨ 28375

Jakob Schühle
Kohlen - Heizöle
Sophienstraße 136 ⇨ 24687

A. v. Steffelin
Heizöle und feste Brennstoffe
Baumeisterstr. 46/48 ⇨ ✱ 28901

Stöck & Fischer
GmbH.
DEA HEIZÖL
leicht - mittel - schwer
Rheinhafen, Nordbeckenstr. 16
⇨ 53121

M. Stromeyer
Lagerhausgesellschaft
Werftstraße 14-16
⇨ 51311, 51312, 51313

Emil Weber
Kohlen - Heizöle
Litzenhardtstraße 5 ⇨ 32235

Windisch-Schiffl
Kohlen - Heizöle
Marienstraße 58 ⇨ 27783

WINSCHERMANN
G. m. b. H.
KARLSRUHE
Stephanienstr. 94-96, a. Kaiserplatz
FS.: 0782862 ⇨ ✱ 22722
Lager am Rheinhafen:
Mittelbecken, Hochbahnstr. 8-12

Heizungs- und Lüftungsanlagen

Bad. Heizungs - Bauanstalt
Inhaber: Ing. Wilhelm Hauk
Heizungsanlagen - Ölfeuerungen
Stephanienstraße 72 ⇨ 24334

Bechem & Post
seit 1878
Treitschkestraße 1 ⇨ 32511

August Boll
Heizungs- und Lüftungsanlagen
Ölfeuerungsanlag. - Klimaanlagen
Bachstraße 19 ⇨ 51322
Werkst. u. Lager: Bannwaldallee 5

Bruchof & Gremmels
Goethestraße 25 ⇨ 26759

Büchele E., GablonzerStr. 3 ⇨ 51407

Günter Clajus
Heizung - Lüftung - Sanitär
Gebhardstraße 31a ⇨ 32194

Emil Gengler
Zentralheizungen
Beiertheimer Allee 18a ⇨ 26384

Johannes Haag
Heizung und Lüftung GmbH.
Steinstraße 23 ⇨ 25843

Heusser Ernst, Litzenhardtstr. 112
⇨ 30301

Hund u. Schürmann
Heizung - Lüftung - Sanitär
Ludwig-Marum-Str. 5 ⇨ 51780

H. u. H. Kastner
Lessingstr. 17 ⇨ 22843 u. 22167

Otto Koch G.m.b.H.
Heizungs-, Klima- und
sanitäre Anlagen, Oelfeuerungen
Karl-Hoffmann-Str. 7 ⇨ 30257

Willi Koch
Heizungs-, Lüftungs- und Wärmetechnik - Ölfeuerungsanlagen
Rüppurrer Straße 18 ⇨ 21507

Kögele K., Ing.-Büro
Werderstr. 62 ⇨ 24395

Albert Hch. Krieg
Zentralheizungen und
sanitäre Anlagen
Yorckstraße 17 ⇨ 50135

BLB BADISCHE LANDESBIBLIOTHEK
Baden-Württemberg

Ludwig Lohnert
Goethestraße 24 ⇨ 23662

Karl Megele
Zentralheizungen
Ettlinger Straße 16 ⇨ 30169

Müller Alb., Blumentorstr. 30 ⇨ 4 16 29
Reisch Rud. & Co., Cäciliastr. 15 ⇨ 31167
Renner Gerhard, Ing. Anton-Bruckner-Str. 20 ⇨ 41137

Rietschel & Henneberg
Gegr. 1872
Zentralheizungen
Lüftungs- und Klima-Anlagen
Strahlungsheizungen
Postfach 562 ⇨ 27152

Schneider Hch., Augartenstr. 32 ⇨ 31238

Dr. Starck & Co. GmbH.
Zentralheizungs- und Rohrleitungsbau
Sanitäre Installation
Wärme- u. Kältetechn. Isolierung
Karlstraße 138 ⇨ 32458

Väth Ldw., Allmendstr. 20 ⇨ 30708
Vogt W. F., Lerchenstr. 10 ⇨ 53849

Heraldiker und Familienforscher

Großkopf, Wappenmaler, Stephanienstr. 84 ⇨ 23364

Herde und Öfen

App Otto, Marienstraße 32 ⇨ 23557

Bender & Co.
Inh.: Frz. Schlotter
Öfen und Herde
Waldstraße 40c ⇨ 22245

Herd-Brombacher
Fachgeschäft für Herde - Öfen
Kühlschränke - Waschmaschinen
Waldstraße 22 ⇨ 23894

Josef Brunella
Herde und Öfen
Sophienstraße 51 ⇨ 26533

Cartano, Fachgeschäft für Herde, Öfen, Kühlschränke
Amalienstr. 18 ⇨ 28791

JUNKER & RUH — HOMANN
u. a. Qualitätserzeugnisse
Herd- und Ofen-Spezialhaus
Der HERDLADEN SOMMER K.G.
Herrenstraße 25 ⇨ 24568

Dürr Gottl., Zähringerstr. 57 ⇨ 25456
Geisendörfer Friedrich, Bunsenstr. 5 ⇨ 50153
Graber KG., Kaiserstr. 125 ⇨ 24323, Fil.: Zähringerstr. 53a
Haas Frz., Lessingstr. 13 ⇨ 21533

Hammer & Helbling
Kaiserstraße 155-157
⇨ ✱ 23525

Wilh. Handke
Herde und Öfen
Haus- und Küchengeräte
Albtalstraße 15 ⇨ 31942

Herd-Herrmann, Pfinztalstr. 76 ⇨ 41939
Hörmann Eug., GeorgFriedrichStr. 32 ⇨ 28916, Fil.: Markgrafenstr. 25
Junker & Ruh AG., Junker&RuhStr. 1 ⇨ ✱ 50921
Klasterer A., Erbprinzenstr. 32

ofen **Klausmann**
Karlsruhe · Kaiser-Passage · Ruf 23594
Herde - Oefen - Kühlschränke

Josef Kleber Nachf.
Inh. Wilhelm Müller
Herde - Öfen - Kachelöfen
Akademiestraße 29 ⇨ 24215

Leicht Hrm., Zunftstr. 2 ⇨ 42482

Maria Lerch
Spezialgeschäft für Herde - Öfen
Kühlschränke - Waschmaschinen
Schützenstr. 43 Ecke Marienstr.
⇨ 22267

Willi Lörch
Herde und Öfen, Kühlschränke
Waschmaschinen, sämtl. Fabrikate
Amalienstraße 93 ⇨ 27064
Eingang Reinhold-Frank-Str.

Montangesellschaft Saar mbH.
Fernschreiber: 0782762
Rüppurrer Str. 96 ⇨ Sa Nr. 31775
ab 1. 4. 58 Roonstr. 23a

ERWIN MÜLLER
Hauptverkaufsstelle der Junker & Ruh A.G.
Kaiserstr. 241 ⇨ 27782

Narr Alb. jun., Lachnerstr. 5 ⇨ 21755
Schleifer E., Neckarstr. 23 (Reinigung)

W. Sigrist
Fachgeschäft für Herde, Öfen
Kühlschränke, Reparaturen von
Großkochanlagen u. H.-Gasherden
Karlsruhe, Am Karlstor ⇨ 23403

Stirmlinger A., DurlacherStr. 1-3 ⇨ 22860

Wilhelm Stoll
Gasherde - Propangasherde
Kohlen- und Ölöfen
Waschmaschinen, Kühlschränke
Propangasvertrieb
Karlsruhe-Durlach
Karlsburgstr. 4 ⇨ 41232

Zimmermann KG., Sophienstr. 68 ⇨ 28844

Herrenartikel

Baitsch & Zircher, Amalienstr. 49 ⇨ 27363

Bodmer H., Inh. Hans Gerst, Kaiserstr. 126 ⇨ 22637

Mode-Frey
Inh.: W. & L. Friedrich
Kaiserstr. 145 ⇨ 28056

Grimmdroll, Bahnhofplatz 8 ⇨ 30567
Hut-Junold, modische Herrenartikel, Schützenstr. 37
Joest Hans, Rheinstr. 23 ⇨ 21843
Kayser Karl, Pfinztalstr. 40 ⇨ 41613

Schäfer
Haus für Damen- u. Herrenmoden
Kaiserstraße 182 ⇨ 21459

Carl Schöpf
Modehaus
Herren- und Knabenwäsche
Marktplatz ⇨ 25227/28

Therkatz
Herrenausstatter
HÜTE · modische DAMENARTIKEL
Kaiserstr. 223 Ruf 24041
Bei der Hauptpost

Weber Karl, Inh.: Max Weber
Karlsruhe-Durlach, Marktplatz

Georg Weiß
Feine Damen- und Herrenmoden
Kaiserstraße 96 ⇨ 24220

Wollenschläger
Herren- und Damenwäsche
Ecke Kaiserstr. u. Passage ⇨ 23502

Herren- und Knabenbekleidung

Dupper Martha, Kriegsstr. 97 ⇨ 26434
Gottschalk, Rheinstr. 5-7 ⇨ 51389
Hiller, Kaiserstr. 122 ⇨ 22627
Textil-Holzschuh, Am Werderplatz ⇨ 22503

Hosen-Kaiser
Karlsruhe
Kaiserstraße 113 ⇨ 27600
Eingang Adlerstraße

„Hosen-Müller"
Kaiserstr., Ecke Kreuzstr.
bei der kleinen Kirche ⇨ 28586

Jost & Schank
Kaiserstraße - Ecke Herrenstr.
⇨ 22587

Modehaus **Kleiber**
Kaiserstr. 203/205 ⇨ 20221

Kleider-Nagel
Inh.: W. Nagel, Pfinztalstr. 4 ⇨ 41239
Malsch Willi, Schlesierstr. 26 ⇨ 41045
Matheis Otto, Pfinztalstr. 65 ⇨ 42094

Carl Schöpf
Modehaus
Herren-, Damen- und Kinder-Kleidung für jeden Bedarf
Marktplatz ⇨ 25227/28

Hans Spielmann
25 Jahre
Herren-, Damen- und Kinderbekleidung
Textilwaren
Zahlungserleichterung
Kaiserstr. 174 ⇨ 22407

REKORD-KLEIDUNG MAX THIEL
Modehaus für Herren-, Damen- und Kinderkleidung
Berufskleidung
Kaiserstraße 50 ⇨ 24275

Herrenhüte und Mützen

Blaho Frz., Adlerstr. 32

Karl Hort
Verkauf - Reinigen - Bügeln
Amalienstr. 13 ⇨ 24268

Hut-Junold, Schützenstraße 37
Müller Hrm., Herderstr. 3 ⇨ 50404

Hut-Müller
Yorckstraße 15 ⇨ 53635

Gustav Nagel Nachf.
Seit 1830
Feine Herrenhüte und Mützen
Kaiserstraße 116 ⇨ 28328

Obenhack H. u. W., Amalienstr. 31 ⇨ 28085
Rübenacker Otto, Erbprinzenstr. 34
Rupp Karl, Kaiserstr. 28 ⇨ 22535
Schick Val., Hardtstr. 21

Therkatz
Herrenausstatter
HÜTE · modische DAMENARTIKEL
Kaiserstr. 223 Ruf 24041
Bei der Hauptpost

Weber Karl, Pfinztalstr. 54
Wetz Wlh., Inh. Otto Schroth, Kaiserstr. 85 ⇨ 22017

Zeumer
SEIT 1870
Spezialhaus
feinster Herrenhüte und Mützen
Kaiserstraße 127 ⇨ 22727

Herrenschneidereien

Herrenschneider-Innung / K'he.
Gesch.-Stelle: Kaiserstr. 142 ⇨ 20088
Obermeister:
Jakob Zaglauer, Kaiserstr. 142
⇨ 20088

● Innungsmitglieder:

Alldinger L. u. H., Enzstr. 2 ⇨ 30973

Georg Wilh. Arzt
Gegründet 1896
Herren- und Damenschneiderei
Vorholzstraße 19 ⇨ 24217

BLB BADISCHE LANDESBIBLIOTHEK
Baden-Württemberg

Bäuerle F., Luisenstr. 28
Bauer F., Göhrenstr. 19 ⇨ 31255
Belschner Wm., Sophienstr. 162

Betz Johann, Uniformen
Herren- und Damenschneiderei
Amalienstraße 41 ⇨ 23573

Bittmann Karl, Mathystr. 24 ⇨ 22781
Boch Karl, Weltzienstr. 18c
Boschert A., RüppurrerStr. 4 ⇨ 26519
Breslein Gust., Kaiserstr. 109
Brößler Mark., Akademiestr. 21
Burtscher M., Nowackanlage 3
Busch Helmut, Geibelstr. 6
Dannemaier O., Brauerstr. 3
Deck Wlh., Waldstr. 3 ⇨ 26333
Duhem Ernst, GrötzingerStr. 39
Engel Adolf, Neufeldstr. 12
Frick Ad., Lessingstr. 22
Fritz Karl, Diakonissenstr. 15
Frohmann P., Boettgestr. 15a ⇨ 50894

Fuchs Erwin Karl
Südendstraße 27 ⇨ 31750

Fugger Frdr., Akademiestr. 44 ⇨ 22802
Gallion Wlh., Friedenstr. 3 ⇨ 20352
Gatterthum Jos., Kaiserstr. 38 ⇨ 20252
Geigle Kurt, TirolerStr. 5 ⇨ 42120
Gerster Fritz, Degenfeldstr. 13
Götz A., Augartenstr. 19
Golda Frz., Jollystr. 51-53 ⇨ 22484
Gottmann W., Bienleinstorstr. 34
Graf Gust., Steubenstr. 12
Grimm Eugen, Kaiserstr. 172 ⇨ 27330

VEIT GROH & SOHN
Modellschneiderei
Tuchhandlung
Amalienstraße 28
⇨ 23009

Guhl Wlh., Karlstr. 68 ⇨ 23630
Hafner M., Wichernstr. 18
Haug E., Kriegsstr. 169 ⇨ 53675
Hiller, Kaiserstr. 122 ⇨ 22627
Hirschberger Jos., Hardtstr. 17
Hörner Hans, Goethestr. 17

Eugen Holzmann
Feine Maßschneiderei
Klauprechtstr. 1 ⇨ 21007

Homann Paul, Bienleinstorstr. 39

Huber Robert
Damen- u. Herrenschneiderei, Stoffe
Klauprechtstr. 7 ⇨ 22567

Hüttisch W., Lamprechtstr. 15 ⇨ 42024

Jilmann Erich, Pfinztalstraße 62

Jochim G., BeiertheimerAllee 36 ⇨ 30173
Jörger Hch., Augustastr. 1

Jost & Schank
Kaiserstraße - Ecke Herrenstr.
⇨ 22587

Katz Frdr., Tulpenstr. 6a ⇨ 31279
Kehrer K., Scheffelstr. 62
Kern G., MarieAlexandraStr. 40
Klingler F., Turnerstr. 15
Koch Jak., Hirschstr. 10 ⇨ 27203
Köstel W., Gartenstr. 19 ⇨ 26775
Kollmar J., Kriegsstr. 151
Kotowski Otto, Ritterstr. 8 ⇨ 28244
Kratz Hans, Leopoldstr. 18
Kreutler Frz., Bussardweg 13
Kuhnt Frdr., Yorckstr. 2
Lahr R., Kaiserstr. 101/103
Lammers Ed., Kaiserstr. 88 ⇨ 27098
Lang Ad., Luisenstr. 2b
Laser Gust., Lessingstr. 49
Lauterwasser Alf., Blücherstr. 24
Mahler E., Kronenstr. 17a
Maier Gust. sen., Kurfürstenstr. 5
⇨ 30385
Merkel Frz., Morgenstr. 16
Metzler Josef, Zirkel 34
Milla Anton, Herrenstr. 12 ⇨ 22551
Morlock Fr., BreiteStr. 54
Müller Aug., MarieAlexandraStr. 5
Müller Hch., Yorckstr. 2 ⇨ 52701
Müller Otto, Kniebisstr. 20 ⇨ 32482
Müller Wlt., Marienstr. 9 ⇨ 21036
Müller Wlh., Klosestr. 27 ⇨ 31433
Münch Karl, Goethestr. 35
Neukam Frz., Weinbrennerstr. 88
Nock B., MarieAlexandraStr. 28
Oetken J., Kronenstr. 25
Ost Hrm., Kriegsstr. 145 ⇨ 53569
Ostkotte B., Haid-&-Neu-Str. 66 ⇨ 20890
Pfisterer L., Sophienstr. 30

Adalbert Ramp
Maßatelier - Stoffe
Amalienstraße 42a ⇨ 28433

Rapp Otto, Maßschneiderei
Schützenstr. 12 ⇨ 21040

SEPP Reif
Modelle
Karlstraße 41-43
⇨ 28477

Ring W., KarlSchremppStr. 2 ⇨ 22766
Rösch K., Philippstr. 24
Roth L., Baumeisterstr. 10
Rubitschon Aug., Wendtstr. 20 ⇨ 50093
Rüdiger K., Akademiestr. 23 ⇨ 21250
Rug Conr., Moltkestr. 81
Rupp Otto sen. u. jun., Mondstr. 5
⇨ 22044
Sammet Frdr., Allmendstr. 22
Sattler A., Lindenallee 9
Sauder Max, Pfinztalstr. 11 ⇨ 42264
Scherlein Jos., Veilchenstr. 35 ⇨ 24366

Emil Schmeckenbecher
Maßatelier für feine
Damen- und Herrengarderoben
Geibelstraße 7 ⇨ 53719

Schneider Wilh., Herren- u. Damenschneiderei, Zähringerstr. 10

Schock Wlh., Pfinztalstr. 29
Schölle Karl, Donaustr. 20
Schömbs Arthur, Augartenstr. 27
Schöpf Karl, am Marktplatz ⇨ 25227
Scholten L. u. G., Kriegsstr. 3a
⇨ 21240
Schon H., Blücherstr. 24 ⇨ 52042
Schubert Milan, Grillparzerstr. 7
Schucker Hans, Hauptstr. 92
Setrdle Leop., Rheinstr. 42
Sieben K., Amalienstr. 10

SÖKELAND
Der Schneiderfachmann
Amalienstraße 46 ⇨ 24705

Stattmann A., Brahmsstr. 14
Steinmetz H., Goethestr. 29
Stern Karl F., Kleiststr. 9
Stöcklin M., Herderstr. 9, ⇨ 53350
Stöhr Hrm., Karlstr. 90 ⇨ 21433

Mode-Tillmanns
Führendes Maßatelier
für Damen und Herren
Ebertstraße 7 ⇨ 32355

Uhrig Hans, Geibelstr. 19 ⇨ 53042
Vogt H., Lessingstr. 13
Vollnhals Joh., Resedenweg 9 ⇨ 30919
Wallbaum Karl, Steinstr. 11
Wallner Hch., Uhlandstr. 35
Walter R., RüppurrerStr. 14
Wanner J., Zähringerstr. 48
Weiler A., Oberwaldstr. 11 ⇨ 42230
Weis Rud., Reinmuthstr. 12 ⇨ 50770
Weishaupt Klaus, Amalienstr. 7 ⇨ 21801
Wenger Karl, LudwigWilhelmStr. 4
⇨ 24471
Wieber Hans, Herrenstr. 14 ⇨ 26468
Wolf Gottfr., Zirkel 25a ⇨ 24598
Wurster F., Hermannstr. 3
Wursthorn Karl, Yorckstr. 17

Zaglauer
Schneider 1. Ranges
Eigene Modelle / Tuchhandlung
Karlsruhe, Kaiserstr. 142 ⇨ 20088

Neureut

Allgeier Karl, Friedrichstr. 1
Häge August, Hebelstr. 13
Heuchert Jakob, Lindenweg 21
Meinzer Hrm., Hauptstr. 271
Vollmer R., Friedrichstr. 35 ⇨ 28360

● Weitere Herrenschneider:

Ambros Emil, GustavBinzStr. 14
Bauchert Rud., Westmarkstr. 70
Breslein Aug., Kaiserallee 76
Daum Otto, Kapellenstr. 46
Dörflinger Otto, Adlerstr. 56
Düing & Kirschner, Sommerstr. 4
Eberhardt Frdr., Körnerstr. 14 ⇨ 53677
Erhardt A., Hildebrandstr. 28
Feth Philipp, KonstanzerStr. 1
Fischer W., Albuferstr. 24
Flegel Jos., Schönfeldstr. 4
Flinsbach Walt., Klosestr. 27
Giesinger Rob., Klauprechtstr. 18
Graf Gust., Steubenstr. 12
Groh Berth., Eisenlohrstr. 45 ⇨ 23009
Gross Jak. sen., Bienwaldstr. 5
Hähl Eug., Adlerstr. 16
Hasenfus Werner, RüppurrerStr. 35
⇨ 28069
Heinrich Frz., Wilhelmstr. 48
Hollerbach Jak., Amalienstr. 77
Holzwarth Jak., Zähringerstr. 112
⇨ 25603
Kemmet Wlh., Schlößleweg 7
Kirchgässner Ferdy, Ritterstr. 11
Klein Ernst, Sternbergstr. 14
Klotz Alfs., Körnerstr. 24
Kraus Frdr., Klauprechtstr. 48
Liebig Rud., Steinstr. 29
Meisinger Frdr., Steinmetzstr. 2
Mohler Frz., Philippstr. 12
Müller Ludwig, Baumeisterstr. 32
Nagel Hch., Pfinztalstr. 4 ⇨ 41239
Neujahr Gust., Staudingerstr. 17
Neumer Jos., Limburgweg 6
Noller Eugen, Viktoriastr. 12a ⇨ 21849
Plein Ernst, Sternbergstr. 14
Poc Karl, RüppurrerStr. 100
Porgert Adalb., Sonntagstr. 1
Purho Wendelin, KarlsruherStr. 16
Rebstein Jos., Kronenstr. 32
Riede Jos., Hirschstr. 56
Rieger Hch., Reichenbachstr. 30 ⇨ 41652
Rocca Frdr., Augustastr. 18
Röber Erich, RastatterStr. 26
Roller Frdr., MarieAlexandraStr. 64
⇨ 30429
Schenk Ldw., Rheinbrückenstr. 13
Schmid Frdr., Kornblumenstr. 2
Schon E., Gerwigstr. 35
Schuldner Hans, Kastenwörtstr. 9
Schweickert Frz., Baunwaldallee 130
Schwert Osk. jun., An der Stadtmauer 10
Seitz Eug., Luisenstr. 56
Sommer K., Bienleinstorstr. 1
Steinacker H., Elfmorgenbruch 1
Tischer Karl, Sophienstr. 130
Wätzold Wrn., Schützenstr. 80
Wagner Rudi, Heimgartenweg 35
Weibel Frdr., Schützenstr. 30
Wilhelm Jos., Wichernstr. 16 ⇨ 50947
Zachmann Erhard, Albtalstr. 15
Ziegler Jak., Jägerstr. 5
Zimmer Kurt, EmilGöttStr. 17 ⇨ 20452

Neureut

Dürr Rud., Hauptstr. 214
Hipp Erich, Birkenstr. 4
Meinzer Hrm., Hauptstr. 269
Pfeiffer Karl, Friedenstr. 10
Weick Hrm., Bahnhofplatz 14

Hobel- u. Sägewerke

Kistner Hch., Sophienstr. 167 ⇨ 51868

B. Ludwig & Söhne
Säge- u. Hobelwerk / Holzhandlung
Werk: Neuweier (Amt Bühl)
Lager: Karlsruhe-Rheinhafen
Nördl. Uferstraße 18 ⇨ 51039

Ferdinand Schenck AG.
(Schenck & Schnitzler)
Säge-, Hobel-, Parkett- und
Holzspanplatten-Werk
Holzhandlung - Holzimport
Rheinhafen
Hansastraße 5 ⇨ * 51222

* Hochbau

Greulich u. Co., K.-G.
Hoch-, Tief-, Beton-,
Stahlbeton- und Gleisbau
Cäciliastraße 32 ⇨ 31474

Th. u. O. Hessig
gegr. 1878
Hoch- und Tiefbau
Beton- und Stahlbetonbau
Liebigstraße 6 ⇨ 52730

Fritz Rudolph K.G.
Hoch-, Tief- und Stahlbetonbau
Marienstraße 96/98 ⇨ 30200
Nach Geschäftsschluß ⇨ 30331

Gottfried Streib
Hoch-, Tief- und Stahlbetonbau
Beiertheimer Allee 21 ⇨ 23669

Th. Trautmann
Inh.: Willi Trautmann
Architekt
Hoch-, Tief- und Stahlbetonbau
Stephanienstraße 19 ⇨ 28118

* Hörgeräte

HÖRGERÄTE
Verkaufs-Gesellschaft mbH.
Kaiserstr. 68 ⇨ 25480
Gegenüber vom Marktplatz

* Hohlschleifereien

Kurt Grünewald
Hohlschleifermeister
Durlacher Allee 55
Eingang Seubertstraße

KARL HUMMEL OHG.
Spez. Rasiermesser - Friseurwerkzeuge
Maschinenmesser bis 3,10 m Länge
Scheren, Industriemesser aller Art
Werderstraße 7-13 ⇨ * 25811

Heinrich Tintelott
Hohlschleifermeister
Hirschstraße 36 ⇨ 21641

Holz (Nutzholz)

Wilhelm Bürkle
Holzhandlung
Lager in Schnitt- u. Hobelwaren
aller Art
Büro: Marie-Alexandra-Straße 30
⇨ 31419
Lager: Hohenzollernstraße 67
Ecke Wartburgstr.

Bumb Otto GmbH., StuttgarterStr. 10
⇨ 27687
Ditter Karl, Kaiserallee 25b ⇨ 23812
Eisinger Max, Eisenlohrstr. 41 ⇨ 52673
Grabenstätter E., Blumentorstr. 34
⇨ 41715

Karl Gromer
Holzgroßhandlung
Wohnung u. Büro: K'he-Rüppurr
Tulpenstraße 39 ⇨ 30242
Lager: Karlsruhe
Lagerstraße 1 ⇨ 51751

Gross Herb., Bachstr. 22 ⇨ 53053

Emil Haas
Bauholz - Schnittholz - Holzwolle
Frankenstraße 8 ⇨ 32067

Heinz Rud., Hohenzollernstr. 31

BLB BADISCHE LANDESBIBLIOTHEK
Baden-Württemberg

Hirsch & Sohn
Holzhandlung
Lorenzstraße 18 ⊶ 23253
nach Geschäftsschluß ⊶ 51744

Martin Ilzenhöfer & Co.
Zimmergeschäft und Holzhandlung
Gottesauer Straße 26 ⊶ 25562

Krieger Gebr., Eisenlohrstr. 47 ⊶ 52746

Kuhmann u. Hochschild
oHG.
Holzhandlung u. Hobelwerk
Sperrholz, Türen, Holzfaserplatten
Grötzinger Straße 20 ⊶ 41363

Lang Jac., Hardtstr. 43 ⊶ 51151

Heinrich Lindenberger
Holzhandlung
Sämtl. Nadel-Schnitthölzer
Sperrholz, Türen, Holzfaserplatten
Am Westbahnhof ⊶ 51622/23

B. Ludwig & Söhne
Säge- u. Hobelwerk / Holzhandlung
Werk: Neuweier (Amt Bühl)
Lager: Karlsruhe-Rheinhafen
Nördl. Uferstraße 18 ⊶ 51039

Chr. Rausch & Co.
Holzhandlung
Vorholzstraße 2 ⊶ 23477
Bd Komm LdBk 41703 Pk 26888

Schäfer Eugen, Schnitt- u. Sperrholzhandlung, Holzfaserplatten
Lager u. Büro: Kriegsstr. 30-34
⊶ 26053 Pk. 9922

Ferdinand Schenck AG.
(Schenck & Schnitzler)
Säge-, Hobel-, Parkett- und Holzspanplatten-Werk
Holzhandlung - Holzimport
Rheinhafen
Hansastraße 5 ⊶ 51222

Schraag Rich., Wielandtstr. 32 ⊶ 23280
Stößer & Sohn, RastatterStr. 58
⊶ 31055

Kurt Tuttas
Holzgroßhandel
Vorholzstraße 22 ⊶ 24871

Witzani Pet., Zietenstr. 43

Holzbau

Willy Amolsch Holzbau
vorm. Albert Amolsch - gegr. 1908
Zimmergeschäft · Bauschreinerei · Glaserei
Vorholzstraße 32 ⊶ 24162

50 Jahre **Gustav Bechtel**
Zimmermeister
Treppen- u. Hallenbau
Neckarstraße 14 ⊶ 30917

Zimmerei, Bauschreinerei
E. Fix, Karlsruhe-Rüppurr
Hegaustraße 11 ⊶ 32336

H. A. Köhler geb. Ebert
Zimmergeschäft u. Schreinerei
Spezialität: Treppenbau
Siemensallee 45 ⊶ 51639

Philipp Lehberger
Zimmermeister
Hochbau — Treppenbau
Khe.-Durlach, Reichenbachstr. 9
⊶ 41451

Karl Messang Gegr. 1886
Zimmergeschäft - Holzbau - Fertighäuser
Fensterbau - Schreinerei
Forchheim b. Karlsr. ⊶ 30187

* Holzbearbeitungsmaschinen

P. Neurohr
Inhaber: Emil Neurohr
Werkzeuge - Maschinen
Kaiserallee 127 ⊶ 51063

Max Schmidt
Holzbearbeitungsmaschinen
Ankauf - Verkauf - Tausch
Stadtbüro: Blücherstr. 28 ⊶ 51676
Lager: Durmersheimer Str. 12-16

Holzbildhauer

Paul Fischer
Kunstwerkstätte für Holz- u. Steinbildhauerei, Grabmale u. kirchliche Kunst:
Wohn.: Durl., Kastellstr. 11 Haid-&-Neu-Straße 25 ⊶ 42359

Geiß Wlh., Nuitsstr. 15
Hartmann Frdr., Winterstr. 38

Karl Kinsler, Holzbildhauer
Spez.: Holzgrabmäler
Karlstraße 7 ⊶ 28821

Schnitzler Luise, Silcherstr. 22

* Holzfaserplatten

Heinrich Lindenberger
Holzhandlung
Sämtl. Nadel-Schnitthölzer
Sperrholz, Türen, Holzfaserplatten
Am Westbahnhof ⊶ 51622/23

Schäfer E., Kriegsstr. 30-34
⊶ 26053 *

Anton Säubert
Sperrholz - Türen
Holzfaserplatten - Dämmplatten
Sophienstr. 15 ⊶ 25004
Privat: ⊶ 25004

Franz Steier
Sperrholz — Holzfaserplatten
Leisten — Furniere
Klauprechtstraße 9 ⊶ 32140, 32175
Lager: Augartenstr. 2a

* Holzschutz

HB **HOLZ- u. BAUTENSCHUTZ SEITZ KARLSRUHE**
Breite Straße 61 ⊶ 31028

Anton Springer K.-G.
Holz- und Bautenschutz
Mauerschwamm-Bekämpfung
Ettlinger Str. 51 ⊶ 3-1-2-3-4

Holzwaren

Heiser Alb. & Söhne, Glasweg 7
⊶ 51891 (Kistenherst.)
Locke Karl & Sohn, GablonzerStr. 1
⊶ 52076 (Herst.)

* Holzwolle

Baumann K.
Akademiestraße 20 ⊶ 23866
Haas Emil, Frankenstr. 8 ⊶ 32067

Honig

Bassermann Heinz, GottesauerStr. 39
(Versand, Zweigst.)
Dießle Gust., Eckenerstr. 36 ⊶ 52032
(Versand)

HONIG-REINMUTH
Herrenstraße 12 ⊶ 27813
und Rheinstraße 24 ⊶ 51088
Reinmuth-Honig – wahrhaft guter Honig!

Hotel- und Gaststättenbedarf

Baschang-Schwarz L.
Großhandel - Werksvertretungen:
„SOLIA", „Krefft", „HORO"
Edelsheimstr. 2 ⊶ 24594

Otto Büttner
Gegr. 1880
Großhandel in Porzellan und Glas
für Hotels und Gaststätten
Thonet-Möbel
Kaiserstraße 158 ⊶ 23655

Dahlhäuser Erich, Cäciliastr. 28
⊶ 30658
Dangelmaier Willi, Lilienthalstr. 5
⊶ 24405

Willi Heilmann
Restaurant-, Kaffee-, Konditorei-Einrichtungen
Spez.: Kaffeemaschinen
Hirschstraße 141 ⊶ 31960

Krickhahn Hans, Ruschgraben 34
⊶ 20502
Sänger Fr., Drosselsangweg 4
⊶ 27441

Württbg. Metallwarenfabrik
Verkaufsfiliale Karlsruhe
Hotelsilber - Cromargan
Großkaffeemaschinen
Kaiserstraße 199a ⊶ 27452

Hotels

Hotel-Restaurant Albtal
vorm. Link Inh.: Franz Steiger
Jollystraße 19-21 ⊶ 26360
Haltestelle Klauprechtstraße

Hotel am Markt
Inh.: Siegfried Lehrer
Am Marktplatz ⊶ 28066 u. 27777

Astoria-Hotel
Inh. R. Hörl
Haltest. Mathystr. ⊶ * 27828

Badischer Hof, Alfr. Hertle, MarieAlexandraStr. 3 ⊶ 31653
Bayr. Hof, Willi Mohr, Wilhelmstr. 22
⊶ 23448
Coolmann, Wlt. Coolmann, Amalienstr. 87
⊶ 22507
Hotel Bahnpost, K. Cremer, A. Stripf, Am Stadtgarten 5 ⊶ 30267 *

Hotel-Pension-Central (garni)
ADAC u. CDH Vertragshotel
Friedel-Tesch
Hirschstraße 81 ⊶ 27457

Diana, E. u. L. Firnau, Gritznerstr. 7
⊶ 41515
Eden-Hotel, Hans Rademacher, Bahnhofstr. 17-19 ⊶ * 28718

Hotel Erbprinzenhof
Besitzer E. Kehrwald
Garagen im Hause
Zimmer-Telefon, Zimmer-Radio
Lift
Erbprinzenstraße 26 ⊶ 23890

Hotel Europäischer Hof
Besitzer: Fritz Schroff,
Ettlinger Straße 39 ⊶ 3 18 93
Garni, Osk. Kornmüller, EttlingerStr. 21 ⊶ 25678
Garni, Maria Zick, Seubertstr. 11
⊶ 22395
Gottesauer Hof, P. Gutfleisch, DurlacherAllee 53 ⊶ 27475

Hotel Restaurant Handelshof am Mühlburger Tor ⊶ 26180

Hotel Hutt
Karlstraße 94 ⊶ 22756

Hotel im Autosilo,
Inh.: Frau E. Müller
Amalienstr. 55/59 ⊶ 25588

Hotel Kaiserhof
Inhaber Carl Schenk
Am Marktplatz (Stadtmitte)
⊶ 26615

Weinhaus Hotel Karpfen
J. Koch und Söhne
Am Ludwigsplatz ⊶ * 23001

Hotel Klosterbräu, Bes. Franz Wagner
Schützenstr. 2 ⊶ 27265
Kolpinghaus-Hospiz
Karlstraße 115 ⊶ 31435-37
Hotel Krone, Inh.: M. Schillinger
Durlach, Pfinztalstr. 58 ⊶ 42210

BLB BADISCHE LANDESBIBLIOTHEK
Baden-Württemberg

HOTEL KÜBLER
Neuzeitl. / Ruh. Lage / Garagen
Bismarckstr. 39-41 ⊶ 26849

HOTEL LUTZ
Bes. Geschw. Baumgart
Telefon in allen Zimmern
Ausstellungsraum - Sitzungszim.
Kriegsstraße 94 ⊶ 23300

Markgräfler Hof, Theo Zwecker, Rudolfstr. 31 ⊶ 24331

Hotel National
Restaurant
Bes. Stegmaier
Kriegsstr. 90 ⊶ 26073
(geg. der Markthalle)

Post, Albert L. Schnauffer, Pfinztalstr. 85 ⊶ 42190

Hotel-Restaurant
Prinz Luitpold
Inh.: Karl Lutz
Das Haus des reisenden Kaufmanns
Karlstr. 69 ⊶ 28863

Rheingold-Krone, Rich. Brannath, Rheinstr. 77 ⊶ ✱ 53326

Hotel - Restaurant
Rotes Haus
Waldstraße 2 ⊶ 24442

SCHLOSS-HOTEL
Besitzer A. Tanzer
am Bahnhofplatz ⊶ ✱ 3 18 05
Fernschreiber 0782/746
Haus 1. Ranges 130 Betten
RESTAURANT

Autoverleih - Autovermietung
Hotel Garni
Helmut Speck
Hans-Sachs-Straße 3 ⊶ 23473

Stadt Pforzheim, K. Röder, Kaiserstr. 64 ⊶ 25006

Hotel Windsor
das modern gepflegte Haus
mit Windsor-Stube
Adlerstr. 33, b. d. Gewerbeschule
⊶ 28325/26

Hotel-Pension Zick
(Garni) ⊶ 22395
Seubertstr. 11 bei Durlacher Allee

Hundepflege Hundesportartikel

Coy Heinz, Marienstr. 57 ⊶ 20424

Marga Lange
Hundepflege - Hundesportartikel
Alles für den Hund
Herrenstraße 23 a ⊶ 21588

* Hydraulische Pressen

EITEL PRESSEN
Karlsruhe-West, Wikingerstr. 13
Postschließfach 2045 ⊶ ✱ 52955

Industrie-Werke Karlsruhe
IWK Aktiengesellschaft
Gartenstraße 71 ⊶ 22911

Immobilienmakler

Hermann Braun
Hausverwaltungen u. Immobilien
Geranienstr. 1 ⊶ 51019



Deutsche Hotel- u. Gaststätten-Agt., Dr. Stange & Co., Leopoldstr. 2b ⊶ 28758
Dittes Erich, Kaiserstr. 241a ⊶ 27120
Godemann Otto, Erzbergerstr.16 ⊶ 26062

Junke
Immobilien
Amalienstraße 25 ⊶ 22002

M. Kübler & Sohn
Immobilien- u. Hypothekenmakler
Hausverwaltungen
Yorckstraße 49 ⊶ 52632

RICHT-IMMOBILIEN
Vermietungen - Hypotheken
Karlstraße 121 ⊶ 32714

Ruf & Co. o. H. G.
Grundbesitz - Hypotheken
Hausverwaltungen
Adlerstraße 8 ⊶ 26291

August Schmidt
Immobilien u. Hausverwaltungen
Geranienstr. 16 ⊶ 50142

Hans Schmitt
vorm. Aug. Schmitt
Fachfirma seit 1879
Karlstr. 101 (Kolpingpl.) ⊶ 32675

Kredit- und Grundstücksvermittlung
Adolf Sommer
Reinhold-Frank-Str. 44 ⊶ 26016

F. H. Stoll oHG.
seit 1923
Immobilien
Haus- u. Vermögensverwaltungen
Kaiserstraße 158 ⊶ ✱ 25322

K. Walch - R. Grebe
Grundstücksvermittlungen
Hausverwaltungen
Waldstraße 49 ⊶ 32634

Wurm & Co.
Fachgeschäft für Immobilien
Erbprinzenstraße 33 ⊶ 25620

Industriebedarf

Acker Alfr., Gutschstr. 1 ⊶ 32298
Adamowski K.G., Industrieerzeugnisse-Großhandel Spitzen u. Tülle, Karlstr. 99 ⊶ 27768
Bertsch Rob., Vorholzstr. 46 ⊶ 25673
Diehl Kurt, Gablonzer Str. 10 ⊶ 53316
Haller Eug., Mathystr. 40 ⊶ 27245
Jörger Karl, Bahnhofstr. 40 ⊶ 32100
JURID-Werke GmbH., Yorckstr. 53a ⊶ 52633
Kolb Otto, Ing.-Kfm., Am Stadtgarten 1 ⊶ 30396

* Industrie-Nähmaschinen

Eckhardt Herbert, Posseltstr. 6 ⊶ 41985

Industrie-Werke Karlsruhe
Aktiengesellschaft
Gartenstraße 71 ⊶ 22911

Mappes Georg K.-G., Pfaff-Nähmasch.
Am Stadtgarten 13 ⊶ 31983
Straßenbahnhaltestelle Hauptbahnhof

* Industrieöfen

Industrie-Werke Karlsruhe
IWK Aktiengesellschaft
Gartenstraße 71 ⊶ 22911

* Industrie-photographen

Erich Bauer
Industrie- und Werbeaufnahmen
Farbig und schwarzweiß
Moltkestraße 83/85 ⊶ 50218

Ganske Fr. Wilh., Fotohaus Kreuzstr. 37 ⊶ 27895

Der Industriefotograf
Hermann Gleis
Steinhäuserstraße 3-5 ⊶ 24105

Walther Hennenlotter
Industrie- u. Reklame-Aufnahmen
Architektur-Portraits
Moltkestraße 67 ⊶ 24250

Julius Manias & Cie.
Fotografien in Klein- und Großauflagen, Musik-Foto
Lessingstraße 70 ⊶ 23784

Photo-Schmeiser, 50 Jahre
Industrie- u. Werbeaufnahmen
Porträts in bester Ausführung
Rüppurrer Straße 16 ⊶ 26820

Rausch & Pester
Industrie-Farb-Aufnahmen
Erbprinzenstraße 3 ⊶ 28830

Schmidt Walter
Fototechnische Werkstätte
Stephanienstraße 12 ⊶ 28014

Gerd Weiss
Spezialist für
Werbe-Industrie-Farb-Aufnahmen
Hirschstraße 111 ⊶ 27368

Ingenieure

Beratende Ingenieure

● Bau:

Walter Anselment
Beratender Ingenieur VBI
Bau-Ingenieur-Büro
Kriegsstraße 71 ⊶ 26814

Bellina Dr. W., Rheinstr. 116 ⊶ 51471

Hermann Bührle
Beratender Ingenieur VBI
Spezialbüro f. Städtebau u. Tiefbau
Stephanienstr. 92 ⊶ 27764

Dietsche Hermann, Dipl.-Ing.
Beratender Ingenieur VBI,
Ingenieurbüro für Bauwesen,
Roonstr. 21 ⊶ 26086

Eiselin u. Meyer
Ingenieurbüro für Bauwesen
Statische Berechnungen für den Hoch- u. Ingenieurbau
Sonnenstraße 6 ⊶ 50440

Eissenloeffel Fr. W., berat. Ing., Chemik., RüppurrerStr. 5 ⊶ 23000
Engler Gerold, AmRennbuckel 36 ⊶ 50118
Erndwein Frdr., Amalienstr. 17

Faller & Grittmann
Bau-Ing. Büro
Winterstraße 2 ⊶ 32734

Dipl.-Ing. Karl Fischer
Ingenieur-Büro für
Hoch- und Brückenbau
Akademiestraße 57 ⊶ 22663

Dipl.-Ing. E. Hühner
Ingenieurbüro für Baustatik
und Wasserbau
Amalienstraße 28 ⊶ 21673

Köhler Rudolf, Ing.-Büro für Baustatik, Weinbrennerstr. 38 ⊶ 52809

Hans Leuze Dipl.-Ing.
Ingenieur-Büro für Bauwesen
Seboldstraße 27-31 ⊶ 42513

Klaus E. Lührs, Bauingenieur
Ingenieurbüro für Baustatik
und konstruktiven Ingenieurbau
vorm. Glatz KG.
Hans-Sachs-Str. 2 ⊶ 28234

Lux Rud., Hauckst. 1 ⊶ 41691

Bau-Ing. Emil Merkel
Ingenieur-Büro
Durlacher Allee 15 ⊶ 27296

Dr.-Ing. Erich Moldenhauer
Oberbaurat aD., Dozent an der TH.
Welfenstr. 2 a ⊶ 30777
Ing.-Geologe
Gründungen, Wasser, landwirtsch. Bodenuntersuchungen

Neuberth Egon, Kriegsstr. 163 ⊶ 21075

Neuberth Otto, Dipl.-Ing. VBI
Prüf.-Ingenieur für Baustatik VPI.,
Kaiserallee 32 ⊶ 50029

Scherrer Max, Dipl.-Ing.
Schnetzlerstraße 1 ⊶ 30071

Verspohl W., Mathystr. 19 ⊶ 22568
Weber Kurt, Dipl.-Ing., Beratender Ingenieur u. Prüfing. f. Baustatik, Hansjakobstr. 13 ⊶ 25189
Willibald Dr. Helm., Isoldestr. 7

● Elektrotechnik:

Günther Horst, Hohenzollernstr. 15 ⊶ 31915

Rieth-Hoerst Heinz, Dipl.-Ing. VDE
Beratender Ing. VBI für Elektrotechnik,
Moltkestr. 75 ⊶ 27045

BLB BADISCHE LANDESBIBLIOTHEK
Baden-Württemberg

● Maschinenbau:

Blumberg Hrm., Leopoldstr. 12 (Masch.) ⇨ 26037

Büsscher Joachim VDI Klauprechtstr. 17 ⇨ 25651

Hesse Alfons, Dipl.-Ing. Maschinenbautechnik Waldstraße 30 ⇨ 22390

Keim Gust., Ing.-Büro für Taxationen Inh. Dipl.-Ing. W. Keim u. Dipl.-Ing. K. Blau, vereidigte Sachverständige Graf-Eberstein-Str. 49 ⇨ 30439

Lehmann Karl H., Gartenstr.44 ⇨ 22453

Steinmann Roder., VDI, Berat. Ing. öff. best. u. vereid. Sachverst. für Maschinenbau, Elektrotechn., Taxatoren, Parkstr. 15 ⇨ 28163

● Vermessung

Egle Ferd., HerrenalberStr. 43 ⇨ 32216

Feser Hermann Öffentl. best. Vermessungs-Ingenieur Durlach, Pfinzstr. 62 ⇨ 42046

Weitere Ingenieure

Ball Wlh., Scheffelstr. 18 ⇨ 27477 (RöntgTechn.)
Barth Karl, Hirschgrabenweg 3
Baumeister Wlt., Erzbergerstr. 2a ⇨ 26745
Beck Dr. Fridolin, Hegaustr. 6 ⇨ 30181
Benecke A., GrafEbersteinStr. 30 ⇨ 30466
Billhardt Hugo, Hirschstr. 79 ⇨ 21848
Blumberg Hrm., Leopoldstr. 12 ⇨ 23343
Bölle Ldw., Südendstr. 8 b ⇨ 26369
Bratzler Otto, Werderstr. 51
Brökelmann-Schüring Gerh., Albtalstr. 6
Burghard Frdr., Tulpenstr. 8
Edelmann Karl, Gartenstr. 41 ⇨ 24559
Empting Karl, techn. Vertr., Welfenstr. 2 ⇨ 31016
Englert Herb., Dr. Dipl.Ing., FelixMottlStr. 16
Faas Otto, Lebrechtstr. 23 ⇨ 30559 (Bau)
Feser Karl, Pfinzstr. 62 ⇨ 42046
Fien Hch., Bussardweg 43 ⇨ 30402
Franke Fritz, Klauprechtstr. 17 ⇨ 25651
Frey Hermann, VDI., Karlstr. 41 ⇨ 23043
Fröhlich Kurt, Weltzienstr. 18b ⇨ 50151
Glatz Reinh., Dipl.Ing., Weinbrennerstr. 4 ⇨ 28234 (Baustatik)
Glötzl Frz. Xav. jr., Irisweg 3 ⇨ 31548 (Bau)
Glötzl Frz. Xaver sen., Belchenstr. 57 ⇨ 31462 (Baustatik)
Görnnert Dr.-Ing. Fritz, EppingerStr. 18 ⇨ 27542
Graf Arth., Viktoriastr. 17 (Masch.)
Großmann Ph., Virchowstr. 8 (El.)
Haas Rud., Tullastr. 82 ⇨ 20821
Harrer Kurt, Dipl.-Ing. (Bau), Eisenlohrstr. 1
Hauer Ad., Blumenstr. 7 ⇨ 27272
Haverkamp Willy, Hansastr. 23 ⇨ 52008
Hergt Edm., Knielinger Str. 86 ⇨ 51348
Herrmann Karl, Heckenweg 49 (El.) ⇨ ben. 31715
Hoeffgen Gert, Finkenschlagweg 5 ⇨ 22066
Holzhausen Hch., Lessingstr. 23 ⇨ 21334
Irion Frdr., Schopfheimer Str. 10 ⇨ 41692
Kalck H. van, Waldstr. 48 (Elektrotechn.)
Kappel Wlh., Kronprinzenstr. 8 ⇨ 32039
Kehl H., GottesauerStr. 3 ⇨ 20478
Keim Gust., GrafEbersteinStr. 49 ⇨ 30439
Köhler Rud., Weinbrennerstr. 38 ⇨ 52809
Kraus Prof. Dr. Rud., Sophienstr. 168 ⇨ 52683 (Bau)
Krause Wlt., Nelkenstr. 11
Kuhn Hans, Hohenzollernstr. 26 (Spreng.) ⇨ 31965
Lichti Rud., Holderweg 19 ⇨ 31306
Mackh Hansjörg, Klosestr. 44 ⇨ 32013
Maier Karl Stef., Eisenlohrstr. 16 ⇨ 50738
Menz Ed., Yorckstr. 41 ⇨ 50150
Menz Hans Max, Ludwig-Marum-Str. 15 ⇨ 53725
Mülhopt Dr. Rud., Moltkestr. 23 ⇨ 24561
Nagel Hch., Brahmsstr. 25
Nitzsche Fritz, Inh. Joh. Neundörfer, Guntherstr. 16 ⇨ 51857
Oberle Jos., CarlWeysserStr. 22 ⇨ 41531
ORA, Nokkstr. 2 ⇨ 25271
Overlach Prof. Hans, Ortenaustr. 12 ⇨ 30896
Päselt Wolfg., Kriegsstr. 150 ⇨ 26273
Reitermann Arno, RüppurrerStr. 60 ⇨ 22043
Ritz Karl, Dipl.Ing., Hübschstr. 23 ⇨ 52640
Rössler Jul., Mathystr. 38 ⇨ 28348
Roth Frdr., Marienstr. 72 ⇨ 30764
Rumpoldin Wlt., Belchenstr. 15 ⇨ 31415
Scheidig Siegfr., Hirschstr. 96
Schenkel Aug., Nördl.Hildapromenade 4 ⇨ 27672
Schild Alfr., ReinholdFrankStr. 52 ⇨ 24795
Schneider Alfr., Dornwaldstr. 21 ⇨ 41346
Schoeps Dr. Karl, Spitalstr. 20 (SchallTechn.) ⇨ 42016
Schroth Fridolin, Zeppelinstr. 37
Schumann Gerald, Dipl.Ing., Wilhelmstr. 27
Schweitzer Johs., Karlstr. 131 ⇨ 31446
Sichelschmidt Wlh., Wendtstr. 1 ⇨ 51948
Sieg Max-Christ. v., Wichernstr. 6 ⇨ 51871
Sinz Otto Leo, Moltkestr. 43 ⇨ 23753
Stoll Hrm Ldw., FelixMottlStr. 11 ⇨ 51574
Streif Helm., Dreisamstr. 11 ⇨ 32215
Strücker Erich, Hübschstr. 7 ⇨ 50476
Traube Fritz, Olng., Bussardweg 38
Trautmann Karl, Kriegsstr. 99 ⇨ 26209
Utescher Dr.-Ing. Günter, BeiertheimerAllee 40 ⇨ 32607
Vögele Erwin, BeiertheimerAllee 19 ⇨ 23408
Walzer Paul L., Albtalstr. 9 ⇨ 31524
Weis Wlh., Feierabendweg 12 ⇨ 53253
Weise Edm., Moltkestr. 73
Wessling A., Waldhornstr. 19 ⇨ 22131
Wilderer Dr. Erich, Beierth.Allee 22 ⇨ 25346
Winkelmann Karl, Bergwaldstr. 14 ⇨ 42118
Wörner Erich, Vorholzstr. 26 ⇨ 52741
Zastrow Rüdiger v., Goethestr. 2 ⇨ 28692
Zipperer Ldw., Prof., Südendstr. 43

Inkassobüros

Groß Berth., Kaiserstr. 237 ⇨ 26332

Verein Creditreform e. V. Riefstahlstraße 6 ⇨ 21571

* Installation

(Gas und Wasser)

Chr. u. Fritz Beck
Baublechnerei, Installationen
Sanitäre Anlagen
Rohrleitungsbau
Gas- und Wasserversorgungen
Karlsruhe-Rüppurr
Herrenalber Straße 28 ⇨ 3 20 18

Paul Boegler
Jollystraße 13 ⇨ 28557

Braun Alfred, Blechnerei u. Installation
Sanitäre Anlagen, Tankanlagen
Werderstr. 59 ⇨ 27262

Joh. u. Richard Braunschweiger
Blechnerei u. Installationsgesch.
Sanitäre Anlagen
Kronenstraße 7 ⇨ 28537

Josef Brunella
Blechnerei und Install.-Geschäft
Sanitäre Anlagen
Sophienstr. 51 ⇨ 26533

Karl Gamer
Georg-Friedrich-Straße 12
⇨ 25869

Gerstenäcker Alfred
Wilhelmstr. 64 ⇨ 23878
Gmelin Hch., Jollystr. 73 ⇨ 24662
Grimbo Hch., Berckmüllerstr. 3/5 ⇨ 20243

Otto Haas
Werderstraße 18
⇨ 24463
seit über 25 Jahren

Karlheinz Hacker Gegr. 1905
Blechnerei - Installation
Sanitäre Anlagen
Leopoldstraße 11 ⇨ 25892

Otto Harder
Blechner- und Install.-Meister
Verkaufs- und Ausstellungsraum
Zähringerstr. 59 ⇨ 21708

Heneka Willi, Baumeisterstr. 28 ⇨ 26461
Hund u. Schürmann Ludwig-Marum-Str. 5 ⇨ 51780

H. u. H. Kastner
Lessingstr. 17 ⇨ 22843 u. 22167

K. Kögele Ing. Büro
Gas- u. Wasser-Großversorgung
Baublechnerei - Sanitäre Anlagen
Zentralheizungen
Werderstraße 62 ⇨ 24395

Körner Karl Inh.: Herbert Tschörtner
Blechnerei, Installat., sanit. Anlagen
Klauprechtstr. 15 ⇨ 23151

Robert Kopf
Blechnerei - Installation
Sanitäre Anlagen
Zähringerstr. 11 ⇨ 22083
Wohnung: Heilbronner Str. 29

Lauppe Karl F.
Rüppurrer Straße 34 ⇨ 25648

Friedrich Maeyer
Installation und Blechnerei
Gas- und Wasserversorgungen
Karlsruhe-Beiertheim
Breite Straße 45a ⇨ 3 04 59

Metzger H. u. H., Rankestr. 1 ⇨ 22049*
Mohr Ad., Moningerstr. 22 ⇨ 21415

Heinz Mohr
Blechnerei — Installation
Sanitäre Anlagen - Pumpwerke
Nuitsstraße 2c ⇨ 25779
Sophienstraße 87

A. & H. Nonnenmacher
Blechnerei - Installation
Sanitäre Anlagen
Moningerstraße 13 ⇨ 27302

G. Schölch
Blechnerei u. Installationsgeschäft
Akademiestraße 14 ⇨ 24139

Georg Schreiber
Blechnerei, Installation
Sanitäre Anlagen und Behälterbau
Gerwigstraße 5 ⇨ 25612

Friedrich Weick
Blechnerei, Installation
Sanitäre Anlagen
Baumeisterstraße 32 ⇨ 26751

Wolf Frdr., Goethestr. 3 ⇨ 27297

* Installationsbedarf

Pfeiffer & May
Großhandlung
sanitärer Einrichtungen
Eisengroßhandlung
Gartenstraße 7/9
⇨ * 24991

Sanitär - Röhren- und Eisen-Großhandel e.G.m.b.H.
Sophienstraße 17 ⇨ * 26522

Isoliergefäße

Karlsruher Glastechn. Werk, Wlt. Schieder, GablonzerStr. 6 ⇨ 50134

Isolierungen

● a) Feuchtigkeitsisolierungen

Baumann & Co.
G. m. b. H.
Nördl. Uferstraße 16 ⇨ 51182

Inertol-Vertretung, Schwimmbadanstriche
Theodor Walz
Jollystraße 17 ⇨ 28689

Karl Weber
Dachdeckermeister
Isolierungen
u. Gerüstbau
Pfalzstraße 81
⇨ 51764

● b) Wärme- und Schallisolierungen

Heisel Willi, Tullastr. 49 ⇨ 23636
Hunger A. u. H.
Körnerstraße 6 ⇨ 53845 u. 30729

Karlsruher Isolieranstalt und Kühlraumbau
Karl Günther
Karlsruhe - Rüppurr
Lebrechtstraße 9 u. 49 ⇨ 31025

Müller Karl, Tulpenstr. 51 ⇨ 31528
Pfannendörfer Kurt, Haid&NeuStr. 167 ⇨ 28530
Weiss Osk., Scheffelstr. 59

*Jagdbüchsen — Patronen

Industrie-Werke Karlsruhe
DWM
Aktiengesellschaft
Gartenstr. 71 ⇨ 22911

Jalousien und Rolladen

Bäuerle Erwin, Rüppurrer Str. 20 ⇨ 20216
Eberhardt Kurt, Neckarstr. 16 ⇨ 30691
Ehinger Ad., Bachstr. 73 ⇨ 52356

ROLLADEN-Frey
VORMALS MAX ZIMMERLE
KARLSRUHE, RINTHEIMER STR. 33
Fernruf 22500
Rolläden * Rolltore
Leichtmetalljalousien

BLB BADISCHE LANDESBIBLIOTHEK
Baden-Württemberg

Fütterer Jos., Hübschstr. 16 ⇔ 53883
Gerbert Friedr., GrötzingerStr. 7
Goll Ernst, Leopoldstr. 36 ⇔ 27753

ROLLADEN-GUTMANN
über 50 Jahre
siehe unter Rolladen

Hauß Wilh., Adlerstraße 28 ⇔ 26237
siehe Verdunklungsanlagen
Richter Rud., Leopoldstr. 35 ⇔ 23179
Schwerdle Egon, Kriegsstr. 143 ⇔ 53655
Uebelhör K., WolfartsweiererStr. 3g
⇔ 23797 u. 29793
Waldraff Eug., Sophienstr. 79 ⇔ 23492

Fr. Karl **Zimmerle**
Gegr. 1890 Gerwigstr. 36 ⇔ 27836

* Japan- und Chinawaren

Wilkendorfs Importhaus
Japan-, China-, Orientwaren
Tee aus Ostasien
Gegründet 1886 Waldstraße 33

* Juweliere

Rudolf Barth
Inh. Johannes Jarmer
Uhren - Schmuck - Optik
Kaiserstraße 215,
Ecke Karlstraße ⇔ 28682

Ludwig Bertsch
Juwelier
GEGRÜNDET 1842
Kaiserstraße 165 ⇔ 25318

PAUL Fröhlich
Uhrmachermeister
Uhren — Schmuck
Eigene Reparaturwerkstatt
Kaiserstraße 117 b. d. Adlerstraße
⇔ 28752

O. Hiller
JUWELIER / UHRMACHERMEISTER
Eigene Reparaturwerkstätte
Uhren / Schmuck / Silberwaren
Bestecke / Trauringe / elektr. Uhren
Kaiserstr. 100 u. Waldstr. 24 ⇔ 23740

Karl Jock
Juwelier und Uhrmachermeister
Eigene Werkstätte
Kaiserstraße 179 ⇔ 24578

B. Kamphues
Uhrmachermeister und Juwelier
Kaiserstraße 201 ⇔ 27877

Heinrich Paar
Gegr. 1844
Kaiserstr. 78 ⇔ 22608
am Marktplatz

G. Schmidt-Staub
Kaiserstraße 154 ⇔ 26474
Widmann Hermann
Kaiserstraße 114 ⇔ 23376

* Kaffeemittel

Franck und Kathreiner
Gesellschaft mit beschr. Haftung
Karlsruhe-West
Werftstraße 12 ⇔ * 51024

Kaffeeröstereien

Brombacher Nachfolger
Kaffee-Großrösterei
Lebensmittel- und
Süßwarengroßhandlung
Seit 1858
Südl. Uferstraße 4 ⇔ 51678

Ebersberger & Rees
G.m.b.H.
Wielandtstr. 25 ⇔ 26026 u. 26028

Essig Ernst, Huttenstr. 30 ⇔ 20308

Hanseatica W. Schmidt-Schröder
Laden: Kaiserallee 1
Kaiserstr. 110 ⇔ 28130
Büro: Kaiserallee 1

MARTIN JACOBS
Bremer - Qualitätskaffee
Vertreten durch: M. Speth
Bismarckstraße 81 ⇔ 27571

Wilhelm Janssen oHG.
Kaffee-Import-Rösterei
Kaiserstraße 209 ⇔ 28853

Komornik Melanie, Kaiserstr. 77
⇔ 21223
Leistner Wlt., Blücherstr. 13 ⇔ 51301

Oberrheinische Kaffee-Groß-Rösterei
Adolf Lenhard
Geibelstraße 18 ⇔ 51970

Ruschinek David, Kaiserstr. 67 ⇔ 22164

Carl Schaller
Tee- und Kaffee-Import
Großpackerei
Gegründet 1886
Erbprinzenstr. 40 ⇔ 25224

J. Wagner
Kaffeespezialgeschäft
Eigene Rösterei
Kaiserstraße 68 ⇔ 24350

* Kaffeeröstmaschinen und -mühlen

Albert Schüttler
Elektr. Kaffee-, Mohn- und
Gewürzmühlen „Mahlkönig"
Hoffstraße 6 ⇔ 26842

Kaffees

Beck Otto, Gymnasiumstr. 4a ⇔ 41383

Konditorei - Café
BLEINES
Douglasstraße 12-14 ⇔ 22851

Blumenkaffee, Inh. L. Hüttner
Pfinztalstraße 2 ⇔ 42229
Dietrich, Inh.: G. u. P. Dietrich,
Kaiserstr. 181 ⇔ 27223
Dietz A. u. W., Kaiserstr. 71 ⇔ 25304
Glauner Emil, Dammerstockstr. 60
⇔ 30249
Gretel, Schmieder, Südendstr. 44-46
⇔ 26085

Café - Konditorei
Haas
unter neuer Bewirtschaftung
K. R. Werner
Karlstr., Ecke Amalienstr ⇔ 27530

Dannenmaier H., Kastenwörtstr. 34
⇔ 53084
Espresso-Bar, Lammstr. 12 ⇔ 26366
Favorite, Edith, Susel, Weinweg 2

Eugen Häberle
Bäckerei / Konditorei / Café
Am Entenfang ⇔ 51046

Hauptpost, Inh.: Fritz Schuttpelz,
Kaiserstr. 174 ⇔ 27446
Hoffmann, Inh.: Manfred Hoffmann,
Kaiserstr. 3 ⇔ 27448
Insel, Theodor Munz, Waldstr. 79
⇔ 28553
Jung, Bahnhofplatz 4-6 ⇔ 31064

Walter Kaufmann
Konditorei und Kaffee
Waldstraße 61 [Ludwigsplatz]
⇔ 22445

Kreisl Alois, Kaiserallee 69 ⇔ 52738

Kurt Lameck
Konditorei und Kaffee
Kronenstr. 17a bei der Kaiserstr.

Leinweber, Kaiserstr. 153 ⇔ 28307
Luxor, Heinz Lutz, Kaiserstr. 79
⇔ 21555
Melodie, Karl H. Hoffmann,
Kaiserstr. 76 ⇔ 24830
Metropol, Rich. Mahler,
RastatterStr. 68 ⇔ 32544
Mozart, J. Barany, Rheinstr. 6 ⇔ 50979
Museum-Betriebe, Waldstr. 32 ⇔ 26660

Konditorei — Kaffee
Nagel
Waldstraße 41-45 ⇔ 28018

Konditorei - Café - Weinstube
PLOETZ
Am Albtalbahnhof ⇔ 30289

Post, Jos. Emil Wernet,
Pfinztalstr. 85 ⇔ 41407

Heinrich Reinmuth
Bäckerei - Konditorei - Kaffee
Welfenstraße 8, Ecke Karlstraße
⇔ 3 16 30

Rieger Aug., Bäckerei und Konditorei
Schillerstraße 32 ⇔ 23038

Ring-Café
R. Hübelt
Karlstraße, Ecke Mathystraße
⇔ 27655

Café Roederer Bar
Restaurant
gegr. 1890
Inhaber: Bert Roederer
Zähringerstraße 19 ⇔ 25817

Roland-Kaffee, Kreuzstr. 14 ⇔ 26806
Rossi, Helene Böing, Lammstr. 12
⇔ 26366
Schauburg-Café, Heinz Jantsch,
Marienstr. 16 ⇔ 28700
Schmider, Olga Martinoff, Siedlerstr. 14
⇔ 51839
Schnepf Hrm., Sophienstr. 64 ⇔ 22589
Schwarz Otto, Karlstr. 49a ⇔ 25547
Seiter Gustav,
Karlstr. 95 ⇔ 23640

KAFFEE SINN
Inh. Sinn-Lotthammer
Bahnhofplatz 4 ⇔ 30373

Sokol Jul., Markgrafenstr. 21
Turm-Café, Fritz Schuttpelz,
Kaiserstr. 203 ⇔ 23660
Cafe am Turmberg, Turmbergstr. 19
Uedineck Christel, Kaiserstr. 66a

Konditorei - Café der Weststadt
Inh.: Keiper-Luther
Uhlandstraße 40 ⇔ 50333

Wien, Arrigo Monti, Fasanenstr. 6
⇔ 28652

Konditorei - Kaffee
Karl Wilsser
Wilhelmstraße 19 ⇔ 24078

Kaffee - Konditorei
Karl Wolf
nur Karlstraße 58,
am Schmiederplatz ⇔ 25886

Konditorei - Café
Wolff
Hauptgeschäft: Herrenstraße 16
Kaiserstraße 46 u. Kaiserallee 53
⇔ 24356

Zimmerer Frdr., Pfinztalstr. 8 ⇔ 42304
Café am Zoo, EttlingerStr. 33 ⇔ 30576

Kaminfeger

Kaminfegerinnung, Tullastr. 67 ⇔ 24251
Kehrbezirk I: Dubac Friedrich, Ettlingen,
Hellbergweg 6 ⇔ 39/3079
Kehrbezirk II: Fesenbeck Karl,
Erzbergerstr. 6 ⇔ 21311
Kehrbezirk III: Herrmann Frz.,
Klauprechtstr. 54 ⇔ 26507
Kehrbezirk IV: Ketterer Emil,
Gellertstr. 19 ⇔ 50232
Kehrbezirk V: Staretschek Karl,
BingerStr. 1 ⇔ 51712
Kehrbezirk VI: Göckler Albert,
Brahmsstr. 14 ⇔ 53331
Kehrbezirk VII: Indlekofer Karl,
Südendstr. 45 ⇔ 30319
Kehrbezirk VIII: Wilhelm Emil,
HeilbronnerStr. 22 ⇔ 22295
Kehrbezirk IX: Koch Otto,
Marienstr. 55 ⇔ 23357
Kehrbezirk X: Göckler Alfred,
Löwenstr. 14 ⇔ 30272
Kehrbezirk XI: Metzger Gustav,
Berghausen, JöhlingerStr. 3 ⇔ 41462
Kehrbezirk XII: Kugler Peter,
Pfinztalstr. 64 ⇔ 41058
Kehrbezirk XIII: Heck Hch.,
GrötzingerStr. 10
Kehrbezirk XIV: Dengler Franz,
Lortzingstr. 13 ⇔ 41937

Kanalreinigung

Fleck Adolf, Yorckstr. 6

G. Höwner
Kanalreinigung der Hausentwässerung
sowie Betriebs- u. Industrie-Reinigung
Fachtechnische Beratung jederzeit
unverbindlich
Durlacher Allee 21 ⇔ 23382

Hofheinz-Hock, Buntestr. 3 ⇔ 20451

BLB BADISCHE LANDESBIBLIOTHEK
Baden-Württemberg

* Karnevalartikel

Schweizer & Brecht Nachf.
Großhandlung
Hirschstraße 32 ⇨ 23558

Karosserie- und Wagenbau

Bäuerle Hans, Hardeckstr. 3 ⇨ 51093
Bauer A., Wolfartsweierer Str. 3e ⇨ 26847
Hammerschmidt O., Rüppurrer Str. 2c ⇨ 23735
Kautt U. & Sohn, Fahrzeugfabrik, Kronenstr. 13, Waldhornstr. 14/16 ⇨ 26708
Oehler Gottfr., Funkerstr. 29 ⇨ 41718
Theurer Gust., DaxlanderStr. 70a ⇨ 51138
Wieland E., Lange Straße 7 ⇨ 31378

* Kartoffelgroßhandel

Bad. landwirtschaftliche Zentralgenossenschaft
e.G.m.b.H.
Lauterbergstr. 1 ⇨ 3 21 81-3 21 88
Fernschreiber 0782 / 834

Kartographische Anstalten

Hornung E. u. W., Luisenstr. 53 ⇨ 24546

KK
KUNSTDRUCKEREI
KÜNSTLERBUND KARLSRUHE GmbH
Karlsruhe i. Baden
Erbprinzenstr. 4/12 ⇨ ✱ 22526

Pensky Aug., Donaustr. 35 ⇨ 30659

Kartonagen

IMPRIMEX
Feinkartonagen- u. Druck-GmbH.
Georg-Friedrich-Str. 19 ⇨ 27525

Caspar Liedgens
Inh. Otto Mayer
Kartonagen, Versandkartons
Rheinstraße 101 ⇨ 51077

Johann Nesselhauf
Faltschachteln - Gürtelschachteln
Versand-Kartons
Rüppurrer Straße 2 a
⇨ 24224/24225

Alfred Posselt
Etuis-Kartonagenfabrik
Daimlerstr. 22 ⇨ 51457

* Kassen- und Stahl-Büroschränke

F. E. Baum vorm. W. Schindler
Gegründet 1858
Spezialfabrik für Stahlkassetten
Tresoranlagen, Panzer- und Stahlschränke
Hirschstr. 42 ⇨ 21809

Wilhelm Weiss
Gegründet 1815
Fabrik für Kassenschränke und Tresorbau
Erbprinzenstraße 24 ⇨ 25882

Kaufhäuser

Hoffmann Willi, Turnerstr. 48 ⇨ 51962
Karstadt Rud. AG., Kaiserstr. 147-151 ⇨ ✱ 22981
Kaufhalle, Kaiserstr. 213 ⇨ 25734
Kaufhaus Mühlburg, Elisab. Schneyer, Rheinstr. 48 ⇨ 50520
Merkur, Kaiserstr. 121 ⇨ 22810
Müller Gg., Saarlandstr. 35a ⇨ 50862
Pistiner Markus, Das Haus für Sie
Pfinztalstraße 36 ⇨ 42069

Kaufhaus Schneider
Kaiserstr. 146/48 ⇨ 21911

Union, Kaiserstr. 92 ⇨ 26901

G. Wasserkampf Kaufhaus
K'he-Durlach, Pfinztalstr. 52 ⇨ 42090

Woolworth
Kaiserstraße 195/197 ⇨ 25523

* Keilriemenscheiben

Schöffler & Wörner
Amalienstraße 15 ⇨ 26322, 26323

Kellereiartikel

Dittmar & Co.
Karlstraße 60 ⇨ 22677
Schlerf Heinrich, Nachf. Inh. Hans Dietz, DurlacherAllee 58 ⇨ 22549

Keramik

Staatliche Majolika-Manufaktur Karlsruhe AG.
Ahaweg 6-8 ⇨ ✱ 27011

Hermann Vollmer
Fayencen — Baukeramik
Sonderanfertigungen
Neufeldstr. 18 ⇨ 53004

Neureut
Rüppurr Fayence GmbH., Veilchenstr. 2 ⇨ 24354

Kies und Sand

Bauer Wlh., Hauptstr. 27 ⇨ 23561
Friedrich Heinrich, Südbeckeastr. 80 ⇨ 22782
Göpfert Willi, Jägerhausstr. 96
Hofmann Karl, Ruschgraben 1 ⇨ 27751

Wilhelm Kiefer
Kies- und Splittwerk o. H. G.
Karlsruhe-Knielingen
Landeckstr. 7 ⇨ 52286
Werk Wörth/Rhein ⇨ 319

Kies- u. Sandwerk Beckmann & Späth
Karlsruhe-Knielingen
Eggensteiner Straße 63 ⇨ 51735

Mayer Wilhelm
Kies- und Sandwerk - Fuhruntern.
Neureut-Rosenhof üb. Khe. ⇨ 23834

Gebr. Minthe & Co.
Baggereibetrieb u. Wasserbauten
G.m.b.H.
Moltkestraße 53 ⇨ 25823

Paulsen Waldemar KG., RüppurrerStr. 84 ⇨ 31107
Rheinkieswerk Ad. Kiefer KG., Karolingerstr. 12 ⇨ 31522

Rhenania-Kiesbaggereien
G. m. b. H.
Karlsruhe
Stabelstraße 8 ⇨ 28628

Paul Scheller
Kies - Sand - Backsteine
Weinbrennerstr. 15 ⇨ 53881

Schleifer Eug., Ernststr. 68 ⇨ 24374
Stettmund Willy u. Edgar Lutz, Lachenweg 4 ⇨ 28668

Neureut
Eichsteller Karl, Bahnhofstr. 18 ⇨ 27235
Glutsch Emil, Kirchfeldstr. 22 ⇨ 28126
Gros Hch., Schulstr. 40 ⇨ 28896
Häfele & Weis, Hauptstr. 130 ⇨ 26102
Kiefer Karl, LinkenheimerLandstr. 10 ⇨ 26420
Mayer Wlh., Rosenhof ⇨ 23834

Heinrich Mertz
Kies-, Sand- und Steinwerke
Karlsruhe-Neureut
Klammweg ⇨ 26117

Weick Reinhold, GrünerWeg ⇨ 25662

*Kinderheime

Kinderheim „Sonnensang"
Kindertagesstätte
Moltkestraße 5-7 ⇨ 23854

Kinderkleidung

Rudolf Christmann
Kaiserstraße 163 ⇨ 23609

Hergard o. H. G.
Kinderkleidung u. Jugendmoden
Kaiserstraße 58-60 ⇨ 25343

Eduard Lammers
Spezialhaus für Kinderkleidung
Kaiserstraße 88 ⇨ 27098

Strümpfe Oertel seit 1844
Wäsche-Betten-u. Baby-Ausstattern
KAISERSTRASSE 193 RUF 2309

* Kinderwagen

Rudolf Christmann
Kinderwagen - Kinderbekleidung
Spielwaren
Kaiserstr. 163 ⇨ 23609

Kinderwagenhaus Gundlach
Über 80 Jahre
Badens größtes Spezialhaus
Ecke Kaiser- und Hirschstr.

Wiegisser
Kinderwagen - Korbwaren
Spielwaren
Rheinstr. 27 ⇨ 52565

Kinobedarf

Filmtheaterbedarf
Stefan Nagel
Vorholzstr. 25a ⇨ 28803
Wohnung: Vorholzstr. 5 ⇨ 28803
„Phönix", Kaiserstr. 158 ⇨ 25802
Schmitter Georg, Kinotechnik
Karlstraße 57 ⇨ 23670
Ufa Handelsgesellschaft mbH., GeschStelle Karlsruhe, Stephanienstr. 52-54 ⇨ 25802

Kinos

Atlantik-Lichtspiele, Kaiserstr. 5 ⇨ 27803
Capitol-Lichtspiele, Geschäftsführer: Julius Fritz, Kaiserallee 25a ⇨ 21704
Die alte Kurbel, Kaiserstr. 211 ⇨ 23013
Die Kamera, Kaiserstr. 225 ⇨ 23338
Die neue Kurbel, Passagehof 1 ⇨ 22100
Echo-Filmtheater, Turnerstr. 48 ⇨ 51962
Gloria-Palast, Rheinstr. 36 ⇨ 52715
Kammer-Lichtspiele, Carl Christian K.-Durlach, Pfinztalstr. 73 ⇨ 41675
Kronen-Lichtspiele, Pfarrstr. 16 ⇨ 50671
Lili-Lichtspiele, Saarlandstr. 67 ⇨ 52702
Luxor, Kaiserstr. 168 ⇨ 24500
Markgrafen-Theater, Durlach Pfinztalstraße 57 ⇨ 41880
Inh. G. Schrumpf
Metropol-Lichtspiele, Neckarstr. 32 ⇨ 30951
Palast-Lichtspiele, Herrenstr. 11 ⇨ 23322
Regina-Lichtspiele, LangeStr. 47
Resi-Filmtheater, W. Hauser u. A. Kasper, Waldstr. 30 ⇨ 26585
Rex-Filmtheater, Kaiserstr. 35 ⇨ 27644
Rheingold-Lichtspiele, Rheinstr. 77 ⇨ 53328
Rondell-Filmtheater, am Rondellplatz ⇨ 28121
Roxy-Theater, Durlach Pfinztalstraße 2 ⇨ 42493
Schauburg, Marienstr. 16 ⇨ 25555
Skala-Theater, Pfinztalstr. 92a ⇨ 42080
Universum, Kaiserstr. 152 ⇨ 27701, 23426

Neureut
Regina-Lichtspiele, Hauptstr. 157

BLB BADISCHE LANDESBIBLIOTHEK
Baden-Württemberg

* Kipperbau

Kaiser Karl, Meiller-Kipper
Essenweinstraße 22 ⇨ 25585

Teha-Kipper
U. Kautt & Sohn
Kronenstraße 13 ⇨ 26708

* Kisten

Martin Ilzenhöfer & Co.
Zimmergeschäft u. Holzhandlung
Transport-Überseekisten
Gottesauer Str. 26 ⇨ 25562

Kitte

August Peppler GmbH.
Kreidemühle und Kittfabrik
Karlsruhe-West
Postfach 2166 ⇨ 51495

* Klaviere

Eugen Kunz
Klavierbaumeister
Flügel - Pianos - Harmoniums
Erbprinzenstr. 29, a. Ludwigsplatz
Privat: Karlstr. 129 ⇨ 30320

Fritz Mack, Klavierbaumeister
Flügel - Pianos - Harmoniums
Stimmungen - Reparaturen
Mietinstrumente
Gartenstraße 47 ⇨ 20218

Pianohaus
H. Maurer
Inh. Werner Witzig
Das bekannte Fachgeschäft seit 1879
Flügel - Pianos - Harmoniums
Douglasstr. 15 ⇨ 27002

Musikhaus **Schlaile** Kaiserstraße 175 ⇨ 27811/12

Klavierstimmer

Engstle Frz., Amthausstr. 13
Hottenstein Ph. Sohn, Augartenstr. 26 *
Kunz E., Erbprinzenstr. 29a ⇨ 30320
Mack Fritz, Gartenstr. 47 ⇨ 20218
Schlageter Karl, Gartenstr. 59 ⇨ 23831
Schlaile, Kaiserstr. 175 ⇨ * 27811
Pianohaus Maurer
Douglasstraße 15 ⇨ 27002
Schubert Alfr., Karbarossapl. 4 ⇨ 30890
Stöhr Aug. u. Willi, Schillerstr. 41

* Klaviertransporte

Adolf Weisbrod u. A.
Klavier- und Möbeltransporte
Rüppurrer Straße 18 ⇨ 26893
Giro: St Spk 18593, Pk 13896

* Klebstoffe

Pianatol-Verkaufsbüro
Kurt Herzer
Kurfürstenstraße 18 ⇨ 30537

Kleiderfabriken

Artner Anton, Virchowstr. 24
⇨ 52437
Blicker W. & Co. GmbH.,
Vorholzstr. 62 ⇨ 28211
Haug Hans, Sophienstr. 23 ⇨ 21687
Konrad Ldw. E., Yorckstr. 28 ⇨ 52775
Kreutz Wlh. GmbH., KG.,
Vogesenstr. 2 ⇨ 51628

August Müller
Blusen- und Röckefabrik
Bannwaldallee 40 ⇨ 52496

Pahr Rich. oHG., Kronenstr. 49
⇨ 27737

L. Plüss
Blusen und Röcke
Keßlerstraße 5 ⇨ 53302

Sylvia-Bekleidung GmbH.,
Werderstr. 7 ⇨ 28320

* Kleiderpflege

Hasenfus Werner, Rüppurrer Str. 35
⇨ 28069

* Kleiderstoffe

Leipheimer & Mende
Kaiserstraße 169/171 ⇨ * 28011

* Klimaanlagen

August Boll
Oelfeuerungsanlagen
Klimaanlagen
Bachstraße 19 ⇨ 51322

Johannes Haag
Heizung und Lüftung GmbH.
Steinstraße 23 ⇨ 25843

Klischees

Klischees
E. BECKER
KARLSRUHE/B. · STEFANIENSTR. 32
TELEFON 27169

W. RIEGGER · HERRENSTR. 48
22311 **KLISCHEES**
fachmännisch und rasch

KLISCHEES aller Art
TEL. 23664 Adolf Schützle
GRAPHISCHE KUNSTANSTALT KARLSRUHE · BRAUERSTR. 19

QUALITÄTS-KLISCHEES
KLISCHEEANSTALT
Karl Specht
KARLSRUHE AMALIENSTR. 4 · RUF 28471

Neureut
Kuhn Dr. Eduard, Haydnstr. 7
⇨ 27143

Knöpfe

a) Herstellung
Barthlott Fritz, KärntnerStr. 56
Hoffmann Reinhold, RintheimerStr. 14
⇨ 24402

b) Großhandel
May Herbert, Knopfgroßhandlung
und Vertretung
Kurfürstenstr. 18 Ecke Ebertstr.
⇨ 30020 *
Müller Karl, Daxlander Str. 91 ⇨ 53654

* Körperpflegemittel

Wolff F. & Sohn, DurlacherAllee 31/33
⇨ * 26921

* Koffer und Lederwaren

Gottfried Dischinger
Kaiserstraße 105 ⇨ 25368

Koffer-Müller
Waldstraße 45 ⇨ 28565

Kohlen, Koks, Brennholz

a) Großhandel

Karl Dürr
Kohlen, Koks
Holz, Heizöle
Degenfeldstraße 13 ⇨ * 25616

HANIEL
Gesellschaft mit beschränkter Haftung
Karlstraße 21, bei der Hauptpost
⇨ 27227
Umschlagsbetrieb am Rheinhafen
Südbeckenstraße 19a ⇨ 51575

Klöckner Reederei und Kohlenhandel G.m.b.H.
Karlsruhe
Lammstraße 13 ⇨ * 26125
Fernschreiber 0782721
Hafen-Lager u. Großtank-Lager:
Rheinhafen, Verbindungsbecken
Nordbeckenstraße 18

Koks-Vertrieb Karlsruhe
der Wirtschaftl. Vereinigung
deutscher Gaswerke AG.
Koksverkaufsstelle der Stadtwerke
Schlachthausstr. 3 ⇨ 26407

KRAUSS - BÜHLER
G. m. b. H.
Kohlen-, Koks-, Brikett-, Heizöl-Großhandlung
Händelstr. 13/15 ⇨ 51618/51619
Fernschreiber 0782866

Menzinger-Fendel
Transportgesellschaft mbH.
Karlsruhe
Kohlen - Heizöle
Werftstr. 9 ⇨ 51901-51905

Nieten Carl August & Co.,
Kohlenhandelsgesellschaft mbH.,
Nordbeckenstr. 4 ⇨ 51907
Oberrhein, Kohlenunion Bettag,
Puton & Co., Mannheim,
Vertr.: Rheinstr. 62 ⇨ 52114/15.

RAAB KARCHER
Handelsgesellschaft m. b. H.
Jahnstraße 4-6
⇨ * 22901
Umschlags- und Lageranlage:
Rheinhafen Südwestbecken
Hansastraße 20/22 ⇨ 52321

Stachelhaus & Buchloh
G.m.b.H.
Rheinhafen, Nordbeckenstraße 1
⇨ 52171 n. Geschäftsschl. 30220

Steffelin A. v.,
Baumeisterstr. 46/48 ⇨ * 28901

Math. Stinnes
GmbH.
Zweigniederlassung Karlsruhe
Lager u. Büro: Hochbahnstraße 7
(Rheinhafen) ⇨ 51965

Stöck & Fischer
GmbH.
Rheinhafen, Nordbeckenstr. 16
⇨ 53121

M. Stromeyer
Lagerhausgesellschaft
Werftstraße 14-16
⇨ 51311, 51312, 51313

Umschlags- u. Sped. Ges. Braunkohle,
Südbeckenstr. 21 ⇨ 52941
Wiessner Rich., Westbahnhof ⇨ 51633

WINSCHERMANN
G. m. b. H.
KARLSRUHE
Stephanienstr. 94-96 a. Kaiserplatz
FS.: 0782862 ⇨ * 22722
Lager am Rheinhafen:
Mittelbecken, Hochbahnstr. 8-12

b) Einzelhandel

Verband der Kohlenhändler v. Karlsruhe u. Umgebung eV.
Geschäftsstelle:
Sophienstraße 60 ⇨ 23505
Geschäftsführer:
Dr. Bruno Wellenreuther

BLB BADISCHE LANDESBIBLIOTHEK
Baden-Württemberg

noch Einzelhandel

Ph. Bader Nachf. GmbH.
Gegr. 1871
Kohlenhandlung
Kaiserstr. 247 / Eing. Leopoldstr.
⊶ 25604 Nach Geschäftsschluß ⊶ 50279
Pk 6751 Girokonto Städt. Spk. 1169

Barth Fredy, Nelkenstr. 31 ⊶ 52541

Friedrich W. Barth
Brennstoffe aller Art
Büro: Kriegsstraße 149 ⊶ 53866
Lager: Westbahnhof, Gleisanschl.

Karl Baumgärtner
Holz - Kohlen - Heizöl
Amthausstr. 21 - Weiherstr. 1 a
⊶ 42029

Bissinger Rudolf, Morgenstr. 8 ⊶ 27255
Boes Wlh., Reinmuthstr. 9 ⊶ 51752
Bruttel Frdr., Kriegsstr. 60 ⊶ 25442
Bub Osk., Steinhäuserstr. 9 ⊶ 21744

Karl Dürr
Kohlen, Koks
Holz, Heizöle
Degenfeldstraße 13 ⊶ ✱ 25616

Gaskoksvertrieb, siehe Koks-Vertrieb
Gayer K., BadenerStr. 2 ⊶ 42365
Genzig Johann, Marienstr. 107 ⊶ 31728
Gerstner Gebr., Schillerstr. 27 ⊶ 25052

Johannes Hammer Nachf.
K. G.
Kohlenhandelsgesellschaft
Steinstraße 5 ⊶ 24096

HANIEL
Gesellschaft mit beschränkter Haftung
Kohlen - Koks - Briketts
Brennholz - Heizöle
Karlstraße 21, bei der Hauptpost
⊶ 27227

Haus Albert, Kohlenhandlung
Marie-Alexandra-Str. 1a ⊶ 30479
Hebeisen Joh., BreiteStr. 37 ⊶ 31319

E. Jordan Wwe.
vorm. Karl Langendorf
Holz- u. Kohlenhandlung
Westmarkstraße 35 ⊶ 41165

Kastner Ernst, Ernststr. 63 ⊶ 20312

Rudolf Kayser
Holz- und Kohlenhandlung
Transporte
Büro: Kriegsstraße 192 ⊶ 25606
Lager: Hansastraße 19 ⊶ 50365

KLINGLER K·G
KOHLENHANDELSGESELLSCHAFT
Am Kolpingplatz ⊶ 30817 u. 31644

Kohler Friederike, DurlacherStr. 30
⊶ 24787
Koks-Vertrieb Karlsruhe,
Schlachthausstraße 3 ⊶ 26407

Johann Kolb K.-G.
Rheinhafen
Hansastr. 24 ⊶ 50228/29
Stadtbüro: Kaiserstraße 209

Kramb Joh., We., Inh.: Alfr. Kramb, Mittelstr. 7 ⊶ 41319

Kohlen-Krauß
Sachsenstraße 3
b. d. Südendstraße
⊶ 30714
Kohlen-Koks-Briketts-Brennholz

Lang Karl
Holz- und Kohlenhandlung
Litzenhardtstraße 21 ⊶ 31213

Richard Lindenmann
Holz- und Kohlenhandlung
Augartenstraße 49 ⊶ 24150

Link Alois, Holz- u. Kohlenhandlung
Büro: Gerwigstraße 13 ⊶ 20080
Lager: Gerwigstr. 11

Lurk & Huber
Inhaber: Gebr. Malsch
Büro:: Nuitstraße 1a
Hauptlager: Kesslerstraße 12
⊶ 51609

März Matth., Cäciliastr. 12 ⊶ 31625
Mannherz Joh., oHG., Nebeniusstr. 36
⊶ 31287 u. 31288
Mark Willi, Augartenstr. 23 ⊶ 25169
Marquart Karl, Vorderstr. 25 ⊶ 50089

Menzinger-Fendel
Transportgesellschaft mbH.
Karlsruhe
Kohlen - Heizöle
Stadtbüro: Kaiserstr. 215
Ecke Karlstr.
Hauptbüro: Werftstraße 9
⊶ 51901–51905
Kohlenlager: Hochbahnstraße 12
Stadtlager: Schützenstr. 16

MEUTHEN
Kohlen - Heizöle
Wilhelm Meuthen Nachf. GmbH.
Karlstraße 22 ⊶ 22202

H. Mülberger & Co.
G. m. b. H.
Kohlen, Koks, Briketts, Heizöle
Amalienstraße 21 ⊶ 25715/16

Hermann Nägele
Kohlen – Koks – Brennholz
Sophienstraße 45 ⊶ 24372

Nagel Osk., Reichenbachstr. 8
⊶ 42389

Carl August Nieten & Co.
Kohlenhandelsgesellschaft m.b.H.
Nordbeckenstraße 4
⊶ ✱ 51907
Stadtbüro:
Kaiserstraße 88
⊶ 28334

Nissler F., Augartenstr. 10-16 ⊶ 31586
Pferrer Otto, Rappenwörtstr. 41
⊶ 51749

RAAB KARCHER
Handelsgesellschaft m. b. H.
Jahnstraße 4-6
⊶ ✱ 22901
Stadtbüro: Kaiserstraße 158
Ecke Douglasstraße ⊶ ✱ 22901

Reusch A., Lindenplatz 3 ⊶ 53459
Reusch J. u. W., Feldstr. 5 ⊶ 53768
Rittershofer Adam, PforzheimerStr. 21
⊶ 41190
Röderer Ant., BreiteStr. 52
Röll K., Essenweinstr. 5
Sander Alfr., Inh.: Osk. Nagel,
Reichenbachstr. 6/8 ⊶ 42389
Scherer Frz., Humboldtstr. 3a ⊶ 22828
Schnürer Max, Parkstr. 23 ⊶ 28375

Jakob Schühle
Kohlen - Holz - Heizöle
Groß- und Kleinhandlung
Sophienstraße 136 ⊶ 24687

Schwall M., Pfarrstr. 55 ⊶ 51044
Steffelin A. v.,
Baumeisterstr. 46/48 ⊶ ✱ 28901
Unser Karl, Holz, Kohlen, Heizöle
Büro: Am Gottesauer Platz
Aral-Tankstelle ⊶ 22242
Wagner Ldw., Saarlandstr. 157 ⊶ 53033
Walter Erwin, Brüchlestr. 7 ⊶ 42083
Weber Emil, Litzenhardtstr. 5 ⊶ 32235
Wiessner Rich., Kriegsstr. 290 ⊶ 51633

Windisch-Schiffl
Kohlen - Heizöle
Marienstraße 58 ⊶ 27783

WINSCHERMANN
G. m. b. H.
KARLSRUHE
Winschermannhaus
Stephanienstr. 94-96 am Kaiserplatz
FS.: 0782862 ⊶ ✱ 22722

Karl Wirth
Brennstoffe aller Art - Güternahverkehr
Lager: Rangierbahnhof ⊶ 25191
Büro und Wohnung:
Waldhornstr. 45

Neureut
Marggrander Karl, Schulstr. 4 ⊶ 23487

Kohlensäure

Dittmar & Co.
Kohlensäure-Vertriebstelle
Karlstraße 60 ⊶ 22677

Eyacher
Kohlensäure-Industrie
Schlachthausstr. 11 ⊶ 23521

Kohlensäurewerke
C. G. Rommenhöller
G. m. b. H.
Benzstr. 18 ⊶ 51244
beim Westbahnhof

* Kompensatoren

Industrie-Werke Karlsruhe
IWK
Aktiengesellschaft
Gartenstraße 71 ⊶ 22911

Konditoreibedarf

Otto Boess
Spezialhaus für
Bäckerei- und Konditorei-Bedarf
Rohstoffe / Maschinen / Geräte
Kaiserallee 12 Eing. Blücherstr. ⊶ 50479

CESKA-BACKBEDARF
Sämtl. Rohstoffe, Halb- und Fertigfabrikate
Mozartstraße 11 ⊶ 24383

Kondima-Werk Engelhardt & Heiden, Stösserstr. 17-19 ⊶ ✱ 53961
Konditoreneinkauf eGmbH., Mannheim (Lager), Kaiserstr. 101-103 ⊶ 26501
Kreuzer August, LudwigMarumStr. 15 (Großhdlg.)

MAWI
Inh. Max Wiecha
Spezialfabrik für Backbedarf
Essenzen und Eispulver
Gablonzer Straße 7a ⊶ 53566

Konditoreien

Konditoren-Innung
Karlsruhe
Obermeister Karl Kaiser
Kaiserallee 123 ⊶ 51775

● Innungsmitglieder:

Konditorei - Café
BLEINES
Douglasstraße 12-14 ⊶ 22851

Burkhardt Karl, Neuensteinstr. 14
⊶ 42397
Endle Alb., Kaiserstr. 241a ⊶ 24678
Goder Leop., LandauerStr. 12
Höflich Eug., Kaiserstr. 65 ⊶ 26458
Holderer Aug., Waldstr. 25 ⊶ 26352
Jäck Erw., Karlstr. 37 ⊶ 27149

Walter Kaufmann
Konditorei und Kaffee
Waldstraße 61 [Ludwigsplatz]
⊶ 22445

Kirchenbauer Edm., Roggenbachstr. 2
⊶ 28817
Korn Erwin, Degenfeldstr. 1 ⊶ 27304
Kreisl Alois, Kaiserallee 69 ⊶ 52738
Küstner Jul., Karlstr. 27 ⊶ 25543
Lameck Kurt u. Josefine, Kronenstr. 17a
Lasch Wlt., Klauprechtstr. 13 ⊶ 25184
Leinweber, Kaiserstr. 153 ⊶ 28307

Konditorei — Kaffee
Nagel
Waldstraße 41 - 45 ⊶ 28018

Nagel Hrm., Kaiserstr. 144 ⊶ 24818
Schmalacker Aug., Jollystr. 27
⊶ 22875
Schuster Fritz, Am Stadtgarten 11
⊶ 32244
Schuttpelz Fritz, Turmkaffee

Otto Schwarz
Konditorei — Kaffee
Karlstraße 49a ⊶ 25547

Sinn Friedrich, Adlerstr. 41 ⊶ 25210
Traut Fritz, Kaiserstr. 45 ⊶ 25852
Union GmbH., Kaiserstr. 92 ⊶ 26901
Visel Karl, Moltkestr. 81 ⊶ 51774
Wetzel Wlt., Leopoldstr. 32

Konditorei - Kaffee
Karl Wilsser
Wilhelmstraße 19 ⊶ 24078

Wolf Karl, Karlstr. 58 ⊶ 25886

Konditorei - Café
Wolff
Hauptgeschäft: Herrenstr. 16
Kaiserstraße 46 u. Kaiserallee 53
⊶ 24356

Zimmerer Frdr., Pfinztalstr. 8 ⊶ 42304

BLB BADISCHE LANDESBIBLIOTHEK
Baden-Württemberg

● Weitere Konditoreien:
Blumenkaffee, Inh. Lina Hüttner, Pfinztalstr. 2 ⇨ 42229
Häberle Eugen
Bäckerei - Konditorei - Café
Am Entenfang ⇨ 51046
Hettinger Otto, Kaiserallee 87
Keck-Koch, Kaiserstr. 82 ⇨ 22508
Mast Berth., Waldstr. 60
Mungenast Rich., Lerchenstr. 2 ⇨ 51158
Rieger Aug., Schillerstr. 32 ⇨ 23038
Schnepf Hrm., Sophienstr. 64 ⇨ 22589
Sinn, Bahnhofplatz 4 ⇨ 30373
Walter Günther, RüppurrerStr. 78-80 ⇨ 31246

Konservenfabriken

Däuble Frdr., Dobelstr. 4-6 ⇨ 31811, 31812
Karlsruher Konservenfabrik GmbH., Schulte-Bockholt & Co., Bannwaldallee 1 ⇨ 51570
Neureut
Jung Ad., Kreisstr. 3 ⇨ 22308

* Konstruktionsbüros

Konstruktionsbüro für Maschinenbau und Elektrotechnik
Alfred Schneider
Betriebsmittelkonstruktion
Konstruktion v. Sondermaschinen
Dornwaldstr. 21 ⇨ 41346
Fernschreiber 0782 739

Kontrollkassen

siehe Registrierkassen

Konzertdirektionen

Erb Erna vorm. Kurt Neufeldt, Herrenstraße 3 ⇨ 26077
Oppenländer Günter Ostendorfplatz 3 ⇨ 30968
Schlaile, Kaiserstr. 175 ⇨ ✱ 27811

* Konzertkarten

Schlaile, Kaiserstr. 175 ⇨ ✱ 27811

* Korbflaschen

WILLY Hoffmann KARLSRUHE
FLASCHEN-GROSSHANDLUNG
Khe-West, Oberfeldstr. 1a ⇨ 50983

Korbmacher und Korbwaren

Göckel Joh., Pfinztalstr. 73
Kinderwagenhaus Gundlach
Größtes Korbwarenhaus Badens
Ecke Kaiser- u. Hirschstr. ⇨ 23086
Herr Frdr., Hardeckstr. 9 ⇨ 52210
Ramster Alwin, Adlerstr. 8 ⇨ 21073
Reinhardt Jos., Elsternweg 15
Spankorb-Verkaufsgesellschaft mbH., Douglasstr. 15 ⇨ 23345
Weber O., Inh.: Arth. Hofmann, Schützenstr. 20 ⇨ 23789

Kork

Girr Frdr., Kriegsstr. 258 ⇨ 53457

* Korsette

Reformhaus „Alpina"
Thalysia-Alleinvertretung
Inhaber: Johanna Krey
Kaiserstr. 52 ⇨ 22631

Dieroif Paula, Maßmiedergeschäft Acherstr. 1 ⇨ 31840

Anny Eigenmann
Maßmiedersalon
Elegante Damenwäsche
Hirschstraße 10 ⇨ 25156

Maß-Miederatelier
Meisterbetrieb
Ernst Eigenmann
Eisenlohrstraße 27 ⇨ 52995

Mieder- und Wäschesalon
Lilly
Kaiserstraße 227 ⇨ 25260

WERNER SCHMITT
Korsetts jeder Art
Kaiserstraße 189 ⇨ 22579

Mieder-Salon Stark-Wolfgang
Waldhornstraße 17 ⇨ 21685

Kosmetik-Institute

Brönner Lisl, Pfinztalstr. 94 ⇨ 41316 *
Brühl-Hunsinger Marthel
Kosmetik - Nemecure
Lessingstraße 70a ⇨ 25100

Kosmetiksalon „Elisabeth"
Kaiserstraße 176
Eingang nur Hirschstraße
Telefon: 24892

Elfriede Grampp
Kosmetik-Salon
Reinhold-Frank-Str. 59 ⇨ 26388

Diplom-Kosmetikerin
Marianne Haas-Kauffmann
Kosmetik-Salon
Klauprechtstr. 16 ⇨ 21491

Hermann Emma, Herrenstr. 38 ⇨ 27208
Hoffmann-Glewe B., BeiertheimerAllee 14a ⇨ 24888

Kosmetik-Fachinstitut
Parfümerie
Ernie Lorenz
ärztl. gepr. Dipl.-Kosmetikerin
Kaiserstraße 219/21 ⇨ 28473

Anny-Cläre Luft
Institut f. Gesichtspflege, Manicure
Behördlich genehm. Lehrinstitut für Kosmetik
Douglasstr. 6 parterre ⇨ 21860

Hildegard Mark
Kosmetik-Salon
Parfümerien
Kaiserstraße 126 ⇨ 23030

Müller Ingeb., RüppurrerStr. 10 ⇨ 24100
Pedicure der Dame „Fuß-Witt"
Sophienstr. 47 ⇨ 24549

IRMGARD RHODE
ärztl. gepr.
Diplom-Kosmetikerin
Deutsches und Pariser Diplom
Vinzentiusstraße 1 ⇨ 31769

Schacke Elli, Weltzienstr. 18a ⇨ 52455

Kraftfahrzeug-schätzungsstellen

D.A.T. Kraftfahrzeug-Schätzungsstelle
C. Müller
Kriegsstraße 191
⇨ 52434
Wohn.: Bussardweg 48 ⇨ 30626

Krankengymnastik

Dirr Lieselotte, Posseltstr. 10 ⇨ 42565
Franz Mechthilde, Staatl. anerk. Krankengymnastin, zu allen Kassen zugelassen, Eisenlohrstr. 7 ⇨ 50313 *
Laub Hildegard, staatl. anerk. Krankengymnastin Silcherstr. 10 ⇨ 50533 *
Nässl Ruth, staatl. anerk. Krankengymnastin u. Gymnastiklehrn., DanzigerStr. 10 ⇨ 31984 *
Sprenger Margrit, Staatl. gepr. Krankengymnastin, Reinhold-Frank-Str. 70 ⇨ 21661 *
Warnotte Doris, Mozartstr. 1 ⇨ 21138

Krankenhäuser u. Privatkliniken

Krankenhaus
der Evang. Diakonissen-anstalt
Chefarzt Dr. Burger
I. Karlsruhe-Rüppurr
Diakonissenstr. 28 ⇨ 31871
Chirurgische Abteilung: Prof. Dr. Hueck
Medizinische Abteilung: Dr. Burger
Hals-, Nasen-, Ohrenabteilung: Dr. Böhne
Augenabteilung: Dr. Jörg
II. Karlsruhe
Sophienstraße 57 ⇨ 24711 und 24712
Frauenklinik: Dr. Lutz
Besuchstunden für beide Häuser: Sonntag, Dienstag und Donnerstag 14-16 Uhr

Landesfrauenklinik Karlsruhe
mit Hebammenlehranstalt
Kaiserallee 10 ⇨ ✱ 27412
Geburtshilfe und Frauenheilkunde
Direktor:
Prof. Dr. med. H. Rupp
Besuchstunden: 14—16 Uhr

St. Marienkrankenhaus der Dominikanerinnen
Chirurgische und Frauen-Klinik
Chefarzt
Dr. Karl Fischer
Eisenlohrstr. 31 ⇨ 53240

Städtische Krankenanstalten Karlsruhe
Moltkestraße 14/18
⇨ ✱ 50901
(Pk 5333 Spk 180)
Augenklinik
Chirurgische Klinik
Frauenklinik
Hals-, Nasen-, Ohrenklinik
Hautklinik
Kinderklinik
(Karl-Wilhelm-Straße 1) ⇨ ✱ 26828
I. Medizinische Klinik
II. Medizinische Klinik
Strahlenklinik
Urologische Klinik
Zahn-, Mund-, Kieferklinik
Med. diagn. Institut
Pathol.-bakt. Institut
Zentral-Röntgeninstitut
Akademie für ärztl. Fortbildung
Lehranstalt für med.-techn. Assistentinnen
Säuglings- und Kinderpflegeschule
Krankenpflegerschule
(Näheres siehe unter Abteilung I)

Vincentius-Krankenhäuser
Leitender Arzt: Prof. Dr. Böger
Altes St. Vincentiuskrankenhaus
Kriegsstraße 49
⇨ 28228
Augenabteilung: Chefarzt Prof. Dr. Baurmann
Hals-, Nasen-, Ohrenabteilung: Chefarzt Dr. Boekels
Orthopädische Abteilung: Chefarzt: Priv. Dozent Dr. Rüther
Neues St. Vincentiuskrankenhaus
Südendstraße 32 ⇨ ✱ 24901
Chirurg. u. urologische Abteilung: Chefarzt Doz. Dr. Penitschka
Innere Abteilung: Chefarzt Prof. Dr. Böger
Geburtshilfe und gynäkolog. Abteilung: Chefarzt Privat Doz. Dr. E. Augustin
Röntgenabteilung: Chefarzt Dr. Löser
Besuchsstunden für beide Häuser: Sonntag, Dienstag und Donnerstag 14—16 Uhr

Privatklinik Dr. P. Wagner
Chirurgische Klinik
Kriegsstraße 83 ⇨ ✱ 27424

BLB BADISCHE LANDESBIBLIOTHEK
Baden-Württemberg

Krankenhausbedarf

Kohm Emil, Inh.: W. Edelmann, Kaiserallee 42 ↦ 52050

Meyer & Kersting
Kaiserstraße 106/108 ✱ ↦ 22451

Krankenkassen und -versicherungen

Allgemeine Ortskrankenkasse des Stadt- u. Landkreises Karlsruhe, Gartenstr. 14/16 ↦ ✱ 25901
Zweigst. Khe-Durlach, Hengstplatz 9 ↦ 42054
Allg. Volkskrankenkasse, Kaiserstr. 186 ↦ 23772
Barmer Ersatzkasse, BezVerw. Khe., Kaiserstr. 74 ↦ ✱ 24024
Barmer Ersatzkasse BezVerw. Durlach, Pfinztalstr. 70 ↦ 41719
Berliner Verein Krankenvers. aG., Waldstr. 51 ↦ 21766
Berufskrankenkasse der Techniker, Kaiserstr. 114 ↦ 28301
Braunschweiger Kasse, Kaiserstr. 152 ↦ 24390
DEBEKA, Karlstr. 40 ↦ 25625
Deutsche Angestellten-Krankenkasse (Ersatzkasse), Bez.-Gesch.-Stelle, Kaiserstr. 215 ↦ 25325
Deutsche Angestellten-Krankenkasse (Ersatzkasse), Bez.-Gesch.-Stelle Durlach, Pfinztalstr. 54 ↦ 42426

Deutsche Kranken-Versicherungs-A.-G.
Organisationsbüro Karlsruhe
Graf-Rhena-Straße 13 ↦ 3 13 24

Deutscher Ring, VersGes, BezDir., Karlstr. 29a ↦ 26629
Gärtner Krankenkasse (Ersatzkasse), Am Stadtgarten 2 ↦ 31139
Hallesche Krankenkasse VVaG., Mathystr. 14-20 ↦ 24122
Hamburg-Münchener Ersatzkasse, Kaiserstr. 112 ↦ 23731
Handwerk, Handel u. Gewerbe, Kranken-Versicherungsanstalt aG., Kriegsstr. 39 ↦ 22776
„Die Hanse" Krankenschutz VVaG., Kaiserstr. 170 ↦ 28347
Kaufm. Krankenkasse, Halle (Saale), (Ersatzkasse), Kaiserstr. 120 ↦ 24005
Karlsruher Familienkrankenkasse, Vorholzstr. 13 ↦ 20839
Leipziger Verein Barmenia, Amalienstr. 25 ↦ 26502
Mittelstandshilfe Krankenvers. aG., Kriegsstr. 39 ↦ 22776

Nationaler Kranken-Versicherungsverein a. G.
Bezirksdirektion Karlsruhe
Vorholzstraße 13, Ecke Karlstraße
Pk 830 Karlsruhe ↦ 20839

Offenbach-Lichterfelder Krankenkasse VVaG von 1899, Bez.-Verw., Poststr. 4 ↦ 32026

Süddeutscher Kranken-versicherungsverein a.G. München
Bezirksdirektion Karlsruhe
Reinhold-Frank-Straße 66
↦ 27139 Pk 75300

Vereinigte Innungskrankenkasse Karlsruhe, Stephanienstr. 42 ↦ 26736

Vereinigte Kranken-versicherung-Aktiengesellschaft
Bezirksdirektion Karlsruhe
Kaiserstraße 101-103 ↦ 26271

Vereinigte Krankenversicherungs-A.G. und Salus Krankenhauskosten-Vers. A.-G.
Bezirksdirektion Kohl-Spies, Khe
Sophienstraße 148 ↦ 26503

Volkswohl
Krankenversicherung V.a.G.
Bezirksdirektion Karlsruhe
Kaiserstraße 201 ↦ 23453

* Krankenpflege-artikel

Meyer & Kersting
Kaiserstraße 106/108 ↦ ✱ 22451
Sanitätshaus Oskar Fischer
Kaiserallee 7a ↦ 20867
Sanitätshaus Unterwagner
Ritterstraße 5 ↦ 25129

Krankentransporte

Rotes Kreuz
Krankentransport
Stephanienstr. 74-76 ↦ ✱ 23332 Pk 460
Nah- und Fernfahrten bei Tag u. Nacht mit geschultem Personal

* Krawatten

Krawattenfabrik
KURT LEHMANN & CO.
G. m. b. H.
Neuheiten in Krawatten, Tüchern und Schals
Weberstr. 1 ↦ 23331

Küfereien

Fellhauer, Inh.: G. Holzinger, Waldstr. 54 ↦ 28148
Theilmann Erwin, Allmendstr. 2
Weiler Ph., Oberwaldstr. 11 ↦ 41547
Wieland Wlh., Sophienstr. 12 ↦ 21402

Kühlanlagen

Alte-Kühlung
Karl F. A. Müller Sohn
Büro u. Lager:
Sophienstraße 21 ↦ 25419
Ausstellungsraum: Karlstr. 51

BBC
Kühlanlagen jeder Art u. Größe
BROWN, BOVERI & CIE. AG., MANNHEIM
Büro Karlsruhe
Kriegsstraße 140 ↦ 27351

Dittmar & Co.
Eisfink
Kühlanlagen
Karlstraße 60 ↦ 22677

FRIGIDAIRE Kühltechnik, B. Kummer, DurlacherAllee 40 ↦ 22836
Hunger A. u. H. Isolierungen
Körnerstraße 6 ↦ 53845 u. 30729

Karlsruher Isolieranstalt und Kühlraumbau
Karl Günther
Karlsruhe-Rüppurr
Lebrechtstraße 9 u. 49 ↦ 31025

Knapp Fr. Kandelstraße 1 ↦ 31381
Peter Heinrich, Hardtstr. 27 ↦ 51135
Pohl Frz., Ostendstr. 3

Friedrich Roth, O.-Ing.
Kühlanlagen aller Art
Montagen und Reparaturen aller Systeme
„SÜMAK" Kühlanlagen u. -möbel
„BOSCH" Kühlschränke
Marienstraße 72 ↦ 30764

Linde KÜHLUNG
Generalvertretung
Ing. Heinz Steinbach
Kaiserstr. 66 ↦ 24294 u. 24295

SÜMAK Kühlung
Vertretung und Kundendienst
FR. ROTH, O.-Ing.
Marienstr. 72 ↦ 30764

Kühlschränke

Cartano, Kühlschränke - Herde - Öfen
Amalienstraße 18 ↦ 28791

RadioFreytag
seit 20 Jahren große
Kühlschrank-Spezial-Abt.
Karlstr. 32 Filiale Rheinstr. 6 Tel. 26722

Bosch-Kühlschrank-Kundendienst
Karrer & Barth
BOSCH DIENST
Bosch-Haushalt- u. Gewerbe-Kühlschränke
Kaiserallee 10c
✱ 51951

Joseph Meeß
Kühlschränke
Eigener Kundendienst
Erbprinzenstraße 29 ↦ 25320

ERWIN MÜLLER
Autorisierte Verkaufsstelle
für FRIGIDAIRE-Haushaltkühlschränke
mit eig. Kunden- u. Garantiedienst
Kaiserstraße 241 ↦ 27782

NEFF-WERKE
Carl Neff GmbH., Bretten
Auslieferungslager Karlsruhe
Kaiserstraße 233 ↦ 25655
siehe auch Fußleisten Abtlg. II u. III

Radio-Kern ↦ 27164
Kaiserstraße 176 (Ecke Hirschstr.)

Albert Rügert
Elektrische Anlagen
Haushaltapparate, Kühlschränke
Radio, Fernseher und Reparaturen
Herrenstraße 35, Ecke Blumenstr.
↦ 25743

Singer J., Jollystr. 25
↦ 23388 u. 31277

A. Zimmermann
Sophienstraße 68 ↦ 28844

Künstleragenturen

Schömbs Egon, Turmbergstr. 15 ↦ 41829

UNIVERSA
Staatlich konzessionierte
Intern. Künstler-Agentur
Inh: Werner Leis
Boiertheimer Allee 22 ↦ 22456

Universa
Gastspieldirektion
und Veranstaltungsdienst,
Inhaber: Dr. Werner Leis,
Mathystr. 35 ↦ 20292

* Künstlerbedarf

Roth Carl
Künstlerfarben, Malutensilien
Herrenstraße 26/28 ↦ 22211

Künstl. Augen

Heinz-Pommer Arno, Bahnhofstr. 34
↦ 30928

* Kürschnereien

Kürschner- und Handschuhmacherinnung
Obermeister: Otto Braun
Kaiserstraße 38 ↦ 20203

● Innungsmitglieder:

Pelzsalon
Gebrüder Arzt
Karlstraße 1a ↦ 25733

Pelz-Böpple
Meister-Atelier
Ecke Ebert- u. Gebhardstr. am Barbarossaplatz ↦ 31610

Otto Braun
Kürschnermeister - Pelzwaren
Kaiserstraße 38 ↦ 20203

PELZ Dröge
Am Mühlburger Tor ↦ 23168

Grill Karl, Brauerstr. 7 ↦ 24060

Hermann Stutz
Kürschnermeister
Elegante Pelzmoden
Kaiserstraße 243 ↦ 26270

Hermann Westenfelder
Kürschnermeister - Pelzwaren
Kaiserstraße 132 ↦ 28389

Helmut Wetzstein
Kürschnermeister, Anfertigung ff. Pelzmoden u. Maßarbeit
Kreuzstraße 35 a. d. Markthalle
↦ 27761

Pelzhaus
Wilh. Zeumer
SEIT 1870
Inh. E. Diete-Zeumer
Kürschnermeister
Kaiserstraße 127 ↦ 22727

BLB BADISCHE LANDESBIBLIOTHEK
Baden-Württemberg

● Sonstige:
Heidrich Paul, RüppurrerStr. 116

Lösche K.-G.
Modische Pelze u. Kürschnerei
Kaiserstraße 58-60 ⊶ 26752

Otto Lorber
Fachgeschäft moderner Pelzbekleidung
Gutenbergstr. 1 ⊶ 53817

* Kugellager

Kugelfischer Georg Schäfer & Co, Schweinfurt
Vertretung und Auslieferungslager Eisen-Röckl oHG.
Karlstr. 23 ⊶ 23022

Graner Hermann
Kaiserstr. 190 ⊶ 24243

SKF Kugellagerfabriken GmbH.
Verkaufsbüro Karlsruhe
Waldstraße 51 ⊶ 21321/22

Kugelschreiber

BiC
Erzeugnisse GmbH.
Marken-Kugelschreiber
Karlsruhe
Rüppurrer Str. 29 ⊶ 25503

* Kunstdruckereien

Stamm-haus — Gegr. 1855
L. Geissendörfer Söhne
Steinstraße 23 ⊶ 27822

KK
KUNSTDRUCKEREI
KÜNSTLERBUND KARLSRUHE GmbH.
Karlsruhe i. Baden
Erbprinzenstr. 4/12 ⊶ ✱ 22526

Kunstgewerbe

Clev Maria, EttlingerStr. 14 ⊶ 32195
Förster Wally, Bahnhofstr. 16
Großkopf, Glas- u. Wappenmaler, Kunstglaser, Stephanienstr. 84 ⊶ 23364
Jacobi Irmgard, Dobelstr. 2 ⊶ 30064 *
Kirchenbauer-März-Marelly, Gabelsbergerstr. 11 ⊶ 52534
Krawutschke Elisab., Bahnhofstr. 14 ⊶ 20426
Kübibeck Maria, Stephanienstr. 5 ⊶ 22364
Schmidt Ida, Zähringerstr. 84
Schreyer Ingeb., Boeckhstr. 27 ⊶ 27903
Süß-Wildenmann Aenne, Kornblumenstr. 4
Trefzger Paula, Leopoldstr. 45

* Kunstglasereien

Großkopf seit 1902
Werkatelier der Glasmaler, Kunstglaser und Wappenmaler
eigene Glasbrennanlage,
Blei-, Messing- u. Neusilbervergl.
Stephanienstr. 84 ⊶ 23364
neben d. Alt. Akademie, Mühlbg. Tor
ständige Ausstellung

KARLSRUHER GLASKUNSTWERKSTÄTTEN UND GLASMALEREI
Bachstr. 69 ⊶ 52493

Kunsthandlungen

M. Bieg & Co.
Inhaber: Karl Fr. Lindegger
Vergolderei und Rahmengeschäft
Akademiestraße 16 ⊶ 27416

Bilder-Büchle
Erbprinzenstr. 31, am Ludwigsplatz
⊶ 25557

Dorer Josef, Christl. Kunst
Waldstraße 95 ⊶ 27468

Emmer Liane, Douglasstr. 24 ⊶ 28507
moderne u. alte Kunst - Volkskunst

Gräff Arm., Kaiserstr. 201 ⊶ 24458

Elisabeth Greif
Ausstellung und Verkauf von: Gemälden, Keramik, Plastik, Handwebereien, Schmuck
Karlstr. 1a ⊶ 27021

Jägel-Bettini, Kunsthandlung
Markgrafenstraße 38 ⊶ 20202

Weyringer u. Brutscher, Amalienstr. 14a ⊶ 25748

Kunstharzpreß- u. -Spritzteile

Elstner Edmund, DaxlanderStr. 72 ⊶ 51304

Kronacher Porzellanfabrik
General-Vertreter: Th. Mayer (CDH)
Klauprechtstr. 1 ⊶ 23592

Joh. Kühnl & Co.
Kunstharzpresserei u. -Spritzerei
Erzeugung sämtlicher Kunststoffteile für alle Industriezweige nach Muster und Zeichnung
Moltkestraße 20 ⊶ 51611

Merkel & Czeschner, Südl. Uferstr. 10 ⊶ 51732

Kunstmaler

Amtsbühler Reinb., GottesauerStr. 20
Bächle Hans, Riefstahlstr. 4 ⊶ 32738
Baier-Burcardo Wib., Röntgenstr. 5
Barth Ldw., Damaschkestr 41
Belschner Helmut, Bürklinstr. 1
Billmaier Gertr., Stephanienstr. 11
Birg Otto, Kaiserallee 99
Brill Liselott, Kreuzstr. 28
Brunnert Paul, Kaiserallee 29
Brutzer Karl, Dürrbachstr. 10
Buch Bathilde, Sophienstr. 91
Bühler Frz. Xav., Nowackanlage 3 ⊶ 21665
Bühler Hch., Gellertstr. 22
Burkard Emil, Kaiserstr. 243 ⊶ 24453
Ditmann Herb., Gabelsbergerstr. 7
Eichin Max, Arndtstr. 1
Engler Elis., OttoSachsStr. 4
Faller Leo, Malvenstr. 6a
Feuerstein Ernst, Erzbergerstr. 75 ⊶ 23070
Firnrohr Emil, Karlstr. 87 ⊶ 27634
Fromme Rob., MarieAlexandraStr. 43 ⊶ 32462
Garling Hrm., Kriegsstr. 276
Göhler Hrm., Prof., Sophienstr. 120
Götz Frz., Hirschstr. 51
Graf Arth., Bismarckstr 49
Hausamann Hans, Lessingstr. 47 ⊶ 21354
Herrmann Phil., Bunsenstr. 16 ⊶ 50515
Hess Matthias, Dammerstockstr. 24
Hildenbrand Siegfr., Grenzstr. 15 ⊶ 41134
Dörr Ferd., Belfortstr. 2
Dutschmann Anna, EttlingerStr. 33
Hornung Else, Rittnertstr. 9 ⊶ 41759
Hubbuch Karl, Prof., LudwigMarumStr. 11
Hummel Ernst, Bismarckstr. 57
Johe Phil., Philippstr. 16
Kammerer Ernst, Waldstr. 30
Karrmann Rud., Riefstahlstr. 4
Keller Herb., Leopoldstr. 2
Kiwitz Willi, Bismarckstr. 47
Köth Karl, Kaiserstr. 53
Kornhas Wrn., Händelstr. 2
Kress Klara, Dragonerstr. 3
Kropp Marta, Leopoldstr. 29
Kühlewein Eug., Gartenstr. 44b ⊶ 26412
Kusche Alfr., Rittnertstr. 4a ⊶ 41097
Lacroix Eug., Weltzienstr. 17
Laible Otto, Prof., Pfarrstr. 23
Lang Frdr. Hch., Kriegsstr. 5d
Macklott Camill, Bahnhofstr. 9
Martin Wlh., Weinbrennerstr. 3
Meyer-Weingarten, Amalienstr. 67
Oehler Frdr., Wachenburgweg 11
Poloch Ant., Kriegsstr. 176
Rastede Stya de, Werderstr. 47 ⊶ 22334
Rentschler Ad., Bismarckstr. 41 ⊶ 24868
Riederer Wlt., Hirschstr. 88
Roth Otto, WeingartenerStr. 6 ⊶ 41917
Saupe Kurt, Mainstr. 2
Schickedanz Fritz
Damaschkestraße 30 ⊶ 22266
Schmidt Dora, Kriegsstr. 65
Schmidt Helm., Schwarzwaldstr. 22 ⊶ 31003
Schmitt-Spahn C. F., Prof., Dragonerstr. 8
Schöpflin Hans, Akademiestr. 26
Schöppler Karl, Friedenstr. 10
Schoissengeier Joh., Moltkestr. 65 ⊶ 25142
Schold Jul., Moltkestr. 19
Scholz Alfr., Nebeniusstr. 9 ⊶ 31503
Schröter Erich Wlh., Gartenstr. 44a
Schweizer Irmg., MannheimerStr. 20
Spuler Erwin, Fronstr. 21a ⊶ 30235
Stawi Ottomar, Gellertstr. 36
Stepp Augusta, Körnerstr. 39
Stirmlinger Leo, Kaiserallee 17a
Stöhrer Kurt, Klauprechtstr. 38
Stolzer Otto, Sonntagstr. 3 ⊶ 22534
Sykora Hch., Uhlandstr. 6
Trumpp Rud. jr., Spitalstr. 16 ⊶ 41973
Türk, Hel., Liebigstr. 19 ⊶ 50542
Vehmann Karl Hch., Bürgerstr. 12
Wehrle Paul Jos., Virzentiusstr. 2 ⊶ 32268
Weickgenannt Karl, Prof., Kaiserallee 25c ⊶ 26639
Wildenmann Siegfr., Kornblumenstr. 10
Winkler Wilh., Akademiestr. 26 ⊶ 22062
Zippelius Dora, Stephanienstr. 40

* Kunstschmiede

Lang Friedr. Osk., gegr. 1875
Schützenstr. 47 ⊶ 24047

* Kunststeine

S. Bortoluzzi & G. Krauß oHG.
Kunststeinwerk
Betonfertigteile
Terrazzoplatten
Klosestraße 33 ⊶ 31549

Kiefer & Gros
Beton- und Kunststeinwerk
Terrazzoplattenfabrik
Hansastr. 21 ⊶ 50255 u. 26069

Ernst Redivo
Terrazzo- und Kunststeinwerk
Karlsruhe-Durlach
Dietrichstraße 5 ⊶ 42007

Paul Steinhübel
Bauunternehmung
Heimgartenweg 6 ⊶ 52140

Kunststoffe

E. Barth KG
Trovidur - Vinidur - Plexiglas - Mipolam-Verarbeitung - Rohre - Platten - Apparate - Handläufe
Boden- und Tischbelag
Karlstraße 75 ⊶ 27226

Büchele Erwin, Vinidur, Trovidur, Abluftanlagen, GablonzerStr. 3 ⊶ 51407 *
Fischer-Bender G., Kunststoff-Verarbeitung, Plastik, Bussardweg 31 ⊶ 31928 *
La Fontaine Jul., Funkerstr. 27 ⊶ 41863
Funger E., GottesauerStr. 10 ⊶ 27847 (Versand)
Habel Franziska, Volzstr. 19 ⊶ 53145
Mipp Kühl & Co., Pfinzstr. 120-122 ⊶ 42404
Südd. Kunststoff-Verkaufs-GmbH., Wilhelmstr. 36 ⊶ 26030
Tandler Osk., Moltkestr. 20 ⊶ 53783

Kunststopfereien

Dalhäuser Elfr., Cäciliastr. 28

E. Drach
Kunststopferei
Karlstraße 129 ⊶ 30207

Kunststopferei
Werner Hasenfus
Schneidermeister
Ältestes Fachgeschäft am Platze
Rüppurrer Straße 35, part.
Ecke Augartenstraße ⊶ 28069
Reelle Preise

Stolpp A. u. B., HansSachsStr. 1 ⊶ 27029

1919 — 35 Jahre — 1954
Kunststopferei
Kleiderinstandsetzungsbetrieb
Gottfried Wolf
Zirkel 25 a ⊶ 24598
Wohnung: Nebeniusstraße 14

* Kunstverlage

KK
KUNSTDRUCKEREI
KÜNSTLERBUND KARLSRUHE GmbH.
Abteilung Verlag
Karlsruhe in Baden
Erbprinzenstr. 4/12 ⊶ ✱ 22526
Pk 1171
Dresd Bk., Spk., Bd Bk.

Kupferschmieden

Karl Grießer
Kupfer- und Aluminiumschmiede, Apparatebau, Rohrleitungen jeder Art
Gablonzer Str. 5 ⊶ 51693

Kurz-, Weiß- und Wollwaren

● a) Großhandel

C. F. Dürr
G. m. b. H.
Textilgroßhandel
Adlerstraße 20 ⊶ ✱ 22811

BLB BADISCHE LANDESBIBLIOTHEK
Baden-Württemberg

Feuerstein Charl., Ritterstr. 11 ⇨ 22091 (Wolle)
Gramlich Emil, Großhandel Wilhelmstr. 13 ⇨ 24153
Kappenberg Hrm., Kirchfeldstr. 60
Laub & Lorenz, Kaiserallee 73 ⇨ 51188
Rupp Arnold, Sophienstr. 137 ⇨ 23270

Hch. Schlerf Nachf.
Inh.: Hans Dietz
Kurzwaren-Großhandlung
Durlacher Allee 58 ⇨ 22549

Schmidt E. H., Neckarstr. 54 ⇨ 31094
Weiss & Koelsch, Gartenstr. 12 ⇨ ✱ 22426

Hch. Aug. Wick u. Sohn
Textil-, Garne- u. Kurzw.-Großhdl.
Schützenstr. 46 u. Zähringerstr. 36
⇨ 3 15 42

Neureut
Krichenbauer & Smasal, Kiefernweg 33 ⇨ 26937

● b) Einzelhandel
Braun Rud., Palmaienstr. 11
Danzer Fr. Nachf., Gegenheimer u. Gay Uhlandstr. 23 ⇨ 52691
Dewald Emma, Wattkopfstr. 15 ⇨ 51841
Engster Lina, Kronenstr. 35 ⇨ 27756
Föhr Ernst, Rheinstr. 61-63 ⇨ 50031
Föhrenbühler A., EckeMariaMatheisStr. u. Bussardweg 21 ⇨ 30621
Grab Konr., Werderstr. 47
Herm Otto, Ostendorfplatz 3
Hilberg Hch., Waldstr. 66 ⇨ 22007
Jäger Emil, Klauprechtstr. 41 ⇨ 28605
Kienzler Maria, DaxlanderStr. 1
Klev Emil, Waldstr. 65 ⇨ 22865
Köhler Else, Kaiserstr. 239
Malsch Frieda, Schlesierstr. 26
Merkel Maria, Pfalzstr. 42 ⇨ 50712
Mörl Elisab., Moltkestr. 127
Otto Anna, We., Waldstr. 58
Schölch Elise, We., KärntnerStr. 29
Seeger Karl Frdr., Schönfeldstr. 2 ⇨ 21686
Tisch H., Inh.: A. Seith, Kronenstr. 45
Togny Geschw., RastatterStr. 54 ⇨ 30573

Anna Vetter
Kurz-, Weiß- und Wollwaren
Klauprechtstraße 3 ⇨ 21001

Vieser Otto, Gartenstr. 13 ⇨ 23701
Weber Alma, Pfalzstr. 17a ⇨ 53285

Laboratorien (chem.)

Laboratorium f. chemische Untersuchungen Wasserlabor
Dr. Arno Friske
Lenzstraße 7 ⇨ 27220

Laboratorien (med.)

Dr. Reiner Janka
Durlach, Pfinztalstraße 32 ⇨ 41038
(Haltestelle Schloßplatz)
Ausführung aller mediz.-chemischen Untersuchungen

Dr. Lindner's
Klin.-chem. Laboratorium
Kaiserstraße 80 ⇨ 22438
Klinische Untersuchungen:
Blut, Harn, Auswurf, Stuhl,
Sekrete usw.
Schwangerschafts-Reaktion

Müller-Larens Maria, med. Laboratorium, Weltzienstr. 44 ⇨ 51653

Medizinisches Laboratorium
H. Panke
zu allen Kassen zugelassen
Jahnstraße 15 ⇨ 21273

* Laboratoriums- u. Lehrmittelbedarf

Bender & Hobein GmbH.
Geräte und Einrichtungen für Laboratorien, Schulen und Krankenhäuser, Glasbläserei
Technische Hochschule
Kaiserstraße 12 ⇨ 28364

Kleinmair Christian ⇨ 24739
Kaiserstr. 49, gegenüber der T.H.

* Lackfabriken

Ludwig Beideck
Lack- u. Farbenfabrik
Fabrikation von Lacken und Farben aller Art für Industrie und Handwerk
Wilhelmstraße 4 ⇨ 25310

Friedrich Holl
Herstellung von Farben- und Lackerzeugnissen aller Art
Wolfartsweierer Str. 3b ⇨ 22416-17

Stellberger & Höfle
Lackfabrik
Zierol-Fabrikate
Lacke und Lackfarben für Handel und Industrie
Hohlohstraße 7 ⇨ 50241

Neureut
Dr. E. Baur u. Co. Nachf.
K G.
Lack- u. Chem. Fabrik
Linkenheimer Landstr. 13-21 ⇨ 27470

Laden- und Schaufenster-einrichtungen

Bösinger E., Ladeneinrichtungen Innenausbau, Sommerstr. 5 ⇨ 28380

Gebr. Kolb
Bachstraße 43 ⇨ 52221/22

Kuppinger & Co.
Innenbau G. m. b. H.
Neureuter-Boschstr. 1-3
⇨ 51079

E. u. H. Lippelt
Ladenbau
Körnerstraße 32 ⇨ 53075

MARKSTAHLER & BARTH
Fabrik: Karlsruhe-West Neureuter Straße 4
gegr. 1838 ⇨ 52022/23

Muser & Siegrist
Bau- und Möbelschreinerei Glaserei — Ladeneinrichtungen
Viktoriastraße 12/12a ⇨ 25486

95 Jahre
Friedrich Rudi
Bauschrein., Ladeneinrichtungen
Rüppurrer Straße 6 ⇨ 27193

Johann Rüger
Inh. Schlossnickel
Schützenstraße 57 ⇨ 24264

Schlager Gerh., Seydlitzstr. 13 ⇨ 50806

Ludwig Seiderer
Kriegsstraße 82 ⇨ ✱ 26021

Landeserzeugnisse

Becker Ldw., Steinmetzstr. 6
Bergmann Elis., Kronenstr. 36 ⇨ 24613
Bichelhuber Gebr., Gablonzer Str. 12 ⇨ 32548
Ermel Frdr. Wlh., Neufeldstr. 11
Farrenkopf Jos., GeorgFriedrichStr. 28 ⇨ 24407
Fehrenbach H., Bleichstr. 5 ⇨ 42329
Fetzer Jakob oHG., Silcherstr. 25 ⇨ 51378
Heckmann A., Bahnhofstr. 38 ⇨ 30907
Holeisen Hch. KG., Benzstr. 20 ⇨ 51445
Kammerer Frdr., Jollystr. 37 ⇨ 28876
Kappler W., DürmersheimerStr. 112 ⇨ 51452
König Th., Saarlandstr. 78 ⇨ 50060
Ländl. Kredit- u. Wirtschaftsgen., Westmarkstr. 42 ⇨ 42074
Landw. Ein- u. Verkaufsgenossenschaft, Aue, TirolerStr. 9 ⇨ 42074
Landw. Ein- u. Verkaufsgen., Daxlanden, Vorderstr. 57
Landw. Ein- u. Verkaufsgen., Rintheim, Hauptstr. 41
Landw. Ein- u. Verkaufsgen., Rüppurr, Pfauenstr. 4 ⇨ 32312
Lehmann Mathilde, Südendstr. 7
Martin Hugo, Litzenhardtstr. 62
Mitschele Ad. jr., Ernststr. 21 ⇨ 24379
Mittmann Jos., Nordbeckenstr. 9 ⇨ 56052
Müller Ad., LangeStr. 21
Norddeutscher Saatenvertrieb GmbH., Killisfeldstr. 38 ⇨ 42353
Schellinger Karl, Kathreiner Privatstr. 13 ⇨ 50830
Wirtschaftsvereinigung der Bad. Landkaufleute eGmbH., Ritterstr. 5 ⇨ ✱ 27837

Neureut
Beron Adam, Eichenweg 15
Friedrich Math., Scheffelstr. 63
Landw. Bezugs- u. Absatzverein, Hauptstr. 303
Landw. Ein- u. Verkaufsgen. eGmbH., Schulstr. 4
Nagel Arthur, Hebelstr. 9 ⇨ 25542
Pfefferle Karl, Veilchenstr. 3 ⇨ 26445
Ulrich Artur, Wilhelmstr. 46 ⇨ 27087

Landw. Maschinen und Geräte

Bad. landwirtschaftliche Zentralgenossenschaft
e.G.m.b.H.
Lauterbergstr. 1 ⇨ 32181-32188
Fernschreiber 0782834

Born Jak., Westmarkstr. 62

AGRIA Motor-landmaschinen
Ing. Julius Fien
Nuitsstraße 28 ⇨ 51208

Einkaufs-Vereinigung, südd. Landwirte GmbH., Blumentorstr. 12 ⇨ 42062
Geyer Aug., Pfinzstr. 42 ⇨ 41322

Kyffhäuserhütte
Landmaschinen
Südbeckenstraße 3 ⇨ 51881

Ritter Günter, AuerStr. 13 ⇨ 42273

Aug. Schorpp
Landmaschinenbau - Kesselbau
Südbeckenstr. 3 ⇨ 51881
Privat: Feldblumenweg 2 ⇨ 50262

* Laufmaschen-hebemaschinen

Nabben & Co., Kaiserstr. 94 ⇨ 24793

* Lavagroßhandlung

Gebr. Röchling
Rheinhafen
Hansastraße 24 ⇨ 50228/29

Lebensmittel

● Großhandel:
Baumann Karl, Akademiestr. 20 ⇨ 23866
Beck Arth., Gerwigstr. 34 ⇨ 28811

25 Jahre
Ludwig Brenner
Lebensmittel-Großhandlung
Nowackanlage 11 ⇨ 24890

Brombacher Nachfolger
Kaffee-Großrösterei
Lebensmittel- und Süßwarengroßhandlung
Seit 1858
Südl. Uferstraße 4 ⇨ 51678

Ebersberger & Rees
G.m.b.H.
Wielandtstr. 25 ⇨ 26026 - 26028

Edeka-Großhandel Karlsruhe e. G. m. b. H.
Edeka
Oberfeldstraße 4 ⇨ ✱ 51511

Heckmann Alf., Bahnhofstr. 38 ⇨ 30907

August Hornung GmbH.
Lebensmittel-Großhandlung
Sekt - Weine - Spirituosen
Kriegsstraße 99 ⇨ 22454

Karlsruher Milchhändler-Gen. eGmbH., MannheimerStr. 16 ⇨ 27160
Kühner Hch., Philippstr. 8 ⇨ 50230
Lenhard Ad., Geibelstr. 18 ⇨ 51970
Linder Rud., Gerwigstr. 9 ⇨ 25167
Lux Wlh., Pfalzstr. 57 ⇨ 52440
Oberrh. Kaffeegroßrösterei Ad. Lenhard, Inh.: Hans Krah, Geibelstr. 18 ⇨ 51970

PFANNKUCH & CO.
Lebensmittel-Filial-Großbetrieb
Weingroßkellerei - Kaffeegroßrösterei
Verwaltung und Hauptlager:
Oberfeldstraße 14 ⇨ ✱ 51921
Fernschreiber: 0782 754

Wilhelm Reeb GmbH.
Lebensmittelgroßhdlg., Kaffeerösterei und Weinkellerei
Khe.-Durlach, Zehntstr. 5 ⇨ 41538/39

REWE Lebensmittel-Großhandel eGmbH.
Karlsruhe-Durlach
Pfinzstraße 130 ⇨ 42545

Riempp Christian, Kronenstr. 36/38 und 21/23 ⇨ ✱ 26911

BLB BADISCHE LANDESBIBLIOTHEK
Baden-Württemberg

Alexander Roßwog
K.-G.
Lebensmittelgroßhandlung
Econin-Nährmittelwerk
Bannwaldallee 3-5 ⊶ ✶ 51225

Carl Roth
Lebensmittelgroßhandlung
Herrenstraße 26/28 ⊶ 22211

Schöning Rob., Hennebergstr. 2 ⊶ 27711/12
Stahl Hrm., Sophienstr. 113/115 ⊶ 20854 (Mayonnaiseherst.)

● Einzelhandel:

Ander F., Kiefernweg 7 ⊶ 52384
Anderer Karl Wwe., DurlacherAllee 32
Anslinger E., Augartenstr. 56
Antritter Hch., Jägerstr. 22 ⊶ 41773
Armbrust Jakob, Lessingstr. 51 ⊶ 27706
Bachmann Hch., Kriegsstr. 72 ⊶ 24436
Bajer Emil, HeilbronnerStr. 4
Bandura Eva, Hennebergstr. 1
Barth Chr., Heckerstr. 3 ⊶ 53047
Barthlott Jak., Klauprechtstr. 47 ⊶ 26530
Bastian Alfr., Weltzienstr. 19 ⊶ 52638
Bauer Jos., Marienstr. 66
Baumann Alb., Werderplatz 37 ⊶ 21514
Baumann Else, Marienstr. 42 ⊶ 26172
Baumann Erna, Augartenstr. 5 ⊶ 20803
Baumann Hch., Draisstr. 1 ⊶ 52237
Bechtler Rud., Waldstr. 15 ⊶ 23665
Becker Willi, Märchenring 10a
Beideck Frieda, Ruschgraben 36 ⊶ 27453
Beller Rosa, Ritterstr. 2

Belli Jolanda u. Mafalda Fessner Lebensmittel-Südfrüchte-Weine Leopoldstr. 1a ⊶ 25510

Belschner Helm., Steinstr. 10
Bender Günther, Wattkopfstr. 62
Bensching Paul, Humboldtstr. 15
Berg Lina, Gudrunstr. 1 ⊶ 42372
Berger Erben, Schillerstr. 6 ⊶ 27617
Bertrams E., Nebeniusstr. 12 ⊶ 31501
Bertsch Aug., Pfalzstr. 2

Bertsch Bertold, Lebensm., Feinkost Winterstraße 23 ⊶ 30510

Bickel M., Dornwaldstr. 24
Biermann Heinz, DurlacherStr. 70 u. Dohlenweg 12
Bindschädel Berta, Geranienstr. 18
Blocher Margit, Viktoriastr. 11
Bobek Rud., Sophienstr. 182 ⊶ 51288
Boeckle Marie, Yorckstr. 44 ⊶ 51566
Bölk Erna, Killisfeldstr. 3
Bös Thea, EggensteinerStr. 56 ⊶ 51362 u. Saarlandstr. 173
Böser Karl, Pfinztalstr. 11 ⊶ 41811
Bogner Frdr., Tullastr. 82 ⊶ 25163
Borchert Wlh., Schützenstr 13
Boretius Günter, HambacherStr. 16 ⊶ 50491
Born Helm., GmbH., Büro: BadenerStr. 17 ⊶ über 41539 Ebertstr. 19
Born Hrm., Schlesierstr. 35 ⊶ 41761
Bort, Inh. Lina Schröpfer, Hölderlinstr. 1a ⊶ 21003
Botzkowski K., Rudolfstr. 23
Braun Karl, Silcherstr. 21 ⊶ 52287
Bröckel Jos., Hirschäckerstr. 2
Brogli Alb., Gebhardstr. 14 ⊶ 31175
Brunner Frieda, Agathenstr. 24
Bucherer Emil, Zähringerstr. 21 ⊶ 24141
Buchleither Elsa, Ruschgraben 4a
Buck Josephine, Bachstr. 48 ⊶ 51889
Bürk Frdr., Hirschstr. 150a
Burkard Maria, RüppurrerStr. 90a ⊶ 30044
Busch W., Zähringerstr. 1 ⊶ 24709
Cerhak Wlh. u. Marg., Leopoldstr. 43 ⊶ 23777
Chojnowski Mathilde, Marstallstr. 12 ⊶ 41725
Claupein Brigitte, Weiherstr. 17 ⊶ 42413
Conrath Chr., LangeStr. 25 ⊶ 30923
Cuntz Karl, Gerwigstr. 16 ⊶ 20382
Däggelmann Emil, Waldhornstr. 4 ⊶ 25573
Dannenmaier Erich, Kastenwörtstr. 54
Depri Erika, Sophienstr. 64 ⊶ 22575
Diebold L., Bannwaldallee 88
Diefenbacher Otto, Welfenstr. 6 ⊶ 31916
Diepold Joh., Pfinzstr. 97
Dieterle Herb., Augartenstr. 34
Dietzsch Martha, Karlstr. 35 ⊶ 23309
Döring Ernst, Kronenstr. 4 ⊶ 22130
Eckerle Wrn., Ostmarkstr. 62 ⊶ 42395
Ehret Gustav, Schützenstr. 38
Ehrle Anna, Herrenstr. 22 ⊶ 20010
Eimiller Th., GrafEbersteinStr. 14 ⊶ 31814
Englisch Josefine, Haid&NeuStr. 36 ⊶ 24642
Epp Wlt., Saarlandstr. 80 ⊶ 50740
Essig Ernst, Inhn.: Hilde Essig, Huttenstr. 30 ⊶ 20308
Eymann H., Hardtstr. 70 ⊶ 51627
Fabry Karl, GutMagnusStr. 1 ⊶ 41516
Fehrenbach Jos., Baumeisterstr. 28
Felgenhauer E., Markgrafenstr. 40 ⊶ 26070
Feucht Ldw., Markgrafenstr. 44 ⊶ 26410
Feuchter Agnes, Arndtstr. 9
Fischer Ldw., Lützowstr. 14a ⊶ 31964
Fleig Anna, Wattkopfstr. 65 ⊶ 52490
Fleischer Rud., Haselweg 16 ⊶ 50688
Frank Osk., Ruschgraben 71 ⊶ 21077
Franz Hedwig, Schillerstr. 33 ⊶ 20873
Friedl J., Bahnhofstr. 40 ⊶ 31145
Friedmann Karl, Kriegsstr. 151 ⊶ 50364
Fritz Gerline, HagsfelderAllee 9a
Geiger Helga, Neckarstr. 18 ⊶ 30943
Geiger Liselotte, Markgrafenstr. 25 ⊶ 23657
Genz Kurt, Hirschstr. 73 ⊶ 27290, Fil: SchwetzingerStr. 28
Geisert Erwin, AmAnger 7 ⊶ 50511
Gerhart Emma, Schwanenstr. 26
Gerlinger Karl, Inh.: E Naumann, Rheinstr. 37 ⊶ 51187
Gerstmeier Lnh., Kanonierstr. 1 ⊶ 51802
Gfrörer Cornelius, MarieAlexandraStr. 14
Gierse Heinz, Augartenstr. 15 ⊶ 24293
Gille Herbert, Aug.-Dürr-Str. 3 ⊶ 20063
Gläsel Rud., Marktstr. 2 ⊶ 51473
Gleich Gustav, DurlacherStr. 69
Göpferich Alex., Friedenstr. 2 ⊶ 23173
Görger O., Kaiserstr. 135 ⊶ 25704
Goldschmidt Gertr., Bienleinstorstr. 28
Gotto Alfr., DurmersheimerStr. 13
Grames H. KG., Madenburgweg 14-16 ⊶ 50558
Grau Wlhne., Ostendstr. 10
Grieshaber Jos., Tannenweg 8
Griesshaber H., Yorckstr. 41 ⊶ 50802
Grittner Otto, Kreuzelbergstr. 23
Gröber Mina, Hardtstr. 13
Gröner Wlh., Diakonissenstr. 14 ⊶ 32009
Graiwa Ella, Pfinztalstr. 27
Gunser Kurt, Neckarstr. 61 ⊶ 30270
Guth Hch., Weiherstr. 20 ⊶ 42379
Guthörle Wlh., Schützenstr. 63a ⊶ 22003
Häfele Emil, Reinmuthstr. 19 ⊶ 51372
Hämer Berta, Herderstr. 5
Hafner Wend., Karlstr. 120 ⊶ 31502
Hallmaier Gust., Gebhardstr. 29 ⊶ 30347
Hallmeyer Julius, Mainstr. 3
Hartmann Emil, Zeppelinstr. 19
Haser Ida, KarlsruherStr. 46
Hattich Wlh., Seboldstr. 5 ⊶ 41522
Hauck Eugen, Pfinztalstr. 19 ⊶ 41077
Hauck Rich., Brauerstr. 11 ⊶ 26033
Hauler Osw., Klauprechtstr. 37 ⊶ 24108
Heber Jakob, Lorenzstr. 2 ⊶ 28469
Heger Gust., Heimgartenweg 16a ⊶ 52190
Heinzler Mina, Kriegsstr. 208
Heitlinger L., AmZwinger 4
Heitzmann G., Essenweinstr. 47
Heller Else, Gymnasiumstr. 4a ⊶ 42640
Herr Emil, Weinbrennerstr. 64 ⊶ 51146
Herrmann Frdr., UntereStr. 13 ⊶ 53218
Hetz Aug., DaxlanderStr. 121 ⊶ 51540
Hetz Maria, Scheffelstr. 60 ⊶ 21222
Hinz Otto, Turnerstr. 2 ⊶ 53739
Hönig Lydia, Pfauenstr. 27
Hoferer A., Kaiserallee 97
Hofmann Hans, Morgenstr. 31
Hofmann Rosa, DurlacherStr. 56
Holder Ldw., Pfinztalstr. 86 ⊶ 41454
Holzwarth E., DurlacherStr. 28
Hopf Frdr., Zähringerstr. 60b
Hoss Frdr., Karlstr. 73 ⊶ 27652
Huber Emilie, Yburgweg 14
Huber L., Kronenstr. 37 ⊶ 28636
Hübner J. Paul, Brauerstr. 49
Hummel Karl, Südendstr. 29 ⊶ 31810
Isenschmid Marie, Winterstr. 25 ⊶ 31438
Jacob Luise, Bahnhofstr. 36
Jahraus A., Luisenstr. 58 ⊶ 21493
Jaki Gg. sen., HambacherStr. 7 ⊶ 52035
Jurk Kurt, Inh. Herta Weitzsäcker, Bahnhofplatz 4
Kässinger Hdw., Hennebergstr. 11 ⊶ 24032
Kahmann Otto, Mathystr. 35 ⊶ 28150
Kaisers Kaffee-Geschäft, Filialen: Kaiserallee 5 ⊶ 23474, Kaiserstr. 27, Karlstr. 82 ⊶ 23334, Pfinztalstr. 62 ⊶ 41501, Rheinstr. 32
Kammerer Friedel, Südendstr. 21 ⊶ 31109
Karl Gg., Rheinstr. 5-7
Karst Ilse, BadenerStr. 42
Kasper Elsa, MarieAlexandraStr. 18
Katz Irmg., BaslerTorStr. 25 ⊶ 41882
Katz Wlh., Amalienbadstr. 17 ⊶ 41169
Kechajoff R., Kriegsstr. 177 ⊶ 53342
Kercher Hans Fr., Luisenstr. 12 ⊶ 24239
Kern Anneliese, Schillerstr. 1
Ketterer Lina, Amthausstr. 7 ⊶ 41638
Kiefer Frdr., Neckarstr. 25 ⊶ 30694
Kiefer Hilda, Neufeldstr. 33
Kirchhofer Anna, Goethestr. 22
Kirchner L., Siemensallee 25 ⊶ 51442
Kissel Hans, Kaiserstr. 150 ⊶ ✶ 22222
Klaiber Berthold, Sophienstr. 82 ⊶ 23533
Klar Hans, FriedrichWolffStr. 50
Klausmann Wrn., Pappelallee 12 ⊶ 51759
Klebsattel Paula, Eschenweg 4 ⊶ 51440
Kleiber Mathilde, Mittelstr. 2 ⊶ 41724
Klein Herb., Schönfeldstr. 1 ⊶ 28010
Klein Karl, Leopoldstr. 2a ⊶ 24634
Klein Sofie, Litzenhardtstr. 32
Klotter Lothar, WeingartenerStr. 27
Klumpp Karl, Karlstr. 128 ⊶ 31665
Knab Johanna, WeingartenerStr. 46
Koch Brnh., Yorckstr. 4 ⊶ 53275
Koch Luise, DurmersheimerStr. 90
Köhler H., Uhlandstr. 32
Köhly Jos., Goethestr. 35 ⊶ 23433
Köhnlein Berta, KarlWilhelmStr. 18 ⊶ 27569
Kölmel Anna, Uhlandstr. 16
Köller Frieda, Breite Str. 47 ⊶ 30125
König Eduard, Bergbahnstr. 2a ⊶ 42288
König Gottl., Humboldtstr. 17 ⊶ 20085
König Lina, ElsässerStr. 1

Konsumgenossenschaft
Karlsruhe e. G. m. b. H.
Roonstraße 28
⊶ ✶ 27814
Verteilungsstellen
siehe Anzeige am Schluß des Buches

Kopp Maria, Eckhartstr. ⊶ 42656
Korbmann Hedw., Klauprechtstr. 2 ⊶ 27797
Kraut Veronika, Yorckstr. 30 ⊶ 51176
Kühner Anna, Philippstr. 8 ⊶ 50230
Kull Andr., RüppurrerStr. 78 ⊶ 31268
Kunzmann Bettina, BadenerStr. 34
Kurz Helene, Pfinztalstr. 14
Kutterer Emilie, Pfalzstr. 9 ⊶ 51758
Lang Alw., Litzenhardtstr. 129 ⊶ 30623
Langer Lothar, Weglangstr. 1 ⊶ 27106
Langohr Geschw., Kaiserallee 115 ⊶ 50005
Lasch Frdr., Amalienstr. 22 ⊶ 23446
Lauk Amanda, Christofstr. 8 ⊶ 42237
Lauser Wlh., Ostendorfplatz 4 ⊶ 30988
Lautenschläger Hrm., Kapellenstr. 32 ⊶ 28438
Lautenschläger Marg., GrazerStr. 1
Lawrenz Elli, Postweg 14
Leimbeck Phil., Wachhausstr. 13
Lessle Berta, AuerStr. 1 ⊶ 41822
Licht Rosa, Vorderstr. 27
Lick Bruno jun., Moltkestr. 8c ⊶ 22280
Link H., Sophienstr. 28 ⊶ 26373
Linsser Alb., Gartenstr. 37 ⊶ 23257
Löffner Camill, Waldstr. 61 ⊶ 24451
Lozano Berta, Waldhornstr. 48
Lütcke Otto, Schützenstr. 12a ⊶ 22786 Zähringerstr. 11 ⊶ 26469
Lutz Anna, MemelerStr. 2 ⊶ 41950
Mai Frdr., Kaiserstr. 73
Mair Emma, Kronenstr. 51
Makosch Luise, Kelterstr. 23
Mappus Wlh., Uhlandstr. 21 ⊶ 51865
Meder, Inh.: Maria Meder u. Osw. Kling, Marienstr. 1 ⊶ 21313
Meisch Inge, Arndtstr. 9
Melcher Albin, DurlacherAllee 30 ⊶ 28207
Melcher Willi, Hirschstr. 50 ⊶ 26673
Merwitz Ad., Humboldtstr. 36
Merwitz Gg., DurlacherStr. 6
Merz Emma, Lederstr. 3
Mitsch Elfriede, Amalienbadstr. 24 ⊶ 41460
Mlink Joh., ErnstFriedrichStr. 4
Moberts Hch., Feldbergstr. 2
Möck Hrm., Schillerstr. 31 ⊶ 20878
Mößner & Botta, Bachstr. 43 ⊶ 53593
Mohr A., Zunftstr. 1
Moos Liesel, Kaiserallee 43 ⊶ 24553
Moser Lydia, RastatterStr. 19a ⊶ 31935
Müller Else, Hauptstr. 85 ⊶ 20329
Müller Frdr., DurmersheimerStr. 93
Müller Karl, Jollystr. 15 ⊶ 21638
Müller Mina, Geibelstr. 25 ⊶ 51689
Müller Susanne, Kronenstr. 43 ⊶ 21668
Nagel Ad., Görresstr. 1
Nebel Marg., Hauptstr. 17
Nehls Max, Kronenstr. 25
Nescholta Fritz, Scheffelstr. 2 ⊶ 26460
Neumann Rud., Hirschstr. 18 ⊶ 28402
Neumaier E., Körnerstr. 40 ⊶ 53838
Niethammer Frieda, Welfenstr. 9 ⊶ 31660
Noe Hdw., Roonstr. 1 ⊶ 26362
Nonnenmacher Gg., HansThomaStr. 3
Noske Erich, LudwigWilhelmStr. 12 ⊶ 28312
Oberle Andr., Nachf. Jos. Oberle, LangeStr. 88 ⊶ 31572
Oellers Willi, Appenmühlstr. 5
Ohly Hch., Göhrenstr. 13 ⊶ 30096
Ondraschek Julius, Sophienstr. 6 ⊶ 27754
Oser Bernh., Waldstr. 5 ⊶ 24551
Ott Artur, Zeppelinstr. 60
Pagel Sabine, Kaiserstr. 239 ⊶ 23889
Plannkuch & Co., Oberfeldstr. 14 ⊶ ✶ 51921 u. Filialen
Pfetterle Frdr., KarlHoffmannStr. 1 ⊶ 31924
Pfeifer Lina, Kelterstr. 35
Pfenninger Liselotte, Akademiestr. 42 ⊶ 21631
Pfitzer Lina, Holländerstr. 29
Poley Maria, Augartenstr. 75
Prauß Karl, OffenburgerStr. 14 ⊶ 30566
Rahner W., Nuitsstr. 22 ⊶ 52471
Rastätter Klothilde, BreiteStr. 24
Ratzel Jul., Gluckstr. 1
Ratzel S., Bachstr. 52
Rebel Emma, Litzenhardtstr. 86 ⊶ 30078
Reichenbacher Lina, Ernststr. 2
Reiff Otto, Wiesenstr. 26
Reinhardt Hugo, GeorgFriedrichStr. 34 ⊶ 25221
Reinhardt Otto, Philippstr. 25 ⊶ 53415
Reis Herb., Hagsfelder Allee 5 ⊶ 27636
Reischenbeck Dora, LudwigMarumStr. 23 ⊶ 50773
Reith Marie, Bahnhofstr. 44 ⊶ 31365
Reize Maria, AuerStr. 52 ⊶ 42050
Rheinfrank Hedwig, Winterstr. 25 ⊶ 31438
Riegsinger Paul, Bellenäckersiedlung 5
Riff Karl, Hübschstr. 15 ⊶ 53576
Rinck H., Blücherstr. 13
Ringle Karl, Hardtstr. 22 ⊶ 53545
Ritter Ldw., AuerStr. 13 ⊶ 42343
Roth Carl, Herrenstr. 26/28 ⊶ 22211
Rudolph Anna, Fasanenstr. 22
Salzl Lina, Lachnerstr. 28
Sannwald Chr., Luisenstr. 36
Sauder Anna u. Elisab., Pfinzstr. 73
Sauder Hch., GrötzingerStr. 36 ⊶ 41427
Sauder Robert, Killisfeldstr. 3 ⊶ 41559
Sauder Rud., We., Pfinztalstr. 35 ⊶ 41310
Sautter Frz., BreiteStr. 72 ⊶ 30357
Schaaf Karl Erben, Boeckhstr. 14 ⊶ 22502
Schäfer Chr., Yorckstr. 20 ⊶ 50148
Schaller Carl, Erbprinzenstr. 40 ⊶ 25224
Schanz Irma, Kapellenstr. 62
Scheerer Ernst, Hansastr. 3
Schell Alfr., Kapellenstr. 10
Schempf Gust., Kärcherstr. 1
Schenk Wlt., Rheinbergstr. 21
Scheuer Hanna, Sudetenstr. 64 ⊶ 52014
Schiatti Aug., Nebeniusstr. 10 ⊶ 31019
Schick Liesel, Augartenstr. 40 ⊶ 30100
Schindel Maria, We., Zunftstr. 10
Schindele Frz., Waldstr. 77 ⊶ 23223 Fil. Kaiserstr. 191 Fil. Kaiserallee 51
Schinke Paul, Kaiserstr. 29 ⊶ 26413
Schlipf Osk., Schützenstr. 64
Schlomsky Kurt, Klauprechtstr. 21 ⊶ 21282
Schmalz B., Schillerstr. 48
Schmid Eugenie, NeueAnlageStr. 37 ⊶ 31387
Schmid Helene, Jollystr. 1 ⊶ 28408
Schmid K., LandauerStr. 16
Schmidt E., Ochsentorstr. 16
Schmidt Emil, Winterstr. 34 ⊶ 30375
Schmidt Sofie, Zähringerstr. 7
Schmieder Anna, Essenweinstr. 38
Schmitt E., Durlacher Allee 26
Schneider Ad., SchwetzingerStr. 7 ⊶ 21164
Schneider Bianka, BietigheimerWeg 16h
Schnell H., HeilbronnerStr. 9
Schnurr Rud., Luisenstr. 63 ⊶ 25195
Scholl Herta, DaxlanderStr. 109
Schradi Frdr., Kriegsstr. 141a ⊶ 22208
Schröder Hans, Westmarkstr. 6
Schroth-Halupka Vikt., Goethestr. 23 ⊶ 22276

BLB BADISCHE LANDESBIBLIOTHEK
Baden-Württemberg

Schüller H., Wachhausstr. 21
Schuster Paul, Siemensallee 53 ⊶ 50803
Schwamberger Anna, Akademiestr. 12 ⊶ 27337
Schwark Irmg., Blumenstr. 21 ⊶ 27419
Schwarzwaldhaus Othm. Weber, Waldstr. 66 ⊶ 28292
Schwindke Anna, Ritterstr. 32
Seefeld Rich., Morgenstr. 36 ⊶ 24046
Seeger Anna, Werderstr. 31 ⊶ 24585
Seidel Anna, Augustastr. 13
Seider J. G., Adlerstr. 18a ⊶ 21476
Seiler Else, Lindenplatz 6
Seith Else, Goethestr. 1 ⊶ 25251
Selter Gustav, Westmarkstr. 70
Siebold Ldw., GrünwinklerStr. 9
Siegmund Ad., Kuckucksweg 7
Siegrist Wlh., Bunsenstr. 10 ⊶ 53856
Sommer Frz., Schulstr. 13 ⊶ 51330
Sommerlatt A., GeorgFriedrichStr. 14 ⊶ 24079
Spanagel A., Nuitsstr. 14 ⊶ 51579
Spanischer Garten Frz. Schäfer, Kaiserallee 7a ⊶ 27781
Spieth Otto, Sternbergstr. 1a
Spitznagel Friedrich, GottesauerStr. 22 ⊶ 20396
Stähle Lina, Augartenstr. 55 ⊶ 21451
Stärk Ingeborg, Moningerstr. 2 ⊶ 23109
Stecher Berta, Belchenstr. 46 ⊶ 32017
Steimel Wlh., Gerwigstr. 33 ⊶ 26675
Stein Rita, Kreuzstr. 24 ⊶ 28602
Steinbach Martha, KärntnerStr. 28
Steinbrenner Hch., Adlerstr. 8 ⊶ 21072
Steinhart Luise, Römerstr. 18
Steinhauser Friedr., BulacherStr. 2 ⊶ 32028
Stoll Lore, Westmarkstr. 28 ⊶ 42456
Stolz Lina, Steinstr. 2 ⊶ 23547
Straub Gg., Werderstr. 61
Stricker Inhn. Irma Schindel, Pfinztalstr. 4 ⊶ 41467
Stripf Alb., Inselstr. 27 ⊶ 52386
Tengelmann-Verkaufsstelle, E. Wolowski, Werderstr. 32 ⊶ 26056
Toldrian Otto, Geibelstr. 6 ⊶ 51777
Trägner Margit, Glümerstr. 20 ⊶ 50858
Tron Ldw., Westmarkstr. 8
Tron Otto, Westmarkstr. 96 ⊶ 41906
Tummer Erich, Humboldtstr. 37 ⊶ 24248
Ullrich Helm., Kriegsstr. 162
Umfried Else, Kleiststr. 12
Vacas Joachim, Werderstr. 66 ⊶ 21772
Vogel Hilde, Winterstr. 7 ⊶ 31292
Vogelmann Ida, Mainstr. 3 ⊶ 30065
Voigt E., Alte Karlsruher Str. 32
Wachter Viktoria, Sandweg 12 ⊶ 21652
Wackenhut Luise, Reichenbachstr. 23
Wagner Hilda, Neufeldstr. 33 ⊶ 53203

Walter Georg, Lebensmittel
Körnerstraße 16 ⊶ 50165

Walter Moritz, Rheinstr. 69 ⊶ 51896
Walter W., Goethestr. 41 ⊶ 27824
Weber Maria, Federbachstr. 19
Weber-Gissler, Uhlandstr. 33 ⊶ 53651
Weckerle Maria, Inh.: Franz Bajzik, Zähringerstr. 64 ⊶ 24357
Weiland K., Mathystr. 28 ⊶ 25459
Weiler Frdr., Christofstr. 7
Weitzsäcker Hch., Bahnhofplatz 4-6 ⊶ 30853
Wellmann Emilie, Inh.: Sam. Ruf, EggensteinerStr. 8
Welte Frdr., Uhlandstr. 20 ⊶ 52681
Wentz Fritz, Scheffelstr. 44a ⊶ 21173
Wenzel Alois, Falkenweg 69
Westermann Elsa, Schulstr. 1
Westrich Karl, Sternbergstr. 9
Wieser Ad. Nachf., Inh.: Sofie Blum, Litzenhardtstr. 27 ⊶ 31862
Wißler Else, Wilhelmstr. 17 ⊶ 21177
Wingertzahn Leo, Scheffelstr. 47
Wörner Willy, Waldeckstr. 1 ⊶ 23870
Wörther Leo, KarlWilhelmStr. 34 ⊶ 24820
Zäuner Maria, We., Moltkestr. 81 ⊶ 53164
Zander Karl Heinz, Schückstr. 11 ⊶ 24685
Zöller Dominika, BreiteStr. 105

Neureut

Bach Christian, Mittelstr. 2
Beck Luise, Hauptstr. 178 ⊶ 27041
Buchleither Wlh., Hauptstr. 54 ⊶ 22509
Durand Emil, Hauptstr. 88 ⊶ 21846
Gapp Karl, Rosenstr. 9
Gräber Lydia, We., Hauptstr. 270
Gros Wlh., Friedenstr. 11 ⊶ 25237
Heinz Gertr., Friedrichstr. 4
Knopf Ida, Fichtenweg 1 ⊶ 28872
Meinzer Karl jun., Hauptstr. 272
Neher Aug., HermannLönsStr. 10
Platz Hch., Friedrichstr. 15
Pfannkuch & Co., Hauptstr. 157 u. Tannenweg 2a
Reister Elisab., We., Eichenweg 8
Reuter Jak., Mittelstr. 17 ⊶ 22169
Schweitzer Chr., Hauptstr. 304
Stober Hrm., Bahnhofstr. 26 ⊶ 23303
Vetter Hans, Schulstr. 11 ⊶ 26463

Leder

a) Fabriken

Kromer Karl, Pfinztalstr. 68-70 ⊶ 42279

Lederfabrik Durlach
G.m.b.H.
Pfinzstraße 88–90
⊶ 41002 u. 41003

b) Großhandlungen

Brand Wilhelm & Co.
Friedenstraße 22 ⊶ 26326/27

Ehmann Otto,
Leder- u. Schuhmacherbedarf, Kriegsstr. 74 ⊶ 23443

Fischer Ant., Kelterstr. 1
Holstein Jos., Amalienstr. 85

Kohm Oswald
Vertretungen u. Lederlager
Klauprechtstr. 32 ⊶ 23619

Kornmann Berthold
Leder- und Schuhbedarf, Lachnerstr. 8 ⊶ 25873

Krüger Alb., BreiteStr. 78
Langenbein Ad. & Co. KG., Kaiserallee 25 ⊶ 25718

Megner u. Martin
Ledergroßhandlung
Kreuzstraße 31 ⊶ 25454

Szabó Béla, Weiherstr. 18

*Lederbekleidung

Ammann Adolf, Fabrikation von Leder- und Sportbekleidung
Neuensteinstr. 12 ⊶ 4 17 65

Kuhn R., Leder-Sportbekleidung
Akademiestr. 34 ⊶ 24355

Wildner Rud., Degenfeldstr. 4a ⊶ 25828

Lederfärbereien

Else Hölzer früh. Erwin Hölzer
Degenfeldstraße 4 a
Spezial-Lederfärberei
Fachgesch. f. Offenb. Lederwaren
Ludwig-Wilhelm-Str. 2 ⊶ 25032

Rittershofer Fritz, GrötzingerStr. 39

Lederwaren

Dischinger Gottfr., Kaiserstr. 105 ⊶ 25368

Funck David, Pfinztalstr. 6 ⊶ 41412

Hammer-Duttenhofer, Kreuzstr. 10 u. Kaiserstr. 219/223 ⊶ 24087

Else Hölzer früh. Erwin Hölzer
Fachgeschäft für
Offenbacher Lederwaren
Ludwig-Wilhelm-Str. 2 ⊶ 25032

Kretz Frz., Pfinztalstr. 21 ⊶ 42037

GOLD PFEIL
Lederwaren
Koffer
Reiseartikel
Theodor Krumm GmbH.
Kaiserstr. 104, Ecke Herrenstr. ⊶ 28064

H. Morlock
Offenbacher Lederwaren
Kaiserstr. 159 ⊶ 26050
Pfinztalstr. 66 ⊶ 42121

Koffer-Müller
Waldstraße 45 ⊶ 28565

Nickl Karl, Sophienstr. 56 ⊶ 21343
Obert Henriette, Kaiserstr. 160-162 ⊶ 21676
Schiatti Art., Baumeisterstr. 12
Serpenta-Lederwaren, Kaiserstr. 134 ⊶ 28570

*Lehrmittel

Jörger C. F.
Augartenstr. 32 ⊶ 31951

Leichentransporte

Willy Herrel
Autovermietung
und Leichentransporte
Durlacher Allee 22 und
Karlsruhe-Hagsfeld
Karlsruher Straße 63 ⊶ 22897

Mathäus
Vogel
Beerdigungsunternehmen

Bestattungen
Leichenüberführungen
von und nach auswärts
auch Ausland
Ausgrabungen
Einäscherungen
Särge
Leichenwäsche

Hirschstraße 44 ⊶ * 22411

Paul Vogel
Bestattungen
Überführungen von und
nach auswärts sowie Ausland
Kriegsstr. 153 ⊶ 52769

*Leichtmetallbau

Wilhelm Daler
Adlerstraße 7 ⊶ * 23824

ELL & DUPS
Leichtmetallbau
Schaufensteranlagen
Bannwaldallee 5 ⊶ 51009

Otto Groke
Metallbau
Waldstr. 15 u. Daimlerstr. 27-29
⊶ 52431

Albert u. Hermann Haas
Leichtmetallbau
Veilchenstraße 20 ⊶ * 27718

Erwin Lang
gegr. 1875
Metall- und Stahlbau
Schützenstraße 9 ⊶ 25015

Lang Friedrich Oskar, gegr. 1875
Schützenstr. 47 ⊶ 24047

Max Maier
Stahl- und
Leichtmetallkonstruktionen
Theodor-Rehbock-Str. 3 ⊶ 27111

Leihbüchereien

Bachmann Bernh., Durlacher Str. 26
Biermann Heinz, Dohlenweg 5a
Bücherstube Rüppurr, Irmgard Jacobi, Buchhandlung, Leihbücherei, Kunsthandwerk, Dobelstr. 2 ⊶ 30064 *
Hochbruck Hch., Kaiserallee 25b u. DaxlanderStr. 1 ⊶ 53060
Hochbruck Peter, Kaiserstr. 36
⊶ 21636
Kaier Gerda, Gerwigstr. 20 ⊶ 21295
Kallinich Elisab., Herrenstr. 50
Kempe Hilde, Schnetzlerstr. 2
Lugert & Co., Bücherstube, Herrenstr. 5 ⊶ 22748
Rohwedder-Gentner P., Marienstr. 62
Schauberger-Heß Hdw., Pfinztalstr. 11 ⊶ 42130
Schillinger Selma, Goethestr. 50
Schmid Fr., Marienstr. 23 ⊶ 20438
Schnurmann-Schwarz, DanziqerStr. 8
Schwarz Erna, Saarlandstr. 72
Schwarz H., Inh.: A. Schwarz u. G. Schmidt, Lessingstr. 74
Seufert Frz., Wilhelmstr. 43 ⊶ 23861 u. NeueAnlageStr. 25
Stauber Rosl, RintheimerStr. 28 ⊶ 21586
Wirth Walter, Brunnenstr. 3a

Neureut

Hellweg Kurt, Lindenweg 34
Oberacker Ines, Hauptstr. 288

Leiterfabriken

Robert Raible
Leitern jeder Art
Bismarckstraße 33 ⊶ 25842

Lesezirkel

Lesezirkel DIE WOCHE
Hans-Joachim Anschütz
Breite Straße 56 ⊶ 30231
Braun Willi, Lesezirkel - Lesering
Werderstr. 98 ⊶ 26068,
Die neue Lesemappe, Herm. Dietrich, Kaiserallee 109 ⊶ 21788
Frischmuth Arthur, Roonstr. 29 ⊶ 23719

Lesezirkel Daheim
Richard Ganske
Akademiestraße 40 ⊶ 24396

Licht- und Photopausen, Lichtdruck

Bodemüller L., Graf-Rhena-Straße 12
beim Kolpingplatz ⊶ 30090

PAPIER Fischer
Ozalid-Trockenlichtpaus-Papier
Ozasol-Druckfolien
Reflex- und Kontakt-Papiere
Lichtpausmaschinen
Fotokopier-Geräte
Beschneidepulte etc.
Kaiserstr. 128-130
⊶ * 24126

BLB BADISCHE LANDESBIBLIOTHEK
Baden-Württemberg

Else Grundel u. Liselotte Schaefer
Licht- u. Fotopauserei
Zähringerstr. 88 ⇨ 26674

Herbert Grundel
Licht- und Fotopauserei
Ritterstraße 8 ⇨ 24188

Reinholz
LICHTPAUSEN - FOTOKOPIEN - ROTAPRINT
Amalienstraße 11 ⇨ 23774

Fritz Weber
Reprografischer Betrieb
Licht- u. Fotopauserei
Offsetreproduktionen
Rotaprint u. Plandrucke
Schillerstraße 14 ⇨ 25383

M. Wörz
LICHTPAUSEREI
FOTOKOPIEN
Zähringerstraße 13 ⇨ 23744

* Lichtpauspapier

Lang Peter, Auslieferungslager für Safir-Lichtpauspapier
Lachnerstr. 17 ⇨ 23737

Liköre

siehe Branntwein und Liköre

* Linoleum

Arelz & Lie
Kaiserstr. 154, gegenüb. Hauptpost
⇨ 27219, 27210

GALLION
Liefert und verlegt
Linoleum
PVC-Beläge - Gummi
Erbprinzenstraße 21
⇨ 27991-93
Großhandel: Leopoldstraße 31

Friedrich Häberer
liefert und verlegt
Linoleum-, Gummi- und Plastikbeläge
Karlstraße 24 ⇨ 26874
Wohnung: Karlstr. 29

Fritz Merkel
Tapeten - Linoleum - Teppiche
Steinholzböden
Kreuzstraße 25 ⇨ 24432

Schaber Willi & Co.
Kaiserstraße 24 ⇨ 25008

Schawinsky, Bahnhofplatz 4 ⇨ 30437
Linoleum Stragula Verlg. u. Rep.

Linoleumleger

Gerbel Hans, Südbeckenstr. 28-30
⇨ 50680

Friedrich Häberer
liefert und verlegt
Linoleum-, Gummi- und Plastikbeläge
Karlstraße 24 ⇨ 26874
Wohnung: Karlstraße 29

Hafner Friedrich
Waldstraße 81 ⇨ 24063

Otto Leibrecht
Linoleum, P.V.C.-Beläge
Gummibeläge, Floorbest, Estriche
Feierabendweg 3 ⇨ 51809

Fritz Merkel
Tapeten - Linoleum - Teppiche
Steinholzböden
Kreuzstraße 25 ⇨ 24432

Paul Rörich & Sohn
Linoleumlegermeister
Rüppurrer Straße 24 a ⇨ 27366

Schaber Willi & Co.
Kaiserstraße 24 ⇨ 25008
Schawinsky, Bahnhofplatz 4 ⇨ 30437

* Lithographie

KK
KUNSTDRUCKEREI
KUNSTLERBUND KARLSRUHE GmbH.
Karlsruhe i. Baden
Erbprinzenstr. 4/12 ⇨ * 22526

Lotterie-Einnahmen

Kablitzel
STAATL. LOTTERIE-EINNAHME
Erbprinzenstraße 23 ⇨ 25624
PK 2141

Staatl. Lotterie-Einnahme
Kleiber
Am Karlstor ⇨ 2350[illegible]

Staatliche Lotterie-Einnahme
Maurer
Waldstr. 28, neben Resi-Kino
⇨ 28673 Postscheck 15054

* Luftfracht

Steffelin Eugen von,
Baumeisterstr. 46/48 ⇨ * 28901

Maler

Malerinnung Karlsruhe
Obermeister K. Lamprecht
Geschäftsstelle
Karlstraße 1 ⇨ 23198

● Innungsmitglieder:

K. & A. Adam
Malermeister
K. Adam, Bunsenstr. 4 ⇨ 53801 (Büro)
Werkstätte: Rankestr. 10 ⇨ 26187

Alt H., Werderstr. 15
Amberg Eugen, KoblenzerStr. 1 ⇨ 30845
Barth Alb., Malermstr., Links der Alb 21

Becker u. Biller
Malermeister
Durlacher Straße 85 ⇨ 25023

OSKAR u. HELMUT BENTZ
seit 1928
MALERMEISTER
HIRSCHSTR. 45 ⇨ 26370

Bentz Oskar jun., Zeppelinstr. 35
Berg Erich, Gerwigstraße 52 ⇨ 23185
Bitrolf Arth., Schinnrainstr. 8
⇨ 41430

Hans Böckle
Malermeister
Rudolfstraße 18 ⇨ 25576

Bruder W., Akademiestr. 34 ⇨ 22476
Brühl H., Ostendstr. 7

Buchleither & Gros
Malergeschäft
Friedenstraße 5 ⇨ 26638

Ernst Buchleither
Malermeister
Blumenstraße 7 ⇨ 23882

Buchleither F., Gartenstr. 57 ⇨ 28757
Bührle Frdr., GewannBlösse ⇨ 20242
Bürcklin Arthur, Baischstr. 3 ⇨ 21308
Bull Otto, Mittelstr. 14
Burger E., KarlSchurzStr. 33 ⇨ 50724
Busch Heinz, Kaiserstr. 109 ⇨ 22032
Cramer Hch., Westmarkstr. 7 ⇨ 42316
Christ Margar., We., RintheimerStr. 22 ⇨ 26606
Deck Alf. u. Fritz, Gellertstr. 25
⇨ 50098
Degen Reinhard, Nelkenstr. 19
⇨ 53607
Dilger Rich., Klauprechtstr. 45 ⇨ 26194
Dittler W., Malermeister
Werkst.: Durl., Zehntstr. 2 ⇨ 21254
Dold Gust., Rheinstr. 38 ⇨ 51515

Albert Doldt
Malermeister
Anstriche - Lackierungen
Schriften - Tapeten
Hardtstr. 51 ⇨ 51593

Caspar Doll
Malermeister
Bahnhofstraße 11/13 ⇨ 23294

Eckerle Otto, RastatterStr. 22

Emil Ehrler
Malermeister
Friedenstraße 18 ⇨ 25356

Eichsteller Wlh. u. Erich, Adlerstr. 32
⇨ 26288
Essig Willy, Kriegsstr. 154
Fazler Karl u. Karlheinz, Malermeister
Kapellenstraße 66 ⇨ 25293

Wilh. Federlechner
Malermeister
Bonner Straße 19 ⇨ 50486

Freiburger Wlfg., Uhlandstr. 12 ⇨ 53634
Friedrich Karl, Lamprechtstr. 5 ⇨ 41372
Frietsch Rud., KarlHoffmannStr. 6
⇨ 30560

Emil Gogel
Malermeister
Sophienstraße 32 ⇨ 27308

Gogel Eugen, HansThomaStr. 5 ⇨ 21155
Gogola Ldw., Luisenstr. 69 ⇨ 27567
Gorra P. W., Kronenstr. 17a ⇨ 27788
Gros Fritz, Schultheißenstr. 12 ⇨ 53200
Haag Adolf, Fischerstr. 3 ⇨ 32233

Haag Armin
Wohn.: Resedenweg 68,
Werkst.: Hedwigstr. 9 ⇨ 3 00 53

Emil u. Kurt Haag
Inh.: Kurt Haag
Malermeister
Amalienstraße 42 a ⇨ 27197

Malereibetrieb mwh
W. Haberstroh
Inh. K. H. Trefz, Malerm.
Karlsruhe, Amalienstr. 28
Ruf 23815 - Gegründet 1877

Haeßler F., Essenweinstr. 24 ⇨ 22357
Hammer u. Buchmüller, DurmersheimerStr. 90 ⇨ 51771
Heim Otto, Schillerstr. 16 ⇨ 25754
Hocher Wlh., Seldeneckstr. 35 ⇨ 53795
Hofmann Karl, Sachsenstr. 7 ⇨ 31180
Hohensee Wrn., Salmenstr. 18 ⇨ 51879
Jegle G., Huttenstr. 34 ⇨ 20310

Joss Karl
Malermeister, Gelbelstr. 2 ⇨ 53389

Albert Kästel
Malermeister
Sophienstr. 134 ⇨ 53553
(Wohnung: Yorckstr. 51)

Kast Berth., Lebrechtstr. 46 ⇨ 30525
Kemmet Gottfr., Kaiserallee 25c
⇨ 20869
Keppler Frz., Leopoldstr. 40 ⇨ 26447

Friedrich Kienzle
Malermeister
Kronenstraße 34 ⇨ 28547

Killes A. u. W., Albtalstr. 6 ⇨ 30979
Klingler Erwin, Zollstr. 20 ⇨ 51742
Knobloch u. Müller, Karlstr. 33
⇨ 25241
Koch, Eugen, Weltzienstr. 16 ⇨ 52833

Köhn H. u. E., Malermeister
Georg-Friedrich-Str. 21 ⇨ 20059

König Heino, Hirschstr. 18 ⇨ 24235
König Otto, Rheinstr. 75 ⇨ 53383
Kohler Wlh., Nuitsstr. 16

Ludwig u. Rudi Koppenhöfer
Gegr. 1919
Malermeister
Marstallstraße 10 ⇨ 4 14 11

Walter Koppenhöfer
Malermeister
Karlsruhe-Durlach
Kelterstraße 12 ⇨ 41444

Krah Rud., Sophienstr. 82
Krahl Hans, Scheffelstr. 55 ⇨ 22039
Krahm Ant., Untermühlstr. 1 ⇨ 41707

Emil Lacroix
Inhaber: E. Lacroix We. u. Walter Lacroix
Malergeschäft
Sophienstraße 56 ⇨ 52333

Lamprecht Karl, Gebhardstr. 16 ⇨ 31052
Lembke Wlt., DurlacherAllee 67 ⇨ 25265
Lenz Otto, Lessingstr. 29 ⇨ 24193
Liebler Bert., GeorgFriedrichStr. 15
Liedke Erich, Haid&NeuStr. 6 ⇨ 21664

BLB BADISCHE LANDESBIBLIOTHEK
Baden-Württemberg

Adolf u. Artur Linder
Malermeister
Sophienstraße 47 ⇨ 24589

Maag Gerh., Lameystr. 67
Maier Fritz, Werderstr. 2
Mann Frdr., Leopoldstr. 3 ⇨ 21732

Adolf Mantz
Malermeister
Lessingstraße 19 ⇨ 21650

Maurer Alfr., Falkenweg 60 ⇨ 30321
Mayer Rudi, Sophienstr. 185
Mayer Wilhelm, Feldbergstr. 14 ⇨ 31523
Meinzer E., RintheimerStr. 63 ⇨ 24695
Meinzer H., Heckerstr. 7b ⇨ 52882
Meinzer Rudi, Schillerstr. 51 ⇨ 23284
Menges O., Weinbrennerstr. 56 ⇨ 51591
Merz Wilhelm, Degenfeldstr. 17 ⇨ 24885

E. u. K. Müller
Malermeister
Marie-Alexandra-Straße 34 ⇨ 30945

Oberst G., Stephanienstr. 8 ⇨ 23010
Pallmer Karl, Malermeister
Winterstr. 7 ⇨ 31972
Piazolo Ldw., Brauerstr. 7 ⇨ 20433
Podzuweit Gust., Stephanienstr. 36 ⇨ 24733
Preisner Rud., MörscherStr. 5
Rapp Ad., Grillparzerstr. 14 ⇨ 52063
Rassfeld Hch., Wasgaustr. 11
Rastetter Alfr., Kastenwörtstr. 8 ⇨ 50569
Redel Hch., Finkenschlagweg 24
Rink Karl, Reinmuthstr. 37 ⇨ 52102
Röck Hugo, Körnerstr. 27 ⇨ 24876
Rohrer Albert, LudwigWilhelmStr. 5 ⇨ 2 02 08
Ruf F., ElsässerStr. 10
Schaaf H. u. H. ⇨ 26574
Marienstr. 18 u. Klosestr. 5
Schabinger Frdr., Essenweinstr. 38
Schätzle Alw., Litzenhardtstr. 97 ⇨ 30752
Scherer Otto, Moningerstr. 3 ⇨ 53006

Scheuble jr.
Ausführung sämtl. Malerarbeiten, Dekorationen, Schriften, Tapezierarbeiten, Gerüstbau
Durlach, Blumentorstr. 4 ⇨ 42144
Whg.: Weingartener Str. 1

KARL SCHIEK
MALERMEISTER
Markgrafenstraße 47 ⇨ 28578

Hermann Schlageter
Malermeister
Gartenstraße 59 ⇨ 20374

Wilhelm Schludi
Malermeister
Roonstraße 5 ⇨ 20049

Schmidt Alfr., Akademiestr. 15 ⇨ 21518
Schneider B., Krämerstr. 44
Schöne Hans, RintheimerStr. 3 ⇨ 28173
Schork R., KarlsruherStr. 41
Schorle Willi, Imberstr. 4
Schucker Osk., Hauptstr. 2 ⇨ 20302
Schucker Wlh., AmZwinger 7 ⇨ 42013

Schwald + Pracht
Malermeister
Weinbrennerstraße 56 ⇨ 51291

Spielmann Wlt., Oberwaldstr. 19 ⇨ 41590
Steiner Karl, Donnersbergweg 2 ⇨ 52083
Steinke Arn., Nebeniusstr. 13 ⇨ 31823
Strähle Otto, Schützenstr. 39
Streckfuß Hch., MalerM., Gerwigstr. 58
Throm A., Wettersbachstr. 5
Wagner Hans, Kriegsstr. 65 ⇨ 27710
Warth Hch., Dahlienweg 40
Weckherlin Gust., AugustSchwallStr. 1 ⇨ 20048

Wilhelm Weinbrecht
Malermeister
Lessingstraße 25 ⇨ 28429

Weisert Chr., Yorckstr. 5 ⇨ 21403
Welker Hub., Südendstr. 19 ⇨ 31084
Wessbecher Oskar, Pfauenstr. 60 ⇨ 31495
Winter Otto, Schützenstr. 14
Wohlmuth Joh., RastatterStr. 44 ⇨ 31901
Zöller Willi, Kirchfeldstr. 43 ⇨ 31674
Zorn Hch., Geibelstr. 1a

Alfred Zschache
Malermeister
Klauprechtstraße 9 ⇨ 23465

Neuerut

Buchleither Frdr., Schulstr. 3
Knobloch & Müller, Bahnhofstr. 37
Stolz Frdr., Morgenstr. 2
Weinbrecht Wlh., Hauptstr. 193
Weis Karl, Schulstr. 12a

● Weitere Malergeschäfte:

Berggötz Richard, KärntnerStr. 13 ⇨ 41665
Betz Ad., Hengstplatz 3
Bickel Wlt., Lützowstr. 22 ⇨ 30284
Brändle Karl, Uhlandstr. 3 ⇨ 53059
Burgert, Otto, Körnerstr. 55 ⇨ 32361
Cramer W., Ostmarkstr. 11 ⇨ 42441
Day Hans, Uhlandstr. 20
Doll Aug., Karlstr. 119 ⇨ 31497
Eichsteller Helm., Saarlandstr. 152 ⇨ 53016
Emel Aug., Rheinbergstr. 15
Gogel Alb., HansThomaStr. 5 ⇨ 21155.
Grunz Frdr., Zähringerstr. 76 ⇨ 22241
Gutknecht Kurt, Augartenstr. 53

Fritz Häfele
Malermeister
Albtalstraße 7 ⇨ 31925

Hartlieb Emil, Mühlwiesenweg 7
Hauk Wilhelm, Kaiserallee 137 ⇨ 52637
Heil, Kriegsstr. 97, seit 1887 ⇨ 22081
Herrmann Wlh., UntereStr. 13
Hofmann Fridolin, Pfauenstr. 17 ⇨ 32395
Jegle W., Ostmarkstr. 38 ⇨ 41067
Kauerauf Willy, Adlerstr. 32
Kellerer Hans, Yorckstr. 35 ⇨ 5 38 34
Keppler Hch., Erzbergerstr. 23a
Kessler Hans, Schillerstr. 50 ⇨ 24801
Knittel Ernst, KarlSchurzStr. 1 ⇨ 53659
Kuhlmann Fritz, Adlerstr. 26 ⇨ 21584
Kunz W., Tauberstr. 13
Luchner H., Gerwigstr. 8 ⇨ 21356
Maier Wlt., Zollstr. 2 ⇨ 53242
Merz Georg, Rheinstr. 63 ⇨ 53405
Merz Willi, DurmersheimerStr. 37 ⇨ 52951
Münch K., Werderstr. 69
Nagel H., BeiertheimerAllee 28
Pfitsch Fritz, LudwigWilhelmStr. 16 ⇨ 20476
Pfitsch Frz., We., Durlacher Allee 69 ⇨ 21139
Schaaf Jos., Marienstr. 74
Schmitt Eugen, Pfinzstr. 69
Schneider Ed., Zunftstr. 9 ⇨ 42574
Speck Aug., MarieAlexandraStr. 10 ⇨ 30953
Sutter Karl, Bachstr. 60
Voigt Rud., KarlsruherStr. 62

Neuerut

Gogel Albert, Hauptstr. 287
Großmann Jakob, Gildestr. 1
Häfele Erwin, Bachstr. 9
Knobloch Karl, Hauptstr. 150
Leber Gg., Kastanienweg 19
Meinzer Erw., Lärchenweg 19
Wenz Siegfr., Buchenweg 30

Malzfabriken

Hoepfner G. m. b. H.
Brauerei u. Malzfabrik
Haid-&-Neu-Str. 18 F.S. 0782747
Verwaltung ⇨ ✱ 25017
Versand ⇨ ✱ 23017

Karlsruher Malzfabrik, K. H. Wimpfheimer GmbH., Fliederstr. 1 u. Hardtstr. 64 ⇨ 51015

Manufakturwaren

Brock Aug., Rheinstr. 13 ⇨ 53049
Burkhardt Aug., Amthausstr. 1 ⇨ 41619
Hauschwitz Frz., Kaiserstr. 109 ⇨ 25815

Leipheimer & Mende
Kaiserstraße 169/171 ⇨ 28011

Markert M., Resedenweg 106
Schleret Karl, Bunsenstr. 12
Schneider Rob., Inh.: Sonni Gültig, Ernststr. 38 ⇨ 23763
Seeger Karl F., Schönfeldstr. 2 ⇨ 21686

Marketeure

Lebermann K. gegr. 1907
Wilhelmstr. 18 ⇨ 23385
Maybach Hch., Inh. Alfr. Homberg, Hirschstr. 27 ⇨ 23663

* Markisen

meisterwerkstätten
Burger
Markisen, Springrollos, Jalousetten
Waldstraße 89 ⇨ 23757

Wilhelm Daler
Adlerstraße 7 ⇨ ✱ 23824

Hauß Wilh., Adlerstr. 28 ⇨ 26237

Maschinen

Badische Maschinenfabrik AG.
Seboldwerk
Seboldstraße 1-3 ⇨ 4 10 15

Barquet Gust. (Großh.), Sophienstr. 65 ⇨ 25250
Bauersfeld Karl, Gerwigstr. 17 ⇨ 27583
Diefenbacher Wlh. KG., Luisenstr. 85 ⇨ 28937

Alfred Eby
Werkzeugmaschinen und Industriebedarf
⇨ 26626 u. 26627
Amalienstraße 37

Ell & Dups, Inh. Hans Dups, Bannwaldallee 5 ⇨ 51009

Maschinenfabrik H. Geiger
Einrichtungen u. Armaturen für Kläranlagen
Rechen und Siebe zur Wasserreinigung
Lameystraße 24 ⇨ ✱ 51212

Graf Wlh., Viktoriastr. 13/17 ⇨ 25317
Haller Eug., Mathystr. 40 ⇨ 27245

Herlan & Co.
Maschinenfabrik
Maschinen zur Tubenherstellung
Gerwigstr. 53-57 ⇨ ✱ 22977

HESSCO-Maschinen, Emil Hess & Co., Viktoriastr. 24 ⇨ 25460 (Großh.)
Kling Karl & Co., Rheinstr. 116 ⇨ 51779
Köstlin & Co., Moltkestr. 41 ⇨ 27314 (Großh.)
Kramer & Gaus KG., GottesauerStr. 28 ⇨ 27341

Wilhelm Pfrommer
Maschinenfabrik u. Eisengießerei
Gerwigstraße 35-37 ⇨ 28418

Rastätter J., Hauptstr. 75 ⇨ 23196

Max Schmidt
Holzbearbeitungsmaschinen
Ankauf - Verkauf - Tausch
Stadtbüro: Blücherstr. 28 ⇨ 51676
Lager: Durmersheimer Str. 12-16

Seneca F., KG., Kärcherstr. 6-7 ⇨ ✱ 50951
Sichtig Osk. & Co., Südl. Uferstr. 3 ⇨ 51113
Weisert, Loser & Sohn KG., Nördl. Uferstr. 4 ⇨ 52921

Neuerut

Schnörr Max, EggensteinerStr. 1 ⇨ 26179 (Großh.)

*** Maschinen und Aggregate für die chemiefaser-erzeugende Industrie**

Industrie-Werke Karlsruhe
IWK Aktiengesellschaft
Gartenstraße 71 ⇨ 22911

Maschinenbau

(Werkstätten)

Bernard Frz., EttlingerStr. 22 ⇨ 30176, Teilbetr.: Hansastr. 7/9 ⇨ 51284
Eberhard Albert
Masch.-Bau-Werkstätte (Lohnarbeit), Baumeisterstr. 40 ⇨ 24061
Edin Michael, Fritschlachweg 1
Ehlgötz Jul. u. Co., Essenweinstr. 46 ⇨ 23765
Herlan Karl, Durlach, Amthausstr. 17-19 ⇨ 42217
Hundt Rud., Inh. Willi Hundt, Mittelstr. 13 ⇨ 41449
Knappschneider Gebr., Christofstr. 3 ⇨ 41321
Kraft Aug., Geranienstr. 1
Kritzer Paul, Yorckstr. 27
Pfeifer Karl
Schlosserei und Maschinenbau
Ecke Rhein- u. Fabrikstr. ⇨ 53207
Rehmann Willi u. Alb., Oberwaldstr. 41 ⇨ 41106
Rimmelspacher Otto, Saarlandstr. 158 ⇨ 50045
Ritter Hrm., KarlWilhelmStr. 17 ⇨ 26040
Rommel Heinz, Killisfeldstr. 66 ⇨ 42247
Sigg Arthur, Sophienstr. 230 ⇨ 51635
Streibel Ldw., Malvenstr. 2 ⇨ 52037

Südd. Maschinenbau
Dr. Ing. Helmut Pohl
Karlsruhe-Rheinhafen
Hansastraße 27 ⇨ 51118

Süße Erh., Körnerstr. 9 ⇨ 26774
Wernecke R., RintheimerStr. 66 ⇨ 25209
Wetzel Erich, Pfinzstr. 66 ⇨ 42503

BLB BADISCHE LANDESBIBLIOTHEK
Baden-Württemberg

* Maschinenöle

Ölimport Bahm
Rheinhafen, Nördl. Uferstr. 5-7
⇨ * 52821

Walter Löffler
Oberfeldstr. 1h ⇨ 31004

Maschinensetzereien

Bickel Alb., Akademiestr. 24 ⇨ 27359

Maschinenstrickereien

Baur Inge, Turmbergstr. 23 (Handschuhe) ⇨ 41536
Beinert Joha., Wilhelmstr. 12 ⇨ 21361
Berger Emma, Saarlandstr. 46
Blum Gerda, Ostmarkstr. 44
Born Helga, Westmarkstr. 114
Braun Berta, Schulstr. 5
Frey Anna, Ochsentorstr. 11
Garz Elise, Schulstr. 18a ⇨ 53772
Hartnegg Maria, Winterstr. 22a
Herz Gerh., Nikolausstr. 8 ⇨ 30770
Hipp Jos., OffenburgerStr. 37
Kirchheim Wlt., Veilchenstr. 37
Ludwig Frieda, Rheinbrückenstr. 2 ⇨ 53166
Mell Chr., Bachstr. 40 ⇨ 52708
Mell Kath., Anebosweg 4
Merkel Luise, Eckenerstr. 5
Mertineit Gertr., Lessingstr. 31 ⇨ 20286
Preuß Marion, Sophienstr. 138 ⇨ 27313
Rastätter Luise, Lenzstr. 8
Reiser Hdw., Eckenerstr. 5
Runck Anna, Werderstr. 68
Steinbrenner Klara, Zähringerstr. 68

Massage

Deppisch Aug., Fußpflege u. Massage
Roonstr. 9 ⇨ 22030

Drouvé Agathe, Weinbrennerstr. 44 ⇨ 53540
Fuß-Witt, Sophienstr. 47 ⇨ 24549
Grobs-Lina, EggensteinerStr. 1 ⇨ 50763
Groeben Sybille von der, Massage
Stabelstraße 8 ⇨ 21491
Gruschke Wrn., Fußpflege u. Massage
Rudolfstr. 14 ⇨ 26047

Haas Anni, Boeckhstr. 28 ⇨ 21648
Kosak Marie, Weltzienstr. 4
Klumpp Joachim, Meidingerstr. 15
Lindmayer Alb., Gebhardstr. 10 ⇨ 31944
Maier Eug., KärntnerStr. 8 ⇨ 42469
Mangler Ruth, Bürklinstr. 7 ⇨ 28513
Münster Maria, Uhlandstr. 42 ⇨ 52454
Nolden Paul, Oberfeldstr. 7

Oeder Hanna, staatl. gepr. Masseurin u. Fußpflegerin, Pfinztalstraße 30
⇨ 42490
Oschwald-Fritsch Anna
Fußpflege - Massage, staatl. gepr.
Karlstraße 60 ⇨ 23084
Paetzel Krimhilde, Bunsenstr. 3
Poppelsdorf Rose, Massage
Heißluft - Solilux - Sauna
Erbprinzenstr. 28 ⇨ 21619
Reiter Walter, GottesauerPl. 1 ⇨ 21663

Schuler Ursula, Feierabendweg 14
Schuss Fritz, Geibelstr. 15 ⇨ 53170
Servi Sepp, Waldstr. 12 ⇨ 22033
Velten Emmy, AuerStr. 21
Wagner Lieselotte, Waldstr. 60 ⇨ 28957
Weiß Ottilie, Kaiserallee 19 ⇨ 21618
Werner Nik., Kaiserstr. 99 ⇨ 24842
Zwahl Berta, Körnerstr. 24 ⇨ 23609

Matratzen

Brohm Willy, AuerStr. 22
Hörnel Wilhelm, Meisterwerkstätte
für Matratzen, Winterstr. 42 ⇨ 30491
Kaltenbrunner Leo, Degenfeldstr. 4 ⇨ 27861

Karlsruher Matratzenfabrik
Emil Stehle
Hohenzollernstraße 3 ⇨ 30427

Oertel Christ., Kaiserstr. 193 ⇨ 23097

* Matratzendrell

Brand Wilhelm & Co.,
Friedenstraße 22 ⇨ 26326/27
Mayer Fritz & Co.
Steinstr. 23 ⇨ 23064 u. 26462

* Mayonnaise

Deutsche
Thomy-Gesellschaft m. b. H.
Karlsruhe-West
Werftstraße 12 ⇨ 51024

Mechanische Werkstätten

Berufszweigbezeichnung:
A = Allgemeinmechanik
F = Fahrradmechanik
B = Büromaschinenmechanik
N = Nähmaschinenmechanik
Ki = Kinderwagen-Reparatur
Fe = Feinmechanik
El = Elektromechanik
Mo = Motorfahrradmechanik

Mechaniker-Innung
Obermeister Ludwig Bürkle
Geschäftsst. Waldhornstr. 19 ⇨ 28385

Innungsmitglieder.

Baum Ldw., Werderstr. 58 ⇨ 27795 B
Braun Otto u. Ad. Schweisgut, Ritterstr. 34 ⇨ 25803 B
Breining Wlt., Moningerstr. 4 ⇨ 24158 F
Bürkle Ldw., Waldhornstr. 19 ⇨ 28385 A
Butz Rich., Litzenhardtstr. 83 ⇨ 30018 El, A
Dietz Fritz, Saarlandstr. 105 ⇨ 52491 F
Dürringer & Sohn, Kronenstr. 40 ⇨ 27015 F
Eberhard A. & O., Baumeisterstr. 40 ⇨ 24061 A
Ehlgötz u. Co., Essenweinstr. 46 ⇨ 23765 A
Essig Aug., Litzenhardtstr. 87
Fässer Karl, Akademiestr. 29 ⇨ 21547 Fe
Fleck Joh., Yorckstr. 6 F
Fluhr Lydia, Gerwigstr. 45/46 ⇨ 24756 F, N, Ki
Friedrich Rich., RastatterStr. 19a ⇨ 30718 Fe
Geßwein Willi, Kaiserstr. 237 ⇨ 27870 Fe
Glockner Wlh., Hördtstr. 4 ⇨ 53486 F
Heck Jos., Moltkestr. 151 ⇨ 53357 B
Herrmann Rich., Gartenstr. 8 ⇨ 27378 B
Höfer Hch., Kaiserallee 45 ⇨ 26164 F
Horr Otto, Hauptstr. 39 F
Irion Hch., Schützenstr. 46 ⇨ 26778 F
Jakob Wlh., Marienstr. 20 ⇨ 20052 F
Kistner Ad., Karlstr. 31 ⇨ 24543 F, A
König Wlh., Saarlandstr. 38 ⇨ 51084 F
Kopf Rud., DurlacherStr. 7 F
Kunzmann Reinh., Pfinztalstr. 75 A, F
Lied Frdr., Erbprinzenstr. 34 ⇨ 26505 B
Maier Willi, Amalienstr. 23 ⇨ 26281 F
Mappes Gg., AmStadtgarten 13 ⇨ 31983 N
Meier Ldw., Neckarstr. 5 ⇨ 31262 F
Mellert Else, Kaiserallee 23 ⇨ 24881 F
Mörch Karl, Ostmarkstr. 15 F
Morlock Max, Brahmsstr. 29 F
Müller Wlh., Karlstr. 34 ⇨ 27080 B
Nivard Eugen, Karlstr. 57 ⇨ 20070 B
Noack E. Th., GrötzingerStr. 71 ⇨ 41348
Olympia-Werke GmbH., VerkStelle Karlsruhe, Kaiserstr. 141 ⇨ 28527 B
Pflüger Frdr., Hördtstr. 12 ⇨ 53757
Raupp Hrm., Bahnhofstr. 9 ⇨ 22405 F
Reichert Frz., Waldstr. 66 ⇨ 23852 Fe
Runk Ldw., LudwigWilhelmStr. 15 ⇨ 26668
Ruppel Rol., Wikingerstr. 2 ⇨ 51006 A
Sattler Frz., Douglasstr. 10 ⇨ 21562 B
Schäfer A., Mathystr. 28 Fe
Scheidt Lnh., Kaiserstr. 50 ⇨ 20262 N
Schellinger G., Kaiserstr. 188 ⇨ 26247 B
Schmitt Elise, Augartenstr. 49 F
Seip Frdr., Yorckstr. 46 ⇨ 50466 B
Sendelbach Max, Sophienstr. 100 ⇨ 24790 F
Steiner Ph., Sophienstr. 45 ⇨ 23255 Fe, B, N
Stoll Wlh., Karlstr. 28 ⇨ 22658 Fe, B, N
Strebel & Co., Zirkel 32 ⇨ 22236 F
Trefzer Wlh., GottesauerStr. 18 ⇨ 22369 N
Treutle Ph., Hardtstr. 29 ⇨ 51386 F
Ulmer Eug., an der Stadtmauer 5 ⇨ 41936 B
Vögele Frdr., Luisenstr. 50 ⇨ 21753 N, F
Vogel August, Rheinstr. 34a ⇨ 50492 A, F
Voigt Erich, Adlerstr. 2a ⇨ 20400 A, F
Wolferts Hans, Kaiserstr. 160 ⇨ 23313 B
Wolff Karl, BreiteStr. 115 ⇨ 31338 F

Weitere Mech. Werkstätten

Baumgärtner Dieter, Grillparzerstr. 1 ⇨ 52263
Blocher Wlh., Gerwigstr. 20 F
Brädle Jos., Kronenstr. 28 ⇨ 20408 A
Donecker Ferd., EttlingerStr. 35 ⇨ 30859 F, Mo
Edin Mich., Frischlachweg 1
Edinger Willy, MarieAlexandraStr. 56 F, A
Eller Frdr., Weinbrennerstr. 27 N
Fischer Edm., MarieAlexandraStr. 37 ⇨ 31565 F
Galle Artur, LangeStr. 22 ⇨ 30344 F
Hottner Josef, Inh.: Max Hottner, Hirschstr. 28 ⇨ 50066
Kaufmann Wlt., Hirschstr. 96
Knabe Paul, Scheffelstr 59 N
Kramer Wlh., Saarlandstr. 112 ⇨ 50519
Liwos, Otto Lindig Nachf. C. H. Wolf & Söhne, LangeStr. 24 ⇨ 31158
Locke Ernst, Wattkopfstr. 55 ⇨ 50509 F
Mayer Karl, Hirschstr. 46 ⇨ 31422
Müller Brnh., Augartenstr. 6 F
Müller Wlt., Kaiserallee 17 F
Nemec Vikt., Taubenstr. 8
Ruppel Rol., Wikingerstr. 2 ⇨ 51006
Schaufler Otto, Kreuzstr. 33 ⇨ 25770 F, N
Schölch Wolfg., Leopoldstr. 35 ⇨ 27063 Fe
Schubert Frdr., GeorgFriedrichStr. 22 ⇨ 27287 N
Schwarzmeier Aug., KarlsruherStr 6 N, F
Spitzmüller Hrm., Herrenstr. 54 ⇨ 24896 B
Streibel L., Malvenstr. 2 ⇨ 52037
Voigt Ernst, Riedstr. 2 ⇨ 30263
Vorberg Karl, Bienleinstorstr. 17 ⇨ 41364
Wachter Wlh., Bienleinstorstr. 2 ⇨ 42174
Witzemann Karl, Adlerstr. 18 ⇨ 22835 A, F, Mo
Zöller Stephan, NeueAnlageStr. 33 F

Neuerut

Gantz Kurt, Scheffelstr. 2
Leibrecht Peter, Mittelstr. 7 ⇨ 27524 F, Mo
Linder Hugo, Hauptstr. 245 ⇨ 28294 F, Mo
Schempp Max, Hauptstr. 154 F, N

* Medizingläser

WILLY Hoffmann KARLSRUHE
FLASCHEN-GROSSHANDLUNG
Khe-West, Oberfeldstr. 1a ⇨ 50983

* Mehl und Mühlenfabrikate

Bad. landwirtschaftliche
Zentralgenossenschaft
e.G.m.b.H.
Lauterbergstr. 3 ⇨ 32181-32188
Fernschreiber 0782834

Mehl-Handels-Gesellschaft m.b.H.,
Redtenbacherstraße 1 ⇨ 25701

Messerschmiede

Brodbeck Gg., Brauerstr. 15 ⇨ 24322
Egeter Rob., Pfinztalstr. 23
Kratz Ernst, Herrenstr. 21 ⇨ 21793
Schmid Geschw., Kaiserstr. 191 u. Kaiserstr. 38 ⇨ 23194

* Messing-, Kupfer- u. Neusilber-verglasungen

Großkopf, Stephanienstr. 84 ⇨ 23364

Metallgießereien

Karlsruher Metallgießerei
Fröhlich & Sohn
Inh. Hans Fröhlich
Hardtstraße 45 b ⇨ 51278

Mohr Leonh., Durlach, Kleinbachstr. 19
⇨ 41374

Metallhüttenwerke

Heinrich & Herrmann
Druckereimetalle, Blei in Blöcken
Lagermetalle und Lötzinn
Neureuter Str. 3 ⇨ 51456

Metallprobenehmer

Brückner Fr., Bahnhofstr. 42 ⇨ 30769

* Metallschläuche

Industrie-Werke Karlsruhe
IWK Aktiengesellschaft
Gartenstraße 71 ⇨ 22911

Metallwaren

Allmendinger K. KG., Hennebergstr. 6 ⇨ 28674
Bergmann & Hillebrand, Daimlerstr. 8 ⇨ 51804
Cassin Gebr., Kriegsstr. 62 ⇨ 26337
Mauer Kurt, AmZwinger 13 ⇨ 42253
Pohl Frz., Moltkestr. 20 ⇨ 52047

Metallindustrie Richter AG.
Südl. Uferstraße 5
⇨ 52421 u. 52422

Stein Otto, Hauptstr. 27 ⇨ 23561
Stuka A., Ing., Daimlerstr. 16 ⇨ 53584

Metzgereibedarf

Faass & Brenneisen, DurlacherAllee 40 ⇨ 28788
Herrmann Willi vorm. Gg. Pleisteiner, Wilhelmstr. 28
Huber Hub., Schützenstr. 4 ⇨ 20828
Rival-Apparate-Vertriebs-G.m.b.H., Schlachthausstr. 11 ⇨ 21841
Salm Heinrich K.G., Metzgereiartikel
Durlacher Allee 55 ⇨ 25482
Weingärtner Jos.,
Durlacher Allee 43 ⇨ 20471
Wieber & Co.
Durlacher Allee 65 ⇨ 24142

Neuerut

Brunn Erich, Hauptstr. 397 ⇨ 27663

BLB BADISCHE LANDESBIBLIOTHEK
Baden-Württemberg

Metzgereien

Landesinnungs-Verband Baden
im deutschen Fleischer-Verband
Badischer Fleischerverband e. V.
Landes-Geschäftsstelle
Karlsruhe-Schlachth. ⇔ 24115/16
nach Dienstschluß ⇔ 30636

Fleischer-Innung Karlsruhe
Obermeister Emil Wittmer
Nelkenstraße 31 ⇔ 53680
Geschäftsführg.: Dir. Rolf Niedhammer
Schwinslandstraße 2
Geschäftsstelle Städt. Schlachthof
⇔ 24116 nach Dienstschl. ⇔ 30636

Andraschko Rich., Spitalstr. 2 ⇔ 41339
Bader E., Rheinstr. 24 ⇔ 50888
Bayer E., Inselstr. 28a ⇔ 50631
Becker A., Marienstr. 81 ⇔ 25874
Bischoff Alb., Allmendstr. 37 ⇔ 31013
Bliß W., RüppurrerStr. 24 ⇔ 23703
Bodemer Otto, Wilhelmstr. 70 ⇔ 31717
Breithaupt Wlh., Madenburgweg u. Winterstr. 30 ⇔ 30258
Buchleither Helm., Goethestr. 45 ⇔ 52575
Bühler W., Pfinztalstr. 26 ⇔ 41274
Burr Wlh., Pfinztalstr. 20 ⇔ 42102
Christ Frdr., DurmersheimerStr. 49 ⇔ 51718
Daum Wrn., Sachsenstr. 1 ⇔ 31318
Dennig Aug., Waldhornstr. 29 ⇔ 25697
Dennig Günther, Roonstr. 7 ⇔ 24381
Diefenbacher Osk., Glümerstr. 16 ⇔ 52271
Dürrschnabel Frz., Putlitzstr. 22 ⇔ 25642
Eisenhauer H., Litzenhardtstr. 22 ⇔ 31604
Fies Kurt, Kreuzstr. 17 ⇔ 26658
Fischer Karl jun., RastatterStr. 34 ⇔ 30368

Fleischer-Genossenschaft Karlsruhe e.G.m.b.H.
Fleischereibedarf, Häute u. Felle
Fette u. Fleisch
Schlachthaus
Durlacher Allee 62 ⇔ 24115/16
nach Dienstschluß 30636

Frank E., Hirschstr. 50 ⇔ 22838
Franz J., Lessingstr. 53 ⇔ 21221
Friebis August, Essenweinstr. 39 ⇔ 20017
Fritscher Wlh., Waldhornstr. 47

Stefan Gartner
Wurstfabrik
Waldstraße 57/59 ⇔ 22206/07
Filiale: Ostendorfplatz 5 ⇔ 30205

Geiger R., NeueAnlageStr. 38 ⇔ 32265
Genannt Wlt., Sophienstr. 81 ⇔ 25310
Fil.: Dunkelallee 2
Geppert Ferd., Augartenstr. 49a ⇔ 26383
Graf Martin, Karlstr. 5 ⇔ 21158
Grieb K., Pfinztalstr. 41 ⇔ 42014
Grom J., Schützenstr. 15 ⇔ 26061
Haas Erw., Siemensallee 53
Hartmann Albert, Schillerstr. 16 ⇔ 27545
Hasenfuß F., Heckerstr. 25 ⇔ 53565
Heiberger Ldw., Amthausstr. 16 ⇔ 41268
Höfel Hch., Bachstr. 41 ⇔ 51877
Hoennige M., Sternbergstr. 1 ⇔ 21234
Höpfinger Otto, Kriegsstr. 159 ⇔ 53550
Hofmann Frdr., Gebhardstr. 12 ⇔ 30851
Holstein K., Rheinstr. 58 ⇔ 50412
Huber Markus, Sternbergstr. 7 ⇔ 28138
Huck Karl, MarieAlexandraStr. 33 ⇔ 31562
Hummel Ernst, Kirchfeldstr. 36
Joos Karl, Klauprechtstr. 14 ⇔ 24566
Jordan Helm., Pfalzstr. 20 ⇔ 53475
Jordan Ldw., Körnerstr. 24 ⇔ 52750
Junghauer Mart., Amalienstr. 20 ⇔ 28895, Fil.: Ernststr. 37
Kainar E., Gerwigstr. 41 ⇔ 23289
Kappler R., Nuitsstr. 13 ⇔ 51186
Kienzle Rud., Lessingstr. 36 ⇔ 24706
Klenert Erw., Westmarkstr. 82
Kling Fritz, LangeStr. 1 ⇔ 32070
Klingel E., Wilhelmstr. 53 ⇔ 27252
Knebel Jos., DaxlanderStr 61 ⇔ 52251
Fil.: Appenmühlstr. 7, Feldbergstr. 1 ⇔ 30587, Gebhardtsaur. 12 ⇔ 30851, Kreuzelbergstr. 24 ⇔ 52397
Koch E., Saarlandstr. 114 ⇔ 51343
Kohler Wlh., Eckenerstr. 1 ⇔ 50548

Ludw. Konrad Metzgerei
Hauptgeschäft: Amalienstraße 34
⇔ 23176
Filiale: Landauer Straße 4

Korn Karl, Degenfeldstr. 1 ⇔ 23489
Krauß Hugo u. Sohn, GeorgFriedrichStr. 15 ⇔ 24459 Fil.: GottesauerPlatz 3
Krieger Hrm., Douglasstr. 9 ⇔ 22868 u. Damaschkestr. 39 ⇔ 27263
Kudla Willi, Scheffelstr. 8 ⇔ 23148
Künzle H., Bienleinstorstr. 24 ⇔ 42349
Kuhm Eugen, MörscherStr. 6 ⇔ 51068
Kunz Frz., Klauprechtstr. 39 ⇔ 27329
Kunzmann Karl, Ostmarkstr. 33 ⇔ 41161
Lang Hch., Kriegsstr. 183 ⇔ 52664
Lichter E., GeorgFriedrichStr. 18 ⇔ 27010
Lutz Kurt, Essenweinstr. 32 ⇔ 20253
Maisch E., Schillerstr. 35 ⇔ 27492
Malsch Aug., KarlsruherStr. 13 ⇔ 23846
Matheis Bernh., Leopoldstr. 6 u. Kaiserallee 7 ⇔ 27333
Maurer Alb., Augartenstr 46
Mayer W., Killisfeldstr. 18 ⇔ 42295

Otto Merkle
Metzgerei
Klauprechtstr. 25 u. Kaiserstr. 64
⇔ 26218

Miltz Alb., Ochsentorstr. 2 ⇔ 42289
Moser Herm., GrötzingerStr. 21 ⇔ 42041

Müller & Veith
Großmetzgerei
Kronenstraße 33 ⇔ ✱ 24414
(Fil.: Wilhelmstraße 34 ⇔ 24414)
(Fil.: Bahnhofstraße 44 ⇔ 24414)
(Fil.: Rheinstraße 13 ⇔ 50190)
(Fil.: Markthalle)

Müller Emil, Yorckstr. 1 ⇔ 52213
Müller Gustav, Jollystr. 11
Müller Otto, Waldstr. 87 ⇔ 27293
Nägele Ernst, Zähringerstr. 38 ⇔ 27434
Nawroth Herm., Hertzstr. 16 ⇔ 51478
Newy Jos., Schillerstr. 50
Oehler K., Veilchenstr. 23 ⇔ 23320
Peter Kurt, Marienstr. 36
Pfaff Karl, Saarlandstr. 76 ⇔ 50709
Pohlen Jos., Hardtstr. 23 ⇔ 53769
Poss Karl, Scheffelstr. 62 ⇔ 25364
Quenzer Heinz, Pfalzstr. 13
Quiz Berta, RastatterStr. 23
Rastetter Hans, Federbachstr. 41
Rastetter Ldw., Agathenstr. 18 ⇔ 51870
Reinschmidt Rudi, Amalienstr. 10 ⇔ 26551
Ringwald Fritz, Heimgartenweg 38
Robin Egbert, Kaiserallee 78 ⇔ 53039
Röder Alfred, Hohenzollernstr. 9 ⇔ 30131
Roller A., Yorckstr. 34 ⇔ 53067
Roth F., Litzenhardtstr. 67 ⇔ 30038
Roth Fritz, Moltkestr. 135 ⇔ 52897
Ruf Alb., Saarlandstr. 14 ⇔ 51285
Rupp Wlh., Adlerstr. 43, Fil.: Morgenstr. 19 ⇔ 22248

Kurt Sack, Metzgerei
Hauptgeschäft:
Uhlandstraße 34 ⇔ 50477
Filialen:
Gartenstr. 1 Ecke Ritterstr. ⇔ 26266
Dammerstock NürnbergerStr. 11 ⇔ 32319
Rintheim, Huttenstraße 25

Sauder Emil, Amalienbadstr. 15 ⇔ 42022
Fil.: Pfinzstr. 65
Schäfer Fritz, Marienstr. 2 ⇔ 23642
Fil. Kaiserallee 1, LangeStr. 47
Schank Hch., Roonstr. 19 ⇔ 26493
Scheffel Karl, Scheffelstr. 22 ⇔ 24773
Schilling Robert, Rheinstr. 11
Schittenhelm Hch., ErnstFriedrichStr. 7
Schleicher E., Westmarkstr. 79 ⇔ 41041, Fil.: Dornwaldstr. 13
Schleicher Rob. jr., Lamprechtstr. 15 ⇔ 41313

K. SCHMID
Fabrikation feiner
Fleisch- u. Wurstwaren
Gellertstraße 21
Postfach 126 ⇔ 51219, 51210
Forchheim, Karlsruher Str. 101 52408
Filialen:
Grünwinkel, Appenmühlstr. 6 51728
Markthalle (Fleischhalle) 21497
Durlach, Reichenbachstr. 23 41578
Winterstraße 20 32507
Hagsfeld, Ruschgraben 34 25120
Beiertheim, Bulacher Str. 2a 32001
Rintheim, Forststr. 64 20889
Weingarten, Gartenstr. 12 07244-383
Mörsch, Winterstr. 9 07241-272

Schmidt Emil, Friedrichstr. 7 ⇔ 24889
Schmidt Lorenz, Neufeldstr. 29 ⇔ 51005, Fil.: Hardtstr. 49
Schneider Frz., Hebelstr. 19 ⇔ 22532
Schneider R., Karlstr. 125 ⇔ 31345
Fil.: Karlstr. 25
Schneider Theod. Chr., Kronenstr. 60 ⇔ 25495
Schölch Hch., Marienstr. 61 ⇔ 22466
Schradi O., Leopoldstr. 33 ⇔ 26490
Schuck Kurt, Kronenstr. 34 ⇔ 21318
Fil.: Karlstr. 85
Schwaab Otto, Werderstr. 38 ⇔ 22310
Schwaibold Karl u. Sohn, Akademiestr. 39 ⇔ 26707
Schwander Hrm., Luisenstr. 69a
Schweizerhof Günter, Hauptstr. 66 ⇔ 28329
Selter Otto jun., AuerStr. 64 ⇔ 42154
Sieber Hrm., Kronenstr. 16 ⇔ 22694
Sinn Ldw., Augartenstr. 75 u. Roggenbachstr. 2 ⇔ 26884 (Fil.)
Spies Hch., Pfinztalstr. 5 ⇔ 42440, Fil.: Volzstr. 2 ⇔ 53394
Stephan Heinz, Kaiserallee 145 ⇔ 51595
Stiefel Hans, Amthausstr. 9 ⇔ 41055
Strobel Fritz, Morgenstr. 53 ⇔ 25256
Unfried F., Hardtstr. 20 ⇔ 50095
Ungerer Otto, Kelterstr. 10 ⇔ 42133
Vogel Karl, Gartenstr. 31 ⇔ 26838
Vogelhund Erw., Bachstr. 42 u. Marienstr. 46 ⇔ 50080
Walter Adam, Rudolfstr. 14 ⇔ 26092
Wein Ernst, Waldstr. 23 ⇔ 23708
Wein Karl, Ebertstr. 6 ⇔ 31987
Wein Viktor, Kaiserstr. 18 ⇔ 28595
Wickenhäuser Johanna, We., NürnbergerStr. 1 ⇔ 30606
Widmann Rich., Mainstr. 19 ⇔ 31186
Windt Aug., Erbprinzenstr. 23 u. Karlstr. 51 ⇔ 24258
Wipfler Berthold, Lachnerstr. 5, Filiale: DurmersheimerStr. 49 ⇔ 51718
Wipfler Kurt, Tullastr. 70 ⇔ 27653
Wipfler L., Zähringerstr. 66 ⇔ 21349
Wittmer Hrm., MarieAlexandraStr. 11 ⇔ 31155
Zehnbauer Ph., Nelkenstr. 31 ⇔ 52841

Neuerut

Geiß Ad., Hauptstr. 147 ⇔ 24874
Godelmann Erich, Bahnhofstr. 43 ⇔ 28379
Hetzel Friedr., Fichtenweg 11 ⇔ 28146
Kiesel Joh., Mittelstr. 15 ⇔ 22285
Meinzer Karl, Wilhelmstr. 29
Wenzel Hrm., Kiefernweg 17 ⇔ 23146

✱ Metzgereimaschinen

J. Rastätter
Spezialfabrik moderner
elektr. Metzgereimaschinen
Karlsruhe-Rintheim
Hauptstraße 75 ⇔ 23196

Schermer Karl & Co., Winterstr. 44 ⇔ 31434

F. SENECA
Eisengießerei K.G.
Kärcherstraße 6-7 ⇔ ✱ 50951
Abteilung Maschinenbau

Miederwaren

Eigenmann Anny, Hirschstr. 10 ⇔ 25156
Eigenmann Ernst, Eisenlohrstr. 27 ⇔ 52995
Lilly, Mieder- u. Wäschesalon, Kaiserstr. 227 ⇔ 25260
Lucas A., Nachf., Inh.: E. Mayer, Herrenstr. 20 ⇔ 21570
Stark-Wolfgang, Waldhornstr. 17
Stein-Denninger, Waldstr. 36 ⇔ 22241

Mietwaschküchen

Cramer Karol., Westmarkstr. 5
Goldschmidt Aug., Pfinzstr. 78
Härtter M., Akademiestr. 20
Immer Rud., Inh. Alwin Weber, KarlsruherStr. 57
Kargol Paula, Hördtstr. 12 ⇔ 53757
Kunz Johanna, Pfinzstr. 114 ⇔ 41586
Linder Theoph., Jägerhausstr. 30
Mietwaschküche der Spar- u. Darlehnskasse Rintheim, Ernststr. 53
Moos Emilie, We., Hildebrandstr. 26
Müller Berta, Vorderstr. 16
Mundt Rosa, Westmarkstr. 49
Nieß Anna, Hardtstr. 12
Pöhlmann Karl, Karlstr. 127 ⇔ 30207
Reimold Bruno, Ernststr. 11 ⇔ 26877
Scherer E. u. A., Vorholzstr. 48 ⇔ 24848
Stumpf Frdr., Bienleinstorstr. 43
Weber Mina, Hirschstr. 14
Weber Otto, Westmarkstr. 56
Wenz Gertr., Wasgaustr. 7
Zimmer Barbara, DurmersheimerStr. 43
Zoller Karl, Heckerstr. 33 ⇔ 52191

Neuerut

Schloe Frdr., Birkenstr. 10 ⇔ 27681
Ulrich Karl, Kirchfeldstr. 14

Milch und Molkereiprodukte

● a) Großhandel

Dietsche & Leopold
Zur „Butterblume"
Großhandlg. in Molkereiprodukten
Amalienstraße 29 ⇔ 28015-16

Frank u. Engelhardt
Inh. Walther Frank
Kundendienst der
Edelweiß-Milchwerke und Gervais
Silcherstraße 18 ⇔ 50494

Hetz Wlh., Daxlanderstr. 131 ⇔ 52473
Hoffmann & Schumacher, Ritterstr. 32 ⇔ 28109
Latzer Karl, Inh.: Anna Latzer, Kronenstr. 30 ⇔ 24809

Milchzentrale Karlsruhe
G m b H
Durlacher Allee 89 ⇔ ✱ 28711
Pk 21165 LandwBk

Molkereizentrale Baden
e. G. m. b. H.
Keplerstraße 5 ⇔ ✱ 51981
FS. 0782 720

Obermeier L., Zähringerstr. 14 ⇔ 23235

Albert Schaufler
Molkereiprodukte-
Großhandlung
Goethestraße 8 ⇔ 27336

Schmidt Herb., LangeStr. 54a ⇔ 32005
Schmitt Hch., Laubenweg 14 ⇔ 51507

● b) Einzelhandel

Au Anna von, Kreuzelbergstr. 13
Bau Rud., Akademiestr. 48
Baumann Hrm., Lessingstr. 21
Baumer V., Viktoriastr. 9 ⇔ 27145
Becht Luise, We., Kaiserstr. 44 ⇔ 25649
Becker Karl, Bäderstr. 3
Beerhalter P., Hardtstr. 42 ⇔ 52085
Bender H., DurlacherStr. 71
Bertrams Ernst, Nebeniusstr. 12 ⇔ 31501
Beuschlein Wlt., Haid&NeuStr. 4 ⇔ 28747
Bischof Kurt, Akademiestr. 32 ⇔ 27431
Bohner B., Grünwinkler Str. 25
Boretius Günth., HambacherStr. 16
Bort L., Hölderlinstr. 1a ⇔ 21003
Bräuer Johanna, Brückenstr. 6
Brauch Alb., BreiteStr. 50 ⇔ 30144
Braunschweiger Maria, MarieAlexandraStr. 44

BLB BADISCHE LANDESBIBLIOTHEK
Baden-Württemberg

Brunner Elisab., Nuitsstr. 3 ⊶ 51259
Caspers Karl, DaxlanderStr. 113 ⊶ 53007
Dengler O., GottesauerStr. 14 ⊶ 27872
Deuchler Ldw., Inh.: Geschw. Deuchler, Adlerstr. 22 ⊶ 26015
Dietsche & Leopold, zur Butterblume, Amalienstr. 29 ⊶ 28015/16
Doll Frieda, Marienstr. 92 ⊶ 30757
Doser Hilda, RastatterStr. 85
Durian Heinz, Roonstr. 32
Durst Anna, GottesauerPlatz 1 ⊶ 26142
Egeler Martha, Bienleinstorstr. 41
Ehret G., Schützenstr. 38
Emmet Carola, Geibelstr.
Faas Wlh., Volzstr. 2
Fath Nik., Anebosweg 12 ⊶ 53841
Finkbeiner Anna, Luisenstr. 44
Fricke Karl, Körnerstr. 4 ⊶ 51242
Friedrich Alfred, Amalienstr. 21 ⊶ 21876
Fuchs J., Lessingstr. 56 ⊶ 28196
Fürstenhöfer Fritz, JosefKrausStr. 41 ⊶ 42505
Geiger F., Weltzienstr. 23 ⊶ 50436
Geisert Erw., AmAnger 7 ⊶ 50511
Griesshaber Hugo, Yorckstr. 41 ⊶ 50802
Groh Gust., Leopoldstr. 20 ⊶ 23529
Gültling Elsa, Raiherwiesenstr. 22
Hagmaier Aug., Karlstr. 125 ⊶ 30668
Haslinger Gertrud, Bürklinstr. 5 ⊶ 25467
Hassinger L., Hirschstr. 35
Hauser M., Kaiserstr. 23
Helffenstein K., GrötzingerStr. 18 ⊶ 41727
Hennegriff J., Schillerstr. 15 ⊶ 28671
Hockenjos Luise u. Anna Ganz, Gellertstr. 26
Hofmann Karl, Hauptstr. 28 ⊶ 27040 u. Hirtenweg 40
Holoch Paul, Philippstr. 15 ⊶ 51572
Holzigel Harry, Zollstr. 14
Hornung O., Gerberstr. 8 ⊶ 50079
Hurst E., We., Morgenstr. 5
Huschke Alb., Mathystr. 13 ⊶ 24464
Jacob M., Bahnhofstr. 36
Jock Wlh., Yorckstr. 67 ⊶ 52450
Katz Wlh., Palmaienstr. 7
Kaufmann Ella, Seubertstr. 2 ⊶ 28230
Kiefer Emil, Roggenbachstr. 4 ⊶ 20255
Klein Fritz, Klosestr. 23 ⊶ 31969
Klingele Ad., Kriegsstr. 264 ⊶ 52211
Knoch H., Scherrstr. 23
Knörr A., Rudolfstr. 8 ⊶ 25094
König Gottl., Humboldtstr. 19
Krämer L., Klauprechtstr. 30 ⊶ 21706
Kretz Trudel, Gerwigstr. 49 ⊶ 28543
Krimmer Elisab., Scheerstr. 8
Krimmer Hrm., Augartenstr. 81 ⊶ 25783
Kühn F., Pfarrstr 43
Löffel E., Oberwaldstr. 4
Löffel Mina, AuerStr. 5
Losert Edw., LangeStr. 56 ⊶ 31848
Losert Erich, Eckenerstr. 2
Lutz Aug., Westmarkstr. 74
Marth G., Dunkelallee 2 ⊶ 27243
Metzinger F., Dammerstockstr. 2 ⊶ 31147
Moberts Hch., Feldbergstr. 2
Nagel K., Moltkestr. 115
Neumann Rud., Hirschstr. 18 ⊶ 28402
Ostermeyer L., Rittnertstr. 1-5
Peter Gertr., Bismarckstr. 33a
Pfitzer Frz., Karlstr. 93 ⊶ 24745
Quitz Emil, Yorckstr. 25 ⊶ 53868
Rastätter B., MarieAlexandraStr. 22 ⊶ 31847
Rastätter Hedw., Litzenhardtstr. 38
Reichert Luise, We., Mainstr. 14 ⊶ 31939
Riedling Karl u. Paula, Luisenstr. 32 ⊶ 21654
Ritter H., Amthausstr. 28
Roth Jak., Lauterbergstr. 4
Rothfuß Erich, Lamprechtstr. 12
Rück Karl, DurmersheimerStr. 91 ⊶ 52288
Schenkel Otto, Augartenstr. 57 ⊶ 27307
Schickling Käte, ImGrün 8 ⊶ 31706
Schifferdecker Erna, Brüchlestr. 1
Schilling K., Zähringerstr. 28
Schmalz Elsa, Schillerstr. 48
Schmidt F., Ruschgraben 32a ⊶ 27168
Schneider A., Bachstr. 59
Schultheiß Luise, MörscherStr. 10
Schuhmacher Hrm., Ritterstr.32 ⊶ 28109
Schwab Ida, Werderstr. 17
Seitz E., Goethestr. 13
Seitz Gust., Geranienstr. 16 ⊶ 53029
Seitz Jul., Jägerstr. 10
Seitz Joha., LudwigMarumStr. 1 ⊶ 53266
Setz Lydia, Resedenweg 28 ⊶ 30974
Siegel A., Dreikönigstr. 16 ⊶ 53313
Siegel Lina, HermannKöhlStr.12 ⊶ 50062
Speich Helm., Gerwigstr. 5 ⊶ 24778
Stengel Helm., Waldring 1 ⊶ 22862
Treiber W., Kirschstr. 7
Ullrich Mina, Putlitzstr. 8 ⊶ 28333
Völkle Aug., Herrenstr. 42 ⊶ 24531
Volz Aug., Wielandstr. 14 ⊶ 26331
Voland Margar., Damaschkestr. 40 ⊶ 24173
Waldmann E., DurlacherAllee 32 ⊶ 28704
Walter Karol., Diakonissenstr. 14
Walter Toni, Körnerstr. 17
Zapp Ph., Marienstr. 15 ⊶ 28169
Zeller P. jun., Hertzstr. 22 ⊶ 51793
Zimmermann Lore, Ankerstr. 1a ⊶ 53374
Zimper Irmg., Göhrenstr. 17
Zöller Hdw., Grenzstr. 10, Fil. Kanzlerstr. 13

Neureut

Brunn Otto, Ahornweg 2
Milchgenossenschaft eGmbH., Kirchfeldstr. 18a

Mineralwasser

Allgeier Hans Nachf., Paul Neise, Hertzstr. 16, Bau 27 ⊶ 52165
Attner Karl, Amalienbadstr. 23 ⊶ 41417

Bahm & Bassler
Gegr. 1887
Lager: Zimmerstr. 3 ⊶ 27455
Stadtbüro: Moltkestr. 1 ⊶ 27455

Baumgärtner Jos., Amthausstr. 21b
Breitinger Gebr. Herm. u. Wilh. Mineralwasserfabrik u. Kelterei Litzenhardtstr. 38 ⊶ 3 18 51
Fräulin Helm., Rheinstr. 45 ⊶ 51874
Fritz W. u. E., MarieAlexandraStr. 49 ⊶ 31511
Heck Walter, Pforzheimer Str. 3 ⊶ 41101
Heilig Jos., Amalienbadstr. 13 ⊶ 41208
Hetzler Fritz, Westmarkstr. 99 ⊶ 41242
Knörr Jos., DurlacherStr. 47 ⊶ 27562
Meinzer Alb. jr., Heckerstr. 7 ⊶ 53338

Franz Merz
Biergroßhandlung
Alkoholfreie Getränke — Kelterei
Hirschstraße 30 ⊶ 26131

Müller W., Nachf., Marktstr. 2 ⊶ 53804
Rastätter Reinh., Litzenhardtstr. 71
Schüle Willi, A. Volz Nachf., Augartenstr. 89 ⊶ 25848
Schulenburg Gust., Zähringerstr. 45
Schwörer Karl, Turnerstr. 19 ⊶ 50231
Stoll Frdr., KarlsruherStr. 38
Weber Sim., Vorderstr. 1 ⊶ 50731
Winkels E. oHG., AuerStr. 70 ⊶ 41661

Modellbau

Karl Berner
Modellbau
Nuitsstraße 18 ⊶ 50495

Dannenmaier Hugo, Kl.Federbachstr. 10 ⊶ 53216

Werner Gehring
vorm. Artur Trabold
Modellbau
Fasanenstraße 31 ⊶ 21651

Vogel Aug., elektr. Bandsägenlöten Metall - Modellbau, Rheinstraße 34 a ⊶ 50492

* Modeschulen

Private Modeschule HILBUR
Scheffelstraße 68 ⊶ 20866

Private Modezeichen-Akademie
R. Otto-Stößinger
Fachschule für Modeindustrie und Bühne Klosestraße 3

Möbel

a) Fabrikation und Großhandel

Otto Andexinger
Herstellung von Qualitätsmöbel
Spezialität: Stilmöbel
Dietrichstr. 8 ⊶ 41567

Durlacher Möbelfabrik, Gust. May u. Sohn, Pfinzstr. 87 ⊶ 41404

Paul Feederle
Möbelfabrik seit 1893
Innenausbau/Anbaumöbel
Seubertstr. 8-10 ⊶ 20270

Gebr. Himmelheber
Möbelfabrik
Werkstätten für Innenausbau
Kriegsstraße 25 ⊶ 27675

Karlsruher Möbelfabrik, E. u. W. Reutlinger, Keßlerstr. 8 ⊶ 52000

Gebr. Kolb
Werkstätten
für Möbel- und Innenausbau
Bachstraße 43 ⊶ 52221/22

Kraft Frdr., Jägerhausstr. 17 ⊶ 26343

Joh. Lehmann & Sohn
Möbelwerkstätte
Scheffelstr. 52 ⊶ 23145

gegr. 1838
MARKSTAHLER & BARTH
Fabrik: Karlsruhe-West
Neureuter Straße 4 ⊶ 52022/23
Verkaufsstellen:
Karlstraße 30 und Ludwigsplatz
⊶ 23373

Södd. Möbelindustrie Gebr. Treiger GmbH., Kaiserstr. 97 ⊶ 25650

Karl Thome & Cie.
Möbelfabrik
Inneneinrichtung
Herrenstraße 23 ⊶ 26003

WOHNBEDARF GMBH
Großhandel, Versand und Einzelhandel, Import und Export sowie Erzeugung von Wohnungs- und Gebrauchsgütern
Karlsruhe, Durlacher Allee Ecke Weinweg ⊶ 24877

b) Vertretungen

Baum Fritz, Rechts der Alb 11 ⊶ 30829

Max Blum K.G.
Möbelvertretungen
Auslieferungslager
Rüppurrer Str. 36 ⊶ 26181

R. Krüger Söhne OHG.
Möbelvertretungen
Adlerstraße 18, 21 u. 30 ⊶ 28865

Nagel Karl Hermann
Vertretungen u. Ausl.-Lager für Stühle, Tische, Schränke, Polstermöbel, Roste u. Matratzen, Hardtstr. 37a ⊶ 52742

Otto Rieser
Möbelvertretungen - Auslieferungslager
Blücherstraße 13 ⊶ 52692
nach Geschäftsschluß ⊶ 32272

Heinz Streicher (CDH)
Möbelvertretung - Auslieferungslager
Adlerstr. 35 u. Zähringerstr. 8
⊶ 25098
Wohnung: Hirschstraße 30

c) Handlungen

Adamski Franz
Kreuzstr. 22 ⊶ 23087

Möbelhaus Badenia
Oskar Kastner
Erbprinzenstraße 24/28 ⊶ 25601

Barth Friedr., Moningerstr. 6 ⊶ 24666 und Leopoldstr. 4

Wilhelm Bauer
Möbel- und Bettenhaus
Kaiserstraße 26 u. 30 ⊶ 24263

BROHM
Am Werderplatz, beim Festpl.
Kaiserstr. 86, beim Marktpl.
⊶ 21021/22

⊶ 22102-03
MÖBEL EHRFELD
am Rondellplatz
KARLSRUHE

Möbel-Ergotti
Wilhelmstr. 1 ⊶ 27052
Friese Jul., Werderstr. 39 ⊶ 26158

Möbel-Galler
Karlsruhe
Am Stadtgarten 9—15 ⊶ 31930

Möbel-Gondorf
seit Jahrzehnten
Hebelstraße 13 ⊶ 26089

Möbel-Gooss
Qualitätsmöbel
Markgrafenstr. 41, Ecke Kreuzstr.
⊶ 21358

Haaf Karl, Kaiserstr. 11 ⊶ 21639

Möbel-Höllig
Karlsruhe-Durlach
Bienleinstorstr. 15 u. 23 ⊶ 41713

Einrichtungshaus
Hummel & Co.
Möbel- und Polsterwerkstätten
Waldstraße 13 ⊶ 23743

Möbel Karrer
Philippstraße 19 ⊶ 51454

Möbel-Kassel, Hirschstr. 22 u. Waldstr. 58 ⊶ 24509

Karl Kastner
Neue und gebrauchte Möbel
Karlstraße 92 ⊶ 26204

BLB BADISCHE LANDESBIBLIOTHEK
Baden-Württemberg

J. Kirrmann
Wohnungseinrichtungen
Antiquitäten
Herrenstraße 40 ⊶ 24704

Möbel-KLEIN
Karlsruhe, Rüppurrer Str. 14
Fernruf 2 27 75

Heinrich Köhler
Möbelgeschäft
Zähringerstraße 47 ⊶ 26686
Laden: Adlerstraße 18

Künzler Karl, Scheffelstr. 2
u. Uhlandstr. 8 ⊶ 22112
Leonhardt R. M., Häusserstr. 3 ⊶ 30243

DAS GROSSE
SÜDDEUTSCHE EINRICHTUNGSHAUS
MÖBELMANN
Karlsruhe · Kaiserstraße 229
⊶ 24814-15-16-17-77 · FS 0782/618
KARLSRUHE·MANNHEIM·FRANKFURT
PFORZHEIM · PIRMASENS

gegr. 1838
MARKSTAHLER & BARTH
Einrichtungshaus
Verkaufsstellen:
Karlstraße 30 und Ludwigsplatz
⊶ 23373

Minkolei, Ritterstr. 8 ⊶ 22292

Möbel NEUMAIER
Karlsruhe Adlerstraße 13
Fernruf 26358

Bernhard Oehler
Schreinerei — Möbelhandlung
Adlerstraße 22 ⊶ 25039

Oehler Friedrich jr.
Möbelfachgeschäft
Gartenstraße 10 ⊶ 24029
Pfeil Karl, Scheffelstr. 53
Rigling Hrm., Ebertstr. 3

Möbelhaus Heinz Rittershofer
Karlsruhe-Durlach
Pfinztalstraße 94 ⊶ 42604

Schiffer Kurt, Ebertstr. 19
Schirrmann Berta u. Willi
neue und gebrauchte Möbel
Markgrafenstraße 43 ⊶ 25044

Möbel-Schmitt
Qualitätsmöbel
Durlach, Ernst-Friedrich-Straße 1a ⊶ 41271
und Herzogstraße 1 - beim Postamt -

Schwake Artur, Gartenstr. 74 ⊶ 25033

MÖBEL SITZLER
Karlsruhe · Kaiserstr. 136/38
Seit über 40 Jahren
der Heimgestalter
für alle
✱ ⊶ 26475

Vögele Karl, Möbel-, Kunst- und
Antiquitäten-Handlung
Waldstr. 29 ⊶ 32111

Neurent
Turi Anton, Wilhelmstr. 24

* Möbelpolieren

Möbelpolierwerkstätte
Bauer & Knopf
umarbeiten – mattieren
Reparaturen — Gartenstraße 10

* Möbelstoffe

Wilhelm Brand & Co.
Möbelstoffe - Gardinen
Teppiche - Läuferstoffe
Friedenstraße 22 ⊶ 26326/27

Alb. Geissendörfer KG.
Möbelstoffe - Teppiche
Karlstr. 27 ⊶ 28303
1 Treppe hoch

Erich Hintze & Co.
Möbelstoffweberei
Kaiserallee 12 ⊶ 53621/22

Fritz Mayer & Co.
Großhandlung für Heimtextilien
Steinstraße 23 ⊶ 23064 u. 26462

Oskar Minners
Möbelstoffe
Guntherstraße 14 ⊶ 50057

Möbeltransporte

Früh Otto, Scheffelstr. 66 ⊶ 28839

Johann Philipp Gruber
Gegr. 1897
Möbeltransport - Lagerung
Spedition - Kleintransporte
Vinzentiusstraße 6 ⊶ 30344

Hegele Simon, Baumeisterstr. 52
⊶ 25694

Heinrich Hock
Spezialgeschäft für
Möbeltransporte - Spedition
Lagerung
Weifenstraße 26 ⊶ 30669
(früher Adlerstraße 19)

Wilhelm Hoffmann
vorm. Heinrich Windecker
Spezialgeschäft für
Möbeltransporte
Spedition und Lagerung
Roonstraße 32 ⊶ 26096

Knoth Edm., Kaiserstr. 93 ⊶ 23716
Kunz Karl, Pfinzstr. 114 ⊶ 41586

70 JAHRE **Mantz** UMZÜGE KG
Nah-Umzüge - Fern-Umzüge
Güternahverkehr
Lagerhaus
Jollystraße 61, DaxlanderStraße 72
⊶ 22636

Rote Radler gegr. 1909
Gepäck- und Möbeltransporte
Zähringerstraße 84 ⊶ 23231

Herm. Schultis
Möbeltransporte und Spedition
Amalienstraße 32a ⊶ 25582

Sommerlatt Karl, GeorgFriedrichStr. 14
⊶ 24079

Eugen von Steffelin
Seit über 50 Jahren
Möbeltransport und Lagerung
Schwer- und
Langmaterialtransporte
Baumeisterstr. 46/48 ⊶ ✱ 28901

Weisbrod, RüpparrerStr. 18 ⊶ 26893

* Molkereiprodukte

Eier-Walter
Inh. Else Walter
Lebensmittel Groß- u. Kleinhandel
Rheinstraße 69 ⊶ 51896

Motorrad-Verleih

Freund G., Tullastr. 70 ⊶ 27653

Manfred Pampel
Kfz.-Reparaturwerkstatt
An- und Verkauf
Auto- u. Motorrädverleih
Viktoriastraße 18 ⊶ 26637

Motorräder Motorroller

● a) Fabriken
Heinkel Ernst, Motorenbau GmbH.,
Erzbergerstr. 115 ⊶ 2894 1/43
● b) Handlungen
Behn Ernst jr., Sophienstr. 54 ⊶ 23094

Ferd. Donecker
Motorrad-, Moped- und
Fahrrad-Reparatur-Werkstatt
Nebeniusstraße 47 ⊶ 30859

Reifen- u. Fahrzeughaus GABLENZ
Geibelstraße 40
⊶ 51385, 52740
Fabrikvertretungen
führender Motorradmarken
HOREX - ADLER - PUCH
HEINKEL-ROLLER
Reparaturwerkstätte
Kundendienst

Emil u. Wilh. Göhler
BMW-, Viktoria-
Werksvertretung
Amalienstraße 24 ⊶ 23401

Hartung & Buhlinger OHG.,
Inh.: A. Buhlinger u. W. Weber,
RüppurrerStr. 20 ⊶ 28488

Höfer Heinrich
Motorfahrzeuge - Maico-Vertretung
Kaiserallee 45 ⊶ 26164

Georg Kaiser
Ält. Horex-Werkvertretg. a. Platze
Kraftfahrzeug-Reparaturen
Eckenerstraße 5 ⊶ 52479

Michel Ludwig, Kaiserallee 91
Motor-Pleßl, AmStadtgarten 1
Müller Otto, DurlacherAlle 44 ⊶ 25602
Nolthenius Kurt, Blumentorstraße 10
⊶ 41918
Ruf Theo, Saarlandstr. 79 ⊶ 52051

K. Scholz
Kraftfahrzeuge und
Motorrad-Reparaturwerkstätte
Rüppurrer Straße 28 ⊶ 23488

Speck Emil, Kaiserstr. 87

Hans Wachter oHG.
NSU-General-Vertretung Karlsruhe
Motorräder / Reparaturwerkstatt:
Kaiserstr., Ecke Englerstr. ⊶ 25708
Wohnung: Durlacher Allee 12

Zobeley Willy, Marktstr. 5
Zörrer Osk., Kaiserallee 143 ⊶ 51142

Mühlen

Seitz Emma, We., RastatterStr. 16
⊶ 31670
Walther Max, WeingartenerStr. 37
⊶ 41074

Neurent
Nagel Wlh. u. Sohn, Bahnhofstr. 22
⊶ 28743

Mühlenbau

Losert Karl, HagsfelderAllee 13h
⊶ 24607
Schwärzel Frdr., BreiteStr. 133a
⊶ ben. 30934

* Mützen

Ludwig Vögele
Uniform- und Zivilmützen-Fabrik
Blücherstraße 18 ⊶ 51398

* Munition

Gustav Genschow & Co. AG.
Jagd- und Sportmunition
Durlach, Tiefentalstr. 1 ⊶ 42821

Musikalien

Bauer Gg., Adlerstr. 26 ⊶ 20402
Erb Erna vorm. Kurt Neufeldt
Herrenstr. 3 ⊶ 26077
Müller Erich, Pfinztalstr. 87 ⊶ 42392
Musik-Hager, Waldstr. 95 ⊶ 21030
Schlaile, Kaiserstr. 175 ⊶ ✱ 27811

BLB BADISCHE LANDESBIBLIOTHEK
Baden-Württemberg

* Musikdosen

Jäger & Co., KG.
Fabrikation von Musikspieldosen aller Art
Scheffelstraße 52 ⊶ 28607

Musikinstrumente

Fellhauer-Post, Rudolfstr. 3 ⊶ 28381

Musik Hager
Akkordeon-Reparaturen
Ob. Waldstraße 95 ⊶ 21030

Müller Heh., Schützenstr. 8 ⊶ 20248

J. Padewet
Geigenbau — Musikinstrumente
Kaiserstraße 132 ⊶ 23733

Musikhaus Schlaile Kaiserstraße 175 ⊶ * 27811/12

Musikinstrumentenmacher

Musikinstrumentenmacher-Innung für Nord- u. Mittelbaden
Geschäftsstelle:
Karlstraße 1 ⊶ 27463

● a) Klavierbauer:

Hottenstein Karl, Augartenstr. 26
Kunz Eug., Erbprinzenstr. 29 ⊶ 30320
Mack Fritz, Gartenstr. 47 ⊶ 20218
Maurer H., Douglasstr. 15 ⊶ 27002
Schlageter Karl, Gartenstr. 59 ⊶ 23831
Schubert Alfr., Barbarossaplatz 4 ⊶ 30890
Piano- u. Musikhaus Stöhr, Sophienstr. 119 ⊶ 27044

● b) Orgelbauer

Engstle Frz., Amthausstr. 13
Hess Carl, Hildebrandstr. 2 ⊶ 41640
Leber Theodor, Lederstr. 1

Neureut

Bettex Frdr., Hauptstr. 4 ⊶ 23617

● c) Geigenbauer

Padewet Joh., Kaiserstr. 132 ⊶ 23733
Wahl Eugen u. Gerhard, Kreuzstr. 35 ⊶ 20353

● d) Blas- und Schlaginstrumente

Deimer Karl, Adlerstr. 18a ⊶ 23730
Schlaile, Kaiserstr. 175 ⊶ * 27811
Traunecker Karl, Rankestr. 5

Musikunterricht

Abk.: A = Akkordeon, B = Blockflöte, C = Cello, Ce = Cembalo, F = Flöte, G = Gitarre, Ge = Gesang, H = Harmonika, Hm = Harmonium, K = Klavier, Ki = Kirchenmusik, Kl = Klarinette, M = Mandoline, O = Orgel, S = Saxophon, Th = Theorie, V = Violine, Va = Viola, Z = Zither

Albner Berta, Hübschstr. 13 K
Allgeyer M., Wilhelmstr. 62
Asal Hdw., Weinbrennerstr. 40 ⊶ 53500 K
Auerbach Berta, Wilhelmstr. 15 K

Bad. Hochschule für Musik
Direktor Dr. Gerhard Nestler
Ausbildung in allen Zweigen der Musik bis zur künstl. Reife.
Semesterbeginn 1. 4. u. 1. 10.

Bad. Konservatorium f. Musik
Direktor: Kirchenmusikdirektor Wilhelm Rumpf
Eintritt jederzeit.
Jahnstr. 18-20 ⊶ 20121 u. 28080

Beck Rob. F., Amalienstr. 79 ⊶ 21458 K, V, A
Benz Gust., Werderstr. 10 K, A
Berberich-Rahner Hilde, Moltkestr. 15a ⊶ 22142 Ge
Brenner Hedi, staatl. gepr. Musiklehrerin, Nowackanlage 11 ⊶ 24890 K u B
Brosart-Waldmann Lore, Wichernstr. 8 K
Burgert Karola, Schauinslandstr. 19 ⊶ 30865 V, K
Ditzuleit Ernst, Kaiserallee 119 ⊶ 50461 A
Dollmaetsch Fritz, Werderstr. 9 ⊶ 24361 C
Egler Ldw., Roggenbachstr. 19 ⊶ 23277
Eisenmann Margot, Kaiserallee 119 ⊶ 50461 A
Elchlepp Pauline, Grenzstr. 7 Ge
Espert Elfriede, Nelkenstr. 31 V
Eyth Gertr., Links der Alb 9 ⊶ 31721 Ce, K
Fabeck Hildeg. v., Leopoldstr. 12 ⊶ 21512 Ge
Felber Otto, Im Zwinger 4
Fellhauer Emil u. Marg., Rudolfstr. 3 ⊶ 28381 V, K, B
Feuerstein Herta, Erzbergerstr. 75 ⊶ 23070 K
Gegenheimer Elisabeth, Boeckhstr. 7
Gesangstudio E. u. F. Fetzner Selbstkontrolle durch Tonband Vinzentiusstr. 1 ⊶ 31409
Gimpel Irma, KarlDelisleStr. 13 K
Götz J., Sophienstr. 18 G, M
Goos Elisab., JohannStraußStr. 7 K
Gräßer Jos., Körnerstr. 31 Z
Greis Hugo, Pfinztalstr 76 Ge
Gutzmann Elisabeth, Bunsenstr. 7 ⊶ 50554 Ge
Hafner Anita, Kriegsstr. 280 ⊶ 50514
Hafner Elsa, Gartenstr. 44a K, B, A
Hasselberger Emilie, Klosestr. 19 K
Haub Frz., Adlerstr. 2a H, A
Helfer Anneliese, Vorholzstr. 12 V
Herrmann Gertr., Kaiserstr. 201 ⊶ 25594 K
Hohner-Akkordeon-Schule Margot Eisenmann, Ernst Ditzuleit Kaiserallee 119 ⊶ 50461
Institut f. Theater u. Musik, Karlstr. 91 ⊶ 27539
Jock Else, Karlstr. 127 K, V
Jüngert Irma, Weinbrennerstr. 42 ⊶ 53735 K, B
Kaiser Maria, Kelterstr. 12 K
Karcher Luise, Klavierunterricht und Theorie, Kaiserstr. 101 ⊶ 28676
Keller Alice, EttlingerStr. 19 K, V
Kleiber Sieglinde, Marstallstr. 24 ⊶ 41084
Knäbel Karl, Sophienstr. 56 A, B
Knieper Rolf, Blütenweg 26 ⊶ 30563 K
Knieper-Wetterer Heidi, Blütenweg 26 ⊶ 30563 V
Koch Tina, Veilchenstr. 20 ⊶ 22362 K
Krupczynski Frdrke, Hirschstr. 65 G
Kunz Anny, Gebhardstr. 56 K
Lang Emil, Schützenstr. 7 Ge
Laukisch Wrn., Welfenstr. 3 C
Lenhard Gertr., Gebhardstr. 33 K
Leutz Emmy, Bergwaldstr. 12 ⊶ 41818 K
Lipp Elisab., Sonntagstr. 2 K
Lüttgers Gustav, Friedenstr. 4 ⊶ 20280
Lust Emma, Liebigstr. 3 K
Mappes Trudel, Hohenzollernstr. 18 K
Moll Gertr., Gartenstr. 44a K, Ge
Mozarski Erna, Mathystr. 8 K
Munzsches Konservatorium, Waldstr. 79 ⊶ 28553
Nagel-Matterstock Maria, Dragonerstr. 2 G
Neff Marg., Moltkestr. 39
Penell Charlotte, Rheinstr. 43a
Peter Lissy, Haydnplatz 3 ⊶ 26764 K
Peters-Vollmaier Herta, Lauterbergstr. 6 ⊶ 31918 C, K
Pfeuffer Therese, Mathystr. 40 ⊶ 20841
Pfistner Mina, Karlsburgstr. 1 K
Press-Roth Mathilde, Gartenstr. 30 ⊶ 26483 K
Ribler Mathilde, Gartenstr. 45 K, V
Rumpf Wlh., Goldlackweg 4 ⊶ 31764 Ki
Rund Ilse, DurlacherAllee 14 K
Schaumburg Frdr., Kaiserallee 51 K
Schmidt Elvira A, H u. K Pianistin, Hirschstr. 51 ⊶ 25005
Schmidt Gretel, DurlacherAllee 16 K
Schmidt-Becker Else, staatl. anerkannt. Klavierunterricht, Boeckhstr. 11 ⊶ 21496
Schwalbach Fritz, Boeckhstr. 9 K
Selbold Else, Roonstraße 22, 1. Stock Klavierunterr. u. Korrepetition ⊶ 21083
Siegrist-Matthes Dora, Händelstr. 6 K
Spassoff Herta, Uhlandstr. 32 K
Speidel Wit., Waldstr. 22 A
Spengler H., Lußstr. 11 K
Spittel Karl, Erzbergerstr. 73 F
Steimer Kurt, DurlacherAllee 4 ⊶ 27533 A
Stocker Hildeg., AugustDürrStr. 4 K
Stützel Heddy, Haydnplatz 3 ⊶ 20811
Thoma Aenne, Gabelsbergerstr. 13 Ge, K
Thomas Alfr., Grillparzerstr. 15 V, Va, K
Toesca Lore, Gartenstr. 28 K, Ge
Trötschler Hedwig, Klavier-, Violine-, Akkordeon-, Blockflöte- und Harmoniumunterricht Sophienstr. 157 ⊶ 51560
Uehlein Luise, LudwigMarumStr. 5 K
Velte Eugen, AugustSchwallStr. 5 V, Viola
Velte Eugen, HerrenalberStr. 42 ⊶ 30678 Th
Voigt Christiane, Beethovenstr. 5 ⊶ 25643 K
Voigt Margar., Beethovenstr. 5 ⊶ 25643 V, Th
Voigt Ottomar, Bachstr. 6 ⊶ 51661
Volbach Eduard, FranzAbtStr. 14
Vollmer Gertrud, Sophienstr. 202 ⊶ 53517 K, F
Volz Maria, Hirschstr. 71 K
Wanner Annemarie, Weltzienstr. 40 ⊶ 53517 K, F
Weizenecker Elis., Stephanienstr. 10 ⊶ 20209 V
Wendel Elisab., Kaiserallee 123 ⊶ 51775 K
Weymann Martha, Oratorien- und Konzertsängerin, Gesangspädag Hirschstraße 160 ⊶ 31354
Widmann Kurt, Kanonierstr. 7
Zimmermann Dr.phil. Paul Gesangspädagoge Friedenstraße 16 ⊶ 23535

Musikverlage

Georg Bauer
Musik-Verlag
Musikalien für Blasmusik
Adlerstraße 26 ⊶ 20402

Wilhelm Halter
Musikverlag und Sortiment
Kaiserallee 34 ⊶ 53334

Hoech Wolf, Parkstr. 21 ⊶ 25185
Lorenz-Verlag, Inh.: Eva-Maria Alfais, Tulpenstr. 33 ⊶ 31468

* Musterkoffer

Etuisfabrik Karlsruhe
Karl Müller,
Gartenstr. 72 ⊶ 25736

Nähmaschinen

● a) Fabriken

Gritzner-Kayser AG, Gritznerstr. 11 ⊶ * 41201

HAID & NEU KARLSRUHE SEIT 1860
NÄHMASCHINENFABRIK KARLSRUHE AKTIENGESELLSCHAFT
vorm. **HAID & NEU**
Haid u. Neu-Str. 12-16 ⊶ * 24981
FS 0782 842

● b) Handlungen und Reparaturen

ADLER-NÄHMASCHINEN
Nabben & Co.
Kaiserstraße 94 ⊶ 24793

HAID & NEU
Alleinvertrieb
Nähmaschinen-HÄBE
Karl-Friedrich-Str. 14 ⊶ 22050
zwischen Marktplatz und Rondell

Heim Alw., Gritznerstr. 1 ⊶ 41379
Knabe Paul, Scheffelstr. 59
Kraft Fritz, Sophienstr. 22 ⊶ 22455 (Großh.)

Georg Mappes KG
Nähmaschinen
für Haushalt Gewerbe und Industrie
Am Stadtgarten 13 ⊶ 31983
(Straßenbahnhaltestelle Hauptbahnhof)

Schauffer Otto, Fahrräder, Nähmasch., Strickapparate, Kreuzstr. 33 25770
Scheidt Leonh., Kaiserstr. 50 ⊶ 20262
Schubert Frdr., GeorgFriedrichStr. 22 ⊶ 27287
Schwarzmeier Aug., KarlsruherStr. 6

SINGER NÄHMASCHINEN AKTIENGESELLSCHAFT
Kaiserstraße 227 ⊶ 27588

Trefzer Wlh., GottesauerStr. 18
Vögele Frdr., Luisenstr. 50

Neureut

Leibrecht Peter, Mittelstr. 7 ⊶ 27524

Nährmittelfabriken

ETO
NAHRUNGSMITTEL-FABRIKEN
RICHARD GRAEBENER
KARLSRUHE i. B.
KAISERALLEE 15
TELEFON 28951

* Neonanlagen

Gebrüder Betz oHG.
Neon-Leuchtschriften seit 135 Jahren
Klauprechtstr. 23 ⊶ 23221

Dipl.-Ing. Harald Blüthner
Erste Spezialfirma f. Neonanlagen
Vorholzstraße 54 ⊶ 24043

NEON
Leucht-Reklamen
Metallbuchstaben, Transparente
Adolf Kaufmann, Ulm a. D.
Werkvertretung: D. Frey
Gartenstraße 28 ⊶ 22844

BLB BADISCHE LANDESBIBLIOTHEK
Baden-Württemberg

NEON LICHT
25 Jahre am Platze
Glasreklame Transparente
GRÖBEL
METALL-SCHRIFTEN-NEON-ANLAGEN
Sophienstraße 93 ⇨ 24895

Heil, Kriegsstr. 97, seit 1887 ⇨ 22081

Neon-Anlagen
Leuchtstoffwerk GmbH.
Heidelberg
Neon-Leuchtröhren - Metall-Buchstaben
Werkvertretung:
Ewald Lindenberg
Weltzienstraße 39 ⇨ 53483

NEON - Anlagen
Helmut Martin
Marie-Alexandra-Str. 48 ⇨ 30736

Reimold Heinz, Landauer Str. 2 ⇨ 53420

Elektra-Renz
seit 1917
Neon-Anlagen
Herrenstraße 54 ⇨ 23134

Elektro-Röckel
Rüppurrer Straße 81 ⇨ 30954

Schmerler Friedrich, Elektro-Inst. Rüppurrer Str. 60 ⇨ 28103

Netze

Gob Rud., Kreuzelbergstr. 4 ⇨ 50288

* Oberhemden-reparaturen

Lange's Oberhemdenklinik Kaiserstraße 91 ⇨ 24155

Obst und Gemüse

● a) Großhandel

Bajer u. Graf, Schützenstr. 70
Belikan Wlh., Baumeisterstr. 26 ⇨ 26374
Belli Fermo Import - Großhandlung Büro: Moltkestr. 151 ⇨ 53788
Born Otto, Steiermärkerstr. 10 ⇨ 41637
Bratzler Gebr., Import, Export Rüppurrer Str. 92/92a ⇨ Sa.-Nr. 30931
Brendelberger Elise, Pfalzstr. 20
Buchleither & Co., Kriegsstr. 7 ⇨ 26796
Feix Alfr., Zietenstr. 39 ⇨ 52086
Häusser Georg, Schlachthausstraße 13 FS.: 0782 826 ⇨ * 27427
Hagl Kurt, Blotterstr. 1
Harder, Meiser & Co., Kriegsstr. 7 ⇨ 23311
Heger Gebr., Haid&NeuStr. 13 ⇨ 26872
Kiefer Helm., Haid&NeuStr. 169
Kies Ad. KG., Hubstr. 16 ⇨ 42377
Knussmann Gust. K.G., Kriegsstr. 7 ⇨ 6406
Loth Helm., Schlesierstr. 27 ⇨ 42596
Markus J. Nachf., Kriegsstr. 7 u. Oberdorfstr. 3 ⇨ 21765
Ramm Karl, Bannwaldallee 38 ⇨ 51141
Ratzel Anna, EttlingerStr. 16 ⇨ 31271
Reuter Karl Frdr., GrünwinklerStr. 9 ⇨ 30989
Ritter Heinz, AuerStr. 13 ⇨ 42273
Schlager Ad., Herrenstr. 3 ⇨ 27775
Stolz K., Gebhardstr. 29 ⇨ 31733
Weber Otto, Büro: Werderstr. 87-93 ⇨ * 24324
Weckerle M., Zähringerstr. 64 ⇨ 24357
Wüst Frz., We. Zähringerstr. 24 ⇨ 21066

Neureut

Meinzer Karl sen., Hauptstr. 272

● b) Einzelhandel

Armbrust Elisab., Kelterstr. 38
Berauer Hch., Goethestr. 15
Bornhäuser Gust., Karlstr. 25 ⇨ 22004
Echtle & Schäufele, Ernststr. 55 ⇨ 28883
Faschon Jos., Kastenwörtstr. 50 ⇨ 52119
Feßler Lisa, Westmarkstr. 75
Härde Lina, We., Adlerstr. 52 ⇨ 22110
Hagl Gebr., Werderstr. 75-77 ⇨ 32671
Hagl Lydia, Wasgaustr. 3 ⇨ 41582
Harter Jos., Scheffelstr. 32 ⇨ 27294, Fil.: Lessingstr. 37a
Haug Luise, Adlerstr. 27
Heizmann Wlh., BreiteStr. 106
Hofacker Aut., Hoffstr. 6
Holzhauer Maria, Markgrafenstr. 13
Horn Jak., Lilienstr. 3
Johannes Zitta, Daxlander Str. 1
Kießling Alfr., Volzstr. 11
König Geschw., Saarlandstr. 82
Krotz Otto, DanzigerStr. 18
Kutterer Gertr., Krämerstr. 12
Lauer Frdr., Gewann am DurlacherWeg 1
Martini Gottl., Pfinzstr. 51
Meier Mathilde, BadenerStr. 9a
Pfatteicher Frdr., Funkerstr. 19 ⇨ 42371
Pflüger Margar., Mahlbergstr. 3 ⇨ 53013
Rausch Frz., GrötzingerStr. 15 ⇨ 41080
Rebholz Maria, Moltkestr. 147
Reuter Jak., GrünwinklerStr. 9 ⇨ 30989
Rohr Rich., Baumeisterstr. 30
Ruch Frieda, Baumeisterstr. 32 ⇨ 25064
Rudloff Otto, Morgenstr. 37
Scheerer K., Rheinstr. 85 ⇨ 53169
Schlager Ad., Marienstr. 36
Schlomsky Kurt, Klauprechtstr. 21 ⇨ 21282
Schmedthorst Wlh., Brüchlestr. 8 ⇨ 42562
Schmidt Hulda, Haid&NeuStr. 10 ⇨ 25440
Schmidt Paul, Litzenhardtstr. 103
Seitz Emil, SteiermärkerStr. 10 ⇨ 41608
Schweikert Oskar, Leopoldstr. 30 ⇨ 21501
Siebler Luise, Pfinzstr. 82
Streubühr Emil, Körnerstr. 1
Stückrath Arnulf, Amalienstr. 23
Vacas J., RüppurrerStr. 60
Wagner Sofie, Kleinbachstr. 12 ⇨ 42557
Wesch Hrm., Veilchenstr. 35
Ziegelmeier Eug., Haid&NeuStr. 131
Zöller Ad., DurlacherStr. 26

Neureut

Jakober Joh., Kiefernweg 11
Schlegel Friedel, Schulstr. 54

Obstkeltereien

Dexler J. F., Spitalstr. 18 ⇨ 42143
Eisenhauer Lydia, BreiteStr. 79
Engelhard Johanna, Saarlandstr. 60
Heck Walter, PforzheimerStr. 3 ⇨ 41101
Schwörer Friedr., Hardtstr. 44 ⇨ 51869
Selter Ad., AuerStr. 68a ⇨ 41212

* Öfen

Grüner Wenzel, Steinstr. 11 ⇨ 20057
Haas Franz, Ofengeschäft Reinigung - Reparaturen Lessingstraße 13 ⇨ 21533
Handke Wilh., Albtalstr. 15 ⇨ 31942

Otto Siegel
Ofengeschäft - Kachelöfen
Hirschstraße 19 ⇨ 26471

Öle und Fette (techn.)

Ölimport Bahm
Rheinhafen, Nördl. Uferstr. 5-7
⇨ * 52821
Autoöle - Maschinenöle
Metallbearbeitungsöle - Heizöle
Fette für alle Verwendungszwecke

Henninger Arth., Veedel Hansastraße 21c ⇨ 51681

Herzog Carl, Mineralöl-Import Karl-Friedrich-Straße 23 ⇨ 24507

Walter Löffler
Sämtliche Schmieröle und Fette für Industrie, Gewerbe, Verkehr und Landwirtschaft
Heizöle
Spezialität:
Hochwertige Motorenöle
Lager und Betriebsbüro:
Oberfeldstraße 1h ⇨ 31004

Ölwerke Noury & van der Lande, Emmerich a. Rh., Zweigndlg., Südbeckenstr. 12 ⇨ 50201 u. 50302
Oest Gg. & Cie., Fautenbruchstr. 33 ⇨ 30870
Schmiegel Johs., Wörthstr. 1 ⇨ 23138

Rüdinger u. Schmitt oHG
ESSO-Vertretung
Treibstoffe, Öle und Fette
Karlsruhe - West
Benzstraße 10-14 ⇨ 51711

Hugo Stinnes G.m.b.H.
Verkaufsbüro: Hardtstraße 35 a ⇨ 51577
Tanklager: Lerchenstraße 12

West-Tank Mineralölhandelsges. mbH., Wörthstr. 1

* Ölfeuerungen

Allegro
vollautomatische Ölfeuerungen
Werksvertretung:
Pluto Ölfeuerungs-gesellschaft Heuer KG.
Hauptbüro Karlsruhe
Schwarzwaldstr. 20 ⇨ 32620

Bad. Heizungs - Bauanstalt
Inhaber: Ing. Wilhelm Hauk
Heizungsanlagen - Ölfeuerungen
Stephanienstr. 72 ⇨ 24334

Beck Harold H. S. GmbH., Hirschstr. 101 ⇨ 27136

August Boll
Oelfeuerungsanlagen
Klimaanlagen
Bachstraße 19 ⇨ 51322

Deutsche Ölfeuerungs-Anlagenbau u. Vertriebs GmbH., AugustBebelStr. 66

Hermann Frey VDI
Ingenieurbüro
Karlstraße 41 ⇨ 23043

Gold-Star
vollautomatische Ölfeuerungsanlagen
Ölbrenner-Import
G. m. b. H., Hamburg
Geschäftsstelle Karlsruhe
Lammstraße 10 ⇨ 24611

Otto Koch G.m.b.H.
Heizungs-, Klima- und sanitäre Anlagen, Oelfeuerungen
Karl-Hoffmann-Str. 7 ⇨ 30257

Willi Koch
Zentralheizungen
Ölfeuerungsanlagen
Rüppurrer Straße 18 ⇨ 21507

FAG Zürich
Gangolf Specht
Ölfeuerungsbau
Luftheiztechn.-Anlagen
Beratung - Montage - Kundendienst
Wärmemesser
Sophienstr. 114 ⇨ 22196

Ölmühlen

Schwörer Friedr., Hardtstr. 44 ⇨ 51869
Weissenberger Reinh., ErnstFriedrichStr. 10

Neureut

Ott Wlh., Bahnhofstr. 26

* Ölöfen

Handke Wlh., Albtalstr. 15 ⇨ 31942

LÜNENSCHLOSS H. EWALD
Spezialhaus für Ölöfen und Ölheizungen
Waldstraße 26 23476
Wohnung Sonnenstr. 8 ⇨ 50276

Ofensetzer

Bull Aug., Eichelgasse 14 ⇨ 41257
Grüner Wenzel, Steinstr. 11 ⇨ 20057
Hild Oskar, Cäciliastr. 1 ⇨ 31658
Möbius Gust., Marienstr. 76 ⇨ 32165
Narr Alb. sen., Klauprechtstr. 21
Neureuther Theod., Fabrikstr. 8 (Rep.)

Otto Siegel
Ofengeschäft
Kachelofenzentralheizung
Hirschstraße 19 ⇨ 26471

* Offset- und Steindruckereien

Kunstdruckerei
Arthur Albrecht & Cie.
gegr. 1898
Offset- u. Buchdruckerei
Steinstraße 23 ⇨ 26438

Stamm-haus

Gegr. 1855
L. Geissendörfer Söhne
Steinstraße 23 ⇨ 27822

KK
KUNSTDRUCKEREI
KÜNSTLERBUND KARLSRUHE GMBH.
Karlsruhe i. Baden
Erbprinzenstr. 4/12 ⇨ * 22526
Pk. 1171, DresdBk., Spk., BdBk.

BLB BADISCHE LANDESBIBLIOTHEK
Baden-Württemberg

Omnibusreisen

Badischer Kraftverkehr Robert Ochs, Oberfeldstr. 5 ⇨ 51228
Collet Daniel, Hübschstr. 16 ⇨ 53581
Cramer Hrm. Pfinztalstraße 75 ⇨ 41194

H. Hirsch
Omnibus-Reisedienst
Karlstraße 15 ⇨ 22177
(neben Moninger)

Kornmann A. & H., oHG., Kriegsstr. 146 ⇨ 24338
Kasper Gg., Moltkestr. 135

Mannherz J. oHG.
Omnibus-Reiseverkehr
Nebeniusstr. 36 ⇨ 31287 u. 31288

Metro-Reisen GmbH.
Moderne Omnibusse
Ritterstraße 27 ⇨ 52125

Pfaff's Auto- und Omnibusreisen gegr. 1889
Albert Pfaff
Nur Yorckstraße 10 ⇨ 51636

Horst Pieck
Omnibusverkehr
Wichernstraße 5-9 ⇨ 28338

* Orgelbauer

Steuer Ernst, Orgelbaumeister
Kriegsstraße 170 ⇨ 21255

Orthopädische Schuhe

Bopp Herma, We., Moltkestr. 73 ⇨ 21552
Harrer Hans
Orthopädie-Schuhmachermeister, Hirschstr. 33 ⇨ 21251

Hugo Heil
Schuhmachermeister
Maßarbeit - Einlagen
Karlstraße 35

Kornmann G. u. W.
Römerstraße 5 ⇨ 50690

Kunstgliederbau GmbH.
Karlstraße 20
⇨ 22401

Heinrich Schäfer
Spezialgeschäft
für orthopädische Fußbekleidung
Hirschstraße 54 ⇨ 25206

Schmidt Willi, Boeckhstr. 26 ⇨ 27367

Arthur Volk
Spezialgeschäft
für orthopädische Maßschuhe
Waldstraße 69 ⇨ 23687

Orthopädische Werkstätten

Herma Bopp
Werkstätte für Spez.-Fußeinlagen
Lieferant aller Kassen
Moltkestr. 73 ⇨ 21552

Brückel Karl, Akademiestr. 18 ⇨ 24609
Deutsche Orthopäd. Werke, Herrenstr 46 ⇨ 25180
Kratzer Walter, Durlach
Hengstplatz 7 ⇨ 41870
Krux Ewald, GeorgFriedrichStr. 32 ⇨ 21065

Kunstgliederbau GmbH.
Karlstraße 20
⇨ 22401

Wilhelm Lang
Spezialgeschäft für Orthopädie
Bandagen
Waldstraße 73 ⇨ 24319

Storch & Beller
Adlerstraße 1a ⇨ 28833

Wilhelm Ludwig, Kreuzstr. 19 ⇨ 21858
Wörner, Kleinert & Co.
Waldstraße 49 ⇨ 23684

Papiergroßhandel

Beck Hans-Jörg, MarieAlexandraStr. 49 ⇨ 30170
Erhardt Ldw., Erbprinzenstr. 27 ⇨ ✳ 23921
Grasweger Mathias, Yorckstr. 43 ⇨ 50168
Kotz Karl, Lortzingstr. 12 ⇨ 41902

Arnold Merkel
Papier- und Papierwaren-Großhandlung
Goethestraße 31 ⇨ 20389

Mörch & Co.
Papiergroßhandlung
Sophienstraße 116 ⇨ 25061

Nesselhauf Joh., RüppurrerStr. 2a ⇨ ✳ 24224

Nowka & Co.
Papier- u. Papierwarengroßhdlg.
Bürobedarf
Hardtstraße 35/37 ⇨ 52061

Oréans u. Weiß
O.H.G.
Papierwaren-Großhandlung
Draisstr. 18 ⇨ 52634

Papierhandels-gesellschaft Darmstadt
G.m.b.H.
Auslieferungslager Karlsruhe
Rheinstraße 115 ⇨ 51255

Rausch Rud. & Co. GmbH., Sophienstr. 15 ⇨ 22530

Papier-Schwarz
Karlsruhe
Papiergroßhandlung
Karlsruhe-Rüppurr
Hedwigstraße 2-8
⇨ 31761 u. 31762

Rüde Theodor, Kreuzstr. 28 ⇨ 23454
Schwan Gertr., DurlacherAllee 44 ⇨ 21276

Schwöbel & Co.
Papierwarengroßhandlung
Papierverarbeitung
Kriegsstraße 288 ⇨ 52762
Lager: Lindenplatz 4

Wilhelm Seiler
G. m. b. H.
Vertreter:
W. Nikodem
Volzstraße 17 ⇨ 52040

Karl Friedrich Uicker
Papierwarengroßhandlung
Papierverarbeitung
Friedenstraße 9 ⇨ 27620
Wohnung: Klauprechtstraße 19

Papier- und Schreibwaren

● a) Fabrikation

Ettlingen-Maxau, Papier- u. Zellstoffwerke AG., Werk Zellstoffabrik Maxau am Rhein ⇨ ✳ 51422

● b) Großhandel

Bachstein Kurt, Kaiserallee 51 ⇨ 52581
Erhardt Ldw., Erbprinzenstr. 27 ⇨ 23925

Gebrüder Leichtlin
Kaiserallee 89a
⇨ 53948/49

Nowka & Co., Hardtstr. 35/37 ⇨ 52061
Schilder Ph., Hirschstr. 15 ⇨ 26394
Sibert Hans, Breite Straße 46 ⇨ 30740
Spreter Ernst, Bismarckstr. 29 ⇨ 28139
Töpel Kuno, Schützenstr. 54 ⇨ 20258
Zeh H., Morgenstr. 55 ⇨ 24272

● c) Einzelhandel

Arzberger Lorenz
Papierhandlung — Bürobedarf
Adlerstr. 31 ⇨ 24267

Augenstein Emil, Yorckstr. 17
Bippes Anna, Ernststr. 84 ⇨ 27502
Rittlingmayer, Kaiserallee 41 ⇨ 26582
Boos Berta, Inselstr. 5
Boschert Gebr.
Schillerstraße 28 ⇨ 27666

Brunnert Ekkehard, Kaiserallee 29
Bücherklause, Lammstr. 7 ⇨ 21300
Busse Ed., Schützenstr. 26
Devant Hch., Inh.: Karl Gierich, Maxburgweg 22
Dewerth Elisab. u. Sohn, HerrenalberStr. 41 ⇨ 31373
Diestelkamp Luise, Sophienstr. 99
Dörflinger Gisela, We., Kreuzelbergstr. 18
Droll Otto, Rheinstr. 48
Eissele Jac. Frdr., Werderstr. 41 ⇨ 23639
Erhardt Ldw., Nachf., Waldstr. 53 ⇨ 23052
Fischer Fritz, Kaiserstr. 128-130 ⇨ 24126
Flüge Ed., Inh.: Rich Flüge, Kaiserstr. 51 ⇨ 23220

Fuckert
AM ECK bei der Post
Waldstraße 46 u. Leopoldstraße 2
⇨ ✳ 28828

Gerth Karl, Boeckhstr. 13 ⇨ 23795
Glanz Clara, Papier- u. Schreibwaren Leihbücherei, Jollystr. 23
Grieser Otto, Bahnhofplatz 10-12 ⇨ 30043
Haag Maria, Belchenstr. 40
Hartmann Friedl, Amalienstr. 51
Henker-Luger J., Pfinztalstr. 51 ⇨ 42137
Herbst Ernst Aug., Winterstr. 20 ⇨ 32700
Hofmann Hans ⇨ 26538
Kaiserstr. 69, Ecke Waldhornstr.
Kaier Gerda, Gerwigstr. 20 ⇨ 21295
Keienburg Hrm., Augartenstr. 30a
Kettler Marie, We., Steinstr. 18
Kiby Rud., Gebhardstr. 7a ⇨ 31592
Knauß Gebrüder, Kaiserstr. 63 ⇨ 25439

Robert Knauss
Papierhandlung — Bürobedarf
Kaiserstr. 159 Eingang Ritterstr.
⇨ 25088

Kohler Karl, Kaiserallee 137
Krauß Fritz, Gymnasiumstr. 6 ⇨ 41023*
Kühnast Rud., Nelkenstr. 17 ⇨ 53690
Lehrer Siegfr., Kronenstr. 28 ⇨ 27918

Gebrüder Leichtlin
Kaiserallee 89a
⇨ 53948/49

Loewel Friedr., Rheinstr. 33
Lützerath Ernst, Gabelsbergerstr. 1 ⇨ 52307
Meyer Hans, Wettersbachstr. 1
Moos Osk., AuerStr. 9
Müller Maria, LudwigWilhelmStr. 3 ⇨ 25216
Nagel-Doldt Martha, Bachstr.48 ⇨ 50221
Neuheller Paul
Zähringerstr. 9 ⇨ 23666
Oppenländer Reinhold
Ostendorfplatz 3 ⇨ 3 09 68
Politzer Maria, Boeckhstr. 31 ⇨ 23697
Reichert Trudel, Gebhardstr. 41 ⇨ 30435
Rettenmaier Karl, Leopoldstr. 2b
Rosen Hella, KarlsruherStr. 42

Carl Roth
Dekorations-Papiere, Kartons
Plakatfarben, Pinsel
Siebdruckfarben, Zeichengeräte
Herrenstr. 26/28 ⇨ 22211

Schick A. Otto, Waldstr. 21 ⇨ 24584
Schnappinger Gg., Augartenstr. 47 ⇨ 27559 Karlstr. 115

Johs. Schneider
Papierhandlung - Buchbinderei
Karlstraße 26 Telefon 23676

Hermann Ulmer
Handels- und Gewerbeschulbedarf
Schreibwaren
Markgrafenstraße 30a ⇨ 23643

Vogelmann Frdr., Humboldtstr. 16 u. LudwigWilhelmStr. 20
Walz Karl, Inh. P. Beckerle, Pfinztalstr. 56 ⇨ 41393
Waser Geschw., Amalienstr. 51
Weckel Friedrich, DurmersheimerStr. 76
Widmann Frdr., Gartenstr. 16a ⇨ 24129
Zachmann Otto, Nachf. Osk. Link, Pfinztalstr. 3 ⇨ 41183
Zechiel Ldw., Karlstr. 62 ⇨ 23140
Zierott Hdw., Ostendstr. 1

Neureut

Häfele Karol., Hauptstr. 41
Ulrich Emil, Friedrichstr. 10

BLB BADISCHE LANDESBIBLIOTHEK
Baden-Württemberg

Parfümerien und Toiletteartikel

● a) Großhandel

Banholzer Willy, KarlHoffmannStr. 8 ⊶ 32078

KARL HUMMEL OHG
Kosmetika- und Parfümerie-Großhandlung - Friseurbedarf
Werderstraße 7-13 ⊶ * 25811

● b) Einzelhandel

Parfümerie Borel
Das Spezialgeschäft
Kaiserstraße 143/145 ⊶ 26184

Erben Willy, Rheinstr. 43a ⊶ 51405
Heberdinger A., Kaiserstr. 104 ⊶ 28020
Karcher Max, Kelterstr. 12 ⊶ 42408

Kümmerle Rudolf
Kaiserstraße 93 ⊶ 28095

Hildegard Mark
Kosmetik-Salon
Parfümerien
Kaiserstraße 126 ⊶ 23030

Müller Cosma Nachf., Marienstr. 41

* Parkettböden

Heinrich Gilliard
Parkett - Schreinerei
Masch. Fußboden-Schleiferei
Leopoldstr. 27 ⊶ 27204

Theobald Kistner
Parkettgeschäft
und Fußbodenschleifbetrieb
Wohng. Philippstr. 4 ⊶ 51504

Parkett-Sauter
Inh.: Ing. Ludwig Sauter
Parkettlegemeister
Parketböden von den einfachsten bis zu den anspruchsvollsten Ausführungen, Spezialgeschäft für Parkettversiegelungen
Mainzer Straße 38 ⊶ 30189

Patentanwälte

Block Hans, Dipl.Ing., Sophienstr. 143 ⊶ 53848
Lichti Dr. Hans, KarlsruherWeg 12 ⊶ 52424
Ohling Gg., Dipl.Ing., GermersheimerStr. 2 ⊶ 50557
Schiffer H., Dipl.Ing., Kochstr.3 ⊶ 28778
Sonnenschein Dr. Reinhold, Klauprechtstr. 31
Terres-Trip Dr. Luise, KarlWilhelmStr. 1b ⊶ 25204

Patentbüros

Wörner Erich, Dipl.-Ing.
Vorholzstr. 26 ⊶ 52741

*Pedicure

Pedicure der Dame „Fuß Witt"
Sophienstraße 47 ⊶ 24549

Pelzwaren

Pelzsalon
Gebrüder Arzt
Karlstraße 1a ⊶ 25733

Pelz-Böpple
Meister-Atelier
Ecke Ebert- u. Gebhardstr. am Barbarossaplatz ⊶ 31610

Otto Braun
Kürschnerei u. Pelzwarengeschäft
Kaiserstraße 38 ⊶ 20203

PELZ Dröge
Am Mühlburger Tor ⊶ 23168

Grüner F. M., Kaiserallee 151 ⊶ 53440

Haus der Pelze
Max Günzel
Filiale Karlsruhe
Kaiserstr. 219/223 ⊶ 25669

Lösche K.-G.
Modische Pelze u. Kürschnerei
Kaiserstraße 58-60 ⊶ 26752

Otto Lorber
Fachgeschäft moderner Pelzbekleidung
Gutenbergstraße 1 ⊶ 53817

Stolle Luise, RüppurrerStr. 25 ⊶ 21371

Hermann Stutz
Kürschnermeister
Elegante Pelzmoden
Kaiserstraße 243 ⊶ 26270

Hermann Westenfelder
Kürschnermeister - Pelzwaren
Kaiserstr. 132 ⊶ 28389

Helmut Wetzstein
Kürschnermeister
Anfertig.ff.Pelzmoden u. Maßarbeit
Kreuzstraße 35 b. d. Markthalle ⊶ 27761

Pelzhaus
Wilh. Zeumer
SEIT 1870
Kaiserstraße 127 ⊶ 22727

* Pfandleihanstalten

Karlsruher Darlehensanstalt
Dr. F. Büchin
Geöffnet tägl. 8.15—12.15 Uhr
Schlachthausstr. 6 ⊶ 26542

Pferdehandlungen

Bachert Ldw., DurlacherStr. 99
Merkle Gottl., Rheinbergstr. 21

Pferdemetzgereien

Klein Egon, Schützenstr. 60

Richard Leuschner & Sohn
o. H. G.
Pferdemetzgerei und Handlung
Durlacher Str. 97/99 ⊶ 27540

Mangold Wlh., Rheinstr. 46 ⊶ 51268

* Pflasterbau

Franz Braun & Sohn
Pflaster-, Straßen- und Tiefbauunternehmung
Walz- und Teerarbeiten
mit eigenem maschinellem Betrieb
Karlsruhe-Durlach
Lortzingstraße 2 ⊶ 42324, 42379

Friedrich Braun
Inh. Fr. Braun u. E. Fischer
Pflaster- u. Straßenbau, Tiefbau
Ostendstraße 12 ⊶ 27743

Photoateliers

Photographen-Innung
Karlstraße 1 ⊶ 27463
Obermeister: Willi Jäger
Hauptbahnhof ⊶ 28005

● Innungsmitglieder

Albiker Dr. Carl, Englerstr. 7 ⊶ 27374
Banholzer Phil., Blumenstr. 19 ⊶ 21634

Atelier Bauer sen.
Werkstätte für gute Lichtbildnisse
Moltkestraße 83 ⊶ 51231

Becker Karl, Foto-Atelier
Ludwig-Marum-Str. 28 ⊶ 52466
Belschner Kurt, Karlstr. 68 ⊶ 26107
Binder A., Kapellenstr. 12 ⊶ 23627
Fotomeister Birkenmeier,
Zähringerstraße 90 ⊶ 22244
Bronner Reinhard, Waldstraße 56
Burger Dr. W., Lebrechtstr. 30
Förster Hertha, Sternbergstr. 18

Foto-Gromann
Foto-Atelier und -Handlung
Kaiserallee 113 ⊶ 50606

Foto-König
Karlsruhe-West, Rheinstraße 33
Ganske Fr. Wilh.
Kreuzstraße 37 ⊶ 27895
Gleis Hrm., Industriefotograf, Vorholzstr. 17 ⊶ 24105

Walther Hennenlotter
Industrie- u. Reklame-Aufnahmen
Architektur-Portraits
Moltkestraße 67 ⊶ 24250
Herrmann A., DurlacherAllee 38 ⊶ 21448

Foto-Atelier Hruby
Das Fachgeschäft für künstlerische Photographie
Hirschstraße 52, Ecke Sophienstr. ⊶ 21730
Kanzleiter Heinz, Scheffelstr. 62
Kistner Jul., Marktstr. 1 ⊶ 53088
Foto-Rembrandt, Inh. Otto Leis, Wwe.
Zähringerstr. 15
Rummel F., AuerStr. 3
Schmeiser, seit 50 Jahren
Rüppurrer Straße 16 ⊶ 26820
Schnebele Wlt., Thomashof

Th. Schuhmann
Ältestes Geschäft am Platze
Leopoldstraße 26 ⊶ 21635

Sieber Elfr., Lessingstr. 26 ⊶ 21442
Staebler Wlt., Augustastr. 13
Thiele Hilde, Hirschstr. 107 ⊶ 27802
Traub Hrm., Zehntstr. 7 ⊶ 42043
Turek L., Zeppelinstr. 19 ⊶ 53160
Voss Günther, Schlachthausstr. 10B

Neuerut
Steinschaden Frz., Kreisstr. 7

● Weitere Ateliers

Erich Bauer
Industrie, Farbfotografie, Porträt
Kaiserstr. 243 u. Moltkestr. 83-85
⊶ 50218

Beller, Rud., Kaiserstr. 125 ⊶ 22289
Benkeser Paula, Photo-Atelier
Brauerstr. 19
Breucker Rud., Welfenstr. 14a
Foto-Ruf, RüppurrerStr. 25 ⊶ 27175
Heuer E. W., Karolingerstr. 12 ⊶ 32506
Hube Gerh., Pfinztalstr. 58
Karch Theo, Pfinztalstr. 29 ⊶ 42405
Karlsruher Foto-Automat, Dieter von Grafenstein, Kaiserstr. 209 ⊶ 28885
Korenjak Frz., Nördl. Hildapromenade 12 ⊶ 25301
Macko Paul, Dammerstockstr. 56

Rausch & Pester
Das Fachgeschäft f. Photographie Farbphotos
Erbprinzenstraße 3 ⊶ 28830

Reiser H., Krämerstr. 48
Schmidt Walter
Fototechnische Werkstätte
Stephanienstr. 12 ⊶ 28014
Schweizer Ernst, Gellertstr. 15 ⊶ 52320
Sonntag J. H., Wichernstr. 14 ⊶ 51392
Weiss Gerd, Hirschstr. 111 ⊶ 27368

Neuerut
Leisinger Rolf, Hebelstr. 2

Photohandel

FOTO - KINO
Erich Bauer
Das Spezialgeschäft für fachmännische Bedienung
Kaiserstr. 247, b. Mühlburger Tor
⊶ 50218

Berger-Haacke Tille, Karlstr. 126
Bremaphot-Biedebach & Co. (Verkaufsbüro), Akademiestr. 73 ⊶ 20200 (Großhdl.)

Fr. Wilh. Ganske
FOTO-KINO-HAUS
KARLSRUHE KREUZSTR. 37 · TEL. 27895

Heinrich Holzmann
SEIT **Photo-Glock** 1861
Photo - Kino - Projektion
Fach- und Amateurhandel
Röntgen- und Graphischer Bedarf
Kaiserstr. 89 u. 193 ⊶ 23817/18

PHOTO Gröber
Rheinstraße 57 ⊶ 50281

Hennenlotter Walther, Moltkestr. 67 ⊶ 24250
Hörning Fritz, Litzenhardtstr. 113
Photo-Jäger, Inh.: Willi Jäger, Baumeisterstr. 12, Morgenstr. 42 Hauptbahnhofhalle ⊶ 28005
Kahn & Sohn, Kaiserstr. 134 ⊶ 24462
Karch Rud., Kaiserstr. 133

Theo Karch
Photohaus
Karlsruhe-Durlach
Pfinztalstraße 29 am Markt
⊶ 42405

BLB BADISCHE LANDESBIBLIOTHEK
Baden-Württemberg

König Wlh., Rheinstr. 33
Kopl Arthur, Hirschstr. 64

Foto-Krüger
Studio und Handlung
Karlsruhe-Rüppurr
Lange Straße 22 ⊶ 32844

Leutloff Walter, Photo-Spezialgeschäft
Schützenstr. 12 ⊶ 22693

Mauer Frdr., Herweghstr. 1a

Photo-Haus
Rausch & Pester
Photo-Antiquariat
Erbprinzenstraße 3 ⊶ 28830

Jedesmal zu Rosenthal
OPTIK-FOTO Kriegsstr. 76

Roth Carl
Photo - Kino
Herrenstraße 26/28 ⊶ 22211

Rupprecht E., Photo-Spezialgeschäft
Herrenstr. 22 ⊶ 25774

Photo Schmitter
Photo- u. Kinobedarfgeschäft
Karlstraße 57 ⊶ 23670

Foto-Schweitzer, Atelier u. Handlung
Gellertstr. 15 ⊶ 52320

Schwemmer, Kaiserstr. 159 ⊶ 22539

Foto-Sieber Inh.: O. Sieber
Lessingstraße 26 ⊶ 21442

FOTO - KINO
SIEDLECKI
Das große Fachgeschäft
Kaiserstraße 187 ⊶ 23838

Steger, Passage 4 ⊶ 24346

FOTO KINO
VEITTINGER
Erstes Spezialgeschäft
im Zentrum des Verkehrs
Kaiserstraße 177 ⊶ 24067

FOTO
Weichelt
HANDLUNG u. ATELIER
Gartenstr. 13 ⊶ 21238
Wohn.: Gartenstr. 21

Neuerut

Mülthaler Osk., HermannLönsStr. 78
Steinschaden Frz., Kreisstr. 7

Photokopien

Bodemüller L., GrafRhenaStr. 12
⊶ 30090

Foto-Kino-Ganske
Kreuzstraße 37 ⊶ 27895

Jordan Ben, Waldstr. 91 (Mikrokopien)

Reinholz
Lichtpausen-Fotokopien-Rotaprint
Amalienstraße 11 ⊶ 23774

Fritz Weber
Reprografischer Betrieb
Licht- u. Fotopauserei
Offsetreproduktionen
Rotaprint und Plandrucke
Schillerstraße 14 ⊶ 25383

* Photoreparaturen

Wolfgang Schölch
Spezialwerkstätte für Photo- und Kinoreparaturen
Leopoldstraße 35 ⊶ 27063

* Plakatinstitute

Gustav Donecker
Plakat- u Reklame-Institut
Ebertstraße 10 ⊶ 30311
Verkehrs-Werbung
Plakatanschlag — Straßenbahn-Werbung

* Planen

Carl Braun & Co.
Säcke- und Planenfabrik
Hardeckstraße 2 ⊶ 53304

Hans Dieffenbacher
Säcke- und Planenfabrik
Arbeitsschürzen und -handschuhe
Markisen - Schirme - Zelte
Kunststoffe - Leihplanen
Werftstraße 6-10 ⊶ 51525/26
Fernschreiber 0782732

Platinfabrikate

Emil Kohm
Inh. Wilh. Edelmann
Platin-Instrumente
Kaiserallee 42 ⊶ 52050

* Plisseebrennereien

Plüss-Moden
Plissee aller Art
Feston, Knopflöcher
Karlstraße 21 ⊶ 53302

Paul Rockstroh
Plissee, Hohlsäume, Zierkanten
Knopflöcher, Knopfanfertigung
Stickereien
Douglasstraße 32 ⊶ 22891

Polierscheiben

Alpers Jos., DurlacherAllee 18 ⊶ 20491
Beck Eug., Büro Dürrbachstr. 1
⊶ 42258 **Betrieb Dürrbachstr. 3**

Polsterer und Dekorateure

Alber Frdr., Gluckstr. 9
Brandmeier Hch., Rheinbergstr. 33
Burger Ernst, Waldstr. 89 ⊶ 23757
Burkart D., Pfalzstr. 4 ⊶ 53115
Daeschner Emil, Jollystr. 65 u. 71
⊶ 25252
Dölker A., Rheinstr. 34b
Eichelhardt Julius
Sattler- u. Tapeziermeister
Lederwaren - Polstermöbel
Rheinstr. 43 ⊶ 50083

Gustav Frey
Betten - Polstermöbel - Matratzen
Dekorationen
Schillerstraße 34 ⊶ 22345
Wohnung ⊶ 26275

Josef Frey
Polstermöbel, Matratzen
Körnerstraße 33 ⊶ 27765

Fürniss Frdr., GeorgFriedrichStr. 24
⊶ 22134
Funck Dav., Pfinztalstr. 6 ⊶ 41412
Furrer K., LangeStr. 54 ⊶ 32385
Glökler Paul u. Gottlob, Kriegsstr. 5
⊶ 21400
Gollmer Wolfg., Steinstr. 31 ⊶ 25054
Hörnel Wilhelm, Winterstr. 42 ⊶ 30491
Hohstadt A., Ernststr. 16
Hoßfeld Alex., Amalienstr. 8
⊶ 26353

A. Janson
Polsterer, Dekorateur
Tapeziergeschäft
Klauprechtstraße 11 ⊶ 22584

Kaiser Ant., Amalienstr. 47 ⊶ 21740
Karlsruher Werkstätten GmbH.,
Oesterle & Gäckle, Hirschstr. 76
⊶ 21102

Wilhelm Kaufmann
Werkstätte für Polstermöbel u. Dekorationen
Kronenstraße 5 ⊶ 21304

Köhler E. & Sohn, Schützenstr. 25
⊶ 24409
Lampert Frz. u. Sohn, Draisstr. 4
Lehmann Joachim, Leopoldstr. 3
⊶ 22283
Lutz Otto, vorm. Friedr. Furrer
Polstergeschäft
Rüpp., Stockgäßchen 3 ⊶ 32274

Friedrich Martin
Polstermöbel, Dekorationen
Matratzen
Breite Straße 27 ⊶ 31932

Mink Wunib., NürnbergerStr. 6 ⊶ 32252
Müller Kurt, Markgrafenstr. 45
⊶ 25257
Müller Willi Polstermöbel Dekorationen
Marie-Alexandra-Str. 14 ⊶ 31772
Röhrich Eug., Körnerstr. 31 ⊶ 27257
Schenk Günter, Neufeldstr. 52
Schenk Willi, Dreisamstr. 30 ⊶ 32377
Schneider Ad., Ritterstr. 34
Schöffler Otto, Polsterwaren
Kronenstraße 28 ⊶ 25193
Schütze Enno, Goethestr. 23 ⊶ 21754
Siegel A., Sinnerstr. 6 ⊶ 53287

Hermann Spang
Tapeziermeister
Polstermöbel - Dekorationen
Amalienstraße 61 ⊶ 21558

Steimel Jos., Waldstr. 10 ⊶ 21226

Neuerut

Heininger Alb., Tannenweg 1
Nothdurft Gg., Mittelstr. 10

Polstermöbel

Augustiniok K. O., Nachf.
Polstermöbel - Dekorationen
Sophienstraße 54 ⊶ 26816

meisterwerkstätten
Burger
Raumtextilien - Sitzmöbel
Waldstraße 89 ⊶ 23757

Frey Robert, Polstermöbel
Kaiserstraße 20 ⊶ 23372

Funck David, Pfinztalstr. 6 ⊶ 41412

Furrer Karl, Tapeziermeister
Lange Straße 54 ⊶ 32385

Hain u. Thome, Virchowstraße 2b
⊶ * 53222

Hege Osk., Reichenbachstr. 30 ⊶ 42027
Hörnel Wilhelm, Meisterwerkstätte
f. Polstermöb., Winterstr. 42 ⊶ 30491

Anton Kaiser
RAUMGESTALTUNG
Werkstätte moderner Polstermöbel
Gardinen und Teppiche
Amalienstraße 47 ⊶ 21740

Krakau Wlh., LudwigWilhelmStr. 18
⊶ 21209
Krieger A., Douglasstr. 30 ⊶ 24085

30 Jahre
Franz Jos. Lampert
Raumgestaltung
Inneneinrichtung
in Polstermöbel, Matratzen u. Dekorationen
Gutenbergstr. 5 Werkstätte: Draisstr. 4

Haus der Couch
Karl Ostermeyer
Kaiserstraße 62 ⊶ 28725

Hans Petri
Polstermöbel - Matratzen
Dekorationen
Viktoriastraße 19 ⊶ 24482

Santo Erw., Luisenstr. 56 ⊶ 24694
Schenk Willi
Polstermöbel und Matratzen
Weiherfeld, Dreisamstr. 30 ⊶ 32377

August Spoth
Polstermöbel - Dekorationen
Durlach: Eichelgasse 16
Whg.: Ernst-Friedr.-Str. 5 ⊶ 41772

Siel
Dekorationen
Polstermöbel
Jalousetten
Springrollos
Markisen
Gegr. 1888
Karlstr. 27
⊶ 22750

Treutle Alfred, Polsterermeister und Dekorationen, Akademiestraße 44
⊶ 23229 PK. 76736 Volksbank 1317

Zeltmann Otto, Tapezier- und Polsterwerkstätte,
Neckarstraße 62 ⊶ 31439

Postkarten

Dressler Mathilde, Amalienstr. 21
⊶ 20431
Golla A. Th.,
Kartenvertrieb u. Reiseandenken,
Lessingstr. 1a ⊶ 23641
Hecht Kurt, Kriegsstr. 290
Kluth C., Kaiserallee 77 ⊶ 50619
Rottermehl Jos., GottesauerStr 15

Pressedienst

ABC-Press, Akademiestr. 23 ⊶ 25077
Deutsche Presse-Agentur (dpa),
Lammstr. 1b-5 ⊶ 27128/29
Zeutzschel Günter, Südendstr. 3 ⊶ 31114

Pressebilderdienst

Schlesiger Horst u. Lilo,
Kriegsstr. 95 ⊶ 21148
Schlitz Hans, ReinholdFrankStr. 69
⊶ 26476

* Preß-, Stanz- u. Ziehteile

Industrie-Werke Karlsruhe
IWK
Aktiengesellschaft
Gartenstraße 71 ⊶ 22911

BLB BADISCHE LANDESBIBLIOTHEK
Baden-Württemberg

* Propangas

Stadtwerke Karlsruhe
Vertrieb von Flüssiggas und Füllbetrieb
Pforzheimer Straße 5
⇨ 27971 App. 459

Vertriebsstellen:
Fabry Karl, Khe.-Durlach, Gut-Magnus-Str. 1 ⇨ 41516
Gierich Friedr., Khe.-Hagsfeld, Jägerhausstr. 19 ⇨ 25139
Hechler Willi, Khe.-Knielingen, Rheinbergstr. 25 ⇨ 51885
Herd-Herrmann, Khe.-Durlach, Pfinztalstr. 76 ⇨ 41939
Hoffmann Willi, Khe.-Daxlanden Turnerstr. 48-50 ⇨ 51962
Kastner Adolf, Khe.-Rintheim, Ernststr. 63 ⇨ 20312
Eisen-König, Inh. Richter, Khe.-Knielingen, Saarlandstr. 97 ⇨ 53441
König Wilh., Khe.-Knielingen, Heckerstr. 21 ⇨ 52163
Locke Ernst, Khe.-Grünwinkel, Wattkopfstr. 35 ⇨ 50309
Lörch Willy, Karlsruhe, Amalienstr. 93 ⇨ 27064
Meyer Karl, Neureut, Mittelstr. 5 ⇨ 24385
Schmieder Franz, Karlsruhe, Leopoldstr. 17 ⇨ 25839
Schneidmann E., Khe.-Knielingen, Herm.-Köhl-Str. 22
Stober Willi, Neureut, Hauptstr. 253 ⇨ 22227
Stoll Wilh., Khe.-Durlach, Karlsburgstr. 4 ⇨ 41232

* Pumpen

Apparatebau-Gesellschaft
E. Rittershofer K.G.
Karlsruhe-Durlach
Weingartener Straße 1 ⇨ 42356
Elektr. Faß- und Behälterpumpen
Umfüll-Entwässerungs- und Weinpumpen
Rührwerke

Puppenspiele

Karlsruher Puppenspiele, Leitung: Alfred Neuheller, Herderstr. 13

* Putz- und Modewaren

Edwin A. Rüf
Damenhut- u. Putzgroßhandlung
Jahnstraße 24 ⇨ 28810

Putzwolle, Putzlappen, Putzmittel

Ölimport Bahm
Rheinhafen, Nördl. Uferstr. 5-7
⇨ 52821

Walter Löffler
Oberfeldstr. 1 h ⇨ 31004

* Raumgestaltung

Elisabeth Greif
Wohnraumgestaltung und Beratung
Karlstr. 1a ⇨ 27021

* Rechenmaschinen

Erich Brenner
ADDO-X-Addier- u. Buchungsmaschinen
Schreib- und Rechenmaschinen
Bismarckstraße 73 ⇨ 27020

Brunsviga Maschinenwerke AG. Verkaufsbüro Karlsruhe Erbprinzenstr. 26 ⇨ 25578

olivetti
Generalvertretung
Wilh. Müller
Eigene Reparaturwerkstätte
Karlstraße 34 ⇨ 27080

Rummel Herb., vorm. Ph. Steiner Sophienstraße 45 ⇨ 23255
Sattler Franz, Douglasstr. 10 ⇨ 21562

Gustav Schellinger
Badenia-Rechenmaschinen
Verkauf Kaiserstraße 188 Reparatur ⇨ 26247

Hans Wolferts
Rechen-, Addier- u. Buchungsmaschinen
Spezial-Reparaturwerkstätte
Stephanienstr. 90 (am Kaiserplatz)
⇨ 23313

Rechtsanwälte

siehe Abt. I

Rechtsbeistände

Rechtsbeistand
G. Beyer
Leopoldstraße 29 ⇨ 25451

Dehm Will, Engesserstr. 4 ⇨ 26356
Gross Berth., Kaiserstr. 227 ⇨ 26332
Heger Willi, Melanchthonstr. 3 ⇨ 25871
Sauter Dr. Karl, Schillerstr. 55 ⇨ 21205

Reformhäuser

Reformhaus „Alpina"
Thalysia-Alleinvertretung
Inhaber Johanna Krey
Kaiserstr. 52 ⇨ 22631

Böser Karl, Pfinztalstraße 11 Wohn.: Rittnertstr. 35 ⇨ 41811
„neuform"-Reformhaus - Kochstudio Alfred Anton, Amalienstr. 14a ⇨ 21196
Neuleben, Hdw. Hohenbild u. Frdr. Hartmann, Douglasstr. 24 ⇨ 24631 Fil.: Göhrenstr. 19 u. Karlstr. 98
Reformhaus Eden, Inh.: J. Bier, Schillerstr. 2 ⇨ 24330
Reformhaus Lehmann, Inh.: A. Buchloh, Waldstr. 95 ⇨ 22197
Reformhaus „Süd", Sieglinde Stocker Luisenstr. 63 ⇨ 25195

* Registraturartikel (behördl.)

Bayer & Müller Sedanstr. 11 ⇨ 51274

* Registrierkassen



Alfons Bohner
Ausstellungs- u. Verkaufsraum
Kundendienst
Verkaufsleitung
Kaiserstraße 111 ⇨ 27750
Nach Geschäftsschluß
Khe.-Rüppurr, Prinzenweg 2
⇨ 30527

* Regler für Druck und Temperatur

Industrie-Werke Karlsruhe
IWK Aktiengesellschaft
Gartenstraße 71 ⇨ 22911

*Reinigungsgeschäfte

Theobald Kistner
Glas- und Gebäude-Reinigung
Parkettgeschäft u. elektr. Bodenschleiferei
Wohn.: Philippstr. 4 ⇨ 51504

Oskar Seiser
Gebäude-Reinigung
Bodenschleifen und Bodenversiegelung
Lorenzstraße 8 ⇨ 23773

* Reiseartikel

Koffer-Müller
Waldstraße 45 ⇨ 28565

Reisebüros

Reisebüro
Hauck
Bahnhofstraße 11 ⇨ 28415

DER
Reisebüro Helmel
Amtliches Reisebüro DER 1
Bahnhofplatz 6 ⇨ 31388

DER
Reisebüro Karlsruhe (DER 2)
Josef Zimmermann
Karlstraße 13 bei der Hauptpost
⇨ 24515

Reklame

Ateliergemeinschaft Schwarz-Segewitz Gebrauchswerbung u. Graphik, Leopoldsplatz 7b ⇨ 24421
Reklame-Batz GeorgFriedrichStr. 3 ⇨ 28482
Baden-Werbung Dr. Hans Grube, Hrm. Curtaz u. G. Brödel, Nebeniusstr. 33 ⇨ 32621

DEUTSCHE POSTREKLAME GMBH.
Bezirksdirektion Karlsruhe
Scheffelplatz 1 ⇨ 22201

Döring Elisab., Kronenstr. 4

Gustav Donecker
Plakat- u. Reklame-Institut
Ebertstraße 10 ⇨ 30311
Verkehrs-Werbung
Plakatanschlag — Straßenbahn-Werbung

Hamann Wlt., Baumeisterstr. 42
Heil, Kriegsstr. 97, seit 1887 ⇨ 22081
Kämper Erich, Inh.: Herb. Kämper, Klauprechtstr. 24 ⇨ 52228
Korenjak Frz., Nördl. Hildapromenade 12 ⇨ 25301
Kraft Kurt, Yorckstr. 63 ⇨ 53648
Lang Karl, Marienstr. 23 ⇨ 26794
Lortz-Plakat, Vorholzstr. 19 ⇨ 20840
Meinzer Emil, ReinholdFrankStr. 16
Reform-Werbung, Inh.: Helm, Bohn, Marienstr. 63 ⇨ 22320
Sauter Rud., Erzbergerstr. 20 ⇨ 26113

Hans Schmitt
vorm. Aug. Schmitt
Großflächenwerbung
Karlstraße 101 (Am Kolpingplatz)
⇨ 32675

Schmitt Herb., Kaiserallee 23 ⇨ 21791

Josef Stöger
Bezirksdirektor der Eisenbahnreklame GmbH.
Bahnhofstraße 26 ⇨ 30493

S·I·W
Süddeutsche Industriewerbung GmbH
Karlstr. 89 ⇨ 20021, 20022

Wirtschaftswerbung Südwest, Douglasstr. 34 ⇨ 27596
Zietemann Kurt, Rittnertstr. 57 ⇨ 42578

BLB BADISCHE LANDESBIBLIOTHEK
Baden-Württemberg

Religiöse Gegenstände

Dorer Josef, Christl. Kunst
Waldstraße 95 ⇨ 27468

Griener Siegfr., Amthausstr. 24
⇨ 41783

Zimmermann Wlh., Erbprinzenstr. 28
⇨ 24160

Röhren

GUSTAV REISSER
NIAMA
„Gesundheitstechnische Einrichtungen
Karlsruhe, Schützenstr. 32
Postschließfach 729
⇨ 24113/14

M. Wuttke
Rohre - Nutzeisen
Großraum-Ölöfen
Bannwaldallee 68 ⇨ 31141

Rohprodukte

Allgem. Rohstoffverwertung G.m.b.H.
Metalle
Schrott - Lumpen - Papier
Winterstraße 44a-c ⇨ 31606

Karl Beck
Alteisen, Altmetalle, Altpapier
Akten, Lumpen, Stoffabfälle
Schlachthausstraße 15 ⇨ 28487

Becker Gg., Lindenallee ⇨ 51638
Behr E., Nuitsstr. 7 ⇨ 51271
Benkler Peter, DurlacherStr. 73
Bühler Rudolf, Schrotthandlung
Metalle, Alt- u. Abfallstoffe
Schlachthausstr. 21/23 ⇨ 26819

Rohprodukten-Ettl
o. H. G.
Metall-Großhandel
Zerlegebetrieb
München 25
*
Zweigstelle Karlsruhe
Breite Straße 93 ⇨ 31513

Friedrich Gust., Gewann Großoberfeld
Ganz Emil, Fritschlachweg 15 ⇨ 53110
Ganz F., Fritschlachweg 1 ⇨ 50410
Hähnlein Hugo, Mahlbergstr.13 ⇨ 52550
Hanslik Maria, We., Hardeckstr. 3
Heigl Frdr. jun., Waldhornstr. 40-42
⇨ 25096
Hörth-Köhler Erna, Rheinstr. 104/6
⇨ 51447
Hornung Arth., Albwinkel 5 ⇨ 32178
Kampfrad Georg, Luisenstr. 46 ⇨ 24306
Hunerlauth Franz u. Frieda,
Jägerhausstr. 115 ⇨ 20888
Kohlmann Wlh., Siemensallee 25
Kopp Hans, DurlacherStr. 59 ⇨ 21492
Kühn Theod. DurmersheimerStr. 21
Kuhner Aug., Morgenstr. 16

Karl Kuhner
Rohstoff-Schrott-Großhandel
Markgrafenstr. 48 ⇨ 25878

Georg Mültin
Schwanenstr. 3

Merz Friedr., Volzstr. 3
Nachmann O., AlteKarlsruherStr. 8
⇨ 42268
Papierrohstoff GmbH., Hardeckstr. 1
⇨ 53508
Pfirmann Wlh., Wattkopfstr. 32
Reuter Katharina, We.,
GrünwinklerStr. 9
Richt Frdr., Staudingerstr. 4 ⇨ 53603
Rittmann Max, Pfinzstr. 116 ⇨ 42354
Röckel Emil, Jägerstr. 11 ⇨ 42028
Rosswag Ad. jun., Lindenplatz 2
⇨ 51852

Ad. u. Friedr. Schätzle
Schrott - Altmetalle
Lumpen - Altpapier
Zimmerstraße 5 ⇨ 27564
Nach Geschäftsschluß ⇨ 31066
Waggonladungen:
Khe-Rangierbahnh. Anschlußgleis

Jakob Schneller
Alteisen, Metalle, Lumpen
Papiere usw.
Durlacher Straße 34
⇨ 26297

Schorpp Emil, Kastenwörtstr. 13 ⇨ 53061
Schreck Rudolf & Co. K.-G.
Neureuter Str. 7 ⇨ 50086
Südd. Rohstoff-Union GmbH.,
Nordbeckenstr. 7a ⇨ 52971
Südwestd. Eisen- u. Rohprod.-Großhandel,
RüppurrerStr. 96 ⇨ 30593
Wagner Karl, Neubruchweg, Baracke 6
Weinbrecht Hermann ⇨ * 21428
siehe Anzeige unter Altpapier
Werle, Sophienstr. 119 ⇨ 20835
Wieland W., Tullastr. 44-46 ⇨ 26632
Witt Kurt, Bannwaldallee 40
Wuttke M. u. E., Bannwaldallee 68
⇨ 31141

* Rolladen

Erwin Bäuerle
Rolladen und Jalousien
Rüppurrer Straße 20 ⇨ 20216

Jalousien und Rolladen
Adolf Ehinger
Draisstr. 21 ⇨ 52356
Werkstätte: Bachstr. 73

ROLLADEN-Frey
VORMALS MAX ZIMMERLE
Fernruf 22500 KARLSRUHE DINTHEIMERSTR. 59
Rolläden - Rolltore
Leichtmetalljalousien

Gerbert Friedr., Grötzinger Straße 7

Ernst Goll
Rolladenbau-Sonnenschutz
Schreinerei
Leopoldstraße 36 u. 39 ⇨ 27753

über 50 Jahre
KARL ROLLADEN GUTMANN
Durlacher Allee 57/59 ⇨ 22328

Sonnenschutz Wilhelm Haub Karlsruhe Adlerstr. 14
Rolladen, Rollos, Markisen
Markisetten, Jalousetten
Verdunklungsanlagen
⇨ 26237


Rolladen-Richter
Rolladen,
Jalousetten
Klapptaden
Leopoldstraße 35
Sonnenschutzanlagen ⇨ 23179

KARL ÜBELHÖR
Rolladenfabrik
Karlsruhe
Wolfartsweierer Str. 3 g ⇨ 23797
nach Geschäftsschluß ⇨ 23793

Eugen Waldraff
Rolladengeschäft
Sophienstraße 79 ⇨ 23492
Wohnung: Hirschstr. 90

Erwin Wolf
Rolladenbau
Büro: Brauerstr. 9 ⇨ 23081
Werkstatt: Klauprechtstr. 21
u. Rinth., Hauptstr. 76

Gegr. 1890
Fr. Karl
Zimmerle
Jalousie- u. Rolladenfabrik
Gerwigstraße 36 ⇨ 27836

* Rollfuhrunternehmen

Steffelin Eugen von,
Baumeisterstr. 46/48 ⇨ * 28901

* Roßhaarspinnerei u. -weberei

Bad. Roßhaar- u. Haareinlagestoff-Weberei E. Dietzsch u. H. Preuss,
Ettlingenweier ⇨ 39/2080
Unger Berthold, BadenerStr. 120 ⇨ 41897

Rundfunk- und Fernsehapparate und -anlagen

● a) Fabrikation

Becker Max Egon, RüppurrerStr. 23
⇨ 28815/16 (Autoradio)

Georg Schade
UKW-Fernseh-Antennen
Bosch-Straße 5 ⇨ 51610

Siemens & Halske Aktiengesellschaft,
Nachrichtentechnische Fabriken,
Betrieb Karlsruhe,
Khe.-West ⇨ * 20151

Tonfunk GmbH.
Werderstr. 57 ⇨ 22945-49

● b) Großhandel

Rundfunk-, Fernseh- und Elektro-Großhandlung
Industrie- und Wirtschaftsdienst
Dipl.-Kfm. E. Deppe
Edelsheimstr. 5-7 ⇨ 22894

Adolf Gömmel Nachf.
Radio- u. Fernseh-Großhandlung
Kriegsstraße 184 ⇨ 22680

Goll & Nord, RüppurrerStr. 104
⇨ 30458

Röhren-Hacker
Radiozubehör-Großhandlung
Augustastraße 3 ⇨ 26532

Häfele Fritz & Co.
Baumeisterstr. 23 ⇨ * 28971
Kayser Karl, Kaiserstr. 156 ⇨ 22695

E. Kuhnert & Cie.
Rundfunk- und Fernsehgeräte-Großhandlung
Werderstraße 78 ⇨ 23634

Nagel Wilhelm O. H. G.
Inh.: Ernst u. Otto Fischer,
Rundfunk-, Fernseh- u. Elektrogroßhdlg., Vorholzstr. 25a ⇨ 26995/96

Hellmuth Spies
Elektro- und Rundfunkgeräte-Großhandlung
Feierabendweg 8 ⇨ 52136

Stiebing M., vorm. L. Spoerle KG.,
Markgrafenstr. 46 ⇨ 26104
Waldmann H., Stephanienstr.94 ⇨ 24505

● c) Spezialgeschäfte und Rep.-Werkstätten

RADIO-ADE
KARLSRUHE ADE TEL 25045
KAISER-ECKE-ADLERSTR.
Das Spezialhaus für Rundfunk

Baumgartner Osk., Sophienstr. 32
⇨ 25808
Burgard E., Amalienstr. 53 ⇨ 24873
Radio-Diemer, Leopoldstr. 2 ⇨ 27831
Dietz Carl, Ob.-Ing., Sophienstr. 47
Dörflinger Frdr., DaxlanderStr. 147
⇨ 53513

Funk- und Fernsehfachmann
Duffner
Kaiserstraße 70, am Marktplatz
⇨ 26743

E. DZIERZAWA
Fachwerkstätte für Rundfunk und Fernsehen
Hirschstraße 36 ⇨ 27089

Elektra-Renz, Herrenstr. 54 ⇨ 23134
Enderlein Günther, Waldstr. 81 ⇨ 28282
Fernseh Großmann, Rundfunkgeräte Schallplatten, Tonbandgeräte, Musiktruhen, Eig. Fernseh-Service
Kaiserstr. 167 u. Schützenstr. 34
⇨ 26152
Fieser Erich, Kriegsstr. 272 ⇨ 52544

RadioFreytag
Größtes Fachgeschäft Badens
Karlstr. 32 Filiale Rheinstr. 6 ☎ 26722

Friedrich Alfr., Kaiserstr. 150 ⇨ 24483

BLB BADISCHE LANDESBIBLIOTHEK
Baden-Württemberg

RADIO-GABRIEL
Rundfunk- u. Fernseh-Fachmann
Karlstr.56 am Schmiederpl. ⇨ 27447

Gilgin Otto, Bahnhofstr. 28 ⇨ 30653
Hacker Lydia, Körnerstr. 16-18 ⇨ 53880
Radio-Hill, Douglasstr. 10 ⇨ 22771
Karl Adolf, RastatterStr. 48 ⇨ 30460
Radio-Kern ⇨ 27164
Kaiserstraße 176 (Ecke Hirschstr.)
Kiefer Helm. jun., Westmarkstr. 12 ⇨ 41059
Klock Dietr. u. Willi Hauck, Gärtnerstr. 5 ⇨ 42560

Albert Kohrmann
Elektro - Radio - Fernsehgeräte
Pfalzstraße 65 ⇨ 51164

Kolbe Herbert & Sohn oHG., Pfinztalstr. 59 ⇨ 41032
Lindikoff Th., Kaiserstr. 61
Lochmüller Ant., Zunftstr. 8 ⇨ 41090
Matt Hch., Rheinstr. 40 u. 69
Mildenberger Rolf
Radio, elektr. Geräte, Yorckstr. 46
Müller Edmund, Rundfunkapparate
Reparaturwerkstätte,
Marstallstr. 4 ⇨ 4 12 14
Wohnung: Rebenstr. 1
Müller Maxim, Zietenstr. 85 ⇨ 53410
Niedhammer Edgar, Dreisamstr. 24 ⇨ 32418
Oeder Gust., Pfinztalstr. 45 ⇨ 41431
Oehler Wlh., Sophienstr. 167 ⇨ 50726
Pezoldt Otto, Inh.: E. Bühler, Kaiserstr. 133 ⇨ 23240

Radio Fernseh Piasecki
KARLSRUHE · TEL. 25572
SCHÜTZENSTR. 17-19

Radiohaus Südwest, Pfeffer & Fieser, Vorholzstr. 11 ⇨ 26560

Albert Rügert
Elektrische Anlagen
Haushaltapparate. Kühlschränke
Radio, Fernseher und Reparaturen
Herrenstraße 35 Ecke Blumenstr.
⇨ 25743

Sauer Karl, Essenweinstr. 36 ⇨ 23187

Schandelwein
TEL. 50115
RADIO · FERNSEH · PHONO · KÜHLSCHRÄNKE
YORCKSTR. 16

Schlaile, Kaiserstr. 175 ⇨ * 27811

Schley Willi, Nowackanlage 9
Schmitt Elektro, Pfinztalstr. 88 ⇨ 42251

Radio-Soinegg
Auto-Radio
Fernseh-Geräte
Amalienstraße 45 ⇨ 27800

Süpfle Wlt., KarlSchurzStr. 48

TEFI-RADIO
Kaiserpassage 25-27 ⇨ 27454

RADIO WEBER
Ihr FACH-GESCHÄFT IN DER OSTSTADT
Georg-Friedrich-Str. 22 ⇨ 23509

Wei-Mah, Inh.: W. Weinheimer, Buntestr. 2 ⇨ 22473
Wenner Aug., Pfinztalstr. 32 ⇨ 42188

* Rundfunkvermittlung

Rundfunkvermittlung Karlsruhe
Kriegsstraße 168 ⇨ 28133

* Saatgut und Saatkartoffeln

Bad. landwirtschaftliche Zentralgenossenschaft
e.G.m.b.H.
Lauterbergstr. 1 ⇨ 3 2181-3 2188
Fernschreiber 0782 834

Sachverständige

● Bauwesen, Baugeräte

Frommholz Jul., Eisenlohrstr. 14 ⇨ 52765
Geiger Prof. Dr. Frdr., Bismarckstr. 73 ⇨ 26155

Prof. Dipl.-Ing. Reinhold Glatz
Prüfing. f. Baustatik
Beratender Ingenieur d. Bauwesens
Öffentlich bestellter und vereidigter Sachverständiger
Weinbrennerstr. 4 ⇨ 28267

Grund Reinhold, BeiertheimerAllee 44 ⇨ 32335
Vom Landesgewerbeamt Karlsruhe öffentl. bestellter u. vereid. Sachverständiger f. Gebäude- u. Grundstückeinschätzungen sowie für Mieteinschätzungen
Moebus Benno Franz, Kaiserstr. 82a ⇨ 27093
Neuberth Otto, Dipl.-Ing. VBI, Kaiserallee 32 ⇨ 50029
Stober Max, RüppurrerStr. 13 ⇨ 28841
Willet Alex, Kriegsstr. 23 ⇨ 27028

● Holzbearbeitungsmaschinen

Max Schmidt, Ing.-Büro
vereidigter Sachverständiger
für Holzbearbeitungsmaschinen
Blücherstraße 28 ⇨ 51676

● Kraftmaschinen, Kraftwagen

Baehr Dr. H., Belchenstr. 40 ⇨ 31069
Benz Theo, Dipl.-Ing., Hauffstr. 13 ⇨ 32565
Essig Dr. Enno, Kriegsstr. 93 ⇨ 25652

Wilhelm Hecht
Kfz.-Sachverständiger
Kanonierstraße 12 ⇨ 52585

Kappel Wlh., Kronprinzenstr. 8 ⇨ 32039
Müller Carl, Kriegsstr. 191 ⇨ 52434
Steinmann Roderich VDI
Berat. Ing., öffentl. best. u. vereid. Sachverständiger für Kraftfahrwesen, Parkstr. 15 ⇨ 28163
Vollmer Arthur, Dipl.-Ing., O.-Ing.
Parkstraße 23 ⇨ 21787

● Maschinenbau, Elektrotechnik

Joachim Büsscher VDI
Beratender Ingenieur VBI
Klauprechtstraße 17 ⇨ 25651

Eby Alfr., Amalienstr. 37 ⇨ 26626
Elektrotechnische Revisionsgesellschaft, Stephanienstr. 14 ⇨ 28388
Erbrich Paul, Händelstr. 9 ⇨ 50550
Krum Fritz, Dipling. VDE, Ortenaustr. 8 ⇨ 30469
Rößler Jul., Mathystr. 38 ⇨ 28348
Speck Frdr., Kaiserallee 25a ⇨ 21852
Stoll Hrm., FelixMottlStr. 11 ⇨ 51574
Weimar Hellm., Eisenlohrstr. 1a ⇨ 51316

● Nahrungs- und Futtermittel

Engelhardt Dr. Leop., Mozartstr. 8 ⇨ 51710
Kübler Frz., Schwarzwaldstr. 22 ⇨ 32516
Printz Siegfr., Schillerstr. 41 ⇨ 20833
Schöning Robert, Hennebergstr. 2 ⇨ 27711/12
Schwall Rob., Gerwigstr. 49 ⇨ 26197

● Versicherungen

Keim Gust., Ing.-Büro für Taxationen
Inh. Dipl.-Ing. W. Keim u. Dipl.-Ing. K. Blau, vereidigte Sachverständige
Graf-Eberstein-Str. 49 ⇨ 30439

● Weitere Sachverständige

Baumann Dr. Adalbert, Weberstr. 6 ⇨ 25702 (Eisenbahnwesen)
Brückner Frdr., Bahnhofstr. 42 (Metalle) ⇨ 30769
Flygare Dr. Ing. Horst, Volzstr. 2 ⇨ 52131 (Wein u. Branntwein)
Moritz Hch., Honsellstr. 32 ⇨ 51613/14 (Schiffahrt)
Padewet Joh., Kaiserstr. 132 ⇨ 23733 (Geigenbau)

Adolf Reimann
Öffentl. best. u. vereidigter Sachverständiger u. Schätzer f. Grundstücks-, Hypotheken-, Miet- und Pachtangelegenheiten
Mozartstraße 5 ⇨ 28880

Schmid Frdr., Moltkestr. 75a ⇨ 20438 (Briefmarken)
Schmitter Gg., Karlstr. 57 ⇨ 23670 (Lichtspieltheater)
Stiegler Ludwig, Heizung, Lüftung, Warmwasserbereitg., Eisenlohrstr. 37 ⇨ 50256
Ziervogel Dr. Hrm., Bunsenstr. 6 ⇨ 52600 (Bergbau, Geologie)
Zipperer Prof. Dr.-Ing. habil. Ludwig, Südendstr. 43

Säcke und Planen

Carl Braun & Co.
Säcke- und Planenfabrik
Hardeckstraße 2 ⇨ 53304

Hans Dieffenbacher
Säcke- und Planenfabrik
Arbeitsschürzen und -handschuhe
Markisen - Schirme - Zelte
Kunststoffe - Leihplanen
Werftstraße 6-10 ⇨ 51525/26
Fernschreiber 0782 732

Heppekausen Ed., Vertreter der Eßlinger Sack- und Planenfabrik
Siemensallee 43 ⇨ 52276

Samen

Forschner A. J., Inh.: H. Rößler, BaslerTorStr. 39 ⇨ 42425

Friko-Samenhaus
Friedrich Koch & Co.
Kaiserstraße 13-17 ⇨ 22640

C. Frohmüller
Erbprinzenstraße 32 ⇨ 25435

Hugo Haubensak
Samengroßhandlung
Waldstraße 42/44 ⇨ 25683

Heinze Rich., EttlingerStr. 35
Joh Mar a. Steinstr. 29 ⇨ 22309
Job O., Pfinztalstr. 46 ⇨ 41110
Kleiber Frieda, Pfinztalstr. 61 ⇨ 41278
Kutterer Alw., Pfalzstr. 17 ⇨ 53148

Landw. Verkaufsstelle K. Wolf & Co.
Samenhaus / Samen-Großhandel
nur Werderstr. 28 ⇨ 27866

Metz S., Rheinstr. 45 ⇨ 52074
Ritter August, Karlsruhe-Durlach
Auer Str. 10 ⇨ 42273

Schellinger Karl, Werftstr. 12 ⇨ 50830
Schenk Ludwig, Hambacher Str. 20 u. Markthalle Stand 9 ⇨ 52834
Selter Andreas, Westmarkstr. 40 ⇨ 42033 (Großhdlg.)

* Sandstrahlgebläse

Johann Rüger
Sandstrahlgebläse
Glasmattierungen auch i. Schriften
Schützenstraße 57 ⇨ 24264

* Sanitäre Anlagen

Otto Harder
Blechner- und Installateur-Meister
Verkaufs- und Ausstellungsraum
Zähringerstraße 59 ⇨ 21708

Paul Herrmann
Installation
Sanitäre Anlagen
Pfinztalstraße 76a ⇨ 42097

Otto Koch G.m.b.H.
Heizungs-, Klima- und sanitäre Anlagen, Oelfeuerungen
Karl-Hoffmann-Str. 7 ⇨ 30257

Georg Schreiber
Blechnerei - Installation
Sanitäre Anlagen u. Behälterbau
Gerwigstr. 5 ⇨ 25612

Sanitäre Einrichtungen

Butzke Werke AG., Gartenstr. 56a ⇨ 23439

KARL HUMMEL OHG
Sanitäre Einrichtungen
Sanitäre Großhandlung
Werderstraße 7-13
⇨ * 25811 u. 25813

Johs. Link K.G.
Eisen- u. Sanitär-Großhandlung
Karlsruhe
Gerwigstr. 10 ⇨ 21528

Pfeiffer & May
Großhandlung
sanitärer Einrichtungen
SANIKA
Gartenstr. 7/9
⇨ * 24991
Ausstellungsräume: Gartenstr. 7-9

BLB BADISCHE LANDESBIBLIOTHEK
Baden-Württemberg

GUSTAV REISSER
NIAMA
Gesundheitstechnische Einrichtungen
Karlsruhe, Schützenstr. 32
Postschließfach 729
⇨ 24113/14

Sanitär - Röhren- und Eisen-Großhandel e.G.m.b.H.
Sophienstraße 17 ⇨ * 26522

Sanitäts- u. orthopädische Waren

Burdewick KG., Kriegsstr. 202 ⇨ 22321 (Fbr.)
Fischer Oskar, Kaiserallee 7a ⇨ 20867
Hamburger G., Steinstr. 8 ⇨ 27771
Kratzer Walter, Hengstplatz 7 ⇨ 41870

Kunstgliederbau GmbH.
Karlstraße 20
⇨ 22401

Meyer & Kersting
Kaiserstraße 106/108 ⇨ * 22451
Storch & Beller, Adlerstr. 1a ⇨ 28833
Unterwagner, Inh. Hrm Walter, Ritterstr. 5 ⇨ 25129
Vogel R., Klauprechtstr. 33 ⇨ 23673

Sargfabriken

Falkenstein Joh. Sargfabrik
DurlacherAlle 58 ⇨ 24240

Sattler

Aichinger Gust., Postweg 31
Becker Karl, RüppurrerStr. 32 ⇨22261
Böss Rich., SchwetzingerStr. 30 ⇨ 21897
Brändli Berth., DurmersheimerStr. 25
Burkart A., Rheinstr. 22 ⇨ 51487
Burkart D., Pfalzstr. 4 ⇨ 53115
Burst Karl, WeingartenerStr. 44
Dörr Hrm., Bürgerstr. 13 ⇨ 20019
Egen Erw., AuerStr. 64
Eichelhardt Julius, Sattler- u. Tapeziermstr., Lederwaren, Polstermöbel Rheinstraße 43 ⇨ 50083
Fader Karoline, Karlsburgstr. 2 ⇨ 41188
Freier Fritz, Körnerstr. 1
Geißler O., Schlesierstr. 38 ⇨ 41388
Hoffmann H., Werderplatz 33 ⇨ 27566
Hohstadt A., Ernststr. 16
Kaufmann Wilhelm, Werkstätte für Planen, Lederwaren, Forst- u. Sportartikel, Kronenstraße 5 ⇨ 21304
Kiefer W., Saarlandstr. 75
Kleiber H., Zunftstr. 16 ⇨ 42627
König A. sen., HermannKöhlStr. 32
Licht Val. jr., Hördtstr. 7 ⇨ 53270
Lohrmann A., Karolinenstr. 7
Meyer Karl, Zähringerstr. 42 ⇨ 21666
Piston Gust., Zunftstr. ⇨ 41942
Richter Hrm., Steinstr. 11
Riedle Paul We., Waldhornstr. 36
Schultis Gg., Kreuzelbergstr. 34
Seyfried Jak. u. Herm., Hauptstr. 63
Stoll Rich., KarlsruherStr. 15 ⇨ 20332
Thiel Otto, Sophienstr. 179 ⇨ 51275
Weber Alfr., Rudolfstr. 21 ⇨ 20250
Wunsch Osk., DurlacherAllee 36 ⇨ 28465
Wurm W., Neufeldstr. 50
Zorn Hermann Lederwaren - Sportartikel Reitutensilien
Yorckstr. 3 ⇨ 50707

Sattler- und Polstererbedarf

Brand Wilhelm & Co., Friedenstraße 22 ⇨ 26326/27
Burkhardt & Grundei, Bahnhofstr. 11-13 ⇨ 28720

Mayer Fritz & Co.
Steinstr. 23 ⇨ 23064/26462
Sattler- u. Tapezier-Genossensch. Baden eGmbH., SchwetzingerStr. 60 ⇨ 27007

Sauerkrautfabriken

Clauß Karl, Rheinstr. 110a ⇨ 50873

Seit **Friedr. Däuble** 1878
Rüppurr, Dobelstraße 4-6
⇨ 31811 u. 31812

Friedrich Feldmann
Essig-, Senf- und Sauerkrautfabrik
Augartenstraße 71/75 ⇨ 24355

Härle G., Oberfeldstr. 10 ⇨ 51358

Sauerstoff

KNAPSACK GRIESHEIM AKTIENGESELLSCHAFT
Sauerstoffwerk Karlsruhe
Südbeckenstr. 20a ⇨ * 51325

Schädlingsbekämpfung

Seitz E., Breite Str. 61 ⇨ 31028
Springer Anton KG., EttlingerStr. 51 ⇨ 3-1-2-3-4

Friedrich Springer
Das Fachgeschäft für Schädlingsbekämpfung
Markgrafenstraße 52 ⇨ 23456
beim Rondellplatz

Schädlingsbekämpfungsmittel

Bad. landwirtschaftliche Zentralgenossenschaft e.G.m.b.H.
Lauterbergstr.1 ⇨ 32181 - 32188
Fernschreiber 0782834

Schäftemacher

Christ Karl, Gebhardstr. 8 ⇨ 30538
Steg Phil., Heimgartenweg 38 ⇨ 53515

* Schallplatten

Radio Freytag, Karlstr.32, Rheinstr.6
⇨ 26722 Größte Schallplatten Spezial-Abt.
Radio-Kern ⇨ 27164
Kaiserstraße 176 (Ecke Hirschstr.)

Musikhaus **Schlaile** Kaiserstr. 175 ⇨ 27811/12
Größte Schallplatten-Auswahl für alle Ansprüche

Schaufensterdekorationsartikel

Kraft Kurt, Yorckstr. 63 ⇨ 53648
Langnickel Wlt., Gebhardstr. 19 ⇨30698

*Schieferdecker

Albert Ganz
Dachdeckermeister
Vorderstraße 75 ⇨ 52481
Lager: Scheffelstraße 46a

Kassiepe L. u. W.
Hirschstr. 40 ⇨ 27698

Schiffahrt

Franz Haniel & Cie. G.m.b.H.
Schiffahrt und Spedition
Karlsruhe - Rheinhafen
Südbeckenstraße 19a ⇨ 52355

J. H. Koenigsfeld
G m b H.
Schiffahrt - Spedition - Lagerung
Getreide - Autoverkehr
Karlsruhe-Rheinhafen
⇨ 50222-24
Fernschreiber 0782843

Menzinger-Fendel
Transportgesellschaft mbH.
Karlsruhe
Abteilung: Schiffahrt, Spedition
Werftstr. 9 ⇨ 51901 – 51905

Moritz Heinrich
Honsellstraße 32 ⇨ 51613/14
Neska, Niederrh. Schiffahrtskontor GmbH., Honsellstr. 28 ⇨ 50208

Oberrheinische Transportgesellschaft
m.b.H.
Schiffahrt — Spedition
Nördl. Uferstr. 3 ⇨ * 51522

RAAB KARCHER GmbH.
Jahnstraße 4-6
⇨ * 22901

A. Reibel
Schiffahrt- u. Speditionsgesellschaft m.b.H.
Karlsruhe-Rheinhafen
Werftstraße 3 ⇨ 51551 u. 52830

„Rheinunion" Transport-Ges.mbH.
Zweigniederlassung Karlsruhe,
Werftstr. 3 ⇨ * 52936, FS: 0782 612
Rhenania GmbH., Niederl., Werftstr. 7 ⇨ * 51115
Rhenus, Gesellschaft für Schiffahrt, Spedition u. Lagerei m.b.H., Rheinhafen, Neue Werfthalle 2 ⇨ * 53922

Schilder

Gebr. Büchel
Gravieranstalt
Gummist., Schilder
Sophienstr.114⇨25211

FRIEDRICH FISCHER
KARLSRUHE, Herrenstr. 29 Tel. 26157
Schilder
emaill., graviert, geätzt, getrieben

Heil, Kriegsstr. 97, seit 1887 ⇨ 22081
Keller Frdr., WolfartsweiererStr. 3 ⇨ 28368

Mod. Glasschilder u. Lichtreklamen Neon u. Plexi Schilder jeder Art S-Druckreklamen Schriftenmalerei
RSK
Reklameschilder **KELLERER** Karlsruhe Werbereklamen Yorckstr. 35 ⇨ 53834

Schirme u. Stöcke

Dornheim Franz
Schützenstr. 38 ⇨ 26881
Heck Jak., Luisenstr. 17 (Rep.)
Kretschmar A. u. H., Kaiserstr. 82a ⇨ 24659
Rowinski Gabriele, Herrenstr. 20

Schirm-Weinig
Inh. Hannelore Weinig
Geschäftsführer: Robert Weber
Schirme und Reparaturen
Herrenartikel
Kaiserstraße 201 ⇨ 25476

Schlackenaufbereitung

Rudolph Spangenberg K.-G.
Koksgewinnung
Schlackenaufbereitung
Büro: Erzbergerstraße 32 ⇨25284
Betrieb: Karlsruhe-Durlach
Rußweg 10 ⇨ 31103

Schleifereien

Frank Luise, Kronenstr. 28
Gebrüder Frigiolini Feinschleiferei, Markgrafenstr. 31

KARL HUMMEL OHG
(siehe unter Hohlschleifereien)
Werderstraße 7/13 ⇨*25811

Lachmann Horst, Weglangstr. 10 ⇨ 21630
Schmid, Geschw. gegr. 1901 Kaiserstr. 191 ⇨ 23839
Tintelott Hch., Hirschstr. 36 ⇨ 21641
Trutter Wlh., Herrenstr. 21 ⇨ 21793

Schlossereien

Wilhelm Argast
Schlosserei - Eisenkonstruktionen
Gerwigstr. 32 ⇨ 23621

Autenrieth Klara, We., Deisamstr. 7 ⇨ 31189
Bär Eug., Fischerstr. 12 ⇨ 30310
Bahr Ldw., Sophienstr. 159 ⇨ 50403
Baldenecker Ad., RastatterStr. 81

Anton Bauer
Bauschlosserei
Eisenkonstruktionen
Nuitsstraße 16 ⇨ 53286

Baum F. E., Hirschstr. 42 ⇨ 21809

Josef Baumstark
Bauschlosserei
Stahl- und Leichtmetallbau
Kronenstraße 11 ⇨ 23178

Beck Lothar, Pfarrstr. 8 ⇨ 53335

BLB BADISCHE LANDESBIBLIOTHEK
Baden-Württemberg

Johann Bierent & Co. KG.
Bauschlosserei, Eisenkonstruktionen, Schweißarbeiten
Boschstr. 7 ⇨ 50825

Bittighofer Chr., Stephanienstr. 21 ⇨ 24232
Braun Karl, Luisenstr. 14 ⇨ 28278

Breining Walter
Kunst- und Bauschlosserei
Belfortstr. 9 ⇨ 24158

Crocoll Fritz, Heckerstr. 33 ⇨ 52291

Friedrich Doll
Bauschlosserei, Eisenkonstruktion. Dragonerkaserne
Eingang Blücherstraße 13
Wohn.: Ludwig-Marum-Str. 38 ⇨ 53891

Enghofer Rolf, Eisenkonstruktionen
Kunst- und Bauschlosserei
Moningerstraße 28 ⇨ 25016

Fuchs Hans, AmZwinger 15 ⇨ 42680
Fuchs P. u. P., Karlstr. 144 ⇨ 32020
Geiger Paul, Roonstr. 22 ⇨ 28174

Otto Groke
Metallbau
Waldstr. 15 u. Daimlerstr. 27-29
⇨ 52431

Hafner F., Krämerstr. 39
Hanka Franz, Ochsentorstr. 4 ⇨ 42476

Walter Harsch
Eisenkonstruktionen
Bauschlosserei - Schweißarbeiten
Robert-Blum-Str. 1 ⇨ 50381

Walter Herb
Kunst- und Bauschlosserei
Eisenkonstruktionen
Breite Straße 75 ⇨ 31995

Wilhelm Hofmann
Bauschlosserei
Stahlbau
Schützenstraße 49 ⇨ 25773

Hottner Max, Hirschstr. 28 ⇨ 50066
Kämmerer Joh., NeueAnlageStr. 52

A. u. W. Kleinhans
Schlosserei
Sophienstraße 146 ⇨ 25791

Kühn L., GeorgFriedrichStr. 3 ⇨ 24012

Erwin Lang
gegr. 1875
Metall- und Stahlbau
Schützenstraße 9 ⇨ 25015

Lang Osk., Schützenstr. 47 ⇨ 24047
Legerle Leop., Pfinzstr. 54 ⇨ 41144

Max Maier
Stahl- und Leichtmetallkonstruktionen
Theodor-Rehbock-Str. 3 ⇨ 27111

Maisch Alex., MarieAlexandraStr. 50 ⇨ 31931
Mössinger Leop., Sinnerstr. 4 ⇨ 53055
Müller Hrm., WeingartenerStr. 14 ⇨ 41154
Oberföll Hellm., Kronenstr. 2 ⇨ ben. 25138
Oberdorfer Gust., BreiteStr. 43 ⇨ 30332

Friedrich Raif
Bauschlosserei
und Eisenkonstruktionen
Körnerstr. 45 ⇨ 27810

Rausch H., Brückenstr. 2 ⇨ 28336
Reiner Otto, Körnerstr. 13
Renschler Karl, Ostmarkstr. 60
Sauer Frdr., Erbprinzenstr. 28 ⇨ 30601
Sauer Wilhelm, Schlosserei
Hirschstr. 26 ⇨ 20040
Schenk Willi, Rheinbergstr. 29 ⇨ 51451

Franz Schlachter
Bauschlosserei u. Eisenkonstruktionen. Stahlfenster u. Stahltüren
Gottesauer Straße 10 ⇨ 26195

Schöchle Ldw., RastatterStr. 89 ⇨ 30755
Schorpp Aug., Südbeckenstr. 3 ⇨ 51881

Karl Schütz
Bau- und Maschinenschlosserei
Eisenkonstruktionen
Rheinstraße 39 ⇨ 51041

Schumm Chr., LangeStr. 44 ⇨ 32316

Karl Schwertner
Bauschlosserei
Eisenkonstruktionen
Markgrafenstraße 33 ⇨ 25619

Heinrich Spoth
Inh. Adolf Spoth
Eisen- u. Blechkonstruktionen
Hildebrandstraße 18/22 ⇨ 41246

Karl Steitel
Bau- und Kunstschlosserei
Eisenkonstruktionen
Lessingstraße 39 ⇨ 24861

Straus Anton, Scheffelstr. 57 ⇨ 24371
Stroh Fritz, Körnerstr. 19 ⇨ 27186
Umann Ewald, Rheinstr. 56a
Weber W., Scherrstr. 16 ⇨ 23361
Weiss Wilh., Erbprinzenstr. 24 ⇨ 25882

Arthur Wenner
Bauschlosserei und Eisenkonstruktionen
Hardtstraße 11 ⇨ 53202

Westermann Rolf, MarieAlexandraStr. 64 ⇨ 30429

Erwin Wolf
Bauschlosserei
Büro: Brauerstraße 9 ⇨ 23081
Werkstatt: Klauprechtstraße 21 u. Rinth., Hauptstr. 76

* Schlüsseldienst

Wilhelm Weiss
Erbprinzenstraße 24 ⇨ 25882

Schmieden

Schmiede-Innung
Obermeister Albert Wagner
Geschäftsst. Essenweinstr. 22
⇨ 25585

Baier Konr., RastatterStr. 46
Horzel Herb., Federbachstr. 31
Kaiser Karl, Essenweinstr. 22 ⇨ 25585
Kautt U & Sohn, Fahrzeugfabrik, Kronenstr. 13, Waldhornstr. 14/16 ⇨ 26708
Kopp Wlt., Blumenstr. 27 ⇨ 23579
Kühnle Wlh., Nuitsstr. 2b ⇨ 52227
Märzluft Math., AmZwinger 7

Karl Meid
Hufbeschlagschule
Zähringerstraße 27 ⇨ 21769

Schwall R., Federbachstr. 3
Wurmbäck Frz., Mittelstr. 18

* Schmierstoffe

Magus GmbH.
MOS 2 Schmierstoffe
Trockenschmierung u.s.f.
Kaiserstraße 163 ⇨ 25525

Schmuckwaren

● a) Fabrikation

Belda Hch., Glasweg 12
Beranek Willi, Glasweg 4 ⇨ 51465
Dittrich Ernst, Glasweg 2 ⇨ 50007
Erben Frz., Moltkestr. 20 ⇨ 52717
Hiebel Frz., Hardtstr. 58 (Herst.)
Hillebrand Otto & Sohn, Moltkestr. 20 ⇨ 51171
Hoffmann R. & Co., Glasweg 12 ⇨ 51731
Knobloch Alfr., Glasweg 10 ⇨ 51938
Knobloch Rud., Daimlerstr. 10 ⇨ 50286
Kostial Karl, Belchenstr. 42 ⇨ 32357
Kreisel R., Glasweg 6 ⇨ 51766
Kusterer & Brosche, Rudolfstr. 24
Lang Hugo oHG., Schmuckwarenfabrik und Kunstharzspritzerei
Moltkestraße 20 ⇨ 51663
Lindner Anna, Moltkestr. 20, Bau A ⇨ 52846
Marsoco, Inh.: Martinetz & Sohn, Moltkestr. 20, Bau A ⇨ 52278
Mischek Otto, Moltkestr. 20, Bau C ⇨ 51624
Nentwich & Co., Moltkestr. 20 Bau B ⇨ 50617
Neuwirth Frz., Moltkestr. 20, Bau A
Niessner Herb. & Co., Glasweg 8 ⇨ 50001
Peukert Elsa, Moltkestr. 20 Bau A
Pfeifer Willi, Humboldtstr. 20 ⇨ 22735
Porsche Willy, Moltkestr. 20
Preißler Helm., Zietenstr. 12 ⇨ 50818
Schier & Wagner, Daimlerstr. 12 ⇨ 51012
Schönstein Paul, Moltkestr. 20 Bau A ⇨ 50253
Seidl Osk., Ruschgraben 60
Simm Rich. & Söhne, GablonzerStr. 2 ⇨ 50991/92
Unger & Breuer, Königstr. 4
Wagner Karl, Moltkestr. 20 A
Zemann Frz., Moltkestr 20, Bau A ⇨ 50844

Neureut

Jäck Alb., Waldhornstr. 6 ⇨ 24558

● b) Großhandel

Beck Theodor, Ebertstr. 5 ⇨ 30406
Dressler & Zimmerhackl, Karlstr. 142 ⇨ 30350
Kowal Ant., Friedenstr. 11 ⇨ 27275
Gablonzer Industriewaren
Ludwig Gust., Hirschstr. 106 ⇨ 22745
Paulitschek Erh., Bodelschwinghstr. 57
Schubert Gg., Renckstr. 5 ⇨ 25080
Thiel Dolf van, Zietenstr. 34 ⇨ 53194
Ullrich Hugo, Moltkestr. 20, Bau A ⇨ 52530

Georg Vahl Gegr. 1889
Gold-, Silber- u. Alpakawaren
Großhandlung - Armbanduhren
Grashofstraße 3 ⇨ 25082

Vier Eugen, Zirkel 33 ⇨ 26956
Walsch & Zimmerhackl, Händelstr. 19
Walsch Jos., Kriegsstr. 97
Wetschernik Jos., Nelkenstr. 27

Schneidereibedarf

Peter Mees
Futterstoffe,
Schneiderbedarfsartikel
Herrenstraße 44 ⇨ 22138

Max Quicker
Schneidereibedarf
seit 1910
Kaiser-Passage 35 (Ecke Akademiestraße)
⇨ 23164

O. Ströhlein & Co.
Schneiderbedarf
Tuch-, Futterstoff- und Textilgroßhandel
Veilchenstraße 17 ⇨ 25038

E. u. B. Weick
Futterstoffe
Schneidereibedarf
Waldstraße 35 ⇨ 23491

* Schnittmuster

Lyon Ninon - Modezeitschriften Schnittmuster, Kurz- und Modewaren
W. Widmann
Kaiserstr. 176 Eingang Hirschstr. ⇨ 23886

Widmann Otto
Modejournale — Schnittmuster
Stephanienstraße 34 ⇨ 28171

* Schönheitspflege

Die Fußpflege der Dame „Fuß-Witt"
Sophienstr. 47 ⇨ 24549

Schokolade

● a) Fabriken

Falkenpflug Inh. Fritz Pflug
Schokoladenfabrik
Karlsruhe-Durlach
Weingartener Str. 54 ⇨ 42511

Otto Rüger K.G.
Hansi-Schokoladenfabrik
Weingartener Str. 54 ⇨ 42414

SPRENGEL
Schokolade u. Pralinen
Generalvertrieb u. Auslieferungslager für Baden
Moltkestr. 21 ⇨ 26851

● b) Großhandel

Eisner M., Kronenstr. 51 ⇨ 24175

Hans Gutekunst KG.
Schokoladengroßhandlung
Moltkestr 21 ⇨ 26851

Gustav Hoech
Schokoladen- und Zuckerwaren-Großhandlung
Parkstraße 21 ⇨ 23480

Oestreicher Alfred, Gerwigstr. 54a ⇨ 25273
Roland L., Blütenweg 24 ⇨ 31018

● c) Einzelhandel

Engert Marg., Kaiserstr. 215 ⇨ 28657

Schokoladen-Stärk
Inh. Emil Stärk
Schokoladen - Pralinen
Kaffee - Tee
Waldstraße 49 ⇨ 26397

Wagner J., Kaiserstr. 68 ⇨ 24350
Wentzel Ant., Bahnhofplatz 6 ⇨ 30400
Werner Maria, vorm. Matz, Rheinstr. 8

BLB BADISCHE LANDESBIBLIOTHEK
Baden-Württemberg

Schornsteinbau



Egon Brunner
Schornstein- und Feuerungsbau
Am Stadtgarten 11
⊶ 30885

Franz Hof
Schornstein- und Feuerungsbau
Graf-Rhena-Str. 12 ⊶ 30016
Frankfurt/M.
Seit 1850 Essen - Nürnberg

Schreibbüros Vervielfältigungen

Baumeister Liddy Erzbergerstr. 2a ⊶ 26745

Bodemüller L., GrafRhenaStr. 12 ⊶ 30090
Bürodruck Brohammer, Karlstr. 96 ⊶ 24053
Keßler Friedl, Renckstr. 9 ⊶ 27479
Mieseler Charlotte, Grillparzerstr. 14 ⊶ 51061

ROKA Hellmut Herold
Schreib- und Diktierbüro
Übersetzungen, Vervielfältigungen
Ausführung sämtl. Büroarbeiten
Kaiserstraße 186 (Kaiserplatz) ⊶ 26334

Sinn Erwin, GeorgFriedrichStr. 3 ⊶ 23554
Toniolo Anton, Frühlingstr. 9

Schreibmaschinen

ADLERWERKE
vorm. Heinrich Kleyer A.G.
Frankfurt (Main)
Organisationsbüro Karlsruhe
Karlstr. 39 ⊶ 27509

Albert Beierlein
Inh. Herbold & Voges
Büro-Maschinen u. Einrichtungen
Eigene Reparaturwerkstätte für sämtliche Büromaschinen
Moltkestraße 19 ⊶ 28715

Beiler Alb., Waldstr. 66 ⊶ 21642
Boschert Gebr. Schillerstraße 28 ⊶ 27666

Erich Brenner
ADDO-X-Addier- u. Buchungsmaschinen
Schreib- und Rechenmaschinen
Bismarckstraße 73 ⊶ 27020

GBO
Gesellschaft für Büro-Organisation m. b. H.
Waldstraße 47 ⊶ 25417

olivetti
Generalvertretung
Wilh. Müller
Eigene Reparaturwerkstätte
Karlstraße 34 ⊶ 27080

Olympia
Reparaturwerkstätte für Schreib-, Buchungs-, Rechen- und Addiermaschinen sämtlicher Systeme
OLYMPIA WERKE AG.
Verkaufsstelle Karlsruhe
Kaiserstraße 141 (am Marktplatz)
Ruf 28527

Rummel Herb. vorm. Ph. Steiner Sophienstraße 45 ⊶ 23255

Gustav Schellinger
Siemag-Schreibmaschinen
Kaiserstraße 188 ⊶ 26247

BÜRO-SIBERT
Olympia-Hermes-Olivetti
Am Bahnhofplatz ⊶ 30740

TRIUMPH
Schreib- und Buchungsmaschinen
Hans Wolferts
Stephanienstraße 90 ⊶ 23313
(am Kaiserplatz)

Karl Zaiser
Büromaschinen und Reparaturwerkstätte
Waldstraße 20 ⊶ 26786

* Schreibmaschinenreparaturen

Hans Wolferts
Spezial-Reparaturwerkstätte für alle Büromaschinen
Stephanienstraße 90 ⊶ 23313
(am Kaiserplatz)

* Schreibwarengroßhandel

Fuckert
Waldstraße 46 ⊶ * 28828

Sibert Hans, BreiteStr. 46 ⊶ 30740

Schreinereibedarf

Michael Karcher
Werkzeuge und Maschinen
Bau- u. Möbelbeschläge, Eisenwaren
Markgrafenstraße 45 ⊶ 25441

Klein Wlt., RüppurrerStr. 18 ⊶ 23170
Koch Karl, KarlWilhelmStr. 12 ⊶ 28356

P. Neurohr
Inhaber: Emil Neurohr
Werkzeuge - Maschinen
Kaiserallee 127 ⊶ 51063

Carl Roth
Beizen, Polituren, Leime
Niederlage der Firmen
Arti, Heliwig, Clouth, Dreihorn
Herrenstraße 26/28 ⊶ 22211

Schreinereien

Schreiner-Innung
Obermeister Gustav Engelhardt
Geschäftsstelle: Sommerstraße 5
⊶ 26509 P.Kto. 40705

● Innungsmitglieder

Amolsch Willy, Vorholzstr. 32 ⊶ 24162
Andexinger Otto, Pfinzstr. 86 ⊶ 41567

Emil Appel
Bau- und Möbelschreinerei
Innenausbau - Büromöbel
Gerwigstraße 29 ⊶ 25806

Armbruster Willi, Zähringerstr. 18 ⊶ 21241
Assenheimer Max, Schützenstr. 37 ⊶ 27648

Johann Bahlinger
Inh.: J. u. H. Bahlinger
Schreinerei u. Glaserei
Schillerstraße 10 ⊶ 21305

Barth August, Gebhardstr. 52
Büro: BreiteStr. 95a ⊶ 30843

Friedrich Barth
Möbeleinzelhandlung
Möbelwerkstätte und Schreinerei
Moningerstraße 6
u. Leopoldstraße 4 ⊶ 24666

Betz Willi, Humboldtstr. 10 ⊶ 28447
Binder Otto, DaxlanderStr. 149 ⊶ 53014
Birk J. Bau- u. Möbelschreinerei Durlach, Hildebrandstr. 4 ⊶ 4 22 43
Bögerbax Gg., Stephanienstr. 55 ⊶ 28318
Böltz Frdr., Kreuzelbergstr. 60 ⊶ 53082
Bösinger Eduard, Sommerstr. 5 ⊶ 28380
Bösinger Frdr., LudwigWilhelmStr. 11
Borchers Otto, Kleinbachstr. 10

Hermann Braun
früher Wendelin Braun
Schreinerei und Glaserei
Leopoldstraße 13 ⊶ 26382

Xaver Brugger
Bau- und Möbelschreinerei
Sophienstraße 36 ⊶ 22884

Karl Brunner
Bau- und Möbelschreinerei
Glaserei, Innenausbau
Schlachthausstraße 19 ⊶ 21532

Buchleither Frdr., Heckerstr. 7a ⊶ 53339
Dalhäuser Ernst, Cäciliastr. 28 ⊶ 32136
Dettling Eug., Westmarkstr. 48 ⊶ 41982
Diedler Ruth, Hertzstr. 16, Bau 27 ⊶ 20862
Eigenmann Aug., Bau- und Möbelschreinerei, Geranienstr. 16 ⊶ 53555
Engelhardt Gustav, Möbelwerkstätte Sommerstraße 5 ⊶ 28380
Falkenstein Joh. Bau-, Möbel- und Sargschreinerei DurlacherAllee 58 ⊶ 24240

Karl Farischon
Bau- und Möbelschreinerei
Glaserei und Möbelhandlung
Hertzstraße 16 ⊶ 50244

Fehrenbach K., Daimlerstr. 1 ⊶ 52207
Fehrer Lothar, KarlSchremppStr. 47 ⊶ 20340
Fellhauer Alfr., DurmersheimerStr. 22a ⊶ 52406
Fischer Th., Hedwigstr. 5 ⊶ 31838
Friedmann J., Werderstr. 70 ⊶ 31444

Franz Fritsch
Bau- und Möbelschreinerei
Kriegsstraße 170
Wohnung: Karlstraße 62
⊶ 20290

Fuchs Karl, Humboldtstr. 26
Fuchs Leop., Moltkestr. 20, Bau A
Fuchs Robert, Bau- u. Möbelschreinerei Glaserei: Haid-&-Neu-Str. 56 ⊶ 21135
Füßler & Co., Weinbrennerstr. 18 ⊶ 53915
Gerbert Frdr., GrötzingerStr. 7
Grözinger Ch., Rudolfstr. 12
Gruber Ant., SchwetzingerStr. 48
Heintze Hans, früher W. Ketterer Bauschreinerei - Glaserei Lessingstr. 54 ⊶ 27576
Hettmannsperger Frdr., Wutachstr. 3 ⊶ 31092
Hetzl Jos. jun., Kastenwörtstr. 45 ⊶ 53688
Hochmuth Otto, LangeStr. 91 ⊶ 32333
Hoffmann Wlh., BreiteStr. 133 ⊶ 30934
Holstein Wlh., Eschenweg 20 ⊶ 53187
Honold Frdr., Bau- u. Möbelschreinerei Körnerstraße 18 ⊶ 50383

Jarolimek & Dimmler
Bau- und Möbelschreinerei
Steinstraße 31 ⊶ 23524 u. 52376

Jayme Daniel, Adlerstr. 28 ⊶ 27767
Kalesse Karl, Ostendstr. 13 ⊶ 26241
Kammerer Ernst, Bahnhofstr. 10 ⊶ 24403
Kerschbaum Ferd. Rüppurrer Straße 30, Wohnung: Bodelschwinghstr. 17
Kerschl Jos., Kreuzelbergstr. 3
Kiefer Wlh., Saarlandstr. 92 ⊶ 50709
Kistner Hch., Sophienstr. 167 ⊶ 51868

Möbelhaus u. Werkstätte
Gebr. Klein
Rüppurrer Straße 14 ⊶ 22775

Klein Hugo, Schreinerei Neue-Anlage-Str. 26 ⊶ 3 05 11
Koch Karl, KarlWilhelmStr. 12 ⊶ 28356 (Polierwerkst.)

Gebr. Kolb
Bachstraße 43 ⊶ 52221/22

Koreimann Stefan, Körnerstr. 16-18
Krätsch Wrn., UntereStr. 6 ⊶ 52077
Kraft Frdr., Jägerhausstr. 17 ⊶ 26343

Rudolf Kramer
Bau- und Möbelschreinerei
Markgrafenstraße 45 ⊶ 25671
Wohnung: Bahnhofstraße 6

Kretz Josef. - 25 Jahre - Bau- und Möbelschreinerei Rüpp., Rastatter Str. 1 ⊶ 31771
Krüger Frdr., Goethestr. 28 ⊶ 50140
Kübler Otto, Hauptstr. 18 ⊶ 25287
Küffner Wlh., TirolerStr. 7 ⊶ 41250

Gerhard Küppers
Schreinerei, Glaserei, Fensterbau
Uhlandstraße 8 ⊶ 52777

Kuppinger & Co.
Innenbau G.m.b.H.
Neureuter-Boschstr. 1-3
⊶ 51079

Lampert Frz. Jos., Draisstr. 4
Lebermann Karl, Wilhelmstr. 18 ⊶ 23385
Lehberger Phil., Reichenbachstr. 9 ⊶ 41451
Lehmann Joh. & Sohn, Scheffelstr. 52 ⊶ 23145

E. u. H. Lippelt
Schreinerei
Körnerstraße 32 ⊶ 53075

Lorch Erw., Pfinzstr. 84
Luy Gg., Rheinstraße 21 ⊶ 51383
Maier Frdr., Dreikönigstr. 15 ⊶ 50637

Karl Martin
Schreinermeister
Akademiestraße 9/11 ⊶ 26094

BLB BADISCHE LANDESBIBLIOTHEK
Baden-Württemberg

Maybach Hch., Inh. A. Homberg, Hirschstr. 27 ↦ 23663
Meier E. & Sohn, WeingartenerStr. 25 ↦ 41087
Meinzer Kurt, Geroldstr. 23 ↦ 20496
Mink Wlt., Luisenstr. 22 ↦ 21141

40 Jahre
Hans u. Wilhelm Müller
vorm. Albin Müller
Mech. Bauschreinerei u. Glaserei
Ludwig-Marum-Str. 38 ↦ 53073

Müller Jos., Jollystr. 15 ↦ 21534

Muser & Siegrist
Bau- und Möbelschreinerei
Glaserei — Ladeneinrichtungen
Viktoriastraße 12/12a ↦ 25486

Nunn Jos., Schattenstr. 13 ↦ 53208
Pascher Raimund, Kirchfeldstr. 37-39 ↦ 31169
Rastätter Ernst, RastatterStr. 75 ↦ 30961
Rastetter Engelh., Taubenstr. 11 ↦ 53090
Reiser Brnh., Krämerstr. 7 ↦ 53008
Riedel Erich, Schützenstr. 11 ↦ 26787
Riegger Fritz, Hald&NeuStr. 124 ↦ 22669
Rieth Willi, Oberwaldstr. 43
Rothmaier Frz., Klauprechtstr. 18 ↦ 21515

95 Jahre
Friedrich Rudi
Bauschreinerei
Ladeneinrichtungen
Rüppurrer Straße 6 ↦ 27193

Ruhs Frz., Seubertstr. 13
Sand August, Blotterstr. 11 ↦ 41469

G. Sattler
früher P. Cremer
Bau- u. Möbelschreinerei
Goethestraße 29 ↦ 27202

Schaaf Frdr., Karlsburgstr. 6 ↦ 42018

August Schaier
Roonstraße 24 ↦ 22435

Schehrer Erich, Sophienstr. 112 ↦ 27031

Eugen Schmid
Bau- u. Möbelschreinerei / Glaserei
Neue-Anlage-Str. 24 ↦ 30982

Schmutz Ldw., Waldhornstr. 17 ↦ 24554
Schneider Hrm., Ostmarkstr. 21 ↦ 41647
Schorpp Luise, MörscherStr. 3 ↦ 51395
Schott Leopold, Goethestr. 10 ↦ 26586

Schwarz Karl, über 50 Jahre
Bau- u. Möbelschreinerei
Innenausbau - Ladeneinrichtungen
Nebeniusstr. 43/45 ↦ 30142

Selter Wlh., Pfinzstr. 118 ↦ 42002
Siegrist Walter, Viktoriastr. 12 ↦ 25486

Karl Sontheimer
Bau- und Möbelschreinerei
Scheffelstraße 51 ↦ 22037

Speck Frdr., Feldblumenweg 11 ↦ 53183
Speck Frdr. Söhne, RastatterStr. 106 ↦ 31224
Spengler Rob., Hirschstr. 18

Friedrich Stadelhofer
Bau- u. Möbelschreinerei
Glaserei
Winterstraße 17 ↦ 31537

Staudt Friedrich, Hambacher Str. 34
Steiert Hch., Allmendstr. 25 ↦ 32092

Steudinger Walter, Bau- und Möbelschreinerei, Pfinzstraße 69 ↦ 41896

Jos. Striebich jr.
Bau- und Möbelschreinerei, Glaserei
Steinstraße 25 ↦ 27825

Tippelt Berth., Gluckstr. 5
Unger Max, Hertzstr. 16 ↦ 51695
Vögele Frz., Waldstr. 9 ↦ 26058
Vögele Karl, Winterstr. 27 ↦ 32111
Wagner Karl, Gärtnerstr. 17 ↦ 42361

O. u. K. Walder Holzbau
Zimmerei - Schreinerei - Glaserei
Wilhelmstr. 52-54 ↦ 23512

Wilhelm Weirich
Schreinerei - Glaserei
Innenausbau
Hardtstraße 8 ↦ 51397

Weiss Karl, Ruscharaben 93 ↦ 25354
Wessbecher Frdr. Wlh., Ernststr. 84
Wurth Alfr., Ernststr. 99 ↦ 20309
Ziegler Wlh., Marienstr. 63 ↦ 24013
Zimmermann Gust., Kapellenstr. 64 ↦ 21539
Zinsmaier Siegfr., Nuitsstr. 2c ↦ 53108

● Weitere Betriebe:

Bächle Willib., Kriegsstr. 111 ↦ 28624
Bauer & Knopf, Gartenstr. 10
Bauhütte Karlsruhe GmbH, Zeppelinstr. 2 ↦ ✱ 51813
Braun Karl, Steinhäuserstr. 13 ↦ 24090
Constantin Wlh., LangeStr. 90 ↦ 30019
Dintsch Erich, Antike und moderne Restauration., Karlstr. 134 ↦ 31945
Eichelmann Mich., Blumentorstr. 8 ↦ 41793
Eisele Otto, Gerwigstr. 27
Fritz Hubert, Scheffelstr. 55 ↦ 24646
Jock Otto sen., Ostmarkstr. 78
Kaufmann Alb., GeorgFriedrichStr. 3
Kloiber Ad., Roonstr. 1
Lamprecht Hch., Rheinstr. 100
Löhbach O. u. W., Leopoldstr. 29
Martin Rich., GewannKleinoberfeld 64
Oehler Bernh., Adlerstr. 22 ↦ 25039
Preiss Karl, Waldhornstr. 64
Reiter Frz., RastatterStr. 83
Rudolph Jul., RintheimerStr. 64 ↦ 26833
Rüssel Karl, Hardtstr. 33 ↦ 53296
Sauder Gust., Gymnasiumstr. 16 ↦ 41689
Schmitt Alois, Pfinzstr. 61
Strobel Ottmar, Waldstr. 66 ↦ 21857
Vögele Karl, Waldstr. 29 ↦ 32111

Neureut

Jäger Karl, Schubertstr. 7
Kammerer Ernst, Hauptstr. 5 ↦ 24403
Richert Gustav, Hauptstr. 228 ↦ 28448
Schneider Adam, Tannenweg 2a ↦ 25866

* Schriftenmaler

Reklame-Doll
Atelier moderner Beschriftungen
Siebdruck-Verfahren
Fahrzeugbeschriftung
Karlstraße 119 ↦ 31497

Heil, Kriegsstr. 97, seit 1887 ↦ 22081
Kellerer Hans, Reklameschilder, Yorckstr. 35 ↦ 53834

Hans Keßler
Reklame - Schriften - Malerei
Autobeschriftungen
Weinbrennerstraße 86 ↦ 51985

Koppenhöfer Ludwig und Rudolf
Durlach, Marstallstr. 10 ↦ 41411

Emil Lacroix
Inhaber: E. Lacroix We. u. Walter Lacroix
Malergeschäft
Sophienstraße 56 ↦ 52333

Scheuble Fritz jr., Malergeschäft
Khe-Durl., Blumentorstr. 4 ↦ 42144
Wohnung: Weingartener Str. 1

*Schriftgießereien

Bauersche Gießerei
Frankfurt a. M.
Vertreter Karl Krauß
Karlsruhe, Lauterbergstraße 12 ↦ 31366

* Schrottgroßhandel

Allgemeine Rohstoffverwertung GmbH
Metalle, Schrott, Lumpen, Papier
Winterstraße 44a-c ↦ 31606

Karl Beck
Alteisen, Altmetalle, Altpapier
Akten, Lumpen, Stoffabfälle
Schlachthausstraße 15 ↦ 28487

Schrott
Altgummi
Altmetalle
Altstoffe
alte Maschinen, alte Motoren, alte Pkw u. Lkw zum Verschrotten kauft stets zu günstigen Preisen gegen Kasse bei freier Abholung
KARL DANKER
Grötzingen / Baden ↦ 41678
Annahmestelle in Durlach
Raiherwiesenstraße 33
[neben der Güterabfertigung]
↦ 41616

DEMU
Deutsche Erz- und Metall-Union GmbH.
Betriebsstelle Karlsruhe
Stephanienstraße 96 ↦ 23813

Eisen- u. Metall-Handelsgesellschaft m. b. H.
Schrottgroßhandlung
Burgunderplatz 1 ↦ 51605

Willi E. Heberling
Karlsruhe-Rüppurr
Büro: Tulpenstraße 10
Lager mit Gleisanschluß:
Zimmerstraße 1 ↦ 31273

Fritz Knörzer
Düsseldorf-Oberkassel
Geschäftsstelle Karlsruhe
Schrottgroßhandel
Werksbelieferer
Sophienstr. 82 ↦ 24724 u. 24725
Fernschreiber 0782668

Schrottpresse
Mußgnug & Co.
Altmetall- und Schrottgroßhandlung
Schrottpreßbetrieb
Südbeckenstraße 8 ↦ 51341

Ad. u. Friedr. Schätzle
Schrott - Altmetalle
Lumpen - Altpapier
Zimmerstraße 5 ↦ 27564
Nach Geschäftsschluß ↦ 31066
Waggonladungen:
Khe-Rangierbahnh. Anschlußgleis

Südwestd. Eisen- und Rohprodukten-Großhandels-Gesellschaft
Rüppurrer Str. 96 ↦ 30593

Rich. Walter & Otto Burkart
Schrott-, Nutzeisen- und Altmetallhandlung
Khe-Westbahnhof ↦ 52041

Weinbrecht Hermann ↦ ✱ 21428
siehe Anzeige unter Altpapier

Kurt Witt
Alteisen, Altmetalle, Nutzeisen
Kriegsstraße 284 ↦ 50154

Schuhe

● a) Fabrikation

Fischer Kurt, Kelterstr. 1 ↦ 41960
Junghanns & Co. KG., SchwetzingerStr. 9 ↦ 22553
Krusche Alfr., SchwetzingerStr. 64
Lehmeier Jos., Göhrenstr. 15 ↦ 31835
Raupp & Co., SchwetzingerStr. 92/94 ↦ 23622
Winnwa Frz., Weiherstr. 18

● b) Großhandel

Biesten & Co., Kriegsstr. 84 ↦ 25580
Köchling & Mussler, Winterstr. 5 ↦ 32364 (Hausschuhe)
Latex, Schröder, Birnbaum & Co., Hirschstr. 25 ↦ 22171
Schwarzwaldschuh GmbH., Gritznerstr. 11 ↦ 41240
Spitz Stefan, Lußstr. 17 ↦ 41382

● c) Einzelhandel

Antritter, Inh.: A. Grub, Pfinztalstr. 55 ↦ 41817

Schuhhaus Bauer
Inh.: Adam Bauer
Kaiserstr. 70
am Marktplatz ↦ 26687

Schuh-Belli, Inhn.: Friedel Fehrenbach, Kaiserallee 151 ↦ 53552
Blesch W., Marienstr. 5 ↦ 21291
Danger, Kaiserstr. 161 ↦ 25283
Dorsch Maria We., Schuhhaus Saarlandstr. 57 ↦ 52078
Erika-Schuhhaus, Erbprinzenstr. 31 ↦ 23571
Schuh-Eris, Kreuzstr. 17 ↦ 21647
Fortuna, Inhn. Claire Fahner-Heitmann, Kaiserstr. 164 ↦ 23418
Frey Fritz, Kaiserstr. 186 ↦ 27604
Geis Jos., Erbprinzenstr. 34
Gierich H., Hardtstr. 19 ↦ 53116
Gilbert W., Federbachstr. 15 ↦ 53097
Schuh-Götz, seit 70 Jahren Schützenstr. 44 ↦ 24847
Gräber, KarlFriedrichStr. 26 ↦ 23265
Heisel Simon, Schützenstr. 1 ↦ 25762
Hirschmann Fr., LudwigWilhelmStr. 5

Schuhhaus
Huth
Kaiserstraße 181 ↦ 26301

Klaus Mich., Wilhelmstr. 58 ↦ 28266
Knobloch Wlh., Steinstr. 25 ↦ 20239
Kress Ph., KarlsruherStr. 25
Laible E., Schillerstr. 11

BLB BADISCHE LANDESBIBLIOTHEK
Baden-Württemberg

Louis Hölzle
Schuhe
Kaiserstraße 183 ⊶ 27033

Schuh-Mailer
Inhaber: Gretel Mailer
Ludwig-Wilhelm-Str. 18 ⊶ 21092

Mayer Alb., Im Grün 2
Meier Erna, Pfinztalstr. 16 ⊶ 41252

Metz August, Schuhmachermeister, Saarlandstraße 99

Morlok Wlh., Pfinztalstr. 70 ⊶ 41326
Müller Frz., Rheinstr. 25 ⊶ 53381
Oki, Kaiserstr. 36a ⊶ 27853
Rader, Saarlandstr. 71, ⊶ 50612
Rausch Rich., Westmarkstr. 83
Rieß Adolf, Kaiserstr. 76 u. 215 ⊶ 27096

„RIMA" Schuhhaus - Schuhinstandsetzungsfabrik - Maßanfertigung Inhaber: Clara Rombach Zähringerstr. 82/84 ⊶ 23241

Roland-Herrenschuh GmbH., Kaiserstr. 108 ⊶ 26145
Roth Eugen, Waldstr. 64 ⊶ 25805
Ruf, Inh.: Emil Ruf Erben, Heckerstr. 8

MARKE SALAMANDER
Verkaufsstelle Karlsruhe
Kaiserstr. 185
⊶ 26536

Schlotzer Sofie We., Dobelstr. 7
Schwaiger Lina, Sophienstr. 162
Walter Joh., MarieAlexandraStr. 39a ⊶ 30534
Waltz Erich, Kaiserstr. 82a ⊶ 28059
Winstel Emilie, Neufeldstr. 41
Zepf Jos., Zähringerstr. 31 ⊶ 25079

Schuhmacherei-bedarf

Drützler Anton, Inh.: Magd. Drützler, LudwigMarumStr. 3 ⊶ 28281
Ehmann Otto, Kriegsstr. 74 ⊶ 23443
Sarter Th., Goethestr. 21 ⊶ 20848

Schuhmachereien

Albrecht Frz., Schützenstr. 61
Argast Berth., Humboldtstr. 33
Arnreich Frz., Bismarckstr. 41
Atz Erw., Ochsentorstr. 4
Beck Kurt, Vorderstr. 65
Beideck Frdr., Waldeckstr. 3
Bernhard Ad., Weiherhof 1
Bittner Osw., Kaiserstr. 239
Blesch Wlh., Marienstr. 5
Brunner Emil, ForchheimerStr. 8
Buhrig Alwin u. Johannes Rudolph Herrenstr. 12
Crocoll Wlh., Rheinbergstr. 22
Czarnowsky Otto, Schuhmachermstr. Maß u. Reparatur, Pfinztalstr. 42 ⊶ 42158
Dahringer Aug., Akademiestr. 22
Dannenmaier Val., Rappenwörtstr. 24
Dimmig Karl, LudwigMarumStr. 42
Donschikowski, Otto, Augartenstr. 38, ⊶ 30415
Dres Karl, Allmendstr. 22
Dupps Alfr., DurmersheimerStr. 76
Durst Luise, Humboldtstr. 20
Eberhardt Alb., Hauptstr. 53
Eberhardt Osk., Westmarkstr. 66
Edelmann Otto, Yorckstr. 32
Erben Max, Löwenstr. 26
Fink Frdr., Hirschstr. 28 ⊶ 21436
Fischer Aug., Boeckhstr. 52
Frank Frz., Mahlbergstr. 42
Frech Richard, Schuhmacherei Herrenstr. 42 ⊶ 60335
Friedmann Frz., Augartenstr. 56
Fritz Wlt., Cäciliastr. 12
Gartner Rob., Brauerstr. 1
Glutsch Phil., Lessingstr. 46
Graf Ottmar, Karlstr. 114 ⊶ 22256
Grauli Frdr., Viktoriastr. 1 ⊶ 21169
Gromann Otto, Rudolfstr. 25
Grüttner Wlh., Gartenstr. 43 ⊶ 20370
Grützmann, Alfr., Schützenstr. 6, ⊶ 23298
Gruneisen Emil, Marienstr. 83
Gryez Joh., Pfinztalstr. 66
Gutwein Ldw., Bussardweg 21
Günther Wlt., Adlerstr. 14
Haag Ant., Weltzienstr. 17 ⊶ 50166
Haas Thomas, Rabenweg 16
Hagner Frdr., AuerStr. 17
Harrer Hans, Hirschstr. 33 ⊶ 21251
Hauschild Hch., Kaiserallee 41
Hessner Frz., Hardtstr. 33
Henndl Gottfr., Scheffelstr. 16
Hirschmann Frdr., LudwigWilhelmStr. 5
Höger Gisela, We., Zunftstr. 11
Hoffmann Emil, Amalienstr. 4
Hohwalter Frdr., Klauprechtstr. 11
Hornung Otto, DurlacherStr. 3
Hüttner Joh., Nuitsstr. 25
Hunzelmann Rich., Langenackerstr. 25
Jödicke Wlt., Kaiserstr. 67 ⊶ 27382
Jörger Albert, GottesauerStr. 35
Junker Math., Amalienstr. 6
Kannewurf Hans, Murgstr. 10a
Kappes Hch., Morgenstr. 14
Kehrer Jos., Rheinstr. 34a
Kerthary Andr., Ernststr. 64
Kiefer Frdr., Allmendstr. 28
Klaus Michael, Wilhelmstr. 58 ⊶ 28266
Klee Karl, Palmaienstr. 1 ⊶ 42386
Knauß Frdr., Körnerstr. 22
Kohler Otto, Kropsburgweg 22
Kornmann Frdr., Ostmarkstr. 31
Kornmann Gust., Römerstr. 5 ⊶ 50690
Kornmann Willi, Postweg 28
Kreuzer Gg., Luisenstr. 36
Kuch Erwin A., LangeStr. 84
Kuhn Osk., Moningerstr. 2a
Kury Brnh., Lachnerstr 6
Kyre Karl, Weinbrennerstr. 6
Laible Aug., Baumeisterstr. 30
Lange Karl, Amalienstr. 45
Leonhardt Eug. jr., Kriegsstr. 173 ⊶ 50196
Lohmann Helm., Jägerstr. 10 ⊶ 41129
Loser Karl, Rappenstr 9
Mailer Max, RintheimerStr. 6
Martin Karl, Sperberweg 43
Meisl Seb., BaslerTorStr. 4
Merli Anton, Schillerstr. 25
Metz Aug., Saarlandstr. 99
Meyer Erw., Schützenstr. 22
Mohila Wlt., Rheinstr. 50a
Müller August Schuhmachermeister Uhlandstr. 38
Müller Hch., LandauerStr. ?
Müller Leo, DurlacherStr. 31
Müller Max, AmZwinger 2
Müller Wlh., Bahnhofstr. 11/13
Munderich Chr., Karlstr. 93
Oster Peter, MörscherStr. 15
Ott Willy, Kaiserstr. 44
Pfaff Karl, Gerwigstr. 37
Pfau Karl, Scheffelstr. 45
Prielipp Fritz, Amthausstr. 31
Rastätter Art., Litzenhardtstr. 36
Redinger Hrm., Brahmsstr. 2
Rieß E., Kreuzstr. 17 ⊶ 21647
„RIMA", Inh.: Clara Rombach, Zähringerstr. 82/84 ⊶ 23241
Rohrer Karl, Eichelgasse 2
Rosbach Konr., Akademiestr. 32
Rüttling Hrm., Geibelstr. 17
Rußweiler Aug., Litzelaustr. 2
Sänger Gg., Rudolfstr. 19
Sauter Joh., Goethestr. 51
Schäfer Aug., Kriegsstr. 105
Schäfer Hch. sen., Hirschstr. 54 ⊶ 25206
Schaible Hans, Leopoldstr. 11
Scheer Peter, Links der Alb 21
Schlecht Frdr., Westmarkstr. 3 ⊶ 41630
Schlehuber Karl, Hirschstr. 16
Schlotzer Willy, Dobelstr. 7
Schmaltz Phil., Kaiserallee 97 ⊶ 53345
Schmidt Hrm., Gutenbergstr. 5
Schneider Gottl., Marienstr. 6
Schneider Hans, Weltenstr. 16
Schneider Karl, MarieAlexandraStr. 16
Schnurr Alf., Feldblumenweg 3
Schraft Alb., Kronenstr. 25
Schramm Gust., Humboldtstr. 11
Schückle Ad., Bahnhofstr. 46
Schückle Fritz, GeorgFriedrichStr. 22
Schückle Fr., Gerwigstr. 10
Schwall Wlh. jr., Vorderstr. 66
Seeger Jak., Brückenstr. 4
Segewitz Hch., Murgstr. 23 ⊶ 30218
Seibold Gottfr., Nelkenstr. 19
Seiter Frz., Stephanienstr. 84
Siffling Otto, Zehntstr. 9
Spadi Ernst, Sophienstr. 177
Steg Philipp, Heimgartenweg 38 ⊶ 53515
Stehle Albert, Kronenstr. 22 ⊶ 26182
Stickel Paul, GrötzingerStr. 37
Stutz Frdr., Langenackerstr. 17
Traub Anna, We., BreiteStr. 106
Unterreiner Nikol., Zunftstr. 10
Volk Arth., Waldstr. 69 ⊶ 23687
Volk Frdr., Rheinstr. 18
Wahl Ad., LothringerStr. 5
Waidmann Eug., Heckerstr. 30
Wandres Gg., Marienstr. 59
Weckenmann Jos., Hirschstr. 64 ⊶ 21144
Weckesser Rud., Vorholzstr. 39
Weinketz Peter, Adlerstr. 11
Weiß Aug., Scheffelstr. 55
Wenninger Chr., Lessingstr. 12
Wetzka Karl, Gabelsbergerstr. 11
Wieland Karl, Wilhelmstr. 7 ⊶ 22151
Wild Alb., Kreuzstr. 22
Wittmer Hrm., RastatterStr. 97
Wurm Alw., An der Bahn 18
Zieger Wlt., Fronstr. 22 ⊶ 31448

Neurent

Heinz Theodor, Hauptstr. 91
Jahn Jos., Bahnhofstr. 34
Knecht Frdr., Friedrichstr. 32
Knobloch Wlh., Mozartstr. 1
Lange Paul, Fichtenweg 2a
Lotz Ldw., Eichenweg 6
Scheirich Jos., Mittelstr. 9
Schneider Aug., Schulstr. 31
Ulrich Wlh., Jahnstr. 1

* Schwamm-sanierungen

HB S
HOLZ- u. BAUTENSCHUTZ
SEITZ
KARLSRUHE
Breite Straße 61 ⊶ 31028

Schweiß- und Schneidanlagen

Friedrich Bezner
Spez. Reparaturwerkstätte für Schweißarmaturen
Bürgerstraße 9 ⊶ 22609

Gerstner Ignaz, Waldstr. 91 ⊶ 27507

RUDOLF KOCH
Kriegsstraße 160 ⊶ 27180
Ausstellungsräume
Eingang Hirschstraße

Schweißbetriebe

Brand Hermann, Inh. H. Weiler, Elektro- u. autogene Schweißanstalt, Baumeisterstr. 32 ⊶ 25222

Dinges F. L., Ing.
Schweißkonstruktionen, Metallspritzerei
Zimmerstr. 21 ⊶ 22758

Rudolf Roeder
vorm. Schweißtechnik Karlsruhe
Waldweg 2–4 ⊶ 51494
Pk 7420 VolksBk

Ungeheuer Hrm., NeureuterStr. 15 ⊶ 52043

* Schweißelektroden

Hugo Höhn
Elektroden-Schweißdrähte
„Phönix Union"
Schweißgeräte - Werkzeuge
Nuitsstraße 33 ⊶ 52060

* Seidenstoffe

Leipheimer & Mende
Kaiserstraße 169/171 ⊶ * 28011

Seife

Graf Wlt., BadenerStr. 21 ⊶ 42280 (Großhdlg.)
Gramlich Emil, Wilhelmstr. 13 ⊶ 24153 (Großhdlg.)
Häfner Annel., FriedrichWolffStr. 45
Kammerer Karl, DaxlanderStr. 68 ⊶ 52285
Philipp Gretel & Gg., Gluckstr. 6 ⊶ 51537
Wolf & Co., Inh.: Karl Wolf, DurmersheimerStr. 196 ⊶ 51858 (Fbr.)

Leopold Zimmermann
Inhaber: Erich Zimmermann
Seifenfabrik und
Fabrik chem. Erzeugnisse
Auer Straße 48a ⊶ 41561

Seiler und Seilerwaren

Dreher Emil, Dipl.-Ing., Seilwerk Kleinbachstraße 21 ⊶ 41958
Schönherr Carl, Kaiserstr. 47 ⊶ 25810
Stoltz Hrm., Kaiserstr. 119 ⊶ 21101
Wanner Gebr., Hanfseilerei, Ulm/Donau, Verkaufsbüro Karlsruhe, Tullastr. 61 ⊶ 20008
Weisse Wlt., Douglasstr. 26 ⊶ 24180

* Sekt

Schloß-Kellerei, Gustav Schneider Lachnerstr. 7 u. Grötzinger Str. 61 ⊶ 42434

Senffabriken

Seit Friedr. Däuble 1878
Rüppurr, Dobelstraße 4-6
⊶ 31811 u. 31812

Friedrich Feldmann
Essig- Senf- u. Sauerkrautfabrik
Augartenstraße 71/75 ⊶ 24355

* Siebdruck

WERBE-BLUM
Hans-Sachs-Str. 9 · Ruf: 27555
Qualitäts-Siebdruckerei
Offsetdruck · Vervielfältigungen

Reklame-Doll
Siebdruck Spezialbetrieb
Glasplakate, Transparente
Fahrzeugbeschriftung
Karlstraße 119 ⊶ 31497

Heil, Kriegsstr. 97, seit 1887 ⊶ 22081
Lortz-Plakat, Vorholzstr. 19 ⊶ 20840

BLB BADISCHE LANDESBIBLIOTHEK
Baden-Württemberg

* Siebmacher

Jäger Nikolaus
Brauerstr. 21 ⇨ 23297

* Simmerringe

Hermann Graner
Kraftfahrzeugteile und Zubehör-Großhandlung
Simmerringe u. Kugellager
Kaiserstraße 190 ⇨ 24243

* Sirup

Baumann K.
Akademiestraße 20 ⇨ 23866

* Sonnenschutzrollos

Rolladen-Frey, Rintheimer Str. 33
siehe Anzeige unter Rolladen
Hauß Wilh., Adlerstraße 28 ⇨ 26237
siehe Verdunklungsanlagen
Richter Rudolf,
Sonnenschutzrollos- u. Jalousetten
Leopoldstr. 35 ⇨ 23179

Fr. Karl Zimmerle
Gegr. 1890 Gerwigstr. 36 ⇨ 27836
Leichtmetall - Jalousetten

Sparkassen

Städt. Sparkasse Karlsruhe
bei der Hauptpost
⇨ * 28921
Hauptzweigstelle Khe-Durlach
Pfinztalstr. 63 ⇨ 41196-41197
Zweigstelle Khe-Hagsfeld
Ruschgraben 13 ⇨ Khe 26439
Zweigstelle Khe-Knielingen
Rheinbrückenstr. 26 ⇨ Khe 51696
Siehe vordere innere Deckelseite

Spar- und Darlehnskassen

Spar- u. Darlehnskasse Khe.-Bulach eGmuH., NeueAnlageStr. 8 ⇨ 30926
Spar- u. Darlehnskasse Rinth., Huttenstr. 28
Spar- u. Darlehnskasse Rüppurr eGmuH., RastatterStr. 26 ⇨ 30855

Spedition u. Lagerei

Badischer Kraftverkehr Robert Ochs
Kraftwagenspedition, Güter-Nah- und Fernverkehr
Oberfeldstraße 5 ⇨ * 51228

Banspach Frdr., NeureuterStr. 11 ⇨ 50002
Beck Georg, Gerwigstr. 10 ⇨ 26681

Transport-Betz o.H.G.
Spedition
Güter-Nah- und Fernverkehr
Weinbrennerstraße 54 ⇨ 51410

Brüstle Fritz Wlh., Haid&NeuStr. 6 ⇨ 22752
Carnap Moritz v., Bachstr. 22 ⇨ 51737

Max Fischer
Int. Spedition
Kraftwagenverkehre
Steinfeldstraße 5-9
⇨ 25951/55
Fernschreiber 0782708

Gerstner Georg, Schillerstr. 27 ⇨ 52670

Johann Philipp Gruber
Gegr. 1897
Möbeltransport - Lagerung
Spedition-Kleintransporte
Vinzentiusstraße 6 ⇨ 30344

Franz Haniel & Cie. G.m.b.H.
Schiffahrt und Spedition
Karlsruhe - Rheinhafen
Südbeckenstraße 19a ⇨ 52355

Hummel Karl
Durl., Blumentorstr. 18 ⇨ 4 23 94

Internationales Transport-Kontor G.m.b.H.
Zeppelinstr. 2b ⇨ 50917/18
Fernschreiber Nr. 0782753

Johann Jak., Honsellstr. 28 ⇨ 50071
Jooß Ad., Bismarckstr. 57 ⇨ 27386
Karlsruher Speditions-G.m.b.H.
Adlerstr. 46/48 ⇨ * 28901

J. H. Koenigsfeld
G m b H.
Schiffahrt - Spedition - Lagerung
Getreide - Autoverkehr
Karlsruhe-Rheinhafen
⇨ 50222-24
Fernschreiber 0782843

Kübler Georg Friedrich u. Wilhelm
Kraftwagenspedition
Gerwigstr. 52 ⇨ 23598

Rudolf Lang
Spedition - Lagerei
Sophienstraße 13 ⇨ 26834

Loosmann & Co., Hamburg,
Zweigniederlassung Karlsruhe,
Geranienstr. 11 ⇨ 51496

Mantz Georg
Gegr. 1886
Spedition
Lastkraftwagen
Goethestraße 20 ⇨ 25755

Mayer Frdr., Neubruchstr. 1 ⇨ 52044

Menzinger-Fendel
Transportgesellschaft mbH.
Karlsruhe
Abteilung
Schiffahrt, Spedition
Werftstraße 9 ⇨ 51901—51905

Oberrheinische Transportgesellschaft
m. b. H.
Schiffahrt — Spedition
Nördl. Uferstr. 3 ⇨ * 51522

Franz Ochs
Spedition
Internationale Transporte
Linienverkehr
Daxlander Straße 68 ⇨ 51426/27

A. Reibel
Schiffahrt- u. Speditionsgesellschaft m.b.H.
Karlsruhe-Rheinhafen
Werftstr. 3 ⇨ 51551 u. 52830

„Rheinunion" Transport-Ges. mbH.
Zweigniederlassung Karlsruhe,
Werftstr. 3 ⇨ * 52936, FS: 0782 612

Rhenus
Gesellschaft für Schiffahrt, Spedition u. Lagerei m.b.H.
Rheinhafen, Neue Werfthalle 2
⇨ * 53922 Fernschreiber 0782811
n. Geschäftsschluß 24303, 26206, 50875

Rittershofer Fritz, Bienleinstorstr. 16 ⇨ 41653
Ruck Paul, Sachsenstr. 9 ⇨ 31666
Schnürer Max, Parkstr. 23 ⇨ 28375

Friedrich Schühle
Kraftwagenspedition
Hardeckstr. 7 (b. Westbhf.) ⇨ 51500

Eugen von Steffelin
80 Jahre
im Dienste des Verkehrs
Internationale Spedition
Lagerung, Luftfracht, Verzollung
Baumeisterstr. 46/48 ⇨ * 28901

Stemmer Alb., Geranienstr. 11 ⇨ 51496
Stoll Jul., Ostmarkstr. 28 ⇨ 41464
„SÜDKRAFT" Süddeutsche Kraftwagenspeditions-Ges.m.b.H.
Betriebsstelle Karlsruhe,
Rüppurrer Str. 104 ⇨ 31326/27

Transportring GmbH
Spedition-Lagerung
Kußmaulstraße Bau 12
FS 0782 715 ⇨ 52126/27

Fritz Vetter
Kraftwagen — Spedition
Sammelverkehr — Lagerung
Lager u. Büro: Daxlander Str. 70
⇨ * 51615
Wohng.: Boettgestr. 9 ⇨ * 51615

Speiseöle u. -fette

Hensel Gebr.
Speisefettfabrik / Fettgroßhandel
Spezialfabrikat „HENSOLA"
Marie-Alexandra-Str. 24 ⇨ 3 17 85
Margarine-Union AG., Blücherstr. 21 ⇨ 52654
Röding Klara, Karlstr. 101 ⇨ 30381
Schneider Alb., Hardtstr. 24/26 ⇨ 51815
Verein. Südd. Margarine- u. Fettwerke AG., Hengstplatz 5 ⇨ 42019

Sperrholz u. Furniere

Leopold Ciesielski
Sperrholz - Holzfaserplatten
Türen - Furniere
Goethestraße 15a ⇨ 25837

Karl Ditter
Holzgroßhandlung
Sperrholz — Sperrholztüren
Holzfaserplatten
Verkauf und Lager: Kaiserallee 27
⇨ 23812

Heinrich Lindenberger
Holzhandlung
Sämtl. Nadel-Schnittlhölzer
Sperrholz, Türen, Holzfaserplatten
Am Westbahnhof ⇨ 51622/23

Anton Säubert
Sperrholz / Türen
Holzfaserplatten - Dämmplatten
Sophienstraße 15 ⇨ 25004
Privat 25004

Schäfer E., Kriegsstr. 30/34 ⇨ 26053

Franz Steier
Sperrholz — Holzfaserplatten
Leisten — Furniere
Klauprechtstraße 9
Lager: Augartenstr. 2a
⇨ 32140, 32175

Storch Otto, SchopfheimerStr. 6 ⇨ 41418

* Spiegel und Spiegelbelegereien

Johann Rüger
Inh. Schlossnickel
Schützenstraße 57 ⇨ 24264

THEODOR SCHMID
75 Jahre TS
Rüppurrer Str. 54
⇨ * 26215
[gegenüber dem Arbeitsamt]

Spielwaren

Breuer Emil, Marstallstr. 2 ⇨ 42162

Rudolf Christmann
Kinderwagen - Kinderbekleidung
Spielwaren
Kaiserstraße 163 ⇨ 23609

F.W.Doering
Gegründet 1831
Spielwaren - Kinderwagen
Korbwaren
Ecke Zähringer- und Ritterstraße
⇨ 25159

Nufer K. H., Kaiserstr. 134 ⇨ 24350

Max Karcher
Spielwaren
DURLACH, Kelterstr. 12 ⇨ 42408

Schweizer & Brecht Nachf.
Großhandlung
Hirschstraße 32 ⇨ 23558

Wiegisser, Rheinstraße 27 ⇨ 52565

* Spinnspulen und -töpfe

Industrie-Werke Karlsruhe
IWK
Aktiengesellschaft
Gartenstraße 71 ⇨ 22911

BLB BADISCHE LANDESBIBLIOTHEK
Baden-Württemberg

* Splittwerke

Kiefer Wilh.
Kies- u. Splittwerk o.H.G.,
Karlsruhe-Knielingen,
Landeckstr. 7 ⇨ 52286
Werk Wörth a. Rh. ⇨ 319

Sportartikel

Sporthaus Bruno Heinrich
Sportartikel — Sportbekleidung
Herrenartikel
Sportausrüstung für jeden Sport
Durlach, Pfinztalstr. 59 ⇨ 41570

30 Jahre **Sport-Hörrle**
Kriegsstr. 5 (a. Rüppurrer Tor)
⇨ 25537

Kastner Max, Ski-Werkst., Werderstr. 31

Sport-Hoffmann
Ski-Hütte, Lammstraße ⇨ 27566
gegenüber Karstadt

Sport-Leidemann, Kaiserstr. 219-23
⇨ 22572

SPORTMÜLLER
Kaiserstraße 120 ⇨ 22840

Sport-Toto

Staatl. Sport-Toto-GmbH., Amalienstr. 79
⇨ 24760

Sprachunterricht

BERLITZ SPRACHSCHULE
Kaiserstr. 78 am Marktplatz ⇨ 26625

Centre d'Etudes Françaises,
Karlstr. 15 ⇨ 26235
Eichler Serge v., Dragonerstr. 8
⇨ 50682
Förderer Erika, Hirschstr 56

Priv. Fremdsprachen-Institut
Dipl.-Ing. H. J. Baldermann
Ausbildung f. Dolmetscher, Übersetzer u. Auslandskorrespondenten zur staatlich anerkannten Prüfung
Auch Lehrgänge für Auswanderer
Hübschstraße 24 ⇨ 52696

Kiefer Luise, Kanonierstr. 22
Muldewitz Th., Turmbergstr. 11a
⇨ 41708
Ochs Baronin Emma v., Moltkestr. 31
⇨ 26240
Oehler H., Carl Weysser Str. 22 ⇨ 41933
Reich Wlh., Brahmsstr. 16

Sprengungen und Abbruch

Werner Jakob
Spreng- u. Abbruchunternehmen
im Hoch- und Tiefbau
Karlsruhe Goethestr. 4 ⇨ 27682

Stahl

Haecker-Stahl, Daimlerstr. 23 ⇨ 52610
Theisen Dr. Max & Co.,
Daxlander Str. 64a ⇨ 27250 u. 51230

Gebr. Ufer KG.
Ältestes Spezialgeschäft am Platze
Sämtliche Stahle für die
Metall- u. Gesteinsbearbeitung
Herrenstraße 31/33 ⇨ 27422

Hugo Zeltwanger
Werkzeugstähle
Schnellarbeitsstähle, Baustähle
Beiertheimer Allee 78 ⇨ 32008

* Stahlarmierungen

Stahlarmierungen
Kurt Tuttas
Vorholzstraße 22 ⇨ 24871

* Stahl- und Brückenbau

Rudolf Diehl, Masch.-Ing.
Stahl- und Apparatebau
Durmersheimer Str. 30a ⇨ 50306

ELL & DUPS
Stahlbau
Bannwaldallee 5 ⇨ 51009

J. Gollnow u. Sohn Karlsruhe
Stahl-, Hoch- und Brückenbau
Kran- u. Behälterbau
Filigran- Stahlleichtbau
Eisengroßhandel
Karlsruhe-Rheinhafen
Hansastraße 7-9 ⇨ 51931-34

Albert u. Herm. Haas
Stahlkonstruktionen
Veilchenstraße 20 ⇨ * 27718

Nagel & Weber
Inh.: A. Singer
Breite Str. 153 a ⇨ 23706

* Stahlfenster und Stahltüren

Albert u. Herm. Haas
Stahlbau
Veilchenstraße 20 ⇨ * 27718

Reiffenstein Ziv.-Ing.
Stahlfenster, Oberlichter
Baden-Baden
Herrengut 17 ⇨ 4206

* Stahlflaschen

Industrie-Werke Karlsruhe
IWK Aktiengesellschaft
Gartenstraße 71 ⇨ 22911

* Stahlstich-Prägedruck

STAHL STICH SCHNEIDER
Stahlstichdruck
Buchdruck
Reliefdruck
ARTHUR SCHNEIDER
Belfortstr. 12 ⇨ 24533

Stahlwaren

Stahlwarenhaus
Brodbeck
Mühlburger Tor ⇨ 24322
Werkstätte: Brauerstraße 15

Frigiolini Gebr., Markgrafenstr. 31

KARL HUMMEL OHG.
Solinger Stahlwaren
Hohlschleiferei
Werderstraße 7—13 ⇨ * 25811

MESSER-KRATZ
Fachgeschäft Solinger Stahlwaren
Schleiferei u. Reparaturwerkstätte
Herrenstr. 21 ⇨ 21793

Schmid, Geschw., gegr. 1901
Kaiserstraße 191 ⇨ 23839

*Stanzereien

Voigt Ernst
Rüpp., Riedstr. 2 ⇨ 30263

* Steinbearbeitungswerkzeuge und -maschinen

Ufer Gebr., KG.
Herrenstraße 31/33 ⇨ * 27422

* Steinbruchbetriebe

Adolf Oberst
Steinbrüche in Ittersbach
Büro: Karlsruhe
Linkenheimer Landstr. beim weißen Haus
Postfach 552 ⇨ 24684

* Steinholzböden

Baubedarf
Karlstraße 108-112 ⇨ * 28523

Gustav Jhl
Estriche - Fabrikbodenbeläge
Abschleifen v. Fußböden aller Art
Honsellstraße 37 ⇨ 50044

Fritz Merkel
Tapeten - Linoleum - Teppiche
Steinholz- u. Estrichböden
Kreuzstraße 25 ⇨ 24432

Paul Steinhübel
Fußbodenbau
Heimgartenweg 6 ⇨ 52140

* Steinmetzbetriebe

Wesch Kurt, früher J. Gültlinger
Haid-&-Neu-Straße 21 ⇨ 26386

Stempel

Stempel - Schilder
Papierhandlung Bittlingmayer
Kaiserallee 41 ⇨ 26582

50 **Gebr. Büchel**
Gravieranstalt
Gummist., Schilder
Sophienstr. 114 ⇨ 25211

Stempelfabrik
GRAVIERANSTALT
GUMMIKLISCHEE
FR. FISCHER
HERRENSTR. 29
Telefon 26157

STEMPELFABRIK
FR·KLETT
KAISERSTR. 60 TEL. 26265

Gravieranstalt
Stempelfabrik
Werbe-Entwürfe
ARTHUR PETER
KARLSRUHE
AMALIENSTR. 13
TELEFON 23275

Stenografie

Aberle Klara, Kanzlerstr. 12 ⇨ 41821
Heini Lina, Geranienstr. 13 ⇨ 40472

Private kaufm. Berufsfachschule **Jlli**
Vollhandelskurse,
Steno, Maschinenschreiben,
Buchführung etc.
Sophienstraße 87 ⇨ 28869

Korn Otto, Heimgartenweg 3
Merkur, Privathandelsschule,
Bismarckstr. 49 ⇨ 24218
Riegger Karl, Marienstr. 86
Schmidt Eva, Resedenweg 22
Schneider Hilde, Klauprechtstr. 47

BLB BADISCHE LANDESBIBLIOTHEK
Baden-Württemberg

* Steppdecken

Ingeborg Bach
Steppdecken-Fabrikation
Reparaturen
Bettwäsche - Stickerei
Hirschstraße 83 ⇨ 28431

Greiner Ernst K.G.
Steppdecken u. Bettenausstattungen
Kreuzstraße 17

* Sterbewäsche-fabriken

Heinrich Falke gegr. 1899
Nowackanlage 2 ⇨ 26571

Griener Siegfr., Büro: Amthausstr. 24 ⇨ 41783

Steuerberater

Siehe Wirtschaftsprüfende sowie wirtschafts- u. steuerberatende Berufe

* Stickereien

Plüss-Moden
Modische Kleiderstickereien
Monogramme
Karlstraße 21 ⇨ 53302

* Stoffe

● a) Großhandel:

Stuffer & Trück
angeschlossen an
Leipheimer & Mende
Kaiserstraße 169/171 ⇨ * 28011

● b) Einzelhandel

Joh. Hertenstein
Inhaber: Rudolf Kutterer
Herrenstraße 25 ⇨ 23135

Mehle & Schlegel
Stoffe jeder Art
Waldstraße 48 ⇨ 26276

Ria Stoffe
Kaiserstraße 124a ⇨ 26692

* Strahlungsheizung

Johannes Haag
Heizung und Lüftung GmbH.
Steinstraße 23 ⇨ 25843

Straßenbau

Baumann & Co. GmbH.
Straßenbau / Asphaltierungen
Walzungen
Nördl. Uferstr. 16 ⇨ 51182

Franz Braun u. Sohn
Pflaster-Straßen und
Tiefbauunternehmen
Neuzeitlicher Deckenbau
Khe-Durl., Lortzingstr. 2 ⇨ 42324, 42379

Braun Jos., Funkerstr. 21 ⇨ 42136
Breidenbach Jos., Rudolfstr. 8 ⇨ 28046
Deutsche Asphalt- u. Tiefbau AG., (Zweigstelle Khe.), WolfartsweiererStr. 40 ⇨ 22809
Eder Frz., BreiteStr. 119 ⇨ 30056

Friedrich Glass
Straßenbau
Klosestraße 20 ⇨ 31837

Erwin Köhler
Tiefbau - Straßenbau
Geranienstr. 15 ⇨ 51598

Köhler Ldw., Löwenstr. 22 ⇨ 31398
Lehmann Rich., BreiteStr. 19 ⇨ 32105
Machauer Alfr., Vorderstr. 68 ⇨ 51502
Milke Hrm. KG., Hansastr. 23-23a ⇨ 50940

gegr. 1903 **Karl Müller**
Bauunternehmung
Khe-Rüppurr ⇨ 31855, 31856

Strabag-Bau-A.-G.
Zweigniederlassg. KARLSRUHE
Südbeckenstraße 1 ⇨ 51460

Theodor Stutz & Co.
Straßenbau und Tiefbau
Amalienstr. 17 ⇨ 27650 u. 26482

Ulrich Frdr., Belchenstr. 50 ⇨ 31863

Vering & Waechter
G.m.b.H.
Tief-, Straßen- und Eisenbahnbau
Karlstraße 52-54 (Badenia-Haus)
⇨ 25292 u. 27225

Strick- u. Wirkwaren

W. & Ch. Brannath
Spezialgeschäft in Wolle
King-Strickmoden nach Maß
Kaiserstraße 32 ⇨ 28055

Göbel Alb., Wiesenstr. 18 ⇨ 30688
Heindl Karl & Co., Goethestr. 31 ⇨ 23016
Lewinsky Ant,. & Sohn, Brauerstr. 15 ⇨ 20001 (Fbr.)
Otto Anna Wwe., Waldstr. 58
Schairer Karl KG., Wichernstr. 2a ⇨ 52036
Wittmann Katharina, Göhrenstr. 19

Strumpfreparaturen

Bieser Emil, Pfinztalstr. 58/60
Haier Elli, Südendstr. 2 ⇨ 21411
Karcher Toni, Lenzstr. 13
Kessler Wally, We., Bahnhofstr. 28
Mohles Emma, GeorgFriedrichStr. 16 ⇨ 21693

A. Pentei
Strumpfgeschäft u.
Strumpf-Spezialreparaturbetrieb
Amalienstraße 27 ⇨ 272 70

Springer Liesel, Gebhardstr. 9 ⇨ 31056
Stolz u. Jochim Kaiserstr. 41 ⇨ 28043
Strumpf-Cabinet Weinketz
Reparaturen aller Art, Adlerstr. 11
Thieme Ilse, AugustBebelStr. 73

* Strumpfreparatur-Maschinen

Nabben & Co., Kaiserstr. 94 ⇨ 24793

Strumpfwaren

● a) Fabriken u. Großhandel

Gena-Feinstrumpffabrik GmbH., Verk. Büro K'he, Kaiserstr. 243 ⇨ 27444
Günther & Co. KG., Gablonzer Str. 11 ⇨ 53941-43
Michel Ernst, Klosestr. 44 ⇨ 31735 (Großh.)

● b) Einzelhandel

Fischer K. Inhn: Gerda Schellinger, Kaiserstr. 188 ⇨ 26247

Strumpf-Spezialhaus
Nylon-Perlon
D. HÖLLEIN
Kaiserstraße 94 ⇨ 20210

Klages Margot u. Ingeb. Ranft, Schützenstr. 65 ⇨ 23767
MONA Strumpf- u. Wirkwaren GmbH., Kaiserstr. 182 ⇨ 23323
Stolz u. Jochim, Kaiserstraße 41 ⇨ 28043

Georg Weiß
Das führende Strumpfgeschäft
Kaiserstraße 96 ⇨ 24220

*Stufenpressen

Industrie-Werke Karlsruhe
IWK Aktiengesellschaft
Gartenstraße 71 ⇨ 22911

* Stukkateure

Emil Allmendinger
Gipser- und Stukkateurgeschäft
Rintheimer Straße 23 ⇨ 23288

Eugen Faas & Sohn
Gipsermeister
Gipser- und Stukkateurgeschäft
Karlsruhe-Rüppurr
Tulpenstr 29 ⇨ 32047 u. 30559

Emil Fritz
Gipser- und Stukkateurgeschäft
Schillerstraße 49 ⇨ 27400

Rudolf Kottler
Gipser- und Stukkateurgeschäft
Abt. für plastische Wandbeläge
und Fassadenanstriche
Durmersheimer Str. 28 ⇨ 51191

Friedrich Ratzel
Stukkateur- und Gipsergeschäft
KARLSRUHE
Karlstraße 68
Gegründet 1904 Telef 23205

Karl Ratzel
Gipser- und Stukkateurgeschäft
Südendstraße 68 ⇨ 27480

Hermann Scherrer
Gipser- und
Stukkateurgeschäft
Kaiserallee 22
⇨ 51055

* Südfrüchte

Bratzler Gebr., Import, Export
Rüppurrer Str. 92/92a ⇨ Sa.-Nr. 30931

*Süßmostereien

August Diefenbacher
Apfel-, Traubensaft, alkoholfreie
Getränke, Apfel-Lona, Alleinherstellung v. Tropi Fruchtsaftgetränk
Rintheimer Straße 10 ⇨ 23440

* Süßwaren

● Großhandel

Eisner M., Kaffee-Tee-Schokolade
Kronenstr. 51 ⇨ 24175

Hans Gutekunst KG.
Schokoladengroßhandlung
Moltkestr 21 ⇨ 26851

Krebs Artur, Durlach, Machstr. 7 ⇨ 41318
Sü-wa-ka, Irene Bartman
Weberstraße 12 ⇨ 24879

Tabakwaren

● a) Fabriken und Großhandel

Bad. Tabakmanufaktur Roth-Händle, Hauptbahnstr. 20
Biedermann Roman, Saarlandstr. 16
Brinkmann GmbH., Verkaufsltg.: ReinholdFrankStr. 1 ⇨ 27157
Dörrmann F., LangeStr. 2 ⇨ 32089
Einkaufsgenossenschaft d. Zigarrenhändler für Karlsruhe u. Umgebung, Amalienstr. 19 ⇨ 23152

Eugen Felz
Tabakwarengroßhandlung
Kriegsstraße 134 ⇨ 28892

Foßler & Pfattheicher, Augartenstr. 2a ⇨ 30603 (Großh.)
Hartmann F. Wlh., Augustastr. 20 ⇨ 26387
Herr Th. oHG., Adlerstr. 27 ⇨ 26395

E. P. Hieke
Tabakwaren-Groß- u. Einzelhdlg.
Hauptgeschäft:
Kaiserstraße 215 Hiekehaus ⇨ 27670
Filialen: Mühlburger Tor
u. Kaiserallee, Ecke Geranienstr.

Eugen Kohm KG.
Tabakwaren
Groß- und Kleinhandel
Büro und Lager:
Reinhold-Frank-Straße 32
⇨ * 24512

Filialen:
Kaiserstr. 76 am Marktplatz
Kaiserstraße 75
Ecke Kaiser- u. Waldstraße
Ecke Karl- u. Bahnhofstr.
Wilhelmstraße 76
Ecke Mathy-u. Karlstraße
Marienstraße 68 a
Sophienstraße 126
Rheinstraße 32

Rüppurr
Kiosk am Albtalbahnhof
⇨ 32095
Kiosk im Hauptbahnhof
Durlach
Pfinztalstraße 28 ⇨ 41807

BLB BADISCHE LANDESBIBLIOTHEK
Baden-Württemberg

TABAK-KRAUSS
Groß- und Kleinhandel
Douglasstraße 26 ⇨ 27553

Tabak- und Zigarettenfabrik
Heintz van Landewyck
Trier
General-Vertrg. Karl Malinowski
Kaiserallee 5 ⇨ 22866

Karl Malinowski
Generalvertreter u. Verkaufsleiter führender Häuser der Tabak- u. Zigarrenindustrie
Kaiserallee 5 ⇨ 22866

Reemtsma-Zigarettenfabriken GmbH., Ausl.Lager Karlstr. 67 ⇨ 28111
Rexroth Willi, Lachnerstr. 6 ⇨ 25676
Rohtabakvergärungs-AG., Büro u. Lager: Zeppelinstr. 11 ⇨ 51818/19, Lager II: Raiberwiesenstr.17 ⇨ 41706
Zigarettenfabrik Haus Neuerburg KG., Verk.-Ltg. Baden-Pfalz, Lammstr. 13 ⇨ 27801


Curt Schmieder
Tabakwaren-großhandlung
Gebhardstr. 5
⇨ 30929

Leopold Siegrist
O. H. G.
Tabakfabrikate
Wörthstraße 4 ⇨ 27880

Otto Velte
Tabakwaren-Großhandlung
Inh.: Kurt Stieler
Vorholzstraße 25a ⇨ 25155

Wilser Ad., GmbH., Draisstr.10 ⇨ 52548
Zuban Verkaufsbüro Südwest, Waldstr. 51 ⇨ 24650

● b) Einzelhandel

Axtmann Else, Holländerstr. 1
Bippes Anna, Ernststr. 84 ⇨ 27502
Bottwein Ad., Lindenplatz 1
Brüdigam Emilie, We., Morgenstr. 45, Zirkel 25a ⇨ 21536
Rheinstr. 49 ⇨ 51665
Christ Gretel, Kaiserallee 69
Cleve Rolf, Zähringerstr. 76
Curtaz Hermine, RintheimerStr. 1
Fallert Klara, Pfalzstr. 54
Felz Eug., Kriegsstr. 134 ⇨ 28892
Fischer Max, Rheinstr. 36a
Flad Elsa, Amalienbadstr. 3
Flüge Ed., Inh.: Rich. Flüge, Kaiserstr. 51 ⇨ 23220
Fries Berta, MarieAlexandraStr. 19 ⇨ 31483
Gärtner Hdw., Neckarstr. 23
Gerth Karl, Boeckhstr. 13 ⇨ 23795
Godlinski Aug., Werderstr. 23
Hackenbroich Eugen, Kaiserallee 83
Häußler Chr., Kreuzstr 16 u. 22
Handloser F., Putlitzstr. 26
Helm K., Gerwigstr. 32 ⇨ 24751
Henninger W., Rheinstr. 5-7
Hermann E. L., Yorckstr. 27 ⇨ 52784
Herr Th., Inh.: Wolfg. Nägele, Adlerstr. 27 ⇨ 26395

Zigarren-Hessel
Inh.: Friedrich Hessel
Kaiserallee 7 ⇨ 20864
(beim Mühlburger Tor)

Hieke E. P., Kaiserstr. 215 ⇨ 27670
Fil.: Waldstr. 63, Geranienstr. 2 u. Kaiserallee 1
Hörrle Hans, Kriegsstr. 5 ⇨ 25537
Hofmeister F., Lameystr. 49
Hugelmann Wlh., u. Hildg., Amalienstr. 22 ⇨ 2 11 47
Joos Aug., Kaiserallee 33
Kaiser G., Inh.: Wlh. Rupp, Kaiserstr. 201 ⇨ 25085
Kautzmann E., Klauprechtstr. 45
Kissauer H., Rudolfstr. 28
Kleiber A., Lessingstr. 8 ⇨ 23458
„Kosmos" Zigarrenhaus, Inh. Elisab. Sondheim, Waldstr. 53 ⇨ 22338
Kohler Friedel, Kaiserallee 137
Kramp Hel., Kriegsstr. 258 ⇨ 50167
Krause Lucie, Marienstr. 55
Kraußmann K., Westmarkstr. 77
Lähr J., Nuitsstr. 17
Layh Käthe, Schützenstr. 22
Linder Karl, Lessingstr. 74
Mayer Frieda, MarieAlexandraStr. 17
Meier J., Pfinztalstr. 15
Meyle Hrm., Waldstr. 66 ⇨ 22450
Minges E., Tullastr. 74 ⇨ 24277
Moldt C., Kriegsstr. 96
Müller J., Kaiserstr. 3 ⇨ 23879
Nierlich Rosa, Amalienbadstr. 23
Nunn Th., GeorgFriedrichStr. 25 ⇨ 27740
Oppenländer R., Ostendorfplatz 3 ⇨ 30968
Ott G., Waldstr. 69
Pflüger F., Krämerstr. 9
Possehl H., Amalienstr. 19 ⇨ 23152
Rößler K., LudwigWilhelmStr. 4 ⇨ 26144
Ruh A., BulacherStr. 1
Schenk Hrm., Sophienstr. 75
Schindhelm Wlt., Rheinstr. 73 ⇨ 50526
Schmitt Elisab., Kniebisstr. 20
Schneider Marzell, DurlacherStr. 58 ⇨ 23125
Schönberger T., Pfinztalstr. 88
Schreiber Elisabeth, Leopoldstr. 30 ⇨ 27182
Seiler Wendelin, Goethestr. 25b
Soper A., GottesauerStr. 14 ⇨ 20394
Steigleder E. u. H., Karlstr. 49 ⇨ 23490
Töpper Paula, RüppurrerStr. 10
Treiber Paula, Schützenstr. 65 ⇨ 23767
Tustisch Käthe, Karlstr. 77 ⇨ 20882
Vogelmann F., LudwigWilhelmStr. 20 u. Humboldtstr. 16
Wagner Friedel, Zähringerstr. 20a
Weber A., Bahnhofplatz 4
Weber Karl, Inh.: Max Weber
Zigarrenecke Marktplatz Khe.-Durlach
Wein Else, Pfinztalstr. 58/60 ⇨ 41748
Weisbrod Maria, Schützenstr. 55
Willmann M., Schützenstr. 50 ⇨ 21302
Zimmer E., Markgrafenstr. 26 ⇨ 24639

Tachometer

L. Bürkle
Tachometer und Apparatebau
Kienzle-Dienst
Waldhornstraße 19 ⇨ 28385

VDO-Dienst, GottesauerStr. 6 ⇨ 25798

* Tafelscheren

Industrie-Werke Karlsruhe
PELS
Aktiengesellschaft
Gartenstr. 71 ⇨ 22911

Tankanlagen

Braun Alfred, Werderstr. 59 ⇨ 27262
Deutsche Gerätebau GmbH., Werk Karlsruhe, Hauptstr. 54-56 ⇨ 24525

Tankbau

Stefan Niggemeier
Kessel-Apparatebau
Rheinhafen
Nördl. Uferstraße 10 ⇨ 51536

Tankstellen

Albtaltankhof, Val. Merkel, Battstr. 2 ⇨ 31596
Aschinger G., Esso-Großtankstelle, Garagen, Ettlinger Str. 9 ⇨ 23219 *
Autohaus Beier, Rüppurrer Str. 2b ⇨ 26350
Autohaus Vollmer KG., Kreuzstr. 30 ⇨ * 26528
Auto-Silo GmbH., Heidelberg, Amalienstr. 55/59 ⇨ 26224
Batschauer F., Kaiserallee 12 ⇨ 52642
Beckert W., Saarlandstr. 195 ⇨ 50640
Berendsen K. & Co., WeingartenerStr. 3 ⇨ 42676
BP-Tankhof-LEEB
Durlacher Allee 107 ⇨ 26010
BP-Tankstelle Autonaus Beier, RüppurrerStr. 2b ⇨ 26350
BV-Großtankstelle und Wagenpflege „Linkenheimer Tor"
Ecke Moltkestr. ⇨ * 28901
BV Tankhof Durlach, Pfinzstr. 87/91 ⇨ 42676
BV-Tankdienststelle, Durlach-Autobahn ⇨ 42012
BV-Tankdienststelle, Kolpingplatz ⇨ 30591
BV-Tankdienst Kühler Krug Kriegsstr. 191 ⇨ 53005 *
BV-Tankstelle Karl Grentz
Kropsburgweg 18 ⇨ ben. 52893
Ehret K., Jollystr. 51/53 ⇨ 24443
Esso-Großtankstelle, EttlingerStr. 29-31 ⇨ 30326
Esso-Station, Gerh. Zimmermann, EttlingerStr. 26 ⇨ 31065
Esso-Tankstelle, DurmersheimerStr. 64 ⇨ 51034
Esso-Tankstelle O. E. Furrer, DurlacherAllee 102 u. 105
Föller Alb., Nebeniusstr. 33, Sophienstr. 89 ⇨ 218 *
Franke Hrm. C., Lameystr. 37 ⇨ 51338
Fritz Anton, DurlacherAllee 58 ⇨ 28502
Gasolin-Großtankstelle, Kriegsstr. 139 ⇨ 22762
Geiger Alfr., Grillparzerstr. 11 ⇨ 52723
Geldmacher Günth., Albtalstr. 23 ⇨ 31603
Hiss Osk., GrötzingerStr. 57 ⇨ 42225
Kistner Paul, DurmersheimerStr. 89 ⇨ 53150
Kloe Fritz, Esso-Station, Kriegsstr. 101 ⇨ 26760
Kraftverkehr-Heß, Diesel u. Vergaser
Gottesauer Str. 6 ⇨ 25148
Linder Bert., KarlsruherStr. 1 ⇨ 22692
Lurk & Huber
Inh. Gebr. Maisch
Sophienstraße 232 ⇨ 51606

Alwin Moos
Tankstelle, Garagen
Wagenpflege, Esso-Benzin, Diesel-, Reifen-Dienst
Rheinstraße 95 ⇨ 51688

Rastetter Willy, DurmersheimerStr. 60 ⇨ 51034
Rempfer E., Kriegsstr. 5a ⇨ 51625/26, Büro: Kußmaulstr. 5
Rheinpreußen-Großtankstelle M. Machauer, Sophienstr. 71 ⇨ 25757
Rheinpreußen-Großtankstelle, Robert Kühn, Nebeniusstr. 32 ⇨ 31000
Schmidt Otto, Ritterstr. 13-17 ⇨ 27391
Shell-Großtankstelle, Karlstr. 18b ⇨ 22742
Shell-Station, Hrm. Mack
Am Durlacher Bahnhof 2 ⇨ 4 14 91
Shell-Station, Willi Gabi, Karlstr. 67 ⇨ 27785
Shell-Tankstelle, Ernst Vogel, Ostendstr. 19 ⇨ 26249
Stork Willi, Rheinstr. 110 ⇨ 51300
Tankbahnhof Rheinpreußen, EttlingerStr. 10a ⇨ 31006
Tankhof Rheinpreußen, Inh., Erich Stutz, WolfartsweirerStr. 3 ⇨ 22788
Termath Berni, BV-Tankstelle
und Wagenpflege, Ecke Ettlinger u. Rüppurrer Str. ⇨ 32508
Unser Karl, BV-Tankdienst, Wagenpflege, GottesauerPlatz ⇨ 22242 *
Vetter Karl, Blumenstr. 4-6 ⇨ 27141
Zschäckel Kurt, RastatterStr. 43 ⇨ 31245

Neuerut
Lanz A. u. M., Kreisstr. 1 ⇨ 26188

Tanzunterricht

● a) Bühnentanz

Kinder-Tanz-Studio
Bormann-Piasecki
Schützenstraße 17 ⇨ 25572

Drost v. Cranach, Ltg. Ilse Haupt, Weinbrennerstr. 77 ⇨ 50342
Härdle-Munz, Bahnhofstr. 24 ⇨ 31249
Schwamberger Bertl, Akademiestr. 12 ⇨ 27337

● b) Gesellschaftstanz

Braunagel, Privat-Tanzschule Nowackanlage 13 ⇨ 22115

Privat-Tanzschule
Albert Eisele
Sophienstraße 35 ⇨ 22205

Privattanzschule
GROSSKOPF
Reinhold-Frank-Straße 71
⇨ 23750

Privattanzschule
Vollrath
Lammstraße 13 ⇨ 28302

● c) Step

Eisele Albert, Sophienstr. 35 ⇨ 22205

Tapeten u. Linoleum

Ludwig Beideck
Tapeten / Stragula
Lacke / Farben / Pinsel
Wilhelmstraße 4 ⇨ 25310

Hch. Durand
Tapeten - Stragula
Akademiestraße 35 ⇨ 27315

GALLION
Tapeten - Linoleum
Gardinen - Teppiche
Erbprinzenstraße 21
(bei der Stephanskirche)
⇨ 27991—93
Großhandel: Leopoldstr. 31

Emil Hafner
Tapeten u. Stragula, Teppiche und Läufer
Karlstraße 24 ⇨ 24034

Friedrich Hafner
gegr. 1862
Tapeten - Linoleum - Stragula
Waldstraße 81 ⇨ 24063

Friedrich Holl
Tapeten, Bodenbelag
Farben u. Lacke aller Art
Kaiserstraße 5 ⇨ 22416

Fritz Merkel
Tapeten - Linoleum - Teppiche
Steinholzböden
Kreuzstraße 25 ⇨ 24432

Schaber Willi & Co.
Kaiserstraße 24 ⇨ 25008
Scheuble Fritz sen., Blumentorstr. 4 ⇨ 42144

W. Seyfarth
Tapeten - Teppiche - Stoffe
Kaiserstraße 166 ⇨ 25116/17

BLB BADISCHE LANDESBIBLIOTHEK
Baden-Württemberg

Tapezierer und Dekorateure

Augustiniok K. O. Nachf., Sophienstr. 54 ⇨ 26816
Baust Emil, Oberwaldstr. 43
Dörr Hrm., Bürgerstr. 13 ⇨ 20019
Fürniß Frdr., GeorgFriedrichStr. 24 ⇨ 22134
Glökler Paul u. Gottlob, Kriegsstr. 5 ⇨ 21400
Hege Oskar, Karlsburgstr. 2 ⇨ 42027
Heimburger Karl, Steinstr. 18 ⇨ 24104
Hörnel Wlh., Marienstr. 70 ⇨ 30491
Huber Frdr., Waldhornstr. 64
Kaiser A., Amalienstr. 47 ⇨ 21740
Kuhnert Erich, Häusserstr. 11
Martin Frdr., Breite Str. 27 ⇨ 31932
Müller Willi, MarieAlexandraStr. 14 ⇨ 31772

Riedle Paul Wwe.
Sattler- und Polstergeschäft
Waldhornstraße 36

Santo Erwin, Luisenstr. 56 ⇨ 24694
Schütze E., Goethestr. 23 ⇨ 21754
Spang Hrm., Amalienstr. 61 ⇨ 21558
Spoth Aug., Eichelgasse 16 ⇨ 41772
Stiel, Karlstr. 27 ⇨ 22750
Stiel Hans, LudwigMarumStr. 28 ⇨ 50741
Treutle Alfr., Akademiestr. 44 ⇨ 23229
Zeltmann Otto, Neckarstr. 62 ⇨ 31439

* Taxi

Taxi-Zentrale e V.
⇨ 30033/36
Victor-Gollancz-Str. 1
beim Hauptbahnhof
Karlsruhe

* Technischer Zeichenbedarf

Papier Fischer
Zeichenpapiere
Zeichenmaschinen, Ozalid-Lichtpauspapier, Zeichentische und -schränke, Reißzeuge, Reißbretter, Reißschienen, Künstler-Malbedarf
Kaiserstr. 128/130
⇨ * 24126

Lang Peter, »Safir«-Lichtpauspapier Lachnerstr. 17 ⇨ 23737

Gebrüder Leichtlin
Spezialfabrik
für
technische Zeichenpapiere
Kaiserallee 89a ⇨ 53948/49

Nagel Margot, Kaiserstr. 113 ⇨ 26376

* Teegroßhandel

Carl Schaller
Tee- und Kaffee-Import
Großpackerei
Gegründet 1886
Erbprinzenstraße 40 ⇨ 25224

Telegrafen- und Telefonbau

Allg. Telefon-Fabrik
G. m. b. H.
ATF Hamburg-Berlin
Techn. Büro Karlsruhe
Kaiserallee 14 ⇨ 52952

Telefonbau und Normalzeit Lehner & Co., Verwaltungsbezirk Mannheim, Techn. Büro Karlsruhe, Gartenstr. 4 ⇨ 27618

Telefon- u. Signalbau, H. Kästel, Kaiserallee 14 ⇨ 52952

Teppiche

● a) Großhandel

Fritz Mayer & Co.
Großhandlung für Heimtextilien
Steinstraße 23 ⇨ 23064, 26462

Winkler Herb., Herrenstr. 18 ⇨ 22719

WOHNBEDARF GMBH
Großhandel, Versand und Einzelhandel, Import und Export sowie Erzeugung von Wohnungs- und Gebrauchsgütern
Karlsruhe, Durlacher Allee
Ecke Weinweg ⇨ 24877

● b) Einzelhandel

Robert Frey
Betten - Polstermöbel - Teppiche Gardinen
Kaiserstraße 20 ⇨ 23372

Emil Hafner
Tapeten und Stragula
Teppiche und Läufer
Karlstraße 24 ⇨ 24034

H. Hausamann
Reparaturen
von Teppichen aller Art
Anfertigung neuer Teppiche
Karlstraße 91 ⇨ 21354

Hölzer Heinz, LudwigWilhelmStr. 2 ⇨ 22233
Jost Otto, MainzerStr. 18 ⇨ 30627

Anton Kaiser
Fachgeschäft für
Teppiche und Gardinen
Amalienstraße 47 ⇨ 21740

G. Lehmann
Spezialgeschäft für echte Perser- u. Orientteppiche, erstkl. Reparaturen, Naturwaschen
Douglasstraße 34 ⇨ 31225
Büro: Karl-Hoffmann-Str. 9

AUCH TEPPICHE VON
MÖBEL MANN
Karlsruhe · Kaiserstraße 229
⇨ 24814-15-16-17-77 · FS 0782/618
KARLSRUHE · MANNHEIM · FRANKFURT
PFORZHEIM · PIRMASENS

Orient-Teppiche
Kurt Schreiber
Herrenstraße 14 ⇨ 31159

Paul Schulz
Inh. Karl Völker u. Herbert Winkler
Das altbekannte Fachgeschäft für Teppiche und Gardinen
Kaiserstraße 84 ⇨ 26746

W. SEYFARTH
Tapeten · Teppiche · Stoffe
Kaiserstraße 166 ⇨ 25116/17

Weyringer u. Brutscher
Orientteppiche
Auch auserlesene alte Stücke
Amalienstraße 14a ⇨ 25748

TEPPICHHAUS VEITH & WINKLER
KARLSRUHE · HERREN-ECKE KAISERSTR.
NEBEN AUG. H. DIETRICH
⇨ 28860

Textilmaschinen und -zubehör

Andrä & Co., Vorholzstr. 19 ⇨ 27907 (Nadelfonturen)
Eckhardt Herb., Posseltstr. 6 ⇨ 41985
Janka Alfred, Humboldtstr. 20 (Nadelfonturen)

Textilrohstoffe

Jahn & Co.
Gegr. 1875
Wolle, Tierhaare
Bismarckstr. 20 ⇨ * 23725

Richter Josef R. & Co., Pfinzstr. 130 ⇨ 41634, Telegramme Wolrichter

Textilwaren

● a) Fabrikation

Klose Toni, Zähringerstr. 84 ⇨ 21184
Plüss L., Keßlerstr. 5 ⇨ 53302

● b) Großhandel

Adamowski Frdr., Karlstr. 97 ⇨ 27768
Bläse Marg., Kaiserstr. 66 ⇨ 21467
Diehl Carl oHG., Boeckhstr. 3 ⇨ 26167

C. F. Dürr
G. m. b. H.
Textilgroßhandel
Adlerstraße 20 ⇨ * 22811

Efweka GmbH., Wilhelmstr. 47 ⇨ 27786

August Erb
Kurz- u. Textilwaren-Großhandel
Kaiserstraße 115 ⇨ 26477

Eritex-Textilvertrieb, Karlstr. 17 ⇨ 26688
Fenzel & Duben, Markgrafenstr. 32 ⇨ 21565
Fodi Ant., Hirschstr. 62 ⇨ 25369
Laub & Lorenz, Kaiserallee 73 ⇨ 51188
Lenz & Worzel, Pfinztalstr. 69 ⇨ 41333

Fritz Mannheimer
Textilgroßhandel
Schwarzwaldstraße 14 ⇨ 30228

Marinelli Vinzenz, Zähringerstr. 33

August Mayer
Webwarengroßhandel / gegr. 1900
Import - Export deutscher und persischer Erzeugnisse
Hirschstraße 118 ⇨ 28871

Morlock Ad., Weltzienstr. 20 ⇨ 52337

Ernst Morlock oHG
Inh. H. u. K. Sotzny
Textilien-Großhandel
Werderplatz 25 ⇨ 21245

Morlock & Co., Hebelstr. 19 ⇨ 27846
Müller Hans Hrm., Zähringerstr. 73-75 ⇨ 24966-24969
Nowacki Erik, Karlsruher Str. 42 ⇨ 24387
Oesterle Rob., Hirschstr. 76 ⇨ 21120
Rupp Arnold, Sophienstr. 137 ⇨ 23270

Hans Schaffer
Textilgroßhandel
Ausstattung von Hotels Gaststätten und Krankenhäuser in Textilien u. Dekorationen usw.
Douglasstraße 5 ⇨ 23707

Schmitteckert Jos., Zähringerstraße 78 ⇨ 28697 (siehe unt. Tuchgroßhdlg.)

Anton Schneyer GmbH.
Textilgroßhandel - Import
⇨ * 22325
Kronen- Ecke Zähringerstr.

Ströhlein O. & Co., Veilchenstr. 17 ⇨ 25038

Weiss & Koelsch
G. m. b. H.
Großhandlung mit Garnen
Kurz-, Weiß- und Wollwaren
Gartenstraße 12 ⇨ * 22426

Woll Max, Akademiestr. 40 ⇨ 27286

● c) Einzelhandel

Ast Erika, Amthausstr. 7 ⇨ 42048

Arthur Basler
Textilwaren
Gottesauer Platz 2 ⇨ 28353

Baust E., Hengstplatz 7 ⇨ 41051
Beck Paul, Kaiserallee 49 ⇨ 52395
Becker Hilde, Holländerstr. 23
Beideck J., Lammstr. 7
Betten-Kachur, Inh.: Egon O'Barden, Kaiserstr. 19 ⇨ 28362
Bossinger Otto oHG., Leopoldstr. 7c
Brandner Karl, RüppurrerStr. 40
Braun Erich, Luisenstr. 39
Brunner Erwin, DurmersheimerStr. 87 ⇨ 50683
Burckhard Mina, Saarlandstr. 70 ⇨ 50074
Cetto Elsa, Kaiserstraße 23 ⇨ 27404
Textil-Dewerth
Karlsruhe-Rüppurr, Diakonissenstr. 2
Ding Irene-Helga, (Versand), Haid&NeuStr. 64

August Ditt
Bekleidung und Textilien
Weinbrennerstraße 70 ⇨ 50306

BLB BADISCHE LANDESBIBLIOTHEK
Baden-Württemberg

Dürr Emil, Zähringerstr. 57 ⇨ 26095
Emmert Mathäus, Inh.: Jos. Hanga, Westmarkstr. 72
Engel Liesel, Grillparzerstr. 5 ⇨ 53341

Erb KARLSRUHE
Kaiserstraße 115
Ihr Fachgeschäft
für Wolle, Handarbeiten
Unterwäsche, Babyartikel
Weißwaren, Kurzwaren
⇨ 26477

Walter Erb Mühlburg
Rheinstraße 2 (Haltestelle Philippstr.)
⇨ 51459

Fischer Willi
Röcke und Blusen
Wäsche und Wollwaren
Karlsruhe, Marienstr. 34 ⇨ 25472

Föhr Ernst, Rheinstr. 61-63 ⇨ 50031
Föhrenbühler A., Kurz-, Weiß- und Wollwaren, Bussardweg 21, Ecke Maria-Matheis-Str. ⇨ 30621
Fries Herb., LandauerStr. 8 ⇨ 53532
Gern Emil, Kriegsstr. 107
Harbrecht Ldw., Enzstr. 7 ⇨ 31350
Heeb Rosa, Vorholzstr. 52 ⇨ 27638
Heine Ruth, Karlstr. 74 ⇨ 24101

Wilhelm Herrmann
Kaiserstraße 140 ⇨ 25115

Joh. Hertenstein
Inhaber: Rudolf Kutterer
Herrenstraße 25 ⇨ 23135

Hilberg Heinrich, Waldstr. 66 ⇨ 22007*
Himmelheber & Vier, KonradinKreutzerStr. 7 ⇨ 50003
Himmelsbach Osk., NürnbergerStr. 13 ⇨ 30221
Jäger-Weckenmann M., Welfenstr. 16
Joest Hans, Rheinstr. 23
Kehl Erika, Zähringerstr. 53a
Keller Ewald, Kaiserstr. 141 ⇨ 26355
Kesberger H., Kaiserstr. 241 ⇨ 24164
Kisling R. u. E., Passage 6 ⇨ 22406
Kleiber F., Pfinztalstr. 25 ⇨ 42332

Emil Kley
Am Ludwigsplatz
Waldstraße 65 ⇨ 22865

Knauer Fritz
Textil- Groß- u. Einzelhandel
Durlach, Pfinztalstraße 47 ⇨ 42527

Knobloch Elisab., Litzenhardtstr. 81
Konrad Stef., Winterstr. 22
Krajzgrun Moniek, Kaiserstr. 77, Fil.: Kaiserstr. 82a ⇨ 21885
Kuhn Rob., Mondstr. 5 ⇨ 22044
Langendorf Christine, Westmarkstr. 22 ⇨ 41048
Laub Emil, Kaiserstr. 31 u. 43 ⇨ 22537
Maisch Joseline, Forststr. 69/71 ⇨ 27549
Matt Mina, GrötzingerStr. 42
Mehle & Schlegel, Waldstr. 48 ⇨ 26276
Metzger Bruno, AugustDürrStr. 1
Möder Emilie, Hohenzollernstr. 15 ⇨ 31342
Must Martha, Ebertstr. 6
Nopper Wlt., Saarlandstr. 79
Ochs Arth., Brückenstr. 18 ⇨ 27561
Ott Lina, RastatterStr. 58 ⇨ 31074
Paasch Charl., Volzstr. 2 ⇨ 51178

Pfisterer & Co.
TEXTILSPEZIALHAUS
Wollwaren, Handarbeiten
Aussteuerwaren
Herren-, Damen-, Kinder-Wäsche
Kaiserstr. 215, Eckhaus Karlstr. ⇨ 27730
Pfinztalstr. 56 am Marktpl. ⇨ 41520

Pistiner Markus, Pfinztalstr. 36 ⇨ 42069
Ramstein Christine, Kastenwörtstr. 24
Rösch Karl, Kriegsstr. 224
Rupp Maria, We., Sophienstr. 128 ⇨ 23105

Schäfer Herb., Rudolfstr. 15 ⇨ 28550
Schäuble Carl, Gerwigstr. 34 ⇨ 22790
Scherer Aug., Silcherstr. 35
Scherer Käthe, Nelkenstr. 33
Schlicher Klara, We., Gabelsbergerstr. 19
Schmeiser Hrm., Pfinztalstr. 30 ⇨ 41741
Schmidt Andr., Yorckstr. 18 ⇨ 53040
Schmitt Berta, LudwigWilhelmStr. 16 ⇨ 24867
Schmitt Hans, Adlerstr. 6 ⇨ 28405
Schneyer Anton GmbH., Kaiserstr. 95 ⇨ ✱ 22325
Schneyer J., Inh.: Jos. Gärtner, Werderstr. 53 ⇨ 26831
Schneyer M., Pfinztalstr. 64 ⇨ 41085

Carl Schöpf
Modehaus
Manufakturwaren
Aussteuerartikel
Marktplatz ⇨ 25227/28

Schulz Aug., Inh.: Berth. Finkenzeller, Herrenstr. 24 ⇨ 25243
Sees Karl, Augustastr. 20 ⇨ 25461
Seiboth Else, Zietenstr. 53 ⇨ 52888
Stefan Konrad, Winterstr. 22
Sternlicht Sonja, Kaiserstr. 113 ⇨ 27901
Stortz Gerda, Kriegsstr. 161 ⇨ 52401
Textil-Holzschuh, Am Werderplatz ⇨ 22503
Textil-Kaufstätte A. Dumas, Pfinztalstr. 80
Thiel Max, Kaiserstr. 50 ⇨ 24275
Vieser Otto, Gartenstr. 13 ⇨ 23701
Vögele Marie, Blücherstr. 18 ⇨ 50765
Wallerius Theodor, RastatterStr. 89 ⇨ 30244
Walter Alb., Palmaienstr. 4 ⇨ 41229
Weber Christian, Kronenstr. 31
Wiedmann Geschw., Wilhelmstr. 28 ⇨ 24448 u. Geranienstr. 18 ⇨ 51844
Wilking Gudrun, Gebhardstr. 54 ⇨ 30825
Zeh Wlh., AuerStr. 29 ⇨ 41820
Zumkeller Helene, KarlsruherStr. 37

● d) Vertretung

Eugen Stiegele
Weberei-Vertretungen
Auslieferungslager
Boeckhstr. 5 ⇨ 24749 u. 24740

Neurent

Buchleither Wlh., Hauptstr. 54 ⇨ 22509
Faber Frdr., Mittelstr. 8 ⇨ 25618
Meinzer Luise, Hauptstr. 221
Rettig Hrm., Kirchfeldstr. 17

Theater

Badisches Staatstheater Karlsruhe, Großes Haus (Konzerthaus), Kleines Haus (Stadthalle), Festplatz ⇨ ✱ 23911
„Die Insel" Waldstr. 79 ⇨ ben. 28553
„Die Spieler", Christl. Volksbühne, Bahnhofstr. 3
Junge Bühne, Amalienstr. 85
Kammertheater, Amalienstr. 25 ⇨ 28337

Thermometer

Bartholome Hildegard, Gerwigstr. 18
Kleinmair Christian, Kaiserstraße 49 ⇨ 24739
Kübler Leo, Gerwigstr. 31 ⇨ 28738
Thermometer-Aräometerfabrik

* Tiefbau

Friedrich Braun
Inh. Fr. Braun u. E. Fischer
Hoch-, Tief- und Eisenbetonbau
Ostendstraße 12 ⇨ 27743

Friedrich Glass
Tiefbau
Klosestraße 20 ⇨ 31837

Erwin Köhler
Tiefbau - Straßenbau
Baggerbetrieb
Geranienstraße 15 ⇨ 51598

Philipp J. Krieger
Hoch-, Tief- und Stahlbetonbau
Khe.-Durlach
Weingartener Str. 18 ⇨ 42375

Georg Reviczki
Tiefbauunternehmung
Tief-, Kanal-, Gleisbau
Erdarbeiten
Kropsburgweg 18 ⇨ 52893

Ludwig Wilh. Schlenker
Tiefbau
Kriemhildenstraße 5 ⇨ 53344

Gustav Siegrist
Baugesellschaft
Karlstraße 52/54 ⇨ 27254

Theodor Stutz & Co.
Straßenbau und Tiefbau
Amalienstr. 17 ⇨ 27650 u. 26482

Th. Trautmann
Inh.: Willi Trautmann, Architekt
Hoch-, Tief- und Stahlbetonbau
Stephanienstraße 19 ⇨ 28118

Tiefbohrungen

Siehe Brunnenbau u. Tiefbohrungen

Tierärzte

Siehe Abt. I (Gesundheitswesen)

* Transformatoren

Schenck Otto
Pforzheimer Str. 27 ⇨ 41649

* Treibgas

Arthur Hornung
Treibgasvertrieb
Karlsruhe-Beiertheim
Albwinkel 5 ⇨ 32178

Treibriemen

Schneyer E. vorm. A. Scheeder, DurlacherAllee 29c ⇨ 24844

Schöffler & Wörner
Amalienstr. 15 ⇨ 26322, 26323

Treuhandbüros

Brenckle Jos., Herrenstr. 56
Dochat Karl, LudwigMarumStr. 29 ⇨ 52411
Enz Ldw., Beethovenstr. 7 ⇨ 21705
Leonardic Wlt., Kriegsstr. 144 ⇨ 28588

* Trockeneis

Eyacher Kohlensäure-Industrie
Schlachthausstr. 11 ⇨ 23521

* Tubenfabriken



C. Berckmüller, ⇨ Karlsruhe 42323
Berghausen bei Karlsruhe

Metallindustrie
Richter AG.
Tuben- und Metallwarenfabrik
Südl. Uferstraße 5 (Rheinhafen)
⇨ 52421 u. 52422

* Tubenmaschinen

Herlan & Co.
Maschinenfabrik
Gerwigstr. 53-57 ⇨ ★ 22977

* Tuchgroßhandel

Carl Diehl o.H.G.
Textilgroßhandel
Spezialität:
Tuche und Futterstoffe
Kriegsstr. 246 ⇨ 23756

Leipheimer & Mende
Kaiserstraße 169/171 ⇨ ✱ 28011

Hans Hermann Müller
G. m. b. H.
Tuchgroßversand und -Fabrikation
Zähringerstr. 71-75 ⇨ 24966-69
Fernschreiber 0782750

Jos. Schmitteckert
Tuch-u.Futterstoff-Großhandlung
Zähringerstraße 78 ⇨ 28697

O. Ströhlein & Co.
Tuchgroßhandlung - Futterstoffe
Veilchenstraße 17 ⇨ 25038

* Turmuhrenbau

Hans Seitz Turmuhren Läutemaschinen
Gen.-Vertr. der Turmuhrenfabrik Gebr. Schneider, Schonach
Dreisamstraße 5 ⇨ 30206

BLB BADISCHE LANDESBIBLIOTHEK
Baden-Württemberg

Übersetzungsbüros

Arbeitsgemeinschaft f. Mod. Sprachen
Ettlinger Str. 53 ↦ 30861
Durl., Carl-Weysser-Str. 22 ↦ 41933

Bär-Hofheinz, Übersetzungsbüro
Redtenbacherstraße 4

Baldermann H. J., Dipl.-Ing.
Hübschstr. 24 ↦ 52696
beeid. Dolmetscher und Übersetzer
f. d. engl. u. russ. Sprache

Bettenbrock Martha, Leopoldstr. 40
Geschäft: Hauptpost, Paketschalterhalle

ROKA Hellmut Herold
Übersetzungsbüro
für folgende Sprachen:
Englisch, Französisch, Italienisch,
Spanisch, Portugiesisch, Russisch,
Tschechisch, Serbo-Kroatisch.
Kaiserstr. 186 (Kaiserpl.) ↦ 26334
Erledigung raschestens!

Wittmer Ingeborg, Nelkenstr. 23
↦ 52349

Uhrenfabriken und -großhandel

Allgaier Emma, Degenfeldstr. 3 (Versandgesch.)
Dickerhof Präzis, Rich. Dickerhof, Kaiserstr. 158 ↦ 28802 (Versand)
Hugger Alfons, ReinholdFrankStr. 14 ↦ 28518 (Großh.)
Kratt Chr., Dammerstockstr. 23 ↦ 32288 (Großh.)
Lehmann Paul, Kriegsstr. 65 (Großh.)
Lotter Alb., Philippstr. 11 (Großh.)

W. Rebesberger
Inh.: A. Klös
Großhandlung in Uhren und Uhrenbestandteilen
Kanonierstraße 5 ↦ 50605

Riesterer Wlt., KonradinKreutzerStr. 19 ↦ 51510 (Versand)
Rüber Fritz, Hildebrandstr. 30 ↦ 42103 (Versand)
Sackmann Fritz, Kriegsstr. 154 ↦ 50490 (Fbr.)
Schwab Alb., LangeStr. 155 (Großh.)
Trautmann KG., Kriegsstr. 99 ↦ 26209 (Großh.)
Zimmermann Arno, Waldhornstr. 50 ↦ 28844

Uhrmacher und Uhrenhandel

Uhrmacher-Innung
Obermeister Friedrich Steiß
Rintheimer Straße 3 ↦ 22263

● Innungsmitglieder:

Rudolf Barth
Inh. Johannes Jarmer
Uhren - Schmuck - Optik
Kaiserstraße 215, Ecke Karlstraße
↦ 28682

Benesch Max, Rheinstr. 9-11 ↦ 53012
Braun Rheinhold, Bleichstr. 13 ↦ 42420
Danzeisen Frdr., Rastatter Str. 68 ↦ 32608

Christian Diehl
Uhren - Schmuck
Trauringe - Bestecke
Eigene Reparatur-Werkstätte
Kronenstr. 2 Ecke Zirkel ↦ 24048

Dillinger Hch., Kaiserstr. 53 ↦ 24734

WILLY Dupper
Uhrmachermeister
Uhren - Schmuck - Bestecke
Karlstraße 56 ↦ 21864

Fischbach A. (Fa. H. Meißburger), Durl., Pfinztalstr. 38 ↦ 41593
Fleischmann Bernd, Amalienbadstr. 3

PAUL Fröhlich
Uhrmachermeister
Uhren — Schmuck
Eigene Reparaturwerkstatt
Kaiserstr. 117 b.d.Adlerstr. ↦ 28752

Gerth Karl, Kriegsstr. 3a ↦ 21633
Gutmann Carl, Nelkenstr. 23

O. Hiller
JUWELIER / UHRMACHERMEISTER
Eigene Reparaturwerkstätte
Uhren / Schmuck / Silberwaren
Bestecke/Trauringe/elektr.Uhren
Kaiserstr. 100 u. Waldstr. 24 ↦ 23740

Hohl Fritz, Pfinztalstr. 82 ↦ 41928

Hurter Karl
Uhrmachermeister
Ritterstraße 34

Karl Jock
Juwelier und Uhrmachermeister
Eigene Werkstätte
Kaiserstraße 179 ↦ 24578

B. Kamphues
Uhrmachermeister und Juwelier
Kaiserstraße 201 ↦ 27877

Wilhelm Keller
Uhrmachermeister
Geschäft: Neckarstr. 20a ↦ 30315

Kettler A., Körnerstr. 12
Lamprecht Ad., AmStadtgarten 1
Lang Karl, Werderstr. 16 ↦ 21538
Maurer O., Werderstr. 34a ↦ 27843

Meißburger H., Inh. A. Fischbach,
Pfinztalstr. 38 ↦ 41593

Merkle Frdr., Ostmarkstr. 25
Molt Karl, Karlstr. 128a

Max Müller
Uhrmachermeister
Uhren - Schmuck
Trauringe - Bestecke
Kaiserallee 67

Oertel Reinh., Kaiserallee 93 ↦ 53396

Paul Gg. Nachf., Hch. u. W. Schifferer
Marienstr. 33 u. Kaiserstr. 41 ↦ 28127

Berthold Riegler
Uhrmachermeister
Uhren - Schmuck - Trauringe - Bestecke
Karlstr. 14 ↦ 28285

Rinkler Herbert, Uhrmachermeister
Uhren/Schmuck/Bestecke/Trauringe
Kreuzstr. 27 ↦ 26153

G. Schmidt-Staub
Kaiserstraße 154 ↦ 26474

Schumann Ernst, Rudolfstr. 15 ↦ 20376

Schwender Wilh., Uhrmachermeister
Inh.: L. Schwender We.,
Uhren, Schmuck, Optik, Pfinztalstr. 6

Steiß Friedrich, Uhrmachermeister,
Uhren, Schmuck, Bestecke, Optik
Rintheimer Str. 3 ↦ 22263

Theilacker, Uhren - Schmuck,
Kaiserstr. 38 ↦ 23194

Träger Erwin, Zähringerstr. 48 ↦ 26850

Wamsler-Christensen J., Karlstr. 33
Warcop Frz., Waldstr. 62
Weißer Kurt u. Horst, Rheinstr. 36 ↦ 51394

Neuerut

Litzenberger Adam, Uhren - Schmuck
Mittelstraße 15

● Weitere Uhrmacher:

Abt Ernst, Amalienstr. 23 ↦ 20214
Bartsch Gust., Gellertstr. 11 ↦ 53211
Benzing G., Kaiserstr. 28

Ludwig Bertsch
Juwelier
GEGRÜNDET 1842
Kaiserstraße 165 ↦ 25318

Bittmann Manfred, Amalienstr. 75
Heym Manfr., Volzstr. 11
Keller Frdr., Saarlandstr. 68 ↦ 53046
Killinger Emil, DurlacherAllee 6 ↦ 25010
Klaus W., HeilbronnerStr. 37 ↦ 22757
Kuch A., Kelterstr. 1

Lehmann Helm.
Uhren - Schmuck, Bestecke
Karlstr. 73 ↦ 23268

Heinrich Paar
Gegr. 1844
Alpina-Dugena-Uhren
Kaiserstr. 78, am Marktplatz ↦ 22608

Reiser Gerh., Gewann Oberreut ohne Nr.
Schreiber Rob., Wattkopfstr. 61
Seitz Hans, Dreisamstr. 5 (Turmuhren) ↦ 30206
Weidemann Kurt, Dohlenweg 5c

Widmann Hermann
Kaiserstraße 114 ↦ 23376

Uhrmacherbedarf

Kunz Anneliese, Hirschstr. 26
Matthey Kurt, Kriegsstr. 76 (Fbr.)
Rebesberger W., Kanonierstr. 5
↦ 50605

* Umschlagbetriebe

Carl August Nieten & Co.
Kohlenhandelsgesellschaft m.b.H.
Umschlagbetrieb
N Nordbeckenstraße 4
↦ * 51907

RAAB KARCHER
Handelsgesellschaft m.b.H.
Jahnstraße 4-6
↦ * 22901
Umschlags- und Lageranlage:
Rheinhafen-Südwestbecken
Hansastraße 20/22 ↦ 52321

WINSCHERMANN
G. m. b. H.
KARLSRUHE
Stephanienstr. 94-96 am Kaiserplatz
FS.: 0782 862 ↦ * 22722

Ungeziefervertilgung

Kurt Höllstern
Ungeziefer - Vertilgung
und
Schädlingsbekämpfung
Brauerstr. 33 ↦ 25761

Springer Ant. KG., EttlingerStr. 51 ↦ 31234
Friedrich Springer, Markgrafenstr. 52
↦ 23456

* Uniform-Maßschneidereien

Georg Wilh. Arzt
Gegründet 1896
Uniformen — Zivil
Vorholzstraße 19 ↦ 24217

Fuchs Erwin Karl
Südendstraße 27 ↦ 31750

VEIT GROH & SOHN
Uniform-Schneiderei
Tuchhandlung
Amalienstraße 28
↦ 23009

Jakob Holzwarth
Älteste Uniformfabrik Badens
Gegr. 1862
Zähringerstraße 112 ↦ 25603

Müller W., Marienstraße 9 ↦ 21036

* Unterricht



Mehr Erfolg im Beruf...
Durch BESSERES KÖNNEN

Vollhandelskurse
Steno - Maschinenschreiben
Buchführung
Englisch etc.
in Tages- und Abendkursen

Private kaufm. Berufsfachschule **Mi**
Sophienstraße 87 zwischen Lessing- und Scheffelstraße ↦ 28869

Varieté

Passage-Palast
(Pa-Pa)
Passage 26 ↦ 24742
Varieté - Diele - Bar
Weinstube Eule - Täglich Tanz
Nachtbetrieb bis 5 Uhr

* Vegetarische Gaststätten

Ceres **Inh. L. Rembert**
Reformgaststätte-Café
Kaiserstraße 114 ↦ 22297

BLB BADISCHE LANDESBIBLIOTHEK
Baden-Württemberg

* Verdampferanlagen

Industrie-Werke Karlsruhe
IWK Aktiengesellschaft
Gartenstraße 71 ⇨ 22911

* Verdunkelungsanlagen

Rolladen-Frey, Rintheimer Str. 33
siehe Anzeigen unter Rolladen

Über 50 Jahre
Karl Rolladen Gutmann
Durlacher Allee 57/59 ⇨ 22328

Sonnenschutz Wilhelm Haub
Rolladen, Rollos, Markisen
Markisetten, Jalousetten
Verdunklungsanlagen
⇨ 26237

Vereidigte Bücherrevisoren

Siehe Wirtschaftsprüfende sowie wirtschafts- u. steuerberatende Berufe

* Vergnügungsstätten

Hawaii-Bar
Kabarett — Varieté
Tanz — Bar
Kapellenstraße 68 ⇨ 25990

Roxy BAR
Tanzbar
Zähringerstraße 80
Nahe dem Marktplatz
Telefon 26685

Café Wien
Konzert - Tanz - Bar
Gemütl. Stimmung v. 20 - 5 Uhr
Besitzer: Rio Monti
Fasanenstr. 6, Ecke Zähringerstr. ⇨ 28652

Café am Zoo
Inh. Ottokar Frohmann
Konzert - Tanz - Kaffee
Alligator-Bar
Ettlinger Str. 33 ⇨ 30576

Vergoldereien

M. Bieg & Co.
Inhaber: Karl Fr. Lindegger
Vergolderei und Rahmengeschäft
Akademiestraße 16 ⇨ 27416

Burkart Erwin
Kriegsstraße 29

Willy Essig
Werkstätte für Bilderrahmen
und Einrahmungen
Kriegsstr. 154
Wohnung: Hirschstr. 96

Verlage

Badenia-Verlag und Druckerei A.-G.
Steinstraße 17—21 ⇨ * 24951

Badische Neueste Nachrichten
Lammstraße 1b - 5
⇨ * 25921

Bauer Erich, Bild- u. Kalenderverlag,
Moltkestr. 83/85 ⇨ 50218
Beutel Wlh. We., Leopoldstr. 2b
⇨ 21303

G. Braun
(vorm. G. Braunsche
Hofbuchdruckerei und Verlag)
Der Verlag
für Schule, Wirtschaft
Kunst und Wissenschaft
Kalender — Zeitschriften
Adreßbücher
Karl-Friedrich-Straße 14-18 ⇨ * 26952

Bruderverlag, Dr. A. Bruder
Bismarckstraße 21 ⇨ 23014-15

Dobler Berth., Klauprechtstr. 29
⇨ 25674
Dups Adolf, Pfinztalstr. 53 ⇨ 42004
Fahrer & Co., Stephanienstr. 65-65
⇨ 23330 (Formulare)
Hans-Thoma-Verlag GmbH.,
Hirschstr. 53 ⇨ 22491
Hartmann Hugo, Verlag
Hirschstraße 105 ⇨ 23576
Hoech Wolf, Parkstr. 21 ⇨ 25185
Jörger C. Frdr., Augartenstr. 32
⇨ 31951
Kaenemund Gg., Gebhardstr. 7 ⇨ 30640
KBK Druckerei u. Verlag,
Schillerstr. 18-20 ⇨ 24321

KK
KUNSTDRUCKEREI
KÜNSTLERBUND KARLSRUHE GMBH.
Karlsruhe in Baden
Erbprinzenstraße 4/12 ⇨ * 22526

Linke Paul, Kaiserallee 16 ⇨ 50188
Lossnitzer Dr. Hans, Kriegsstr. 176
Malsch & Vogel GmbH.,
Hirschstr. 9 ⇨ 24109
Maly Hans, Verlag
Veilchenstr. 35 ⇨ 26584
Moninger Dr. Karl
Haydnplatz 3 ⇨ 27156

Gegr. 1797
CFM
C. F. MÜLLER
Buchdruckerei und Verlag
G. m. b. H.
Karlsruhe
Lammstraße Nr. 2-4
Telefon: Sammelnummer 24931

Nagels Reiseführer,
Vertretung für Deutschland,
Dr. Ingeborg Stahlberg,
Kaiserallee 51a ⇨ 50371

NEUE VERLAGS-GESELLSCHAFT MBH.
Condor-Verlag GmbH.
„Ihre Freundin" - „Film-Revue"
„Filmwoche" - „Deutscher Film"
„7 Tage" - „Sport-Illustrierte"
„Populäre Mechanik"
Stephanienstr. 16-20 ⇨ 27727-29

Petsch Arthur
Südwestdeutscher Presse-Verlag
Khe-Durlach, Haldenwangstr. 3
⇨ 4 14 29

Rhenania Druck- u. Verlags GmbH.,
Gesch.Stelle: Am Stadtgarten 7
⇨ 31975
Schleuter Hub.., Schubertstr. 22 ⇨ 53588
Schneider Rich., Erbprinzenstr. 29
(Schulvordrucke)
Stahlberg-Verlag GmbH., Kaiserallee 51a
⇨ 50371
Stüttchen Ruth, SchwetzingerStr. 60
(Formulare)
Südwestdeutsche Druck- u. Verlagsges.
mbH., Lammstr. 1b-5 ⇨ 24050
Verlag Versicherungswirtschaft,
Versicherungsrecht, Klosestr. 22/24
⇨ 30811 u. 30812

* Verleih von Braut- u. Gesellschaftskleidung

Helga Dahlinger
Verleih v. Braut- u. Gesellschaftskleidung sowie Maskenkostüme
Jollystraße 67 ⇨ 21182

Lorenz-Füner
Verleih von Braut- und
Gesellschaftskleidern, Zylindern,
Maskenkostümen
für Damen und Herren
Graf-Rhena-Str. 2 b. Kolpingplatz
⇨ 30197

* Vermessungsgeräte

Papier Fischer
Nivellierinstrumente, Theodolite
Planimeter, Pantographen usw.
Kaiserstr. 128/130 ⇨ * 24126

Willi Geßwein
Feinmech. Werkstätte
Vermessungs-Instrumente
Zubehör / Reparaturen
Kaiserstraße 237 ⇨ 27870

* Verpackungen

Collico-Kontor, A. E. Hartmann
Graf-Eberstein-Str. 59 ⇨ 32171

Stammhaus Gegr. 1855
L. Geissendörfer Söhne
Steinstraße 23 ⇨ 27822

* Verpackungsmaschinen

Industrie-Werke Karlsruhe
Aktiengesellschaft
Gartenstraße 71 ⇨ 22911

Wetzel Erich, Pfinzstr. 67 ⇨ 31583

*Verputzgeräte

Puma-Vertrieb
Vertrieb und Handel von
Putzmaschinen und Geräten
für Gipser und Stukkateure
Südbeckenstraße 9 ⇨ 51587

Versicherungen

Aachen-Leipziger
Versicherungs-Aktiengesellschaft
Zweigstelle Karlsruhe
Leopoldstr. 1 (Kaiserpl.) ⇨ 23732

Gegründet 1825
Aachener und Münchener
Feuer-Versicherungs-Gesellschaft
Versicherungen jeder Art
Aachener und Münchener Lebensversicherungs - Aktiengesellschaft
Bezirksdirektion Karlsruhe:
Karlstraße 47 ⇨ * 22422
Pk 1852

Aachener und Münchener
Lebensversicherungs-AG., Direktion
Bahnhofplatz 12 ⇨ * 3 26 11

Adler Feuerversicherung aG., BezDir.,
Kriegsstr. 123 ⇨ 28480

Agrippina
Versicherungs-Gruppe
Bezirksdirektion J. Roth
Hirschstraße 156 ⇨ 31476

BLB BADISCHE LANDESBIBLIOTHEK
Baden-Württemberg

„ALBINGIA"
Versicherungs-Gesellschaften
General-Agenturen
Willy Hoch
Bahnhofstr. 7 ⊶ 23501 Postf. 601
Helmut Wolff
Weiherfeld, Oosstraße 4 ⊶ 31627

Allgemeine Rentenanstalt
Lebens- und Rentenvers. A.-G.
Stuttgart
Gegründet 1833
Bezirksdirektion für Baden und Rheinpfalz:
Herrenstr. 18 ⊶ 24767 Pk 7081

Allianz
Versicherungs-Aktiengesellschaft
Allianz
Lebensversicherungs-A.G.
Filialdirektion Karlsruhe
Karlstraße 84 ⊶ 26222
Badische Bank
Dresdner Bank AG
Deutsche Bank
Volksbank
Pk.: 5900

Alte Leipziger Lebensvers.-Ges. a. G. Gen.-Agtr., Adlerstr. 8 ⊶ 22312
Alte Volksfürsorge, Gewerkl. Genossenschaftl. Lebensvers. AG., EttlingerStr. 5a ⊶ 24580
ARAG, Allgem. Rechtsschutz Vers. AG., Kaiserstr. 163 ⊶ 22015

Badenia
Glasversicherungsverein a. G.
Kriegsstraße 86 ⊶ 24576

Bad. Versicherungsanstalt für Gemeinde- u. Körperschaftsbeamte
Akademiestr. 1 ⊶ 26812, 26813

Badischer Gemeinde-Versicherungs-Verband
Öffentlich-rechtliche Körperschaft
Zirkel 26/28 ⊶ ✳ 26727
Bd Komm Ld Bk Pk 76588

BASLER
LEBENS-VERSICHERUNGS-GESELLSCHAFT
Lebens-, Aussteuer- u. Unfall-Versicherungen
Bezirksdirektion Karlsruhe
Douglasstraße 11-13 ⊶ 28426

Berlinische Feuer-Versicherungs-Anstalt, Karlstr. 87 ⊶ 26422/23

Berlinische
LEBENSVERSICHERUNG
Aktiengesellschaft
Filialdirektion Karlsruhe
Karlsruhe
Herrenstraße 21 ☎ 22886

Buchgewerbe Feuerversicherung a. G. Friedenstraße 7 ⊶ 24658

GEGR. C 1639
Paul Pfirmann
Generalagentur der „Colonia" Kölnische Versich.-A.-G., Köln
Versicherungen aller Art
Kraftfahrzeugfinanzierungen
Ebertstraße 9a ⊶ 31509
am Albtalbahnhof

Concordia Lebensversicherungs-AG., BezDir., ReinholdFrankStr.31 ⊶ 25367

Concordia
Hannoversche Feuer-Vers.-Gesellschaft a. G.
Bezirksdirektion Karlsruhe:
Wilh. Kiefer
Draisstraße 8 ⊶ 50378

Debeka
Krankenversicherungsverein a. G.
Sterbegeld- und Lebensversicherungsverein a. G.
Karlstraße 40 ⊶ 25625

Deutsche Beamtenversicherung, Amalienstr. 14b ⊶ 28549
Deutsche Eisenbahn Versicherungskasse, EttlingerStr. 25 ⊶ 31211

Deutsche Kranken-Versicherungs-A.-G.
Org. Büro Karlsruhe
Graf-Rhena-Straße 13 ⊶ 31324

DAS
Deutscher Automobil-Schutz
Bezirksdirektion Karl Hauke
Am Karlstor
Bez.-Direktion ⊶ 27689
Schadenbüro ⊶ 27405

Deutscher Bauerndienst Tierversicherungs-Ges. a. G. EttlingerStr. 12 ⊶ 3 01 06

Deutscher Lloyd
Versicherungs-Actien-Gesellschaft
Gegründet 1870
Versicherungen aller Art
Bezirksverwaltung für Baden und Rheinpfalz:
Arthur Lenz
Kaiserstr. 124 ⊶ 24039

Deutscher Ring Vers.Ges., BezDir., Amalienstr. 93 ⊶ 26629
Frankfurter Versicherungs AG., Kaiserstr. 142-144 ⊶ 22765

Frankfurter Versicherungs-A.G.
Generalvertreter Friedrich Schoch
Versicherungen aller Art
Wichernstraße 6 ⊶ 50064

Frankfurter Versicherungs-A.G.
Generalagentur Fritz Zilly
Bahnhofstraße 12 ⊶ 23374

Friedrich Wilhelm Magdeburger
Versicherungsgesellschaften
Geschäftsstelle Karlsruhe
Douglasstraße 36 ⊶ 25119

Gerling Konzern, Versicherungsgesellschaften, Karlstr. 21a ⊶ 26604

Gladbacher
Feuerversicherungs-A.-G.
Lebensversicherung A.-G.
Bezirksdirektion für Baden
Rupp u. Sendelbach
Reinhold-Frank-Str. 67 ⊶ 22872

Gladbacher Feuervers. A.G. Generalagentur Otto Kuhn Steinstraße 7 ⊶ 22872

Gothaer Feuer
Versicherungsbank a. G.
Gothaer Transport-
u. Rückversicherung AG.
Bezirksdirektor: F. Bickel
Redtenbacherstr. 9 ⊶ ✳ 23615
Pk 2438

Gothaer
Lebensversicherung a. G.
Gothaer
Allgem. Versicherung AG.
Hauptgeschäftsstellen und Generalagenturen
Dr. Franz Müller
Welfenstr. 16 ⊶ 32065 Pk 3202
Willy Kull
Beiertheimer Allee 5 ⊶ 27833
Pk 13623

HELVETIA
Schweizerische Feuerversicherungs-Gesellschaft
Allgemeine Versicherungs-Gesellschaft
HELVETIA
Leopoldstr. 48 ⊶ 26889 u. 26882

HINTERBLIEBENENKASSE KARLSRUHE VVaG
Hinterbliebenenkasse Karlsruhe V.V.a.G.
Sterbekasse für Beamte und Angestellte der öffentl. Verwaltung
Kaiserstraße 201 ⊶ 24785

Iduna-Germania VersGes., RüppurrerStr. 20 ⊶ 26570
Iduna-Sterbehilfe, Bez.-Ltg., Kaiserstr. 108 ⊶ 24696
ISAR, Lebensv. AG., München, Zweigst.: Leopoldstr. 1 ⊶ 23732
Karlsruher Lebensversicherung A.-G., Friedrich-Scholl-Platz ⊶ ✳ 25971
Karlsruher Schlachtviehversicherung Durlacher Allee 62 ⊶ 24115/16

Landwirtschaftliche Haftpflicht- und Unfallversicherung
(LHU-Versicherung)
V. a. G.
Bahnhofstraße 46 ⊶ 30771/72
Vorstand:
Dr. Karl Bertsch
Dr. Karl Haldenwang
Versicherungssparten:
Haftpflicht - Kraftfahrt - Unfall
Über 80000 Mitglieder

Leipziger Feuer-Vers.-Anst. Hauptvertretung Karlsruhe, Adlerstr. 8 ⊶ 22312

Magdeburger
Feuerversicherungs-Gesellschaft
Zentralverwaltung Fulda
Versicherungen jeder Art
Bezirksdirektion
Karlsruhe
Hirschstraße 71 ⊶ 27316

Mannheimer
Versicherungen
Neue Rechtsschutz Versicherungsgesellschaft AG
Subdirektion Karl Glaser
Amalienstr. 31 Pk 4374 ⊶ 28125

National-Versicherungs-Gesellschaften, Kriegsstr. 154 ⊶ ✳ 28221
Norddeutsche HagelversGes. a. G., ReinholdFrankStr. 1 ⊶ 24363
Nordstern, Versicherungs-Gesellschaften, Kaiserstr. 82a ⊶ 24476

ÖFFENTLICHE VERSICHERUNGSANSTALT ÖVA
Öffentliche Versicherungsanstalt des Badischen Sparkassen- und Giroverbandes Mannheim
Alle Arten
von Lebensversicherungen
Unfall-, Haftpflicht- und Kfz.-Versicherungen
Vermittlung
von Sachversicherungen
Bez.-Dir. Eugen Marzluf
Erzbergerstr. 2 ⊶ 22743

BLB BADISCHE LANDESBIBLIOTHEK
Baden-Württemberg

Oldenburger
Versicherungs-Gesellschaft
Bezirksdirektion
Karlsruhe
Versicherungen aller Art
Jahnstraße 5 ↦ 25344

Rafadi Fahrradversicherung
Scheffelstr. 58 ↦ 22848

Raiffeisendienst Versicherungs-Ges., EttlingerStr. 12 ↦ ✶ 31121
Rheinland AG., FeuerversGes. f. Neuß a. Rh., Boeckhstr. 24 ↦ 24628
Thuringia-Versicherungs-Aktiengesellschaft, Insp. Willi Becker, Welfenstr. 9a ↦ 31614
Universa, Lebensversich.-Anstalt aG., Kaiserstr. 186 ↦ 23772

Vereinigte Krankenversicherung-Aktiengesellschaft
Bezirksdirektion Karlsruhe
Kaiserstraße 101-103 ↦ 26271

Victoria-Versicherung, Kaiserstr. 158 ↦ 24615
Volks-Feuerbestattung VVaG., Nebeniusstr. 23a

Volkshilfe
Lebensversicherungs-Aktiengesellschaft
Bezirksstelle Karlsruhe
Nebeniusstraße 20 ↦ 31347

Volkswohl
Krankenversicherung V.a.G.
Bezirksdirektion Karlsruhe
Kaiserstraße 201 ↦ 23453

Volkswohl-Bund Lebensvers. aG., Karlstr. 85
Vorsorge Lebensversicherungs-AG., Schirmerstr. 4 ↦ 2313/14

Witwen- u. Waisenkasse
des Reichs-u.Staatsdienstpersonals
Allgem. Lebens-Vers.-Anstalt a.G. München
Bezirksdirektion Karlsruhe
Kaiserstraße 68 ↦ 23282

Württbg. Vers. Verein a. G. Stuttgart
Bezirksdirektion Karlsruhe
Stabelstraße 6 ↦ 24632

Zentralsterbekasse der Deutschen Beamtenbanken
Kaiserstraße 201 ↦ 24785

* Versicherungsvermittlungen

Fa. Egon Bucher
Inh. Claire Bucher
Versicherungen aller Art
Boeckhstr. 24 Pk 20516 ↦ 24628

A. Doll
Agentur des Gerling-Konzern
Versicherungen aller Art
Karlstr. 64 ↦ 26244 Priv. 41756

W. Herrmann
Assekuranz
„BASLER" - „COLONIA"
Versicherungen aller Art
Röntgenstraße 2a ↦ ✶ 26225
Fernschreiber: 0782744

Karl Hitzfeld
General-Agentur der Colonia
Köln. Vers.-AG. u. Kfz.-Finanzg.
Hirschstraße 73 ↦ 26448

Franz ten Hompel
General-Agentur der
Allianz Versicherungs A.-G. Lebensversich. A.-G.
Virchowstr. 24 ↦ 50947

Richard Kußmaul
Generalvertreter der
Allianz Versicherungs A.-G. Lebensversich. A.-G.
Kriegsstraße 47a ↦ 22533

Schaber Willy, Generalagentur der ALLIANZ LEBENSVERSICHERUNGS-AG., Direktion Stuttgart, Weinbrennerstr. 21 ↦ 52446

Robert Schäfer
Sämtliche Versicherungszweige
Büro: Leopoldstr. 1 (Kaiserplatz)
↦ 51845

Versteigerungen

a) vereidigte Versteigerer

Eugen Distelbarth
vereid. Versteigerer
Waldstr. 6 ↦ 26716

Früh Anna, Lessingstr. 37c ↦ 28839
Hesch Thomas, Draisstr. 11
Sasse Max, Kunst- u. Versteigerungshaus, Röntgenstr. 5 ↦ 25861

b) sonstige

Karlsruher Auktionshaus Hans Peter, KarlFriedrichStr. 23 ↦ 27494

* Vervielfältigungen

Otto Berenz
Foto - Offset - Druckerei
Rotaprint - Vervielfältigungen
Waldstraße 8 ↦ 28235

Bürodruck Brohammer
Vervielfältigungsmaschinen
Vervielfältigungsbüro
Karlstraße 96 ↦ 24053

DILZER, Elisabeth
ROTAPRINT-Vervielfält.-Anstalt
Amalienstr. 7 b.d.Herrenstr. ↦ 26514

ROKA Schreib- und Diktierbüro
siehe unter Schreibbüros

Fritz Weber
Reprografischer Betrieb
Licht- u. Fotopauserei
Offsetreproduktionen
Rotaprint und Plandrucke
Schillerstraße 14 ↦ 25383

Bizerba-Waagen u. Maschinen
Größte Schnellwagenfabrik des europäischen Kontinents
General-Vertretung — Verkaufsbüro u. Kundendienst **Albert Michael**
Am Stadtgarten 5 **Ruf 30725**

* Vervielfältigungsapparate

Bürodruck Brohammer
Vervielfältigungsmaschinen
Vervielfältigungsbüro
Karlstraße 96 ↦ 24053

Curt Riedel & Co.
Amalienstraße 26 ↦ 27845

* Verzinkereien

Carl Englert
Feuerverzinkerei seit 1911
Rheinhafen, Nördl.Uferstraße 7
↦ 51201

Viehhandlungen

Breyer Frz., Brückenstr. 13 ↦ 25426
Breyer Hrm., DurlacherAllee 66 ↦ 25072
Fischer Karl sen., RastatterStr. 30 ↦ 30123
Fränkle Willi, Bienleinstorstr. 14 ↦ 42131
Frank Eugen, WolfartsweirerStr. 5
Friebis Osk., Maxau Nr. 1
Fritscher Emil u. Oskar, Viehagentur, Durlacher Allee 66 ↦ 28598
Hagel Karl jun., DurlacherAllee 66 ↦ 26393
Hagel Kurt, Kriegsstr. 87
Hené Hch., Schlachthausstr. 8a ↦ 26098
Klein Karl, DurlacherAllee 62 ↦ 27521
Kohlmüller H., Brüchlestr. 11 ↦ 42256
Lauer & Hill, DurlacherAllee 62 ↦ 26082 (Agentur)
Planitzer Frz., DurlacherAllee 66 ↦ 25859
Plogsties Anna, DurlacherAllee 62
Spengler Ernst, DurlacherAllee 62 ↦ 27369
Wallraff Michael, Lachnerstr. 6 ↦ 22595
Zobeley Karl, Marktstr. 5

Neureut
Busch Ldw., Lindenweg 3

Viehverwertung

Südd. Viehverwertung
G. m. b. H.
Landw. Verkaufsstelle Karlsruhe
Durlacher Allee 64 ↦ ✶ 22624
nach Geschäftsschluß ↦ 22625

* Vogelringe

Arthur Pfäffle
Fabrikat. von Vogelfußringen
Züchter edler Kanarienvögel
Dragonerstr. 3

Vulkanisierwerkstätten

Baschnagel Ant., GottesauerStr. 24 ↦ 26064
Derbogen Rob., DurlacherAllee 44 ↦ 41642
Gablenz Hrm., Geibelstr. 40 ↦ 51385
Gummi-Reeb, Inh. Herbert Reeb Gottesauer Str. 6 ↦ 23262
Horsch Karl, Kriegsstr. 232 ↦ 23798
Karle Erich, Lameystr. 47 ↦ 51821
Kirchgässner Aug., Werderstr. 98/100 ↦ 24761

Karlsruher Vulkanisier-Werkstätte
John Küchler
Kriegsstraße 232 ↦ 25471

Neuvulka, Otto E. Furrer, DurlacherAllee 105 ↦ 24748
Reeb Herb., GottesauerStr. 6 ↦ 23262

Reifen-Wolf
Runderneuerungs-Betrieb
Autobereifung
Hans-Sachs-Str. 13-23 ↦ 22850
Wohnung: Reinhold-Frank-Str. 45

Waagen

● a) Fabriken

Robert Rapp
Tacho-Kundendienst
Reparaturen sämtlicher Fabrikate
Sinnerstraße 9 ↦ 50693

TACHO-Schnellwaagenfabrik
G.m.b.H.
Bannwaldallee 38 ↦ 51647

Waagen- u. Maschinenfabrik Hermann Brand
Inhaber: H. Weiler
Herstellung - Lieferung von vollautomatischen
Schnellwaagen
Kippmuldenwaagen
eiserne und hölzerne
Laufgewichtswaagen
Auto- und Gleiswaagen
Spezialwerkstätte für Reparaturen sämtlicher Waagen
Baumeisterstraße 32 ↦ 25222

● b) Handel u. Reparaturen

Bizerba-Kundendienst
Generalvertretung Albert Michael
Am Stadtgarten 5 ↦ 30725

Richard Friedrich
Spezialität:
Analysen-Waagen, Fein-Waagen
Rastatter Straße 19a ↦ 30718

Otto Mild
Vertrieb und Instandsetzung von Waagen aller Systeme
Sophienstraße 34 ↦ 23202

Albert Thomas
Generalvertretung u. Kundendienst der Union-Schnellwaagen
für Baden und Pfalz
Reparaturen sämtl. Fabrikate
Neckarstraße 7 ↦ 30568

BLB BADISCHE LANDESBIBLIOTHEK
Baden-Württemberg

*Wärme- u. kältetechn. Isolierungen

Dr. Starck & Co. GmbH.
Zentralheizungs- und Rohrleitungsbau
Sanitäre Installation
Wärme- u. Kältetechn. Isolierung
Karlstraße 138 ⇨ 32458

* Wärmewirtschaftliche Apparate

Industrie-Werke Karlsruhe
IWK Aktiengesellschaft
Gartenstraße 71 ⇨ 22911

Wäsche

● a) Fabriken

Artner Anton, Virchowstr. 24 ⇨ 52437
Frosch Emil, Zähringerstr. 60a ⇨ 22055
Kempermann Karol., Herrenstr. 23 ⇨ 25628
Stecher & Wilde, RastatterStr. 25 ⇨ 30544

Wollenschläger & Co.
G.m.b.H.
Herrenwäschefabrik
Wichernstraße 2
⇨ * 53928/29

● b) Geschäfte u. Anfertigung

Bach Ingeborg, Maschinen-Stickerei
Hirschstraße 83 ⇨ 28431

Dürr Ad., Bahnhofplatz 6 ⇨ 31773
Erb Aug., Kaiserstr. 115 ⇨ 26477
Textil-Holzschuh, Am Werderplatz 48 ⇨ 22503

Mieder- und Wäschesalon
Lilly
Kaiserstraße 227 ⇨ 25260

Lorenz Erwin, Werkstätte feiner Herren-Maßwäsche
Durlacher Allee 14 ⇨ 20458

Must H. W., Ebertstr. 6
Wäsche-Nagel, Pfinztalstr. 87 ⇨ 41873
Neumann Eva, Karlstr. 42-44 ⇨ 26245
Oertel Christ., Kaiserstr. 193 ⇨ 23097

Pfisterer & Co.
TEXTILSPEZIALHAUS
Wollwaren, Handarbeiten
Aussteuerwaren
Herren-, Damen-, Kinder-Wäsche
Kaiserstr. 215, Eckhaus Karlstr. ⇨ 27730
Pfinztalstr. 56 a. Marktpl. ⇨ 41520

Reiser Hdw., Märchenring 22 ⇨ 32584
Römmele Martha, Grenzstr. 11

WERNER SCHMITT
Wäsche - Korsetts
Kaiserstraße 189 ⇨ 22579

Schneyer J., Inh. Jos. Gärtner, Werderstr. 53 ⇨ 26831

Carl Schöpf
Modehaus
Damen- und Kinderwäsche
Marktplatz ⇨ 25227/28

Scholl Dora u. Mina, Herrenstr. 23a ⇨ 22361
Weber Aug., Marienstr. 83 ⇨ 26390

Georg Weiß
Feine Damen- und Herrenmoden
Kaiserstraße 96 ⇨ 24220

● c) Schneiderei.

Bernreiter Emma, Helmholtzstr. 3
Bohner Ida, Bannwaldallee 96
Dirrler Karol., Yorckstr. 35
Ellinger Frieda, Uhlandstr 15
Ober Rosa, Wäscheschneiderei
Nuitsstraße 11 ⇨ 50587

Ummenhofer Paula, LudwigMarumStr. 32
Weber Fridl, Rheinstr. 33

Wäschereien

Wäscher- und Plätter-Innung Karlsruhe
Geschäftsstelle: Karlstr. 1
(Kreishandwerkerschaft) ⇨ 27463

● Innungsmitglieder:

Baldas Anna, Allmendstr. 25
Beck Paul, Sternbergstr. 13 ⇨ 23405
Blust T., We., Maienweg 5
Faß Käthe, Humboldtstr. 1 ⇨ 26572 (Gardinenwäscherei)
Geiger Frz. u. Sohn, Schillerstr. 19 ⇨ 25197

Oskar Grether
Wäscherei - Plätterei
Goethestraße 27 ⇨ 25692

Wäscherei Hollenbach
Rastatter Str. 22
⇨ 30925

fein WÄSCHEREI **Kleinfeel**
MATHYSTR. 36
Ruf: 27891
Kundendienst n. allen Stadtteilen

Koch Karl, Bannwaldallee 104
Wäscherei u. Plätterei ⇨ 32162
Kunen Karoline, Weiherstr. 16 ⇨ 41751
Mai Jos. u. Lisel., ReinholdFrankStr. 29 ⇨ 26239

Wäscherei Mehr
Die Pflegestätte für Wäsche
Neue-Anlage-Str. 48 ⇨ 31335

Mors Luise, Sophienstr. 19
Ruf Adolf, Bachstr. 37 ⇨ 50658

J. Schäfer
Wäscherei
Kriegsstraße 242 ⇨ 27343

Scherer E. u. A., Wäscherei, Plätterei Mietwäscherei, Vorholzstr. 48 ⇨ 24848
Schüssler Erich, Pfinztalstr. 59 ⇨ 42155
Sieber Herta, Wäscherei
Zähringerstraße 32 ⇨ 25544
Wagner Frdr., Adlerstr. 9 ⇨ 23530
Weber Erw., BreiteStr. 28 ⇨ 30067

A. Wohlschlegel
Wäscherei - Plätterei
Glümerstraße 8 ⇨ 51634

Wokök Hans, Marstallstr. 20a ⇨ 41021

● Weitere Betriebe:

Barduſch
WÄSCHEREI-CHEM.REINIGUNG - FÄRBEREI
Annahmestellen in allen Stadtteilen
Abholdienst ⇨ 37161

Waschsalon Heidi
Inh. A. Brendelberger
Marktstr. 3 ⇨ 53037

Böge Hans Hrm., Akademiestr. 34 ⇨ 28960
Bürkle Hrm., Rudolfstr. 17 ⇨ 26391
Dolde Frdr., GottesauerStr. 31 ⇨ 28727

Dampfwäscherei Hehner
Langenalb/Bd.
⇨ 07248 274
und Büro Karlsruhe:
Schillerstraße 36 ⇨ 27917

FÄRBEREI PRINTZ GMBH
Chemische Reinigungswerke
Großwäscherei
Stat 1846
Hauptwerk und Fabrikfiliale: Ettlinger Straße 65/67
⇨ 305 07/08/09
Weitere Annahmestellen in allen Stadtteilen

Robert Fuhs
Wäscherei und Miele-Waschsalon
Khe-Ost Degenfeldstr. 13 ⇨ 28315
Wohnung: Neue-Anlage-Straße 8

Gudrun-Waschsalon, Inh. Frz. Ferner, Ebertstr. 7 ⇨ 31536
Gudrun-Waschsalon, Inh.: A. Haas Hirschstr. 30 ⇨ 28155
Gudrun-Waschsalon, Inh.: Th. Lausenhammer, Kaiserallee 80 ⇨ 51970
Hartmann Maria, Bergbahnstr. 2a ⇨ 42098
Heimerl Hilda, Mainstr. 20 ⇨ 30872
Holderbach Eugenia, RastatterStr. 17
Huber J., Dornwaldstr. 36 ⇨ 41550

Miele-Waschsalon Immler
Chem. Reinigung, Renova
Lameystraße 55 ⇨ 52252

KAMMERER-SCHONWÄSCHE
WASCHSALON
Gellertstraße 36 ⇨ 50611

Kiefer Reinhard, Schützenstr. 19
König Helga, Saarlandstr. 61 ⇨ 53246
Lasch Ludwig, Weltzienstr. 4 ⇨ 50686

Lavita-Waschsalon
Chemische Reinigung
Auer Straße 48a ⇨ 42585

Maisch Wilh., LangeStr. 18 ⇨ 30075
Martens Max, Schnetzlerstr. 5 ⇨ 32571
Niemann Gertr., Reichenbachstr. 24 ⇨ 42679
Nonnenmacher Adelh.
Wäscherei u. Waschsalon, Schützenstr. 34 ⇨ 28365
Opp Liesel, Karlsburgstr. 6
Pütz Elisab., Körnerstr. 15a ⇨ 21546
Reitner Gerda, Winterstr. 18 ⇨ 31133
Renz Elsa, Friedenstr. 2 ⇨ 27673

Feinwäscherei ROLL
Chemische Reinigung
Karlsruhe-Bulach
Neue-Anlage-Str. 12-14 ⇨ 31086

Schilling Käthe, Nuitsstr. 1b ⇨ 52872

Oberhemden-Schnelldienst
Schmitt
Express-Reinigung
Scheffelstraße 53 ⇨ 25379
Kaiserstraße 48 ⇨ 25376

SCHORPP
Großwäscherei, Färberei, Chem. Reinigungswerke, Wäschefabrik
Betriebe:
Kaiserallee 37-39
und Neureuter Straße 17
Tel. * 53911

Stengel Regina, Marktstr. 3 ⇨ 51218
Stübling Frdr., AuerStr. 48a ⇨ 42585
Wasch- u. Bügelschnellbetrieb GmbH., Klauprechtstr. 28 ⇨ 28664

Wasch - O - Mat West
Josef Huber
Ihre Schnellwäscherei
Schillerstraße 4 ⇨ 28457

Wasch-Salon Angelika
Akademiestraße 34 ⇨ 28960

Waschsalon Phönix, Inh.: E. Schmidt, Gartenstr. 60 ⇨ 24474
Waschsalon West, Inh.: Prohaska Wehowski, Yorckstr. 3 ⇨ 53630
Wetterling Erh., Ebertstr. 14
Witerzens Stefanie, Waldhornstr. 27 ⇨ 28087
Zwecker Rich., Kronprinzenstr. 8

Waffen

Beringer Hch., Waldstr. 17
Schmid Geschw. gegr. 1901
Kaiserstraße 191 ⇨ 23839

Waffenhaus Wagner
Gegründet 1886
Büchsenmachermeister
Jagdausrüstung - Fischereigeräte
Waldstraße 62 ⇨ 25430

Wagnereien

Bauer Alfr., WolfartsweiererStr. 3 e ⇨ 26847
Elflein Frdr. sen. u. jun., Eichelgasse 12 ⇨ 41164
Müller Ldw., Rudolfstr. 24 ⇨ 26393
Schätzle Gebr., Litzenhardtstr. 48 ⇨ 30719
Wieland E., LangeStr. 7 ⇨ 31378
Wörner Leop. u. Karl, Fabrikstr. 7 ⇨ 51159.

Neureut

Glutsch Frdr., Hauptstr. 175
Stober Alb., Hauptstr. 223
Weber Karl, Schulstr. 18 ⇨ 21689

BLB BADISCHE LANDESBIBLIOTHEK
Baden-Württemberg

* Wand- und Fußbodenbeläge

Julius Graf & Cie. GmbH.
Ausführung von Boden- und Wandplattenarbeiten
Zeppelinstraße 6 ⊶ 51825/26

Albert Knauss
G. m. b. H.
Fugenlose Wandbeläge
Spezialbaustoffe
Lorenzstr. 16 ⊶ 24454

Rudolf Kottler
Gipser- und Stukkateurgeschäft
Abt. für plastische Wandbeläge und Fassadenanstriche
Durmersheimer Str. 28 ⊶ 51191

Waschmaschinen

Karl Bassemir
Waschmaschinen
für
Haushalt u. Gewerbe
Ettlinger Str. 49 ⊶ 32225

Brunella Josef
Sophienstr. 51 ⊶ 26533

Karl Herlan
Maschinen- und Apparatebau
Reparatur von Maschinen aller Art
Amthausstraße 17-19 ⊶ 42217

NEFF-WERKE
Carl Neff GmbH., Bretten
Auslieferungslager Karlsruhe
Kaiserstraße 233 ⊶ 25655
siehe auch Fußleisten, Abtlg. IIu. III

ZANKER
Waschmaschinen, Wäschezentrifugen
Generalvertretung
Arthur Jörder
Sophienstraße 66 ⊶ 27409

Wasch- u. Putzmittel

Dann Leop. Ph., Gebhardstr. 5 ⊶ 31913
Dötterbeck Karl & Cie., Großhandlung
Moningerstraße 12/14 ⊶ 27867
Farr Gebr., Pfinztalstr. 2 ⊶ 41413
(Großhdlg.)
Gramlich Emil, Großhandlung
Wilhelmstr. 13 ⊶ 24153

Karl Kammerer
Seifenfabrik und Großhandlung
Wasch- und Putzmittel
Daxlander Str. 68 ⊶ 52285

* Wasserversorgung

Aug. Hettmannsperger
Brunnenbau
Oberfeldstraße 9 ⊶ 50386

JLSO
Pumpen für Garten und Haus
Automatische Pumpwerke
J. Lechner & Sohn
Klauprechtstraße 22 ⊶ 24103

Melang & Steponath K. G.
Pumpen aller Art
Pfinztalstraße 48-50 ⊶ 41138

Webereien

Buchta Wlh., Karlstr. 91 ⊶ 25334
Hintze Erich & Co., Blücherstr. 13 ⊶ 53621
Hoffmann Else, Welfenstr. 10 ⊶ 31507
Kammerer Marg., Hirschstr. 105 ⊶ 27714
Stiegele Eugen, Weberei-Vertretungen
Auslieferungslager
Boeckhstraße 5 ⊶ 24749 u. 24740

Weine u. Spirituosen

a) Großhandel

Ackermann H., Amthausstr. 21a ⊶ 41609

Bernh. Albrecht Kom.-Ges.
Weinkellerei – Likörfabrikation
Karlstraße 22 ⊶ 23305

Benzinger Gust. Nachf. J. Estelmann, Inh.: Ad. Weber, Rheinstr. 22 ⊶ 51307

Joh. Frdr. Dexler
Weingroßhandlung, Brennerei
Karlsruhe-Durlach
Spitalstraße 18 ⊶ 42143

Adam Disson
Weinkellerei u. Spirituosen
Kellerei: Haid-&-Neu-Straße 6 ⊶ 26876
Büro: Kriegsstraße 40 ⊶ 23167

Josef Dörflinger
Weingroßhandlung
Fabrikation feiner Spirituosen
Karl-Wilhelm-Str. 26 ⊶ 24052

Fuhrmann W. u. R., Gerberstr. 13 ⊶ 53852
Geppert Ad. KG., Amalienstr. 67 ⊶ 21046
Göpfert Wlh., SchwetzingerStr. 12 ⊶ 27407
Handelskontor GmbH., FreiburgerStr. 13 ⊶ 32132

„Turmbergkellerei"
Walter Heck Likörfabrik
Edelbranntweinbrennerei
Pforzheimer Straße 3 ⊶ 41101

August Hornung GmbH.
Lebensmittelgroßhandlung
Sekt - Weine - Spirituosen
Kriegsstraße 99 ⊶ 22454

Karch Berth, Karlstr. 53 ⊶ 28761

D. Karcher & Sohn
Weinkellerei - Import
Lameystraße 24a ⊶ 52116/52117

Kempf Adam KG., Kaiserallee 21 ⊶ 23063
Klein Kurt, Litzenhardtstr. 32 ⊶ 31505
Kölmel Charl., Gellertstr. 34 ⊶ 50163

Konsumgenossenschaft
Karlsruhe e. G. m. b. H.
Roonstraße 28
⊶ * 27814
Verteilungsstellen
siehe Anzeige am Schluß des Buches

Kuttruff Hrm., Luisenstr. 24 ⊶ 25295

Jacob Möloth
Vertretungen und Großhandel
Marie-Alexandra-Str. 49 ⊶ 32704

Mondorf & Co., Steinstr. 29 ⊶ 28101
Orth Gg. & Co., Hirschstr. 92 ⊶ 25162
Reinhart Frdr., Nokkstr. 16 ⊶ 22352
Roos Alb., CarlWeysserStr. 12 ⊶ 42051

Schloß-Kellerei KARLSRUHE
Weinkellerei, Wein-Import
Likör- und Wermut-Fabrikation
Lachnerstraße 7 ⊶ 42434
Grötzinger Straße 61 ⊶ 42434

Schurhammer Urban, Blumentorstr. 6 ⊶ 42205

Weinbrennerei Sinner AG
und Weingroßhandlung
Karlsruhe-West
Postfach 2204 ⊶ * 51911

Six Walter, Kniebisstr. 25 ⊶ 31712
Spanische Weinhalle, Bonavia Pedro, Kreuzstr. 10 ⊶ 23860
Thomas Ernst & Co., Hardtstr. 37a ⊶ 51594
Verkaufszentrale bad. Winzergenossenschaften, EttlingerStr. 53 ⊶ 31308
Weigel Rudolf, Marienstr. 88 ⊶ 30408

Weinkellerei Karpfen
J. Koch und Söhne
Am Ludwigsplatz ⊶ * 23001

Zöllin A. GmbH., Kanonierstr. 20 ⊶ 52312

b) Einzelhandel

Anslinger Elisabeth, Augartenstr. 56 ⊶ 30048
Beyerle Otto
Kronenstr. 32 ⊶ 26661
Dörich Marie, Rheinstr. 20
Erhardt Lisa, Westmarkstr. 91 ⊶ 41005
Essig David, Bienleinstorstr. 47 ⊶ 41792
Fahrnschon Karl, Sophienstr. 49
Fallert Eug., Rudolfstr. 24
Ferber Erika, Lauterbergstr. 12 ⊶ 31046
Flohr Anny, Zähringerstr. 34
Fuhs Hannelore, Bahnhofstr. 11-13
Hauer Maria, Nebeniusstr. 10 ⊶ 30978
Joachim M., Rheinstr. 56a
Kiefer Liesel, Steinstr. 1 ⊶ 28067
Kirschenmann Emil, Westmarkstr. 13 ⊶ 41605
Kühn Wlh., Amalienstr. 43
Lehmann Math., Südendstr. 7
Nöltner Hrm., Nelkenstr. 9 ⊶ 53750
Ostermeyer Ad., Ochsentorstr. 1
Persichini Carlo, DurlacherStr. 36
Riehle Josefa, Gebhardstr. 33a ⊶ 31418
Schorpp Emilie, DaxlanderStr. 103
Schurhammer Fritz, Waldstr. 34 ⊶ 23045
Fil.: Kaiserstr. 76
Sickinger Berta, Marienstr. 35
Spies E., Stephanienstr. 34 ⊶ 21611
Vogel Maria, Kronenstr. 45
Vollmer Max, Rheinbrückenstr. 14
Waeldin Rufina, Adlerstr. 38
Wentzel Ant., Bahnhofplatz 6 ⊶ 30400
Zimmer Ida, Krämerstr. 10 ⊶ 53052

Neuren

Blenich Frdr., Buchenweg 41
Ecker Ernst, Fichtenweg 4
Hüttner Anna, Bahnhofplatz 4
Kohler Berta, Hauptstr. 61
Kreischer Joh., Buchenweg 38
Meinzer Emma, Hebelstr. 3

* Weingut

Weingut - Weinkellerei
Adolf Geppert K.-G. Bühl
Filiale: Khe., Amalienstr. 67 ⊶ 21046

* Wein- u. Apfelweinkeltereien

Adolf Mitschele
Wein- u. Spirituosenhandlung
Karlsruhe-Rintheim
Ernststraße 21 ⊶ 24379

* Weintransporte

Hans Hamprecht
Internationale Weintransporte
Kriegsstraße 185 ⊶ 53649

Werbeberater

Georgi Hans-Joachim, Dunkelallee 16 ⊶ 25249

* Werbeinstitute

Adams Herm., Werbefachmann
Marie-Alexandra-Str. 5 ⊶ 30720
Ateliergemeinschaft
Schwarz-Segewitz
Gebrauchswerbung u. Graphik, Leopoldplatz 7b ⊶ 24421

WERBE-BLUM
Hans-Sachs-Str. 9 · Ruf 27555
Planung · Entwurf · Druck
Graphik · Plakate · Messebau

Lortz-Plakat, Vorholzstr. 19 ⊶ 20840
Ringwerbung, EttlingerStr. 16 ⊶ 31613
Sauter Rudolf, Werbe-Grafik
Erzbergerstraße 20 ⊶ 26113

Werkzeuge

Gerstner Ign., Waldstr. 91 ⊶ 27507
Hamann & Co., Karlstr. 70 ⊶ 28391

Hammer & Helbling
Kaiserstraße 155—157
⊶ * 23525

Hauck J. u. Söhne, Neßlerstr. 2 ⊶ 41503/04
Henninger Arthur, Hansastr. 21c ⊶ 51681
Höhn Hugo, Nuitsstr. 33 ⊶ 52060
König J., Marstallstr. 16 ⊶ 41600
Kramer & Gaus KG.,
Gottesauer Straße 28 ⊶ 27341
Kramer Mart., Bussardweg 37 ⊶ 30985

Lorenz G.m.b.H. & Co.
Maschinen und Werkzeuge
Poststraße 4 ⊶ 37889

Melang & Steponath KG., Pfinztalstr. 48-50 ⊶ 41138

P. Neurohr
Inhaber: Emil Neurohr
Werkzeuge - Maschinen
Kaiserallee 127 ⊶ 51063

BLB BADISCHE LANDESBIBLIOTHEK
Baden-Württemberg

Pfeiffer Ad. GmbH., KarlFriedrichStr. 22 ⇨ ✱ 24014
Rausch E. & Sohn, Waldstr. 52 ⇨ 23623

Eisen-Röckl oHG.
Karlstr. 23, am Ludwigsplatz
⇨ ✱ 23022

Stoll Otto
Amalienstraße 89 ⇨ 28203

Ufer Gebr., KG.
Herrenstraße 31/33 ⇨ ✱ 27422

Theegarten Harry, Hohenzollernstr. 43 ⇨ 32576

Vollath Karl, Präz.-Werkz., Edelstähle Großhandlung, Weinbrennerstr. 64 ⇨ 52105

Hugo Zeltwanger
Werkzeuge, Werkzeugmaschinen Industriebedarf
Beiertheimer Allee 78 ⇨ 32008

Werkzeugmaschinen

Alfred Eby
Werkzeugmaschinen und Industriebedarf
Amalienstr. 37 ⇨ 26626 u. 26627

Eitel KG., Wikingerstr. 13 ⇨ 52955

Wilhelm Hoffmann
Werkzeugmaschinen neu und gebraucht
Klosestraße 30 ⇨ 32042

Ottwaska Siegfr., Daimlerstr. 23 ⇨ 51789
Schaererwerke GmbH., Hansastr. 7-9 ⇨ ✱ 51128

Ufer Gebr., KG.
Herrenstr. 31/33 ⇨ ✱ 27422

Vogt R., Gottesauer Str. 13 ⇨ 28625
Weißer Ewald, Inh.: Paul Reiser, EttlingerStr. 107 ⇨ 30011

* Wermutkellereien

Disson Adam
Kriegsstr. 40 ⇨ 23167 u. 26876

Wirtschaftsprüfende sowie wirtschafts- u. steuerberat. Berufe

● Helfer in Steuersachen

Ambühler Alb., Gebhardstr. 48 ⇨ 30983
Batzler Kurt, Uhlandstr. 44 ⇨ 52668
Bauer Liselotte, BonnerStr. 32 ⇨ 51319
Baum Adolf, Klosestr. 42 ⇨ 32369
Behnke Edeltrude, Wickenweg 29 ⇨ 31680
Behrendt Hans, Vorholzstr. 19 ⇨ 25788
Binkert Max, Allmendstr. 13 ⇨ 31591
Bischler Paul, Kriegsstr. 172 ⇨ 23162
Bittmann Dr. Karl Aug., Sonntagstr. 3
Bleiholder Erw., Gartenstr. 59 ⇨ 20012
Blieferning Ernst, EttlingerStr. 37 ⇨ 31875
Briegel Ilse, Sophienstr. 176 ⇨ 52382
Brodesser, Maria, Herderstr. 2 ⇨ 51091
Bühler Leop., An der Bahn 13 ⇨ 27112
Bühler Ottmar, Eisenlohrstr. 27 ⇨ 51318
Christmann Wlh., GrötzingerStr. 10 ⇨ 42272
Corterier Fritz u. Maria, Klauprechtstr. 33 ⇨ 24212
Creutz Jos., Kurfürstenstr. 12 ⇨ 31077
Damm Ernst, Erzbergerstr. 111c
Dirr K. F., Posseltstr. 10 ⇨ 42565
Dochat Karl, LudwigMarumSfr. 29 ⇨ 52411
Englert Ernst, EttlingerStr. 37 ⇨ 30990
Englert Ernst, Leopoldstr. 2b
Erb Julius, Staudingerstr. 23 ⇨ 52219
Faber Wlh., Moltkestr. 99 ⇨ 50604
Feil Erw., Blumentorstr. 28 ⇨ 42313
Fetzner Karl, Wendtstr. 14 ⇨ 52059
Fiederling Ewald, Feldbergplatz 11 ⇨ 30283
Freitag Rud., Hirschstr. 146 ⇨ 31312
Frey Dr. Alfred, Kriegsstr. 294 ⇨ 53577
Gaa Gertr., Gerwigstr. 50 ⇨ 23874
Gegner Emil, Ortenaustr. 2 ⇨ 31252
Geissler Rud., Vorholzstr. 43 ⇨ 23632
Gericke Sgfr., Lenzstr. 14 ⇨ 25105
Grether Friedel, Rittnertstr. 47 ⇨ 41334
Großmeiler Hans, Ebertstr. 18 ⇨ 32767
Gruber Jos., Hirschstr. 90 ⇨ 21830
Haase Fedr., Moltkestr. 20 ⇨ 52506
Hartmann Jos., RichardWagnerStr. 13 ⇨ 52435
Hartmann Margot, LudwigMarumStr. 44 ⇨ 52579
Hartz Wlh., Kriegsstr. 76 ⇨ 27266
Hauck Erika, Blankenhornstr. 7
Hauck Dr. Wlh., Bachstr. 14 ⇨ 51360
Hauer Helm., Kriegsstr. 53 ⇨ 22111
Heissler Julius, Boeckhstr. 28
Henrich Hub., Hofäckerstr. 29
Herr Hch., LudwigMarumStr. 38
Herrmann Aug., DurlacherStr. 14 ⇨ 24406
Herzog Emil, Schauinslandstr. 33 ⇨ 32052
Heß Klaus, Mozartstr. 13 ⇨ 28021
Hurrle Herb., Sophienstr. 190 ⇨ 50173
Hutter Frdr., Karlstr. 138 ⇨ 32061
Illig Hch., Moltkestr. 47 ⇨ 25384
Jacobi Marg., Gerwigstr. 47 ⇨ 22252
Jösel Gertr., Körnerstr. 55 ⇨ 22031
Kammauf Ernst, Parkstr. 17 ⇨ 22878
Kappler Karl, Wattkopfstr. 10 ⇨ 52072
Karcher Karl, Gebhardstr. 10 ⇨ 30335
Kettner Siegfr., Weinbrennerstr. 77 ⇨ 50192
Kistner Heinz, Mathystr. 17
Klein Erich, HeilbronnerStr. 24 ⇨ 22794
Kälmel Rud., Schillerstr. 55 ⇨ 28131
Kollmer Wlh., GeorgFriedrichStr. 17
Kropp Osk., Kriegsstr. 172 ⇨ 23162
Krüger Paul, DanzigerStr. 14 ⇨ 30600
Kummle Paul, Humboldtstr. 4 ⇨ 27042
Kunz Ph., Bismarckstr. 81 ⇨ 23802
Kuring Wrn., Winterstr. 6 ⇨ 32287
Kurzenhäuser Aug., Jollystr. 59 ⇨ 28406
Kurzenhäuser, Osk., Jollystr. 59
Landhäuser Wlt., Eisenlohrstr. 27 ⇨ 51318
Lederle Wlt., Albtalstr. 11 ⇨ 31276
Lehnert Ad., Schubertstr. 11 ⇨ 51645
Lenz Carl, Kurfürstenstr. 2 ⇨ 30702
Le Pére Erw., Lenzstr. 7 ⇨ 26259
Leppin Otto, Oosstr. 3
Liedke Hugo, Bunsenstr. 14 ⇨ 50175
Loesch Max, Weinbrennerstr. 38 ⇨ 50510
Mackert Bertold, BreiteStr. 63 ⇨ 30712
Maurer Gertr., Kriegsstr. 183 ⇨ 50110
Michel Ldw., Friedenstr. 18 ⇨ 25122
Mühe Dr. Wlh., Rheingoldstr. 5 ⇨ 25371
Müller Fel. A., Kaiserstr. 245 ⇨ 24574
Müller Irene, Renckstr. 5 ⇨ 22857
Mussel Jos., Lachnerstr. 20
Nagel Hrm., Renckstr. 1 ⇨ 22430
Nagel Rud., Blumenstr. 11 ⇨ 21443
Neu Jos., Jollystr. 55 ⇨ 24894
Oßwald Wlh., Baumeisterstr. 19 ⇨ 27792
Pfehr Erich, Klauprechtstr. 17 ⇨ 25229
Pflüger Gisela, Schillerstr. 41a ⇨ 25615
Rastätter Rud., Bunsenstr. 3 ⇨ 52758
Renner Hrm., Morgenstr. 2
Röger Otto, Hirschstr. 137 ⇨ 30025
Rösch Herbert, Zeisigweg 2
Romann Otto, Ritterstr. 31 ⇨ 26409
Roßwag Wrn., Augustastr. 3 ⇨ 28551
Rost Wlh., Waldstr. 56 ⇨ 22082
Schaber H., Seboldstr. 27-31 ⇨ 42071
Schäffer Emil, Rheinstr. 35 ⇨ ben. 51289
Schaub Alb., Hauffstr. 19 ⇨ 31725
Scheer Erw., Adlerstr. 54 ⇨ 20418
Schmitz Joh., Kornweg 19
Schulz Wolfg., Engesserstr. 4 ⇨ 23682
Schwarz Wlt., Lachnerstr. 25
Seger Alb., Weltzienstr. 23 ⇨ 50351
Siefert Wlh., Bussardweg 15 ⇨ 30724
Siefke Herm., Rankestr. 8
Siegmann Rud., Baichstr. 3 ⇨ 25128
Sommerfeld Luise, ReinholdFrankStr. 69a ⇨ 22077
Späthling Elisab., Liebigstr. 9 ⇨ 52768
Spoth Hch., Welfenstr. 14a ⇨ 30655
Steffen Hans, DiplKfm., Gellertstr. 5 ⇨ 50719
Stich Werner, Vorholzstr. 6 ⇨ 21465
Stroh Eug., Sophienstr. 181 ⇨ 53146
Tappe Irmgard, Karlstr. 119 ⇨ 30378
Urnau Matth., Vorholzstr. 39 ⇨ 25731
Weber Arnold, Inselstr. 19 ⇨ ben. 51093
Weber Rob., Adlerstr. 50 ⇨ 26861
Welk Karl, AugustBebelStr. 71 ⇨ 52697
Wild Dr. Gerh., KarlsruherWeg 12 ⇨ 52537
Winter Karl, Welfenstr. 2a ⇨ 31426
Wöhrle Dr. Eugen, Friedenstr. 26 ⇨ 24469
Wünsche Rich., DiplKfm., Lauterbergstr. 10 ⇨ 30032
Zehner Hans, Bussardweg 18 ⇨ 31209
Zibat Gerh., Douglasstr. 4 ⇨ 25531
Ziegler Wlt., Ritterstr. 11 ⇨ 28495

Neuerut

Hautz Hans-Joachim, Friedrichstr. 23 ⇨ 28870
Sattler Hans, Scheffelstr. 27 ⇨ 24154
Weimer Erwin, Scheffelstr. 37

● Steuerberater

Amend Dr. Karl, Kriegsstr. 128 ⇨ 26863
Bathiany Wlh., Riefstahlstr. 12 ⇨ 23308
Bucher Egon, Boeckhstr. 24 ⇨ 24628/9
Buchstelle Oberrhein GmbH., Bahnhofplatz 4 ⇨ 31719
Dehning Dr. Hans, Rittnertstr. 55 ⇨ 41621
Dennig Dr. Gust., Leopoldstr. 1 ⇨ 21591
Dierle Dr. Pet., Mathystr. 28 ⇨ 23244
Eisemann Hans, Kaiserallee 18a ⇨ 52539
Eversmeier Otto, Bachstr. 12 ⇨ 51097
Fecht Hch., Nebeniusstr. 20 ⇨ 31966
Franz Frz., EttlingerStr. 37 ⇨ 30990
Heß Aug., Mozartstr. 13 ⇨ ✱ 28021
Heudorfer Dr. Hrm., Mathystr. 14 ⇨ 28556
Knauss Dr. Rud., Douglasstr. 15 ⇨ 23293
Kormann Dr. Berth., Bahnhofstr. 16 ⇨ 28398
Lehnert Gust., Schubertstr. 11 ⇨ 52198
Leinberger Dr. Wlh., Beethovenstr. 1 ⇨ 25446
Mainzer Dr. Leogard, Roonstr. 6-8 ⇨ 28496
Mehnert Arthur, Kriegsstr. 150 ⇨ 26520
Meyer Ernst, RichardWagnerStr. 13 ⇨ 52435
Model Paul Fr., Hirschstr. 69 ⇨ 22354
Möseritz Ernst, Neckarstr. 14 ⇨ 30278
Mohr Rich., Rüppurrer Str. 88a ⇨ 32477
Nikolaus Dr. Osk., Gartenstr. 9 ⇨ 26862
Schaufelberger Frdr., MannheimerStr. 96 ⇨ 26758
Sommer Hch., Boeckhstr. 48 ⇨ 20084
Staat Dr. Wlt., Leopoldstr. 1 ⇨ 21591
Stürmlinger Dr. Jos., Stephanienstr. 27 ⇨ 23444
Vogt Frdr., Hirschstr. 101 ⇨ 22845
Volkmer Bruno, Hirschstr. 101 ⇨ 22845
Wagner Dr. Lotte, Mathystr. 14 ⇨ 28556
Wanjura Konrad, Kaiserstr. 36a ⇨ 26405
Weill Hch. W., GrafEbersteinStr. 29 ⇨ 32050
Zibat Gerh. u. Paul Fr. Model, Douglasstr. 4 ⇨ 25531

● Vereidigte Bücherrevisoren

Brodesser Otto, Erzbergerstr. 71 ⇨ 22706
Corterier Fr., Klauprechtstr. 33 ⇨ 24212
Geißler Rud., Vorholzstr. 43 ⇨ 23632
Schnürer Dr. Fritz, Heimgartenweg 37 ⇨ 52088
Schnürer Wlh., Heimgartenweg 37 ⇨ 52088
Wöhrle Dr. Eug., Friedenstr. 26 ⇨ 24469

● Wirtschaftsprüfer

Dittmann Alb., FelixMottlStr. 1 ⇨ 50390
Friedrich Dr. Heinz, Hirschstr. 101 ⇨ 22845
Heudorfer Dr. Hrm., Mathystr. 14 ⇨ 28556
Howe Paul, Herrenstr. 15
Müller Dr. Kurt, DiplKfm., Weltzienstr. 36 ⇨ 53840
Pflüger Bert Dr., Schillerstr. 41a ⇨ 25615
Treuhand-Vereinigung AG., Zähringerstr. 94 ⇨ 28678
Weill Hch., GrafEbersteinStr. 29 ⇨ 32050

Wohnungsvermittlung

Dr. Berckmann & Vogel
Waldstr. 63 Am Ludwigspl. ⇨ 26036

BUNKUS
Wohnungs- u. Zimmer-Nachweis
Karlstr. 83 ⇨ 26258

BUSS R., Wohnungsvermittlung
Hochhaus am Schmiederpl. ⇨ 27213

Glock's
WOHNUNGSNACHWEIS
Alfr. Marek, Wohnungs- u. Zimmernachweis
Amalienstraße 42 ⇨ ✱ 25217
Privatwohnung: ⇨ 53740

Godemann Otto
Erzbergerstraße 16 ⇨ 26062

Junke's
Wohnungs- u. Zimmer-Nachweis
Amalienstraße 25 ⇨ 22002

Röber O., Blitz-Vermittlung
Stephanienstr. 8 ⇨ 23328

Schmitt Hans vorm. Aug. Schmitt
Karlstr. 101 (Kolpingpl.) ⇨ 32675

Stahmer A., Wohnungsvermittlung
Karlstraße 48 ⇨ 27184

Throm
Zimmer- u. Wohnungsvermittlung
Karlsruhe, Mühlburger Feld
Volzstraße 39 ⇨ 53478

Zahnärzte

siehe Abt. I

Zahnärztliche Einrichtungen

Hübner, Kniebisstraße 34 ⇨ 31486
Ritter AG., Killisfeldstr. 62-64 ⇨ ✱ 41027
Mihm-Vogt H., Elektro- u. Dentalgerätebau, Lessingstr. 7 ⇨ 22683

Zahnärztl. Bedarf

Badenia Dental-Industrie, Dr. Hutt & Co., Vorholzstr. 24 ⇨ 22881
Detax-Dental, TheodorRehbockStr. 8 ⇨ 24492
Dietrich Dr. Hans, Sedanstr. 15

EMIL HUBER
Dental-Mediz.-Großhandlung Einrichtungen
Stephanienstraße 60-64 ⇨ ✱ 22951

Rapp Carl & Co., Jahnstr. 1 ⇨ 25431 (Großhdlg.)
Ruf Elise, Hirschstr. 80 ⇨ 25438

Konrad Zhanel
Fabrik zahnärztlicher Erzeugnisse
Waldstraße 7 ⇨ 25646
Wohnung: Geibelstraße 21

Zahnräder und Getriebe

Karl Kling & Co.
Zahnrad- und Getriebebau
Rheinstr. 116 ⇨ 51779

BLB BADISCHE LANDESBIBLIOTHEK
Baden-Württemberg

Liwos, Otto Lindig Nachf., C. H. Wolf & Söhne, LangeStr. 25 ⇨ 31158

Friedrich Stauch
Zahnrad- und Getriebebau
Karlsruhe-Durlach
Dietrichstraße 4 ⇨ 42346

Reinhold Wernecke
Maschinenbau
Rintheimer Straße 66 ⇨ 25209

Zahnradfabrik GmbH.
Zweigwerk der Maschinenfabrik FAHR A.-G.
Daimlerstraße 7 ⇨ 53968/69

Ettlingen

EGuA
Ettlinger Getriebe- u. Apparatebau G. m. b. H.
Zahnrad- u. Getriebefabrik
Ettlingen/Bd., Neuwiesen ⇨ 39/2849

Zahntechnische Laboratorien

Espe Max, ReinholdFrankStr. 42 ⇨ 23885
Gaiser Art., DurlacherAllee 43 ⇨ 28666
Hagmann Elias, Kaiserallee 7a ⇨ 26815
Hautz Wolfg., Bienleinstorstr. 2 ⇨ 41537

Herbert Hemberger
Laboratorium für zahnärztliche Keramik
Scherrstraße 14 ⇨ 24604

Meyer Karl E., Hertzstr. 16, Bau 35 Nord ⇨ 50063
Pfizenmaier Alfr., Lessingstr.47 ⇨ 24792
Rupp Walter
Zahntechn. Laboratorium
Gartenstraße 52 ⇨ 28142
Schneider Osk., Weinbrennerstr. 6 ⇨ 25021
Schwarz Hans, ReinholdFrankStr. 46b ⇨ 27473
Streile Willy, Nokkstr. 8 ⇨ 25253
Völcker Alfred, Südendstr. 10 ⇨ 24502
Wohlleber Eug., Renckstr. 3 ⇨ 24332

Zeitungen und Zeitschriften

● a) Verlage

Amtsblatt für den Stadtkreis Karlsruhe
Rathaus am Marktplatz
⇨ 20121, App. 2522

„Athletik"
Illustrierte Zeitschrift f. Schwerathletik
Welfenstr. 24 ⇨ 32373 u. 25011 *

AZ BADISCHE ALLGEMEINE ZEITUNG
Waldstraße 28 ⇨ 26011

Badische Neueste Nachrichten
Lammstraße 1 b-5
⇨ * 25921

BADISCHE
VOLKSZEITUNG
Adlerstr. 36 ⇨ * 24951
Fernschreiber 0782 726

VERLAG C. F. MÜLLER KARLSRUHE
Gegr. 1797
Zeitschriften

Kältetechnik
Zeitschrift für das gesamte Gebiet der Kälteerzeugung und Kälteanwendung
Organ des Deutschen KältetechnischenVereins, des Fachverbandes der Kühlhäuser und Eisfabriken und der Arbeitsgemeinschaft Kälte-Industrie
Herausgeber: Prof. Dr.-Ing. Dr. h. c. Rudolf Plank T.H. Karlsruhe
Erscheint monatlich

Der Badische Obst- und Gartenbauer
Halbmonatsschrift für Obst-, Gemüse-, Wein- und Gartenbau
Organ des Badischen Landesobstbauverbandes e. V. Karlsruhe

Die Gewerbeschule
Zeitschrift des Landesverbandes Baden e. V. im Deutschen Verband der Gewerbelehrer
Erscheint monatlich

Industrie und Handel
Mitteilungsblatt der Industrie- und Handelskammer Karlsruhe
Erscheint monatlich
Lammstraße 2-4 ⇨ * 249,31

„Das Staatstechnikum"
„Der Forstmann in Baden u. Württbg."
„Ingenieurschule", Ingenieurstudium, Ingenieurpraixs
„Der Schwarzwald", Veilchenstr. 35 ⇨ 26584
„Der Zimmerlehrling", Bismarckstr. 21 ⇨ 23014 *
„Der Zimmermann", Bismarckstr. 21 ⇨ 23014 *
„Deutscher Zimmermeister", Bismarckstr. 21 ⇨ 23014 *

Durlacher Tagblatt
Pfinztäler Bote
Adolf Dups K. G., Druckerei u. Verlag
Pfinztalstr. 53 ⇨ 42004

Gerlach & Co. KG., Jollystr. 21 ⇨ 27310

Zeitschriften des Verlags G. Braun
Karlsruhe
Karl-Friedrich-Straße 14-18
Fernruf 26952/55

Atompraxis
Monatszeitschrift für angewandte Atomenergie in Naturwissenschaften, Technik, Industrie, Medizin, Landwirtschaft u. Grenzgebieten

Die Therapiewoche
Offizielles Organ der Deutschen Therapiewoche (Therapiekongreß) Berichte über d. gesamte Therapie

Der Krankenhausarzt
Organ des Verbandes der leitenden Krankenhausärzte Deutschlands e. V. – Zeitschrift für das Krankenhauswesen

Vitalstoffe
Internationales Journal Nahrungs- u. Vitalstoff-Forschung Spurenelemente

Lebensversicherungsmedizin
Blätter für den versicherungsärztlichen Dienst 9. Jahrgang

Praktische Energiekunde
Berichte der Gesellschaft und der Forschungsstelle für praktische Energiekunde

Alte Kameraden
Organ der südwestdeutschen Traditionsverbände

Der Deutsche Fallschirmjäger
Mitteilungsblatt des Bundes ehem. deutscher Fallschirmjäger

Mitteilungsblatt der Handwerkskammer Karlsruhe
Herausgegeben von der Handwerkskammer Karlsruhe. 8. Jahrg.

Mitteilungsblatt der Handwerkskammer Mannheim
Herausgegeben von der Handwerkskammer Mannheim

Werkkunst
Herausgeber: Landesgewerbeamt. 17. Jahrg.

Bad. landwirtsch. Wochenblatt
Organ des Bauernverbandes Württb.-Baden – Mitteilungsblatt des Verbandes landwirtschaftl. Genossenschaften in Baden – Raiffeisen – e. V. 125. Jahrg.

Der Landwirt
Bauernkalender. Erscheint für Nordbaden (Bauernverband Württbg.-Baden) – für Südbaden (Bad. Landwirtsch. Hauptverband) - für Südwürttemb. Landesbauernverband f. Württb.-Hohenzollern

BADEN
Monographien seiner Städte und Landschaften
Südwestdeutsche Rundschau für Kultur u. Wirtschaft 9. Jahrg.

Badische Heimat
31. Jahrgang der Zeitschrift „Mein Heimatland". Herausgeg. vom Landesverein Bad. Heimat, Freiburg i. Br. – Anzeigenverwaltung: G. Braun, Karlsruhe

Bühnenblätter des Badischen Staatstheaters
mit dem offiziellen Theaterzettel als Einlage. Herausgegeben vom Badischen Staatstheater

NEUE VERLAGS-GESELLSCHAFT MBH.
Condor-Verlag GmbH.
„Ihre Freundin" - „Film-Revue" „Filmwoche" - „Deutscher Film" „7 Tage" - „Sport - Illustrierte', „Populäre Mechanik"
Stephanienstr. 16-20 ⇨ 27727-29

St. Konradsblatt
Steinstraße 17—21 ⇨ * 24951
„Versicherungswirtschaft", Klosestr. 22/24 ⇨ 30811

Ettlingen

Badischer Landsmann
Ettlinger Zeitung
58. Jahrgang · Erscheint täglich
Ettlingen, Schöllbronner Str. 5 ⇨ 39/2487

● b) Großvertriebe

Abendpost
Vertrieb für Mittel- u. Südbaden
Heinrich Mundt
Reinhold-Frank-Str. 60 ⇨ 25750

Kugler & Strickle
Südwestdeutscher Pressevertrieb
Karl-Hoffmann-Straße 2 ⇨ 30446

Hans Mende jr.
Buch- und Zeitschriften-Großhandlung
Bertelsmann Lesering
Karlstraße 76 ⇨ 26257

Schmitt KG., Amalienstr. 37 ⇨ 22777

● c) Werbender Buch- und Zeitschriftenhandel

KARL BECK
Zeitschriften - Buchhandlung
Schubertstraße 14 ⇨ 51750

Julius Becker
Buch- u. Zeitschriftenhandlung
Abonnenten-Versicherungen
Kaiserallee 105 ⇨ 50204

Franz Hacker
Buch- u. Zeitschriftenhandlung
Mathystr. 19 ⇨ 26442

Richard Hardock
Zeitschriften - Buchhandlung
Abonnenten-Versicherungen
Hirschstraße 99 ⇨ 26451

DANIEL KIEFER
WERBUNG U. LIEFERUNG ALLER ZEITSCHRIFTEN IN BADEN, PFALZ UND WÜRTTEMBERG.
KAISER-ALLEE 105
RUF: 50204
DIE FIRMA FÜR TÜCHTIGE BEZIEHERWERBER

BLB BADISCHE LANDESBIBLIOTHEK
Baden-Württemberg

Georg Kraus
Zeitschriften-Vertrieb und Buchhandlung
Baumeisterstraße 4
⊶ 28561
Vertreten in: Baden, Württemberg, Hohenzollern, Rheinpfalz.
Vertrieb: Familien-Zeitschriften, Modehefte, Illustrierte, Bücher, und Lieferungswerke. Abonnentenversicherung Bezieherwerbung.

Mächtlinger Wlt., KarlsruherAllee 7 ⊶ 41109
Prues Marie, We., Stephanienstr. 38 ⊶ 23421
Widmann Otto, Stephanienstr. 34 ⊶ 28171

● d) Einzelhandel

Becker Jul., Kaiserallee 105 ⊶ 50162
Bekir, AmMarktplatz
Geisser Alb., Amalienstr. 40
Joos August, Kaiserallee 33
Martin Joh., Gerwigstr. 8
Schneider Marzell, DurlacherStr. 58 ⊶ 23125
Stumpf Fritz, Rudolfstr. 16
Turmberg - Kiosk Durlach
Grötzinger Str. 15 ⊶ 41568
Weingärtner Artur, Karlstr. 61 ⊶ 26246
Welter Ant., EttlingerStr. 9
Wieber Jos., Pfalzstr. 6a

* Zement und Zementwaren

Baubedarf
Karlstraße 108-112 ⊶ * 28523

* Zentralheizungen

Lohnert Ludwig
Goethestraße 24 ⊶ 23662

* Zerstäubungstrockner

Industrie-Werke Karlsruhe
IWK Aktiengesellschaft
Gartenstraße 71 ⊶ 22911

Zimmergeschäfte

Zimmerer-Innung Karlsruhe
Durlach, Reichenbachstraße 9
Obermeister: Ph. Lehberger
⊶ 41451

Bachmeier Chr.
Kleinbachstr. 9 ⊶ 4 11 61

Heinrich Bätz
Zimmergeschäft
Treppen- und Hallenbau
Durmersheimer Str. 84 ⊶ 51287

Baumgartner Arn., Hardeckstr. 2 ⊶ 51238

50 Jahre Gustav Bechtel
Zimmermeister
Treppen- u. Hallenbau
Neckarstr. 14 ⊶ 30917

Beideck Jul., Jägerhausstr. 34 ⊶ 25109
Berggötz Wlh., TirolerStr. 3 ⊶ 41446
Bertsch Leo, Pionierstr. 6 ⊶ 53036

Zimmermeister
Ernst und Hans Fix
Karlsruhe-Rüppurr
Hegaustraße 11 ⊶ 32336

Höfel Wlh., RintheimerStr. 33a ⊶ 23659
Höhn Joh. & Sohn, MarieAlexandraStr. 54 ⊶ 31411
Höll Leo, Turnerstr. 41 ⊶ 51355

Leo Höll We.
Zimmergeschäft
Treppenbau
und Bauschreinereiarbeiten
Neue-Anlage-Str. 40 ⊶ 3 03 33

Martin Ilzenhöfer & Co.
Zimmergeschäft u. Holzhandlung
Hallen- und Treppenbau
Gottesauer Straße 26 ⊶ 25562

Jansen Wolfg., Turnerstr. 8 ⊶ 53184
Kastner Frdr. jun, Jägerhausstr. 11 ⊶ 21803
Kempf Karl, Zimmermeister, Hardeckstr. 9 ⊶ 50622
Wohn.: Offenburger Str. 42 ⊶ 31431 *

H. A. Köhler geb. Ebert
Zimmergeschäft und Schreinerei
Spezialität Treppenbau
Siemensallee 45 ⊶ 51639

Philipp Lehberger
Zimmermeister
Hochbau — Treppenbau
Khe.-Durlach, Reichenbachstr. 9 ⊶ 41451

Karl Messang Gegr. 1886
Zimmergeschäft, Holzbau, Fertighäuser, Fensterbau, Schreinerei
Forchheim b. Karlsr. ⊶ 30187

Gg. Wilh. Moch
Zimmergeschäft - Treppenbau
Schreinerei - Glaserei
Kaiserallee 127, Klopstockstr. 1 ⊶ 51602

Mohrhardt Hermann, Pfinzstr. 48 ⊶ 42044
Reiser Ldw., Kirschstr. 3/5 ⊶ 50706
Schneider Emil, Lindenallee 13 ⊶ 51074
Siegel Emil, Eggensteiner Str. 28

Sies Willi, Zimmermeister
Khe-Rintheim, Hauptstr. 17 ⊶ 24836

O. u. K. Walder Holzbau
Zimmerei - Schreinerei - Glaserei
Wilhelmstr. 52-54 ⊶ 23512

Neurent
Grumbach Karl, Kreisstr. 11
Nagel Wlh., Hauptstr. 151

Zimmernachweis

Dr. Berckmann & Vogel
Waldstr. 63 Am Ludwigspl. ⊶ 26036

BUNKUS, Zimmernachweis
Karlstr. 83 ⊶ 26258
durchgehend geöffnet

BUSS R., Zimmernachweis
Hochhaus am Schmiederpl. ⊶ 27213

Glock's
WOHNUNGSNACHWEIS
Alfr. Marek, Wohnungs- u. Zimmernachweis
Amalienstraße 42 ⊶ * 25217
Privatwohnung: ⊶ 53740

Jung Martha, Amalienstr. 81 ⊶ 22170

Schmitt Hans vorm. Aug. Schmitt
Karlstr. 101 (Kolpingpl.) ⊶ 32675

Stahmer A., Zimmernachweis
Karlstraße 48 ⊶ 27184

Zoologische Handlungen

Robert Anspach
Zoologisches Fachgeschäft
Kriegsstr. 140
Eingang Sophienstr. ⊶ 26777

Bechtold Eug., Kriegsstr. 70 ⊶ 22010

Zoo H. Brehm
Sing- und Ziervögel
Exotische Fische
Große Auswahl
Kaiserstraße 25 ⊶ 28970

Hosch Ilse, Holländerstr. 21 ⊶ 50521
Legrum Horst, Hohenzollernstr. 1 ⊶ 31955
Meister Horst, Hohenzollernstr. 33

Zuckerwaren

● a) Fabriken

Ebersberger & Rees
G.m.b.H.
Wielandtstr. 25 ⊶ 26026-26028

Gerisch Oskar, Amthausstr. 21

RACHENGOLD-WERK
ADOLF SPECK - BONBONS-SPEZIALFABRIK
Gegr. 1887 Humboldtstr. 27
Fernschr. 0782 629 ⊶ 23721

Weißinger Theo, AuerStr. 5 ⊶ 42393

● b) Großhandel

Bahrenburg Claus, Jollystr. 8

Josef Baur
Schokoladen- und Zuckerwaren-Großhandlung
Karlsruhe-Durlach
Turmbergstr. 3 ⊶ 42381

Bensching & Co., Putlitzstr. 10 ⊶ 26755
Brenkmann Erich, AuerSr. 19 ⊶ 41635

Brombacher Nachfolger
Kaffee-Großrösterei
Lebensmittel- und Süßwarengroßhandlung
Seit 1858
Südl. Uferstraße 4 ⊶ 51678

Daum Erw., Boeckhstr. 48 ⊶ 26467
Engert Joach., Kaiserallee 82 ⊶ 51485
Flick Emilie, Hohenzollernstr. 33
Frick Nik., Seminarstr. 6
Gonschorek Fritz, Litzenhardtstr. 76 ⊶ 32488
Heck Margar., Tullastr. 69 ⊶ 28630
Hoech Gustav, Parkstr. 21 ⊶ 23480
Hohl Fritz sen., KarlsruherAllee 3
Hoppe Jos., WeingartenerStr. 1
Knorr Emil, Händelstr. 19 ⊶ 53562
Kolb Ad., Gellertstr. 12 ⊶ 52025
Krebs Art., Machstr. 7 ⊶ 41318
Machauer Alfr., Brüchlestr. 3 ⊶ 41825
Mitsch Kurt, Amalienbadstr. 24 ⊶ 41460
Oestreicher Alf., Gerwigstr. 54 ⊶ 25273
Schlesiger Margot, Stephanienstr. 37 ⊶ 25591
Strobel Emil, Marienstr. 63 ⊶ 26417
Walz Alfr., Kapellenstr. 56a
Zumkeller Wlh., Ochsentorstr. 9

● c) Einzelhandel

Appel Otto, Waldstr. 89 ⊶ 22439
Bock Elsb., Mittelstr. 13
Boentgen Melitta, Herrenstr. 29
Bühler Berth., Pfinztalstr. 26 ⊶ 41541
Hildebrand Walheide, Bahnhofstr. 11-13 ⊶ 22096
Kundinger Alex., Kriegsstr. 74
Rabe Mina, Inh.: Jos. Reiter, Amalienstr. 37
Speck Margarete, Karlstr. 42 ⊶ 27340

* Zuschneideschulen

Klomfaß Alfons
Marienstr. 1 ⊶ 22238

Zwieback

Friedrich Sinn
Zwiebackfabrik
Adlerstr. 41/39 Pk 506 ⊶ 25210

Branchen-Verzeichnisse
zum Amtlichen Fernsprechbuch
der Oberpostdirektionen Karlsruhe u. Freiburg
Adreßbuchverlag G. BRAUN
Karlsruhe, Karl-Friedrich-Straße 14-18 · Teleton * 26952

BLB BADISCHE LANDESBIBLIOTHEK
Baden-Württemberg

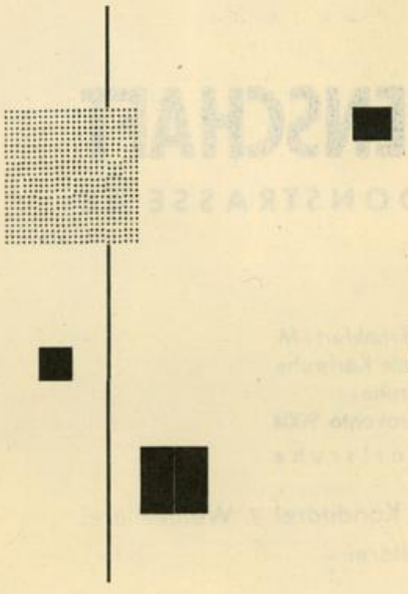

harmonisch reiht sich

jedes Mosaik
an das andere
und sorgt für den geordneten
Arbeitsablauf einer Druck-
sache.

Kalkulation, Skizze, Entwurf
Handsatz, Linotype
Monotype, Stereotypie
Formvorbereitung, Papier
Druck, Rotation, Buchbinderei

Unsere 400 Mitarbeiter und
moderne Maschinen
gewährleisten beste Qualität.
Für unverbindliche Beratung
stehen Ihnen unsere
Fachleute gerne zur Verfügung.

1813

G. Braun, Karlsruhe, Karl-Friedrich-Straße 14-18

BLB BADISCHE LANDESBIBLIOTHEK
Baden-Württemberg

KONSUMGENOSSENSCHAFT

KARLSRUHE E. G. M. B. H. ROONSTRASSE 28

Telefon 27814

Bankverbindungen:
Bank für Gemeinwirtschaft A.G. Frankfurt / M
Bank für Arbeit und Wirtschaft Filiale Karlsruhe
Deutsche Bank Filiale Karlsruhe
Städtische Sparkasse Karlsruhe Girokonto 9004
Postscheckkonto 1666 Karlsruhe

Putlitzstraße 9-11: Hauptlager / Bäckerei / Konditorei / Weinkellerei
Kaffeerösterei / Obstkelterei

VERTEILUNGSSTELLEN IN **KARLSRUHE**

Innenstadt
Adlerstraße 45
Amalienstraße 9
Augartenstraße 91
Augustastraße 8
Bachstraße 50
Boeckhstraße 28
Brahmsstraße 3
Bunsenstraße 9
Ebertstraße 6
Gartenstraße 1
Gellertstraße 13
Geranienstraße 9
Gerwigstraße 29
Görresstraße 5
Gottesauer Platz 1
Hardtstraße 47
Kaiserstraße 5
Karlstraße 3
Karl-Wilhelm-Straße 22
Kreuzstraße 20
Lachnerstraße 16
Landauer Straße 10
Leopoldstraße 2
Leopoldstraße 30
Lessingstraße 70
Moltkestraße 143
Nelkenstraße 25
Postweg 7a
Putlitzstraße 3
Rheinstraße 55
Graf-Rhena-Straße 13
Rintheimer Straße 18
Rüppurrer Straße 27
Scheffelstraße 6
Schützenstraße 41
Sophienstraße 35
Treitschkestraße 6a
Tullastraße 59
Waldhornstraße 31
Weinbrennerstraße 35
Wilhelmstraße 51
Winterstraße 40

Beiertheim
Marie-Alexandra-Str. 35

Bulach
Litzenhardtstraße 95

Dammerstock
Bussardweg 42
Nürnberger Straße 4

Daxlanden
Pfalzstraße 23
Turnerstraße 4

Durlach
Alte Karlsruher Straße 18
Amthausstraße 20
An der Stadtmauer 29
Ernst-Friedrich-Straße 12
Alter Graben 21
Hildebrandstraße 31
Neuensteinstraße 5
Johann-Strauß-Straße 17
Zehntstraße 2

Durlach-Aue
Tiroler Straße 1
Westmarkstraße 99

Grünwinkel
Durmersheimer Straße 83
Eckenerstraße 35
Mörscher Straße 8
Mahlbergstraße 34

Hagsfeld
Karlsruher Straße 4

Hardtwaldsiedlung
Knielinger Allee 2

Knielingen
Saarlandstraße 67

Rintheim
Ernststraße 55
Mannheimer Straße 19

Rüppurr
Holderweg 13
Lange Straße 1a
Lebrechtstraße 17

Weiherfeld
Mainstraße 17

VERTEILUNGSSTELLEN IN **ETTLINGEN**

Im Ferning
Kronenstraße 13
Pappelweg 68
Rheinstraße 45
Scheffelstraße 28
Spinnerei, Pforzheimer Straße

BADISCHE LANDESBIBLIOTHEK KARLSRUHE

BLB BADISCHE LANDESBIBLIOTHEK
Baden-Württemberg

BLB Karlsruhe
40 21353 4 031

40 21353 4 031

ENTSÄUERT
PAL 07/2009

BLB BADISCHE LANDESBIBLIOTHEK
Baden-Württemberg



Schlechtes Wetter - sei gewitzt
RACHENGOLD - beugt vor und schützt

Rachengold – HUSTENBONBONS SIND AUS ANERKANNTEN HEILKRÄUTERN HERGESTELLT

RACHENGOLD-WERK ADOLF SPECK · KARLSRUHE/B. · BONBONS-SPEZIALFABRIK

BLB BADISCHE LANDESBIBLIOTHEK
Baden-Württemberg