Badische Landesbibliothek Karlsruhe

Digitale Sammlung der Badischen Landesbibliothek Karlsruhe

Das Deutsche Lied - Don Mus.Ms. 921

Kalivoda, Jan Křtitel Václav

[S.l.], 1838 (1838)

urn:nbn:de:bsz:31-60950

Visual Library

Tenor 1mo

Das deutsche Lied

Mit Feuer. J. W. Kalliwoda.

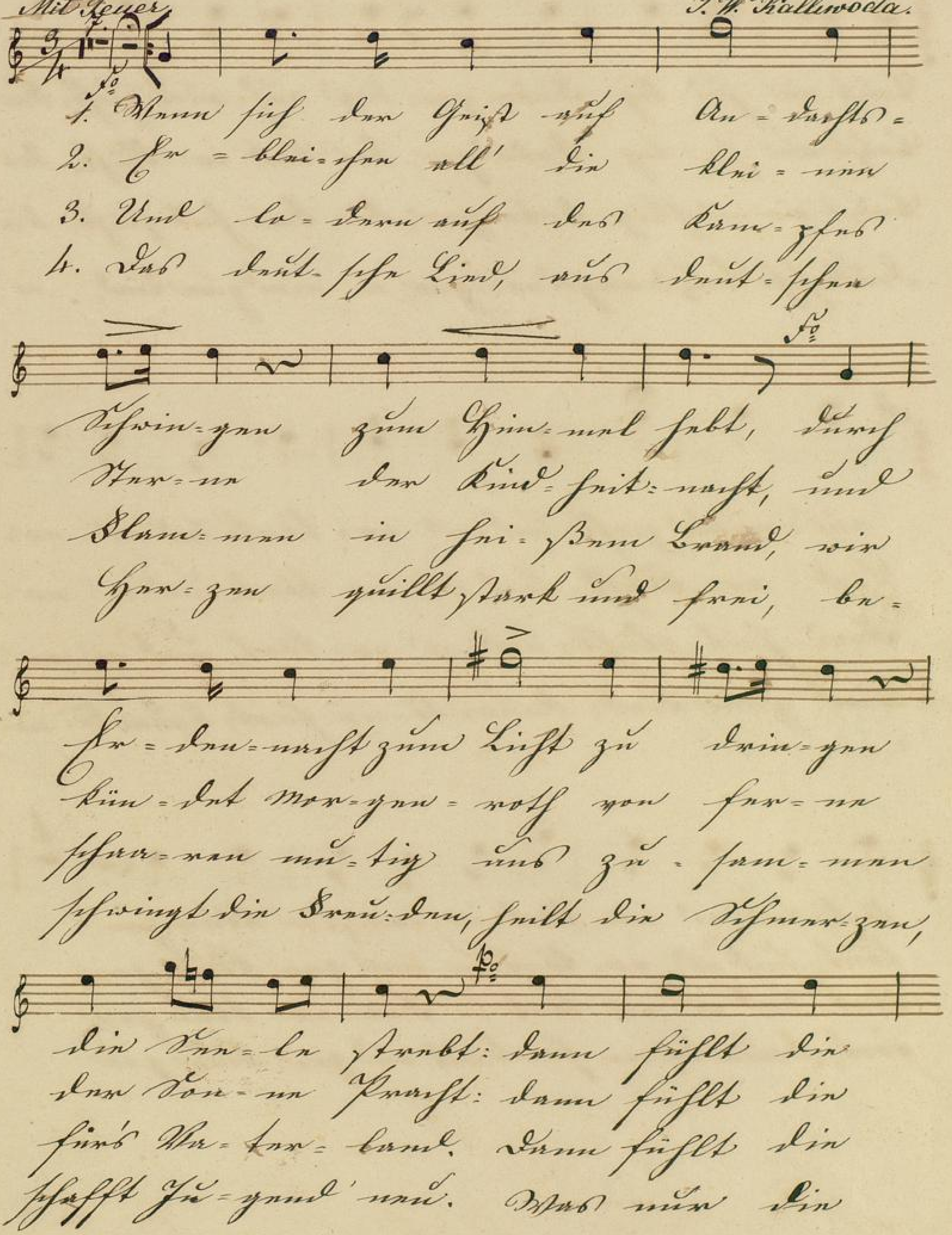

braust ein hei-lig Drän-gen, das auf-wärts zieht, das
braust ein se-lig Drän-gen, das Lied er-blüht, das
braust ein mächtig Drän-gen, die Frei-heit glüht, die
deut-sche Brust mag Drän-gen, es wird zum Lied, es

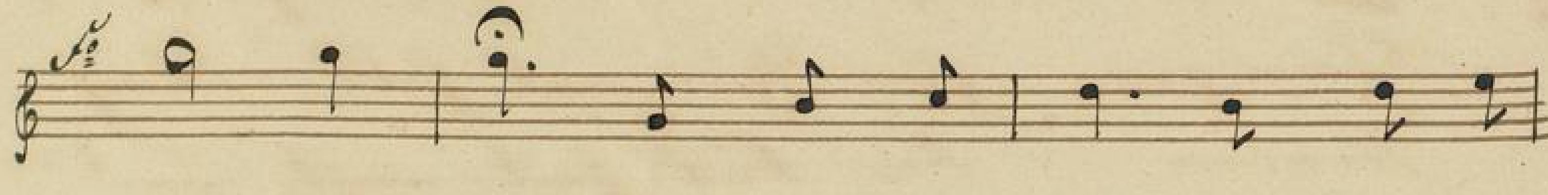

auf-wärts zieht; und es er-tönt, und es er-
Lied er-blüht, und es er-tönt, und es er-
Frei-heit glüht; und es er-tönt, und es er-
wird zum Lied: drum tö-ne fort, drum tö-ne

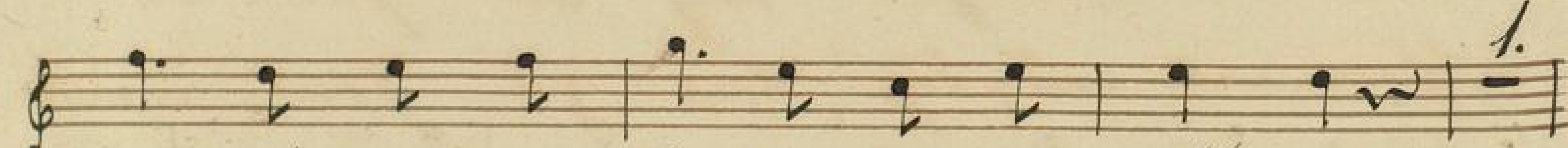

tönt, und es er-tönt in neu-sten Klän-gen
tönt, und es er-tönt in inn'-gen Klän-gen
tönt, und es er-tönt in Don-ner-klän-gen
fort, drum tö-ne fort mit ew'-gen Klän-gen

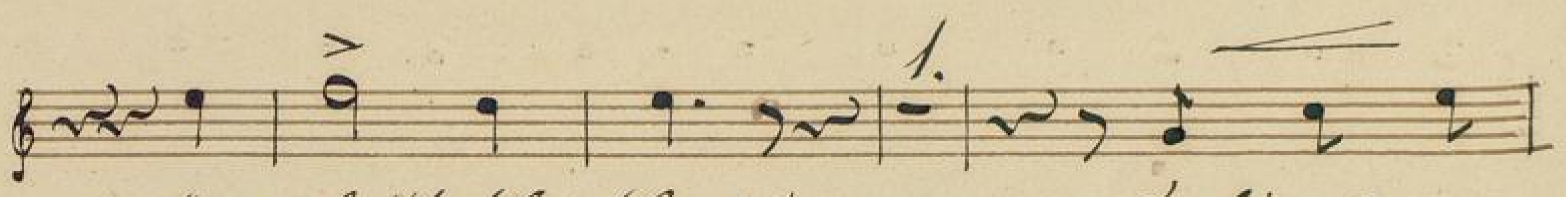

das deut-sche Lied, und es er-
das deut-sche Lied, und es er-
das deut-sche Lied, und es er-
du deut-sches Lied, drum tö-ne

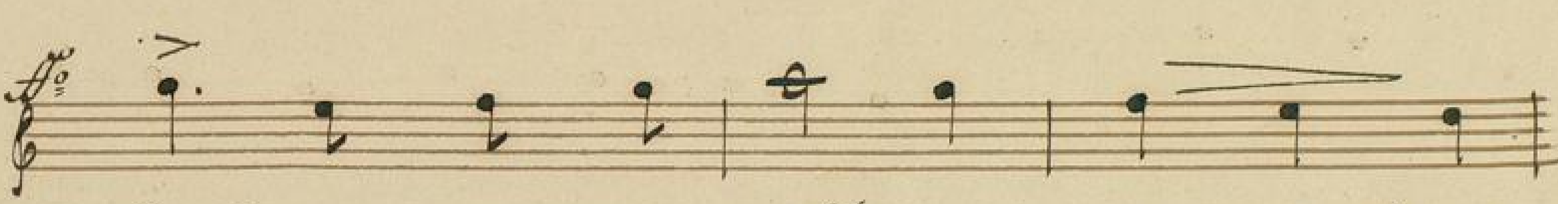

tönt in ern-sten Klän-gen das deut-sche
tönt in inn'-gen Klän-gen das deut-sche
tönt in Don-ner-klän-gen das deut-sche
fort mit ew'-gen Klän-gen du deut-sches

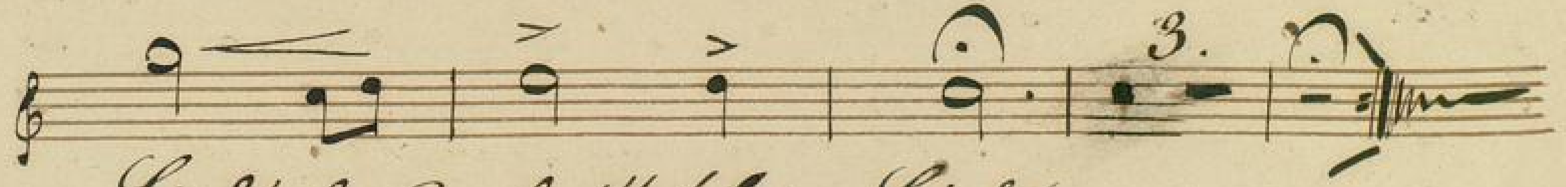

Lied, das deut-sche Lied.
Lied, das deut-sche Lied.
Lied, das deut-sche Lied.
Lied du deut-sches Lied.

Tenor 1mo

Das deutsche Lied.

Mit Feuer. J. W. Kalliwoda

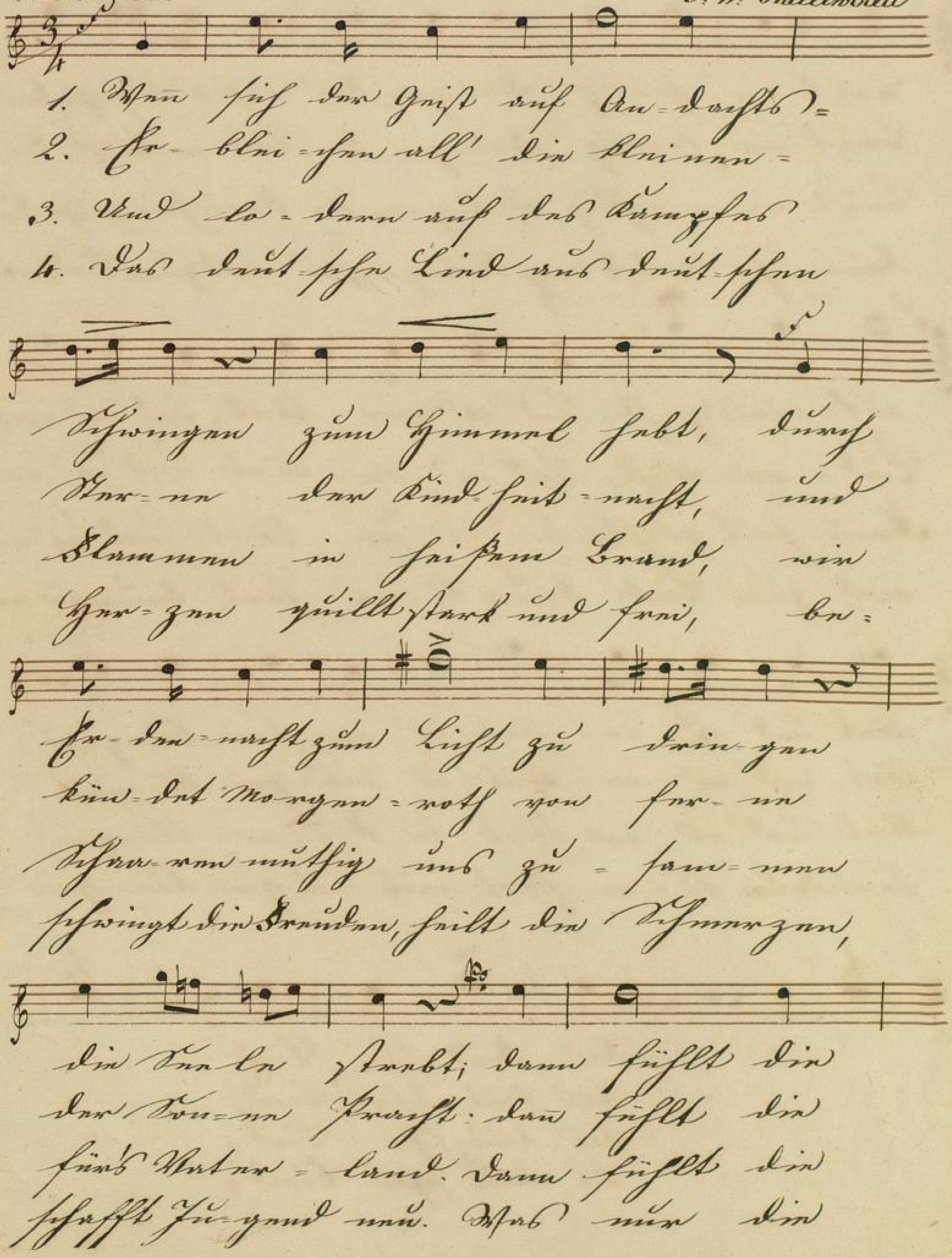

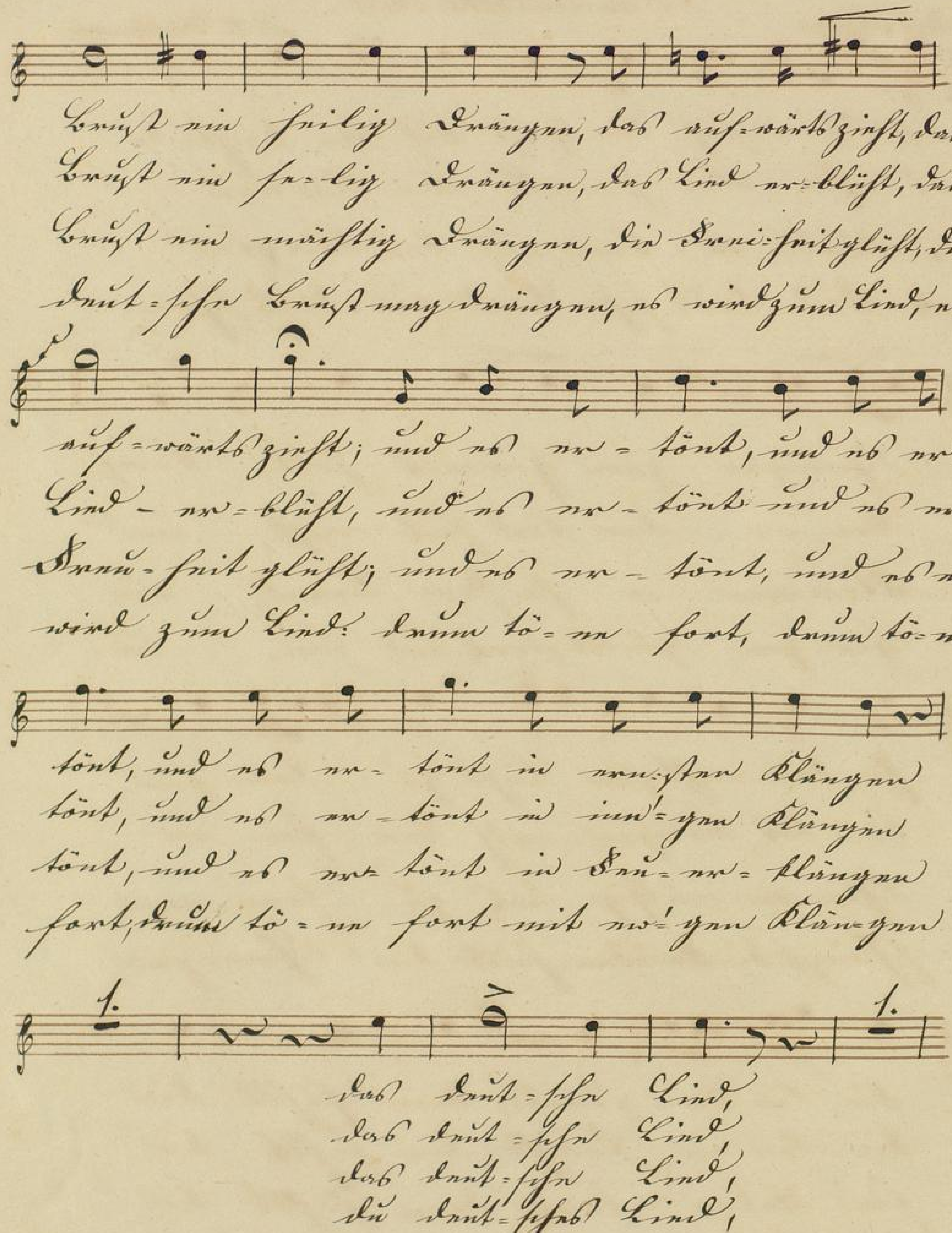
Brust ein heilig Drängen, das auf-wärts zieht, das
Brust ein se-lig Drängen, das Lied er-blüht, das
Brust ein mächtig Drängen, die Frei-heit glüht, die
deut-sche Brust mag drängen, es wird zum Lied, es
auf-wärts zieht; und es er-tönt, und es er-
Lied-er-blüht, und es er-tönt und es er-
Frei-heit glüht; und es er-tönt, und es er-
wird zum Lied: dann tö-nen fort, dann tö-nen
tönt, und es er-tönt in ern-sten Klängen
tönt, und es er-tönt in in-ni-gen Klängen
tönt, und es er-tönt in Feu-er-klängen
fort, dann tö-nen fort mit ew'-gen Klän-gen
das deut-sche Lied,
das deut-sche Lied,
das deut-sche Lied,
du deut-sches Lied,

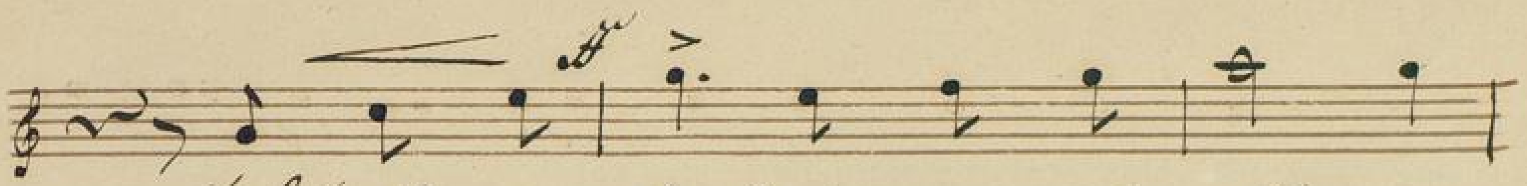

und es er-tönt in neu-sten Klän-gen
und es er-tönt in ew'-gen Klän-gen
und es er-tönt in Don-ner-Klän-gen
drum tö-ne fort mit ew'-gen Klän-gen

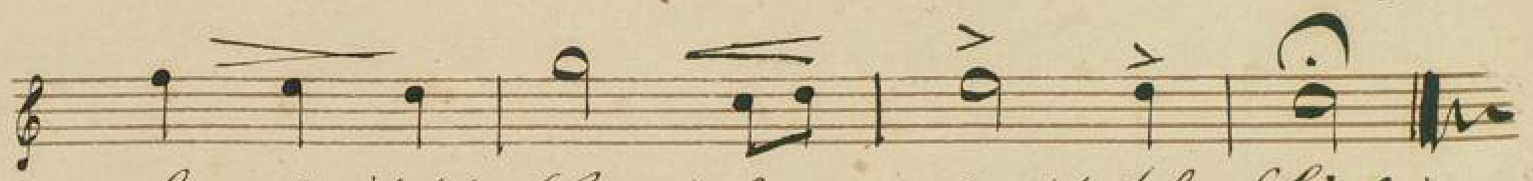

das deutsche Lied, das deut-sche Lied.
÷ ÷ ÷ ÷ ÷ ÷ ÷
÷ ÷ ÷ ÷ ÷ ÷ ÷
du deut-sches Lied du deut-sches Lied.

Badische Landesbibliothek
Karlsruhe

Tenor 1mo

Das deutsche Lied.

Mit Feuer. J. W. Kalliwoda

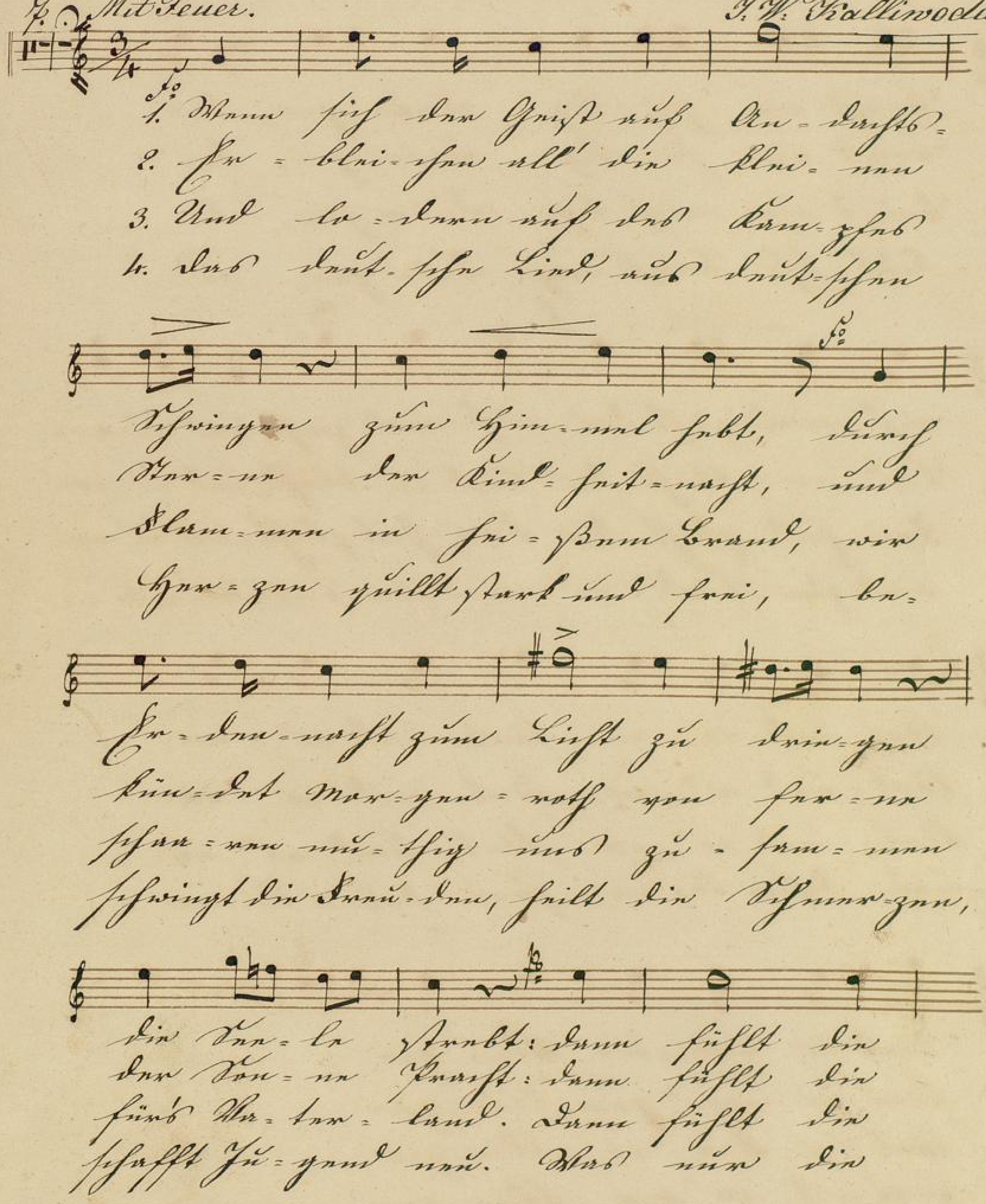

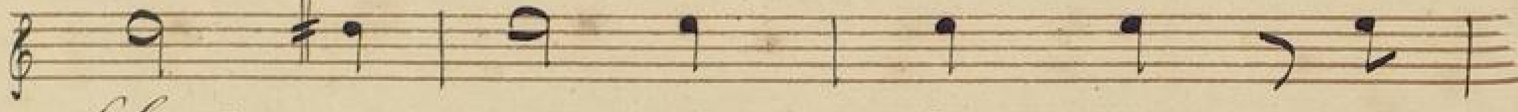

braust ein hei-lig Drän-gen, das
braust ein he-lig Drän-gen, das
braust ein mäch-tig Drän-gen, die
deut-sche Brust nach Drän-gen, es

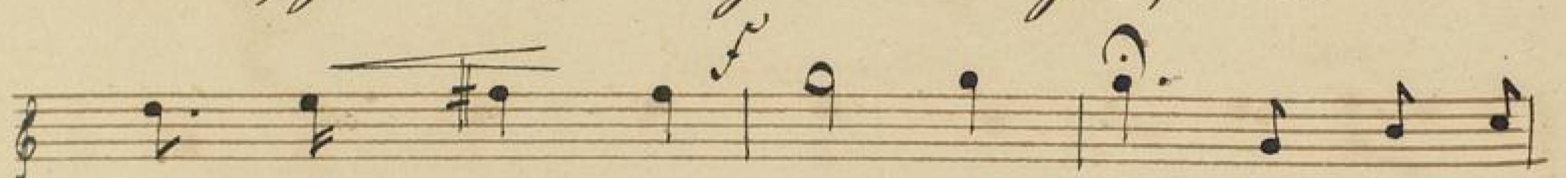

auf-wärts zieht das auf-wärts zieht; und es er-
Lied er-blüht, das Lied er-blüht, und es er-
Frei-heit glüht, die Frei-heit glüht; und es er-
wird zum Lied, es wird zum Lied: drum tö-ne

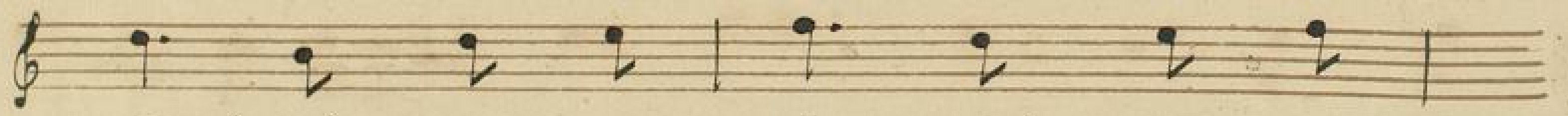

tönt, und es er-tönt, und es er-
tönt, und es er-tönt, und es er-
tönt, und es er-tönt, und es er-
fort, drum tö-ne fort, drum tö-ne

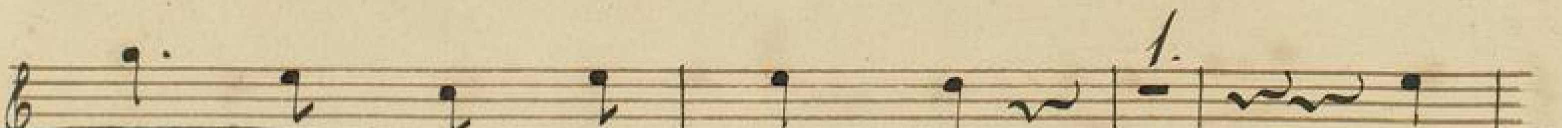

tönt in neu-sten Klän-gen das
tönt in ein'-gen Klän-gen das
tönt in Brü-der-klän-gen das
fort mit ew'-gen Klän-gen du

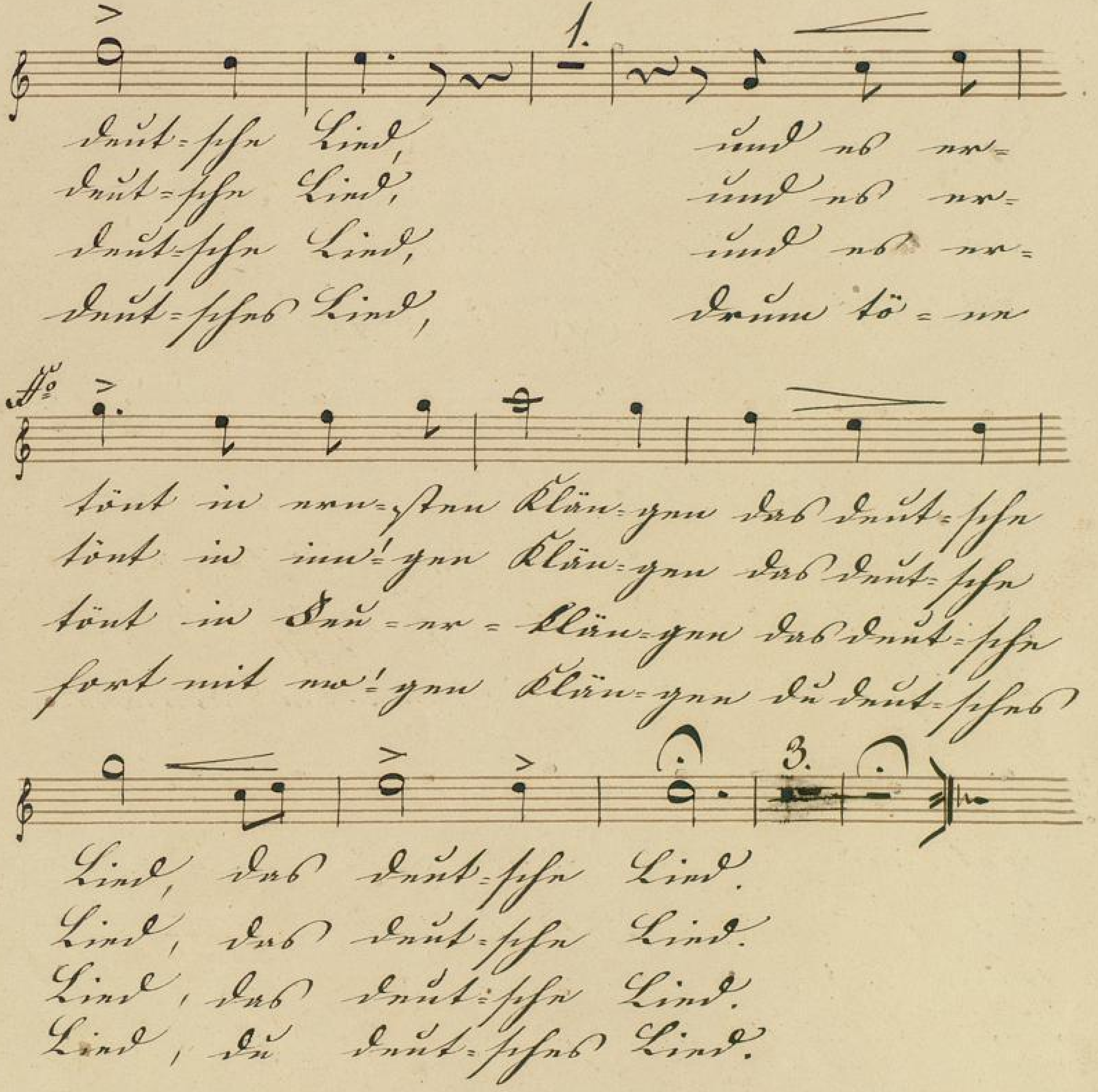
1.
deut-sche Lied, und es er-
deut-sche Lied, und es er-
deut-sche Lied, und es er-
deut-sches Lied, drum tö-ne
tönt in neu-sten Klän-gen das deut-sche
tönt in inn'-gen Klän-gen das deut-sche
tönt in Dau-er-Klän-gen das deut-sche
fort mit ew'-gen Klän-gen du deut-sches
Lied, das deut-sche Lied.
Lied, das deut-sche Lied.
Lied, das deut-sche Lied.
Lied, du deut-sches Lied.
3.

Badische Landesbibliothek Karlsruhe

Tenor. 1mo

Das deutsche Lied.

Mit Feuer. J. W. Kalliwoda.

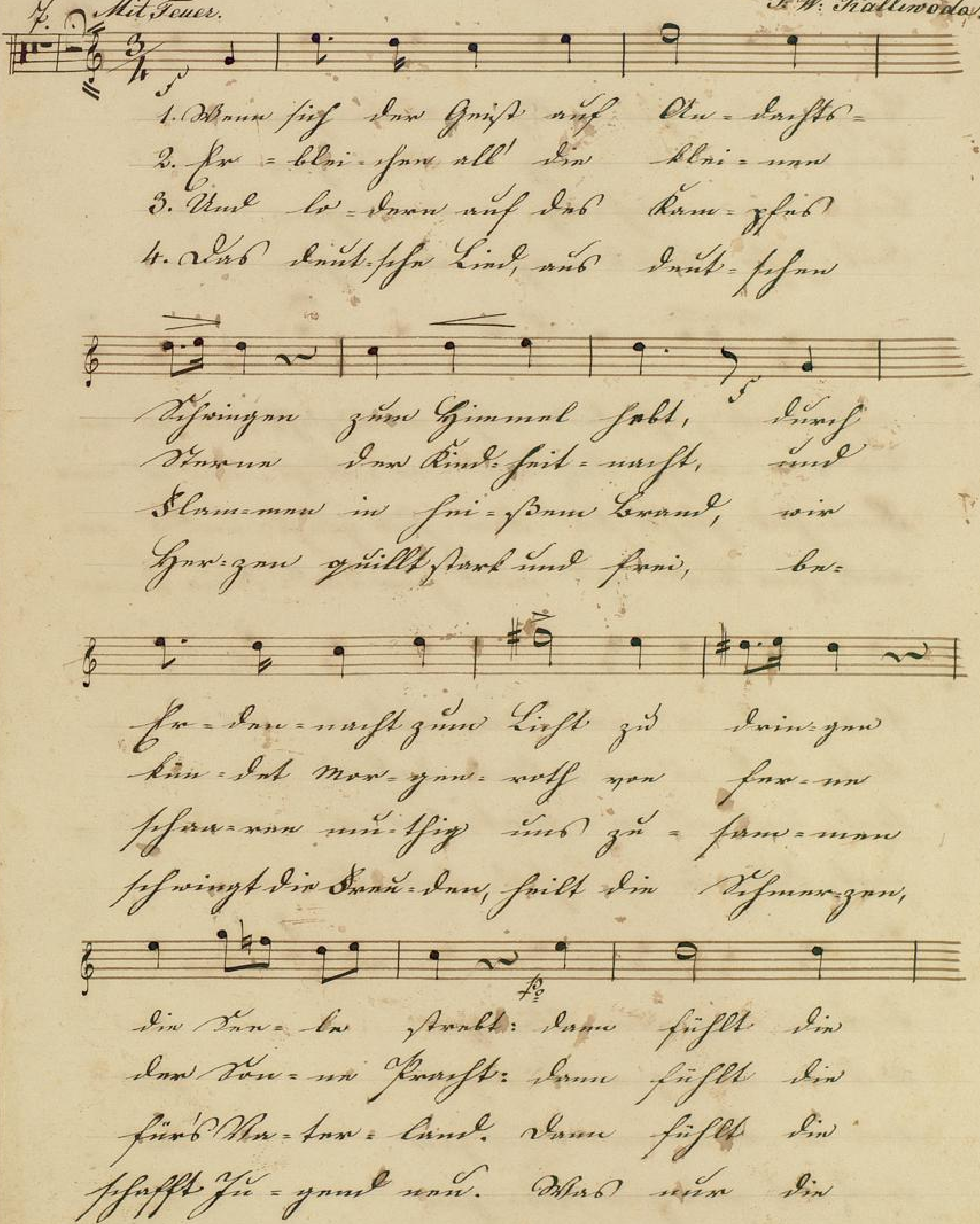

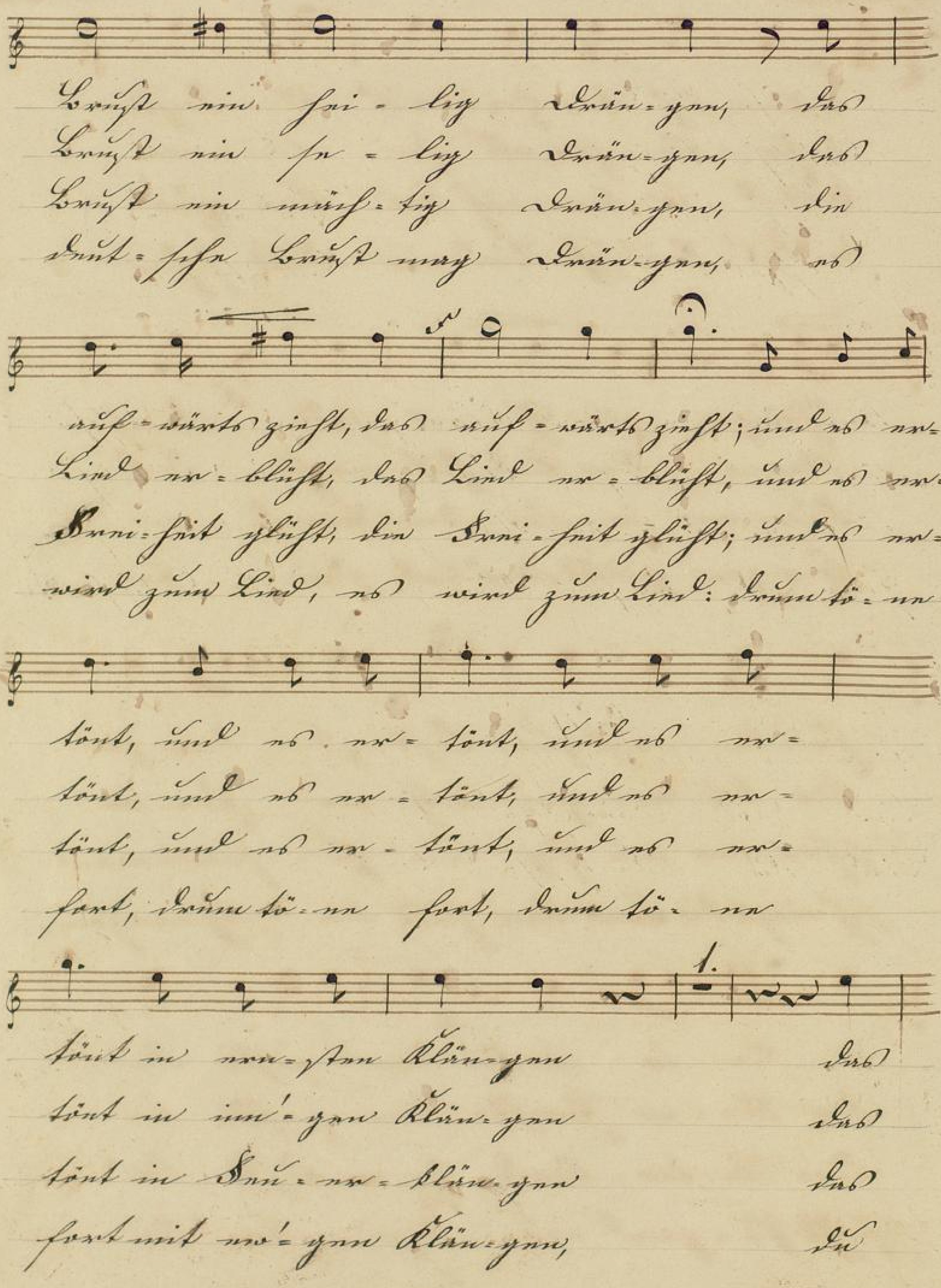
Brust ein hei - lig Drän - gen, das
Brust ein se - lig Drän - gen, das
Brust ein mäch - tig Drän - gen, die
deut - sche Brust nach Drän - gen, es
auf - wärts zieht, das auf - wärts zieht; und es er-
Lied er - blüht, das Lied er - blüht, und es er-
Frei - heit glüht, die Frei - heit glüht; und es er-
wird zum Lied, es wird zum Lied: drum tö - ne
tönt, und es er - tönt, und es er-
tönt, und es er - tönt, und es er-
tönt, und es er - tönt, und es er-
fort, drum tö - ne fort, drum tö - ne
tönt in ern - sten Klän - gen das
tönt in inn' - gen Klän - gen das
tönt in Don - ner - klän - gen das
fort mit ew' - gen Klän - gen, du

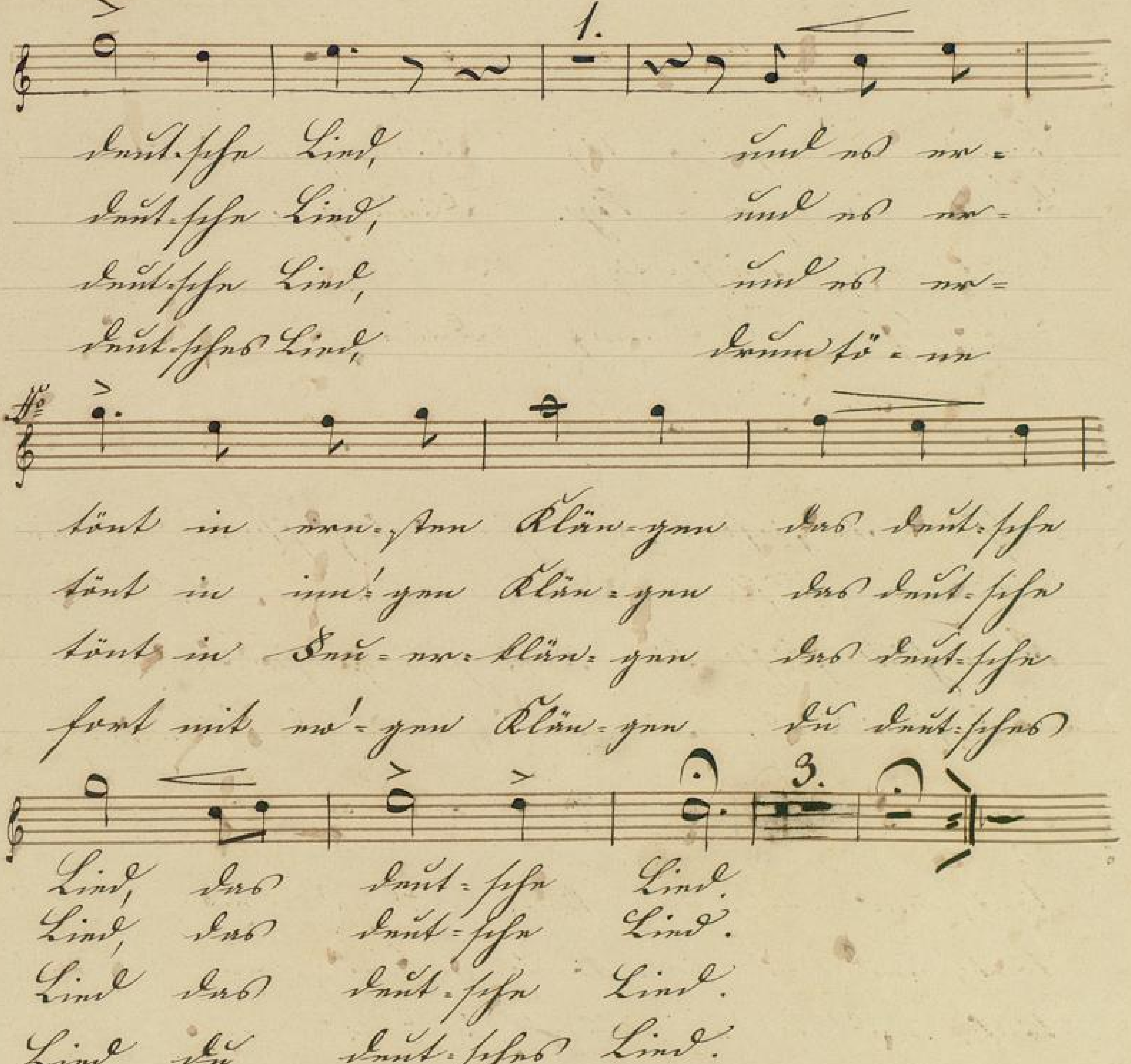
1.
deut-sche Lied, und es er-
deut-sche Lied, und es er-
deut-sche Lied, und es er-
deut-sches Lied, drum tö-ne
tönt in neu-sten Klän-gen das deut-sche
tönt in inn'-gen Klän-gen das deut-sche
tönt in Don-ner-klän-gen das deut-sche
fort mit re'-gen Klän-gen du deut-sches
3.
Lied, das deut-sche Lied.
Lied, das deut-sche Lied.
Lied das deut-sche Lied.
Lied du deut-sches Lied.

BLB Badische Landesbibliothek Karlsruhe

Tenor IIdo

Das deutsche Lied.

Mit Feuer. — J. W. Kalliwoda.

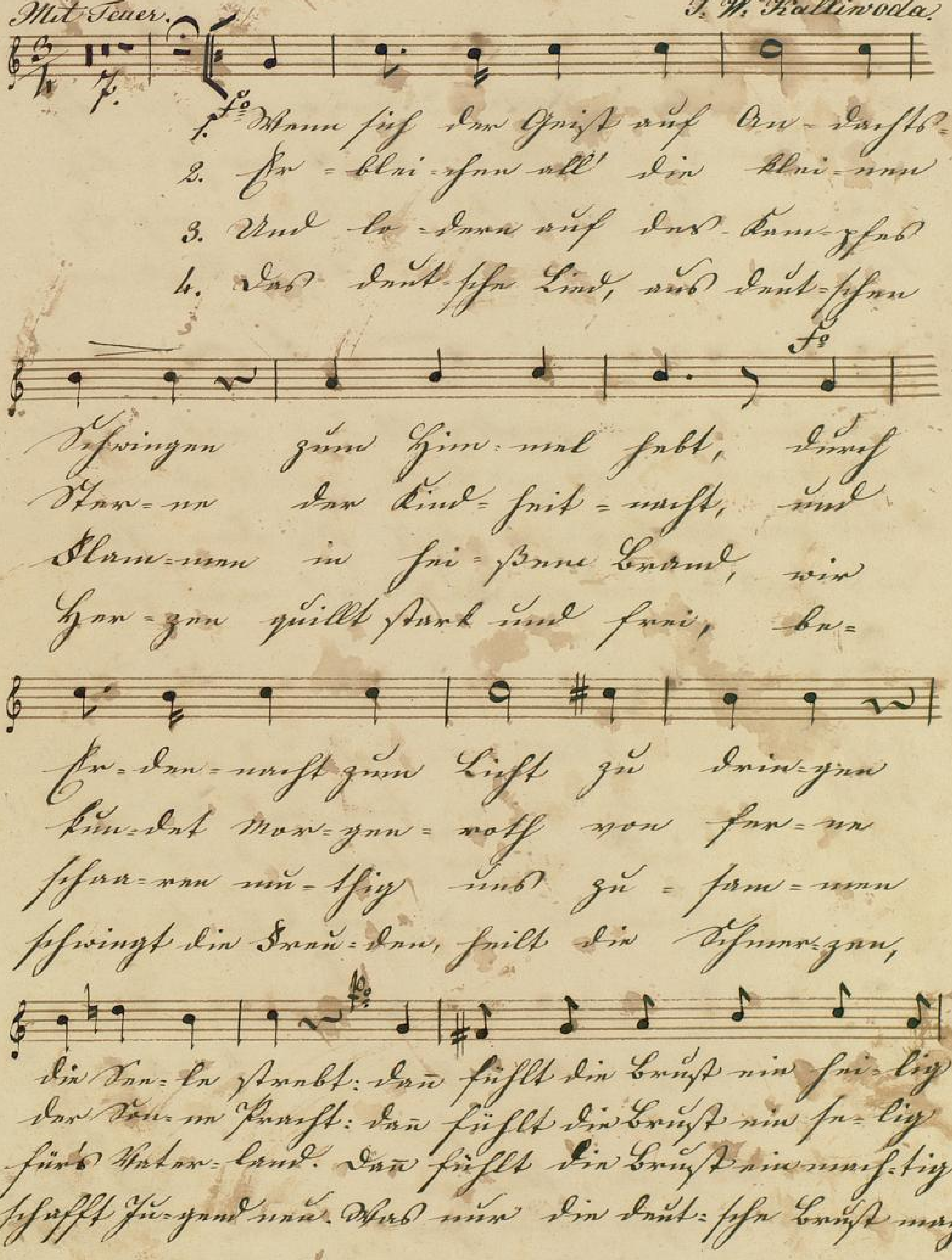

Drän-gen, drum fühlt die Brust ein hei-lig
Drän-gen, dann fühlt die Brust ein se-lig
Drän-gen, dann fühlt die Brust ein mäch-tig
Drän-gen, was nur die deut-sche Brust mag

Drän-gen, das auf-wärts zieht, das auf-wärts
Drän-gen, das Lied er-blüht, das Lied er-
Drän-gen, die Frei-heit glüht, die Frei-heit
Drän-gen, es wird zum Lied, es wird zum

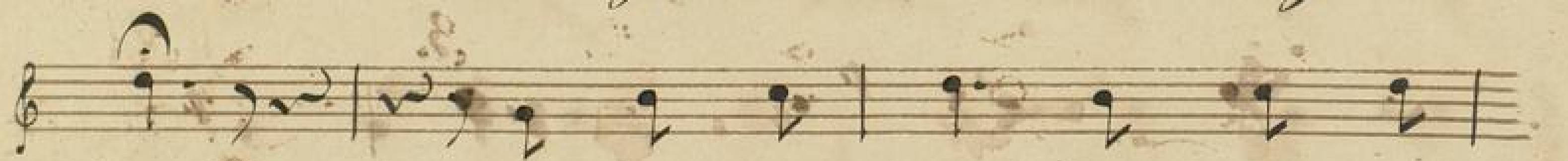

zieht; und es er-tönt, und es er-
blüht, und es er-tönt, und es er-
glüht; und es er-tönt, und es er-
Lied: drum tö-ne fort, drum tö-ne

tönt in neu-sten Klän-gen das deut-sche
tönt in ei-gen Klän-gen das deut-sche
tönt in Treu-e-klän-gen das deut-sche
fort mit re-gen Klän-gen du deut-sches

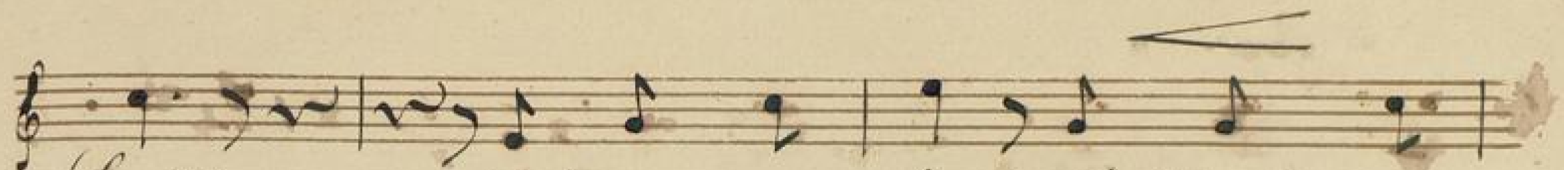

Lied, und es er=tönt und es er=
Lied, und es er=tönt und es er=
Lied, und es er=tönt und es er=
Lied, drum tö=ne fort, drum tö=ne

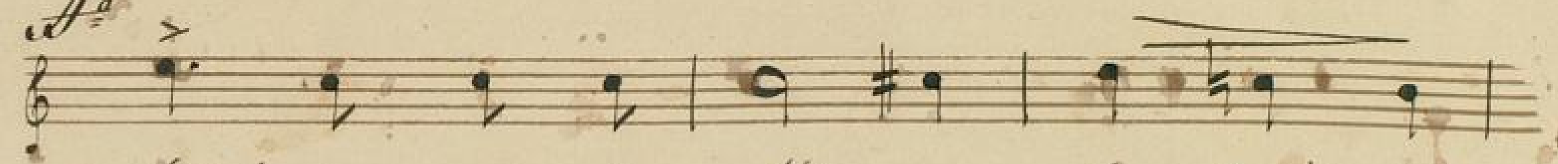

tönt in neu=sten Klän=gen das deut=sche
tönt in ew'=gen Klän=gen das deut=sche
tönt in Don=ner=klän=gen das deut=sche
fort mit ew'=gen Klän=gen, du deut=sches

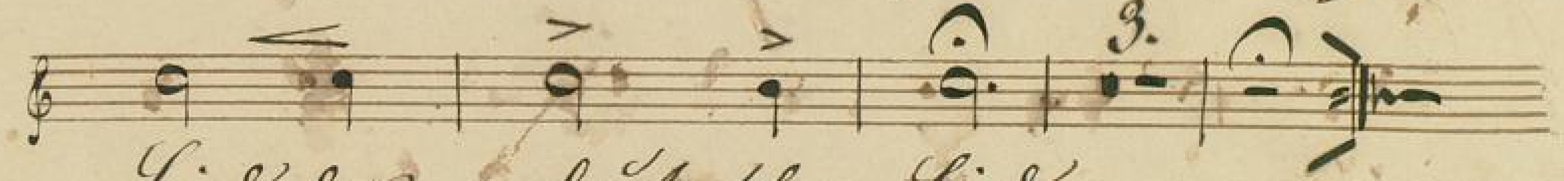

Lied, das deut=sche Lied.
Lied, das deut=sche Lied.
Lied, das deut=sche Lied.
Lied, du deut=sches Lied.

Badische Landesbibliothek
Karlsruhe

Tenor IIdo

Das deutsche Lied

mit Feuer. J. W. Kalliwoda

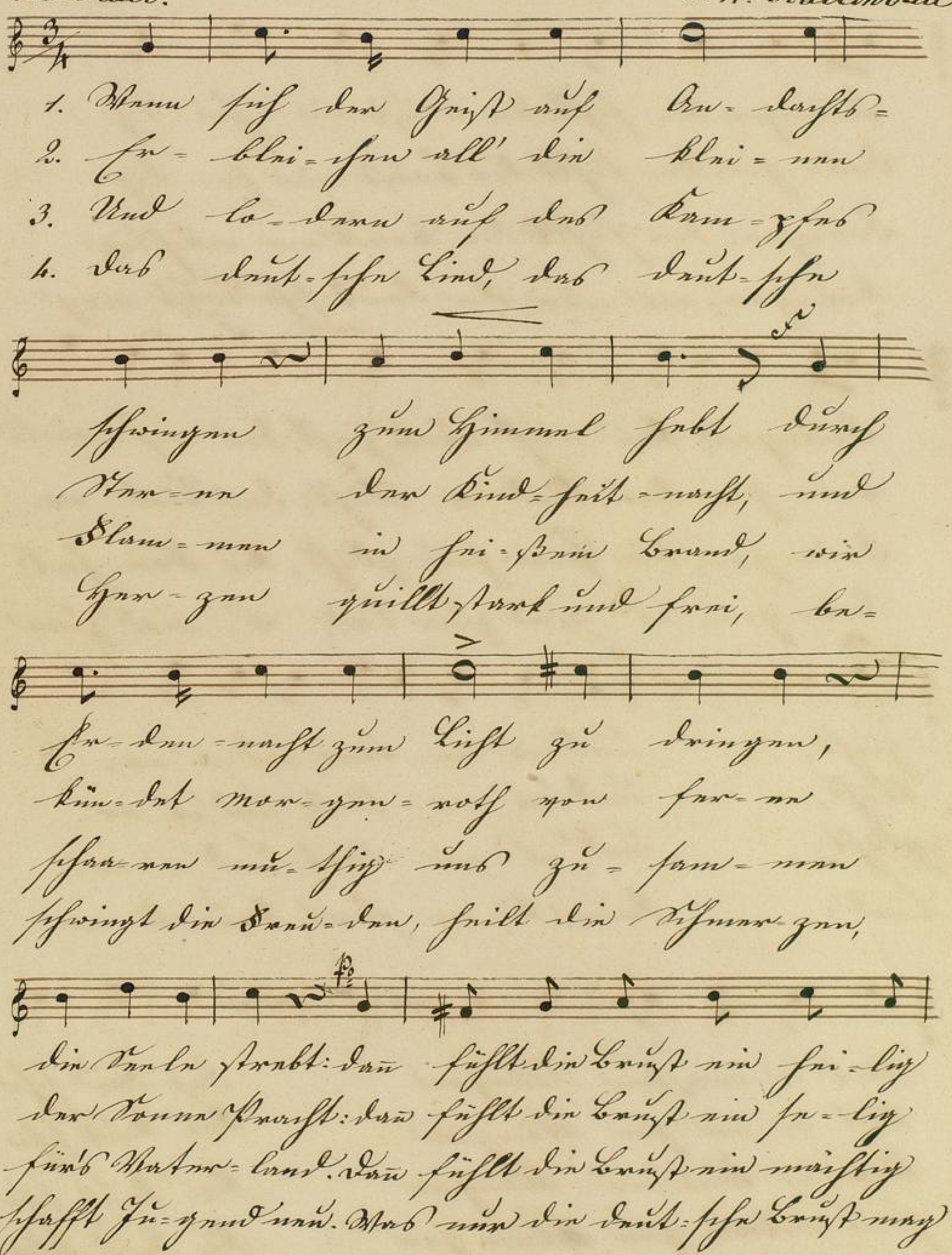

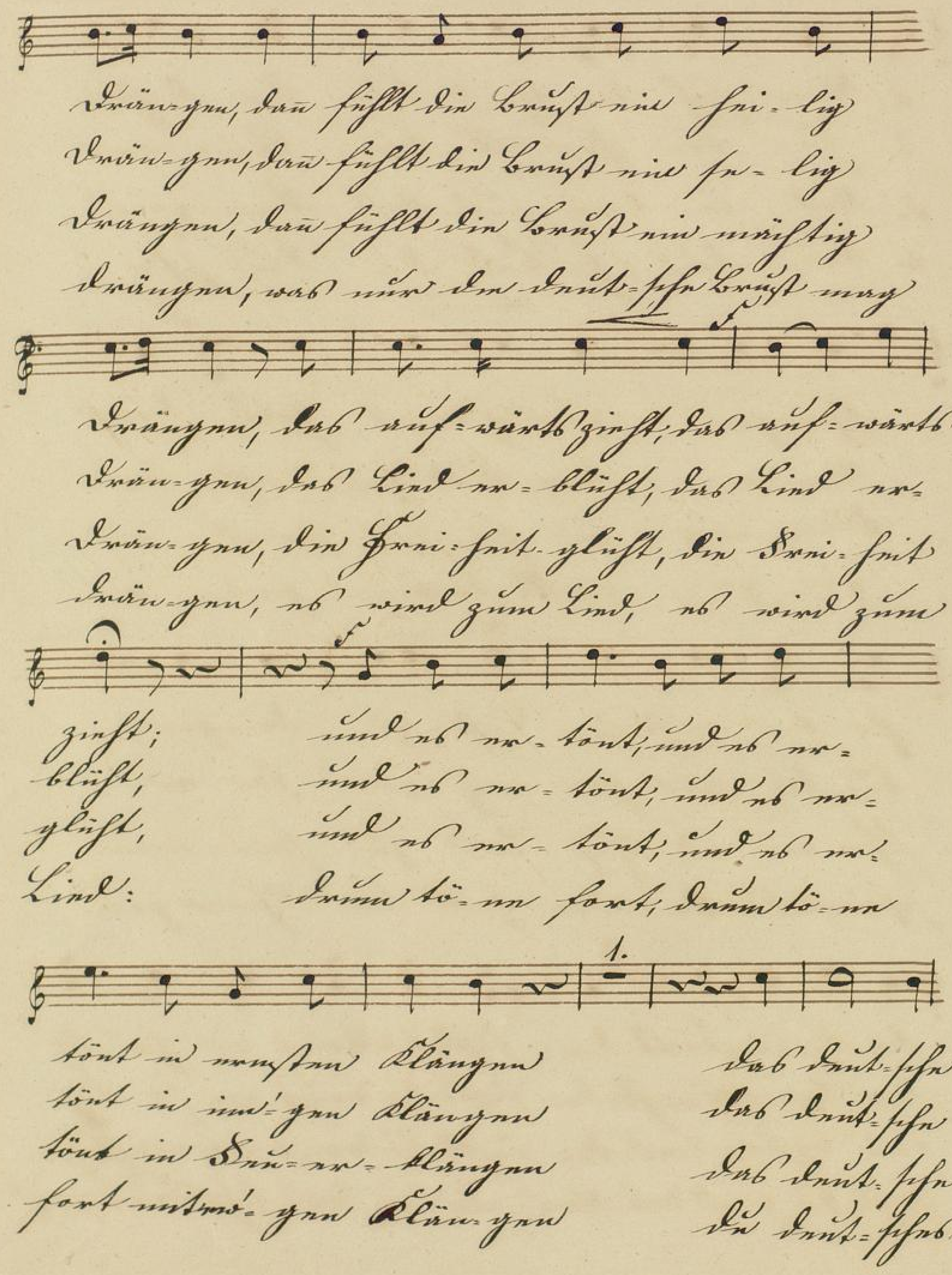
drän-gen, dann fühlt die Brust ein hei-lig
drän-gen, dann fühlt die Brust ein se-lig
drängen, dann fühlt die Brust ein mächtig
drängen, was nur die deut-sche Brust mag
drängen, das auf-wärts zieht, das auf-wärts
drän-gen, das Lied er-blüht, das Lied er-
drän-gen, die Frei-heit glüht, die Frei-heit
drän-gen, es wird zum Lied, es wird zum
zieht; und es er-tönt, und es er-
blüht, und es er-tönt, und es er-
glüht, und es er-tönt, und es er-
Lied: drum tö-ne fort, drum tö-ne
1.
tönt in neuesten Klängen das deut-sche
tönt in inn'-gen Klängen das deut-sche
tönt in Don-ner-klängen das deut-sche
fort mit mö-gen Klän-gen die deut-sche

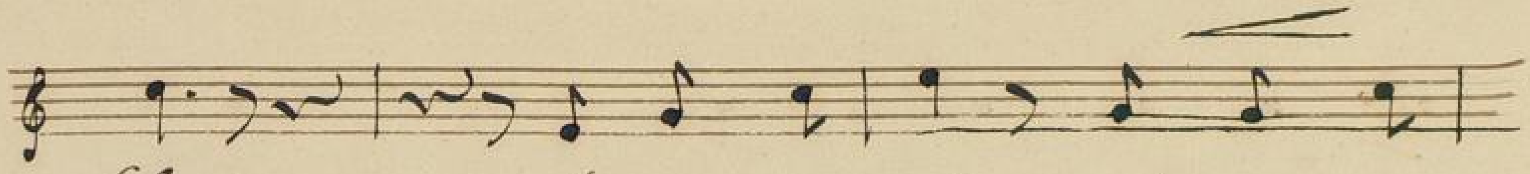

Lied, und es er-tönt, und es er-
Lied, und es er-tönt, und es er-
Lied, und es er-tönt, und es er-
Lied, drum tö-ne fort, drum tö-ne

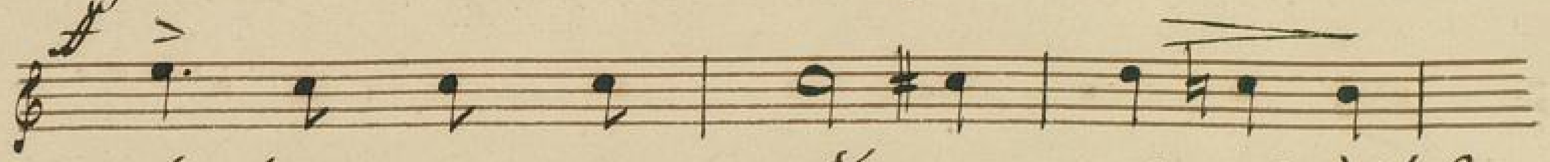

tönt in neu-sten Klängen das deutsche
tönt in inn'-gen Klängen ÷ ÷
tönt in Trau-er-klängen ÷ ÷
fort mit ew'-gen Klängen, du deut-sches

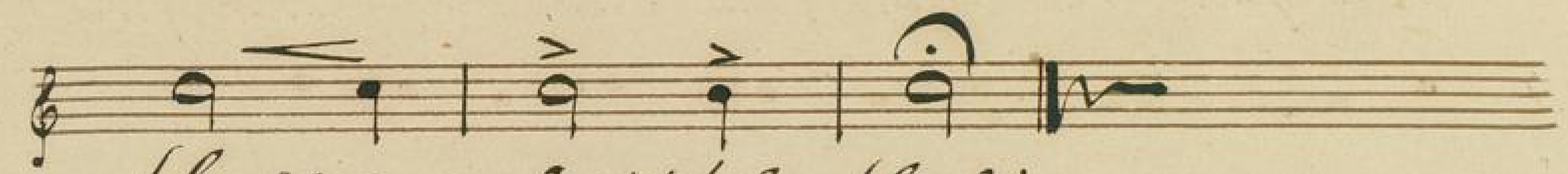

Lied, das deutsche Lied.
÷ ÷ ÷ ÷:
÷ ÷ ÷ ÷:
Lied, du deut-sches Lied.

BLB Badische Landesbibliothek Karlsruhe

Tenor II^do

Das deutsche Lied.

7. Mit Feuer. J. W. Kalliwoda

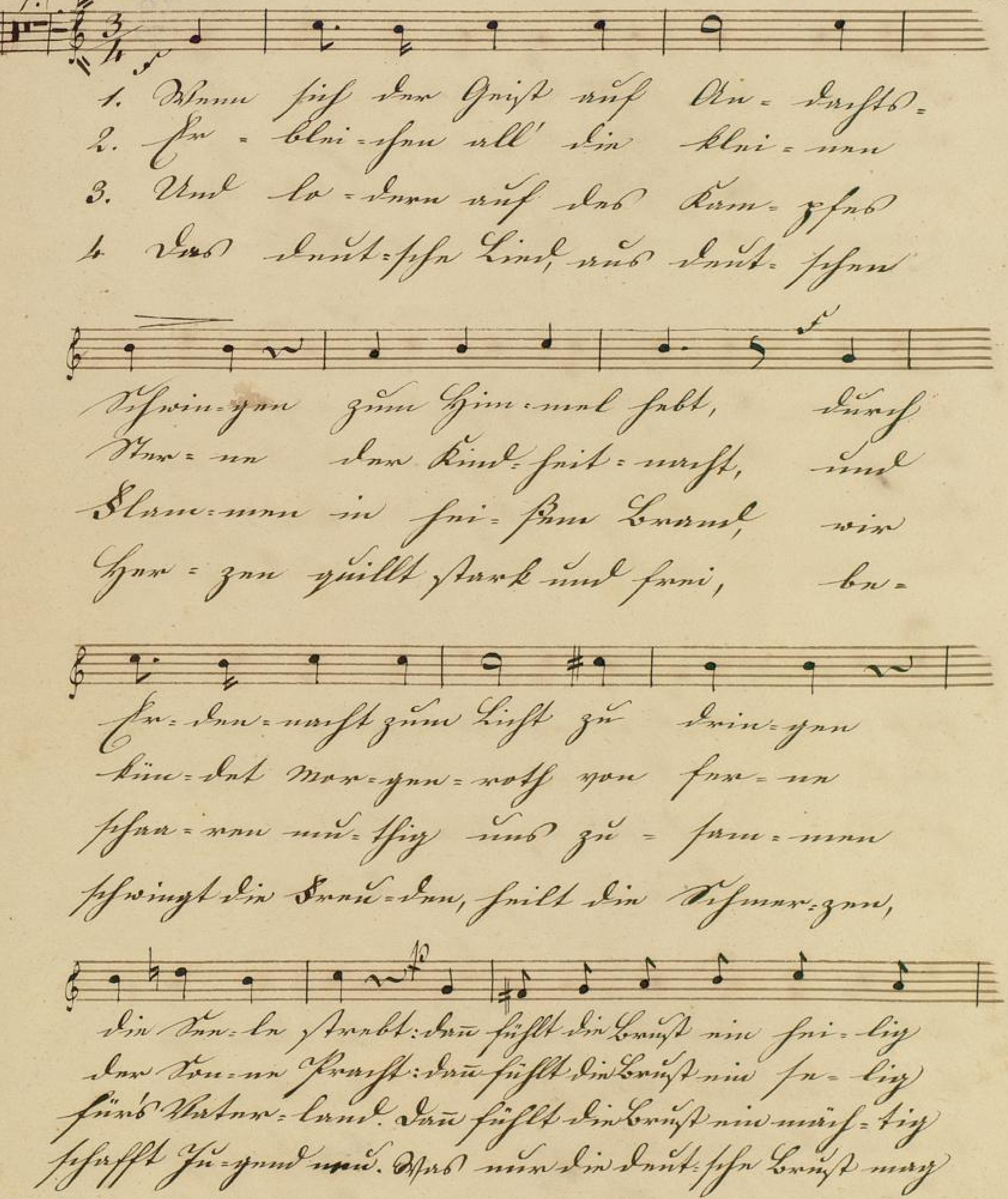

Sig. Kalliwoda

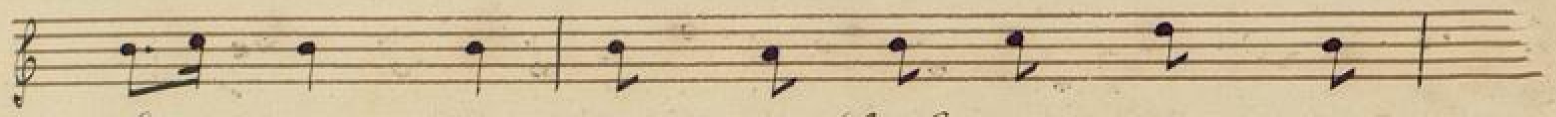

drän-gen, dann fühlt die Brust ein hei-lig
drän-gen, dann fühlt die Brust ein se-lig
drän-gen, dann fühlt die Brust ein mäch-tig
drän-gen, was nur die deut-sche Brust mag

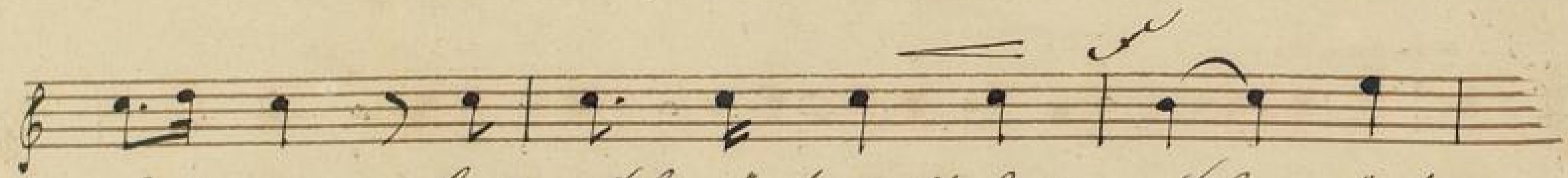

drän-gen, das auf-wärts zieht, das auf-wärts
drängen, das Lied er-blüht, das Lied er-
drängen, die Frei-heit glüht, die Frei-heit
drän-gen, es wird zum Lied, es wird zum

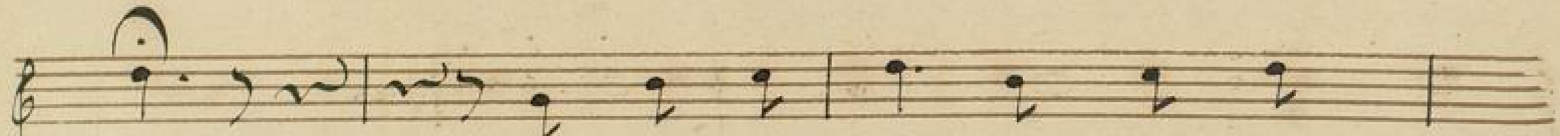

zieht; und es er-tönt, und es er-
blüht, und es er-tönt, und es er-
glüht; und es er-tönt, und es er-
Lied: drum tö-ne fort, drum tö-ne

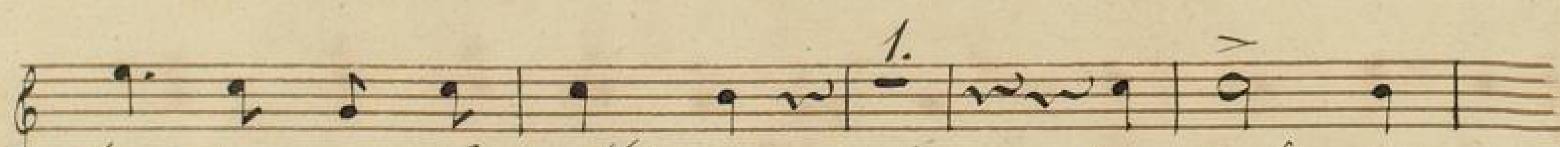

tönt in ern-sten Klän-gen das deut-sche
tönt in inn'-gen Klän-gen das deut-sche
tönt in Don-ner-klän-gen das deut-sche
fort mit re-gen Klän-gen du deut-sches

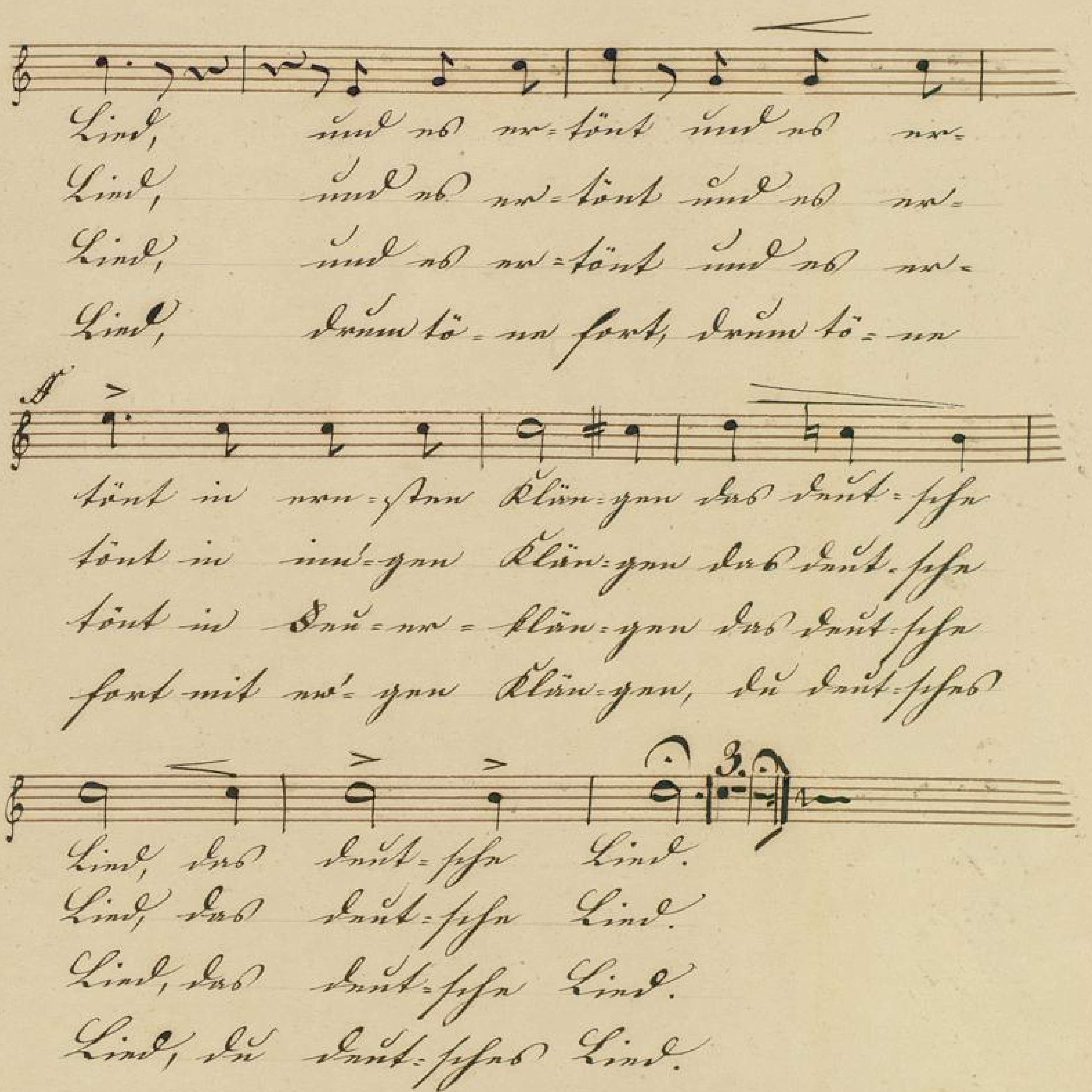
Lied, und es er-tönt und es er-
Lied, und es er-tönt und es er-
Lied, und es er-tönt und es er-
Lied, drum tö-ne fort, drum tö-ne
tönt in ern-sten Klän-gen das deut-sche
tönt in inn'-gen Klän-gen das deut-sche
tönt in Trau-er-klän-gen das deut-sche
fort mit ew'-gen Klän-gen, du deut-sches
Lied, das deut-sche Lied.
Lied, das deut-sche Lied.
Lied, das deut-sche Lied.
Lied, du deut-sches Lied.

BLB Badische Landesbibliothek Karlsruhe

Tenor IIdo

Das deutsche Lied.

Mit Feuer. J. W. Kalliwoda.

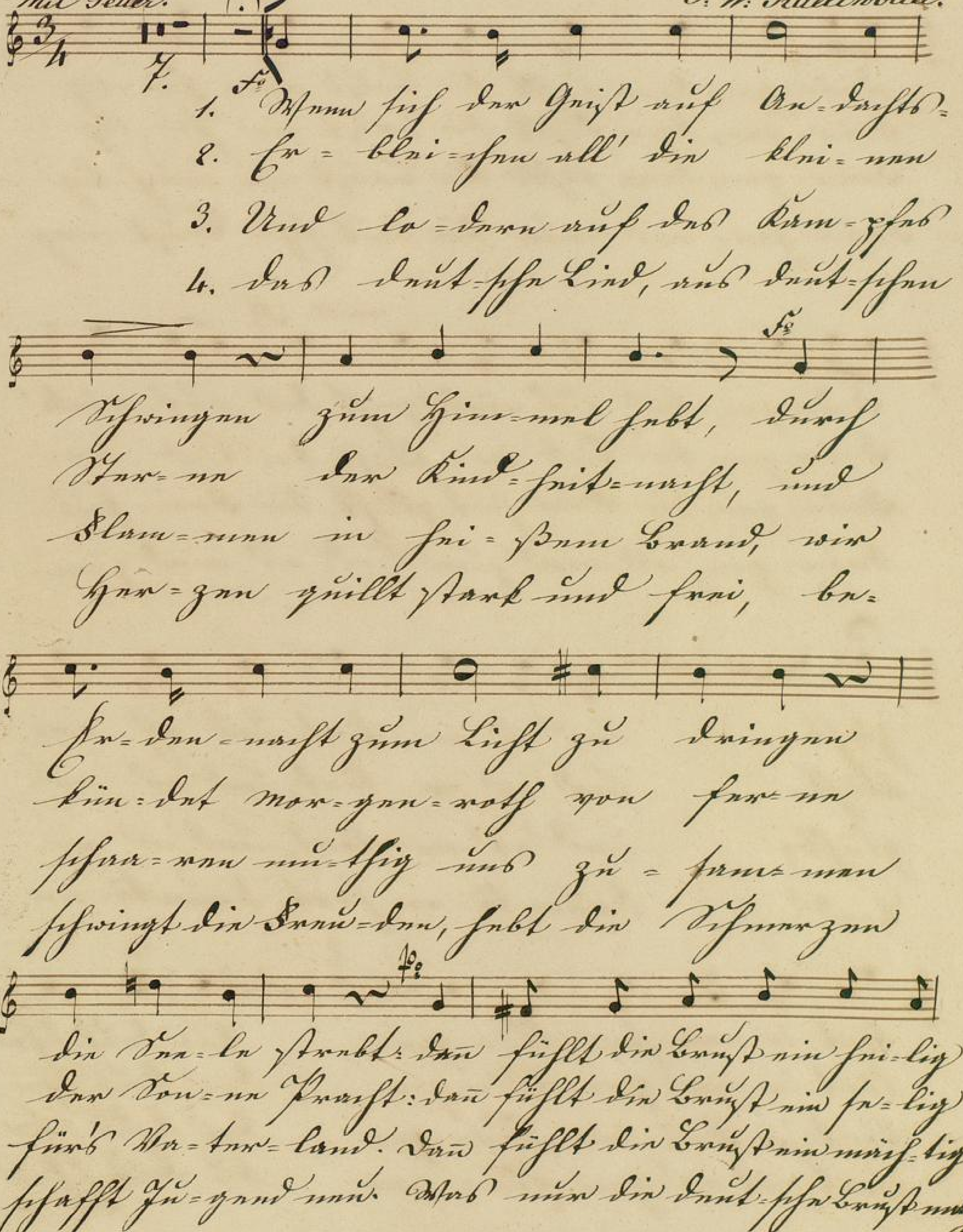

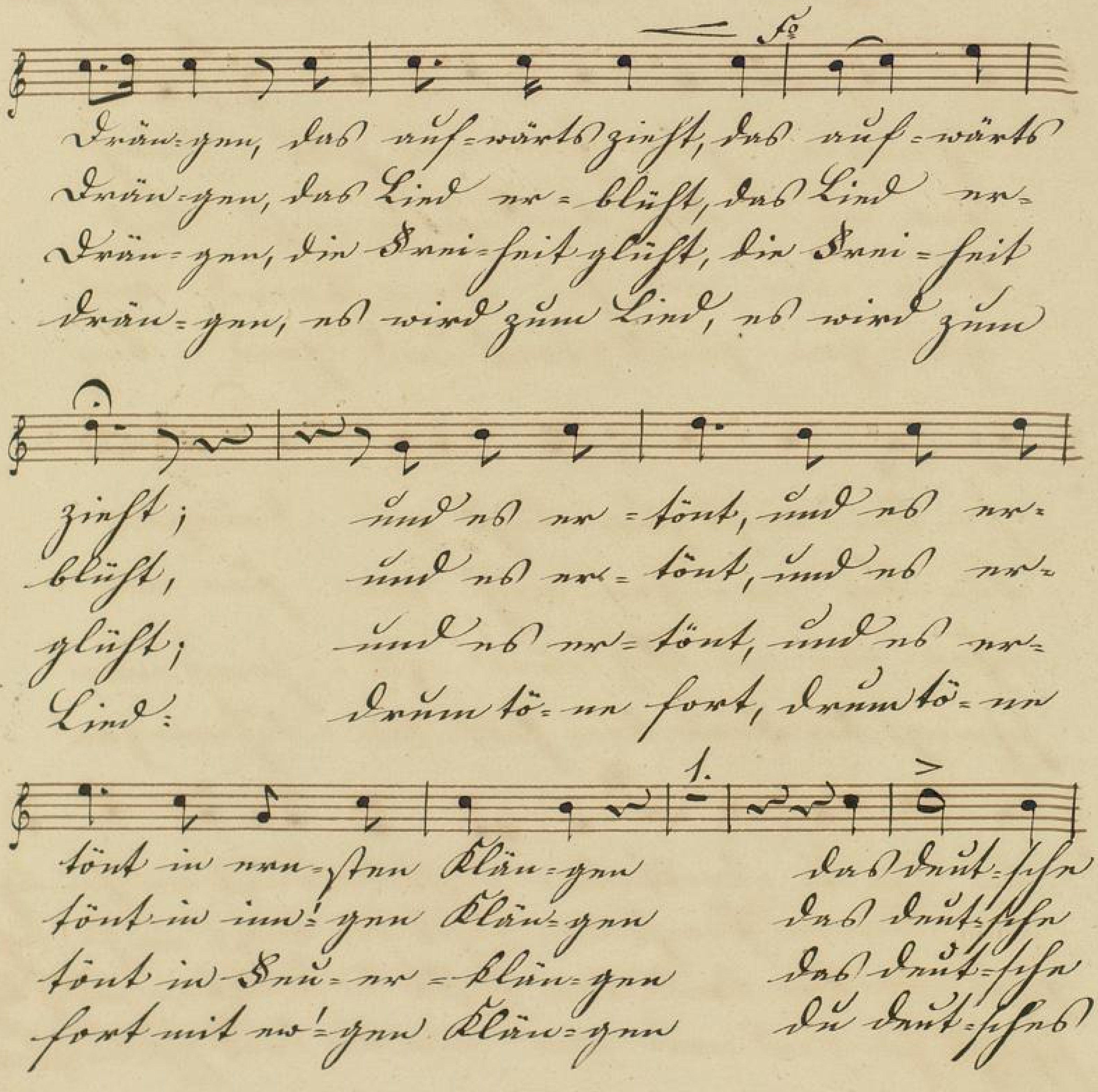
drän-gen, dann fühlt die Brust ein hei-lig
drän-gen, dann fühlt die Brust ein se-lig
drän-gen, dann fühlt die Brust ein mäch-tig
drän-gen, was nur die deut-sche Brust mag
f
drän-gen, das auf-wärts zieht, das auf-wärts
drän-gen, das Lied er-blüht, das Lied er-
drän-gen, die Frei-heit glüht, die Frei-heit
drän-gen, es wird zum Lied, es wird zum
zieht; und es er-tönt, und es er-
blüht, und es er-tönt, und es er-
glüht; und es er-tönt, und es er-
Lied: drum tö-ne fort, drum tö-ne
1.
tönt in neu-sten Klän-gen das deut-sche
tönt in inn'-gen Klän-gen das deut-sche
tönt in Feu-er-klän-gen das deut-sche
fort mit ew'-gen Klän-gen du deut-sches

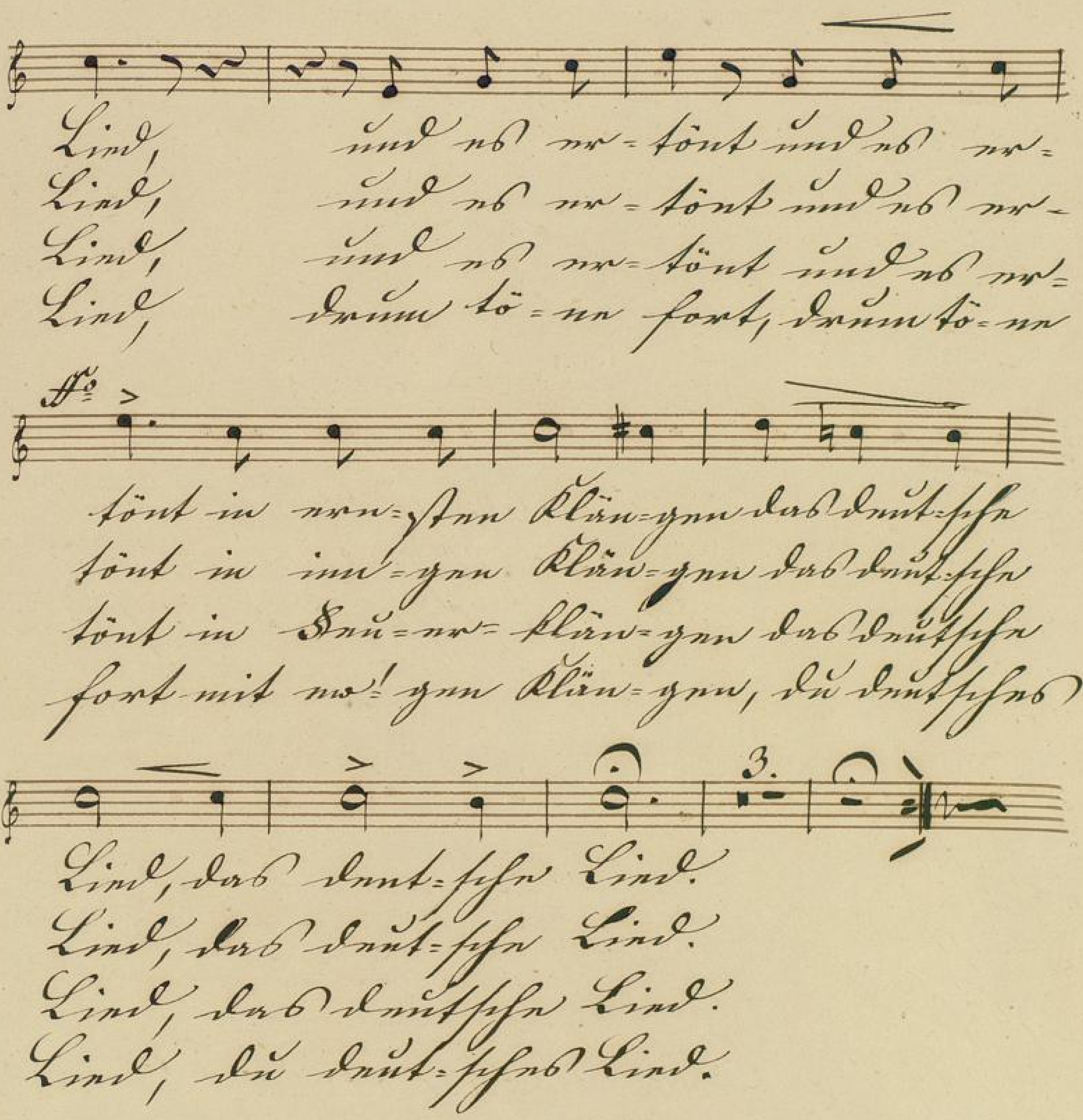
Lied, und es er-tönt und es er-
Lied, und es er-tönt und es er-
Lied, und es er-tönt und es er-
Lied, drum tö-ne fort, drum tö-ne
ff.
tönt in neu-sten Klän-gen das deut-sche
tönt in inn-gen Klän-gen das deut-sche
tönt in Trau-er-klän-gen das deutsche
fort mit re-gen Klän-gen, du deutsches
3.
Lied, das deut-sche Lied.
Lied, das deut-sche Lied.
Lied, das deutsche Lied.
Lied, du deut-sches Lied.

Bass Ime

Das deutsche Lied.

7. mit Feuer. J. W. Kalliwoda

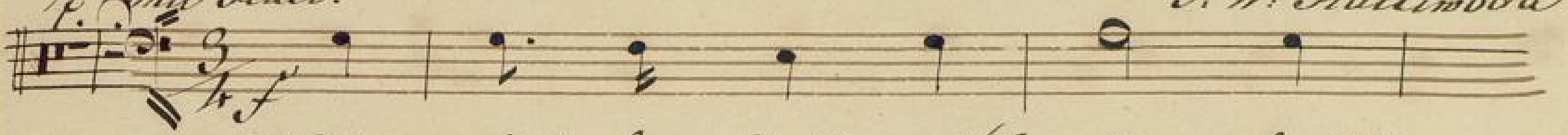

1. Wenn sich der Geist auf An=dachts=
2. Er=blei=chen all' die klei=nen
3. Und lo=dern auf des Kam=pfes
4. Das deut=sche Lied, aus deut=schen

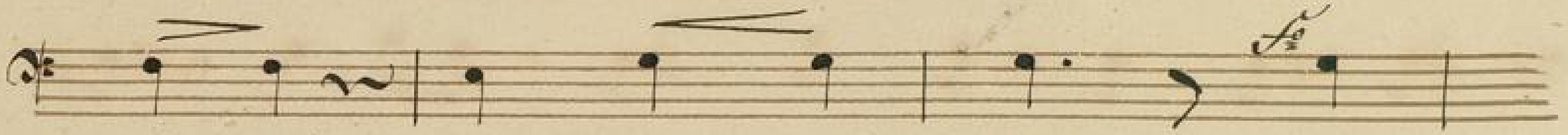

schwingen zum Him=mel hebt, durch
Sterne der Kind=heit=nacht, und
Flam=men in hei=ßem Brand, wir
Her=zen quillt stark und frei, be=

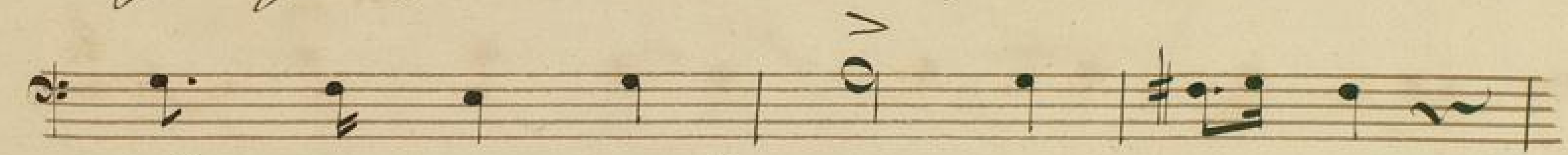

Er=den=nacht zum Licht zu drin=gen
kün=det Mor=gen=roth von fer=ne
schrei=ten mu=thig und zu=sam=men
schwingt die Freu=den, heilt die Schmerzen,

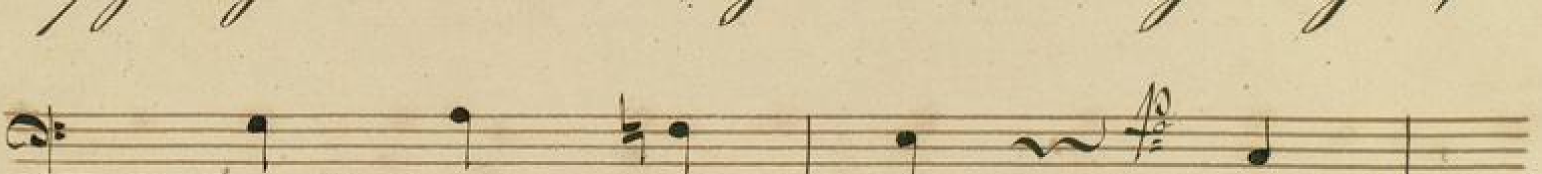

die See=le strebt: dann
der Son=ne Pracht: dann
für's Va=ter=land. Dann
schafft Ju=gend neu. Das

fühlt die Brust ein hei-lig Drän-gen, dem
fühlt die Brust ein se-lig Drän-gen, dem
fühlt die Brust ein mäch-tig Drän-gen, dem
nur die deut-sche Brust mag drän-gen, was

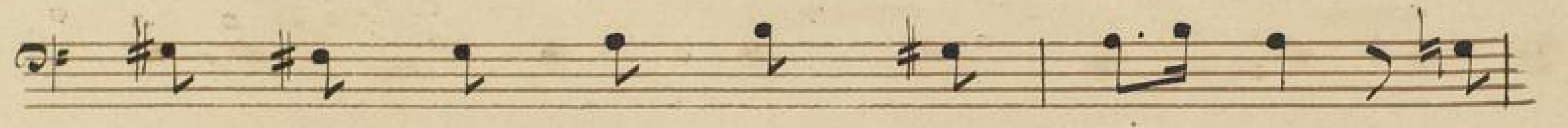

fühlt die Brust ein hei-lig Drän-gen, das
fühlt die Brust ein se-lig Drän-gen, das
fühlt die Brust ein mäch-tig Drän-gen, die
nur die deut-sche Brust mag drän-gen, es

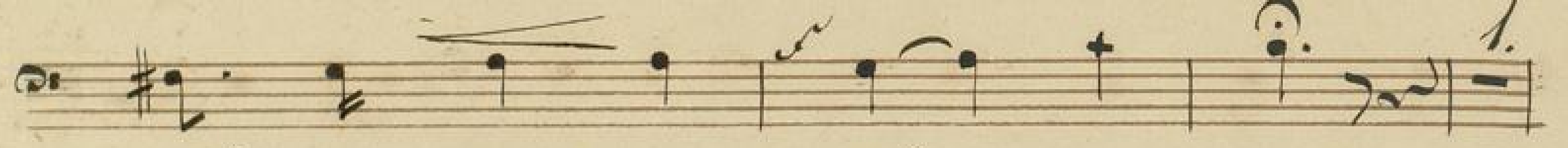

auf-wärts zieht, das auf-wärts zieht;
Lied er-blüht, das Lied er-blüht,
Frei-heit glüht, die Frei-heit glüht;
wird zum Lied, es wird zum Lied:

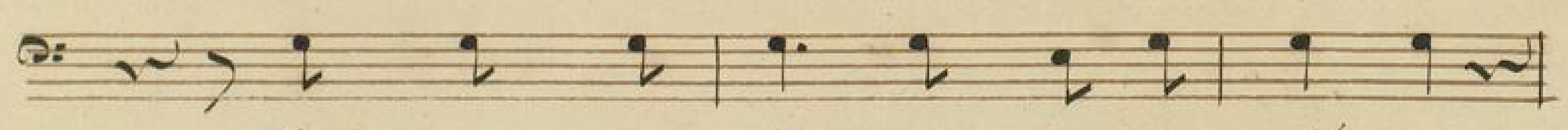

und es er-tönt in ernsten Klän-gen
und es er-tönt in inn'-gen Klän-gen
und es er-tönt in Feu-er-klän-gen
dann tö-nen fort mit ew'-gen Klän-gen,

1.

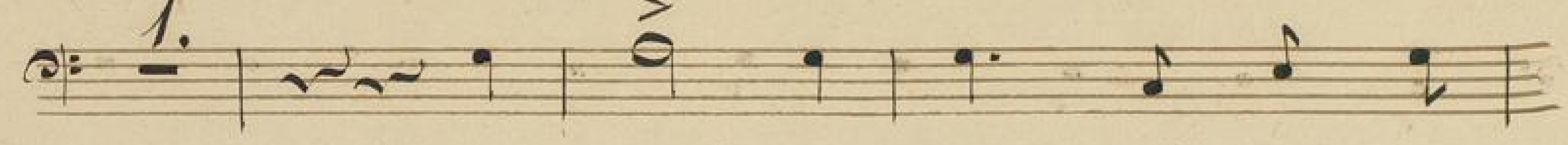

das deut-sche Lied, und es er-
das deut-sche Lied, und es er-
das deut-sche Lied, und es er-
du deut-sches Lied, drum tö-ne

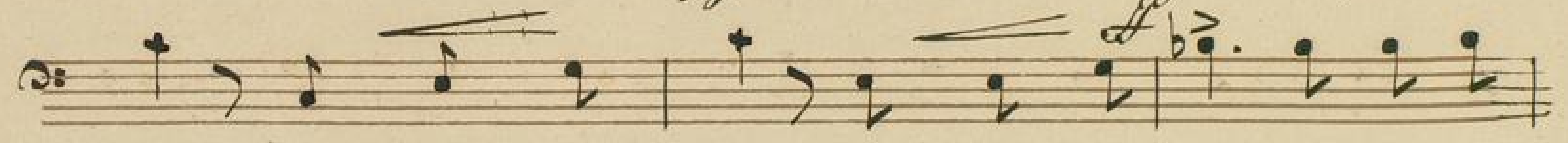

tönt, und es er- tönt, und es er-tönt in ernsten
tönt, und es er- tönt, und es er-tönt in innigen
tönt, und es er- tönt, und es er-tönt in Trau-er-
fort, drum tö-ne fort, drum tö-ne fort mit re-gen

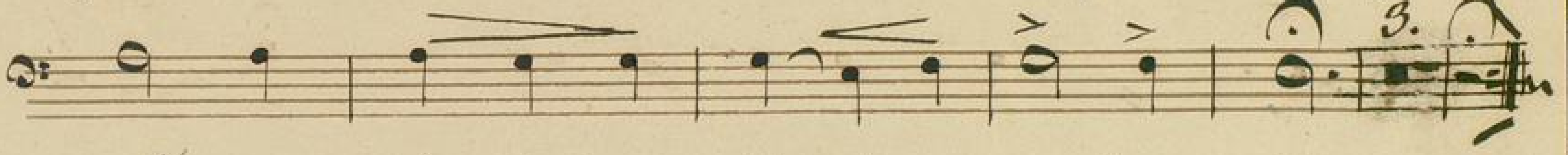

Klängen das deut-sche Lied, das deut-sche Lied.
Klängen das deut-sche Lied, das deut-sche Lied.
Klängen das deut-sche Lied, das deut-sche Lied.
Klängen, du deut-sches Lied, du deut-sches Lied.

4

Bass Imo

Das deutsche Lied

Mit Feuer. J. W. Kalliwoda.

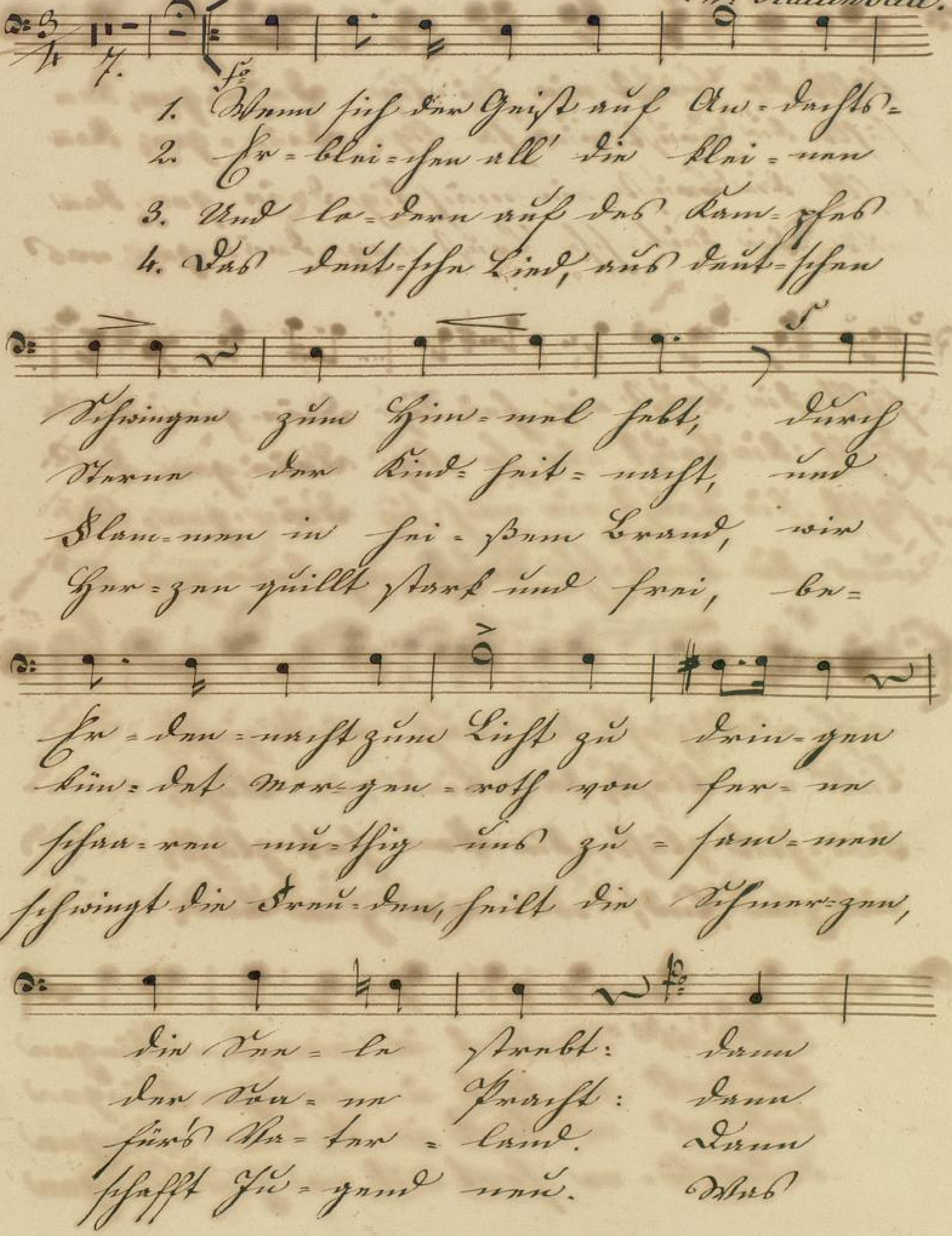

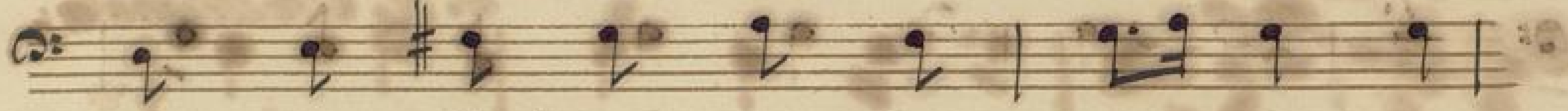

fühlt die Brust ein hei-lig Drän-gen, den
fühlt die Brust ein se-lig Drän-gen, den
fühlt die Brust ein mäch-tig Drän-gen, den
nur die deut-sche Brust mag drän-gen, was

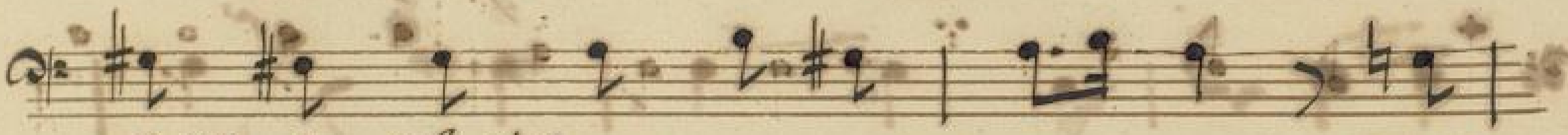

fühlt die Brust ein hei-lig Drän-gen, das
fühlt die Brust ein se-lig Drän-gen, das
fühlt die Brust ein mäch-tig Drän-gen, die
nur die deut-sche Brust mag drän-gen, es

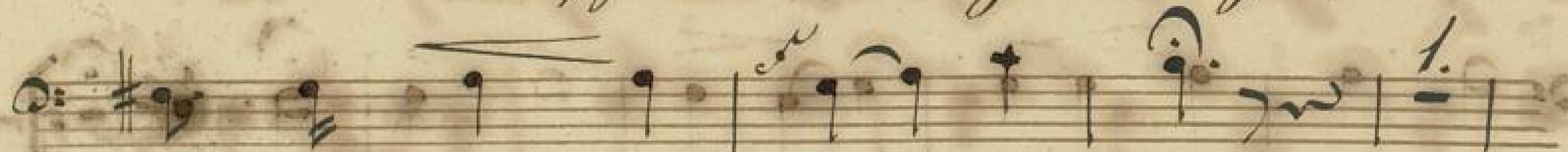

auf-wärts zieht, das auf-wärts zieht;
Lied er-blüht, das Lied er-blüht,
Frei-heit glüht, die Frei-heit glüht;
wird zum Lied, es wird zum Lied:

und es er-tönt in ernsten Klängen
und es er-tönt in inn'gen Klängen
und es er-tönt in Feu-er-klängen
drum tö-ne fort mit ew'gen Klängen

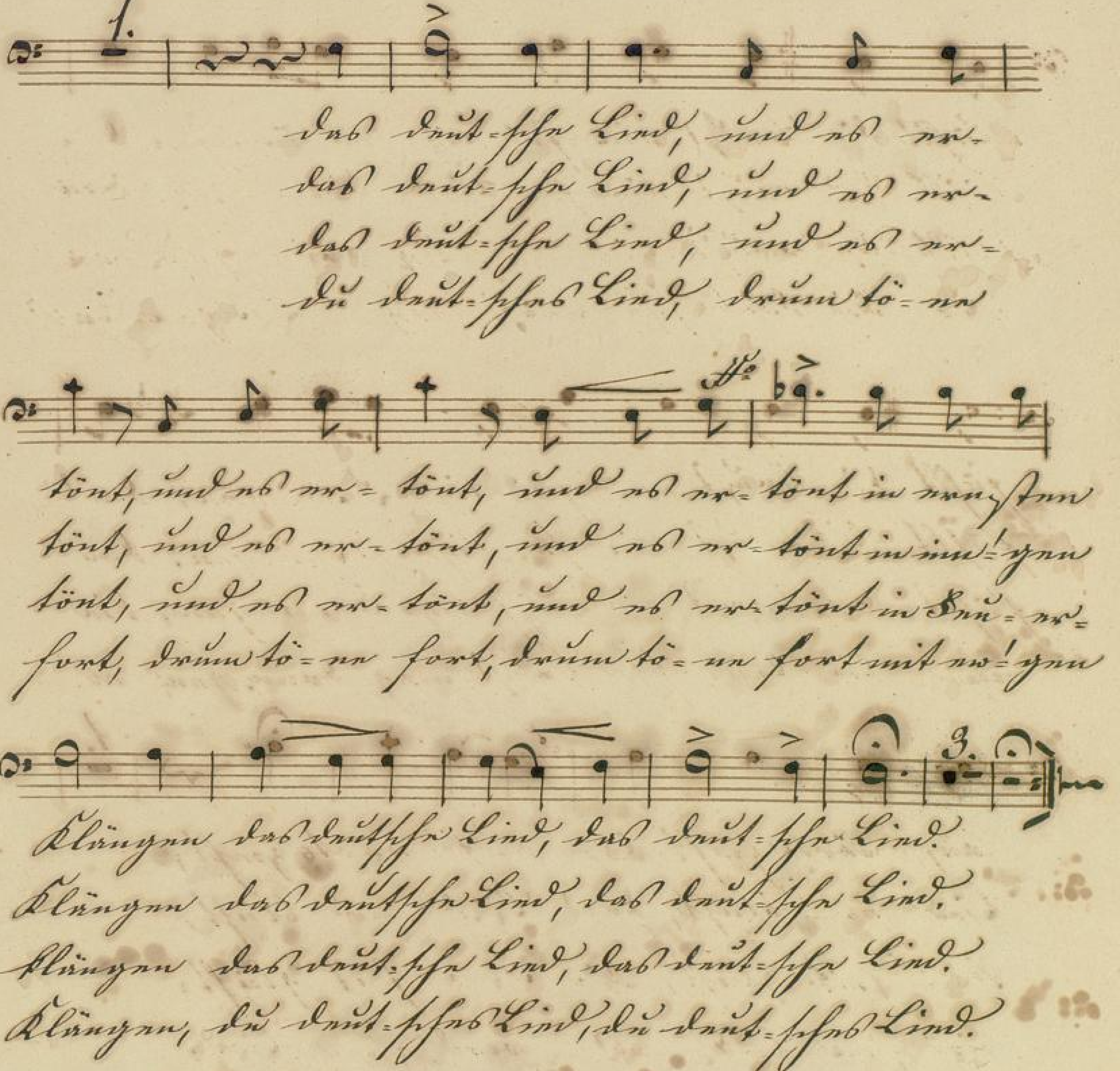
1.
das deut-sche Lied, und es er-
das deut-sche Lied, und es er-
das deut-sche Lied, und es er-
du deut-sches Lied, drum tö-ne
tönt, und es er-tönt, und es er-tönt in ern-sten
tönt, und es er-tönt, und es er-tönt in mun-tern
tönt, und es er-tönt, und es er-tönt in Trau-er-
fort, drum tö-ne fort, drum tö-ne fort mit ew'-gen
Klängen das deutsche Lied, das deut-sche Lied.
Klängen das deutsche Lied, das deut-sche Lied.
Klängen das deut-sche Lied, das deut-sche Lied.
Klängen, du deut-sches Lied, du deut-sches Lied.
3.

Bass I^mo

Das deutsche Lied

Mit Feuer.

J. W. Kalliwoda.

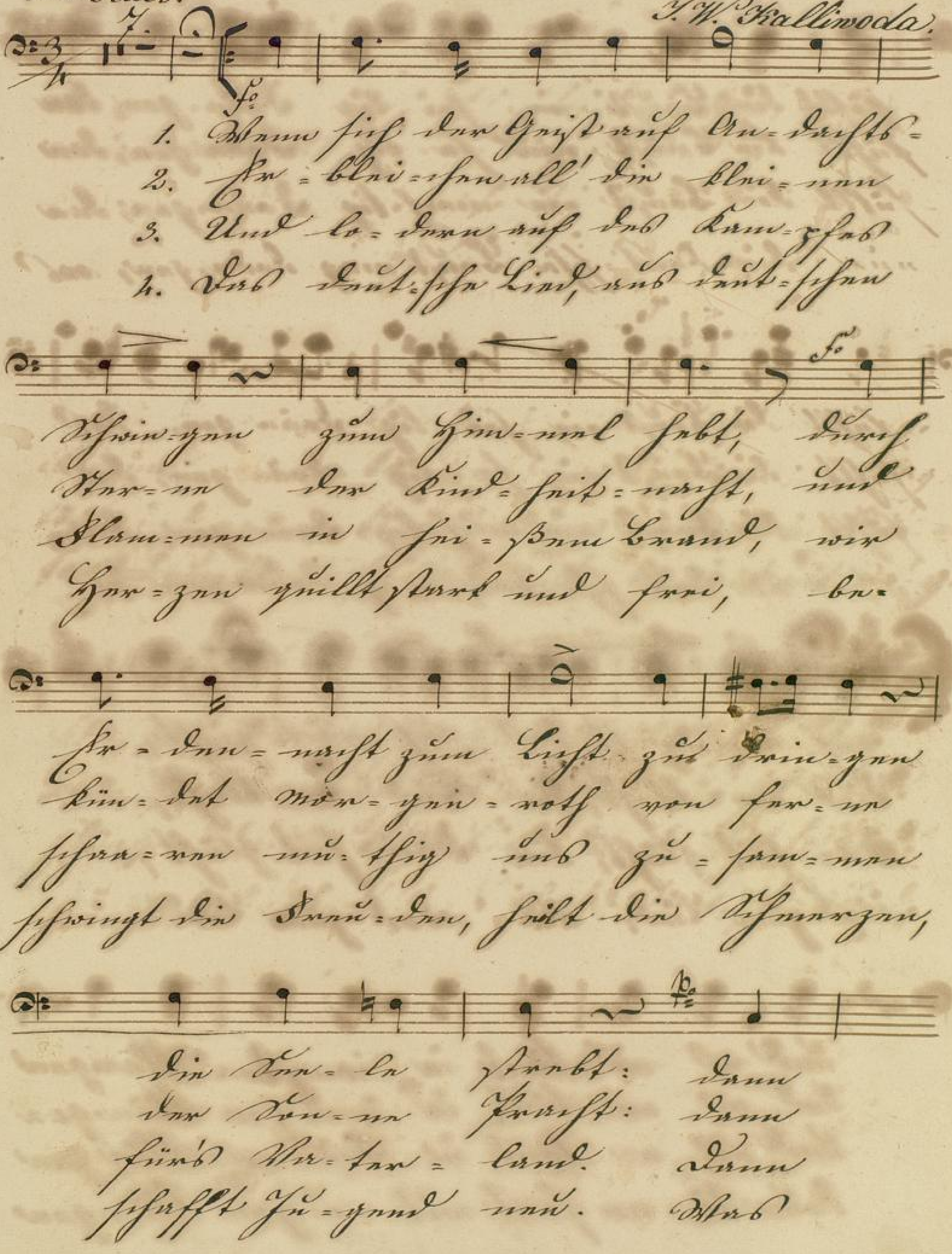

BLB Badische Landesbibliothek Karlsruhe

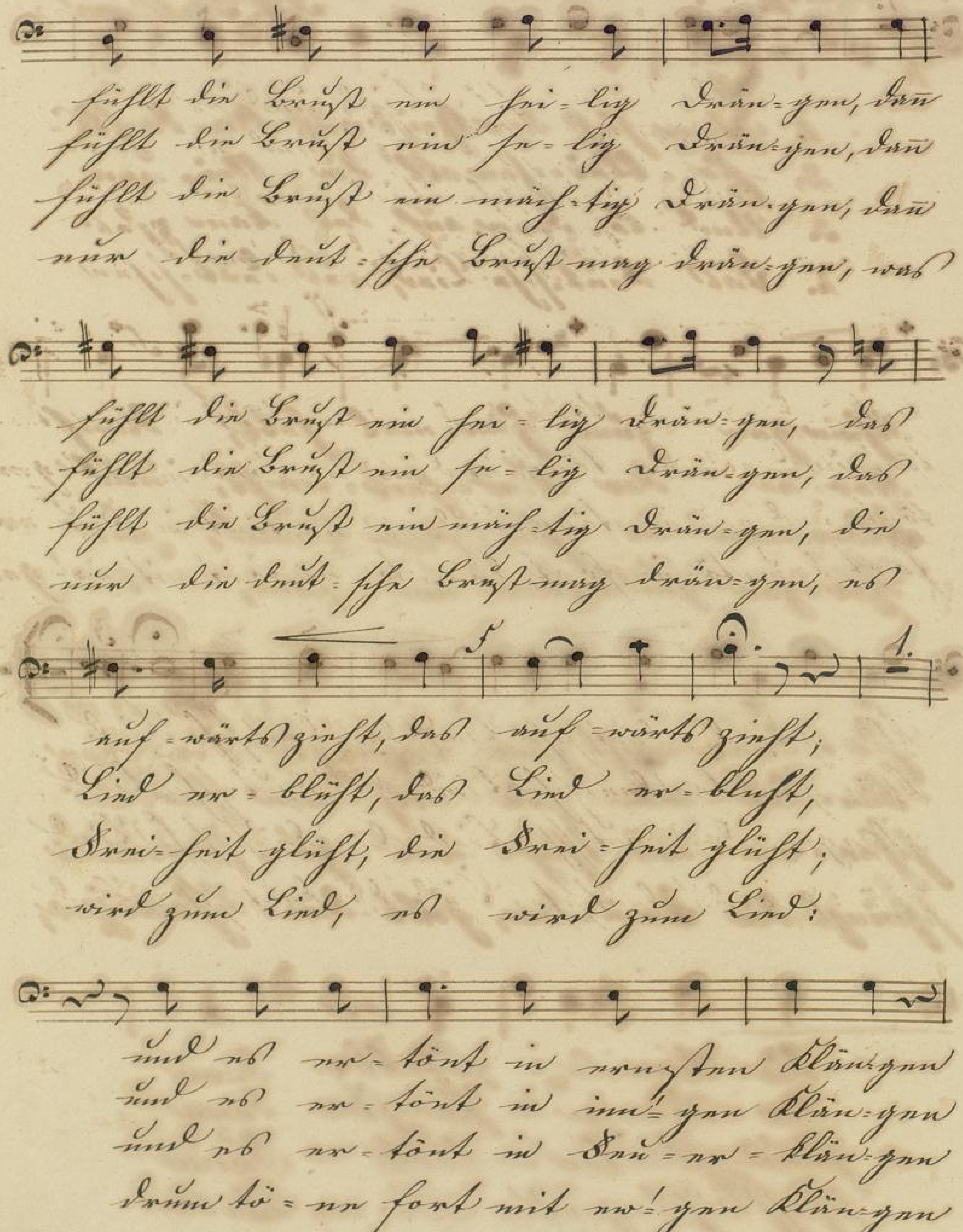
fühlt die Brust ein hei-lig Drän-gen, das
fühlt die Brust ein se-lig Drän-gen, das
fühlt die Brust ein mäch-tig Drän-gen, das
nur die deut-sche Brust mag drän-gen, was
fühlt die Brust ein hei-lig drän-gen, das
fühlt die Brust ein se-lig drän-gen, das
fühlt die Brust ein mäch-tig Drän-gen, die
nur die deut-sche Brust mag drän-gen, es
5
1.
auf-wärts zieht, das auf-wärts zieht;
Lied er-blüht, das Lied er-blüht,
Frei-heit glüht, die Frei-heit glüht;
wird zum Lied, es wird zum Lied:
und es er-tönt in reinsten Klängen
und es er-tönt in inn'-gen Klän-gen
und es er-tönt in Don-ner-klän-gen
drum tö-ne fort mit ew'-gen Klän-gen

1.

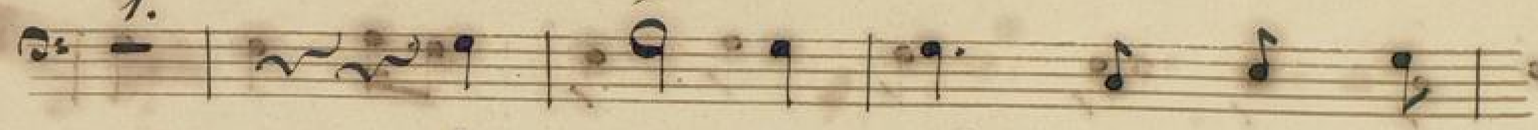

das deut-sche Lied, und es er-
das deut-sche Lied, und es er-
das deut-sche Lied, und es er-
du deut-sches Lied, dann tö-nen

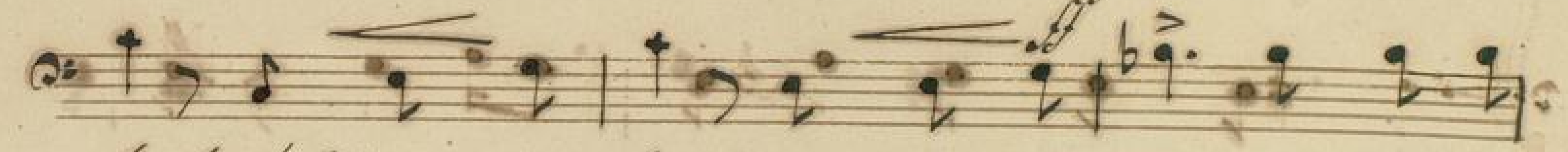

tönt, und es er-tönt, und es er-tönt in neu-sten
tönt, und es er-tönt, und es er-tönt in ew'-gen
tönt, und es er-tönt, und es er-tönt in Dau-er-
fort, dann tö-nen fort, dann tö-nen fort mit ew'-gen

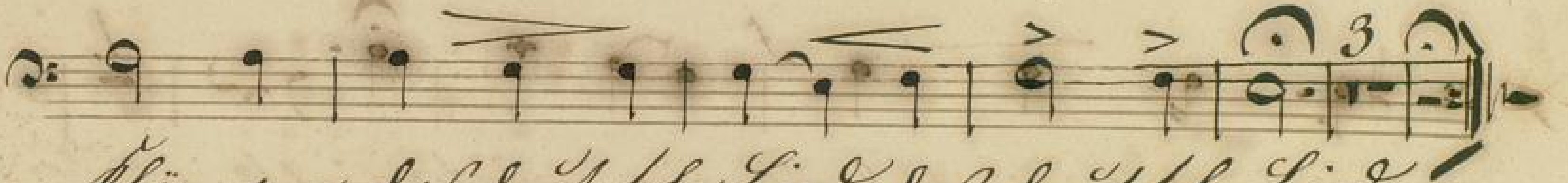

Klän-gen das deut-sche Lied, das deut-sche Lied.
Klän-gen das deutsche Lied, das deut-sche Lied.
Klängen das deut-sche Lied, das deut-sche Lied.
Klän-gen, du deutsches Lied, du deut-sches Lied.

1

Basso Imo

Das deutsche Lied

Mit Feuer.

J. W. Kalliwoda.

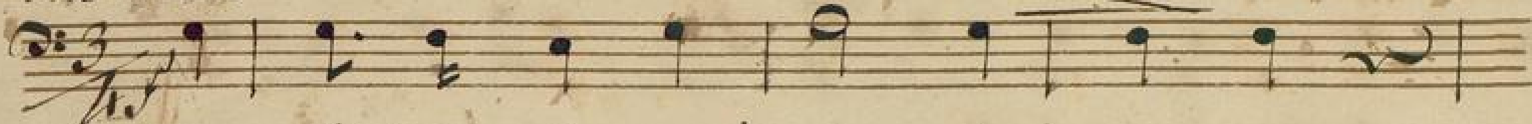

1. Wenn sich der Geist auf An-dachts-schwingen
2. Er-bleichen all' die klei-nen Sterne
3. Und lo-dern auf des Kampfes Flammen
4. Das deut-sche Lied, aus deut-schen Her-zen

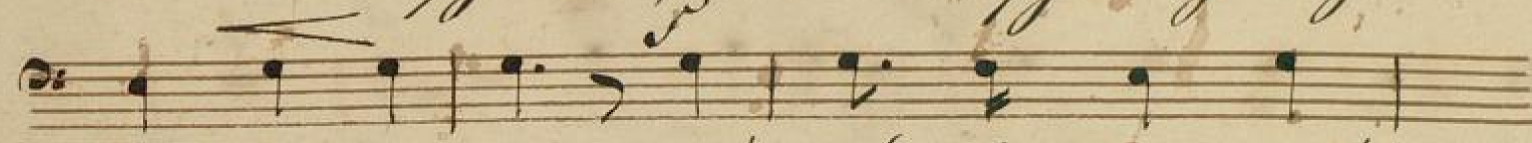

zum Himmel hebt, durch Er-den-nacht zum
der Kind-heit-nacht, und kün-det Mor-gen-
in hei-ßem Brand, wir schaa-ren muthig
quillt stark und frei, be-schwingt die Freu-den,

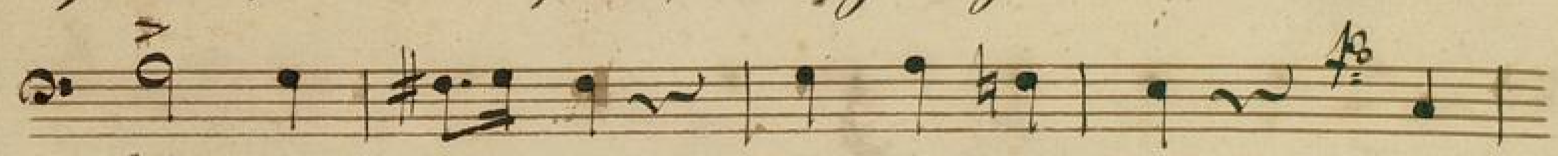

Licht zu dringen die Seele strebt: dann
roth von fernen der Sonne Pracht: dann
uns zu-sam-men fürs Vater-land. Dann
heilt die Schmer-zen, schafft Ju-gend neu. Das

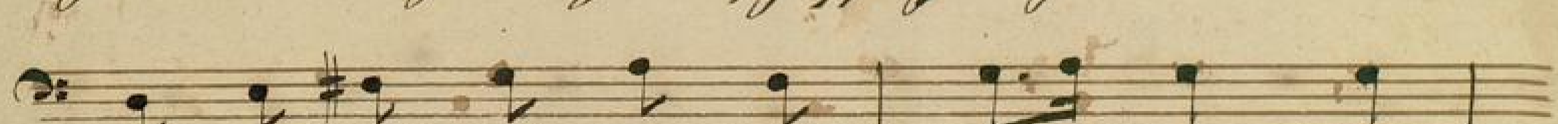

fühlt die Brust ein hei-lig Drän-gen, dann
fühlt die Brust ein se-lig Drän-gen, dann
fühlt die Brust ein mächtig Drän-gen, dann
nur die deut-sche Brust mag drän-gen, was

133

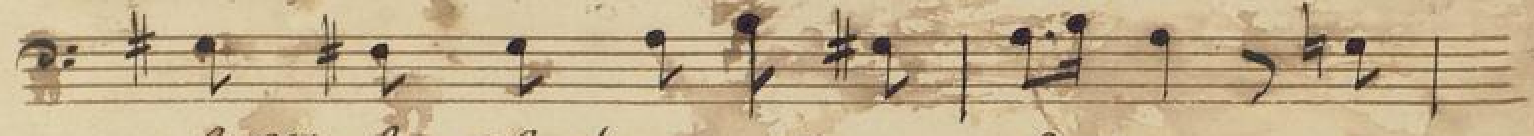

fühlt die Brust ein heilig Drängen das
fühlt die Brust ein se-lig Drängen das
fühlt die Brust ein mächtig Drängen die
nur die deut-sche Brust mag drängen es

auf-wärts zieht das auf-wärts zieht;
Lied er-blüht, das Lied er-blüht;
Frei-heit glüht, die Frei-heit glüht;
wird zum Lied, es wird zum Lied:

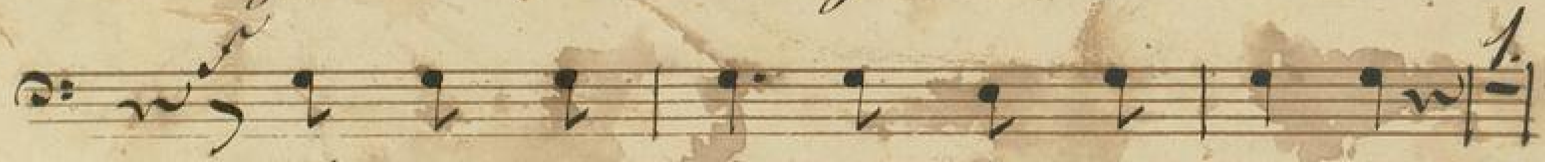

und es er-tönt in neu-sten Klängen
und es er-tönt in inn'-gen Klängen
und es er-tönt in Feu-er-klängen
drum tö-ne fort mit ew'-gen Klän-gen

das deutsche Lied, und es er-tönt, und es er-
das deutsche Lied, und es er-tönt, und es er-
das deutsche Lied, und es er-tönt, und es er-
du deutsches Lied, drum tö-ne fort, drum tö-ne

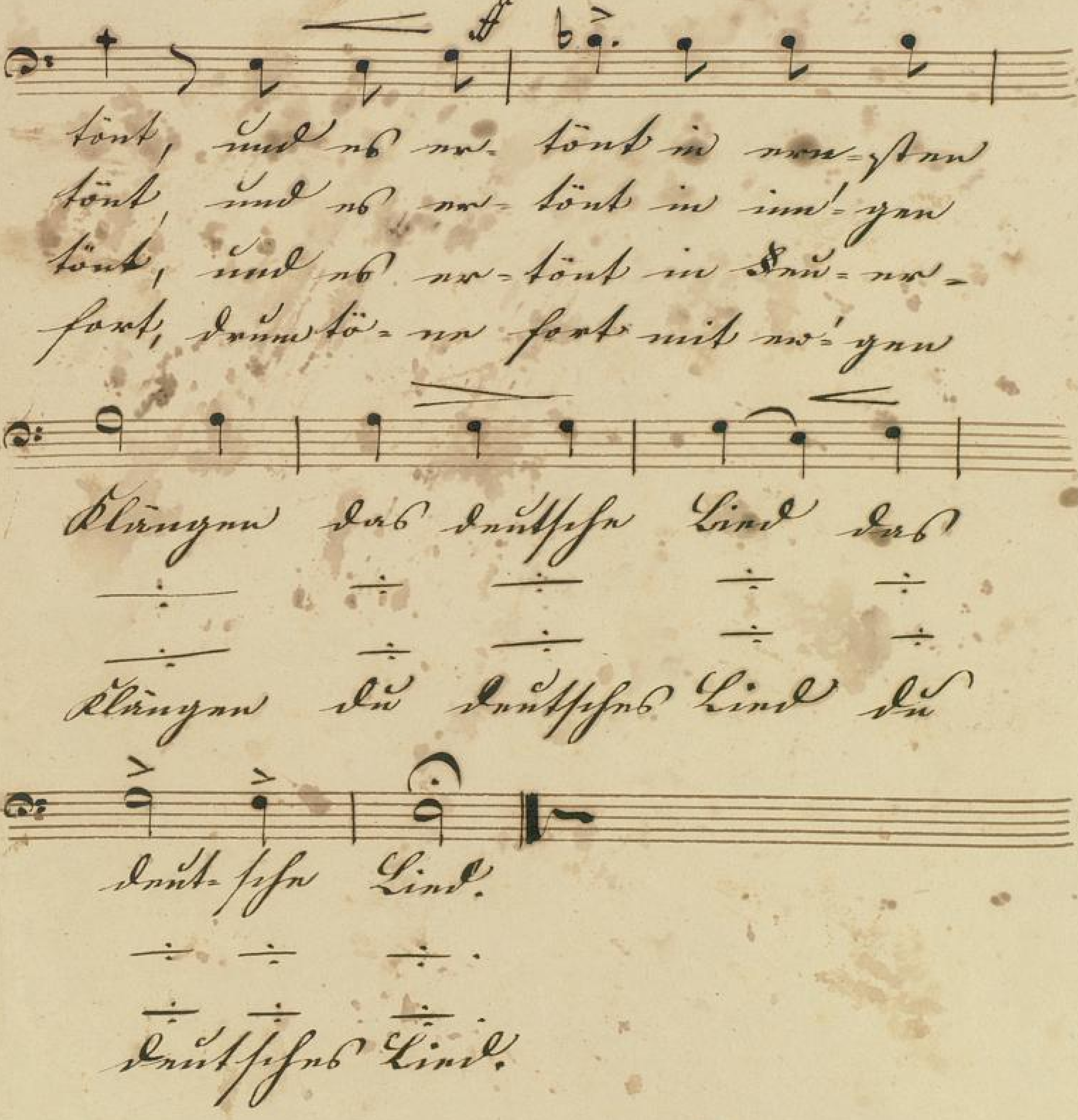
tönt, und es er- tönt in
tönt, und es er- tönt in
tönt, und es er- tönt in
fort, drum tö- ne fort mit
Klängen das deutsche Lied das
Klängen du deutsches Lied du
deut- sche Lied.
deutsches Lied.

Basso IIdo

Das deutsche Lied

Mit Feuer. J. W. Kalliwoda.

1. Wenn sich der Geist auf An-dachts-schwingen
2. Er-bleichen all' die kleinen Sterne
3. Und lo-dern auf des Kampfes Flammen
4. Das deut-sche Lied, aus deut-schen Her-zen

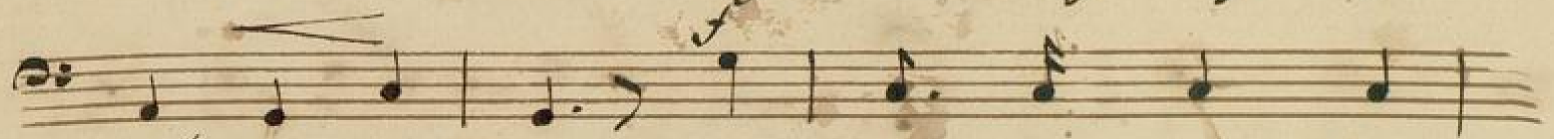

zum Himmel hebt, durch Er-den-nacht zum
der Kind-heit-nacht, und kün-det Mor-gen-
in hei-ßem Brand, wir schwö-ren muthig
quillt stark und frei, be-schwingt die Freu-den,

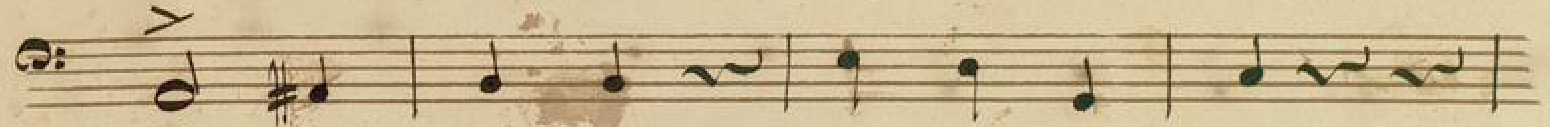

Licht zu dringen die Seele strebt;
roth von fer-ne der Sonne Pracht:
uns zu-sam-men fürs Vater-land.
heilt die Schmer-zen schafft Ju-gend neu.

dann fühlt die Brust ein heilig Drän-gen, dann
dann fühlt die Brust ein se-lig Drän-gen, dann
dann fühlt die Brust ein mächtig Drän-gen, dann
Was nur die deut-sche Brust mag drän-gen, was

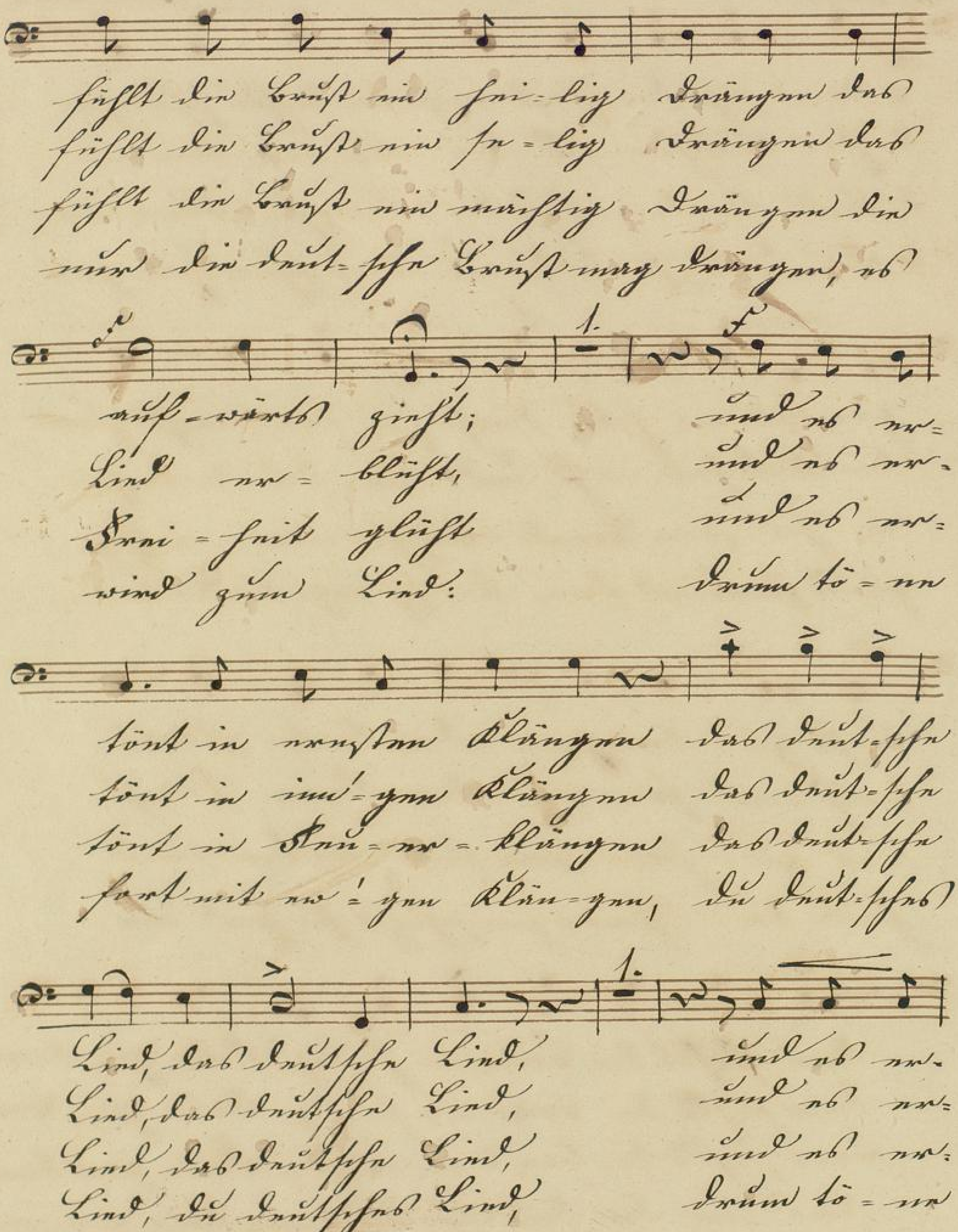
fühlt die Brust ein hei-lig Drängen das
fühlt die Brust ein fro-hes Drängen das
fühlt die Brust ein mächtig Drängen die
nur die deut-sche Brust mag drängen, es
auf-wärts geht;
Lied er-blüht,
Frei-heit glüht
wird zum Lied:
und es er-
und es er-
und es er-
drum tö-ne
tönt in neu-sten Klängen das deut-sche
tönt in inn'-gen Klängen das deut-sche
tönt in Frei-heits-klängen das deut-sche
fort mit ew'-gen Klän-gen, du deut-sches
Lied, das deutsche Lied,
Lied, das deutsche Lied,
Lied, das deutsche Lied,
Lied, du deutsches Lied,
und es er-
und es er-
und es er-
drum tö-ne

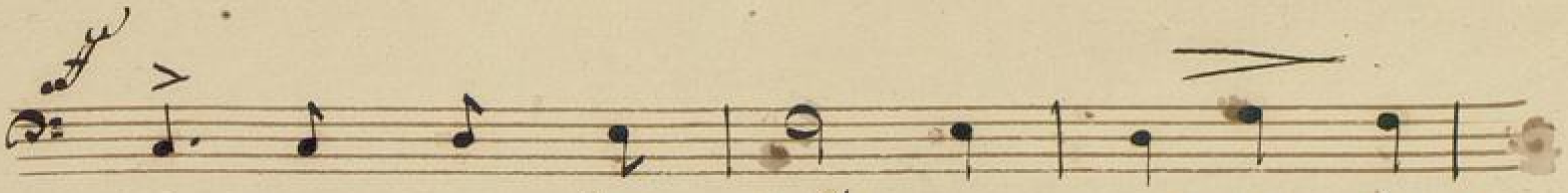

tönt in ernsten Klängen das deutsche
tönt in inn'-gen Klängen ÷ ÷
tönt in Trau-er-klängen ÷ ÷
fort mit neu'-gen Klän-gen du deutsches

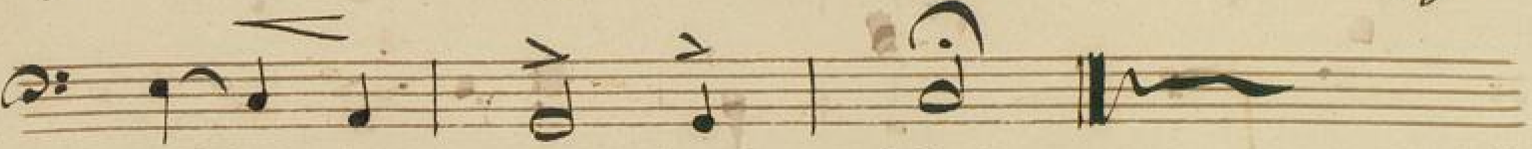

Lied, das deutsche Lied.
÷ ÷ ÷ ÷.
÷ ÷ ÷ ÷.
Lied, du deutsches Lied.

Baß IIdo

Das deutsche Lied

Mit Feuer. J. W. Kalliwoda.

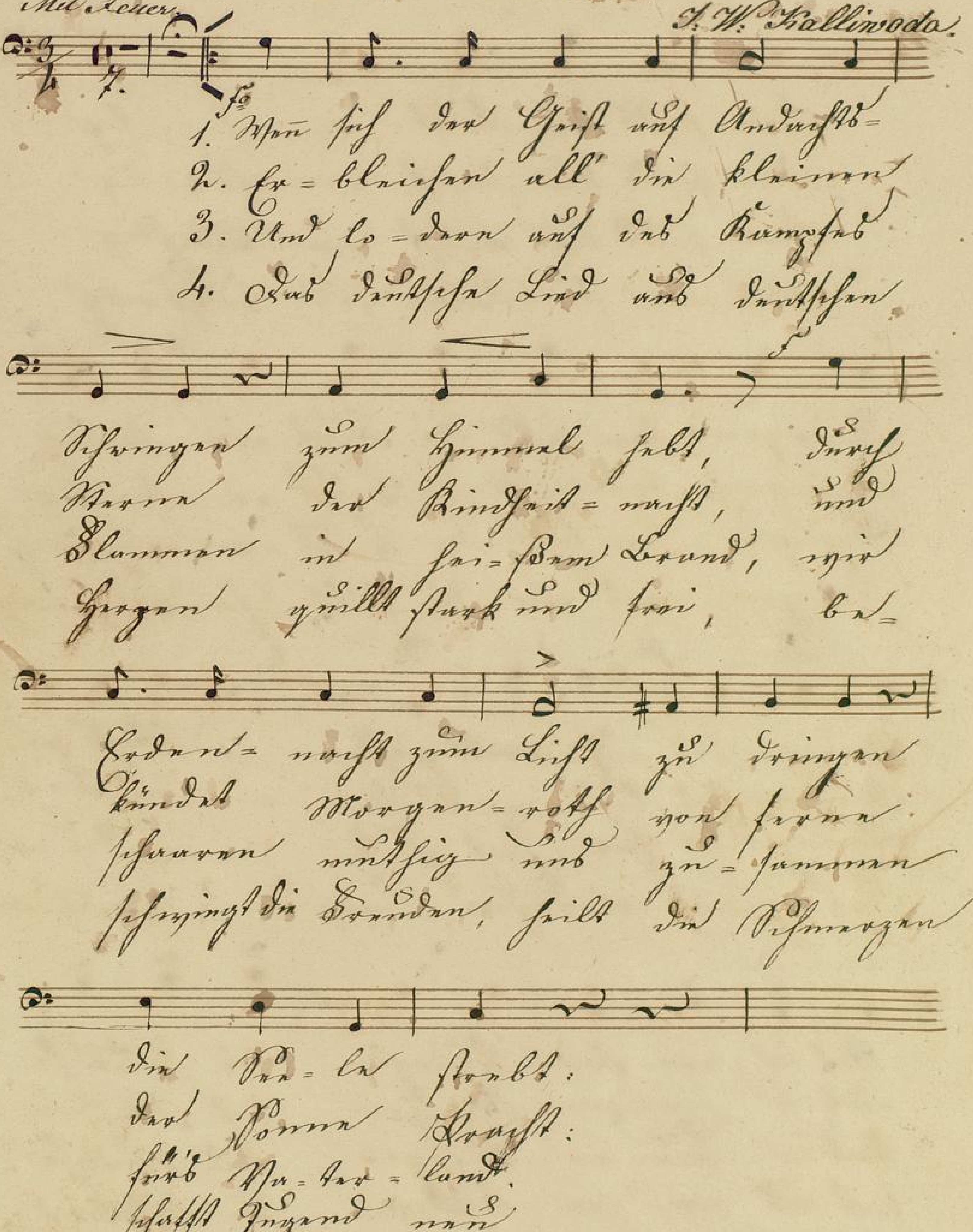

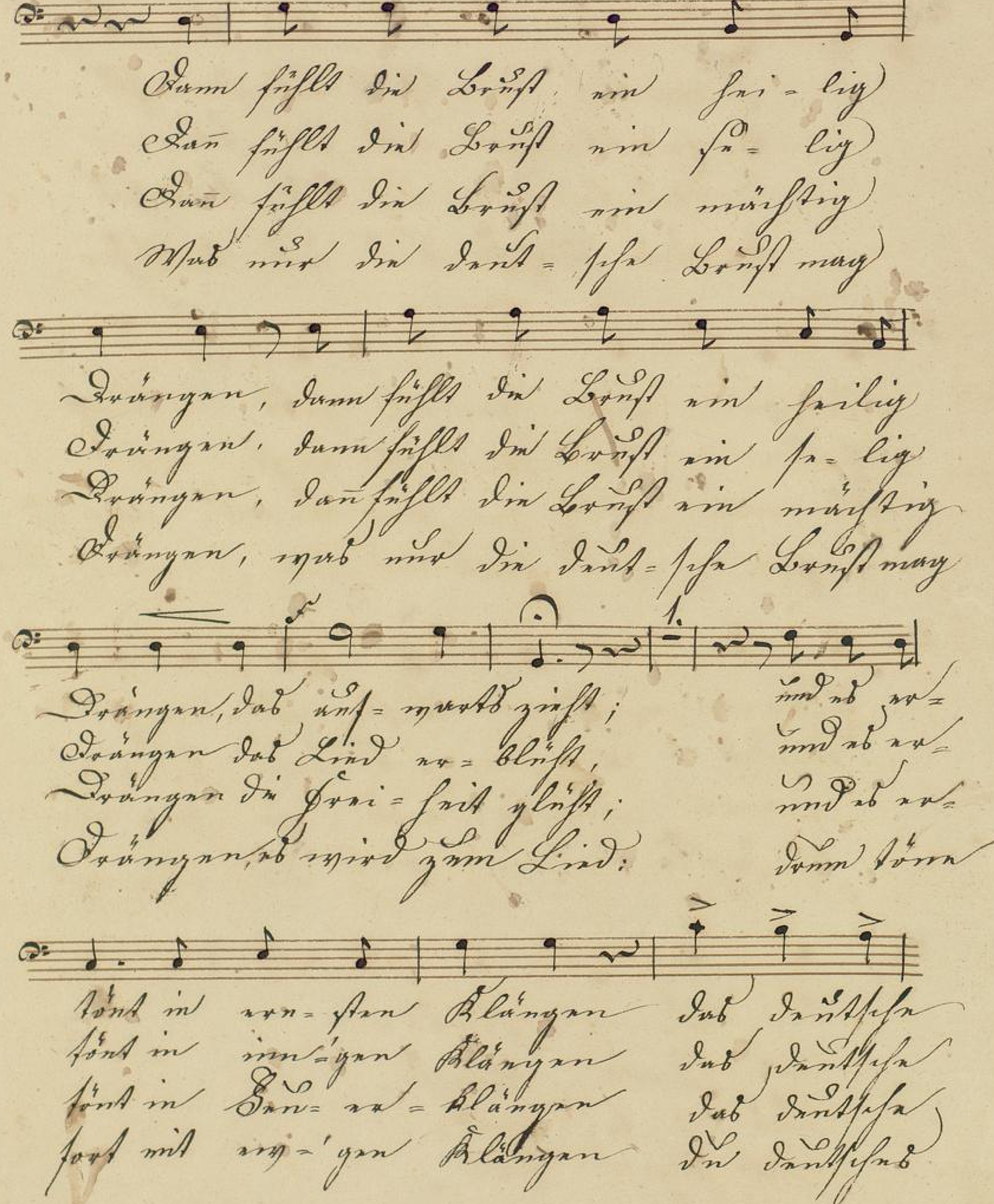
Dann fühlt die Brust ein hei-lig
Dann fühlt die Brust ein se-lig
Dann fühlt die Brust ein mächtig
Was nur die deut-sche Brust mag
Drängen, dann fühlt die Brust ein heilig
Drängen, dann fühlt die Brust ein se-lig
Drängen, dann fühlt die Brust ein mächtig
Drängen, was nur die deut-sche Brust mag
Drängen, das auf-wärts zieht; und es er-
Drängen das Lied er-blüht, und es er-
Drängen die Frei-heit glüht; und es er-
Drängen, es wird zum Lied: dann tönt
tönt in ern-sten Klängen das deutsche
tönt in inn-'gen Klängen das deutsche
tönt in Don-ner-klängen das deutsche
fort mit inn-'gen Klängen du deutsches

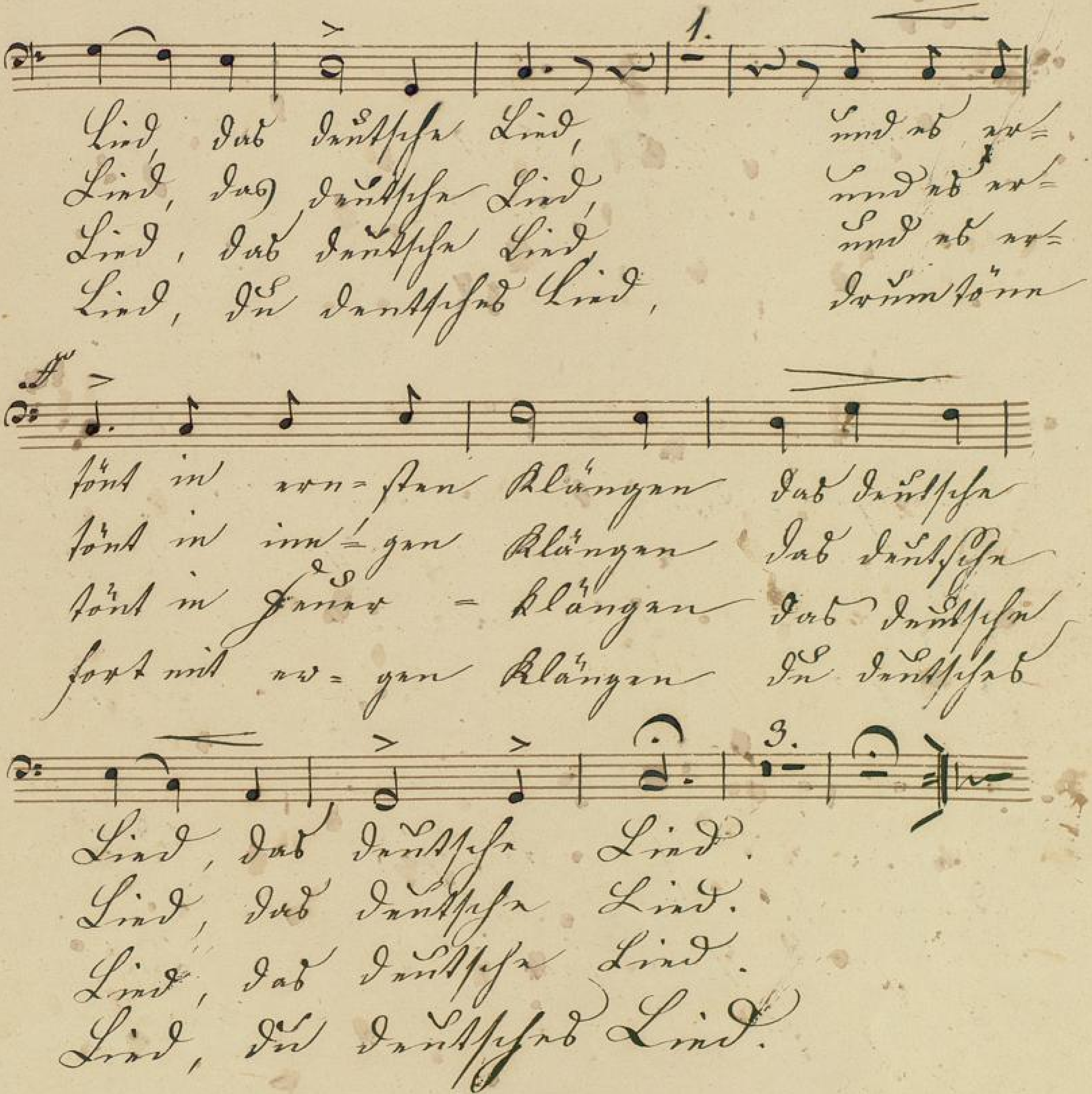
1.
Lied, das deutsche Lied, und es er-
Lied, das deutsche Lied, und es er-
Lied, das deutsche Lied, und es er-
Lied, du deutsches Lied, drum töne
tönt in ern-sten Klängen das deutsche
tönt in inn'-gen Klängen das deutsche
fort mit ew'-gen Klängen du deutsches
3.
Lied, das deutsche Lied.
Lied, das deutsche Lied.
Lied, das deutsche Lied.
Lied, du deutsches Lied.

BLB Badische Landesbibliothek Karlsruhe

Bass IIdo

Das deutsche Lied.

7. Mit Feuer. J. W. Kalliwoda.

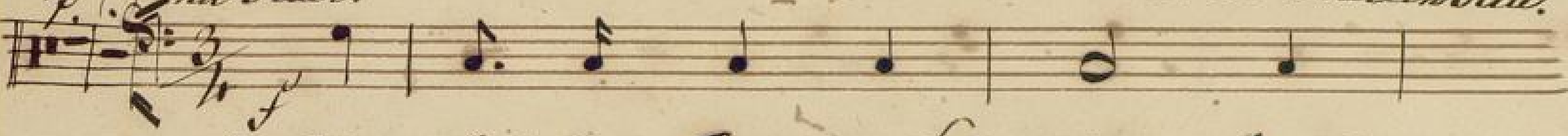

1. Wenn sich der Geist auf An-dachts-
2. Er-blei-chen all' die Klei-nen
3. Und lo-dern auf des Kam-pfes
4. Das deut-sche Lied, aus deut-schen

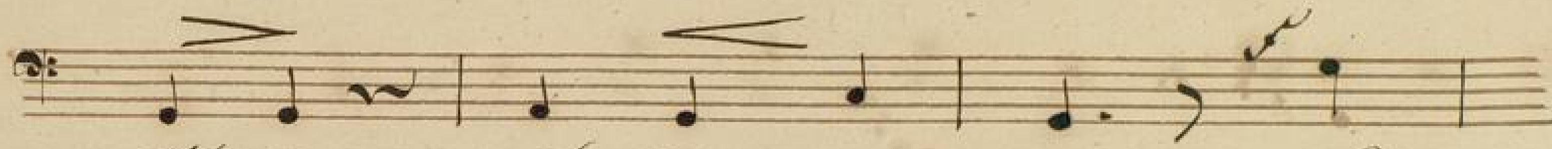

schwingen zum Him-mel hebt, durch
Sterne der Kind-heit-nacht, und
Flam-men in hei-ßem Brand, wie
Her-zen quillt stark und frei, be-

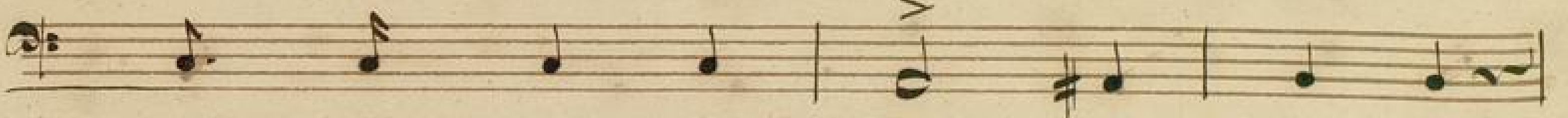

Er-den-nacht zum Licht zu drin-gen
kün-det Mor-gen-roth von fer-ne
schaa-ren mu-thig uns zu-sam-men
schwingt die Freu-den, heilt die Schmerzen

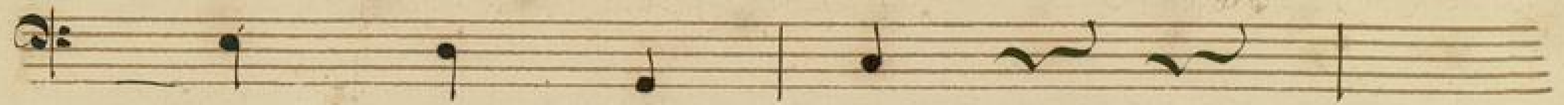

die See-le strebt:
der Son-ne Pracht:
fürs Va-ter-land,
schafft Ju-gend neu.

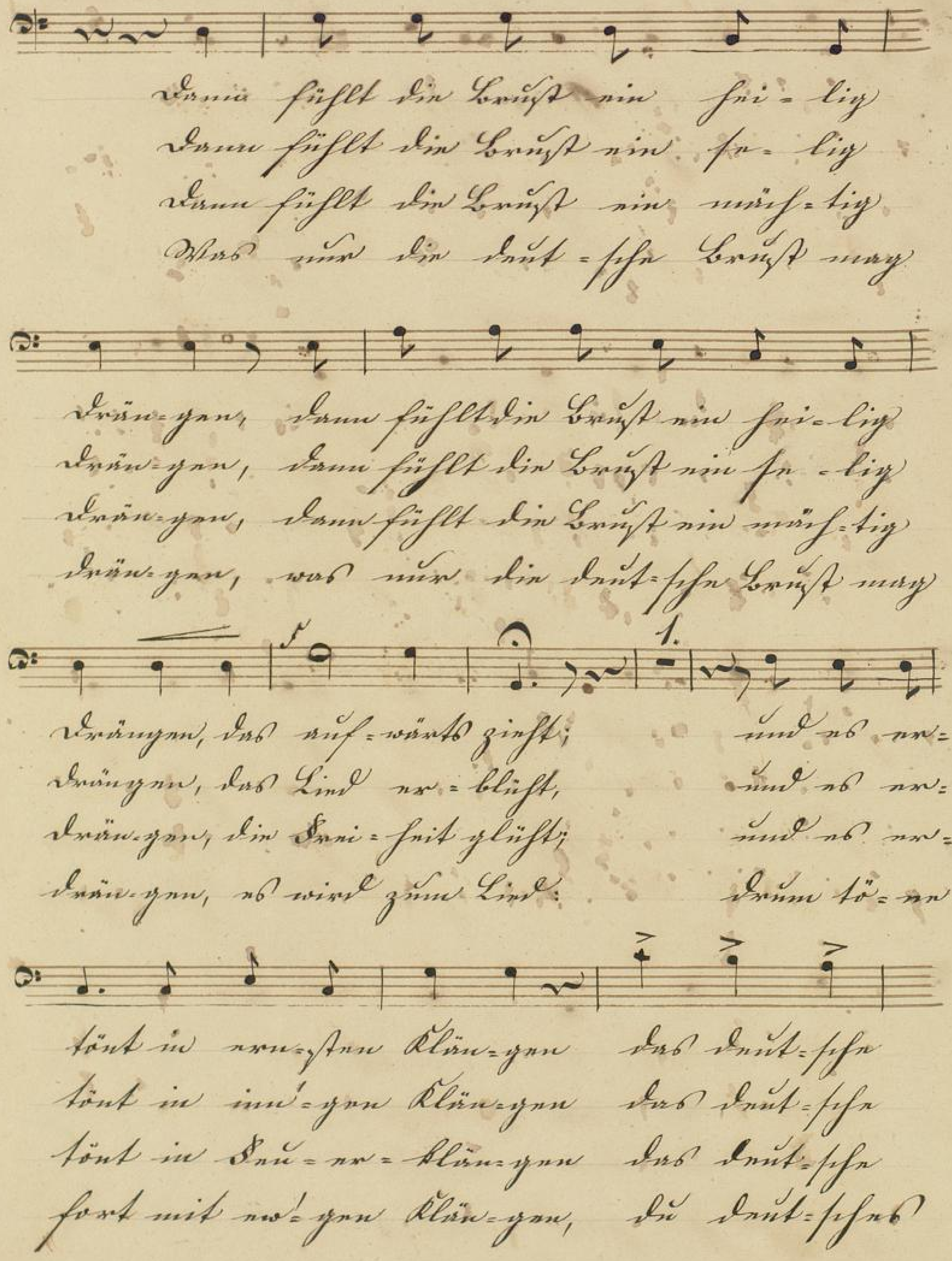
dann fühlt die Brust ein hei-lig
dann fühlt die Brust ein se-lig
dann fühlt die Brust ein mäch-tig
Was nur die deut-sche Brust mag
drän-gen, dann fühlt die Brust ein hei-lig
drän-gen, dann fühlt die Brust ein se-lig
drän-gen, dann fühlt die Brust ein mäch-tig
drän-gen, was nur die deut-sche Brust mag
f
1.
drängen, das auf-wärts zieht; und es er-
drängen, das Lied er-blüht, und es er-
drän-gen, die Frei-heit glüht; und es er-
drän-gen, es wird zum Lied: drum tö-ne
tönt in ern-sten Klän-gen das deut-sche
tönt in inn'-gen Klän-gen das deut-sche
tönt in Dau-er-klän-gen das deut-sche
fort mit ew'-gen Klän-gen, du deut-sches

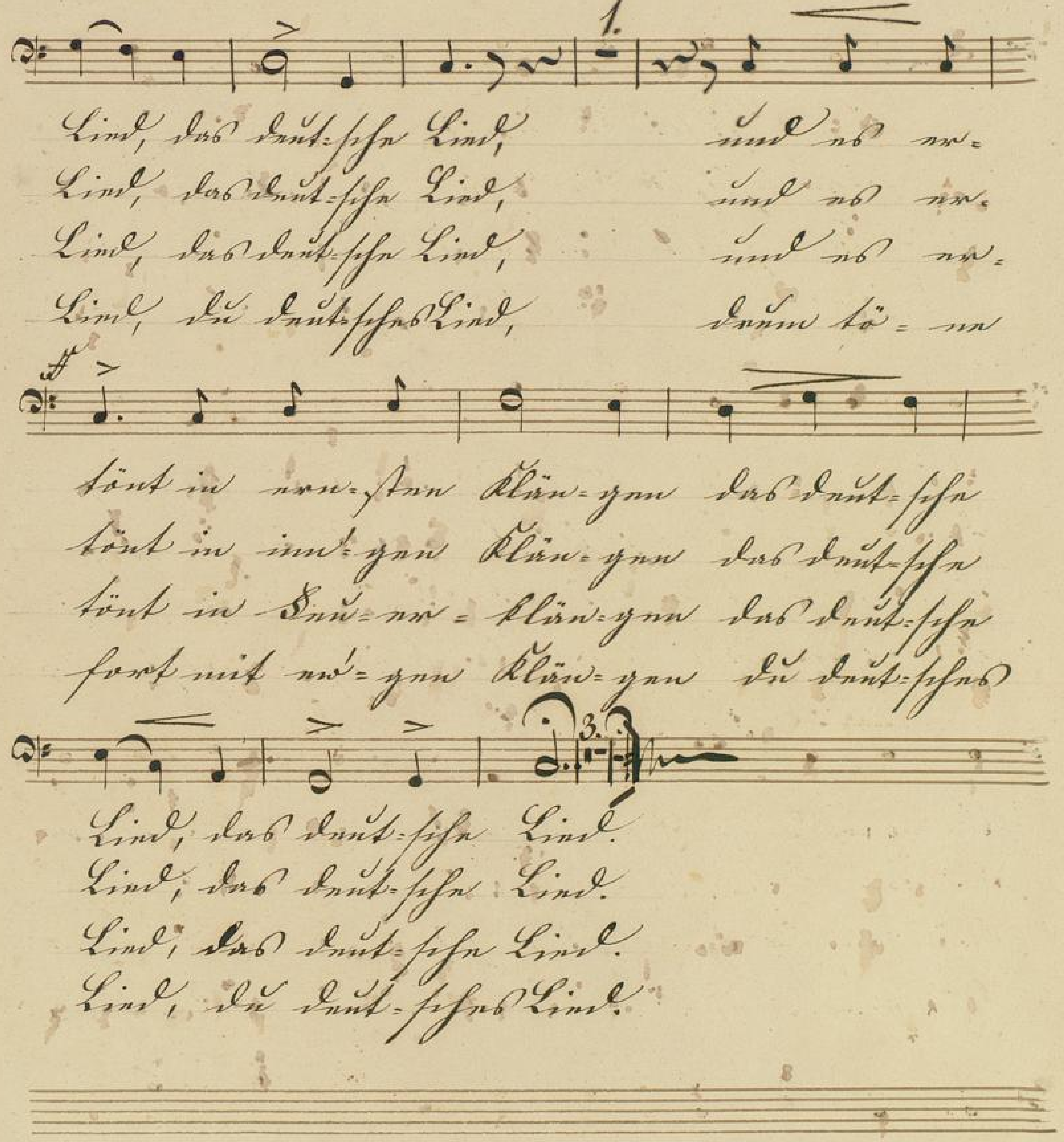
1.
Lied, das deut-sche Lied, und es er-
Lied, das deut-sche Lied, und es er-
Lied, das deut-sche Lied, und es er-
Lied, du deut-sches Lied, drum tö-ne
tönt in ern-sten Klän-gen das deut-sche
tönt in inn'-gen Klän-gen das deut-sche
tönt in Don-ner-klän-gen das deut-sche
fort mit ew'-gen Klän-gen du deut-sches
3.
Lied, das deut-sche Lied.
Lied, das deut-sche Lied.
Lied, das deut-sche Lied.
Lied, du deut-sches Lied.

Bass IIdo

Das deutsche Lied.

Mit Feuer.

J. W. Kalliwoda

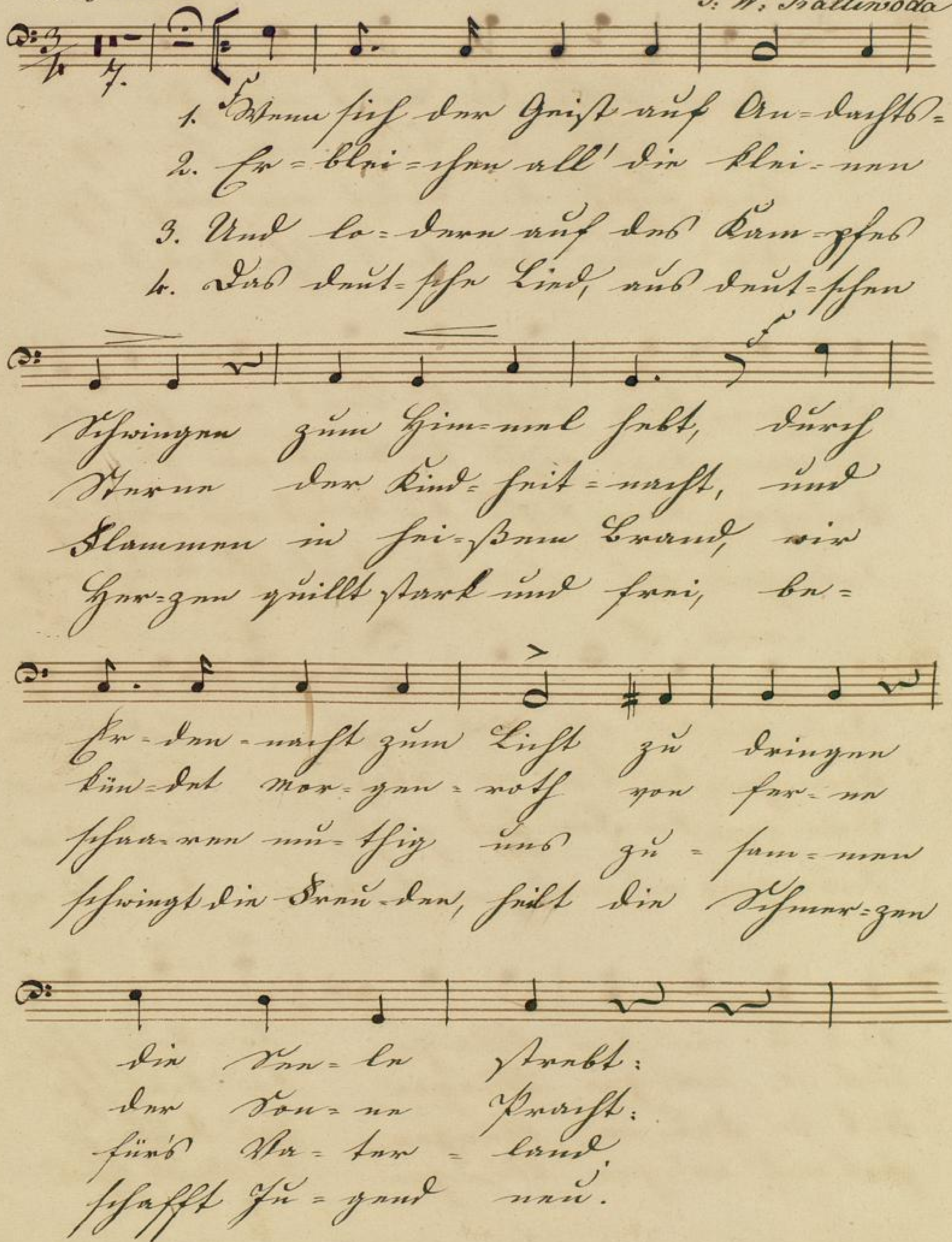

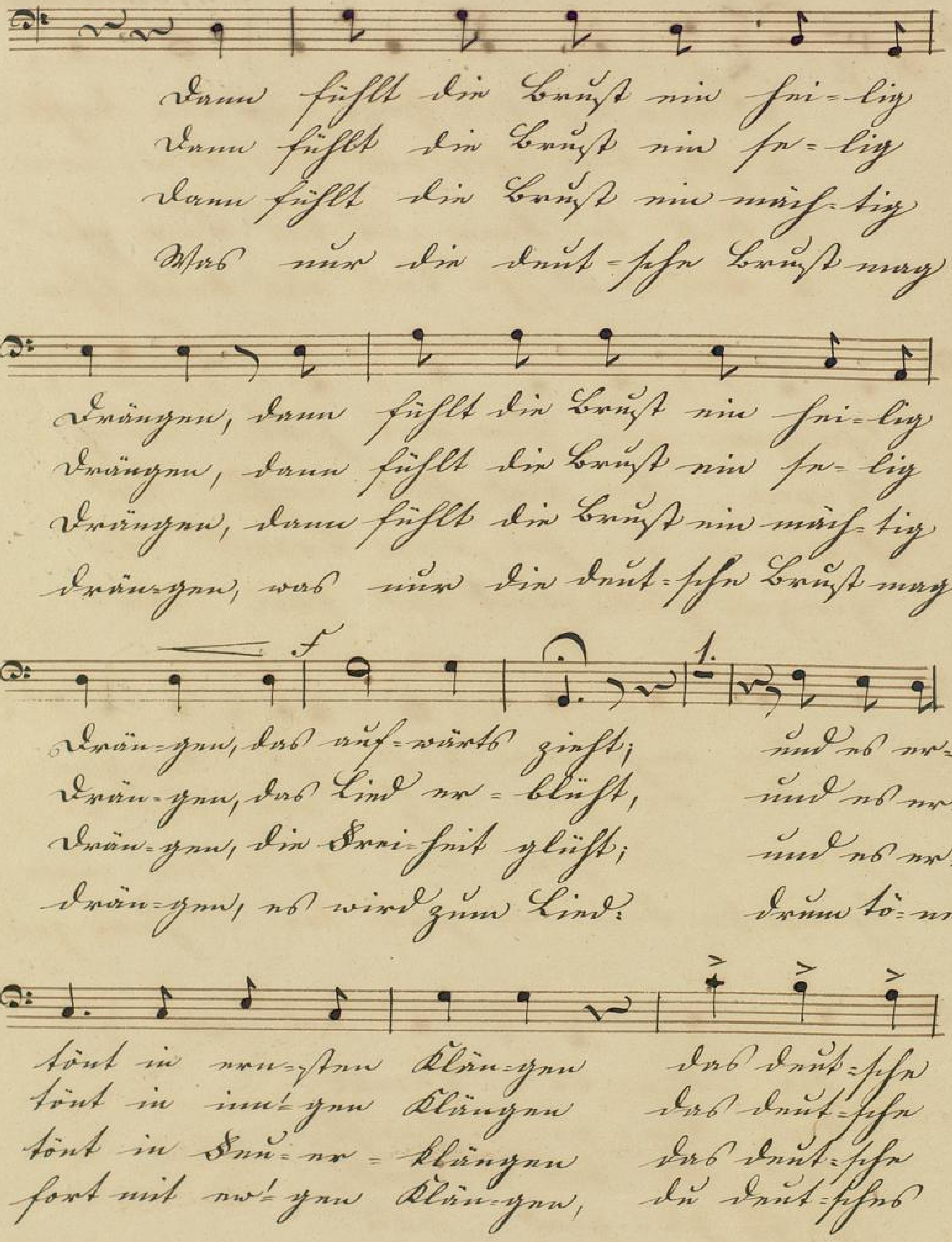
dann fühlt die Brust sich hei-lig
dann fühlt die Brust sich se-lig
dann fühlt die Brust sich mäch-tig
was nur die deut-sche Brust mag
drängen, dann fühlt die Brust sich hei-lig
drängen, dann fühlt die Brust sich se-lig
drängen, dann fühlt die Brust sich mäch-tig
drän-gen, was nur die deut-sche Brust mag
f
1.
drän-gen, das auf-wärts zieht; und es er-
drän-gen, das Lied er-blüht, und es er-
drän-gen, die Frei-heit glüht; und es er-
drän-gen, es wird zum Lied: drum tö-ne
tönt in neu-sten Klän-gen das deut-sche
tönt in inn'-gen Klängen das deut-sche
tönt in Don-ner-klängen das deut-sche
fort mit ew'-gen Klän-gen, du deut-sches

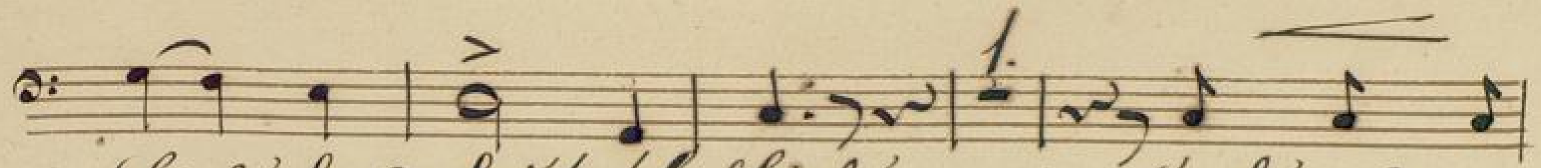

Lied, das deut-sche Lied, und es er-
Lied, das deut-sche Lied, und es er-
Lied, das deutsche Lied, und es er-
Lied, du deutsches Lied, drum tö - ne

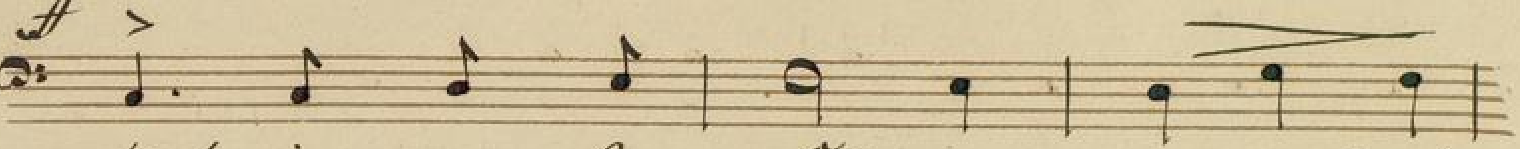

tönt in neu-sten Klän-gen das deut-sche
tönt in ew'-gen Klän-gen das deut-sche
tönt in Dau-er- Klän-gen das deut-sche
fort mit ew'-gen Klän-gen du deut-sches

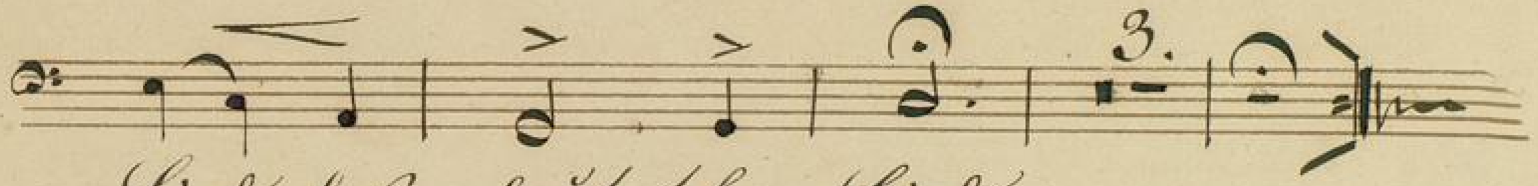

Lied, das deut-sche Lied.
Lied, das deut-sche Lied.
Lied, das deut-sche Lied.
Lied, du deut-sches Lied.

Fagotto 1mo.

Mus. Ms 921

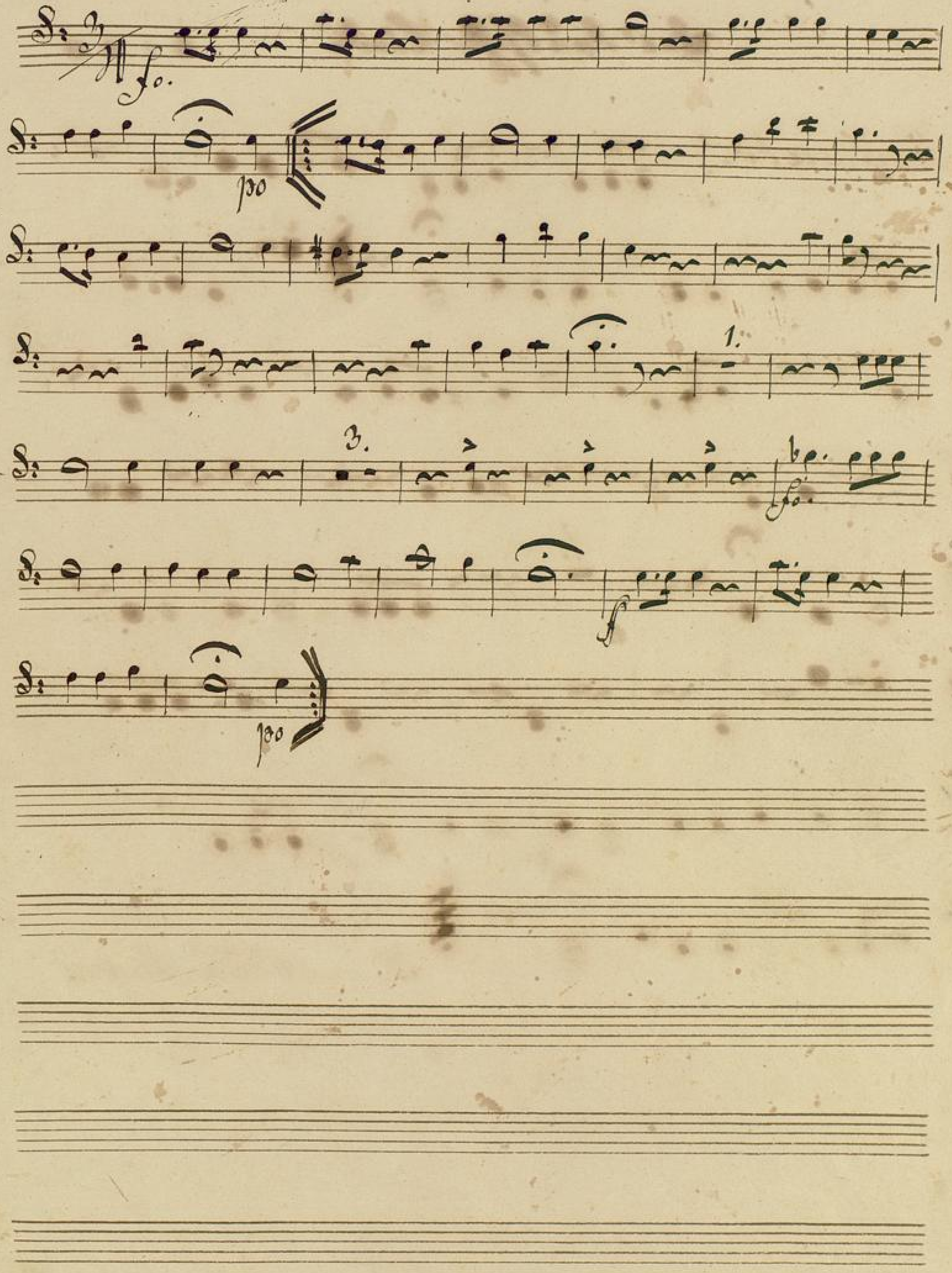

BLB Badische Landesbibliothek Karlsruhe

Corno IV. in F.

Das deutsche Lied.

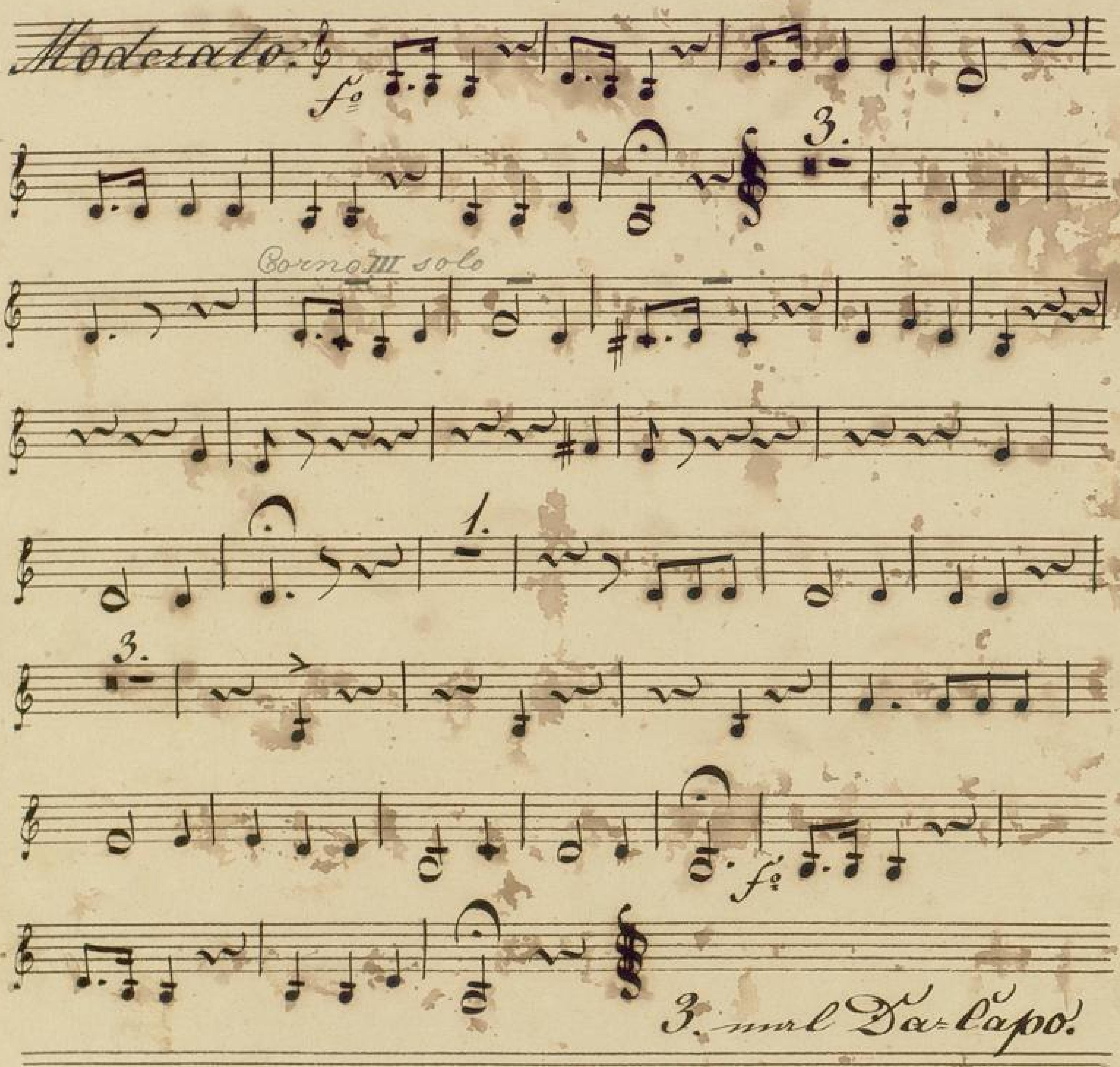

Fagotto II.

Mus. Hs 921

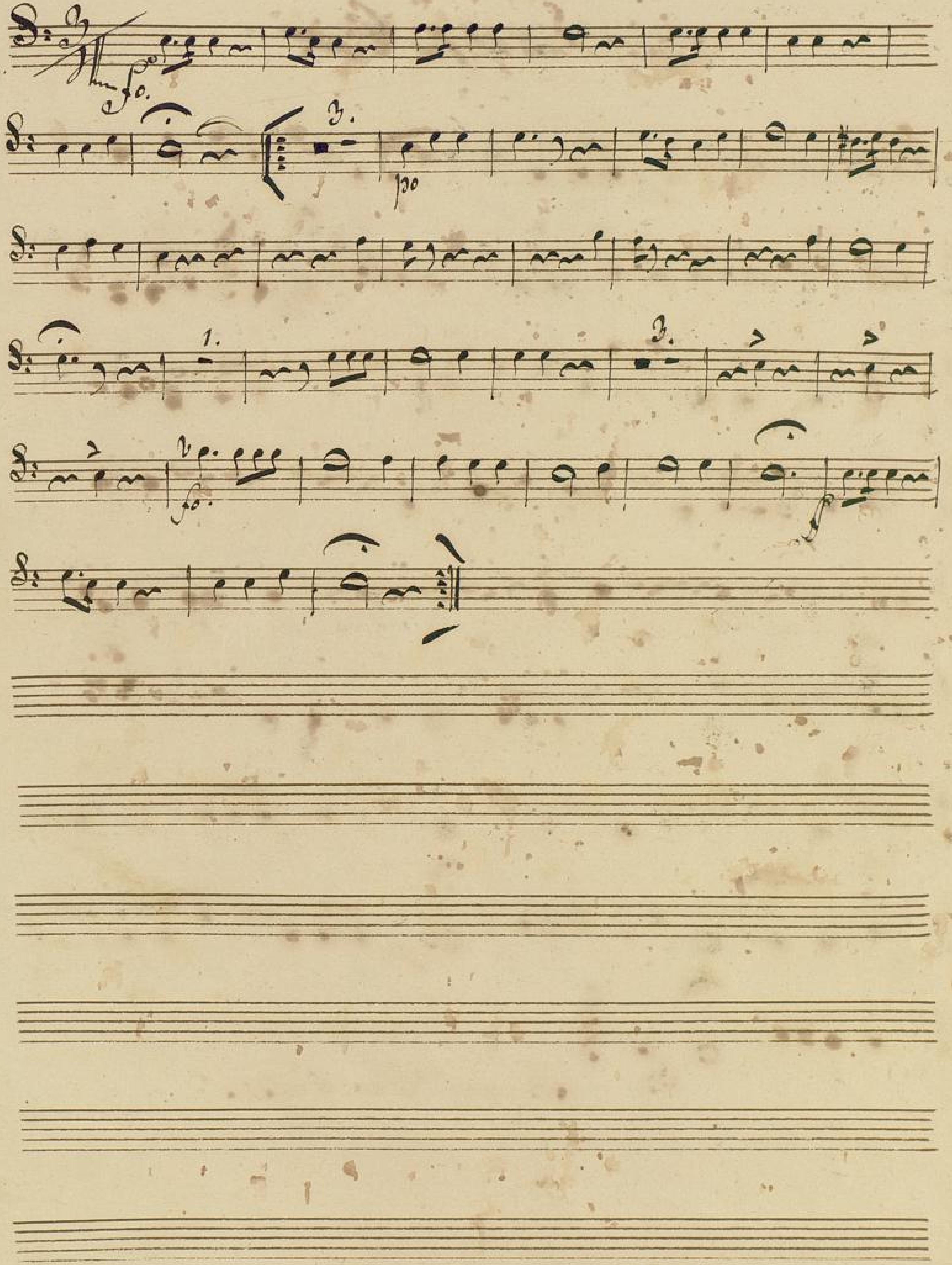

Badische Landesbibliothek Karlsruhe

Corno IIIme in F.

Das deutsche Lied.

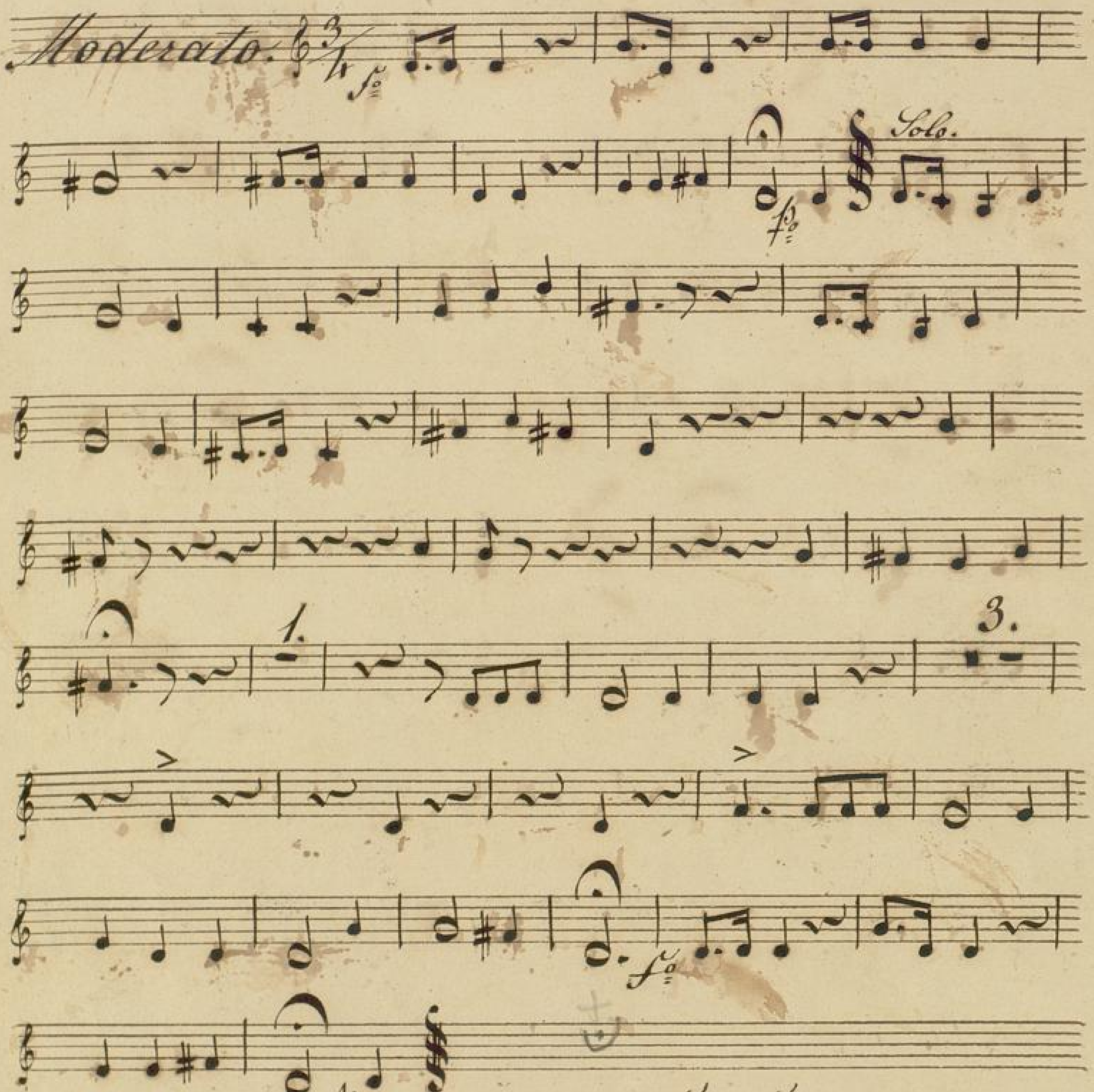

3 mal Da Capo.

BLB Badische Landesbibliothek Karlsruhe

Corno 1mo in F.

Mus. Ms. 920

Das deutsche Lied.

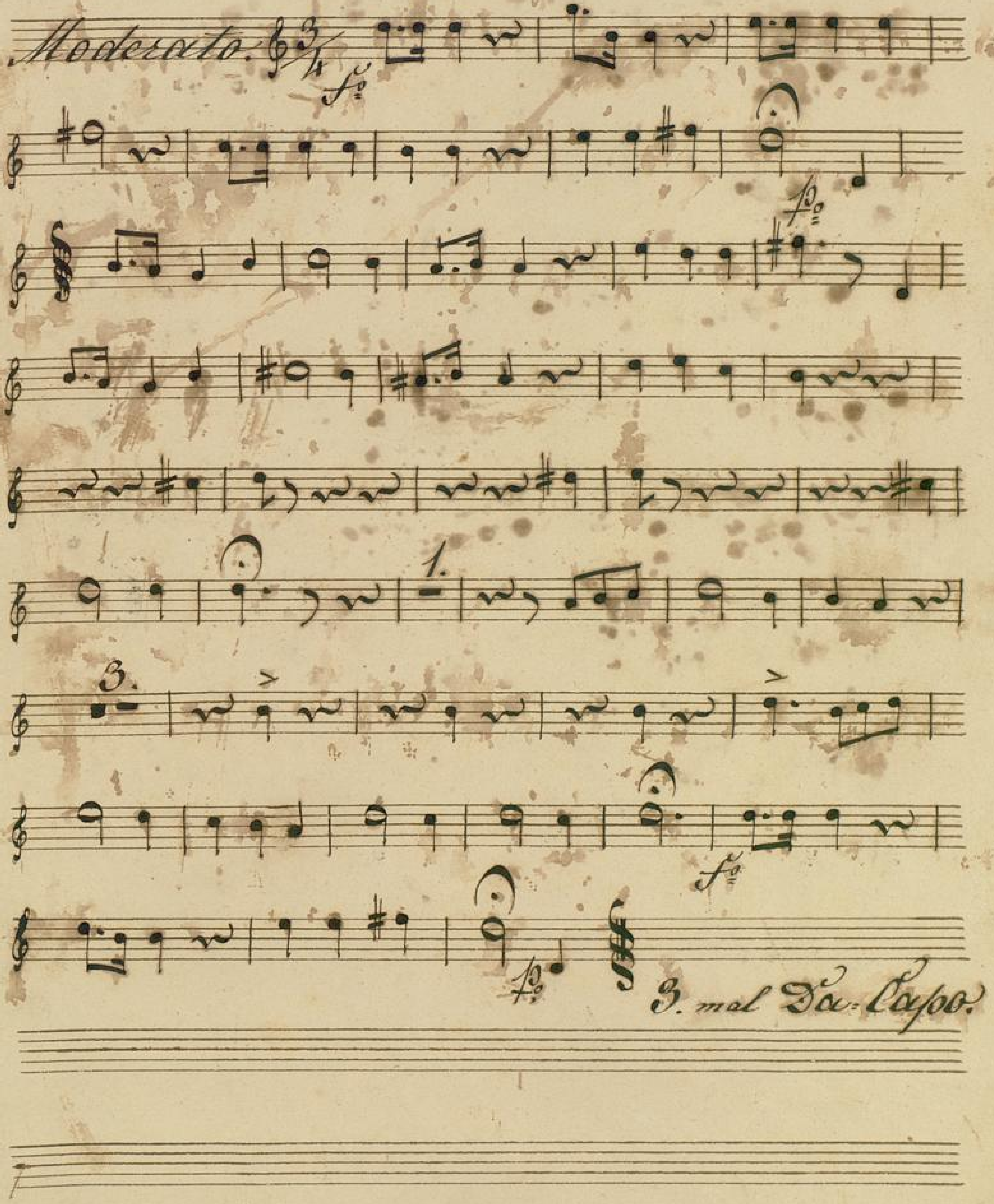

BLB Badische Landesbibliothek Karlsruhe

Corno II^do^ in F.

Mus Ms 921

Das Deutsche Lied.

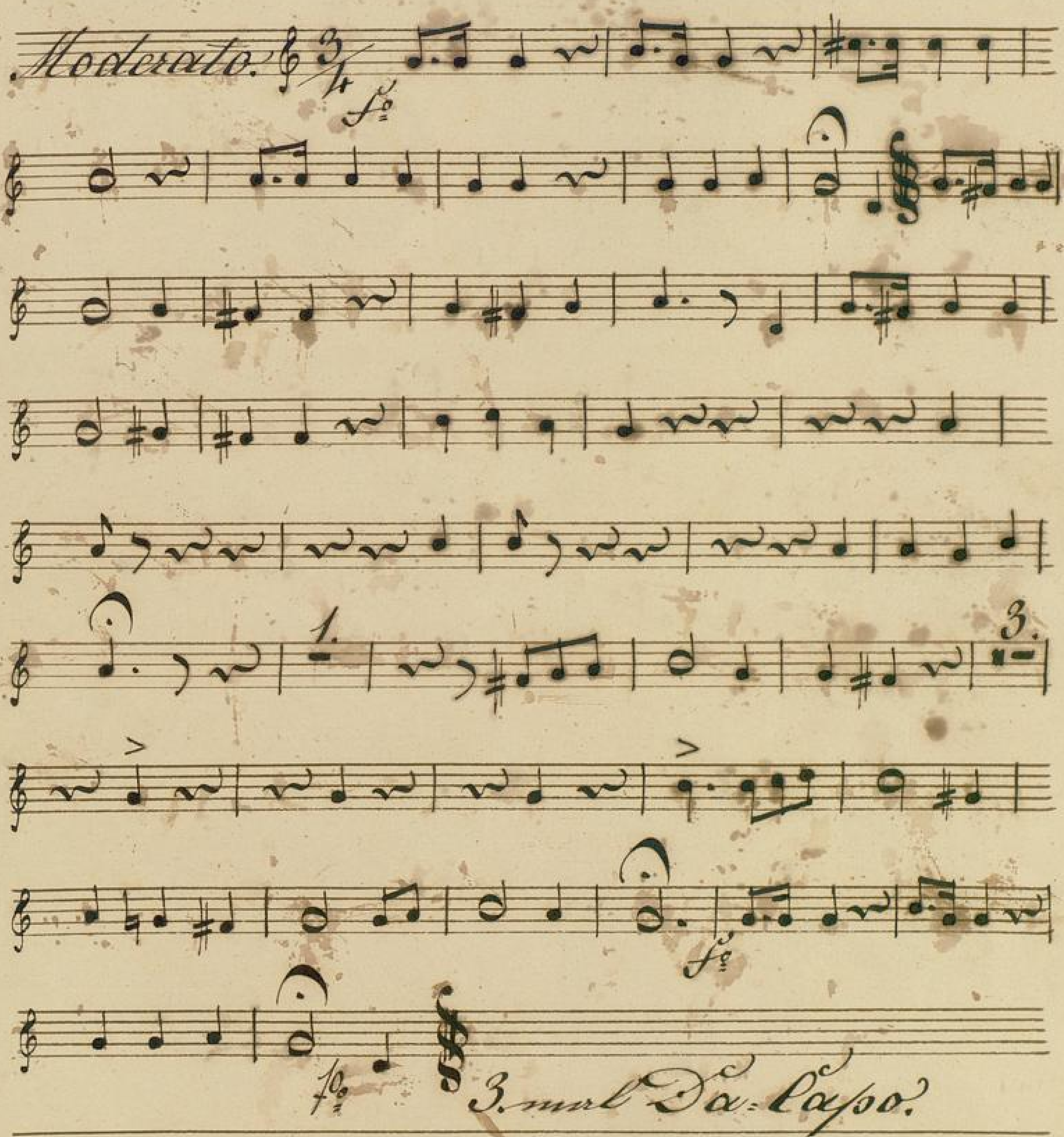

BLB Badische Landesbibliothek Karlsruhe

Badische Landesbibliothek
Karlsruhe

Trompete 1mo in C.

Das deutsche Lied.

Mus. Ms 921

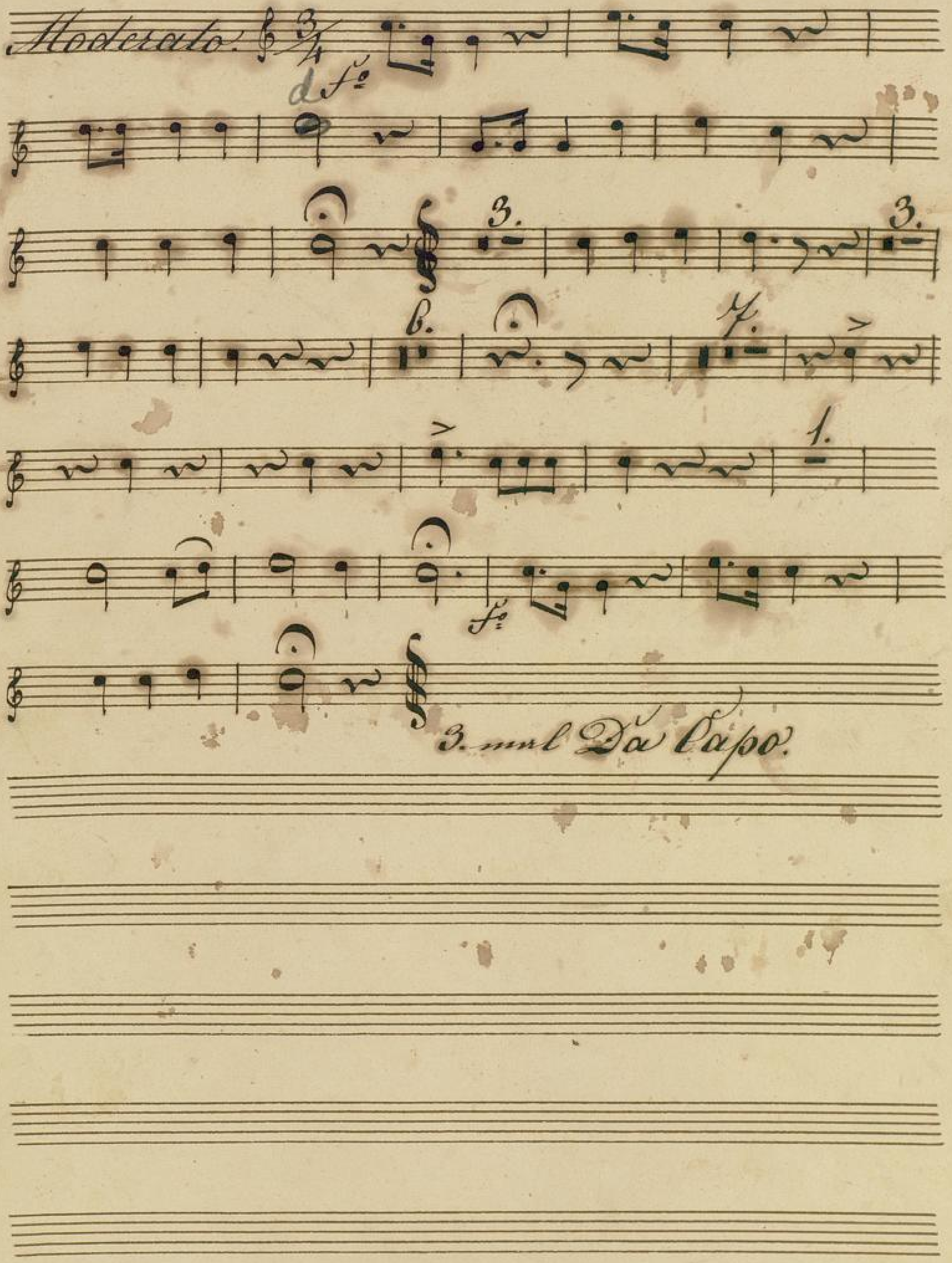

BLB Badische Landesbibliothek Karlsruhe

Trompete II^do

Mus. Ms. 921

Das deutsche Lied.

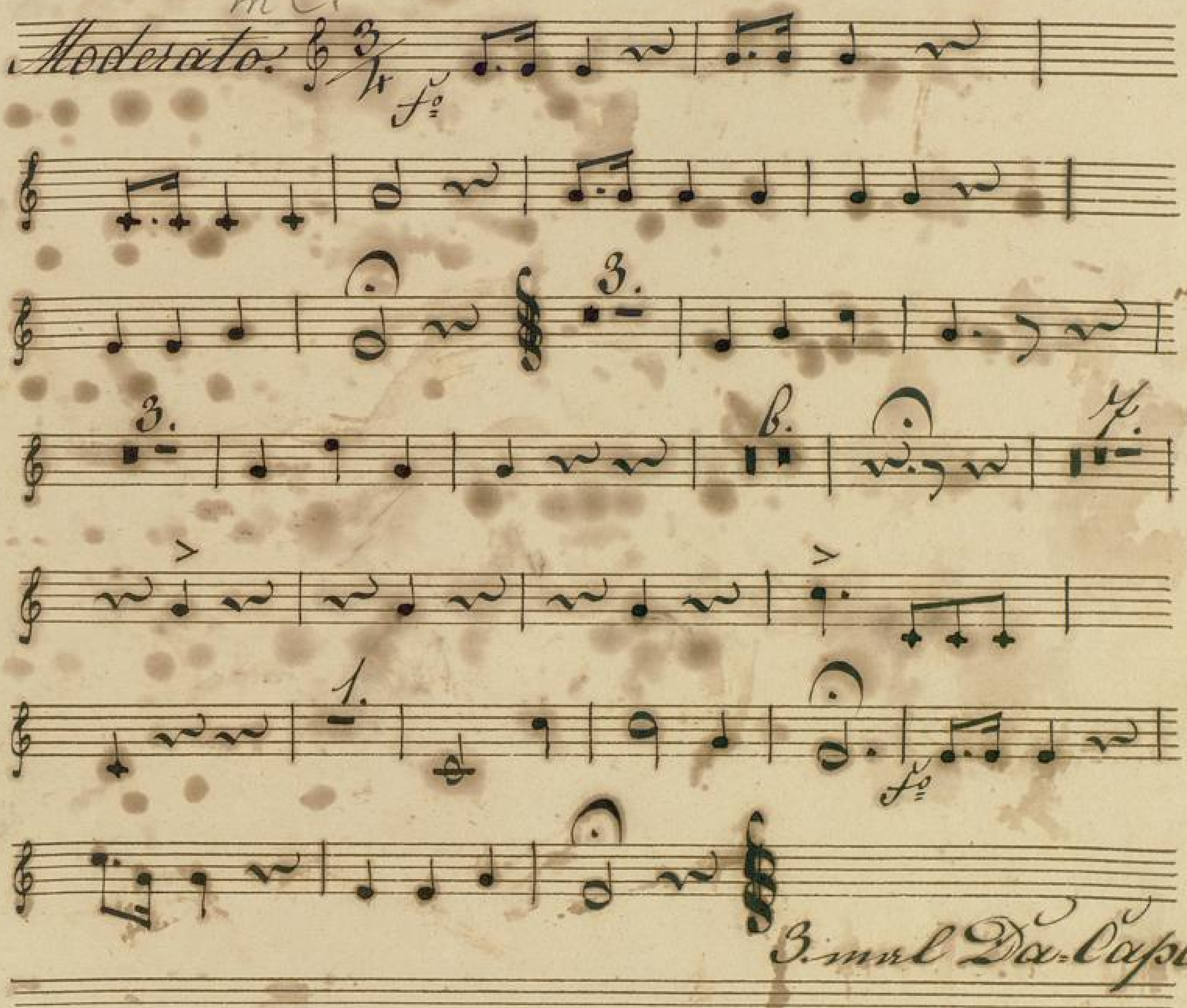

BLB Badische Landesbibliothek Karlsruhe

Trombono.

Mus Ms 921

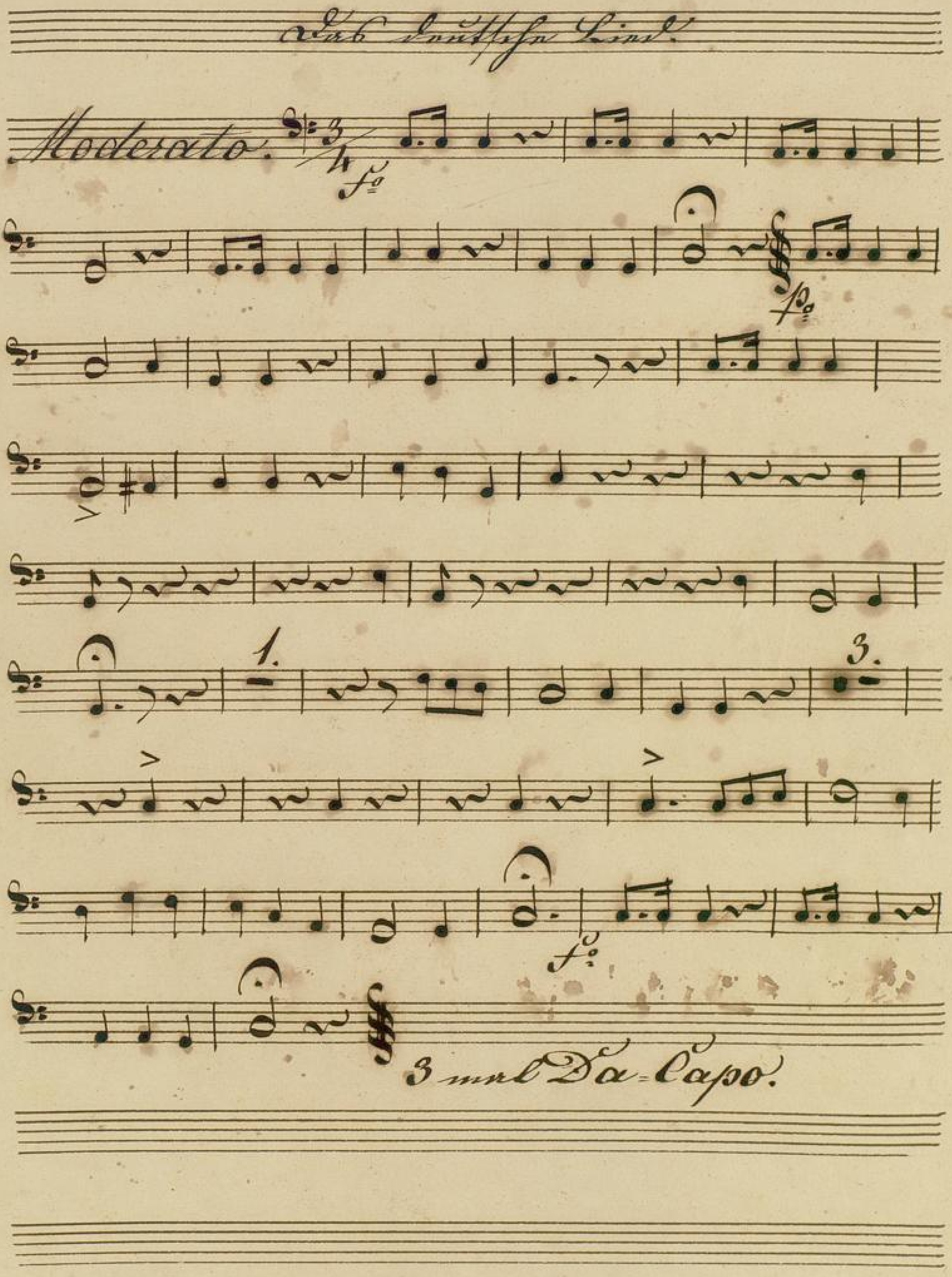

BLB Badische Landesbibliothek Karlsruhe

BLB Badische Landesbibliothek Karlsruhe