Badische Landesbibliothek Karlsruhe

Digitale Sammlung der Badischen Landesbibliothek Karlsruhe

Masses - Don Mus.Ms. 1313

Michl, Joseph Willibald

[S.l.], 1787 (1787c)

urn:nbn:de:bsz:31-101454

Visual Library

Joseph Willibald Michl

Mus. Ms 1313

Canto.

Andante. 17.

Kyrie

Kyri e e lei son Kyri e e-lei son

p:

Kyri e e-lei son Kyri e e-lei son Kyri e e lei - - - son

Kyri e e lei - - - son Kyri e e lei - - - -

Solo

son Kyri e e lei son e lei - - - - - son,

T:

Kyri e e lei son Kyri e e lei - - - - - - -

son e lei son Kyri e e lei - - - son Kyri e e lei -

- - - son

Solo.

allegro

Christe 17.

Christe X-te e lei - - - son X te X te

X te X te X te e lei son e lei son e lei - son e lei - son e -

lei-son e lei - son e lei - - - son X - te e lei - - son

X - te e lei - - son e - - - lei - - son,

e — lei — — — son, e — — — — lei — son

e — — — lei — — — — — — — — — son

elei-son e lei-son elei — — — — — — — —

son, xte e leison e leison — — — — xte

xte elei — — son xte xte elei — — son xte xte

xte — — e lei — — son e lei — son e lei-son x —

te elei — — — son xte e — — — — son xte

e — — lei — son xte e — lei — — — —

— — — — — — — — — —

Presto. 14.

Kyrie

Dona.

Kyrie Kyrie e lei son Kyrie e

lei son Kyri e e lei son Kyrie e lei son Kyrie e lei –

– – son e lei – son ——— Kyrie elei –

son Kyrie e lei – – – son Kyri e e – lei –

à Solo

son, xte eleison xte elei – – son elei – – –

– son xte eleison e lei – – son e lei – – – – son

Tut.

e – lei – son Kyrie Kyri e e lei – son Kyrie e

lei son Kyri e e lei son Kyri e elei son Kyri e e

lei son Kyri e e lei son Kyrie elei son ———

– Kyri e e lei son Kyri e e lei – son Kyrie e

lei – – – son Kyrie elei – – son.

Allegro.

Gloria.

gloria gloria in excel-sis de- o gloria

gloria in excel-sis de- o gloria ÷ ÷ in excelsis

deo gloria ÷ in excelsis de= = = o gloria in excelsis

deo gloria in excelsis deo gloria ÷ in excel sis de=

o et in ter- - ra et in ter- - ra pax ÷ ho minibus

pax hominibus bo=ne vo=lun da tis pax ho minibus

pax ÷ ÷ laudamus te lauda - - - - mus lauda

mus lauda - - - - mus te ÷ ÷ laudamus

te bene di cimus bene di cimus te ado ramus ado-

ra - - mus te glo- ri fi camus ÷

glo= ri fi ca - - mus te gratias agimus gratias agimus

ppter magna glo-riam tuam glo-riam tuam glo- -

- riam tu- am.

Andante
Domine

16.

Domine deus rex - Coe le = stis rex

Coe le - - stis domi ne fi li u = ni genite

domine fili fili uni genite domine fili u-ni genite

ag-nus De - i filius patris do - - mine fili uni geni

te do - mine fi li uni genite je - - - su xte je - -

- su x - te domine fili do mi ne de = us

Rex Coe le - - stis de us pater pater om ni potens

de us pater - om ni potens pater omnipotens

je - su xte je - su xte domine fi-li u - ni,,

genite agnus de i filius patris agnus de – i filius

patris do = – mine fili uni genite do – mine fili uni,

genite je – – su xte je – – su x – te.

adagio

Qui tollis qui tollis peccata

mundi mise rere no – bis

allegro

Suscipe Suscipe de pre cati onem no,

– stram qui sedes addextrā patris

adagio

Miserere Miserere no bis mise

rere misere re – no – bis.

allegro

Quoniam Quoniam Tu Solus Sancty Tu Solus Sancty Tu Solus

Dominus Tu Solus altissimus Je – su xte, je su xte.

Adagio

Cum Sancto Spiritu in gloria dei patris in gloria dei pa

allegro jo

fris. De i patris de i pa

fris pa

fris pa fris pa

fris pa fris

fris dei patris

pa

fris pa fris pa

pa

fris pa fris pa

fris a men

allegro

Credo Credo Credo in unum deum credo

Credo in unum deum patrem omnipotentē patre omnipotetem factorem

Coe-li Cœli et terra visibilium omnium et in visi bilium.

BLB BADISCHE LANDESBIBLIOTHEK
Baden-Württemberg

et in unum do — — minū jesū Xtum unū dominū jesum Xtū filium

dei filium dei u- ni ge ni tum de um de de o

lu- men de lumine de um de de o ve — — — ro

genitum non factum genitum non factum Consubstanti alem patri

Consubstantialem patri per quē omni a facta sunt, qui ppter nos

homines et ppter nostrā Salu tem descen- dit de Cæ- lis des-

cendit de cæ- lis de cæ- — — lis descendit de cæ-

lis de cæ — lis

Et in Carnatus Jacet

Allegro

Et Resurrexit

Et resur rexit terti a di e tertia

di e secundū Scripturas et as cendit et ascendit et as cendit in Cælum

sedet ad dextrā patris et iterum venturus est et iterum venturg est,

et iterum venturus est Cum glori a Cum glori a Cum glo - - ri a

judicare vivos et mor - - - tuos Cujus regni

non erit fi-nis non e - - rit fi - nis et in Spiritum

38.

San - ctum dominum, et vi - vi - ficantem et unam San -

- ctam Catholicam et aposto licam Ecclesiam Confiteor

unum - baptisma in remissi onem peccatorum et ex Specto

et ex Specto resur recti onem mortu orum et vitam venturi

venturi Sa - - - - culi adagio a men.

adagio

Sanctus Sanctus - - - Dominus

deus Sabaoth.

allegro

Pleni Pleni sunt Cæli Cæli et terra Cæli et

ter-ra Cæli et ter ra Cæli et terra gloria glo -

ria tua glo — — ria tu- a gloria

tua gloria tua glo — — ria tu- a ple„

— — ni sunt coeli gloria tua gloria tua glo —

— ria tu- a glo — — ria tu — a

Benedictus tacet

Allegro

O Sanna O Sanna in ex cel — sis o — san —

— — — na in excelsis o Sanna in excel — — sis

o san — na in excel- sis in excelsis in excelsis

o san — na in excel- sis in excel — sis in ex„

cel- — — sis o san — na in ex- cel- sis o san„

— na in ex cel- sis.

Solo

Agnus Dei facet

adagio Tutti

Agnus Dei

agnus De i qui tollis qui tollis peccа —

— ta mundi miserere nobis

Dona nobis ut Kyrie Presto

Sor. M: Caleſtina
Gridlich
1787.

BLB BADISCHE LANDESBIBLIOTHEK
Baden-Württemberg

Mus. Ms. 1313

Alto.

andante 13.

Kyrie

Tut

Kyri e e lei — — son Kyri e e

lei son Kyri e e leison Kyri e e lei son Kyri e e leison

Kyri e — e leison Kyri e e lei — son eleison —

Kyri e e lei — son elei son — Kyri e e lei-son

Sol.

Kyri e e lei — — son Kyri e e lei-son Kyri e eleison Kyri e e

lei — — — son elei-son — Kyri e e-lei-son

eleison — Kyri e e lei son.

Christe Tacet

Presto

Kyrie

Kyri e Kyri e e lei-son Kyri e

Dona.

e-leison Kyri e e lei son Kyri e e leison Kyri e e lei-

— — son elei-son elei-son Kyri e e lei — —

son Kyrie elei — — — son Kyrie elei-son elei-son,

Solo

Xte e leison elei — — son, elei — — — son,

Kte eleison elei — — son e lei — — — — son elei — son

Kyrie Kyri e e lei-son, Kyri e. e lei son Kyri e elei=

son Kyri e e leison Kyri e elei-son Kyri e elei-son Kyrie e=

leison Kyri e e leison Kyri e elei- — — — son Kyrie e=

lei — son Kyrie elei- — son.

allegro

Gloria

gloria — in excel-sis de- o gloria

gloria in excel- sis de- o gloria — — in excelsis deo

gloria — in excel- sis deo gloria in excel- — sis deo glo-ria

in ex cel sis de- o et in ter — ra et in ter — ra pax ÷

ho minibus pax hominibus voluntatis pax ho=minibus pax ÷ ÷

laudamus te. Lauda- — — — mus te Lauda- — — mus

te laudamus — : lauda— muste benedicimus benedicimuste a-

do ra — — — muste glorificammuste — : — glorifica — —

— muste, gratias agimus gratias agimus ppter — : — prop — ter magna

ppter magna gloriam ppter magna glo- riam tuam.

Andante

Domine

Domine deus Rex — ca le — stis

rex — ca le — — stis domi ne fi- li u — ni genite

domine fili fili uni genite domine fili fili unigenite

ag-nus de- i ag- nusdei domine domine fili uni genite Do — — mine

fili uni genite je — — su xte je — — su x — te domine

deus domi ne fi — li fi- li uni genite de us pater

pater omnipotens de us pater - pater omnipotens pater omnipotens

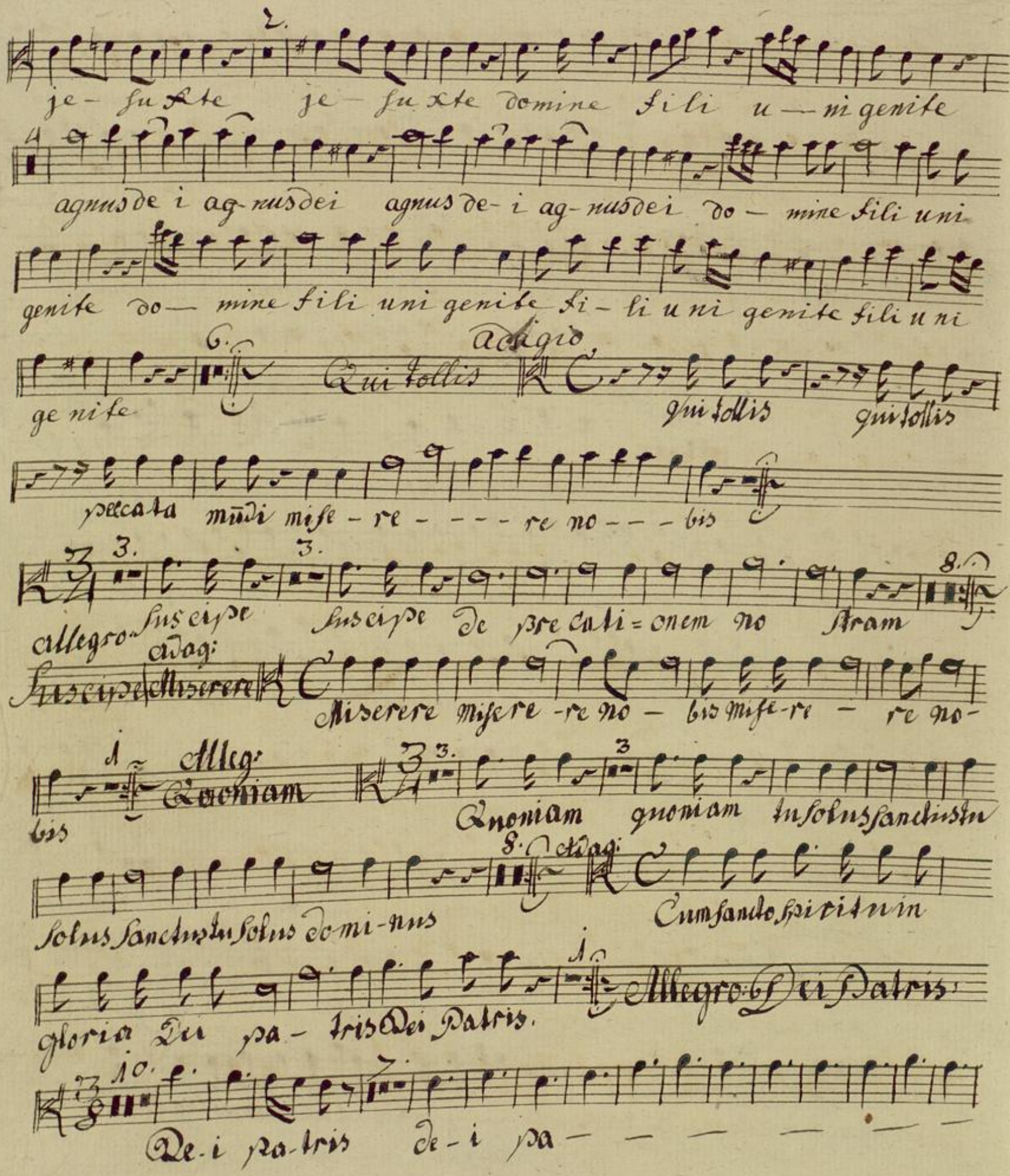
je- su xte je- su xte domine fili u- ni genite
agnus de i ag- nus dei agnus de- i ag- nus dei do- mine fili uni
genite do- mine fili uni genite fi- li u ni genite fili u ni
ge nite
Qui tollis
Adagio
Qui tollis qui tollis
peccata mūdi mise- re- - - - re no- - - bis
Allegro
Suscipe suscipe de pre cati= onem no stram
Adag:
Suscipe Miserere
Miserere mise re -re no- bis mise-re - re no-
bis
Alleg:
Quoniam
Quoniam quoniam tu solus sanctus tu
solus sanctus tu solus do mi- nus
Adag:
Cum sancto spiritu in
gloria Dei pa- tris Dei Patris.
Allegro Dei Patris
De- i pa- tris de- i pa- - - - - - -

tris Dei pa — — — — — tris

p: dei pa — tris dei pa — tris pa —

— — tris pa — — tris dei pa — — — — tris

pa — — — — — tris dei pa — — tris dei pa —

— tris a - men a - men . .

Allegro:

Credo: Credo credo credo in un un Deum credo credo

÷ in unum deum patrem omnipotentem patrem omnipotentem factorem

cœli et terræ visi bi li um omnium et in visi - bili um

filium dei filium Dei u - ni - geni - te

De um de Deo ve — ro lumine deum de Deo ve - ro.

ve ro genitum non factum consubstan - ti - alem genitum non

factum consubstanti alem consubstanti alem

patri consubstanti alem patri per quem omnia facta sunt qui propter nos

homines et propter nostra sa- lutem des- cen dit de coe - - - - lis

des cen - - dit de coe - lis de de - - lis.

Incarnatus est Allegr. Crucifixus

Et resur- rexit tertia die

tertia die secundum scripturas et as cen - - - - dit in coelum

se det ad dextram patris et it- e rursum venturus est et it- e rursum venturus est

et ite rursum ven- turus est cum glo- - - - - ria judi care

vivos et mor - - - tuos et in spiritum sanctum

dominum et vi - vi fi cantem qui ex patre filio que pro

cedit pro - ce - - - dit unam sanctam ca tholicam

et apos - tolicam Ecclesi - am confiteor unum baptisma in remissi-

-onem peccatorum et ex specto et ex specto resurrexti onem mortu

-orum et vitā ven - turi se - culi sae - - - - culi a - men

adagio

Sanctus

Sanctus San - ctus San ctus Do minus Deus Saba - oth

Sanctus ÷ ÷ ÷ dominus deus Saba - oth.

allegro:

Pleni.

Pleni ÷ ÷ sunt Coeli coeli et ter ra Coe - -

- li et terra glo - - ria tua glo - - ria tua

gloria tua gloria tua glo - - ria tu - a ple-

- ni sunt coeli glo - - ria tua glo - - - ria tu - a glo-

- - ria tu - a.

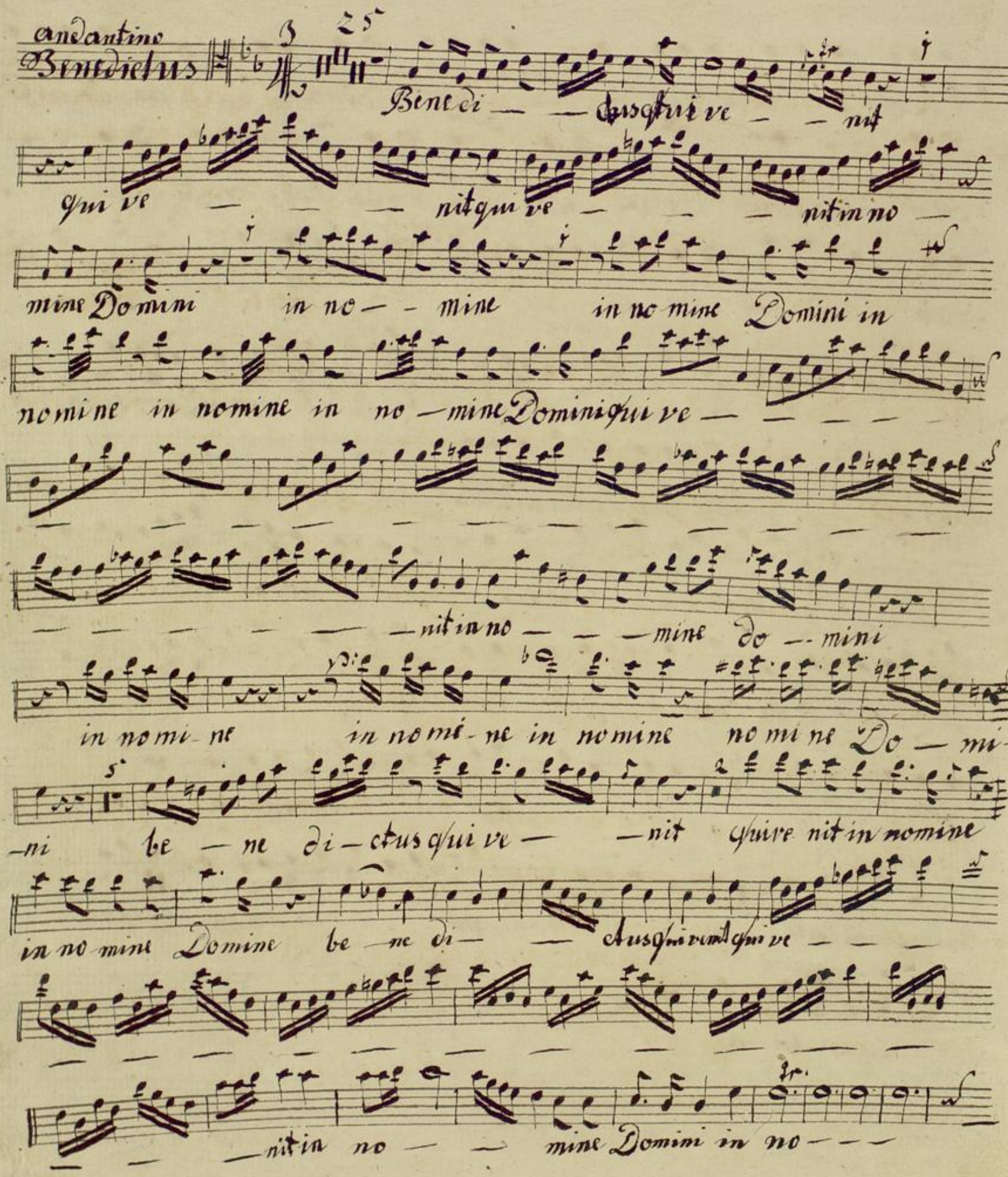
Andantino
Benedictus
Bene di — — ctus qui ve — — nit
qui ve — — — nit qui ve — — — nit in no —
mine Domini in no — — mine in no mine Domini in
nomine in nomine in no — mine Domini qui ve — — — —
— — — — — — — — — — — — —
— — — — — — nit in no — — — mine do — mini
in nomi - ne in nomi - ne in nomine no mi ne Do — mi -
- ni be — ne di — ctus qui ve — — nit qui ve nit in nomine
in no mine Domine be — ne di — — ctus qui venit qui ve — — —
— — — — — — — — — — — — —
— — — nit in no — — mine Domini in no — — —

— mine do — mine ni Do- mi- ni do — mi- ni in nomine

no mi ne do — mi ni in nomine do — mi ni

Allegro
O Sanna

O Sanna in ex cel — — sis O — San — —

— na in — ex celsis O Sanna in — ex celsis O — Sanna in ex celsis

O Sanna O Sanna O Saña in ex cel — sis O Sanna

in ex celsis in ex celsis in ex celsis - O - S — Sanna in ex cel — sis

O — Sanna in ex cel - sis.

Agnus Dei facit

Adagio
Agnus Dei

Agnus dei qui tollis qui tollis, re ca ta mūdi miserere no bis.

Dona nobis ut Kyrie Deste:

Alto.

BLB BADISCHE LANDESBIBLIOTHEK
Baden-Württemberg

BLB BADISCHE LANDESBIBLIOTHEK
Baden-Württemberg

Mus. Ms. 1313

Tenore.

Kyrie

andante 17.

Kyri e e leison Kyrie e leison Kyri

e e leison Kyrie e leison

e leison Kyrie e leison elei son Kyri

e e leison Kyri e e leison e loi

Kyrie e leison e lei son Kyri e e

leison eleison Kyrie e leison

Kyri e e loi son

Kyrie

Presto

Kyrie Kyri e e lei - son Kyrie e

leison Kyri e e lei son Kyri e e leison, Kyri e e lei=

- son elei - son Kyri e e lei - son

Kyri e e lei - son e lei - son Kyrie

e lei son Kyri e Kyri e e lei son Kyri e e

p:
leison Kyri e e lei son Kyri e e lei son Kyri e e lei=

son Kyri e e lei son Kyri e e lei son Kyri e e lei son

Kyri e e lei son Kyri e e lei - son Kyri e e lei -

— son Kyri e elei - — son.

allegro
Gloria gloria

in excelsis deo gloria — in excelsis in excelsis

deo gloria in excelsis deo in excelsis deo gloria

— in excelsis de o pax ho minibus pax ho minibg

bo - na vo - lun datis pax ho - minibus pax ÷ lau -

damus te laudamus te laudamus — lau

p. f. p.

Da muste bene dicimus benedicimus te ado ramus

f p.

ado ramus a – do ramus te glo- rifi camuste glo-rifi

camuste glo-rifi ca – – mus te gratias agimus gratias

agimus tibi ppter glo-riam tuam ppter magnā gloriam

ppter magnā gloriam tu – am. Domine Iacet

adagio

Qui tollis qui tollis peccata

mundi miſe rere miſe re – – – re nobis

allegro

Suſcip Suſcipe de pre cati onem no-

– ſtram qui ſedes ad dextrā patris

adagio

Miſerere Miſerere no- bis miſere

re miſere re miſerere no- bis.

allegro

Quoniam

quoniam tu Solus tu Solus

Solus tu Solus do mi nus tu Solus altissi mus je- su xte

je- su xte.

adagio

Cum Sancto Spiritu in gloria dei patris in glori a dei

allo: 20

pa — — tris Pa — — — —

— — — — — — — tris pa — — — —

— tris pa — — tris pa — — tris pa —

— tris pa — — — — — tris dei pa —

— — — — tris pa — — tris pa —

— tris amen —

Credo allegro

Credo — — unum deum Credo

— — in unum deum fac torem om nipo ten — tem

facto rem-flo — li et terre visi bi li um omnium et in visi

bi-li um et in unum do — — — minum do —

— minum je-sum ftum et ex patre et ex patre

na-tum an te omni a se- cu la jo deum verum

deum ve rum de de-o ve- — — — — —

— ro ge ni tum non factum ge ni tum non factum ge ni tum

non factum ge ni tum non facta Consubstanti alem patri

Consubstanti alem patri per que omni a facta sunt qui ppter nos

homines et ppter nostra sa lu tem descendit de coe=

lis descendit de cœ- lis descendit de cœ- lis.

andante Solo. allab: 22.

Et in Carnatus

Et- in Car na tus est de

Spiritu de Spiri tu de Spi- ri tu Santo ex Mari- a- virgi

ne et ho mo et homo et ho mo et homo fa-

- - - - - - ctus et ho-mo fac tus est

et ho-mo fa- - - - - - ctus est et ho mo factus

est et ho mo factus est Cruci fix us e- ti-am Crucifixus

e-ti-am e-ti- am pro nobis Cruci fixus et i am Sub

Pontio - - - Pi la- - - to pa- - - sus est

et Sepultus est pa- - - sus est et Sepultus est pas-

- - - - - - sus et Sepultus est

passus pas- - sus est passus pas- - sus est pas- -

- sus et se pultus est.

allegro

Et Resurrexit Et resur rexit tertia die tertia Die

secundum Kripturas et ascendit et ascen - - dit in Calum sedet ad dextra

patris et ite num venturus est et ite-

num venturus est Cum glori a Cum gloria cum glori a cum gloria

judicare vivos et mor- - - - tuos

qui- ex pa- - tre fili o que procedit fili o- que

proce- dit et unam Sanctam - catholicam et apost

tolicam eccle si am confite or u - - nu baptisma in remissi

onem pecca torum et exspecto - - resurrecti-

onem mortu orum et vitam venturi Sa- - - culi

Sa- - - - - culi amen.

adagio

S- anctus - - - dominus deus Sabaoth.

Pleni all6.

Pleni sunt Coe-li - et terra Cœli et terra

glo - ria - tua glo - ria tu a glo -

ria tu a Coe- - li et terra gloria tua gloria

tua glo - ria tu a coeli et terra coeli et terra

glo - ria tu a

Benedictus Tacet

Sanna ut Pleni Agnus Dei Solo Tacet

adagio

Agnus

agnus Dei qui tollis pecca - ta peccata

mundi misere re nobis

Dona nobis ut Kÿrie Presto

Mus. Ms. 1313

Basso.

Andante

Kyrie

17.

Kyri e e lei- son Kyri

e e lei- son Kyrie e lei- son

Kyri e elei- son

13.

Kyrie e

lei- son Kyrie e lei- son Kyri e elei son

Kyri e e lei son.

Tacet

Christe

C. allegro.

Presto

Kyrie

14.

Kyrie Kyrie e lei son Kyrie e

leison Kyri e e lei son Kyri e e lei-

- son elei- son Kyri e e lei- son

Kyri e e lei- son Kyri e e lei- son

17.

Kyrie Kyrie e lei- son Kyri e e

lei son Kyri e e lei son Kyri e e lei son

Kyri e e leison — Kyri e e lei-

son Kyri e e lei — — — son Kyrie e lei — — son.

allegro

Gloria gloria — glori a —

in ex celsis De o glori a — in ex celsis — deo gloria

in excelsis de o glori a in excelsis de o glori a — in ex

celsis de- o pax ho minibus pax ho minibus bo na vo = lun

tatis pax ho- minibus pax ÷ ÷ Laudamuste lau

damuste — — lauda — muste Be ne dicimus

be ne di ci muste ado ramus — ado ramuste

glorificamuste glori fi camuste glorifica — muste

gratias a gimus gratias a gimus tibi ppter glo-riam tuam

ppter magnā gloriam ppter magnā glo-riam tu — am

Andante 29. Solo

Domine

De-us pater de-us pater de-us

pa-ter om nipotens je-su xte je-su xte je- -

- - - su xte do mine deus, agnus De i fi li us patris

domine fili jesu x- te domine fili uni genite je- -

22.

-su x- te je- - su x- te de us pater pater om-

nipotens deus pater pater omnipotens — domine

fili fi li uni genite jesu — je- su xte domine

p.

fili do mine deus agnus de i fili us patris agnus de i

filius patris domine fi li uni genitam domine fili

uni genitum je- su — xte je- - su x- te.

adagio

Qui tollis

Qui tollis — peccata mundi

miserere — — nobis

allegro

Susci pe Suscipe de precationem no — stram.

adagio

Miserere — — no - bis misere — re — nobis.

allegro

Quoniam — tu Solus Solus tu Solus Solus tu Solus dominus.

adagio

Cum Sancto

Cum Sancto Spiritu in gloria de i patris in

gloria de i pa — tris.

allo: 20. p:

fo:

De i pa — — — tris pa — — —

— — — — tris pa — tris pa — tris de i pa,

tris De i patris De i patris De - i pa — —

tris pa — — — — — — tris

pa — tris pa — tris de - i patris pa — tris pa —

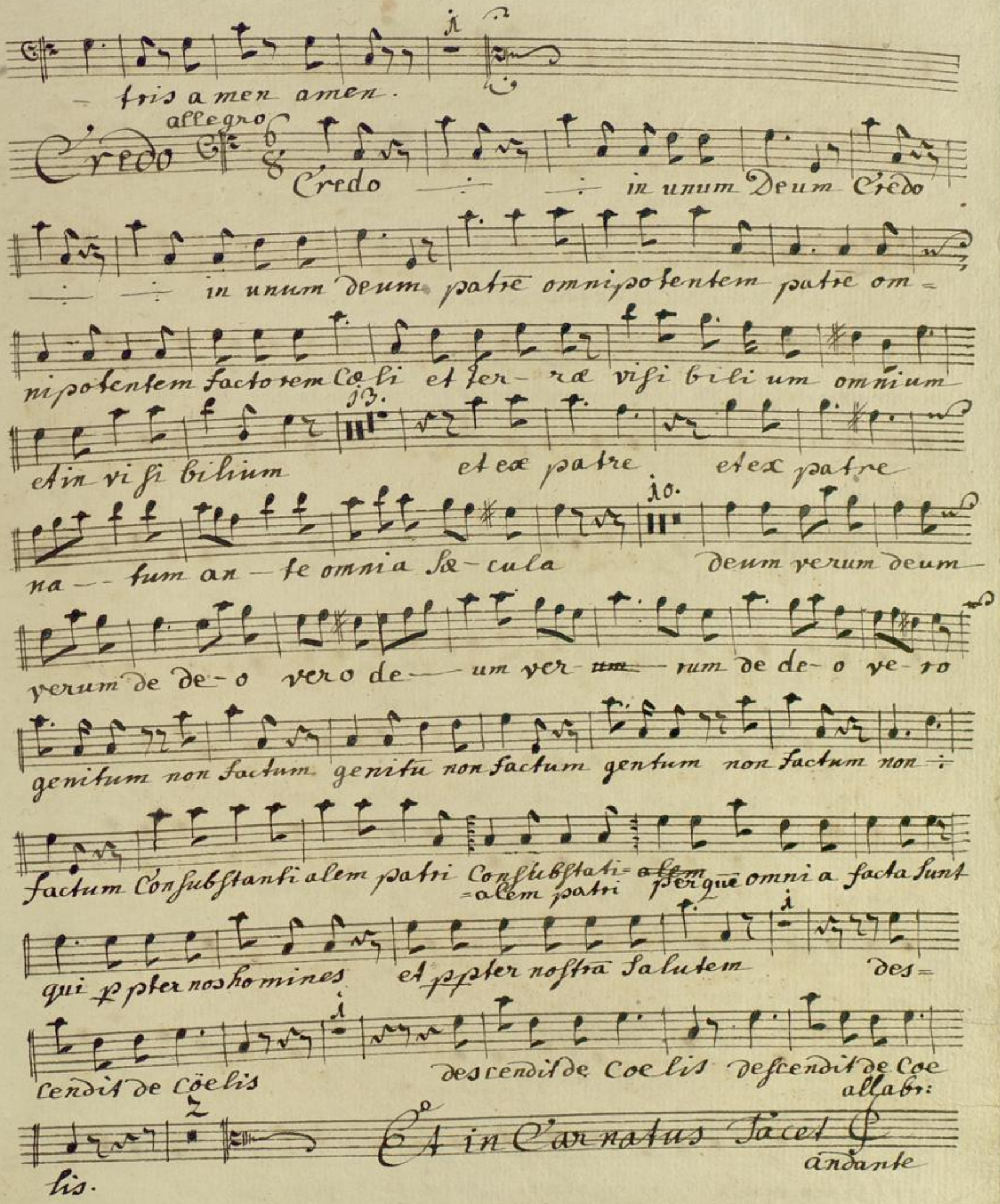
tris amen amen.
allegro
Credo
Credo in unum Deum Credo
in unum deum patre omnipotentem patre om=
nipotentem factorem Cœli et ter- ræ visi bili um omnium
et in vi si bilium et ex patre et ex patre
na - tum an - te omnia Sæ - cula deum verum deum
verum de de - o vero de - um ver - rum de de - o ve - ro
genitum non factum genitū non factum gentum non factum non
factum Consubstanti alem patri Consubstati= alem patri perquē omni a facta sunt
qui ꝑ ꝑter nos homines et ꝑꝑter nostrā Salutem des=
cendit de Cœlis descendit de Coe lis descendit de Coe
lis.
allabr:
Et in Carnatus Tacet
andante

Allegro.

Et Resurrexit

Et Resur rexit tertia di e tertia

die Secundum Scripturas et ascendit et ascendit et ascendit in

Coe — — lum sedet ad dextra patris et iterum venturus est et ite=

rum venturus est et iterum venturus est cum gloria — cum

gloria — judi care vivos et Mortuos — mortu

os qui cum patre, patre et fili o simul ado ratur,

simul ado ratur et Con — glo — rifi ca — tur qui locutus est

per prophe — tas qui lo cutus est per prophe — tas qui lo cutus est per prophetas

et unam Sanctam — catho licam et apost tolicam Eccle si am

Confi te or unum — baptisma in remissi onem peccatorum

et exspecto — resurrecti onem mor — tu orum

Et vitam ventu — ri venturi Sae cu li venturi Se —

adagio

— culi. a men

Adagio

Sanctus Sanctus — — — Dominus

Deus Saba oth.

allegro

Pleni Pleni sunt Cæ- li — et terra cæli et terra

glo — — ri a tu a glo — — ri a tu- a glo — —

ri a tu- a Cæ li — et terra gloria tu a gloria

tua glo- — ria tu- a Cæli et terra Cæ li et

terra glo — — ria tu — a Benedictus

andante

Agnus Agnus de — i qui tollis qui tol —

— lis peccata mundi mi se re — — — re mi se re — re.

nobis qui tol- lis peccata mundi qui tol lis peccata mundi miserere

nobis

agnus dei qui tollis agnus de i qui tol-lis qui tollis pecca ta

mundi misere — — — — — re

no bis misere — re mise re re no-bis mise rere mise

re re no- bis. Tut

Adagio Agnus agnus dei qui tollis pecca — ta pecca ta

mundi misere re no bis.

Dona nobis ut Kyrie allegro Presto.

Jos: M: Celestina
Fridlin Erd: L: B

Mus Ms 1313

Flauto Solo

Andante

Etincarnatus

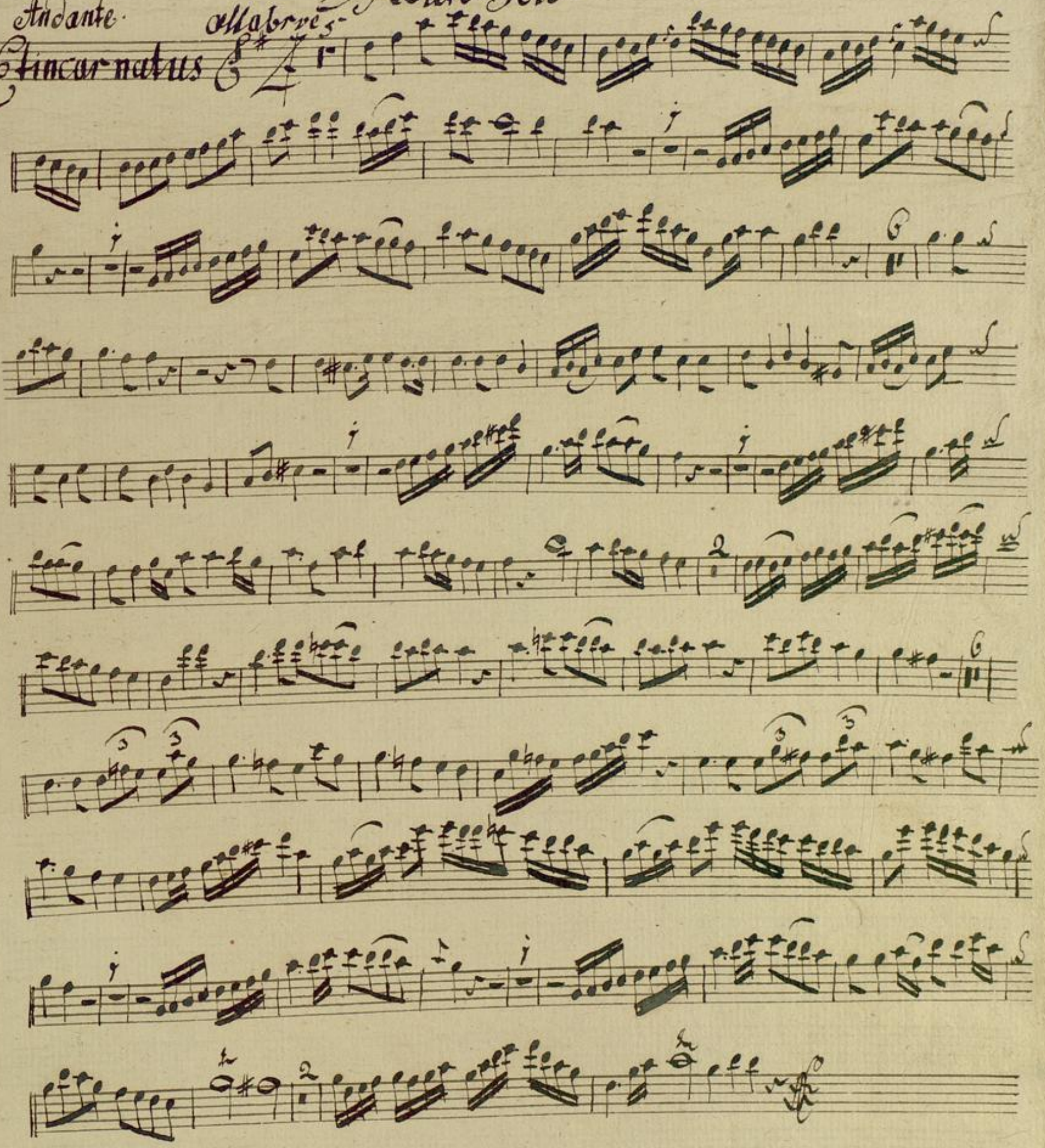

BLB BADISCHE LANDESBIBLIOTHEK
Baden-Württemberg

BLB BADISCHE LANDESBIBLIOTHEK
Baden-Württemberg

BLB BADISCHE LANDESBIBLIOTHEK
Baden-Württemberg

Violino Primo.

Mus. ms. 1313

Andante ~ p.

Kijrie &c.

allegro

Chrijste &c.

Volti Segue

Presto

Kyrie

Tutti

Gloria Allegro

cito

Volti Domine

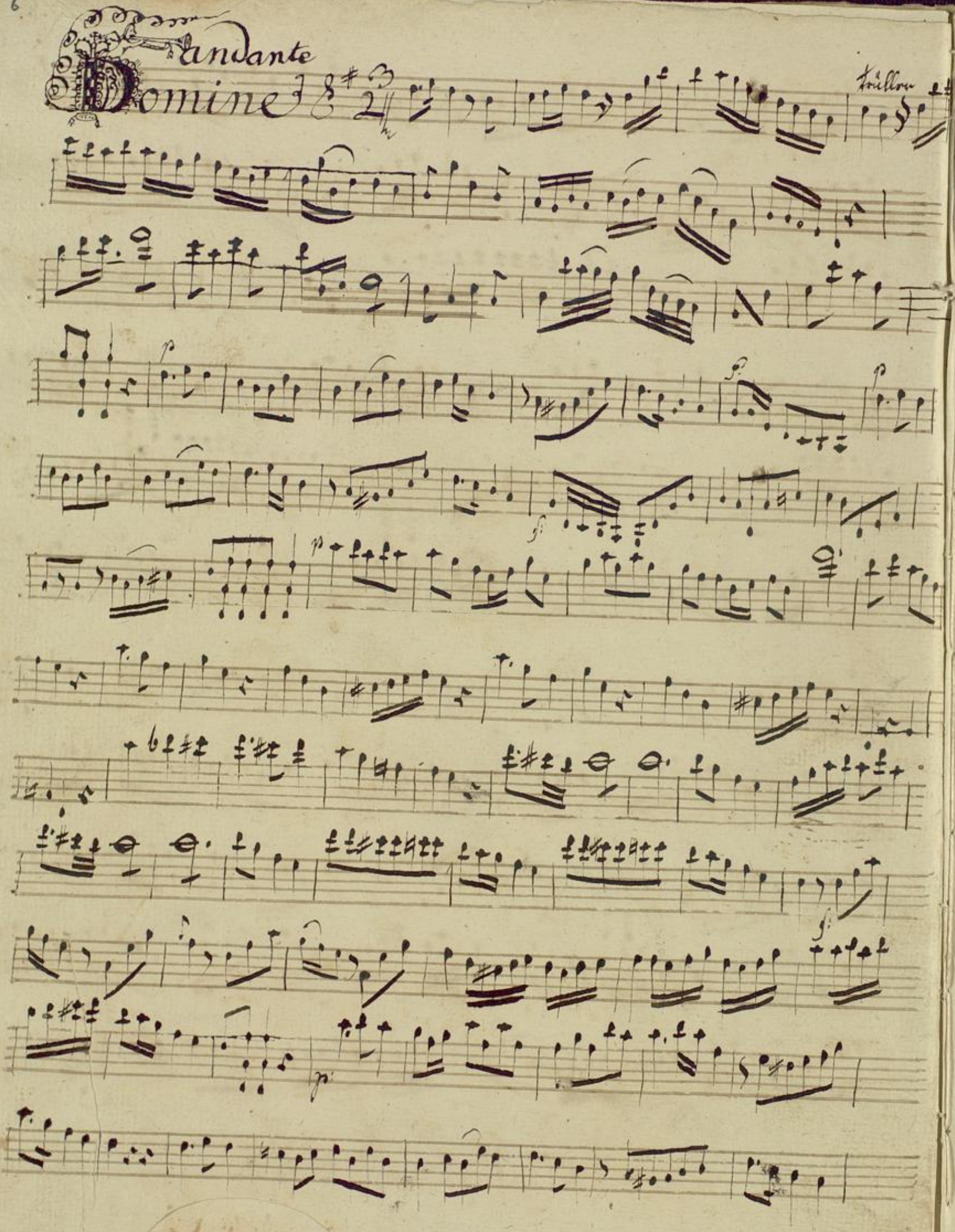
Andante
Domine
trüller

adagio

Qui tollis

allegro

Suscipe

Volti Miserere adagio

adagio

Miserere

allegro

Quoniam

adagio

Cum sancto

allegro

Dei Patris

Allegro

allegro

andante

Et incarnatus

allab:

allegro

Et resurrexit &c.

p:

BLB BADISCHE LANDESBIBLIOTHEK
Baden-Württemberg

Adagio

Sanctus

allegro

Veni

Andantino

Benedictus

N.B.

BADISCHE LANDESBIBLIOTHEK
Baden-Württemberg

Agnus Dei

Andante

adagio

Agnus Dei

Dona nobis Pacem

Presto

A. M. D. G.

12 16

BLB BADISCHE LANDESBIBLIOTHEK
Baden-Württemberg

BLB BADISCHE LANDESBIBLIOTHEK
Baden-Württemberg

Mus Ms 1313

Violino Secondo

Kyrie

allegro

Christe

Recto

Kyrie

BLB BADISCHE LANDESBIBLIOTHEK
Baden-Württemberg

Allegro

Gloria.

BLB BADISCHE LANDESBIBLIOTHEK
Baden-Württemberg

andante

Domine

BLB BADISCHE LANDESBIBLIOTHEK
Baden-Württemberg

adagio
Qui tollis &c

allegro
Suscipe

adagio
Miserere ut Qui Tollis

allegro
Quoniam

adagio
Cum Sancto &c

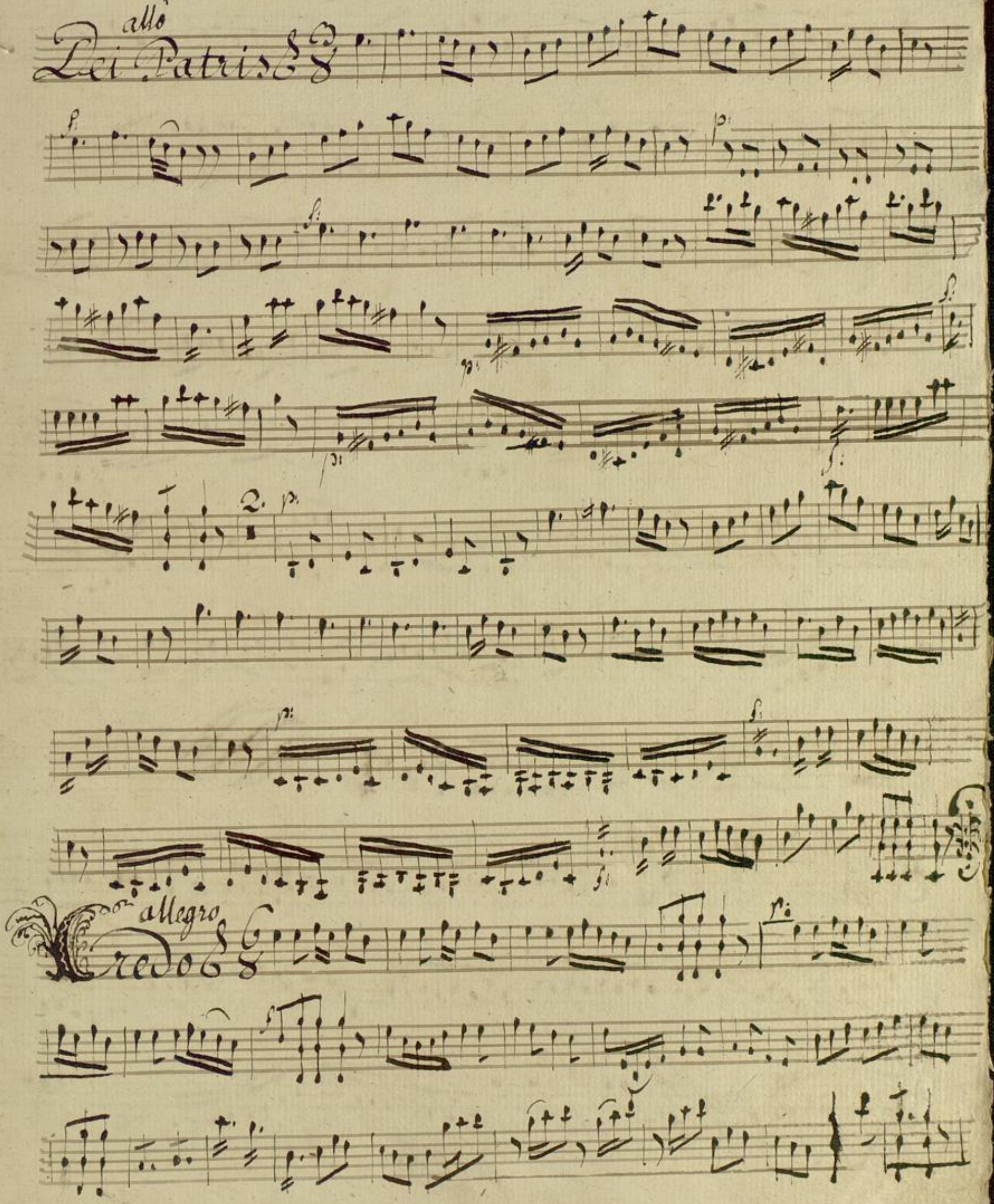
allô
Dei Patris
allegro
Credo

Andante. allab:

Et incarnatus

// Volti Segue //

allegro

Et resurrexit

Adagio

Sanctus

Adagio

Allo molto

Veni

Benedictus

Andante

Agnus Dei Andantino

Agnus Dei

FINIS

V. S.

adagio
Agnus Dei

Dona nobis ut Kÿrie Presto

D.M.D.G

Fine

Mus Ms 1313

Alto viola.

Kyrie. Andante.

Allegretto.

Christe.

Presto:

Kyrie

Moderato.

Gloria

Andante.

Domine:

Allegro

Suscipe

Adagio

Qui tollis

Adagio

Miserere

Allegro

Luciam

Adagio

Cum Sonde

Allegro

Dei Patris

Allegro:

Credo:

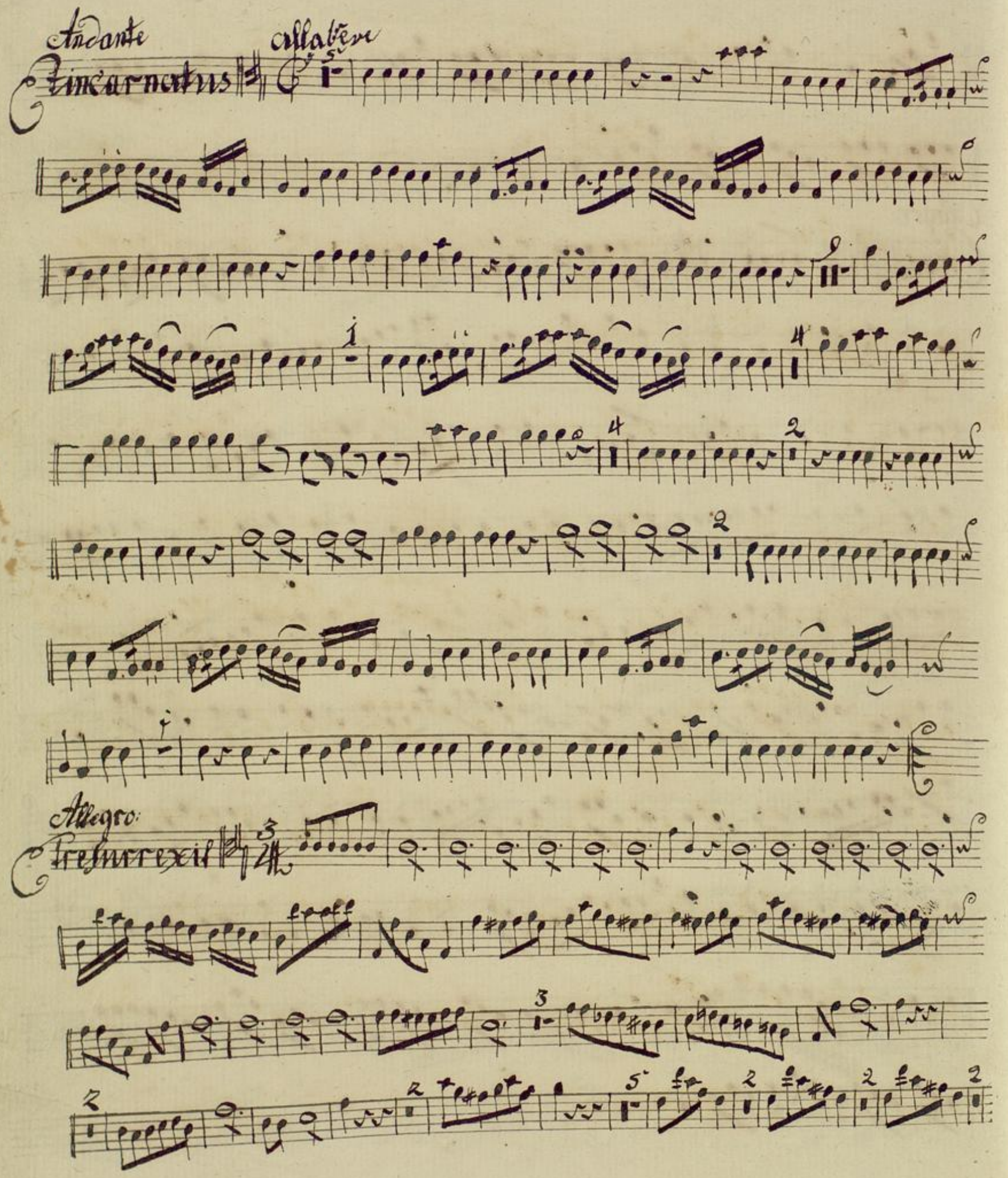
Andante
Allabreve
Et incarnatus
Allegro:
Et resurrexit

adagio

Adagio
Sanctus

Allo: Molto:
Pleni

Andante:

Viola Primo:

Benedictus

Andante

Viola Secundo

Benedictus

Andante

Agnus Dei

agnus dei

Dona nobis ut Kyrie Presto:

BLB BADISCHE LANDESBIBLIOTHEK
Baden-Württemberg

BLB BADISCHE LANDESBIBLIOTHEK
Baden-Württemberg

Mus. Ms. 1
1313

Liber Primo.

andante

Benedictus

BLB BADISCHE LANDESBIBLIOTHEK
Baden-Württemberg

Mus. Ms. 1
1313

L'Oe Secondo.

andante

Benedictus

BLB BADISCHE LANDESBIBLIOTHEK
Baden-Württemberg

Mus. Ms. 1313

Clarino Primo

m C.

Andante

Kijrie

allo. Toni F.

Christe

Presto Toni C.

Kyrie

Bona

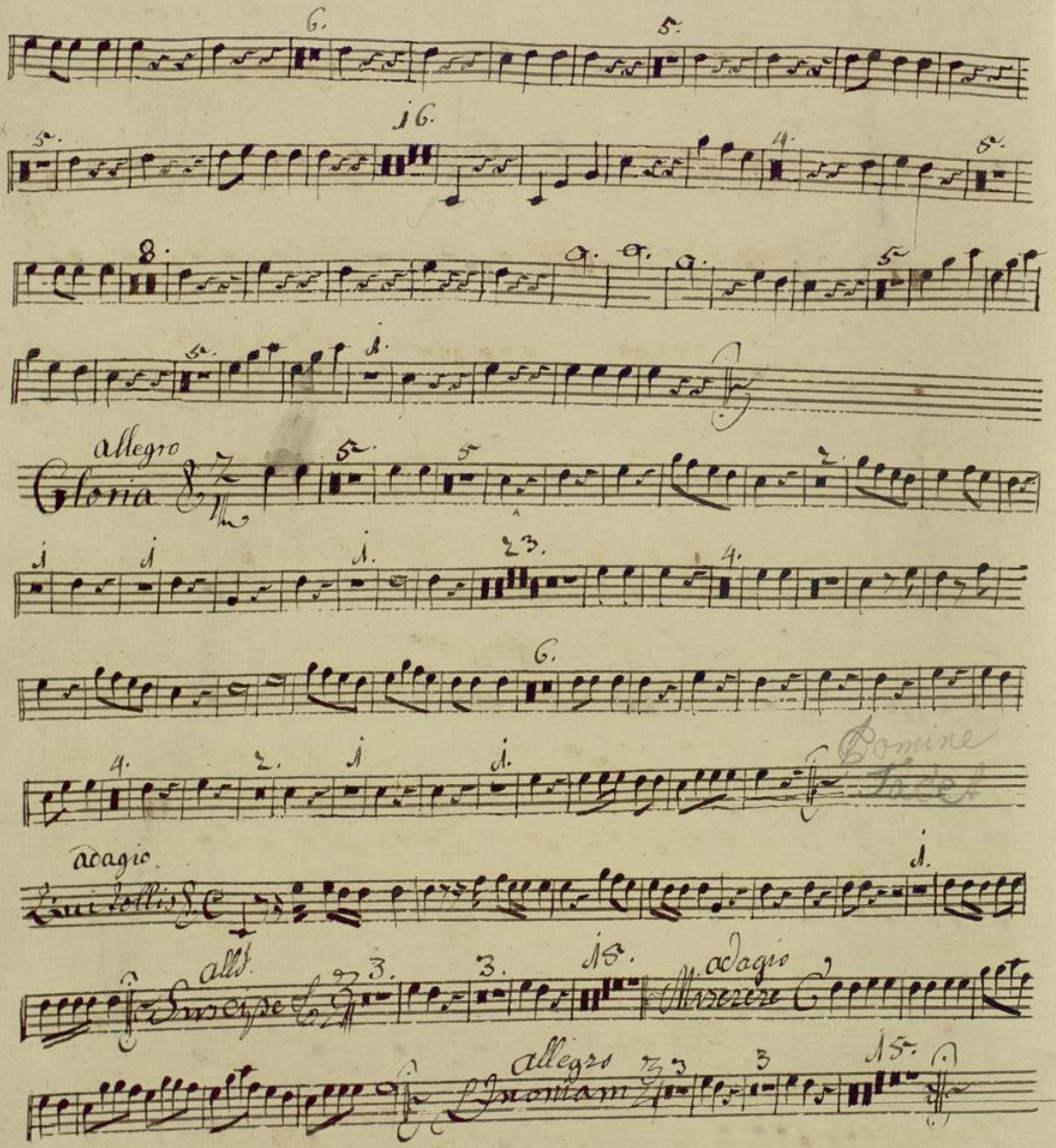
allegro
Gloria
Domine
adagio
Qui tollis
allt.
Suscipe
adagio
Miserere
allegro
Quoniam

Cum Sancto

allo

28. Dei patris

Et Incarnatus Et Resurrexit

Credo

35.

Et Incarnatus Et Resurrexit
Facet

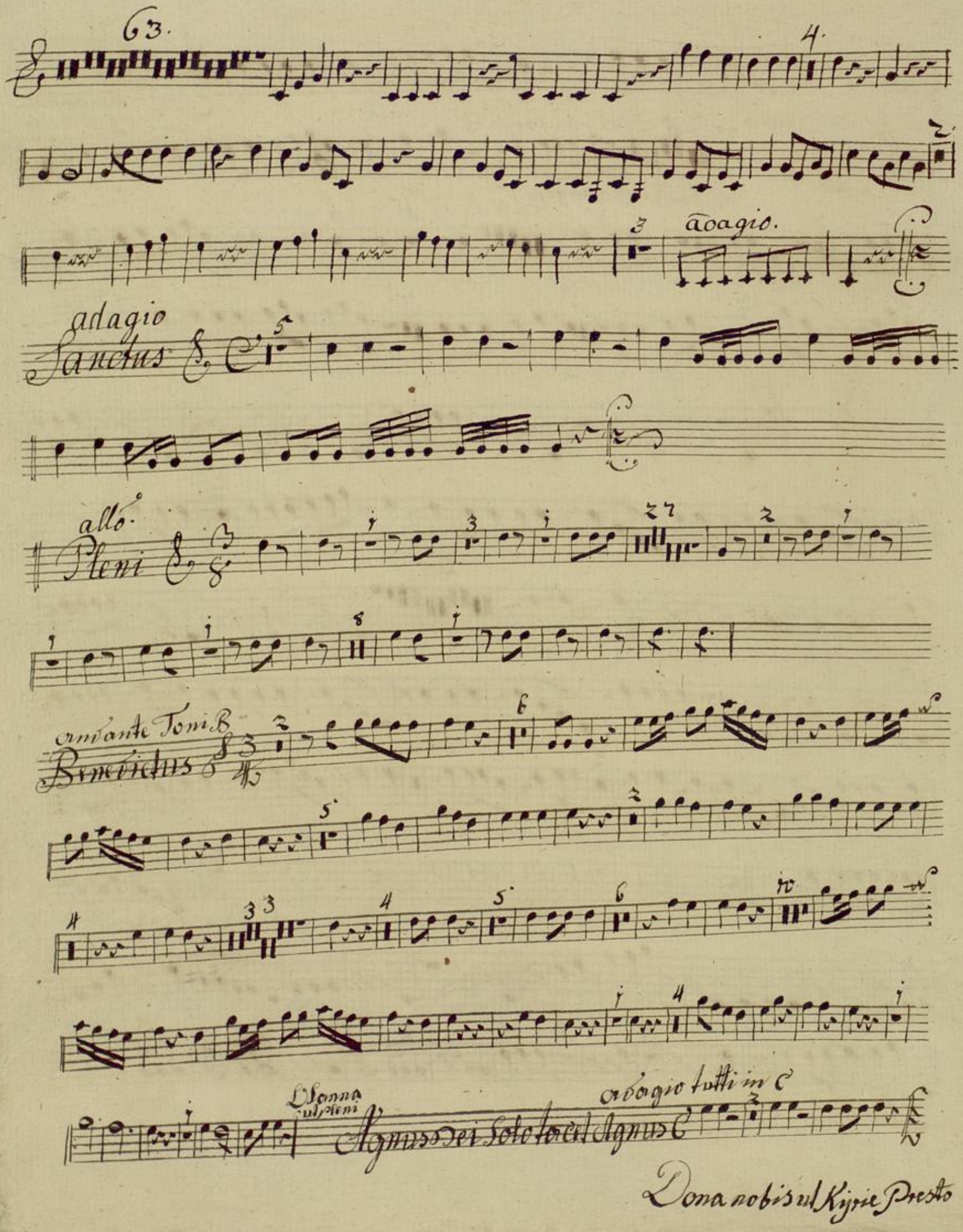

Dona nobis ul Kyrie Presto

Mus. ms. 13131

Clarino Secondo in C.

andante

Kyrie

allo: in F.

Christe

allo: in F.

Christe

Presto

Kyrie

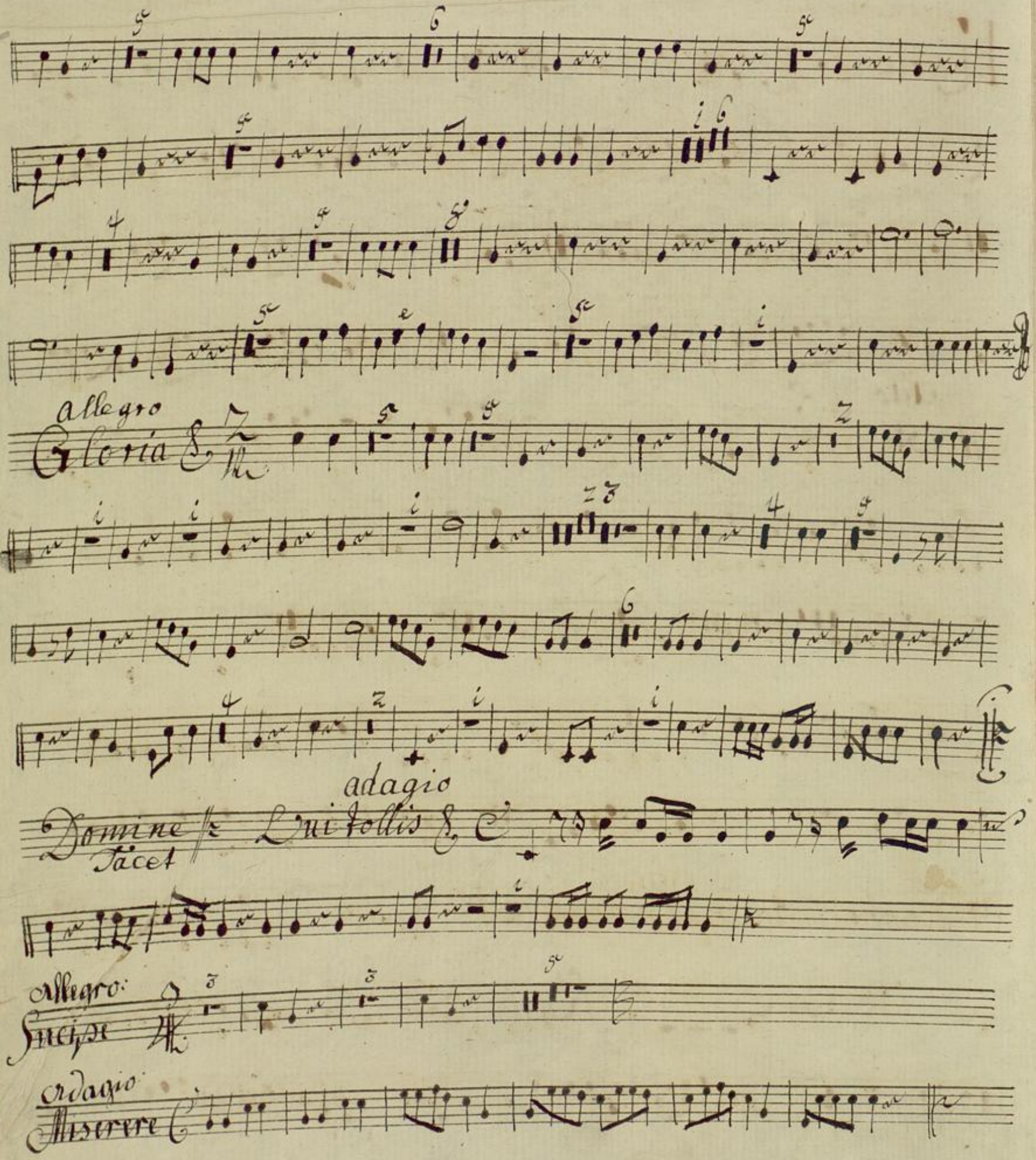

Quoniam ut Suscipe:

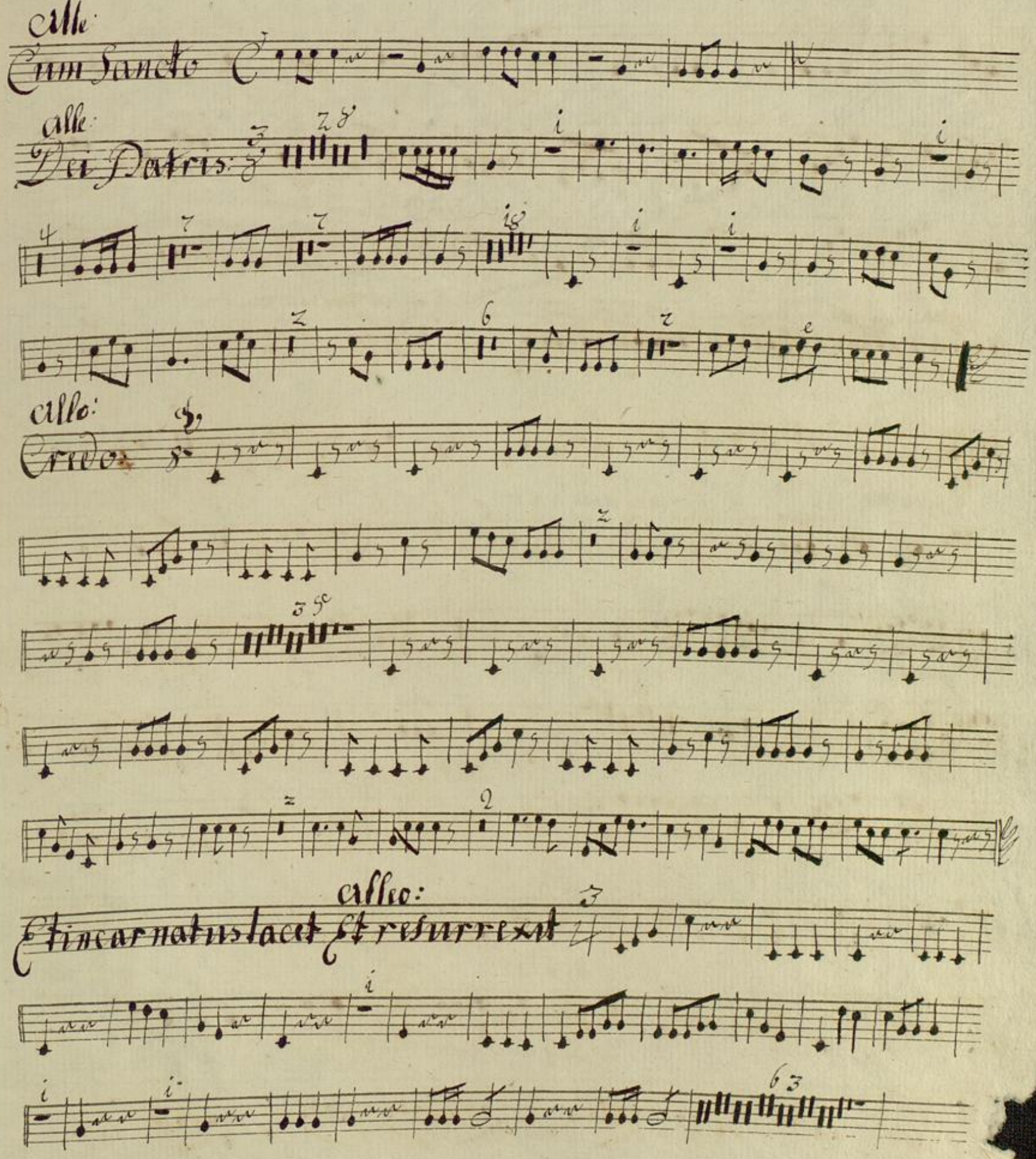
Alle:
Cum Sancto
Alle:
Dei Patris:
Allo:
Credo
Alleo:
Et incarnatus lacet Et resurrexit

adagio

Sanctus

allegro molto

Pleni

andante exb

Benedictus

Osanna
ut pleni.

adagio tutti

Agnus Dei

Solo facet

agnus dei

Dona nobis ut Kÿrie Presto

Organo

Mus. Ms. 1313

Andante.

Kyrie

tasto.

tasto

Kyrie Presto

moderato alle

Gloria

Domine Andante

tasto

Adagio

Qui tollis

allegro

Suscipe

BLB BADISCHE LANDESBIBLIOTHEK
Baden-Württemberg

Adagio

Miserere

Allegro

Quoniam

Adagio

Cum Sancto

allo

Dei Patris

Credo

Allegro

Andante allabr.

Et incarnatus

allegro

Et ecce terræ motus factus est magnus. Subito

cresc

adagio

adagio

Sanctus

Pleni allegro molto

andantino

Benedictus

Oboe

Oboe

Solti Laudae

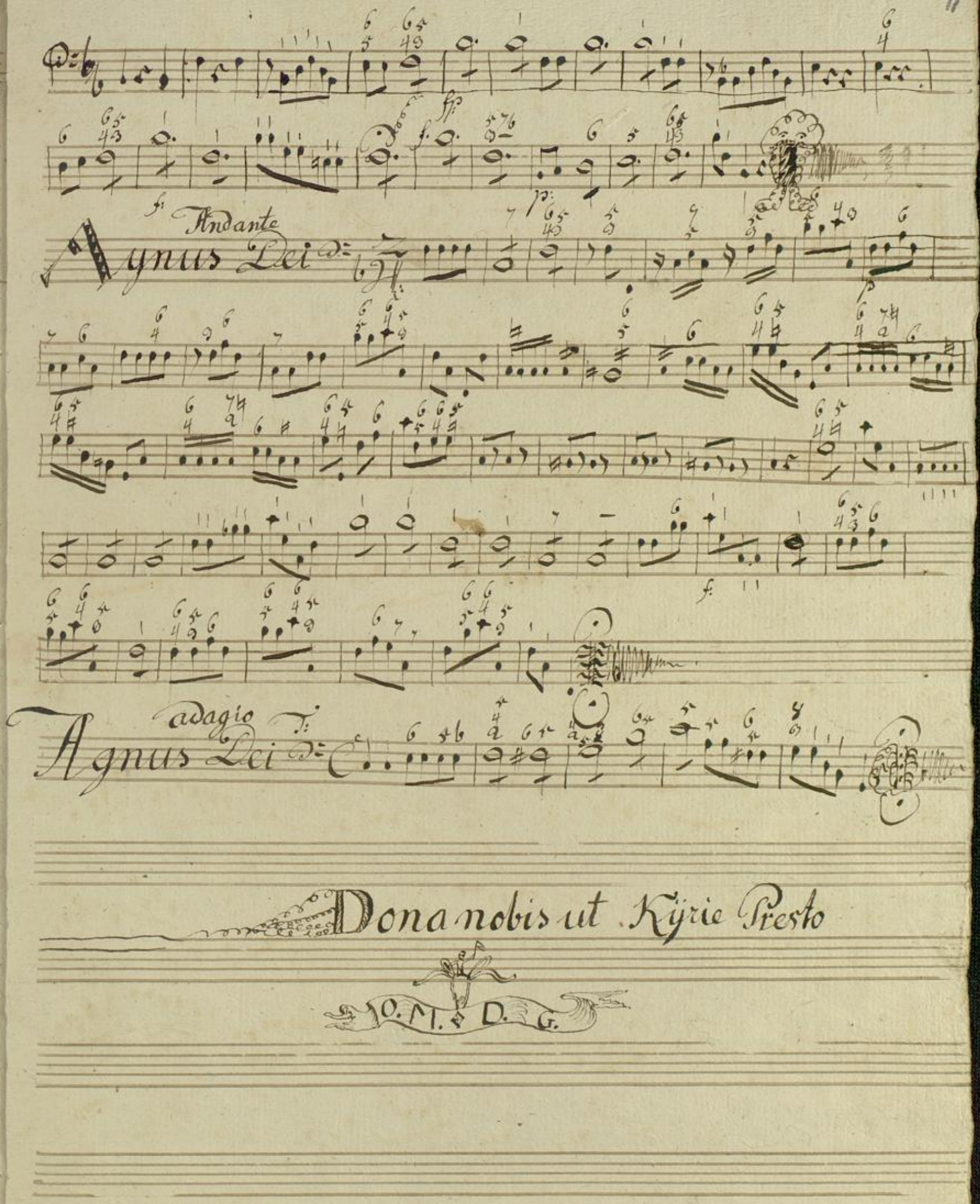
Andante
Agnus Dei
adagio
Agnus Dei
Dona nobis ut Kÿrie Presto
O. M. D. G.

BLB BADISCHE LANDESBIBLIOTHEK
Baden-Württemberg

Mus Ms 1313

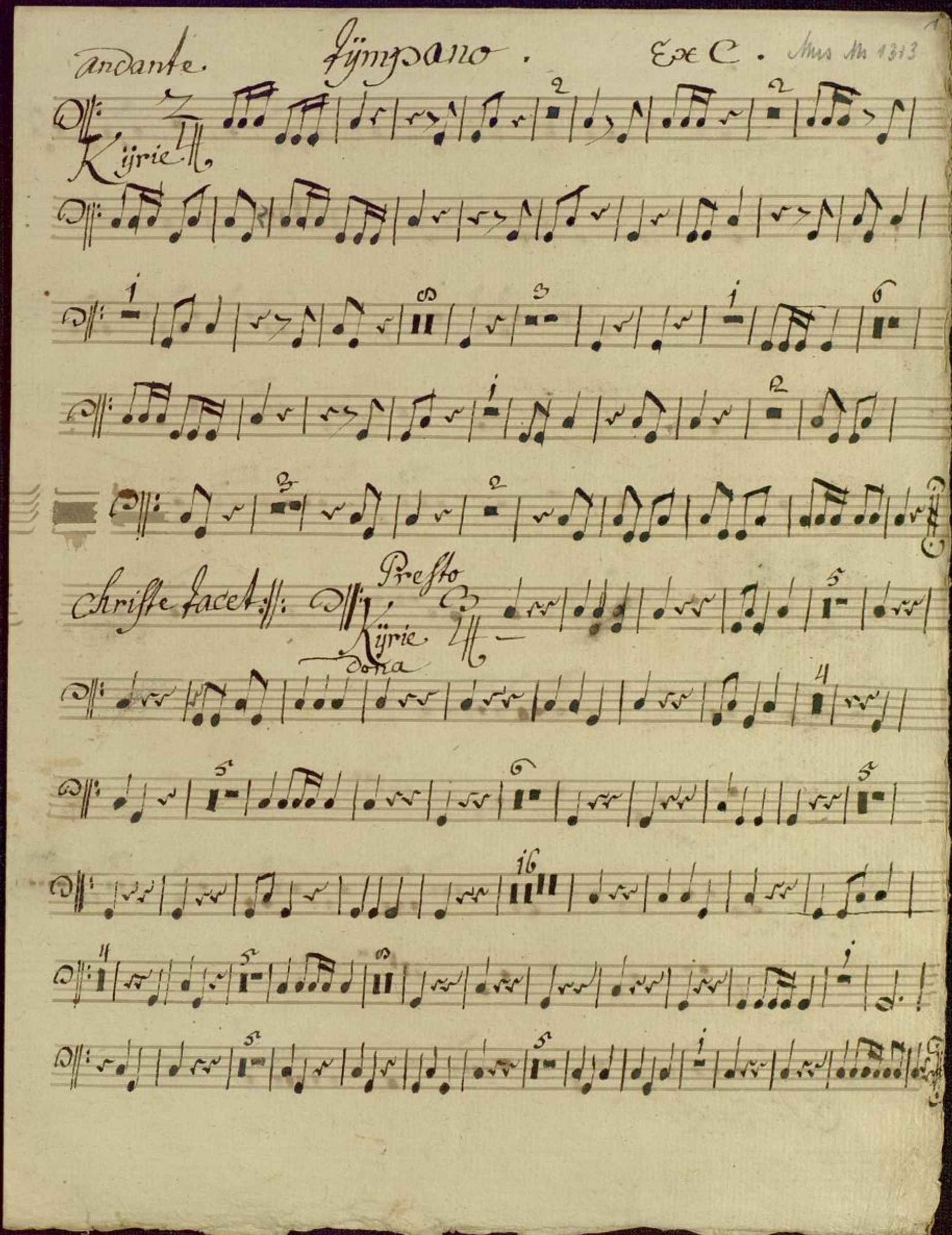

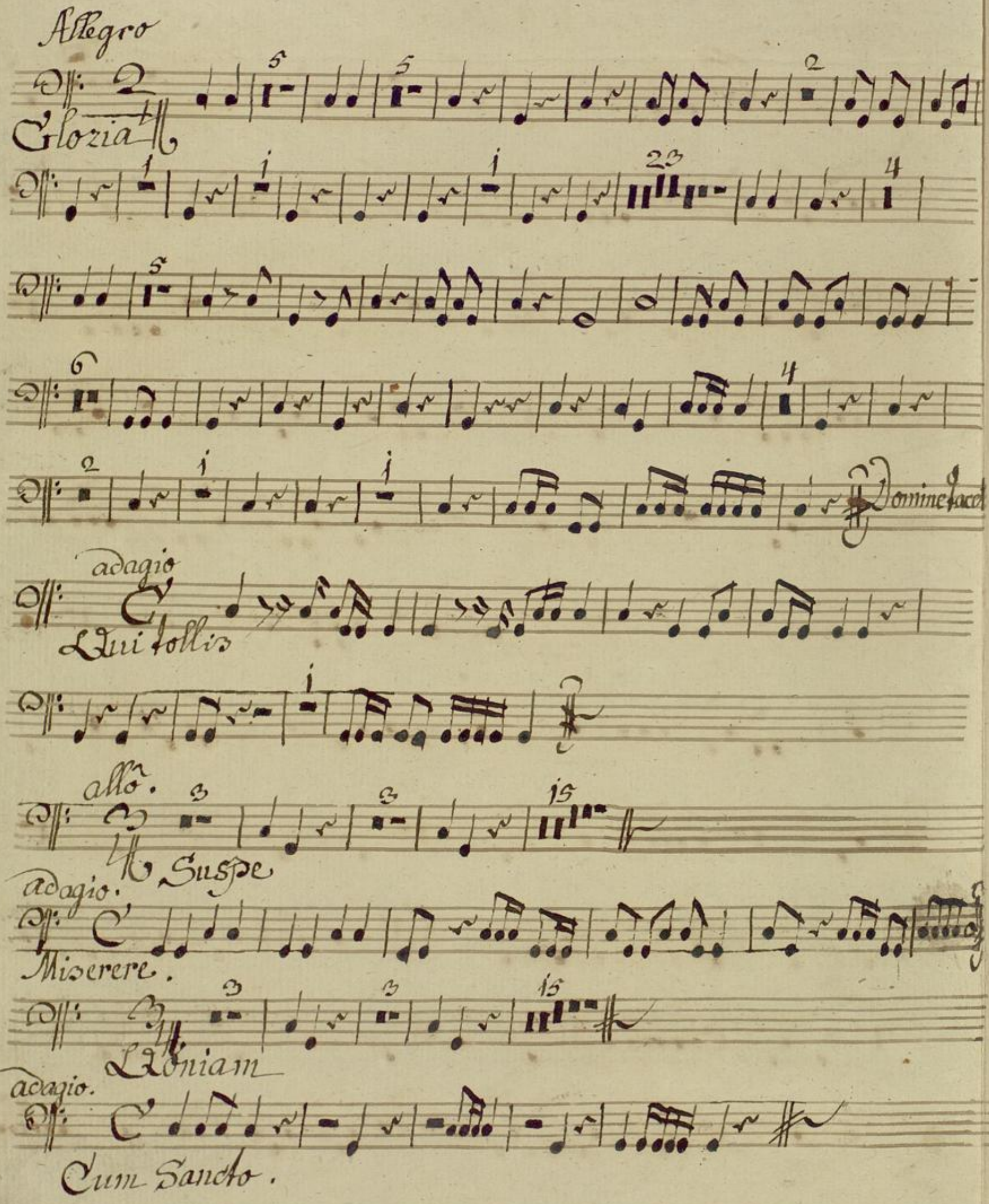
Allegro
Gloria
Domine Jacob
adagio
Qui tollis
allo.
Suspe
adagio.
Miserere.
Quoniam
adagio.
Cum Sancto.

allo.

Dei Patris

Credo.

Et in Carnatus Iacet

allo.

A Resurrexit

adagio.

adagio.

Sanctus.

allo molto.

Pleni

Benedictus facet ‖ Samma ut pleni ‖

Agnus Dei Solo facet ‖

adagio tutti.

Agnus Dei.

Dona Nobis ut Kyrie. Presto.