

Badische Landesbibliothek Karlsruhe

Digitale Sammlung der Badischen Landesbibliothek Karlsruhe

Carlsruher meteorologische Beobachtungen vom Jahr ...

Carlsruher meteorologische Beobachtungen vom Jahr 1833

Boeckmann, Carl Wilhelm

Carlsruhe, 1833

[urn:nbn:de:bsz:31-276511](https://nbn-resolving.org/urn:nbn:de:bsz:31-276511)

BUHE

Hs 101
~~Handschr. 101~~

e^o

085



15.35

5.21
 5.22
 5.23
 5.24
 5.25
 5.26
 5.27
 5.28
 5.29
 5.30
 5.31
 5.32
 5.33
 5.34
 5.35
 5.36
 5.37
 5.38
 5.39
 5.40
 5.41
 5.42
 5.43
 5.44
 5.45
 5.46
 5.47
 5.48
 5.49
 5.50
 5.51
 5.52
 5.53
 5.54
 5.55
 5.56
 5.57
 5.58
 5.59
 5.60
 5.61
 5.62
 5.63
 5.64
 5.65
 5.66
 5.67
 5.68
 5.69
 5.70
 5.71
 5.72
 5.73
 5.74
 5.75
 5.76
 5.77
 5.78
 5.79
 5.80
 5.81
 5.82
 5.83
 5.84
 5.85
 5.86
 5.87
 5.88
 5.89
 5.90
 5.91
 5.92
 5.93
 5.94
 5.95
 5.96
 5.97
 5.98
 5.99
 6.00

a. L. W. 51



1833. Januar.

Tag	Zeit	Barom.	Thermom. a. Bar. i. Fing.	Hygr.	Wind.	Hyd.	Atm.	Witterung.
	7 1/2	27.11.6	-4.9	-9.7	74	NO 1/2		Fr. 1.
"	2	27.10.7	-5.7	-6.5	71	NO 1/2		Fr. 2 1/2, unbel. f. Fr. 1.
	8	27.10.5	-4.7	-8.3	73	NO 1/2		Fr. 2.
	7	27.10.7	-5.3	-9.2	75	NO 1/2		Fr. 3, sehr unbel.
"	1	27.10.6	-5.2	-6.1	72	NO 1/2		Fr. 2, unbel. f. Fr. 1.
	7	27.10.4	-4.6	-6.8	73	NO 1/2		Fr. 2.
	7 1/2	27.10.7	-4.7	-5.8	73	W 1/2		Fr. 1 1/2, rth. unbel.
"	1 1/2	27.10.7	-4.2	-3.3	73	W 1/2		Fr. 2 1/2 (Glocken)
	7 1/2	27.10.8	-4.3	-2.2	79	W 1/2		Fr. 3, unbel. i. rth.
	7 1/2	27.11.8	-2.5	-1.5	85	NO 1/2		Fr. 2, sehr unbel.
"	1 1/2	27.11.8	-2.6	+0.3	85	NO 1/2		Fr. 2, sehr unbel.
	8	28.0.0	-2.5	-0.5	87	NO 1/2		Fr. 2.
	8	27.11.6	-2.0	-0.6	88	NO 1/2		Fr. 2.
"	1 1/2	27.10.8	-1.5	-0.3	87	SW 1/2		Fr. 2 1/2.
	8	27.10.9	-1.7	-1.5	86	SW 1.		Fr. 2 1/2.
	7 1/2	27.10.6	-1.5	-2.5	84	NO 1 1/2		Fr. 2 1/2.
"	2	27.10.7	-1.2	-1.3	78	NO 1.		Fr. 2.
	8	27.10.6	-1.2	-1.3	76	NO 1.		Fr. 2.
	7 1/2	27.9.8	-1.0	-1.1	79	NO 1/2		Fr. 2.
"	1 1/2	27.9.4	+0.7	+0.2	78	NO 1/2		Fr. 2.
	7 1/2	27.9.5	-0.7	-0.1	78	NO 1/2		Fr. 2.
	8	27.10.5	-0.3	-0.5	76	NO 1/2		Fr. 2.
"	1 1/2	27.10.8	-0.1	-0.3	74	NO 1/2		Fr. 2.
	7 1/2	27.11.2	-0.2	-0.7	75	NO 1/2		Fr. 2.
	7	27.11.3	-0.3	-1.6	79	NO 1/2		Fr. 2 (Fr. 2. West. Ostwind)
"	2	27.11.5	+0.2	-0.5	76	NO 1/2		Fr. 2.
	7	27.11.5	0.0	-1.7	76	NO 1/2		Fr. 2 1/2.
	7 1/2	28.0.1	-0.3	-2.7	75	NO 1/2		Fr. 2.
"	2	28.0.6	+1.2	-0.2	67	NO 1/4		Fr. 1.
	7	28.0.7	0.0	-2.7	70	0.1.		Fr. 4.

* Zehnpfen 8 W - 9 Uhr: -10.0° | * d. geringste & d. höchste gemessen
 † bei 8 Uhr: -9.7

[Faint, illegible handwritten text in a ledger format, possibly a financial or inventory record.]

[Marginal notes and a vertical list of numbers on the right edge of the page.]

Tag	Zeit.	Barem.	Thermom.		Hyg.	Wind.	Hgd.	Atm.	Witterung.
			a. Bar.	i. Ther.					
21	7 1/2	28.1.2	-0.1	-5.0	71	NO. 1.		Pl. 4.	Finstern
	1 1/4	28.1.5	+1.1	+0.2	62	NO. 1.		Pl. 4.	
	8	28.1.6	-0.4	-2.0	68	NO. 1.		Pl. 4.	
22	7 1/4	28.2.8	-1.2	-5.9	70	NO. 1 1/2		Pl. 4.	Finstern.
	2	28.2.2	+0.7	-1.2	65.	NO. 1.		Pl. 4.	
	7	28.2.4	-0.7	-2.5	68	NO. 1.		Pl. 4.	
23	7 1/2	28.4.0	-1.5	-6.5	72	NO. 1.		Pl. 4.	Finstern.
	4 3/4	28.4.0	-1.6	-2.0	68	NO. 1.		Pl. 4.	
	7	28.3.9	-1.9	-2.2	71	NO. 1.		Pl. 4.	
24	7 1/4	28.2.5	-2.2	-8.2	73	NO. 1.		Pl. 4. (Ewig) + Nebel	Nebel, Nebel, Dampf auf. f. f.
	2 3/4	28.2.8	-0.6	-1.8	69	NO. 1.		Pl. 4.	
	8 1/2	28.2.3	-1.9	-5.0	70	NO. 1.		Pl. 4.	
25	6 1/2	28.1.2	-3.0	-9.0	73	NO. 1.		Pl. 4.	auf. f. f. - f. f.
	1 1/2	28.0.9	-0.6	-1.5	67	NO. 1.		Pl. 4.	
	7	28.0.6	-2.1	-5.9	72	NO. 1.		Pl. 4.	
26	7 1/2	28.0.8	-2.0	-7.0	76	NO. 1.		Nebel	Nebel f. f. u. n. n., belief.
	1 1/2	28.0.1	-2.2	-2.9	73	SW. 1.		Lu. 2. qualif.	
	7 1/2	27.11.6	-2.2	-1.5	76	0		Lu. 2. qualif.	
27	8	27.11.9	-1.1	+0.6	86	W. 1.		Lu. 2 1/2	Finstern.
	1 1/4	27.11.8	-0.4	+0.2	84	W. 1 1/2		Lu. 2.	
	7	27.11.5	-0.3	+2.6	84	W. 1.		Lu. 2.	
28	7 3/4	27.10.0	+2.3	+2.1	78	W. 1 1/2		Lu. 2. qualif.	Finstern.
	1 1/2	27.9.9	+0.9	+3.2	79	W. 2		Lu. 2 1/2	
	7 1/2	27.9.6	+1.1	+2.6	82	W. 1 1/2		Lu. 2. qualif.	
29	7 1/4	27.7.3	+0.9	+0.7	79	W. 1 1/2		Lu. 2. qualif.	Finstern, Nebel, u. n. n.
	1 1/2	27.5.7	+1.5	+2.6	73	W. 1 1/2		Lu. 2. x. qualif.	
	7 1/2	27.4.1	+1.5	+2.3	82	W. 1 1/2		Lu. 2.	
30	7 1/2	27.3.4	+2.8	+5.1	72	SW. 2 1/2		Lu. 2 1/2 x. qualif.	Finstern u. f. f. f. u. n. n.
	1 3/4	27.4.2	+2.1	+4.3	74	SW. 2.		Lu. 2. qualif.	
	7 3/4	27.5.7	+2.0	+2.5	79	SW. 1.		Lu. 2. qualif.	
31	7	27.6.1	+2.6	+1.5	81	W. 1 1/2		Lu. 2 1/2. x. qualif.	Finstern, f. f. u. n. n., u. n. n.
	2	27.6.7	+2.9	+2.5	68	W. 1 1/2		Pl. 4. - Nebel;	
	7	27.6.9	+2.5	+1.2	75	W. 1.		Lu. 2.	

-9.2

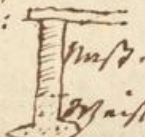
Wahrheitlich & ohne Zweifel:

 Luft.
 ...

[Faint, illegible handwritten text in a grid format, possibly a ledger or account book. The text is mirrored across the page, suggesting bleed-through from the reverse side.]

Jahr 1833.

Monat Februar.

Tage	Zeit	Barom.	Thermom. achsel i. Freie	Kyp.	Winds	Kydt.	tem	Witterung.
1	7 $\frac{1}{2}$	27.9.6	2.2	0.5	79	nw.1.		fr. 2. u. abf. ^{5. u. 11. u. 12.} _(Spinn) Feuch. u. uabf.
	1 $\frac{1}{2}$	27.3.8	2.9	3.0	78	nw.1.		fr. 2 $\frac{1}{2}$ fortst. feuch.
	8 $\frac{1}{2}$	27.5.7	2.5	1.8	82	nw.1.		fr. 1 $\frac{1}{2}$
2	7 $\frac{1}{2}$	27.6.2	2.3	1.2	81	sw.1.		fr. 2 $\frac{1}{2}$ ^{unthunbar}
	12 $\frac{1}{2}$	27.4.7	2.5	4.3	65	sw.1 $\frac{1}{2}$		fr. 1 $\frac{1}{2}$ ^{unab. fr. 3} _{u. 12. u. 11.} Feuch. u. Reg.
	8	27.0.8	2.1	4.5	77	sw.2 $\frac{1}{2}$		fr. 2 $\frac{1}{2}$ ^{Reg.} Abauß. Reg. u. spinn.
3	8	27.0.0	4.2	5.5	76	sw.2.		fl. 2, spinnend
	2 $\frac{1}{2}$	27.1.5	5.2	6.4	70	n. 2 $\frac{1}{2}$		fl. 1, spinnend. spinnend u. spinn.
	7 $\frac{1}{2}$	27.2.1	4.7	5.0	71	w.2.		fl. 2, spinnend.
4	7 $\frac{1}{2}$	27.6.5	4.6	4.1	73	w.1 $\frac{1}{2}$		fl. 1 $\frac{1}{2}$ spinnend
	1 $\frac{1}{2}$	27.7.7	5.2	5.6	69	nw.1.		fr. 1. spinnend
	7 $\frac{1}{2}$	27.9.0	4.8	4.1	76	nw.1.		fr. 2 $\frac{1}{2}$ ^{spinnend}
5	7 $\frac{1}{2}$	27.10.6	5.2	6.2	89	sw.1.		fr. 2 $\frac{1}{2}$
	1 $\frac{1}{2}$	27.10.7	6.0	8.3	77	sw.1.		fr. 2. Feuch.
	7 $\frac{1}{2}$	27.10.7	5.9	6.8	72	sw.1.		fr. 2
6	7 $\frac{1}{2}$	27.11.7	5.5	5.1	75	w.1 $\frac{1}{2}$		fl. 1 $\frac{1}{2}$ spinnend
	1 $\frac{1}{2}$	27.11.8	7.2	8.7	67	w.1 $\frac{1}{2}$		fl. 0 $\frac{1}{2}$ spinnend
	7 $\frac{1}{2}$	27.10.8	6.1	5.5	74	w.1 $\frac{1}{2}$		fl. 2 $\frac{1}{2}$ spinnend
7	7 $\frac{1}{2}$	27.10.1	5.1	0.9	76	w.1 $\frac{1}{2}$		Nebel.
	1 $\frac{1}{2}$	27.10.7	6.3	7.3	69	w.1 $\frac{1}{2}$		fr. 2 $\frac{1}{2}$ Nebel - feuch.
	7	27.11.2	6.1	6.4	72	w.1 $\frac{1}{2}$		fr. 2 $\frac{1}{2}$
8	5	27.11.1	5.7	4.8	76	w.1 $\frac{1}{2}$		fl. 1. spinnend
	2	27.10.8	7.5	9.0	64	w.1 $\frac{1}{2}$		fl. 0, l. g. spinnend
	7	27.10.4	6.4	5.0	70	w.1 $\frac{1}{2}$		fl. 1. spinnend
9	7 $\frac{1}{2}$	27.9.5	5.8	2.5	69	w.1 $\frac{1}{2}$		fl. 1 $\frac{1}{2}$ ^{spinnend}
	2	27.8.6	7.5	9.7	59	0		fl. 1 $\frac{1}{2}$ ^{spinnend}
	7	27.8.9	6.9	8.2	65	0		fr. 2. spinnend
10	8	27.9.5	7.2	8.6	68	sw.2		fr. 2
	2	27.8.4	8.5	11.2	62	sw.1 $\frac{1}{2}$		fr. 1 $\frac{1}{2}$ Feuch.
	7 $\frac{1}{2}$	27.7.5	8.0	9.4	70	sw.1.		fr. 2 $\frac{1}{2}$

[Faint handwritten text, likely bleed-through from the reverse side of the page. The text is illegible due to fading and bleed-through.]

[Partial view of the adjacent page on the right, showing a table with columns and rows, some of which are labeled with letters like 'a', 'b', 'c'. The text is mostly illegible.]

Jahr 1873.

Monat Februar.

Tag	Zeit	Barom.	Thermom. a. Bar. i. Frey.	Hygr.	Wind.	Hyd.	Atm.	Witterung.
11	6 ^h	27.7.1	8.2 8.6	69	SW $\frac{1}{2}$			Lo. 2, reg
	2	27.7.2	8.7 9.2	68	W $\frac{1}{2}$			Lo. 1 $\frac{1}{2}$ x Reg, Fauh v. Reg.
	8	27.6.5	8.2 7.9	79	W $\frac{1}{2}$			Lo. 2, Reg. +
12	7	27.8.7	7.5 5.5	67	SW. 2			Pl. 2.
	3	27.9.1	8.4 9.0	62	W. 1.			Pl. 2 $\frac{1}{2}$.
	7 $\frac{1}{2}$	27.9.0	7.8 6.5	64	W. 1.			Pl. 2.
13	6	27.7.2	7.0 4.2	67	SW. 1.			Lo. 2 $\frac{1}{2}$ v. reg.
	1 $\frac{1}{2}$	27.7.9	8.9 9.9	60	SW. 2 $\frac{1}{2}$			Pl. 1. stürmisch
	7 $\frac{1}{2}$	27.8.5	7.9 8.2	60	SW. 1 $\frac{1}{2}$			Lo. 2 $\frac{1}{2}$
14	7 $\frac{1}{4}$	27.8.1	7.5 5.5	67	SW. 1.			Lo. 2 $\frac{1}{2}$, reg
	1 $\frac{1}{4}$	27.8.2	8.0 8.2	62	SW. 2.			Pl. 2 $\frac{1}{2}$, l. g.
	7 $\frac{1}{2}$	27.8.4	7.2 5.8	62	SW. 2.			Pl. 2.
15	7 $\frac{3}{4}$	27.9.9	7.1 8.1	61	SW. 3.			Lo. 2 $\frac{1}{2}$
	1 $\frac{1}{2}$	27.4.2	8.1 5.0	62	SW. 3.			Lo. 2-3, gew. reg.
	8	27.4.4	6.8 4.7	67	SW. 1.			Lo. 2-3
16	7	27.5.1	5.9 2.9	70	SW. 1.			Lo. 3, reg
	1 $\frac{1}{2}$	27.5.7	6.5 4.4	67	W. 1.			Pl. 1/2, geringe Regen
	7	27.7.0	5.9 2.7	69	W. 1.			Lo. 2 $\frac{1}{2}$
17	7 $\frac{3}{4}$	27.8.7	4.9 0.5	69	W $\frac{1}{2}$			Pl. 4, Reg
	1 $\frac{1}{4}$	27.8.6	6.6 5.6	61	W $\frac{1}{2}$			Pl. 3, gew. l. g.
	8	27.8.2	5.4 2.5	64	W $\frac{1}{4}$			Pl. 1.
18	7 $\frac{1}{4}$	27.6.7	4.7 1.4	67	0			Lo. 3. Reg, D. f. f.
	1 $\frac{1}{2}$	27.6.4	4.8 2.7	70	SW. 1 $\frac{1}{2}$			Lo. 1 $\frac{1}{2}$
	7 $\frac{1}{2}$	27.6.4	4.8 2.8	72	SW. 1 $\frac{1}{2}$			Pl. 2.
19	7 $\frac{1}{2}$	27.7.7	4.7 3.1	72	SW. 1 $\frac{1}{2}$			Lo. 2 $\frac{1}{2}$.
	1 $\frac{1}{2}$	27.8.3	5.0 5.1	65	SW. 2			Lo. 2 $\frac{1}{2}$.
	7 $\frac{1}{4}$	27.9.6	4.8 4.0	68	SW. 1.			Lo. 3, gew.
20	7 $\frac{1}{4}$	27.8.6	4.5 2.5	69	SW $\frac{1}{2}$			Lo. 3, gew. (Reg)
	1 $\frac{1}{2}$	27.6.1	4.9 4.8	67	SW. 1 $\frac{1}{2}$			Lo. 3, reg + f. f.
	7	27.6.2	4.8 4.9	71	W. 1 $\frac{1}{2}$			Pl. 2.

+ in d. Nacht Sturm in Reg.

[Faint, illegible handwritten text in a ledger format, possibly a financial or administrative record.]

[Marginal notes and a table on the right side of the page.]

7.A)
25
26
27
28
29
30
31

Jahr 1822.

Monat Februar

Tag	Zeit	Barom.	Thermom.		Hyg.	Wind.	Hgd.	Ann.	Witterung.
			a. Bar.	i. Feig.					
21	7	27.7.7	4.7	4.0	67	S $\frac{1}{2}$			Fein - feil Abend.
	1 $\frac{1}{2}$	27.8.1	5.6	6.0	62	S $\frac{1}{2}$			
	7	27.8.9	5.1	4.2	65	S $\frac{1}{2}$			
22	7 $\frac{1}{2}$	27.9.8	4.3	0.1	70	NO. 1.	fast	fl. 4. Paif.	Neb. u. Paif - meist fl.
	1 $\frac{1}{2}$	27.9.6	6.7	6.2	62	NO. 1.		fl. 4.	
	7 $\frac{1}{2}$	27.9.7	5.2	2.7	66	NO. 1.		fl. 3.	
23	6 $\frac{3}{4}$	27.8.1	4.2	-0.2	68	NO. 1.		fl. 3 $\frac{1}{2}$, Neb. u. Paif.	Zunf. fl., Neb. u. Paif - u. Paif - feil.
	2	27.7.9	4.7	2.7	66	NO. 1.		fl. 2 $\frac{1}{2}$ u. Paif.	
	7 $\frac{3}{4}$	27.7.6	4.3	2.5	67	NO. 1.		fl. 2.	
24	6 $\frac{3}{4}$	27.7.1	4.2	1.9	72	0		fl. 2 $\frac{1}{2}$, Neb. u. Paif. u. Paif.	Fein, unbelief u. Neb. u. Paif.
	2	27.6.8	5.6	7.2	67	0		fl. 2, Neb. u. Paif.	
	7	27.6.5	5.1	6.0	72	0		fl. 3, Neb.	
25	7	27.7.4	5.6	5.6	75	SW. 1 $\frac{1}{2}$		fl. 3, Neb.	Fein u. Neb. u. Paif - Neb. u. Paif.
	1 $\frac{1}{2}$	27.8.7	5.9	7.5	66	W. 1 $\frac{1}{2}$		fl. 3, Neb. u. Paif.	
	8	27.8.5	5.6	5.5	68	W. 1 $\frac{1}{2}$		fl. 4.	
26	6 $\frac{1}{2}$	27.7.8	5.3	5.4	68	W. 1 $\frac{1}{2}$		fl. 1, Neb. u. Paif.	Munig fl. - fl.
	1 $\frac{1}{2}$	27.6.8	7.2	11.2	60	S $\frac{1}{4}$		fl. 3, Neb. u. Paif.	
	7 $\frac{1}{2}$	27.5.2	6.7	8.6	57	S $\frac{1}{4}$		fl. 3.	
27	7 $\frac{1}{4}$	27.3.7	6.2	4.0	63	SW. 1 $\frac{1}{4}$		fl. 1, Neb. u. Paif.	Munig fl. - beliebt.
	1 $\frac{1}{2}$	27.2.4	7.7	8.2	60	0		fl. 1.	
	7 $\frac{3}{4}$	27.3.9	6.7	5.8	64	0		fl. 1.	
28	7 $\frac{1}{2}$	27.5.2	6.6	4.6	68	0		fl. 2 $\frac{1}{2}$ u. Neb. u. Paif.	Fein u. Neb. u. Paif - fl.
	1 $\frac{1}{2}$	27.5.0	7.2	7.7	60	SW. 1.		fl. 2, Neb. u. Paif.	
	8	27.3.0	6.7	6.1	60	0		fl. 2.	
29									
30									
31									

7.4)

[Faint, illegible handwritten text on a grid background, possibly a ledger or account book. The text is mirrored across the page, suggesting bleed-through from the reverse side.]

1807

1807

[Faint handwritten text, likely bleed-through from the reverse side of the page. The text is mostly illegible due to fading and bleed-through.]

[Faint handwritten text, likely bleed-through from the reverse side of the page. The text is mostly illegible due to fading and bleed-through.]



[Faint, illegible handwritten text in a ledger format, possibly a financial or inventory record.]

1	
2	
3	
4	
5	
6	
7	
8	
9	
10	
11	
12	
13	
14	
15	
16	
17	
18	
19	
20	
21	
22	
23	
24	
25	
26	
27	
28	
29	
30	
31	
32	
33	
34	
35	
36	
37	
38	
39	
40	

Jahr 1873. Monat März.

Tage	Zeit.	Barom.	Thermom.		Hyg.	Wind.	Hyd.	Atm.	Witterung.
			a. Bar.	i. Fing.					
21	9.	27.7.6	3.4	2.0	68.	11W.1			kl. 2.
	1 $\frac{1}{2}$	27.7.5	3.5	2.2	65.	SW.2			kl. 3. atonal Apur. } Mainz fiter - kl. 3. } kl. 3. Apur - } zierlich fiter
	9.	27.7.2	3.6	+0.4	68	SW.			kl. 3.
22	9.	27.7.5	3.2	+1.5	65	S. 2			kl. 3. im 14. Apur. } Mainz fiter - kl. 1. unordentlich. } kl. 1. Apur - } kl. 1. Apur
	2 $\frac{1}{2}$	27.7.6	4.6	4.5	60	S. 2			kl. 2.
	8 $\frac{3}{4}$	27.8.4	3.5	1.5	70	S. 1.			kl. 2.
23	8 $\frac{1}{2}$	27.9.5.	3.5	1.2	65.	SW.1.			kl. 2.
	2 $\frac{3}{4}$	27.9.7.	5.0	5.0	60	SW. 2			kl. 3. } zierlich fiter - kl. 1. } Abend hermilch
	9	27.8.4	3.4	1.8	68	SW. 2			kl. 1.
24	8 $\frac{1}{2}$	27.7.5	3.8	2.0	65	S. 1.			kl. 3.
	2 $\frac{1}{2}$	27.7.8.	5.0	5.0	67.	SW.2			kl. 2. } Montag und Dienstag kl. 2. } zierlich fiter - kl. 2.
	9 $\frac{1}{2}$	27.8.1	4.0	2.5	68.	SW.1			kl. 2.
25	8.	27.8.7	3.6	4.8	67.	SW.1			kl. 2.
	1 $\frac{1}{2}$	27.8.5	5.4	6.6	60	SW. 2			kl. 2. } fiter - Mainz kl. 2. } fiter.
	8.	27.8.5	4.5	4.6	62.	SW. 2			kl. 2.
26	8 $\frac{1}{2}$	27.9.1	4.5	3.5	67.	SO. 2			kl. 3.
	1 $\frac{3}{4}$	27.8.9	6.2	9.1	59	S. 2			kl. 2. kl. 1. } fiter - kl. 1. fiter kl. 1. } fiter.
	8	27.8.9	5.4	7.1	60	S. 2			kl. 1.
27	7	27.9.6	5.0	3.2	65	NO. 2			kl. 2. kl. 1. } fiter - kl. 1. fiter kl. 1. } fiter.
	1 $\frac{1}{2}$	27.9.6	7.8	11.6	56	NO. 2			kl. 1.
	7 $\frac{3}{4}$	27.9.6	6.9	8.4	58	NO. 2			kl. 1.
28	6 $\frac{3}{4}$	27.10.5	6.2	4.7	71	NW. 1.			kl. 2. 2
	1 $\frac{3}{4}$	27.10.4	7.2	7.9	65	NW. 1.			kl. 2.
	8	27.9.9	7.0	6.4	65	NW. 1.			kl. 1.
29	7	27.9.4	6.2	2.7	69	0			Nebel.
	2 $\frac{1}{2}$	27.8.2	9.1	12.2	55	S. 2			kl. 2. kl. 1. } Nebel - kl. 1. fiter kl. 1. } fiter.
	7 $\frac{3}{4}$	27.7.6	8.0	9.0	59	S. 1			kl. 1.
30	7 $\frac{1}{2}$	27.6.8	7.2	5.5	65	SW. 2			kl. 2
	2	27.6.8	8.7	9.5	56	SW. 1.			kl. 2. 2
	7 $\frac{1}{2}$	27.7.6	8.0	6.7	65	SW. 1.			kl. 2.
31	8	27.8.4	7.5	6.1	68	NW. 2			kl. 2. 2
	1 $\frac{1}{2}$	27.8.1	10.1	11.6	51	NW. 2			kl. 2. kl. 1. } fiter - kl. 1. fiter kl. 1. } fiter.
	8 $\frac{1}{4}$	27.7.9	8.7	7.9	52	NW. 2			kl. 1. kl. 1. } fiter.

Jahr 1899. Monat April.

Tag	Zeit	Barom.	Thermom. an d. Sch. (Frei)	Thermom. an d. Sch. (Frei)	Thermom. an d. Sch. (Frei)	Winds. Richt.	Winds. Stärke	Witterung.
1	7 $\frac{1}{2}$	27.5.1	8.1	5.4	5.4	SW.1.		kl. 2 $\frac{1}{2}$ - C.G.
	2 $\frac{1}{2}$	27.2.3	9.2	11.5	5.4	S $\frac{1}{2}$		kl. 2 $\frac{1}{2}$ - C.G.
	8	27.1.5	8.7	8.1	5.4	S $\frac{1}{2}$		kl. 2, C.G.
2	6 $\frac{3}{4}$	27.0.1	8.9	9.2	5.5	SW.2		kl. 2 $\frac{1}{2}$, C.G.
	12 $\frac{1}{4}$	27.1.7	9.6	8.4	5.4	SW.2 $\frac{1}{2}$		kl. 2 $\frac{1}{2}$, C.G.
	9	27.2.5	9.0	8.5	5.4	SW.2		kl. 1. - C.G.
3	7 $\frac{1}{4}$	27.3.7	8.5	8.1	5.5	SW.1 $\frac{1}{2}$		kl. 2, C.G.
	2	27.4.0	9.0	8.3	5.5	SW.2.		kl. 2 $\frac{1}{2}$ - C.G.
	8	27.6.7	8.7	7.8	5.5	SW.1.		kl. 2, C.G.
4	6 $\frac{3}{4}$	27.7.3	8.4	7.0	5.4	W.1.		kl. 2, C.G.
	2	27.7.2	10.7	12.8	5.5	W.1.		kl. 2, C.G.
	8 $\frac{1}{2}$	27.8.4	9.5	8.7	5.5	W.1.		kl. 2, C.G.
5	6 $\frac{3}{4}$	27.8.1	9.0	7.7	5.5	W.1 $\frac{1}{2}$		kl. 1, C.G.
	2 $\frac{1}{2}$	27.9.2	10.3	11.0	5.4	SW.1 $\frac{1}{2}$		kl. 3, C.G.
	8	27.10.2	9.2	7.5	5.5	W.1 $\frac{1}{2}$		kl. 1, C.G.
6	6 $\frac{3}{4}$	27.11.6	8.5	5.4	5.5	W.1 $\frac{1}{2}$		kl. 1, C.G.
	2	27.11.5	11.2	11.2	5.0	W.1 $\frac{1}{2}$		kl. 1, C.G.
	7 $\frac{3}{4}$	27.10.8	9.7	8.1	5.2	W.1 $\frac{1}{2}$		kl. 2, C.G.
7	8	27.9.4	8.8	6.6	5.9	0		kl. 3 $\frac{1}{2}$, C.G.
	2	27.8.3	11.2	12.0	4.9	W.1 $\frac{1}{2}$		kl. 2 $\frac{1}{2}$, C.G.
	8 $\frac{1}{2}$	27.7.7	9.7	8.2	5.3	W.1 $\frac{1}{2}$		kl. 2 $\frac{1}{2}$, C.G.
8	7 $\frac{1}{2}$	27.8.3	8.8	4.7	5.5	0		kl. 2 $\frac{1}{2}$, C.G.
	12 $\frac{1}{4}$	27.8.5	11.2	11.7	4.8	0		kl. 2 $\frac{3}{4}$, C.G.
	7 $\frac{1}{2}$	27.8.9	9.9	8.8	4.8	0		kl. 1, C.G.
9	6	27.10.4	8.3	2.5	5.5	NO.1 $\frac{1}{2}$		kl. 4, C.G.
	3 $\frac{1}{2}$	27.10.2	11.1	11.6	4.6	NW.1.		kl. 2 $\frac{1}{2}$, C.G.
	7 $\frac{1}{2}$	27.10.0	9.9	8.9	4.8	0		kl. 3 $\frac{1}{2}$, C.G.
10	6 $\frac{3}{4}$	27.10.0	8.8	6.2	5.7	SW.1.		kl. 3, C.G.
	3	27.9.0	9.7	9.0	6.3	W.1.		kl. 1, C.G.
	7 $\frac{1}{2}$	27.7.5	9.3	7.5	6.5	W.1.		kl. 2, C.G.

(+ Alle Angaben sind in d. Spz. des 2. u. 3. März)

Die Temperaturmessungen sind in d. Spz. des 2. u. 3. März
 angeführt. Die Windrichtung ist in d. Spz. des 2. u. 3. März
 angegeben. Die Windstärke ist in d. Spz. des 2. u. 3. März
 angegeben.

Jahr 1832. Mon. April.

Tag	Zeit	Barom.	Thermom. a. Ther. i. Frey.	Hygr.	Wind.	Hyd.	Ann.	Witterung.
11	7 1/2	27.6.5	8.9	8.0	63	SW 1/2		Faub. w. regn sonst heif. faub.
	2	27.5.9	9.9	9.4	58	SW. 2		
	7	27.5.1	9.2	8.4	59	SW. 1.		
12	6 1/2	27.4.8	8.9	6.2	64	SW. f.		Lunf. bedeckt.
	2	27.4.7	9.1	7.6	59	SW. 1.		
	7 1/2	27.4.7	8.5	6.5	60	SW. 1.		
13	7	27.4.8	8.0	5.5	64	Ø		Faub - Abend fl. 2.
	2	27.5.3	8.8	8.0	57	NW. 1.		
	8	27.5.6	8.2	6.4	57	NW. 1.		
14	7	27.5.2	7.5	4.5	62	Ø		Faub - zunf. faub (mit regn)
	12 1/2	27.3.9	8.2	7.1	56	Ø		
	8 1/2	27.4.5	7.6	4.5	63	Ø		
15	7	27.5.2	6.5	3.2	62	SW. 1/2		Faub 2. Regn Abend zunf. fl. 2.
	1 1/2	27.5.5	6.9	6.9	62	N. 2		
	7 1/2	27.4.2	7.1	5.2	60	W. 1.		
16	6	27.1.6	6.5	4.0	65	W. 1.		Faub. w. regn Regn.
	12 1/2	27.2.7	7.5	5.2	61	SW. 2		
	8	27.2.2	6.5	3.1	65	SW. 1.		
17	7 1/2	27.4.9	6.0	4.0	66	SW 1/2		Faub - fl. 2. zunf. fl. 2.
	12 1/2	27.5.9	8.1	8.7	56	SW 1/2		
	7 3/4	27.5.5	7.2	6.1	58	Ø		
18	5 1/2	27.5.3	6.4	3.4	63	Ø		Faub.
	1 1/2	27.5.6	7.7	7.5	55	N 1/2		
	8	27.7.0	6.9	5.5	64	N 1/2		
19	7 1/2	27.9.6	6.9	4.5	65	W. 1.		Faub - Ab. fl. 2.
	2	27.10.5	7.5	6.4	61	W 1/2		
	8	27.11.9	7.2	6.1	61	Ø		
20	6	28.0.1	6.9	3.6	65	SW 1/2		zunf. fl. 2. fl. 2.
	1 1/2	28.0.1	7.9	10.0	56	NW. 1.		
	8	27.11.9	7.9	7.9	57	W 1/2		

[Faint, illegible handwritten text in a grid format, possibly a ledger or account book. The text is mostly obscured by ink bleed-through from the reverse side of the page.]

[Partial view of a table on the adjacent page, showing a column of numbers and some handwritten entries.]

1	0
2	2
3	6
4	12
5	20
6	30
7	42
8	56
9	72
10	90
11	110
12	132
13	156
14	182
15	210
16	240
17	272
18	306
19	342
20	380
21	420
22	462
23	506
24	552
25	600
26	650
27	702
28	756
29	812
30	870
31	930
32	992
33	1056
34	1122
35	1190
36	1260
37	1332
38	1406
39	1482
40	1560
41	1640
42	1722
43	1806
44	1892
45	1980
46	2070
47	2162
48	2256
49	2352
50	2450
51	2550
52	2652
53	2756
54	2862
55	2970
56	3080
57	3192
58	3306
59	3422
60	3540
61	3660
62	3782
63	3906
64	4032
65	4160
66	4290
67	4422
68	4556
69	4692
70	4830
71	4970
72	5112
73	5256
74	5402
75	5550
76	5700
77	5852
78	6006
79	6162
80	6320
81	6480
82	6642
83	6806
84	6972
85	7140
86	7310
87	7482
88	7656
89	7832
90	8010
91	8190
92	8372
93	8556
94	8742
95	8930
96	9120
97	9312
98	9506
99	9702
100	9900

Jahr 1833. Mon - April:

Tage	Zeit.	Barom.	Thermom. a. Bar. i. Therm.	Hyg.	Wind.	Hyd.	Stm.	Witterung.
21	6 ^u	27.11.6	6.8 4.7	60	nw $\frac{1}{2}$			fr. $\frac{1}{2}$ gut.
	2 ^u	27.11.7	8.1 10.0	56	nw $\frac{1}{2}$			fr. $\frac{2}{2}$
	8 ^u	27.11.5	7.6 7.4	58	nw $\frac{1}{2}$			fr. $\frac{1}{2}$ kl.
22	6 ^u	27.11.9	7.0 5.2	63	nw $\frac{1}{2}$			fr. 2.
	1 ^u	27.11.2	9.1 11.2	52	w. 1.			kl. 2, unklar, in MQ.
	8 ^u	27.11.2	8.1 7.7	56	w. 1.			fr. $\frac{1}{2}$.
23	6 ^u	27.11.4	7.4 4.2	62	n. 1.			kl. 1, unklar, in MQ.
	2 ^u	27.11.6	9.7 9.8	52	nw. 1.			kl. $\frac{3}{2}$.
	8 ^u	27.11.5	8.5 6.6	52	nw. 1.			kl. $\frac{5}{2}$.
24	6 ^u	27.11.4	7.5 4.8	58	w. $\frac{1}{2}$			kl. 2, unklar, in MQ.
	1 ^u	27.10.8	9.9 11.5	46	w. $\frac{1}{2}$			fr. $\frac{1}{2}$.
	8 ^u	27.10.1	8.9 8.5	48	w. $\frac{1}{2}$			fr. $\frac{1}{2}$.
25	7 ^u	27.10.0	8.1 5.5	53	0			fr. 2.
	1 ^u	27.10.3	9.9 11.5	45	n. $\frac{1}{2}$			kl. $\frac{1}{2}$ unklar, in MQ.
	7 ^u	27.10.5	9.1 9.3	47	no. $\frac{1}{2}$			fr. $\frac{1}{2}$.
26	6 ^u	27.11.3	8.4 6.2	56	n. $\frac{1}{2}$			fr. 2.
	1 ^u	27.11.6	10.8 11.7	49	nw. $\frac{1}{2}$			kl. 2, unklar, in MQ.
	7 ^u	27.11.6	9.4 8.8	51	n. $\frac{1}{2}$			fr. 2.
27	7 ^u	27.11.8	8.4 5.5	57	nw. $\frac{1}{2}$			kl. 3, l. g.
	1 ^u	27.11.3	9.5 9.5	52	w. $\frac{1}{2}$			fr. 2 $\frac{1}{2}$.
	8 ^u	27.10.5	9.1 8.3	53	w. $\frac{1}{2}$			fr. 1 $\frac{1}{2}$.
28	6 ^u	27.8.9	8.6 7.1	60	w. 1.			fr. 2 $\frac{1}{2}$ kl. Ray.
	2 ^u	27.7.7	9.2 9.2	66	w. 1.			fr. 2 $\frac{1}{2}$ unklar.
	8 ^u	27.7.4	8.9 7.9	68	w. 1.			fr. 2.
29	6 ^u	27.6.4	8.8 7.2	69	nw $\frac{1}{2}$			fr. 2 $\frac{1}{2}$.
	1 ^u	27.5.8	9.6 9.5	57	nw sw $\frac{1}{2}$			fr. 2 $\frac{1}{2}$.
	8 ^u	27.5.5	8.7 6.6	64	0			fr. 2.
30	6 ^u	27.5.5	8.2 5.8	65	sw $\frac{1}{4}$			kl. 1, unklar, in MQ.
	2 ^u	27.6.0	9.9 11.6	55	w. $\frac{1}{4}$			fr. 2 $\frac{1}{2}$.
	8 ^u	27.6.7	9.2 8.3	59	kl. $\frac{1}{4}$			kl. 1, unklar, in MQ.
31								

+ um 2^u: laister Ray - unklar, in MQ.

[Faint, illegible handwritten text, possibly a ledger or account book, covering the majority of the page.]

16

1	2
	7
	8
2	2
	8
3	13
	4
	6
4	1
	8
	5
5	8
	6
6	1
	8
	1
7	2
	7
	6
8	1
	7
	7
9	2
	8
	6
10	2
	8

Jahr 1833. Monat Mai.

Tag	Zeit.	Barom.	Thermom. an dem i. Frei.	Hygr.	Wind.	Hyd.	Tem.	Witterung.
1	6	27.8.1	8.3	5.6	6.5	no. 1/4		kl. 1. wolff. kl. 1/4.
	2	27.8.3	10.2	12.8	5.3	0		kl. 1. wolff. kl. 1/4. Meiz. f. h.
	7 1/2	27.8.9	9.8	11.3	5.3	0		kl. 1. wolff. kl. 1/4.
2	6 1/4	27.9.5	8.9	6.3	6.0	0		kl. 1. wolff. kl. 1/4. Meiz. f. h.
	2 1/4	27.9.4	11.7	15.9	4.6	nw. 1/4		kl. 2. wolff. kl. 1/4. Meiz. f. h.
	8	27.9.8	11.0	13.7	4.7	nw. 1/4		kl. 1. wolff. kl. 1/4. Meiz. f. h.
3	6 1/2	27.10.8	11.7	11.1	5.6	0		kl. 2. wolff. kl. 1/4. Meiz. f. h.
	1 1/2	27.10.5	13.2	18.5	4.7	0		kl. 1. wolff. kl. 1/4. Meiz. f. h.
	8	27.10.2	12.3	14.1	5.0	0		kl. 1. wolff. kl. 1/4. Meiz. f. h.
4	6	27.10.3	11.9	10.6	5.7	no. 1.		kl. 1. wolff. kl. 1/4. Meiz. f. h.
	1 1/2	27.10.0	14.7	20.0	4.1	0.1		kl. 1. wolff. kl. 1/4. Meiz. f. h.
	8 1/2	27.10.2	14.0	16.3	4.3	0.1		kl. 1. wolff. kl. 1/4. Meiz. f. h.
5	5 1/4	27.11.3	13.2	10.5	5.2	0. 1/2		kl. 1. wolff. kl. 1/4. Meiz. f. h.
	2	27.11.8	16.6	21.2	4.4	0. 1/2		kl. 1. wolff. kl. 1/4. Meiz. f. h.
	8	27.11.9	15.7	16.6	4.5	0. 1/2		kl. 1. wolff. kl. 1/4. Meiz. f. h.
6	6	28.1.2	14.2	12.5	5.2	no. 1/2		kl. 1. wolff. kl. 1/4. Meiz. f. h.
	1 1/2	28.1.7	16.7	18.3	4.3	no. 1/4		kl. 1. wolff. kl. 1/4. Meiz. f. h.
	8	28.1.7	15.5	14.6	4.3	no. 1/4		kl. 1. wolff. kl. 1/4. Meiz. f. h.
7	6 1/2	28.1.5	12.8	9.3	5.2	no. 1/2		kl. 1. wolff. kl. 1/4. Meiz. f. h.
	2 1/2	28.0.7	16.2	17.1	4.3	no. 1.		kl. 1. wolff. kl. 1/4. Meiz. f. h.
	7 3/4	28.0.0	15.1	14.2	4.4	no. 1.		kl. 1. wolff. kl. 1/4. Meiz. f. h.
8	6	27.11.6	13.2	9.7	5.0	no. 1.		kl. 1. wolff. kl. 1/4. Meiz. f. h.
	2	27.11.4	16.5	19.0	4.2	no. 1.		kl. 1. wolff. kl. 1/4. Meiz. f. h.
	7 1/2	27.10.8	15.7	16.3	4.2	no. 1/2		kl. 1. wolff. kl. 1/4. Meiz. f. h.
9	7 3/4	27.10.6	13.7	12.0	5.0	no. 1/2		kl. 1. wolff. kl. 1/4. Meiz. f. h.
	2	27.10.0	17.0	20.7	4.1	no. 1/2		kl. 1. wolff. kl. 1/4. Meiz. f. h.
	8	27.9.8	16.3	17.2	4.3	no. 1/2		kl. 1. wolff. kl. 1/4. Meiz. f. h.
10	6 1/4	27.10.7	14.5	12.9	4.9	no. 1/2		kl. 1. wolff. kl. 1/4. Meiz. f. h.
	2 1/2	27.10.2	18.1	21.5	4.0	no. 1/4		kl. 1. wolff. kl. 1/4. Meiz. f. h.
	8 1/4	27.10.1	17.1	17.7	4.2	5. 1/4		kl. 1. wolff. kl. 1/4. Meiz. f. h.

101.8
185.0
152.1

142.9
214.6
172.5

[Faint, mirrored handwritten text, likely bleed-through from the reverse side of the page. The text is illegible due to fading and bleed-through.]

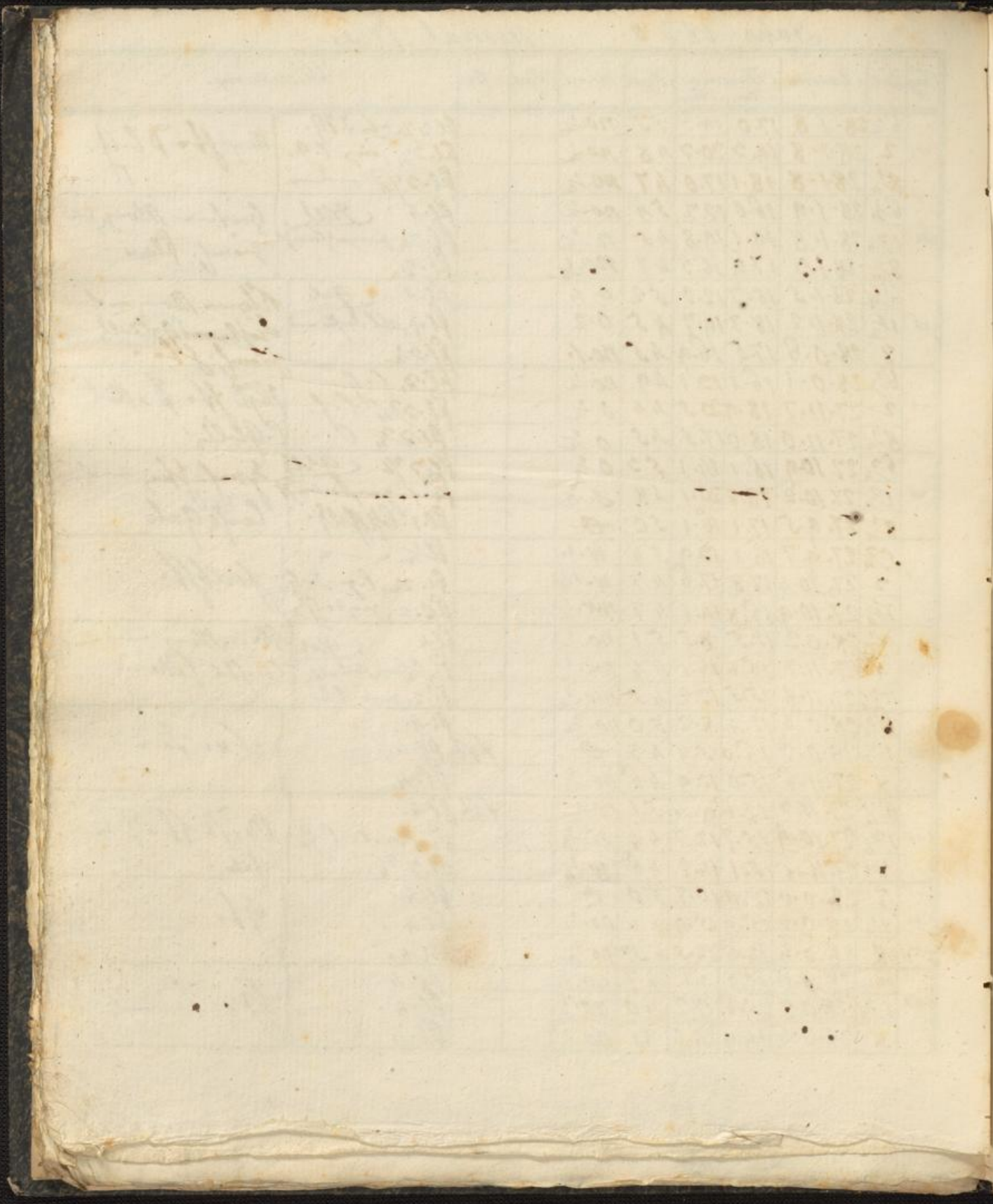

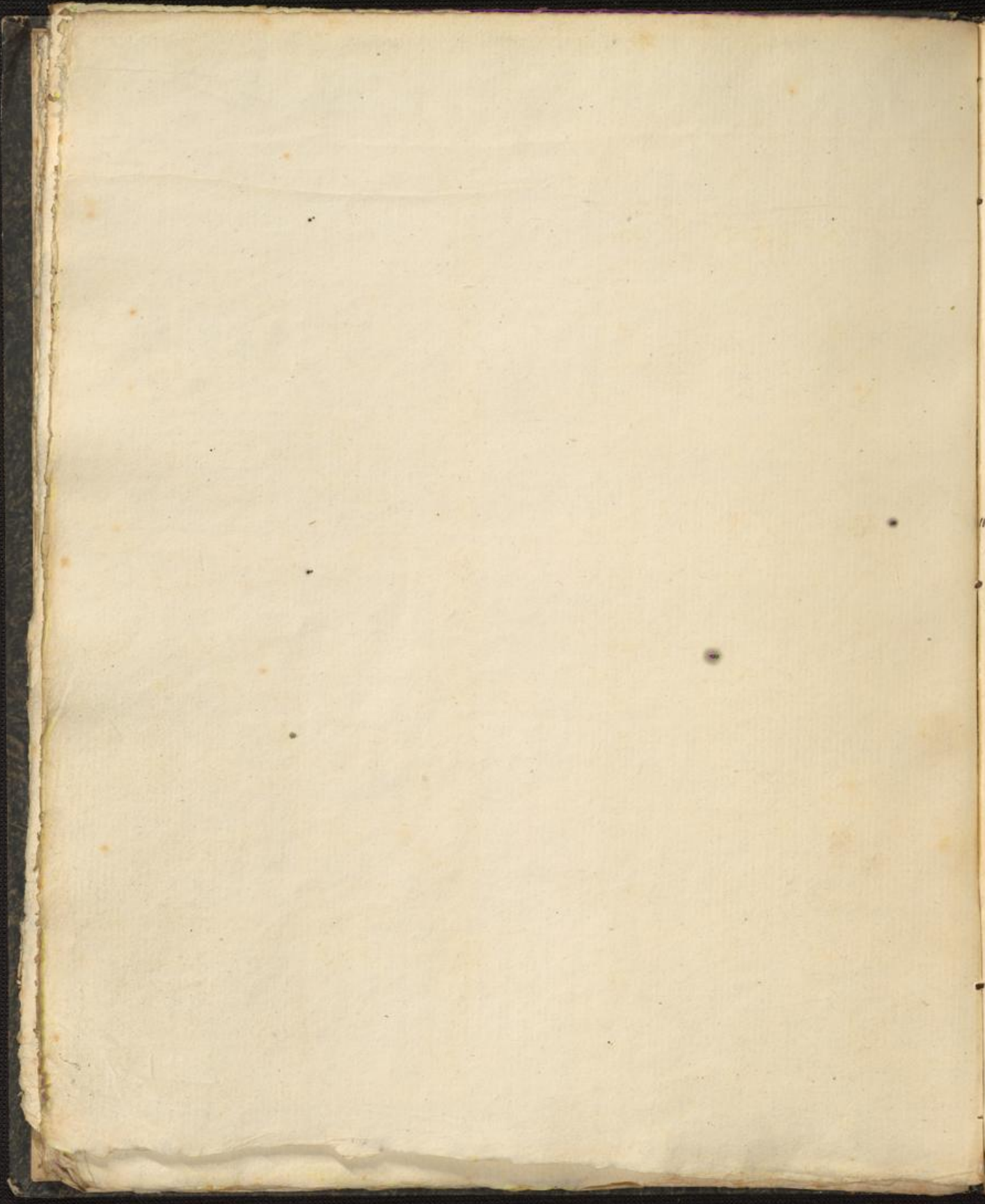

Fragment of a table from the adjacent page, showing a grid structure with handwritten numbers and some illegible text.

1	
2	
3	
4	
5	
6	
7	
8	
9	
10	
11	
12	
13	
14	
15	
16	
17	
18	
19	
20	
21	
22	
23	
24	
25	
26	
27	
28	
29	
30	
31	
32	
33	
34	
35	
36	
37	
38	
39	
40	
41	
42	
43	
44	
45	
46	
47	
48	
49	
50	

Jahr 1873.

Monat Junius.

Tag	Zeit	Barom.	Thermom. an d. Sch. i. Frei.	Hygr.	Wind	Hyd.	tem.	Witterung.
1	5 $\frac{1}{2}$	28.0.2	12.1 8.7	46	no $\frac{1}{4}$			kl. weil. Stof
	2	27.11.5	16.1 19.1	39	no $\frac{1}{2}$			kl. 4
	8 $\frac{1}{2}$	27.10.5	14.1 14.2	42	no $\frac{1}{2}$			kl. 4
2	8 $\frac{1}{2}$	27.8.7	15.1 16.6	42	no $\frac{1}{2}$			kl. 4
	1 $\frac{1}{2}$	27.7.5	17.1 20.7	39	no $\frac{1}{2}$			kl. 4
	8	27.6.1	16.3 17.2	40	no $\frac{1}{2}$			kl. 1 $\frac{1}{2}$, gute l. g.
3	6 $\frac{1}{2}$	27.5.6	15.2 14.2	52	sw. 1.			kl. 1 $\frac{1}{2}$, gute l. g.
	1 $\frac{1}{2}$	27.6.1	14.7 15.2	52	w. 1 $\frac{1}{2}$			kl. 2.
	8	27.5.8	14.9 13.1	52	w. 1 $\frac{1}{2}$			kl. 1., kl. l. g.
4	6 $\frac{1}{2}$	27.6.7	12.9 9.5	58	sw. 1 $\frac{1}{2}$			kl. 2 $\frac{1}{2}$, kl. l. g.
	1 $\frac{1}{2}$	27.7.6	14.1 13.6	50	sw. 2.			kl. 1., kl. l. g.
	8	27.8.0	12.5 11.6	55	sw. 1.			kl. 2., kl. l. g.
5	6 $\frac{1}{2}$	27.8.2	12.7 10.5	56	sw. 1.			kl. 2., kl. l. g.
	12 $\frac{1}{2}$	27.8.6	12.5 12.2	55	sw. 1.			kl. 1., kl. l. g.
	7 $\frac{1}{2}$	27.8.9	12.5 12.4	54	sw. 1 $\frac{1}{2}$			kl. 2., kl. l. g.
6	6 $\frac{1}{2}$	27.9.4	11.9 9.6	56	0			kl. 1 $\frac{1}{2}$, kl. l. g.
	2	27.9.3	14.2 16.4	50	sw. 1.			kl. 2., kl. l. g.
	7 $\frac{1}{2}$	27.9.0	14.3 14.3	50	0			kl. 4.
7	7 $\frac{1}{2}$	27.9.8	12.2 12.0	54	no $\frac{1}{4}$			kl. 2., kl. l. g.
	2 $\frac{1}{2}$	27.10.0	16.3 20.3	48	s. 1 $\frac{1}{4}$			kl. 2., kl. l. g.
	8	27.10.7	15.3 15.7	55	sw. 1 $\frac{1}{2}$			kl. 1., kl. l. g.
8	5 $\frac{1}{2}$	27.11.6	14.7 12.9	58	sw. 1 $\frac{1}{2}$			kl. 2., kl. l. g.
	12 $\frac{1}{2}$	28.0.0	17.2 19.8	48	w. 1 $\frac{1}{2}$			kl. 2., kl. l. g.
	8	28.0.6	16.3 16.3	48	w. 1 $\frac{1}{2}$			kl. 2., kl. l. g.
9	5 $\frac{1}{2}$	28.1.5	14.8 12.0	54	w. 1 $\frac{1}{2}$			kl. 2., kl. l. g.
	2 $\frac{1}{2}$	28.1.8	17.3 19.0	45	no $\frac{1}{2}$			kl. 2., kl. l. g.
	8	28.1.7	16.6 17.2	46	0			kl. 4.
10	7 $\frac{1}{2}$	28.1.7	15.5 15.5	52	no. 1.			kl. 4.
	12 $\frac{1}{2}$	28.0.9	18.2 21.6	44	no. 1.			kl. 4.
	8 $\frac{1}{2}$	27.11.8	17.5 18.8	48	n. 1 $\frac{1}{2}$			kl. 4.

+ neu 5: Gewitter, d. Regen u. Delfest

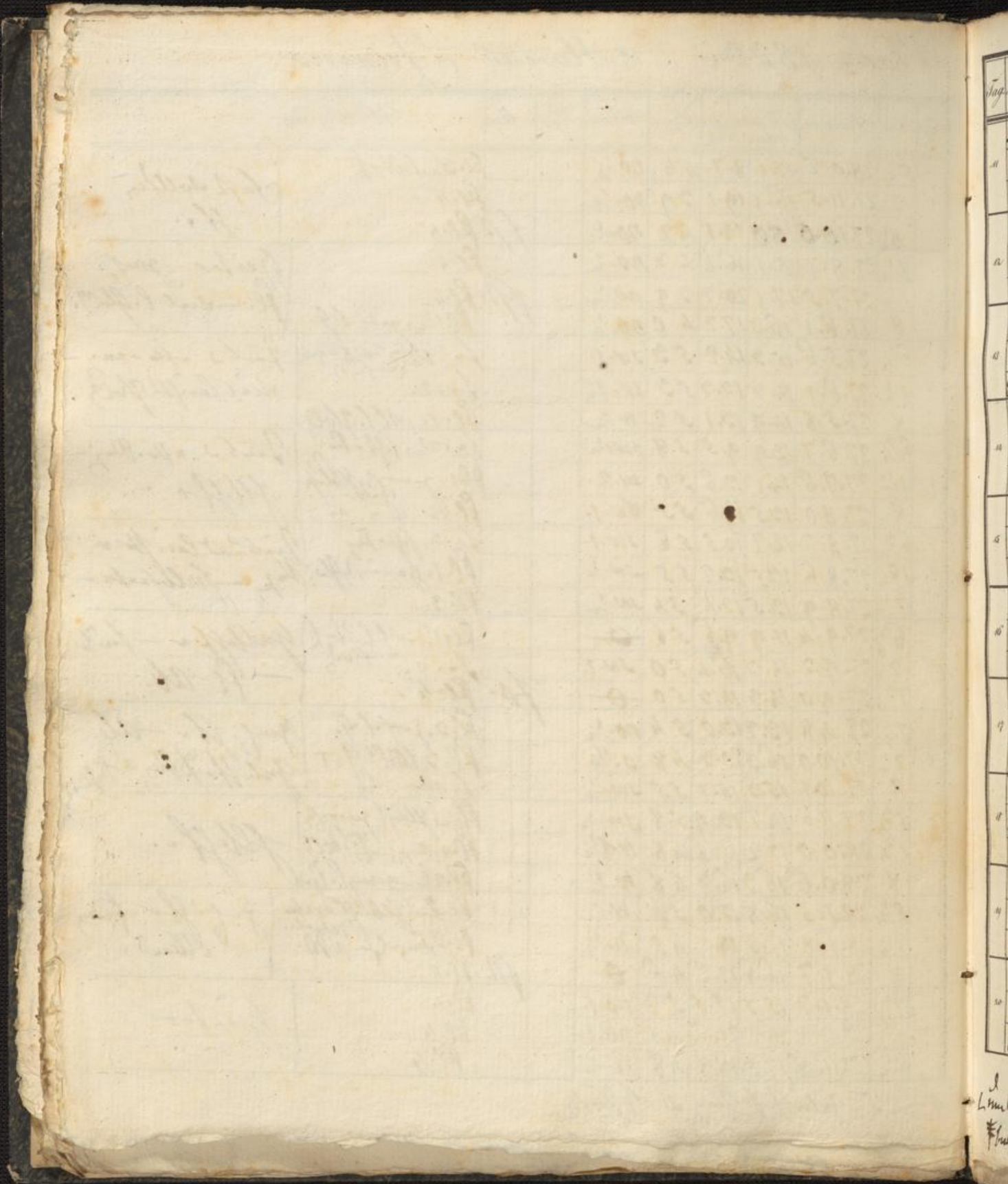

Jag-	
11	
12	
13	
14	
15	
16	
17	
18	
19	
20	

l
L. M. L.
* 1/2

Jahr 1829.

Monat Junius.

Tag	Zeit	Barom.	Thermom. a. Bern. b. Prag.	Kygn.	Wind.	Kygd.	Ann.	Witterung.
	5 ^{3/4}	27.10.9	16.2	14.2	53	no. 1/2		kl. h.
"	2 ^{3/4}	27.9.7	20.8	25.4	41	SW. 1.		kl. 3/4 z. g. u. m. Gärten - lausf. gebrüht.
	7 ^{1/2}	27.9.5	20.1	21.2	41	SW. 1/2		kl. 1. l. g.
"	6 ^{1/2}	27.10.9	15.9	12.5	45	SW. 1 1/2		kl. 1. z. g. u. m. Gärten - lausf. gebrüht.
	1 ^{3/4}	27.9.9	17.1	16.8	44	SW. 2		kl. 1/2 z. g. u. m. Gärten - lausf. gebrüht.
	7 ^{3/4}	27.9.5	16.2	12.6	42	W. 1.		kl. 3/4 z. g. u. m. Gärten - lausf. gebrüht.
"	6 ^{1/2}	27.9.2	14.4	10.6	47	SW. 2		kl. 3/4 z. g. u. m. Gärten - lausf. gebrüht.
"	2 ^{1/2}	27.7.8	16.8	17.1	42	SW. 1.		kl. 2 1/2 z. g. u. m. Gärten - lausf. gebrüht.
	8 ^{1/4}	27.6.8	16.3	15.5	42	SW. 1/2		kl. 2 1/2 z. g. u. m. Gärten - lausf. gebrüht.
"	6	27.5.5	14.6	11.2	49	SW. 1/2		kl. 1/2, all. l. g.
"	1 ^{3/4}	27.5.7	15.8	15.9	46	SW. 1.		kl. 2 z. g. u. m. Gärten - lausf. gebrüht.
	8 ^{1/2}	27.5.7	15.1	12.7	52	SW. 1.		kl. 2, l. g.
"	7	27.8.0	14.2	11.8	56	W. 1.		kl. 2, l. g.
"	1 ^{3/4}	27.9.9	15.6	15.9	47	W. 1/2		kl. 2, l. g.
	8 ^{1/2}	27.10.5	15.3	14.1	49	W. 1/2		kl. h.
"	5 ^{1/2}	27.11.9	13.6	9.7	53	W. 1/4		kl. 3/4 z. g. u. m. Gärten - lausf. gebrüht.
"	2	27.10.6	17.1	20.6	43	W. 1/2		kl. h.
	7 ^{3/4}	27.10.4	16.7	18.5	44	S. 1/4		kl. 3/4 z. g. u. m. Gärten - lausf. gebrüht.
"	7	27.10.9	15.6	14.2	52	W. 1.		kl. 3/4 z. g. u. m. Gärten - lausf. gebrüht.
"	1 ^{1/2}	27.10.9	17.2	19.0	49	W. 1/2		kl. 3/4 z. g. u. m. Gärten - lausf. gebrüht.
	8 ^{1/2}	27.10.6	16.7	15.6	54	SW. 1.		kl. 1. z. g. u. m. Gärten - lausf. gebrüht.
"	6	27.11.7	15.9	12.5	57	W. 1.		kl. 2, z. g. u. m. Gärten - lausf. gebrüht.
"	1 ^{3/4}	28.0.1	17.8	19.4	44	SW. 1.		kl. 2, z. g. u. m. Gärten - lausf. gebrüht.
	7 ^{3/4}	28.0.0	17.2	17.2	44	W. 1.		kl. 2, z. g. u. m. Gärten - lausf. gebrüht.
"	6 ^{3/4}	27.11.6	15.3	12.1	52	S. 1/2		kl. h.
"	1 ^{1/2}	27.10.9	18.1	20.7	42	S. 1/2		kl. 3/4 z. g. u. m. Gärten - lausf. gebrüht.
	7 ^{3/4}	27.10.0	17.6	18.7	43	NO. 1/2		kl. h.
"	7	27.9.6	16.4	15.4	49	Ø		kl. 3/4 z. g. u. m. Gärten - lausf. gebrüht.
"	2	27.9.1	18.9	22.8	40	Ø		kl. 1, all. l. g.
"	8 ^{1/2}	27.9.2	17.6	16.9	47	W. 1.		kl. 2.

Linne 6^{1/2} bes. frucht, auf bald wird sie von
F. bald immer kl. 2.

* bald immer kl. 2 4 seit: m. d. d. g.

[Faint handwritten text, likely bleed-through from the reverse side of the page. The text is illegible due to fading and bleed-through.]

1761

1
2
3
4
5
6
7
8
9
10
11
12
13
14
15
16
17
18
19
20
21
22
23
24
25
26
27
28
29
30
31
32
33
34
35
36
37
38
39
40
41
42
43
44
45
46
47
48
49
50
51
52
53
54
55
56
57
58
59
60
61
62
63
64
65
66
67
68
69
70
71
72
73
74
75
76
77
78
79
80
81
82
83
84
85
86
87
88
89
90
91
92
93
94
95
96
97
98
99
100

Tag	
1	
2	
3	
4	
5	
6	
7	
8	
9	
10	
11	
12	
13	
14	
15	
16	
17	
18	
19	
20	
21	
22	
23	
24	
25	
26	
27	
28	
29	
30	
31	
32	
33	
34	
35	
36	
37	
38	
39	
40	
41	
42	
43	
44	
45	
46	
47	
48	
49	
50	
51	
52	
53	
54	
55	
56	
57	
58	
59	
60	
61	
62	
63	
64	
65	
66	
67	
68	
69	
70	
71	
72	
73	
74	
75	
76	
77	
78	
79	
80	
81	
82	
83	
84	
85	
86	
87	
88	
89	
90	
91	
92	
93	
94	
95	
96	
97	
98	
99	
100	

[Faint, illegible handwritten text in a ledger format, possibly containing names and numbers.]

11
12
13
14
15
16
17
18
19
20
21
22
23
24
25
26
27
28
29
30
31
L 30

Jahr 1833.

Monat Julius.

Tage	Zeit.	Barom.	Thermom. a. Bar. i. Feig.	Hyg.	Wind.	Hyd.	Alom.	Witterung.
21	7 $\frac{1}{2}$	27.7.1	14.9	12.6	66	W. 1 $\frac{1}{2}$		pl. 1. ganz l. g.
	2 $\frac{1}{2}$	27.7.4	16.2	17.1	50	W. 1.		pl. 2. ganz l. g.
	8	27.7.8	14.7	12.0	56	W. 1.		pl. 2.
22	6 $\frac{1}{2}$	27.9.4	12.5	10.4	61	W. 1 $\frac{1}{2}$		pl. 2. ganz l. g.
	2 $\frac{1}{2}$	27.10.0	15.1	14.6	54	W. 1.		pl. 2. ganz l. g.
	7 $\frac{1}{2}$	27.9.8	14.8	11.2	54	W. 1 $\frac{1}{2}$		pl. 2. ganz l. g.
23	7	27.9.2	14.0	12.6	76	SW. 1 $\frac{1}{2}$		pl. 2. ganz l. g.
	2	27.9.5	15.1	16.2	67	W. 1 $\frac{1}{2}$		pl. 2. ganz l. g.
	8	27.9.0	15.2	16.0	62	SW. 2		pl. 2. ganz l. g.
24	6	27.10.9	14.2	11.5	66	W. 1 $\frac{1}{2}$		pl. 2. ganz l. g.
	2 $\frac{1}{2}$	27.11.4	16.1	16.0	49	SW. 1.		pl. 1. ganz l. g.
	8	27.11.6	15.0	12.5	52	SW. 1.		pl. 2.
25	7	28.0.9	12.9	11.1	61	W. 1.		pl. 1. ganz l. g.
	2	28.1.1	16.7	16.5	49	W. 1.		pl. 2. ganz l. g.
	8	28.1.2	14.6	12.8	57	W. 1.		pl. 3.
26	5 $\frac{1}{2}$	28.1.7	12.7	10.0	61	W. 1.		pl. 4. ganz l. g.
	2 $\frac{1}{2}$	28.1.5	16.0	16.3	49	NO. 1 $\frac{1}{2}$		pl. 3. ganz l. g.
	8	28.0.9	11.8	14.2	51	W. 1.		pl. 4.
27	7	28.0.6	14.0	12.5	57	N. 1 $\frac{1}{2}$		pl. 1. ganz l. g.
	2	28.0.2	16.6	19.2	49	W. 1 $\frac{1}{2}$		pl. 2. ganz l. g.
	8	28.0.1	15.2	15.1	60	W. 1 $\frac{1}{2}$		pl. 1 $\frac{1}{2}$.
28	6 $\frac{1}{2}$	28.0.1	14.9	13.8	65	N. 1.		pl. 2 $\frac{1}{2}$.
	2	27.11.8	16.9	18.6	50	N. 1.		pl. 3. ganz l. g.
	7 $\frac{1}{2}$	27.11.9	16.1	15.0	55	N. 1.		pl. 1 $\frac{1}{2}$.
29	6	27.11.9	14.9	11.0	60	N. 1.		pl. 3 $\frac{1}{2}$.
	2 $\frac{1}{2}$	27.11.6	17.0	18.5	50	SO. 1.		pl. 2 $\frac{1}{2}$.
	7 $\frac{1}{2}$	27.11.7	16.2	16.2	50	SO. 1 $\frac{1}{2}$.		pl. 4.
30	6 $\frac{1}{2}$	28.0.5	15.1	11.8	54	NO. 1 $\frac{1}{2}$.		pl. 4.
	3	28.0.6	17.5	18.7	44	NO. 1 $\frac{1}{2}$.		pl. 1. ganz l. g.
	8	28.0.5	16.6	16.5	44	NO. 1 $\frac{1}{2}$.		pl. 3. ganz l. g.
31	5	28.0.2	15.2	10.2	53	W. 1 $\frac{1}{2}$.		pl. 1. ganz l. g.
	1 $\frac{1}{2}$	27.11.6	15.9	16.6	51	W. 1 $\frac{1}{2}$.		pl. 2. ganz l. g.
	7	27.10.9	15.0	14.0	52	W. 1.		pl. 2 $\frac{1}{2}$.

L. g. 11.0.12: fortan Regen. + um 5: n. w. weg.

[Faint, illegible handwritten text in a ledger format, possibly a financial or inventory record. The page shows a grid of columns and rows with some dark spots and a small tear.]

Jahr 1829.

Monat August.

Tag	Zeit	Barom.	Thermom. an dem in Frei.	Hygr.	Winds.	Höht. & Tem.	Witterung.
1	7 $\frac{1}{2}$	27.11.4	14.6	12.6	55	n. 1.	Pl. 1. ganz l. g. klarer Hf.
	1 $\frac{1}{2}$	27.11.6	16.1	16.5	48	n. $\frac{1}{2}$	Pl. $\frac{1}{2}$ Eifrey. ganz bewölkt.
	7	27.11.8	15.4	12.7	50	n. $\frac{1}{2}$	Pl. 2 $\frac{1}{2}$ in 10.
2	6 $\frac{1}{2}$	27.11.7	14.6	12.6	56	n. $\frac{1}{2}$	Pl. 2, wlo. gat. Staub - zupf.
	2 $\frac{3}{4}$	27.11.4	16.4	18.6	47	n. $\frac{1}{2}$	Pl. 2, zupf. Hf.
	8 $\frac{1}{2}$	27.11.2	15.4	15.2	48	n. $\frac{1}{2}$	Pl. 2, lach. Hf.
3	6	27.11.0	14.9	9.7	55	n. $\frac{1}{2}$	Pl. 3; luff. zupf. Hf.
	1 $\frac{1}{2}$	27.10.9	15.5	15.4	51	n. $\frac{1}{2}$	Pl. 2 $\frac{1}{2}$
	7 $\frac{1}{4}$	27.10.9	14.9	12.8	54	n. $\frac{1}{2}$	Pl. 4 $\frac{1}{2}$ lach.
4	7 $\frac{1}{4}$	28.0.0	13.8	10.4	54	n. $\frac{1}{2}$	Pl. 5 $\frac{1}{2}$ in 2.
	1 $\frac{1}{2}$	28.0.0	15.7	14.8	45	n. $\frac{1}{2}$	Pl. 2, nuch. l.
	8 $\frac{1}{2}$	27.11.8	14.3	11.9	48	n. $\frac{1}{2}$	Pl. 1.
5	7	27.11.9	13.1	9.0	54	n. $\frac{1}{2}$	Pl. $\frac{1}{2}$ gat. g.
	12 $\frac{1}{4}$	27.10.6	15.2	16.1	45	n. 1.	Pl. 1.
	4 $\frac{1}{4}$	27.9.8	14.2	14.1	47	n. 1 $\frac{1}{2}$	Pl. 2, gat.
6	5 $\frac{1}{2}$	27.9.7	13.5	11.0	52	n. 1 $\frac{1}{2}$	Pl. 2 $\frac{1}{2}$
	2	27.10.0	15.5	16.0	44	n. 1.	Pl. 3, nuch.
	8	27.9.9	14.3	12.2	51	n. 1.	Pl. 2 $\frac{1}{2}$
7	7	27.10.1	13.2	9.2	54	n. 1.	Pl. 1.
	2 $\frac{1}{4}$	27.9.6	15.5	15.4	44	n. $\frac{1}{2}$	Pl. 0 $\frac{1}{2}$
	7 $\frac{1}{4}$	27.9.6	14.6	13.5	45	n. $\frac{1}{2}$	Pl. 1.
8	7 $\frac{1}{4}$	27.10.1	13.0	9.1	52	n. $\frac{1}{2}$	Pl. 1.
	12 $\frac{1}{4}$	27.10.0	15.5	17.1	43	0. $\frac{1}{2}$	Pl. 3, l. g.
	7	27.9.7	14.6	14.7	44	n. $\frac{1}{4}$	Pl. 0 $\frac{1}{2}$
9	7	27.10.5	13.9	10.0	52	0	Pl. 4.
	1 $\frac{1}{2}$	27.10.1	15.9	18.2	43	0	Pl. 4.
	7 $\frac{1}{2}$	27.9.7	15.1	15.4	44	0	Pl. 4.
10	7 $\frac{1}{4}$	27.9.8	14.2	11.9	51	0	Pl. 4.
	2	27.9.6	16.5	18.1	45	0	Pl. 4.
	7 $\frac{1}{4}$	27.9.4	15.7	16.2	46	n. $\frac{1}{4}$	Pl. 3 $\frac{1}{2}$ l. g.

[Faint, illegible handwritten text, likely bleed-through from the reverse side of the page.]

Tag	
1	
2	
3	
4	
5	
6	
7	
8	
9	
10	
11	
12	
13	
14	
15	
16	
17	
18	
19	
20	
21	
22	
23	
24	
25	
26	
27	
28	
29	
30	
31	

[Faint, mirrored handwritten text, likely bleed-through from the reverse side of the page. The text is illegible due to fading and bleed-through.]

1	
2	
3	
4	
5	
6	
7	
8	
9	
10	
11	
12	
13	
14	
15	
16	
17	
18	
19	
20	
21	
22	
23	
24	
25	
26	
27	
28	
29	
30	
31	

Jahr 1892.

Monat August.

Tag	Zeit.	Barom.	Thermom. a. Bar. i. Frey.	Hyg.	Wind.	Hyd.	Ann.	Witterung.
21	7 1/2	27.9.3	12.5 10.8	66	SW. 2.			Fr. 2 1/2 - reg. (Mittags) Fr. 2 1/2 - reg. (Abend)
	1 1/2	27.9.8	12.8 12.0	64	SW. 1 1/2			Fr. 2 1/2 - reg. (Mittags) Fr. 2 1/2 - reg. (Abend)
	7	27.9.4	12.8 12.5	64	SW. 1 1/2			Fr. 2 1/2 - reg. (Mittags) Fr. 2 1/2 - reg. (Abend)
22	7 1/2	27.8.6	14.8 12.7	60	W. 1 1/2			Fr. 2 - reg. (Mittags) Fr. 2 - reg. (Abend)
	1 1/2	27.8.7	14.6 14.9	59	SW. 1 1/2			Fr. 2 - reg. (Mittags) Fr. 2 - reg. (Abend)
	7 1/2	27.8.0	14.6 14.5	59	SW. 1.			Pl. 1 - Sonnig (Mittags) Pl. 1 - Sonnig (Abend)
23	6 1/2	27.7.1	12.9 12.2	63	SW. 1 1/2			Fr. 2 - reg. (Mittags) Fr. 2 - reg. (Abend)
	1 1/2	27.7.0	14.8 12.7	64	SW. 1 1/2			Fr. 2 - reg. (Mittags) Fr. 2 - reg. (Abend)
	7 1/2	27.7.2	14.1 12.3	63	SW. 1.			Pl. 1 - Sonnig (Mittags) Pl. 1 - Sonnig (Abend)
24	6	27.8.6	12.0 10.3	62	W. 1.			Pl. 1 - Sonnig (Mittags) Pl. 1 - Sonnig (Abend)
	1 1/2	27.9.8	14.2 14.2	57	SW. 1.			Fr. 2 - reg. (Mittags) Fr. 2 - reg. (Abend)
	8	27.10.3	12.7 12.2	60	SW. 1.			Fr. 2 - reg. (Mittags) Fr. 2 - reg. (Abend)
25	7 1/2	27.11.0	12.1 10.4	63	S. 1 1/2			Fr. 1 1/2 - reg. (Mittags) Fr. 1 1/2 - reg. (Abend)
	2 1/2	27.10.8	14.3 15.4	56	S. 1/2			Fr. 2 - reg. (Mittags) Fr. 2 - reg. (Abend)
	7 1/2	27.11.0	12.7 11.7	61	S. 1/2			Pl. 1 1/2 - Sonnig (Mittags) Pl. 1 1/2 - Sonnig (Abend)
26	7	28.0.0	12.1 10.2	63	S. 1 1/2			Fr. 2 - reg. (Mittags) Fr. 2 - reg. (Abend)
	1 1/2	28.0.3	15.1 15.8	52	N. 1/2			Pl. 2 1/2 - Sonnig (Mittags) Pl. 2 1/2 - Sonnig (Abend)
	7	28.0.3	14.2 12.5	52	N. 1/2			Pl. 4 - Sonnig (Mittags) Pl. 4 - Sonnig (Abend)
27	7	28.0.8	12.9 9.0	58	NO. 1/2			Pl. 3 1/2 - Sonnig (Mittags) Pl. 3 1/2 - Sonnig (Abend)
	2	28.0.6	15.5 16.3	49	NO. 1/2			Pl. 3 1/2 - Sonnig (Mittags) Pl. 3 1/2 - Sonnig (Abend)
	7	28.0.4	14.3 12.8	51	NO. 1/2			Pl. 4 - Sonnig (Mittags) Pl. 4 - Sonnig (Abend)
28	7	28.0.6	12.0 9.5	58	NO. 1/2			Pl. 4 - Sonnig (Mittags) Pl. 4 - Sonnig (Abend)
	1 1/2	28.0.5	15.9 18.6	46	NO. 1/2			Pl. 4 - Sonnig (Mittags) Pl. 4 - Sonnig (Abend)
	7 1/2	28.0.1	14.9 15.4	48	NO. 1/2			Pl. 4 - Sonnig (Mittags) Pl. 4 - Sonnig (Abend)
29	7 1/2	28.0.1	12.5 11.1	55	NO. 1/2			Pl. 3, all l. g. - Sonnig (Mittags) Pl. 3, all l. g. - Sonnig (Abend)
	1 1/2	27.11.5	15.7 18.6	48	NW. 1/2			Pl. 2 - Sonnig (Mittags) Pl. 2 - Sonnig (Abend)
	7	27.10.6	15.1 15.7	52	NW. 1/2			Pl. 1 - Sonnig (Mittags) Pl. 1 - Sonnig (Abend)
30	7 1/2	27.9.3	14.1 12.0	60	W. 1 1/2			Pl. 1 - Sonnig (Mittags) Pl. 1 - Sonnig (Abend)
	1 1/2	27.8.6	16.7 19.2	47	W. 1 1/2			Pl. 2 - Sonnig (Mittags) Pl. 2 - Sonnig (Abend)
	7 1/2	27.7.6	15.3 14.3	50	W. 1 1/2			Pl. 1 - Sonnig (Mittags) Pl. 1 - Sonnig (Abend)
31	7	27.2.8	14.5 12.0	53	SW. 1.			Fr. 2 1/2 - reg. (Mittags) Fr. 2 1/2 - reg. (Abend)
	1 1/2	27.2.6	14.2 10.9	58	SW. 2			Fr. 2 - reg. (Mittags) Fr. 2 - reg. (Abend)
	8	27.2.1	12.6 10.9	53	SW. 2 1/2			Fr. 2 - reg. (Mittags) Fr. 2 - reg. (Abend)

+ am 7. Abw. Reg. - Sonnig # Kitzler: N. 1/4

[Faint, illegible handwritten text, likely bleed-through from the reverse side of the page.]

Jah

1712

1713

1714

1715

1716

1717

1718

1719

1720

1721

1722

1723

1724

1725

1726

1727

1728

1729

1730

1731

1732

1733

1734

1735

1736

1737

1738

1739

1740

Jahr 1833.

Monat September

Tage	Zeit	Barom.	Thermom. in Schatten	Thermom. in Freier	Hygr.	Wind	Styl.	Tem.	Witterung.
1	6 $\frac{3}{4}$	27.0.4	12.1	8.4	61	SW. 2 $\frac{1}{2}$			fr. 3, reg. v. f. r. m.
	2 $\frac{1}{2}$	27.1.8	11.9	9.6	65	SW. 2			fr. 3, reg. v. f. r. m.
	8 $\frac{1}{2}$	27.2.5	11.1	8.3	64	SW. 2			fr. 3, reg. v. f. r. m.
2	7 $\frac{1}{2}$	27.6.7	10.8	8.7	62	NW. 1 $\frac{1}{2}$			fr. 1/2, reg. v. f. r. m.
	2	27.8.5	11.1	9.7	59	N. 2.			fr. 3, reg. v. f. r. m.
	8	27.9.9	10.7	8.5	59	N. 1 $\frac{1}{2}$			fr. 3, reg. v. f. r. m.
3	6 $\frac{3}{4}$	27.9.5	10.0	7.9	60	SW. 2			fr. 1 $\frac{1}{2}$
	2	27.8.2	11.9	12.5	50	SW. 1.			fr. 1/2
	8	27.6.8	11.0	10.4	56	SW. 1 $\frac{1}{2}$			fr. 2 $\frac{1}{2}$
4	6 $\frac{3}{4}$	27.6.4	10.2	8.0	66	SW. 1.			fr. 3, reg. v. f. r. m.
	2 $\frac{1}{2}$	27.7.1	12.0	12.1	57	W. 1/4			fr. 1/2, reg. v. f. r. m.
	7 $\frac{1}{2}$	27.7.9	11.1	9.6	61	W. 1/4			fr. 1/2
5	6 $\frac{3}{4}$	27.9.8	10.7	8.2	64	NO. 1.			fr. 2 $\frac{1}{2}$, reg. v. f. r. m.
	1 $\frac{3}{4}$	27.10.3	12.1	12.7	56	NO. 1 $\frac{1}{2}$			fr. 3, reg. v. f. r. m.
	8	27.10.6	11.5	11.9	59	NO. 1 $\frac{1}{2}$			fr. 2
6	6 $\frac{3}{4}$	27.9.1	11.2	9.8	62	SO. 1/4			fr. 2, reg. v. f. r. m.
	2 $\frac{1}{4}$	27.7.8	12.2	15.1	55	O. 2			fr. 2, reg. v. f. r. m.
	7 $\frac{1}{2}$	27.7.4	12.2	12.5	56	SO. 1 $\frac{1}{2}$			fr. 2
7	7	27.7.2	12.0	11.2	63	S. 1 $\frac{1}{2}$			fr. 1 $\frac{1}{2}$
	1 $\frac{3}{4}$	27.7.2	12.2	12.2	65	SW. 1.			fr. 3, reg. v. f. r. m.
	7 $\frac{1}{2}$	27.7.3	12.2	11.8	63	SW. 1			fr. 1 $\frac{1}{2}$
8	5 $\frac{3}{4}$	27.8.0	11.8	9.2	64	S. 1.			fr. 3, reg. v. f. r. m.
	2	27.8.1	12.7	15.6	56	SO. 1.			fr. 1, reg. v. f. r. m.
	7 $\frac{1}{2}$	27.8.9	12.8	11.5	63	S. 1.			fr. 1/2, reg. v. f. r. m.
9	7 $\frac{1}{2}$	27.9.6	12.2	9.6	62	O. 1/2			fr. 1/2, reg. v. f. r. m.
	2 $\frac{1}{2}$	27.9.6	12.4	14.2	58	N. 1/2			fr. 1/2
	8	27.9.6	12.0	12.0	62	N. 1/2			fr. 2
10	7	27.9.4	12.5	11.0	67	SW. 1			fr. 1/2, reg. v. f. r. m.
	1 $\frac{1}{2}$	27.9.5	12.7	12.4	67	SW. 1.			fr. 3, reg. v. f. r. m.
	8	27.9.5	12.3	12.1	67	SW. 1.			fr. 3, reg. v. f. r. m.

+ im A. ist der Regen, was in der Nacht. Lind erbauch. Regen.

[Faint, illegible handwritten text in a ledger format, possibly a financial or administrative record. The page is heavily stained and shows signs of age.]

[Partial view of the adjacent page, showing a table with columns and rows, some numbers, and a header that appears to be 'Tag'.]

Jahr 1833.

Monat September.

Tag	Zeit	Barom.	Thermom. a. Bar. i. Frey.	Hygr.	Wind.	Hyd.	Atm.	Witterung.	
7	27-10.0	12.6	11.5	69	W.1.			h. 1/2, Day fl. 2 1/2, f. 1/2 g.	h. 1/2 w. Day fl. 1/2 - f. 1/2.
8	27.9.3	12.2	12.0	63	W.1.			h. 2 1/2 (in h. a.)	fl. 1/2 - f. 1/2.
7 1/2	27.9.1	12.7	10.5	67	W.2			h. 2, g. h.	h. 1/2 w. Day
2	27.10.1	12.1	10.8	58	SW.2 1/2			h. 3, f. 12: Day fl. 0.	Abend zum fl. w.
7	27.10.7	12.3	9.5	60	W. 1/2			fl. 0.	
6	28.0.0	11.3	7.5	63	W. 1/2			fl. 2, f. 1/2 g.	fl. 1/2
2 1/2	28.0.2	13.7	12.5	49	W. 1/2			fl. 3, f. 1/2 g.	fl. 1/2
8	28.0.1	12.5	9.3	56	W. 1/2			fl. 0.	fl. 1/2
6	27.11.3	11.1	6.0	60	W. 1/2			fl. 2 1/2, f. 1/2 g.	fl. 1/2
2	27.10.8	12.1	14.1	52	W. 1/2			fl. 1 1/2, f. 1/2 g.	fl. 1/2
8	27.10.5	12.2	10.6	56	W. 1/2			fl. 1 1/2	fl. 1/2
6 3/4	27.10.1	11.5	7.2	60	W. 1/2			fl. 3.	fl. 1/2
2	27.9.7	14.4	16.1	52	0			fl. 3 3/4	fl. 1/2
8	27.9.0	12.0	12.8	58	0			fl. 4	fl. 1/2
8	27.8.3	12.5	11.1	65	S.1.			h. 2 1/2, w. g.	h. 2, w. g.
2	27.8.1	12.0	13.7	64	SW.1.			h. 2, w. g.	h. 2, w. g.
8	27.8.7	12.7	11.1	63	W. 1/2			fl. 1/2	fl. 1/2
6	27.8.9	11.9	8.0	65	S. 1/2			fl. 2, in n. f. d. Nebel	fl. 1/2
2 1/2	27.8.5	12.9	15.7	54	S.1.			fl. 2.	fl. 1/2
8	27.8.4	12.1	12.2	57	S.1.			fl. 1 1/2	fl. 1/2
6 1/2	27.8.3	12.5	10.7	65	SW.1.			h. 3 - w. g.	h. 2, w. g.
2 1/2	27.8.3	14.3	15.0	57	SW.1.			fl. 1, w. g.	fl. 1, w. g.
8	27.8.3	12.0	11.2	60	SW.1.			h. 3 g. h.	h. 3 g. h.
6	27.8.3	12.5	10.2	65	N. 1/2			h. 2 +	h. 2 +
1 1/2	27.9.1	12.7	10.9	65	N. 1/2			h. 3, w. g.	h. 3, w. g.
8	27.9.3	12.2	10.6	66	N. 1/2			h. 3, w. g.	h. 3, w. g.
6	27.9.4	12.1	10.2	66	0.1			fl. 2	fl. 2
2	27.9.4	12.8	13.9	63	NO.1.			h. 1 1/2, w. g.	h. 1 1/2, w. g.
8	27.9.8	12.6	12.4	64	NO. 1/2			h. 2.	h. 2.

+ auf 3: f. 1/2 w. g. # in 9: f. 1/2 w. g.

Jahr 1873.

Monat September.

Tag	Zeit	Barom.	Thermom.		Hyg.	Wind.	Hgd.	Amm.	Witterung.	
			a. Bar.	i. Feuch.						
21	6 $\frac{3}{4}$	27.9.9	12.4	11.7	65	NO.1.			fr. 2 $\frac{1}{2}$.	Faub s. mit dem Ab. v. v. v.
	12 $\frac{1}{4}$	27.9.7	12.9	11.8	63	NO.1.			fr. 2 $\frac{1}{2}$.	
	7 $\frac{1}{4}$	27.9.8	12.7	10.6	65	N. 1 $\frac{1}{2}$			fr. 2 $\frac{1}{2}$.	
22	6 $\frac{1}{2}$	27.9.8	12.0	9.9	66	N. 2 $\frac{1}{2}$			fr. 2 $\frac{1}{2}$.	Faub.
	2 $\frac{1}{4}$	27.9.7	12.4	11.6	63	NO. 1 $\frac{1}{2}$			fr. 2 $\frac{1}{2}$.	
	8	27.9.9	12.1	10.6	65	NO. 1 $\frac{1}{2}$			fr. 2.	
23	7	27.9.7	11.9	10.2	67	0			fr. 2, v. v.	Faub s. v. v. auf. klar - stau ab.
	4	27.9.7	13.6	14.9	57	S 1 $\frac{1}{2}$			fr. 3.	
	7 $\frac{1}{2}$	27.9.2	12.8	11.7	63	0			fr. 4.	
24	6 $\frac{1}{4}$	27.9.0	11.7	8.0	64	0			fr. 4.	fast ganz st.
	12 $\frac{1}{4}$	27.8.5	14.7	18.2	53	0			fr. 4.	
	8	27.8.7	13.3	13.3	61	0			fr. 4.	
25	6 $\frac{3}{4}$	27.9.1	12.6	9.0	64	0			fr. 2 $\frac{1}{2}$, in v. v.	auf. klar - all l. Gals - stau ab.
	12 $\frac{1}{4}$	27.9.3	14.8	17.2	52	0			fr. 2 $\frac{1}{2}$, all. g.	
	8	27.9.1	14.1	12.5	59	0			fr. 4.	
26	6	27.8.4	13.3	10.7	62	0			fr. 1.	Morg. st.
	2	27.8.7	14.6	15.7	58	S 1 $\frac{1}{2}$			fr. 1, auf. - l. g.	
	7	27.8.3	14.1	14.1	61	0			fr. 1 $\frac{1}{2}$.	
27	7 $\frac{1}{4}$	27.8.2	13.7	11.8	63	0			fr. 1 $\frac{1}{2}$, l. Hof	Morg. st.
	2	27.7.7	14.9	16.3	57	0			fr. 2.	
	8	27.7.9	14.1	13.0	61	0			fr. 1. all. g.	
28	7 $\frac{1}{4}$	27.7.9	13.5	11.5	66	0			fr. 2 $\frac{1}{2}$.	Morg. s. ab. v. v. bevolk. - v. v. fr. 1 $\frac{1}{2}$, v. v.
	2	27.8.0	14.8	15.7	59	W. 1 $\frac{1}{2}$			fr. 1 $\frac{1}{2}$, v. v.	
	8	27.8.4	14.0	13.5	61	W. 1.			fr. 1 $\frac{1}{2}$, v. v.	
29	7 $\frac{1}{4}$	27.9.5	13.5	11.1	65	N. 1			fr. 2, v. v.	Faub s. v. v. stau ab.
	2	27.10.0	13.6	12.2	64	W. 1 $\frac{1}{2}$			fr. 2, v. v.	
	8	27.10.6	13.2	11.0	65	N. 1 $\frac{1}{2}$			fr. 2 $\frac{1}{2}$.	
30	7	27.11.3	13.0	11.1	67	NO. 1.			fr. 2 $\frac{1}{2}$.	Faub.
	2 $\frac{1}{4}$	27.11.6	13.1	13.0	66	0.1.			fr. 2 $\frac{1}{2}$.	
	8 $\frac{1}{2}$	27.11.9	13.1	12.1	67	0.1 $\frac{1}{2}$			fr. 2 $\frac{1}{2}$, v. v.	
31										

[Faint, illegible handwritten text in a ledger format, possibly a financial or administrative record.]

Jahr 1833 Monat October.

Tage	Zeit.	Barom.	Thermom. a. d. h. b. d. f.	Kugl.	Winds	Kugl.	Stem.	Witterung.
1	7 $\frac{1}{2}$	28.0.2	12.5 8.5	65	Ø			fl. 3 $\frac{1}{2}$
	2	28.0.0	14.9 14.1	54	Ø			fl. 4. Mistfl. - ganz klar.
	7 $\frac{1}{2}$	28.0.0	13.9 10.9	59	Ø			fl. 4.
2	6 $\frac{3}{4}$	27.11.7	12.1 7.0	65	Ø			fl. 4. Mistfl. - Morg. w. ab. fl. - Konsp. Luft ganz klar.
	2	27.11.4	14.2 15.0	57	5.1			fl. 3, 4, 5, 6, 7, 8, 9.
	8	27.11.0	12.0 11.5	64	Ø			fl. 4.
3	6 $\frac{1}{2}$	27.10.7	12.1 7.2	64	10.1 $\frac{1}{2}$			fl. 4. Mistfl. - fl. 3 $\frac{1}{2}$ - 1 fl. 8.
	13 $\frac{1}{2}$	27.10.2	14.7 15.5	54	10.1 $\frac{1}{2}$			fl. 4.
	8	27.10.0	12.2 11.1	59	10.1 $\frac{1}{2}$			fl. 4.
4	6 $\frac{1}{2}$	27.10.0	12.2 7.5	63	Ø			fl. 2, 3, 4, 5, 6, 7, 8, 9.
	2	27.10.1	14.9 12.6	56	Ø			fl. 3, 4, 5, 6, 7, 8, 9.
	8	27.10.5	12.9 10.9	60	Ø			fl. 4. fl. ab.
5	7	27.11.0	12.0 8.5	62	0.1.			fl. 1, 2, 3, 4, 5, 6, 7, 8, 9.
	2 $\frac{1}{2}$	27.11.1	14.1 12.5	55	0.1.			fl. 4. fl. ab.
	10	27.11.2	12.1 7.7	60	0.1			fl. 4.
6	6 $\frac{3}{4}$	27.11.2	11.9 6.2	63	0.1.			fl. 4. fl. ab.
	2 $\frac{1}{2}$	27.11.9	12.8 10.6	55	0.1 $\frac{1}{2}$			fl. 4. fl. ab.
	7	27.11.2	12.4 10.5	59	0.1 $\frac{1}{2}$			fl. 4.
7	6 $\frac{1}{2}$	27.11.6	11.1 5.5	62	0.1 $\frac{1}{2}$			fl. 4. fl. ab.
	1 $\frac{1}{2}$	27.11.4	13.8 14.0	55	0.1 $\frac{1}{2}$			fl. 4.
	8 $\frac{1}{2}$	27.11.3	12.0 10.4	60	0.1 $\frac{1}{2}$			fl. 4.
8	8 $\frac{1}{2}$	27.11.1	11.0 7.2	63.	11.0.			fl. 4. Nebel (Morgens und fl. 2. abends)
	1.	27.10.6	12.0 9.8	60	11.0.			fl. 2. Nebel
	9.	27.10.2	10.8 6.2	64.	11.0.			fl. 2. Nebel
9	8.	27.10.8	10.1 5.0	65.	11.0			fl. 2. Nebel
	1.	27.10.8	10.9 9.5	64.	11.0			fl. 3. Nebel
	8.	27.11.2	10.3 7.2	64.	11.0			fl. 4. Nebel
10	6 $\frac{3}{4}$	27.11.6	9.4 4.9	65.	10.1			fl. 1. Nebel
	2	27.11.4	11.6 12.6	57	0.1.			fl. 3, 4, 5, 6, 7, 8, 9.
	8	27.11.2	10.3 8.6	60	0.1 $\frac{1}{2}$			fl. 4. Nebel

October

1
2
3
4
5
6
7
8
9
10
11
12
13
14
15
16
17
18
19
20
21
22
23
24
25
26
27
28
29
30
31

Jahr 1837.

Monat October.

Tag	Zeit	Barom.	Thermom.		Hygr.	Wind.	Hgd.	Nem.	Witterung.
			a. Bar.	i. Frey.					
11	7	27.10.3	9.5	6.5	63	0.1.			Fr. 2.
	2	27.10.0	11.9	11.8	55	0.1.			ff. fl. 4.
	7 1/2	27.9.9	10.9	8.4	60	0.1.			ff. fl. 11.
12	6 1/2	27.10.2	9.5	5.1	63	W. 1/4			fr. 2, nabelst.
	2	27.10.0	11.9	12.5	56	W. 1/2			fl. 3 3/4.
	7 1/2	27.10.1	10.9	8.1	59	W. 1/2			fl. 4.
13	7 1/2	27.10.1	9.6	7.6	64	W. 1.			fr. 2, w. 1/2.
	2 1/2	27.11.0	11.6	11.0	50	W. 1/2			fl. 3, ungl. W.
	7 1/2	27.11.3	9.9	6.6	57	W. 1/2			ff. fl. 11.
14	6	27.10.2	8.8	9.5	60	NW 1/2			fl. 1 1/2, w. 1/2.
	1 1/2	27.9.4	10.4	11.1	57	SW 1/2			fl. 2, l. 1/2, w. 1/2.
	7 1/2	27.8.4	9.7	8.2	58	SW. 2.			fr. 2.
15	7 1/2	27.6.6	9.2	7.6	61	SW. 1.			fr. 2, w. 1/2, (fr. 2, w. 1/2, w. 1/2)
	2	27.4.9	10.9	14.2	50	SW. 1 1/2			fr. 2 1/2, w. 1/2.
	8 1/2	27.4.7	10.5	10.2	60	SW. 1.			fr. 2, fl. 1/2, w. 1/2.
16	6 1/2	27.4.9	9.7	8.1	62	SW. 1/2			fr. 2 1/2
	2	27.3.8	10.9	10.4	56	SW. 1.			fr. 2.
	7 1/2	27.3.4	9.8	7.4	61	SW. 1/2			fl. 3
17	7	27.4.1	8.8	5.5	64	SW. 1.			fr. 3, w. 1/2.
	2	27.4.5	9.0	6.8	65	SW. 1/2			fr. 2, —
	8	27.5.0	8.5	6.0	64	SW. 1.			fr. 3, w. 1/2.
18	7 1/2	27.6.0	8.1	5.8	65	W. 1.			fr. 3, w. 1/2.
	2	27.6.2	8.6	8.0	63	W. 1.			fl. 1/2
	7 1/2	27.5.9	8.1	7.0	62	W. 1.			fr. 2.
19	7	27.4.4	8.0	6.9	67	SW. 1.			fr. 3 1/2, w. 1/2.
	2	27.5.0	8.5	8.9	62	SW. 1.			fr. 2 1/2
	7 1/2	27.5.3	8.5	8.2	64	SW. 1.			fr. 2.
20	7	27.5.5	8.2	6.8	67	W. 1.			fr. 3, w. 1/2.
	3 1/2	27.7.0	8.9	7.9	66	W. 1.			fr. 3 1/2, fl. 1/2.
	7 1/2	27.8.4	8.1	6.2	67	W. 1/2			fr. 3, w. 1/2.

[Faint, illegible handwritten text, likely bleed-through from the reverse side of the page.]

[Marginal notes and a vertical list of numbers on the right edge of the page.]

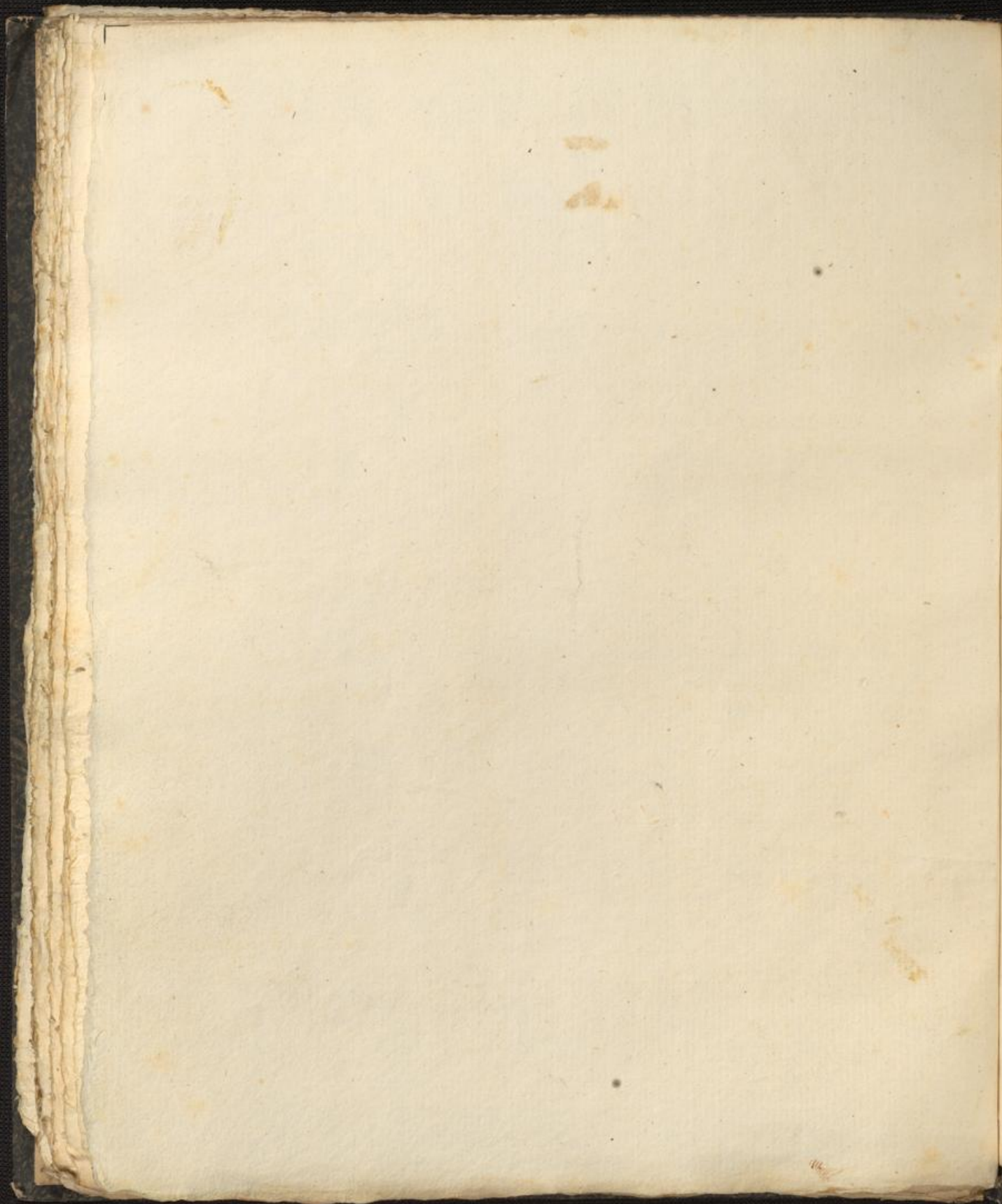

1	7
2	6
3	7
4	6
5	7
6	8
7	7
8	2
9	7
10	6
11	7
12	7
13	7
14	7
15	8
16	6
17	7
18	7
19	8
20	7
21	8
22	7
23	7
24	7
25	7
26	7
27	7
28	7
29	7
30	7
31	7
32	7
33	7
34	7
35	7
36	7
37	7
38	7
39	7
40	7
41	7
42	7
43	7
44	7
45	7
46	7
47	7
48	7
49	7
50	7
51	7
52	7
53	7
54	7
55	7
56	7
57	7
58	7
59	7
60	7
61	7
62	7
63	7
64	7
65	7
66	7
67	7
68	7
69	7
70	7
71	7
72	7
73	7
74	7
75	7
76	7
77	7
78	7
79	7
80	7
81	7
82	7
83	7
84	7
85	7
86	7
87	7
88	7
89	7
90	7
91	7
92	7
93	7
94	7
95	7
96	7
97	7
98	7
99	7
100	7

[Faint, illegible handwritten text in a ledger format, possibly a calendar or account book. The text is arranged in columns and rows, with some numbers and names visible but mostly obscured by fading and ink bleed-through.]

[Partial view of the adjacent page, showing a table with columns and rows, likely a continuation of the ledger or account book.]

Jahr 1823. Monat November

Tage	Zeit	Barom.	Thermom. an. Bar. i. Frey.	Hygr.	Wind.	Hyd.	Atm.	Witterung.
11	7	28.1.4	4.8	0.0	65	0.1/2		kl. 2 1/2, leicht bewölkt
	2	28.0.8	5.9	4.0	59	0		kl. 3, leicht bewölkt
	8	28.0.8	5.1	1.6	62	0		kl. 2 1/2
12	7 1/2	28.0.7	4.2	0.1	65	no. 1/2		kl. 1, bewölkt
	2	28.0.9	5.1	2.8	61	no. 1/2		kl. 2, all. Gew.
	7	28.1.0	4.3	0.6	64	no. 1/2		kl. 3 1/2
13	7	28.1.0	3.3	-1.5	65	no. 1.		kl. 3 1/2, Mist
	1 1/2	28.1.2	5.3	1.0	62	no. 1 1/2		kl. 3 1/2, Mist l. 80.
	8 1/2	28.1.0	3.6	-0.3	65	0.1.		kl. 1.
14	7 1/2	28.0.7	3.3	-0.5	65	0.1 1/2		kl. 2 1/2
	1 1/2	28.0.0	3.7	3.1	64	0.1.		kl. 2 1/2
	8	27.11.5	3.5	2.8	65	0.1.		kl. 1 1/2
15	7 1/2	27.10.3	3.3	1.1	66	0		kl. 1.
	2	27.10.0	4.7	6.6	61	sw. 1.		kl. 2, große f. G.
	8 1/2	27.10.5	4.0	3.4	66	sw. 1/2		kl. 2.
16	7 1/2	27.10.9	3.9	2.3	67	sw. 1.		kl. 2, f. G.
	1 1/2	27.10.8	5.8	7.6	61	0		kl. 1, f. G.
	7 1/2	27.10.7	4.7	4.3	65	0		kl. 1.
17	7 1/2	27.11.7	3.9	0.3	68	no. 1/4		kl. 1, all. bewölkt
	2 1/2	27.11.8	6.8	6.3	62	no. 1/4		kl. 1.
	7 1/2	28.0.0	4.4	1.3	67	no. 1/2		kl. 1, all. bewölkt
18	7 1/2	28.0.2	4.3	3.6	68	w. 1.		kl. 2 1/2
	1 1/2	28.0.4	5.1	0.4	66	nw. 1		kl. 1, f. G.
	7 1/2	28.1.1	5.0	5.0	66	nw. 1.		kl. 2 1/2
19	7 1/2	28.1.0	4.6	2.5	67	n. 0.1.		kl. 2 1/2, f. G.
	1 1/2	28.0.0	5.3	5.7	65	n. 1.		kl. 2, all. bewölkt
	7 1/2	27.11.6	5.0	4.7	68	n. 1.		kl. 2, all. bewölkt
20	7 1/2	27.11.2	5.0	4.1	71	5. 1/2		kl. 1, all. bewölkt
	2	27.11.0	5.5	6.4	68	5. 1/4		kl. 1, all. bewölkt
	7 1/2	27.11.0	5.3	4.9	71	5. 1/2		kl. 2 1/2, all. bewölkt

+ all. Mist.

[Faint, illegible handwritten text, likely bleed-through from the reverse side of the page.]

Jahr

	7	27
"	2	27
	8	27
	6	27
"	1 1/2	27
	7 1/2	27
	7	27
"	1 1/2	27
	8	27
	7 1/4	27
"	1	27
	7	27
	5 1/2	27
"	2 1/4	27
	8	27
	7	27
"	2	27
	7 1/2	27
	6	27
"	2	27
	8	27
	7	27
"	1 1/2	27
	7 1/2	27
"	2	27
	8	27
	7	27
"	2	27
	8	27

Jahr 1833. Monat December.

Tag	Zeit	Barom.	Thermom. in Sch. i. Frei.	Hygr.	Wind	Höhd.	Tem.	Witterung.
1	7 $\frac{1}{2}$	28.2.4	5.0	1.9	70	SW. $\frac{1}{2}$		kl. 2 $\frac{1}{2}$, unkl. d. kl. Nebelid. Raif Mistf. fl.
	2	28.2.5	6.0	5.1	67	NW. $\frac{1}{4}$		kl. 0. l. g.
	8	28.2.9	5.1	2.5	69	NW. $\frac{1}{2}$	ff	kl. 4. g.
2	6	27.11.9	4.6	3.4	67	SW. 2		kl. 2 $\frac{1}{2}$ + kl. g.
	1 $\frac{1}{2}$	27.11.9	5.2	4.9	73	W. 1.		kl. 2 $\frac{1}{2}$ + kl. g.
	7 $\frac{1}{2}$	27.11.0	5.9	5.5	76	NW. 1.		kl. 2 $\frac{1}{2}$ + kl. g.
3	7	27.11.1	5.1	4.7	73	W. 1.		kl. 2 $\frac{1}{2}$ + kl. g.
	1 $\frac{1}{2}$	27.10.6	5.5	5.9	74	SW. 2.		kl. 2 $\frac{1}{2}$ + kl. g.
	8	27.10.0	5.4	5.4	77	SW. 2		kl. 1. kl. g.
4	7 $\frac{1}{4}$	27.9.8	5.7	6.0	77	W. 1 $\frac{1}{2}$		kl. 2 $\frac{1}{2}$ + kl. g.
	1	27.9.9	6.1	6.5	72	SW. 1 $\frac{1}{2}$		kl. 2 $\frac{1}{2}$ + kl. g.
	7	27.8.6	6.2	6.5	72	SW. 2.		kl. 2 $\frac{1}{2}$ + kl. g.
5	5 $\frac{3}{4}$	27.8.2	6.7	8.4	66	SW. 1 $\frac{1}{2}$		kl. 2
	2 $\frac{1}{4}$	27.7.4	7.7	10.2	63	W. 1 $\frac{1}{2}$		kl. 2
	8	27.6.8	7.7	9.0	64	W. 1.		kl. 2
6	7	27.8.5	7.0	5.2	65	SW. 1 $\frac{1}{2}$	ff	kl. 4
	2	27.8.0	7.6	5.9	67	SW. 1 $\frac{1}{2}$		kl. 3 $\frac{1}{2}$ + kl. g.
	7 $\frac{1}{2}$	27.10.0	6.8	5.9	66	SW. 2		kl. 2.
7	6	27.10.6	6.5	5.2	67	SW. 2.		kl. 2 $\frac{1}{2}$ + kl. g.
	2	27.8.2	6.9	6.5	66	SW. 2.		kl. 2 $\frac{1}{2}$ + kl. g.
	8	27.6.2	7.1	7.9	67	SW. 2.		kl. 2 $\frac{1}{2}$ + kl. g.
8	7	27.10.2	6.9	4.5	65	W. 1.		kl. 2 $\frac{1}{2}$ + kl. g.
	1 $\frac{1}{2}$	27.11.1	6.7	5.6	64	W. 1.		kl. 2 $\frac{1}{2}$ + kl. g.
	7 $\frac{1}{2}$	28.0.2	6.4	4.4	66	W. 1.		kl. 1.
9	7 $\frac{1}{2}$	27.9.8	6.0	5.0	64	SW. 2		kl. 2 $\frac{1}{2}$ + kl. g.
	2	27.7.6	5.9	5.1	71	SW. 2 $\frac{1}{2}$		kl. 2 $\frac{1}{2}$ + kl. g.
	8	27.7.8	6.5	7.5	79	SW. 2 $\frac{1}{2}$		kl. 2 $\frac{1}{2}$ + kl. g.
10	7	27.7.9	7.1	8.8	76	SW. 2 $\frac{1}{2}$		kl. 2 $\frac{1}{2}$ + kl. g.
	2	27.8.6	7.2	7.4	72	W. 1 $\frac{1}{2}$		kl. 2 $\frac{1}{2}$ + kl. g.
	8	27.8.2	7.0	6.4	71	W. 1.		kl. 2 $\frac{1}{2}$ + kl. g.

December

Handwritten text in a ledger format, including entries such as "Kauf von ...", "Verkauf von ...", and "Zahlung ...".

Handwritten numerical entries in a ledger format, likely representing monetary values or quantities.

Table with columns for 'Tag' and 'Jahr' containing handwritten numbers.

1. 1. 1700	1. 1. 1700	1. 1. 1700
2. 1. 1700	2. 1. 1700	2. 1. 1700
3. 1. 1700	3. 1. 1700	3. 1. 1700
4. 1. 1700	4. 1. 1700	4. 1. 1700
5. 1. 1700	5. 1. 1700	5. 1. 1700
6. 1. 1700	6. 1. 1700	6. 1. 1700
7. 1. 1700	7. 1. 1700	7. 1. 1700
8. 1. 1700	8. 1. 1700	8. 1. 1700
9. 1. 1700	9. 1. 1700	9. 1. 1700
10. 1. 1700	10. 1. 1700	10. 1. 1700
11. 1. 1700	11. 1. 1700	11. 1. 1700
12. 1. 1700	12. 1. 1700	12. 1. 1700
13. 1. 1700	13. 1. 1700	13. 1. 1700
14. 1. 1700	14. 1. 1700	14. 1. 1700
15. 1. 1700	15. 1. 1700	15. 1. 1700
16. 1. 1700	16. 1. 1700	16. 1. 1700
17. 1. 1700	17. 1. 1700	17. 1. 1700
18. 1. 1700	18. 1. 1700	18. 1. 1700
19. 1. 1700	19. 1. 1700	19. 1. 1700
20. 1. 1700	20. 1. 1700	20. 1. 1700
21. 1. 1700	21. 1. 1700	21. 1. 1700
22. 1. 1700	22. 1. 1700	22. 1. 1700
23. 1. 1700	23. 1. 1700	23. 1. 1700
24. 1. 1700	24. 1. 1700	24. 1. 1700
25. 1. 1700	25. 1. 1700	25. 1. 1700
26. 1. 1700	26. 1. 1700	26. 1. 1700
27. 1. 1700	27. 1. 1700	27. 1. 1700
28. 1. 1700	28. 1. 1700	28. 1. 1700
29. 1. 1700	29. 1. 1700	29. 1. 1700
30. 1. 1700	30. 1. 1700	30. 1. 1700

1. 1. 1700
 2. 1. 1700
 3. 1. 1700
 4. 1. 1700
 5. 1. 1700
 6. 1. 1700
 7. 1. 1700
 8. 1. 1700
 9. 1. 1700
 10. 1. 1700
 11. 1. 1700
 12. 1. 1700
 13. 1. 1700
 14. 1. 1700
 15. 1. 1700
 16. 1. 1700
 17. 1. 1700
 18. 1. 1700
 19. 1. 1700
 20. 1. 1700
 21. 1. 1700
 22. 1. 1700
 23. 1. 1700
 24. 1. 1700
 25. 1. 1700
 26. 1. 1700
 27. 1. 1700
 28. 1. 1700
 29. 1. 1700
 30. 1. 1700

Handwritten text in a cursive script, organized into columns and rows. The text is dense and appears to be a ledger or account book. The script is dark brown or black ink on aged, yellowish paper. The layout consists of approximately 10 columns and 20 rows of entries. The first column on the left contains larger, more legible text, possibly serving as a header or category. The subsequent columns contain smaller, more repetitive text, likely numerical or descriptive data. The handwriting is consistent throughout the page, suggesting a single scribe.

40301073

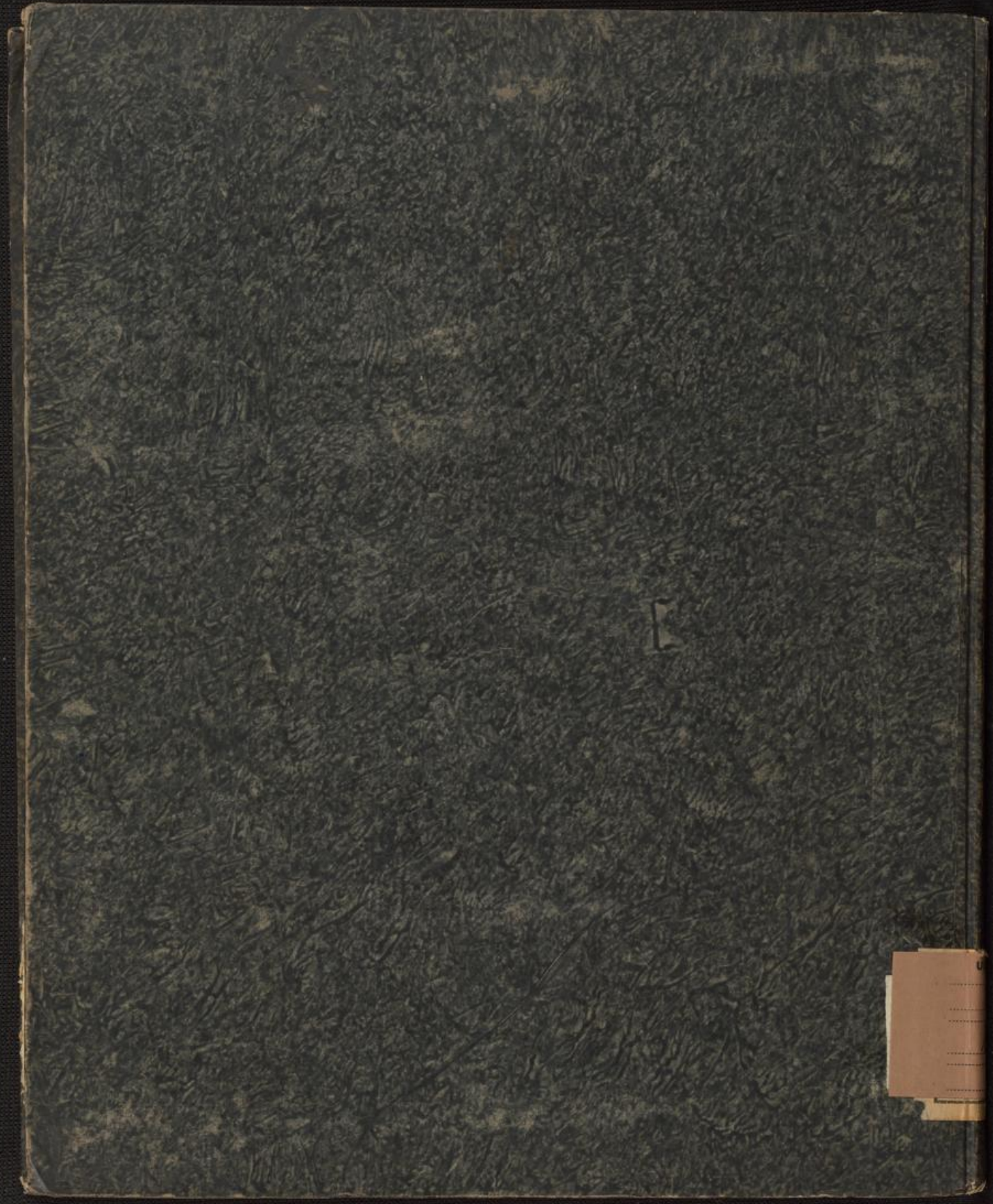

U
.....
.....
.....
.....