

Badische Landesbibliothek Karlsruhe

Digitale Sammlung der Badischen Landesbibliothek Karlsruhe

Carlsruher meteorologische Beobachtungen vom Jahr ...

Carlsruher meteorologische Beobachtungen von den Jahren 1858, 1859
und 1860

Boeckmann, Carl Wilhelm

Carlsruhe, 1858/60

[urn:nbn:de:bsz:31-276634](https://nbn-resolving.org/urn:nbn:de:bsz:31-276634)

Walter Tugendhaft

für

1858

1859

1860.

Hs 101

~~Handschr. 101~~

e^o

Pl. 15. 50-60

a. L. W. 51



2. 2. 1811

Januar 1858.

Handschr. 101

e^o



Datum		Umwandlung					Mittw. d. d. d.		Mittw. d. d. d.	
Zeit	Uhr	Matr.	Zuf.	Post.	Cur.	Mad.	2. d.	Umw. d. d.	Nachr. d. d.	
1	7	17 00	-3	0-2	5-30		W101	10		Zwischenschiff
	9	16 82	-2	0-1	5-20		W101	10		Zwischenschiff
	7	16 73	-2	0-1	5-20		W101	10		Zwischenschiff
2	7	16 00	-1	0-0	5-10		W101	10		Zwischenschiff
	2	15 23	+0	5+1	0+0	5	W101	10		Zwischenschiff
	9	15 23	+2	0	+20		W101	10		Zwischenschiff
3	7	15 27	+2	0+1	5+20		W101	10		Zwischenschiff
	2	15 06	+2	0+2	5+20		W101	10		Zwischenschiff
	9	15 06	+0	5	+0	5	W02	9		Zwischenschiff
4	7	14 97	-4	0-3	5-40		W03	3		Zwischenschiff
	2	14 02			-2	3	W03	3		Zwischenschiff
	9	13 82			-3	8	W03	3		Zwischenschiff
5	7	12 63	-6	5-6	0-6	5	W02	3		Zwischenschiff
	2	12 10	+2	0-2	5-30		W02	6		Zwischenschiff
	9	12 93	-4	0	-40		W02	3		Zwischenschiff
6	7	14 07	-7	0-6	5-40		W01	3		Zwischenschiff
	2	14 22	-2	5-20	-25		W01	10		Zwischenschiff
	9	14 20	-3	5-30	-35		W01	3		Zwischenschiff
7	7	14 07	-5	0-4	5-50		W01	4		Zwischenschiff
	2	14 07	-1	5-10	-15		W01	9		Zwischenschiff
	9	14 56	-3	8-	-38		W01	2		Zwischenschiff
8	7	15 24	-6	5-60	-65		W01	3		Zwischenschiff
	2	15 19	-0	50	0-0	5	W01	10		Zwischenschiff
	9	15 19	-1	5	-15		W01	6		Zwischenschiff
9	7	15 20	-2	5-20	-25		W01	10		Zwischenschiff
	2	14 63	+2	0+2	5+20		W01	2		Zwischenschiff
	9	14 83	+1	0	+10		W01	10		Zwischenschiff
10	7	15 67	+0	5+10	+05		W01	10		Zwischenschiff
	2	15 53	+5	0	+50		W01	3		Zwischenschiff
	9	15 34	+2	5	+25		W01	3		Zwischenschiff

[Faint, illegible handwritten text, likely bleed-through from the reverse side of the page.]

Datum	Wasser		Thermometer				Wind	Temperatur	Wetter	Witterung			
	Maten	Zuf.	Nach	Con	Wind	2 St					Weg	Weg	
11	7	14	87	-0	5	0	0	-0	5	SW 1	10		Halb feuchtes Glattw.
	2	14	86	0	0	+0	5	0	0	—	10		Voll Halb feuchtes
	9	14	84	0	0	+0	5	0	0	SW 1	10		Kaltes feuchtes
12	7	15	93	+0	5	0	0	+0	5	SW 1	10		Voll drücker feuchtes Glattw.
	2	15	76	+1	2	+1	6	+1	2	—	10		Voll drücker naß
	9	15	54	-1	0			+1	0	—	10	P	Voll Regen
13	7	15	13	+0	5	+1	0	+0	5	SW 1	10		Voll drücker feuchtes
	2	14	29	+2	0	+2	5	+2	0	—	5		Wenig feuchtes naß
	9	14	24	+1	8			+1	8	—	10	P	Voll Regen
14	7	14	63	+1	0	+1	5	+1	0	SW 1	10		Voll drücker
	2	14	66	+1	0	+1	5	+1	0	SW 1	10		Voll naß
	9	14	67	+0	8			+0	8	—	4		Wenig feuchtes
15	7	14	73	-0	2	+0	3	-0	2	SW 1	10		Voll feuchtes
	2	14	45	+0	5	+1	0	+0	5	SW 1	10		Voll feuchtes
	9	14	23	0	0			0	0	—	10		Voll Regen
16	7	12	87	+0	5	+0	5	0	0	SW 1	10		Voll feuchtes
	2	12	59	+2	0	+2	5	+2	0	SW 3	10		Voll Regen, windig
	9	12	86	+1	0			+1	0	—	1	22	Wenig feuchtes
17	7	16	20	0	5	-0	0	-0	5	SW 1	10		Voll feuchtes, Regen
	2	16	32	+3	0			+3	0	—	9		Voll feuchtes
	9	16	38	+1	5			+1	5	SW 1	10		Voll feuchtes
18	7	16	47	0	0	+0	5	0	0	SW 1	10		Voll feuchtes
	2	15	73	+1	0	+1	5	+1	0	SW 1	10		Voll feuchtes
	9	15	54	+1	0			+1	0	SW 1	10	P 24,5	Voll Regen, Regen
19	7	15	67	+1	0	+1	5	+1	0	SW 1	10		Voll feuchtes, matten
	2	14	33	+2	5	+3	0	+2	5	SW 1	10		Voll feuchtes, matten
	9	13	93	+3	3			+3	3	—	10		Voll windig
20	7	11	87	+4	0	+4	5	+4	0	SW 4	10		Voll matten
	2	9	90	+5	0	+5	5	+5	0	SW 4	10		Voll windig
	9	9	00	+4	5			+4	5	SW 4	10	P 37,3	Wenig matten

[Faint, illegible handwritten text, likely bleed-through from the reverse side of the page.]

Datum	Wochentag	Wetter				Wind	Mond	Temperatur	Niederschlag	Mittagszeit			
		Max	Min	Wind	Wind								
21	7	8	17	+2	0	-12	5	+2	0	SW 2	10		Zweite mündig gewiff
	8	8	5	0	+2	8	+3	3	+2	SW 2	10		Zweite Grundball
	9	9	3	2	+2	2			-2	W 1	10	D 24.5	Zweite Diferenzball
22	7	11	9	3	-1	0	-1	5	-1	0	0		Zweite f. w. w.
	8	12	7	9	-0	0	+0	5	0	0			Tausend f. w. w.
	9	13	2	0	-3	4			-3	4			früher ball
23	7	16	6	3	-4	0	-4	5	-4	0			früher ball
	8	16	14	-1	0	-0	5	-1	0				Zweite ball
	9	16	0	0	-1	5	-2	0	-1	5			Zweite Diferenzball
24	7	15	2	3	-2	0	-2	5	-2	0			fall ball
	8	15	3	5	-0	0	+0	5	-0	0			Tausend gewiff
	9	15	6	3	-2	6	-3	2	-2	6			fall ball
25	7	15	9	7	-4	5	-5	0	-4	5			fall ball
	8	15	4	7	-0	0	+0	5	0	0			Tausend gewiff
	9	15	4	0	-3	5	-4	0	-3	5			früher ball
26	7	15	2	0	-6	5	-7	0	-6	5			früher f. w. w.
	8	14	6	6	-2	0	-1	5	-2	0			früher ball
	9	14	5	3	-4	5			-4	5			fall ball
27	7	14	4	0	-9	0	-8	5	-9	0			Multifunktionsball
	8	14	0	9	-3	0	-2	5	-3	0			früher Dampf ball
	9	14	4	0	-6	5			-6	5			früher ball
28	7	14	7	0	-10	0	-9	5	-10	0			früher ball
	8	14	2	3	-3	0	-2	5	-3	0			Tausend ball
	9	14	8	2	-6	4			-6	4			fall ball
29	7	15	3	3	+9	5	+9	0	-4	5			fall ball
	8	15	5	9	-3	0	-2	5	-3	0			früher Dampf ball
	9	15	9	3	-6	4			-6	4			Multifunktionsball
30	7	16	0	7	-9	0			-9	0			Zweite Kugel ball
	8	15	2	0	-2	0	-1	5	-2	0			Zweite ball
	9	13	0	2	-1	0			-1	0			Zweite Diferenz
31	7	11	5	0	+2	5	+5	0	+2	5			Zweite Diferenz
	8	10	8	0	+4	5	+4	5	+4	0			Zweite Diferenz
	9	9	7	2	+5	0			+5	0			Zweite Diferenz

Montf. Fabianus 1858

Datum	Jahr	Grünerdamm				Münd	Wassers mug	Wieder pflanz	Mittelung
		Zeit	Wasser	Zeit	Fluß				
1	2	7 10	+7 5	-8 0	+7 5	SW 2	10	22	Zwölfe mündig Kugeln.
	9	7 00	+4 0		+4 0	SW 3	5		Vonnull mündig Kugeln
	9	8 02	-2 0		-2 0	SW 1	4	2	Man-full kull
2	2	7 9 33	-2 5	-2 5	-2 5	SW 1	3		full kull
	9	9 63	+0 5	+1 0	+0 5	SW 1	2		früher frost
	9	9 93	0 0		0 0		2	24,5	Man-full kull
3	2	7 10 47	0 0	+5 0	0 0	SW 1	10		Zwölfe Kugeln
	9	11 30	+3 5	+4 0	+3 5	SW 1	10		Zwölfe Kugeln
	9	11 30	+2 0		+2 0	SW 1	8		Zwölfe frost
4	2	7 11 27	+1 5	+2 0	+1 5		10		Zwölfe dümpelig frost
	9	10 90	+7 5	-8 0	+7 5	SW 1	10		Zwölfe Kugeln
	9	11 02	-5 4	6 4	5 4		10		Zwölfe aus
5	2	7 11 67	+4 0	+1 5	+4 0	SW 1	10		Zwölfe Kugeln
	9	12 67	-6 5	+7 0	-6 5	SW 1	10		Zwölfe Kugeln
	9	12 93	+4 0		+3 0		1		Man-full frost
6	2	7 13 17	+0 5	-1 0	+0 5	SW 1	1		full frost
	9	12 80	+5 5	-6 0	+5 5	SW 1	2		Dümpelig frost
	9	12 62	-0 5	-1 0	-0 5		1		früher frost
7	2	7 12 47	-1 5	-1 0	-1 5	SW 1	1		früher frost
	9	12 40	+1 5		+1 5		2		früher Kugeln NO
	9	12 38	-1 6		-1 6		2	0	früher frost
8	2	7 12 30	+4 0	+3 5	-4 0	SW 1	4		Zwölfe frost
	9	12 07	-1 0	-0 5	-1 0	SW 1	3		Dümpelig frost
	9	12 32	-2 3		-2 3		0		früher kull
9	2	7 12 53	-4 0		-4 0	SW 1	3		früher frost
	9	12 59	-0 5	0 0	-0 5	SW 1	9		Zwölfe kull
	9	12 63	-1 8		-1 8		1		früher kull
10	2	7 11 73	-2 5	-2 0	-2 5	SW 1	10		Zwölfe kull
	9	10 67	-0 5	0 0	-0 5	SW 1	8		Zwölfe kull
	9	10 72	-0 8	-0 8	-0 8	SW 1	10		Zwölfe kull

[Faint, illegible handwritten text, likely bleed-through from the reverse side of the page.]

11
12
13
14
15
16
17
18
19
20

Datum	Wasa		Umsatz				Mund R H	Körper eing	Hinder pfanz a. M	Mittlung
	Jahr	Monat	in Gul	Wohn	Ein	Wohn				
11	7	10 97	-1 0	-0 5	-1 0		8		Zwieb Glattweil	
	2	11 77	+4 0	+5 0	+4 6		10		Zwieb Zimmatten	
	9	12 23	+2 6		+2 6		10		Zwieb Feiff	
12	7	13 13	0 0	+0 6	0 0		4		Tausend Feiff	
	2	13 22	+6 2	+6 7	+6 2		8		Tausend mild	
	9	13 18	+3 4		+3 4		9		Zwieb Feiff	
13	7	13 17	+1 5	+2 0	+1 5		9		Zwieb Feiff	
	2	12 40	+5 0	+5 5	+5 0		10		Zwieb Feiff	
	9	11 82	-3 0		+3 0		10		Zwieb Kugeln	
14	7	10 40	+1 5	+2 0	+1 5		10		Zwieb drüßig Feiff	
	2	10 04					10		Zwieb drüßig Kugeln	
	9	9 82	+5 5	+6 0	+5 5		10		Kabliß Kugeln	
15	7	8 60	+2 0	+2 5	+2 0		10		Zwieb drüßig Kugeln	
	2	8 50	+3 0	+3 5	+3 0		10		Zwieb Feiff wass	
	9	8 60	+2 0		+2 0		10		Zwieb Feiff	
16	7	8 80	+0 5	+1 0	+0 5		10		Zwieb Feiff	
	2	9 20	+4 0	+4 4	+4 0		10		Zwieb Feiff	
	9	10 02	+2 3		+2 3		3		Krausfall Feiff	
17	7	11 10	-0 5	0 0	-0 5		8		Zwieb drüßig Feiff	
	2	11 73	-1 0	-1 5	+1 0		10		Zwieb Krausfall	
	9	12 00	-1 0		-1 0		2		Krausfall Feiff	
18	7	12 47	-5 0	-4 5	-5 0		0		Feiff Feiff Feiff Feiff	
	2	11 93	-0 0	+0 5	0 0		0		Feiff Feiff	
	9	12 00	-3 0		-3 0		0		Feiff Feiff	
19	7	12 80	-7 0	-7 0	-7 0		0		Feiff Feiff	
	2	11 80	-0 5	-0 5	-0 5		0		Feiff Feiff	
	9	11 70	-4 0		-4 0		0		Feiff Feiff	
20	7	11 40	-7 2	-7 3	-7 2		0		Feiff Feiff	
	2	10 73	+1 0	+1 5	+1 0		0		Feiff Feiff	
	9	10 03	-1 0		+1 5		0		Feiff Feiff	

237

[Faint, illegible handwritten text, likely bleed-through from the reverse side of the page.]

21

22

23

24

25

26

27

28

Datum	Jahre	Himmelsdaten			Wind	R. H.	Wolken	Wieder	Mittagszeit
		Zeit	Meridian	Zeit					
21	7	9 9 0	-5 5	-5 0	-5 5	NO 1	1		Jupiter hell.
	2	10 0 0	+1 8		+1 8		4		Mars hell
	9	10 1 3	-1 0		-1 0		4		Mars hell
22	7	10 2 6	-2 8	-2 3	-2 8	NO 1	10	7	Mercur hell
	2	9 3 3	+3 0	+3 5	+3 0	NO 1	1		Jupiter hell
	4	9 4 6	-0 0		-0 0		2		Mars hell
23	7	9 6 2	-1 5	-1 0	-1 5	NO 1	4		Mars hell
	2	9 8 2	+3 2	+3 7	+3 2		3		Mars hell
	9	10 0 2	-1 0		-1 0		1		Mars hell
24	7	11 4 3	-6 0	-6 0	-6 0	NO 1	0		Jupiter hell
	2	11 5 7	0 0	0 0	0 0	NO 1	0		Jupiter hell
	9	11 5 7	-3 4		-3 4		0		Jupiter hell
25	7	11 6 3	+9 0	+8 5	+9 0	NO 1	1		Jupiter hell
	2	11 1 3	-1 0	-0 5	-1 0	NO 1	2		Jupiter hell
	9	11 6 3	-3 5	-3 5	-3 5		2		Jupiter hell
26	7	12 0 7	-7 0	-6 5	-7 0	NO 1	2		Jupiter hell
	2	11 3 0	+2 0	+2 5	+2 0	NO 1	0		Jupiter hell
	9	11 1 3	-2 0		-2 0	NO 1	0		Jupiter hell
27	7	10 0 0	-5 5	-5 0	-5 5	NO 1	0		Jupiter hell
	2	8 3 0	+3 0	+3 3	+3 0	NO 1	0		Jupiter hell
	9	8 0 0	-1 5		-1 5		2		Jupiter hell
28	7	5 7 7	-4 5	-4 0	-4 5	NO 1	8		Jupiter hell
	2	6 0 3	+3 5		+3 5		7		Jupiter hell
	9	5 4 3	-1 0		-1 0	NO 1	7		Jupiter hell

65
47
2
40
50
45
1000

Maria Theresia

1758.

Datum	Jahr	Yraunmatten				Mud	M. Pl. 4. 2. 1. 1.	Längels wey m. 1/10	P. 1. 2. 3. K. 1. 2. 3.	Mittwung
		Zust	M. 1.	M. 2.	M. 3.					
1	1	520	-30	0	-25	-30	NO 1	5		Dunnetl fress
	2	550	+45	5	+50	+45	—	10		Zwib 2frümaten
	9	596	0	0	0	0	—	10		Zwib fress
2	1	693	-20	0	-15	-20	NO 1	10		Zwib fress
	2	660	+45	5	+50	+45	NO 1	10		Zwib fress
	9	602	+10	0	+10	+10	—	7		Thausull fress
3	1	537	-05	0	0	-05	NO 1	10		Zwib fress
	2	486	+22	2	+26	+22	NO 1	10		Zwib fress
	9	532	+10	0	+10	+10	—	10		Zwib fress
4	1	673	-20	0	-15	-20	NO 2	10		Zwib fress
	2	540	+35	4	+35	+35	—	6		Dunnetl fress
	9	502	+10	0	+10	+10	—	10	0	Zwib fress
5	1	343	0	0	0	0	NO 1	10		Zwib fress
	2	420	+25	5	+30	+25	NO 1	10	0	Zwib fress
	9	360	+10	0	+10	+10	SW 1	10		Zwib fress
6	1	253	-05	0	0	-05	SW 1	8		Dunnetl fress
	2	002	+02	2	+06	+02	SW 4	10		Thausull fress
	9	023	+02	2	+02	+02	—	4	10	0
7	1	23	0	0	0	0	SW 3	8		Dunnetl fress
	2	134	+10	0	+10	+10	—	9		Dunnetl fress
	9	220	+15	5	+15	+15	—	10	0	Zwib fress
8	1	255	+20	0	+20	+20	SW 3	10		Dunnetl fress
	2	358	+30	0	+30	+30	SW 2	10		Zwib fress
	9	472	-10	0	-10	-10	—	2		Thausull fress
9	1	595	-05	0	0	-05	SW 1	10		Zwib fress
	2	787	+32	2	+37	+32	NO 2	7		Dunnetl fress
	9	802	+20	2	+20	+20	—	10	0	Zwib fress
10	1	897	+15	1	+10	+15	SW 2	7		Dunnetl fress
	2	943	+30	3	+35	+30	SW 3	5		Dunnetl fress
	9	903	-05	0	-05	-05	—	5		Thausull fress

Faint handwritten text in a ledger format, possibly a table of contents or inventory list, with columns for descriptions and numbers. The text is illegible due to fading.

12
13
14
15
16
17
18
19
20

Datum	Luon	Luonmarken				Wind	Weg	Mündung	Methode
		in	Thon	Can	Mud				
Zeit	Maten	Gef	Thon	Can	Mud	R	H	in 1/10	pf. lag
11	1/2	8 97	-0 5	0 00	5	SW	1	9	Zwile fress
	2	8 40	+4 0	+4 5	+4 0	SW	1	1	friso fress
	9	9 32	-0 5		-0 5	SW	1	1	friso fress
12	1/2	10 23	-2 0	-1 5	-2 0	SW	1	1	friso fress
	2	10 60	+3 0	+3 5	+3 0	SW	1	1	Munich fress
	9	10 93	+1 0		+1 0			10	Zwile fress
13	1/2	11 17	0 0	+0 5	0 0	SW	1	8	Zwile fress
	2	9 00	+4 3	+4 8	+4 3	SW	3	10	Zwile fress niedrig
	9	7 32	+3 0		+3 0			10	Zwile fress
14	1/2	5 10	+2 5	+3 0	+2 5	SW	2	10	Zwile fress
	2	5 00	+4 5	+5 0	+4 5	SW	1	10	Zwile fress
	9	5 32	+3 5		+3 5			10	Zwile fress
15	1/2	5 80	+2 5	+3 0	+2 5	SW	1	10	Zwile fress fress
	2	8 27	+4 5	+5 0	+4 5	SW		9	Zwile fress
	9	8 93	+3 0		+3 0			10	Zwile fress
16	1/2	10 90	+4 0	+4 5	+4 0	SW	1	7	Munich fress
	2	11 66	+8 0	+8 5	+8 0	SW	2	9	Munich fress
	9	12 23	+6 5		+6 5			10	Zwile fress
17	1/2	12 93	+5 0	+5 5	+5 0	SW	2	10	Zwile fress
	2	13 29	+8 0	+8 5	+8 0	SW	1	10	Zwile fress
	9	13 52	+6 6		+6 6			6	Munich fress
18	1/2	13 70	+3 5	+4 0	+3 5	SW	1	7	Munich fress
	2	13 00	+10 0	+10 5	+10 0	SW	1	4	Munich fress
	9	13 02	+8 5	+9 0	+8 5			3	Munich fress
19	1/2	13 10	+5 0	+5 5	+5 0	SW	1	9	Zwile fress
	2	13 08	+11 0	+11 5	+11 0	SW	1	10	Zwile fress
	9	13 96	+9 0		+9 0			10	Zwile fress
20	1/2	14 93	+3 0	+3 5	+3 0	SW	1	0	friso fress
	2	15 05	+9 0	+9 0	+9 0	SW	1	0	friso fress
	9	15 30	+7 5	+7 5	+7 5			1	Munich fress

[Faint, illegible handwritten text, likely bleed-through from the reverse side of the page.]

22
23
24
26
27
28
29
30

Datum	Lava		Ypocumantun		Mud		Lagels Kinder		Witterung							
	Jahr	Monat	Tag	Stof	Can	Mud	Z	St								
21	7	15	4	6	+3	0	+3	0	-3	0	SO 1	2			frisco kist	
	9	15	6	0					+10	0	SO 1	4			frisco mild	
	15	7	3							+7	0		1			Mandfall kist
22	7	15	9	3	+2	0	+2	0			SO 1	1				Dausuhl kist
	9	15	5	9	+11	3	+11	3			SO 1	0				frisco ungenau
	15	6	2							+8	0	SO 1	4			Mandfall kist
23	7	15	9	3	+6	5	+7	0	+6	5	SO 1	4				Dausuhl kist
	9	14	8	2	+14	0	+14	5	+14	0	SO 1	0				frisco ungenau
	9	14	2	3	+10	0	+10	0				0				frisco mild
24	7	13	3	6	+5	0	+5	5	+5	0	SO 1	0				frisco ungenau
	9	11	7	9	+15	0	+15	5	+15	0		0				frisco mild
	9	11	0	8	+10	0					SO 1	0				
25	7	10	2	7	+8	5	+7	0	+6	5	SO 1	8				Zwils kist
	9	10	9	3	+8	7	+8	2	+8	7	SO 1	9				Dausuhl kist
	9	11	4	5	+6	0					SO 1	3				Mandfall kist
26	7	12	6	3	+1	0	+1	5	+1	0	SO 1	1				frisco kist
	9	11	8	6	+7	5	+7	5	+7	5	SO 1	1				Dausuhl mild
	9	11	9	5	+5	5					SO 1	5				Mandfall kist
27	7	12	4	0	+2	5	+3	0	+2	5	SO 2	10				Zwils kist
	9	12	1	6	+8	0	+8	0	+8	0	SO 2	8				Dausuhl kist
	9	12	3	2	+5	8	+5	8				3				Mandfall kist
28	7	12	5	3	+3	5	+3	5			SO 1	0				frisco kist
	9	12	3	2	+10	5	+10	5			SO 1	0				frisco kist
	9	12	0	3	+5	5	+5	5				0				frisco kist
29	7	11	7	0	+1	5	+1	5			SO 1	0				frisco kist
	9	11	0	0	+12	0	+12	0			SO 1	0				frisco ungenau
	9	10	9	0	+7	5	+7	5				0				frisco kist
30	7	10	2	0	+4	5	+5	0	+4	5	SO 1	0				frisco kist
	9	9	0	7	+15	0	+15	0			SO 1	2				frisco ungenau
	9	8	6	3	+8	5	+8	5				1				Mandfall kist
31	7	8	0	0	+6	0	+6	5	+6	0	SO 1	2				Dausuhl kist
	9	5	7	3	+15	0	+15	5	+15	0		8				Dausuhl mild
	9	5	0	3	+9	0	+9	0				10				Zwils kist

Montag April 1858

Datum		Yarumata					Wind		Temperatur		Neben		Witterung
Jahr	Monat	in Grad	Max	Min	Wind	R	N	am Tag	am Nacht	Wind	Temperatur		
1	7	4	8	0	+8	5	+8	0	SW	2	10		Zwisch kühl
	2	4	5	3	+12	0	+12	3	SW	3	7		Wunderlich windig
	9	5	6	3	+8	6	+8	6	—	—	10	N	Zwisch Regen
2	7	9	5	0	+4	5	+5	0	WO	1	10		Zwisch kühl
	2	9	6	3	+8	0	+8	0	—	1	10		Zwisch kühl
	9	9	0	0	7	0	7	0	—	1	10		Zwisch kühl
3	7	7	7	0	+5	5	+5	5	S	—	10	N	Zwisch kühler Regen
	2	8	1	7	+10	2	+10	2	SW	1	10		Zwisch Regen
	9	8	9	6	9	0	+9	0	—	1	10	N	Zwisch Thaumergan
4	7	9	6	3	+8	6	+8	6	SW	1	10		Zwisch kühl
	2	9	8	7	+11	5	+11	5	—	1	18	N	Wunderlich mit Thaumergan
	9	10	3	5	+7	0	+7	0	—	1	10	N	Zwisch kühl
5	7	12	5	0	+3	0	+3	0	WO	1	1		frisch kühl
	2	12	0	0	+8	5	+8	5	—	1	4		Wunderlich unruhig
	9	10	8	2	+7	0	+7	0	—	1	10		Zwisch kühl
6	7	7	2	0	+3	0	+3	0	WO	1	10	N	Zwisch Regen
	2	9	8	7	+4	5	+4	5	WO	1	10		Zwisch Regen
	9	9	9	3	+4	5	+4	5	—	—	10		Zwisch kühl
7	7	10	2	0	+4	0	+4	0	WO	1	9		Zwisch kühl
	2	9	3	7	+9	0	+9	0	—	1	7		Wunderlich mild
	9	8	2	3	+8	0	+8	0	—	—	3		Thaumergan kühl
8	7	6	7	0	+5	6	+5	6	WO	1	10	N	Zwisch Regen
	2	6	0	7	+10	0	+10	0	—	—	7		Wunderlich mild
	9	6	5	0	+8	0	+8	0	—	—	10		Zwisch kühl
9	7	6	9	3	+5	0	+5	0	WO	1	10	N	Zwisch Regen
	2	8	6	7	+6	5	+6	5	—	1	10		Zwisch kühl
	9	8	5	2	+6	0	+6	0	—	—	8		Zwisch kühl
10	7	7	9	3	+5	0	+5	0	WO	1	10		Zwisch kühl
	2	7	2	3	+8	2	+8	2	SW	1	10		Zwisch Regen mit Regen
	9	7	4	5	+7	3	+7	3	—	—	10		Zwisch kühl

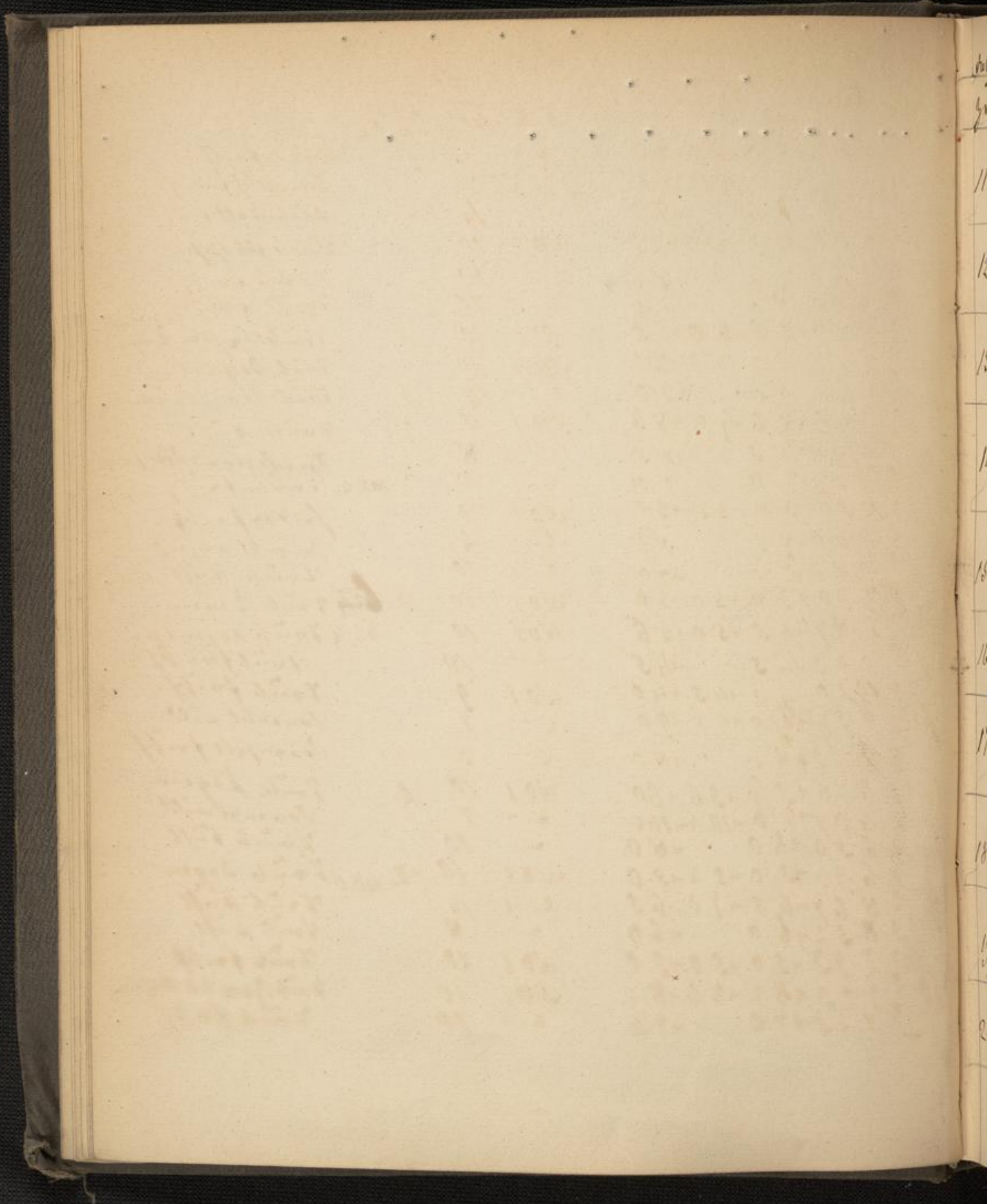

Datum	Lohn		Zusammenbau			Mud	Münz	Zusatz	Münz	Mitteln	
	Matr	Grat	Stufe	Car	Stad						
11	7	7	3	4	-16	0					Zwisch kuff
	2	7	4	5	+9	5					Dauerfall kuff
12	7	8	0	2	-7	5					Dauerfall kuff
	2	8	9	7	+3	0	-3	5	-13	0	Dauerfall kuff
13	7	9	2	3	+7	5	-8	0	+7	5	Zwisch kuff
	2	9	8	7	6	0					Dauerfall kuff
14	7	10	2	0	+4	0	+2	0	+4	0	Zwisch kuff
	2	10	4	7	+7	0	+7	5	-17	0	Dauerfall kuff
15	7	11	8	6	+5	5					Zwisch kuff
	2	13	1	0	+1	5	-2	0	+1	5	Dauerfall kuff
16	7	13	0	3	+10	0	-10	5	-10	0	Zwisch kuff
	2	13	4	0	+7	0					Dauerfall kuff
17	7	13	7	6	+4	0	+6	5	+6	0	Zwisch kuff
	2	13	0	9	+9	0	+9	5	-9	0	Dauerfall kuff
18	7	12	7	6	+6	0	+6	5	+6	0	Zwisch kuff
	2	11	7	3	-17	0	-17	5	-17	0	Dauerfall kuff
19	7	10	8	7	+9	5	+10	0	-9	5	Zwisch kuff
	2	11	3	3	+9	2	+9	7	-9	2	Dauerfall kuff
20	7	11	3	0	-9	0					Zwisch kuff
	2	11	4	5	+9	5					Dauerfall kuff
21	7	11	5	2	-9	0					Zwisch kuff
	2	11	6	7	+9	0	+9	0	+9	0	Dauerfall kuff
22	7	10	8	7	+14	2	-14	7	-14	2	Zwisch kuff
	2	11	0	0	+16	0					Dauerfall kuff
23	7	11	1	3	+9	0	+9	5	+9	0	Zwisch kuff
	2	10	8	3	+17	0	-17	5	-17	0	Dauerfall kuff
24	7	10	2	3	+11	0					Zwisch kuff
	2	10	2	3	+11	0					Dauerfall kuff

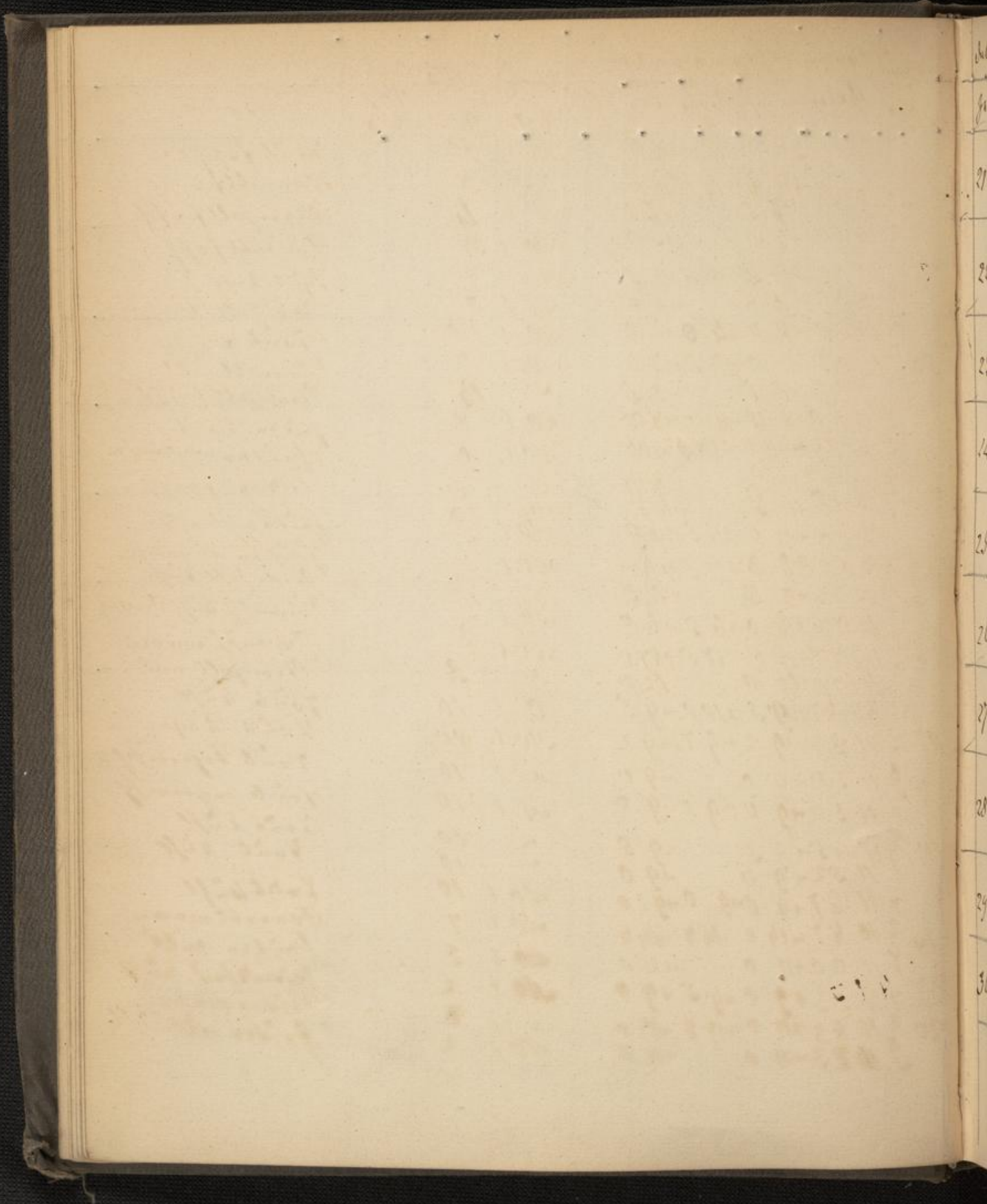

16
17
18
19
20
21
22
23
24
25
26
27
28
29
30

Julian Jahr	Lunar Monat	Lunationen			Mond 2. Qd	Vergangenes auf 10	Nächste Mond A. M.	Witterung	
		Jahr	Tag	Con					
21	7 11	8 3	+9 0	+9 5	+9 0	WO 1	7	Dauerhaft mild	
	2 11	6 6	+14 0	+14 5	+14 0	WO 1	3	Dauerhaft warm	
	9 12	2 3	11 5		+11 5			0	frisch mild
22	7 13	7 2	+9 0	+9 5	+9 0	WO 1	3	frisch & feucht kühl	
	2 13	6 5	+14 5	+14 5	+14 5	WO 1	3	frisch warm	
	9 13	8 2	+10 8		+10 8			2	frisch kühl
23	7 14	1 5	+8 5	+9 0	+8 5	WO 1	1	frisch kühl & NO	
	2 13	0 5	+17 5	+17 5	+17 5	WO 2	1	frisch feucht & NO	
	9 12	9 2	+10 6		+10 6			4	frisch kühl
24	7 12	1 6	+8 0	+8 0	+8 0	WO 1	0	frisch & feucht kühl	
	2 10	8 0	+20 5	+21 5	+21 0	WO 1	4	frisch & feucht warm	
	9 11	0 3	+17 0		+17 0			1	frisch warm & feucht Regen
25	7 11	3 7	+11 5		+11 5	SW 1	9	Dauerhaft kühl	
	2 11	2 3	+17 5		+17 5			7	Dauerhaft ungenügend
	9 11	0 2	+11 0		+11 0			9	frisch kühl
26	7 10	1 3	+9 5		+9 5	WO 1	1	frisch kühl	
	2 9	0 7	+17 5		+17 5			5	Dauerhaft warm
	9 9	0 0	+11 0		+11 0	WO 1	2	frisch kühl	
27	7 8	9 7	+8 0	+8 0	+8 0	WO 1	0	frisch & feucht kühl	
	2 8	7 7	+17 0	+17 0	+17 0	WO 1	0	frisch warm	
	9 9	0 3	+8 0		+8 2			2	frisch kühl
28	7 10	7 3	+6 5	+7 0	+6 5	WO 1	0	frisch feucht	
	2 10	2 7	+13 5	+13 5	+13 5	WO 1	0	frisch kühl & NO	
	9 10	0 4	+9 0		+9 0			0	frisch kühl
29	7 9	2 3	+6 5	+7 0	+6 5	SW 1	0	frisch & feucht kühl	
	2 6	4 7	+19 0	+19 5	+19 0			9	frisch warm
	9 6	0 2	+15 7		+15 7			4	Sturmfall kühl
30	7 5	8 3	+11 5	+11 5	+11 5	WW 1	10	frisch kühl	
	2 4	1 3	+15 0	+15 5	+15 0	SW 3	7	frisch & feucht ungenügend	
	9 4	8 3	8 5		8 5			10	frisch & feucht Regen kühl

Monat May 1758

Datum	Uhr	Temperaturen				Wind	Weglänge	Wetter	Mittelsung
Zeit	Minuten	Luft	Wasser	Luft	Wind	in 10	Wetter		
1	7 5	0 0	+7 0	+7 0	+7 0	SW 2	10		Zwischenschnitt
	8 5	2 0	+9 5	+9 5	+9 5	SW 1	10		Zwischenschnitt
	9 5	3 3	+8 5		+8 5	C 1	10	2	Zwischenschnitt
	7 5	6 7	+8 0		+8 0	SW 1	10		Zwischenschnitt
2	2 5	2 3	+12 0	+12 0	+12 0	C	6		Messung
	9 4	0 5	+8 4		+8 4	C 1	10		Zwischenschnitt
	7 4	7 7	+7 8	+7 8	+7 8	SW 1	10		Zwischenschnitt
3	2 4	2 7	+10 0	+10 4	+10 0	SW 1	10		Zwischenschnitt
	9 4	8 3	+9 0		+9 0	SW 1	10		Zwischenschnitt
	7 4	4 3	+8 0	+8 0	+8 0	SW 1	10		Zwischenschnitt
4	2 8	3 7	+12 4	+12 8	+12 4	C 1	8		Messung
	9 9	0 2	+8 0		+8 0	C 1	2		Messung
	7 10	3 0	+6 3	+6 5	+6 3	SW 1	2		Zwischenschnitt
5	2 9	9 0	+15 5	+16 0	+15 5	SW 1	1		Zwischenschnitt
	9 10	2 3	+9 5		+9 5	C	2		Zwischenschnitt
	7 10	6 7	+8 5	+8 0	+7 5	SW 1	7		Messung
6	2 10	7 0	+13 6	+14 0	+13 5	SW 2	10		Zwischenschnitt
	9 10	8 5	+8 0		+8 0	C 1	10		Zwischenschnitt
	7 11	6 7	+5 0	+5 0	+5 0	SW 1	10	2	Zwischenschnitt
7	2 11	8 7	+8 0	+8 0	+8 0	SW 1	10	2 56,0	Zwischenschnitt
	9 11	9 0	+6 8		+6 8	C 1	1		Messung
	7 11	9 9	+4 5	+5 0	+4 5	SW 1	0		Zwischenschnitt
8	2 10	8 7	+6 5	+6 5	+6 5	SW 1	6	2	Messung
	9 10	0 6	+6 0		+6 0	C	8	2	Zwischenschnitt
	7 9	5 0	+5 5	+6 0	+5 5	SW 1	10	2	Zwischenschnitt
9	2 9	3 4	+6 0		+6 0	C 1	10	2	Messung
	9 9	4 3	+5 8		+5 8	C 1	10	2 56,8	Zwischenschnitt
	7 10	8 0	+5 0	+5 5	+5 0	SW 1	10	2	Zwischenschnitt
10	2 10	8 0	+10 0	+10 5	+10 0	SW 1	9		Zwischenschnitt
	9 10	0 0	+9 0		+9 0	C	2		Messung

[Faint, illegible handwritten text, likely bleed-through from the reverse side of the page.]

Datum Zeit	Lava		Ufmannstau				Wpud		Temp auf	Winden Hlag	Mittern.					
	Mtr	huf	Wpud	Car	Mad	R	H									
11	9	6	7	+14	6	-5	0	+14	5	SW	1	0			frische Luft	
	8	2	7	+13	5	-13	5	+13	5	0	1	4			Dauerhaft warm	
12	7	6	5	3	7	8	5	+9	0	+18	5	SW	1	10		Thauvoll kühl
	6	4	7	+12	5	13	0	+12	5	SW	2	6			Zwisch Regen.	
13	7	8	0	0	+9	0	9	0	+9	0	SW	1	10			Zwisch Regen
	8	2	0	-13	0		-13	0		SW	1	7		22.		Dauerhaft kühl
14	7	7	7	+8	5	+9	0	+8	5	SW	1	3				Zwisch kühl
	9	3	0	+15	0	-15	5	+15	0	SW	1	5				Dauerhaft warm
15	7	8	9	7	+10	5	-11	0	+10	5	SW	1	10			Zwisch kühl
	8	2	0	-17	5	18	0	-17	5	SW	1	9				Dauerhaft warm
16	7	9	1	7	+11	0	11	0	+11	0	SW	1	10			Zwisch Regen
	10	0	3	+14	5	-15	0	+14	0	SW	1	9				Dauerhaft kühl
17	7	12	7	9	+10	5	+11	0	+10	5	SW	1	3			Zwisch kühl
	12	7	9	+16	0	-16	5	+16	0	SW	1	4		26.5		Dauerhaft warm
18	7	12	8	3	+10	0	+10	5	+10	0	SW	1	2			Thauvoll kühl
	11	7	3	+18	6	-19	2	+18	6	SW	1	3				frische Luft
19	7	11	2	3	+12	0	+12	5	+12	0	SW	1	10			Dauerhaft warm
	10	4	4	-15	0	-15	0	-15	0	SW	2	9				Zwisch kühl
20	7	11	6	6	+9	0	+9	5	+9	0	SW	1	2			Zwisch Regen
	11	7	3	+15	5	-16	0	+15	5	SW	1	3		24.0		Zwisch kühl
	9	11	9	7	+12	5		+12	5	SW	1	4				Zwisch frische Luft
																Dauerhaft warm
																Thauvoll kühl

[Faint, illegible handwritten text, likely bleed-through from the reverse side of the page.]

46
47
28
27
23
22
21
20
19
18
17
16
15
14
13
12
11
10
9
8
7
6
5
4
3

Datum	Luvu	Lufdruck				Wind	Temperat.	Niederschlag	Witterung				
		Zeit	Matru	Zeit	Matru								
21	7	12	26	+10	0	+10	5	+10	0	SW 1	0	bed. gelb	frischer Spinn köstl
	2	17	17	+18	5	-18	5	-18	5	SW 2	0		frischer Spinn köstl
	9	11	00	14	5		18	5		SW 1	0		Thonfall mild
22	7	10	23	11	5	12	0	11	5	SW 1	4		Thonfall köstl
	2	10	70	+18	5	19	0	18	5	SW 3	6		Thonfall köstl
	9	10	52	14	5		14	5		SW 2	9	42-128,5	Thonfall köstl
23	7	10	17	13	0	13	0	13	0		10		Thonfall köstl
	2	10	33	-14	5	+15	0	14	5		8		Thonfall köstl
	9	10	65	-13	0		-13	0			8	42 61,3	Thonfall köstl
24	7	11	37	+11	0	+11	5	+11	0	SW 2	8		Thonfall köstl
	2	11	30	+14	0		+14	0		SW 1	3		Thonfall köstl
	9	10	00	12	0		+12	0			10	18,2	Thonfall köstl
25	7	6	33	+10	0	+10	5	+10	0	SW 1	10		Thonfall köstl
	2	7	37	+10	5	+14	0	13	5	SW 1	9		Thonfall köstl
	9	8	43	10	5		+10	5		SW 1	10		Thonfall köstl
26	7	12	03	+9	5	+10	0	+9	5	SW 1	10		Thonfall köstl
	2	14	03	+11	0	+11	5	+11	5	SW 2	9		Thonfall köstl
	9	14	33	+8	5		+9	0		SW 2	6		Thonfall köstl
27	7	14	72	+6	5	+6	5	+6	5	SW 1	1		Thonfall köstl
	2	13	29	+14	0		+14	0		SW 1	2		Thonfall köstl
	9	12	02	+12	0		+12	0		SW 1	4		Thonfall köstl
28	7	10	87	+9	0	+9	5	+9	0	SW 1	10		Thonfall köstl
	2	9	80	+13	5	+14	0	+13	5	SW 2	6		Thonfall köstl
	9	10	02	+11	0		+11	0		SW 1	9	57,3	Thonfall köstl
29	7	12	13	+9	5	+10	0	+9	5	SW 1	10		Thonfall köstl
	2	12	69	+14	0	+14	5	+14	5	SW 1	9		Thonfall köstl
	9	12	70	12	0		+12	0		SW 1	7		Thonfall köstl
30	7	12	79	+10	5	+11	0	+10	5	SW 1	9		Thonfall köstl
	2	12	97	+15	5		+15	5		SW 1	4		Thonfall köstl
	9	13	02				+13	0		SW 1	4		Thonfall köstl
31	7	13	43	+11	5	12	0	+11	5	SW 1	3		Thonfall köstl
	2	12	96	19	0	+19	5	+19	0	SW 1	4		Thonfall köstl
	9	12	90	15	0		15	0		SW 1	4		Thonfall köstl

Memorandum Juni 1858

[Faint, illegible handwritten text, likely bleed-through from the reverse side of the page.]

Datum	Lage	Konten			Mitt	Lage	Mitt	Mitt	Mitt	Mitt
		Mitt	Mitt	Mitt						
1	7 12 8 6	+13 0	-13 5	-13 0	SW 1	2				fait an spui angreifen
	2 12 3 0	23 0	-23 6	+23 0	SW 1	5				Danzahl maou
	9 12 0 5	-18 6		18 8		6				Zweil Bayreuth
2	7 11 6 0	+15 0	+15 5	+15 0	W 1	6				Danzahl maou
	2 10 7 0	+24 5	+25 5	+25 0	SW 2	2				fait an fait
	9 11 0 2	20 5	20 20	20 6		3				floufull angreifen
3	7 11 4 6	+15 5	+16 0	+15 5		1				fait an maou
	2 11 5 4	25 3		25 3	W 1	3				Danzahl fait
	9 11 6 0	20 5		20 5	W 1	1				fait an maou
4	7 11 6 6	+17 0	+17 5	+17 0	W 1	1				fait an angreifen
	2 11 6 0	+25 5	+26 5	+25 5	0 1	2				fait an fait
	9 11 7 3	21 0		21 0	W 1	1				fait an maou
5	7 11 8 0	+17 6	-18 0	+17 6	W 1	1				fait an maou
	2 11 2 3	+26 4	+27 0	+26 4	W 2	1				fait an fait
	9 11 2 3	22 0		22 0		0				fait an maou
6	7 11 2 4	+17 5		+17 5	W 3	0				fait an maou
	2 11 2 3	+25 0		+25 0	W 2	0				fait an fait
	9 11 0 0	20 0		20 0		1				fait an maou
7	7 10 4 0	16 0		+16 0	W 2	0				fait an maou
	2 9 8 3	24 5	24 5	24 5	W 1	0				fait an fait
	9 9 7 2	+20 0		+20 0		0				fait an angreifen
8	7 9 6 6	+16 0		+16 0	0 1	0				fait an angreifen
	2 9 1 3	+24 5	+25 0	+24 5	0 1	0				fait an fait
	9 9 2 0	20 0		20 0	1 1	0				fait an maou
9	7 9 3 3	+16 5		+16 5	0 1	0				fait an maou
	2 8 8 3	+26 0	+27 0	+26 0		1				fait an fait
	9 9 3 2	+17 0		+17 0	SW 3	10				Zweil maou
	7 10 7 0	+15 0		+15 0	SW 2	7				Danzahl maou
10	7 10 4 3	+20 0	+20 5	+20 0		1				Zweil Bayreuth
	9 10 8 2	+17 0		+17 0	SW 1	8	27			

[Faint, illegible handwritten text, likely bleed-through from the reverse side of the page.]

11
12
13
14
15
16
17
18
19
20

Datum	Losa		Zusammenfassung				Höhe		Mittelwert					
	Jahr	Monat	Tag	Stunde	Lin	Med	Wind	Weg						
11	7	11	23	+14	5	15	0	+14	SW 1	8	2243	Tausend kühl		
	2	10	8	3	20	5	+21	0	+20	SW 1		7	Tausend dreierlei wasser	
	9	10	9	3	17	0			17	0		5	Hauptfall grosser Regen	
12	7	11	0	6	+14	5			+15	0	SW 1	4	Tausend frisch	
	2	10	6	0	+23	0	-24	0	-23	5	SW 2	3	Tausend frisch	
	9	10	9	2			20	0	20	0	1	2	Hauptfall ungenügend	
13	7	11	0	0	+16	0	16	5	+16	0	SW 1	4	Tausend warm	
	2	11	0	3	+25	0	+25	5	+25	0	SW 1	4	Tausend frisch	
	9	11	1	0	20	0			+20	0	1	9	Zwisch warm	
14	7	11	1	3	18	5	-19	0	+18	5	1	7	Tausend warm frisch	
	2	10	7	6	+26	0	-26	5	+26	0	SW 1	3	Tausend frisch grosser Regen	
	9	10	8	7	21	0			21	0	1	3	Hauptfall warm	
15	7	11	1	0	+17	6			+17	6	SW 1	1	frisch warm	
	2	10	6	6	+27	0	+27	0	+27	0	SW 1	5	Tausend frisch dreierlei	
	9	10	6	5	+21	0			21	0	1	9	Zwisch warm	
16	7	10	6	3	18	0			+18	0	0	1	6	Tausend warm
	2	10	7	6	+22	5	-23	0	+22	5	SW 1	6	Tausend warm	
	9	10	5	3	+20	0			20	0	0	1	3	Hauptfall warm
17	7	9	5	0	+17	0	-17	5	-17	0	0	1	1	frisch warm
	2	9	4	6	+24	5	+25	0	+24	5	SW 1	5	Tausend frisch	
	9	9	8	2	+20	5			20	5	SW 1	7	Zwisch warm	
18	7	10	6	3	+18	0	+18	5	+18	0	SW 1	5	Tausend warm	
	2	9	9	6	+23	5	-24	0	+23	5	SW 1	9	Zwisch frisch dreierlei Regen	
	9	10	2	3	20	0			+20	0	1	7	Zwisch warm	
19	7	11	4	0	+16	0	+17	0	+16	5	SW 1	10	Zwisch Regen	
	2	11	4	3	+22	0	+22	5	+22	0	SW 1	5	Tausend warm	
	9	11	8	6	-19	5			-19	5	1	6	Hauptfall warm	
20	7	12	3	2	+15	0	-15	5	+15	0	SW 1	9	Zwisch kühl	
	2	12	2	0	+21	0			+21	0	1	7	Tausend warm Regen	
	9	11	9	5	+18	5			+18	5	1	10	Zwisch kühl	

[Faint, illegible handwritten text, likely bleed-through from the reverse side of the page.]

Anzahl Tage	Tage	Promenaden			Müd.	Temp.	Müdigk. B. M.	Merkung					
		Zeit	Höhe	Verl.									
21	7	11	7	6	+16	0	-16	0	SW 1	10		Züß ausgehen	
	2	11	2	7	+21	0	-21	0	SW 2	8		Dampfel waschen	
	9	11	9	3	+18	0	-18	0		10		Züß küß	
22	7	12	6	5	+17	0	-17	5	+17	0	WN 1	8	Dampfel küß w. NW
	2	12	6	2	+17	0	-17	0	-17	2	WN 2	7	Dampfel ausgehen
	9	12	8	3	16	0		+16	0		9		Dampfel küß
23	7	13	1	2	+15	0	-15	5	-15	0	W 1	10	Züß küß
	2	12	3	5	+20	0		+20	0	WO 2	6		Dampfel. waschen
	9	12	0	2	+15	0		-15	0		2		Dampfel küß
24	7	11	7	9	+15	0	-15	5	-15	0	WO 1	10	Züß ausgehen
	2	10	7	6	+21	5	-22	0	-21	5	W 1	7	Dampfel waschen
	9	11	0	2	-14	5		-14	5	WN 1	10	10,18	Züß küß Luft. Drogen
25	7	12	0	9	+12	5	-12	5	-12	5	WN 1	5	Dampfel küß
	2	12	3	2	+17	0	-17	0	-17	0	WN 1	9	Dampfel ausgehen
	9	12	2	3	+13	0		-13	0		4		Dampfel küß
26	7	12	3	6	+11	5	12	0	+11	5	WN 1	4	Dampfel küß
	2	11	5	2	+18	0	-18	5	+18	0	WN 1	10	Züß waschen
	9	11	2	0	+14	0		+14	0		1		frische küß
27	7	10	5	7	+12	0	-12	0	+12	0	WN 1	1	frische küß
	2	10	6	7	+21	0	-21	0	+21	0	WN 1	2	frische waschen
	9	10	8	4	+16	5		+15	5		10		Züß küß
28	7	11	6	6	+11	0	-11	0	-11	0	W 1	10	Züß küß
	2	11	3	0	+16	5	+16	5	+16	5	WN 1	4	Dampfel ausgehen
	9	11	4	2	+13	5	-13	5	+13	5		1	frische küß
29	7	11	5	9	+10	0	-10	0	-10	0	W 1	2	frische küß
	2	11	6	9	+21	0		+21	0	W 1	2		Dampfel waschen
	9	11	8	2	+18	0		+18	0	WN 1	5		Züß küß
30	7	12	0	0	+13	0	+13	0	+13	0	WN 1	5	Dampfel küß
	2	11	3	3	+20	5	-20	5	+20	5	WN 2	3	Dampfel waschen
	9	11	0	3	+18	5		+18	5		2		Dampfel küß

Manuscript July

1858

Jahr	Monat	Zug			Wind	Wind	Wind	Wind	Wind	Wind	Mittwoch
		Zeit	Stk	Co							
1	7	10 8 0	-14 0	+14 0	+14 0	SW 1	7				Dauerhaft unruhig
	2	9 6 3	+20 5	-21 0	+20 5	SW 3	7				Dauerhaft unruhig
	9	9 8 3	-16 0	+16 5	-16 0	—	10				Zwisch kühl
2	7	10 3 0	+14 0	-14 5	-14 0	SW 1	5				Dauerhaft kühl
	2	9 7 3	+18 0	-18 0	-18 0	SW 1	6				Dauerhaft unruhig
	9	10 0 2	+14 0		+14 0	—	4				Dauerhaft kühl
3	7	10 1 7	+10 5	-11 0	+10 5	SW 1	10				Zwisch kühl
	2	10 2 0	+15 0	-15 5	+15 0	—	10	27			Zwisch unruhig
	9	10 9 3	+14 0		+14 0	—	9				Zwisch kühl
4	7	11 6 9	+12 5	+13 0	+12 5	SW 1	10				Zwisch kühl
	2	11 5 6	+15 0		+15 0	—	3				frisch unruhig
	9	11 0 2	+13 0	+13 0	+13 0	—	4				frisch kühl
5	7	10 4 0	+12 0	-12 5	+12 0	SW 1	7				Dauerhaft kühl
	2	9 1 7	-20 5	-21 0	+20 5	SW 2	7				Dauerhaft unruhig
	9	9 0 0	+15 0		+15 0	—	9				Zwisch kühl
6	7	8 9 0	+14 0	+15 0	+14 0	SW 1	10				Zwisch kühl
	2	7 1 3	+21 5	+22 0	+21 5	SW 1	5				Dauerhaft unruhig
	9	6 9 2	+16 5		+16 5	SW 1	10	11			Zwisch unruhig
7	7	6 3 3	+13 0	+13 5	+13 0	SW 1	10	2	32,0		Zwisch kühl unruhig
	2	7 4 3	+16 5	+17 0	+16 5	—	9				Zwisch unruhig
	9	7 8 3	+14 0		+14 0	SW 1	9	2	13,0		Zwisch unruhig unruhig
8	7	9 2 3	+12 5	+13 0	+12 5	SW 1	4				Dauerhaft kühl
	2	9 2 3	+17 5	+18 0	+17 5	SW 1	5				Dauerhaft unruhig
	9	9 0 2	+15 5		+15 5	—	3				frisch kühl
9	7	8 4 0	+14 0	+14 5	+14 0	SW 1	6				Dauerhaft kühl
	2	9 3 0	+12 0	+12 5	+12 0	SW 1	10	2	48,0		Zwisch unruhig kühl
	9	9 2 0	+12 0		+12 0	—	9				Zwisch kühl
10	7	9 1 3	+12 0	+12 5	+12 0	SW 2	10				Zwisch unruhig unruhig
	2	9 6 7	+14 0	+14 5	+14 0	SW 2	8	22			Dauerhaft unruhig unruhig
	9	9 5 4	+12 0		+12 0	—	4				Dauerhaft kühl

[Faint, illegible handwritten text, likely bleed-through from the reverse side of the page.]

[Faint, illegible handwritten text, likely bleed-through from the reverse side of the page.]

Datum	Lauer		Ysaucantau			Mund	Lauwilt	Kleider	Mittagszeit					
	Jahr	Monat	Jahr	Monat	Tag									
21	7	7	6	0	+16	5	-16	5	+16	5	SW 1	3	64,7	Kausopf ungenau Zweil ungenau Zweil ungenau Zweil ungenau
	2	7	8	3	+14	0	-20	5	+20	0	SW 1	9		
	9	8	0	3	+16	5	-17	0	+16	5	SW 1	10		
22	7	10	7	7	+14	0	-14	5	+14	0	SW 1	10	64,7	Zweil küst ungenau Zweil ungenau Zweil ungenau
	2	11	0	6	+17	5	-18	0	+17	5	SW 2	5		
	9	11	3	4	+15	5	-15	5				1		
23	7	11	8	6	+12	0	-12	5	-12	0	SW 1	1	64,7	Zweil ungenau Zweil ungenau Zweil ungenau
	2	11	1	0	+20	0	-20	5	+20	0	SW 1	1		
	9	10	9	3	+17	0	-17	0				9		
24	7	10	9	3	+14	0	-14	6	-14	0	SW 1	10	64,7	Zweil ungenau Zweil ungenau Zweil ungenau
	2	9	6	6	+17	0	-17	5	+17	0	SW 2	10		
	9	8	0	2	+16	5	-16	5				10		
25	7	7	7	3	+16	0	-16	5	+16	5	SW 2	7	64,7	Zweil ungenau Zweil ungenau Zweil ungenau
	2	8	0	2	+18	8	-19	0	+18	8	SW 4	4		
	9	8	7	3	+15	5	-15	5				4		
26	7	10	2	0	+12	5	-13	0	-12	5	SW 2	5	64,7	Zweil ungenau Zweil ungenau Zweil ungenau
	2	10	4	6	+18	5	-19	0	+18	5	SW 2	5		
	9	10	5	2	+16	0	-16	0				3		
27	7	10	6	0	+14	0	-14	5	+14	0	SW 1	7	64,7	Zweil ungenau Zweil ungenau Zweil ungenau
	2	9	0	3	+21	5	-22	0	+21	5	SW 1	7		
	9	8	6	2	+17	0	-17	0				10		
28	7	7	0	3	+15	0	-15	5	+15	0	SW 1	10	64,7	Zweil ungenau Zweil ungenau Zweil ungenau
	2	6	9	3	+17	5	-18	0	+17	5	SW 1	10		
	9	7	3	2	+15	5	-15	5				10		
29	7	8	6	7	+13	0	-13	5	+13	0	SW 1	10	64,7	Zweil ungenau Zweil ungenau Zweil ungenau
	2	9	2	7	+12	5	-13	0	+12	5	SW 1	10		
	9	9	3	6	+12	0	-12	0				10		
30	7	9	5	3	+12	0	-12	5	+12	0	SW 1	7	64,7	Zweil ungenau Zweil ungenau Zweil ungenau
	2	9	1	7	+14	5	-15	0	+14	5	SW 1	10		
	9	10	2	3	+12	5	-12	5				10		
31	7	11	4	3	+11	0	-11	5	+11	0	SW 1	10	64,7	Zweil ungenau Zweil ungenau Zweil ungenau
	2	11	0	3	+13	5	-14	0	+13	5	SW 1	10		
	9	11	5	4	+11	5	-11	5				3		

Monat August 1858

[Faint handwritten entries, likely a ledger or account book, covering the rest of the page. The text is illegible due to fading.]

Datum	Jahr	Umsatz				Müd	Lagereit	Kleider	Witterung
		Maten	Zut	Stoffe	Car				
1	7 12	2 5	+12 0	+12 5	-12 0	14,17	SW 1	5	Donnerst. kuff
	2 12	2 0	+17 5		+17 5			2	Donnerst. angucken
	9 12	0 0	+13 0		-13 0			1	Donnerst. kuff
2	7 11	7 7	+10 0	+10 5	-10 0	13,66	WO 1	9	Zwöl. kuff
	2 10	7 3	+17 0	+17 5	17 0			10	Zwöl. angucken
	9 10	5 2	14 0		14 0		WO 1	10	Zwöl. kuff
	7 9	5 3	+14 0	+14 5	+14 0		WO 1	10	Zwöl. angucken
3	2 9	5 0	+14 0	+14 5	-14 0	16,50	WO 1	9	Zwöl. maven
	9 10	0 2	16 5		16 5			9	Zwöl. kuff
	7 10	3 3	+14 5	+15 0	+14 5		WO 1	1	Freitag angucken
4	2 10	3 3	+22 0	+22 5	-22 0	18,16		1	Freitag maven
	9 10	9 3	+18 0		+18 0		SW 1	1	Freitag kuff
	7 11	2 6	+15 0	+15 5	+15 0		SW 1	0	Freitag maven
5	2 10	9 6	+23 0	+23 5	+23 0	19,16	WO 1	1	Freitag freis
	9 11	0 3	19 5		+19 5		SW 1	6	Zwöl. angucken
	7 11	2 0	+16 0	+16 5	+16 0		SW 1	3	Freitag angucken
6	2 11	4 5	+18 5	+14 0	+18 5	16,33	C 2	4	Donnerst. maven
	9 12	5 0	+14 5		+14 5			10	Zwöl. kuff
	7 13	2 9	+12 5	+13 0	+12 5		SW 1	3	Donnerst. kuff
7	2 13	3 4	+17 5	+18 0	+17 5	14,83	WO 1	8	Zwöl. angucken
	9 13	4 5	14 5		+14 5			10	Zwöl. kuff
	7 13	5 5	+12 0	+12 5	+12 0		WO 1	2	Freitag kuff
8	2 13	1 0	+18 0		+18 0	15,33	C 1	1	Freitag maven
	9 12	9 3	+16 0		+16 0		C 1	6	Zwöl. kuff
	7 11	5 6	+14 0	+14 5	+14 0		WO 1	10	Zwöl. kuff
9	2 10	5 3	+18 5	+14 0	+18 5	16,16	WO 1	10	Zwöl. maven
	9 10	2 3	+16 0		+16 0			6	Zwöl. maven
	7 10	0 3	+15 0		+15 0		WO 1	2	Freitag kuff
10	2 9	3 6	+22 0	+22 5	+22 0	18,66	WO 1	5	Freitag angucken
	9 9	6 3	19 0		+19 0		C 1	5	Donnerst. angucken

[Faint, illegible handwritten text, likely bleed-through from the reverse side of the page.]

Jahr		Monat		Tage		Wochentag		Wochentag		Wochentag		Wochentag	
Jahr	Monat	Tage	Wochentag	Wochentag	Wochentag	Wochentag	Wochentag	Wochentag	Wochentag	Wochentag	Wochentag	Wochentag	Wochentag
11	7	10	0	6	-16	0	-15	5	WO 1	1			frische angeworfene
	2	9	4	3	+24	0	+24	5	WO 1	2			frische frische
	9	10	3	2	+19	5		19		2			stark anfall kühl
12	7	10	8	6	-15	0	+15	5	WO 1	1			frische angeworfene
	2	10	1	3	+24	5	+24	5	WO 1	3			frische frische
	9	10	3	4	+19	5	+19	5		2			frische kühl
	7	10	6	6	+15	5	16	0	WO 1	3			frische angeworfene
13	2	9	9	3	+24	5		24	WO 1	5			frische angeworfene
	9	10	0	3	+19	5		19		3			frische angeworfene
	7	10	4	0	+15	5	-16	0	5	1			frische angeworfene
14	2	9	5	3	-25	0	-25	5	5	1			frische angeworfene
	9	10	0	2	+20	0		20		5			frische angeworfene
	7	10	9	0	+16	5	-17	0		9			frische angeworfene
15	2	11	2	3	18	5		18	SW 1	10	42		frische angeworfene
	9	12	0	3	+16	5		16		5			frische angeworfene
	7	12	9	5	+12	5		12		9			frische angeworfene
16	2	12	1	9	+20	5	21	0	SW 1	1			frische kühl
	9	11	7	2	+17	5		17		1			frische angeworfene
	7	10	7	6	+13	0	-13	5	SW 1	1			frische kühl
17	2	9	7	0	-24	0	-24	5	WO 1	1			frische kühl
	9	9	8	2	+20	5	+20	5		1			frische kühl
	7	10	1	1	+16	5	-17	0		1			frische kühl
18	2	8	3	9	+26	0	-26	0	SW 1	4			frische kühl
	9	8	0	2	+20	0		20		3			frische kühl
	7	7	9	0	+16	5	+17	0	SW 1	4			frische kühl
19	2	8	2	0	+14	5	+15	0	SW 3	10	42		frische kühl
	9	8	2	0	13	5		13		10			frische kühl
	7	8	1	3	+13	0	-13	5	SW 1	8			frische kühl
20	2	7	7	6	+16	0	+16	0	SW 2	6			frische kühl
	9	8	0	2	+14	5		14		9	3	75.2	frische kühl

[Faint, illegible handwritten text, likely bleed-through from the reverse side of the page.]

Julian	Lunar	Jahreszeiten				Mond	Mond	Mond	Mond	Mond	Mond	Mond	Mond
		Jan	Feb	März	Apr								
21	7 8	6 0	+12	0 +12	S +12	0	510	2	10			Zwib küß Kayenta.	
	2 9	3 3	+16	0 +16	S +16	0	14.16	510	1	10		Zwib küß Kayenta.	
	9 9	4 6	+14	S	+14	S				10		Zwib küß	
	7 9	8 7	+11	0 +11	S +11	0		510	1	10	2	34,0	Zwib küß Kayenta.
22	2 9	8 8	13	0	7 13	0	12.00		1	10			Zwib küß
	9 9	8 6	12	S	12	0			1	10			Zwib küß
	7 9	8 3	+11	0 +11	S +11	0		510	1	10			Zwib küß
23	2 9	8 0	+14	0 +14	S +14	0	14.00	510	1	10			Zwib küß Kayenta.
	9 10	0 2	+14	0	+14	0				5			Mandfall küß
	7 10	8 7	+12	0 +12	S +12	0		510	1	4			Mandfall küß
24	2 10	4 0	+19	S +20	S +20	0	16.66	510	1	4			Mandfall küß
	9 10	2 3	+18	G	+18	0		510		5			Mandfall küß
	7 10	0 7	+13	0 +13	S +13	0		510		9			Zwib küß
25	2 8	6 3	+20	0 +20	S +20	0	16.83	510	1	8			Mandfall küß
	9 8	4 3	+17	S	+17	S				9	2	65,5	Mandfall küß
	7 8	2 7	+11	0 +11	S +11	S		510	1	10	2		Zwib küß Kayenta.
26	2 8	7 7	+14	0 +14	S +14	0	12.50	510	2	6	2		Zwib küß Kayenta.
	9 9	0 3	12	0	+12	0				10	2	32,0	Zwib küß
	7 10	4 0	+10	0 +10	S +10	0		510	1	10	2		Zwib küß Kayenta.
27	2 9	6 7	+14	S +15	0 +14	S	12.16		1	9			Mandfall küß
	9 9	1 3	+12	0	+12	0			1	10	2	43,1	Zwib küß
	7 8	2 0	+10	0 +10	S +10	0		510	1	4			Mandfall küß
28	2 8	6 3	+13	S +14	0 +13	S	11.50	510	2	7	2		Mandfall küß
	9 8	0 0	+11	0	+11	0			1	8			Zwib küß
	7 8	7 4	+9	0 +9	S +9	0		510	2	4			Mandfall küß
29	2 8	9 6	+16	0	+16	0	15.53		1	6			Mandfall küß
	9 9	2 0	+12	6	+11	6			1	4			Mandfall küß
	7 9	5 7	+9	0 +9	0 +9	0		510	1	5			Mandfall küß
30	2 9	2 3	+16	S +17	0 +16	S	16.66	510	2	6			Mandfall küß
	9 9	2 3	+14	S +14	S +14	S			1	5			Mandfall küß
	7 9	1 3	+12	0 +12	S +12	0		510	1	4			Mandfall küß
31	2 8	9 3	+16	S +17	0 +16	S	14.33	510	1	7			Mandfall küß
	9 9	8 0	+14	S	+14	S				3			Mandfall küß

Monatlich Register 1858

[Faint, illegible handwritten text, likely bleed-through from the reverse side of the page.]

[Faint handwritten notes or numbers in the right margin, possibly from an adjacent page.]

Datum	Lava		Yunmawala				Wind	Lage	Höhe	Mittags
	Zeit	Ort	Zeit	Ort	Zeit	Ort				
11	12 7 9	+10 0	+10 5	+10 0	WO 1	0			Jaiten fuff	
11	12 7 6	+20 0	+20 5	+20 0	WO 2	1	14.83		Jaiten ungew	
	12 9 2	+14 5	+14 5			0			Jaiten küff	
12	13 1 3	+11 0	+11 5	+11 0	WO 1	0			Jaiten küff	
	13 0 2	20 5	20 5		16.00	1			Jaiten ungew	
12	12 8 3	16 5	-16 5		C 1	1			Jaiten küff	
	12 1 6	+12 5	+13 0	+12 5	WO 1	0			Jaiten küff	
13	11 3 6	+21 0	+21 5	+21 0	WO 1	0	17.00		Jaiten ungew	
	11 2 3	+18 5	7 5			1			Jaiten küff	
14	11 1 9	+13 0	+13 5	+13 0	WO 1	0			Jaiten küff	
	10 6 6	+22 0	+22 5	+22 0	17.66	WO 1	3		Jaiten ungew	
14	10 9 3	+18 0	+18 0			2			Jaiten küff	
	11 5 4	+13 0	+13 5	+13 0	WO 1	3			Jaiten küff	
15	11 1 6	+22 0	+22 5	+22 0	18.00	C 1	2		Jaiten ungew	
	11 3 2	+19 0	+19 0			1			Jaiten ungew	
16	11 6 2	+13 0	+13 0	+13 0	WO 1	0			Jaiten küff	
	11 1 9	+22 5	+22 0	+22 0	18.00	WO 1	2		Jaiten ungew	
16	11 0 2	+19 0	+19 0			1			Jaiten ungew	
	10 5 5	+13 0	+13 0		WO 1	3			Jaiten ungew	
17	9 4 6	+22 5	+22 5	+22 5	18.33	1	3		Jaiten ungew	
	9 6 3	+19 5	+19 5			10	2		Jaiten küff	
18	10 5 3	+15 0	+15 5	+15 0	0	1	9		Jaiten ungew	
	11 3 6	+18 0	+18 5	+18 0	16.33	WO 1	4	2	Jaiten ungew	
18	11 9 3	+16 0	+16 0			1	4		Jaiten ungew	
	12 5 9	+11 0	+11 5	+11 0	WO 1	3			Jaiten küff	
19	12 6 3	29 5	+23 5		18.00	WO 1	2		Jaiten küff	
	12 7 2	+19 5	+19 5			1	3		Jaiten küff	
20	12 9 1	+13 5	+14 0	+13 5	18.00	C 1	2		Jaiten küff	
	12 2 6	+22 0	+22 5	+22 0		1	6		Jaiten küff	
20	12 2 8	+18 5	+18 5			1	6		Jaiten küff	
						1	6		Jaiten ungew	

Manuf. October 1858

Ordnung	Lager		Grommungen				Mund	Ganzels	Körner	Mittelung
	Maße	in	Maße	Maße	Maße	Maße				
1	10	47	+13	0	+135	+130	SW 1	6		Normalmaß
2	16	67	+14	0	+140	+140	SW 1	10	92	Zweib. Hauptgewicht
3	11	02	10	5		+110	SW 1	9		Zweib. Haupt
4	12	43	+8	0	+85	+80	SW 1	4		Normalmaß
5	12	19	+13	5	+140	+135	SW 1	6		Normalmaß
6	12	34	+11	5		+115	SW 1	2		Normalmaß
7	12	73	+8	0	+80	+78	SW 1	1		Normalmaß
8	12	29	+14	5	+150	+145	SW 1	1		Normalmaß
9	12	30	+11	5		+115	SW 1	0		Normalmaß
10	12	36	+5	0	+50	+50	SW 1	1		Normalmaß
11	11	40	+16	0	+165	+160	SW 1	1		Normalmaß
12	11	03	+13	0		+130	SW 1	0		Normalmaß
13	10	40	+10	0	+105	+100	SW 1	2		Normalmaß
14	9	73	+15	0	+155	+150	SW 1	6	92	Normalmaß
15	10	34	+12	5		+125	SW 1	10	92	Normalmaß
16	11	79	+8	0	+85	+80	SW 1	1		Normalmaß
17	11	99	+13	0	+135	+130	SW 1	4		Normalmaß
18	11	34	10	5		+105	SW 1	1		Normalmaß
19	10	17	+14	0	+140	+140	SW 1	1		Normalmaß
20	8	70	+14	0	+145	+140	SW 1	2		Normalmaß
21	8	00	+13	0		+130	SW 1	3		Normalmaß
22	6	80	+12	5	+140	+135	SW 2	10		Normalmaß
23	6	60	+13	0	+135	+130	SW 2	10	92	Normalmaß
24	7	02	10	0		+100	SW 1	10		Normalmaß
25	9	77	+7	0	+70	+70	SW 1	10	92	Normalmaß
26	10	07	+8	0	+80	+80	SW 1	10	92	Normalmaß
27	10	10	+6	5		+65	SW 1	2	75.5	Normalmaß
28	13	+5	5	+5	+5	+5	SW 1	10		Normalmaß
29	9	34	+11	0		+110	SW 1	2		Normalmaß
30	8	23	+8	5		+85	SW 1	9		Normalmaß

Oktober 1858

Datum	Haus	Ypaunmester				Mund	Korn	Korn	Korn	Müll		
		Mund	Korn	Korn	Korn							
11	7	53	5	7	5	0	1	10	27	Zwölz Kaynsta.		
	2	8	20	12	7	0	1	100		Zwölz küß		
	9	8	36	10	0	0	1	10		Zwölz wagners		
12	7	9	8	7	49	0	4	5	9	0	Zwölz wagners	
	2	11	6	0	7	10	0	10	0	10	Zwölz küß	
	9	12	2	3	7	5	7	5	1	1	früher küß	
13	7	13	9	3	4	0	4	0	14	0	Mant luyten Klabal	
	2	14	0	9	11	0	11	5	11	0	früher wagners	
	9	14	2	0	9	2	18	0	1	1	früher küß	
14	7	14	4	3	4	0	4	0	4	5	früher küß	
	2	13	6	9	13	0	13	5	13	0	früher wagners	
	9	13	2	0	9	5	9	5	1	1	früher küß	
15	7	12	4	3	6	0	6	5	16	0	früher küß	
	2	11	8	9	13	0	13	5	13	0	früher küß	
	9	11	0	8	9	5	9	5	1	1	früher küß	
16	7	10	9	3	5	0	5	5	5	0	Klabal küß	
	2	10	1	7	14	5	15	0	14	5	früher wagners	
	9	10	2	0	10	0	10	0	1	1	früher küß	
17	7	10	2	3	7	6	5	7	0	6	5	luyten Klabal küß
	2	10	1	2	15	0	14	5	1	1	früher wagners	
	9	9	4	3	10	0	10	0	1	1	früher küß	
18	7	9	0	3	5	0	5	0	5	0	früher küß	
	2	8	0	0	13	5	14	0	13	5	früher wagners	
	9	7	8	0	9	0	9	0	1	1	früher küß	
19	7	7	3	7	4	5	0	5	5	0	früher küß	
	2	7	2	3	11	5	11	5	1	5	Wagners küß	
	9	7	2	6	18	5	18	5	0	10	Zwölz küß	
20	7	7	3	7	7	0	7	7	0	10	Zwölz küß	
	2	7	3	3	10	3	10	8	10	3	Wagners küß	
	9	7	9	3	18	6	18	8	0	9	Zwölz küß	

October 1858

Datum	Uhrzeit	Thermometerstand				Wind	Wärme Grad	Luft Grad	Mittelnung
		Zeit	Maten	Zeit	Maten				
21	7	8 5 0	+7 0	7 5	+7 0	0	1	10	früher Kahl kühl
	9	8 6 7	+12 0	12 5	+12 0	0	1	1	früher Augen auf
22	7	10 0 7	+7 0	7 5	+7 0	0	1	9	Zübe kühl
	9	10 1 3	+14 0	14 5	+14 0	NO	1	1	früher mild
23	7	11 2 7	+6 0	6 5	+6 0	NO	1	7	Mund voll lauter Kahl
	9	11 0 0	+11 0	11 0	+11 0	NO	1	10	Mund voll fröhlich
24	7	10 6 7	+8 5	8 5	+8 5	NO	1	10	Zübe mild
	9	10 9 3	+9 0	9 0	+9 0	L	7	7	Zübe kühl
25	7	11 1 4	+8 5	8 5	+8 5	NO	1	10	Zübe kühl
	9	11 0 3	+12 0	12 0	+12 0	NO	1	10	Zübe kühl Augen auf
26	7	10 6 7	+9 3	9 5	+9 3	NO	2	10	Zübe kühl
	9	10 6 3	+12 5	12 5	+12 5	NO	1	10	Zübe mild
27	7	11 6 0	+9 5	9 5	+9 5	NO	1	10	Zübe kühl
	9	11 3 2	+10 0	10 0	+10 0	NO	1	10	Zübe kühl
28	7	11 2 0	+9 0	9 5	+9 0	NO	1	10	Zübe Kahl Augen
	9	10 6 7	+9 0	9 0	+9 0	NO	1	10	Zübe fröhlich
29	7	9 7 0	+5 5	6 0	+5 0	NO	1	2	Zübe kühl Augen
	9	10 6 3	+12 2	12 6	+12 2	NO	1	6	Mund voll fröhlich
30	7	14 6 6	+12 0	12 5	+12 0	NO	1	3	Mund voll fröhlich
	9	15 5 4	+1 5	1 5	+1 5	L	7	7	Zübe fröhlich
31	7	15 9 0	-1 5	1 5	-2 0	NO	1	1	früher fröhlich
	9	15 6 3	+5 0	5 0	+5 0	NO	1	7	Mund voll

Monatly Rechnung zu 1858.

Datum	Yahr	Xpromanata						Wind	Luft	Wetter	Mittlung			
Jahr	Monat	Jahr	Monat	Tag	Stunde	Minuten	Richtung	Temperatur	Wetter	Mittlung				
1	7	14	7	7	-0	5	0	0	-0	5	WO 2	0		frisch frost
	2	14	0	9	+5	5	+6	0	-5	5	WO 2	8		frisch frost
	9	13	8	4	+1	6			+1	6		10		frisch frost
	7	13	6	7	0	0	+0	5	0	0	WO 2	3		frisch frost
2	2	13	3	9	+4	5	+5	0	+4	5	WO 2	4		frisch frost
	9	13	5	0	+1	0			+1	5	WO 1	10		frisch frost
	7	13	7	0	-2	0	-2	0	-2	0	WO 1	1		frisch frost
3	2	13	4	6	+1	0	+1	0	+1	0	WO 1	1		frisch frost
	9	13	5	2	-0	5	-0	5	-0	5		2		frisch frost
	7	13	6	7	+5	0	-5	0	-5	0	WO 2	4		frisch frost
4	2	12	6	6	+0	0	+0	5	+0	0	WO 1	10		frisch frost
	9	12	0	2	-0	5	1	0	+0	5		10		frisch frost
	7	11	8	7	-1	0	-1	5	-1	0	WO 1	10		frisch frost
5	2	11	5	0	+1	0	+1	5	+1	0	WO 1	10		frisch frost
	9	11	0	2	+0	5			+0	5	WO 1	10		frisch frost
	7	10	7	7	-1	0	-1	4	-1	0	WO 1	10		frisch frost
6	2	10	5	7	+0	5	+0	5	+0	5		10		frisch frost
	9	10	9	3	+0	5			+0	5		10		frisch frost
	2	11	7		-1	0	-1	3	-1	0	WO 1	10		frisch frost
7	2	11	8		+1				+1	8	WO 1	10		frisch frost
	9	11	9	3	-0	5			-0	5		10		frisch frost
	7	12	9	0	-4	0	-4	0	-4	0	WO 1	3		frisch frost
8	2	12	8	0	+2	0	+2	0	+2	0	WO 1	9		frisch frost
	9	12	9	3	+0	5			+0	5	WO 1	10		frisch frost
	7	12	0	4	0	0	0	0	0	0	WO 1	10		frisch frost
9	2	14	0	9	+1	0	+1	4	+1	0	WO 1	10		frisch frost
	9	14	7	2	0	0			0	0		10		frisch frost
		15	4	7	-5	0	-4	5	-5	0	WO	1		frisch frost
10		14	9	6	0	0	+0	5	-0	0	WO 1	8		frisch frost
		14	9	6	-1	8			-1	8		1		frisch frost

Datum in Jahr	Ursache in Malm	Ursachen			Höhe in Fuß	Lage in Fuß	Maaß in Fuß	Höhe in Fuß	Lage in Fuß	Maaß in Fuß	Beschreibung
		in Fuß	in Fuß	in Fuß							
7	1503	-5	5	5	5	5	5	5	5	5	fruchtbar
11	2 1456	+2	5	+2	5	+2	5	+2	5	5	fruchtbar
	9 1402	-2	0			-2	0			0	fruchtbar
	7 1360	-4	0	+3	6	-4	0			0	fruchtbar
12	2 1256	+2	5	+2	5	+2	5	+2	5	5	fruchtbar NO
	9 1123	-1	5			-1	5			0	fruchtbar
	7 933	-5	0	-4	5	-5	0			0	fruchtbar
13	2 723	+2	0	+2	0	+2	0	+2	0	10	Löcher
	9 602	+1	8			+1	8			10	Löcher
	7 400	+1	5	+1	0	+1	5	+1	0	10	Löcher
14	2 413									10	Löcher
	9 436	+1	0			+1	0			10	Löcher
	7 660	-1	0	-0	5	-1	0			10	Löcher
15	2 717	+1	5	+1	5	+1	5	+1	5	10	Löcher
	9 702	+0	5			+0	5			10	Löcher
	7 593	0	0	0	0	0	0	0	0	10	Löcher
16	2 430	+1	0	+1	5	+1	0	+1	5	10	Löcher
	9 423	+1	2			+1	2			10	Löcher
	7 410	+1	5	+2	0	+1	5	+2	0	10	Löcher
17	2 493	+2	0	+2	5	+2	0	+2	5	10	Löcher
	9 563	+1	5			+1	5			10	Löcher
	7 720	+1	0	+1	5	+1	0	+1	5	10	Löcher
18	2 563	+2	0	+2	5	+2	0	+2	5	10	Löcher
	9 565	+1	7			+1	7			10	Löcher
	7 670	0	0	+0	5	0	0	+0	5	10	Löcher
19	2 743	+1	0	+1	0	+1	0	+1	0	10	Löcher
	9 853	-1	0			-1	0			10	Löcher
	7 1017	-4	5	-4	0	-4	5	-4	0	10	Löcher
20	2 1090	0	0	+0	5	0	0	+0	5	8	Löcher
	9 1123	-1	0			-1	0			1	Löcher

611

20

Jahr	Monat	Umsatz				Mittel 291	Zinsfuß ung	Kurs Hfling a. M.	Witterung	
		Get	Wolfr	Co	Wolfr					
21	7	12	17	-1	0-0.5	-1	0	WOI	10	Zübel frost drücklich
	2	12	18	+1	5	+1	5		10	Zübel frost
	9	12	20	-1	5	-1	6		10	Zübel frost
22	7	12	20	-5	0-0.5	-5	0	WOI	0	früher frost
	2	11	89	-2	0-1.5	-2	0	WOI	5	Zübel frost
	9	12	00	-3	0	-3	0		1	Kausfall kalt
23	7	12	03	-4	5-4.0	-4	5	WOI	10	Zübel kalt
	2	11	69	-1	0-0.5	-1	0	WOI	1	früher frost
	9	11	42	-4	0	-4	0		0	früher frost
24	7	11	23	-5	5-6.0	-5	5	WOI	10	Zübel frost
	2	10	70	-2	0-2.0	-2	0	WOI	10	Zübel frost
	9	10	03	-2	5	-2	5	WOI	10	Zübel "
25	7	9	27	-3	0-2.5	-3	0	WOI	5	drücklich frost
	2	8	40	+1	2+6	+1	2	WOI	10	Zübel spärlich
	9	8	00	+1	2	+1	2		10	Zübel frost
26	7	7	50	+1	0+1.5	+1	0	WOI	10	Zübel kalb frost
	2	7	10	+3	0+3.5	+3	0	WOI	10	Zübel drücklich spärlich
	9	6	23	+2	5	+2	5		10	Zübel frost
27	7	4	50	+2	0+2.5	+2	0	WOI	10	Zübel frost
	2	4	02	+3	6	+3	6		10	Zübel frost
	9	3	73	+3	5	+3	5		10	" "
28	7	2	50	+3	0+3.5	+3	0	WOI	10	Zübel kalb spärlich
	2	3	02	+5	4	+5	4	WOI	10	Zübel frost
	9	3	73	+5	0	+5	0		10	" "
29	7	4	03	+4	5	+4	5		10	früher im anse
	2	4	80	+8	09.5	+8	5	S	10	Zübel "
	9	4	80	+7	28.2	+7	0	S	10	Zübel "
30	7	2	00	+6	57.0	+6	5	S	9	früher im anse
	2	5	20	+8	29.3	+8	7	S	6	früher im anse
	9	6	20	+6	13.1	+6	1	S	10	früher im anse

Monat Duleru

1754

Alpenbar.

alpine Barometer Thermometer Wind

Zeitmeter		minutlich		Thermometer		Wind		Mittelmang	
		auf Meeressp.		mit R.		N. d. Luftdruck		Mittelmang	
						auf Meeressp.			
1	7 71 20	4,0	5,0	4,0	4,5	1 S	1	+	feucht warm
2	7 78 0	6,0	7,1	4,1	6,5	SW 1	7	+	warm in dem
9	8 18 8	5,4	6,5	4,1	6,0	SW 1	1	+	stark feucht
2	9 9 6	4,8	6,0	4,2	5,4	SW 1	5		Hellig feucht
	10 4 5		7 3		4 4		3		frisch unruhig
9	10 7 4		6 5		4 4		5		Wind feucht
2	11 8 6	4,0	5,0	4,0	4,5	SW 1	1		fall im warm
3	2 12 8 8	6,0	7,0	4,0	6,5	SW 1			fall im warm
9	13 1 8	3,0	3,5	4,5	3,2	SW			stark feucht
7	13 5 3	4,0	4,1	4,1	4,05	SW 1	0		stark feucht
4	2 13 2 3	2,0	3,0	4,0	3,0	NW 1	10		Wind feucht
9	13 3 0	4,8	4,4	4,4	4,6	NO 1	10	+	stark, feucht
7	11 5 0	-9,3	+0,8	4,1	4,2	NO 1	10	-	stark feucht
5	2 11 4 0	+4,0	+2,0	4,0	4,5	W 1	10		stark feucht
9	11 7 0	+0,5	+1,0	1,0			10		Wind feucht
7	11 6 0	+0,5	+1,0	1,0		W 1	10		Wind feucht
6	2 11 7 0	+2,5	+3,0	+2,5		W 1	9		Wind feucht
9	11 7 3	+2,5	+2,5				10		Wind feucht
8	11 8 0	+2,5	+3,0	+2,5		W 1	10		Wind feucht
7	2 11 7 6	+4,0	+4,0	+4,0		W 1	10		Wind feucht
9	12 0 2	3,5	+3,5				10		Wind feucht
7	13 4 0	+3,0	+3,5	+3,0		W 1	10	27	Wind feucht
8	2 13 5 6	+4,0	+4,5	+4,0		W 1	10		Wind feucht
9	13 5 0	+3,5	+3,5				10		Wind feucht
7	13 5 0	+3,0	+3,0	+3,0		W 1	10		Wind feucht
9	2 13 1 6	+0,0	+0,0	+0,0		W 1	10		Wind feucht
9	13 1 8	+2,5	+2,5				10		Wind feucht
7	13 2 0	+2,0	+2,4	+2,0		W 1	10		Wind feucht
10	2 13 0 5	+3,0	+3,5	+3,5		W 1	10		Wind feucht
9	13 3 0	+2,4	+3,4				10		Wind u feucht

Jahr	Monat	Himmelslagen				Wind	Wetter	Temperatur	Mitt. wein					
		Grad	Minuten	Secunden	Mad									
21	7	11	20	+8	0	-13	5	-13	0	510	10	118,0	Zwisch wass	
	2	11	7	2	+5	5	-16	0	+5	5	510	10	Zwisch wass	
22	7	10	0	+7	0	-7	5	+7	0	510	9	10	Zwisch wass	
	2	9	6	3	+8	5	-9	0	+8	5	510	9	10	Müdig Regen
23	7	11	7	3	+3	5	-14	0	+3	5	510	1	2	Müdig Regen
	2	8	9	4	+6	5	-7	0	-16	5	510	1	10	frisch wass
24	7	7	9	7	+6	0	-8	5	-6	0	510	1	10	Zwisch wass
	2	8	2	5	+6	5	-7	0	+6	0	510	1	10	Zwisch wass
25	7	9	7	0	+4	0	-14	5	-14	0	510	2	10	Zwisch wass
	2	9	5	2	+6	0			+6	0	510	2	8	Zwisch wass
26	7	8	2	7	+4	5	+5	0	+4	5	510	2	10	Zwisch wass
	2	8	6	0	+6	0	-6	5	-6	0	510	3	10	Müdig Regen
27	7	4	8	7	+5	0	-15	5	-15	0	510	4	10	Zwisch wass
	2	4	4	3	+6	0	-16	5	-16	0	510	3	10	Zwisch wass
28	7	5	0	0	+3	0	-13	5	-13	0	510	2	10	Zwisch wass
	2	6	5	3	+3	0	-13	0	+3	0	510	10	10	Zwisch wass
29	7	8	0	0	+3	0	-13	0	+3	0	510	1	10	Zwisch wass
	2	8	8	0	+4	0	-14	5	-14	0	510	1	10	Zwisch wass
30	7	12	1	0	+3	0	+3	0	+3	0	510	1	10	Zwisch wass
	2	12	3	9	+3	0	-13	5	-13	5	510	1	8	Zwisch wass
31	7	13	3	0	+1	0	+1	5	+1	0	510	1	7	Zwisch wass
	2	13	4	9	+3	0	-13	5	-13	0	510	1	10	Zwisch wass

1859

Manuel Jannin

Datum	Jahr	Umsatz				Mittel	Verkäuf	Kunde	Mittelwert			
		Maße	im	Maße	Maße							
1	7	15	27	-1	0	-0	5	-1	0	NO1	3	frische Suppe
	2	15	50	-0	0	0	0	0	0	NO1	10	Zwiebelsuppe
	9	15	83	-0	5	-0	5				9	Zwiebelsuppe
2	7	16	02	-1	0	-1	0			NO1	10	Zwiebelsuppe
	2	16	32	-0	5	-0	5				10	"
	9	16	45	0	0	0	0			NO1	10	Zwiebelsuppe
3	7	16	73	6	0	+0	5	0	0	NO1	10	Zwiebelsuppe
	2	16	63	+2	5	+3	0	+2	5		10	Zwiebelsuppe
	9	16	23	+2	0	+2	5	+2	0	NO	9	Zwiebelsuppe
4	7	15	30	+1	0	+1	5	+1	0	NO1	10	Zwiebelsuppe
	2	14	60	+1	0	+1	5	+1	0	NO2	10	Zwiebelsuppe
	9	14	93	+1	0	+1	0				10	Zwiebelsuppe
5	7	15	70	+1	0	+1	5	+1	0	NO1	10	Zwiebelsuppe
	2	16	16	+2	5	+2	5	+2	5	NO1	5	Zwiebelsuppe
	9	16	02	+2	5	+2	5	+2	5	NO1	0	Zwiebelsuppe
6	7	15	73	-4	0	-3	5	-4	0	NO1	0	frische Suppe
	2	15	20	-1	0	-0	5	-1	0	NO1	1	frische Suppe
	9	14	23	-1	0	-1	0			NO1	10	Zwiebelsuppe
7	7	13	93	-0	0	+0	5	0	0	NO1	10	Zwiebelsuppe
	2	13	56	0	0	-0	5	0	0	NO2	10	Zwiebelsuppe
	9	14	23	-0	5	-0	5	-0	5	NO1	10	Zwiebelsuppe
8	7	15	13	-1	0	-0	5	-1	0	NO1	10	Zwiebelsuppe
	2	15	96	+2	0	+2	5	+2	0	NO1	8	Zwiebelsuppe
	9	16	73	-1	5	-1	5				3	Zwiebelsuppe
9	7	18	83	-5	0	-5	0	-9	0	NO1	1	frische Suppe
	2	18	96	-1	0	-1	0	-1	0		1	frische Suppe
	9	19	02	-4	0	-4	0				1	Zwiebelsuppe
10	7	19	37	-8	0	-8	0	-8	0	NO1	1	frische Suppe
	2	19	20	-2	0	-2	0	-2	0	NO1	3	frische Suppe
	9	18	52	-1	8	-1	8			NO1	5	Zwiebelsuppe

Julian Jahre		Epochenrechnung				Mind	Augult	Kinden	Mittwung
Jahr	Monat	Gut	Noch	Ein	Mud	2 71	eing	fluy	
7	17	43	-1 0	-1 0	-1 0	S10 2	10		Zweil mündig freest
11	2	16	9 6	+1 0	+1 5	S10 3	10		Zweil mündig vauß
	9	16	3 0	+1 5	+1 5	C	10		Zweil freest
7	16	0 0	+2 0	+2 5	+2 0	S10 2	10		Zweil freest
12	2	15	1 6	+3 0	+3 5	S10 1	10	71	Zweil Rayniff
	9	14	7 3	+3 0	+3 0	S10 1	10		Zweil Raynuff
7	13	8 0	+2 5	+3 0	+2 5	S10 1	10	71 65 8	Zweil vugriff
13	2	13	7 6	+3 1	+3 6	S10 1	8		Dunull freest
	9	13	9 4	-0 5	-0 5	S0 1	2		Munfull freest
7	14	6 8	-1 5	-1 5	-1 5	S10 1	7		Dunull freest
14	2	15	2 0	+1 0	+1 5	C	10		Zweil vauß
	9	15	2 0	-0 5	+0 5	S10 1	10		Zweil freest
7	15	2 7	-0 5	0 0	-0 5	S10 1	10		Zweil freest
15	2	14	9 3	+2 0	+2 5	S0 1	1		freest vauß
	9	14	9 2	-0 5	-0 5	C	1		freest freest
7	14	8 2	-1 6	-1 6	-1 6	S10 1	1		full halt
16	2	14	6 3	0 0	0 0	0 1	1	31	freest vauß
	9	14	3 4	-1 5	-1 5	0 1	1	10 3	freest freest
7	14	2 3	-2 0	-2 0	-2 0	0 1	1		Spalbauerei Knüßig
17	2	14	2 3	+4 0	+4 5	S10 1	10		Zweil Spalbauerei
	9	14	0 2	+3 5	+4 0	C	4		Zweil freest
7	13	8 0	+3 0	+3 5	+3 0	S10 1	10		Zweil freest
18	2	13	3 3	+4 0	+4 5	S10 2	7		Dunull Spalbauerei
	9	13	3 0	+6 5	+6 5	C	10		Zweil freest
7	12	3 0	+5 0	+5 5	+5 0	S10 1	10		Zweil freest
19	2	13	1 9	+8 0	+8 5	S10 1	2		Dunullfreest
	9	13	4 2	+7 0	+7 0	C	10		Zweil freest
7	14	5 0	+1 0	+1 5	+1 0	S10 1	0		freest freest
20	2	14	8 5	+4 0	+4 4	S10 1	5		Dunullfreest
	9	14	9 3	+5 0	+5 0	C	4		Munfull freest

Datum	Ursprung		Mund		Mund	Lage	Höhe	Mittagszeit
	Wald	Wald	Wald	Wald				
	7 15 5 0	+1 0	+1 5	+1 0	W 1	0		Waldschneise foch Dampff
21	2 15 3 2	+6 0	+6 5	+6 0	W 1	1		frische mild
	9 15 2 3	+4 0	+4 0			0		frische foch
	7 14 6 3	-1 0	-0 5	+1 0	W 1	0		Waldschneise foch Dampff
22	2 13 5 5	+6 0	+6 4	+6 0	W 1	0		frische mild
	9 13 0 3	+3 0	+3 0			3		Dampf all Nabal
	7 12 4 0	+1 5	+2 0	+1 5	W 1	9		Zwisch foch foch
23	2 11 2 3	+5 0	+5 0		W 1	10		Zwisch foch
	9 9 4 2	+4 0	+4 0			1		frisch Dampf all foch
	7 6 5 0	+4 0	+4 0	+4 0	SW 1	10	2	Zwisch Dampff
24	2 8 8 6	+5 5	+5 5	+5 5	SW 1	5		Dampf all nass
	9 9 6 3	+4 0	+4 0			0		frische foch
	7 12 7 3	+2 5	+3 0	+2 5	W 1	9		Zwisch foch
25	2 12 9 2	+6 0	+6 5	+6 0	SW 1	10		Zwisch foch
	9 11 7 2	+5 6	+5 6			7		Dampf all foch
	7 10 9 3	+5 5	+6 0	+5 5	SW 2	10		Zwisch foch
26	2 10 5 0	+6 2	+6 6	+6 2	SW 2	10	2	Zwisch Dampff
	9 10 8 3	+5 0	+5 0			8		Zwisch Dampff
	7 11 3 6	+3 5	+4 0	+3 5	SW 1	10		Zwisch foch
27	2 10 6 9	+6 5	+7 0	+6 5	SW 3	10		Zwisch Dampff
	9 10 5 7	+6 0	+6 0			10	2	Dampf all Nabal
	7 10 3 6	+5 5	+6 0	+5 5	SW 2	10	2	Zwisch Dampff
28	2 9 5 3	+6 0	+6 5	+6 0	SW 2	10	2	Zwisch Dampff
	9 10 0 2	+6 0	+6 0			10		"
	7 10 6 9	+7 0	+7 5	+7 0	SW 3	10	2	Dampf all Nabal
29	2 11 6 6	+8 5	+9 0	+8 5	SW 1	8		Dampf all mild
	9 11 0 2	+8 5	+8 5			8		Dampf all foch
	7 10 4 6	+8 0	+8 5	+8 0	SW 2	10		Zwisch foch
30	2 9 6 3	+10 6	+10 6		SW 1	5	2	Dampf all mild
	9 9 5 4	+7 6	+7 6			4		Dampf all foch
	7 8 2 7	+5 5	+6 0	+5 5	SW 2	10	2	Zwisch Dampff
31	2 9 0 7	+7 2	+7 6	+7 2	SW 2	10		Zwisch nass
	9 9 5 2	+6 0	+6 0			10	2 102,5	Zwisch Dampff

Monat Februar
1859

1-2-01-

Datum	Wochen	Umsatz						Mittel	Kaufsch. Kinder	Mittwoch		
		Zuf	Abg	Abg	Abg	Abg	Abg					
1	2	10	6	7	+4	5-8	0+14	5	SW 1	8		Zwieb mess
	9	10	7	3	+3	5	+5	5		2		Zwieb feinf
	9	10	5	0	+3	0	+5	0				Thausell feinf
2	2	9	3	7	+3	5-14	0+3	5	SW 3	8		Zwieb feinf
	2	5	4	7	+4	0+4	5-14	0	SW 4	10	2	Zwieb feinf
	9	5	8	2	+4	0	+4	0	SW 4	10		Thausell feinf
3	2	6	1	3	+4	0	+4	5-14	SW 4	10	2	Zwieb feinf
	2	8	0	3	+5	0-15	5-15	0	SW 3	10	2	Zwieb feinf
	9	10	0	2	+3	0	+3	0		2	3	Thausell feinf
4	2	12	9	3	+1	5-12	0+1	5	SW 2	10	2	Zwieb feinf
	2	12	8	5	+5	0+5	3-15	3	SW 1	6		Zwieb feinf
	9	11	9	6	+1	0	+1	0		2		Thausell feinf
5	2	10	6	0	-1	0-1	3-10		SW 1	2		Zwieb feinf
	2	9	4	9	+3	5-3	5-3	5		1	5	Zwieb feinf
	9	8	4	3	+1	0	+1	0	SW			Thausell feinf
6	2	7	0	0	-2	0-1	5+2	0	SW 1	4		Zwieb feinf
	2	6	9	3	+4	5	+4	5	SW 1	3		Zwieb feinf
	9	6	0	2	-1	5	+1	5		5		Thausell feinf
7	2	5	7	0	-0	5	0-0	5	SW 1	5		Zwieb feinf
	2	4	9	0	+6	5-17	0+6	5	SW 1	6		Zwieb feinf
	9	5	3	4	+3	0	+3	0		3		Thausell feinf
8	2	7	4	3	+3	0-13	5+3	0	SW 1	10		Zwieb feinf
	2	7	5	3	+6	0-6	5+6	5	SW 1	4		Zwieb feinf
	9	8	5	2	+4	5	+4	5		3		Thausell feinf
9	2	9	7	3	+0	5	+1	0+0	SW 1	10		Zwieb feinf
	2	9	6	7	+7	0+7	3+7	0	SW 1	1		Zwieb feinf
	9	9	7	2	+4	0	+4	0		2		Thausell feinf
10	2	9	9	3	+3	0	+3	5+3	SW 1	10		Zwieb feinf
	2	9	4	3	+7	0+7	5+7	0		10		Zwieb feinf
	9	9	8	2	6	5	6	5	SW 1	10		Zwieb feinf

Datum	Luft		Thermometer				Wind	Weg	Wind	Witterung	
	Zeit	Milau	Zeit	Moß	Luft	Wind					
11	7	10 63	-15	0	-5	5	50	1	10	2	Zwölb Regen
	9	10 53	-17	0	-7	5	50	1	10	4	Zwölb Regen
12	7	10 60	-16	0	-6	6	50	1	10	2	Zwölb Regen
	9	10 57	-19	0	-9	5	50	1	10	2	Zwölb Regen
13	7	10 09	+8	8	+6	0	50	1	10	2	Zwölb wass
	9	10 53	-7	5	-7	8	50	1	10	2	Zwölb wass
14	7	11 03	-15	0	-5	5	50	1	10	2	Zwölb wass
	9	11 02	-17	0	-7	0	50	1	8	2	Zwölb wass
15	7	11 76	-15	0	-5	5	50	1	10	2	Zwölb wass
	9	13 72	+5	4	+5	4	50	1	4	2	Zwölb wass
16	7	14 13	+3	5	+4	0	50	1	10	2	Zwölb wass
	9	13 75	+6	1	+6	6	50	3	10	2	Zwölb wass
17	7	13 76	+7	0	+7	6	50	3	10	2	Zwölb wass
	9	12 34	+8	0	+8	0	50	2	10	2	Zwölb wass
18	7	11 07	+7	5	+8	0	50	3	10	2	Zwölb wass
	9	12 02	+3	5	+3	5	50	4	4	2	Zwölb wass
19	7	12 16	-15	-2	-1	5	50	3	10	2	Zwölb wass
	9	13 02	-13	0	-13	0	50	3	6	2	Zwölb wass
20	7	14 26	+1	5	+2	0	50	1	10	2	Zwölb wass
	9	14 40	-17	5	-17	0	50	1	8	2	Zwölb wass
	9	14 63	+4	5	+4	5	50	1	1	2	Zwölb wass

[Faint, illegible handwritten text, likely bleed-through from the reverse side of the page.]

Datum	Tage	Zeremonien					Mittwoch	Kunde		Mittwoch
		Zeit	Mutter	Für	Mutter	Eine		Mutter	Mutter	
20	14	9	0-1	0-1	0-1	0	SO	1	1	fritze fress
21	15	2	6-5	0-5	0-5	0	SO	2	0	fritze fress SO
	9	13	3	2-0	5	-0	—	0	0	fritze fress
22	15	5	0-1	5-1	5-1	5	SO	1	0	fritze fress
	2	14	5	2-1	7	5-7	SO	1	0	fritze fress
	9	14	7	3-4	3	0	—	0	0	fritze fress
23	15	3	0-1	5-1	5-1	5	SO	1	10	Züch luisen fress
	2	15	7	2-1	5	-6	SO	1	9	Züch pagula
	9	15	5	0-1	3	0	SO	1	10	Züch fress
24	15	3	0-0	5-1	0-0	5	SO	1	10	Züch wulf
	2	14	9	9	+6	0-1	SO	2	8	Mutter wulf
	9	14	6	3	+4	5	—	10	10	Züch fress
25	14	2	3	+3	5	+4	SO	1	4	Mutter fress
	2	13	6	2	+10	0-10	SO	2	1	fritze fress
	9	13	4	0-5	6	+5	—	1	1	fritze fress
26	13	0	0	+1	0	+1	SO	1	2	fritze fress fress
	2	10	4	6	+11	0-11	SO	1	2	fritze fress
	9	9	3	4	+7	5	SO	1/2	6	Mutter fress
27	8	4	3	+4	5	-5	SO	4	10	Züch fress
	2	9	3	4	+7	7	—	10	10	Züch fress
	9	10	2	3	6	5	—	8	8	Züch fress
28	12	2	3	+2	5	+6	SO	1	10	Züch fress
	2	12	8	2	+6	5	SO	1	10	Züch fress
	9	13	3	2	+4	5	—	3	3	Mutter fress

92

Monat März
1859

Jahr	Caon	Spomanden				Wpind	Caon	Kiedri	Mittwung					
Zeit	Meter	in	Stoß	Caon	(Mud)	n dl	ung	Wpung						
1	7	14	6	3	+1	5	+2	0	+1	5	Sto 1	2		frische weiff
	2	14	5	2	+7	0	+7	5	+7	0	Sto 1	10		Zweil weiff
	9	14	4	5	+6	0				-6	0	10		Zweil fuß
2	7	14	3	9	-4	5	+5	0	-4	5	Sto 1	10		Zweil weiff
	2	14	0	0	+8	0	+8	4	+8	0	Sto 1	16		Zweil küß
	9	14	7	6	0					6	0	10		Zweil weiff
3	7	13	3	3	+9	5	+4	0	+3	4	Sto 1	5		Dumml weiff
	2	12	7	5	+9	0	+9	5	+9	0	Sto 2	10		Zweil mündig
	9	13	3	9	+8	0				+8	0	10		Zweil weiff
4	7	14	5	6	+6	5	+7	0	+6	5	Sto 1	5		Dumml küß
	2	14	2	3		10	0	10	0	-10	0	10		Zweil mündig
	9	13	9	3	9	5				-9	5	10	2	Zweil Kugeln
5	7	13	6	9	+9	0	+9	5	+9	0	Sto 1	10		Zweil nach
	2	14	1	5	+10	5	+10	0	+10	5	Sto 1	10		Zweil weiff
	9	14	0	0	+9	5				+9	5	10		Zweil weiff
6	7	13	4	6	+8	5	+8	7	+8	5	Sto 2	10		Zweil mündig
	2	13	3	2	+12	5				+12	5	5		Dumml mild
	9	12	9	3	+8	5				+8	5	3		Dumml küß
7	7	12	3	3	+2	5	+3	0	+2	6	Sto 1	0		Melkweiff dünnig küß
	2	10	7	3	+12	5	+13	0	+12	5	1	0		frische mild
	9	10	0	2	+10	0				-10	0	0		frische angrafen
8	7	9	3	7	+8	5	+9	0	+8	5	Sto 1	10	21	Zweil Kugeln
	2	10	2	3	+12	5	+13	0	+12	5	2	5		Dumml mündig
	9	11	0	2	+6	8				+6	8	5		Mündig küß
9	7	12	8	3	+2	3	+2	7	+2	3	Sto 2	3		Dumml mündig
	2	13	8	9	+5	1	+5	6	+5	1	Sto 2	9		Zweil mündig Pflanz
	9	14	7	3	+3	0				+3	0	8		Zweil weiff
10	7	16	1	3	0	0	+0	5	0	0	Sto 1	5		Dumml weiff
	2	15	5	9	+7	2	+7	2	+7	2	1	0		frische küß
	9	15	0	2	+3	0				-3	0	0		frische weiff

[Faint, illegible handwritten text, likely bleed-through from the reverse side of the page.]

Lotus	Luca	Ursprungsort				Wund	Tempel	Flügel	Mittelmäßig	
Jahr	Monat	Jahr	Stufen	Co	Maß	Wund	Tempel	Flügel	Mittelmäßig	
						2 21	1/10	6 11		
7	14	40	-0 5	+0 2	-0 2	501	0		frische Luft	
11	2	12	7 3	+12 5	+12 5	501	0		frische Luft	
	9	12	0 2	+10 0	+10 0	c	1		frische Luft	
7	11	7	6	+10 0	+10 5	503	10		Zweil mündig	
12	2	11	2 3	+13 5	+14 0	504	8		Dauerhaft mündig	
	9	11	2 3	+12 5	+12 5	c	3	10	Zweil mündig	
7	11	2	7	+10 0	+10 5	504	9		Zweil mündig	
19	2	11	0 0	+14 5	+14 5	c	3	7	Dauerhaft mündig	
	9	10	7 2	12 5	+12 5	c	3	9	Zweil mündig	
7	9	8	7	+10 0	+10 5	502	8		Dauerhaft mündig	
14	2	8	8 2	+15 6	+15 6	503	7		Dauerhaft mündig	
	9	8	0 2	+12 8	+12 8	c	7		Mangelt mild	
7	6	5	3	+10 3	+10 8	501	7		Dauerhaft mild	
15	2	7	0 9	+10 5	+10 0	503	8		mündig Haupt	
	9	8	2 3	+7 5	+7 5	c	7	12	Luft Haupt	
7	10	6	0	+4 5	+4 5	501	9		Zweil Luft mäßig	
16	2	11	6 5	+9 0	+9 4	502	10		Zweil mündig	
	9	12	0 0	+7 5	+7 5	c	1	10	12	Zweil Luft Haupt
7	12	3	9	+6 5	+7 0	501	9		Zweil Luft	
17	2	11	1 3	+13 0	+13 5	501	1		frische Luft	
	9	10	2 3	+10 5	+10 5	501	1		frische Luft	
7	9	0	7	+4 5	+4 5	501	0		frische Luft	
18	2	7	6 3	+15 0	+15 5	502	1		frische Luft	
	9	8	2 3	+12 5	+12 5	501	3		frische Luft	
7	10	6	3	+5 5	+6 0	501	10		Zweil Haupt Luft	
19	2	11	4 2	+10 0	+10 5	501	10		Zweil Luft	
	9	13	0 2	+18 0	+18 0	c	9		Zweil Luft	
7	14	9	3 7	+12 0	+11 5	501	0		frische Luft	
20	2	13	9 0	+15 5	+15 5	501	0		frische Luft	
	9	13	0 3	+10 5	+10 5	c	1		frische Luft	

[Faint, illegible handwritten text, likely bleed-through from the reverse side of the page.]

10/12
8

20
12

Jahr	Lage		Höhe				Wind	Wind	Wind	Wind	Mittelpunkt						
	Zeit	Wahr	in	Wahr	in	Wahr											
21	7	12	5	6	+2	5	-12	0	+2	5	SW 1	1				frische Luft	
	9	10	3	2	+7	5				-7	5	SW 1	7			Wasserdampf	
	9	10	3	2	+7	5					-7	5	C 1	10			Luft kühl
22	7	10	7	3	+5	0	+5	5	+5	0	SW 1	10					Luft kühl Regen
	9	11	0	3	+7	5	+8	0	+7	5	SW 1	9					Luft kühl
	9	11	4	5	+4	5					-5	0		9			Luft kühl
23	7	12	3	3	+1	0	+1	5	+1	0	SW 1	1					frische Luft
	9	11	5	0	+7	3	+7	8	+7	3	C 1	10					Luft kühl
	9	11	0	2	+5	0					-5	0	SW 1	10			Luft kühl
24	7	10	7	3	+3	5	+4	0	+3	5	SW 1	10					Luft kühl Regen
	9	9	7	3	+5	0	+5	5	+5	0	SW 1	10					Luft kühl
	9	9	6	2	+5	5					-5	5		10			Luft kühl
25	7	9	4	3	+6	0	+6	5	+6	0	SW 1	10					Luft kühl
	9	9	0	7	+7	5	+8	0	+7	5	SW 1	10					Luft kühl
	9	9	1	2	+7	0					-7	0		10			Luft kühl
26	7	9	2	3	+6	5	+7	0	+6	5	SW 1	10					Luft kühl
	9	8	8	0	+8	7	+9	2	+8	7	SW 1	10					Luft kühl
	9	9	2	3	+7	0					-7	0		10			Luft kühl
27	7	10	7	3	+6	5	+7	0	+6	5	SW 1	10					Luft kühl
	9	10	8	3	+10	5					-10	5		10			Luft kühl
	9	10	0	2	9	0					9	0		5			Luft kühl
28	7	9	9	0	+3	5	+4	0	+3	5	SW 1	1					frische Luft
	9	8	1	7	+15	3	+15	8	+15	3	SW 1	2					frische Luft
	9	8	0	0	+10	0					-10	0		1			Luft kühl
29	7	7	3	3	+7	5	+8	0	+7	5	SW 1	3					Luft kühl
	9	6	1	3	+10	5	+10	0	+10	5	SW 1	10					Luft kühl
	9	4	2	3	+10	0					+10	0		10			Luft kühl
30	7	2	6	3	+8	5	+9	0	+8	5	SW 1	8					Luft kühl
	9	2	8	3	+8	5	+9	2	+8	6	SW 1	10					Luft kühl
	9	3	4	6	+6	5					-6	5		10			Luft kühl
31	7	5	4	6	+2	0	+2	5	+2	0	SW 1	10					Luft kühl
	9	2	8	6	+3	1	+3	6	+3	1	SW 1	10					Luft kühl
	9	10	3	4	+2	0					-2	0		9			Luft kühl

Manuscript April 1859

Datum	Wetterverhältnisse					Wind	Temperat. Mitt.	Morgen Wetter	Mittags	
	Zeit	Wasser	Luft	Regen	Wind					
1	7	13	2	7+2	0-2	5+2	0	NO 1	9	Dauernd Regen Dauernd windig frisch kühl
	2	13	7	7+5	0-5	0-15	0	NO 1	4	
	9	13	6	0+3	0		+3		0	
2	7	13	5	7+1	0-1	5+1	0	NO 1	10	Zu viel Wind Zu viel kühl Zu viel kühl Zu viel kühl
	2	12	6	3+6	8+7	3-6	8	NO 1	9	
	9	12	6	4+0	0		0		10	
3	7	12	7	3+6	5		5	NO 1	10	Zu viel Regen Dauernd Regen Starkfall kühl Dauernd kühl frisch angenehm Starkfall kühl
	9	13	0	2+11	5		5	4 1	8	
	9	13	2	2+8	0		-8	4 1	2	
4	7	13	2	0+6	0+6	5+6	0	NO 1	7	Dauernd kühl frisch angenehm Starkfall kühl
	2	12	3	9+16	3+16	8+16	3		2	
	9	12	6	9+11	5		5	NO 1	1	
5	7	13	2	3+8	0+8	5+8	0	NO 1	1	frisch kühl frisch angenehm Zu viel kühl
	2	12	3	6+17	0+17	5+17	0	NO 2	1	
	9	12	4	5+13	5		5		3	
6	7	12	7	6+9	5+10	0+9	5	NO 1	3	Dauernd kühl frisch angenehm frisch angenehm
	2	12	7	9+17	0+17	5+17	0	NO 1	1	
	9	12	5	0+14	0		0	NO	0	
7	7	12	1	9+9	0+9	5+9	0	NO 1	0	frisch kühl frisch angenehm frisch kühl
	2	11	0	3+20	0+20	0+20	0	NO 1	0	
	9	11	1	2+15	5		5		0	
8	7	11	2	9+11	5+12	0+11	5	NO 1	3	Dauernd angenehm Dauernd Regen Zu viel kühl
	2	10	7	9+13	5+14	0+13	5	NO 2	5	
	9	9	4	6+11	5		5		7	
9	7	8	2	3+11	0		0	NO 3	10	Zu viel Regen Dauernd Regen Zu viel kühl
	2	7	5	3+14	0+14	5+14	0	NO 3	8	
	9	7	4	2+12	0		0		7	
10	7	7	3	3+11	6		6	NO	8	Dauernd kühl Dauernd Regen Zu viel kühl
	2	6	1	2+16	0		0	"	7	
	2	5	3	4+13	3		3	"	10	

Datum	Uhr	Zimmernummer				Zahl		Mittagszeit	
Jahr	Monat	Gaß	Stups	Coß	Mod	Minut	Zuschuß ung	Kinder platz a. M.	
11	7	107	17 5	18 0	17 5	SW 2	10		Zwölbe wass küßt
	9	3 30	13 0	13 5	13 0	SW 1	7		Zuschuß mild
	9	4 23	10 0		11 00		7		Zwölbe küßt
	7	5 67	17 5	18 0	17 5	SW 1	10		Zwölbe küßt
82	2	6 50	11 0	11 4	11 0	SW 2	9		Zuschuß bayern.
	9	4 6 2	8 5		7 8 5		3		Mantel küßt
	7	2 57	15 5	16 0	15 5	SW 2	10	69,0	Zwölbe küßt bayern
13	2	7 34	6 1	6 6	6 1	SW 3	10		Zuschuß bayern
	9	3 42	4 2		14 2		7	2	Zwölbe küßt
	7	5 37	13 5	14 0	13 5	SW 1	9	20,0	Zwölbe Zuschuß küßt
14	2	5 53	10 3	10 8	10 3	SW 1	5		Zuschuß mild
	9	4 23	18 0		18 0		4		Mantel küßt
	7	2 47	16 5	17 0	16 5	SW 1	10	2	Zwölbe bayern
15	2	2 10	17 5	18 0	17 5	SW 3	10		Zwölbe bayern
	9	3 12	15 5		5 5		2	80	Zwölbe küßt
	7	6 40	13 5	14 0	13 5	SW 2	10	40,0	Zwölbe wass
16	2	6 93	14 5	15 0	14 5		100	2	Zwölbe bayern
	9	7 42	14 0		14 0		3	10	Zwölbe bayern
	7	7 80	13 5	14 0	13 5	SW 1	10	2	Zwölbe wass bayern
17	2	7 93	13 5	14 0	13 5		10	2	Zwölbe bayern
	9	8 30	30		13 0		10	2	Zwölbe bayern
	7	9 53	12 0	12 5	12 0	SW 1	10	450	Zwölbe küßt
18	2	9 03	16 5		16 5	SW 1	7		Zwölbe küßt
	9	8 42	5 0		5 0	SW 1	10		Zwölbe küßt
	7	6 93	13 0	13 5	13 0	SW 1	9		Zuschuß küßt
19	2	5 80	10 5	11 0	10 5	SW 1	8		Zuschuß mild
	9	5 02	18 5		18 5		10	2	Zwölbe bayern
	7	4 13	16 5	17 0	16 5	SW 1	10	2	Zwölbe bayern
20	2	4 47	13 0	13 5	13 0	SW 1	9		Zwölbe mild
	9	4 56		12 5	12 5		10	2	Zwölbe bayern

Umsatzrechnung

Vorteil	Zeit	Luovanta	in	Gas	Hofen	Luov	Mad	Apud	Wahl	Wahl	Wahl	Mittrechnung		
21	7	4	6	7	-10	0	11	5	-11	0	WO 1	9	Zweil urbleif auß	
	2	4	7	7	-14	5					1	7	Dunnehl mild Gey.	
	9	5	0	0	10	6					1	10	Zweil wagnert	
22	7	8	8	8	+5	5	-16	0	-5	5	WO 1	10	Zweil wagnert auß	
	2	-6	3	2	-11	0					WO 1	10	Zweil Dagnert	
	9	6	9	9	+9	5					1	10	Zweil f. v. p. f.	
23	7	7	7	0	+6	5	-7	0	-6	5	WO 1	9	Dunnehl auß	
	2	8	5	3	+7	5	+8	0	+7	5	WO 1	10	Zweil küst	
	9	8	7	4	-7	5					1	10	Zweil küst	
24	7	9	3	0	+7	5					WO 1	4	früher frucht	
	2	9	7	3	-13	5					1	3	Dunnehl angucken	
	9	9	8	6	10	0					1	3	Dunnehl frucht	
25	7	10	4	0	+8	0					WO 1	7	Dunnehl küst	
	2	10	6	2	-14	5					WO 1	9	Dunnehl küst	
	9	10	9	0	12	0					1	9	Dunnehl küst	
26	7	11	7	3	+8	5					WO 1	5	Dunnehl küst	
	2	11	3	7	-16	5	+18	0	+17	0	WO 1	4	Dunnehl küst	
	9	11	0	2	-13	5					WO 1	1	früher wagnert	
27	7	10	8	0	+9	6					WO 1	0	früher wagnert küst	
	2	9	5	0	-18	5	+19	0	+18	5	WO 1	1	früher wagnert	
	9	8	5	3	-15	0					1	1	früher wagnert	
28	7	7	4	0	+9	5	10	0	+9	5	WO 1	1	früher wagnert küst	
	2	5	9	7	+18	5	-19	0	-18	5	0	1	10	Zweil wagnert
	9	6	5	2	-13	5					5	10	2	Zweil Dagnert
29	7	8	7	3	+10	0					5	10	2	Dunnehl wagnert küst
	2	8	9	3	+15	5	-16	0	+15	5	5	10	2	Dunnehl wagnert küst
	9	9	0	2	+11	5					1	2	Dunnehl küst	
30	7	9	1	3	+8	5	-19	0	-18	5	10	2	früher wagnert küst	
	2	8	0	7	+18	5	+19	5	+18	5	5	1	7	Dunnehl wagnert
	9	7	8	2	+14	0					1	10	2	Zweil Dagnert

46,5

2

2 40,3

Manat May 1859

o
2/3

Jahr	Lava		Hronamenten				Mind D H	Gangall nach 1/10	Runde Kflag A M	Mitt. anzug					
	Zeit	Meter	Zeit	Hofe	Car	Med									
1	7	6	7	5	-11	5	-12	0	-11	5	501	10			Zwölz wass küßl
	9	7	0	2	-1	5	0		-1	5	502	7			Dausuhl Koisoujau
2	7	9	3	0	-18	5	-19	0	-18	5	501	10	2		Zwölz küßl Koisoujau
	9	9	0	0	-19	0	-19	0	-19	0	501	9			Dausuhl Koisoujau 22
3	7	8	6	3	-18	0	-18	0	-18	0	501	1		1714	früher küßl
	9	7	0	3	-12	5	-12	5	-12	5	501	8			Dausuhl wass
4	7	6	2	3	-10	0	-10	5	-10	0	501	9			früher küßl
	9	4	5	0	-12	0	-12	0	-12	0	501	10			Dausuhl zwölz küßl
5	7	5	1	0	-10	5	-11	0	-10	5	501	10			Zwölz küßl Koisoujau
	9	8	9	3	-10	0	-10	0	-10	0	501	9			Zwölz küßl wass
6	7	10	9	0	-18	5	-19	0	-18	5	501	10			Zwölz küßl wass 22
	9	11	0	2	-13	0	-13	0	-13	0	501	3			Dausuhl Koisoujau wass
7	7	11	2	3	-10	0	-10	5	-10	0	501	1			früher küßl
	9	10	4	7	-16	5	-17	0	-16	5	501	8			Zwölz Dausuhl wass
8	7	10	8	0	-12	0	-12	0	-12	0	501	10			früher küßl
	9	11	0	2	-12	5	-12	5	-12	5	501	10			Zwölz Koisoujau
9	7	11	2	3	-11	0	-11	5	-11	0	501	10			Zwölz küßl wass
	9	10	9	0	-12	0	-12	0	-12	0	501	9			Dausuhl wass
10	7	11	0	0	-19	5	-19	0	-19	5	501	2			Dausuhl küßl
	9	10	9	3	-18	0	-18	5	-18	0	501	4			Dausuhl Koisoujau wass
	9	10	9	3	-13	8	-13	8	-13	8	501	3			Dausuhl küßl

[Faint, illegible handwritten text, likely bleed-through from the reverse side of the page.]

110

111

112

Arbeits- Zeit	Wetter	Zusammenbau				Mind 28	Vergelt ung	Hindru klay h M	Witterung
7	11 4 3	+11 5	-12 0	+11 5	WO 1	10		Zwisch kühl	
11	2 11 1 7	+18 0	-18 5	+18 0	NO 1	5		Dannst Garteng. m. m. m.	
9	11 6 3	+18 0	-18 0		NO 2	7		Menschall kühl	
7	12 3 6	+8 5	-8 5	+8 5	WO 2	10		Zwisch kühl	
12	2 11 7 9	+19 0	-19 0	+19 0	WO 3	0		frische kühl NO	
9	11 6 3	+13 0	-13 0		C 2	0		frische kühl	
7	11 5 0	+7 5	-8 0	+7 5	WO 2	0		frische kühl	
15	2 10 5 0	+12 5	-12 5	+12 3	WO 2	1		frische kühl NO	
9	10 0 2	+10 0	-10 0	+10 0	C 1	1		Menschall kühl	
7	9 9 0	+8 0	-8 0	+8 0	WO 1	8		Dannst kühl	
14	2 8 8 0	+10 5	-10 7	+10 5	NO 1	9		Zwisch Dannst kühl	
9	8 0 3	+9 5	-9 5		C	4		Menschall kühl	
7	7 3 7	+9 0	-9 5	+9 0	WO 1	10		Zwisch kühl	
15	2 7 2 5	+12 0	-12 5		SW 1	9		Dannst kühl	
7	7 3 0	+10 5	-10 5		SW 1	10	2 430	Dannst kühl	
7	7 5 7	+8 5	-9 0	+8 5	SW 1	10		Zwisch kühl w. s.	
16	2 7 0 3	+13 0	-13 5	+13 0	SW 2	10		Zwisch kühl	
9	7 2 3	+9 5	-9 5		C 2	10		Zwisch kühl m. d. j.	
7	7 8 7	+7 0	-7 5	+7 0	SW 2	10	2	Zwisch kühl Dannst kühl	
17	2 7 6 7	+8 2	-8 6	+8 2	SW 3	10	22	Zwisch kühl Dannst kühl	
9	7 0 2	+8 2	-8 2		C 3	10	3 243/4	Zwisch kühl Dannst kühl	
7	6 7 3	+8 0	-9 0	+8 2	SW 2	10		Zwisch kühl Dannst kühl	
18	2 7 1 7	+11 0	-11 5	+11 0	SW 1	10		Zwisch kühl Dannst kühl	
9	7 8 0	+11 0	-11 0		SW -1	10		Zwisch kühl Dannst kühl	
7	7 2 0	+10 5	-11 0	+10 5	SO 1	9		Zwisch kühl Dannst kühl	
19	2 7 8 3	+14 0	-14 4	+14 0	SW 1	10	25,5	Zwisch kühl Dannst kühl	
9	8 0 0	+12 0	-12 0		C 1	10		Zwisch kühl Dannst kühl	
7	8 7 0	+10 5	-10 5		SW 1	4		Dannst kühl	
20	2 8 4 3	+16 5	-16 5		M 1	5		Dannst kühl Dannst kühl	
9	8 5 4	+13 0	-13 0		C	5		Dannst kühl Dannst kühl	

[Faint, illegible handwritten text, likely bleed-through from the reverse side of the page.]

Datum	Werte	Yvonneurten					Mind	Lungel	Kinde	Mittlung				
		Zeit	Meter	Grad	Stops	Can					Mad	200	reng	hflay
21	7	8	6	9	-11	0	-11	5	-11	0	W	7	Dausubl küst	
	2	8	4	9	-14	5	-15	0	-14	5	WO	1	8	Dausubl mraum Nagato.
	9	8	9	0	-13	5			-13	5	C	1	0	Dausubl küst
22	7	9	1	0	-13	0			-13	0	WO	1	0	Dausubl küst
	2	9	2	0	-17	5			-17	5	WO	1	3	früher küst
	9	9	1	5	-14	0			-14	0	C	1	1	früher mraum
23	7	9	1	0	-12	0	-12	0	-12	0	WO	1	1	früher küst
	2	8	5	0	-18	5	-19	0	-18	5	WO	1	5	früher kupfer 1/0
	9	8	9	2	-14	5			-14	5	C	1	0	Dausubl mraum
24	7	9	1	3	-11	5	-12	0	-11	5	WO	1	1	früher ungrafen
	2	8	7	0	-17	5	18	0	-17	5	WO	1	4	früher 2/4 küst
	9	8	7	0	-15	0			-15	0	C	1	3	Dausubl mraum
25	7	8	7	0	-13	0	-13	5	-13	0	WO	1	1	Dausubl küst
	2	8	7	6	-18	0			-18	5	WO	1	7	früher 2/4
	9	8	8	0	-15	5			-15	5	C	1	1	früher mraum Nagato
26	7	8	8	3	-13	0			-13	0	WO	1	1	früher ungrafen
	2	8	2	3	-18	0	-14	2	-18	3	WO	1	3	früher 2/4
	9	8	4	2	-16	0			-16	0	O	1	8	Dausubl mraum
27	7	8	6	0	-14	0	-14	5	-14	0	O	1	9	Zwölz fangs
	2	7	9	3	-18	0	-18	5	-18	0	C	1	8	Dausubl mraum
	9	7	9	0	-17	5			-17	5	C	1	1	Dausubl küst
28	7	7	8	7	-14	0	-15	0	-14	0	O	1	9	Dausubl ungrafen
	2	7	3	0	-15	5	-16	0	-15	5	O	1	10	Zwölz küst
	9	7	4	2	-15	0			-15	0	C	1	9	Zwölz Nagato.
29	7	7	5	0	-14	5	-15	0	-14	5	SO	1	9	Zwölz küst
	2	7	3	5	-18				-18	0	SO	1	6	Zwölz küst
	9	7	2	3	-16	0			-16	0	C	1	9	Dausubl mraum Nagato
30	7	7	1	7	-14	0			-14	0	SO	1	2	Zwölz ungrafen
	2	6	5	7	-18	0	-14	5	-18	0	SO	1	8	früher küst
	9	7	0	2	-14	5			-14	5	C	1	3	Dausubl ungrafen mraum
31	7	8	0	3	-13	5	-14	0	-13	5	WO	1	1	Dausubl küst
	2	8	2	6	-18	5	-20	5	-18	5	C	1	8	früher küst
	9	8	5	4	-15	0			-15	0	SO	1	5	Zwölz Dausubl mraum

Monat Juni 1859

20
21
22

Abt.	Tage	Zeremonien				Wind	Temper.	Niedr.	Mitt. d. Tag							
		Zeit	Mut.	Zeit	Zeit											
1	7	9	5	3	-14	3	-15	0	-14	5	SO	1	2			Frisch an ungras
	8	10	21	5	-21	5	-21	5	-21	5	O	1	3			Dauert an
	9	7	3	4	18	5	-18	5			O	1	4			Dauert an
2	7	6	1	6	+15	0	-15	0			O	1	4			Dauert an
	2	6	0	3	23	0	-23	0			SO	1	5			Dauert an
	9	6	2	0	15	5	-15	5			SO	1	9	NZ		Zwisch. kühl
3	7	6	3	0	-13	5	-14	0	-13	5	SO	1	10	NZ		Dauert an
	2	6	2	6	-14	0	-14	5	-14	0	SO	1	8			Dauert an
	9	7	0	2	+14	5	+14	5			—	1	10			Zwisch. m. d.
4	7	7	6	0	-13	5	-14	5	-13	5	SW	1	9	N		Zwisch. Regen
	2	7	5	3	-14	5	-20	0	-14	5	SW	1	5			Dauert an
	9	8	2	3	-14	5	-14	5			—	1	10			Zwisch. kühl
5	7	9	0	0	-13	5	-14	0	-13	5	SW	1	10			Zwisch. Regen
	2	10	0	3	+15	4	+15	4			—	10				Zwisch. Regen
	9	10	9	3	-15	0	-15	0			—	10				Zwisch. Regen
6	7	11	1	7	+14	5	+13	0	+14	5	SW	1	10			Zwisch. m. d.
	2	10	3	3	+20	5	+20	5	+20	5	NO	1	5			Dauert an
	9	10	3	5	+16	5	+16	5			—	1	9	NZ		Zwisch. Regen
7	7	10	3	3	-16	0	-16	0	-16	0	NO	1	5			Dauert an
	2	10	5	3	-17	5	-17	5	-17	5	SW	1	7			Zwisch. Regen
	9	10	2	0	+16	0	+16	0			SW	1	9	N		Zwisch. Regen
8	7	9	0	6	+15	0	+15	0			NO	1	1			Frisch an
	2	7	5	0	+23	0	+23	0	+23	0	NO	1	3			Dauert an
	9	7	0	3	+18	0	+18	0			—	6				Zwisch. m. d.
9	7	6	6	3	+15	0	+15	0			NO	1	6			Dauert an
	2	6	3	3	+20	5	+20	5	+20	5	SW	1	4			Dauert an
	9	6	4	0	+17	0	+17	0			—	1	9	N 48.5		Zwisch. Regen
10	7	6	4	3	+14	3	+15	0	+14	3	SO		9			Zwisch. m. d.
	2	6	1	3	+15	0	+15	0	+15	0	SW		10	N		Zwisch. Regen
	9	6	7	0	+13	0	+13	0			—	10		N		Zwisch. Regen

[Faint, mirrored handwritten text, likely bleed-through from the reverse side of the page. The text is illegible due to fading and bleed-through.]

Datum	Lohn	Zusammenhalten			Mund	Lohn	Kunde	Merkung
		in Gulden	Stubs	Can				
11	7 6 9 0	+125	+130	-125	SW 1	10	2 149,5	Zwölz Landung
	7 7 7 0	+140	+145	-140	SW 1	10		Zwölz Landung
	7 8 5 3	+140	+140	+140	SW 1	10		Zwölz Landung
12	7 9 4 3	+126	+140	-125	SW 2	4	C 1 5	Dreunacht küst
	7 9 6 4	+185		+185	C 1	5		Dreunacht küst
	7 10 2 3	+160		+160	C 1	5		Dreunacht küst
13	7 10 5 3	+145	+150	+145	SW 1	5	C 1 5	Dreunacht küst
	7 10 4 2	+170		+170	C 1	5		Dreunacht küst
	7 10 0 2	+155		+155	C 1	5		Dreunacht küst
14	7 9 3 0	+140		+140	SW 1	3	2 27,5	Dreunacht küst
	7 8 5 3	+160	+165	+160	SW 2	7		Dreunacht Landung
	7 9 2 3	+130		+130	C 1	4		Dreunacht küst
15	7 10 5 3	+110		+110	WO 1	3	2 31,5	früher küst
	7 9 6 7	+165	+165	+165	WO 1	2		früher murren
	7 9 0 2	+140		+140	C 1	2		Mundfall küst
16	7 8 7 7	+115	+115	+115	WO 1	1	C 1 6	früher küst
	7 7 8 0	+175	+175	+175	WO 1	6		Dreunacht murren
	7 8 0 2	+135		+135	C 1	10		Zwölz küst
17	7 9 2 3	+115	+115	+115	WO 1	10	C 1 8	Zwölz küst
	7 10 0 7	+155	+160	+155	SW 1	8		Dreunacht murren
	7 10 9 2	125		+125	C 1	10		Zwölz küst
18	7 11 6 3	+110	+115	+110	SW 1	10	C 1 9	Zwölz küst
	7 11 3 7	+175	+180	+175	WO 2	9		Dreunacht murren
	7 11 3 4	+135		+135	C 1	10		Zwölz küst
19	7 11 3 0	+120	+125	+120	SW 1	5	C 1 7	Dreunacht murren
	7 11 0 2	+150		+150	SW 1	7		Dreunacht küst
	7 10 7 3	+125		+125	C 1	7		Dreunacht küst
20	7 9 8 3	+120	+120	+120	WO 1	0	C 1 12	früher küst
	7 8 8 0	+145	+200	+145	C 1	12		Dreunacht murren
	7 8 5 4	+140		+145	WO 1	3		Dreunacht küst

[Faint, illegible handwritten text, likely bleed-through from the reverse side of the page.]

Jahr	Lava	Himmelsarten				Wind	Richt	Temper	Kinde	Mittlung		
		in	auf	von	aus							
21	7	8	3	3	13	5-14	0-13	5	SW	1	9	Zwölz küßt
	2	8	0	0	+15	5-14	0-15	5	SW	2	9	Zwölz Regens zu gründig
	9	9	8	7	+12	5	-12	5	C	1	9	Zwölz küßt
22	7	11	0	3	+11	0-11	5-11	0	SW	1	10	Zwölz küßt
	2	11	4	7	+16	5-17	0-16	5	SW	2	9	Zwölz ungesund
	9	11	5	0	+15	0	-15	0	C	1	7	Zwölz küßt
23	7	11	6	7	+14	0-14	5-14	0	SW	1	10	Zwölz küßt
	2	11	7	7	+15	5-16	0-15	5	SW	2	10	Zwölz Regens zu gründig
	9	11	5	2	+15	0	-15	0	C	1	5	Sturmfall küßt
24	7	11	1	7	+14	0-14	5-14	0	SW	1	10	Zwölz Regens
	2	11	3	7	+17	5-18	0-17	5	SW	2	5	Sturmfall ungesund
	9	11	9	3	+13	7	-13	7	SW	C	3	Sturmfall küßt
25	7	12	2	7	+12	0-12	5-12	0	WD	1	1	Frisse küßt
	2	11	7	3	+20	0-20	0-20	0	WD	1	2	Frisse ungesund
	9	11	8	0	+17	5	-17	5	C	1	1	Frisse ungesund
26	7	11	9	3	+16	0-16	5-16	0	WD	1	2	Frisse ungesund
	2	12	0	2	20	5	-20	5	C	1	2	Sturmfall gesund
	9	12	1	3	+18	0	-18	0	WD	1	9	Zwölz ungesund
27	7	12	4	6	+16	0	-16	0	WD	1	1	Frisse ungesund
	2	12	0	0	+24	0-24	5-24	0	WD	1	3	Sturmf. gesund
	9	11	2	3	+19	5	-19	5	WD	1	2	Frisse ungesund
28	7	10	7	6	+17	0-17	0-17	0	WD	2	1	Frisse küßt NO
	2	9	8	3	+24	5-24	5-24	5	WD	2	1	Frisse fröhlich NO
	9	9	9	2	+19	5	-19	5	C	1	1	Frisse ungesund
29	7	10	2	6	+17	5	-17	5	SW	2	10	Zwölz küßt
	2	10	1	2	+20	5	-20	5	C	2	5	Sturmf. ungesund
	9	10	0	2	+17	0	-17	0	C	1	10	Zwölz ungesund
30	7	9	9	3	+15	0-15	5-15	0	SW	1	10	Zwölz küßt Regens
	2	10	2	3	+18	0-18	5-18	5	SW	1	10	Zwölz ungesund
	9	11	0	2	+17	0	-17	0	WD	1	7	Zwölz ungesund

[Faint, illegible handwritten text, likely bleed-through from the reverse side of the page.]

Manuscript
1859

Datum		Lage		Yvmanastan		Münd		Gegeilt		Kinde		Mitteln
Jahr	Monat	Tag	Stunde	von	bis	2	01	auf	1/2	1/2	1/2	
1	7	11	1	6	-16	0	-16	0	WO	1	5	Dauerhaft angestrichen
	2	10	8	6	-21	5	-21	5	WO	1	4	Dauerhaft angestrichen
	9	11	0	2	19	0	19	0			2	Dauerhaft angestrichen
	7	11	9	6	-17	5	-17	5	WO	1	1	frisches angestrichen
2	2	11	7	3	+25	5	+25	5	WO	1	1	frisches frucht
	9	12	0	0	-19	0	-19	0	0	1	0	frisches mauer
	7	12	1	6	+18	0	+18	0	0	1	0	frisches mauer
3	2	12	1	2	+25	6	+25	6	0	1	2	frisches frucht
	9	12	1	0	+21	0	+21	0			1	frisches mauer
	7	12	1	0	+19	5	+19	5	SW	1	1	frisches mauer
4	2	11	8	0	+26	6	+26	6	SW	2	1	frisches frucht
	9	12	3	4	22	0	22	0	SW	1	2	frisches mauer
	7	13	5	3	+18	5	+18	5	SW	1	2	frisches mauer
5	2	13	3	6	+24	0	+24	0	WO	1	4	Dauerhaft frucht
	9	13	5	3	+20	5	+20	5			1	frisches mauer
	7	13	8	6	+16	5	+16	5	W	1	0	frisches angestrichen
6	2	13	3	3	+25	5	+25	5	WO	1	1	frisches mauer
	9	13	0	2	+20	0	+20	0			0	frisches mauer
	7	12	7	6	-16	0	-16	0	WO	1	1	frisches angestrichen
7	2	11	7	3	+24	5	+24	5	0	1	4	Dauerhaft frucht
	9	11	8	2	+20	5	+20	5	NO	1	1	frisches mauer
	7	11	5	0	+17	0	+17	0	WO	1	1	frisches angestrichen
8	2	11	5	3	+21	0	+21	0	WO	1	5	Dauerhaft frucht
	9	11	4	3	+17	5	+17	5			5	Dauerhaft frucht
	7	12	3	6	+15	0	+15	0	WO	1	1	frisches frucht
9	2	12	2	3	+22	0	+22	0	W	1	5	Dauerhaft mauer
	9	12	5	2	+19	5	+19	5			2	frisches angestrichen
	7	12	7	6	+14	5	+14	5	W	1	2	frisches angestrichen
10	2	12	9	9	21	0	21	0	WO	1	5	Dauerhaft mauer
	9	13	0	2	19	5	19	5			1	frisches angestrichen

[Faint, illegible handwritten text, likely bleed-through from the reverse side of the page.]

Verein *Carri* *Yunawunlan*

Zeit	Mitarbeiter				Mand	Tageslohn	Kilometer	Mitteln
	Man	in	Stufen	Man				
11	7 18 1 6	-14 5	-15 0	-14 5	WO 1	1	früher angesehen	
	2 13 1 3	+22 5		+22 5	WO 1	0	früher angesehen	
	9 13 3 0	+19 0		+19 0	WO 1	1	früher angesehen	
12	7 18 4 3	-16 0		-16 0	WO 1	1	früher angesehen	
	2 12 7 0	+24 5	+25 0	+24 5	WO 1	1	früher angesehen	
	9 12 8 3	+20 0		+20 0	WO 1	0	früher angesehen	
13	7 12 9 0	-16 5	-17 0	-16 5	WO 1	0	früher angesehen	
	2 12 2 3	-27 0	+27 0	-27 0	WO 1	1	früher angesehen	
	9 12 2 0	+22 6		+22 6	WO 1	0	früher angesehen	
14	7 12 1 0	-18 0	-18 0	-18 0	SW 1	0	früher angesehen	
	2 11 5 6	-26 5	-26 5	-26 5	SW 1	1	früher angesehen	
	9 11 9 3	+20 0		+20 0	WO 1	5	früher angesehen	
15	7 12 0 6	-17 0	-17 5	-17 0	WO 1	3	früher angesehen	
	2 11 8 3	+22 0	+22 0	+22 0	WO 1	1	früher angesehen	
	9 11 9 6	+14		+14 0	WO 1	2	früher angesehen	
16	7 12 7 3	-15 0		-15 0	WO 1	2	früher angesehen	
	2 12 6 3	+22 0	+23 0	+22 0	WO 1	5	früher angesehen	
	9 12 6 0	-18 5		-18 5	WO 1	2	früher angesehen	
17	7 12 5 6	-15 5		-15 5	WO 1	2	früher angesehen	
	2 12 4 0	+25 0		+25 0	WO 1	1	früher angesehen	
	9 11 7 3	+20 0		+20 0	WO 1	0	früher angesehen	
18	7 10 2 0	-16 0		-16 0	WO 1	0	früher angesehen	
	2 9 3 3	+27 0	+27 0	+27 0	SW 1	1	früher angesehen	
	9 10 0 2	+22 5		+22 5	WO 1	1	früher angesehen	
19	7 10 4 3	-19 5		-19 5	SW 1	1	früher angesehen	
	2 10 3 6	+27 0	+27 5	+27 0	SW 1	1	früher angesehen	
	9 10 7 3	+23 0	+23 0	+23 0	WO 1	2	früher angesehen	
20	7 11 1 6	+20 0		+20 0	SW 1	1	früher angesehen	
	2 10 7 0	+27 5	+28 0	+27 5	SW 1	2	früher angesehen	
	9 10 6 3	+23 0		+23 0	WO 1	1	früher angesehen	

[Faint, illegible handwritten text, likely bleed-through from the reverse side of the page.]

C. 1
K. 1

Jahr	Wochen	Grosswucher			Mittel	Längste	Kleinste	Mittelwert				
		Wochen	Tag	Wochen								
	7	10	66	-190		-190	SW 1	1	frische mauer			
21	2	10	03	-270	27	5	-270	SW 1	1	frische fruch		
	9	10	00	-230		-230	SW 1	2	2	mauer kauft / Gey in Dreyer		
	7	9	70	-175		-175	0	1	8	2	Dauerhaft mauer	
22	2	9	00	-220	-24	0	-220	SW 1	10		Zweck mauer Dreyer	
	9	8	30	-200		-200	SW 1	10	2		Zweck Dreyer	
	7	8	33	-175		-175	SW 1	1			frische angreifen	
23	2	8	83	-185		-185	SW 1	5	2		Dauerhaft Kausgraben	
	9	8	94	-175		-175			6		Zweck kauft	
	7	9	90	-145		-145	SW 2	7			Dauerhaft kauft	
24	2	10	73	-175		-175	"	1	7		Dauerhaft angreifen	
	9	10	94	-160		-160	"	1	8		Zweck kauft	
	7	11	07	-135		-135	SW 1	9			Zweck kauft	
25	2	10	83	-175		-175	SW 1	10			Zweck kauft	
	9	10	93	-155		-155		1	10		Zweck kauft	
	7	11	47	-135		-135	SW 1	9			Dauerhaft kauft	
26	2	11	20	-190	-19	5	-190	0	2	9	Zweck Dauerhaft angreifen	
	9	11	93	-160		-160		1	1		frische kauft	
	7	12	37	-125		-125	SW 1	0			frische kauft	
27	2	11	89	-220	-22	5	-220	SW 1	4		Dauerhaft mauer	
	9	11	96	-180		-180	SW 1	5			Dauerhaft kauft	
	7	12	03	-160	-17	0	-160	SW 1	9		Zweck kauft	
28	2	11	65	-235		-235	SW 2	5			Dauerhaft mauer	
	9	11	69	20	5	-20	5	SW 1	7		Zweck mauer	
	7	11	75	-185		-185	SW 1	8			Dauerhaft angreifen	
29	2	11	10	-240		-240	SW 2	5			Dauerhaft Gausman mauer	
	9	11	00	-200		-200			1		frische mauer	
	7	10	46	-170		-170	SW 1	9			Zweck angreifen	
30	2	9	53	-205	21	0	20	5	10	2	Zweck Kausman mauer	
	9	9	60	18	0	18	0		8	22	745	Zweck Dreyer
	7	9	73	-160		-160	SW 1	9			Dauerhaft angreifen	
31	2	9	83	-240		-240	SW 1	1			frische mauer	
	9	10	00	-210		-210			1		frische mauer	

Manuskript August 1859

Jahr	Quart	Yerumanten				Mund	2 St	Bauzells	Hunde	Mitt wung
		Zeit	Monat	Zeit	Stk					
1	7	10	20	+180		+180	SW	1	8	Dausuhl angreifen
	2	10	43	+220		+220	SW	2	5	Dausuhl anbauen
	9	10	90	+200		+200	C	1	2	friso angreifen
2	7	11	79	+160		+160	W	1	5	Dausuhl angreifen
	2	11	52	+215	22 5	+216	W	1	5	Dausuhl anbauen
	9	11	50	+195		+195	W	1	1	friso trifft angreifen
3	7	11	39	+155		+155	WO	1	1	friso trifft angreifen
	2	10	69	+250	25 5	+250	W	1	1	friso friso
	9	10	70	+210		+210	W	1	0	friso anbauen
4	7	10	70	+185		+185	SW	1	5	Dausuhl angreifen
	2	10	66	+250		+250	SW	2	2	friso friso
	9	10	80	+205		+205	SW	1	2	friso anbauen
5	7	10	93	+170		+170	SW	1	3	Dausuhl angreifen
	2	10	86	+230		+230	SW	2	7	Dausuhl anbauen
	9	11	93	+195		+195	C	1	10	Zweil angreifen
6	7	12	29	+150		+150	WW	1	0	
	2	11	52	+225	220	+225	WO	2	2	friso angreifen
	9	11	30	+185		+185	C	1	7	friso anbauen friso angreifen
7	7	11	06	+150		+150	WO	1	1	friso angreifen
	2	10	72	+235		+235	C	1	0	friso friso
	9	10	24	+195		+195	C	1	0	friso angreifen
8	7	9	66	+150		+150	SO	1	0	friso angreifen
	2	9	10	+265	27 5	+265	WW	1	1	friso friso
	9	9	20	+215		+215	C	1	1	friso anbauen
9	7	9	43	+180		+180	WW	1	0	friso anbauen
	9	8	53	+265		+265	SW	2	5	Dausuhl friso
	9	8	90	+220		+220	C	1	1	friso anbauen
10	7	9	13	+170		+170	WO	1	3	friso angreifen
	2	8	80	+230	23 0	+230	WO	2	5	Dausuhl anbauen
	9	9	03	+205		+205	WO	1	9	Gren mit Angren

Date	Year	Temperature			Wind	Barometer	Wind	Direction	Wind	Wind	Remarks			
		Day	Night	Low										
11	7	10	3	9	-16	5	-17	0	+16	5	SW 1	10	2	Zwisch ausgefren Regen
	2	9	1	6	-23	0			-23	0	W 1	6		Tausendel ausgefren
	9	9	7	2	-19	5			-19	5	C 1	4		Mandfall ausgefren
12	7	10	5	3	-17	0	-17	5	-17	0	SW 1	10		Zwisch Regen
	2	10	0	6	-23	5			-23	5	SW 1	5		Tausendel ausgefren
	9	10	3	0	-19	0			-19	0	C 1	5		Mandfall ausgefren
13	7	10	7	0	-16	0	-16	5	-16	0	SW 1	10	22,0	Zwisch Regen
	2	10	0	3	-22	5	-23	0	-22	5	C 1	5		Tausendel ausgefren
	9	10	1	0	-18	0			-18	0	C 1	1		früher ausgefren
14	7	10	2	3	-15	0			-15	0	SW 1	0		früher ausgefren
	2	10	3	4	-23	5			-23	5	SW 1	10		Stumpf ausgefren
	9	10	4	0	18	0			18	0	C 1	10	22	geop. mit Regen
15	7	10	6	3	-15	5			-15	5	SW 1	7		Tausendel ausgefren
	2	10	7	3	-20	0			-20	0	SW 1	4		Tausendel ausgefren
	9	10	9	0	-18	0			-18	0	SW 1	10	2	34,3
16	7	11	1	3	-15	0			-15	0	SW 1	10		Zwisch Regen
	2	11	1	0	-18	5	99	0	-18	5	SW 1	9		Zwisch ausgefren
	9	11	9	3	+15	5			+15	5	C 1	6		Zwisch kühl
17	7	12	5	2	-13	0			-13	0	SW 1	1		früher kühl
	2	11	5	5	-18	5			-18	5	SW 1	3		Tausendel ausgefren
	9	11	5	0	-15	5			-15	5	C 1	0		früher kühl
18	7	11	4	0	-12	5			-12	5	SW 1	1		früher kühl
	2	11	2	6	-18	0			-18	0	SW 2	6		Tausendel ausgefren
	9	11	2	0	-14	0			-14	0	C 1	9	2	Zwisch kühl Regen
19	7	11	1	7	-13	0	-13	0	-13	0	SW 1	10		Zwisch kühl
	2	11	5	9	-16	5	-16	5	-16	5	SW 1	10		Zwisch ausgefren
	9	11	5	0	-16	0	+16	0	+16	0	C 1	3		früher kühl
20	7	11	4	0	-14	0	-14	5	-14	0	SW 1	10		Zwisch kühl
	2	11	2	3	+20	5	+20	5	+20	5	SW 1	4		Tausendel ausgefren
	9	11	1	5	-17	0			-17	0	C 1	0		früher kühl

[Faint, mirrored handwritten text, likely bleed-through from the reverse side of the page. The text is illegible due to fading and bleed-through.]

Julian Jahr	Lava Meter	Zusammenbau			Münd D 01	Kugels ring	Kunde /platz Nr. M	Mittelung
		Grüf	Noten	Con				
21	7 11 0 6	+15 0		+15 0	WO 1	1		frische küst
	2 10 6 6	-18 5	-18 5	-18 5	W 1	9	g2	Gruppen mit Regen
	9 11 5 2	-15 5		-15 5	—	3	40,0	Thronfall küst
22	7 12 2 2	+14 0		+14 0	WO 1	5		Neu anlt küst
	2 12 0 0	+14 0	+14 0	+14 0	—	5		Krensch windig
	9 12 2 3	+15 0		+15 0	—	0		frische küst
23	7 12 4 2	+11 0	+11 0	+11 0	WO	0		frische küst
	2 11 4 5	+20 0	+20 0	+20 0	WO 1	0		frische mauer
	9 11 5 0	-15 5		-15 5	—	0		frische küst
24	7 11 6 2	+13 0		+13 0	WO 1	0		frische küst
	2 10 9 6	+23 0	+23 0	+23 0	WO 1	0		frische mauer
	9 10 7 3	+15 5		+16 0	—	0		frische küst
25	7 10 6 6	+13 5		+13 5	WO 1	0		frische küst
	2 10 1 0	+25 0	+25 0	+25 0	WO 1	0		frische frische
	9 9 5 3	+14 5		+14 5	—	0		frische ungenau
26	7 9 2 6	+15 0		+15 0	WO	5		Krensch küst
	2 8 6 3	+26 0	+26 0	+26 0	SW 1	4		Neuaufst frische
	9 8 9 0	+14 5		+14 0	—	1		frische mauer
27	7 9 7 0	+16 5		+16 5	SW 1	2		frische ungenau
	2 9 0 6	+25 0	+25 5	+25 0	—	2		frische mauer
	9 9 6 3	+19 5		+19 5	SW 2	10	g2	Gruppen mit Regen
28	7 10 4 0	+15 5		+15 5	SW 1	4		Krensch ungenau
	2 10 4 6	+18 5		+18 5	SW 1	8	R	Zwisch Hausmauer
	9 10 5 0	+16 0		+16 0	—	2		frische küst
29	7 10 5 9	+14 0		+14 0	SW 1	2		frische küst
	2 9 8 0	+21 0		+21 0	SW 1	6		Gruppen Krensch mauer
	9 9 1 3	+18 0		+18 0	—	8	D 47,0	Zwisch mauer ungenau
30	8 3 6	+16 0		+16 0	SW 1	4		Neuaufst ungenau
	7 4 0	+19 5	+20 8	+19 5	SW 2	8		Zwisch Hausmauer
	7 9 3	+15 0		+15 0	—	8		Zwisch küst
31	7 8 6 7	+12 0		+12 0	SW 1	8		Zwisch küst
	2 8 1 0	+16 0	+16 5	+16 0	SW 2	7		Krensch ungenau
	9 8 1 0	+13 5		+13 5	—	0		frische küst

Manuskript Register 1859

[Faint, illegible handwritten text, likely bleed-through from the reverse side of the page.]

Julian Caou Yrouman An

Zeit	Mater			für	Kopf	Car	Mud	Nied		Körner	Mitt	Mitt
	2	7	11					2	7			
1	7	8	1	3	-11	5	-11	5	SW	1	2	Dammuff küß
	2	7	7	7	-14	5	-15	0	SW	2	10	Zweib. Konf. v. a. g.
	9	8	3	4	-13	5	-13	5	C	1	10	Zweib. v. a. g.
2	7	9	4	3	+12	0	+12	5	SW	1	10	Zweib. küß wass
	2	9	9	0	+16	8	+18	0	SW	1	8	Dammuff ungenuss
	9	9	9	3	-16	0	-16	0	C	1	10	Zweib. küß
3	7	10	1	7	+14	7	+14	7	SW	1	6	Dammuff küß
	2	9	8	3	-19	0	-20	0	SW	2	8	Zweib. w. m. d. g.
	9	10	0	0	-16	0	-16	0	C	2	10	Zweib. v. a. g.
4	7	10	8	3	+14	5	+14	5	SW	1	10	Zweib. küß wass
	2	10	8	0	17	0	17	0			8	Dammuff ungenuss
	9	10	8	0	-15	0	-15	0			10	Zweib. Gammitten. Pagen
5	7	10	7	7	+12	0	+12	5	SW	1	10	Zweib. wass
	2	11	2	3	+14	0	+14	0	SW	2	10	Zweib. küß f. a. g.
	9	11	5	3	-11	5	-11	5	SW	1	8	Dammuff küß
6	7	11	8	7	+8	0	+8	0	SW	1	0	fr. m. f. w. f.
	2	10	7	7	-16	5	-16	5	SW	1	1	fr. m. f. w. f. v. d.
	9	10	5	0	+12	5	+12	5			1	fr. m. f. w. f.
7	7	10	0	3	+10	5	+10	5	SW	1	9	Zweib. küß Pagen.
	2	10	2	7	+16	5	+16	5	SW	3	8	Zweib. küß w. m. d. g.
	9	11	0	0	-12	6	-12	0	SW	1	3	Dammuff küß
8	7	11	8	7	+10	8	+10	8	SW	1	10	Zweib. küß
	2	12	0	2	+16	8	+16	8	SW	1	9	Zweib. ungenuss
	9	11	9	6	+13	5	+13	5	C	1	6	Mundfull küß
9	7	11	9	3	+12	0	+12	0	SW	1	7	Dammuff küß
	2	11	6	0	-18	8	-18	8	SW	1	3	fr. m. f. w. f.
	9	11	4	2	+14	7	+14	7	C		4	Mundfull küß
10	7	11	0	3	+13	5	+13	5	SW	1	10	Zweib. Pagen.
	2	11	7	3	+14	0	+14	0	SW	1	10	Zweib. Pagen.
	9	12	3	1	12	3	12	3	SW	1	8	Erwölbt

[Faint, illegible handwritten text, likely bleed-through from the reverse side of the page. The text is arranged in several columns and appears to be a list or ledger.]

[Faint, illegible handwritten text, likely bleed-through from the reverse side of the page.]

Arten a	Lurus	Yucca			Mund	Luzul	Hinder	Mittwung
		Zeit	Mess	Con				
Zeit	Mutter	Zeit	Mess	Con	Mund	Zeit	Zeit	
21	7 9 7 0	+19 0	-19 0		510 1	4		Dammul küßt
	2 8 1 3	+16 5	-14 0	-16 5	510 1	3		früher eingepflanzt
	9 8 3 4	+12 5	-13 0	-12 5	510 1	5		Neuefall mußl. Hagen
22	7 9 1 0	+10 5	-11 0	-10 5	510 2	7		Dammul küßt, muß
	2 9 7 3	+14 0	-14 5	-14 0	510 1	5		Dammul eingepflanzt
	9 10 0 0	+12 0	-12 0		510 1	5		Neuefall küßt
23	7 10 3 0	+11 5	-12 0	-11 5	510 1	10		Zweil. Auger. pf.
	2 10 8 3	+14 0	-15 0	-14 3	510 1	10		Zweil. muß eingepflanzt
	9 11 2 0	+13 0	-13 5		510 1	10	120,0	Zweil. küßt muß
24	7 11 9 3	+12 5	-13 0	-12 5	510 1	2		Dammul küßt
	2 11 7 6	+20 6	-20 6	-20 6	510 1	0		früher neu
	9 11 9 3	+14 5	-15 0	-14 5	510 1	0		früher eingepflanzt
25	7 12 0 7	+12 0	-12 5	+12 0	510 1	0		früher küßt
	2 12 1 3	+19 5	-19 5		510 1	1		früher neu
	9 12 4 5	+15 0	-15 0		510 1	1		früher eingepflanzt
26	7 12 6 6	+13 5	-14 5	-13 5	510 1	4		Dammul küßt
	2 12 4 0	+20 5	-21 0	+20 5	510 1	3		Dammul muß neu
	9 12 0 2	+15 5	-15 5		510 1	5		Neuefall eingepflanzt
27	7 11 7 9	+13 5	-13 5		510 1	4		Dammul eingepflanzt
	2 11 6 2	+21 6	-22 0	+21 6	510 1	1		früher neu
	9 11 5 0	+16 5	-16 5		510 1	0		früher eingepflanzt
28	7 10 8 7	+13 0	-13 0		510 1	1		früher 2. Jahr
	2 9 8 3	+20 5	-20 0	+20 5	510 1	2		früher neu
	9 9 0 2	+16 0	-16 0		510 1	2		früher müßl.
29	7 8 8 7	+12 0	-12 5	+12 5	510 1	2		früher 2. Jahr
	2 8 5 3	+19 0	-19 6	+19 0	510 1	7	2	Dammul eingepflanzt
	9 9 2 3	+15 5	-15 5		510 1	8		Zweil. muß
30	7 11 8 9	+12 5	-13 0	-12 5	510 1	8		Dammul muß küßt
	2 11 8 9	+16 0	-16 5	-16 0	510 1	1		früher eingepflanzt
	9 11 8 8	+12 5	-12 5		510 1	0		früher küßt

Manuale Notale 1854

Ordnung	Leere				Zeremonien				Mittwoch		
	Zeit	Monat	Jahr	Stops	Con	Mod	Mind	Verfall		Kinden	
								271	ang	fflag	
1	7	11	8	6	-10	5-11	0-10	5	SO 1	9	Zweil Jannull küst
	2	11	7	9	-18	0-18	5-18	0	C	4	Jannull augenfu
	9	12	3	4	-16	0		-16	SO 1	2	Jannull küst
2	7	13	6	9	-14	0		-14	SO 1	9	Zweil iud
	2	13	6	8	-18	5-19	0-18	5	SO 1	8	Jannull maan
	9	13	0	2	-15	0		-15	C	1	Jannull küst
3	4	12	5	5	-11	10-11	0-11	0	SO 1	1	Jannull küst
	2	12	6	1	-19	6-19	6-19	6	C	1	Jannull maan
	9	12	4	0	-15	5		-15	SO 1	0	Jannull küst
4	7	12	0	6	-10	0-10	5-10	0	SO 1	3	Kubul fuif
	2	11	6	2	-20	0-20	0-20	0	SO 1	0	Jannull maan
	9	11	6	0	-14	5		-14	C	0	Jannull küst
5	7	11	5	3	-10	5-11	0-10	5	SO 1	0	Meltrafoni duffig küst
	2	10	6	3	-21	0-20	5-21	0	SO 1	0	Jannull maan
	9	10	6	5	-15	0		-15	C	0	Jannull küst
6	7	10	7	0	-10	5-10	5-10	5	SO 1	0	Jannull küst
	2	10	0	3	-20	0-20	0-20	0	SO 1	0	Jannull maan
	9	10	0	2	-16	0		-16	SO 1	0	Jannull augenfu
7	7	10	0	0	-12	0-12	0-12	0	SO 1	0	Jannull
	2	9	2	3	-19	0-19	0-19	0	SO 1	1	Jannull maan
	9	9	3	0	-15	0		-15	SO 1	5	Zweil uild unft
8	7	10	7	0	-12	5-13	0-12	5	SO 1	10	Zweil uild
	2	10	3	3	-13	5-13	5-13	5	SO 1	3	Daxuf. maan
	9	10	0	3	-12	5		-12	C	0	Jannull
9	7	10	0	0	-10	5-10	5-10	5	SO 1	10	Zweil küst
	2	9	8	0	-15	0-15	0-15	0	C	8	Zweil küst
	9	9	0	2	-12	0		-12	C	8	Zweil küst
10	7	8	3	3	-18	0-18	0-18	0	SO 1	10	Zweil fuif
	2	8	1	4	-10	0-10	0-10	0	SO 1	10	Zweil Koyanta
	9	8	2	0	-10	0		-10	SO 1	7	Zweil uild Koyanta

October 1859

[Faint, illegible handwritten text, likely bleed-through from the reverse side of the page.]

Jahr	Haus	Grunderwerb				Mand	Mand	Kaufg.	Kaufg.	Kaufg.	Mittlung
		Matr.	Gr.	Fl.	Co.						
21	8 2 3	-19 0	+9 0	+9 0	WO 1	8				Zwischkauf wass	
	8 3 4	-16 6		-16 5	WO 1	6				Darunter wass	
	8 4 0	14 0		-13 8	—	3				Mannfall kauf	
12	8 4 3	-19 0	-19 0	+9 0	WO 1	9				Zwischkauf Kugeln	
	8 6 3	-14 0	-14 5	+14 0	WO 1	8	27			Zwischkauf wass	
	8 8 3	-12 0		+12 0	—	10				Zwischkauf wass	
	8 9 0	8 0	+8 5	8 0	SO 1	9				Zwischkauf	
13	7 9 3	+14 0	-14 5	+14 0	SW 1	1				früher wass	
	7 6 3	-12 5		+12 5	WO	9				Mannfall kauf	
	7 7 3 0	+11 0	+11 0	+11 0	WO 1	10				Zwischkauf	
	7 6 8 3	-16 0	-16 4	+16 0	WO 1	4				Darunter wass	
14	7 6 8 4	-12 0		-12 0	—	3				früher kauf	
	7 6 9 0	-10 0	-10 0	+10 0	WO 1	8				Darunter kauf	
15	7 6 9 3	-15 0	-15 0	-15 0	WO 1	10				Zwischkauf wass	
	7 2 3	-12 0		-12 0	—	6				Zwischkauf	
	7 8 2 0	+11 0	+11 0	+11 0	WO 1	5				Darunter kauf	
16	7 8 4 7	+18 0	+18 0	+18 0	SW 2	2				Darunter wass	
	7 4 2 3	+13 5		+13 5	—	10	2			Zwischkauf wass	
	7 10 2 0	-10 0	-10 5	-10 0	SW 1	10				Zwischkauf Kugeln	
17	7 10 0 3	+15 0	+15 5	+15 0	SW 1	1				früher wass wass	
	7 10 4 2	-12 0		-12 0	—	3				Darunter kauf	
	7 10 7 3	-10 0	+10 5	-10 0	SW 1	9				Zwischkauf	
18	7 9 9 3	-15 5	-16 0	-15 5	SW 1	3				Darunter wass	
	7 9 6 0	-12 5		-12 5	—	4				Mannfall kauf	
	7 9 4 3	+10 5	+11 0	+10 5	SW 1	10				Zwischkauf wass	
19	7 9 4 3	+13 0	+13 5	+13 0	SW 1	10				Zwischkauf	
	7 9 0 2	-10 0		+10 0	—	10				Zwischkauf	
20	7 6 7 0	+9 5	-10 0	+9 5	WO 1	10	27			Zwischkauf Kugeln	
	7 3 4 3	-12 0	-12 5	-12 5	SW 2	6				Darunter wass	
	7 4 2 3	-10 0		-10 5	—	7				Zwischkauf	

[Faint, illegible handwritten text, likely bleed-through from the reverse side of the page. The text is arranged in several columns and appears to be a list or ledger.]

Datum	Umsatz				Mand		Konten		Mittelverwendung						
	Grat	urten	Grat	Stoff	an	an	ung	pf. u. M.							
7	2	0	0	-19	5	-10	0	-19	5	501	10				Zwischenschein
21	2	0	3	8	-11	5	-12	0	-11	5	503	10	12		Zwischenschein
	9	1	0	2	10	0			-19	0		10		113,5	Zwischenschein
7	5	0	7	-14	0	-14	5	-14	0		501	9			Zwischenschein
22	2	6	3	7	-16	0	-16	5	-16	0	502	6			Zwischenschein
	9	6	7	3	4	5			-14	5		1			Zwischenschein
7	7	0	7	-1	0	-1	0	-1	0		501	10			Zwischenschein
23	2	6	8	3	-14	0	-14	0	-14	0	501	10			Zwischenschein
	9	6	7	0	-15	0	-15	0	-15	0	501	10			Zwischenschein
7	5	9	3	-2	5	-2	5	-2	5		501	3			Zwischenschein
24	2	6	0	3	-18	0	-18	5	-18	0		10			Zwischenschein
	9	7	0	2	-16	0	-16	0	-16	0	501	1			Zwischenschein
7	8	1	7	-14	5	-14	5	-14	5		501	8			Zwischenschein
25	2	8	0	0	-10	5	-10	5	-10	5	501	4			Zwischenschein
	9	7	9	3	-18	5	-18	5	-18	5		7			Zwischenschein
7	7	1	7	-18	5	-18	5	-18	5		501	9			Zwischenschein
26	2	7	6	0	-19	5	-19	0	-19	0	501	10			Zwischenschein
	9	8	0	0	-18	5	-18	5	-18	5		10			Zwischenschein
7	9	9	0	-15	5	-16	0	-15	5		501	10			Zwischenschein
27	2	9	8	0	-18	5	-19	5	-18	5	501	10			Zwischenschein
	9	10	2	3	-16	0	-16	0	-16	0		10	28,5		Zwischenschein
7	11	6	0	-15	0	-15	5	-15	0		501	5			Zwischenschein
28	2	9	8	0	-19	5	-10	0	-19	5	501	9			Zwischenschein
	9	8	7	3	-18	0	-18	0	-18	0		10			Zwischenschein
7	6	5	0	-16	5	-17	0	-16	5		501	10	3		Zwischenschein
29	2	4	9	0	-10	5	-11	0	-10	5	501	10			Zwischenschein
	9	5	0	3	-9	0	-9	0	-9	0		10	28,7		Zwischenschein
7	6	8	7	-15	0	-15	5	-15	0		502	5			Zwischenschein
30	2	5	4	3	-18	0	-18	0	-18	0	501	10			Zwischenschein
	9	4	0	2	-18	0	-18	0	-18	0		10			Zwischenschein
7	2	2	3	-18	0	-18	5	-18	0		502	7			Zwischenschein
31	2	3	6	0	-19	5	-10	0	-19	5	502	8			Zwischenschein
	9	3	0	2	-18	5	-18	5	-18	5	501	10			Zwischenschein

Datum	Quere	Zimmertau			Münd	Längs	Kanten	Mittelung
		Zuf	Stufe	Ca				
1	7 2 0 0	-11 0	-10 5	-10 0	SW 3	6	2	Zweib. Plattenbau, Baum
	2 2 3 4	-11 5		-11 5	SW 3	5	2	Baum, Baumst. Holzbohle
	9 4 0 2	-10 0		-10 0	c 3	5	2	Zweib. Baum
2	7 8 0 0	-18 0	-18 5	-18 0	SW 3	5		Baumst. niedrig
	2 4 8 0	-9 5	-10 0	-9 5	SW 2	19		Zweib. niedrig
	9 10 0 3	-9 0		-9 0		10		Zweib. höf
3	7 11 0 0	-5 0	-5 5	-5 0	SW 1	5		Baumst. höf
	2 10 1 7	-10 5	-11 0	-10 5	SW 1	7		Zweib. höf
	9 9 8 7	-9 0		-9 0	c	7		Zweib. höf
4	7 9 7 0	-8 7		-8 7	SW 1	6		Baumst. höf
	2 9 0 2	-9 5		-9 5	" 2	9		Zweib. höf
	9 8 2 3	-9 0		-9 0	" 2	19		" "
5	7 5 8 0	-9 5	-10 0	-9 5	SW 2	10		Baumst. niedrig
	2 6 2 3	-10 5		-10 5	c	10		Zweib. höf
	9 7 0 3	-10 0		-10 0		6		Mandfall höf
6	7 9 7 0	-9 5		-9 0	SW 1	5		Baumst. höf
	2 9 8 7	-16 6		-16 6	c	5		Baumst. nied
	9 10 1 0	-14 0		-14 0	c	7		Mandfall höf
7	7 10 8 0	-12 0	-12 5	-12 0	SW 2	9		Zweib. Baumst. niedrig
	2 10 6 0	-14 0	-14 5	-14 0	SW 1	4		Baumst. nied
	9 10 0 3	-12 5		-12 5	c	7		Mandfall nachst. Baum
8	7 9 6 7	-10 5	-11 0	-10 5	SW 1	9		Zweib. nied. wass
	2 9 1 7	-10 0	-10 5	-10 0	c	7		Zweib. Baumst. höf
	9 9 5 2	-9 0		-9 0	c	8		Mandfall Holzbohle
9	7 10 4 3	-6 0	-6 5	-6 0	SW 1	9		Zweib. höf
	2 11 5 2	-8 0	-8 5	-8 0	SW 1	9		Zweib. höf
	9 12 4 3	-7 0		-7 0	c	9		Zweib. höf
10	7 15 5 7	-5 0	-5 0	-5 0	SW 1	10		Zweib. höf
	2 16 5 8	-7 0	-7 0	-7 0	SW 1	5		Baumst. nach
	9 17 0 2	-4 5		-4 5	SW 1	1		festen höf

[Faint, illegible handwritten text, likely bleed-through from the reverse side of the page.]

Datum Zeit	Lage	Himmelsrichtung			Wind Richtung	Weg Länge	Höhe Höhe	Mittlung
		Maten	in Grad	Stärke Länge				
7	18 6 3 + 0	S	-0 8	-0 5	W 0	1	0	frisches Brot
11	18 0 0 + 4	S	-4 5	-4 5	W 0	1	0	frisches Brot
	17 0 3 + 1	S	-1 5	-1 5	W 0	1	0	frisches Brot
12	16 8 0 - 1	0	-1 0	-1 0	W 0	1	0	frisches Brot
	15 7 6 + 4	0	+4 0	+4 0	W 0	1	0	frisches Brot
13	15 5 0 + 1	0	-1 0	-1 0	W 0	1	0	frisches Brot
	11 5 2 + 1	S	-1 5	-1 5	W 0	1	0	frisches Brot
14	14 2 9 + 5	S	-5 5	-5 5	W 0	1	0	frisches Brot
	14 0 3 + 0	2	+0 3	+0 3	W 0	1	0	frisches Brot
15	13 9 7 - 1	S	-1 5	-1 5	W 0	1	0	frisches Brot
	13 0 0 + 4	0	+4 0	+4 0	W 0	1	0	frisches Brot
16	12 0 3 + 0	S	-10 5	-10 5	W 0	1	0	frisches Brot
	10 0 0 - 1	0	-1 0	-1 0	S 10	1	10	frisches Brot
17	11 2 5 + 2	0	+2 0	+1 5	S 10	1	10	frisches Brot
	11 0 2 + 1	S	+1 5	+1 5	S 10	1	10	frisches Brot
18	10 8 0 + 1	S	+2 0	+1 5	S 10	1	10	frisches Brot
	10 7 5 + 2	S	+3 0	+2 5	S 10	1	10	frisches Brot
19	10 8 4 + 2	0	-12 0	-12 0	S 10	1	10	frisches Brot
	11 0 0 + 1	0	+1 5	+1 0	S 10	1	10	frisches Brot
20	11 3 3 + 2	S	+3 0	+2 5	S 10	1	10	frisches Brot
	12 0 2 + 1	0	+1 5	+1 5	S 10	1	10	frisches Brot
21	14 6 0 - 1	0	-1 0	-1 0	W 0	1	4	frisches Brot
	15 3 2 + 2	S	+2 5	+2 5	W 0	1	9	frisches Brot
22	15 5 9 + 0	S	-10 5	-10 5	W 0	1	3	frisches Brot
	15 8 0 0	0	0 0	0 0	W 0	1	10	frisches Brot
23	15 9 2 -		-1 8	-1 8				frisches Brot
	15 8 3		+0 4	+0 4				frisches Brot
24	16 2 3		-0 5	-0 5				frisches Brot
	14 7 0		+2 4	+2 4				frisches Brot
25	13 8 3		+0 6	+0 6				frisches Brot
	12 3 2		-0 3	-0 3				frisches Brot
26	11 0 6 + 4	+1 4	+1 4	+1 4			0	frisches Brot
	11 0 3		+0 6	+0 6				frisches Brot

[Faint, illegible handwritten text, likely bleed-through from the reverse side of the page.]

Larvunt.	Larvenzustand				Wirt	Gewicht	Nicht- flieg.	Larvenbes.
	in Gef.	mit Kraut	Cont.	Med.				
22	7	12	0	3				
					0	0		
	2	12	3	3	+2	7	-12	7
	9	12	5	0		-10	5	
23	7	12	6	9	+0	2	+0	2
	2	12	1	6	+3	2	+3	2
	9	12	0	3	+1	0	+1	0
24	7	11	6	3	-1	0	-1	0
	2	11	0	9	+0	5	+0	5
	9	11	3	0	0	0	0	0
25	7	11	4	7	0	0	0	0
	2	11	3	3	-1	0	-1	0
	9	11	8	2	-1	0	-1	0
26	7	12	3	0	+0	5	-10	5
	2	12	1	7	+1	5	+1	5
	9	10	0	3	-1	8	-1	8
27	7	8	7	7	+3	0	-13	0
	2	8	9	3				
	9	9	3	4	+4	3	+4	3
28	7	12	4	0	+3	0	-13	0
	2	10	1	7	+6	5	+7	0
	9	10	1	8	+5	0	+4	5
29	7	10	2	0	+2	0	+2	0
	2	8	7	7	+5	0	+5	0
	9	6	5	9	+5	5	+5	0
30	7	9	6	3	+8	0	+8	0
	2	5	0	0	-18	0	-18	0
	9	4	3	5	-16	0	-16	0

22 ~~Staub~~ Laub
 Lauf. Unvollständig
 Hadelung facht
 23 ~~Staub~~ Laub
 Laub. Unvollständig
 Hadelung facht
 24 ~~Staub~~ Laub
 Laub. Unvollständig
 Hadelung facht
 25 ~~Staub~~ Laub
 Laub. Unvollständig
 Hadelung facht
 26 ~~Staub~~ Laub
 Laub. Unvollständig
 Hadelung facht
 27 ~~Staub~~ Laub
 Laub. Unvollständig
 Hadelung facht
 28 ~~Staub~~ Laub
 Laub. Unvollständig
 Hadelung facht
 29 ~~Staub~~ Laub
 Laub. Unvollständig
 Hadelung facht
 30 ~~Staub~~ Laub
 Laub. Unvollständig
 Hadelung facht

Monatlich Exerizium 1854

[Faint, illegible handwritten text, likely bleed-through from the reverse side of the page.]

Jahr	Losa	Trennung				Mind	Lanzahl	Kinde	Methanung						
		in	Maße	Car	Mad										
Zeit	unten	Gr	Maße	Car	Mad	2	11	1/2	3						
1	7	5	2	7	-12	5	+3	0	+2	5	WO 1	10		Zügel mess	
	2	6	1	7	-3	5	-3	5	-3	5	W 1	9		Zügel Hängematte fuff	
	4	8	0	-2	5		-12	5			W	10		Zügel fuff	
2	7	7	2	9	-1	5	-1	5	-1	5	WO 1	10		Zügel fuff	
	2	7	3	3	-1	6	+1	6	-1	6	WO 1	10		Zügel unafar WO	
	9	8	0	2	-1	0	1	0	+1	0	W	10	11	Zügel unafar fuff	
3	7	9	7	0	-1	5	-1	5	-1	5	WO 1	10	11	Zügel fuff	
	2	10	4	0	-1	5	-1	5	-1	5	WO 2	10	11	Zügel fuff	
	9	10	8	0	-1	5	-1	5	-1	5	W	10		Zügel fuff	
4	7	11	8	0	+3	0	-3	0	-3	0	WO 1	10		Zügel fuff	
	2	11	7	2	-2	0		-2	0		WO 1	10		Zügel fuff	
	9	11	6	0	-2	0		-2	0		W	10		Zügel fuff	
5	7	11	5	3	-0	5	-1	-0	5		SO 1	10		Zügel fuff	
	2	10	4	7	+1	6	-1	6	+1	5	SO 1	10		Zügel fuff	
	9	10	6	3	-1	8		+1	8		SO 1	10		Zügel fuff	
6	7	10	4	0	+3	0	-3	5	+3	0	SO 1	10		Zügel fuff	
	2	10	7	3	+6	0	-6	5	+6	0	SO 1	6		Zügel fuff	
	9	11	4	2	-1	4		-1	4		W	4		Zügel fuff	
7	7	12	1	0	+0	5	+1	0	+0	5	SO 1	1		Zügel fuff	
	2	12	8	9	-1	6	0	-6	5	-1	6	SO 1	5		Zügel fuff
	9	13	0	0	-5	0		-5	0		W	1		Zügel fuff	
8	7	14	0	7	+1	0	-1	5	-1	0	W 1	4		Zügel fuff	
	2	14	5	0	+3	0		+3	0		WO 1	4		Zügel fuff	
	9	15	0	2	+1	8		+2	0		W	4		Zügel fuff	
9	7	16	5	3	+0	5	+0	5	+0	5	WO 1	7		Zügel fuff	
	2	16	7	9	-0	5	-0	5	-0	5	WO 1	10		Zügel fuff	
	9	14	0	2	-0	5		-0	5		WO 1	10		Zügel fuff	
10	7	18	0	7	-0	5	-0	5	-0	5	WO 2	10		Zügel fuff	
	2	17	9	3	+0	5	+0	5	+0	5	WO 2	10		Zügel fuff	
	9	17	8	3	-1	8		-1	8		W	1		Zügel fuff	

Datum Jahr	Uebers nach	Umsatz			Müd B. A.	Umsatz nach	Kassa, Pf. u. M.	Mittlung
		Zug	Hops	Con				
11	7	16 57	-4 5	-4 5	-4 5	WO 1	1	frische kull
	2	16 36	+0 5		+0 5	—	1	frische frucht
12	7	15 80	-2 8		-2 8	WO 1	1	Mandfull frucht
	2	15 23	-5 5	-5 5	-5 5	WO 1	1	frische kull
13	7	14 73	0 0	0 0	0 0	WO 1	9	Zwieb gelieb
	2	14 02	-0 5		-0 5	—	5	Mandfull frucht
14	7	13 27	-1 5	-1 5	-1 5	WO 1	10	Zwieb dunstig frucht
	2	12 00	-0 5	-0 5	-0 5	WO 1	10	Zwieb dunstig
15	7	11 03	-1 5		-1 5	WO 1	7	Mandfull frucht
	2	9 07	-3 5	-3 5	-3 5	WO 1	9	Zwieb frucht
16	7	8 19	-1 5	-1 5	-1 5	WO 1	10	Zwieb dunstig frucht
	2	8 19	-2 5		-2 5	—	10	Zwieb kull
17	7	8 20	-5 0	-5 0	-5 0	WO 1	10	Zwieb kull kuffen Tafel
	2	8 03	-3 0	-3 0	-3 0	WO 1	10	Zwieb Tafel.
18	7	8 20	-4 5	-4 5	-4 5	WO 1	4	Mandfull kull
	2	8 47	-6 0	-6 0	-6 0	WO 1	4	dunstig kull
19	7	8 00	-3 0	-3 0	-3 0	WO 1	10	Zwieb dunstig kull
	2	8 00	-4 5		-4 5	—	10	Zwieb kull Tafel.
20	7	8 13	-6 0	-6 0	-6 0	WO 1	8	Zwieb Tafel
	2	8 50	-3 5	-3 5	-3 5	WO 1	5	Tornald kull
21	7	8 03	-5 5		-5 5	—	6	Mandfull kull
	2	7 77	-12 0	-12 5	-12 0	WO 2	2	fall kull
22	7	7 70	-8 0		-8 0	WO 1	10	Zwieb kuffen Tafel
	2	8 02	-10 5		-10 5	—	2	Mandfull kull
23	7	8 83	-10 0	-10 0	-10 0	WO 1	10	Zwieb dunstig kull
	2	8 63	-8 5	-8 5	-8 5	WO 1	3	Tornald kull
24	7	9 02	-8 5		-8 5	—	10	Zwieb kull
	2	10 10	-7 0	-7 0	-7 0	WO 1	10	Zwieb dunstig kull
25	7	10 87	-5 5	-5 5	-5 5	WO 1	10	Zwieb Tafel kuffen
	2	10 87	-6 5		-6 5	—	8	Mandfull kull

[Faint, illegible handwritten text, likely bleed-through from the reverse side of the page.]

Ordnung		Yrannuntar				Mind		Kagals		Kinds		Mittarung
Jahr	Monat	Tag	Stof	Con	Med	22	22	ung	Post	u-M		
	7	10	87	-105	-105	-105	SW 1	7				Dunffij halt
21	8	30	-45	-45	-45	SW 1	10					Zwib Dunffij halt
	9	7	20	+45	+45			10		2 105,0		Zwib unndij Nagru
	7	6	63	+60	+60	+60	SW 1	10				Zwib unndij Nagru
22	2	7	10	+50	+50	+50	SW 1	10				Zwib Nagru
	9	7	00	+50	+50		SW 1	10				Zwib unff
	4	6	90	+50	+50	+50	SW 1	10				Zwib unff
23	2	6	37	+65	+65	+65	SW 1	9				Zwib friff
	9	6	53	+45	+45	+45		10				Zwib unff
	7	6	80	+30	+30	+30	SW 1	9				Zwib Dunffij friff
24	2	5	70	+80	+80	+80	SW 1	10				Zwib Dunffij unff
	9	5	03	+70	+70	+70		10				Zwib friff
	7	4	70	+60	+60	+60	SW 1	10				Zwib Nagru
25	2	3	45	+95	+95	+95	SW 1	4				Dunffij unff
	9	3	02	+75	+75	+75	"	8				Zwib friff
	7	1	00	+60	+60	+60	S 1	10		2		Zwib Nagru
26	2	2	01	+85	+85	+85	SW 2	5				Dunffij unff
	9	3	20	70	70	70		10				Zwib unndij
	7	4	90	+45	+45	+45	SW 2	10				Zwib unndij unff
27	2	5	73	+60	+60	+60	SW 1	4				Dunffij friff
	9	5	93	+45	+45	+45		10				Zwib friff
	7	6	80	+30	+30	+30	SW 1	9				Zwib friff Nagru
28	2	6	03	+65	+65	+65	SW 1	7				Dunffij friff
	9	7	02	+60	+60	+60		10				Zwib unndij
	7	8	20	+55	+55	+55	SW 1	10		2		Zwib unndij
29	2	8	33	+65	+65	+65	SW 1	10				Zwib unndij
	9	8	00	+70	+70	+70	2	10				Zwib unndij
	7	7	10	+80	+80	+80	SW 2	10		2		Zwib unndij unndij
30	2	9	60	+80	+80	+80	SW 2	10				Zwib unndij Nagru
	9	9	73	+80	+80	+80		10				Zwib unndij
	7	10	50	+90	+90	+90	SW 2	10				Zwib unndij
31	2	10	57	+90	+90	+90	SW 2	10		2 78,5		Zwib unndij Nagru
	9	10	83	+90	+90	+90	SW 2	10		2		Zwib unndij Nagru

18. 10. 18
Herrn Dr. ...

1860

Monat Januar

Datum	Himmelsrichtung				Wind	Luft	Nacht	Witterung
	Zeit	Meter	Gr. Messen	Con. Maß				
1	7 11 47	9 5	-10 0	-9 5	SW 1	10		Zaub. frisch
	9 11 47	9 5	-11 0	-11 0	SW 1	11		Dunneff. ungesund
	9 11 47	9 5	-11 0	-11 0	SW 1	11		Mundfall ungesund
2	7 11 07	+8 0	+8 5	-8 0	SW 1	4		windig kühl
	9 10 03	+7 0	-17 0		SW 1	3		Dunneff. ungesund
	9 10 03	+7 0	-17 0		SW 1	3		fall kühl
3	7 9 23	+5 0	+5 0	+5 0	SW 1	6		Zaub. frisch
	9 7 09	+8 0	+8 5	+8 0	SW 1	3		Dunneff. ungesund
	9 6 02	+7 5	+7 5		SW 1	10		Zaub. kühl
4	7 3 17	+7 0	+7 5	+7 0	SW 2	10	2	Zaub. windig Drogenoff
	9 2 03	+7 0	+7 0		SW 2	4		Dunneff. ungesund
	9 2 03	+7 0	+7 0		SW 2	4		Zaub. kühl
5	7 0 53	+5 5	+6 0	+5 5	SW 1	10	2	Zaub. Drogen
	9 0 33	+5 0	+5 5	+5 0	SW 1	10	2	Zaub. Drogen
	9 0 18				SW 1	10	2	Zaub. Drogen
6	7 0 10	+5 0	+5 0	+5 0	SW 1	10	180,0	Zaub. Drogen
	9 2 04	+5 0	+5 8	+5 0	SW 1	10		Zaub. Drogen
	9 4 62	+5 0			SW 1	10		Zaub. Drogen
7	7 10 20	+2 8	+2 8		SW 1	10		fall frisch
	9 11 93	+4 9			SW 1	10		fall Drogenoffen
	9 13 10	+2 7			SW 1	10		fall Drogenoffen
8	7 15 90	+1 4			SW 1	10		fall Drogenoffen
	9 2 16	2 7	3 9		SW 1	10		fall Drogenoffen
	9 15 92		4 3		SW 1	10		fall Drogenoffen
9	7 15 80	-1 0	-1 5		SW 1	10		fall Drogenoffen
	9 2 14	8 7	+2 3		SW 1	10		fall Drogenoffen
	9 9 14	5 4	-0 5		SW 1	10		fall Drogenoffen
10	7 13 95	-2 3			SW 1	10		fall Drogenoffen
	9 2 13	7 1	+2 0		SW 1	10		fall Drogenoffen
	9 13 51	-1 0			SW 1	10		fall Drogenoffen
11	7 13 13	-3 5			SW 1	10		fall Drogenoffen
	9 2				SW 1	10		fall Drogenoffen
	9				SW 1	10		fall Drogenoffen

[Faint, illegible handwritten text, likely bleed-through from the reverse side of the page.]

1
10

Wochen	Lose		Yuan namu lau				Med	Lose	Med	Wochen	Mittwoch
	Zins	Makau	Gut	Bliss	Los	Med					
	7	13	13	-13	5	-3	5	WO	1	10	Zuile natilif
11	2	11	8	6	+1	0	+1	WO	1	10	Zuile frost dumpf
	9	12	0	3	-1	5	-1	WO	1	10	Kabeluf bull
12	7	12	8	0	-4	0	-4	WO	1	3	Jall bull
	2	12	8	6	+1	5	-1	WO	1	10	Zuile dumpf
13	9	12	9	4	-1	5	-1	WO	1	4	Blaufall friff
	7	13	4	0	0	0	0	WO	1	10	Zuile frost dumpf
14	2	13	1	6	+1	5	-1	WO	1	10	Zuile dumpf
	9	13	1	0	-1	0	-1	WO	1	10	Zuile dumpf
15	7	13	0	0	+0	5	-1	WO	1	10	Zuile dumpf
	2	12	8	6	+3	0	+3	WO	1	4	Zuile dumpf
16	9	12	9	3	-1	5	+1	WO	1	5	Zuile dumpf
	7	13	4	7	0	0	0	WO	1	10	Zuile dumpf
17	2	13	4	0	-1	5	-1	WO	1	10	Zuile dumpf
	9	13	4	5	-1	0	4	WO	1	10	Zuile dumpf
18	7	13	4	7	+1	5	-1	WO	1	10	Zuile dumpf
	2	13	4	7	-3	0	+3	WO	1	10	Zuile dumpf
19	9	13	4	5	-1	2	-2	WO	1	2	Zuile dumpf
	7	13	4	2	+2	0	+2	WO	1	10	Zuile dumpf
20	2	12	6	6	+1	6	-1	WO	1	10	Zuile dumpf
	9	11	5	2	-1	6	-1	WO	1	10	Zuile dumpf
21	7	10	6	9	+1	5	-1	WO	1	10	Zuile dumpf
	1	9	6	3	+2	8	-2	WO	1	10	Zuile dumpf
22	9	9	5	0	+2	5	-2	WO	1	10	Zuile dumpf
	7	9	4	3	+2	0	+2	WO	1	10	Zuile dumpf
23	2	9	3	0	+5	0	-5	WO	1	9	Zuile dumpf
	9	9	0	2	+5	0	-5	WO	1	10	Zuile dumpf
24	7	8	1	3	+4	5	-4	WO	1	10	Zuile dumpf
	2	7	4	9	+7	5	-7	WO	1	10	Zuile dumpf
25	9	7	0	2	+4	0	-4	WO	1	9	Zuile dumpf

[Faint, illegible handwritten text, likely bleed-through from the reverse side of the page.]

22

25

Datum	Waren	Umsatzen				Mund	Eingelb	Händler	Mitteln
		Metall	Gut	Stoffe	Luft				
21	7 6 8 7 15	5 16	0 15	5	SW 1	1			früher nicht
	2 5 8 7 16	5 17	0 16	5	SW 2	9			Zweil. mündig August.
	9 5 8 7 16	0 16	0 16	5	SW 2	10	R		Zweil. Ländw. wagen
22	7 5 4 3 13	5 14	0 13	5	SW 2	10			Zweil. mündig wass
	2 5 4 0 15	0 15	0 15	5	SW 2	8	R		Personal mündig August.
	9 5 0 2 14	0 14	0 14	5	SW 2	10	R		Zweil. mündig August.
23	7 4 7 0 13	0 13	0 13	5	SW 2	10			Zweil. wass
	2 5 5 3 14	0 14	0 14	5	SW 1	10			" " "
	9 5 0 2 14	0 14	0 14	5	SW 1	1			Hausfull küßt
24	7 2 7 7 14	0 14	0 14	5	SW 1	10			Zweil. küßt
	2 1 0 0 17	0 17	0 17	5	SW 3	10			Personal Zweil. August
	9 1 0 5 16	5 16	5 16	5	SW 3	9	R		mündig August
25	7 2 0 3 14	0 14	0 14	5	SW 2	9		48.0	Zweil. wass mündig
	2 2 5 3 15	0 15	0 15	5	SW 3	10	R		Zweil. Hausw. August
	9 3 6 2 14	0 14	0 14	5	SW 2	10	R		Zweil. August.
26	7 8 7 3 12	5 13	0 12	5	SW 1	5			Personalfull frucht
	2 10 1 7 14	0 14	0 14	5	SW 1	9			Personal mündig küßt
	9 10 0 0 14	0 14	0 14	5	SW 1	4			Hausfull küßt
27	7 6 3 3 16	9 17	0 16	5	SW 2	10	R		Zweil. mündig August.
	2 4 9 7 18	0 18	0 18	5	SW 3	10	R		Zweil. " Küßt August
	9 5 4 3 7	0 7	0 7	5	SW 2	10	R		Zweil. Augustw. küßt
28	7 8 9 7 13	5 14	0 13	5	SW 2	10	R		Zweil. mündig wagenw. küßt
	2 11 2 7 15	0 15	0 15	5	SW 1	2			Hausw. küßt
	9 10 7 2 14	0 14	0 14	5	SW 1	9			Zweil. frucht
29	7 9 7 0 12	0 12	0 12	5	SW 1	10			Zweil. frucht
	2 8 0 3 15	0 15	0 15	5	SW 1	9			Zweil. frucht
	9 7 3 4	0 4	0 4	5	SW 1	10			Zweil. "
30	7 6 5 3	0 3	0 3	5	SW 1	10			Zweil. wagenw. küßt
	2 5 0 2 15	5 15	5 15	5	SW 1	10			Zweil. " "
	9 2 0 2	0 2	0 2	5	SW 1	10			Zweil. August
31	7 2 5 0 15	5 15	5 15	5	SW 2	9	R		Zweil. küßt August
	2 2 1 3 15	0 15	0 15	5	SW 2	10	R		Zweil. August
	9 4 5 0 13	0 13	0 13	5	SW 1	10	R		Zweil. wagen

Menach Subina 1860

[Faint, illegible handwritten text, likely bleed-through from the reverse side of the page.]

Datum		Umwertung				Wind		Temperatur		Mitt. u. d. Nacht		
Jahr	Monat	Tag	Wetter	Luft	Wind	Richtung	Tag	Nacht	Tag	Nacht	Bemerkung	
1	7	7	20	-0	5	0	0	-0	5	SW 1	5	niedrigste Lufttemperatur Zwischenspannung Zwischenspannung
	2	7	33	-12	0	-12	5	2	0	SW 1	10	
	9	7	50	-1	0		-1	5			10	
2	7	7	70	0	0	-10	5	0	0	SW 1	10	Zwischenspannung Zwischenspannung Mittelspannung
	2	8	0				3	0		SW 1	10	
	9	9	0				3				5	
3	7	10	20	-2	5	-2	0	-2	5	SW 1	5	hochste Lufttemperatur Zwischenspannung Zwischenspannung
	2	11	5				3			SW 1	10	
	9	11	9				3				10	
4	7	14	50	-1	0	-1	5	-1	0	SW 1	10	Zwischenspannung Zwischenspannung Zwischenspannung
	2	14	59	-10	0	-10	5	0	0	SW 1	10	
	9	14	0	5			-0	5		SW 1	10	
5	7	13	0	7	-1	3	-10	-1	5	SW 1	10	Zwischenspannung Zwischenspannung Zwischenspannung
	2	12	7	3	-13	5		-3	5	SW 1	10	
	9	11	8	0	-3	0		-13	0		10	
6	7	7	62	+3	0	+3	4	-13	0	SW 2	10	Zwischenspannung Zwischenspannung Zwischenspannung
	2	7	90	+2	5	+3	0	-12	5	SW 3	10	
	9	8	9	3	-1	0		-1	0		9	
7	7	11	1	7	0	0	+0	5	0	SW 2	10	100,0 Zwischenspannung Zwischenspannung Zwischenspannung
	2	12	0	0	+2	0	-12	5	+2	SW 2	5	
	9	11	9	0	+1	5		-1	5	SW 1	10	
8	7	10	0	7	-1	0	+1	5	-1	SW 2	10	Zwischenspannung Zwischenspannung Zwischenspannung
	2	8	6	0	+5	0	+5	5	+5	SW 3	10	
	9	7	9	3	-14	5		-14	5	SW 2	10	
9	7	5	80	+3	5	+4	0	+3	5	SW 3	10	Zwischenspannung Zwischenspannung Zwischenspannung
	2	4	7	3	+4	0	-14	5	-14	SW 2	10	
	9	5	4	3	+2	5		-2	5		10	
10	7	8	6	0	-1	5	-1	0	-1	SW 1	7	Zwischenspannung Zwischenspannung Zwischenspannung
	2	10	0	0	0	0	+0	5	0	SW 1	5	
	9	10	5	0	+2	5		+2	5		1	

[Faint, illegible handwritten text, likely bleed-through from the reverse side of the page.]

16
17
18
19
20
21
22
23
24
25
26
27
28
29
30
31
32
33
34
35
36
37
38
39
40
41
42
43
44
45
46
47
48
49
50
51
52
53
54
55
56
57
58
59
60
61
62
63
64
65
66
67
68
69
70
71
72
73
74
75
76
77
78
79
80
81
82
83
84
85
86
87
88
89
90
91
92
93
94
95
96
97
98
99
100

Jahr	Monat	Temperatur			Wind	Weg	Wetter	Mitteln					
		Tag	Nacht	Mittel									
11	7	10	8	0	-5	0	-4	5	-5	0	W 1	6	Zwölz frost
	2	10	3	3	-1	6	-1	0	-1	5	W 0	10	Zwölz frost
	9	10	0	2	-2	5		-2	5			10	Zwölz frost
12	7	9	9	3	-4	0	-3	5	+4	0	W 0	10	Zwölz frost Regen
	2	10	8	3	-1	0		-1	0		1	10	Zwölz frost
	9	11	0	2	-3	5		-3	5			10	
13	7	12	6	6	-5	0	-4	5	-5	0	W 0	10	Zwölz Regen
	2	12	7	3	-0	8					NO	10	Laub frost
	9	12	8	5	-3	0					NO	10	Laub Regen
14	7	12	8	9	-4	5					NO	fall	fall kalt
	2	12	9	4	-0	4					NO	10	Laub Regen
	9	12	9	8	-2	5					NO	10	Laub frost
15	7	13	0	7	-4	0					NO	fall	fall
	2	13	0	0	0	0	0	0	0	6	NO	10	Laub Regen
	9	10	3	0	-2	5					NO	10	Laub Regen
16	7	6	1	4	-0	8					NO	10	Laub Regen
	2	5	8	4	+0	9	2	3			NO	8	Laub Regen
	9	6	8	5	-0	5							Laub frost
17	7	11	9	0	-2	8					N	0	fall frost
	2	12	3	3	+1	5	+1	5			NO	0	fall Regen
	9	12	6	3	-0	5					NO		fall Regen
18	7	12	6	9	-3	5					NO		Laub kalt
	2	12	3	9	+3	0					NO		Laub Regen
	9	12	3	6	+0	5					NO		Laub Regen
19	7	9	7	8	-1	2					NO	10	rain wind
	2	6	5	4	-0	3					NO	10	"
	9	4	2	1	-0	6					NO	10	Zwölz Regen
20	7	3	5	3	-0	6	-0	5	-0	0	SW 1	10	Zwölz Regen
	2	3	2	7	+2	0	+2	5	-2	0	SW 1	9	Regen Regen
	9	4	6	3	-3	0		-3	0			3	Regenfall frost

[Faint, illegible handwritten text, likely bleed-through from the reverse side of the page.]

21
22
23
24
25
26
27
28
29

Datum	Tage	Wunder					Wind	Temperat.	Kinde	Mitt.									
		Wind	Zeit	W. 1/2	W. 1/4	Wind													
21	7	5	7	0	-5	0	-4	5	-5	0	SW 1	1						frisch	
	2	6	1	0	+1	0	+1	3	-1	0	SW 1	10	2						frisch
	9	6	7	3	0	0			0	0		10	2						frisch
22	7	7	8	0	-1	0	-1	0	-1	0	SW 1	10	2						frisch
	2	8	5	3	+2	5	+3	0	+2	5	SW 1	10	2						frisch
	9	9	7	2	-1	5			-1	5		9		50,0					frisch
23	7	12	0	0	-4	0	-4	0	-4	0	SW 1	8							frisch
	2	12	3	6	+1	5	+1	5	+1	5	SW 1	6							frisch
	9	12	6	4	-1	0			-1	0		10							frisch
24	7	13	2	7	-2	0	-2	0	-2	0	SW 1	10							frisch
	2	13	0	9	+2	5	+2	5	+2	5	SW 1	0							frisch
	9	13	7	3	-2	0			-2	0		1							frisch
25	7	14	0	0	-5	0	-5	0	-5	0	SW 1	1							frisch
	2	13	4	9	+3	5	+3	5	+3	5	SW 1	0							frisch
	9	13	0	2	-2	0			-2	0		1							frisch
26	7	12	0	0	-4	0	-4	0	-4	0	SW 1	0							frisch
	2	11	5	3	-1	4			-1	4	SW 1	9							frisch
	9	5	2	3	-1	4			-1	4	SW 2	10	2						frisch
27	7	1	9	0	+5	0	+5	0	+5	0	SW 2	10	2						frisch
	2	2	3	0	+5	5	+6	0	+5	5	SW 3	10	2						frisch
	9	3	4	5	-1	4			-1	4		10		50,0					frisch
28	7	9	3	7	-3	0	-3	5	-3	0	SW 2	10							frisch
	2	7	2	7	+5	0	+5	5	+5	0	SW 3	9	2						frisch
	9	8	9	3	-1	4			-1	4		10							frisch
29	7	10	2	7	+3	0	+3	5	+3	0	SW 2	10							frisch
	2	11	0	0	+6	0	+6	5	+6	0	SW 2	4							frisch
	9	11	9	3	-1	5			-1	5		3							frisch

Monat März 1860

[Faint, illegible handwritten text, likely bleed-through from the reverse side of the page.]

11
12
13
14
15
16
17
18
19
20

Datum	Ueure	Thermometer				Wind	Luft	Nebel	Mitteln.						
		Max	Min	Bar	Wind										
		9	3	-4	5	4	0	-4	5	SW 1	10				Zweil kalt Regenast.
11	2	9	3	0	1	5		-1	5	SW 1	3				frisch küh
	9	8	3	-2	5			-2	5		1				frisch kalt
12	7	7	5	0	-6	0	-5	5	-6	SW 1	2				frisch kalt
	2	7	0	0	-2	5	-3	0	-2	SW 1	6				Thermometer ungenau
13	9	6	3	2	-0	5		-0	5		10				Zweil küh
	7	5	4	0	0	0	0	0	0	SW 1	10				Zweil Regen
14	2	7	5	0	7	0	-7	5	-7	SW 1	10				Zweil Regen
	9	5	6	0	-6	0		6	0	SW 1	10		30		Zweil küh Regenast
15	7	7	1	0	+1	0	+1	5	+1	SW 1	9				Zweil küh
	2	6	6	0	+4	0	-4	5	-4	SW 1	10				Zweil küh
16	9	6	4	0	+2	5		-2	5		9				Zweil küh
	7	6	2	0	-0	5	-0	0	-0	0	1				frisch küh
17	2	7	3	7	+7	0	-7	5	-7	SW 1	3				Thermometer mild
	9	8	2	0	+5	5		5	5		10				Zweil küh
18	7	9	9	3	+1	0	+1	2	-1	SW 1	1				frisch küh
	2	10	7	3				-6	5	SW 1	5				Thermometer küh ungenau
19	9	11	9	3				+5	0		8				Zweil küh
	7	13	2	6	0	0	+0	5	0	SW 1	1				frisch küh
20	2	12	3	6	+7	5	-8	0	-7		2				frisch ungenau
	9	13	3	7				+7	0		10				Zweil küh
21	7	13	4	3				-6	5	SW 1	10				Zweil küh
	2	13	0	2				-9	0		9				Thermometer ungenau mild
22	9	12	9	3				-9	0		10				Zweil küh Regen
	7	12	2	0	+8	5	-9	0	+8	SW 1	10				Zweil Regen
23	2	13	0	9	-10	0	-10	5	-10		4				Thermometer mild
	9	13	2	3	+7	0		-7	0	SW 1	1				frisch küh
24	7	13	6	6	+2	5	-2	5	+2	SW 1	0				Multiphase ungenau küh
	2	12	5	6	+11	0	-11	5	+11	SW 1	0				frisch ungenau
25	9	11	8	3	7	5		-7	5		0				frisch küh

[Faint, illegible handwritten text, likely bleed-through from the reverse side of the page.]

17 6 2

Jahr	Lager				Lager		Lager		Mittwoch					
	Malen	in	Maße	Car	Mund	Mund	Tag	Woch.						
21	7	10	7	7	+13	0	-13	5	-30	SW 1	0			fait au fait
	2	8	4	3	+13	0	-13	5	-130	SW 3	3			Donnerstag mündig
22	7	8	0	2	+10	0			9		10			Freitag
	2	7	8	7	+13	5	-14	0	-13	SW 1	10	2		Freitag
	9	9	1	3	+15	0	-15	5	-15	SW 1	7	2		Freitag
23	7	11	1	3	+12	5	-13	0	+12	SW 1	7			Freitag
	2	9	1	0	+18	0	-18	5	-18	SW 1	6			Freitag
	9	8	7	3	+17	5			+17	SW 1	10			Freitag
24	7	3	5	3	+16	5	-17	0	-16	SW 2	10	2		Freitag
	2	3	4	7	+15	0	-15	5	-15	SW 1	10	2		Freitag
	9	3	5	4	+14	5			+14	SW 1	10	2	80,5	Freitag
25	7	3	7	0	+13	0	-13	5	-13	SW 1	9			Freitag
	2	4	0	0	+9	0			+9	SW 2	9			Freitag
	9	4	6	4	+15	0			+15	SW 1	10			Freitag
26	7	5	7	0	+13	0	-13	5	-13	SW 1	10			Freitag
	2	6	2	7	+15	5	-16	0	+15	SW 2	10			Freitag
	9	6	8	3	+14	5			+14	SW 1	10			Freitag
27	7	7	6	0	+13	0	-13	5	-13	SW 1	9			Freitag
	2	7	4	7	+17	0	-17	5	-17	SW 1	9			Freitag
	9	7	4	0	+16	5			+16	SW 2	10	2		Freitag
28	7	7	5	0	+14	5	-15	0	+14	SW 2	10	2		Freitag
	2	8	0	0	+16	5	-17	0	-16	SW 2	10	2		Freitag
	9	8	2	3	+16	0				SW			5,25	Freitag
29	7	8	1	4	+14	2				SW				Freitag
	2	8	0	5	+16	8				SW				Freitag
	9	7	8	6	+16	2				SW				Freitag
30	7	7	5	3	+15	0				SW				Freitag
	2	7	7	0	+10	2				SW				Freitag
	9	7	2	3	+18	5				SW				Freitag
31	7	6	8	0	+16	2				SW				Freitag
	2	5	4	0	+11	9				SW				Freitag
	9	5	1	5	+19	9				SW				Freitag

Month April 1860.

[Faint, illegible handwritten text, likely bleed-through from the reverse side of the page.]

Date	Baro		Thermometer			Wind		Mittags Witterung			
	W.	U.	Temp	Wind	Com.	Wind	W.				
1	7	4	50	6	8				fall Dampf; Regen		
	2	4	50	11	5				fall Dampf; Regen		
	9	5	03	19	5				Hauptfall windig		
2	7	5	50	8	0	8	5		Dampf windig		
	2	5	60	10	5	11	0	10	5	Dampf Regen	
	9	6	00	19	0				5	Hauptfall windig nach Regen	
3	7	6	53	18	0	18	6	18	0		Dampf w. u. s.
	2	7	43	19	0	19	0	19	0		Dampf Regen
	9	7	83			17	5	17	5		Hauptfall kühl
4	7	9	20	14	0	14	5	14	0		frische Luft
	2	8	03	12	0	12	5	12	0		Dampf ungenügend
	9	8	00	19	0						Hauptfall kühl
5	7	7	80	17	0	17	0	17	0		frische Luft
	2	8	02	14	0						frische Luft
	9	9	03	10	5						" "
6	7	9	43	17	0	17	5	17	0		frische Luft
	2	9	02	14	0	14	0	14	0		Dampf mild
	9	8	80	10	0	10	0	10	0		frische Luft
7	7	7	47	18	0	18	5	18	0		Dampf ungenügend
	2	7	60	15	5	16	0	15	5		frische Luft
	9	7	68	11	0	11	0	11	0		frische Luft
8	7	7	77	17	5	18	0	17	5		frische Luft
	2	7	37	12	5	13	0	12	5		frische Luft
	9	7	13	10	0						frische Luft
9	7	7	00	18	5	19	0	18	5		frische Luft
	2	7	02	10	0						frische Luft
	9	7	23	17	0						frische Luft
10	7	7	87	14	0	14	5	14	0		frische Luft
	2	7	37	17	0	17	0	17	0		frische Luft
	9	8	23	15	0						frische Luft

[Faint, illegible handwritten text, likely bleed-through from the reverse side of the page.]

Datum	Luv	Uranometer			Wind	Höhe	Höhe	Mittag
		Zeit	Druck	Cor				
7	10	4 3 + 3 5	-4 0 - 13 5		SW 1	8		Dunnefall feißt
11	9	11 17 + 8 0	-18 0 - 8 0		W 2	10		Zweil feißt
	9	11 6 3 + 6 5	-16 5		SW 1	8		Dunnefall feißt
12	7	12 3 0 + 4 0	-14 0 - 14 0		W 1	4		Dunnefall feißt
	2	11 6 3 + 8 5	-9 0 - 8 5		SW 1	5		Dunnefall feißt
	5	11 9 0 + 7 0	-7 0		W 1	10		Zweil feißt
13	7	12 1 0 + 4 5	-15 0 - 14 5		SW 1	10		Zweil feißt
	2	11 2 0 + 8 5	-9 0 - 8 5		SW 1	10		Zweil feißt
	9	11 2 0 + 7 0	-7 0		W 1	10		Zweil feißt
14	7	10 9 3 + 5 0	-15 0 - 5 0		SW 1	3		Dunnefall feißt
	2	10 8 3 + 10 5	-11 0 - 10 5		SW 2	3		Dunnefall feißt
	9	11 2 3 + 8 5	-8 5		W 2	2		Dunnefall feißt
15	7	11 7 3 + 7 0	-7 5 - 7 0		SW 1	2		Zweil feißt
	2	11 9 0 + 12 5	-12 5		W 1	5	12	Dunnefall feißt
	9	12 0 0 + 10 0	-10 0		W 1	5	13, 10	Zweil feißt
16	7	12 9 3 + 6 0	-6 0		SW 1	4		Dunnefall feißt
	2	12 6 3 + 11 0	-11 0 - 11 0		SW 1	2		Zweil feißt
	9	12 0 2 + 9 5	-9 5		W 1	1		Dunnefall feißt
17	7	11 7 3 + 4 0	-4 0 - 4 0		SW 1	0		Zweil feißt
	2	10 4 7 + 13 0	-13 0 - 13 0		SW 1	1		Zweil feißt
	9	10 0 2 + 9 5	-9 5		W 1	3		Dunnefall feißt
18	7	8 9 3 + 6 0	-6 0 - 6 0		SW 1	3		Dunnefall feißt
	2	7 8 0 + 14 0	-14 5 - 14 0		SW 1	3		Dunnefall feißt
	9	7 2 0 + 10 0	-9 5		W 1	4		Dunnefall feißt
19	7	6 2 3 + 4 0	-4 0 - 4 0		SW 1	10		Zweil feißt
	2	6 5 3 + 4 5	-4 5 - 4 5		SW 1	10		Zweil feißt
	9	6 9 0 + 3 5	-3 5		W 1	10		Zweil feißt
20	7	7 0 3 + 2 5	-2 5 - 2 5		SW 1	10		Zweil feißt
	2	6 8 3 + 5 0	-5 0 - 5 0		SW 1	10		Zweil feißt
	9	6 7 5 + 4 0	-4 0		W 1	10		Zweil feißt

[Faint, illegible handwritten text, likely bleed-through from the reverse side of the page.]

21
22
23
24
25
26
27
28
29
30

Datum	Wasser	Ursprungsort				Wind	Höhe	Temperatur	Witterung		
		Zeit	Meter	Zeit	Meter						
21	7	6	3	0	30	130	SW 1	10	0	Zule Dufura	
	2	6	8	7	6	0	160	SW 1	10	Zule fuisf	
	9	7	0	2		-50	-50	SW 1	4	Manfell fuisf	
22	7	8	3	-3	5	0	135	SW 1	4	Manfell fuisf	
	2	8	9	6	6	0	160	SW 2	5	Manfell fuisf	
	9	9	0	2	-15	0	-150	SW 2	2	Manfell fuisf	
23	7	9	3	0	14	0	140	SW 1	10	Zule fuisf	
	2	9	3	7	5	17	5	175	SW 1	9	Manfell fuisf
	9	9	0	2	-17	0	-170	SW 1	4	Manfell fuisf	
24	7	8	3	7	6	0	160	SO 1	9	Zule fuisf	
	2	7	4	3	-12	0	-125	SW 1	5	Manfell fuisf	
	9	7	0	2	-19	0	-190	C	4	Manfell fuisf	
25	7	6	2	0	16	0	160	NO 1	5	Manfell fuisf	
	2	6	2	3	-14	0	-145	SW 1	4	Manfell fuisf	
	9	6	5	0	-19	5	-195	C	7	Manfell fuisf	
26	7	8	3	3	-6	0	160	SW 1	10	Zule fuisf	
	2	8	6	7	-18	5	-185	SW 1	10	Zule fuisf	
	9	9	0	2	-17	0	-170	C	10	Zule fuisf	
27	7	10	1	7	-5	0	150	SW 1	10	Zule fuisf	
	2	10	2	3	-9	0	-190	SW 1	9	Zule fuisf	
	9	10	9	3	-7	5	-175	C	6	Zule fuisf	
28	7	11	8	9	-6	0	160	SW 1	5	Manfell fuisf	
	2	12	10	-10	6	-10	7	-106	NO 1	5	Manfell fuisf
	9	12	4	3	-9	0	-190	NO 1	3	Manfell fuisf	
29	7	13	4	6	+6	0	160	NO 1	2	Manfell fuisf	
	2	13	4	8	-12	5	-126	NO 1	4	Manfell fuisf	
	9	13	5	0	-10	5	-108	C	20	Zule fuisf	
30		13	5	6	+8	0	180	NO 1	6	Manfell fuisf	
		12	7	9	-14	0	-146	NO 1	9	Zule fuisf	
		12	0	2	12	0	-120	C	9	Zule fuisf	

Manuskript May 1860

0.8.

Datum	Fremdwasser					Mittl. D. N.	Länge auf	Kurs	Mittlung
	Wasser	Zuf.	Wasser	zu	Mittl.				
1	7 11 30	9 0	9 5	9 0	10	SO 1	10	Zweck küßt	
	2 10 10	13 7	13 7	13 7		WO 2	10	Zweck mundig küßt	
	9 10 00	12 0		12 0			10	Zweck küßt	
2	7 9 00	12 0	12 2	12 0		WO 1	10	Zweck küßt	
	2 8 23	15 6	15 6	15 6		WO 2	10	Zweck küßt	
	9 8 34	13 0		13 0			9	Zweck küßt	
3	7 8 83	10 0	10 0	10 0		W 1	1	frisch küßt	
	2 9 00	16 5	17 0	16 5		W 1	1	frisch ungeschmeckt	
	9 10 00	13 5		13 5			1	frisch küßt	
4	7 11 53	8 0	8 0	8 0		WO 1	0	frisch küßt	
	2 11 33	14 5	14 0	14 0		WO 1	0	frisch ungeschmeckt	
	9 11 00	11 0		11 0			2	frisch küßt	
5	7 10 83	7 0	7 0	7 0		WO 1	3	frisch küßt	
	2 10 00	16 0	16 5	16 0		W 1	6	Dunnschl. ungeschmeckt	
	9 11 00	10 5		10 5			3	Mundvoll küßt	
6	7 11 63	6 0	6 0	6 0		WO 1	0	frisch küßt	
	2 11 54	12 0		12 5			4	frisch küßt	
	9 11 00	9 5		9 5			0	frisch küßt	
7	7 10 00	6 0	6 0	6 0		WO 1	0	frisch küßt	
	2 8 43	17 0	17 0	17 0		WO 1	0	frisch ungeschmeckt	
	9 8 50	13 0		13 0			1	frisch küßt	
8	7 8 70	11 0	11 5	11 5		SW 1	10	Zweck ungeschmeckt mundig	
	2 9 00	13 5	13 7	13 5		SW 1	10	Zweck ungeschmeckt mundig	
	9 9 23	12 5		12 5			4	18,0 Mundvoll küßt	
9	7 9 60	12 0	12 6	12 0		SW 2	10	Zweck mundig küßt	
	2 10 02	14 0		14 6			8	Zweck Dunnschl. ungeschmeckt	
	9 10 73	13 0		13 0			10	Zweck küßt	
10	7 11 13	12 5	13 0	12 5		SW 1	16	Zweck küßt	
	2 10 73	17 5	18 0	17 5		SW 1	5	Dunnschl. ungeschmeckt	
	9 10 70	14 0		14 0			0	frisch ungeschmeckt	

Datum	Garen			Umsatz			Mund 2 Bl	Kopfe mug	Klunde Klay a. m.	Mettung
	Zus	unten	in	Zuf	Wofen	an				
21	7	11	8 0	-150	-150	-150	W 0 1	10		Zwieb küßl faießt
	2	11	8 3	-185	-140	-185	W 0 1	5		Dannel unvorn
	9	12	0 2	-150	-150	-150	—	9		Zwieb küßl
22	7	13	1 0	-120	-120	-120	W 0 1	6		Dannel küßl
	2	13	0 2	-180		-180	—	2		frische unvorn
	9	12	5 0	145		-145	W 1	1		frische küßl
23	7	11	5 0	-120	-120	-120	W 1	2		frische küßl
	2	10	3 3	-200	-205	-205	W 0 1	1		frische unvorn
	9	10	2 0	-180		-180	—	2		Dannell unvorn
24	7	10	0 0	-150	-150	-150	SW 1	4		Dannell unvorn
	2	9	7 3	-200	-216	-205	SW 2	4	2	Dannell unvorn
	9	10	0 5	-160		-160	—	2		Dannell küßl
25	7	11	4 0	-125	-125	-125	SW 1	1		frische unvorn
	2	9	8 3	-195	-195	-195	SW 1	3		Dannell unvorn
	9	9	0 2	-145		-145	—	1	2	Dannell küßl Kagen
26	7	7	9 0	-130		-130	SW 1	9		Zwieb faießt
	2	6	8 0	-160	-160	-160	SW 2	9		Dannell küßl Kagen
	9	6	6 3	-105		-105	—	10		Zwieb küßl
27	7	8	1 7	-95		-95	SW 3	9	2 33,0	Zwieb unvorn Kagen
	2	8	2 3	-125	-125	-125	SW 2	8	2	Dannell unvorn
	9	8	5 0	100	100	100	—	1		frische küßl
28	7	8	7 3	-95	-95	-95	SW 1	10	22	Zwieb unvorn Dannel
	2	8	9 0	-115		-110	—	9	2 49,5	Dannell unvorn Kagen
	9	9	3 4	-95		-95	—	8		Zwieb küßl
29	7	10	0 0	-70	-70	-70	SW 1	9		Zwieb küßl unvorn
	2	10	7 0	-105		-105	SW 2	7		Dannell unvorn küßl
	9	10	7 0	-90		-90	—	8		Zwieb küßl
30	7	10	6 7	-180	-180	-180	SW 2	10		Zwieb küßl
	2	10	0 7	-120	-125	-120	SW 2	8		Dannell unvorn küßl
	9	9	9 0	-100		-100	—	10	2 41,2	Zwieb küßl Kagen
31	7	9	9 7	-180	-185	-180	W 0 1	8		Dannell küßl unvorn
	9	9	0 0	-145	-150	-145	SW 1	3		Dannell unvorn
		8	9 0	-125		-125	SW 1	10	2 25,3	Zwieb unvorn Kagen

Montag Junii 1860

Datum	Yrummaten							Wind	Wind p. H.	Temperat. in F.	Wind p. H.	Mitt. w. m.
	Uhr	min	Sec	Min	Sec	Min	Sec					
1	7	8	0	0	-12	0	-12	0	SW 2	6		Dunstl. mildig wass
	2	8	5	3	-17	0	-17	7	SW 2	6		Dunstl. wasser
	9	8	0	0	-13	5	-13	5	SW 1	1		frisch angeblasen
2	7	7	8	0	-12	0	-12	5	SW 1	10		Zwöl. mild
	2	5	8	7	-20	0	-20	5	SW 1	3	g. 2	Dunstl. wasser ^{in Regen}
	9	6	7	8	-15	0	-15	0	SW	9	2	Zwöl. wasser Regen
3	7	8	4	7	-12	5	-12	5	SW 1	3	11.0	frisch angeblasen Regen
	2	7	8	7	-17	0	-17	0	SW 1	10	g. 2	Zwöl. wasser Regen
	9	8	0	2	-13	0	-12	5	SW	7	2	Zwöl. wasser Regen
4	7	9	0	3	-11	5	-11	5	SW 1	7	25.5	Dunstl. wasser angeblasen Regen
	2	9	5	3	-14	0	-14	0	SW 1	9	2	Zwöl. wasser
	9	10	0	2	-12	5	-12	5	SW 1	9	23.8	Zwöl. kühf kühl
5	7	10	2	3	-11	0	-11	0	SW 2	9		Dunstl. Zwöl. kühl
	2	10	6	3	-13	5	-13	5	SW 1	8		Dunstl. Dampfregen
	9	10	8	0	-11	5	-11	5	SW	3	40.5	Dunstl. kühl
6	7	11	0	3	-10	0	-10	0	SW 1	3		Dunstl. Dampf kühl
	2	9	8	7	-15	0	-15	0	SW 1	10	2	Zwöl. Regen
	9	9	8	7	-12	5	-12	5	SW	10		Zwöl. Regenw. kühl
7	7	9	9	3	-11	0	-11	0	SW 1	10		Zwöl. wasser
	2	9	9	8	-14	0	-14	0	SW 1	9	2	Zwöl. Dampfregen
	9	10	2	3	-12	5	-12	5	SW	7	40.5	Dunstl. kühl
8	7	10	8	7	-11	5	-11	5	SW 1	4		Dunstl. kühl
	2	10	6	7	-16	5	-17	0	SW 2	3		Dunstl. wasser
	9	10	0	2	-13	0	-13	0	SW 1	1		Dunstl. kühl
9	7	9	7	3	-11	0	-11	0	SW 1	3		Dunstl. kühl
	2	8	0	0	-20	0	-20	0	SW 1	6		Dunstl. wasser
	9	7	8	0	-17	0	-17	0	SW	10	2	Zwöl. kühl Regen
10	7	7	0	0	-13	0	-13	5	SW 1	10		Zwöl. angeblasen
	2	8	0	2	-16	0	-16	0	SW	10	2	Zwöl. wasser kühl
	9	7	8	3	-14	0	-14	0	SW	3	25.0	Dunstl. kühl

[Faint, illegible handwritten text, likely bleed-through from the reverse side of the page. The text is arranged in several columns and appears to be a list or index.]

Jahr	Längen			Breiten			Mittel 2 7	Längels ung	Korrek- tur	Mittel- platz Q M	Mittelrechnung
	1. Läng.	2. Läng.	3. Läng.	1. Breit.	2. Breit.	3. Breit.					
7	10	40	-11 0	-11 0	-11 0	SW 1	1				Zeit an Zeit heißt
11	2	10	0 7	-17 0	-16 0	-17 5	SW 1	2			Dauerhaft an dem
9	10	0 0	-15 0		-15 0	S	2				Hausfall heißt
7	9	5 7	-12 0	12 0	+12 0	W 1	1				Zeit an Zeit heißt
12	2	8	3 3	-22 0	22 0	+22 0	W 1	4			Dauerhaft fest an dem
9	8	4 2	18 5		-18 5	SW	4	2			Hausfall an dem
7	8	5 0	15 5	-16 0	-15 5	SW	5				Dauerhaft an dem
13	2	8	0 0	-21 0	-21 5	-21 0	SW 1	9	27		Zwischzeit an dem
9	8	0 0	-16 0		-16 5	S	9	22	53,5		Zwischzeit an dem
7	7	9 0	-12 0	-12 5	-12 0	SW 1	10				Zwischzeit an dem
14	2	7	8 0	-13 5	-14 0	-14 0	SW 1	10			Zwischzeit an dem
9	7	9 3	-12 5		-12 5	S	10		104,0		Zwischzeit an dem
7	8	2 0	-11 0	-11 5	-11 0	W 1	9				Zwischzeit an dem
15	2	8	0 0	-13 0	-13 5	-13 0	S	9			Zwischzeit an dem
9	7	9 3	-11 5		-11 5	SW 1	3				Hausfall heißt
7	7	4 0	-10 5	-11 0	-10 5	W 1	1				Zeit an dem
16	2	6	4 7	-14 5	-16 0	-15 5	W 1	3			Dauerhaft an dem
9	7	2 3	-13 5		-13 0	SW 1	10	2	26,5		Zwischzeit an dem
7	8	4 7	-11 0	-11 0	+11 0	SW 1	1				Zeit an dem
17	2	8	5 0	-16 5	-17 0	-16 5	S	1			Dauerhaft an dem
9	8	9 3	-13 5		-13 5	S	6	2	14,5		Zwischzeit an dem
7	9	2 7	-12 0	-12 5	-12 0	SW 2	9				Zwischzeit an dem
18	2	9	7 7	-15 0	-15 5	-15 0	SW 1	5			Dauerhaft an dem
9	9	7 0	-13 0		-13 0	S	3				Hausfall heißt
7	9	4 0	-12 0	-12 5	-12 0	W 1	1				Zeit an dem
19	2	9	4 7	-15 0	-15 5	-15 0	SW 1	10	2		Zwischzeit an dem
9	9	0 3	-14 5		-14 5	S	9				Zwischzeit an dem
7	8	6 0	-15 0		+15 0	SW 1	9				Dauerhaft an dem
20	2	8	6 0	-16 0	-16 5	-16 0	SW 1	10	2		Zwischzeit an dem
9	9	3 0	-14 5		-14 5	S	5				Hausfall heißt

[Faint, illegible handwritten text, likely bleed-through from the reverse side of the page.]

Manuscript July 1860

Jahr		Monat		Tag		Wochentag		Jahr		Monat		Tag		Wochentag	
1	2	12	5	7	-11	5	12	0	-11	5	SW	7	10	12	Zweib küßt Kugeln
1	2	12	6	2	-13	0			-13	0	SW		10		Zweib küßt
1	9	13	0	2	-11	5			-11	5	SW		10		Zweib Kugeln
1	2	13	6	3	+10	5	+11	0	+10	5	SW	1	10		Zweib Kugeln
2	2	13	7	3	-15	5	-16	0	-15	5	SW	1	7		Mundfall angreifen
2	9	13	9	3	+13	5			+13	5	SW		9		Zweib küßt
3	2	14	1	3	+12	0	-12	5	-12	0	SW	1	10		Zweib küßt
3	9	13	7	3	-15	0	-15	5	-15	5	SW	1	5		Mundfall angreifen
4	2	13	2	0	-14	0			-14	0	SW		8		Zweib mild
4	9	12	0	0	+13	0	+13	5	+13	0	SW	1	10		Zweib angreifen
4	2	10	8	7	-17	0	-18	0	-17	5	SW	1	8		Mundfall angreifen
5	9	11	3	4	+13	5			+13	5	SW		9		Zweib küßt
5	2	12	0	3	-11	0	-11	5	-11	0	SW	2	5		Mundfall küßt
5	9	12	0	3	-15	5	-15	5	-15	5	SW	1	4		Mundfall angreifen
6	2	10	8	0	+10	0	+10	5	+10	0	SW	1	10	12	Zweib küßt Kugeln
6	9	11	0	3	+12	5			+12	0	SW		5		Zweib weis
7	2	12	5	7	-9	5	+10	0	-9	5	SW	1	12		Mundfall küßt
7	9	12	3	3	+15	5	+15	5	+15	5	SW	1	2		Freies küßt
8	2	12	4	3	+10	0	+10	5	+10	0	SW	1	10		Freies küßt
8	9	12	0	9	+14	5	+15	0	+14	5	SW	1	1		Freies kugeln SW
9	2	11	2	7	-10	0	-10	0	-10	0	SW	1	0		Freies küßt
9	9	10	2	7	-18	0	-17	5	-17	5	SW	1	1		Freies angreifen
10	2	9	5	3	-12	0	-12	5	-12	0	SW	1	2		Freies küßt
10	9	10	0	2	-15	0			-14	5	SW		1		Mundfall weis
10	2	9	1	0	+14	0	+14	5	+14	0	SW	2	4		Freies küßt
10	9	10	2	3	15	5			-15	5	SW		1		Freies küßt

Wochentag

Zweib küßt Kugeln

Zweib küßt

Zweib Kugeln

Zweib Kugeln

Mundfall angreifen

Zweib küßt

Zweib küßt

Mundfall angreifen

Zweib mild

Zweib angreifen

Mundfall angreifen

Zweib küßt

Mundfall küßt

Mundfall angreifen

Mundfall küßt

Zweib küßt Kugeln

Zweib weis

Mundfall küßt

Freies küßt

Freies küßt N

Freies küßt

Zweib küßt

Freies kugeln SW

Freies küßt

Freies angreifen

Freies küßt

Freies küßt

Mundfall weis

Freies küßt

[Faint, illegible handwritten text, likely bleed-through from the reverse side of the page.]

[Handwritten mark or signature.]

Datum		Wohnort				Mittel		Mittel		Mittel	
Jahr	Monat	Tag	Stunde	Minuten	Wohnort	Mittel	Mittel	Mittel	Mittel	Mittel	Mittel
7	11	0	7	+12	5	-12	5	WO 1	0		Zeit an Küsten NO
11	2	9	8	0	-18	5	-18	5	WO 1	4	Journal Gutsart
	9	8	0	-16	0		-16	0		1	Zeit an Küst
	7	9	7	3	-13	0		-13	WO 1	4	Journal Küst
12	2	8	9	0	-19	5	-20	5	WO 1	5	Journal Küst
	9	8	8	0	-17	0		-17		5	Journal Küst
	7	8	7	0	-15	0	-16	0	WO 1	8	Journal Küst
13	2	8	5	3	-18	0	-18	5	WO 1	9	Journal Küst
	9	8	0	-16	0		-16	0	WO 1	10	Journal Küst
	7	9	0	0	-14	5	-15	0	WO 1	10	Journal Küst
14	2	9	4	3	-18	0	-18	5	WO 1	10	Journal Küst
	9	10	0	2	-16	0		-16		9	Journal Küst
	7	11	0	0	-15	0	-15	0	WO 1	8	Journal Küst
15	2	10	8	3	-21	5	-22	0	WO 1	8	Journal Küst
	9	10	7	0	-18	0		-18		2	Journal Küst
	7	10	2	3	-15	5		-15	WO 1	2	Journal Küst
16	2	9	1	6	-24	0	-24	5	WO 2	1	Journal Küst
	9	9	2	0	-19	5		-19		1	Journal Küst
	7	9	3	6	-17	5	-18	0	WO 1	2	Journal Küst
17	2	9	1	3	-23	0	-24	5	WO 1	5	Journal Küst
	9	9	1	6	-19	5		-19		3	Journal Küst
	7	9	2	0	-17	0	-17	5	WO 1	4	Journal Küst
18	2	9	0	0	-19	5	-19	5	WO 2	9	Journal Küst
	9	9	2	3	-17	0		-17		10	Journal Küst
	7	9	3	6	-14	0	-14	0	WO 1	8	Journal Küst
19	2	9	0	0	-19	0	-19	5	WO 1	8	Journal Küst
	9	9	2	3	-15	5		-15		7	Journal Küst
	7	9	8	4	-13	0	-13	0	WO 2	8	Journal Küst
20	2	10	1	3	-15	0	-15	5		8	Journal Küst
	9	10	3	4	-13	0		-13		3	Journal Küst

[Faint, illegible handwritten text, likely bleed-through from the reverse side of the page.]

Datum Zis	Waren matar	Ufommantwa				Mind R R	Kanzell ung	Kadru Kflag R M	Mittelung
		Faf	Maf	Cur	Mind				
7	10 5 3	-11 5	-12 0	-11 5	SW 1	4		Dausuff küff	
2	9 7 9	-14 5	-14 5	-20 0	SW 1	5		Dausuff wovon	
9	9 7 0	-17 5		-17 5	SW 1	2		Dausuff küff	
7	9 2 6	-13 0	-13 5	-13 0	SW 1	3		früher küff	
22	2 9 5 3	-16 0	-16 0	-16 0	SW 1	9	2	Zwül augenweiff	
9	9 7 0	-13 5		-13 5	C	10		Zwül küff	
7	10 4 0	-12 5	-12 5	-12 5	SW 2	4		Dausuff küff	
23	2 10 4 0	-17 5	-18 0	-17 5	SW 2	9		Dausuff wüdy	
9	9 8 0	-15 0		-15 0	C	2		Dausuff küff	
7	9 4 0	-14 5	-14 5	-14 0	SW 1	10		Zwül augenweiff	
24	2 8 8 0	-16 0	-16 5	-16 5	SW 1	10	22	Zwül Augen	
9	9 0 2	-14 0		-14 0	SW 1	9		Zwül küff Augen	
7	9 2 0	-11 5	-11 5	-11 5	SW 1	5		Dausuff küff fuff	
25	2 9 2 0	-14 5	-15 0	-14 5	SW 2	8		Dausuff wüdy Augen	
9	9 3 4	-13 0		-13 0	C	9		Zwül küff	
7	9 4 7	-11 0	-11 5	-11 0	SW 1	10		Zwül küff	
26	2 9 0 0	-16 0	-16 5	-16 0	SW 1	7		Dausuff küff	
9	9 2 3	-13 5		-13 5	SW 1	10		Zwül küff	
7	9 4 7	-11 0	-11 0	-11 0	SW 1	6		Dausuff küff	
27	2 9 1 7	-16 5	-17 0	-16 5	SW 1	5		Dausuff augenweiff	
9	9 0 0	-14 0		-14 0	C	7		Zwül küff	
7	8 4 7	-11 5	-12 0	-11 5	SW 1	4		Dausuff küff	
28	2 7 7 0	-17 5	-18 0	-17 5	SW 1	9		Zwül wovon	
9	7 6 0	-13 5		-13 5	SW 1	10	2 60,5	Zwül Augen	
7	7 4 7	-11 0	-11 5	-11 0	SW 2	9		Zwül Augen	
29	2 7 9 0	13 0		-13 0	SW 1	10	2	Zwül augenweiff	
9	9 8 0 2	-11 5		-11 5	C	10		Zwül augenweiff	
7	8 7 3	-11 0	-11 0	-11 0	SW 1	10	2	Zwül Augen	
30	2 9 5 3	-12 5	-12 5	-12 5	SW 1	10	2	Zwül Augen	
9	9 8 0	-11 5		-11 5	SW 1	10	2 143,5	Zwül Augen	
7	10 3 3	-11 0	-11 0	-11 0	SW 1	5		Dausuff küff wass	
31	2 10 5 3	-14 5	-15 0	-14 5	SW 1	10		Zwül küff Augen	
9	10 8 0	-12 5		-12 0	SW 1	9		Zwül küff	

Monat August 1860

Jahr	Ursprung			Mund R DL	Langjährl ung	Kinde lyear er III	Mittelmessung	
	Kalen	Zot	Mofa. Cui					
1	7	11 2 3	+11 5	+11 5	+11 5	SW 1	5	Dunabel küst
	2	11 0 3	-16 5	-16 5	-16 5	SW 1	10	Zwib Stauf Pyram.
	9	10 9 0	-13 5	-13 5	-13 5	—	9	Zwib küst
2	7	10 5 3	-12 0	-12 5	-12 0	SW 1	10	Zwib küst
	2	10 2 7	15 0	-15 5	-15 0	SW 1	10	Zwib Kugeln
	9	10 0 0	13 5	-13 0	-13 0	—	10	Zwib küst
3	7	9 2 3	+12 0	+12 5	+12 0	SW 1	10	Zwib Kugeln.
	2	8 5 3	+13 0	+13 3	+13 0	SW 1	10	Zwib Kugeln
	9	7 8 0	+12 5	-12 5	-12 5	—	10	Zwib Kugeln
4	7	6 3 4	+12 0	+12 5	+12 0	SW 1	10	Zwib Kugeln
	2	6 5 3	-14 0	-14 5	-14 0	SW 1	10	Zwib Kugeln
	9	6 8 0	-13 5	-13 5	-13 5	—	9	Zwib küst
5	7	8 0 0	-13 0	-13 0	-13 0	SW 1	9	Dunabel Zwib küst
	2	8 1 3	+14 0	-14 0	-14 0	SW 1	9	Dunabel küst
	9	8 0 2	15 0	-15 0	-15 0	—	9	Zwib küst
6	7	8 0 0	-13 5	-14 0	-13 5	SW 1	10	Zwib küst
	2	8 1 3	+20 5	-20 5	-20 5	—	4	Dunabel küst
	9	8 2 4	+15 5	-15 5	-15 5	SW 1	10	Dunabel küst
7	7	9 4 3	-12 0	-12 0	-12 0	SW 1	6	Dunabel küst
	2	9 8 7	-16 5	-17 0	-16 5	SW 1	6	Dunabel küst
	9	10 2 3	-14 0	-14 0	-14 0	—	4	Dunabel küst
8	7	11 1 7	-10 5	-11 0	-10 5	SW 1	4	Dunabel küst
	2	10 5 7	-17 0	-17 5	-17 0	SW 1	4	Dunabel küst
	9	10 0 2	-15 5	-15 5	-15 5	—	3	Dunabel küst
9	7	9 0 7	-13 5	-14 0	-13 5	SW 1	6	Dunabel küst
	2	7 6 0	-19 0	-19 5	-19 0	SW 1	8	Zwib Dunabel küst
	9	8 0 2	+15 0	-15 0	-15 0	—	10	Zwib Kugeln
10	7	10 0 7	+13 0	+13 5	+13 0	SW 1	7	Dunabel küst
	2	9 8 0	+17 0	+17 5	+17 0	SW 1	7	Dunabel küst
	9	10 0 0	-14 5	-14 5	-14 5	—	10	Zwib Kugeln

74,0

38,0

51,5

[Faint, mirrored handwriting, likely bleed-through from the reverse side of the page. The text is illegible due to fading and bleed-through.]

2. 20

[Marginal notes on the right edge of the page, including page numbers 16, 17, 18, 19, 20.]

Datum	Uhrzeit				Mitt	Münd	Vergelt	Kinde	Mittweing		
	Zeit	Monat	Jahr	Tag							
7	10	2	3	13	0-135	-130	SW 1	10	2	Loiße Kugeln.	
11	2	8	8	0	-180	-185	SW 1	5		Tausend mauer	
	9	8	0	2	-150	-150	C	10		Loiße Kist	
7	7	2	7	13	5-140	-135	SW 1	10	2	Loiße Kugeln	
12	2	7	3	0	-175	-175	C	2	8	Tausend Kugeln.	
	9	8	0	2	-150	-150		4	75,0	Stromfall Kist	
7	9	0	7	-12	5-130	-125	SW 1	4		Tausend Kist mess	
13	2	8	8	7	-170	-175	SW 1	9	27	Tausend mit Kugeln	
	9	8	6	0	-150	-150	C	4		Stromfall Kist	
7	8	3	3	-13	0-135	-130	SW 1	9	27	Loiße Tausend Kugeln.	
14	2	8	3	7	-170	-175	SW 1	3		Tausend mauer	
	9	8	7	9	-145	-145	SW 1	1		Stromfall Kist	
7	9	0	7	-12	0-125	-120	SW 1	3		Tausend Kist	
15	2	8	9	0	185	-190	SW 1	7		Tausend mauer	
	9	8	0	4	-155	-155	C	4		Stromfall Kist	
7	6	9	0	-14	5-145	-145	SW 1	2		Loiße Kugeln	
16	2	5	0	0	-250	-260	SW 1	4	92	Tausend Stromfall Kist	
	9	5	6	0	-175	-175	SW 1	10		Loiße Kugeln	
7	7	5	3	-13	5-140	-135	SW 1	10	2	Loiße Kugeln	
17	2	8	1	0	-135	-140	SW 1	10	2	Loiße Kugeln	
	9	8	9	3	-135	-135	SW 1	10	99,5	Loiße Kugeln	
7	10	4	7	-12	0-125	-120	SW 1	5		Tausend Kist mess	
18	2	10	4	7	-160	-165	SW 2	5	2	Tausend Stromfall Kist	
	9	10	8	0	-135	-135	C	10	2	3,5	Loiße Kugeln
7	11	0	7	-12	0-125	-125	SW 2	4		Tausend Kist niedrig	
19	2	11	4	7	-145	-150	SW 2	8		Tausend Kugeln	
	9	11	3	0	-140	-140	SW 2	10		Loiße Kist	
7	11	0	0	-12	0-135	-130	SW 2	7		Tausend Kist	
20	2	10	1	0	-140	-145	SW 2	6		Tausend mauer	
	9	9	8	0	-140	-140	C	8	2	Loiße Kist Kugeln	

[Faint, illegible handwritten text, likely bleed-through from the reverse side of the page.]

Monatstagbuch 1860

Monat	Tag	Wetter	Temperatur	Wind	Niederschlag	Andere Notizen
Januar	1
Januar	2
Januar	3
Januar	4
Januar	5
Januar	6
Januar	7
Januar	8
Januar	9
Januar	10
Januar	11
Januar	12
Januar	13
Januar	14
Januar	15
Januar	16
Januar	17
Januar	18
Januar	19
Januar	20
Januar	21
Januar	22
Januar	23
Januar	24
Januar	25
Januar	26
Januar	27
Januar	28
Januar	29
Januar	30
Februar	1
Februar	2
Februar	3
Februar	4
Februar	5
Februar	6
Februar	7
Februar	8
Februar	9
Februar	10
Februar	11
Februar	12
Februar	13
Februar	14
Februar	15
Februar	16
Februar	17
Februar	18
Februar	19
Februar	20
Februar	21
Februar	22
Februar	23
Februar	24
Februar	25
Februar	26
Februar	27
Februar	28
März	1
März	2
März	3
März	4
März	5
März	6
März	7
März	8
März	9
März	10
März	11
März	12
März	13
März	14
März	15
März	16
März	17
März	18
März	19
März	20
März	21
März	22
März	23
März	24
März	25
März	26
März	27
März	28
März	29
März	30
April	1
April	2
April	3
April	4
April	5
April	6
April	7
April	8
April	9
April	10
April	11
April	12
April	13
April	14
April	15
April	16
April	17
April	18
April	19
April	20
April	21
April	22
April	23
April	24
April	25
April	26
April	27
April	28
April	29
April	30
Mai	1
Mai	2
Mai	3
Mai	4
Mai	5
Mai	6
Mai	7
Mai	8
Mai	9
Mai	10
Mai	11
Mai	12
Mai	13
Mai	14
Mai	15
Mai	16
Mai	17
Mai	18
Mai	19
Mai	20
Mai	21
Mai	22
Mai	23
Mai	24
Mai	25
Mai	26
Mai	27
Mai	28
Mai	29
Mai	30
Juni	1
Juni	2
Juni	3
Juni	4
Juni	5
Juni	6
Juni	7
Juni	8
Juni	9
Juni	10
Juni	11
Juni	12
Juni	13
Juni	14
Juni	15
Juni	16
Juni	17
Juni	18
Juni	19
Juni	20
Juni	21
Juni	22
Juni	23
Juni	24
Juni	25
Juni	26
Juni	27
Juni	28
Juni	29
Juni	30
Juli	1
Juli	2
Juli	3
Juli	4
Juli	5
Juli	6
Juli	7
Juli	8
Juli	9
Juli	10
Juli	11
Juli	12
Juli	13
Juli	14
Juli	15
Juli	16
Juli	17
Juli	18
Juli	19
Juli	20
Juli	21
Juli	22
Juli	23
Juli	24
Juli	25
Juli	26
Juli	27
Juli	28
Juli	29
Juli	30
August	1
August	2
August	3
August	4
August	5
August	6
August	7
August	8
August	9
August	10
August	11
August	12
August	13
August	14
August	15
August	16
August	17
August	18
August	19
August	20
August	21
August	22
August	23
August	24
August	25
August	26
August	27
August	28
August	29
August	30
September	1
September	2
September	3
September	4
September	5
September	6
September	7
September	8
September	9
September	10
September	11
September	12
September	13
September	14
September	15
September	16
September	17
September	18
September	19
September	20
September	21
September	22
September	23
September	24
September	25
September	26
September	27
September	28
September	29
September	30
Oktober	1
Oktober	2
Oktober	3
Oktober	4
Oktober	5
Oktober	6
Oktober	7
Oktober	8
Oktober	9
Oktober	10
Oktober	11
Oktober	12
Oktober	13
Oktober	14
Oktober	15
Oktober	16
Oktober	17
Oktober	18
Oktober	19
Oktober	20
Oktober	21
Oktober	22
Oktober	23

Jahr	Lohn		Zusammenbau			Mied 2 21	Zusatz 10	Kleiner 1/2 Tag	Witterung					
	Kolon	in Tag	Stufen	Con	Mied									
1	7	8	7	3	-14	5	-15	0	-14	5	SW 1	10		Loub Kugula.
	2	9	0	3	-15	0	-15	5	-15	0	SW 1	10	2	Loub Landwegen
2	7	8	9	0	-14	5	15	0	-14	5	SW 1	10	2 114,0	u n y
	2	7	7	0	-13	5	-14	0	-13	5	SW 1	10	27	Loub Kugula.
3	2	8	3	4	-15	0	-15	0	-15	0	SW 1	2		Loub Kugula. mündig
	2	8	9	3	-13	0	-13	5	-13	5	SW 1	9		Loub Kuff
4	7	11	5	0	-11	5	-11	5	-11	5	SW 1	2		früher Kuff
	2	11	4	0	-17	0	-17	5	-17	0	SW 1	4		Darunter angucken
5	7	11	2	0	-13	5	-13	5	-13	5	SW 1	3		Menschen Kuff
	2	10	9	7	-10	2	-10	7	-10	2	SW 1	10	27	Loub Kuff Kugula.
6	2	11	5	7	-13	0	-13	3	-13	0	SW 1	10	2	Loub Kugula
	2	11	8	0	-12	0	-12	0	-12	0	SW 1	10	2 24,5	Loub Kugula
7	7	12	0	6	-11	5	-12	0	-11	5	SW 1	10		Loub Kuff wass
	2	12	0	6	-15	2	-15	6	-15	2	SW 1	4		Darunter angucken
8	2	12	0	8	-13	5	-13	0	-13	0	SW 1	10	2 22,5	Loub Kugula
	2	12	1	6	-10	0	-10	5	-10	0	SW 1	10		Loub wass
9	2	12	6	6	-13	5	-14	0	-14	0	SW 1	6	2 19,6	Darunter Konfession
	2	12	6	6	-12	0	-12	5	-12	5	SW 1	8		Loub Kuff wass
10	7	12	5	6	-10	0	-10	5	-10	0	SW 1	5		Darunter Kuff wass
	2	11	1	7	-16	0	-16	5	-16	0	SW 1	5		Darunter angucken
11	7	10	7	3	-9	5	-9	5	-9	5	SW 1	10		Loub Kuff
	2	9	4	3	-11	0	-11	5	-11	0	SW 1	10		Loub Kuff
12	2	9	4	5	-13	5	-13	5	-13	5	SW 1	8		Loub Kuff Kugula.
	2	9	4	4	-12	5	-12	0	-12	0	SW 1	10		Loub Kuff Kugula.
13	2	9	4	3	-11	0	-11	5	-11	0	SW 1	10	2 22,5	Loub Kuff Kugula
	2	9	8	0	-12	0	-12	5	-12	5	SW 1	10		Loub Kuff Kugula
14	2	10	0	2	-10	0	-10	0	-10	0	SW 1	4		Loub Kuff
	2	10	7	3	-18	5	-18	5	-18	5	SW 1	4		Darunter Kuff
15	2	9	9	3	-13	5	-14	0	-14	0	SW 1	8		Darunter Kuff
	2	9	7	3	-11	5	-11	5	-11	5	SW 1	10		Loub Kuff

Datum		Uhrzeit					Wind	Weg	Kinder	Witterung
Tag	Nacht	in	Weg	von	Weg	2	Weg	Weg		
21	7 11 3 0	-110 0	-10 5	-10 0	SW 1	8		Dunkel kühl		
	2 11 5 3	-114 0	-14 5	-14 0	SW 1	10		Zwisch Regen		
	9 11 6 7	-13 0	-13 0			10	22	Zwisch Regen		
22	7 11 7 9	-112 5	-12 0	-12 5	SW 1	9		Dunkel kühl		
	2 10 6 3	-118 0	-18 0	-18 0	SW 1	2		frisch ungenuss		
	9 10 0 2	15 5	-15 0			0		frisch ungenuss		
23	7 9 3 0	-111 0	-11 5	-11 0	SW 1	3		Dunkel kühl		
	2 8 4 7	20 5	20 5	-20 5	SW 1	1		frisch ungenuss		
	9 8 4 0	-14 5	-14 5			0		frisch kühl		
24	7 8 2 9	-110 5	-11 0	-10 5	SW 1	2		frisch kühl		
	2 7 2 7	-19 5	-20 0	-19 5	SW 1	0		frisch ungenuss		
	9 7 8 3	-14 5	-14 5	-14 5	SW 1	2		frisch kühl		
25	7 8 9 7	-112 5	-13 0	-12 5	SW 2	6		Dunkel kühl		
	2 10 4 7	-115 0	-15 5	-15 0	SW 1	10		Zwisch kühl		
	9 9 5 4	-112 5	-13 0	-12 5	SW 1	10	22	Zwisch kühl Regen		
26	7 8 5 3	-19 0	-19 5	-19 0	SW 1	10	22	Zwisch Regen		
	2 9 4 3	-11 5	-12 0	-11 5	SW 1	10		Zwisch Regen		
	9 10 0 2	-19 5	-19 5			9		Zwisch kühl		
27	7 10 5 0	-16 6	-17 0	-17 0	SO 1	0		frisch kühl		
	2 9 2 3	-16 5	-16 5	-16 5	SO 1	1		frisch ungenuss		
	9 9 0 2	-110 5	-10 5			2		frisch kühl		
28	7 8 3 0	-17 0	-17 5	-17 0	NO 1	1		frisch kühl		
	2 8 3 3	-115 0	-15 5	-15 0	SO	10		Zwisch kühl		
	9 8 9 3	-12 0	-12 0			1	19	Zwisch kühl		
29	7 9 6 0	-10 0	-10 5	-10 0	SO 1	10		Zwisch kühl		
	2 10 3 3	-16 5	-17 0	-16 5	SO	3		frisch ungenuss		
	9 11 0 2	-113 0	-12 5			1		frisch kühl		
30	7 12 1 9	-110 5	-11 0	-10 5	SW 1	9	2	Zwisch kühl Regen		
	2 12 2 4	-116 0	-16 0	-16 5				Zwisch kühl Regen		
	9 12 3 0	-110 0	-11 0				4	Zwisch kühl		

Umsatz

Jahr	Kasse			in			Mand	Mand	Kontost.	Kontost.	Merkung	
	Monat	Tag	Stunde	Tag	Stunde	Minut						
1	7	12	3	9	-90	5	-100	-9	5	SW 1	10	Clubal Kuff
	2	11	7	3	-130	-135	-130			SW 1	10	Zwisch Kuff
2	7	11	7	9	-110	5	-115	-11	5	SW 1	10	Zwisch Kuff
	2	12	9	9	-120	-125	-120			SW 1	10	Zwisch Kuff
3	7	14	0	9	-19	0	-19	5	-19	SW 1	5	Dammel Kuff
	2	12	8	9	-130	-135	-130			SW 2	10	Zwisch Kuff
4	7	13	0	9	-18	5	-19	0	-18	SW 1	0	Mulden Kuff
	2	13	9	9	-12	5	-12	5	-12	SW 1	3	Dammel Kuff
5	7	14	3	6	-14	0	-14	5	-14	SW 1	1	Zwisch Kuff
	2	12	8	7	-12	0	-12	5	-12	SW 2	1	Zwisch Kuff
6	7	13	5	6	-19	0	-19	5	-19	SW 1	16	Zwisch Kuff
	2	14	1	6	-12	0	-12	5	-12	SW 1	9	Zwisch Kuff
7	7	14	1	3	-16	0	-16	5	-16	SW 1	4	Zwisch Kuff
	2	14	0	2	-10	0	-10	0	-10	SW 1	4	Zwisch Kuff
8	7	12	3	3	-18	5	-19	0	-18	SW 1	10	Zwisch Kuff
	2	11	7	7	-11	0	-11	5	-11	SW 1	10	Zwisch Kuff
9	7	10	4	3	-18	5	-19	0	-18	SW 1	9	Zwisch Kuff
	2	8	4	3	-9	0	-9	5	-9	SW 2	10	Zwisch Kuff
10	7	11	7	3	-14	5	-15	0	-14	SW 1	5	Zwisch Kuff
	2	11	8	0	-13	5	-14	0	-13	SW 1	10	Zwisch Kuff

[Faint, illegible handwritten text, likely bleed-through from the reverse side of the page. The text appears to be organized in columns and rows, possibly representing a list or inventory.]

Zeit	Werte	Ursprungswerte	Mind	Langs	Kinder	Mittelsung
	Werte	Zeit	Werte	Werte	Werte	
7	6 3 3	-16 0 -16 5 -16 0	Sto 3	10	n	Zaub mündig vognariff
11	2 5 4 0	-18 5 -9 0 -18 5	Sto 4	10	n	Wann Nagen
9	5 0 0	-16 5 -16 5		10	n	Zaub Land vognar
7	4 9 3	-3 0 -13 0 -13 0	Sto 1	10	n 184,5	Nagen mit Nagenfl.
12	2 7 7 0	-15 5 -9 5 -15 5	Sto 1	10		Zaub nass fuff
9	8 4 0	-4 5 -14 5		10		Zaub fuff
7	10 4 3	-4 0 -14 5 -14 0	Sto 1	6		Dannul fuff
13	2 9 4 7	-8 0 -18 0 -18 0	Sto 1	9		Dannul fuff
9	8 0 2	-18 0 -18 0		10		Zaub fuff
7	6 9 3	-8 5 -9 0 -8 5	Sto 1	10	n	Zaub Nagen
14	2 7 0 0	-9 0 -9 0 -9 0		10	n	Zaub Nagen
9	7 2 3	-18 0 -18 0		10	n 78,3	Zaub vognariff
7	7 9 3	-7 0 -7 0 -7 0	Sto 1	10		Zaub fuff
15	2 10 6 0	-9 5 -10 0 -14 5	Sto 1	8		Dannul küst
9	10 2 3	-9 5 -10 0 -9 5	Sto 1	10		Zaub Nagenriff
7	10 0 7	-9 5 -9 5 -19 5	Sto 1	10		Zaub nass fuff
11	2 9 8 0	+13 5 -14 0 -13 5	Sto 1	6		Dannul nild
9	10 0 2	-11 5 -11 5		10		Zaub küst
7	10 9 0	-10 0 -10 5 -10 0	Sto 1	10	n	Zaub küst Nagen
17	2 11 5 3	-12 2 -12 6 -12 2	Sto 2	5		Dannul mündig
9	12 0 0	9 0 -19 5		1		fuff fuff
7	12 4 9	-5 5 -6 0 -5 5	Sto 1	4		Dannul fuff
18	2 11 0 3	-12 0 -12 5 -12 0	Sto 1	7		Dannul nild
9	10 9 0	-10 5 -10 5		8		Zaub küst mündig
7	10 0 0	+9 0 -9 5 -9 0	Sto 1	10		Zaub Nagenriff
19	2 10 1 0	-13 0 -13 5 -13 0	Sto 1	10		Zaub nass
9	9 9 0	-11 5 -11 5		10		Zaub Nagen
7	9 7 3	-11 5 -12 0 -11 5	Sto 2	10	n	Zaub mündig Nagen
20	2 12 0 0	-13 5 -14 0 -13 5	Sto 2	4		Dannul mündig
9	12 9 0	-9 5 -9 5		2		fuff küst

[Faint, illegible handwritten text, likely bleed-through from the reverse side of the page. The text is arranged in several columns and appears to be a list or ledger.]

Uraurkunden

Jahr	Monat	Tag	Stunde	Minuten	Secunden	Grad	Minuten	Secunden	Grad	Minuten	Secunden	Ort		
21	7	13	9	2	+5	5	6	2	-15	5	5	SW 1	1	frische feuch
	2	13	6	0	-9	5	10	0	-4	5	5	SW 1	3	frische kühl
	9	13	1	3	-6	5			-7	0	5	SW 1	4	Mundfall feucht
22	7	12	7	6	-14	5	13	0	-14	5	5	SW 1	8	Zwisch feuch dünstig
	2	12	4	6	-11	0	11	5	-11	0	5	SW 1	1	frische mild
	9	12	7	3	-18	5			-18	5	5	SW 1	4	Mundfall kühl
23	7	13	0	9	-16	0	-16	5	-16	0	5	SW 1	5	Parasit dünstig kühl
	2	13	0	6	-13	0	-13	5	-13	0	5	SW 1	4	Parasit mild
	9	13	1	0	-10	5			-10	5	5	SW 1	5	Mundfall kühl Hals
24	7	13	3	9	-15	0	-15	5	-15	0	5	SW 1	5	Parasit dünstig Hals
	2	13	0	9	-10	0	-10	5	-10	0	5	SW 1	10	Zwisch kühl
	9	13	1	9	-9	5			-9	5	5	SW 2	10	Hals feucht
25	7	13	3	9	-8	0	-8	0	-8	0	5	SW 1	10	Hals feucht
	2	13	0	9	-9	5	-10	0	-9	5	5	SW 1	10	Zwisch feuch dünstig
	9	13	1	0	-8	5			-8	5	5	SW 1	10	Zwisch kühl
26	7	13	2	9	-15	0	-15	5	-15	0	5	SW 1	10	Zwisch kühl dünstig
	2	13	0	0	-7	5	-18	0	-7	5	5	SW 1	10	Zwisch feuch
	9	13	1	0	-7	0			-7	0	5	SW 1	10	Zwisch feuch
27	7	13	1	9	-16	0	-16	5	-16	0	5	SW 1	10	Zwisch feuch
	2	12	6	6	-10	0	-10	5	-10	0	5	SW 1	1	frische kühl
	9	12	9	5	-7	5			-8	0	5	SW 1	7	Mundfall feuch
28	7	13	1	6	-15	0	-16	0	-15	0	5	SW 1	10	Zwisch feuch
	2	13	1	0	-9	0	-9	0	-9	0	5	SW 1	3	frische kühl
	9	13	0	9	-7	0			-7	0	5	SW 1	4	frische feuch
29	7	13	0	3	-14	0	-14	0	-14	0	5	SW 1	10	Zwisch feuch
	2	13	0	3	-16	7	-16	7	-16	7	5	SW 1	4	frische kühl
	9	13	2	3	-15	0			-15	0	5	SW 1	4	Mundfall feuch
30	7	13	5	6	-14	0	-14	0	-14	0	5	SW 1	8	Zwisch feuch
	2	13	1	3	-19	0	-19	0	-19	0	5	SW 1	0	frische kühl
	9	13	0	2	-15	5			-15	5	5	SW 1	5	Hals feuch
31	7	12	9	3	-11	6	-11	6	-11	6	5	SW 1	3	frische feuch
	2	12	6	9	-7	0	-7	0	-7	0	5	SW 1	4	Parasit feuch feuch
	9	11	8	0	-14	5			-14	5	5	SW 1	4	Mundfall feuch

[Faint, illegible handwritten text, likely bleed-through from the reverse side of the page. The text appears to be organized in columns, possibly representing a list or ledger.]

Manuskript Mayenbach 1860

Datum		Ummutungen					Mund	Gezahlte	Rechnung	Mittelmeng.		
Jahr	Monat	Tag	Fluss	Qua	Wind	2 21	unf.	1/2 Tag	or 11			
7	11	3	0	+1	5	-1	5	-1	5	WO1	4	frische frucht
1	9	0	3	+6	5	-6	5	-6	5	WO1	4	Dannst frucht
	11	4	0	4	0		4	5			8	Mundfall frucht
7	11	4	7	0	0	0	0	0	0	WO1	3	frische frucht
2	2	11	4	3	+6	5	-6	5	-6	WO1	0	frische frucht
	9	11	6	3	+3	0		-3	5		1	frische frucht
7	11	9	7	-0	6	-0	6	-0	6	WO1	1	frische frucht
3	2	11	4	7	+6	5	-6	5	+6	WO1	1	frische frucht
	9	11	4	5	-3	0		-3	6		3	Mundfall frucht
7	11	4	0	0	0	0	0	0	0	WO1	4	frische frucht
4	2	11	5	-10	5	-4	5	-4	5	WO1	2	Dannst frucht
	9	11	6	3	0	0	0	0	0		2	Mundfall frucht
7	11	8	7	-0	5	-0	5	-0	5	WO1	7	frische frucht
5	2	11	7	9	+4	0	-4	0	-4	WO1	5	Dannst frucht
	9	11	9	3	+1	6		+1	6		1	frische frucht
7	12	5	0	+1	5	-1	5	-1	5	WO1	10	frische frucht
6	2	12	6	3	+3	5	-3	5	+3	WO2	10	frische frucht mindig
	9	12	9	3	+3	0		+2	5		10	frische frucht
7	13	1	0	+1	0	-1	0	-1	0	WO1	16	frische frucht Disnacht
7	2	12	8	7	+2	5	-2	5	+2	WO2	10	frische frucht NO
	9	12	9	0	+1	0		+1	0		10	frische frucht
7	13	0	0	+10	5	-10	5	-10	5	WO1	10	frische frucht
8	2	12	6	6	+2	0	-2	0	+2	WO1	10	frische frucht Disnacht
	9	12	9	3	+1	0		+1	0		10	frische frucht
7	13	2	3	0	0	0	0	+0	5	WO1	10	frische frucht
9	2	13	0	0	+2	0	+2	3	+2	WO1	10	frische frucht
	9	12	7	3	+1	0		+1	0		2	Mundfall frucht
7	11	6	7	-0	5	-1	5	-1	5	WO1	2	frische frucht
10	2	10	9	3	+3	3	-3	3	-3	WO2	2	frische frucht NO
	9	10	7	3	+1	0	-1	0	+1	WO2	10	frische frucht

[Faint, illegible handwritten text, likely bleed-through from the reverse side of the page. The text appears to be organized in columns, possibly representing a list or ledger.]

4
2
8

Defin	Wahrn	Ziel	Wahrn	Ziel	Wahrn	Ziel	Wahrn	Ziel	Wahrn	Ziel	Mittlung
7	10	27	+07	+07	+07				NO 2	10	Zwölz fuff
11	2	10	02	+20	+20	-20			NO 2	10	Zwölz fuff
9	9	34	-10		-10					10	" "
7	8	63	+03	-03	+03				NO 1	9	Zwölz fuff
12	2	8	60	+26		+30				6	Tausend fuff
9	8	40	+10		-10					4	Tausend fuff
7	8	27	-14	-14	-14				NO 1	3	druppig fuff
13	2	8	20	-40	-40	-40				10	Zwölz fuff
9	8	00	+30		+30					10	Zwölz fuff
7	7	60	+34	-34	+34				NO 1	9	Zwölz druppig fuff
14	2	7	73	-74	-74	-74			NO 1	16	Zwölz küß Nagel
9	7	74	-50		-55					4	Tausend druppig
7	7	80	+40	-40	+40				NO 1	4	druppig fuff
15	2	6	47	+105	+110	+105			SW 1	9	Zwölz mild
9	7	20	+80		-85					10	Zwölz Nagel
7	8	33	+55	+60	+55				SW 1	10	Zwölz mass
16	2	8	77	+80	+85	+80			SW 1	8	Tausend mild
9	8	00	+65		-60					2	Tausend fuff
7	6	76	+10	-15	-14				SW 1	8	Zwölz Auf
17	2	4	87	+42	+46	+42			SW 1	10	Zwölz Nagel druppig
9	5	00	+42		+42					10	Zwölz Nagel mild
7	5	80	+40	+43	+40				SW 3	10	Zwölz Nagel Nagel
18	2	6	02	+45		-45			SW 2	10	Zwölz fuff
9	8	03	+35		-35					10	Zwölz Nagel druppig
7	10	50	+10	+15	+10				SW 2	10	Zwölz Nagel Nagel
19	2	10	93	+30	+33	+30			SW 1	8	Tausend fuff
9	11	45	+20		+20					10	Zwölz fuff
7	12	46	+10	+15	+10				SW 1	10	Zwölz fuff
20	2	11	83	+40	+45	+40			SW 1	0	spitz küß
9	11	90	-05		+05					1	Tausend fuff

[Faint, illegible handwritten text, likely bleed-through from the reverse side of the page.]

[Faint, illegible handwritten text, likely bleed-through from the reverse side of the page.]

Spinnmaschinen

Arb. Zeit	Spinn Mater	in Gef	Wsp	Las	Mad	Wind 201	Kugels ung	Kinder pflanz L. M	Mittelrechnung
7	12	00	-20	-20	-20	W01	0		frische fress
21	11	53	+35	+35	+35	W01	0		frische fress
9	10	50	-05		-05	—	0		Mausfall fress
7	9	20	+10	+10	+10	W01	9		frische fress
22	28	20	+12	+12	+12	SW1	10		frische fress
9	8	02	+12		+12	—	10		frische fress
7	7	10	+35	+40	+35	SW1	10		frische fress
23	2	71	+55	+60	+55	W01	10		frische fress
9	7	00	50		+50	—	10		frische fress
7	6	80	+37	+37	+37	W01	10	22 72,5	frische fress
24	2	63	+12	+12	+12	W01	10		frische fress
9	6	03	+12		+12	—	10		frische fress
7	6	00	+22	+22	+22	W01	10		frische fress
25	2	60	20		+40	—	9		frische fress
9	6	10	+20		+20	—	7		Mausfall nabelig
7	6	17	+20	+20	+20	W01	10		frische fress
26	2	58	+15	+15	+15	W01	8		frische fress
9	5	00	+35		+35	—	10		frische fress
7	4	70	+20	+20	+20	W01	10		frische fress
27	2	48	+14	+14	+14	W01	9		frische fress
9	5	23	+35		+35	SW	10		frische fress
7	6	40	+25	+26	+20	SW1	5		frische fress
28	2	82	+85	+90	+85	SW1	4		frische fress
9	9	23	+60		+60	—	1		frische fress
7	9	05	+40	+45	+40	SW1	5		frische fress
29	2	95	+82	+82	+82	W01	5		frische fress
9	9	40	+55		+55	—	5		frische fress
7	9	30	+15	+15	+15	W01	10		frische fress
30	2	98	+35	+40	+35	SW1	10		frische fress
9	10	23	+40		+40	—	10		frische fress

Monat Dezember 1860

[Faint, illegible handwritten text, likely bleed-through from the reverse side of the page.]

Uffrechnung

Jahr	Yona	in	Stoff	Ca	Stoff	Mund	Abgabe	Kunden	Mittelverbr.
Jahr	Malen	Stoff	Stoff	Ca	Stoff	Stoff	Stoff	Stoff	Stoff
1	11 5 3	14 3	14 7	14 3		SW1	10		Zweib prüff
1	10 7 0	18 0		18 0		—	5		Zweibel uild
1	8 0 0	14 0		14 0		SW1	5		Hochfeldtlich dinstig
1	7 6 4 0	0 0	4 6 0			SW1	10		Kabel prüff
2	7 4 0	12 3		12 5		—	8		Zweib prüff
2	7 5 3	12 5		12 5		SW1	3		Hausfall prüff
2	7 8 0	15 0	15 0	15 0		SW1	10		Zweib prüff
3	7 6 0	14 0	14 0	14 0		SW1	10		Zweib prüff
3	7 0 2	3 5		13 0		—	10		Zweib prüff
3	6 3 7	1 6	1 6	1 6		SW1	10		Zweib prüff
4	5 8 0	13 6	13 6	13 6		SW1	9		Zweib prüff
4	5 8 0	13 0		13 0		—	8		Zweib prüff
4	7 5 8 0	12 5	12 5	12 5		SW1	10		Hablich vngarwiff
5	2 5 7 7	15 4	15 4	15 4		SW1	10	2	Zweib dinstig prüff
5	9 6 0 3	15 4		15 4		SW1	10	2 0 3 0	Zweib Kaysen
5	7 8 0 3	15 2	15 6	15 2		SW1	5		dinstig wiff
6	2 7 4 7	18 2	18 6	18 2		SW1	4		frisch uild
6	9 7 0 2	6 5		6 5		—	10		Zweib prüff
6	7 5 6 7	16 0	16 5	16 0		SW1	9		Zweib dinstig prüff
7	2 9 6 7	18 0	18 0	18 0		SW1	7		Zweibel uild
7	9 3 4 0	16 0		16 0		—	1		Hausfall prüff
7	7 3 0 0	14 5	14 5	14 5		SW1	10		Zweib dinstig prüff
8	2 2 0 0	16 0	16 0	16 0		SW1	10		Zweib Kaysen
8	9 0 0 0	14 5		14 5		—	0		Hausfall prüff
8	2 6 11 5 0	10 5	10 5	16 5		SW1	3		frisch prüff
9	2 11 7 3	14 5		14 5		SW1	10		Zweib prüff nahlich
9	9 0 0 0	15 0		15 0		—	10		Zweib vngarwiff
9	7 3 6 0	15 3	15 8	15 3		SW1	10		Zweib Kaysen
10	5 5 7 1 6 0	6 4	16 0			SW2	10	2 4 1 0	Zweib prüff
10	5 0 2 1 3 0		15 0			—	10		Zweib prüff

[Faint, illegible handwritten text, likely bleed-through from the reverse side of the page.]

270

Uffrechnung

Tag	Monat	Gut	Stofen	Loos	Mund	Mund 2 21	Gangelt ung	Kinder pflanz in M	Uffrechnung
7	7	0	+4 5	+5 0	+4 5	SW 1	10		Zaub kuff
11	2	4 6 7	+6 5	+7 0	+6 5	SW 1	5		Donsucht mied
	9	5 0 3	+4 5		-4 5		2		Hausfull kuff
7	7	5 0	+3 5	+4 0	+3 5	SW 1	10	2	Zaub Nagen
12	2	8 3 0	+4 0	+4 5	+4 0	SW 1	10		Zaub kuff wass
	9	9 0 2	+3 5		+3 5		10	2	Zaub Nagen
7	10	1 3	+12 5	+3 0	+3 0	SW 1	10		Zaub dinstig
13	2	10 5 3	+4 0	+4 5	+4 5	SW 1	10		Zaub kuff
	9	10 8 3	+3 5		-3 5		2		Hausfull kuff
7	11	8 3	+2 0	+2 0	+2 0	SW 1	10		Zaub kuff
14	2	12 0 7	+3 0	+3 0	+3 0	SW 1	10		Zaub kuff
	9	12 2 3	+2 0		-2 0		10		Zaub kuff
7	12	4 0	+1 4	+1 4	+1 4	SW 1	10		Zaub kuff
15	2	12 4 3	+1 3	+1 5	+1 5	SW 1	10		Zaub kuff
	9	12 2 3	+1 0	+1 0	+1 0		10		Zaub kuff
7	11	3 7	+1 0	+1 0	+1 0	SW 1	10		Zaub kuff Nagen
16	2	10 2 6	+2 0	+2 0	+2 0	SW 1	10		Zaub kuff
	9	8 6 0	+1 5		+1 5		10		Zaub Nagen
7	6	5 3	+0 5	+1 0	+0 5	SW 1	10	2	Zaub Nagen Nagen
17	2	5 5 3	+1 5	+2 0	+1 5	SW 1	10		Zaub Nagen Nagen
	9	5 5 4	+1 0		+1 0		10	2	Zaub Nagen
7	5	2 7	+0 5	+0 7	+0 5	SW 1	10	2	Zaub Nagen Nagen
18	2	6 3 3	+0 5	+1 0	+0 5	SW 1	10		Zaub Nagen
	9	6 2 3	+0 0		+0 0		10		Zaub Nagen
7	6	1 0	+1 5	+1 5	+1 5	SW 1	10		Zaub kuff
19	2	4 6 0	+1 0	+1 0	+1 0	SW 1	10		Zaub Nagen
	9	5 7 0	+1 0		+1 0		10	2	Zaub Nagen
7	6	2 0 0	+0 5	+0 0	+0 0	SW 1	10		Zaub dinstig Nagen
20	2	6 8 7	+1 0	+1 0	+1 0	SW 1	10		Zaub Nagen
	9	7 0 0	+0 5		+0 5		2		Hausfull mied Nagen

[Faint, illegible handwritten text, likely bleed-through from the reverse side of the page.]

No.	Ursachen				Wind	Wind Stärke	Wind Richtung	Mittelsung
	Zeit	Wahrn	Zeit	Wahrn				
21	7 4 0	-0	0-0	5-10	SW	3 10	Lüch windig	
	9 6 3	7 4 1	0-1	5-10	SW	2 10	Lüch windig	
22	7 5 6	0 -3	5-3	5-95	SW	1 10	Lüch kalt	
	9 6 0	2 -4	0-3	0-30	SW	1 7	Lüch kalt	
23	7 7 4	0 -4	5-4	5-45	SW	1 8	Lüch windig	
	9 7 0	3 -1	0-1	0-10	SW	1 10	Lüch kalt	
24	7 5 5	7 -5	0-5	0-50	SW	1 2	Lüch kalt	
	9 5 0	2 -2	0-2	0-20	SW	1 0	Lüch kalt	
25	7 4 4	0 -2	0-2	0-20	SW	1 10	Lüch kalt	
	9 4 4	3 -3	4 -2	4	SW	10	Lüch kalt	
26	7 4 6	0 -1	5-1	5-15	SW	1 10	Lüch kalt	
	9 4 6	3 -4	0 -3	0	SW	1 10	Lüch kalt	
27	7 5 1	3 +1	0+1	0+10	SW	1 10	Lüch kalt	
	9 5 1	0 +5	0+5	0+50	SW	1 10	Lüch kalt	
28	7 6 9	0 +3	0+3	0+30	SW	1 9	Lüch kalt	
	9 6 9	0 +4	0+4	0+40	SW	1 10	Lüch kalt	
29	7 13	9 0 -2	0-2	0-20	SW	1 10	Lüch kalt	
	9 13	3 0 0	0 0 0	0 0 0	SW	1 10	Lüch kalt	
30	7 12	8 0 -2	0-2	0-20	SW	1 7	Lüch kalt	
	9 10	0 2 0	0 0 0	0 0 0	SW	1 10	Lüch kalt	
31	7 6	8 0 +4	0+4	0+40	SW	1 10	Lüch kalt	
	9 7	0 0 +5	0+5	0+50	SW	1 10	Lüch kalt	

[Faint, illegible handwritten text, likely bleed-through from the reverse side of the page.]

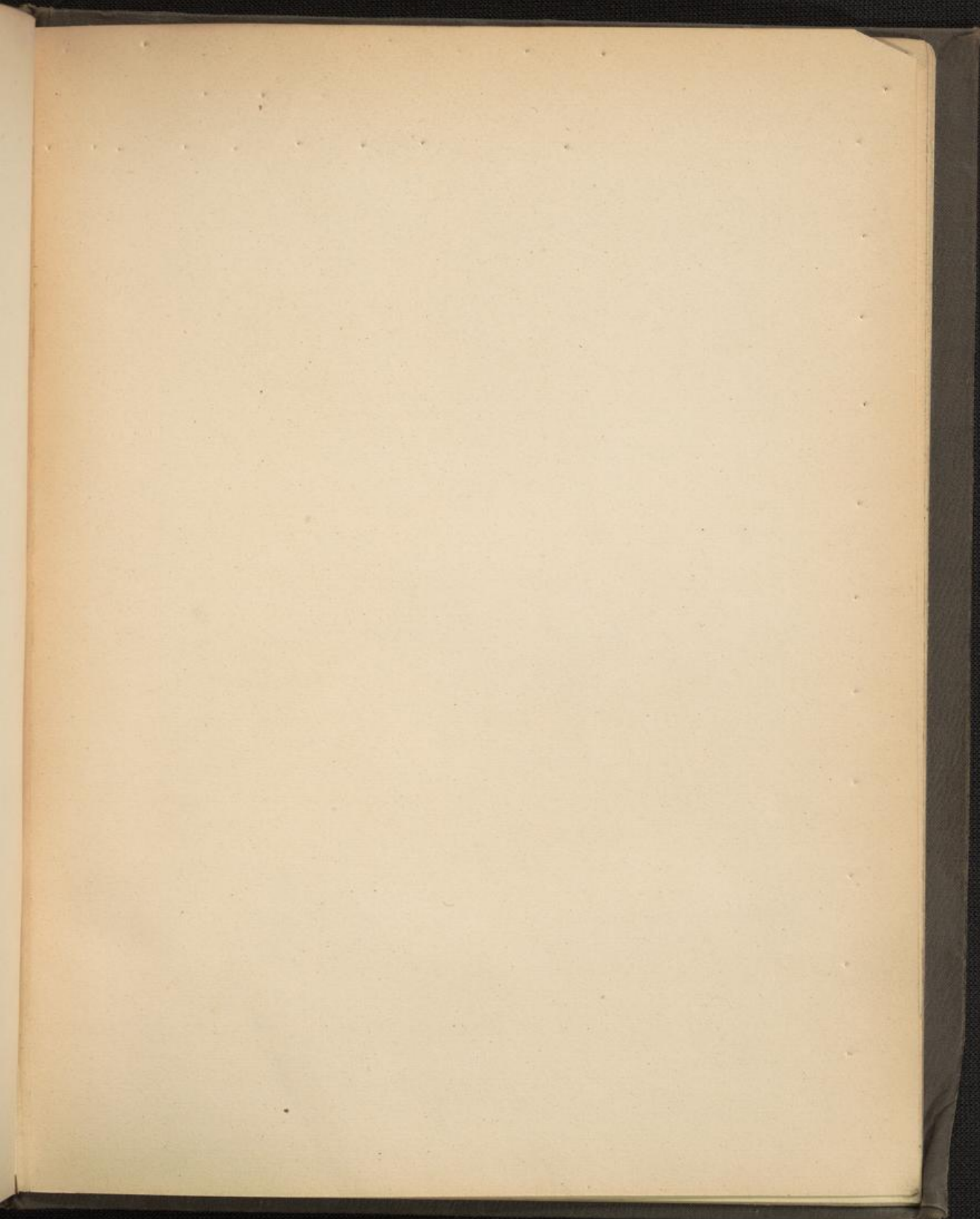

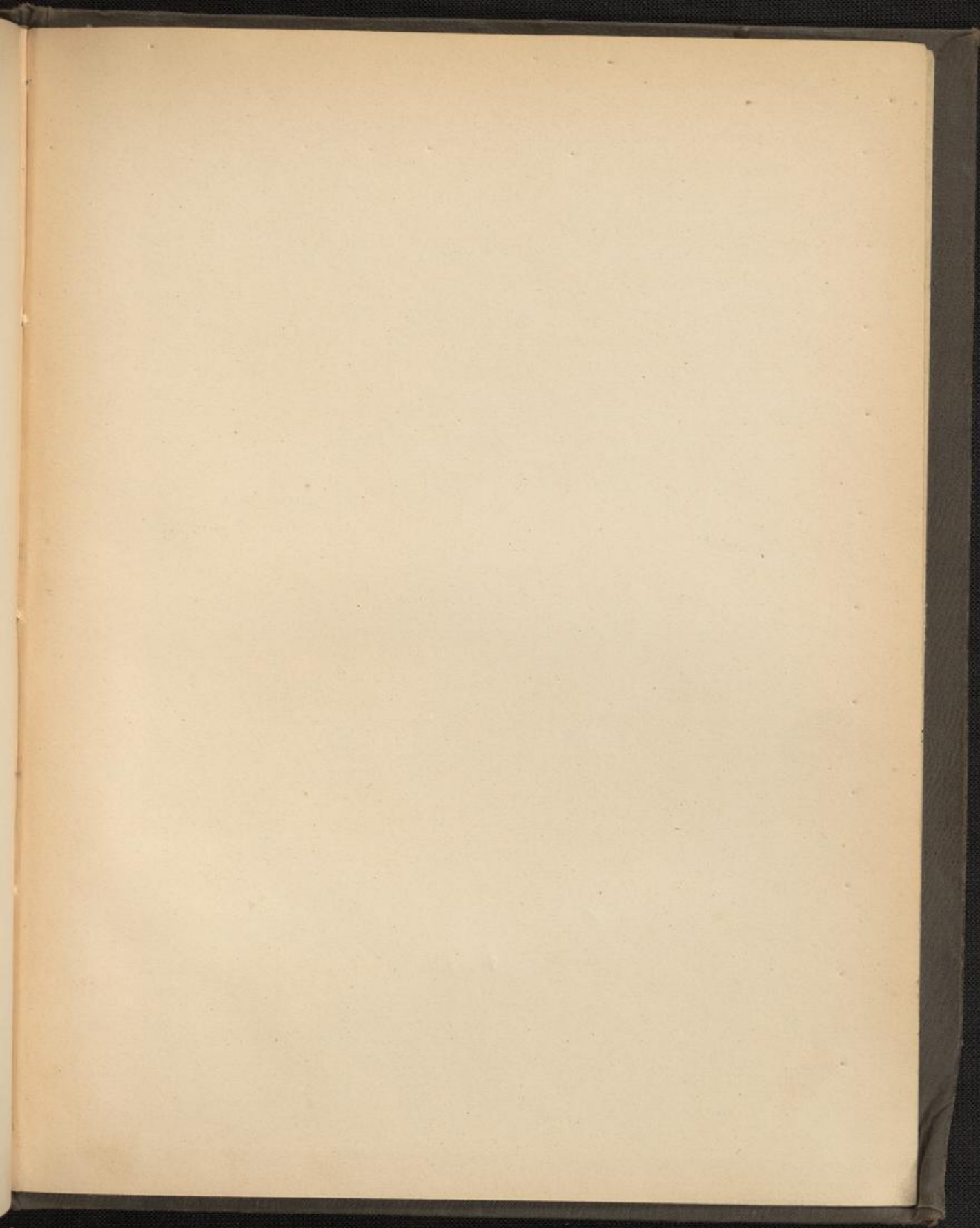

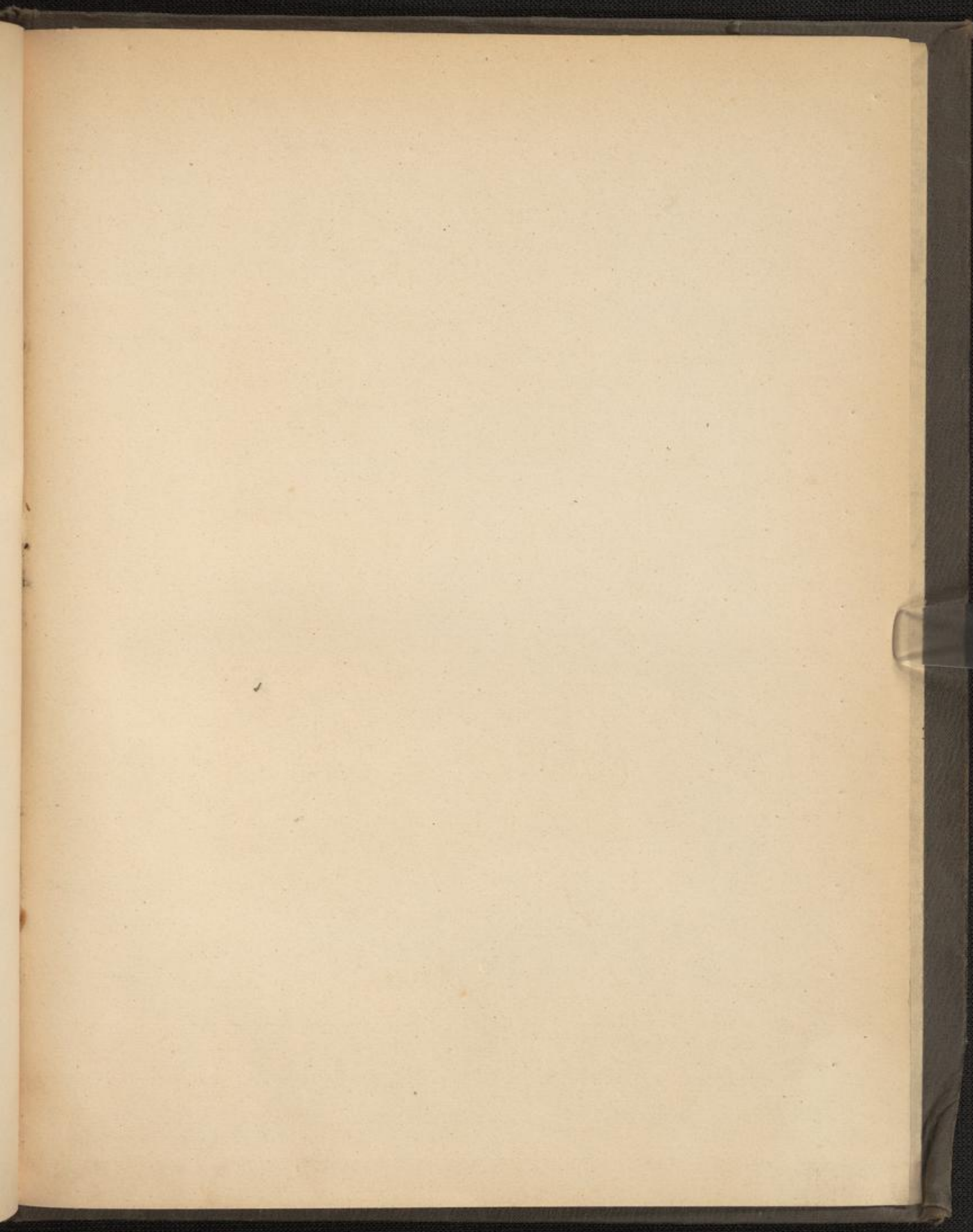

40300672

