

# **Badische Landesbibliothek Karlsruhe**

**Digitale Sammlung der Badischen Landesbibliothek Karlsruhe**

## **Carlsruher meteorologische Beobachtungen vom Jahr ...**

Carlsruher meteorologische Beobachtungen von den Jahren 1864, 1865  
und 1866

**Boeckmann, Carl Wilhelm**

**Carlsruhe, 1864/66**

[urn:nbn:de:bsz:31-276656](https://nbn-resolving.org/urn:nbn:de:bsz:31-276656)

Matthw. Tugaburuf

für

1864

1865

1866

Hs 101

Handschr. 101

eo



H. 10 54-66

a. L. W. 51



Handschr. 101

20



1881

Commonwealth

1881-10-1	10-1	10-1	10-1
1881-10-2	10-2	10-2	10-2
1881-10-3	10-3	10-3	10-3
1881-10-4	10-4	10-4	10-4
1881-10-5	10-5	10-5	10-5
1881-10-6	10-6	10-6	10-6
1881-10-7	10-7	10-7	10-7
1881-10-8	10-8	10-8	10-8
1881-10-9	10-9	10-9	10-9
1881-10-10	10-10	10-10	10-10
1881-10-11	10-11	10-11	10-11
1881-10-12	10-12	10-12	10-12
1881-10-13	10-13	10-13	10-13
1881-10-14	10-14	10-14	10-14
1881-10-15	10-15	10-15	10-15
1881-10-16	10-16	10-16	10-16
1881-10-17	10-17	10-17	10-17
1881-10-18	10-18	10-18	10-18
1881-10-19	10-19	10-19	10-19
1881-10-20	10-20	10-20	10-20
1881-10-21	10-21	10-21	10-21
1881-10-22	10-22	10-22	10-22
1881-10-23	10-23	10-23	10-23
1881-10-24	10-24	10-24	10-24
1881-10-25	10-25	10-25	10-25
1881-10-26	10-26	10-26	10-26
1881-10-27	10-27	10-27	10-27
1881-10-28	10-28	10-28	10-28
1881-10-29	10-29	10-29	10-29
1881-10-30	10-30	10-30	10-30
1881-10-31	10-31	10-31	10-31

1864

Manuscript

Datum & Zeit	Waar Mater	Ypmanatru			Mind R. H.	Temper ning	Koud teflay	Mitt. ruyg
		in Gaf	an Hoofse	an Cen				
1	7 8 27	-20	-20	-20	NO 1	10		Lichte fwaft Pofura
	2 9 73	-10	-10	-10	NO 1	10		Zwile Pofuraflackau
	9 10 90	-20	-20	-20	NO 1	9		Zwile Pofuraflackau
2	7 12 20	-55	-55	-55	NO 1	1		Juiten kull
	2 13 40	-55	-30	-30	NO 2	0		Juiten pfaofen NO
	9 14 03		-45	-45	NO 1	3		Hooftull kull.
3	7 14 50	-5		-55	NO 1	3		Zwile kull
	2 14 50	-52	-52	-52	NO 3	9		Zwile pfaofen NO
	9 14 49		-60	-60	NO 1	1		Stromfull kull
4	7 14 47	-76	-76	-76	NO 1	1		Juiten kull
	2 14 09	-90	-90	-90	NO 2	0		Juiten pfaofen NO
	9 14 10	-45	-45	-45	NO 1	0		Juiten kull
5	7 14 20	-70	-70	-70	NO 1	0		Juiten kull
	2 19 69	-22	-22	-22	NO 2	0		Juiten kull
	9 19 60	-50	-50	-56	NO 1	0		Juiten kull
6	7 19 70	-80	-80	-80	NO 1	0		Juiten kull
	2 19 80	-25	-25	-25	NO 1	0		Juiten kull
	9 19 20	-50	-50	-50	NO 1	0		Juiten kull
7	7 19 10	-90	-90	-90	NO 1	0		Zwiffij kull
	2 12 60	-35	-35	-35	NO 1	0		Juiten kull
	9 12 79	-55	-60	-55	NO 1	0		Juiten kull
8	7 13 00	-95	-95	-95	NO 1	0		Juiten kull
	2 12 62	-20	-20	-20	NO 1	2		Juiten kull
	9 12 40	-50	-50	-50	NO 1	2		Hooftull kull
9	7 12 23	-50	-50	-50	NO 1	8		Zwile Zwiffij kull
	2 12 12	-05	-05	-05	NO 1	5		Donnill kull
	9 12 34	-35	-35	-35	NO 1	1		Hooftull kull
10	7 12 80	-65	-65	-65	NO 1	1		Juiten kull
	2 12 93	-05	-05	-05	NO 1	2		Donnuff kull
	9 13 50	-17	-17	-17	NO 1	1		Hooftull kull

Manuskript Journal

Journal	1	10/1	25-20-20-20
Journal	2	10/1	25-20-20-20
Journal	3	10/1	25-20-20-20
Journal	4	10/1	25-20-20-20
Journal	5	10/1	25-20-20-20
Journal	6	10/1	25-20-20-20
Journal	7	10/1	25-20-20-20
Journal	8	10/1	25-20-20-20
Journal	9	10/1	25-20-20-20
Journal	10	10/1	25-20-20-20
Journal	11	10/1	25-20-20-20
Journal	12	10/1	25-20-20-20
Journal	13	10/1	25-20-20-20
Journal	14	10/1	25-20-20-20
Journal	15	10/1	25-20-20-20
Journal	16	10/1	25-20-20-20
Journal	17	10/1	25-20-20-20
Journal	18	10/1	25-20-20-20
Journal	19	10/1	25-20-20-20
Journal	20	10/1	25-20-20-20
Journal	21	10/1	25-20-20-20
Journal	22	10/1	25-20-20-20
Journal	23	10/1	25-20-20-20
Journal	24	10/1	25-20-20-20
Journal	25	10/1	25-20-20-20
Journal	26	10/1	25-20-20-20
Journal	27	10/1	25-20-20-20
Journal	28	10/1	25-20-20-20
Journal	29	10/1	25-20-20-20
Journal	30	10/1	25-20-20-20
Journal	31	10/1	25-20-20-20
Journal	32	10/1	25-20-20-20
Journal	33	10/1	25-20-20-20
Journal	34	10/1	25-20-20-20
Journal	35	10/1	25-20-20-20
Journal	36	10/1	25-20-20-20
Journal	37	10/1	25-20-20-20
Journal	38	10/1	25-20-20-20
Journal	39	10/1	25-20-20-20
Journal	40	10/1	25-20-20-20
Journal	41	10/1	25-20-20-20
Journal	42	10/1	25-20-20-20
Journal	43	10/1	25-20-20-20
Journal	44	10/1	25-20-20-20
Journal	45	10/1	25-20-20-20
Journal	46	10/1	25-20-20-20
Journal	47	10/1	25-20-20-20
Journal	48	10/1	25-20-20-20
Journal	49	10/1	25-20-20-20
Journal	50	10/1	25-20-20-20

Datum	Zeit	Zimmernummer				Wind	Luft	Kunde	M	Beschreibung
		Wohn	in	Größe	Art					
11	7	14 20	-33	-33	-33	NO 1	0			Frisch kalt
	2	14 26	-13	-13	-13	NO 2	0			Frisch papsthaft NO
	9	14 30	-30	-30	-30	NO 1	0			Frisch kalt
12	7	14 43	-70	-70	-70	NO 1	0			Frisch kalt
	2	14 46	-16	-16	-16	NO 1	0			Frisch kalt
	9	15 03	-45	+45	-45	NO 1	0			Frisch kalt
13	7	15 20	-85	-85	-85	NO 1	7			Kubel kalt
	2	14 55	-23	-23	-23	NO 1	0			Frisch kalt
	9	14 50	-50	-50	-50	NO 1	0			Stromfall kalt
14	7	14 10	-90	-90	-90	NO 1	10	rf		Kubel kalt Papsthaft
	2	13 92	-50	-50	-50	NO 1	5			Tauwühl kalt
	9	14 03	-70	-70	-70	NO 1	7			Kubel kalt
15	7	14 70	-100	-100	-100	NO 1	10			Kubel Luft
	2	14 82	-45	-45	-45	NO 1	1			Frisch kalt
	9	15 02	-50	-50	-50	NO 1	8			Frisch kalt
16	7	16 20	-75	-75	-75	NO 1	0			Frisch kalt
	2	15 86	-30	-30	-30	NO 2	0			Frisch papsthaft NO
	9	15 20	-55	-55	-55	NO 1	0			Frisch kalt
17	7	14 97	-100	-100	-100	NO 1	0			Frisch kalt
	2	14 80	-50	-50	-50	NO 1	0			Frisch kalt
	9	14 63	-65	-65	-65	NO 1	8			Frisch kalt
18	7	14 35	-100	-100	-100	NO 1	0			Frisch kalt
	2	14 22	-30	-30	-30	NO 1	0			Frisch kalt
	9	14 73	-60	-60	-60	NO 1	0			Frisch kalt
19	7	15 40	-90	-90	-90	NO 1	1			Luftig kalt
	2	15 29	-05	-05	-05	NO 1	1			Frisch kalt
	9	15 53	-10	-10	-10	NO 1	10			Wühl kalt
20	7	16 00	-10	-10	-10	SW 1	10			Wühl Luft Papst
	2	16 06	+35	+35	+35	SW 1	10			Wühl Papst
	9	15 79	+15	+15	+15	SW 1	1			Frisch frisch

Manat Januar

Januar	1	1	1
Februar	2	2	2
März	3	3	3
April	4	4	4
Mai	5	5	5
Juni	6	6	6
Juli	7	7	7
August	8	8	8
September	9	9	9
Oktober	10	10	10
November	11	11	11
Dezember	12	12	12

Datum Gnis.	Lohn Mater	Warenwert			Wpind D 81	Layals ung	Kindern Pflanz M	Mittelrechnung
		in Gef.	Stoffe	Car Mad				
21	7	1457	-20	-20	SW 1	4		Lüpfzig foepf
	2	1969	+22	+27	SW 1	4		Kornel foepf
	9	1350	+15	+15	SW 1	7		Lüpf foepf
22	7	1920	+20	+25	SW 1	5		Lüpf Lüpfzig foepf
	2	1279	+65	+70	SW 1	10		Lüpf Kammellen
	9	1260	+55	+55	SW 1	10		Lüpf foepf
23	7	1250	+62	+67	SW 2	10		Lüpf foepf
	2	1206	+75	+80	SW 3	10	27.	Lüpf windig Kammellen
	9	1199	+75	+75	SW 1	10		Lüpf Kammellen
24	7	1097	+75	+75	SW 3	10	n	Lüpf windig Kammellen
	2	1109	+75	+75	SW 2	10		Lüpf Kammellen
	9	1200	+40	+40	SW 1	7	30,0	Lüpf foepf
25	7	1850	+05	+05	SW 1	0		Malkampfen Lüpfzig foepf
	2	1866	+15	+55	SW 1	0		Lüpf foepf
	9	1565	+15	+15	SW 1	1		Lüpf foepf
26	7	1563	-15	-15	SW 1	1		Lüpf foepf
	2	1500	+05	+05	SW 1	10		Kabal foepf
	9	1405	+10	+10	SW 1	10		Kabal foepf
27	7	1377	+10	+10	SW 1	10		Lüpf foepf
	2	1906	+45	+45	SW 1	10		Lüpf foepf
	9	1275	+59	+55	SW 1	10	n	Lüpf windig Kammellen
28	7	1107	+60	+60	SW 1	10	n	Lüpf windig Kammellen
	2	983	+55	+55	SW 1	10	n	Lüpf windig Kammellen
	9	1002	+40	+40	SW 1	9	25,0	Lüpf wufft Kammellen
29	7	1053	+30	+30	SW 1	10		Lüpf wufft Kammellen
	2	1297	+35	+35	SW 1	10		Lüpf wufft
	9	1302	+10	+10	SW 1	1		Lüpf wufft
30	7	1620	-20	-20	SW 1	0		Lüpf wufft
	2	1632	+14	+14	SW 1	0		Lüpf wufft
	9	1602	-15	-15	SW 1	0		Lüpf wufft
31	7	1563	-40	-40	SW 1	0		Lüpf wufft
	2	1540	+15	+15	SW 1	0		Lüpf wufft
	9	1534	-15	-15	SW 1	0		Lüpf wufft

Manuscript Fabronius 1464

*[Faint handwritten text, likely bleed-through from the reverse side of the page, forming a table with columns of numbers and text.]*

Datum	Wera	Himmelsstand			Wind	Luft	Wind	
Zeit	Malen	Zeit	Wasser	Luft	Wind	Luft	Wind	
					2 3 4	Luft	Luft	
1	7	15 02	-40	-40	-40	NO 1	0	Wasser kull
1	2	14 86	+25	+30	+25	SO 1	0	Wasser frisch
	9	15 02	-10	-10	-10	" 1	0	Wasser kull
	7	15 26	-27	-27	-27	NO 1	0	Wasser kull
2	2	15 03	+25	+25	+25	SO 1	0	Wasser frisch
	9	14 92	-05	-05	-05	SO 1	0	Wasser frisch
	7	14 70	-20	-20	-20	SO 1	0	Wasser kull
3	2	13 82	+50	+55	+50	SO 1	2	Wasser frisch
	9	12 73	+35	+35	+35	SO 1	10	Wasser frisch
	7	11 20	-25	-30	+25	SO 1	10	Wasser wasserig
4	2	11 03	+45	+50	+45	NO 1	5	Tauwetter frisch
	9	11 20	+25	+25	+25	SO 1	7	Wasser frisch
	7	11 80	+00	+05	+00	SO 1	4	Wasser frisch
5	2	11 10	+30	+35	+30	SO 1	5	Tauwetter frisch
	9	11 00	+15	+15	+15	SO 1	3	Hauptfall frisch
	7	10 00	-10	-10	-10	SO 1	10	Wasser frisch
6	2	9 00	+15	+15	+15	NO 1	10	Wasser Regenwolken
	9	8 93	+05	+05	+05	NO 1	9	Wasser frisch
	7	8 00	-10	-10	-10	NO 1	10	Wasser Regen
7	2	7 93	+10	+10	+10	NO 1	10	Wasser Regenwolken
	9	7 80	0	0	0	NO 1	10	Wasser Regenwolken
	7	7 57	-05	-05	-05	NO 1	10	Wasser Regenwolken
8	2	7 13	+05	+05	+05	NO 1	10	Wasser Regenwolken
	9	6 93	-20	-20	-20	NO 1	9	Wasser frisch
	7	6 27	-20	-20	-20	SO 1	9	Wasser frisch
9	2	6 20	+10	+10	+10	SO 1	9	Wasser frisch
	9	6 02	0	0	0	SO 1	10	Regen Wöl
	7	5 90	-10	-10	-10	SO 1	9	Wasser frisch
10	2	5 37	+20	+20	+20	SO 1	3	Wasser frisch
	9	5 93	-10	-10	-10	NO 1	4	Wasser frisch

2  
30,0

26



Datum	Zeitraum	Umsatz				Mund	Mund P St	Vergelt ung	Kinder Pflanz An M	Mittelsung
		in Gul	Stk	in Gul	Stk					
7	6 27	-50	-50	-50		NO 1	4		frische Ball	
11	8 50	-05	-05	-05		NO 1	1		frische Saft	
	9 30	-25	-25	-25		NO 1	1		frische Saft	
7	11 80	-67	-67	-67		NO 1	2		frische Ball	
12	3 10 73	+12	+12	+12		NO 1	10		Zwiebel Saft	
	9 11 40	+05	+05	+05		SW 1	10	7	Zwiebel Saft	
7	11 50	+45	+50	+45		SW 1	10		Zwiebel Saft	
13	2 11 92	+80	+85	+80		SW 1	10	7	Zwiebel Saft	
	9 12 02	+65	+70	+65		SW 1	10	7 40,0	Zwiebel Saft	
7	13 60	+35	+40	+35		SW 1	1		frische Saft	
14	2 14 99	+85	+90	+85		SW 1	0		frische Saft	
	9 14 03	+35	+35	+35		SW 1	0		frische Saft	
7	13 00	+10	+15	+10		SW 1	1		frische Saft	
15	2 14 80	+50	+55	+50		SW 1	10		Zwiebel Saft	
	9 11 70	+60	+60	+60		SW 1	10	2	Zwiebel Saft	
7	10 63	+70	+75	+70		SW 2	10		Zwiebel Saft	
16	2 8 87	+85	+90	+85		SW 2	10	2	Zwiebel Saft	
	9 8 03	+80	+80	+80		SW 1	10	2 55,0	Zwiebel Saft	
7	7 57	+40	+45	+40		SW 2	8		Zwiebel Saft	
17	2 7 87	+50	+55	+50		SW 2	5		Zwiebel Saft	
	9 8 23	+25	+25	+25		SW 1	8		Zwiebel Saft	
7	9 57	+10	+15	+10		SW 1	8		Zwiebel Saft	
18	2 10 17	+10	+15	+15		SW 1	10	7	Zwiebel Saft	
	9 10 93	-10	-10	-10		NO 1	9	5,0	Zwiebel Saft	
7	11 70	-35	-35	-35		NO 1	3		frische Saft	
19	2 11 10	0	0	0		NO 2	5		Zwiebel Saft	
	9 10 92	-20	-20	-20		NO 1	1		frische Saft	
7	10 20	-50	-50	-50		NO 1	0		frische Saft	
20	2 8 87	-05	-05	-05		NO 2	5		Zwiebel Saft	
	9 7 03	-10	-10	-10		NO 1	9		Zwiebel Saft	



Datum Zeit	Wahr Mutter	Himmelszeiten				Wind D. H.	Weg Läng.	Höhe Höhe M	Witterung								
		in Zeit	Kaffe	See	Mad												
21	7 2 9	4 5 6	57 30 02	-3 +20 -15	0 -15 -15	0 -30 -30	0 -30 -30	WO NO SO	2 1 10	9 10 10					Zwölbe frost	Zwölbe frost	Zwölbe frost
22	7 2 9	8 9 9	13 33 30	0 -40 -10	0 +45 -10	0 -10 -10	0 -10 -10	SO SW SO	1 1 1	10 2 8					Zwölbe frost	Zwölbe frost	Zwölbe frost
23	7 2 9	9 8 8	27 23 29	-0 +5 +2	5 +5 +2	-0 -5 -2	5 -5 -2	NO NO WO	1 1 1	7 9 10					Zwölbe frost	Zwölbe frost	Zwölbe frost
24	7 2 9	9 9 9	40 27 43	-0 +8 +4	5 -18 +4	-0 -18 +4	5 -18 +4	WO NO WO	1 1 1	3 6 10					Zwölbe frost	Zwölbe frost	Zwölbe frost
25	7 2 9	9 9 9	6 30 50	0 +8 +4	0 -18 -14	-2 -20 -14	-2 -20 -14	WO NO NO	1 1 1	2 5 1					Zwölbe frost	Zwölbe frost	Zwölbe frost
26	7 2 9	9 9 9	6 17 02	+2 +8 -14	5 -4 -14	+2 -4 -14	5 -4 -14	SW SW SW	1 1 1	10 7 8					Zwölbe frost	Zwölbe frost	Zwölbe frost
27	7 2 9	8 8 8	73 60 73	-1 +8 +4	0 -8 +4	-1 -8 +4	0 -8 +4	SW SW SW	1 1 1	9 10 3					Zwölbe frost	Zwölbe frost	Zwölbe frost
28	7 2 9	8 8 8	93 60 3	+1 -9 -4	0 -9 +5	+1 -9 +5	0 -9 +5	SW SW NO	1 1 1	3 1 10					Zwölbe frost	Zwölbe frost	Zwölbe frost
29	7 2 9	6 6 8	93 87 02	+3 +5 +4	0 -3 -4	+3 -3 -4	0 -3 -4	NO NO NO	1 1 1	10 10 10					Zwölbe frost	Zwölbe frost	Zwölbe frost

Manuel Müllers 1864

Müllers	10	101	201	301	401	501	601	701	801	901	1001	1101	1201	1301	1401	1501	1601	1701	1801	1901	2001	2101	2201	2301	2401	2501	2601	2701	2801	2901	3001	3101	3201	3301	3401	3501	3601	3701	3801	3901	4001	4101	4201	4301	4401	4501	4601	4701	4801	4901	5001	5101	5201	5301	5401	5501	5601	5701	5801	5901	6001	6101	6201	6301	6401	6501	6601	6701	6801	6901	7001	7101	7201	7301	7401	7501	7601	7701	7801	7901	8001	8101	8201	8301	8401	8501	8601	8701	8801	8901	9001	9101	9201	9301	9401	9501	9601	9701	9801	9901	10001	10101	10201	10301	10401	10501	10601	10701	10801	10901	11001	11101	11201	11301	11401	11501	11601	11701	11801	11901	12001	12101	12201	12301	12401	12501	12601	12701	12801	12901	13001	13101	13201	13301	13401	13501	13601	13701	13801	13901	14001	14101	14201	14301	14401	14501	14601	14701	14801	14901	15001	15101	15201	15301	15401	15501	15601	15701	15801	15901	16001	16101	16201	16301	16401	16501	16601	16701	16801	16901	17001	17101	17201	17301	17401	17501	17601	17701	17801	17901	18001	18101	18201	18301	18401	18501	18601	18701	18801	18901	19001	19101	19201	19301	19401	19501	19601	19701	19801	19901	20001
---------	----	-----	-----	-----	-----	-----	-----	-----	-----	-----	------	------	------	------	------	------	------	------	------	------	------	------	------	------	------	------	------	------	------	------	------	------	------	------	------	------	------	------	------	------	------	------	------	------	------	------	------	------	------	------	------	------	------	------	------	------	------	------	------	------	------	------	------	------	------	------	------	------	------	------	------	------	------	------	------	------	------	------	------	------	------	------	------	------	------	------	------	------	------	------	------	------	------	------	------	------	------	------	------	------	-------	-------	-------	-------	-------	-------	-------	-------	-------	-------	-------	-------	-------	-------	-------	-------	-------	-------	-------	-------	-------	-------	-------	-------	-------	-------	-------	-------	-------	-------	-------	-------	-------	-------	-------	-------	-------	-------	-------	-------	-------	-------	-------	-------	-------	-------	-------	-------	-------	-------	-------	-------	-------	-------	-------	-------	-------	-------	-------	-------	-------	-------	-------	-------	-------	-------	-------	-------	-------	-------	-------	-------	-------	-------	-------	-------	-------	-------	-------	-------	-------	-------	-------	-------	-------	-------	-------	-------	-------	-------	-------	-------	-------	-------	-------	-------	-------	-------	-------	-------	-------

Datum Zeit	Uhrzeit	Yponauerstein				Wind R D	Temperat ung	Kinde Klage Or. M	Mittagsung
		Zeit	Temp	Zeit	Temp				
1	7 9	37	+40	+40	+40	SW 1	10	?	Zwisch Katalwagen
	2 10	30	+5	+5	+5	SW 1	10		Zwisch Katalwagen
	9 9	83	-45	-45	-45	SW 1	10		Zwisch Katalwagen
2	7 9	33	+10	+10	+10	SW 1	3		drüsig Kist
	2 8	37	+8	+8	+8	SW 1	8		Pausenliche Kist
	9 8	40	+65	+65	+65	SW 1	10		Zwisch Katalwagen
3	7 8	77	+50	+50	+50	SW 1	10	?	Zwisch Katalwagen
	2 8	37	+90	+85	+85	SW 1	10		Zwisch Katalwagen
	9 8	02	+75	+75	+75	SW 1	10	?	Zwisch Katalwagen
4	7 7	47	+65	+70	+65	SW 1	10		Zwisch Katalwagen
	2 7	00	+135	+140	+135	SW 1	5		Zwisch Katalwagen
	9 6	99	+80	+85	+80	SW 1	10	?	Zwisch Katalwagen
5	7 6	07	+70	+75	+70	SW 1	10	?	Zwisch Katalwagen
	2 4	80	+132	+137	+132	SW 1	8		Zwisch Katalwagen
	9 4	50	+90	+95	+90	SW 1	10	?	Zwisch Katalwagen
6	7 3	00	+70	+75	+70	SW 1	10		Zwisch Katalwagen
	2 3	40	+100	+100	+100	SW 1	10	?	Zwisch Katalwagen
	9 4	02	+90	+90	+90	SW 1	9	?	Zwisch Katalwagen
7	7 8	37	+75	+80	+75	SW 1	4		Zwisch Katalwagen
	2 7	77	+125	+130	+125	SW 2	6		Zwisch Katalwagen
	9 6	36	+90	+95	+90	SW 1	10	?	Zwisch Katalwagen
8	7 4	30	+80	+85	+80	SW 1	10	?	Zwisch Katalwagen
	2 4	47	+110	+115	+110	SW 3	8		Zwisch Katalwagen
	9 4	30	+95	+95	+95	SW 1	8		Zwisch Katalwagen
9	7 3	20	+95	+100	+95	SW 2	10	?	Zwisch Katalwagen
	2 3	35	+110	+115	+110	SW 2	10	?	Zwisch Katalwagen
	9 4	30	+85	+85	+85	SW 3	10		Zwisch Katalwagen
10	7 6	60	+55	+60	+55	SW 3	4		Zwisch Katalwagen
	2 9	47	+65	+70	+65	SW 3	5		Zwisch Katalwagen
	9 10	93	+35	+35	+35	SW 1	1		Zwisch Katalwagen

Kontenbuch

Posten	Conto	Debit	Kredit
1. Einlage	1000		1000
2. Ausgabe	100	100	
3. Rücklage	500		500
4. Verlust	200	200	
5. Gewinn	150		150
6. Abschreibung	100	100	
7. Zinsen	50		50
8. Steuern	120	120	
9. Dividenden	30		30
10. Sonstige	20	20	
<b>Gesamt</b>		<b>1000</b>	<b>1000</b>

Uffmannstau

Datum	Tag	Malen	Zaf	Hofen	Con	Mad	Maid R. O.	Leopold cing	Kraut pflanz a. M.	Witterung
11	7	11 5 3	+20	42 5	+20		SW 1	0		Suit zu Raif
	2	10 8 7	+100	-10 5	+100		SW 2	3		Tausch mindig rauf
	9	10 8 0	+70	+7 5	+70		SW 3	3	R 38,5	Thronfull weiff Raif
	7	10 7 3	+42	-4 5	+42		SW 3	5		Tausch mindig rauf
12	2	12 0 2	+8 5	-9 0	+8 5		SW 2	10		Taub mindig
	9	12 7 3	+40	+4 0	+40		SW 1	1		Thronfull weiff
	7	14 5 3	+20	+2 5	+20		SW 1	0		Suit zu Raif
13	2	14 0 2	+8 5	+8 5	+8 5		SW 1	1		Suit zu Raif
	9	13 9 3	+40	+4 0	+40		SW 1	1		Suit zu Raif
	7	13 5 0	+2 5	+2 5	+2 5		SW 1	4		Tausch Raif
14	2	12 7 2	+10 5	+11 0	+10 5		SW 1	3		Tausch Raif
	9	12 0 2	+5 5	+5 5	+5 5		SW 1	3		Suit zu Raif
	7	11 4 3	+3 5	+4 0	+3 5		SW 1	3		Suit zu Raif
15	2	9 9 3	+12 5	+13 0	+12 5		SW 1	3		Tausch Raif
	9	10 0 2	+6 5	+6 5	+6 5		SW 1	10		Taub Raif
	7	10 0 7	+6 0	+6 5	+6 0		SW 1	10	R	Taub Raif
16	2	11 1 7	+6 5	+6 5	+6 5		SW 1	10		Taub Raif
	9	12 0 2	+30	+30	+30		SW 1	0		Suit zu Raif
	7	13 3 3	+10	+10	+10		SW 1	0		Suit zu Raif
	2	12 4 9	+70	+70	+70		SW 2	0		Suit zu Raif
17	9	11 9 3	+30	+30	+30		SW 1	0		Suit zu Raif
	7	10 7 0	+10	+10	+10		SW 2	0		Suit zu Raif
18	2	9 3 0	+7 0	+7 0	+7 0		SW 1	0		Suit zu Raif
	9	9 0 2	+30	+30	+30		SW 1	0		Suit zu Raif
	7	8 5 0	+10	+10	+10		SW 1	0		Suit zu Raif
19	2	8 3 4	+8 5	+8 5	+8 0		SW 1	0		Suit zu Raif
	9	8 0 2	+50	+50	+4 5		SW 1	0		Suit zu Raif
	7	7 2 0	+10	+1 5	+1 5		SW 1	0		Suit zu Raif
20	2	7 0 3	+100	+100	+100		SW 1	0		Suit zu Raif
	9	6 8 3	+7 5	+7 5	+7 5		SW 1	0		Suit zu Raif

Wasserstand	Wasserhöhe	Wasserdruck	Wasserfluss	Wasserzeit
Wasserstand	1.0	1.0	1.0	1.0
Wasserhöhe	2.0	2.0	2.0	2.0
Wasserdruck	3.0	3.0	3.0	3.0
Wasserfluss	4.0	4.0	4.0	4.0
Wasserzeit	5.0	5.0	5.0	5.0
Wasserstand	6.0	6.0	6.0	6.0
Wasserhöhe	7.0	7.0	7.0	7.0
Wasserdruck	8.0	8.0	8.0	8.0
Wasserfluss	9.0	9.0	9.0	9.0
Wasserzeit	10.0	10.0	10.0	10.0
Wasserstand	11.0	11.0	11.0	11.0
Wasserhöhe	12.0	12.0	12.0	12.0
Wasserdruck	13.0	13.0	13.0	13.0
Wasserfluss	14.0	14.0	14.0	14.0
Wasserzeit	15.0	15.0	15.0	15.0
Wasserstand	16.0	16.0	16.0	16.0
Wasserhöhe	17.0	17.0	17.0	17.0
Wasserdruck	18.0	18.0	18.0	18.0
Wasserfluss	19.0	19.0	19.0	19.0
Wasserzeit	20.0	20.0	20.0	20.0
Wasserstand	21.0	21.0	21.0	21.0
Wasserhöhe	22.0	22.0	22.0	22.0
Wasserdruck	23.0	23.0	23.0	23.0
Wasserfluss	24.0	24.0	24.0	24.0
Wasserzeit	25.0	25.0	25.0	25.0
Wasserstand	26.0	26.0	26.0	26.0
Wasserhöhe	27.0	27.0	27.0	27.0
Wasserdruck	28.0	28.0	28.0	28.0
Wasserfluss	29.0	29.0	29.0	29.0
Wasserzeit	30.0	30.0	30.0	30.0

10

Datum Zeit	Luft Met	Thermometer			Wind Richtung	Wassergl. Temper.	Wind Stärke	Wetter Beschreibung		
		in Grad	in Grad	in Grad						
21	7	6	20	-3,5	+40	+3,5	SW 1	0	Wittweing	
	9	5	0,2	-12,5	-12,5	-12,5	SW 1	2	frisches Feil	
	9	5	20	+70	+70	+70	SW 1	3	Wassergl. mild	
22	7	5	4,3	-40	+40	+40	SW 1	10	Marsfall fort	
	9	5	3,3	+9,5	+9,5	+9,5	SW 1	10	Wassergl. fort	
	9	5	7,0	+70	+75	+75	SW 1	10	Wassergl. mild	
23	7	6	6,3	-40	+40	+40	SW 1	4	Wassergl. mild	
	9	7	3,7	+110	+110	+110	SW 1	5	Wassergl. fort	
	9	8	0,2	+6,5	+6,5	+6,5	SW 1	2	Wassergl. mild	
24	7	9	7,3	+10	+10	+10	SW 1	1	Wassergl. fort	
	9	9	8,0	+9,5	+9,5	+9,5	SW 1	1	Wassergl. mild	
	9	9	3,0	+5,5	+5,5	+5,5	SW 1	1	Wassergl. fort	
25	7	8	8,0	+1,5	+1,5	+1,5	SW 1	1	Wassergl. mild	
	9	8	5,3	+100	+100	+100	SW 1	1	Wassergl. fort	
	9	7	3,0	+6,0	+6,0	+6,0	SW 1	5	Wassergl. mild	
26	7	5	2,0	+40	+40	+40	SW 1	1	Wassergl. fort	
	9	4	4,0	+120	+120	+120	SW 1	4	Wassergl. mild	
	9	4	0,2	+7,0	+7,5	+7,5	SW 1	8	Wassergl. fort	
27	7	3	2,3	+6,0	+6,5	+6,5	SW 1	6	Wassergl. mild	
	9	3	4,0	+10,0	+10,0	+10,0	SW 1	8	Wassergl. fort	
	9	3	7,3	+6,5	+6,5	+6,5	SW 1	10	Wassergl. mild	
28	7	4	0,0	+4,5	+4,0	+4,0	SW 1	10	Wassergl. fort	
	9	3	4,0	+80	+80	+80	SW 1	10	Wassergl. mild	
	9	1	2,3	+5,0	+5,0	+5,0	SW 1	9	Wassergl. fort	
29	7	26	11	8,0	+4,5	+5,0	+4,5	SW 1	8	Wassergl. mild
	9	3	0	9,0	+4,5	+5,0	+4,5	SW 1	10	Wassergl. fort
	9	2	3,4	+4,0	+4,0	+4,0	SW 1	10	Wassergl. mild	
30	7	4	6,0	+2,5	+3,0	+2,5	SW 1	9	Wassergl. fort	
	9	3	5,3	+7,2	+7,7	+7,2	SW 1	10	Wassergl. mild	
	9	7	0,2	+5,0	+5,0	+5,0	SW 1	10	Wassergl. fort	
31	7	9	1,0	+3,5	+4,0	+3,5	SW 1	10	Wassergl. mild	
	9	9	4,7	+9,0	+9,5	+9,0	SW 1	8	Wassergl. fort	
	9	9	6,7	+6,5	+6,5	+6,5	SW 1	9	Wassergl. mild	

Manuskript April 1864

*[Faint handwritten text, likely bleed-through from the reverse side of the page. The text is mostly illegible due to fading and bleed-through.]*

Datum	Tag	Umsatz				Müd	Lagere	Lager	Mittwoch			
		Kauf	Verkauf	Ein	Aus							
1	1	9	53	16	5	70	6	5	SW 1	10		Zübe feiff
	2	8	27	+100	+105	-100			SW 2	10		Zübe unruhig heißt
	9	8	34	-6	5	-6	5		SW 1	10		Zübe feiff
2	7	8	33	+4	0	+5	5	+4	8			Toumull. feiff
	2	8	84	+4	8	+6	2	+5	5			Zübe Rayen. mit Spinnweben
	9	9	12	+4	2	+5	8	+5	5			Thoupsell feiff
3	7	10	8	+3	8	+5	5	+4	4			Zübe feiff
	2	10	9	+5	0	+6	5	+5	8			Zübe feiff
	9	10	2	+4	8	+6	0	+5	5			Thoupsell feiff.
4	7	9	2	+5	8	+7	0	+6	4			Zübe unruhig.
	2	8	6	+7	5	+8	8	+8	2			Zübe Rayen
	9	9	7	+8	0	+8	0	+8	0			Zübe feiff
5	7	10	9	+6	9	+7	0	+6	8			Toumull. feiff
	2	11	9	+8	0	+8	0	+8	0			Don. auf sein heißt
	9	12	5	+4	0	+4	0	+4	0			Thoupsell feiff
6	7	13	3	+0	5	+0	5	+0	5			Zeit zu Raif
	2	12	3	+7	0	+7	0	+7	0			Zeit zu unruhig NO
	9	12	7	+0	3	+0	3	+0	3			Zeit zu feiff
7	7	13	1	+0	0	+0	0	+0	0			Zeit zu Raif
	2	12	4	+5	5	+5	5	+5	5			Toumull. unruhig
	9	13	4	+1	5	+1	5	+1	5			Zeit zu feiff
8	7	14	4	+1	5	+1	5	+1	5			Zeit zu feiff
	2	13	8	+5	5	+5	5	+5	5			Zeit zu unruhig
	9	13	7	+3	0	+3	0	+3	0			Zübe feiff
9	7	13	1	+2	0	+2	0	+2	0			Toumull. unruhig
	2	11	7	+9	0	+9	5	+9	0			Toumull. unruhig feiff
	9	11	6	+5	5	+5	5	+5	5			Zübe Raif. Raif. Raif.
10	7	11	3	+3	5	+3	5	+3	5			Zübe Rayen. Raif. feiff
	2	11	3	+2	0	+2	0	+2	0			Zübe feiff
	9	10	9	+5	5	+5	5	+5	5			Zübe feiff

Manuskript April 1864

10	10	10	10	10	10
11	11	11	11	11	11
12	12	12	12	12	12
13	13	13	13	13	13
14	14	14	14	14	14
15	15	15	15	15	15
16	16	16	16	16	16
17	17	17	17	17	17
18	18	18	18	18	18
19	19	19	19	19	19
20	20	20	20	20	20
21	21	21	21	21	21
22	22	22	22	22	22
23	23	23	23	23	23
24	24	24	24	24	24
25	25	25	25	25	25
26	26	26	26	26	26
27	27	27	27	27	27
28	28	28	28	28	28
29	29	29	29	29	29
30	30	30	30	30	30
31	31	31	31	31	31

Datum	Luvu	Flaumenstau			Wind	Wind R R	Luvu in 10	Richtung pflanz	-Mitternacht		
		in Zaf	Stufe	Lu							
	7	10	7	0	+60	+60	+60	SW 1	10	R	Zwisch küß Kubalwagen
11	7	10	4	3	+96	+96	+96	SW 1	10		Zwisch küß
	9	10	5	0	+80	+80	+80	SW 1	10		Zwisch küß
12	7	10	6	7	+80	+85	+80	SW 1	10		Zwisch küß
	2	10	4	0	+125	+130	+125	NO 1	5		Zwisch küß
	9	10	5	9	+80	+80	+80	WO 1	2		Zwisch küß
13	7	10	7	7	+65	+65	+65	WO 1	10		Zwisch küß
	2	10	1	3	+130	+130	+130	W 1	1		Zwisch küß
	9	10	3	0	+60	+60	+60	N 1	1		Zwisch küß
14	7	10	4	3	+140	+140	+140	WO 1	0		Zwisch küß
	2	9	4	7	+120	+120	+120	NO 1	0		Zwisch küß NO
	9	9	3	0	+70	+70	+70	WO 1	0		Zwisch küß
15	7	9	2	7	+45	+45	+45	NO 1	0		Zwisch küß
	2	8	6	0	+140	+140	+140	NO 1	0		Zwisch küß
	9	8	9	3	+80	+80	+80	NO 1	0		Zwisch küß
16	7	9	0	3	+45	+45	+45	NO 1	1		Zwisch küß
	2	8	4	3	+115	+115	+115	NO 2	4		Zwisch küß
	9	8	5	0	+75	+75	+75	WO 1	10		Zwisch küß
17	7	8	7	7	+65	+65	+65	NO 1	10	RT	Zwisch küß
	2	8	9	3	+85	+85	+85	SW 1	7		Zwisch küß
	9	9	5	2	+50	+50	+50	SW 1	3		Zwisch küß
18	7	11	8	0	+50	+50	+50	SW 1	1		Zwisch küß
	2	12	0	0	+125	+130	+125	SW 1	8		Zwisch küß
	9	12	2	3	+65	+65	+65	SO 1	1		Zwisch küß
19	7	12	5	0	+65	+65	+65	SO 1	1		Zwisch küß
	2	11	8	3	+155	+155	+155	NO 1	2		Zwisch küß
	9	11	8	2	+95	+95	+95	NO 1	2		Zwisch küß
20	7	11	8	0	+65	+65	+65	WO 1	2		Zwisch küß
	2	11	2	3	+150	+150	+150	WO 2	5		Zwisch küß
	9	11	1	0	+90	+90	+90	WO 1	1		Zwisch küß

Monat April 1864

*[Faint, mirrored handwritten text from the reverse side of the page, likely bleed-through. The text is mostly illegible but appears to be a list or ledger with columns of numbers and names.]*

Julian in Zeit	Stunde		Ypomeum			Mund	Mund 20	Kopff Aug	Kinde Lffug M	Mittlung
	Maten	in Zeit	Stufe	Can	Mund					
21	7	10	90	+65	-65	-65	NO1	1		frisches kiff
	2	10	93	+127	-127	+127	NO2	4		Neural Nachau NO
	9	10	60	-70	-70	-70	NO1	1		frisches kiff
22	7	11	50	+60	-60	-60	NO1	0		frisches kiff
	2	11	13	+135	-135	+135	NO1	3		Neural fann mild
	9	11	60	-80	-80	-80	NO1	1		frisches kiff
23	7	12	79	-60	-60	-60	NO1	0		frisches kiff
	2	12	43	-150	-150	-150	NO1	3		frisches mild
	9	12	40	-90	-90	-90	NO1	1		frisches kiff
24	7	12	33	-80	-80	-80	NO1	0		frisches kiff
	2	12	34	+150	-150	-150	NO1	0		frisches mild
	9	12	20	-100	-100	-100	NO1	1		frisches kiff
25	7	11	93	+90	-90	-90	NO1	1		frisches kiff
	2	11	13	-140	-140	-140	NO1	4		Neural fann man
	9	11	13	+115	-115	+115	NO1	1		frisches kiff
26	7	11	13	+105	-110	+105	NO1	5		Neural kiff
	2	10	77	+195	-205	-195	NO1	8		Neural man
	9	10	93	+135	-135	+135	NO1	9	2	Zweil ungel kiffen Nagel
27	7	11	13	+110	-115	+110	NO1	9		Zweil mild
	2	10	77	+152	-156	+153	NO1	5		Neural mild
	9	10	80	+100	-100	+100	NO1	2		frisches kiff
28	7	10	87	+80	-85	+80	NO1	1		frisches kiff
	2	9	67	+165	-170	+165	NO1	5	2	Neural man Nagel
	9	9	65	+105	-105	+105	NO1	10	2	Zweil kiff
29	7	9	63	+85	-85	+80	NO1	10		Zweil kiff vorgekiff
	2	9	97	+115	-115	+115	NO1	10		Zweil kiff
	9	10	03	+70	-75	+70	NO1	1		frisches kiff
30	7	10	50	+60	-65	+60	NO1	8		Zweil kiff
	2	10	43	+110	-115	+110	NO2	8		Neural mild
	9	11	02	+75	-75	+70	NO1	2		Neural kiff

Manuskript März 1864

Handwritten entries (faint)	1	100	100
Handwritten entries (faint)	2	100	100
Handwritten entries (faint)	3	100	100
Handwritten entries (faint)	4	100	100
Handwritten entries (faint)	5	100	100
Handwritten entries (faint)	6	100	100
Handwritten entries (faint)	7	100	100
Handwritten entries (faint)	8	100	100
Handwritten entries (faint)	9	100	100
Handwritten entries (faint)	10	100	100
Handwritten entries (faint)	11	100	100
Handwritten entries (faint)	12	100	100
Handwritten entries (faint)	13	100	100
Handwritten entries (faint)	14	100	100
Handwritten entries (faint)	15	100	100
Handwritten entries (faint)	16	100	100
Handwritten entries (faint)	17	100	100
Handwritten entries (faint)	18	100	100
Handwritten entries (faint)	19	100	100
Handwritten entries (faint)	20	100	100
Handwritten entries (faint)	21	100	100
Handwritten entries (faint)	22	100	100
Handwritten entries (faint)	23	100	100
Handwritten entries (faint)	24	100	100
Handwritten entries (faint)	25	100	100
Handwritten entries (faint)	26	100	100
Handwritten entries (faint)	27	100	100
Handwritten entries (faint)	28	100	100
Handwritten entries (faint)	29	100	100
Handwritten entries (faint)	30	100	100

Datum " "	Jahr	Lohnrechnung				Mund N. H.	Lohn in 100	Kinder Beflag. Or. M.	Mittelrechnung	
		Mater	in Fuf	Stofen	Car Mud					
1	7	1240	+50	-55	+50	NO 1	7		Famul. Kuff	
	8	1202	+116	+116	+115	SW 2	5		Famul. mild	
	9	1193	+65	+60	+65	SW 1	2		Hausfull Kuff	
2	7	1100	+65	+70	+65	SW 1	10		Zwieb. Kuff	
	8	5748	+81	+86	+81	SW 3	10	2	Zwieb. unidig wagnereiff	
	9	802	+85	+90	+85	SW 1	10		Zwieb. wagnereiff	
3	7	667	+90	+95	+90	SW 1	10	2	31,5	Zwieb. wagnereiff
	8	620	+90	+95	+90	SW 1	10	2		Zwieb. Kuff
	9	730	+60	+60	+60	NO 1	10	22		Zwieb. Kuff
4	7	1050	+45	-50	+45	NO 1	4		83,5	frucht. Kuff
	8	1017	+95	+95	+95	NO 2	9			Famul. Kuff
	9	1027	+65	+65	+65	NO 1	3			Hausfull Kuff
5	7	1037	+60	+60	+60	NO 1	2			frucht. Kuff
	8	1050	+120	+120	+120	NO 1	2			frucht. Kuff
	9	1073	+75	+75	+75	NO 1	1			frucht. Kuff
6	7	1127	+55	+55	+55	NO 1	2			frucht. Kuff
	8	1057	+150	+155	+150	NO 1	4			Famul. mild
	9	1030	+95	+95	+95	NO 1	1			frucht. Kuff
7	7	937	+90	+90	+90	NO 1	3			frucht. Kuff
	8	770	+140	+145	+140	SW 1	10	22		Zwieb. max. wagnereiff
	9	702	+125	+125	+125	SW 1	9	2		Zwieb. Kuff. Kuff. Malt. Kuff.
8	7	657	+110	+110	+110	NO 1	10			Zwieb. mild. wagnereiff
	8	660	+115	+115	+115	NO 1	5	2	18,5	Famul. mild
	9	665	+105	+105	+105	NO 1	10			Zwieb. Kuff
9	7	677	+90	+90	+90	NO 1	10			Zwieb. Kuff wagnereiff
	8	640	+170	+170	+170	NO 1	7			Famul. max. wagnereiff
	9	702	+120	+125	+120	SW 1	10	22		Zwieb. Malt. Kuff. Kuff.
10	7	800	+130	+135	+130	SW 1	10			Zwieb. mild
	8	73	+120	+125	+120	SW 2	10	27		Zwieb. Kuff. wagnereiff
	9	893	+100	+100	+100	SW 1	10			Zwieb. Kuff



Datum	Jahr	Lohn	Lohnverhältnisse				Münd J. H.	Pausen in %	Kinder pflanz A. M.	Mittelvering
			in Zuf	Kasse	an	Mund				
	7	9 5 0	+10 2	-10 7	-10 2	NO 1	10		Zahl küßt	
	11	2 9 1 3	-15 0	-15 5	-15 0	NO 1	9		Zahl mild	
		9 9 0 2	-11 5	-11 5	-11 5	NO 1	9		Zahl küßt	
	7	7 7 3	-11 5	-11 5	-11 5	NO 1	5		Pausen küßt	
	12	2 7 3 3	+16 5	+17 0	+17 0	NO 1	4		Pausen für masen	
		9 8 0 2	+12 5	-13 0	-13 0	NO 1	3		früher mild	
	7	8 5 3	+12 5	+13 0	+12 5	NO 1	10		Zahl mild	
	13	2 8 8 7	-18 0	-18 0	-18 5	NO 1	7		Pausen masen	
		9 4 3 4	-14 0	-14 5	-14 0	NO 1	2		Pausen mild	
	7	10 1 7	-12 0	-12 5	-12 0	NO 1	4		Pausen küßt	
	14	2 10 0 0	-17 0	-17 5	-17 5	NO 1	5		Pausen für masen	
		9 10 3 4	-14 0	-14 0	-14 0	NO 1	5		Pausen mild	
	7	11 2 0	-12 0	-12 0	+12 0	NO 1	7		Pausen mild	
	15	2 11 3 4	-17 0	-17 0	-17 0	NO 1	5	2	Pausen für masen Luft für Pausen	
		9 11 4 0	-13 5	-13 5	-13 5	NO 1	7		Zahl mild	
	7	11 5 0	-12 5	-12 5	-12 5	NO 1	1		früher mild	
	16	2 11 7 0	+20 0	+20 0	+20 0	NO 1	4		Pausen für masen	
		9 11 8 3	-14 5	-14 5	-14 5	NO 1	2		Pausen mild	
	7	12 1 0	-13 4	+13 4	+13 4	NO 1	0		früher mild	
		2 12 0 0	-21 5	-22 0	-21 5	NO 1	3		früher für	
	17	9 12 3 0	-15 5	-15 5	+15 5	NO 1	0		früher mild	
		7 12 5 0	+13 0	+13 5	+13 5	NO 1	0		früher mild	
	18	2 12 0 0	+22 0	+22 5	+22 0	NO 1	0		früher für	
		9 11 4 3	-15 5	-15 5	-15 5	NO 1	0		früher mild	
	7	11 7 0	-14 0	-14 0	-14 0	NO 1	0		früher mild	
	19	2 11 2 6	21 0	+21 5	+21 0	NO 1	0		früher für masen	
		9 11 3 0	-15 5	-15 5	-15 5	NO 1	0		früher mild	
	7	12 0 0	+14 2	+14 0	+14 0	NO 1	0		früher mild	
	20	2 11 2 3	+19 0	-19 5	-19 5	NO 1	0		früher für masen	
		9 10 4 3	+14 0	-14 0	-14 0	NO 1	1		früher mild	

*Monatly Mai 1864*

<i>...</i>	<i>...</i>	<i>...</i>	<i>...</i>
<i>...</i>	<i>...</i>	<i>...</i>	<i>...</i>
<i>...</i>	<i>...</i>	<i>...</i>	<i>...</i>
<i>...</i>	<i>...</i>	<i>...</i>	<i>...</i>
<i>...</i>	<i>...</i>	<i>...</i>	<i>...</i>
<i>...</i>	<i>...</i>	<i>...</i>	<i>...</i>
<i>...</i>	<i>...</i>	<i>...</i>	<i>...</i>
<i>...</i>	<i>...</i>	<i>...</i>	<i>...</i>
<i>...</i>	<i>...</i>	<i>...</i>	<i>...</i>
<i>...</i>	<i>...</i>	<i>...</i>	<i>...</i>
<i>...</i>	<i>...</i>	<i>...</i>	<i>...</i>
<i>...</i>	<i>...</i>	<i>...</i>	<i>...</i>
<i>...</i>	<i>...</i>	<i>...</i>	<i>...</i>
<i>...</i>	<i>...</i>	<i>...</i>	<i>...</i>
<i>...</i>	<i>...</i>	<i>...</i>	<i>...</i>
<i>...</i>	<i>...</i>	<i>...</i>	<i>...</i>
<i>...</i>	<i>...</i>	<i>...</i>	<i>...</i>
<i>...</i>	<i>...</i>	<i>...</i>	<i>...</i>
<i>...</i>	<i>...</i>	<i>...</i>	<i>...</i>
<i>...</i>	<i>...</i>	<i>...</i>	<i>...</i>
<i>...</i>	<i>...</i>	<i>...</i>	<i>...</i>
<i>...</i>	<i>...</i>	<i>...</i>	<i>...</i>
<i>...</i>	<i>...</i>	<i>...</i>	<i>...</i>
<i>...</i>	<i>...</i>	<i>...</i>	<i>...</i>
<i>...</i>	<i>...</i>	<i>...</i>	<i>...</i>
<i>...</i>	<i>...</i>	<i>...</i>	<i>...</i>
<i>...</i>	<i>...</i>	<i>...</i>	<i>...</i>
<i>...</i>	<i>...</i>	<i>...</i>	<i>...</i>
<i>...</i>	<i>...</i>	<i>...</i>	<i>...</i>
<i>...</i>	<i>...</i>	<i>...</i>	<i>...</i>
<i>...</i>	<i>...</i>	<i>...</i>	<i>...</i>

Datum	Zeit	Yvon amster				Münd	Zeit	Kredit	Mitt	Mitt	Mitt
		Wahr	in	Stoff	Ueb						
21	7	9 1 2	13 0	13 5	13 2						
	2	8 0 7	12 5	12 0	12 5	SW 1	0				fasten mild
	9	8 5 0	15 5	16 0	15 5	SW 1	8				Dauerkühnke / pferd
22	7	10 0 0	12 0	12 5	12 0	SW 1	4				Dauerkühnke mild
	2	9 7 3	17 0	17 0	17 0	SW 1	10				Lüb küß
	9	9 6 0	13 0	13 0	13 0	SW 1	5				Dauerkühnke mild
23	7	9 5 0	12 0	12 5	12 0	SW 1	5				Lüb küß
	2	7 8 0	16 5	17 5	16 5	SW 3	7				Dauerkühnke niedrig / Kugeln
	9	8 9 3	8 0	8 0	8 0	SW 2	5	27			Dauerkühnke küß
24	7	12 0 0	16 5	16 5	16 5	SW 1	4				Dauerkühnke küß
	2	11 6 7	13 0	13 5	13 0	SW 1	1				Lüb küß
	9	11 5 2	18 0	18 0	18 5	SW 1	5				Dauerkühnke küß
25	7	11 3 0	7 0	7 0	7 0	SW 1	2				Dauerkühnke küß
	2	9 4 7	15 5	16 0	15 5	SW 2	1				Lüb küß
	9	9 0 3	10 0	10 0	10 0	SW 1	8				Dauerkühnke mild
26	7	8 1 3	9 0	9 0	9 0	SW 1	3				Dauerkühnke küß
	2	8 2 3	13 5	13 5	13 5	SW 1	8				Dauerkühnke küß
	9	9 0 2	18 5	18 5	18 5	SW 1	5				Lüb küß
27	7	9 6 3	18 5	18 5	18 5	SW 1	10				Lüb küß
	2	9 7 3	12 5	13 0	12 5	SW 1	3				Dauerkühnke mild
	9	9 4 0	7 5	7 5	7 5	SW 1	5				Lüb küß
28	7	9 6 3	7 5	7 5	7 5	SW 1	0				fasten küß
	2	9 4 3	12 5	13 0	12 5	SW 1	3				Dauerkühnke küß
	9	10 0 0	17 5	18 0	17 5	SW 1	10				Lüb küß
29	7	10 0 0	18 0	18 5	18 0	SW 1	3				Dauerkühnke küß
	2	10 0 3	12 5	12 5	12 5	SW 1	7				Lüb küß
	9	10 3 6	7 5	8 0	7 0	SW 1	8				Lüb küß
30	7	10 6 7	6 0	6 5	6 0	SW 1	10				Lüb Kugeln küß
	2	10 8 0	11 5	11 5	11 5	SW 1	10,5				Dauerkühnke küß
	9	10 0 2	7 5	7 5	7 5	SW 1	5				Lüb küß
31	7	9 5 0	7 5	8 0	8 5	SW 1	0				fasten küß
	2	7 7 0	19 5	20 0	19 5	SW 1	7				Dauerkühnke / mäss / Kugeln / Kugeln
	9	7 9 3	13 5	14 0	13 5	SW 1	10	28,5			Lüb mild / Kugeln

Monat Juni 1864

1	10	10	10
2	10	10	10
3	10	10	10
4	10	10	10
5	10	10	10
6	10	10	10
7	10	10	10
8	10	10	10
9	10	10	10
10	10	10	10
11	10	10	10
12	10	10	10
13	10	10	10
14	10	10	10
15	10	10	10
16	10	10	10
17	10	10	10
18	10	10	10
19	10	10	10
20	10	10	10
21	10	10	10
22	10	10	10
23	10	10	10
24	10	10	10
25	10	10	10
26	10	10	10
27	10	10	10
28	10	10	10
29	10	10	10
30	10	10	10
31	10	10	10

Julius	Anna	Uffmarratur			Minid	Coanult	Kindro		
Zeit	Matr	in	Stufe	Co	nd	NO	Aug	fflag	
								III	
1	7	8	6	0	-135 -145 -135	510	2	9	Zuile uild
	2	8	7		-190 -200 -190	510	2	5	Zuulel maun
	9	7	2	0	-150 -155 -150	510	1	9	Zuile uild Kugan
	7	6	6	9	-150 -155 -150	510	2	10	Zuile uild Kugan
2	2	6	8	0	-140 -200 -140	510	1	5	Zuulel maun
	9	7	3	0	-140 -140 -140	510	1	10	Zuile Kugan
	7	8	6	7	-135 -140 -135	510	1	10	Zuile uild Kugan
3	2	8	9	0	-160 -165 -160	510	1	5	Zuile uild Kugan
	9	9	0	2	-130 -135 -130	510	1	3	Zuulel maun Kugan
	7	9	2	0	-125 -130 -125	510	1	4	Thronfall uild
4	2	9	0	3	-185 -190 -185	510	1	7	Zuulel maun
	9	9	8	0	-140 -140 -140	510	1	6	Zuile uild
	7	10	3	0	-140 -135 -135	510	1	7	Zuulel maun
5	2	10	5	3	-180 -185 -180	510	1	7	Zuulel maun
	9	10	7	0	-115 -115 -115	510	1	3	Thronfall uild
	7	11	0	0	-115 -115 -115	510	1	9	Zuulel maun
6	2	10	7	3	-190 -195 -190	510	2	4	Zuulel maun
	9	10	0	2	-130 -130 -130	510	1	0	Thronfall uild
	7	9	6	0	-130 -130 -130	510	1	1	Zuulel maun
7	2	8	0	0	-200 -210 -200	510	2	7	Zuulel maun Kugan
	9	8	3	0	-130 -130 -130	510	2	10	Zuile Kugan
	7	8	8	6	-140 -140 -140	510	1	1	Zuile uild
8	2	8	8	7	-180 -185 -180	510	1	7	Zuulel maun Kugan
	9	9	0	3	-140 -140 -140	510	1	10	Zuile Kugan
	7	9	4	0	-135 -140 -135	510	1	10	Zuile uild
9	2	8	8	7	-160 -165 -160	510	1	10	Zuile uild Kugan
	9	8	0	3	-130 -135 -130	510	1	10	Zuile uild
	7	7	1	0	-130 -135 -130	510	1	10	Zuile uild
10	2	7	6	7	-140 -145 -140	510	1	10	Zuile uild
	9	8	6	3	-135 -130	510	1	10	Zuile uild Kugan

QAR 108,5

Q3,0

Manuskript Juni 1864

Blatt-Nr.	Blatt-Größe	Blatt-Menge	Blatt-Nr.	Blatt-Menge
1	10	10	1	10
2	10	10	2	10
3	10	10	3	10
4	10	10	4	10
5	10	10	5	10
6	10	10	6	10
7	10	10	7	10
8	10	10	8	10
9	10	10	9	10
10	10	10	10	10
11	10	10	11	10
12	10	10	12	10
13	10	10	13	10
14	10	10	14	10
15	10	10	15	10
16	10	10	16	10
17	10	10	17	10
18	10	10	18	10
19	10	10	19	10
20	10	10	20	10
21	10	10	21	10
22	10	10	22	10
23	10	10	23	10
24	10	10	24	10
25	10	10	25	10
26	10	10	26	10
27	10	10	27	10
28	10	10	28	10
29	10	10	29	10
30	10	10	30	10
31	10	10	31	10
32	10	10	32	10
33	10	10	33	10
34	10	10	34	10
35	10	10	35	10
36	10	10	36	10
37	10	10	37	10
38	10	10	38	10
39	10	10	39	10
40	10	10	40	10
41	10	10	41	10
42	10	10	42	10
43	10	10	43	10
44	10	10	44	10
45	10	10	45	10
46	10	10	46	10
47	10	10	47	10
48	10	10	48	10
49	10	10	49	10
50	10	10	50	10
51	10	10	51	10
52	10	10	52	10
53	10	10	53	10
54	10	10	54	10
55	10	10	55	10
56	10	10	56	10
57	10	10	57	10
58	10	10	58	10
59	10	10	59	10
60	10	10	60	10
61	10	10	61	10
62	10	10	62	10
63	10	10	63	10
64	10	10	64	10
65	10	10	65	10
66	10	10	66	10
67	10	10	67	10
68	10	10	68	10
69	10	10	69	10
70	10	10	70	10
71	10	10	71	10
72	10	10	72	10
73	10	10	73	10
74	10	10	74	10
75	10	10	75	10
76	10	10	76	10
77	10	10	77	10
78	10	10	78	10
79	10	10	79	10
80	10	10	80	10
81	10	10	81	10
82	10	10	82	10
83	10	10	83	10
84	10	10	84	10
85	10	10	85	10
86	10	10	86	10
87	10	10	87	10
88	10	10	88	10
89	10	10	89	10
90	10	10	90	10
91	10	10	91	10
92	10	10	92	10
93	10	10	93	10
94	10	10	94	10
95	10	10	95	10
96	10	10	96	10
97	10	10	97	10
98	10	10	98	10
99	10	10	99	10
100	10	10	100	10

Datum	Zeit	Lage			Taschennutzen			Münd Pkt.	Kugeln Zug	Körner Zug	Mittelwert
		Matr	in Gut	Reife Cov	Maß	in Gut	Reife Cov				
11	7	9 5 7	+12 0	+12 5	+12 0	SW 1	10	2	45,0	Zübel Landvogten	
	2	9 7 0	+16 0	+16 5	+16 0	SW 1	9			Zübel münd	
	9	9 6 3	+13 0	+13 0	+13 0	SW 1	7			Zübel münd	
12	7	9 2 0	+13 5	+14 0	+13 5	SW 1	4		30,0	Zübel münd	
	2	8 4 1	+19 0	+19 2	+19 1	SW 1	7			Zübel münd	
	9	8 0 3	+14 0	+14 0	+14 0	SW 1	2			Zübel münd	
13	7	7 5 0	+14 0	+14 5	+14 0	SW 1	1		30,0	Zübel münd	
	2	7 2 3	+19 0	+19 9	+19 0	SW 2	10			Zübel münd	
	9	7 3 4	+14 5	+14 5	+14 5	SW 1	5			Zübel münd	
14	7	7 6 0	+15 0	+15 5	+15 5	SW 1	10	2	18,0	Zübel münd	
	2	6 3 3	+17 5	+18 0	+17 5	SW 1	9			Zübel münd	
	9	6 5 0	+15 0	+15 0	+15 0	SW 1	9			Zübel münd	
15	7	6 9 0	+15 0	+15 5	+15 0	SW 1	10		11,0	Zübel münd	
	2	7 7 0	+16 5	+17 0	+16 5	SW 2	10			Zübel münd	
	9	8 0 0	+12 0	+12 0	+12 0	SW 1	10			Zübel münd	
16	7	9 5 0	+12 5	+13 0	+12 5	SW 2	10	2	11,0	Zübel münd	
	2	9 6 0	+16 0	+16 5	+16 0	SW 2	5			Zübel münd	
	9	10 0 2	+13 0	+13 5	+13 0	SW 1	10			Zübel münd	
17	7	11 8 0	+12 5	+13 0	+12 5	SW 1	9		11,0	Zübel münd	
	2	12 4 0	+14 0	+14 5	+14 0	SW 1	9			Zübel münd	
	9	12 6 0	+13 0	+13 5	+13 0	SW 1	10			Zübel münd	
18	7	12 7 6	+13 0	+13 5	+13 0	SW 1	10		11,0	Zübel münd	
	2	11 8 0	+14 0	+14 5	+14 0	SW 1	8			Zübel münd	
	9	12 0 3	+13 0	+13 5	+13 0	SW 1	7			Zübel münd	
19	7	12 6 0	+13 0	+13 5	+13 0	SW 1	10		11,0	Zübel münd	
	2	12 8 0	+17 0	+17 5	+17 0	SW 1	5			Zübel münd	
	9	13 3 4	+12 5	+13 0	+12 5	SW 1	10			Zübel münd	
20	7	14 5 0	+12 0	+12 0	+12 0	SW 1	2		11,0	Zübel münd	
	2	14 0 0	+14 0	+14 5	+14 0	SW 1	4			Zübel münd	
	9	13 8 3	+12 5	+13 0	+12 5	SW 1	1			Zübel münd	



Datum	Taura	Ypsummaten			Mud	Mpid P H	Lagalt Ling	Klinder Aflag.	Or. M	Mittlung
		in	Kauf	Con						
21	7	13 00	+12 5	+13 0	+12 5	SW 1	0			frisch mild
	2	12 00	+20 0	+20 5	+20 0	SW 1	2			frisch warm
	9	12 1 3	+15 0	+15 5	+15 0	SW 1	1			frisch mild
22	7	12 3 6	+14 0	+14 5	+14 0	SW 1	10	2	7,5	Loib Kagen
	2	12 2 2	+14 5	+20 0	+14 5	SW 1	4			Dausupfani warm
	9	12 2 5	+14 0	+14 0	+14 0	SW 1	0			frisch mild
23	7	12 3 9	+12 5	+13 5	+12 5	SW 1	0			frisch mild
	2	11 8 8	+20 0	+20 3	+20 0	SW 1	1			frisch warm
	9	11 9 3	+15 0	+15 0	+15 0	SW 1	1	2	8,0	Kausfell wüßl Kagen
24	7	12 3 9	+12 0	+12 5	+12 5	SW 2	3			Dausupfani wüßl küßl
	2	13 0 9	+15 5	+16 0	+16 0	SW 2	5			Dausulike warm
	9	13 1 0	+12 0	+12 0	+12 0	SW 1	1			Kausfell küßl
25		13 1 6	+12 0	+12 0	+12 0	SW 1	1			frisch küßl
		12 0 0	+17 5	+14 0	+18 0	SW 1	8			Dausulil wüßl warm
		11 8 3	+14 5	+15 0	+14 5	SW 1	10			Loib mild
26	7	10 2 7	+14 0	+14 5	+14 0	SW 1	10			Loib mild Kagen
	2	9 5 3	+16 0	+16 5	+16 0	SW 1	10			Loib wüßl küßl
	9	9 3 0	+14 0	+14 5	+14 0	SW 1	10			Loib wüßl küßl
27	7	8 5 0	+13 0	+13 5	+13 0	SW 1	10			Loib Kagen Kausfell
	2	9 4 7	+11 5	+11 5	+11 5	SW 1	9	2	82	P. G. Gmiller in Kagen & Gage
	9	10 0 2	+10 0	+10 0	+10 0	SW 1	10	2	83,5	Loib küßl Kausfell Kagen
28	7	11 3 3	+9 5	+10 0	+9 5	SW 1	8			Dausulil küßl Kausfell
	2	11 7 3	+12 5	+12 0	+12 5	SW 1	7			Dausulil mild
	9	11 9 0	+10 5	+11 0	+10 5	SW 1	9			Loib küßl
29	7	12 4 6	+9 5	+10 0	+9 5	SW 1	2			Dausupfani küßl
	2	12 0 2	+16 5	+17 0	+16 5	SW 1	5			Dausulike mild
	9	11 2 3	+11 5	+12 0	+11 5	SW 1	9			Loib küßl
30	7	10 0 3	+12 5	+13 0	+12 5	SW 1	10			Loib küßl
	2	8 8 7	+13 0	+13 5	+13 0	SW 1	10			Loib Kagen
	9	9 0 2	+11 5	+12 0	+11 5	SW 1	10	2	31,0	Loib Kagen

# Monat Juli 1864

No.	Posten	H.	S.	Beleg
1	Wahlbeleg	100		
2	Wahlbeleg	100		
3	Wahlbeleg	100		
4	Wahlbeleg	100		
5	Wahlbeleg	100		
6	Wahlbeleg	100		
7	Wahlbeleg	100		
8	Wahlbeleg	100		
9	Wahlbeleg	100		
10	Wahlbeleg	100		
11	Wahlbeleg	100		
12	Wahlbeleg	100		
13	Wahlbeleg	100		
14	Wahlbeleg	100		
15	Wahlbeleg	100		
16	Wahlbeleg	100		
17	Wahlbeleg	100		
18	Wahlbeleg	100		
19	Wahlbeleg	100		
20	Wahlbeleg	100		
21	Wahlbeleg	100		
22	Wahlbeleg	100		
23	Wahlbeleg	100		
24	Wahlbeleg	100		
25	Wahlbeleg	100		
26	Wahlbeleg	100		
27	Wahlbeleg	100		
28	Wahlbeleg	100		
29	Wahlbeleg	100		
30	Wahlbeleg	100		
31	Wahlbeleg	100		

Datum Jahr		Kassa			Kassa		Kassa		Kassa		Kassa		Kassa		Kassa		
Tag	Monat	1/10	1/11	1/12	1/1	1/2	1/3	1/4	1/5	1/6	1/7	1/8	1/9	1/10	1/11	1/12	
1	9	2	2	11	5	120	11	5	SW1	1	9						Zuüb kauft wass Roggen.
	2	2	7	13	0	135	13	0	SW1	1	10						Zuüb mild Weizen
	9	8	3	10	0	100	10	0	SW1	1	10						Zuüb kauft
	7	10	7	10	5	110	10	5	SW1	1	3						Dorschwein kauft
2	2	10	0	7	16	5	17	0	SW1	1	4						Dorschwein mild
	9	7	0	11	0	115	11	0	SW1	1	0						frucht kauft
	7	8	5	12	0	125	12	0	SW1	1	2						Dorschwein mild
3	2	8	7	19	5	200	19	5	SW1	1	4						Dorschwein in Kessel
	9	8	9	13	0	135	13	0	SW1	1	9			4243,5			Zuüb kauft
	7	10	1	12	0	125	12	0	SW1	1	5						Dorschwein kauft Weizen
4	2	10	7	13	6	140	13	6	SW2	1	8						Dorschwein mild
	9	10	9	12	0	125	12	0	SW1	1	7						Zuüb kauft
	7	11	2	11	5	120	11	5	SW1	1	5						Dorschwein kauft
5	2	10	6	16	0	170	16	0	SW2	1	5						Dorschwein mild
	9	10	4	13	0	130	13	0	SW1	1	10						Zuüb kauft
	7	10	3	12	0	125	12	0	SW1	1	10						Zuüb kauft Roggen
6	2	10	2	15	0	160	15	0	SW1	1	8						Dorschwein Weizen
	9	10	7	12	0	125	12	0	SW1	1	10			12,0			Zuüb kauft
	7	10	9	11	0	115	11	0	SW1	1	10						Zuüb kauft
7	2	10	7	13	5	150	14	0	SW2	1	10						Zuüb mild
	9	10	8	10	5	110	10	5	SW1	1	10						Zuüb kauft
	7	10	8	10	0	105	10	0	SW1	1	10						Zuüb kauft Roggen
8	2	10	7	13	0	135	13	0	SW1	1	10						Zuüb kauft
	9	10	6	11	0	115	11	0	SW1	1	10			8,5			Zuüb kauft
	7	10	4	11	0	115	11	0	SW1	1	10						Zuüb kauft vagerweiss
9	2	10	3	13	3	145	13	5	SW1	1	10						Zuüb mild
	9	10	5	10	5	110	10	5	SW1	1	0						frucht kauft
	7	10	9	10	5	110	10	5	SW2	1	1						Dorschwein kauft
10	2	10	9	17	5	180	17	5	SW1	1	3						Dorschwein mild
	9	11	0	13	5	140	13	5	SW1	1	4						Dorschwein kauft

Handwritten Title	Handwritten Number	Handwritten Number	Handwritten Text	Handwritten Text
Handwritten Title 1	10	10	Handwritten Text 1	Handwritten Text 1
Handwritten Title 2	10	10	Handwritten Text 2	Handwritten Text 2
Handwritten Title 3	10	10	Handwritten Text 3	Handwritten Text 3
Handwritten Title 4	10	10	Handwritten Text 4	Handwritten Text 4
Handwritten Title 5	10	10	Handwritten Text 5	Handwritten Text 5
Handwritten Title 6	10	10	Handwritten Text 6	Handwritten Text 6
Handwritten Title 7	10	10	Handwritten Text 7	Handwritten Text 7
Handwritten Title 8	10	10	Handwritten Text 8	Handwritten Text 8
Handwritten Title 9	10	10	Handwritten Text 9	Handwritten Text 9
Handwritten Title 10	10	10	Handwritten Text 10	Handwritten Text 10

Umsatz

Datum	Kasse		Umsatz			Kauf	Kauf	Kauf	Mittel
	Jahr	Monat	Jahr	Post	Conto				
7	11	17	-140	145	-140	SW 1	4		Barzahlung
14	2	10	80	+215	-220	SW 1	4		Barzahlung
	9	10	73	+155	-160	SW 1	1		Barzahlung
7	10	50	+150	-155	-150	SW 1	0		Barzahlung
12	2	9	49	+230	-235	SW 1	5		Barzahlung
	9	9	02	+170	-175	SW 1	4		Barzahlung
7	8	96	+150	-155	-150	SW 1	5		Barzahlung
13	2	8	89	+170	-175	SW 1	10		Barzahlung
	9	9	03	+155	-160	SW 1	10		Barzahlung
7	10	56	+150	-155	-150	SW 1	8		Barzahlung
14	2	10	26	+195	-200	SW 1	5		Barzahlung
	9	10	83	+170	-175	SW 1	2		Barzahlung
7	11	16	+135	-140	+135	SW 1	2		Barzahlung
15	2	10	66	+220	-225	SW 1	4		Barzahlung
	9	10	83	+160	-165	SW 1	1		Barzahlung
7	11	20	+135	-140	+135	SW 1	1		Barzahlung
16	2	10	90	+225	-230	SW 1	7		Barzahlung
	9	11	03	+160	-165	SW 1	1		Barzahlung
7	11	47	+150	-155	-150	SW 1	4		Barzahlung
17	2	11	30	+215	-220	SW 1	3		Barzahlung
	9	11	02	+155	-160	SW 1	8		Barzahlung
7	10	16	+150	-155	-150	SW 1	10	2 69,5	Barzahlung
18	2	9	57	+170	-175	SW 2	6		Barzahlung
	9	9	87	140	145	SW 1	7		Barzahlung
7	9	93	+136	140	+136	SW 1	9		Barzahlung
19	2	10	03	+150	-155	SW 1	10		Barzahlung
	9	10	72	+135	-140	SW 1	9		Barzahlung
7	11	79	+135	-140	+135	SW 1	8		Barzahlung
20	2	11	23	+140	-145	SW 1	6		Barzahlung
	9	11	02	+155	-160	SW 1	8		Barzahlung

Monat Juli 1864

Handwritten entries (faint)	1	100	100
Handwritten entries (faint)	2	100	100
Handwritten entries (faint)	3	100	100
Handwritten entries (faint)	4	100	100
Handwritten entries (faint)	5	100	100
Handwritten entries (faint)	6	100	100
Handwritten entries (faint)	7	100	100
Handwritten entries (faint)	8	100	100
Handwritten entries (faint)	9	100	100
Handwritten entries (faint)	10	100	100
Handwritten entries (faint)	11	100	100
Handwritten entries (faint)	12	100	100
Handwritten entries (faint)	13	100	100
Handwritten entries (faint)	14	100	100
Handwritten entries (faint)	15	100	100
Handwritten entries (faint)	16	100	100
Handwritten entries (faint)	17	100	100
Handwritten entries (faint)	18	100	100
Handwritten entries (faint)	19	100	100
Handwritten entries (faint)	20	100	100
Handwritten entries (faint)	21	100	100
Handwritten entries (faint)	22	100	100
Handwritten entries (faint)	23	100	100
Handwritten entries (faint)	24	100	100
Handwritten entries (faint)	25	100	100
Handwritten entries (faint)	26	100	100
Handwritten entries (faint)	27	100	100
Handwritten entries (faint)	28	100	100
Handwritten entries (faint)	29	100	100
Handwritten entries (faint)	30	100	100
Handwritten entries (faint)	31	100	100

Datum	Wagen	Fruchtarten				Mind	Gewicht	Hendel	Pflanz	Witterung	
		im	Stapel	an	Mess						
21	7	10	5	3	+150	-150	+150	510	1	4	Wühlmilch
	2	9	8	0	+220	-220	+220	510	1	4	Wühlmilch
	9	9	8	2	+160	-160	+160	510	1	4	Wühlmilch
22	7	9	8	3	+160	-160	+160	510	1	10	Wühlmilch
	2	9	8	6	+180	-180	+180	510	2	5	Wühlmilch
	9	10	2	0	+160	-160	+160	510	1	10	Wühlmilch
23	7	10	8	3	+150	-150	+150	510	1	10	Wühlmilch
	2	11	1	3	+170	-170	+170	510	1	10	Wühlmilch
	9	11	1	3	+155	-155	+155	510	1	10	Wühlmilch
24	7	11	1	3	+160	-160	+160	510	1	10	Wühlmilch
	2	10	4	6	+200	-200	+200	510	1	7	Wühlmilch
	9	10	3	0	+165	-165	+165	510	1	10	Wühlmilch
25	7	9	6	6	+160	-160	+160	510	1	3	Wühlmilch
	2	8	4	6	+220	-220	+220	510	1	8	Wühlmilch
	9	8	5	3	+170	-170	+170	510	1	10	Wühlmilch
26	7	8	6	3	+165	-165	+165	510	2	10	Wühlmilch
	2	8	6	6	+175	-175	+175	510	2	5	Wühlmilch
	9	9	3	0	+150	-150	+150	510	1	9	Wühlmilch
27	7	11	0	3	+140	-140	+140	510	1	9	Wühlmilch
	2	10	6	6	+200	-200	+200	510	1	5	Wühlmilch
	9	10	5	0	+150	-150	+150	510	1	1	Wühlmilch
28	7	10	0	3	+140	-140	+140	510	1	3	Wühlmilch
	2	9	6	6	+210	-210	+210	510	1	3	Wühlmilch
	9	9	8	3	+165	-165	+165	510	1	1	Wühlmilch
29	7	10	2	6	+165	-165	+165	510	1	3	Wühlmilch
	2	10	6	6	+220	-220	+220	510	1	3	Wühlmilch
	9	11	0	3	+175	-175	+175	510	1	2	Wühlmilch
30	7	12	7	0	+170	-170	+170	510	1	6	Wühlmilch
	2	12	7	3	+220	-220	+220	510	1	4	Wühlmilch
	9	13	0	3	+165	-165	+165	510	1	1	Wühlmilch
31	7	13	5	6	+150	-150	+150	510	1	0	Wühlmilch
	2	13	3	4	+220	-220	+220	510	1	1	Wühlmilch
	9	12	8	3	+160	-160	+160	510	1	1	Wühlmilch



Lohnrechnung

Datum	Lohn		in			Mhd	Mhd P. H.	Lohn ung	Haben Pfleg M.	Mittelung
	Tag	Monat	Tag	Prosa	Cup					
1	7	12	17	-16 0	-16 5	-16 0	Sto 1	0		früher mild
	2	11	0	-24 0	-24 0	-24 0	Sto 1	1		früher frisch
	9	11	0	-18 0	-18 5	-18 0	Sto 1	1		früher warm
2	7	11	0	-14 0	-14 5	-14 0	Sto 1	10	22	Lohn mild Regen
	2	10	9	-19 0	-19 5	-19 0	Sto 1	5		Tourenspä warm
	7	11	0	-15 0	-15 5	-15 0	Sto 1	3		Ursprung mild
3	7	11	8	-13 0	-13 5	-13 0	Sto 1	1		früher kühl
	2	11	5	-17 8	-18 0	-17 5	Sto 1	3		früher warm
	9	11	5	-13 0	-13 5	-13 0	Sto 1	1		früher kühl
4	7	11	5	-11 0	-11 5	-11 0	Sto 1	0		früher kühl
	2	11	2	-21 5	-22 0	-21 5	Sto 1	1		früher warm
	9	11	9	-15 0	-15 5	-15 0	Sto 1	1		früher kühl
5	7	12	6	-13 0	-13 5	-13 0	Sto 1	1		früher kühl
	2	12	0	-22 0	-22 5	-22 0	Sto 1	0		früher frisch
	9	12	0	-17 0	-17 5	-17 0	Sto 1	0		früher mild
6	7	11	5	-14 0	-14 5	-14 0	Sto 1	1		früher mild
	2	10	3	-23 0	-23 5	-23 0	Sto 1	1		früher frisch
	9	10	3	-18 0	-18 5	-18 0	Sto 1	1		früher warm
7	7	10	3	-16 0	-16 5	-16 0	Sto 1	2		früher warm
	2	10	2	-22 5	-23 0	-22 5	Sto 1	2		früher frisch
	9	9	8	-17 5	-18 0	-17 5	Sto 1	2		früher warm
8	7	9	6	-16 5	-17 0	-16 5	Sto 1	2		früher mild
	2	9	6	-22 0	-22 5	-22 0	Sto 2	5		Tourenspä mild warm
	9	9	8	-18 0	-18 5	-18 0	Sto 1	5		Ursprung warm
9	7	10	2	-17 0	-17 5	-17 0	Sto 1	2		früher mild
	2	9	1	-23 0	-23 5	-23 0	Sto 2	1		früher frisch
	9	9	0	-18 0	-18 5	-18 0	Sto 1	2		früher warm
10	7	9	7	-13 0	-13 5	-13 0	Sto 1	10	43,9	Lohn Regen
	2	10	2	-16 5	-17 0	-16 5	Sto 2	5		Tourenspä mild
	9	10	9	-11 0	-11 5	-11 0	Sto 1	5		Ursprung kühl

Manuskript August 1864

Faint handwritten entries, likely bleed-through from the reverse side of the page. The text is mostly illegible due to fading and bleed-through.

Umanatru

Datum	Lunar		Umanatru				Wind	Luft	Wasser	Mittag			
	Jahr	Monat	Jahr	Tag	Car	Mad							
11	7	11	5	7	+11	5	+120	+11	5	SW 1	5	2	Tausendliche kühl Tausendliche kühl Tausend kühl
	2	11	8	0	+14	5	+150	+14	5	W 2	5		
	9	12	0	2	+11	5	+120	+11	5	W 1	9		
12	7	14	1	6	-10	0	+10	5	+100	SW 1	1	Tausend kühl Tausendliche kühl Tausend kühl	
	2	14	0	0	+14	5	+150	+14	5	W 1	8		
	9	13	9	3	+12	0	+12	5	+120	SW 1	9		
13	7	13	8	9	-10	0	+10	5	+100	SW 1	2	Tausend kühl Tausendliche kühl Tausend kühl	
	2	13	5	9	-15	0	+15	5	+150	W 1	4		
	9	13	9	3	+11	0	+11	5	+110	W 1	7		
14	7	14	1	3	-9	0	+9	5	+90	SW 1	1	Tausend kühl Tausend kühl Tausend kühl	
	2	14	0	2	+16	0	+16	5	+160	W 1	8		
	9	13	7	3	+13	0	+13	5	+130	W 1	7		
15	7	13	3	2	+11	0	+11	5	+110	W 1	7	Tausend kühl Tausend kühl Tausend kühl	
	2	12	6	6	+18	5	+19	0	+185	W 1	2		
	9	12	5	0	+13	0	+13	5	+130	W 1	3		
16	7	12	4	2	+11	5	+12	0	+115	W 1	1	Tausend kühl Tausend kühl Tausend kühl	
	2	11	4	7	+19	0	+19	5	+195	W 1	0		
	9	11	0	3	+14	0	+14	5	+140	W 1	0		
17	7	10	0	7	+14	0	+14	5	+140	W 1	10	Tausend kühl Tausend kühl Tausend kühl	
	2	9	2	0	+19	0	+19	5	+195	W 1	9		
	9	9	7	3	+13	0	+13	5	+135	W 1	9		
18	7	10	0	0	+10	0	+10	5	+100	W 1	2	Tausend kühl Tausend kühl Tausend kühl	
	2	9	1	7	+17	0	+17	5	+170	W 0	1		
	9	9	0	2	+12	0	+12	5	+125	W 1	2		
19	7	7	9	7	+9	0	+9	5	+90	W 1	1	Tausend kühl Tausend kühl Tausend kühl	
	2	7	1	7	+16	5	+14	0	+165	W 1	10		
	9	6	3	0	+14	0	+14	5	+140	W 1	10		
20	7	5	3	7	+14	0	+14	5	+140	SW 1	10	Tausend kühl Tausend kühl Tausend kühl	
	2	7	8	7	+15	0	+15	5	+150	SW 1	10		
	9	8	7	3	+12	0	+12	5	+120	SW 1	9		

Monat August 1869

Kauf		Verkauf		Saldo	
Nr.	Betrag	Nr.	Betrag	Nr.	Betrag
1	100	1	100	1	0
2	100	2	100	2	0
3	100	3	100	3	0
4	100	4	100	4	0
5	100	5	100	5	0
6	100	6	100	6	0
7	100	7	100	7	0
8	100	8	100	8	0
9	100	9	100	9	0
10	100	10	100	10	0
11	100	11	100	11	0
12	100	12	100	12	0
13	100	13	100	13	0
14	100	14	100	14	0
15	100	15	100	15	0
16	100	16	100	16	0
17	100	17	100	17	0
18	100	18	100	18	0
19	100	19	100	19	0
20	100	20	100	20	0
21	100	21	100	21	0
22	100	22	100	22	0
23	100	23	100	23	0
24	100	24	100	24	0
25	100	25	100	25	0
26	100	26	100	26	0
27	100	27	100	27	0
28	100	28	100	28	0
29	100	29	100	29	0
30	100	30	100	30	0
31	100	31	100	31	0
32	100	32	100	32	0
33	100	33	100	33	0
34	100	34	100	34	0
35	100	35	100	35	0
36	100	36	100	36	0
37	100	37	100	37	0
38	100	38	100	38	0
39	100	39	100	39	0
40	100	40	100	40	0
41	100	41	100	41	0
42	100	42	100	42	0
43	100	43	100	43	0
44	100	44	100	44	0
45	100	45	100	45	0
46	100	46	100	46	0
47	100	47	100	47	0
48	100	48	100	48	0
49	100	49	100	49	0
50	100	50	100	50	0
51	100	51	100	51	0
52	100	52	100	52	0
53	100	53	100	53	0
54	100	54	100	54	0
55	100	55	100	55	0
56	100	56	100	56	0
57	100	57	100	57	0
58	100	58	100	58	0
59	100	59	100	59	0
60	100	60	100	60	0
61	100	61	100	61	0
62	100	62	100	62	0
63	100	63	100	63	0
64	100	64	100	64	0
65	100	65	100	65	0
66	100	66	100	66	0
67	100	67	100	67	0
68	100	68	100	68	0
69	100	69	100	69	0
70	100	70	100	70	0
71	100	71	100	71	0
72	100	72	100	72	0
73	100	73	100	73	0
74	100	74	100	74	0
75	100	75	100	75	0
76	100	76	100	76	0
77	100	77	100	77	0
78	100	78	100	78	0
79	100	79	100	79	0
80	100	80	100	80	0
81	100	81	100	81	0
82	100	82	100	82	0
83	100	83	100	83	0
84	100	84	100	84	0
85	100	85	100	85	0
86	100	86	100	86	0
87	100	87	100	87	0
88	100	88	100	88	0
89	100	89	100	89	0
90	100	90	100	90	0
91	100	91	100	91	0
92	100	92	100	92	0
93	100	93	100	93	0
94	100	94	100	94	0
95	100	95	100	95	0
96	100	96	100	96	0
97	100	97	100	97	0
98	100	98	100	98	0
99	100	99	100	99	0
100	100	100	100	100	0

5/10

Datum Zeit	Lauer Mutter	Promuntan			Mind 2 Fl	Lager ung	Kunden pflanz n	Mittlung	
		in Juf	Kaffe Cen	Mad					
21	7	10 2 7	+10 0	+10 5	-10 0	SW 1	1		frische Kaff
	2	10 2 0	+16 5	+17 0	+16 5	SW 1	4		Parasitum Kaff
	9	10 0 3	+14 0	+14 5	+14 0	SW 1	8		Lein Kaff
	7	9 7 7	+13 5	+14 0	+13 5	SW 1	9		Lein Kaff
22	2	9 1 0	+17 5	+18 0	+17 5	SW 1	9		Lein Kaff
	9	8 5 3	+14 0	+14 5	+14 0	SW 1	10		Lein Kaff
	7	6 6 7	+14 5	+15 0	+14 5	SW 1	10		Lein Kaff
23	2	5 5 3	+18 5	+19 0	+18 5	SW 1	8		Parasitum Kaff
	9	6 0 3	+16 0	+16 5	+16 0	SW 2	10		Lein Kaff
	7	8 1 7	+10 5	+11 0	+10 5	SW 2	10	70,5	Lein Kaff
24	2	9 5 7	+11 5	+12 0	+11 5	SW 2	7		Parasitum Kaff
	9	10 0 2	+10 0	+10 5	+10 0	SW 1	9	5,0	Lein Kaff
	7	12 2 5	+9 0	+9 5	+9 0	SW 1	2		frische Kaff
25	2	12 4 6	+12 5	+13 0	+12 5	SW 2	5		Parasitum Kaff
	9	12 5 0	+9 0	+9 5	+9 0	SW 1	1		Parasitum Kaff
	7	12 5 3	+8 5	+9 0	+8 5	SW 1	5		Parasitum Kaff
26	2	12 1 7	+14 0	+14 5	+14 0	SW 1	6		Parasitum Kaff
	9	12 3 4	+10 5	+11 0	+10 5	SW 1	10		Lein Kaff
	7	12 8 3	+10 0	+10 5	+10 0	SW 1	9		Parasitum Kaff
27	2	13 1 3	+10 5	+11 0	+10 5	SW 1	8		Parasitum Kaff
	9	13 2 3	+10 0	+10 0	+10 0	SW 1	9	15,5	Parasitum Kaff
	7	13 5 3	+7 0	+7 5	+7 0	SW 1	1		frische Kaff
28	2	13 2 3	+14 5	+15 0	+14 5	SW 1	1		frische Kaff
	9	12 9 0	+9 5	+10 0	+9 5	SW 1	1		frische Kaff
	7	12 5 9	+6 5	+7 0	+6 5	SW 1	1		frische Kaff
29	2	12 0 3	+16 5	+17 0	+16 5	SW 1	1		frische Kaff
	9	12 0 2	+10 5	+11 0	+10 5	SW 1	1		frische Kaff
30	7	11 9 0	+9 5	+10 0	+9 5	SW 1	8		Lein Kaff
30	2	11 3 3	+17 5	+18 0	+17 5	SW 1	0		Parasitum Kaff
	9	11 5 0	+12 0	+12 5	+12 0	SW 1	1		frische Kaff
31	7	11 7 3	+11 0	+11 5	+11 0	SW 1	2		frische Kaff
	2	11 1 4	+19 5	+20 0	+19 5	SW 1	2		frische Kaff
	9	11 2 0	+15 0	+15 5	+15 0	SW 1	1	25,5	Parasitum Kaff

*Manuskript Registrum 1864*

*Manuskript Registrum 1864*

Item Description	Quantity	Price	Total
<i>Manuskript Registrum</i>	1	200	200
<i>Manuskript Registrum</i>	2	100	200
<i>Manuskript Registrum</i>	3	100	300
<i>Manuskript Registrum</i>	4	100	400
<i>Manuskript Registrum</i>	5	100	500
<i>Manuskript Registrum</i>	6	100	600
<i>Manuskript Registrum</i>	7	100	700
<i>Manuskript Registrum</i>	8	100	800
<i>Manuskript Registrum</i>	9	100	900
<i>Manuskript Registrum</i>	10	100	1000
<i>Manuskript Registrum</i>	11	100	1100
<i>Manuskript Registrum</i>	12	100	1200
<i>Manuskript Registrum</i>	13	100	1300
<i>Manuskript Registrum</i>	14	100	1400
<i>Manuskript Registrum</i>	15	100	1500
<i>Manuskript Registrum</i>	16	100	1600
<i>Manuskript Registrum</i>	17	100	1700
<i>Manuskript Registrum</i>	18	100	1800
<i>Manuskript Registrum</i>	19	100	1900
<i>Manuskript Registrum</i>	20	100	2000

Datum	Zu man an						Münd	Kunzels	Kunzels	Mittsam	
	von	Milch	in	Stufe	Cur	Wud					
1	7	11	2	7	-140	-145	140	SW 1	10		Zweil mild
	2	11	3	7	-170	-175	170	SW 1	10		Zweil Luffa Nagau
	9	11	0	3	-120	-125	140	SW 1	10		Zweil mild
2	7	9	8	7	-110	-115	110	SW 1	10	7 96,0	Zweil Lindorgau
	2	10	8	7	-145	-150	150	SW 1	9		Kunzels mild
	9	10	3	0	-110	-115	110	SW 1	3		Hausfall Kiff
3	7	9	7	7	-110	-115	110	SW 1	7		Kunzels Kiff
	2	8	5	0	-160	-165	160	SW 1	8		Kunzels mild
	9	8	4	0	-130	-135	130	SW 1	3		Hausfall mild
4	7	8	1	7	-120	-125	120	SW 1	10		Zweil Nagau
	2	9	5	5	-150	-155	150	SW 1	7		Kunzels mild
	9	10	3	0	-120	-125	120	SW 1	10	7 85,0	Zweil Kunzels Nagau
5	7	11	2	7	-120	-125	120	SW 1	5		Kunzels Kiff
	2	11	4	3	-150	-155	150	SW 1	6	7 7,5	Kunzels Kunzels Nagau
	9	11	6	5	-115	-120	115	SW 1	7		Zweil Kiff
6	7	12	3	7	-105	-110	105	SW 1	4		Kunzels Kiff
	2	11	9	7	-150	-155	150	SW 1	5		Kunzels mild
	9	11	0	3	-140	-145	140	SW 1	10		Zweil Kiff
7	7	10	8	7	-145	-150	145	SW 3	10		Zweil mündig
	2	11	1	7	-170	-175	170	SW 3	9		Kunzels mündig Kunzels Nagau
	9	11	5	0	-150	-155	150	SW 1	10		Zweil mild
8	7	11	9	7	-150	-155	150	SW 1	10		Zweil mild
	2	12	2	9	-165	-170	166	SW 1	10		Zweil mild Nagau
	9	12	3	0	-160	-160	160	SW 1	10		Zweil mild
9	7	12	4	6	-155	-160	157	SW 1	10		Zweil mild
	2	11	7	9	-195	-200	195	SW 1	4		Kunzels mild Nagau
	9	11	7	3	-160	-165	160	SW 1	1		Kunzels mild
10	7	11	6	0	-125	-130	126	SW 1	0		Kunzels Kiff
	2	10	3	3	-215	-220	226	SW 1	1		Kunzels Nagau
	9	9	7	0	-155	-155	155	SW 1	1	7 7,5	Kunzels Kiff Nagau

Monatly Puzanten W 64

Name	Wohnort	Alter	Wohnort	Alter
Mr. W...	...	...	...	...
...	...	...	...	...
...	...	...	...	...
...	...	...	...	...
...	...	...	...	...
...	...	...	...	...
...	...	...	...	...
...	...	...	...	...
...	...	...	...	...
...	...	...	...	...
...	...	...	...	...
...	...	...	...	...
...	...	...	...	...
...	...	...	...	...
...	...	...	...	...
...	...	...	...	...
...	...	...	...	...
...	...	...	...	...
...	...	...	...	...
...	...	...	...	...
...	...	...	...	...
...	...	...	...	...
...	...	...	...	...
...	...	...	...	...
...	...	...	...	...
...	...	...	...	...
...	...	...	...	...
...	...	...	...	...
...	...	...	...	...
...	...	...	...	...
...	...	...	...	...
...	...	...	...	...
...	...	...	...	...
...	...	...	...	...
...	...	...	...	...
...	...	...	...	...
...	...	...	...	...
...	...	...	...	...
...	...	...	...	...
...	...	...	...	...

Datum		Umsatz					Münd		Kassab		Kassab		Mittw.
Jahr	Monat	in	Haar	an	Münd	2	01	ung	1/2	3/4	M		
11	7	8	9	0	+150	-155	-160	SW	1	10		Zwisch. Kassenbuch	
	2	9	9	0	+140	-145	-140	SW	1	10		Zwisch. Kassenbuch	
	9	10	0	3	+110	-115	-110	SW	1	10	56.5	Zwisch. Kassenbuch	
12	7	10	3	7	+105	-110	-105	SW	1	10		Zwisch. Kassenbuch	
	2	11	3	3	+120	-125	-120	SW	1	10		Zwisch. Kassenbuch	
	9	11	4	0	+90	-95	-90	SW	1	1		Zwisch. Kassenbuch	
13	7	11	6	3	+60	-65	-60	SW	1	1		Zwisch. Kassenbuch	
	2	12	2	3	+135	-140	-135	SW	1	2		Zwisch. Kassenbuch	
	9	12	3	0	+95	-100	-95	SW	1	2		Zwisch. Kassenbuch	
14	7	11	3	7	+70	-75	-70	SW	1	1		Zwisch. Kassenbuch	
	2	10	2	3	+160	-165	-160	SW	1	1		Zwisch. Kassenbuch	
	9	10	0	2	+90	-95	-90	SW	1	1		Zwisch. Kassenbuch	
15	7	9	3	7	+85	-90	-85	SW	1	8		Zwisch. Kassenbuch	
	2	8	4	3	+175	-180	-175	SW	1	7		Zwisch. Kassenbuch	
	9	8	7	2	+120	-125	-120	SW	1	4		Zwisch. Kassenbuch	
16	7	8	5	0	+120	-125	-120	SW	1	10		Zwisch. Kassenbuch	
	2	6	7	7	+195	-200	-195	SW	1	1		Zwisch. Kassenbuch	
	9	6	6	0	+150	-155	-150	SW	1	4		Zwisch. Kassenbuch	
17	7	6	4	7	+145	-150	-145	SW	1	7		Zwisch. Kassenbuch	
	2	8	2	7	+165	-170	-165	SW	1	5		Zwisch. Kassenbuch	
	9	8	9	0	+120	-125	-120	SW	1	10	67.5	Zwisch. Kassenbuch	
18	7	9	5	3	+115	-120	-115	SW	1	10		Zwisch. Kassenbuch	
	2	9	5	0	+155	-160	-155	SW	1	4		Zwisch. Kassenbuch	
	9	9	4	5	+110	-115	-110	SW	1	3		Zwisch. Kassenbuch	
19	7	9	2	7	+95	-100	-95	SW	1	7		Zwisch. Kassenbuch	
	2	9	2	3	+145	-150	-145	SW	1	4		Zwisch. Kassenbuch	
	9	9	5	0	+100	-105	-100	SW	1	2		Zwisch. Kassenbuch	
20	7	9	8	0	+180	-185	-180	SW	1	2		Zwisch. Kassenbuch	
	2	10	0	3	+130	-135	-130	SW	1	7		Zwisch. Kassenbuch	
	9	10	7	3	+85	-90	-85	SW	1	2		Zwisch. Kassenbuch	

Manuel Pysanlen 1864

1	100	100	100	100
2	100	100	100	100
3	100	100	100	100
4	100	100	100	100
5	100	100	100	100
6	100	100	100	100
7	100	100	100	100
8	100	100	100	100
9	100	100	100	100
10	100	100	100	100
11	100	100	100	100
12	100	100	100	100
13	100	100	100	100
14	100	100	100	100
15	100	100	100	100
16	100	100	100	100
17	100	100	100	100
18	100	100	100	100
19	100	100	100	100
20	100	100	100	100

Datum	Jahr	Korn				Mund	Mund	Tausend	Kleiner	Mittelmaß					
		Malter	in	Stöße	Ein										
		7	11	3	0	7	5	8	0	7	5	SW 1	1		frische feinf
21		2	10	2	3	-16	5	-17	0	-16	5	SW 1	2		frische mild
		9	10	4	0	+9	5	-9	5	-9	5	SW 1	2		frische feinf
		7	10	6	0	+7	5	-8	0	-7	5	SW 1	2		frische 2 par feinf
22		2	10	0	0	-16	5	-16	5	-16	0	SW 1	1		<del>frische mild</del>
		9	10	5	0	-12	0	-12	5	-12	0	SW 1	7	2	Zweil. Kleinf. feinf. Kogel
		7	11	4	3	-12	0	-12	5	-12	0	SW 1	3	2	frische feinf. Kogel
23		2	11	9	3	-16	0	-16	5	-16	0	SW 1	5		Tausend. mild
		9	12	0	2	+10	5	-11	0	+10	5	SW 1	1		frische feinf
		7	12	0	3	-18	0	-18	5	-18	0	SW 1	0		frische feinf
24		2	12	9	3	+16	0	-16	5	+16	0	SW 1	2		frische 2 par
		9	13	0	2	+12	0	-12	5	-12	0	SW 1	9		Zweil. feinf
		7	13	6	3	+10	5	-11	0	+10	5	SW 1	8		Zweil. feinf
25		2	13	9	3	-14	5	-15	0	-14	5	SW 1	3		frische mild
		9	14	0	2	+9	5	-10	0	+9	5	SW 1	0		frische feinf
		7	14	6	9	+6	7	-7	0	+6	5	SW 1	1		frische feinf
26		2	14	3	3	+15	5	-15	5	-15	5	SW 1	2		frische mild
		9	14	3	4	+9	0	-9	5	-9	0	SW 1	1		frische feinf
		7	14	3	9	+7	0	-7	0	-7	0	SW 1	1		frische feinf
27		2	13	7	3	-15	5	-15	5	-15	5	SW 1	0		frische mild
		9	13	9	0	+9	0	-9	5	+9	0	SW 1	0		frische feinf
		7	14	2	6	+7	0	-7	5	+7	0	SW 1	0		frische feinf
28		2	13	1	9	+15	5	-16	0	+15	5	SW 1	0		frische mild
		9	12	9	3	+9	0	-9	5	+9	5	SW 1	0		frische feinf
		7	12	0	0	+7	0	-7	9	-7	0	SW 1	3		frische feinf
29		2	11	0	0	-19	5	-16	0	-15	5	SW 1	4		Tausend. mild
		9	10	9	3					+9	0	SW 1	3		frische feinf
		7	10	6	7	8	0	+7	0	-7	5	SW 1	5		frische feinf
30		2	10	7	3					-15	0	SW 1	7		Zweil. mild
		9	10	9	3					+9	5	SW 1	6		Zweil. mild feinf

Monat October 1864

Wochentag	1	2	3	4	5	6	7	8	9	10	11	12	13	14	15	16	17	18	19	20	21	22	23	24	25	26	27	28	29	30	31
Montag																															
Dienstag																															
Mittwoch																															
Donnerstag																															
Freitag																															
Samstag																															
Sonntag																															

Anzahl	Menschen					Blind	Hörlos	Hilffl.	
	Wahler	Lyof	Thropf	Low	Wid.				
1	7	11 16	+6 3		-6 3	NO	1	0	früher frucht
	2	10 6	7		-120 -12 5	NO	1	3	Dunne-frucht nicht
	9	10 9	3	+7 0	+70 +7 0			2	früher frucht
2	7	11 5	+6 0	6 8	+4 5	NO	1	1	früher frucht
	2	11 6	-10 5	-10 3	-10 5	NO	1	5	Dunne-frucht nicht
	9	120 2	75 5	15 5	-5 5	NO	1	0	früher frucht
3	7	13 5	0	+3 0	+3 0	NO	1	0	früher frucht
	2	13 0	2	+4 5	+4 5	NO	3	2	früher frucht NO
	9	13 0	0	+4 0	+4 0	NO	1	1	früher frucht
4	7	12 8	0	+2 0	+2 0	NO	1	1	früher frucht
	2	11 7	0	+8 5	+8 5	NO	2	0	früher frucht NO
	9	11 6	3	+4 0	+4 0	NO	1	0	früher frucht
5	7	11 5	0	+1 5	+1 5	NO	1	0	früher frucht
	2	10 7	0	+11 5	+11 5	NO	1	1	früher frucht
	9	11 0	2	+5 5	+5 5	NO	1	1	früher frucht
6	7	12 0	0	+2 5	+2 0	NO	1	2	früher frucht
	2	11 5	0	+11 0	+11 0	NO	1	0	früher frucht
	9	11 9	0	+5 0	+5 0	NO	1	0	früher frucht
7	7	12 5	3	+3 0	+3 0	NO	1	0	früher frucht
	2	12 16	+11 0	+11 5	+11 5	NO	1	0	früher frucht
	9	12 4	0	+5 0	+5 0	NO	1	0	früher frucht
8	7	12 6	6	+2 5	+2 5	NO	1	0	früher frucht
	2	12 0	0	+11 5	+11 5	NO	1	0	früher frucht
	9	11 9	3	+5 5	+5 5	NO	1	0	früher frucht
9	7	11 3	7	+2 0	+2 0	NO	1	0	früher frucht
	2	11 0	3	+11 0	+11 0	NO	1	0	früher frucht
	9	10 9	5	+8 5	+8 5	NO	1	9	Dunne-frucht
10	7	10 8	7	+5 5	+5 5	NO	1	10	Dunne-frucht
	2	11 1	0	+10 5	+10 5	NO	1	9	Dunne-frucht
	9	11 9	3	+7 0	+7 0	NO	1	10	Dunne-frucht

Manuscript October 1464

1	101	101	101	101
2	102	102	102	102
3	103	103	103	103
4	104	104	104	104
5	105	105	105	105
6	106	106	106	106
7	107	107	107	107
8	108	108	108	108
9	109	109	109	109
10	110	110	110	110
11	111	111	111	111
12	112	112	112	112
13	113	113	113	113
14	114	114	114	114
15	115	115	115	115
16	116	116	116	116
17	117	117	117	117
18	118	118	118	118
19	119	119	119	119
20	120	120	120	120
21	121	121	121	121
22	122	122	122	122
23	123	123	123	123
24	124	124	124	124
25	125	125	125	125
26	126	126	126	126
27	127	127	127	127
28	128	128	128	128
29	129	129	129	129
30	130	130	130	130

*Wproumactau*

Jahr	Lohn			Mehre			Wind	Wagel	Kinde	Witterung
	Zeit	Mahn	Zeit	Mahn	Zeit	Mahn				
11	7	12 29	-70	-70	-70		SW 1	10		Zwölz fressig düstlich
	2	11 82	-115	-115	-115		SW 1	10	2%	Zwölz Kugeln saftig
	9	11 70	-89	-85	-85		SW 1	10	2	Zwölz Christen Kugeln
12	7	11 50	-80	-85	-80		SW 1	10		Zwölz kühl düstlich
	2	11 43	-100	-103	-100		SW 1	10		Zwölz vngewiß
	9	11 03	-80	-85	-86		SW 1	10		Zwölz kühl nett
13	7	10 20	-80	-85	-80		SW 1	10	2	Zwölz vngewiß
	2	10 10	-105	-110	-105		SW 1	10		Zwölz kühl
	9	10 02	-90	-90	-90		SW 1	10	2	Zwölz vngewiß
14	7	9 57	-80	-85	-80		SW 1	10		Zwölz kühl
	2	9 58	-105	-110	-105		SW 1	5		Tausend mild
	9	9 60	-80	-80	-80		SW 1	10		Zwölz kühl
15	7	9 87	-75	-75	-75		SW 1	9		Zwölz Kugeln saftig
	2	10 50	-90	-95	-90		SW 1	10		Zwölz Kugeln
	9	10 93	-45	-45	-45		SW 1	1		Zeit so saftig
16	7	11 57	-20	-25	+20		SW 1	0		Zeit so saftig
	2	11 30	-90	-95	-90		SW 1	1		Zeit so kühl
	9	10 73	-35	-40	-39		SW 1	1		Zeit so saftig
17	7	9 57	-50	-55	-50		SW 2	10		Zwölz saftig
	2	9 30	-115	-120	-115		SW 3	2		Zeit so mild vngewiß
	9	9 03	-45	-55	-45		SW 1	1		Zeit so saftig
18	7	8 97	-45	-60	-45		SW 1	2		Zeit so saftig
	2	8 65	-140	-145	-140		SW 1	5		Tausend. vngewiß mild
	9	8 30	-80	-85	-80		SW 1	3		Mundfall kühl
19	7	8 77	-70	-75	-70		SW 1	8		Zwölz kühl
	2	6 20	-170	-175	-170		SW 1	4		Tausend saftig mild
	9	5 93	-110	-115	-110		SW 1	4		Mundfall kühl
20	7	5 60	-90	-95	-90		SW 1	10		Zwölz kühl
	2	5 80	-130	-135	-130		SW 1	10	2	Zwölz vngewiß
	9	6 30	100	100	-100		SW 1	10		Zwölz Kugeln saftig

Manuskript Oktober 1864

1	100	100	100
2	100	100	100
3	100	100	100
4	100	100	100
5	100	100	100
6	100	100	100
7	100	100	100
8	100	100	100
9	100	100	100
10	100	100	100
11	100	100	100
12	100	100	100
13	100	100	100
14	100	100	100
15	100	100	100
16	100	100	100
17	100	100	100
18	100	100	100
19	100	100	100
20	100	100	100
21	100	100	100
22	100	100	100
23	100	100	100
24	100	100	100
25	100	100	100
26	100	100	100
27	100	100	100
28	100	100	100
29	100	100	100
30	100	100	100

2  
1  
1

Datum	Lava		Fruumantla			Mund	Kopfs	Kleider	Mittsamung			
	Jris	Mrtm	in	Stofa	Cur					Mud	Aug	pflay
21	7	7	0	19	0	19	0	SW 1	10	K	Zwib Hahelwagau	
	2	5	8	10	0	10	0	SW 1	10	NY	Zwib Kugantogfan	
	9	5	7	3	19	0	19	0	SW 1	10	Zwib kuff	
22	7	5	7	3	19	0	19	4	SW 1	6	Tauselike kuff	
	2	4	8	0	15	3	16	0	WO 1	1	fait sa mel	
	9	5	0	2	11	0	11	0	SO	10	Zwib kuff	
23	7	5	7	3	19	5	10	0	W 1	8	Tauselike kuff	
	2	5	6	0	13	0	13	5	W 1	5	Tausel kuff	
	9	5	5	3	11	0	11	0	SW 1	10	Zwib kuff	
24	7	5	2	0	19	0	19	5	SW 1	5	Zwib kuff	
	2	5	4	7	13	0	13	5	SW 1	10	NY	Zwib mild Kugantogfan
	9	5	8	3	10	0	10	5	SW 1	10	Zwib kuff	
25	7	6	4	0	16	0	16	5	SW 1	4	Tausel kuff	
	2	5	8	7	13	0	13	5	WO 1	4	Tauselkuff mild	
	9	5	5	0	19	0	19	0	WO 1	10	K	Zwib ungenessig
26	7	4	8	0	18	5	18	5	WO 1	10	NY	Zwib miff
	2	2	6	3	12	5	12	5	WO 1	10		Zwib mild
	9	5	0	5	19	5	10	0	WO 1	4		Hausfall kuff
27	7	4	5	2	10	5	11	0	SW 1	10	9	Zwib mild Kugan
	2	5	8	7	12	0	12	5	SW 1	10		Zwib mild
	9	5	7	3	18	0	18	5	SW 1	1		fait sa faiff
28	7	5	4	0	15	0	15	0	WO 1	4		Tausel faiff
	2	5	1	7	11	5	11	5	WO 1	5		Tauselkuff mild
	9	5	0	2	18	0	18	0	WO 1	1		Hausfall kuff
29	7	4	5	7	16	3	16	5	WO 1	4		Tausel faiff
	2	5	1	3	10	0	10	0	WO 1	10		Zwib kuff
	9	6	0	3	18	0	18	0	WO 1	10		Zwib kuff
30	7	8	0	7	16	3	16	5	WO 1	10		Zwib kuff
	2	8	9	3	18	5	18	5	WO 1	10	NY	Zwib Kugantogfan
	9	9	0	2	16	0	16	0	WO 1	10		Zwib kuff
31	7	11	9	3	14	5	14	5	WO 1	10		Zwib faiff
	2	12	4	3	15	0	15	0	WO 1	10		Zwib faiff
	9	12	6	0	13	5	13	5	WO 1	5		Zwib faiff

Monatstagbuch 1844

Handwritten ledger table with multiple columns and rows of entries. The text is mirrored and faint, appearing as bleed-through from the reverse side of the page. Some legible entries include names like 'Herrn ...', 'Frau ...', and 'Kind ...'.

Datum	Waar	Spekmanent				Mind P. H.	Kapital Ding	Kurs Pflanz Gr. M.	Witt südy			
		Fuf	Hafu	Cic	Mad							
1	7	12	7	3	-2	5	-2	5	NO 1	10		Zwilsch
	7	12	6	0	+6	0	-6	0	NO 1	10		Zwilsch
	7	12	0	2	+5	7	-5	6	NO 1	10		Zwilsch
2	7	11	2	3	+5	5	-5	5	NO 1	10		Zwilsch
	7	10	5	7	+7	0	-7	0	NO 1	10		Zwilsch
	9	10	9	3	+3	0	-3	0	NO 1	10	u	Zwilsch
3	7	11	0	3	+4	5	-4	5	NO 1	10		Zwilsch
	2	11	4	3	+6	0	-6	0	NO 1	10		Zwilsch
	9	11	9	3	+3	0	-3	0	NO 1	10		Zwilsch
4	7	14	5	6	-0	5	-0	5	NO 1	0		Zwilsch
	2	14	4	9	+6	5	-6	5	NO 1	0		Zwilsch
	9	14	0	2	+2	0	-2	0	NO 1	0		Zwilsch
5	7	13	3	3	-1	0	-1	0	NO 1	10		Zwilsch
	2	12	0	9	+4	5	-4	5	NO 1	2		Zwilsch
	9	12	4	2	+4	0	-4	0	NO 1	9		Zwilsch
6	7	13	7	3	+1	0	+1	5	NO 1	9		Zwilsch
	2	13	9	"	+3	0	+3	0	NO 1	10		Zwilsch
	9	14	0	2	+1	5	+1	5	NO 1	10		Zwilsch
7	7	14	7	3	-2	5	-2	5	NO 1	1		Zwilsch
	7	11	1	0	+2	5	+2	5	NO 2	1		Zwilsch
	9	12	7	3	-0	5	-0	5	NO 1	0		Zwilsch
8	7	11	2	7	-4	5	-4	5	NO 1	2		Zwilsch
	2	10	6	7	-0	5	-0	5	NO 1	5		Zwilsch
	9	10	9	3	-1	5	-1	5	NO 1	0		Zwilsch
9	7	11	0	7	-3	0	-3	0	NO 1	10		Zwilsch
	7	11	0	0	+2	0	+2	0	NO 1	10		Zwilsch
	9	10	9	3	+2	0	+2	0	NO 1	10		Zwilsch
10	7	10	8	0	0	0	0	0	NO 1	10		Zwilsch
	7	10	2	7	+3	0	+3	0	NO 1	10		Zwilsch
	9	10	0	2	+1	0	+1	0	NO 1	2		Zwilsch

Munich May 20 1864

1	100	100	100
2	100	100	100
3	100	100	100
4	100	100	100
5	100	100	100
6	100	100	100
7	100	100	100
8	100	100	100
9	100	100	100
10	100	100	100
11	100	100	100
12	100	100	100
13	100	100	100
14	100	100	100
15	100	100	100
16	100	100	100
17	100	100	100
18	100	100	100
19	100	100	100
20	100	100	100
21	100	100	100
22	100	100	100
23	100	100	100
24	100	100	100
25	100	100	100
26	100	100	100
27	100	100	100
28	100	100	100
29	100	100	100
30	100	100	100

*Ufrowaarten*

Abt.	W. u. u.	M. u. m.	U. f.	N. a. s.	C. u.	M. u. d.	M. u. i. d.	L. a. y. d. l. b.	K. i. n. d. r. e.	M. i. t. t. e. r. u. n. g.
Z. u. i. t.	M. a. t. r.	Z. u. f.	N. a. s. t.	C. u.	M. u. d.	R. H.	u. n. g.	J. e. t. a. n. g.	M.	
7	960	-05	-05	-05		NO1	10			Zwieb. frucht dürrst. u. g.
11	914	+20	+20	+20		WO1	10			Zwieb. w. u. f. dürrst. u. g.
9	920	+20	+20	+20		WO1	10			Zwieb. frucht
7	930	+10	+10	+10		WO1	4			Tausend. frucht
12	900	+50	+55	+50		NO1	99			Zwieb. frucht
9	900	+25	+25	+25		NO1	99			Mundfall frucht
7	900	+20	+20	+20		NO1	9			Kubul frucht
13	890	+50	+50	+50		NO1	3			Tausend. frucht
9	702	-30	-30	-30		NO1	10	n		Zwieb. frucht frucht Nagau
7	190	-80	-85	-80		SW2	10			Zwieb. mild w. u. f.
14	100	+90	+95	+90		SW2	10	n		Zwieb. Nagau
9	090	+70	+70	+70		SW1	10	n	12.5.3.	Zwieb. Hauptfrucht
7	043	+65	+70	+65		SW1	2			frucht w. u. f.
15	059	+93	+98	+93		SW1	10			Zwieb. mild.
9	100	+75	+75	+75		SW1	10	37		Zwieb. Hauptfrucht
7	127	+70	+73	+70		SW1	10	n		Zwieb. Hauptfrucht
16	257	+76	+80	+75		SW1	10			Zwieb. frucht
9	403	+65	+65	+65		SW1	10	n	18.10	Zwieb. Hauptfrucht
7	737	+55	+60	+55		SW1	7			Zwieb. frucht
17	767	+90	+95	+90		SW1	4			Tausend. frucht mild
9	750	+50	+50	+50		SW1	7	n	14.0	Mundfall frucht Nagau
7	717	+60	+65	+60		SW1	10	n		Zwieb. w. u. f. Hauptfrucht
18	763	+95	+100	+95		SW1	10			Zwieb. w. u. f.
9	802	+70	+70	+70		SW1	10			Zwieb. frucht
7	1093	+42	+47	+42		SW1	2			frucht frucht
19	1110	+70	+75	+70		SW1	4			Tausend. frucht mild
9	1093	3	3	3		SW2	1			frucht frucht
7	903	0	0	0		SW1	10			Kubul frucht
20	905	+25	+25	+25		SW1	10			Kubul frucht
9	910	+35	+35	+35		SW1	10	n		Kubul frucht



Datum Jahr	Jahre	Epochemata			Mied R R	Kaufst mü	Hindes Loflag O M	Mittlung
		in Gef	Thrupf	Med				
	7	9	10	+40	+45	+40		
	SW	1	10				Zwieb dümpelg frucht	
21	2	9	47	+62	+67	+62		
	SW	1	10				Zwieb dümpelg frucht <sup>Hafelroggen</sup>	
	9	9	83	+60	+60	+60		
	SW	1	10				Zwieb frucht	
	7	10	87	+55	+60	+55		
	SW	1	10				Zwieb dümpelg frucht	
22	2	9	80	+85	+90	+85		
	SW	1	3				frische frucht	
	9	9	83	+65	+65	+65		
	SW	1	10				Zwieb Roggen	
	7	10	07	+50	+55	+50		
	SW	1	11				42,5 ausgefallt nach Roggen	
23	2	10	00	+80	+85	+80		
	SW	1	6				Paarschlacke frucht	
	9	9	02	+45	+45	+45		
	SW	1	10				Zwieb Roggen	
	7	5	47	+50	+55	+50		
	SW	1	10				Zwieb weizenfrucht	
24	2	4	03	+60	+65	+60		
	SW	1	10				Zwieb weizenfrucht	
	9	4	20	+40	+45	+40		
	SW	1	10				Zwieb weizenfrucht	
	7	4	67	+35	+40	+35		
	SW	1	10				Zwieb weizenfrucht	
25	2	5	47	+62	+67	+62		
	SW	1	5				Paarschlacke frucht	
	9	5	02	+40	+45	+40		
	SW	1	3				Paarschlacke frucht	
	7	1	77	+40	+45	+40		
	SW	2	10				Roggenfrucht frucht	
26	2	2	47	+62	+67	+62		
	SW	4	7				Roggen Paarschlacke	
	9	4	23	+60	+65	+60		
	SW	1	5				Zwieb weizen Roggen	
	7	7	00	+40	+45	+40		
	SW	1	10				99,5 Zwieb weizenfrucht	
27	2	8	02	+68	+65	+65		
	SW	1	9				Zwieb frucht	
	9	9	50	+40	+40	+40		
	SW	1	1				Paarschlacke frucht	
	7	13	10	+10	+15	+10		
	SW	1	1				fall frucht	
28	2	12	72	+55	+60	+55		
	SW	1	1				frische frucht	
	9	12	50	+30	+35	+30		
	SW	1	1				16,0 frische frucht Roggen	
	7	12	67	+30	+35	+30		
	SW	1	10				Zwieb weizen	
29	2	14	49	+70	+75	+70		
	SW	1	10				Zwieb frucht Paarschlacke	
	9	14	60	+40	+40	+40		
	SW	1	10				11,0 Zwieb frucht	
	7	15	76	+25	+30	+25		
	SW	1	10				Zwieb frucht	
20	2	15	16	+40	+45	+40		
	SW	1	0				frische frucht	
	9	14	93	+30	+30	+30		
	SW	1	5				Zwieb frucht	

Monatlich Durubau 1864

*[Faint, illegible handwritten text, likely bleed-through from the reverse side of the page.]*

Datum	Ypocuvaton						Mund N N	Vergelt ung	Kinde Klasse Or M	Mittagung	
	Basen Zeit	in Matr	in Zuf	in Kofte	in Cuv	in Matr					
1	7	13	7	0	+20	+25	+20	NO	1	10	Zwile drüffig fuchf
1	2	12	9	2	+38	-40	+35	NO	1	10	Zwile drüffig fuchf
	9	13	2	0	-30	+30	+30	NO	1	10	Zwile fuchf
2	7	14	7	7	+21	+26	+21	NO	1	10	Zwile fuchf Habal wegen
	2	14	4	6	+35	+40	+35	SW	1	10	Zwile fuchf drüffig Kagaalwegen
2	9	14	4	0	+30	+35	+30	SW	1	10	Zwile fuchf
	7	15	9	3	+20	+23	+20	SW	1	10	Zwile fuchf
3	2	15	8	6	+40	+40	+40	NO	1	10	Zwile fuchf
	9	15	4	3	+20	+20	+20	NO	1	2	Zwile fuchf
4	7	16	4	0	-05	-00	-10	NO	1	1	Zwile fuchf
	2	16	0	3	+20	+20	+20	NO	1	1	Zwile fuchf
4	9	15	9	0	+10	-10	-10	NO	1	1	Zwile fuchf
	7	14	7	7	-15	-15	-15	NO	1	1	Zwile fuchf
5	2	13	9	2	+18	+23	+23	NO	1	9	Zwile drüffig fuchf
	9	13	0	3	0	0	0	NO	1	7	Mundfall fuchf
6	7	12	7	6	-07	-07	-07	SW	1	10	Zwile fuchf
	2	12	7	2	+18	+23	+18	SW	1	1	Zwile fuchf
6	9	12	9	3	0	0	0	SW	1	1	Zwile fuchf
	7	13	5	0	-17	-17	-17	SW	1	1	Zwile fuchf
7	2	12	3	7	+40	+45	+40	NO	1	0	Zwile fuchf
	9	12	0	2	-05	-03	-03	NO	1	1	Zwile fuchf
8	7	10	8	0	-23	-23	-23	NO	1	10	Habal fuchf
	2	10	2	0	0	0	0	SW	1	8	Zwile drüffig fuchf
8	9	10	3	4	-05	-05	-05	SW	1	8	Mundfall fuchf
	7	10	5	0	-15	-15	-15	SW	1	6	Zwile fuchf
9	2	10	5	0	+28	+23	+28	SW	1	9	Zwile fuchf
	9	10	8	0	+05	+05	+05	SW	1	10	Zwile fuchf
10	7	11	0	0	-15	-15	-15	SW	1	5	Zwile fuchf
	2	10	9	0	+15	+15	+15	SW	1	10	Habal fuchf
10	9	11	3	4	-10	-10	-10	SW	1	9	Habal fuchf

Munich December 1864

*[Faint, illegible handwritten text, likely bleed-through from the reverse side of the page.]*

Datum	Wahr	Ypocometes			Wind	Miles	Baromet. Stand	Witterung
		Grad	Minuten	Secunden				
	7	12 5 0	-30	-30	-30	SW 1	4	Dunstige Nacht
11	2	11 5 2	-05	-05	-05	SW 1	2	Thaumel frost
	9	10 9 3	-20	-20	-20	SW 1	0	frisch kalt
12	7	10 4 3	-45	-45	-45	NO 1	5	Knebelig frost
	2	9 2 3	+15	+15	+15	NO 1	0	frisch frost
	9	9 0 2	-20	-20	-20	NO 2	0	frisch kalt
13	7	8 0 3	-35	-35	-35	NO 2	6	frisch kalt
	2	7 5 3	00	00	00	NO 3	9	Leib windig kalt
	9	7 9 0	+05	+05	+05	NO 1	10	Leib frost
14	7	8 0 7	+05	+05	+05	NO 1	10	Leib frost
	2	7 8 0	+05	+05	+05	NO 1	10	Leib frost
	9	6 7 3	-05	-05	-05	NO 1	3	Mundfall frost
15	7	5 9 7	-05	-05	-05	NO 1	10	Leib frost
	2	5 2 0	+25	+25	+25	NO 1	10	Leib spinnweben
	9	5 4 0	+20	+20	+20	NO 1	10	Leib frost
16	7	6 0 0	-30	-30	-30	NO 1	10	Knebelig, Glattzeit
	2	6 7 3	-45	-45	-45	NO 1	10	Leib spinnweben
	9	7 0 2	-40	-40	-40	NO 1	10	Leib spinnweben auf kalt
17	7	8 8 7	-40	-40	-40	NO 1	10	Leib drussig kalt
	2	9 4 7	-15	-15	-15	NO 1	10	Leib drussig kalt
	9	9 6 0	-15	-15	-15	NO 1	10	Leib kalt
18	7	9 7 7	-15	-15	-15	NO 1	3	fall kalt
	2	9 2 0	+15	+15	+15	NO 1	10	Leib spinnweben
	9	10 3 4	-05	-05	-05	NO 1	10	Leib frost
19	7	10 6 3	-05	-05	-05	NO 1	10	Leib frost
	2	11 6 3	+14	+14	+14	NO 1	10	Leib drussig
	9	11 9 2	+10	+10	+10	NO 1	10	Leib drussig
20	7	12 3 0	+10	+10	+10	NO 1	10	Leib drussig
	2	11 8 0	+30	+30	+30	NO 1	10	Leib drussig spinnweben
	9	11 0 2	+20	+20	+20	NO 1	10	Leib Knebelig

Manufaktur Inventar 1864

*[Faint handwritten text and numbers, likely a ledger or inventory list, mostly illegible due to fading.]*

*Umwandlung*

<i>Jahr</i>	<i>Tag</i>	<i>Wetter</i>	<i>in</i>	<i>Wasser</i>	<i>Luft</i>	<i>Wind</i>	<i>Wind</i>	<i>Wasser</i>	<i>Luft</i>	<i>Wetter</i>
<i>in</i>	<i>Wetter</i>	<i>in</i>	<i>Wasser</i>	<i>Luft</i>	<i>Wind</i>	<i>Wind</i>	<i>Wasser</i>	<i>Luft</i>	<i>Wetter</i>	<i>Wetter</i>
<i>Zeit</i>	<i>Wetter</i>	<i>in</i>	<i>Wasser</i>	<i>Luft</i>	<i>Wind</i>	<i>Wind</i>	<i>Wasser</i>	<i>Luft</i>	<i>Wetter</i>	<i>Wetter</i>
7	1083	+20	+25	+20	NO	1	10			<i>Leichter Wind Umpungellen</i>
21	2	1063	+30	+35	+30	NO	1	10		<i>Leichter Wind Umpungellen</i>
9	1040	+30	+30	+30	NO	1	10			<i>Leichter Wind Umpungellen</i>
7	1616	+05	+05	+05	NO	1	10			<i>Leichter Wind Umpungellen</i>
22	2	1093	+10	+10	+10	NO	1	10		<i>Leichter Wind Umpungellen</i>
9	1160	-17	-17	-17	NO	2	10			<i>Leichter Wind Umpungellen</i>
7	1273	-48	-48	-48	NO	2	10			<i>Leichter Wind Umpungellen</i>
23	2	1200	-43	-43	-43	NO	2	10		<i>Leichter Wind Umpungellen</i>
9	1380	+50	+50	+50	NO	2	10			<i>Leichter Wind Umpungellen</i>
7	1473	-87	-87	-87	NO	2	0			<i>Leichter Wind Umpungellen</i>
24	2	1459	-43	-43	-43	NO	2	1		<i>Leichter Wind Umpungellen</i>
9	1450	-60	-60	-60	NO	1	0			<i>Leichter Wind Umpungellen</i>
7	1460	-87	-87	-87	NO	1	0			<i>Leichter Wind Umpungellen</i>
25	2	1403	-52	-52	-52	NO	1	0		<i>Leichter Wind Umpungellen</i>
9	1390	-60	-60	-60	NO	1	0			<i>Leichter Wind Umpungellen</i>
7	1330	-93	-93	-93	NO	1	0			<i>Leichter Wind Umpungellen</i>
26	2	1302	-53	-53	-53	NO	1	0		<i>Leichter Wind Umpungellen</i>
9	1293	-65	-65	-65	NO	1	0			<i>Leichter Wind Umpungellen</i>
7	1230	-93	-93	-93	NO	1	0			<i>Leichter Wind Umpungellen</i>
27	2	1210	-45	-45	-45	NO	1	1		<i>Leichter Wind Umpungellen</i>
9	1263	-64	-64	-64	NO	1	0			<i>Leichter Wind Umpungellen</i>
7	1300	-52	-52	-52	NO	1	10			<i>Leichter Wind Umpungellen</i>
28	2	1383	-33	-33	-33	NO	1	10		<i>Leichter Wind Umpungellen</i>
9	1430	-23	-23	-23	NO	1	10			<i>Leichter Wind Umpungellen</i>
7	1527	-20	-20	-20	NO	1	10			<i>Leichter Wind Umpungellen</i>
29	2	1486	-05	-05	-05	NO	1	9		<i>Leichter Wind Umpungellen</i>
9	1403	-20	-20	-20	NO	1	2			<i>Leichter Wind Umpungellen</i>
7	1209	-55	-55	-55	NO	1	10			<i>Leichter Wind Umpungellen</i>
30	2	1100	-24	-24	-24	NO	1	10		<i>Leichter Wind Umpungellen</i>
9	1023	-30	-30	-30	NO	1	10			<i>Leichter Wind Umpungellen</i>
7	830	-45	-45	-45	NO	1	10			<i>Leichter Wind Umpungellen</i>
31	2	843	-02	-02	-02	NO	1	10		<i>Leichter Wind Umpungellen</i>
9	790	-16	-16	-16	NO	1	10			<i>Leichter Wind Umpungellen</i>

Titel	Blätter	Preis	Verlag	Notizen
1. Band	10	10	Verlag	
2. Band	10	10	Verlag	
3. Band	10	10	Verlag	
4. Band	10	10	Verlag	
5. Band	10	10	Verlag	
6. Band	10	10	Verlag	
7. Band	10	10	Verlag	
8. Band	10	10	Verlag	
9. Band	10	10	Verlag	
10. Band	10	10	Verlag	
11. Band	10	10	Verlag	
12. Band	10	10	Verlag	
13. Band	10	10	Verlag	
14. Band	10	10	Verlag	
15. Band	10	10	Verlag	
16. Band	10	10	Verlag	
17. Band	10	10	Verlag	
18. Band	10	10	Verlag	
19. Band	10	10	Verlag	
20. Band	10	10	Verlag	
21. Band	10	10	Verlag	
22. Band	10	10	Verlag	
23. Band	10	10	Verlag	
24. Band	10	10	Verlag	
25. Band	10	10	Verlag	
26. Band	10	10	Verlag	
27. Band	10	10	Verlag	
28. Band	10	10	Verlag	
29. Band	10	10	Verlag	
30. Band	10	10	Verlag	
31. Band	10	10	Verlag	
32. Band	10	10	Verlag	
33. Band	10	10	Verlag	
34. Band	10	10	Verlag	
35. Band	10	10	Verlag	
36. Band	10	10	Verlag	
37. Band	10	10	Verlag	
38. Band	10	10	Verlag	
39. Band	10	10	Verlag	
40. Band	10	10	Verlag	
41. Band	10	10	Verlag	
42. Band	10	10	Verlag	
43. Band	10	10	Verlag	
44. Band	10	10	Verlag	
45. Band	10	10	Verlag	
46. Band	10	10	Verlag	
47. Band	10	10	Verlag	
48. Band	10	10	Verlag	
49. Band	10	10	Verlag	
50. Band	10	10	Verlag	

1881

Wissenschaft

No.	Titel	Verf.	Ort	Jahr	Bl.	Stk.
1	...	...	...	...	...	...
2	...	...	...	...	...	...
3	...	...	...	...	...	...
4	...	...	...	...	...	...
5	...	...	...	...	...	...
6	...	...	...	...	...	...
7	...	...	...	...	...	...
8	...	...	...	...	...	...
9	...	...	...	...	...	...
10	...	...	...	...	...	...
11	...	...	...	...	...	...
12	...	...	...	...	...	...
13	...	...	...	...	...	...
14	...	...	...	...	...	...
15	...	...	...	...	...	...
16	...	...	...	...	...	...
17	...	...	...	...	...	...
18	...	...	...	...	...	...
19	...	...	...	...	...	...
20	...	...	...	...	...	...
21	...	...	...	...	...	...
22	...	...	...	...	...	...
23	...	...	...	...	...	...
24	...	...	...	...	...	...
25	...	...	...	...	...	...
26	...	...	...	...	...	...
27	...	...	...	...	...	...
28	...	...	...	...	...	...
29	...	...	...	...	...	...
30	...	...	...	...	...	...
31	...	...	...	...	...	...
32	...	...	...	...	...	...
33	...	...	...	...	...	...
34	...	...	...	...	...	...
35	...	...	...	...	...	...
36	...	...	...	...	...	...
37	...	...	...	...	...	...
38	...	...	...	...	...	...
39	...	...	...	...	...	...
40	...	...	...	...	...	...
41	...	...	...	...	...	...
42	...	...	...	...	...	...
43	...	...	...	...	...	...
44	...	...	...	...	...	...
45	...	...	...	...	...	...
46	...	...	...	...	...	...
47	...	...	...	...	...	...
48	...	...	...	...	...	...
49	...	...	...	...	...	...
50	...	...	...	...	...	...

1865

Monat Januar

Jahr in Jahr	Yasumunataw						Münd N 81	Lage Rug	Kinde Pflanz a M	Mittagszeit			
	Leute Mater	in Zaf	Hofe	Con	Mud								
1	7	7	6	0	-17	-17	-17	NO 1	10	7	Zwisch laufen Pflanz		
	2	7	8	0	+0	5	+0	5	NO 1	10	Zwisch rauf		
	9	8	0	2	0	0	0	0	NO 1	10	Zwisch kalt		
2	7	9	3	6	-26	-26	-26	NO 1	10	7	Zwisch laufen Pflanz		
	2	8	5	3	0	0	0	0	NO 1	1	Zwisch rauf		
	9	7	4	0	2	0	2	0	NO 1	10	Zwisch kalt		
3	7	6	3	0	-23	-23	-23	NO 1	9		Zwisch kalt		
	2	6	0	3	+1	0	+1	0	NO 1	1	Zwisch rauf		
	9	7	0	2	3	0	-3	0	NO 1	1	Zwisch kalt		
4	7	11	5	0	-5	-5	-5	NO 1	3		Zwisch rauf		
	2	11	3	0	0	0	0	0	NO 1	10	Zwisch kalt		
	9	11	8	0	+1	0	-1	0	NO 2	10	7	Zwisch laufen Pflanz	
5	7	13	0	0	+2	0	+2	5	NO 1	10		Zwisch laufen Pflanz	
	2	12	6	6	+4	0	+4	5	NO 1	10		Zwisch laufen Pflanz	
	9	11	0	3	7	4	5	7	NO 2	10	7	Zwisch laufen Pflanz	
6	7	9	0	0	+5	0	+5	5	NO 4	10	7	Zwisch laufen Pflanz	
	2	9	5	0	+5	0	+5	5	NO 4	10	7	Zwisch laufen Pflanz	
	9	10	0	2	+3	5	+4	0	NO 3	3		Zwisch laufen Pflanz	
7	7	12	0	3	+2	0	+2	5	NO 4	10		Zwisch laufen Pflanz	
	2	14	2	2	+4	0	+4	5	NO 1	7		Zwisch laufen Pflanz	
	9	14	0	2	+2	0	+2	5	NO 1	3		Zwisch laufen Pflanz	
8	7	13	7	7	+0	5	+0	5	NO 1	9		Zwisch laufen Pflanz	
	2	13	7	6	+3	0	+3	5	NO 1	1		Zwisch laufen Pflanz	
	9	12	0	3	+1	0	+1	5	NO 1	3		Zwisch laufen Pflanz	
9	7	10	0	3	+2	5	+3	0	NO 1	10		Zwisch laufen Pflanz	
	2	9	9	3	+4	0	+4	5	NO 2	10	7	4410	Zwisch laufen Pflanz
	9	10	5	0	+3	5	+3	5	NO 1	10		Zwisch laufen Pflanz	
10	7	11	4	0	+3	5	+3	5	NO 1	10		Zwisch laufen Pflanz	
	2	11	3	0	+6	5	+7	0	NO 1	7		Zwisch laufen Pflanz	
	9	11	3	3	+3	0	+3	0	NO 1	3		Zwisch laufen Pflanz	

Monat Januar 1865

Item	Quantity	Price	Total
Handb. 1	1	1.00	1.00
Handb. 2	1	1.00	1.00
Handb. 3	1	1.00	1.00
Handb. 4	1	1.00	1.00
Handb. 5	1	1.00	1.00
Handb. 6	1	1.00	1.00
Handb. 7	1	1.00	1.00
Handb. 8	1	1.00	1.00
Handb. 9	1	1.00	1.00
Handb. 10	1	1.00	1.00
Handb. 11	1	1.00	1.00
Handb. 12	1	1.00	1.00
Handb. 13	1	1.00	1.00
Handb. 14	1	1.00	1.00
Handb. 15	1	1.00	1.00
Handb. 16	1	1.00	1.00
Handb. 17	1	1.00	1.00
Handb. 18	1	1.00	1.00
Handb. 19	1	1.00	1.00
Handb. 20	1	1.00	1.00
Handb. 21	1	1.00	1.00
Handb. 22	1	1.00	1.00
Handb. 23	1	1.00	1.00
Handb. 24	1	1.00	1.00
Handb. 25	1	1.00	1.00
Handb. 26	1	1.00	1.00
Handb. 27	1	1.00	1.00
Handb. 28	1	1.00	1.00
Handb. 29	1	1.00	1.00
Handb. 30	1	1.00	1.00
Handb. 31	1	1.00	1.00
Handb. 32	1	1.00	1.00
Handb. 33	1	1.00	1.00
Handb. 34	1	1.00	1.00
Handb. 35	1	1.00	1.00
Handb. 36	1	1.00	1.00
Handb. 37	1	1.00	1.00
Handb. 38	1	1.00	1.00
Handb. 39	1	1.00	1.00
Handb. 40	1	1.00	1.00
Handb. 41	1	1.00	1.00
Handb. 42	1	1.00	1.00
Handb. 43	1	1.00	1.00
Handb. 44	1	1.00	1.00
Handb. 45	1	1.00	1.00
Handb. 46	1	1.00	1.00
Handb. 47	1	1.00	1.00
Handb. 48	1	1.00	1.00
Handb. 49	1	1.00	1.00
Handb. 50	1	1.00	1.00

Zeit	Melan	in	Stoffe	Luft	Mad	Mind	Capitel	Phindna	Witterung
		zu				2 21	119	119	
	7 11 3 3	0 0	+0 5 0 0			SW 1	6		Zwib frisch
11	2 10 9 0	+4 0	-4 5 -4 0			SW 1	3		Orangerosein kühl
	9 10 0 2	+1 5	+1 5 -1 5			SW 1	3		Mandfall frisch
	7 8 9 0	+1 5	-1 5 -1 5			SW 1	9		Zwib frisch
12	2 7 0 3	+6 0	-6 5 -6 0			SW 1	9 4		Zwib kühl
	9 6 5 0	+8 0	+3 0 -3 0			SW 1	9 4		Mandfall frisch
	7 3 0 3	+1 2	-1 7 -1 2			SW 1	2		full frisch
13	2 5 0 0	+5 2	-5 7 -5 2			SW 6 3	9 6		Zwib Flau
	9 2 0 2	+4 0	-4 5 -4 0			SW 3	9 6		Mandfall kühl
	7 2 6 11	6 5	+7 0 +7 5			SW 4	10	R	Flau
14	2 0 7 3	+6 0	-6 5 +6 0			SW 4	10	R	Flau
	9 1 7 0	+9 0	+9 0 +9 0			SW 4	10	R	Flau
	7 2 4 0	+3 0	-3 2 +3 0			SW 4	10	R 40.0	Flau
15	2 2 4 0	+3 0	-3 2 +3 0			SW 3	10	R	Flau
	9 2 3 0	+9 0	+9 0 +9 0			SW 2	10	R	Flau
	7 2 2 7	+2 0	-2 5 +2 0			SW 2	10	R 34.0	Flau
16	2 1 4 0	+3 5	-4 0 +3 5			SW 1	10		Flau
	9 1 5 3	+2 5	+2 5 +2 5			SW 1	10		Zwib frisch
	7 1 7 0	+1 2	-1 7 -1 2			SW 1	9	R 30.0	Zwib frisch
17	2 2 0 0	+3 8	-4 3 +3 8			SW 1	3		Zwib frisch
	9 2 5 3	+3 0	+3 0 +3 0			SW 1	10		frisch frisch
	7 3 5 0	+7 5	-2 0 -1 5			SW 1	10	R	Zwib frisch
18	2 3 5 3	+2 5	+3 0 +2 5			SW 1	7		Zwib lausne frisch
	9 4 0 2	+1 5	-1 5 -1 5			SW 1	10		Zwib frisch
	7 5 7 0	+0 3	+0 5 +0 3			SW 1	8		Zwib frisch
19	2 5 8 7	+2 5	+3 0 +2 5			SW 1	10		Zwib frisch
	9 6 0 2	+2 0	+2 0 +2 0			SW 1	10	R 40.0	Zwib frisch
	7 6 8 0	+1 5	-2 0 -1 5			SW 1	10		Zwib frisch
20	2 6 8 0	+3 0	-3 5 -3 5			SW 1	9		Zwib frisch
	9 6 9 0	+2 5	-2 5 -2 5			SW 1	10	R 40.5	Zwib frisch

Monatly January 1865

The table contains several columns of data, likely representing a monthly account. The columns appear to be organized into groups, possibly by date or item type. The entries are written in a cursive hand, and some numbers are underlined or otherwise highlighted. The overall layout is that of a traditional handwritten ledger.

*Uro numeration*

Datum	Uro	in	Maße	Co	Mad	Mund	Luft	Hand	Mithering
Jahr	Maße	Luft	Maße	Co	Mad	2 21	Luft	Hand	
	7 7 0 0	0 0 0 0	0 0 0 0			SW 1	10		Zaub fress
21	2 5 5 5	+1 0 -1 5	-1 0			SW 1	10	7	Zaub fress Zaub fress Zaub fress
	9 6 0 0	+1 5 -1 5	+1 5			SW 1	10	7	Zaub fress
	7 5 0 0	-1 2 -1 7	+1 2			SW 1	10	2	Zaub fress
22	2 5 4 0	-3 5 -3 5	-3 5			SW 1	10	2	Zaub fress
	9 5 7 3	-5 0 -5 0	-5 0			SW 1	10	0	Zaub fress
	7 7 9 3	+1 0 -1 5	+1 0			SW 2	10	0	Zaub fress
23	2 9 6 7	-2 0 -2 5	-2 0			SW 1	2	50.0	Zaub fress
	9 9 0 2	0 0 0 0	0 0			SW 1	10		Zaub fress
	7 7 4 0	-1 0 -0 5	-1 0			SW 1	10	7	Zaub fress
24	2 6 9 0	+2 0 -2 5	+2 0			SW 1	10	2	Zaub fress
	9 6 5 0	+4 0 -4 0	+4 0			SW 1	10	2	Zaub fress
	7 6 0 0	-2 0 -2 5	-2 0			SW 1	10	2	Zaub fress
25	2 6 7 3	+2 0 -2 5	+2 0			SW 1	10	2	Zaub fress
	9 6 3 0	+2 0 -2 0	+2 0			SW 1	10	2	Zaub fress
	7 5 4 0	-2 2 -2 7	-2 2			SW 1	10	2	Zaub fress
26	2 4 6 3	+9 5 -10 0	+9 5			SW 1	10	62.5	Zaub fress
	9 4 0 3	+7 5 -7 5	+7 5			SW 2	10	7	Zaub fress
	7 2 2 7	+8 2 -8 6	+8 2			SW 2	9	2	Zaub fress
27	2 1 6 3	+10 2 -10 7	+10 2			SW 2	5	35.0	Zaub fress
	9 2 5 0	+7 0 -7 0	+7 0			SW 3	10	2	Zaub fress
	7 4 4 0	-2 5 -3 0	-2 5			SW 3	10	2	Zaub fress
28	2 6 9 3	+9 0 -9 9	+9 0			SW 2	10		Zaub fress
	9 7 8 2	+2 0 -2 0	+2 0			SW 1	10	30.0	Zaub fress
	7 10 4 0	0 0 +0 5	0 0			SW 1	6		Zaub fress
29	2 10 4 3	+3 0 -3 0	+3 0			SW 1	1		Zaub fress
	9 9 8 0	+0 5 -0 5	+0 5			SW 1	1		Zaub fress
	7 6 4 7	+0 5 -1 0	+0 5			SW 1	10		Zaub fress
30	2 5 5 0	+2 7 -3 2	+2 7			SW 1	10	1.5	Zaub fress
	9 5 4 3	+2 0 -2 0	+2 0			SW 1	10		Zaub fress
	7 5 3 7	+3 0 -3 5	+3 0			SW 1	10		Zaub fress
31	2 5 0 3	+5 8 -5 8	+5 8			SW 1	10		Zaub fress
	9 3 5 0	+4 0 -4 0	+4 0			SW 1	10		Zaub fress



Datum Zeit	Lava			Himmelsdruck			Wind Richt	Temperat auf	Baromet stand	Mitteln M	Mitteln M
	Wahr	in Füß	Stoß Luft	Wind Richt	Wind Stärke	Wind Stärke					
1	7	1 2 3	30-30-30		SW 1	10					Zwölbe drüßig wess
	2	0 5 3	+6 5 -10 -6 5		SW 1	10					Zwölbe wagnerweiß
	9	10 3	-60 -60 -60		SW 1	10					Zwölbe wagnerweiß
2	7	3 8 3	5 0-5 5 -5 0		SW 2	10					Zwölbe wagnerweiß
	2	3 5 0	-7 0 -7 5 -7 0		SW 1	7					Zwölbe wagnerweiß
	9	2 9 0	-60 -60 -60		SW 1	10					Zwölbe wagnerweiß
3	7	2 4 3	-14 2-14 7-14 2		SW 1	10					Zwölbe drüßig wagnerweiß
	2	2 10	-60 -6 5 -6 0		SW 1	10		34.0			Zwölbe wagnerweiß
	9	2 5 4	-5 0 -5 0 -5 0		SW 1	10					Zwölbe wagnerweiß
4	7	3 4 3	-2 0 -2 5 -2 0		NO 1	10					Zwölbe drüßig wagnerweiß
	2	5 4 0	-1 0 -1 5 -1 0		NO 1	10					Zwölbe wagnerweiß
	9	6 0 2	-1 0 -1 0 -1 0		NO 1	10		10.0			Zwölbe wagnerweiß
5	7	8 1 0	-0 5 -0 5 -0 5		NO 1	10					Zwölbe wagnerweiß
	2	8 5 5	-1 5 -1 5 -1 5		NO 1	10					Zwölbe wagnerweiß
	9	9 0 2	-1 0 -1 0 -1 0		NO 1	10					Zwölbe wagnerweiß
6	7	10 5 0	-0 3 -0 3 -0 3		NO 1	10					Zwölbe wagnerweiß
	2	11 3 7	+0 8 -10 8 -10 8		NO 1	10					Zwölbe wagnerweiß
	9	11 5 0	0 0 0 0 0 0		NO 1	10					Zwölbe wagnerweiß
7	7	11 8 0	-2 0 -2 0 -2 0		NO 1	10					Zwölbe wagnerweiß
	2	11 7 6	-0 5 -0 5 -0 5		NO 1	10					Zwölbe wagnerweiß
	9	10 8 0	0 0 0 0 0 0		NO 1	10					Zwölbe wagnerweiß
8	7	9 4 0	+1 0 -1 0 -1 0		NO 1	10					Zwölbe wagnerweiß
	2	7 0 0	+4 0 -4 5 -4 0		SW 3	10					Zwölbe wagnerweiß
	9	7 3 0	-12 0 -12 0 -12 0		SW 1	10					Zwölbe wagnerweiß
9	7	8 6 0	-0 7 -0 7 -0 7		NO 1	9					Zwölbe wagnerweiß
	2	9 1 3	-1 3 -1 3 -1 3		NO 1	10					Zwölbe wagnerweiß
	9	10 3 0	-3 5 -3 5 -3 5		NO 2	10					Zwölbe wagnerweiß
10	7	13 0 0	-4 5 -4 5 -4 5		NO 2	10		36.0			Zwölbe wagnerweiß
	2	13 4 2	-2 0 -2 0 -2 0		NO 2	10					Zwölbe wagnerweiß
	9	13 9 3	-5 0 -5 0 -5 0		NO 1	1					Zwölbe wagnerweiß



Datum	Wasser	Thermometer			Wind	Temperatur	Niederschlag	Wetter	Bemerkung
		in Höhe	in Luft	in Boden					
7	1443	-90	-90	-90	N 1	1		frisch kalt	
11	2 1380	-55	-55	-55	N 1	10	?	Zwisch kalt Tafelplatten	
	9 1330	-60	-60	-60	N 1	10	?	Zwisch Tafel	
12	7 1240	-77	-77	-77	N 1	10	8f	Zwisch Tafelplatten	
	2 1234	-50	-50	+50	NO 1	3	24,0	Tauschfuss kalt	
	9 1200	-55	-55	-55	NO 1	3		Hausfall kalt	
13	7 1177	-48	-46	-46	NO 1	10		Zwisch kalt	
	2 1150	-15	-15	-15	NO 1	10		Zwisch kalt	
	9 1193	-25	-25	-25	NO 1	10		Zwisch kalt	
14	7 1237	-50	-50	-50	NO 1	10		Zwisch drückerig kalt	
	2 1240	-35	-35	-35	NO 2	10		Zwisch kalt	
	9 1200	-35	-35	-35	NO 1	10		Zwisch kalt	
15	7 1143	-45	-45	-45	NO 1	10		Zwisch drückerig kalt	
	2 1050	-15	+0	-15	NO 1	4		Tauschfuss kalt	
	9 973	-50	-50	-50	NO 1	1		frisch kalt	
16	7 820	-75	-75	-75	NO 1	10		Kubal kalt	
	2 690	0	0	-05	NO 1	1		Tauschfuss kalt	
	9 560	-10	-10	-10	SW 1	10		Zwisch kalt	
17	7 380	+20	+25	+20	SW 1	10	2	Zwisch Nagen Blattkalt	
	2 540	+40	+45	+40	SW 4	10	20,0	Zwisch windig Lfauwatten	
	9 583	+17	+17	+17	SW 2	3		Hausfall frisch	
18	7 637	+15	+20	+15	SW 3	10	?	Zwisch Haus Tafelplatten	
	2 50	+50	+55	+50	SW 2	5		Tauschfuss windig	
	9 800	+30	+35	+35	SW 2	10	?	Zwisch Nagen	
19	7 790	+48	+53	+48	SW 3	9	2,7	Zwisch windig Kumpelbogen	
	2 786	+70	+70	+70	SW 2	4	?	Tauschfuss windig Nagen	
	9 703	+30	+30	+30	SW 2	10	4,0	Zwisch windig	
20	7 673	+05	+10	+05	SW 3	10	?	Zwisch windig frisch Tafel	
	2 897	+13	+18	+13	SW 3	10		Zwisch windig	
	9 953	+05	+05	+05	SW 1	10	?	Zwisch frisch Luft Tafel	

*Manuscript of the 18th century*

Handwritten entries (faint)	1	100	100
Handwritten entries (faint)	2	100	100
Handwritten entries (faint)	3	100	100
Handwritten entries (faint)	4	100	100
Handwritten entries (faint)	5	100	100
Handwritten entries (faint)	6	100	100
Handwritten entries (faint)	7	100	100
Handwritten entries (faint)	8	100	100
Handwritten entries (faint)	9	100	100
Handwritten entries (faint)	10	100	100
Handwritten entries (faint)	11	100	100
Handwritten entries (faint)	12	100	100
Handwritten entries (faint)	13	100	100
Handwritten entries (faint)	14	100	100
Handwritten entries (faint)	15	100	100
Handwritten entries (faint)	16	100	100
Handwritten entries (faint)	17	100	100
Handwritten entries (faint)	18	100	100
Handwritten entries (faint)	19	100	100
Handwritten entries (faint)	20	100	100

Datum	Uhrzeit	Temperatur			Wind	Windrichtung	Weglänge	Höhe	Wetter	
		Luft	Wasser	Boden						
21	7	12	5	7	+20	-25	+20	SW 1	6	Zwischengasse
	8	12	5	7	+20	-25	+20	SW 2	7	Publicanengasse
	9	12	4	3	+10	-15	+10	SW 1	10	Zwischengasse
22	7	13	5	0	-10	-05	-10	W 1	5	Publicanengasse
	8	14	1	2	+16	-17	+16	SW 1	10	Zwischengasse
	9	14	7	3	-05	-05	-05	SW 1	3	Hauptgasse
23	7	15	4	0	-30	-30	-30	SW 1	5	Publicanengasse
	8	15	4	6	+20	+40	+20	SW 1	4	Publicanengasse
	9	14	9	3	+20	+20	+20	SW 1	10	Zwischengasse
24	7	13	7	0	+20	+25	+20	SW 1	10	Zwischengasse
	8	11	1	0	+65	+70	+65	SW 1	10	Zwischengasse
	9	10	9	3	+30	+30	+30	SW 1	10	Zwischengasse
25	7	9	2	0	-25	-30	-25	SW 1	10	Zwischengasse
	8	10	5	0	-51	-56	-51	SW 1	10	Zwischengasse
	9	11	4	0	+40	+40	+40	SW 1	10	Zwischengasse
26	7	12	3	0	+30	+35	+30	SW 1	10	Zwischengasse
	8	12	2	0	+55	+55	+55	SW 1	10	Zwischengasse
	9	11	9	3	+30	+35	+30	SW 1	10	Zwischengasse
27	7	11	0	0	+30	+35	+30	SW 2	10	Zwischengasse
	8	11	7	0	+40	+45	+40	SW 2	10	Zwischengasse
	9	10	9	3	+35	+40	+35	SW 1	7	Zwischengasse
28	7	9	9	0	+35	+40	+35	SW 1	10	Zwischengasse
	8	7	9	0	+70	+75	+70	SW 2	10	Zwischengasse
	9	7	0	3	+65	+70	+65	SW 1	10	Zwischengasse

Monat März 1865

*[Faint handwritten ledger entries, likely a calendar or account book for the month of March 1865. The text is mostly illegible due to fading and bleed-through.]*

Yromantia

Zeits	Monat	in	Stoff	in	Maß	Wied	Wied	Wied	Wied	Wied
in		Maß		Maß		Maß	Maß	Maß	Maß	Maß
1	7	6 2 3	+5 0	-1 5	4-5 0	SW 1	10	27		Lübe feißt mitß Kagan.
	7	6 6 0	+7 0	-7 3	+7 0	SW 1	10			Lübe feißt mitß Kagan
	9	7 0 3	+4 0	-4 0	-4 0	SW 1	9	2		Lübe feißt
2	7	7 8 0	+4 0	-4 5	-4 0	SW 1	10	1		Lübe Kagan
	2	7 7 0	+5 3	-5 8	-5 3	SW 1	10	1		Lübe Kagan
	9	8 4 0	+5 0	-5 0	-5 0	SW 1	10	1		Lübe Kagan
3	7	9 6 3	+2 5	-1 4	-1 5	SW 3	10	27		Lübe Kagan
	2	11 7 2	+4 2	-4 7	-4 2	SW 2	10	2	85,0	Lübe Kagan
	9	12 0 3	+2 5	-2 5	-2 5	SW 1	9			Lübe Kagan
4	7	14 2 3	+0 8	-1 0	-1 5	SW 1	9			Lübe Kagan
	2	13 4 9	+4 8	-5 3	-4 8	SW 1	10			Lübe Kagan
	9	12 2 1			2 0	SW				Lübe Kagan
5	7	8 3 3	+2 0		-1 0	SW 1	8			Lübe Kagan
	2	8 1 2	+5 3		-5 3	SW 1	8			Lübe Kagan
	9		+5 0		-5 0	SW 1	10			Lübe Kagan
6	7	5 5 2	+3 0			SW 1	9			Lübe Kagan
	2	4 5 2	+8 1	+9 5	+8 8	SW 2	6			Lübe Kagan
	9	4 7 1		+5 1		SW 3	9			Lübe Kagan
7	7	4 8 0	+2 5	+3 2	+2 8	SW 1	10			Lübe Kagan
	2	5 0 2	+2 9	+4 0	+3 4	SW 1	10	2		Lübe Kagan
	9	5 2 6	+2 0	+4 0	+3 0	SW 1	8			Lübe Kagan
8	7	4 0 2	+2 5	+3 9	+3 2	SW 1	8			Lübe Kagan
	2	4 0 3	+3 8	+5 2	+4 5	SW 1	10	2		Lübe Kagan
	9	4 3 1	+2 8	+3 2	+3 0	SW 1	8			Lübe Kagan
9	7	6 8 5	+1 4	+3 0	+2 2	SW 1	8			Lübe Kagan
	2	7 2 0	+4 5	+5 5	+4 5	SW 1	9	27 30,0		Lübe Kagan
	9	8 0 2	+3 0	+3 0	+3 0	SW 1	8			Lübe Kagan
10	7	9 2 3	+1 0	+1 5	+1 0	SW 1	7			Lübe Kagan
	2	8 7 3	+4 5	+4 5	+4 5	SW 1	6			Lübe Kagan
	9	7 2 3	+3 0	+3 0	+3 0	SW 1	10			Lübe Kagan

Mannsf. Müng 1865

Wann		Mannsf.		Müng	
1	10	10	10	10	10
2	10	10	10	10	10
3	10	10	10	10	10
4	10	10	10	10	10
5	10	10	10	10	10
6	10	10	10	10	10
7	10	10	10	10	10
8	10	10	10	10	10
9	10	10	10	10	10
10	10	10	10	10	10
11	10	10	10	10	10
12	10	10	10	10	10
13	10	10	10	10	10
14	10	10	10	10	10
15	10	10	10	10	10
16	10	10	10	10	10
17	10	10	10	10	10
18	10	10	10	10	10
19	10	10	10	10	10
20	10	10	10	10	10
21	10	10	10	10	10
22	10	10	10	10	10
23	10	10	10	10	10
24	10	10	10	10	10
25	10	10	10	10	10
26	10	10	10	10	10
27	10	10	10	10	10
28	10	10	10	10	10
29	10	10	10	10	10
30	10	10	10	10	10
31	10	10	10	10	10

*Affensarbeiten*

Datum	Leute	in	Maße	Cost	Med	Wied	Samml	Kand	Witterung
Zeit	Matr	Gef	Kopf	Cost	Med	2 71	eing	1/2 Tag	
7	5 6 0	+5 3	-2 7	-2 8		SW 1	7		Dunneleiche frucht
11	2 5 5 3	+5 0	-6 5	-5 0		SW 1	10		Zwile frucht
	9 6 9 3	+3 0	-3 0	-3 0		SW 1	10		Zwile frucht
7	8 1 3	-2 5	-2 5	-2 5		SW	10		Zwile frucht
12	2 8 3 0	+5 0	-5 0	-5 0		N 1	10		Zwile frucht
	9 8 4 2	+3 0	-3 0	-3 0		N 1	10		Zwile frucht
7	9 0 0	-2 5	-2 5	-2 5		N 1	10		Zwile frucht
13	2 8 2 0	+4 5	-4 5	-4 5		N 1	10	7f	Zwile frucht
	9 8 0 2	+2 0	-2 0	-2 0		N 1	10	7f	Zwile frucht
7	7 3 0	-1 5	-1 5	-1 5		N 1	10	S	Zwile frucht
14	2 7 0 3	+4 4	-4 4	-4 4		NO 1	10		Zwile frucht
	9 7 4 0	+2 0	-2 0	-2 0		NO 1	9		Zwile frucht
7	8 5 0	-1 0	-2 0	-1 5		NO 1	5		Dunneleiche frucht
15	2 8 7 7	+5 5	-6 5	-5 5		NO 1	10		Zwile frucht
	9 8 9 3	+2 0	-2 0	-2 0		NO 1	10		Zwile frucht
7	9 3 0	+1 5	-1 5	-1 0		NO 1	10	7f	Zwile frucht
16	2 9 3 7	+5 0	-5 0	-5 0		NO 1	10		Zwile frucht
	9 9 4 0	+2 0	-2 0	-2 0		NO 1	10	7f	Zwile frucht
7	9 6 3	+0 5	-0 5	-0 5		SW 1	0		frucht
17	2 9 4 7	+4 0	-3 5	-4 0		SW 1	9	8.0	Dunneleiche frucht
	9 9 6 5	+2 0	-2 5	-2 0		SW 1	10		Zwile frucht
7	10 2 0	+1 5	-2 0	-1 5		SW 1	10		Zwile frucht
18	2 10 2 0	+5 0	-5 4	-5 0		SW 1	10		Zwile frucht
	9 10 0 2	+1 5	-1 5	-1 5		SW 1	3		Dunneleiche frucht
7	9 6 0 0	0 0	-0 5	-0 0		NO 1	2		frucht
19	2 9 9 0	+0 0	-0 0	-0 0		NO 2	5		Dunneleiche frucht
	9 9 4 3	-2 5	-3 0	-2 5		NO 3	2		Dunneleiche frucht
7	8 9 0	-5 5	-5 6	-5 5		NO 3	1		frucht
20	2 8 6 7	+0 5	+0 5	-0 5		NO 3	1		frucht
	9 9 0 3	-4 0	-4 5	-4 0		NO 3	0		frucht

Manuscript May 1865

Am 30 März Fußsperre Trossen, Stücklein Trossenfall  
ist gegen Mühlrad

Am 30 und 31 Kunst / Posten Trossenfall

In Regensburg, Schiffsfahrt, nach Augsburg  
Der Herr Joh. Oberbauer Holz

12  
13

Datum	Luft		Thermometer			Wind	Wind	Luft	Wind	Mittags
	Zeit	Wahr	in Grad	in Grad	in Grad					
21	7	10 20	-6 5	-6 5	-6 5	NO	2	0		frisch frost
	9	9 0	+2 0	+2 0	+2 0	NO	2	0		frisch wäuf
	9	8 5	-1 5	-1 5	-1 5	NO	1	0		frisch frost
22	7	7 3	-4 0	-4 0	-4 0	NO	1	10		frisch frost
	9	6 8	+3 0	+3 0	+3 0	N	1	2		frisch frost
	9	7 0	-1 0	-1 0	-1 0	NO	1	1		frisch frost
23	7	7 5	-2 0	-2 0	-2 0	NO	1	10	✓	frisch frost
	9	7 1	+3 0	+3 0	+3 0	NO	1	5		frisch frost
	9	7 1	-1 0	-1 0	-1 0	NO	1	1		frisch frost
24	7	7 0	-2 0	-2 0	-2 0	SW	1	8		frisch frost
	9	6 7	+4 0	+4 0	+4 0	SW	1	5		frisch frost
	9	7 0	+0 5	+0 5	+0 5	SW	1	1		frisch frost
25	7	8 1	0 0	0 0	0 0	SW	1	10		frisch frost
	9	8 0	+1 5	+1 5	+1 5	SW	2	10	✓	frisch frost
	9	7 3	+1 0	+1 0	+1 0	SW	2	5	0	frisch frost
26	7	5 1	+2 0	+2 0	+2 0	SW	4	10	✓	frisch frost
	9	5 2	+4 0	+4 0	+4 0	SW	3	10	✓	frisch frost
	9	5 3	+3 5	+3 5	+3 5	SW	2	10	✓	frisch frost
27	7	5 9	+1 5	+1 5	+1 5	SW	2	10	✓	frisch frost
	9	7 2	+3 5	+3 5	+3 5	NO	1	10		frisch frost
	9	8 0	0 0	0 0	0 0	NO	1	10	✓	frisch frost
28	7	10 0	-2 0	-2 0	-2 0	NO	1	6		frisch frost
	9	10 1	+0 5	+0 5	+0 5	NO	1	7	✓	frisch frost
	9	10 1	-1 0	-1 0	-1 0	NO	1	1		frisch frost
29	7	10 2	-2 3	-2 3	-2 3	NO	1	5		frisch frost
	9	9 9	+2 0	+2 0	+2 0	SW	1	9		frisch frost
	9	9 7	-0 5	-0 5	-0 5	SW	1	10	✓	frisch frost
30	7	9 6	-0 5	-0 5	-0 5	SW	1	10	✓	frisch frost
	9	10 5	+2 5	+2 5	+2 5	NO	1	10		frisch frost
	9	10 7	+1 0	+1 0	+1 0	NO	1	10	✓	frisch frost
31	7	11 0	+1 0	+1 0	+1 0	NO	1	10	✓	frisch frost
	9	11 4	+3 0	+3 0	+3 0	NO	1	10	✓	frisch frost
	9	11 6	+2 0	+2 0	+2 0	NO	1	10	72,0	frisch frost

Monat April 1865

*Faint, mostly illegible handwritten entries in a ledger format, possibly containing dates and numerical data.*

Item / Description	Quantity	Value / Price
...	10	...
...	5	...
...	10	...
...	10	...
...	10	...
...	10	...
...	10	...
...	10	...
...	10	...
...	10	...
...	10	...
...	10	...
...	10	...
...	10	...
...	10	...
...	10	...
...	10	...
...	10	...
...	10	...
...	10	...
...	10	...
...	10	...
...	10	...
...	10	...
...	10	...

Datum ni	Wochentag	Fremdwasser			Maid R St	Kornmaß Mug	Korn M	Mittagsung	
		in Fug	Prosa Lug	Maid					
1	7	12	5 0	+15	-20	-15	SW 1	9	Faureubliche Speis
	8	11	8 2	+50	-75	+50	SW 1	5	Faureubliche Fremdwasser
	9	11	6 3	+30	-30	+30	SW 1	10	Zweil Fremdwasser
2	7	11	5 0	+05	+05	+05	SW 1	5	Faureubliche Speis
	8	11	0 2	+50	-55	-55	SW 1	9	Zweil Fremdwasser
	9	10	9 0	+40	+40	+40	SW 1	9	Zweil Speis
3	7	10	0 0	+20	+25	+20	NO 1	7	Faureubliche Speis
	8	9	6 0	+90	-100	+90	NO 1	2	Faureubliche Speis
	9	10	3 0	+40	+40	+40	NO 1	1	Faureubliche Speis
4	7	12	3 6	+30	+30	+30	NO 1	2	Faureubliche Speis
	8	12	4 6	+115	+115	+115	NO 1	1	Faureubliche Speis
	9	13	0 7	+55	+55	+55	NO 1	1	Faureubliche Speis
5	7	14	2 6	+50	-50	+50	SW 1	7	Faureubliche Speis
	8	14	3 6	+125	+135	+125	SW 1	10	Zweil Speis
	9	14	5 0	+90	+90	+90	SW 1	10	Zweil Speis
6	7	14	8 6	+80	+85	+80	SW 1	10	Zweil Speis
	8	14	14 9	+115	+125	+120	SW 1	10	Zweil Speis
	9	14	0 3	+100	-100	-100	SW 1	7	Zweil Speis
7	7	13	6 2	+60	+60	+60	SW 1	1	Faureubliche Speis
	8	12	8 6	+145	+155	+145	NO 1	1	Faureubliche Speis
	9	12	3 0	+115	+115	+115	NO 1	1	Faureubliche Speis
8	7	12	3 3	+90		+75	NO 1	0	Faureubliche Speis
	8	12	4 3	+145	+155	+145	NO 0	0	Faureubliche Speis
	9	12	3 4	+110	+110	+110	NO 1	0	Faureubliche Speis
9	7	12	6 4	+75	+75	+75	NO 1	0	Faureubliche Speis
	8	12	6 5	+150			NO 0	0	Faureubliche Speis
	9	13	4 4	+90			NO 1	0	Faureubliche Speis
10	7	12	8 1	+160			NO 0	0	Faureubliche Speis
	8	12	9 3	+110			NO 1	0	Faureubliche Speis
	9	13	1 1	+95			NO 1	0	Faureubliche Speis
11	7	12	2 6	+165			NO 0	0	Faureubliche Speis
	8	12	0 1	+109			NO 1	0	Faureubliche Speis

Item	Quantity	Price	Total
Handwritten text	1	100	100
Handwritten text	2	200	200
Handwritten text	3	300	300
Handwritten text	4	400	400
Handwritten text	5	500	500
Handwritten text	6	600	600
Handwritten text	7	700	700
Handwritten text	8	800	800
Handwritten text	9	900	900
Handwritten text	10	1000	1000
Handwritten text	11	1100	1100
Handwritten text	12	1200	1200
Handwritten text	13	1300	1300
Handwritten text	14	1400	1400
Handwritten text	15	1500	1500
Handwritten text	16	1600	1600
Handwritten text	17	1700	1700
Handwritten text	18	1800	1800
Handwritten text	19	1900	1900
Handwritten text	20	2000	2000

Datum	Lager	Yonmuntan				Alind		Lund		Thinduff		Miltung
		Alind	Lund	Thinduff	Alind	Lund	Thinduff	Alind	Lund			
Zeit	Alind	Lund	Thinduff	Alind	Lund	Thinduff	Alind	Lund	Thinduff	Alind	Lund	
7	11	7	5	+7.5	NO	i	0					frisch frisch.
12	2	10	3	+17.3	NO	0	i					frisch warm
	9	10	5	+11.8	NO	i	6					frisch warm
	7	11	1	4	+9.3	NO	i	5				frisch frisch.
13	2	10	8	4	+16.8	NO	2	7				frisch warm
	9	10	8	6	+10.7	NO	i	5				frisch warm
	7	11	1	2	+9.2	NO	i	5				frisch frisch.
14	2	10	3	i	+16.9	NO	i	10	R.			frisch mild Regen
	9	11	0	i	+10.9	NO	i	10	R.			frisch mild Regen
	7	11	6	2	+10.3	NO	i	10	R.	10.5		frisch mild Regen
15	2	11	6	2	+12.9	NO	i	10				frisch mild
	9	11	6	5	+12.0	NO	i	5				frisch mild
	7	12	5	8	+10.5	NO	i	2				frisch frisch
16	2				+16.0	NO	i	1				frisch warm
	9				+12.5	NO	i	1				frisch warm
	7				+11.5	NO	i	0				frisch frisch
17	2				+18.5	NO	i	1				frisch warm
	9				+14.0	NO	i	0				frisch warm
	7	9	8	0	+11.0	NO	i	4				frisch mild
18	2	9	2	1	+18.5	NO	i	5				frisch warm
	9	9	5	3	+14.0	NO	i	2				frisch warm
	7	10	4	i	+12.0	NO	2	3				frisch mild
19	2	10	0	7	+20.5	NO	7	3				frisch warm
	9	10	2	4	+14.2	NO	i	2				frisch warm
	7	11	4	2	+12.8	NO	i	2				frisch mild
20	2	10	9	7	+20.8	NO	i	4				frisch frisch
	9	10	9	9	+15.0	NO	i	2				frisch warm
	7	11	7	4	+13.1	NO	i	0				frisch frisch
21	2	10	9	7	+20.5	NO	3	0				frisch frisch
	9	11	0	i	+14.9	NO	i	0				frisch warm
	7	11	8	9	+10.8	NO	2	0				frisch frisch
	2	11	3	0	+20.0	NO	3	0				frisch frisch
22	9	11	7	2	+14.5	NO	i	0				frisch warm



Anzahl ins Jahr.	Lohn		Gemeinschaft		Blind A. H.	Lohn kling	Blind O. W.	Abrechnung	
	Wohn	Gr.	Stoff	Lohn					
7	12	2	1	+11.5				früher friff.	
23	2	12	0	0	+20.2			früher friff	
9	12	3	2	+14.0				früher warm	
7	12	5	8	+10.0				früher friff	
24	2	11	5	2	+20.0			früher friff	
9	11	5	3	+13.9				früher warm	
7	11	4	6	+10.4				früher friff	
25	2	10	7	9	+20.8			früher warm	
9	10	8	9	+13.8				früher warm	
7	11	5	1	+10.5				früher friff.	
26	2	10	8	2	+14.5			Tauschfrü warm	
9	11	0	1	+13.7				Tauschfrü warm	
7	12	4	8	+10.8				früher friff.	
27	2	11	5	5	+17.9			Tauschfrü warm	
9	10	7	6	+14.0				früher warm	
7	9	9	6	+11.5				Tauschfrü friff	
28	2	8	9	3	+19.3			Tauschfrü warm.	
9	9	1	0	+13.7				Tauschfrü warm	
7	10	3	4	+8.7				Tauschfrü friff	
29	2	9	3	0	+14.2	+13	4	+13.5	Tauschfrü küfler NO
9	9	2	3	+8.0		+8.0		früher küfl	
7	9	0	7	+5.5		+5.5		Tauschfrü friff	
30	2	9	3	0	+13.0	+13.0		Tauschfrü küfler NO	
9	9	7	3	+8.0		+8.0		früher küfl	

Manat May 1865

*[Faint handwritten entries, likely a ledger or account book, covering the rest of the page.]*

Datum	Lava			Ergussmenge			Wind	Weg	Klinder pflanz Or.	M	Witterung
	Zeit	Wasser	in Gef	Stufe	Ans	Wind					
	7	10	7	7	+6	0					frisch kühl NO
1	2	10	3	7	+15	-15	NO	1	0		frisch nicht
	9	10	0	2	+10	-10	NO	1	0		frisch kühl
2	7	12	4	9	+7	0	SW	1	1		frisch frisch
	2	12	0	0	+17	-17	SW	1	1		frisch warm
	9	12	1	0	+11	0	SW	1	0		frisch mild
3	7	12	1	3	+9	0	SW	1	4		frisch mild
	2	11	1	7	+19	-19	SW	1	4		frisch mild
	9	11	3	0	+14	0	SW	1	1		frisch mild
4	7	11	6	3	+11	0	SW	1	2		frisch mild
	2	10	3	0	+21	-21	SW	1	3		frisch mild
	9	10	3	4	+16	0	SW	1	4		frisch mild
5	7	10	4	0	+13	-13	SW	1	1		frisch mild
	2	10	5	6	+22	0	SW	1	7		frisch mild
	9	10	3	0	+17	0	SW	1	10		frisch mild
6	7	11	0	0	+15	-15	SW	1	10	27	frisch mild
	2	10	7	3	+20	-20	SW	1	9		frisch mild
	9	10	9	3	+16	0	SW	1	10	27	frisch mild
7	7	11	1	0	+14	-14	SW	1	10	27	frisch mild
	2	11	0	2	+19	-19	SW	1	3		frisch mild
	9	10	9	3	+16	-16	SW	1	4		frisch mild
8	7	10	7	0	+14	-14	SW	1	10	27	frisch mild
	2	9	3	6	+18	-18	SW	1	5		frisch mild
	9	9	0	2	+15	-15	SW	1	1		frisch mild
9	7	8	3	0	+14	-14	SW	1	5		frisch mild
	2	6	7	6	+20	-20	SW	1	5	27	frisch mild
	9	6	7	5	+11	0	SW	1	3		frisch mild
10	7	6	7	3	+10	-10	SW	1	5		frisch mild
	2	6	2	0	+14	0	SW	1	10	2	34,5
	9	6	5	3	+11	0	SW	1	5		frisch mild



Datum		Uranian				Wind	Luft	Thier	Witterung		
Jahr	Monat	Tag	Stunde	Min	Sec	Richtung	Temperatur	Wetter			
7	7	0	0	+17.5	-12.0	+12.0	SW 2	7	Dauerkalt. windig		
11	2	7	8	+11.5	-12.5	+12.5	SW 2	10	Leib wagnersich		
	9	8	3	-10.0	-10.0	+10.0	SW 1	4	Sturmfall kühl		
12	2	7	11	0	3	-10.0	+10.0	+10.0	SW 1	5	Dauerkalt kühl
	9	10	6	7	+15.0	+15.0	+15.0	SW 1	4	Dauerkalt kühl	
	2	10	9	3	+11.0	+11.0	+11.0	SW 1	10	Dauerkalt kühl	
13	2	11	0	7	+10.0	+10.6	+10.0	SW 1	10	Leib kühl	
	9	11	0	3	+15.0	-15.5	+15.0	SW 1	5	Dauerkalt kühl	
	9	10	9	0	+13.0	+13.0	+13.0	SW 1	5	Sturmfall mild	
14	2	7	10	2	7	-12.0	+12.0	+12.0	SW 1	3	Dauerkalt kühl
	9	10	0	3	+14.0	-14.5	+14.0	SW 1	4	Dauerkalt kühl	
	9	9	8	0	+14.0	-14.5	+14.0	SW 1	4	Sturmfall mild	
15	2	7	8	2	0	+14.0	+14.0	+14.0	SW 2	5	Dauerkalt kühl
	9	7	9	0	+18.0	+18.0	+18.0	SW 3	7	Dauerkalt kühl	
	9	8	0	2	+13.0	+13.5	+13.0	SW 1	9	Leib kühl	
16	2	7	8	5	0	+13.0	+13.5	+13.0	SW 1	10	Leib kühl
	9	7	8	5	0	+13.0	+13.5	+13.0	SW 1	10	Leib kühl
	2	7	9	1	0	+15.5	+16.0	+15.5	SW 1	10	Leib kühl
	9	10	0	2	+12.0	+12.0	+12.0	SW 1	3	Leib kühl	
17	2	7	11	3	0	+10.0	+10.5	+10.5	SW 1	3	Leib kühl
	9	7	11	3	0	+10.0	+10.5	+10.5	SW 1	3	Leib kühl
	2	7	11	3	0	+17.0	+17.0	+17.0	SW 2	3	Leib kühl
18	9	11	0	2	+13.0	+13.0	+13.0	SW 1	3	Leib kühl	
	2	7	10	5	3	+12.0	+12.0	+12.0	SW 1	9	Leib kühl
	9	10	4	7	+16.0	-16.5	+16.0	SW 1	10	Leib kühl	
19	9	10	9	3	+14.0	+14.0	+14.0	SW 1	10	Leib kühl	
	2	7	11	6	6	+12.0	+13.5	+12.0	SW 1	10	Leib kühl
	9	12	2	0	+16.5	+17.0	+16.5	SW 2	5	Dauerkalt kühl	
20	9	12	5	0	+14.0	+14.0	+14.0	SW 1	10	Leib kühl	
	2	7	12	7	6	+13.0	+13.4	+13.0	SW 1	10	Leib kühl
	9	11	9	0	+18.5	+18.5	+18.5	SW 2	5	Dauerkalt kühl	
	9	11	9	0	+15.0	+15.0	+15.0	SW 1	1	Leib kühl	

Manuskript 1865

Manuskript	Blätter	Preis	Notiz
Manuskript 1	10	1.00	
Manuskript 2	10	1.00	
Manuskript 3	10	1.00	
Manuskript 4	10	1.00	
Manuskript 5	10	1.00	
Manuskript 6	10	1.00	
Manuskript 7	10	1.00	
Manuskript 8	10	1.00	
Manuskript 9	10	1.00	
Manuskript 10	10	1.00	
Manuskript 11	10	1.00	
Manuskript 12	10	1.00	
Manuskript 13	10	1.00	
Manuskript 14	10	1.00	
Manuskript 15	10	1.00	
Manuskript 16	10	1.00	
Manuskript 17	10	1.00	
Manuskript 18	10	1.00	
Manuskript 19	10	1.00	
Manuskript 20	10	1.00	
Manuskript 21	10	1.00	
Manuskript 22	10	1.00	
Manuskript 23	10	1.00	
Manuskript 24	10	1.00	
Manuskript 25	10	1.00	
Manuskript 26	10	1.00	
Manuskript 27	10	1.00	
Manuskript 28	10	1.00	
Manuskript 29	10	1.00	
Manuskript 30	10	1.00	
Manuskript 31	10	1.00	
Manuskript 32	10	1.00	
Manuskript 33	10	1.00	
Manuskript 34	10	1.00	
Manuskript 35	10	1.00	
Manuskript 36	10	1.00	
Manuskript 37	10	1.00	
Manuskript 38	10	1.00	
Manuskript 39	10	1.00	
Manuskript 40	10	1.00	
Manuskript 41	10	1.00	
Manuskript 42	10	1.00	
Manuskript 43	10	1.00	
Manuskript 44	10	1.00	
Manuskript 45	10	1.00	
Manuskript 46	10	1.00	
Manuskript 47	10	1.00	
Manuskript 48	10	1.00	
Manuskript 49	10	1.00	
Manuskript 50	10	1.00	

Datum	Lohn			Zusammenhang			Mund R. H.	Kriegs- m. u.	Klein- pfeiler	Or.	M.	Witterung
	Zeit	Matr.	in	in	in	in						
21	7	11	40	-130	-135	-130	NO	1	2			frisch mild
	2	11	50	+215	+215	+215	NO	1	2			frisch frisch
	9	11	58	-170	-170	+170	SW	1	4			Mittelwindig warm
	7	11	62	-150	-150	-150	SW	1	4			Neuwasser warm
22	2	11	52	+175	+175	-175	SW	1	10	g. H.	7.5	Zwieb. Gequitten in Kugeln
	9	11	60	+145	-150	+145	SW	1	4			Staufall mild
	7	11	72	-135	-140	-135	SW	1	4			Neuwasser mild
23	2	11	06	+210	+210	+210	SW	1	5			Neuwasser frisch
	9	11	50	+165	-170	+165	SW	1	7			Zwieb. Mittelwindig
	7	12	00	+135	-140	+135	SW	3	10	H.	20.5	Zwieb. niedrig frisch Kugeln
24	2	12	27	+155	-160	-155	SW	1	8			Staufall mild
	9	12	02	+130	-135	+130	SW	1	10	g. H.		Zwieb. Kopf Kugeln in Kugeln
	7	11	60	+120	-125	+120	SW	1	10			Zwieb. Kopf Kugeln in Kugeln
25	2	11	73	+150	-155	+150	SW	1	9			Zwieb. Kopf Kugeln in Kugeln
	9	11	50	+125	+125	+125	SW	1	10		43.0	Zwieb. Kopf Kugeln in Kugeln
	7	11	49	+120	+125	+120	SW	1	3			frisch frisch
26	2	10	90	+180	+185	+180	NO	1	4			Neuwasser warm
	9	10	96	+135	+135	+135	NO	1	1			frisch mild
	7	10	87	-120	+120	-120	N	1	0			frisch frisch
27	2	9	93	+215	+215	+215	O	1	1			frisch frisch
	9	10	02	+150	+150	+150	O	1	1			frisch mild
	7	10	73	+150	+150	+150	NO	1	1			frisch mild
28	2	10	90	+220	+220	+220	NO	1	1			frisch frisch
	9	11	02	-170	+170	+170	SW	1	10	g. H.		Zwieb. Gequitten in l. Kugeln
	7	11	43	+165	-170	+165	SW	1	10	H.		Zwieb. Kugeln
29	2	10	90	+225	+225	+22.5	NO	1	4			Neuwasser frisch
	9	10	89	+180	-180	-180	SW	1	2			frisch mild
	7	10	80	-175	-180	-17.5	SW	1	2			frisch mild
30	2	9	63	+230	+230	+23.5	SW	2	6			Neuwasser niedrig frisch
	9	9	70	-180	+180	+18.0	SW	1	3			Staufall mild
	7	9	96	+155	-160	+15.5	SW	1	10			Zwieb. mild
31	2	9	23	+210	+215	+21.0	SW	1	8			Neuwasser frisch
	9	9	20	-150	-150	-150	NO	1	10	H.		Zwieb. Kopf Kugeln

Manuscript June 1865

Faint handwritten entries, likely a ledger or account book, with columns of numbers and text. The text is mirrored from the reverse side of the page.

Datum		Wetter				Wind	Wassersp.	Temper.	Wind	Wassersp.	Temper.	Wetter
Jahr	Monat	Tag	Temp.	Wind	Wassersp.	Wind	Wassersp.	Temper.	Wind	Wassersp.	Temper.	Wetter
1	7	9	17	-12.5	-13.0	+12.5	NO	1	10	2	32.0	Zwölfe Regen
	2	8	6	+19.5	-20.0	+19.5	O	2	5			Tausendliche Regen
	9	8	7	+17.0	-17.0	+17.0	NO	1	10	2		Zwölfe Regen
2	7	8	6	+16.5	-17.0	+16.5	NO	1	5	2	5.0	Tausendliche Regen
	2	8	8	+17.5	-18.5	+17.5	SW	1	10	2		Zwölfe Regen
	9	9	2	+14.0	-14.5	+14.0	SW	1	10			Zwölfe Regen
3	7	11	3	+14.0	-14.5	+14.0	SW	2	3	2	60.0	Zwölfe Regen
	2	11	3	+18.0	-18.5	+18.0	SW	2	5			Tausendliche Regen
	9	11	7	+14.0	-14.0	+14.0	SW	1	8			Zwölfe Regen
4	7	12	9	+14.5	-14.5	+14.5	SW	1	10	2	5.0	Zwölfe Regen
	2	12	5	+18.0	-18.0	+18.0	SW	1	5			Tausendliche Regen
	9	12	7	+14.0	-14.0	+14.0	SW	1	5			Zwölfe Regen
5	7	12	7	+14.0	-14.5	+14.5	NO	1	7			Tausendliche Regen
	2	12	2	+18.0	-18.5	+18.0	NO	2	5			Tausendliche Regen
	9	12	3	+13.5	-13.5	+13.5	NO	1	4			Zwölfe Regen
6	7	13	5	+13.0	-13.0	+13.0	NO	1	1			Tausendliche Regen
	2	13	2	+17.0	-17.0	+17.0	NO	1	5			Tausendliche Regen
	9	13	2	+14.0	-14.0	+14.0	NO	1	10	2	2.0	Zwölfe Regen
7	7	13	0	+14.0	-14.0	+14.0	NO	1	9			Tausendliche Regen
	2	12	8	+19.0	-19.5	+19.0	NO	1	8			Tausendliche Regen
	9	13	0	+15.0	-15.0	+15.0	NO	1	4	2	24.0	Zwölfe Regen
8	7	14	4	+11.5	-11.5	+11.5	NO	1	2			Tausendliche Regen
	2	14	2	+18.5	-18.5	+18.5	NO	1	1			Tausendliche Regen
	9	14	3	+13.0	-13.0	+13.0	NO	1	1			Tausendliche Regen
9	7	14	7	+13.0	-13.0	+13.0	NO	1	1			Tausendliche Regen
	2	13	8	+20.0	-20.5	+20.0	NO	1	1			Tausendliche Regen
	9	13	3	+15.5	-15.5	+15.5	NO	1	1			Tausendliche Regen
10	7	12	7	+15.0	-15.0	+15.0	NO	1	1			Tausendliche Regen
	2	11	0	+21.0	-21.0	+21.0	SW	1	5			Tausendliche Regen
	9	10	9	+16.5	-16.5	+16.5	SW	1	9			Tausendliche Regen

Monats Juni 1865

No.	Art	Quant	Preis	Summe
102	...	...	...	...
103	...	...	...	...
104	...	...	...	...
105	...	...	...	...
106	...	...	...	...
107	...	...	...	...
108	...	...	...	...
109	...	...	...	...
110	...	...	...	...
111	...	...	...	...
112	...	...	...	...
113	...	...	...	...
114	...	...	...	...
115	...	...	...	...
116	...	...	...	...
117	...	...	...	...
118	...	...	...	...
119	...	...	...	...
120	...	...	...	...

Datum	Jahr	Germannen			Wind	Münd	Weg	Münd	Münd	Mitt	
		Wahr	in Hof	Con							
7	10	4	0	+145	-150	-150	W	10	10	Zweil mild	
11	2	10	5	0	+155	+155	+155	W	2	9	Zweil kühler Regen
	9	11	8	3	+100	+105	+105	W	2	5	Staubfeld kühl
12	7	13	0	9	+100	+105	+100	W	1	9	Zweil kühl
	2	13	4	6	+125	+130	+125	W	1	10	Zweil mild
	9	13	7	0	+100	+105	+100	W	1	6	Zweil kühl
13	7	14	6	8	+90	+90	+90	W	1	1	frischer mittl kühl
	2	12	8	6	+160	+160	+160	W	2	2	Staubfeld kühl
	9	13	7	0	+130	+130	+130	W	1	10	Zweil kühl
14	7	13	2	6	+120	+125	+125	W	1	7	Staubfeld kühl
	2	13	0	9	+160	+164	+160	W	1	7	Staubfeld kühl
	9	13	3	0	+110	+110	+110	W	1	1	frischer kühl
15	7	13	5	6	+110	+110	+110	W	1	10	Zweil kühl
	2	13	4	0	+145	+160	+145	W	1	10	Zweil kühl
	9	13	3	2	+120	+120	+120	W	1	10	Zweil kühl
16	7	13	1	6	+120	+120	+120	W	1	9	Zweil Staubfeld kühl
	2	12	8	6	+165	+160	+155	W	1	5	Staubfeld kühl
	9	12	8	6	+120	+120	+120	W	1	1	frischer kühl
17	7	12	8	6	+110	+110	+110	W	1	1	frischer kühl
	2	11	9	0	+180	+180	+180	W	1	5	Staubfeld kühl
	9	11	7	0	+120	+120	+120	W	1	1	frischer kühl
18	7	11	4	3	+110	+115	+115	W	1	10	Zweil kühl
	2	11	8	3	+165	+165	+165	W	2	5	Staubfeld mild
	9	12	0	2	+110	+110	+110	W	1	1	frischer kühl
19	7	12	6	2	+90	+90	+90	W	1	1	frischer kühl
	2	12	2	6	+175	+180	+175	W	1	0	frischer kühl
	9	12	8	3	+135	+135	+135	W	1	0	frischer mild
20	7	13	2	6	+130	+130	+130	W	1	0	frischer mild
	2	12	7	9	+205	+205	+205	W	1	0	frischer kühl
	9	12	9	3	+140	+145	+140	W	1	0	frischer mild



Datum	Zeit	Lage			Wind	Lagehölz	Wind	Wind	Wind	Wind	Wind	
		W	N	O								
20	7	13	4	6	+13	5	+13	5	+13	5	NO 1 0	frisch mild
21	2	12	7	2	+22	5	+23	0	+22	5	NO 1 0	frisch frisch
	9	12	8	0	+16	0	+16	5	+16	0	NO 1 1	frisch mild
22	7	12	9	3	+13	0	+13	0	+13	0	NO 1 1	frisch mild
	2	12	0	5	+21	0	+21	0	+21	0	NO 1 1	frisch mäßig
	9	12	3	0	+15	5	+15	5	+15	5	NO 1 0	frisch mild
23	7	12	7	2	+14	0	+14	0	+14	0	NO 1 0	frisch mild
	2	11	6	5	+21	0	+21	5	+21	0	NO 1 4	Voraussehen mäßig
	9	11	0	2	+15	0	+15	0	+15	0	NO 1 1	frisch mild
24	7	10	7	3	+15	0	+15	0	+15	0	SW 1 1	frisch mild
	2	9	8	6	+22	0	+22	0	+22	0	SW 1 10	Zwisch. festig
	9	10	0	3	+15	0	+15	0	+15	0	SW 1 9	Zwisch. mild
25	7	11	4	5	+13	0	+13	0	+13	0	NO 1 5	Voraussehen mild
	2	11	4	0	+17	5	+17	5	+17	5	NO 1 10	Zwisch. mild
	9	11	3	2	+13	0	+13	0	+13	0	SW 1 9	Zwisch. mild
26	7	11	0	7	+13	5	+13	5	+13	5	SW 1 6	Voraussehen mild
	2	10	5	3	+18	5	+19	0	+19	0	SW 2 7	Voraussehen mäßig mäßig
	9	11	0	2	+14	0	+14	0	+14	0	SW 1 6	Zwisch. mild
27	7	11	9	9	+14	0	+14	0	+14	0	SW 1 8	Voraussehen mild
	2	12	0	9	+16	0	+16	5	+16	0	SW 1 5	Voraussehen mild
	9	11	9	3	+12	5	+12	5	+12	5	NO 1 1	frisch mild
28	7	11	6	6	+11	0	+11	0	+11	0	NO 1 1	frisch mild
	2	10	7	0	+17	5	+17	5	+17	5	NO 1 1	frisch mäßig
	9	10	0	2	+13	0	+13	0	+13	0	NO 1 2	frisch mild
29	7	8	4	0	+12	0	+12	0	+12	0	NO 1 3	frisch kühl
	2	8	0	2	+21	0	+21	0	+21	0	SW 2 4	Voraussehen frisch mäßig mäßig
	9	6	3	0	+16	0	+16	0	+16	0	SW 1 10	Zwisch. mäßig mäßig
30	7	9	7	0	+15	0	+15	5	+15	0	SW 1 10	Zwisch. mäßig
	2	5	2	0	+11	5	+11	5	+11	5	SW 1 10	Zwisch. wass
	9	5	7	0	+12	0	+12	0	+12	0	SW 1 9	Zwisch. kühl

9 2  
27 7,5  
27 57,5

Witterung  
frisch mild  
frisch frisch  
frisch mild  
frisch mild  
frisch mäßig  
frisch mild  
frisch mild  
Voraussehen mäßig  
frisch mild  
frisch mild  
Zwisch. festig  
Zwisch. mild  
Voraussehen mild  
Zwisch. mild  
Zwisch. mild  
Voraussehen mild  
Voraussehen mäßig mäßig  
Zwisch. mild  
Voraussehen mild  
Voraussehen mild  
frisch mild  
frisch mild  
frisch mäßig  
frisch mild  
frisch kühl  
Voraussehen frisch mäßig mäßig  
Zwisch. mäßig mäßig  
Zwisch. mäßig  
Zwisch. wass  
Zwisch. kühl

Manuscript July 1865

11  
10

*[Faint, mirrored handwritten text, likely bleed-through from the reverse side of the page]*

Transaktionen

Datum in Jahr	Gross			in Gul			Mud	Mud H H	Capital ing	Kinde 1/2lay a M	Mittlung
	Maten	in	Maten	Maten	in	Maten					
1	7	6 0 0	+12 0	-12 5	+12 5		SW 1	9			Transakt zwisch kuff
	2	5 9 0	+13 5	-14 0	+13 5		SW 1	10	2		Zwisch Kugru
	9	6 3 0	+10 0	-10 5	+10 0		SW 1	10	3		Zwisch Kugru
2	7	9 8 7	+11 0	-11 5	+11 0		SW 1	10		51,0	Zwisch kuff
	2	10 0 2	+13 5	-14 0	+13 5		SW 1	5			Transakt kuff
	9	11 2 0	+10 0	-10 0	+10 0		SW 1	2			friso kuff
3	7	12 1 9	+10 0	-10 5	+10 0		SW 1	0			friso kuff
	2	11 7 9	+18 5	-19 0	+18 5		SW 1	3			Transaktfriso mraum
	9	11 7 0	+13 5	-14 0	+13 5		SW 1	0			friso mild
4	7	11 6 6	+13 0	-13 5	+13 0		SW 1	0			friso mild
	2	11 2 3	+21 0	-21 5	+21 0		SW 1	2			friso friso
	9	11 6 0	+15 0	-15 0	+15 0		SW 1	0			friso mild
5	7	11 9 9	+13 0	-13 0	+13 0		SW 1	0			friso mild
	2	11 9 6	+23 0	-23 0	+23 0		SW 1	1			friso friso
	9	11 6 0	+17 5	-17 5	+17 5		SW 1	0			friso mraum
6	7	11 5 2	+17 0	-17 0	+17 0		SW 1	0			friso mraum
	2	10 3 6	+25 0	-25 5	+25 0		SW 1	0			friso friso
	9	10 0 2	+20 0	-20 0	+20 0		SW 1	0			friso mraum
7	7	9 6 0	+17 5	-17 5	+17 5		SW 1	1			friso mraum
	2	9 5 9	+25 5	-25 5	+25 5		SW 2	2			Transaktfriso friso
	9	10 0 2	+20 0	-20 0	+20 0		SW 1	1			friso mraum
8	7	10 8 3	+18 0	-18 0	+18 0		SW 1	3			Transaktfriso mraum
	2	10 0 6	+24 0	-24 5	+24 0		SW 1	9	g2 18,0		Zwisch friso mraum Kugru in Kugru
	9	10 8 0	+17 0	-17 5	+17 0		SW 1	8	g2		Zwisch friso mraum in Kugru Kugru
9	7	11 2 3	+17 5	-18 0	+17 5		SW 1	1			friso mraum
	2	10 9 3	+22 0	-22 0	+22 0		SW 1	5			Transakt mraum
	9	10 0 2	+18 0	-18 0	+18 0		SW 1	8	g2 142,0		Zwisch friso mraum mit Kugru
10	7	8 9 6	+16 0	-16 5	+16 0		SW 1	9	g2 25,0		Zwisch mraum friso mraum
	2	9 4 6	+15 5	-16 0	+15 5		SW 2	9			Zwisch mraum friso mraum
	9	10 0 2	+13 0	-13 0	+13 0		SW 1	4			Mundfall kuff

Monat Juli 1865

1	1	1	1
2	2	2	2
3	3	3	3
4	4	4	4
5	5	5	5
6	6	6	6
7	7	7	7
8	8	8	8
9	9	9	9
10	10	10	10
11	11	11	11
12	12	12	12
13	13	13	13
14	14	14	14
15	15	15	15
16	16	16	16
17	17	17	17
18	18	18	18
19	19	19	19
20	20	20	20
21	21	21	21
22	22	22	22
23	23	23	23
24	24	24	24
25	25	25	25
26	26	26	26
27	27	27	27
28	28	28	28
29	29	29	29
30	30	30	30
31	31	31	31

Date		Year			Month		Day		Hour		Temperature		Weather	
Year	Month	Day	Hour	Min	Sec	Min	Sec	Min	Sec	Min	Sec	Min	Sec	Weather
7	10	2	3	-130	+135	+130		SW	1	0				Tausend kühl
11	2	8	9	+180	+185	+180		SW	1	9				Lüb warm
	9	9	0	+140	+145	+140		SW	1	8	2	46.0		Lüb kühl Regen
	7	9	5	+130	+134	+130		SW	2	9				Lüb kühl
12	2	10	5	+160	+165	+160		SW	2	9				Tausend windig
	9	11	0	+120	+125	+120		SW	1	9				Lüb kühl
	7	12	8	+110	+115	+110		SW	1	0				frisch kühl
13	2	12	0	+180	+180	+180		SW	1	1				frisch warm
	9	11	9	+130	+130	+130		SW	1	1				frisch mild
	7	11	5	+130	+130	+130		SW	1	1				frisch mild
14	2	10	8	+210	+220	+210		SW	1	1				frisch frisch
	9	11	0	+170	+175	+170		SW	1	1				frisch warm
	7	11	3	+150	+155	+150		SW	1	1				frisch mild
15	2	10	6	+235	+250	+235		SW	1	3				frisch frisch
	9	10	9	+140	+140	+140		SW	1	1				frisch warm
	7	11	3	+180	+180	+180		SW	1	0				frisch warm
16	2	11	0	+270	+275	+270		SW	1	1				frisch frisch
	9	10	9	+145	+200	+145		SW	1	0				frisch warm
	7	10	6	+175	+180	+175		SW	1	0				frisch warm
17	2	9	6	+280	+280	+280		SW	1	1				frisch frisch
	9	9	8	+145	+145	+145		SW	1	1				frisch warm
	7	10	4	+175	+175	+175		SW	1	5				Tausend warm
18	2	10	0	+235	+235	+235		SW	1	0				Tausend frisch
	9	9	8	+200	+200	+200		SW	1	1				frisch warm
	7	9	2	+180	+180	+180		SW	1	2				frisch warm
19	2	8	0	+270	+280	+270		SW	1	1				frisch frisch
	9	8	3	+220	+220	+220		SW	1	10				Lüb Mattheal rufend
	7	8	7	+165	+170	+165		SW	1	2				frisch warm
20	2	8	3	+260	+260	+260		SW	1	0				frisch frisch
	9	8	0	+210	+210	+210		SW	1	4				Neufall warm

Monat Juli 1865

<i>Faint handwritten entries, likely names or descriptions, mostly illegible due to bleed-through from the reverse side.</i>	<i>Faint handwritten numbers, likely monetary values.</i>	<i>Faint handwritten numbers and possibly dates.</i>
--	---	--

Datum		Luvu			Trommeln			Wind		Temper.		Blindes		Mittags	
Zeit	Wahr	Zeit	Wahr	Zeit	Wahr	Zeit	Wahr	Zeit	Wahr	Zeit	Wahr	Zeit	Wahr	Zeit	Wahr
21	7 7 8 6	+18 5	+18 5	+18 5	SW 1	9									
	2 6 5 3	+25 5	+25 5	+25 5	SW 1	7									
	9 7 0 3	+15 5	+16 0	+15 5	SW 1	3	32	20,5							
22	7 9 2 0	+16 0	+16 0	+16 0	SW 1	5									
	2 9 6 3	+19 0	+19 5	+19 0	SW 3	6									
	9 9 8 0	+15 5	+15 5	+15 5	SW 1	4									
23	7 10 2 6	+15 0	+15 5	+15 0	SW 1	9									
	2 10 4 3	+22 5	+23 0	+22 5	SW 1	5									
	9 10 8 0	+15 5	+15 5	+15 5	SW 1	10	11								
	7 11 9 0	+15 0	+15 5	+15 0	SW 1	10	11								
24	2 12 0 6	+14 0	+18 0	+14 0	SW 1	10	11	27,5							
	9 12 0 9	+15 5	+15 5	+15 5	SW 1	3		12,5							
	7 12 2 0	+15 0	+15 5	+15 0	SW 1	10									
25	2 11 8 8	+19 5	+19 5	+19 5	SW 1	6									
	9 11 8 6	+18 0	+18 0	+18 0	SW 1	10	11	4,5							
	7 11 8 6	+17 0	+17 5	+17 0	SW 1	10									
26	2 11 5 9	+21 5	+21 5	+21 5	SW 1	7	11	4,0							
	9 11 6 0	+19 0	+19 0	+19 0	SW 1	4									
	7 11 8 6	+17 0	+17 5	+17 0	SW 1	4									
27	2 11 0 3	+24 0	+24 5	+24 0	SW 1	5									
	9 11 0 0	+19 0	+19 0	+19 0	SW 1	1									
	7 10 9 0	+17 5	+18 0	+17 5	SW 1	9									
28	2 11 2 0	+19 5	+19 5	+19 5	SW 1	8	32	7,0							
	9 11 8 3	+16 0	+16 0	+16 0	SW 1	1									
	7 12 1 9	+16 0	+16 0	+16 0	SW 1	1									
29	2 11 2 3	+21 5	+22 0	+21 5	SW 1	1									
	9 11 2 0	+15 5	+16 0	+15 5	SW 1	1									
	7 11 5 0	+14 0	+14 5	+14 0	SW 1	0									
30	2 11 0 2	+19 5	+20 0	+20 0	SW 1	2									
	9 10 8 3	+16 5	+16 5	+16 5	SW 1	1									
31	7 10 1 3	+14 0	+14 5	+14 0	SW 1	0									
	2 8 6 0	+21 5	+22 0	+21 5	SW 1	2									
	9 7 0 2	+17 5	+17 5	+17 5	SW 1	10									

Manuskript Register 1865

No.	Name	Bl.	Fol.	Vermerk
1	...	1	1	...
2	...	2	2	...
3	...	3	3	...
4	...	4	4	...
5	...	5	5	...
6	...	6	6	...
7	...	7	7	...
8	...	8	8	...
9	...	9	9	...
10	...	10	10	...
11	...	11	11	...
12	...	12	12	...
13	...	13	13	...
14	...	14	14	...
15	...	15	15	...
16	...	16	16	...
17	...	17	17	...
18	...	18	18	...
19	...	19	19	...
20	...	20	20	...
21	...	21	21	...
22	...	22	22	...
23	...	23	23	...
24	...	24	24	...
25	...	25	25	...
26	...	26	26	...
27	...	27	27	...
28	...	28	28	...
29	...	29	29	...
30	...	30	30	...
31	...	31	31	...
32	...	32	32	...
33	...	33	33	...
34	...	34	34	...
35	...	35	35	...
36	...	36	36	...
37	...	37	37	...
38	...	38	38	...
39	...	39	39	...
40	...	40	40	...
41	...	41	41	...
42	...	42	42	...
43	...	43	43	...
44	...	44	44	...
45	...	45	45	...
46	...	46	46	...
47	...	47	47	...
48	...	48	48	...
49	...	49	49	...
50	...	50	50	...

Datum		Kava				Mund		Körperhöhe		Mittwung		
Tag	Nacht	Tag	Nacht	Tag	Nacht	Tag	Nacht	Tag	Nacht			
1	7	6	6	+170	+175	+170	SW 2	8	R	31,0	Reinwulst mit Kugeln	
	2	8	1	+185	+185	+185	SW 3	5			Reinwulst	
	9	8	9	0	+140	+145	+140	SW 1	2			Reinwulst
2	7	9	6	+130	+135	+130	SW 1	2			Reinwulst	
	2	9	0	+190	+195	+190	SW 2	10	27		Reinwulst Kugeln.	
	9	9	0	+135	+140	+135	SW 1	3			Reinwulst	
3	7	8	7	+125	+130	+125	SW 1	10	2		Reinwulst Kugeln.	
	2	8	7	0	+145	+150	+145	SW 1	5	2		Reinwulst Kugeln.
	9	8	9	3	+115	+115	+115	SW 1	9		30,0	Reinwulst
4	7	9	5	0	+125	+130	+125	SW 1	9	27		Reinwulst Kugeln.
	2	9	4	0	+145	+150	+145	SW 2	7	27		Reinwulst Kugeln.
	9	9	8	0	+125	+130	+125	SW 1	8			Reinwulst
5	7	10	8	3	+160	+165	+160	SW 1	10	2		Reinwulst Kugeln.
	2	11	2	7	+130	+130	+130	SW 2	10	2		Reinwulst
	9	11	6	0	+100	+100	+100	W 1	8		81,0	Reinwulst Kugeln.
6	7	11	8	6	+90	+95	+90	W 1	4			Reinwulst Kugeln.
	2	11	7	0		+150	+150	SW 1	2			Reinwulst
	9	11	0	3	+120	+120	+120	SW 1	6			Reinwulst
7	7	10	7	6	+120	+120	+120	SW 1	7	27		Reinwulst Kugeln.
	2	9	9	7	+180	+185	+180	SW 1	5			Reinwulst
	9	9	7	0	+140	+145	+140	SW 1	10	2	15,5	Reinwulst Kugeln.
8	7	9	0	7	+130	+135	+130	SW 1	10	2		Reinwulst Kugeln.
	2	9	4	7	+165	+170	+165	SW 1	5			Reinwulst
	9	9	5	3	+135	+140	+135	SW 1	9	27	43,0	Reinwulst Kugeln.
9	7	9	9	7	+125	+130	+125	SW 1	4			Reinwulst Kugeln.
	2	9	2	0	+185	+185	+185	SW 1	4			Reinwulst
	9	9	2	0	+135	+140	+135	SW 1	1			Reinwulst
10	7	9	0	0	+125	+130	+125	SW 1	2			Reinwulst
	2	8	5	3	+200	+200	+200	SW 1	8			Reinwulst Kugeln.
	9	8	6	3	+150	+150	+150	SW 1	8	2		Reinwulst Kugeln.

Monat August 1865

Monat August	1	1	1	1	1
Mittwoch	2	2	2	2	2
Donnerstag	3	3	3	3	3
Freitag	4	4	4	4	4
Samstag	5	5	5	5	5
Sonntag	6	6	6	6	6
Montag	7	7	7	7	7
Dienstag	8	8	8	8	8
Mittwoch	9	9	9	9	9
Donnerstag	10	10	10	10	10
Freitag	11	11	11	11	11
Samstag	12	12	12	12	12
Sonntag	13	13	13	13	13
Montag	14	14	14	14	14
Dienstag	15	15	15	15	15
Mittwoch	16	16	16	16	16
Donnerstag	17	17	17	17	17
Freitag	18	18	18	18	18
Samstag	19	19	19	19	19
Sonntag	20	20	20	20	20
Montag	21	21	21	21	21
Dienstag	22	22	22	22	22
Mittwoch	23	23	23	23	23
Donnerstag	24	24	24	24	24
Freitag	25	25	25	25	25
Samstag	26	26	26	26	26
Sonntag	27	27	27	27	27
Montag	28	28	28	28	28
Dienstag	29	29	29	29	29
Mittwoch	30	30	30	30	30
Donnerstag	31	31	31	31	31

0,00

0,18

0,20

Ypou an star

Datum Zeit	Leavo			Wind R 71	Luvgilt ing	Nenda 1. Flug Or M	Mitt vornig	
	Maten	Gef	Hohe Cu					
7	8 8	1145	1145	1145	SW 1	0	frische mild	
11	2	8 0 6	+240	+245	+240	SW 1	4	Panabluka frisch
	9	8 9 3	+170	+170	+170	SW	8	Zwib Kayrute.
7	10 0 6	+170	+170	+170	SW 1	7	Panabluka mild	
12	2	9 8 6	+220	+220	+220	SW 1	8	Panabluka spore
	9	9 8 0	+180	+180	+180	SW 1	4	Krausfall mild
7	9 6 6	+175	+180	+175	SW 1	7	Panabluka mild	
13	2	9 8 3	+200	+200	+200	SW 1	7	Panabluka weifvogel
	9	10 0 2	+160	+165	+160	SW 1	8	Zwib mild
7	10 7 7	+150	+155	+150	SW 1	10	7 8,0 Zwib vogelweiff	
14	2	9 8 3	+175	+180	+175	SW 1	10	Zwib weifvogel
	9	10 0 2	+140	+145	+140	SW 1	3	Krausfall mild
7	10 2 3	+130	+130	+130	SW 1	7	29 Panabluka Kayrute.	
15	2	10 0 2	+190	+195	+190	SW 1	4	Panabluka mild
	9	9 7 0	+155	+155	+155	SW 1	10	Zwib kuff
7	8 7 3	+150	+155	+150	SW 1	10	Zwib vogelweiff	
16	2	8 2 3	+190	+195	+190	SW 2	10	Zwib mild weifvogel
	9	9 0 2	+145	+150	+145	SW 1	8	Zwib kuff
7	10 2 0	+125	+130	+125	SW 1	9	2 13,0 Zwib weifvogel	
17	2	10 3 3	+170	+175	+170	SW 1	5	Panabluka mild
	9	10 0 2	+140	+140	+140	SW 1	10	Zwib kuff
7	9 8 0	+130	+135	+130	SW 2	10	Zwib kuff Kayrute.	
18	2	9 1 0	+150	+155	+150	SW 1	9	2 30,0 Panabluka weifvogel
	9	9 3 0	+130	+135	+130	SW 1	4	Krausfall kuff
7	9 5 7	+120	+125	+120	SW 1	7	Panabluka kuff	
19	2	9 8 0	+165	+170	+165	SW 1	7	Panabluka mild
	9	9 6 0	+120	+120	+120	SW 1	1	frische kuff
7	9 7 7	+100	+100	+100	SW 1	5	Panabluka kuff	
20	2	9 5 0	+155		+155	SW 1	5	Panabluka mild
	9	9 0 2	+135	+140	+135	SW 1	2	Krausfall kuff



Datum in Jahr	Lage in Maden	Yammernoten			Mittel D D	Lage in Maden	Korn in M	Mittel in M	
		Ges	Mittel	Lage					
21	7	8 6 0	-13 S	-140	-13 S	SW 1	8	0	<del>Fausult</del> Mäufvagen
	2	8 3 0	-17 S	-18	-17 15 0	SW 1	7	0	Fausult Mäufvagen
	9	0 2	-14 0	-14 S	+14 S	SW 1	3	0	54.5 Krausfall küßt
22	7	7 9 9	-13 S	-14 0	-13 S	SW 1	10	0	Lübel mild
	2	7 5 0	-16 S	-17 0	+16 S	SW 1	10	0	Lübel vngewestf
	9	7 0 2	+14 0	-14 0	+14 0	SW 1	10	0	Lübel küßt
25	7	6 7 0	+14 S	-15 0	+14 S	SW 1	10	2	17.0 Lübel vngewestf
	2	6 1 0	+14 0	-17 5	+17 0	SW 1	10	2	Lübel Dyrul. Mäufvagen
	9	6 9 0	+14 S	-15 0	-14 S	SW 1	10	2	42.5 Lübel mild
24	7	8 6 0	+13 0	-13 S	+13 0	SW 1	5	0	Fausult mindig
	2	9 3 0	+17 0	+17 5	+17 0	SW 2	5	0	Fausultliche mindig
	9	9 8 0	+12 S	+12 S	+12 S	SW 1	2	0	früher küßt
25	7	10 3 7	+10 S	+11 0	+10 S	SW 1	4	0	früher küßt
	2	10 4 9	+17 S	+18 0	+17 S	WO 1	10	0	Lübel mow
	9	11 0 3	+13 S	+13 S	+13 S	WO 1	1	0	früher küßt
26	7	12 5 0	+11 S	+11 S	+11 S	WO 1	1	0	früher küßt
	2	12 3 2	+20 0	+21 0	+20 0	WO 1	3	0	früher mow
	9	12 9 0	-15 0	+15 S	-15 0	WO 1	1	0	früher mild
27	7	13 1 3	-13 0	-13 S	+13 0	WO 1	1	0	früher mild
	2	13 0 2	+21 0	+21 0	+21 0	WO 1	1	0	früher faip
	9	12 8 3	+17 0	+17 S	+17 0	WO 1	1	0	früher mild
28	7	11 3 3	+15 0	+15 S	+15 0	WO 1	1	0	früher mild
	2	9 6 6	+24 S	+25 S	+25 0	WO 1	1	0	früher faip
	9	9 6 3	+12 0	+12 S	+12 0	SW 1	1	0	früher mow
29	7	4 5 0	+14 0		-14 0	SW 1	1	0	früher mild
	2	9 4 0	+22 S	+23 0	+22 S	SW 1	3	0	Fausultfrun faip
	9	9 8 0	+15 S	+16 0	+15 S	SW 1	10	0	Lübel Dyrul
30	7	10 8 6	+15 S	+15 0	+15 S	SW 1	10	2	31.0 Lübel Dyrul
	2	11 9 3	+16 0	+16 S	+16 0	SW 1	7	0	Fausultliche mild
	9	12 0 3	+12 S	+12 S	+12 S	WO 1	1	0	früher mild
31	7	13 1 6	+17 0	+17 S	+17 0	WO 1	1	0	früher mild
	2	12 5 3	+16 S	+16 S	+16 S	WO 1	4	0	früher mow
	9	11 8 3	+11 S	+11 S	+11 S	WO 1	3	0	früher küßt

Monatlich Zahlen 1865

Monat	1	2	3	4	5	6	7	8	9	10	11	12	Summe
Januar	100	100	100	100	100	100	100	100	100	100	100	100	1200
Februar	100	100	100	100	100	100	100	100	100	100	100	100	1200
März	100	100	100	100	100	100	100	100	100	100	100	100	1200
April	100	100	100	100	100	100	100	100	100	100	100	100	1200
Mai	100	100	100	100	100	100	100	100	100	100	100	100	1200
Juni	100	100	100	100	100	100	100	100	100	100	100	100	1200
Juli	100	100	100	100	100	100	100	100	100	100	100	100	1200
August	100	100	100	100	100	100	100	100	100	100	100	100	1200
September	100	100	100	100	100	100	100	100	100	100	100	100	1200
Oktober	100	100	100	100	100	100	100	100	100	100	100	100	1200
November	100	100	100	100	100	100	100	100	100	100	100	100	1200
Dezember	100	100	100	100	100	100	100	100	100	100	100	100	1200

*Ura muerden*

Datum	Wasa	Malan	in	Wasse	Ca	Mod	Mind	Bayels	Planda	Mittwung
Zeit			Zeit				2 H	Zeit	1/2 Tag	
7	11 7 0	-11 5	-11 5	-11 5			SW 1	10		Zwisch kufft Augen
1 2	11 1 0	-15 0	-15 5	-15 0			SW 2	10		Zwisch kufft Augen
9	11 8 3	-13 0	-13 5	-13 0			SW 1	9	11.5	Zwisch kufft
7	12 4 6	-12 0	-12 5	-12 0			SW 1	10		Zwisch kufft
2 2	12 4 0	-17 0	-17 5	-17 0			SW 1	10		Zwisch mild
9	12 8 3	-15 0	-15 0	-15 0			SW 1	10		Zwisch mild
7	13 4	-13 0	-13 5	-13 0			SW 1	1		frisches kufft
3 2	13 3 0	-18 0	-18 5	-18 0			SW 1	1		frisches muerden
9	13 0 2	-14 0	-14 0	-14 0			SW 1	1		frisches mild
7	12 9 0	-13 0	-13 5	-13 0			SW 1	1		frisches kufft
4 2	12 9 2	+22 0	+22 5	+22 0			NO 1	1		frisches muerden
9	12 5 0	+15 5	-15 5	+15 5			NO 1	1		frisches mild
7	12 9 2	-13 0	-13 0	-13 0			NO 1	0		frisches mild
5 2	12 8 0	+22 0	+22 5	+22 0			NO 1	1		frisches muerden
9	12 7 3	+16 0	-16 5	+16 0			NO 1	1		" mild
7	12 6 9	+13 5	+14 0	+13 5			NO 1	1		frisches mild
6 2	12 0 0	+23 5	+24 0	+23 5			NO 1	1		frisches muerden
9	12 1 3	+16 5	+17 0	+16 5			NO 1	1		frisches mild
7	12 3 9	+14 0	+14 0	+14 0			NO 1	0		frisches mild
7 2	12 0 0	+23 0	+23 5	+23 0			NO 1	0		frisches muerden
9	12 0 0	+15 5	+16 0	+15 5			NO 1	0		frisches mild
7	12 0 6	+13 5	+14 0	+13 5			NO 1	1		frisches mild
8 2	12 0 3	+23 0	+23 5	+23 0			NO 1	1		frisches muerden
9	12 2 0	+16 0	+16 5	+16 0			SW 1	8	11.8.10	Zwisch kufft mit Augen
7	12 3 5	+16 0	+15 5	+15 0			SW 1	4		Pausenzeit mild
9 2	12 1 9	+22 0	+22 0	+22 0			SW 1	5		Pausenzeit kufft Augen
9	12 4 0	+17 0	+17 0	+17 0			SW 1	5.5		Zwisch mild
7	13 1 5	+16 0	+16 0	+16 0			SW 1	5		Pausenzeit mild
10 2	12 6 5	+23 5	+24 0	+23 5			SW 2	6		Pausenzeit muerden
9	12 9 3	+18 0	+18 0	+18 0			SW 1	5		Zwisch mild



Datum	Tages	Tages			Mündl R. O.	Tages R. O.	Kürze R. O.	Mittlung
		Matr	in Gef	in Cau				
7	13	8 5	+16 0	-16 5	-16 0	NO 1	1	friso mild
11	2	13 4 2	-22 5	-22 5	-22 5	NO 1	1	friso maun
	9	13 7 0	-18 0	-18 0	-18 0	NO 1	10	Zwils mild
12	7	14 6 3	-15 0	-15 0	-15 0	NO 1	7	Zwils mild
	2	14 7 5	+17 5	+17 5	+17 5	NO 1	1	friso maun
13	9	14 7 5	+11 5	+11 5	+11 5	NO 1	0	friso küß
	7	14 7 2	+9 0	+9 0	+9 0	NO 1	0	friso küß
14	2	14 0 0	+17 5	+18 0	+17 5	NO 1	0	friso mild
	9	13 9 3	+11 5	+11 5	+11 5	NO 1	0	friso küß
15	7	13 7 9	+9 0	+9 0	+9 0	NO 1	0	friso küß
	2	13 3 4	+20 0	+20 0	+20 0	NO 1	0	friso maun
16	9	13 4 0	+13 0	+13 0	+13 0	NO 1	0	friso küß
	7	13 5 9	+11 5	+11 5	+11 5	NO 1	0	friso küß
17	2	13 2 2	+20 0	+20 0	+20 0	NO 1	0	friso maun
	9	13 3 0	+12 5	+12 5	+12 5	NO 1	0	friso küß
18	7	13 4 3	+10 5	+10 5	+10 5	NO 1	0	friso küß
	2	12 6 9	+19 5	+19 5	+19 5	NO 1	0	friso maun
19	9	12 7 0	+12 5	+12 5	+12 5	NO 1	1	friso küß
	7	12 8 3	+9 0	+9 0	+9 0	NO 1	1	friso küß
20	2	12 9 5	+14 5	+14 5	+14 5	NO 1	7	Zwils maun
	9	13 3 0	+12 5	+12 5	+12 5	NO 1	2	friso küß
21	7	13 8 3	+10 0	+10 0	+10 0	NO 1	2	friso küß
	2	14 0 0	+18 0	+18 0	+18 0	NO 1	2	friso maun
22	9	14 2 3	+12 0	+12 0	+12 0	NO 1	1	friso küß
	7	14 8 3	+9 5	+10 0	+9 5	NO 1	1	friso küß
23	2	14 0 0	+18 5	+19 0	+18 5	NO 1	1	friso maun
	9	13 8 3	+12 0	+12 0	+12 0	NO 1	1	friso küß
24	7	13 6 6	+9 5	+9 5	+9 5	NO 1	1	friso küß
	2	12 5 9	+20 5	+21 0	+20 0	NO 1	1	friso maun
25	9	12 0 2	+12 0	+12 0	+12 0	NO 1	0	friso küß

Manuskript Tuglambur 1865

No.	Ursprung	Vermerk	Art	Größe	Preis
1	...	...	...	...	...
2	...	...	...	...	...
3	...	...	...	...	...
4	...	...	...	...	...
5	...	...	...	...	...
6	...	...	...	...	...
7	...	...	...	...	...
8	...	...	...	...	...
9	...	...	...	...	...
10	...	...	...	...	...
11	...	...	...	...	...
12	...	...	...	...	...
13	...	...	...	...	...
14	...	...	...	...	...
15	...	...	...	...	...
16	...	...	...	...	...
17	...	...	...	...	...
18	...	...	...	...	...
19	...	...	...	...	...
20	...	...	...	...	...
21	...	...	...	...	...
22	...	...	...	...	...
23	...	...	...	...	...
24	...	...	...	...	...
25	...	...	...	...	...
26	...	...	...	...	...
27	...	...	...	...	...
28	...	...	...	...	...
29	...	...	...	...	...
30	...	...	...	...	...

Datum Zeit	Lage		Ypocentrum			Wind N N	Luft Temper	Klaren Himmel	Mittlung
	Moat	Zeit	Größen	Lin	Mind				
7	11 53	-10 0	-10 0	-10 0	NO 1	0			früher kühl
21	2 11 30	-20 5	-20 5	-20 5	NO 1	0			früher warm
	9 11 8 3	-13 0	-13 0	-13 0	NO 1	0			früher kühl
22	7 12 13	-10 5	-10 5	-10 5	NO 1	0			früher kühl
	2 12 0 9	+21 5	+21 5	+21 5	NO 1	0			früher warm
	9 12 5 3	+13 5	+14 0	+13 5	NO 1	4			Kanarienvogel kühl
23	7 13 4 0	-10 5	-10 5	-10 5	NO 1	10			Zwölber kühl
	2 13 4 9	+19 0	+19 0	+19 5	0 1	2			früher warm
	9 13 7 3	+13 0	+13 0	+13 0	NO 1	0			früher kühl
24	7 14 6 6	-11 0	-11 0	-11 0	NO 1	0			früher kühl
	2 14 7 0	-18 5	-18 5	-18 5	NO 1	0			früher warm
	9 14 7 2	-12 5	-12 5	-12 5	NO 1	0			früher kühl
25	7 14 7 6	-10 0	-10 0	-10 0	NO 1	0			früher kühl
	2 14 7 9	+18 5	+18 5	+18 5	NO 1	0			früher warm
	9 14 7 9	-12 0	-12 0	-12 0	NO 1	0			früher kühl
26	7 14 8 9	-9 0	-9 0	-9 0	NO 1	0			früher kühl
	2 14 7 0	+18 5	+18 5	+18 5	NO 1	0			früher warm
	9 14 0 8	-12 0	-12 0	-12 0	NO 1	1			früher kühl
27	7 15 3 3	-10 0	-10 0	-10 0	NO 1	0			früher kühl
	2 12 4 0	+19 5	+19 5	+19 5	0 1	0			früher warm
	9 12 5 0	+11 5	+12 0	+11 5	0 1	0			früher kühl
28	7 12 4 9	-9 5	-10 0	+9 5	NO 1	0			früher kühl
	2 12 2 9	+20 0	+20 0	+20 0	NO 1	0			früher warm
	9 12 4 3	+12 0	+12 0	+12 0	NO 1	0			früher kühl
29	7 12 5 6	+9 5	10 0	+9 5	NO 1	1			früher kühl
	2 12 1 2	-18 5	-19 0	-18 5	NO 1	0			früher warm
	9 12 0 2	+11 5	+12 0	+12 0	NO 1	0			früher kühl
30	7 11 7 3	+8 5	+9 0	+9 0	NO 1	0			früher kühl
	2 10 7 3	+17 5	+18 5	+18 0	NO 1	0			früher warm
	9 10 6 3	+11 5	+12 0	+12 0	NO 1	1			früher kühl

Monat October 1865

*[Faint, illegible handwritten text, likely bleed-through from the reverse side of the page]*

Datum Zeit	Lora Mktar	Lpammataw			Mind R R	Kasell Kunde	Kunde Kunde	Mitharing
		Guf	Profa	Cur Mind				
1 7	10.60	+7.8		7 8	NO 1	0	friden kuff	
1 2	10 50	-14 5		-17 5	NO 1	0	friden mawm	
1 9	10 43	-12 0		-12 5	NO 1	1	friden kuff	
2 7	10 33	-7 7		-7 7	NO 1	0	friden kuff	
2 2	9 87	-14 5		-17 5	NO 1	0	friden mawm	
2 9	10 62	-10 5		-11 0	NO 1	0	friden kuff	
3 7	12 16	7 6		+7 6	NO 1	0	friden kuff	
3 2	12 00	-17 6		-17 5	NO 1	0	friden mawm	
3 9	12 50	+11 5		+11 5	NO 1	0	friden kuff	
4 7	13 63	-8 5		-8 5	NO 1	0	friden kuff	
4 2	12 66	+16 5		+16 5	NO 1	0	friden mawm	
4 9	12 40	+4 0		+9 0	NO 1	0	friden kuff	
5 7	12 23	-4 5		-4 5	NO 1	0	friden kuff	
5 2	11 00	-13 5		-13 5	NO 2	2	friden mawm	
5 9	11 00	-8 0		-8 0	NO 1	1	friden kuff	
6 7	11 10	-4 0		-4 0	NO 1	1	friden kuff	
6 2	10 60	+11 5		+11 5	NO 1	0	friden mawm	
6 9	10 70	-6 0		-6 0	NO 1	0	friden kuff	
7 7	10 83	-4 5		-4 5	NO 1	0	friden kuff	
7 2	10 10	-13 5	-13 5	-13 5	NO 1	0	friden mawm	
7 9	9 50		-8 0	-8 0	NO 1	1	friden kuff	
8 7	7 25	+5 3	+4 5	+4 5	NO 1	1	friden kuff	
8 2	7 02	-15 0	-15 5	-15 5	NO 1	9	friden mawm	
8 9	6 20	-12 5	-13 0	-13 0	NO 1	10	friden kuff	
9 7	5 80	-12 5	-13 0	-13 0	NO 1	4	friden mawm	
9 2	4 90	+18 4	+18 4	+18 4	NO 1	7	friden kuff	
9 9	5 02	+12 0	+12 0	+12 5	NO 1	10	friden mawm	
10 7	5 30	+11 5	+12 0	+12 0	NO 1	10	friden kuff	
10 2	5 43	-13 0	-13 5	-13 5	NO 1	7	friden mawm	
10 9	6 03	-10 5	-10 5	-10 0	NO 1	10	friden kuff	

Man off October 1865

A large table with multiple columns and rows of handwritten entries, likely a ledger or account book. The text is very faint and difficult to read.

Datum Zeit	Lohn Mark	Yer auf			Mud	Mund N St	Kugels Aug	Kinder Jahres Or	M M	Mittsamstag
		Kunden	Süder	Cue						
7	6 3 0	+7 5	-18 7	-8 7	5 10	1	5			Kausubhika waff
11	2	6 5 3	+13 5	-14 5	-14 0	5 10	1	8	22.	Zwieb Kugant waff
	9	7 0 2	+10 5	-11 0	+11 0	5 10	1	5	22	Kausubhika waff
	7	8 2 0	+9 5	-10 5	+10 0	5 10	1	4	27	34.0 Kausubhika waff
12	2	8 2 3	+12 7	-13 7	+13 2	5 10	1	5		Kausubh. mild
	9	8 0 2	+8 0	-8 0	+8 0	5 10	1	1		Kausubh. waff
	7	7 6 7	+5 0	-4 0	-4 5	5 10	1	1		frucht zu frucht
13	2	7 0 0	+12 5	-13 0	+12 5	5 10	1	2		frucht zu mild
	9	7 5 3	+8 5	-7 0	-7 0	5 10	1	5		Kausubh. waff
	7	8 2 7	+4 5	-5 0	+4 5	5 10	1	5		Kausubh. waff
14	2	9 0 0	+11 0	+12 0	+11 5	5 10	1	5		Kausubh. mild
	9	9 7 0	+6 5		-6 5	5 10	1	2		Kausubh. waff
	7	10 5 7	+4 5		+4 5	5 10	1	2		Zwieb frucht
15	2	10 7 6	+10 5	+11 5	+11 0	5 10	1	3		Kausubh. mild
	9	10 8 2	+7 5	-8 0	+7 5	5 10	1	8	22	Zwieb Kugant waff
	7	10 9 3	+4 5	+5 0	+4 5	5 10	1	1		frucht zu frucht
16	2	10 3 7	+12 5	+12 0	+12 0	5 10	1	1		frucht zu mild
	9	9 8 0	+7 5	+8 0	+7 5	5 10	1	1		frucht zu frucht
	7	8 0 3	+5 5	+4 5	+5 0	5 10	1	9		Zwieb Kausubh. waff
17	2	7 5 0	+12 5		+12 5	5 10	1	6		Kausubh. mild
	9	6 3 3	9 5		+9 5	5 10	1	4		Zwieb küst
	7	4 0 2	+9 5	+8 5	+8 5	5 10	1	7		Kausubh. küst
18	2	2 5 7	+15 5	+16 0	+15 5	5 10	1	6		Kausubh. mild
	9	2 0 3	+11 0	+12 0	+11 0	5 10	1	10		Zwieb küst
	7	1 2 3	+7 5	+8 5	+8 0	5 10	1	10	2	Zwieb küst Kausubh. waff
19	2	1 9 7	+11 5	+12 5	+12 0	5 10	1	8		Kausubh. mild
	9	2 4 0	+9 5	-9 0	+9 5	5 10	2	10	22	Zwieb mild Kausubh. waff
	7	6 0 3	+8 0	+7 0	+8 0	5 10	2	6		Kausubh. mild
20	2	6 0 7	+10 5	+10 0	+10 0	5 10	1	10	27	Kausubh. mild Kausubh. waff
	9	7 3 0	+8 5		+8 5	5 10	1	10	27	7.15 Zwieb waff

Manuskript Relativ 1865

28 Abend 6 Uhr Gemillau mit Platzgangern

Datum Zeit	Ueber Mater	Umsatz an den				Mittel B B	bezahlte Mittel	Kinde Lohn	Mittelrechnung
		Haar Kauf	mit Fisch	Car	Mind				
7	9 2 3	+4 5	+5 5	+5 0	SW 1	5			Zu zahl kauft
21	2	9 0 0	+11 0	+12 0	+11 5	SW 1	5		Zu zahlte mild
	9	8 5 2	+7 0	+7 0	+7 0	SW 1	1		Zeit in re kauft
22	7	6 6 3	-6 0	+6 5	+6 0	SW 1	10	2	Zu zahl kauft
	2	6 3 0	+10 0	+10 0	+10 0	SW 1	10	2	Zu zahl kauft
	9	6 2 5	+9 5		+9 5	SW 1	10	27	32,0 Zu zahl kauft
23	7	6 2 3	+8 5	+9 0	+9 0	SW 1	10	27	Zu zahl kauft
	2	6 6 3	+11 0	+11 5	+11 0	SW 1	9		Zu zahl kauft
	9	6 9 5	+10 0	+10 0	+10 0	SW 1	10	2	Zu zahl kauft
24	7	7 9 3	+9 0	+9 5	+9 0	SW 1	10	22	Zu zahl kauft
	2	8 1 7	+11 0	+11 5	+11 0	SW 1	8		Zu zahl mild
	9	8 0 2	+9 0	+9 0	+9 0	SW 1	8	2	Zu zahl kauft
25	7	6 1 3	+10 0	+11 0	+10 5	SW 2	8	2	37,0 Zu zahl. mindig kauft
	2	6 7 3	+6 0	+7 0	+7 0	SW 2	8	2	Zu zahl kauft
	9	7 0 2	+7 0	+7 0	+7 0	SW 2	8	2	Zu zahl kauft
26	7	10 3 0	+7 0	+7 5	+7 0	SW 1	9		61,0 Zu zahl kauft
	2	9 2 3	+10 5	+11 0	+10 5	SW 1	7		Zu zahlte mild
	9	8 2 0	+9 0	+10 0	+9 5	SW 1	10	2	Zu zahl kauft
27	7	3 7 3	+9 0	+10 0	+9 5	SW 1	10	2	Zu zahl kauft
	2	3 6 0	+10 5	+11 0	+10 5	SW 2	9		Zu zahl kauft
	9	3 0 2	+8 5	+8 0	+8 5	SW 2	8		Zu zahl kauft
28	7	2 8 0	+8 0	+8 5	+8 0	SW 1	10	27	89,5 Zu zahl kauft
	2	3 9 3	+8 5	+9 0	+8 5	SW 1	9	2	Zu zahl kauft
	9	3 0 2	+7 0	+7 5	+7 0	SW 1	9		Zu zahl kauft
29	7	10 0 5	+2 5		+2 5	NO	1		Zu zahl kauft
	2	4 7 3	+11 5	+11 5	+11 5	"	1	3	Zu zahl mild
	9	8 0 2	+7 0	+7 0	+7 0	SW 1	9		Zu zahl kauft
30	7	6 0 0	+10 6	+11 5	+11 0	SW 1	9	2	Zu zahl kauft
	2	6 0 3	+10 5	+11 0	+11 0	SW 1	10	2	Zu zahl kauft
	9	6 3 0	+7 0	+7 5	+7 0	SW 1	10	2	84,0 Zu zahl kauft
31	7	7 4 0	+6 5	+7 0	+6 5	SW 1	7		Zu zahl kauft
	2	7 3 3	+11 0	+11 5	+11 0	SW 1	7		Zu zahlte mild
	9	8 0 2	+8 5	+9 0	+8 5	SW 1	5		Zu zahl kauft

Manuskript Regnum 1865

Manuskript	1	1	1	1	1
Manuskript	2	2	2	2	2
Manuskript	3	3	3	3	3
Manuskript	4	4	4	4	4
Manuskript	5	5	5	5	5
Manuskript	6	6	6	6	6
Manuskript	7	7	7	7	7
Manuskript	8	8	8	8	8
Manuskript	9	9	9	9	9
Manuskript	10	10	10	10	10
Manuskript	11	11	11	11	11
Manuskript	12	12	12	12	12
Manuskript	13	13	13	13	13
Manuskript	14	14	14	14	14
Manuskript	15	15	15	15	15
Manuskript	16	16	16	16	16
Manuskript	17	17	17	17	17
Manuskript	18	18	18	18	18
Manuskript	19	19	19	19	19
Manuskript	20	20	20	20	20
Manuskript	21	21	21	21	21
Manuskript	22	22	22	22	22
Manuskript	23	23	23	23	23
Manuskript	24	24	24	24	24
Manuskript	25	25	25	25	25
Manuskript	26	26	26	26	26
Manuskript	27	27	27	27	27
Manuskript	28	28	28	28	28
Manuskript	29	29	29	29	29
Manuskript	30	30	30	30	30
Manuskript	31	31	31	31	31
Manuskript	32	32	32	32	32
Manuskript	33	33	33	33	33
Manuskript	34	34	34	34	34
Manuskript	35	35	35	35	35
Manuskript	36	36	36	36	36
Manuskript	37	37	37	37	37
Manuskript	38	38	38	38	38
Manuskript	39	39	39	39	39
Manuskript	40	40	40	40	40
Manuskript	41	41	41	41	41
Manuskript	42	42	42	42	42
Manuskript	43	43	43	43	43
Manuskript	44	44	44	44	44
Manuskript	45	45	45	45	45
Manuskript	46	46	46	46	46
Manuskript	47	47	47	47	47
Manuskript	48	48	48	48	48
Manuskript	49	49	49	49	49
Manuskript	50	50	50	50	50

Yvon un stan

Volu	Luon	Zeit	Wahr	Zeit	Wahr	Wind	Luon	Luon	Luon	Mitt	Luon
Zit	Wahr	Zeit	Wahr	Zeit	Wahr	Wind	Luon	Luon	Luon	Mitt	Luon
1	9 8 0	+6 5	+7 0	-6 5	SW 1	4					Taunill feiff
2	9 9 3	+9 5	+9 5	+9 5	SW 1	9					Zaub mild
3	9 10 0	+7 5	+8 0	+7 5	SW 1	10					Zaub küff
4	7 10 5 0	+6 0	+7 0	+6 5	SW 1	10					Zaub feiff
5	2 10 7 0	+8 0	+9 0	+8 5	SW 1	10					Zaub druffig feiff
6	9 10 5 0	+6 5	+7 0	+6 5	SW 1	10					Zaub feiff
7	7 10 0 0	+4 5	+5 5	+4 5	W 1	10					Zaub feiff
8	2 9 5 0	+6 5	+7 0	+6 5	SW 1	10	27				Zaub druffig feiff
9	9 9 4 0	+6 0	+6 0	+5 5	W 1	10	2				Zaub feiff
10	7 9 3 7	+4 0	+5 0	+4 5	W 1	10	2				Zaub feiff
11	2 9 9 7	+4 5	+5 5	+4 5	SW 1	10	2	93,0			Zaub feiff
12	9 10 5 3	+4 5	+5 0	+4 5	SW 1	10	2				Zaub feiff
13	7 11 0 7	+4 5	+5 5	+4 5	SW 1	10	3				Zaub feiff
14	2 11 0 0	+6 0	+6 5	+6 0	SW 1	10		20,0			Zaub feiff
15	9 10 9 5	+6 0	+6 5	+6 5	SW 1	10					Zaub feiff
16	7 10 4 3	+4 5	+5 5	+5 0	W 1	10					Zaub feiff
17	2 10 4 3	+6 0	+7 5	+6 5	SW 1	10					Zaub feiff
18	9 10 5 0	+5 5	+6 0	+5 5	SW 1	10					Zaub feiff
19	7 10 7 3	+4 5	+5 5	+5 0	SW 1	10					Zaub feiff
20	2 10 5 3	+7 0	+7 5	+7 0	SW 1	10					Zaub feiff
21	9 10 0 2	+6 0	+7 0	+6 5	SW 1	10					Zaub feiff
22	7 9 2 3	+6 5	+7 5	+7 0	SW 3	10					Zaub feiff
23	2 8 5 3	+6 5	+7 5	+7 0	SW 1	10					Zaub feiff
24	9 8 0 2	+6 5	+7 0	+7 0	W 1	10					Zaub feiff
25	7 7 8 3	+4 6	+5 5	+5 0	W 1	10	2				Zaub feiff
26	2 7 9 3	+4 6	+5 5	+5 0	W 1	10	2				Zaub feiff
27	9 8 5 0	+5 0	+5 5	+5 0	W 1	10	2				Zaub feiff
28	7 9 9 3	+4 0	+5 0	+4 5	W 1	10		120,0			Zaub feiff
29	2 10 7 0	+6 5	+7 0	+6 5	SW 1	10					Zaub feiff
30	9 12 0 3	+4 0	+4 5	+4 0	W 1	9					Zaub feiff

Monatly Rechnung 1865

Faint handwritten ledger entries with columns for descriptions, quantities, and amounts.

Datum		Höhe in Metern			Wind Richtung	Temperat. in Grad	Windst. in Grad	Windst. in Grad	Windst. in Grad	Windst. in Grad	
Jahr	Monat	mit Karte	mit Sicht	in Luft							
7	13	50	+35	-40	-35	SW	1	10			Zwisch feucht
11	2	13	53	+55	-66	-56	SW	1	3		Dunstfleck feucht
	9	13	80	+45	-50	-45	SW	1	10		Zwisch feucht
	7	14	43	+40	-45	-45	SW	1	10		Zwisch feucht
12	2	14	73	+65	-70	-65	SW	1	5		Dunstfleck feucht
	9	15	02	+25	-30	-25	SW	1	0		feucht feucht
	7	16	10	+10	-10	-10	NO	1	0		feucht zu feucht
13	2	15	63	+50	-60	-60	WO	1	0		feucht zu feucht
	9	15	50	+15	-20	-15	WO	1	0		feucht zu feucht
	7	15	27	-15	-10	-10	WO	1	0		feucht zu feucht
14	2	15	13	+30	-40	+30	WO	1	1		feucht zu feucht
	9	15	20	-05	-15	-05	SW	1	1		feucht zu feucht
	7	15	33	-30	+25	-25	SW	1	4		dunstig feucht
15	2	15	07	+30	-45	-35	SW	1	4		Dunstfleck feucht
	9	14	93	+20	+25	+25	SW	1	10		Zwisch feucht
	7	14	65	+25	+30	+30	SW	1	10		Zwisch dunstig feucht
16	2	14	17	+50	-60	+55	SW	1	10	2 11.0	Zwisch dunstig naß
	9	13	90	+40	-50	-45	SW	1	10		Zwisch feucht
	7	12	87	-40	+50	-45	SW	1	10		Zwisch dunstig feucht
17	2	11	70	+65	+75	+70	SW	1	10		Zwisch dunstig feucht
	9	11	03	-60	-70	-65	SW	1	10	2	Zwisch ungewiß
	7	10	80	-70	-80	-75	SW	1	10	2 7.5	Zwisch ungewiß
18	2	11	80	+75	+85	+80	SW	1	10		Zwisch kühl
	9	12	02	-70	-75	-70	SW	1	5		Zwisch feucht
	7	13	10	+55	+65	+60	SW	1	10		Zwisch feucht
19	2	13	02	-75	-80	-75	SW	1	5		Zwisch feucht
	9	12	50	-35	-40	-35	SW	1	4		Dunstfleck feucht
	7	10	57	+05	-10	+05	NO	1	3		feucht zu feucht
20	2	10	00	+50	-60	-55	NO	1	5		Dunstfleck feucht
	9	9	53	+35	-45	-35	NO	1	3		Dunstfleck feucht

Manuskript Maymichel 1865

Abrechnung	Abrechnung	Abrechnung	Abrechnung
1870-71	1870-71	1870-71	1870-71
1871-72	1871-72	1871-72	1871-72
1872-73	1872-73	1872-73	1872-73
1873-74	1873-74	1873-74	1873-74
1874-75	1874-75	1874-75	1874-75
1875-76	1875-76	1875-76	1875-76
1876-77	1876-77	1876-77	1876-77
1877-78	1877-78	1877-78	1877-78
1878-79	1878-79	1878-79	1878-79
1879-80	1879-80	1879-80	1879-80
1880-81	1880-81	1880-81	1880-81
1881-82	1881-82	1881-82	1881-82
1882-83	1882-83	1882-83	1882-83
1883-84	1883-84	1883-84	1883-84
1884-85	1884-85	1884-85	1884-85
1885-86	1885-86	1885-86	1885-86
1886-87	1886-87	1886-87	1886-87
1887-88	1887-88	1887-88	1887-88
1888-89	1888-89	1888-89	1888-89
1889-90	1889-90	1889-90	1889-90
1890-91	1890-91	1890-91	1890-91
1891-92	1891-92	1891-92	1891-92
1892-93	1892-93	1892-93	1892-93
1893-94	1893-94	1893-94	1893-94
1894-95	1894-95	1894-95	1894-95
1895-96	1895-96	1895-96	1895-96
1896-97	1896-97	1896-97	1896-97
1897-98	1897-98	1897-98	1897-98
1898-99	1898-99	1898-99	1898-99
1899-00	1899-00	1899-00	1899-00
1900-01	1900-01	1900-01	1900-01

Datum Zeit	Lava		Umsatz			Mand	Mund		Gepühl ung	Kleider		Mittelung
	Mtato		Kauf Kaufen	Kauf Kaufen	Ca		P	St		Stück	M	
21	7	897	+15	+25	+20		50	1	5			Leinwand, weiß
	2	750	+75	+85	+80		50	1	9	27		Leinwand, doppelte Kanten
	9	730	+70	+85	+80		50	1	10	46,0		Leinwand
	7	700	+65	+70	+75		50	1	10			Leinwand
22	2	693	+105	+115	+110		50	1	10			Leinwand
	9	650	+115	+120	+115		50	2	10			Leinwand, doppelte Kanten
	7	723	+105	+110	+105		50	1	10			Leinwand
23	2	777	+120	+130	+125		50	1	7	93,0		Leinwand, doppelte Kanten
	9	780	+90	+95	+90		50	1	1			Tauschwaren
	7	793	+35	+50	+40		50	1	4			Leinwand
24	2	847	+120	+130	+120		50	1	4			Tauschwaren
	9	847	+100	+105	+100		50	1	10	10,0		Leinwand, doppelte Kanten
	7	847	+85	+90	+85		50	1	10			Leinwand
25	2	650	+130	+135	+130		50	1	1			Leinwand
	9	630	+75	+80	+75		50	1	3			Leinwand
	7	607	+65	+70	+70		50	1	10	27		Leinwand, doppelte Kanten
26	2	670	+95	+105	+100		50	1	10			Leinwand, doppelte Kanten
	9	703	65	+70	+70		50	1	10	48,5		Leinwand
	7	947	+65	+70	+65		50	1	10			Leinwand
27	2	960	+80	+85	+80		50	1	5			Tauschwaren
	9	910	+50	+55	+50		50	1	4			Leinwand
	7	843	+105	+115	+110		50	1	5			Tauschwaren
28	2	727	+60	+75	+64		50	1	8	27		Leinwand, doppelte Kanten
	9	702	+64	+75	+67		50	1	9			Leinwand, doppelte Kanten
	7	663	+65	+75	+65		50	3	6	27	8,0	Leinwand, doppelte Kanten
29	2	817	+75	+80	+75		50	3	6			Leinwand
	9	860	+55	+60	+50		50	1	5			Leinwand
	7	1003	+95	+145	+135		50	1	10			Leinwand
30	2	1023	+50	+160	+155		50	1	10	27		Leinwand, doppelte Kanten
	9	1080	+140	+145	+140		50	1	10			Leinwand

*Manuale Dammhau 1865*

Item Description	Quantity	Unit Price	Total Price
Handwritten entry	10	1.00	10.00
Handwritten entry	20	1.00	20.00
Handwritten entry	30	1.00	30.00
Handwritten entry	40	1.00	40.00
Handwritten entry	50	1.00	50.00
Handwritten entry	60	1.00	60.00
Handwritten entry	70	1.00	70.00
Handwritten entry	80	1.00	80.00
Handwritten entry	90	1.00	90.00
Handwritten entry	100	1.00	100.00
Handwritten entry	110	1.00	110.00
Handwritten entry	120	1.00	120.00
Handwritten entry	130	1.00	130.00
Handwritten entry	140	1.00	140.00
Handwritten entry	150	1.00	150.00
Handwritten entry	160	1.00	160.00
Handwritten entry	170	1.00	170.00
Handwritten entry	180	1.00	180.00
Handwritten entry	190	1.00	190.00
Handwritten entry	200	1.00	200.00
Handwritten entry	210	1.00	210.00
Handwritten entry	220	1.00	220.00
Handwritten entry	230	1.00	230.00
Handwritten entry	240	1.00	240.00
Handwritten entry	250	1.00	250.00
Handwritten entry	260	1.00	260.00
Handwritten entry	270	1.00	270.00
Handwritten entry	280	1.00	280.00
Handwritten entry	290	1.00	290.00
Handwritten entry	300	1.00	300.00

*Ufmannen*

<i>Jahr</i>	<i>Wochen</i>	<i>auf Nord</i>	<i>auf Süd</i>	<i>an</i>	<i>Mod</i>	<i>Mund</i>	<i>Von</i>	<i>Winden</i>	<i>Mittwoch</i>
<i>Zit</i>	<i>Wochen</i>	<i>Nord</i>	<i>Süd</i>	<i>an</i>	<i>Mod</i>	<i>A 01</i>	<i>Woch</i>	<i>Or</i>	<i>M</i>
1	7	11	10	+10	-20	+15	SW 1	10	Kabelschiff
	2	10	7	-45	-75	-50	SW 1	9	Zweifel
	9	10	3	+35	-20	-25	SW 1	1	Süden
2	7	9	7	+0	0	+10	SW 1	0	Süden
	2	9	2	-15	-25	-15	SW 1	0	Süden
	9	9	0	-3	-15	-20	NO	10	Kabelschiff
3	7	7	8	+10	-10	+05	SW 6	6	Kabelschiff
	2	7	2	-45	-50	-50	NO 1	4	Dunkel
	9	7	0	-2	-35	-30	NO 1	10	Zweifel
4	7	6	7	+20	+25	-20	NO 1	10	Zweifel
	2	6	2	+40	+80	+45	NO 1	4	Dunkel
	9	7	0	-40	-0	-35	NO 1	10	Zweifel
5	7	8	6	+40	+50	+45	SW 1	10	Zweifel
	2	8	9	+16	-17	-165	SW 1	4	Zweifel
	9	9	5	+45	+50	+45	SW 1	10	Zweifel
6	7	12	0	30	+15	+05	SW 1	2	Süden
	2	12	6	+25	-37	-30	SW 1	0	Süden
	9	13	0	-2	-15	-15	SW 1	1	Süden
7	7	14	6	+10	+10	+05	NO 1	2	Süden
	2	14	5	+26	+50	+40	NO 2	2	Süden
	9	15	0	-2	-15	-10	NO 1	10	Zweifel
8	7	16	6	+10	+05	+05	NO 1	10	Zweifel
	2	16	4	+25	+35	-125	NO 1	10	Zweifel
	9	16	4	+25	-30	-25	NO 1	10	Zweifel
9	7	16	4	+15	+20	+15	NO 1	10	Zweifel
	2	16	2	+25	+35	-125	NO 1	9	Zweifel
	9	16	6	+20	-30	-20	NO 1	10	Zweifel
10	7	17	2	+15	+20	+15	NO 1	10	Zweifel
	2	17	2	+25	+30	+25	NO 1	10	Zweifel
	9	16	9	-10	+15	+10	NO 1	10	Zweifel

Monat November 1865

Wochentag	1	2	3	4	5	6	7	8	9	10	11	12	13	14	15	16	17	18	19	20	21	22	23	24	25	26	27	28	29	30
Montag																														
Dienstag																														
Mittwoch																														
Donnerstag																														
Freitag																														
Sonntag																														
Montag																														
Dienstag																														
Mittwoch																														
Donnerstag																														
Freitag																														
Sonntag																														
Montag																														
Dienstag																														
Mittwoch																														
Donnerstag																														
Freitag																														
Sonntag																														
Montag																														
Dienstag																														
Mittwoch																														
Donnerstag																														
Freitag																														
Sonntag																														
Montag																														
Dienstag																														
Mittwoch																														
Donnerstag																														
Freitag																														
Sonntag																														

Die 14 Hauptwörter des Jahres

*Eprouvettan*

Adm Zeit	Years Matus	in Haupt	in Neben	in Cen	Mad	Mind 2 St	Gezucht ing	Kinden Jahres u. M	Mittel erueing	
7	16	80	+0	5	+10	+00	SW 1	10	Zwils feiff	
11	2	16	50	-2	2	-2	8	-2	5	Zwils feiff
9	16	30	+2	8	+30	+20	SW 1	10	Zwils feiff	
7	16	10	-1	5	+0	9	-10			druckig
12	2	15	81	+2	2	+30	-2	3		Donnerliche feiff
9	15	70	-0	5	-10	-0	5			frut an feiff
7	15	17	-4	0	-20	-3	5			frut an feiff
2	14	47	+0	5	+10	-0	5			frut an feiff
13	9	14	50	-2	0	-1	5	-20		frut an feiff
7	14	64	-6	3	-5	3	-5	5		frut an feiff
14	2	14	34	-2	0	-1	5	-20		frut an feiff
9	14	20	-1	5	-20	-1	5			Zwils feiff
7	14	14	-1	5	-10	-1	5			Zwils feiff
15	2	15	47	+1	0	-1	5	+10		Zwils feiff
9	15	93	-1	5	-20	-1	5			Donnerliche feiff
7	14	10	-4	0	-30	-40				Stausfull, hall
16	2	16	74	-0	5	+0	5	0		Zwils Druckig hall
9	16	50	+1	0	+20	+10				Zwils Druckig
7	16	34	+0	5	+10	+0	5			Zwils feiff
17	2	16	03	+2	0	+2	5	+20		Zwils feiff
9	15	80	-1	5	-20	-1	5			Zwils feiff
7	15	34	+0	5	+1	5	+10			Zwils feiff
18	2	14	67	+3	0	+4	5	+3	5	Zwils feiff
9	14	02	+2	0	+30	+2	5			Zwils Eprouvettan
7	13	97	+10	+2	8	+1	5			Zwils feiff
19	2	13	57	+30	+4	5	+3	5		Zwils feiff
9	14	02	+10	+1	5	+1	0			Zwils feiff
7	14	94	-1	5	-20	-10				frut an feiff
20	2	15	27	-0	5	+0	5	00		Zwils feiff
9	15	70	+0	5	+1	5	+10			Zwils Druckig
										Zwils feiff

Monat Dezember 1865

1	100	100	100
2	100	100	100
3	100	100	100
4	100	100	100
5	100	100	100
6	100	100	100
7	100	100	100
8	100	100	100
9	100	100	100
10	100	100	100
11	100	100	100
12	100	100	100
13	100	100	100
14	100	100	100
15	100	100	100
16	100	100	100
17	100	100	100
18	100	100	100
19	100	100	100
20	100	100	100
21	100	100	100
22	100	100	100
23	100	100	100
24	100	100	100
25	100	100	100
26	100	100	100
27	100	100	100
28	100	100	100
29	100	100	100
30	100	100	100
31	100	100	100

Zusammenfassung

Datum	Wasser	auf			Cen	Mud	Kupfer		Zinn	Kobalt	Mittelwert		
		Wasser	Luft	Erde			N	P					
21	7	16	17	-0	5	0	5	0	0	510	1	10	Zinn fast
	2	15	47	+0	5	+20	+1	0	0	510	1	8	Kupfer fast
	9	15	80	-0	0	-0	0	0	0	510	1	10	Zinn fast
22	7	15	74	-2	7	-20	-2	5	0	510	1	7	Zinn fast
	2	15	27	-0	0	+0	5	-0	0	510	1	1	Kupfer fast
	9	15	30	-1	0	-1	0	-1	0	510	1	1	Zinn fast
23	7	15	34	-4	5	-3	5	-4	0	510	1	10	Kupfer fast
	2	15	44	-2	0	-1	5	-2	0	510	1	2	Zinn fast
	9	15	70	-1	0	-1	5	-1	0	0	1	10	Kupfer fast
24	7	16	14	-4	5	+4	0	-4	5	0	1	10	Kupfer fast
	2	16	30	-3	0	-2	5	-3	0	0	1	10	Kupfer fast
	9	16	50	-3	5	-3	0	-3	5	0	1	10	Zinn fast
25	7	17	11	-4	0	-3	5	-4	0	0	1	10	Kupfer fast
	2	17	03	-3	0	-2	5	-3	0	510	1	10	Zinn fast
	9	16	80	-2	5	-2	0	-2	0	510	1	10	Kupfer fast
26	7	15	91	-6	0	-5	5	-6	0	510	1	0	Zinn fast
	2	15	80	-2	0	-2	5	-2	0	510	1	5	Kupfer fast
	9	15	73	-3	5	-4	0	-4	0	510	1	10	Zinn fast
27	7	15	68	-5	0	-4	5	-5	0	510	1	10	Kupfer fast
	2	15	48	-3	5	-3	0	-3	5	510	1	9	Zinn fast
	9	15	03	-4	0	-3	5	-4	0	510	1	10	Kupfer fast
28	7	14	58	-4	5	-4	0	-4	3	510	1	10	Kupfer fast
	2	14	10	-1	5	-1	0	-1	5	510	1	5	Zinn fast
	9	13	70	-2	5	-2	0	-2	5	510	1	5	Kupfer fast
29	7	12	39	-7	0	-6	3	-7	0	510	1	3	Zinn fast
	2	10	87	+1	0	+1	0	+1	0	510	1	3	Kupfer fast
	9	9	70	-0	5	-0	5	-0	5	510	1	1	Zinn fast
30	7	8	57	-1	0	-1	0	-1	0	510	1	10	Kupfer fast
	2	9	67	+3	5	+4	0	+3	5	510	1	10	Zinn fast
	9	10	80	+0	5	-0	5	+0	5	510	1	4	Kupfer fast
31	7	12	58	-1	5	-2	0	-1	5	510	1	1	Zinn fast
	2	11	03	+3	5	+3	5	+3	5	510	1	4	Kupfer fast
	9	9	52	+2	5	+2	5	+2	5	510	1	9	Zinn fast

*Friedrichshagen*

<i>Zeitraum</i>	<i>Art</i>	<i>Nr.</i>	<i>Preis</i>	<i>Notiz</i>
1820	10	101	10	...
1821	10	102	10	...
1822	10	103	10	...
1823	10	104	10	...
1824	10	105	10	...
1825	10	106	10	...
1826	10	107	10	...
1827	10	108	10	...
1828	10	109	10	...
1829	10	110	10	...
1830	10	111	10	...
1831	10	112	10	...
1832	10	113	10	...
1833	10	114	10	...
1834	10	115	10	...
1835	10	116	10	...
1836	10	117	10	...
1837	10	118	10	...
1838	10	119	10	...
1839	10	120	10	...
1840	10	121	10	...
1841	10	122	10	...
1842	10	123	10	...
1843	10	124	10	...
1844	10	125	10	...
1845	10	126	10	...
1846	10	127	10	...
1847	10	128	10	...
1848	10	129	10	...
1849	10	130	10	...
1850	10	131	10	...
1851	10	132	10	...
1852	10	133	10	...
1853	10	134	10	...
1854	10	135	10	...
1855	10	136	10	...
1856	10	137	10	...
1857	10	138	10	...
1858	10	139	10	...
1859	10	140	10	...
1860	10	141	10	...
1861	10	142	10	...
1862	10	143	10	...
1863	10	144	10	...
1864	10	145	10	...
1865	10	146	10	...
1866	10	147	10	...
1867	10	148	10	...
1868	10	149	10	...
1869	10	150	10	...

1866

Handwritten text, possibly a name or title, written in cursive.

Handwritten text, possibly a list or index, written in cursive.

1866

Monat Fauna

Datum Zins	Lage Mutar	Hauptrechnung				Menge Pfd	Preis Sgr	Kilogramm Pflanz	Mittelrechnung Or + M	Mittelrechnung Text
		nach Norden	nach Süden	Lug	Mad					
1	7	12 5 8	-1 5	-2 0	-1 5	5 10	1			Wiedergeb
	2	8 3 0	-2 5	-2 5	+2 5	5 10	1	10	2	Wiedergeb
	9	9 5 2	-3 5	-4 0	+3 5	5 10	1	10	2	Wiedergeb
2	7	13 8 1	+0 5	+1 0	+0 5	5 10	1	0		Wiedergeb
	2	13 5 1	+3 5	+4 0	+3 5	5 10	1	1		Wiedergeb
	9	12 6 3	+0 5	+1 0	+0 5	5 10	1	4		Wiedergeb
3	7	11 8 0	-1 5	-0 5	-1 5	5 10	1	6		Wiedergeb
	2	12 9 4	+3 0	+4 0	+3 5	5 10	1	10		Wiedergeb
	9	12 4 0	+2 5	+3 0	+2 5	5 10	1	10		Wiedergeb
4	7	12 6 4	+2 0	+3 5	+2 5	5 10	1	7		Wiedergeb
	2	11 9 7	+3 0	+4 0	+3 5	5 10	1	0		Wiedergeb
	9	11 9 0	-0 0	-0 5	-0 5	5 10	1	7		Wiedergeb
5	7	11 7 4	-1 5	-1 0	-1 5	5 10	1	10		Wiedergeb
	2	11 5 4	+1 0	+1 5	+1 0	5 10	1	10		Wiedergeb
	9	11 6 0	0 0	0 0	0 0	0	1	4		Wiedergeb
6	7	11 8 4	-1 0	0 0	-1 0	0	1	3		Wiedergeb
	2	11 4 7	+1 5	+2 5	+2 0	0	1	4		Wiedergeb
	9	11 3 0	+1 0	+1 5	+1 0	5 10	1	10		Wiedergeb
7	7	11 7 5	+1 5	+2 0	+2 0	5 10	1	10	22	Wiedergeb
	2	10 9 3	+3 5	+5 0	+4 0	5 10	1	10		Wiedergeb
	9	8 0 2	-6 5	-8 0	+6 5	5 10	2	10	27	Wiedergeb
8	7	6 3 7	+3 5	+5 0	+4 0	5 10	3	10	27	Wiedergeb
	2	4 3 0	+6 5	+7 5	+7 0	5 10	4	10	27	Wiedergeb
	9	4 0 2	+4 5	+5 5	+5 0	5 10	3	10	27	Wiedergeb
9	7	3 3 0	+4 5	+5 5	+5 0	5 10	3	10	12	Wiedergeb
	2	3 0 2	+5 0	+5 5	+5 0	5 10	2	10	12	Wiedergeb
	9	2 9 0	+1 5	+2 0	+2 0	5 10	2	10		Wiedergeb
10	7	2 6 7	+1 5	+2 0	+2 0	5 10	2	10	12	Wiedergeb
	2	3 9 0	+3 0	+5 0	+3 5	5 10	2	10	70,0	Wiedergeb
	9	3 2 0	-3 0	+4 5	+3 0	5 10	2	10		Wiedergeb

79 5  
3 5

Monatsjournal 1866.

*[Faint handwritten entries, likely a monthly journal or ledger, covering various months and possibly including names and numerical figures.]*

Datum Zeit	Vero Mahn	Kronmutter			Wind R R	Wind R R	Gungels ring	Kirschen Pflanz	M	Witterung
		auf Wind	auf Süd	an Luft						
11	2	90	+25	+40	+30	SW	1	10	27	Zwisch Augerung
	9	90	+45	+55	+50	SW	1	10	2	Zwisch wagnerisch
12	2	90	-30	-40	-35	SW	1	9	28.0	Zwisch wagnerisch
	9	83	+30	+40	+35	SW	1	1		Zwisch kühf
	9	95	+20	+30	+25	SW	1	3		fast no kühf
13	2	118	+10	+25	+15	SW	1	6		Krausfall kühf
	9	118	+20	+30	+25	SW	1	10		Zwisch kühf
	9	119	+40	+45	+40	SW	1	10	2	Zwisch kühf
14	2	120	+60	+70	+65	SW	1	10	2	Zwisch kühf
	9	121	+65	+70	+70	SW	1	10	2	Zwisch wagnerisch
	9	123	+65	+75	+75	SW	1	10	2	Zwisch wagnerisch
15	2	126	+65	+75	+75	SW	1	10		Zwisch wagnerisch
	9	125	+80	+90	+80	SW	1	10		Zwisch kühf
	9	129	+60	+70	+65	SW	1	10	2	Zwisch kühf
16	2	138	+40	+55	+45	SW	1	7		Zwisch kühf
	9	120	+70	+70	+65	SW	1	10		Zwisch kühf
	9	121	+50	+65	+55	SW	1	10	2	Zwisch kühf
17	2	122	+50	+65	+55	SW	1	10	3	Zwisch kühf
	9	143	+60	+65	+65	SW	1	10		Zwisch kühf
	9	142	+55	+65	+60	SW	1	10	2	Zwisch wagnerisch
18	2	141	+50	+65	+55	SW	1	10	2	Zwisch wagnerisch
	9	137	+75	+85	+80	SW	1	10		Zwisch kühf
	9	129	-30	-40	-30	SW	1	1		fast no kühf
19	2	112	-05	+05	00	SW	1	3		drückerig kühf
	9	112	+75	+80	+75	SW	1	9		Zwisch kühf
	9	112	+60	+65	+60	SW	1	4		Krausfall kühf
20	2	110	+20	+40	+25	SW	1	4		drückerig kühf
	9	104	+85	+95	+90	SW	1	7		Krausfall kühf
	9	110	+60	+70	+65	SW	1	10		Zwisch kühf

156 0

Manuel Januar 1866

1	1	1	1	1
2	2	2	2	2
3	3	3	3	3
4	4	4	4	4
5	5	5	5	5
6	6	6	6	6
7	7	7	7	7
8	8	8	8	8
9	9	9	9	9
10	10	10	10	10
11	11	11	11	11
12	12	12	12	12
13	13	13	13	13
14	14	14	14	14
15	15	15	15	15
16	16	16	16	16
17	17	17	17	17
18	18	18	18	18
19	19	19	19	19
20	20	20	20	20
21	21	21	21	21
22	22	22	22	22
23	23	23	23	23
24	24	24	24	24
25	25	25	25	25
26	26	26	26	26
27	27	27	27	27
28	28	28	28	28
29	29	29	29	29
30	30	30	30	30
31	31	31	31	31

Zimmern a. M.

Datum	Wann	auf Nord	auf Süd	aus	Wind	Wind	Temper.	Kinden	Witterung
Tag	Monat	Stunden	Stunden	Stunden	Stk	Stk	Gr.	N. S. M.	
7	12	6 0	+5 0	+6 0	+5 5	SW 1	9		Zwisch küh
21	2	12 8 3	+6 5	+8 0	+7 0	SW 1	3		Tauschliche küh
9	13	0 2	+4 0	+5 0	+4 5	SW 1	2		Stausfall küh
7	13	4 7	+0 5	+1 0	+0 5	SW 1	3		frische küh
22	2	12 7 3	+8 5	+9 5	+9 0	SW 1	3		frische kühl
9	11	9 3	+5 5	+6 5	+6 0	SW 1	9		Mundfall küh
7	10	0 0	+5 0	+5 5	+5 5	SW 1	10		Zwisch küh
23	2	11 4 3	+6 0	+7 0	+6 5	SW 1	5	2	Tauschliche küh
9	12	0 3	+4 0	+5 0	+4 0	SW 1	5	2	Mundfall küh
7	13	8 0	+2 5	+4 0	+3 0	SW 1	10		Zwisch küh
24	2	16 3 0	+6 0	+8 0	+6 5	SW 1	8	42.0	Tauschliche küh
9	16	9 5	+3 0	+3 5	+3 0	SW 1	2		frische küh
7	17	5 7	+3 0	+3 5	+3 0	SW 1	10		Zwisch küh
25	2	17 2 3	+5 5	+6 5	+6 0	SW 1	7	2	Tauschliche küh
9	17	0 2	+4 0	+5 0	+4 0	SW 1	8		Zwisch kühl
7	16	6 7	0 0	+1 0	-0 5	SW 1	10		Herbst küh
26	2	16 7 7	+3 0	+4 0	+3 0	SW 1	10		Zwisch küh
9	16	0 2	+3 0	+4 0	+3 0	SW 1	10		Zwisch küh
7	15	8 7	+2 0	+3 0	+2 5	SW 1	10		Zwisch küh
27	2	15 1 7	+2 5	+3 5	+3 0	SW 1	10		Küh küh
9	15	8 3	+1 0	+2 0	+1 5	SW 1	10		Küh küh
7	13	6 4	+0 5	+1 5	+1 0	SW 1	10		Küh küh
28	2	13 0 3	+2 5	+3 5	+3 0	SW 1	5		Tauschliche küh
9	12	8 0	+2 0	+3 0	+2 5	SW 1	2		frische küh
7	9	8 7	+6 0	+7 0	+6 5	SW 2	10	22	Zwisch küh
29	2	9 6 7	+7 0	+8 5	+7 5	SW 2	10	27	Zwisch küh
9	10	0 3	+6 0	+7 0	+6 5	SW 1	4		Mundfall küh
7	11	5 7	+5 0	+6 0	+5 5	SW 1	10	22	Zwisch küh
30	2	12 0 7	+6 0	+7 0	+6 5	SW 1	10		Zwisch küh
9	11	6 0	+3 0	+4 0	+3 5	SW 1	4		frische küh
7	10	9 3	+0 5	+1 5	+0 5	SW 1	4		frische küh
31	2	10 0 7	+3 0	+5 0	+3 5	SW 1	10		Küh küh
9	9	4 3	+3 5	+4 5	+4 0	SW 1	10	250.0	Zwisch küh

+138 5  
- 0 5

Menck Fabianen 1866

Fabrikanten	1	100	1000
...	...	...	...
Fabrikanten	2	200	2000
...	...	...	...
Fabrikanten	3	300	3000
...	...	...	...
Fabrikanten	4	400	4000
...	...	...	...
Fabrikanten	5	500	5000
...	...	...	...
Fabrikanten	6	600	6000
...	...	...	...
Fabrikanten	7	700	7000
...	...	...	...
Fabrikanten	8	800	8000
...	...	...	...
Fabrikanten	9	900	9000
...	...	...	...
Fabrikanten	10	1000	10000
...	...	...	...

Johann Cas		Graumarkt			Mind	Vergleich	Kinder	Mitt. wöchentl.	
Zins	Wahr	nach Nord	nach Süd	an Mad	2 H	nig	beslag		
1	7	8	8	7	16	5	17	17	Löb nach Dampf
	2	7	0	0	18	0	19	18	Löb Kagen
	9	7	5	0	18	0	19	18	Löb Kagen
	7	8	2	0	19	0	20	19	Löb Kagen
2	2	7	5	3	10	5	11	10	Löb nach
	9	8	7	0	18	5	19	18	Löb Kagen Thaum
	7	10	9	0	15	0	17	15	Löb nach
3	2	10	6	3	16	5	17	17	Thaumblube Thaumkagen
	9	16	0	2	6	5	6	6	Thaumfell feicht
	7	12	0	6	14	0	15	14	Thaumfeld
4	2	11	0	3	16	5	17	16	Thaumblube feicht
	9	9	5	0	15	0	16	15	Löb Kagen Wagn
	7	8	5	0	16	5	17	17	Löb wüchig Kagen
5	2	10	7	0	15	5	16	16	Löb feicht
	9	10	0	3	14	5	15	15	Löb feicht
	7	9	7	0	14	5	15	15	Löb wüchig Kagen
6	2	9	7	3	17	5	18	18	Löb wüchig
	9	9	6	0	18	5	19	19	Löb Kagen Wagn
	7	9	5	3	19	5	20	20	Löb wüchig
7	2	8	8	3	19	5	20	20	Löb wüchig
	9	9	7	0	18	0	19	18	Löb Thaum Kagen
	7	10	6	3	15	5	16	16	Löb wüchig
8	2	10	8	3	16	5	17	17	Löb Thaumkagen
	9	11	0	3	14	0	15	14	Löb Thaumkagen
	7	12	2	0	13	0	14	13	fait an fait
9	2	11	3	3	17	0	18	17	Löb küst
	9	10	7	3	14	0	15	14	Thaumfell feicht
	7	9	0	0	12	0	13	12	fait an fait
10	2	8	1	3	16	0	17	16	fait an fait
	9	8	3	3	15	5	16	16	Löb Kagen



Jahr	Lese	Ypouu u stau			Mad	Münd		Kopale ing	Hindke pflay	M	Mittelwung
		Matau	maf Nawid	maf Suda		Cuu	Q				
	7	840	+45	+55	+50	SW	1	7			Neunubl küß
11	2	796	+80	+85	+80	SW	1	10			Zwib küß
	9	870	+75	+80	+75	SW	1	10	2		Zwib Kayswiff
12	7	450	+55	+65	+60	SW	2	10			Zwib wündig Kayswiff
	2	539	+65	+75	+70	SW	2	9	2		Zwib wündig Kayswiff
	9	580	+45	+55	+50	SW	1	10			Zwib fuff
13	7	650	+45	+55	+50	SW	1	10	2		Zwib fuff Kayswiff
	2	713	+57	+65	+60	SW	3	5			Paranubliche wündig
	9	802	+20	+30	+25	SW	2	3	50.0		Kraupfall fuff
14	7	967	+10	+17	+15	SW	1	5			Paranubliche Kuff Kayswiff
	2	959	+45	+55	+50	SW	2	7	2		Paranubliche wündig
	9	840	+15	+20	+20	SW	1	4			Kraupfall fuff
15	7	657	+10	+15	+10	SW	1	9	2	26.0	Zwib fuff Kayswiff
	2	680	+45	+55	+50	SW	1	9			Zwib fuff
	9	703	+35	+45	+40	SW	1	10	2	13.0	Zwib Kayswiff
16	7	867	+35	+45	+40	SW	1	10	2		Zwib fuff wayswiff
	2	810	+60	+70	+65	SW	1	10	2		Zwib wayswiff
	9	850	+65	+75	+70	SW	1	10			Zwib fuff
17	7	937	+60	+70	+65	SW	1	6			Paranubl fuff
	2	913	+95	+100	+95	SW	1	10			Zwib wündig
	9	942	+60	+70	+65	SW	1	10	2		Zwib Kayswiff
18	7	970	+35	+45	+40	SW	1	10	2		Zwib Kayswiff
	2	967	+40	+50	+45	SW	1	10	2		Zwib Kayswiff
	9	970	+20	+30	+25	SW	1	10	2		Zwib Kayswiff
19	7	977	+10	+20	+15	SW	1	10	2	196.0	Zwib Kayswiff
	2	1030	+35	+45	+40	SW	1	6			Paranubliche fuff
	9	1030	+05	+05	+00	SW	1	3			Kraupfall fuff
20	7	1003	+15	+05	+10	SW	1	3			fuff fuff
	2	940	+40	+45	+40	SW	1	2			fuff fuff SW
	9	940	+10	+20	+15	SW	1	9			Zwib fuff

1335

Manalf Sabanaw 1866

Yproumuntan

Datum	Urau	Zeit	Waden	auf	auf	auf	Wind	Temperat	Wind	Mitt						
		Malen	Waden	Siedn	Qu	Mind	R	ny	St	ny						
21	7	9	4	3	+1.5	+2.5	-2	0	NO	1	10	27	Zwilsch	frisch	Bayern	vogel
	2	10	1	7	+2.5	+3.5	+3	0	NO	1	10		Zwilsch	frisch		
	9	10	9	3	+1.5	-2.0	-1.5		NO	1	10		Zwilsch	Kopf	Pfeuer	
	7	12	4	1	-1.0	0	0	-0.5	NO	1	10		Zwilsch	frisch	Pfeuer	Waden
22	2	12	3	4	+1.3	+2.0	+1.5		NO	1	10		Zwilsch	frisch		
	9	12	0	+2.5	+2.5	+2.0			NO	1	10		Zwilsch	Bayern		
	7	11	8	0	+1.0	-2.0	+1.5		SW	1	10	50	Zwilsch	Pfeuer	flack	
23	2	10	6	3	+4.0	+5.0	+4.5		SW	1	10		Zwilsch	frisch		
	9	10	0	2	-4.0	+5.0	+4.5		SW	1	10		Zwilsch	Bayern		
	7	8	8	3	+4.0	+5.5	+4.5		SW	1	10		Zwilsch	Waden	vogel	
	2	8	6	7	+5.5	+6.5	+6.0		SW	1	10		Zwilsch	Waden	vogel	
24	9	8	9	3	-3.0	-4.0	-3.5		SW	1	10	2 30.0	Zwilsch	Bayern		
	4	10	2	3	+0.5	+1.5	+1.0		SW	1	2		frisch	Waden		
25	2	9	0	3	+4.5	+5.0	+5.0		SW	2	3		frisch	Waden		
	9	8	5	3	+0.5	+1.5	+1.0		SW	1	3		frisch	Waden		
	7	6	6	0	+2.0	-1.0	-1.5		SW	1	4		frisch	Waden		
26	2	4	5	2	+5.0		-5.0		SW	1	5		Pfeuer	frisch		
	9	8	2	0			+3.5		SW	1	7		Zwilsch	frisch		
	4	17	6	2	+0.3	0.3			SW	1	2		frisch	Waden		
27	2	16	6	5	+7.0	7.0			SW	1	10		frisch	Waden		
	9	14	3	2	+3.0	3.0			SW	1	8		frisch	Waden		
	7	11	8	4	+4.5	4.5			SW	1	10		frisch	Waden		
28	2	12	3	6	+8.5	8.5			SW	2	4		frisch	Waden		
	9	13	8	9	+8.4	8.4			SW	3	8		frisch	Waden		

+ 75,2  
- 2,0

Münchener Zeitung 1866.

Yennuunlan

Substanz Zahl	Leere Halter	aus Thoren	aus Fäden	Com.	Hind.	Hand P. H.	Sammlg m.	Handspinn a. H.	Abkürzung
4	1635	+2.3		+2.3		SW 1	10		Leinwand weiß
1	2	1698	+6.4		+6.4	NO 1	6		Leinwand weiß
	9	1699	+2.6		+2.6	NO 1			Handspinn weiß
	4	1702	+3.0		+3.0	NO 1	2		Leinwand weiß
2	2	1678	+8.9		+8.9	SW 1	8		Leinwand weiß
	9	530	+4.5		+4.5	SW 1	9		Leinwand weiß
	7	632	+0.5	+1.0	+0.5	NO 1	1		Leinwand weiß
3	2	510	+4.5	+5.0	+4.5	NO 1	4		Leinwand weiß
	9	603	+1.0	+2.0	+1.5	NO 1	4		Handspinn weiß
	7	697	+0.5	+1.5	+1.0	NO 1	4		Handspinn weiß
4	2	680	+7.0	+8.0	+7.0	NO 1	5		Handspinn weiß
	9	634	+5.0	+5.5	+5.0	SW 1	10		Leinwand weiß
	7	587	+4.0	+5.0	+4.5	SW 1	10		Leinwand weiß
5	2	600	+5.5	+6.5	+6.0	SW 1	10	36.0	Leinwand weiß
	9	573	+3.0	+4.0	+3.5	SW 1	10		Leinwand weiß
	7	537	+1.5	+2.5	+2.0	SW 1	10		Leinwand weiß
6	2	557	+2.5	+3.5	+3.0	SW 1	10	73.0	Leinwand weiß
	9	503	+3.0	+3.5	+3.0	SW 1	3		Handspinn weiß
	7	457	+2.0	+3.0	+2.5	SW 1	9		Handspinn weiß
7	2	450	+5.6	+6.7	+6.0	SW 1	4		Handspinn weiß
	9	450	+4.0	+5.0	+4.5	SW 1	10		Leinwand weiß
	7	447	+3.0	+4.0	+3.5	SW 1	10	13.5	Leinwand weiß
8	2	433	+7.5	+8.5	+8.0	SW 1	9		Handspinn weiß
	9	503	+2.0	+3.0	+2.5	SW 1	3		Handspinn weiß
	7	617	+0.3	+1.5	+0.8	SW 1	10		Handspinn weiß
9	2	660	+5.5	+6.5	+6.0	NO 1	7		Handspinn weiß
	9	702	+3.0	+4.0	+3.5	SW 2	10		Leinwand weiß
	7	843	+0.0	+1.0	+0.5	SW 2	10		Leinwand weiß
10	2	983	+1.5	+2.5	+2.0	SW 1	10		Leinwand weiß
	9	1073	+1.5	+2.5	+2.0	SW 1	10	51.0	Leinwand weiß

110 2

*[Faint handwritten text, likely bleed-through from the reverse side of the page. The text is mostly illegible due to fading and bleed-through.]*

*[Handwritten notes in the right margin, including numbers and small text.]*

Datum	Zur Zeit	Temperaturen				Wind	Wärde P. H.	Luft Therm.	Höhe Fuß	Witterung				
		Luft	Wasser	auf Norden	auf Süden									
7	12	7	4	+1	5	-2	5	-2	0	SW 1	10			Wind stark, Regen
11	9	12	4	0	3	5	-1	5	-1	0	SW 1	10		Wind stark
		11	9	3	+2	0	-3	0	+2	5	SW 1	10		Wind stark
12	7	11	5	3	+1	6	+2	5	-2	0	SW 1	10		Wind stark, Regen
		10	0	7	+4	8	+5	8	+5	3	SW 1	8		Wind stark, Regen
13	7	5	7	3	+3	5	+4	5	+4	0	SW 1	8		Wind stark
		4	9	0	+6	4	+7	4	+6	9	SW 1	7		Wind stark
14	7	3	1	3	+1	0	+2	0	+1	5	SW 1	10		Wind stark
		3	9	7	+2	7	+3	7	+3	3	NO 1	3		Wind stark
15	7	6	0	0	-2	3	-1	3	-2	0	NO 1	0		Wind stark
		5	4	7	+3	0	+4	0	+3	5	NO 1	2		Wind stark
16	7	5	2	0	+9	0	+10	0	+9	5	NO 1	7		Wind stark
		4	5	0	+4	0	+5	0	+4	5	NO 1	3		Wind stark
17	7	3	1	3	+3	3	+4	0	+3	5	NO 1	10		Wind stark
		3	9	3	+10	0	+11	0	+10	8	NO 1	7		Wind stark
18	7	3	5	7	+2	5	+3	5	+3	0	NO 1	5		Wind stark
		3	4	0	+7	5	+8	0	+7	0	NO 1	7		Wind stark
19	7	3	0	0	+3	0	+4	0	+3	5	NO 1	3		Wind stark
		0	7	3	+9	0	+10	0	+9	5	NO 1	10		Wind stark
20	7	1	0	2	+5	5	+6	5	+6	0	NO 1	10		Wind stark
		3	4	3	+8	0	+9	0	+8	5	NO 1	10		Wind stark
	3	3	0	+5	0	+6	0	+5	5	NO 1	10		Wind stark	

+ 133  
- 05



Manuale März 1866

*[Faint, illegible handwritten text, likely bleed-through from the reverse side of the page.]*

30 Gezeichnete Kreismitte mit Augen

*Uro munitan*

<i>Jahr</i>	<i>Tag</i>	<i>Monat</i>	<i>auf Wode</i>	<i>auf Sade</i>	<i>Cur</i>	<i>Mad</i>	<i>Wind R M</i>	<i>Baromet. in g</i>	<i>Therm. in R M</i>	<i>Mittelwung</i>
21	7	3	2	7	+20	+30	+25	NO 1	10	Zwölz feiff
	2	3	9	0	+50	+60	+55	NO 1	10	Zwölz feiff
	9	4	0	2	+40	+50	+45	NO 1	10	Zwölz feiff
	7	4	4	7	+30	+40	+35	NO 1	10	Zwölz feiff
22	2	6	4	0	+36	+47	+40	NO 1	10	Zwölz feiff
	9	7	3	0	+15	+25	+20	SW 1	5	Zwölz feiff
	7	11	4	3	+0	+10	+5	SW 1	4	Zwölz feiff
23	2	11	2	0	+45	+55	+50	SW 1	1	Zwölz feiff
	9	9	7	0	+25	+35	+30	NO 1	0	Zwölz feiff
	7	5	8	3	+20	+30	+25	SW 1	10	Zwölz feiff
24	2	4	4	0	+70	+80	+75	SW 2	10	Zwölz feiff
	9	5	0	3	+45	+55	+50	SW 2	10	Zwölz feiff
	7	6	0	0	+45	+55	+50	SW 2	10	Zwölz feiff
25	2	7	3	0	+55	+65	+60	SW 2	10	Zwölz feiff
	9	9	0	2	+50	+60	+55	SW 2	10	Zwölz feiff
	7	12	7	7	+40	+50	+45	NO 1	10	Zwölz feiff
26	2	13	7	0	+55	+65	+60	NO 1	10	Zwölz feiff
	9	13	7	0	+35	+45	+40	NO 1	4	Zwölz feiff
	7	13	6	7	+13	+23	+18	NO 1	10	Zwölz feiff
27	2	12	8	3	+90	+100	+95	SW 1	8	Zwölz feiff
	9	12	8	0	+70	+80	+70	SW 1	9	Zwölz feiff
	7	12	7	0	+60	+70	+65	SW 1	9	Zwölz feiff
28	2	12	7	3	+75	+85	+80	SW 1	7	Zwölz feiff
	9	12	6	0	+55	+65	+60	SW 1	7	Zwölz feiff
	7	12	4	3	+70	+80	+75	SW 1	10	Zwölz feiff
29	2	12	5	0	+90	+100	+95	SW 1	9	Zwölz feiff
	9	12	7	5	+70	+80	+75	SW 1	10	Zwölz feiff
	7	13	1	3	+55	+65	+60	SW 1	9	Zwölz feiff
30	2	12	0	2	+105	+115	+110	SW 1	10	Zwölz feiff
	9	12	7	0	+85	+95	+80	SW 1	10	Zwölz feiff
	7	10	4	7	+75	+85	+80	SW 1	10	Zwölz feiff
31	2	9	3	7	+90	+100	+95	SW 1	10	Zwölz feiff
	9	8	0	3	+80	+90	+85	SW 1	10	Zwölz feiff

1903

Manuskript April 1866

Am 8. Nachmittags Gunglhan mit Hauptkoryffan  
Am 9. Nachmittags Gunglhan mit Hauptkoryffan

Grumanten

Stück	Maße	auf Wooden	auf Stäben	Cur	Maß	Min H	Bequell ung	Platz U-M	Mittlung
7	6 37	+70	-80	+75		SW 2	10	27	Zweib Kugeln vorgehen
7	6 30	+85	-95	+90		SW 1	10	27	Zweib Kugeln vorgehen
9	0 2	+55	+65	+60		SW 1	10		Zweib Kugeln
7	5 0	+40	+50	+45		SW 1	10	2	Zweib Kugeln Kugeln
2	5 70	+65	+75	+70		SW 1	10	2	Zweib Kugeln Kugeln
9	6 23	+50	+60	+55		SW 1	10	21	Zweib Kugeln Kugeln vorgehen
7	7 23	+45	+55	+50		SW 1	7	11,3	Zweib Kugeln Kugeln
2	6 87	+90	+100	+95		SW 1	4		Zweib Kugeln mild
9	6 80	+55	+65	+60		SW 1	10	2	Zweib Kugeln Kugeln
7	6 73	+47	+57	+53		SW 1	5	12,4	Zweib Kugeln Kugeln
2	7 77	+73	+84	+78		SW 1	7	22	Zweib Kugeln Kugeln
9	8 90	+40	+50	+45		SW 1	3		Zweib Kugeln
7	9 70	+30	+40	+35		SW 1	1		Zweib Kugeln
2	9 17	+115	+115	+115		SW 1	4		Zweib Kugeln mild
9	9 15	+60	+70	+65		SW 1	1		Zweib Kugeln
7	9 23	+60	+70	+65		SW 1	10		Zweib Kugeln
2	8 47	+80	+90	+85		SW 1	10	27	Zweib Kugeln
9	8 53	+70	+80	+76		SW 1	10	7,5	Zweib Kugeln
7	9 33	+65	+75	+70		SW 1	10		Zweib Kugeln Kugeln
2	9 70	+125	+130	+130		SW 1	3		Zweib Kugeln mild
9	10 02	+90	+100	+95		SW 1	1		Zweib Kugeln mild
7	10 70	+80	+85	+80		SW 1	1		Zweib Kugeln mild
2	10 60	+140	+150	+145		SW 1	2	22 4,0	Zweib Kugeln Kugeln vorgehen
9	10 53	+95	+105	+100		SW 1	5		Zweib Kugeln Kugeln vorgehen
7	9 90	+85	+95	+90		SW 1	9		Zweib Kugeln mild
2	9 77	+125	+135	+130		SW 1	5		Zweib Kugeln Kugeln vorgehen
9	9 80	+85	+95	+90		SW 1	8	22 38,0	Zweib Kugeln
7	10 03	+75	+85	+80		SW 1	10		Zweib Kugeln
2	9 90	+115	+125	+120		SW 1	8		Zweib Kugeln mild
9	9 91	+70	+80	+75		SW 1	3		Zweib Kugeln

244 1

Manulf Orgail 1866

Am 19. August Gammillan mit Ruzen

Datum	Haus	Ysaumantza			Wind	Wind	Winkel	Kinde	Mittlung
		Wald	Wald	Wald					
7	9 9 3	+6 5	+7 5	+7 0	SW 1	4		Tourenspinn kist	
11	2 8 7 0	+14 0	+15 0	+14 5	SW 1	8		Tourenspinn kist	
	9 8 9 3	+9 0	+10 0	+9 5	SW 1	10	20,5	Tourenspinn kist	
	7 9 4 3	+8 0	+9 0	+8 5	SW 1	9		Tourenspinn kist	
12	2 10 1 0	+11 5	+12 5	+12 0	SW 2	8		Tourenspinn kist	
	9 10 7 3	+9 5	+10 5	+10 0	SW 1	10		Tourenspinn kist	
	7 11 5 7	+10 0	+11 0	+10 5	SW 1	9		Tourenspinn kist	
13	2 11 2 3	+14 5	+15 5	+15 0	SW 1	5		Tourenspinn kist	
	9 11 0 2	+11 0	+11 5	+11 0	SW 1	0		Tourenspinn kist	
	7 9 9 7	+10 0	+11 0	+10 5	SW 1	9		Tourenspinn kist	
14	2 9 3 0	+12 5	+13 5	+13 0	SW 1	10	10,2	Tourenspinn kist	
	9 10 0 3	+8 5	+9 0	+8 5	SW 1	9	5,0	Tourenspinn kist	
	7 14 1 6	+8 0	+9 0	+8 5	SW 1	8		Tourenspinn kist	
15	2 14 2 0	+11 0	+11 5	+11 0	SW 1	4		Tourenspinn kist	
	9 14 2 3	+7 0	+7 5	+7 5	SW 1	9		Tourenspinn kist	
	7 14 3 0	+5 0	+6 0	+5 5	SW 1	1		Tourenspinn kist	
16	2 12 4 6	+13 5	+14 5	+14 0	SW 1	3		Tourenspinn kist	
	9 12 0 2	+9 0	+9 5	+9 5	SW 1	2		Tourenspinn kist	
	7 11 1 3	+7 5	+8 5	+8 0	SW 1	3		Tourenspinn kist	
17	2 10 5 0	+15 5	+16 5	+16 0	SW 2	3		Tourenspinn kist	
	9 10 4 3	+10 5	+11 5	+11 0	SW 1	3		Tourenspinn kist	
	7 10 3 3	+8 5	+9 5	+9 0	SW 1	3		Tourenspinn kist	
18	2 9 8 3	+14 3	+15 5	+15 0	SW 1	5		Tourenspinn kist	
	9 10 0 2	+9 5	+10 5	+10 0	SW 1	1		Tourenspinn kist	
	7 10 5 3	+6 5	+7 5	+7 0	SW 1	1		Tourenspinn kist	
19	2 9 6 0	+15 0	+16 0	+15 5	SW 1	3		Tourenspinn kist	
	9 9 1 3	+10 4	+11 4	+10 9	SW 1	3	9,2 8,2	Tourenspinn kist	
	7 8 4 7	+10 5	+11 5	+11 0	SW 1	10		Tourenspinn kist	
20	2 10 0 0	+12 0	+13 0	+12 5	SW 1	10		Tourenspinn kist	
	9 10 5 3	+8 5	+9 5	+8 5	SW 1	7	20,5	Tourenspinn kist	

14 7 4  
320

Manuale Pyrit 1866

Manuale Pyrit 1866	101	101	101
Manuale Pyrit 1866	102	102	102
Manuale Pyrit 1866	103	103	103
Manuale Pyrit 1866	104	104	104
Manuale Pyrit 1866	105	105	105
Manuale Pyrit 1866	106	106	106
Manuale Pyrit 1866	107	107	107
Manuale Pyrit 1866	108	108	108
Manuale Pyrit 1866	109	109	109
Manuale Pyrit 1866	110	110	110
Manuale Pyrit 1866	111	111	111
Manuale Pyrit 1866	112	112	112
Manuale Pyrit 1866	113	113	113
Manuale Pyrit 1866	114	114	114
Manuale Pyrit 1866	115	115	115
Manuale Pyrit 1866	116	116	116
Manuale Pyrit 1866	117	117	117
Manuale Pyrit 1866	118	118	118
Manuale Pyrit 1866	119	119	119
Manuale Pyrit 1866	120	120	120
Manuale Pyrit 1866	121	121	121
Manuale Pyrit 1866	122	122	122
Manuale Pyrit 1866	123	123	123
Manuale Pyrit 1866	124	124	124
Manuale Pyrit 1866	125	125	125
Manuale Pyrit 1866	126	126	126
Manuale Pyrit 1866	127	127	127
Manuale Pyrit 1866	128	128	128
Manuale Pyrit 1866	129	129	129
Manuale Pyrit 1866	130	130	130

*Umwandlung*

Datum	Güte	Gewicht	auf			Wind	Luftdruck	Niederschlag	Mitt. d. Tag	Mitt. d. Nacht		
			Nord	Süd	Gen							
21	7	11 37	+80	-90	+85	SW 1	9	3	3	11	174.5	Zinnbleibe kühl Regen Gewitter mit Regen
	2	11 33	+114	+124	+118	SW 1	6	3				
	9	12 02	+70	-80	+75	SW 1	10	11				
22	7	13 26	+65	+75	+70	NO 1	7	3	3	3	174.5	Zinnbleibe kühl Regen Gewitter mit Regen
	2	13 38	+110	+125	+115	NO 1	5	3				
	9	13 34	+50	-60	+55	NO 1	10	11				
23	7	13 40	+50	+62	+55	NO 2	10	3	3	3	174.5	Zinnbleibe kühl Regen Gewitter mit Regen
	2	12 68	+95	+105	+100	NO 3	7	3				
	9	12 80	+60	+70	+65	NO 1	4	3				
24	7	13 20	+55	+65	+60	NO 1	9	3	3	3	174.5	Zinnbleibe kühl Regen Gewitter mit Regen
	2	12 26	+125	+135	+130	NO 2	1	3				
	9	12 28	+80	+90	+85	NO 1	1	3				
25	7	12 20	+50	+60	+55	NO 1	0	3	3	3	174.5	Zinnbleibe kühl Regen Gewitter mit Regen
	2	11 27	+145	+155	+150	NO 1	0	3				
	9	11 30	+90	+100	+95	NO 1	2	3				
26	7	11 40	+65	+75	+70	NO 1	1	3	3	3	174.5	Zinnbleibe kühl Regen Gewitter mit Regen
	2	10 30	+170	+180	+170	NO 1	1	3				
	9	10 20	+110	+120	+115	NO 1	1	3				
27	7	10 13	+75	+85	+80	SW 1	3	3	3	3	174.5	Zinnbleibe kühl Regen Gewitter mit Regen
	2	8 73	+180	+190	+185	SW 1	3	3				
	9	8 40	+130	+140	+135	SW 1	3	3				
28	7	7 00	+115	+125	+120	SW 1	5	3	3	3	174.5	Zinnbleibe kühl Regen Gewitter mit Regen
	2	5 60	+195	+205	+200	SW 3	4	3				
	9	6 02	+130	+135	+130	SW 1	10	3				
29	7	6 63	+125	+130	+125	SW 1	10	3	3	3	174.5	Zinnbleibe kühl Regen Gewitter mit Regen
	2	6 70	+130	+140	+135	SW 1	10	3				
	9	6 69	+80	+86	+85	SW 1	10	3				
30	7	6 67	+65	+75	+70	SW 1	10	3	3	3	174.5	Zinnbleibe kühl Regen Gewitter mit Regen
	2	5 60	+85	+95	+90	SW 1	10	3				
	9	5 02	+75	+85	+80	SW 1	10	3				

220 3

*Monat May 1866*

<i>Handbuch der Papier</i>	1	100	100
<i>Handbuch der Papier</i>	2	100	100
<i>Handbuch der Papier</i>	3	100	100
<i>Handbuch der Papier</i>	4	100	100
<i>Handbuch der Papier</i>	5	100	100
<i>Handbuch der Papier</i>	6	100	100
<i>Handbuch der Papier</i>	7	100	100
<i>Handbuch der Papier</i>	8	100	100
<i>Handbuch der Papier</i>	9	100	100
<i>Handbuch der Papier</i>	10	100	100
<i>Handbuch der Papier</i>	11	100	100
<i>Handbuch der Papier</i>	12	100	100
<i>Handbuch der Papier</i>	13	100	100
<i>Handbuch der Papier</i>	14	100	100
<i>Handbuch der Papier</i>	15	100	100
<i>Handbuch der Papier</i>	16	100	100
<i>Handbuch der Papier</i>	17	100	100
<i>Handbuch der Papier</i>	18	100	100
<i>Handbuch der Papier</i>	19	100	100
<i>Handbuch der Papier</i>	20	100	100
<i>Handbuch der Papier</i>	21	100	100
<i>Handbuch der Papier</i>	22	100	100
<i>Handbuch der Papier</i>	23	100	100
<i>Handbuch der Papier</i>	24	100	100
<i>Handbuch der Papier</i>	25	100	100
<i>Handbuch der Papier</i>	26	100	100
<i>Handbuch der Papier</i>	27	100	100
<i>Handbuch der Papier</i>	28	100	100
<i>Handbuch der Papier</i>	29	100	100
<i>Handbuch der Papier</i>	30	100	100

Datum	Jahr	Wetter			Wind	Mittel		Baromet.	Niederschlag	Mittlung			
		Nord	Süd	Gen		W	N						
1	7	4	6	3	+7	+8	+8	SW	1	10	2	93,0	Zwisch Regen
	2	3	8	7	+15	0	+16	SW	1	9			Zwisch mild
	9	3	6	3	+10	+11	+11	SW	1	10			Zwisch ungewiss
2	7	3	6	0	+9	+10	+10	SW	1	10	2	98,3	Zwisch Regen
	2	5	4	0	+10	+11	+10	SW	1	10			Zwisch kühl
	9	6	3	0	+4	+8	+7	SW	1	10			Zwisch kühl
3	7	8	4	7	+6	0	+7	SW	1	10	22	0,5	Zwisch Regen
	2	8	5	0	+12	+13	+12	SW	1	4			Neuwasser mild
	9	8	9	3	+9	+9	+9	SW	1	5	2	3,0	Neuwasser Regen
4	7	9	4	0	+9	0	+10	SW	2	8			Neuwasser kühl
	2	9	0	0	+15	+15	+15	SW	2	10			Zwisch mild
	5	10	0	3	+11	0	+12	SW	1	8	2	40,5	Zwisch Regen
5	7	11	7	7	+7	0	+8	SW	1	10			Zwisch mild
	2	12	6	3	+10	+11	+11	SW	2	7			Neuwasser kühl
	9	12	8	0	+7	+8	+8	SW	1	3			Neuwasser kühl
6	7	13	0	6	+3	+4	+4	SW	1	3			Zwisch ungewiss
	2	12	9	3	+13	+14	+13	SW	1	1			Neuwasser kühl
	9	12	7	0	+8	+8	+8	SW	1	0			Zwisch mild
7	7	12	5	8	+7	0	+7	SW	1	0			Zwisch mild
	2	11	8	0	+13	+14	+14	SW	1	1			Zwisch mild
	9	11	7	3	+8	+9	+8	SW	1	1			Zwisch mild
8	7	11	6	3	+7	+8	+7	SW	1	1			Zwisch mild
	2	10	6	0	+5	+15	+15	SW	1	1			Zwisch ungewiss
	9	10	0	3	+11	+12	+12	SW	1	3			Zwisch ungewiss
9	7	9	8	7	+10	+11	+10	SW	1	4			Zwisch mild
	2	8	7	7	+17	+18	+17	SW	2	3			Neuwasser ungewiss
	9	9	0	3	+13	+14	+13	SW	1	10			Zwisch mild
10	7	10	2	7	+11	+12	+12	SW	2	8			Neuwasser ungewiss
	2	10	5	0	+14	+15	+14	SW	2	4			Neuwasser ungewiss
	9	10	7	3	+10	+10	+10	SW	1	10			Zwisch kühl

321 0



Jahr	Monat	Zammung			Wied R. H.	Kriegs M.	Kriegs M.	Mittelverbr.	
		Nov	Dez	Jan					
7	11	03	+95	-103	-100	50	1	8	Kampublische Brief
11	2	9	+145	+155	+150	50	2	9	Zweil. u. u. u.
	9	8	+110	-115	+110	50	1	10	2 44.0 Zweil. Brief
7	7	8	+95	-100	-100	50	1	9	Zweil. Brief
12	2	8	+95	-105	-100	50	3	6	222 Kampublische Brief
	9	8	+85	-90	-85	50	1	10	Zweil. Brief
7	7	8	+85	-90	+85	50	2	7	22 28.0 Kampublische Brief
13	2	8	+95	-105	+100	50	1	8	Kampublische Brief
	9	9	+75	-85	-80	50	1	10	Zweil. Brief
7	11	2	+70	-80	-75	50	1	7	Zweil. Brief
14	2	11	+75	-85	-80	50	1	10	Zweil. Brief
	9	11	+60	-70	-65	50	1	10	Zweil. Brief
7	11	7	+60	-70	-65	50	1	10	Zweil. Brief
15	2	12	+70	-80	+75	50	1	9	22 Kampublische Brief
	9	12	+60	-65	-60	50	1	8	2 10.4 Zweil. Brief
7	13	8	+60	-65	-60	50	1	7	Kampublische Brief
16	2	13	+100	-110	-105	50	1	7	Kampublische Brief
	9	13	+55	-65	-60	50	1	3	Zweil. Brief
7	13	6	+45	-55	-50	50	1	4	Zweil. Brief
17	2	13	+115	+125	+120	50	1	5	Kampublische Brief
	9	13	+60	-70	-65	50	1	1	Zweil. Brief
7	12	6	+60	-75	-65	50	1	1	Zweil. Brief
18	2	12	+125	+135	+130	50	1	7	Kampublische Brief
	9	12	+75	+85	+80	50	1	3	Zweil. Brief
7	12	8	+65	-75	-70	50	1	0	Zweil. Brief
19	2	12	+130	-140	-135	50	1	0	Zweil. Brief
	9	12	+80	+85	+80	50	1	1	Zweil. Brief
7	13	1	+80	+85	+80	50	1	4	Kampublische Brief
20	2	13	+135	-145	-140	50	1	1	Zweil. Brief
	9	13	+80	+85	+85	50	1	1	Zweil. Brief

2655

Monats Mai 1866

Item	1	2	3	4	5	6	7	8	9	10	11	12	13	14	15	16	17	18	19	20	21	22	23	24	25	26	27	28	29	30	31			
...	...	...	...	...	...	...	...	...	...	...	...	...	...	...	...	...	...	...	...	...	...	...	...	...	...	...	...	...	...	...	...	...	...	...

Datum	Kurve	Yammurklat				Wind	Temp	Wetter	Höhe	Witterung										
		1	2	3	4															
20	7	13	9	3	+6	5	-7	5	-7	0	NO	2	1							fürten unruhig NO
21	2	13	7	0	+10	0	+11	0	+10	5	NO	2	2							fürten kühl
	9	13	5	3	+5	5	-6	5	+6	0	NO	1	1							fürten kühl
22	7	13	2	0	+5	0	-6	0	-5	5	NO	1	0							fürten kühl
	2	12	0	6	+11	0	+12	0	+11	5	NO	2	0							fürten unruhig
23	9	11	9	3	+5	5	-6	5	-6	0	NO	1	0							fürten kühl
	7	11	4	0	+4	5	-6	0	-5	0	NO	1	1							fürten kühl
24	2	9	8	3	+11	0	+12	0	+11	5	NO	1	3							Donnersturm unruhig
	9	8	7	3	+7	0	+8	0	+7	5	NO	1	9							Zwisch kühl
25	7	7	6	0	+7	0	-7	8	+7	3	NO	1	10							Zwisch kühl
	2	8	0	0	+11	0	+12	0	+11	5	NO	1	8							Donnersturm unruhig
26	9	8	0	0	+7	0	8	0	+7	5	NO	1	5							Donnersturm kühl
	7	8	0	0	+6	0	+7	5	-6	5	NO	1	1							fürten kühl
27	2	7	0	7	+12	4	+13	0	+12	5	NO	2	10							fürten unruhig
	9	7	0	3	+9	5	+10	5	+10	0	NO	1	10	2	48.0					Zwisch unruhig (Nebel)
28	7	6	2	3	+10	0	+11	0	+10	5	NO	1	10							Zwisch unruhig
	2	6	7	0	+14	0	+15	0	+14	5	NO	1	6							Donnersturm (Nebel) unruhig
29	9	7	0	2	+10	0	+11	0	+10	5	NO	1	9	22						Zwisch unruhig
	7	8	1	3	+11	0	+12	0	+11	5	NO	1	5							Donnersturm kühl
30	2	8	5	0	+15	0	+16	0	+15	5	NO	1	8	2						Donnersturm unruhig
	9	8	9	3	+11	0	+12	0	+11	5	NO	1	7							Donnersturm kühl
31	7	9	5	0	+11	5	+12	5	+12	0	NO	1	9	2	57.0					Zwisch unruhig
	2	9	0	0	+16	0	+17	0	+16	0	NO	1	5							Donnersturm unruhig
32	9	8	9	0	+11	5	+12	5	+12	0	NO	1	7							Zwisch unruhig
	7	8	5	3	+11	5	+12	5	+12	0	NO	1	7							Donnersturm unruhig
33	2	7	9	0	+16	5	+17	5	+17	0	NO	1	8	2						Zwisch unruhig
	9	8	0	2	+11	5	+12	5	+12	0	NO	1	8							Donnersturm unruhig
34	7	8	4	3	+12	5	+13	5	+13	0	NO	1	10	2						Zwisch unruhig
	2	8	5	3	+12	5	+13	5	+13	0	NO	1	10	2						Zwisch unruhig
35	9	8	4	0	+11	5	+12	5	+12	0	NO	1	10							Zwisch unruhig
	7	8	2	3	+11	5	+12	5	+12	0	NO	1	10							Zwisch unruhig
36	2	8	2	0	+16	0	+17	0	+16	0	NO	1	5	2	69.0					Donnersturm unruhig
	9	8	1	3	+13	0	+14	0	+13	5	NO	1	10	2						Zwisch unruhig

360 8.

Monat Juni 1866

Item	Quantity	Price	Total
...	1	...	...
...	2	...	...
...	3	...	...
...	4	...	...
...	5	...	...
...	6	...	...
...	7	...	...
...	8	...	...
...	9	...	...
...	10	...	...
...	11	...	...
...	12	...	...
...	13	...	...
...	14	...	...
...	15	...	...
...	16	...	...
...	17	...	...
...	18	...	...
...	19	...	...
...	20	...	...
...	21	...	...
...	22	...	...
...	23	...	...
...	24	...	...
...	25	...	...
...	26	...	...
...	27	...	...
...	28	...	...
...	29	...	...
...	30	...	...
...	31	...	...

Zusammenfassung

Datum	Wasser	auf		Con	M.D.	Wind		Weg	Höhe	Mittlung
		Nord	Süd			Q	N			
7	8 0 7	+13 0	-14 0	+13 5		NO	1	5		Dauerhafte mild
1	8 0 0	+19 0	-19 5	-19 0		NO	1	4		Dauerhafte warm
	8 4 3	+14 0	-15 0	-14 0		NO	1	5		Wassersfall mild
	9 8 0	+15 0	-15 5	+15 0		SW	1	7		Dauerhafte mild
2	9 6 3	+20 0	-21 0	0 20 8		SW	1	3		frisch
	9 5 0	+15 0	-16 0	-15 0		SW	1	1		frisch
	9 0 0	+18 0	-16 0	+15 0		NO	1	1		frisch
3	8 9 3	+24 0	-25 0	+24 0		NO	1	4		Dauerhafte frisch
	8 6 0	+17 0	-18 0	-17 5		NO	1	2		frisch
	8 3 3	+16 0	-17 0	-16 5		SW	1	1		frisch
4	9 8 0	+16 5	-17 0	-17 0		SW	3	9		frisch
	10 7 3	+11 5	-12 5	-12 0		SW	1	4	2 5 10	frisch
	11 9 0	+12 5	-13 5	+13 0		SW	1	3		Dauerhafte mild
5	11 3 7	+18 0	-19 0	-18 5		SW	1	7		Dauerhafte warm
	11 7 3	+12 5	-13 5	-13 0		SW	1	6		frisch
	12 0 0	+12 5	-13 5	-13 0		SW	1	10		frisch
6	11 8 5	+17 5	-18 5	-18 0		SW	1	9	2 2	Dauerhafte warm
	11 9 3	+12 5	-13 5	+13 0		SW	1	4		Wassersfall
	12 5 6	+12 5	-13 5	+13 0		SW	1	4		Dauerhafte kühl
7	12 0 0	+17 5	-18 5	-18 0		NO	1	5		Dauerhafte warm
	12 3 0	+14 0	-15 0	+14 5		NO	1	1		frisch
	12 9 6	+13 5	-14 5	+14 0		NO	1	0		frisch
8	12 7 5	+21 0	-22 0	+21 5		NO	1	4		Dauerhafte frisch
	12 8 3	+15 0	-16 0	+15 5		NO	1	0		frisch
	13 0 9	+14 5	-15 5	+15 0		NO	1	0		frisch
9	12 5 0	+21 0	-22 0	+21 5		NO	1	4		Dauerhafte frisch
	12 4 3	+16 0	-17 0	+16 5		NO	1	0		frisch
	12 1 6	-16 0	-17 0	+16 5		NO	1	1		frisch
10	12 0 2	+22 5	-23 8	+22 5		NO	1	2		frisch
	11 9 3	+18 5	-19 5	+18 5		NO	1	1		frisch

494 3

Monat Juni 1866

Item Description	Quantity	Price	Total
<i>[Faint handwritten text]</i>	1	1.00	1.00
<i>[Faint handwritten text]</i>	2	1.00	2.00
<i>[Faint handwritten text]</i>	3	1.00	3.00
<i>[Faint handwritten text]</i>	4	1.00	4.00
<i>[Faint handwritten text]</i>	5	1.00	5.00
<i>[Faint handwritten text]</i>	6	1.00	6.00
<i>[Faint handwritten text]</i>	7	1.00	7.00
<i>[Faint handwritten text]</i>	8	1.00	8.00
<i>[Faint handwritten text]</i>	9	1.00	9.00
<i>[Faint handwritten text]</i>	10	1.00	10.00
<i>[Faint handwritten text]</i>	11	1.00	11.00
<i>[Faint handwritten text]</i>	12	1.00	12.00
<i>[Faint handwritten text]</i>	13	1.00	13.00
<i>[Faint handwritten text]</i>	14	1.00	14.00
<i>[Faint handwritten text]</i>	15	1.00	15.00
<i>[Faint handwritten text]</i>	16	1.00	16.00
<i>[Faint handwritten text]</i>	17	1.00	17.00
<i>[Faint handwritten text]</i>	18	1.00	18.00
<i>[Faint handwritten text]</i>	19	1.00	19.00
<i>[Faint handwritten text]</i>	20	1.00	20.00
<i>[Faint handwritten text]</i>	21	1.00	21.00
<i>[Faint handwritten text]</i>	22	1.00	22.00
<i>[Faint handwritten text]</i>	23	1.00	23.00
<i>[Faint handwritten text]</i>	24	1.00	24.00
<i>[Faint handwritten text]</i>	25	1.00	25.00
<i>[Faint handwritten text]</i>	26	1.00	26.00
<i>[Faint handwritten text]</i>	27	1.00	27.00
<i>[Faint handwritten text]</i>	28	1.00	28.00
<i>[Faint handwritten text]</i>	29	1.00	29.00
<i>[Faint handwritten text]</i>	30	1.00	30.00

Datum	Zeit	Himmelsrichtung				Wind		Temperat. Tag	Temperat. Nacht	Wetter
		Lava	auf	auf	aus	Art	Kraft			
		Maten	Wende	Süden	See	Wind	Wind			
7		11 5 0	+18 5	+19 5	+19 0	SW	1	4		Parasitische neuma
11	2	10 4 8	+21 0	+22 0	+21 5	0	2	5		Parasitische süß gewitter
	9	10 2 0	+17 5	+18 5	+18 0	SW	1	3		Stromfall mild
	7	9 6 6	+16 5	+17 5	+17 0	SW	1	5		Parasitische mild
12	2	8 2 8	+21 0	+22 0	+21 5	SW	1	4		Parasitische süß
	9	8 2 0	+17 5	+18 5	+18 0	SW	1	6	23.5	Zwisch süßes Regen
	7	8 4 0	+17 0	+18 0	+17 5	SW	1	10	27	Zwisch mild Regenbogen
13	2	9 1 3	+17 5	+18 5	+18 0	SW	2	9		Zwisch mild
	9	9 8 3	+14 0	+15 0	+14 5	SW	1	10		Zwisch Regenbogen
	7	10 6 6	+13 5	+14 0	+13 5	SW	1	10		Zwisch Regenbogen
14	2	10 6 0	+16 5	+17 5	+17 0	SW	1	10		Zwisch neuma
	9	10 9 3	+13 0	+14 0	+13 5	SW	1	9		Zwisch mild
	7	11 3 0	+12 5	+13 5	+13 0	SW	1	4		Zwisch mild
15	2	10 6 0	+18 0	+19 4	+18 5	SW	2	5		Parasitische neuma
	9	10 0 3	+14 0	+15 0	+14 0	SW		10		Zwisch mild
	7	9 2 0	+12 6	+13 7	+13 2	SW	1	10	2	Zwisch regnerisch
16	2	9 3 0	+12 0	+13 0	+12 5	SW	2	10	2	Zwisch Regen
	9	9 5 3	8 5	+9 5	+9 0	SW	2	10		Zwisch süß
	7	9 0 2	+9 3	+10 2	+10 0	SW	4	7	2	Parasitische Blume Regenbogen
17	2	9 1 3	+9 3	+10 4	+10 2	SW	3	7	2	Parasitische Blume Regen
	9	9 7 0	+8 0	+9 0	+8 5	SW	2	5	58.0	Zwisch süß
	7	10 5 7	+9 0	+10 0	+9 5	SW	1	0		frischer kühl
18	2	9 3 0	+14 5	+15 5	+15 0	SW	1	5		Parasitische mild
	9	9 5 0	+11 0	+12 0	+11 5	SW	1	9		Zwisch mild
	7	9 6 7	+11 0	+12 0	+11 5	SW	1	5		Zwisch mild
19	2	9 6 6	+18 5	+19 5	+19 0	SW	1	9		Parasitische neuma
	9	10 7 0	+13 0	+14 0	+13 5	SW	1	10	23.3	Zwisch Regen
	7	12 1 9	+13 0	+14 0	+13 5	SW	1	8		Parasitische mild
20	2	12 1 2	+17 5	+18 5	+18 0	SW	1	5		Parasitische neuma
	9	12 0 2	+14 0	+15 0	+14 5	SW	1	2		frisch so mild

157  
443 9

Monat Juni 1866

Table with multiple columns containing handwritten entries, likely a ledger or account book. The entries are faint and difficult to read, but appear to include dates and numerical values.

Datum	Wasser	Thermometer				Wind	Wind	Weg	Richtung	Witterung
		Nord	Süd	Ost	West					
21	7	11	20	+140	-150	-145	SW	1	2	frisch mild
	2	10	20	+207	+217	+212	W	1	3	Dauerregen
	9	10	0	-160	+170	-165	WO	1	2	frisch mild
	7	9	7	-160	+170	-165	WO	1	5	frisch mild
22	2	9	5	+225	+235	+230	W	2	5	frisch mild
	9	10	0	-165	+175	+170	W	1	1	frisch mild
	7	11	2	+155	+165	+160	W	1	8	frisch mild
23	2	11	1	+200	+210	+205	W	1	5	frisch mild
	9	11	3	+150	+160	+155	W	1	0	frisch mild
	7	11	6	+150	+160	+155	W	1	0	frisch mild
24	2	11	5	+210	+220	+215	W	1	1	frisch mild
	9	11	3	+150	+165	+155	W	1	0	frisch mild
	7	10	8	-150	+165	+155	W	1	0	frisch mild
25	2	9	1	+205	+215	+210	W	2	5	Dauerregen
	9	9	3	+155	+165	+160	W	1	0	frisch mild
	7	9	9	+150	+160	+155	W	1	1	frisch mild
26	2	9	4	+215	+225	+220	W	1	4	frisch mild
	9	9	4	+175	+185	+180	W	1	1	frisch mild
	7	9	4	-175	+185	+180	W	1	1	frisch mild
27	2	9	8	+140	+150	+145	SW	1	10	frisch mild
	9	10	0	+150	+160	+155	SW	1	1	frisch mild
	7	10	2	-160	+160	+155	SW	1	4	frisch mild
28	2	10	0	+220	+230	+225	O	1	5	frisch mild
	9	9	8	+150	+160	+155	SW	1	2	frisch mild
	7	9	5	+150	+160	+155	SW	1	3	frisch mild
29	2	9	5	+220	+230	+225	SW	1	3	frisch mild
	9	9	6	+170	+180	+175	SW	1	7	frisch mild
	7	9	7	+170	+180	+175	SW	1	2	frisch mild
30	2	8	8	+205	+215	+210	SW	2	5	frisch mild
	9	8	5	+170	+180	+175	SW	1	3	frisch mild

537 2

Monat Juli 1866

factus...	1	100	100
factus...	2	200	200
factus...	3	300	300
factus...	4	400	400
factus...	5	500	500
factus...	6	600	600
factus...	7	700	700
factus...	8	800	800
factus...	9	900	900
factus...	10	1000	1000
factus...	11	1100	1100
factus...	12	1200	1200
factus...	13	1300	1300
factus...	14	1400	1400
factus...	15	1500	1500
factus...	16	1600	1600
factus...	17	1700	1700
factus...	18	1800	1800
factus...	19	1900	1900
factus...	20	2000	2000
factus...	21	2100	2100
factus...	22	2200	2200
factus...	23	2300	2300
factus...	24	2400	2400
factus...	25	2500	2500
factus...	26	2600	2600
factus...	27	2700	2700
factus...	28	2800	2800
factus...	29	2900	2900
factus...	30	3000	3000

Datum Zeit	Lage Neben	Tageszeiten			Wind Richt	Wind Stärke	Temperatur		Mittlung
		Norden	Süden	Luft			Regen	Stärke	
1	7 8 0	+170	-180	+175	SW 2	10	2	Zwisch warm Hauptregen	
	9 7 3	+185	-195	+190	SW 2	10		Zwisch windig mild	
	9 7 0 2	+155	-165	+160	SW 2	10	2	Zwisch kühl Regen	
2	7 6 7 3	+155	-165	+155	SW 2	10	27 64,5	Zwisch Regen offen	
	9 6 7 6	+160	-170	+165	SW 2	10		Zwisch Regen	
	9 6 6 3	+130	-140	+135	SW 2	10	2	Zwisch regnerisch	
3	7 6 5 0	+125	-135	+130	SW 2	4	2	Donnerwetter windig Hauptregen	
	9 6 8 3	+155	-165	+160	SW 3	5		Donnerwetter windig	
	9 6 2 0	+125	-135	+130	SW 3	10	2	Zwisch kühl Regen	
4	7 5 7 0	+135	-145	+140	SW 3	10	27	Zwisch windig Regen, Hauptregen	
	9 6 8 3	+165	-175	+170	SW 3	10	0	Zwisch windig Hauptregen	
	9 6 9 0	+150	-160	+155	SW 2	10	2	Zwisch kühl Regen	
5	7 7 7 3	+150	-155	+150	SW 1	5	27	Donnerwetter mild Hauptregen	
	9 7 6 6	+170	-180	+175	SW 1	9		Zwisch mild	
	9 7 9 3	+135	-145	+140	SW 1	10		Zwisch mild	
6	7 8 6 0	+140	-150	+145	SW 1	10		Zwisch Regen offen	
	9 8 4 3	+160	-170	+165	SW 1	9		Donnerwetter mild	
	9 8 9 3	+135	-135	+135	SW 1	10		Zwisch kühl	
7	7 9 7 7	+135	-135	+135	SW 1	8	2	Zwisch Hauptregen Hauptregen in Regen	
	9 10 2 6	+155	-160	+155	SW 1	8	27 23,0	Donnerwetter warm Hauptregen in Regen	
	9 11 0 3	+110	-115	+115	SW 1	9		Zwisch kühl	
8	7 13 4 0	+115	-120	+120	SW 1	7		Donnerwetter mild	
	9 13 4 2	+160	-170	+165	SW 1	5		Donnerwetter mild	
	9 13 4 3	+115	-125	+120	SW 1	7		Zwisch Hauptregen	
9	7 13 4 6	+115	-125	+120	SW 1	10		Zwisch kühl regnerisch	
	9 13 3 2	+165	-175	+170	SW 1	9		Zwisch mild	
	9 13 4 0	+150	-160	+150	SW 1	10		Zwisch mild	
10	7 13 5 9	+150	-155	+150	SW 1	10		Zwisch mild	
	9 13 4 5	+195	-205	+200	SW 1	8		Donnerwetter warm	
	9 13 6 3	+160	-170	+165	SW 1	4		Hauptfall mild	

4549

Monat Juli 1866

1	...	...	...	...
2	...	...	...	...
3	...	...	...	...
4	...	...	...	...
5	...	...	...	...
6	...	...	...	...
7	...	...	...	...
8	...	...	...	...
9	...	...	...	...
10	...	...	...	...
11	...	...	...	...
12	...	...	...	...
13	...	...	...	...
14	...	...	...	...
15	...	...	...	...
16	...	...	...	...
17	...	...	...	...
18	...	...	...	...
19	...	...	...	...
20	...	...	...	...
21	...	...	...	...
22	...	...	...	...
23	...	...	...	...
24	...	...	...	...
25	...	...	...	...
26	...	...	...	...
27	...	...	...	...
28	...	...	...	...
29	...	...	...	...
30	...	...	...	...
31	...	...	...	...

Grammatik

Datum	Jahr	Monat	Tag	Auf			Wind	Wind		Zeit		Witterung
				Wochen	Stunden	Minuten		2	7	Tag	Nacht	
7	14	1	2	15 5	16 5	16 0	NO	1	1		Frisch wind	
11	9	13	4	9	21 5	22 5	22 0	NO	1	4	Trübsinnig	
	9	13	4	0	16 0	17 0	16 5	NO	1	0	Frisch wind	
	7	13	3	2	15 5	16 5	16 0	NO	1	0	Frisch wind	
12	2	12	7	9	21 5	22 5	22 0	NO	1	3	Trübsinnig	
	9	12	6	3	17 0	18 0	17 5	NO	1	1	Frisch wind	
	7	12	5	5	16 0	17 5	16 5	NO	1	1	Frisch wind	
	2	12	0	2	23 5	24 5	24 0	NO	1	0	Frisch wind	
13	9	12	0	3	18 5	19 5	19 0	NO	1	0	Frisch wind	
	7	12	0	5	16 5	17 5	17 0	NO	1	0	Frisch wind	
14	2	11	4	5	25 0	25 0	25 0	W	1	2	Trübsinnig	
	9	11	5	3	19 0	20 0	19 5	SW	1	1	Frisch wind	
	7	11	8	2	18 5	19 5	19 0	SW	1	7	Trübsinnig	
15	2	11	7	3	23 0	24 0	23 5	SW	1	4	Trübsinnig	
	9	11	3	0	18 5	19 5	19 0	SW	1	4	Sturm	
	7	10	9	0	17 0	18 0	17 5	SW	1	3	Trübsinnig	
16	2	9	9	8	24 5	25 5	25 0	SW	1	5	Trübsinnig	
	9	10	0	2	18 5	19 5	19 0	NO	1	5	g 12 10.0	
	7	10	1	0	17 0	18 0	17 5	NO	1	9	Trübsinnig	
17	2	9	3	0	22 5	23 5	23 0	NO	1	3	Trübsinnig	
	9	9	2	3	18 0	19 0	18 5	SW	1	4	g 12 11.8	
	7	9	1	3	16 5	17 5	17 0	SW	1	9	Trübsinnig	
18	2	8	7	6	21 5	22 5	22 0	SW	1	6	Trübsinnig	
	9	8	6	3	17 5	18 5	18 0	SW	1	9	Frisch wind	
	7	8	2	0	15 5	16 5	16 0	NO	1	9	Frisch wind	
19	2	7	8	3	15 5	16 5	16 0	SW	1	10	g 18.0	
	9	8	0	2	13 5	14 5	14 0	SW	1	10	Frisch wind	
	7	9	5	6	13 0	14 0	13 5	SW	1	9	Trübsinnig	
20	2	9	9	6	16 0	17 0	16 5	SW	2	8	Trübsinnig	
	9	10	3	0	12 5	13 5	13 0	SW	1	10	Frisch wind	

559 0



Datum	Warte	Ursprungsort			Wind	Wind	Temperat.	Kendras	Mittlung
		auf Nord	auf Süden	von					
21	7	11 3 0	+12 0	-13 0	+12 5	SW 1	10		Zwieb mild
	2	11 3 3	+13 5	-14 5	-14 0	SW 1	10		Zwieb mild
	9	11 4 0	+12 5	-13 5	-13 0	SW 1	5		Krausfall kühl
	7	11 5 3	+12 5	-13 5	+13 0	SW 1	10		Zwieb kühl
22	2	11 0 2	+16 5	-17 5	-12 0	SW 1	4		Krausfall mild
	9	10 7 3	+12 5	-13 5	+13 0	SW 1	4		Krausfall kühl
	7	9 8 7	+12 5	-13 5	-13 0	SW 1	7		Krausfall kühl
23	2	9 1 3	+17 5	-18 5	+18 0	W 1	3		Krausfall warm
	9	9 2 0	+13 5	-14 5	+14 0	SW 1	3		Maisfall kühl
	7	9 2 7	+11 5	-12 5	+12 0	SW 1	3		Frucht kühl
24	2	9 1 6	+19 0	-20 0	-19 5	SW 2	8		Krausfall warm
	9	10 0 3	+13 5	-14 5	-14 0	SW 1	3		Frucht mild
	7	10 5 7	+12 5	-13 5	+13 0	W 1	3		Frucht mild
25	2	10 8 3	+17 0	-18 0	+17 5	SW 1	8		Krausfall warm
	9	11 0 2	+14 5	-15 5	-14 5	SW 1	4		Maisfall mild
	7	12 0 0	+13 5	-14 5	+14 0	SW 1	10		Zwieb mild
26	2	11 7 2	+15 5	-16 5	+16 0	W 1	10		Zwieb warm
	9	10 5 3	+13 5	-14 5	-14 0	SW 1	7		Maisfall mild
	7	9 8 0	+13 5	-14 5	+14 0	SW 1	7		Krausfall mild
27	2	9 0 6	+17 5	-18 5	+18 0	SW 1	7		Krausfall warm
	9	8 5 3	+13 5	-14 5	+14 0	SW 1	9	48,2	Zwieb Haupt Augen
	7	7 6 0	+13 0	-14 0	+13 5	SW 1	10	47	Zwieb Haupt Augen
28	2	7 5 3	+15 5	-16 5	-16 0	SW 1	10	42	Zwieb Haupt Augen
	9	6 3 0	+13 5	-14 5	+14 0	SW 1	10	4	Zwieb Haupt Augen
	7	6 1 3	+13 5	-14 5	+14 0	SW 1	10	3	Zwieb Haupt Augen
29	2	6 1 0	+15 0	-16 0	-15 0	SW 1	10	4	Zwieb Haupt Augen
	9	6 3 4	+12 0	-13 0	+12 0	SW 1	10	47 213,5	Zwieb Haupt Augen
	7	8 0 6	+12 0	-13 0	+12 0	SW 1	10	4	Zwieb Haupt Augen
30	2	8 4 3	+15 5	-16 5	-16 0	SW 2	6	4	Krausfall mild
	9	8 3 3	+13 0	-14 0	+13 5	SW 1	5		Maisfall mild
	7	8 2 7	+12 0	-13 0	+12 5	SW 1	10		Zwieb mild
31	2	7 8 0	+13 5	-14 5	+14 0	SW 1	10	47	Zwieb Haupt Augen
	9	8 0 3	+10 0	-11 0	+10 5	SW 1	10	3 37,0	Zwieb kühl Haupt Augen

471 0

Manuscript August 1866

*[Faint, illegible handwritten text, likely bleed-through from the reverse side of the page.]*

Datum Zeit	Wahrn	Spremmen			Wind R H	Temperatur		Windrichtung
		auf Wahrn	auf Süd	Luft Grad		Wind mg	Wind R H	
1 7	8 4 3	+9 5	-10 5	-10 0	SW 2	10	2	Zwisch windig Regen
2 9	9 6 0	-14 0	-15 0	-14 5	SW 1	9	40,2	Donnerliche windig
3 9	9 6 2	-10 5	-11 5	-11 0	SW 1	8		Zwisch windig
4 7	9 7 3	-10 0	-11 0	-10 5	SW 1	1		Zwisch windig
5 2	8 1 3	+17 5	-18 5	-18 0	SW 1	9		Donnerliche windig
6 9	8 0 2	+13 0	-14 0	-13 5	SW 1	10	2	Zwisch windig Regen
7 7	8 7	+13 0	-14 0	-13 5	SW 1	10		Zwisch windig Regen
8 2	8 9 3	+16 5	-17 5	-17 0	SW 1	9	46,5	Zwisch windig
9 9	9 0 2	+13 0	-14 0	-13 5	SW 1	10		Zwisch windig
10 7	9 0 3	+13 0	-14 0	-13 5	SW 1	10	2	Zwisch Regen
11 2	8 7 0	+14 5	-15 5	-15 0	SW 2	7	30,3	Donnerliche windig
12 9	8 5 3	-12 0	-13 0	-12 5	SW 1	4		Sturmfall windig
13 7	8 0 0	-12 0	-13 0	-12 5	SW 2	10		Zwisch windig windig
14 2	8 5 3	+15 5	-16 5	-15 5	SW 1	4		Donnerliche windig
15 9	9 0 2	+10 5	-11 5	-11 0	SW 1	4		Sturmfall windig
16 7	9 9 7	+10 5	-11 5	-11 0	SW 1	5	2	Donnerliche windig Regen
17 2	9 6 0	+14 5	-15 5	-15 0	SW 1	8		Donnerliche windig
18 9	9 3 0	+11 5	-12 5	-12 0	SW 1	7		Sturmfall windig
19 7	9 0 0	+11 5	-12 5	-12 0	SW 1	4		Sturmfall windig
20 2	7 7 2	+19 5	-20 5	-20 0	SW 1	4		Donnerliche windig
21 9	8 0 3	+14 0	-15 0	-14 5	SW 1	1		Sturmfall windig
22 7	9 7 0	+13 5	-14 5	-14 0	SW 1	7		Zwisch windig
23 2	9 2 3	+17 5	-18 5	-18 0	SW 1	6		Donnerliche windig
24 9	9 0 2	+14 0	-14 5	-14 0	SW 1	8		Zwisch windig
25 7	8 4 7	+11 5	-12 5	-12 0	SW 1	10	2	Zwisch windig
26 2	7 7 3	+15 5	-16 5	-16 0	SW 2	10		Zwisch windig
27 9	7 9 3	+13 5	-14 5	-14 0	SW 1	10	14,0	Zwisch windig
28 7	8 0 7	+13 0	-14 0	-13 5	SW 1	9		Zwisch Regen
29 2	7 6 3	+16 0	-17 0	-16 5	SW 1	9	27	Donnerliche windig
30 9	8 3 0	+11 0	-12 0	-11 5	SW 1	10	2	Zwisch Regen

215 5

75,8

Monat August 1866

Handwritten entries (faint)	1	100	100
Handwritten entries (faint)	2	100	100
Handwritten entries (faint)	3	100	100
Handwritten entries (faint)	4	100	100
Handwritten entries (faint)	5	100	100
Handwritten entries (faint)	6	100	100
Handwritten entries (faint)	7	100	100
Handwritten entries (faint)	8	100	100
Handwritten entries (faint)	9	100	100
Handwritten entries (faint)	10	100	100
Handwritten entries (faint)	11	100	100
Handwritten entries (faint)	12	100	100
Handwritten entries (faint)	13	100	100
Handwritten entries (faint)	14	100	100
Handwritten entries (faint)	15	100	100
Handwritten entries (faint)	16	100	100
Handwritten entries (faint)	17	100	100
Handwritten entries (faint)	18	100	100
Handwritten entries (faint)	19	100	100
Handwritten entries (faint)	20	100	100
Handwritten entries (faint)	21	100	100
Handwritten entries (faint)	22	100	100
Handwritten entries (faint)	23	100	100
Handwritten entries (faint)	24	100	100
Handwritten entries (faint)	25	100	100
Handwritten entries (faint)	26	100	100
Handwritten entries (faint)	27	100	100
Handwritten entries (faint)	28	100	100
Handwritten entries (faint)	29	100	100
Handwritten entries (faint)	30	100	100

Yfomanna Row

Datum	Carver	Matra	auf Nord	auf Süd	Qu	Wind	Temp	Wind	Temp	Witterung				
in						NW	SW	SW	SW					
7	10	5	3	+11.5	+12.0	+11.5	SW	1	10	Zwisch kühl				
11	2	10	7	7	+14.5	+15.5	+15.0	SW	1	9	Thunfische Regen			
9	11	0	2	+11.0	+12.0	+11.5	SW	1	16	92	Gewitter mit Regen			
7	11	0	7	+11.0	+12.0	+11.5	SW	1	10		Zwisch mild			
12	2	10	7	3	+13.0	+14.0	+13.5	SW	1	10	27	Zwisch wagnereif		
9	9	0	2	+11.0	+12.0	+11.5	SW	1	10	27	61.0	Zwisch wagnereif		
7	6	7	3	+12.5	+13.5	+13.0	SW	1	10			Zwisch mild Thunfische		
13	2	7	8	7	+13.5	+14.5	+14.0	SW	1	10	22		Zwisch mild Thunfische	
9	8	0	2	+10.5	+11.5	+11.0	SW	1	16	22	27.0		Zwisch kühl	
7	9	7	3	+10.0	+11.0	+10.5	SW	1	1				frisch kühl	
14	2	8	8	0	+16.0	+17.0	+16.5	SW	1	7				Thunfische mild Regen
9	8	7	5	+12.0	+13.0	+12.6	SW	1	16					Zwisch Thunfische Regen
7	8	7	3	+12.5	+13.5	+13.0	SW	1	10					Zwisch wagnereif
15	2	9	0	2	+15.0	+15.5	+15.5	SW	1	10	22			Zwisch Thunfische
9	9	4	0	12.5	+13.0	+12.5	SW	1	10	117.5				Zwisch kühl
7	10	2	3	+11.5	+12.5	+12.0	SW	1	9					Thunfische kühl
16	2	9	1	9	+17.0	+18.0	+17.5	SW	1	6				Thunfische wagnereif
9	8	3	0	+13.5	+14.5	+14.0	SW	1	10					Zwisch kühl
7	7	4	7	+12.0	+13.0	+12.5	SW	2	10					Zwisch wagnereif
17	2	8	7	0	+15.0	+16.0	+15.6	SW	2	7				Thunfische wagnereif
9	9	0	3	+12.0	+13.0	+12.5	SW	1	10					Zwisch kühl
7	10	4	7	+11.5	+12.5	+12.0	SW	1	7					Thunfische kühl
18	2	10	8	0	+14.5	+15.5	+15.0	SW	1	5				Thunfische mild
9	10	3	0	+9.5	+10.5	+10.0	SW	1	1					frisch kühl
7	9	9	7	+10.5	+11.0	+11.0	SW	1	3					Thunfische kühl
19	2	9	0	3	+17.0	+18.0	+17.5	SW	1	9				Zwisch mild
9	9	0	0	+14.5	+15.5	+15.0	SW	1	10	2	141.0			Zwisch Regen
7	8	4	7	+14.5	+15.5	+15.0	SW	1	8					Zwisch mild
20	2	8	5	3	+17.0	+18.0	+17.5	SW	1	4				Thunfische Thunfische
9	8	5	4	+14.0	+15.0	+14.5	SW	1	10					Zwisch mild

404 5

Manuskript August 1866

*[Faint handwritten text, likely bleed-through from the reverse side of the page, forming a table with multiple columns.]*

*[Small handwritten mark or signature at the bottom left of the page.]*

Jahr	Monat	Gegenstand			Wind	Wind Richt.	Gegelt Weg	Kinde Hoy	M	Mitt. weing
		auf Norden	auf Süden	Ca						
21	7	857	+130	-140	-135	SW	1	10	B	Zwisch. Hagen
	2	833	+160	-140	-165	SW	1	9	B	Pausenbüchse Hagen
	9	890	+130	-140	-135	SW	1	8		Zwisch. milt
22	7	1000	+135	-145	-140	SW	1	10	B 28,0	Zwisch. Hagen
	2	1006	+140	-120	-195	SW	1	7		Pausenbüchse Hagen
	9	1030	+145	-155	+150	SW	1	9		Zwisch. milt
23	7	1130	+140	-150	-140	SW	1	10		Kabell milt
	2	1083	+140	-200	-195	SW	1	2		Pausenbüchse Hagen
	9	1073	+145	-185	+150	SW	1	1		frisch milt
24	7	1040	+145	-155	+150	SW	1	1		frisch milt
	2	1000	+215	-225	-220	SW	1	4		Pausenbüchse Hagen
	9	1050	+160	-170	-165	SW	1	4		Mundfall milt
25	7	1110	+140	-150	-145	SW	1	3		Pausenbüchse milt
	2	1090	+210	-220	-215	SW	1	4		Pausenbüchse Hagen
	9	1103	+155	-165	+160	SW	1	2		frisch milt
26	7	1205	+155	-165	-160	SW	1	1		frisch milt
	2	1200	+210	-220	-220	SW	1	2		frisch milt
	9	1193	+160	-170	-165	SW	1	2		frisch milt
27	7	1080	+145	-153	+150	SW	1	3		frisch milt
	2	963	+220	-230	-225	SW	1	7		Pausenbüchse Hagen
	9	930	+150	-160	+155	SW	1	10	A 100,0	Gegelt mit Hagen
28	7	873	+150	-160	-155	SW	1	7		Pausenbüchse milt
	2	650	+140	-200	+195	SW	1	10	A	Zwisch. Hagen
	9	660	+130	-140	-135	SW	1	10	A 71,5	Zwisch. Hagen
29	7	670	+110	120	+115	SW	2	10		Zwisch. Hagen
	2	676	+155	-165	+160	SW	2	8		Zwisch. Hagen
	9	693	+115	-125	-120	SW	1	3		Pausenbüchse Hagen
30	7	750	+125	-135	+130	SW	2	5	A B	Mundfall Hagen
	2	863	+135	-145	+140	SW	1	10	A A	Pausenbüchse Hagen
	9	903	+125	-135	+130	SW	1	6		Zwisch. Hagen
31	7	1087	+105	-115	+110	SW	1	9		Zwisch. Hagen
	2	1063	+160	+170	+165	SW	1	10	A A	Zwisch. Hagen
	9	1050	+120	+130	+125	SW	1	10	A A 22,2	Gegelt mit Hagen

Manuscript Puzosianen 1866

Manuscript Title	Number	Price	Notes
Manuscript 1	10	100	
Manuscript 2	10	100	
Manuscript 3	10	100	
Manuscript 4	10	100	
Manuscript 5	10	100	
Manuscript 6	10	100	
Manuscript 7	10	100	
Manuscript 8	10	100	
Manuscript 9	10	100	
Manuscript 10	10	100	
Manuscript 11	10	100	
Manuscript 12	10	100	
Manuscript 13	10	100	
Manuscript 14	10	100	
Manuscript 15	10	100	
Manuscript 16	10	100	
Manuscript 17	10	100	
Manuscript 18	10	100	
Manuscript 19	10	100	
Manuscript 20	10	100	
Manuscript 21	10	100	
Manuscript 22	10	100	
Manuscript 23	10	100	
Manuscript 24	10	100	
Manuscript 25	10	100	
Manuscript 26	10	100	
Manuscript 27	10	100	
Manuscript 28	10	100	
Manuscript 29	10	100	
Manuscript 30	10	100	

Jahr	Lohn	Ymmeratun			Münd	Lohn	Künder	Mittw.		
		Nord	Süd	Car Mad						
1	7	1047	+120	-130	+125	SW 1	7		Genusliche Kist	
2	1083	+160	-170	+165	SW 1	8		Genusliche Kist		
3	9	950	+130	-140	+130	SW 1	4	22	Thunfisch Kist	
4	880	+105	-115	+110	SW 1	5		Genusliche Kist		
2	874	165	-175	+175	SW 1	4		Genusliche Kist		
9	863	+125	-135	+130	SW 1	10	22	Genusliche Kist		
7	853	+110	-120	+115	SW 2	9	22	46,5	Genusliche Kist	
3	2	960	+133	-143	+138	SW 2	9	22	46,5	Genusliche Kist
9	1002	+100	-110	+105	SW 2	10	22	46,5	Genusliche Kist	
7	1093	-105	-115	+110	SW 1	9			Genusliche Kist	
4	2	1010	+150	-160	+155	SW 1	9		Genusliche Kist	
9	980	+130	-140	+135	SW 1	10			Genusliche Kist	
7	900	+127	-137	+132	SW 1	3			Genusliche Kist	
5	2	803	+190	-200	+195	SW 1	5		Genusliche Kist	
9	850	+155	-165	+160	SW 1	10	22	113	Genusliche Kist	
7	960	+150	-160	+155	SW 1	10	22		Genusliche Kist	
6	2	973	+160	-170	+165	SW 1	10	22		Genusliche Kist
9	953	+150	-165	+155	SW 1	10	22	24,0	Genusliche Kist	
7	930	+155	-165	+160	SW 2	8			Genusliche Kist	
7	2	903	+180	-190	+185	SW 1	9			Genusliche Kist
9	893	+140	-150	+145	SW 1	1	22		Genusliche Kist	
7	840	+130	-140	+135	SW 1	2			Genusliche Kist	
8	2	853	+150	-160	+155	SW 1	10	22	56,0	Genusliche Kist
9	870	+135	-145	+140	SW 1	10	22	56,0	Genusliche Kist	
7	988	+135	-145	+140	SW 2	8			Genusliche Kist	
9	2	973	+150	-160	+155	SW 1	4		Genusliche Kist	
9	902	+90	-100	+95	SW 1	1			Genusliche Kist	
7	787	+80	-90	+85	SW 1	4			Genusliche Kist	
2	800	+140	-150	+145	SW 1	5			Genusliche Kist	
10	9	850	+125	-135	+130	SW 1	10		Genusliche Kist	



Datum Zeit	Lage			Wind		Temperat. Tag	Wind Stärke	Mittlung
	Wahr	auf Wand	auf Süd	Wahr	Stärke			
7	9 8 7	+11 5	+12 5	+12 0	SW 1	9		Wasserkübel kühl
11	9 6 0	+19 0	+16 0	+16 0	SW 1	9		Wasserkübel kühl
	9 8 3	+11 0	+12 0	+11 5	SW 1	10		Wasserkübel kühl
7	10 1 3	+10 5	+11 5	+11 0	SW 1	9	2	Wasserkübel kühl
12	10 4 7	+13 0	+14 0	+13 5	SW 1	6	2 2	Wasserkübel kühl
	9 10 3 0	+10 5	+11 5	+11 0	SW 1	10		Wasserkübel kühl
7	10 1 7	+11 5	+12 5	+12 0	SW 1	10	2 2	Wasserkübel kühl
13	8 9 0	+15 5	+16 5	+16 0	SW 2	9		Wasserkübel kühl
	8 9 0	+13 0	+14 5	+13 5	SW 1	10	2 13,5	Wasserkübel kühl
7	8 8 7	+14 0	+15 0	+14 5	SW 1	7		Wasserkübel kühl
14	8 0 3	+18 5	+19 5	+19 0	SW 1	7		Wasserkübel kühl
	8 5 0	+12 0	+13 0	+12 5	SW 2	10	2	Wasserkübel kühl
7	9 4 7	+11 0	+12 0	+11 5	SW 1	10		Wasserkübel kühl
15	9 6 8	+11 5	+12 5	+12 0	SW 1	10	2	Wasserkübel kühl
	9 8 3	+10 5	+11 5	+11 0	SW 1	10	2 60,5	Wasserkübel kühl
7	10 0 7	+10 0	+11 0	+10 5	SW 1	9		Wasserkübel kühl
16	9 7 3	+13 5	+14 5	+14 0	SW 1	3		Wasserkübel kühl
	8 9 0	+10 5	+11 5	+11 0	SW 1	3		Wasserkübel kühl
7	7 7 3	+12 0	+13 0	+12 5	SW 1	4	2 2	Wasserkübel kühl
17	8 6 0	+13 5	+14 5	+14 0	SW 1	7		Wasserkübel kühl
	9 5 3	+9 5	+10 5	+10 0	SW 1	10		Wasserkübel kühl
7	11 6 0	+8 5	+9 5	+9 0	SW 1	4		Wasserkübel kühl
18	12 2 7	+12 5	+13 5	+13 0	SW 1	7		Wasserkübel kühl
	12 9 3	+8 5	+9 5	+9 0	SW 1	1		Wasserkübel kühl
7	13 2 0	+5 0	+6 0	+5 5	SW 1	1		Wasserkübel kühl
19	12 4 3	+13 5	+14 5	+14 0	SW 1	3		Wasserkübel kühl
	12 3 0	+8 5	+9 5	+9 0	SW 1	1		Wasserkübel kühl
7	12 2 0	+8 6	+9 5	+9 0	SW 1	9		Wasserkübel kühl
20	11 7 3	+14 0	+15 0	+14 5	SW 1	4		Wasserkübel kühl
	11 0 2	+11 5	+12 5	+12 0	SW 1	10	2 25,0	Wasserkübel kühl



Datum Zeit	Uhr Min	Himmelsstand			Wind Richtung	Wolke %	Wasser Temper.	Mittags Temper.		
		auf Wolke	auf Süd	an Cm						
21	7	10	20	-115	-125	+120	SW	1	10	Zwieb küßt
	2	9	07	-145	-155	+150	SW	2	9	Krausblüthe niedrig
	9	8	53	+120	-130	+125	SW	1	10	Zwieb küßt Augen
	7	7	10	-110	-120	+115	SW	1	10	Zwieb küßt
22	2	5	47	+194	-204	+199	SW	1	4	Donnersturm merkt
	9	5	70	+125	-135	+130	SW	1	1	frisches küßt
	7	5	67	-125	-135	+130	SW	1	4	Knäuelküste küßt
23	2	6	02	+175	-185	+180	SW	1	6	Donnerst. mild
	9	6	73	+145	-150	+145	SW	1	8	Zwieb mild
	7	7	53	+125	-135	+130	SW	1	6	Donnerst. mild
24	2	8	60	+160	+170	+165	SW	1	9	Zwieb mild
	9	9	02	-140	-150	+140	SW	1	10	Zwieb mild
	7	10	03	+115	-125	+120	SW	1	10	Zwieb küßt
25	2	10	00	+150	-160	+155	SW	1	9	Zwieb mild
	9	10	23	+125	-135	+130	SW	1	8	Manufaktur küßt
	7	10	97	+125	-135	+130	SW	1	8	Donnerst. küßt
26	2	10	80	+155	-165	+160	SW	1	8	Zwieb mild
	9	10	75	+125	-135	+130	SW	1	9	Zwieb küßt
	7	10	33	-123	-133	+128	SW	1	7	Knäuelküste küßt
27	2	10	00	+170	-180	+175	SW	1	8	Donnerst. mild
	9	9	80	+130	-140	+130	SW	1	3	Manufaktur küßt
	7	9	60	+95	-105	+100	SW	1	0	frisches küßt Augen
28	2	9	37	-150	-160	+155	SW	1	1	frisches mild
	9	9	80	+120	-130	+125	SW	1	1	frisches küßt
	7	10	60	+105	-115	+110	SW	1	10	Knäuel Augen küßt
29	2	10	07	-150	-160	+155	SW	1	3	frisches mild
	9	10	30	+120	-130	+125	SW	1	1	frisches küßt
	7	10	47	+110	-120	+115	SW	1	10	Knäuel Augen
30	2	10	40	150	-160	+155	SW	1	1	frisches mild
	9	10	34	-115	-125	+120	SW	1	0	frisches küßt

119 7



Kfornuuntan

Jahr	Quart	Kfornuuntan			Mund	Gang	Kübel	Kübel	Kübel
		auf Nord	auf Süd	an					
7	10	20	+40	-100	145	NO	1	0	frisch kühl
1	2	9	87	+185	-175	NO	1	0	frisch kühl
9	9	89	+130	-140	-135	NO	1	0	frisch kühl
7	9	90	+95	-100	-100	NO	1	7	Kübel kühl
2	2	9	97	+175	-185	NO	1	0	frisch kühl
9	9	10	02	-120	-130	NO	1	0	frisch kühl
7	11	03	49	0	-100	NO	1	0	frisch kühl
3	2	10	97	+155	-165	NO	1	1	frisch kühl
9	9	11	02	+100	-110	NO	1	1	frisch kühl
7	11	3	38	5	+95	NO	1	10	Kübel kühl
4	2	11	27	+155	-165	NO	1	2	frisch kühl
9	9	11	70	+110	-115	NO	1	2	frisch kühl
7	11	9	2	-100	-110	NO	1	7	frisch kühl
5	2	12	06	150	-165	NO	1	1	frisch kühl
9	9	12	90	+105	-115	NO	1	1	frisch kühl
7	14	02	48	5	+95	NO	1	10	Kübel kühl
6	2	14	26	+160	-170	NO	1	0	frisch kühl
9	9	14	93	+105	-115	NO	1	0	frisch kühl
7	15	5	8	+75	+85	NO	2	0	frisch kühl
7	2	15	30	+135	-145	NO	2	0	frisch kühl
9	9	15	23	+85	+95	NO	1	1	frisch kühl
7	14	9	3	+35	+45	NO	1	1	frisch kühl
8	2	14	20	+125	+135	NO	1	1	frisch kühl
9	9	13	03	+75	+85	NO	1	1	frisch kühl
9	12	8	7	+55	+65	NO	1	10	Kübel kühl
9	2	11	8	+130	+140	NO	1	5	frisch kühl
9	9	11	60	+70	+80	NO	1	3	frisch kühl
7	11	2	3	+45	+55	NO	1	5	frisch kühl
2	10	30	-105	-115	-110	NO	1	4	frisch kühl
10	9	10	33	+60	+70	NO	1	2	frisch kühl



Datum	Ursprungsort				Wind	Ges. H.	Kleinere	Kleinere	Mitt. Menge						
	Wald	Wald	Wald	Wald											
7	10	4	0	+3	0	-1	4	0	+3	5	NO	1	9		Global 400
11	2	9	9	3	-11	0	+12	0	+11	5	NO	1	4		Tauschpfeile mild
9	10	0	2	+7	0	+8	0	+7	0		NO	1	3		frisch an feuch
7	10	4	3	+3	0	+4	0	+3	5		NO	1	3		frisch an feuch
12	2	9	9	3	+11	5	+12	5	+12	0	NO	1	1		frisch an mild
9	10	0	2	+6	5	+7	5	+7	0		NO	1	3		Hauptfall feuch
7	10	2	7	+3	5	+6	5	+6	0		SW	1	10		Kuchel feuch
2	9	6	0	+7	0	+8	0	+7	5		SW	1	10		Staub feuch
13	9	9	4	3	+5	0	+6	0	+5	5	SW	1	10	11	Zaub feuch Kadelwegen
7	9	2	0	+5	0	+6	0	+5	5		SW	1	10		Zaub Kadelwegen
14	3	9	5	3	+7	0	+8	0	+7	5	SW	1	10		Zaub feuch
9	9	7	0	+7	0	+8	0	+7	5		SW	1	10		Zaub feuch
7	10	9	0	+6	5	+7	5	+7	0		SW	1	10	0.5	Zaub drüpfig Kadelwegen
15	2	11	3	0	+8	5	+9	5	+9	0	SW	1	10		Zaub feuch
9	11	8	3	+7	0	+8	0	+7	5		SW	1	10		Zaub feuch
7	12	3	0	+4	0	+5	0	+4	5		NO	1	10		Zaub unblif feuch
16	2	12	4	0	+9	5	+10	5	+10	0	NO	1	4		Tauschpfeile mild
9	12	9	3	+5	5	+6	5	+6	0		NO	1	2		Hauptfall feuch
7	13	1	0	+1	6	+2	6	+2	2		NO	1	0		frisch an feuch Brief
17	2	12	6	0	+9	0	+10	0	+9	5	0	1	0		frisch an feuch 0
9	12	6	0	+5	0	+6	0	+5	5		NO	1	0		frisch an feuch
7	12	5	3	+2	0	+3	0	+2	5		NO	1	0		frisch an feuch
18	2	12	0	0	+8	5	+9	5	+9	0	NO	2	1		frisch an feuch
9	12	3	4	+1	0	+5	0	+4	5		NO	1	1		frisch an feuch
7	13	2	3	+0	5	+1	5	+1	0		NO	1	1		frisch an feuch Brief
19	2	13	1	7	+10	0	+11	0	+10	5	NO	1	1		frisch an mild
9	13	7	3	+4	0	+5	0	+4	5		NO	1	1		frisch an feuch
7	14	2	0	+1	0	+2	0	+1	5		NO	1	1		frisch an Brief
20	2	13	9	0	+10	5	+11	5	+11	0	NO	1	0		frisch an mild
9	13	8	3	+5	0	+6	0	+5	5		NO	1	0		frisch an feuch

195 2

Manuskript Oktober 1866

Handwritten entries (faint)	1	100	100
Handwritten entries (faint)	2	100	100
Handwritten entries (faint)	3	100	100
Handwritten entries (faint)	4	100	100
Handwritten entries (faint)	5	100	100
Handwritten entries (faint)	6	100	100
Handwritten entries (faint)	7	100	100
Handwritten entries (faint)	8	100	100
Handwritten entries (faint)	9	100	100
Handwritten entries (faint)	10	100	100
Handwritten entries (faint)	11	100	100
Handwritten entries (faint)	12	100	100
Handwritten entries (faint)	13	100	100
Handwritten entries (faint)	14	100	100
Handwritten entries (faint)	15	100	100
Handwritten entries (faint)	16	100	100
Handwritten entries (faint)	17	100	100
Handwritten entries (faint)	18	100	100
Handwritten entries (faint)	19	100	100
Handwritten entries (faint)	20	100	100
Handwritten entries (faint)	21	100	100
Handwritten entries (faint)	22	100	100
Handwritten entries (faint)	23	100	100
Handwritten entries (faint)	24	100	100
Handwritten entries (faint)	25	100	100
Handwritten entries (faint)	26	100	100
Handwritten entries (faint)	27	100	100
Handwritten entries (faint)	28	100	100
Handwritten entries (faint)	29	100	100
Handwritten entries (faint)	30	100	100

Handwritten notes at the bottom of the page.

Datum	Umwelt				Wind	Luft	Luft	Luft	Luft	Mittlung					
	Wasser	Nord	Süd	West											
7	13	6	3	+2	0	-13	0	+2	5	NO	1	0			frisches feuchtes
21	13	4	3	+8	0	+9	0	+8	5	NO	1	0			frisches milde
9	13	0	2	+5	0	-5	5	+5	5	NO	1	0			frisches feuchtes
7	12	5	7	-1	0	0	0	+0	5	NO	1	0			frisches feuchtes
22	11	8	7	+8	5	+9	5	+9	0	NO	1	0			frisches milde
3	11	7	0	-14	0	-5	0	-4	5	NO	1	1			frisches feuchtes
7	11	6	3	-14	0	-5	0	-14	5	NO	1	9			Zwisch feuchtes
23	11	7	3	+4	0	-5	0	-4	5	NO	1	10			Zwisch feuchtes
9	11	0	2	+5	0	-6	0	-5	5	NO	1	10		31.5	Zwisch feuchtes milde
7	10	9	3	+4	5	+5	5	+5	0	NO	1	10			Zwisch feuchtes feuchtes
24	10	1	7	+8	0	+9	0	+8	5	NO	1	5			feuchtes feuchtes feuchtes
9	9	5	9	7	0	+4	0	+3	5	NO	1	3			Mandfall feuchtes
7	8	2	0	+1	0	+2	0	+1	5	NO	1	6			feuchtes feuchtes feuchtes
25	7	0	3	+6	0	+7	0	+6	5	NO	1	9			Zwisch feuchtes
9	7	2	0	+5	0	-6	0	-5	5	NO	1	10			Zwisch feuchtes
7	7	6	0	+2	0	+3	0	+2	5	NO	1	10			Zwisch feuchtes
26	8	0	3	+6	0	+7	0	+6	5	NO	1	3			frisches feuchtes
9	8	9	3	7	0	+4	0	+3	5	NO	1	2			frisches feuchtes
7	9	8	7	-1	0	0	0	-0	5	NO	1	2			frisches feuchtes
27	10	5	3	+6	0	+7	0	+6	5	NO	1	10			Zwisch feuchtes
9	10	9	0	+2	5	+3	5	+3	0	NO	1	3			frisches feuchtes
7	11	3	7	-1	5	-0	5	-1	5	NO	1	2			frisches feuchtes
28	11	9	3	+6	0	+7	0	+6	5	SW	2	2			feuchtes feuchtes feuchtes
9	12	5	0	-14	0	-5	0	-14	0	SW	1	8		31.5	Zwisch feuchtes feuchtes feuchtes
7	13	2	7	+4	0	+5	0	+4	5	SW	1	10			Zwisch feuchtes feuchtes
29	14	2	0	+7	3	+8	3	+7	8	NO	1	5			feuchtes feuchtes feuchtes
9	14	0	2	+3	0	+4	0	+3	5	NO	1	3			feuchtes feuchtes feuchtes
7	13	6	7	+0	5	+1	5	+1	0	SW	1	8			feuchtes feuchtes
30	11	9	3	+6	5	+7	5	+7	0	SW	1	3			frisches feuchtes
9	11	8	0	+5	0	+6	0	+5	5	SW	1	8			Zwisch feuchtes
7	11	6	3	+6	0	+7	0	+6	5	SW	1	10			Zwisch feuchtes
31	12	1	7	+7	5	+8	5	+8	0	SW	1	10		31.0	Zwisch feuchtes
9	12	1	0	+7	5	+8	5	+8	0	SW	1	10			Zwisch feuchtes

+ 15 5 8  
- 2 0

Manuscript Kayserliche 1866

Handwritten entries (faint)	1	100	100
Handwritten entries (faint)	2	100	100
Handwritten entries (faint)	3	100	100
Handwritten entries (faint)	4	100	100
Handwritten entries (faint)	5	100	100
Handwritten entries (faint)	6	100	100
Handwritten entries (faint)	7	100	100
Handwritten entries (faint)	8	100	100
Handwritten entries (faint)	9	100	100
Handwritten entries (faint)	10	100	100
Handwritten entries (faint)	11	100	100
Handwritten entries (faint)	12	100	100
Handwritten entries (faint)	13	100	100
Handwritten entries (faint)	14	100	100
Handwritten entries (faint)	15	100	100
Handwritten entries (faint)	16	100	100
Handwritten entries (faint)	17	100	100
Handwritten entries (faint)	18	100	100
Handwritten entries (faint)	19	100	100
Handwritten entries (faint)	20	100	100
Handwritten entries (faint)	21	100	100
Handwritten entries (faint)	22	100	100
Handwritten entries (faint)	23	100	100
Handwritten entries (faint)	24	100	100
Handwritten entries (faint)	25	100	100
Handwritten entries (faint)	26	100	100
Handwritten entries (faint)	27	100	100
Handwritten entries (faint)	28	100	100
Handwritten entries (faint)	29	100	100
Handwritten entries (faint)	30	100	100

Datum	Luvu	Ufmannstau				Wind	Weg	Kilometer	Kilometer	Witterung
		Nord	Süd	West	Ost					
1	7 12 1 0	7 8	+8 5	+8 0	SW 1	10			Zwieb küß	
1	2 12 0 2	-	+8 5	+9 5	SW 1	9			Zwieb küß	
	9 11 9 3	+6 0	+7 0	+6 5	SW 1	3			Stromfall küß	
2	7 10 4 0	+2 5	+3 5	+3 0	0 1	10			Kubal küß	
	2 9 6 3	+5 5	+6 5	+6 0	0 1	10			Kubal küß	
2	9 9 6 9	+5 0	+6 0	+5 5	SW 1	10			Zwieb küß	
	7 9 7 0	+4 0	+5 0	+4 5	SW 1	10			Zwieb Kubal	
3	2 9 5 7	+8 0	+9 0	+8 5	SW 1	10			Zwieb düstly küß	
	9 9 8 5	+7 5	+8 5	+8 0	SW 1	10			Koal küß	
4	7 10 6 7	+8 0	+9 0	+8 5	SW 1	10	2 0.2		Zwieb vuguarich	
	2 10 8 0	+8 5	+9 5	+9 0	SW 1	10			Zwieb Kuguloggen	
4	9 11 0 2	+5 5	+6 5	+6 0	SW 1	6			Stromfall küß	
	7 12 2 3	+3 5	+4 5	+4 0	SW 1	6			düstly küß	
5	2 12 1 0	+9 5	+10 5	+10 0	SW 1	5			Stromfall küß	
	9 12 3 0	+4 5	+5 5	+5 0	SW 1	4			Stromfall küß	
6	7 12 5 3	+4 2	+5 2	+4 7	SW 1	4			Stromfall küß	
	2 12 4 7	+9 5	+10 5	+10 0	SW 1	5			Stromfall küß	
6	9 12 5 0	+8 5	+9 5	+9 0	SW 1	10			Zwieb küß	
	7 13 6 7	+7 0	+8 0	+7 5	SW 1	9			Zwieb küß	
7	2 12 9 0	+10 0	+11 0	+10 5	SW 1	5			Stromfall küß	
	9 12 7 3	+8 0	+9 0	+8 5	SW 1	3			Stromfall küß	
8	7 12 6 7	+7 0	+8 0	+7 5	SW 1	10			Zwieb düstly küß	
	2 11 2 7	+10 0	+11 0	+10 5	SW 1	4			Stromfall küß	
8	9 10 9 3	+7 0	+8 0	+7 5	SW 1	3			Stromfall küß	
	7 8 0 0	+9 5	+10 5	+10 0	SW 2	10	3		Zwieb vuguarich	
9	2 7 6 7	+9 0	+10 0	+9 5	SW 1	10	2 0.8		Zwieb vuguarich	
	9 8 0 2	+5 0	+6 0	+5 5	SW 1	10			Zwieb küß	
10	7 12 4 0	+4 0	+5 0	+4 5	SW 1	4			düstly küß	
	2 13 0 9	+6 0	+7 0	+6 5	SW 1	4			Stromfall küß	
10	9 12 3 0	+4 0	+5 0	+4 5	SW 1	2			Stromfall küß	

217 6



*Ufpro naur stan*

<i>Delun</i>	<i>Garre</i>	<i>Zeit</i>	<i>Mrtou</i>	<i>uf</i> <i>Woch</i>	<i>uf</i> <i>Stide</i>	<i>Lit</i>	<i>Mad</i>	<i>Mpuid</i> <i>N N</i>	<i>bayels</i> <i>ing</i>	<i>Kleinu</i> <i>istlay</i>	<i>Or</i>	<i>M</i>	<i>Mittnunge</i>	
7	10	6	17	11	0	-1	5	SW	1	10			Düffig Haut	
11	2	10	5	6	5	-6	0	SW	2	10			Zwib vagnereiff unidij	
9	10	7	3	4	5	-7	0	SW	2	10		36,0	Zwib vagnereiff	
7	11	2	7	-6	5	-7	0	SW	1	10			Zwib düffig uff	
12	2	11	1	7	10	-10	0	SW	1	10			Zwib küff	
9	9	7	3	8	5	-9	0	SW	1	10			Zwib küffl Ragen	
7	8	8	0	10	5	-11	0	SW	2	10			Zwib unidij vagnereiff	
13	2	8	0	0	11	5	-12	0	SW	2	10			Zwib vagnereiff
9	7	9	3	-4	5	-10	0	SW	1	10			Zwib Ragen	
7	7	8	6	-4	5	-5	0	SW	1	10			Zwib küffl Ragen	
14	2	8	5	0	-6	5	-7	0	SW	1	6		91,5	Dunelliche Puffvagn
9	9	3	0	-4	5	-5	0	SW	1	10			Zwib küff	
7	12	5	3	-2	5	-5	0	SW	1	1			frut. v. küff	
15	2	12	5	7	5	-6	0	SW	1	7			Dunelliche küff	
9	11	7	3	-4	0	-5	0	SW	1	10			Zwib küff	
7	8	6	0	-3	0	-4	0	SW	1	10			Zwib küff	
16	2	6	4	3	-8	0	-8	0	SW	1	5			Dunelliche küff
9	6	2	3	-8	0	-9	0	SW	4	10			43,0	Zwib Ragen Ragen
7	7	7	0	3	5	-14	0	SW	2	10				Zwib küff unidij
17	2	11	2	0	-2	0	-2	0	SW	2	4			Dunelliche küff
9	12	0	3	-0	5	-0	0	SW	1	2				frut. v. küff
7	13	8	7	-1	0	-0	5	SW	1	10				Zwib küff
18	2	13	0	2	+1	5	-2	5	SW	2	10			Zwib unidij Puffvagn
9	12	0	0	-1	5	-2	5	SW	4	10			26,5	Zwib Puffvagn
7	6	7	7	-3	0	-14	0	SW	2	10				Zwib küff Ragen
19	2	7	3	7	-3	5	-4	5	SW	2	6			Dunelliche küff
9	8	5	3	+0	5	+1	0	SW	1	8				Zwib küffl Puffvagn
7	9	3	0	-0	5	+0	5	SW	1	7				Zwib küff
20	2	10	2	7	-2	0	+2	5	SW	1	10			Zwib Puffvagn
9	10	6	0	-1	0	-2	0	SW	1	10			13,0	Zwib küffl Puffvagn

+ 147 0  
- 15

Manuscript Catalogue

No.	Description	Year	Volume	Page	Notes
1	Manuscript of the Bible	1510	1	1-100	
2	Manuscript of the Bible	1510	1	101-200	
3	Manuscript of the Bible	1510	1	201-300	
4	Manuscript of the Bible	1510	1	301-400	
5	Manuscript of the Bible	1510	1	401-500	
6	Manuscript of the Bible	1510	1	501-600	
7	Manuscript of the Bible	1510	1	601-700	
8	Manuscript of the Bible	1510	1	701-800	
9	Manuscript of the Bible	1510	1	801-900	
10	Manuscript of the Bible	1510	1	901-1000	
11	Manuscript of the Bible	1510	1	1001-1100	
12	Manuscript of the Bible	1510	1	1101-1200	
13	Manuscript of the Bible	1510	1	1201-1300	
14	Manuscript of the Bible	1510	1	1301-1400	
15	Manuscript of the Bible	1510	1	1401-1500	
16	Manuscript of the Bible	1510	1	1501-1600	
17	Manuscript of the Bible	1510	1	1601-1700	
18	Manuscript of the Bible	1510	1	1701-1800	
19	Manuscript of the Bible	1510	1	1801-1900	
20	Manuscript of the Bible	1510	1	1901-2000	

Gewinnplan

Datum Zeit	Wasser Meter	auf Wasser	auf Sieden	Cor	Mad	Mund		bequelt Tag	Kenduo Pfand or M	Mitteln
						R	H			
7	1083	+05	+15	+10		SW	2	10	7	Zwieb Pfefferkuchen
8	1043	+20	-30	+25		SW	7	9		Zwieb feiff
9	1083	+20	+30	+25		SW	3	10	7	Zwieb würdy Pfefferkuchen
7	1193	+18	+28	+23		SW	1	10		Zwieb feiff düffsig
22	1213	+95	+45	+40		SW	1	10	7	Zwieb düffsig Kugeln wasser
9	1202	+40	+50	+45		SW	1	10		Zwieb feiff
7	1183	+35	+45	+40		SW	1	10		Zwieb feiff
23	997	+45	+55	+50		SW	1	10		Zwieb düffsig feiff
9	802	+40	+50	+45		SW	2	10	7	Zwieb Kugeln
7	683	+40	+50	+45		SW	2	10	1,5	Zwieb würdy feiff
24	863	+45	+55	+50		W	1	10		Zwieb feiff
9	863	+40	+50	+45		SW	1	10		Zwieb feiff
7	867	+30	+40	+35		SW	1	10	7	Zwieb Kugeln
25	803	+65	+85	+80		SW	1	10	7	Zwieb wasser feiff
9	730	+40	+50	+45		SW	1	10	7 603	Zwieb Kugeln
7	627	+35	+45	+40		SW	1	10		Zwieb feiff
26	703	+33	+43	+38		SW	2	10	7	Zwieb Kugeln
9	760	+40	+50	+45		SW	1	10		Zwieb wasser
7	817	+36	+46	+41		SW	1	10		Zwieb wasser feiff
27	607	+30	+40	+35		SW	1	10	7	Zwieb Kugeln
9	753	+25	+35	+30		SW	1	10	7 470	Zwieb Kugeln
7	1047	+30	+40	+35		SW	1	10		Zwieb düffsig feiff
28	1147	+40	+50	+45		SW	1	7		Zweimalische Pfeiffer
9	1203	+10	+20	+15		SW	1	2		Hauptfull Kuchl Caisso Pfeffer
7	1324	+05	+15	+10		SW	1	10		Zwieb feiff
29	1303	+24	+34	+29		SW	1	5		Zweimalische feiff
9	1273	+05	+15	+10		SW	1	2		Caisso feiff
7	1187	+20	+15	+15		SW	1	2		frisch an feiff
30	1070	+05	+10	+05		SW	1	10		Zwieb feiff
9	7003	+0	+0	+05		SW	1	10		Zwieb feiff

+ 98 1  
- 2 6







Jahr		Yrummzahlen				Wad	Wad	Wad	Wad	Wad	Mittelung				
1	2	3	4	5	6	7	8	9	10						
11	7	12	17	+40	+50	-45				SW 1	10				Zwischschnitt
	2	13	0	+50	+65	+55				SW 1	9				Zwischschnitt
	9	12	6	+35	-45	+40				SW 1	10				Zwischschnitt
12	7	12	4	+15	+25	+20				SW 1	10				Zwischschnitt
	2	9	7	+30	+40	+35				SW 1	10	2			Zwischschnitt
	9	9	6	+70	+80	+70				SW 1	10	2			Zwischschnitt
13	7	9	4	+70	+80	+75				SW 1	10				Zwischschnitt
	2	8	0	+74	+84	+79				SW 1	10				Zwischschnitt
	9	7	0	+70	+80	+75				SW 2	10	2	8.0		Zwischschnitt
14	7	6	1	+50	+60	+55				SW 1	10	2			Zwischschnitt
	2	4	1	+50	+60	+55				SW 1	10	2			Zwischschnitt
	9	5	0	+40	+50	+45				SW 1	10	2	130.5		Zwischschnitt
15	7	7	3	+40	+50	+45				SW 1	10				Zwischschnitt
	2	7	7	+35	+65	+60				SW 1	10				Zwischschnitt
	9	7	5	+55	+65	+60				SW 1	10	2			Zwischschnitt
16	7	7	3	+55	+65	+60				SW 2	10				Zwischschnitt
	2	8	0	+55	+65	+60				SW 1	10				Zwischschnitt
	9	9	3	+45	+55	+50				SW 2	10	2			Zwischschnitt
17	7	11	7	+40	+50	+45				SW 1	10	2	28.0		Zwischschnitt
	2	13	6	+65	+75	+70				SW 1	9				Zwischschnitt
	9	14	0	+40	+50	+45				SW 1	8				Zwischschnitt
18	7	15	6	+15	+25	+20				SW 1	7				Zwischschnitt
	2	15	5	+50	+60	+55				SW 1	4				Zwischschnitt
	9	15	3	+10	+20	+15				SW 1	5				Zwischschnitt
19	7	14	4	-15	-05	-10				SW 1	5				Zwischschnitt
	2	14	3	+130	+40	+35				SW 1	1				Zwischschnitt
	9	14	9	+30	-45	+40				SW 1	9	2			Zwischschnitt
20	7	16	3	-15	-05	-10				SW 1	2				Zwischschnitt
	2	15	7	+15	+25	+20				NO 1	4				Zwischschnitt
	9	15	5	+20	+30	+25				NO 1	10				Zwischschnitt

+ 135 5  
- 2 0



Datum	Tages	Ysa mauer tau				Wind	Baromet	Therm	Mitt. d. Tag	Mitt. d. Nacht	Mitt. d. Tag
		Woch	Tag	Abd	Morg						
21	7	1507	+09	-14	+09	SW 1	10				Zwisch druffig
	2	1464	+05	-15	-10	SW 1	10				Zwisch druffig
	9	1464	+05	+15	+10	SW 1	10				Zwisch kühl
	7	1464	-05	+05	-00	SW 1	10				Zwisch unklar kühl
22	2	1494	-10	00	-05	SW 1	10				Zwisch druffig kühl
	9	1503	-10	00	-05	SW 1	10				Zwisch kühl
	7	1537	-17	-07	-13	SW 1	10				Kühler kühl
23	2	1530	00	00	00	SW 1	10				Zwisch unklar kühl
	9	1523	-05	00	-05	SW 1	10				Zwisch druffig kühl
	7	1517	-17	-07	-12	SW 1	10				Zwisch druffig kühl
24	2	1477	-15	-05	-10	SW 1	10				Zwisch druffig kühl
	9	1450	-15	-05	-10	SW 1	10				Zwisch druffig kühl
	7	1424	-17	-07	-12	SW 1	10				Zwisch kühl
25	2	1403	+20	+20	+15	SW 1	10				Zwisch druffig kühl
	9	1393	+05	+15	+10	SW 1	10				Zwisch druffig kühl
	7	1317	+05	+15	+10	SW 1	10				Zwisch druffig kühl
26	2	1230	+15	+25	+20	SW 1	10				Zwisch druffig kühl
	9	1053	+06	+16	+11	SW 1	10				Zwisch klar kühl
	7	816	+30	+40	+35	SW 1	10				Zwisch Regen
27	2	840	+40	+50	+45	SW 2	10				Zwisch unklar regnerisch
	9	863	+40	+50	+45	SW 2	10				Zwisch unklar kühl
	7	900	+40	+50	+45	SW 2	10		210		Zwisch unklar Regen
28	2	913	+55	+65	+60	SW 2	10				Zwisch unklar
	9	893	+50	+60	+55	SW 2	10				Zwisch unklar Regen
	7	887	+50	+60	+55	SW 2	10		70,0		Zwisch unklar
29	2	850	+65	+75	+70	SW 2	10				Zwisch unklar
	9	750	+55	+65	+60	SW 2	10		27		Zwisch unklar regnerisch
	7	527	+65	+75	+70	SW 2	8		27		Zwisch unklar regnerisch
30	2	502	+55	+65	+60	SW 2	10				Zwisch unklar Regen
	9	493	+45	+55	+50	SW 2	10				Zwisch Regen
	7	407	+35	+45	+40	SW 1	8		113,0		Zwisch kühl kühl Regen
31	2	430	+45	+55	+50	SW 1	8				Zwisch kühl kühl
	9	340	+36	+45	+40	SW 1	8				Zwisch kühl Regen

+  
-  
87  
50

Item Description	Quantity	Price per Unit	Total Price
Handwritten entry 1	10	101	1010
Handwritten entry 2	10	101	1010
Handwritten entry 3	10	101	1010
Handwritten entry 4	10	101	1010
Handwritten entry 5	10	101	1010
Handwritten entry 6	10	101	1010
Handwritten entry 7	10	101	1010
Handwritten entry 8	10	101	1010
Handwritten entry 9	10	101	1010
Handwritten entry 10	10	101	1010
Handwritten entry 11	10	101	1010
Handwritten entry 12	10	101	1010
Handwritten entry 13	10	101	1010
Handwritten entry 14	10	101	1010
Handwritten entry 15	10	101	1010
Handwritten entry 16	10	101	1010
Handwritten entry 17	10	101	1010
Handwritten entry 18	10	101	1010
Handwritten entry 19	10	101	1010
Handwritten entry 20	10	101	1010
Handwritten entry 21	10	101	1010
Handwritten entry 22	10	101	1010
Handwritten entry 23	10	101	1010
Handwritten entry 24	10	101	1010
Handwritten entry 25	10	101	1010
Handwritten entry 26	10	101	1010
Handwritten entry 27	10	101	1010
Handwritten entry 28	10	101	1010
Handwritten entry 29	10	101	1010
Handwritten entry 30	10	101	1010

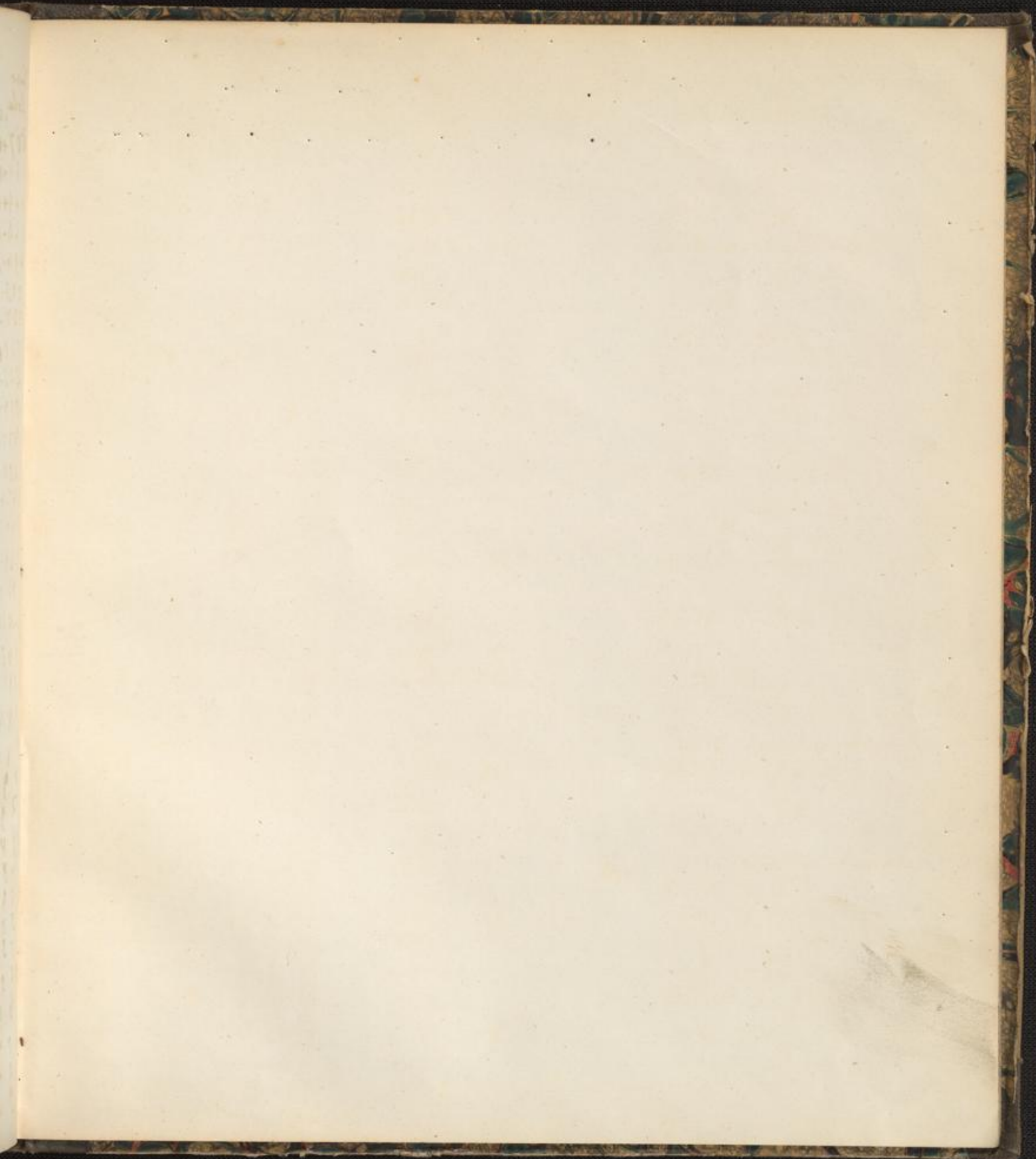

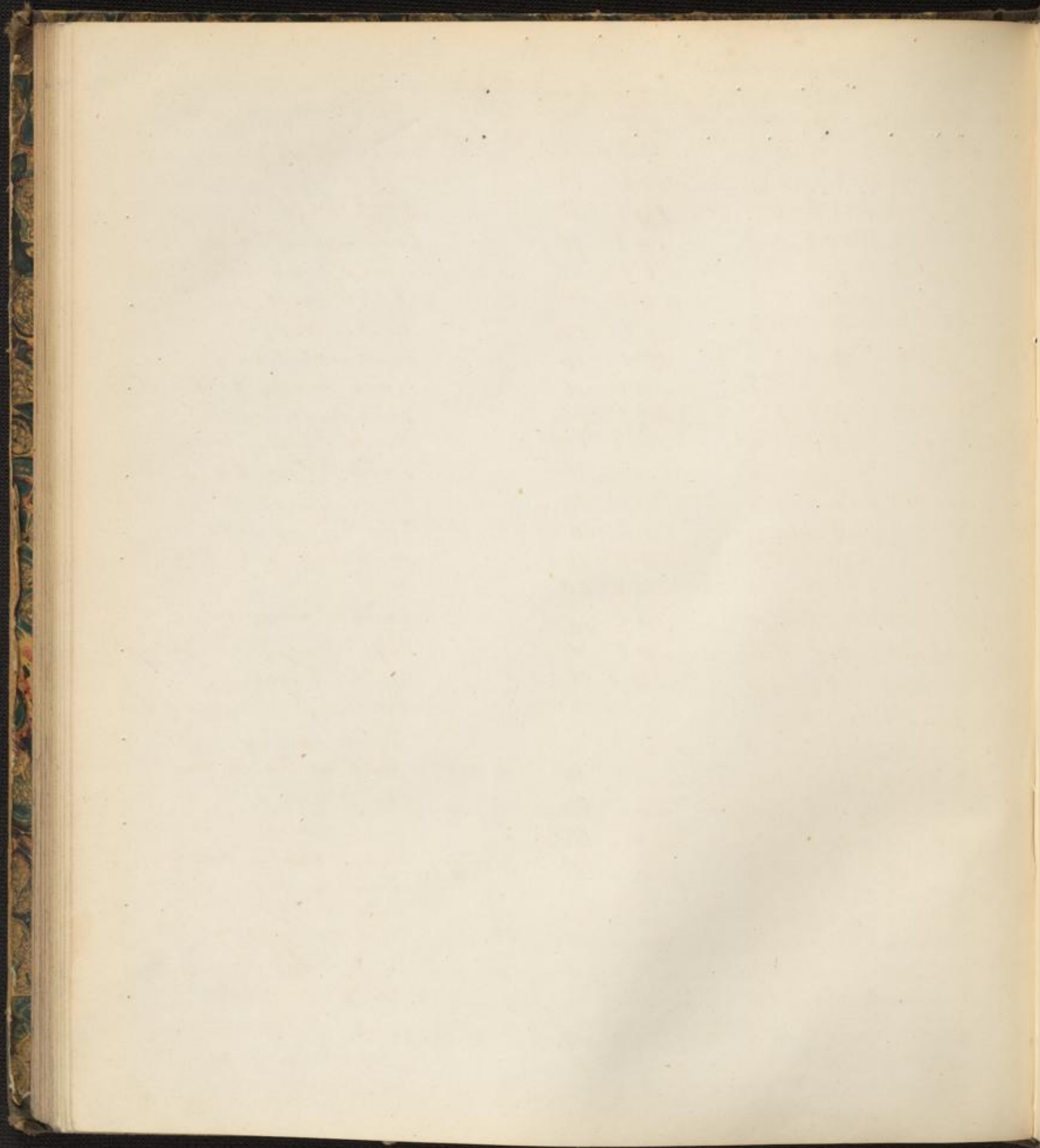

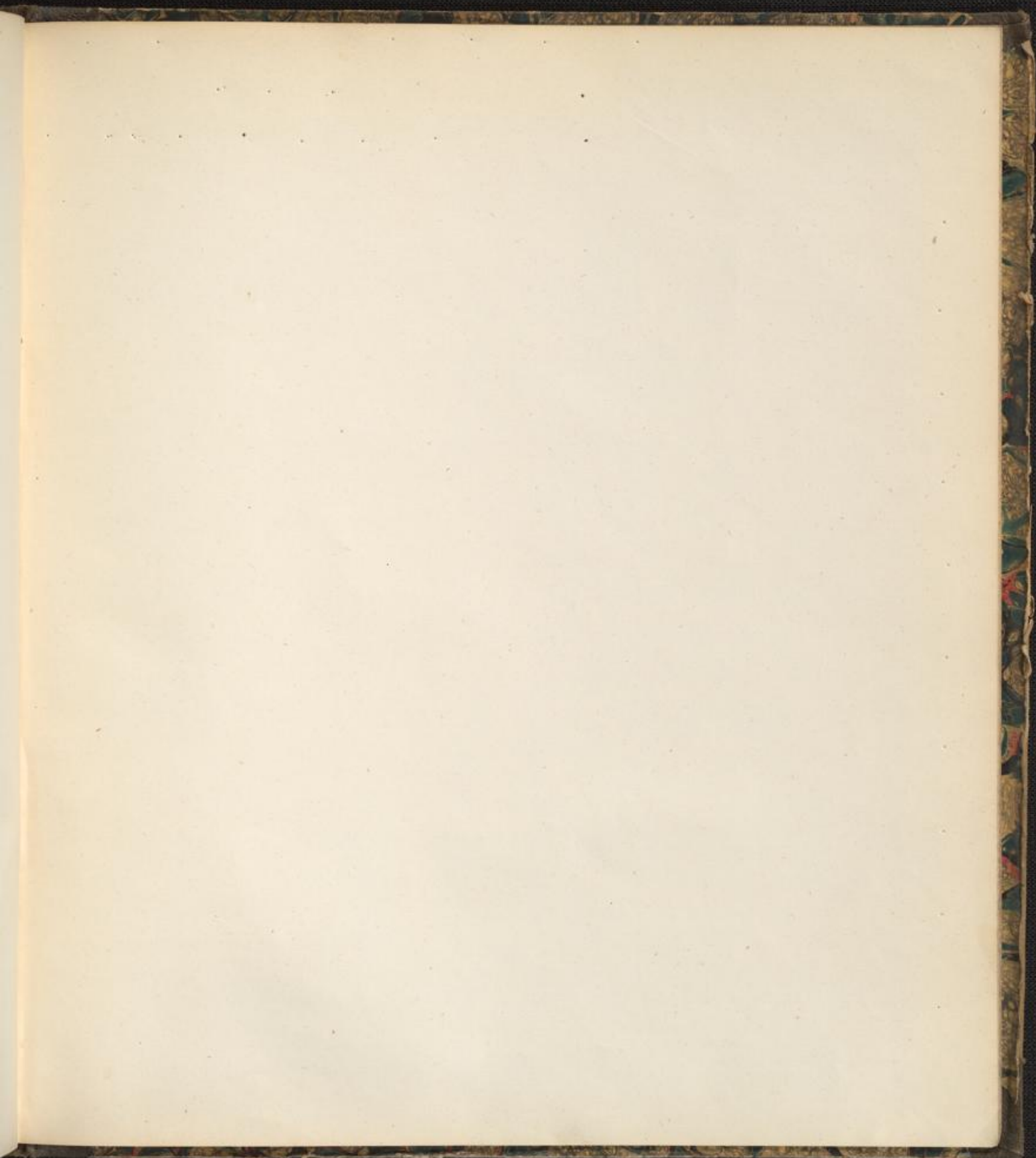

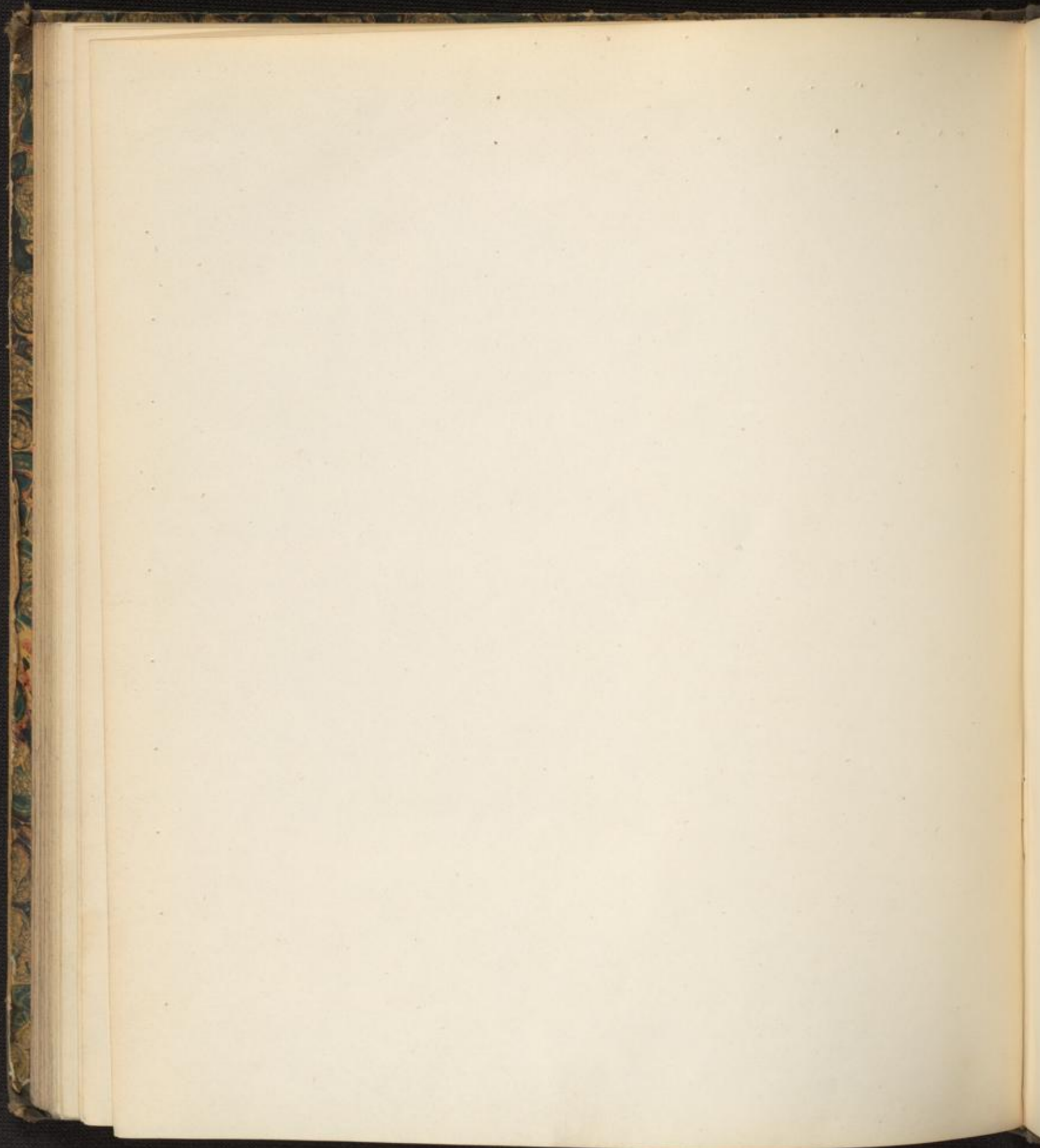



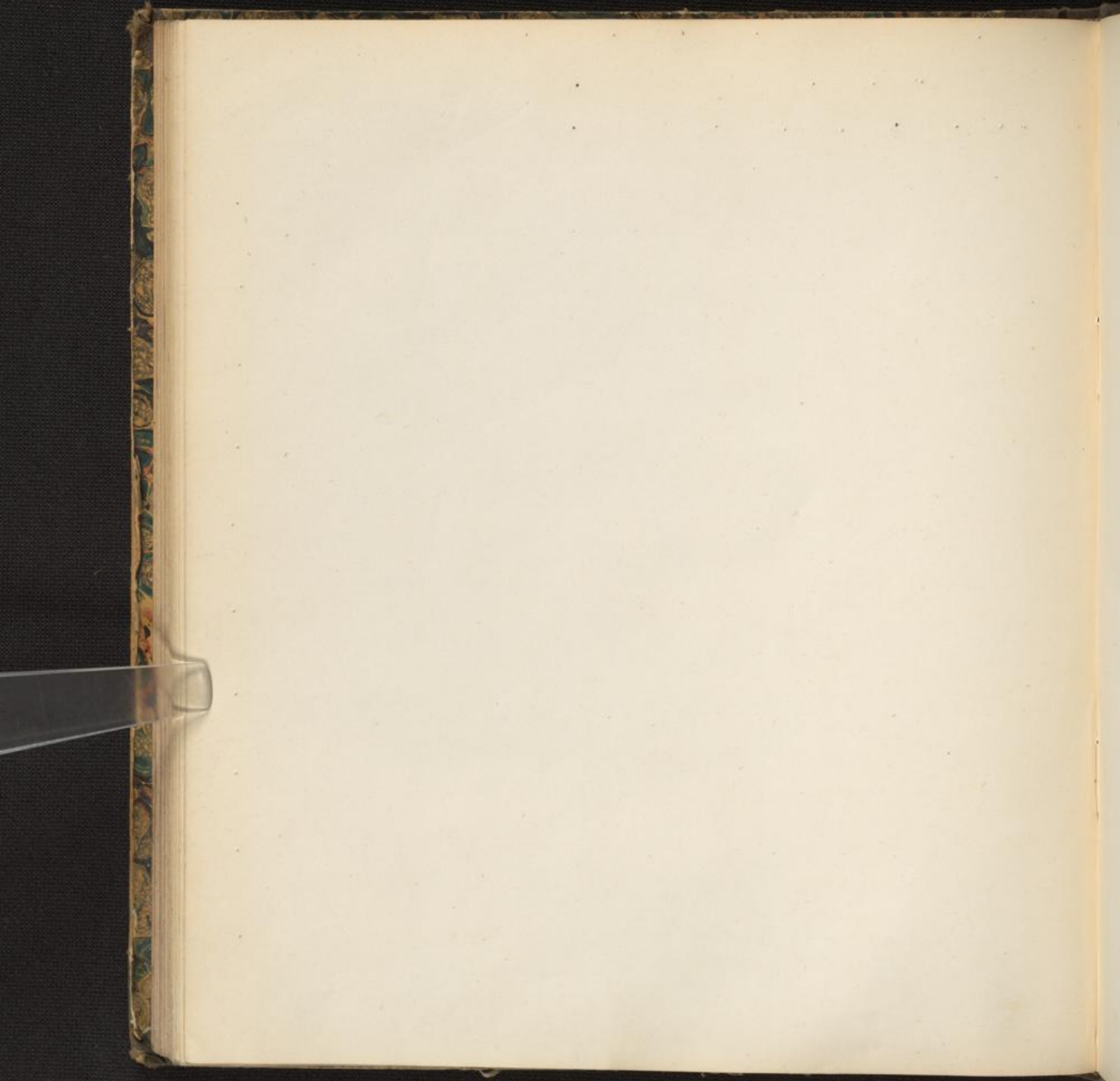

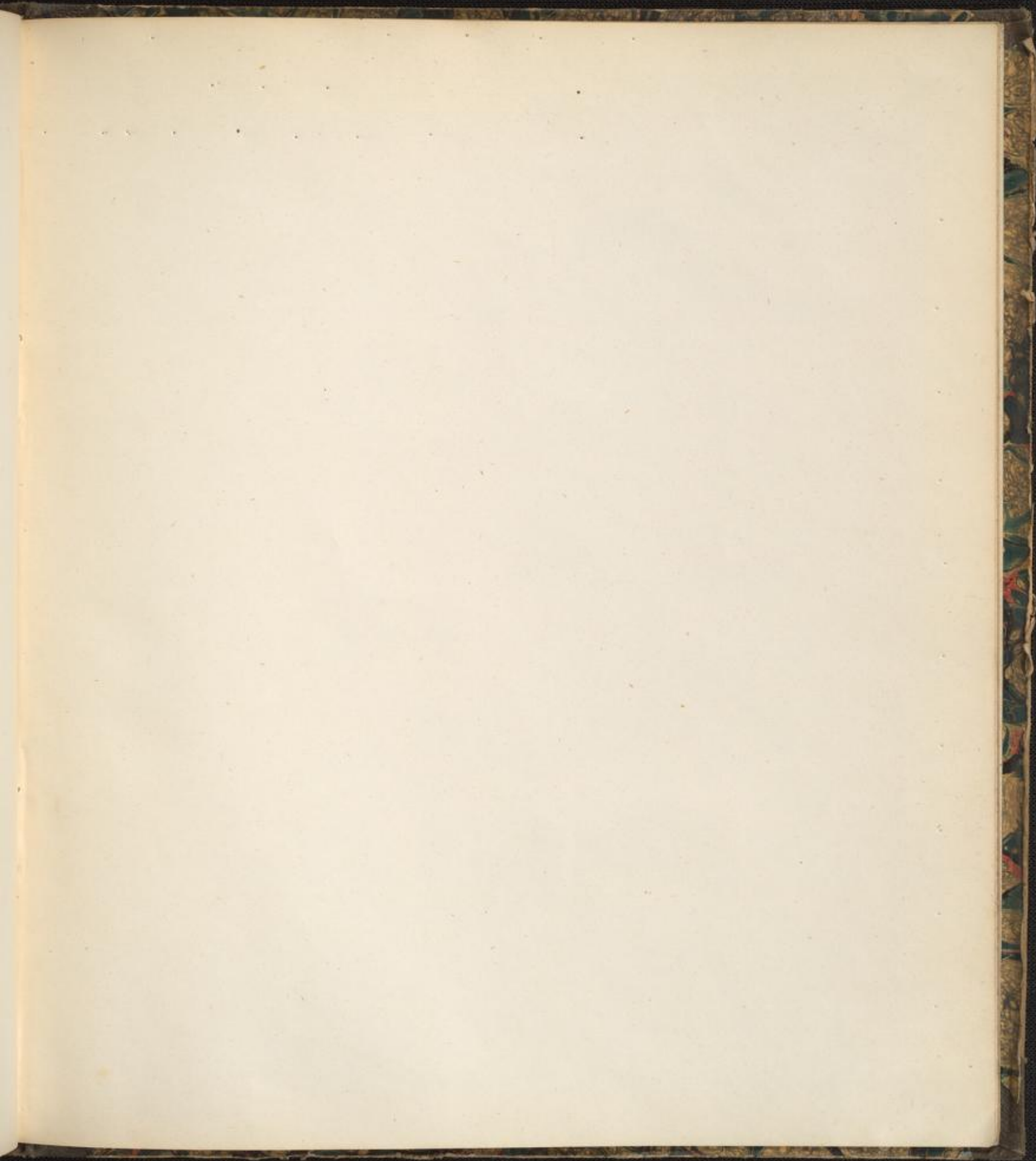

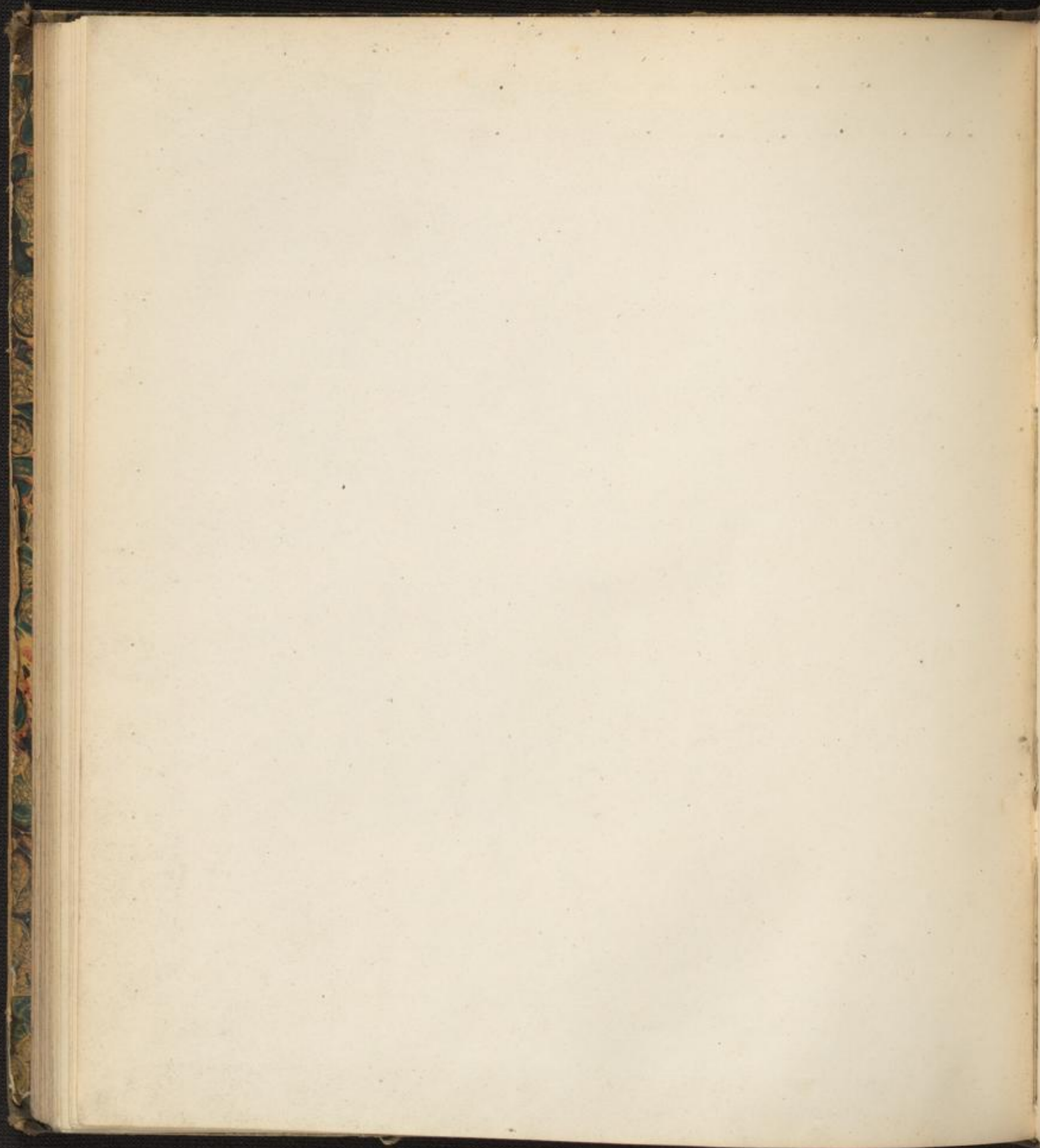



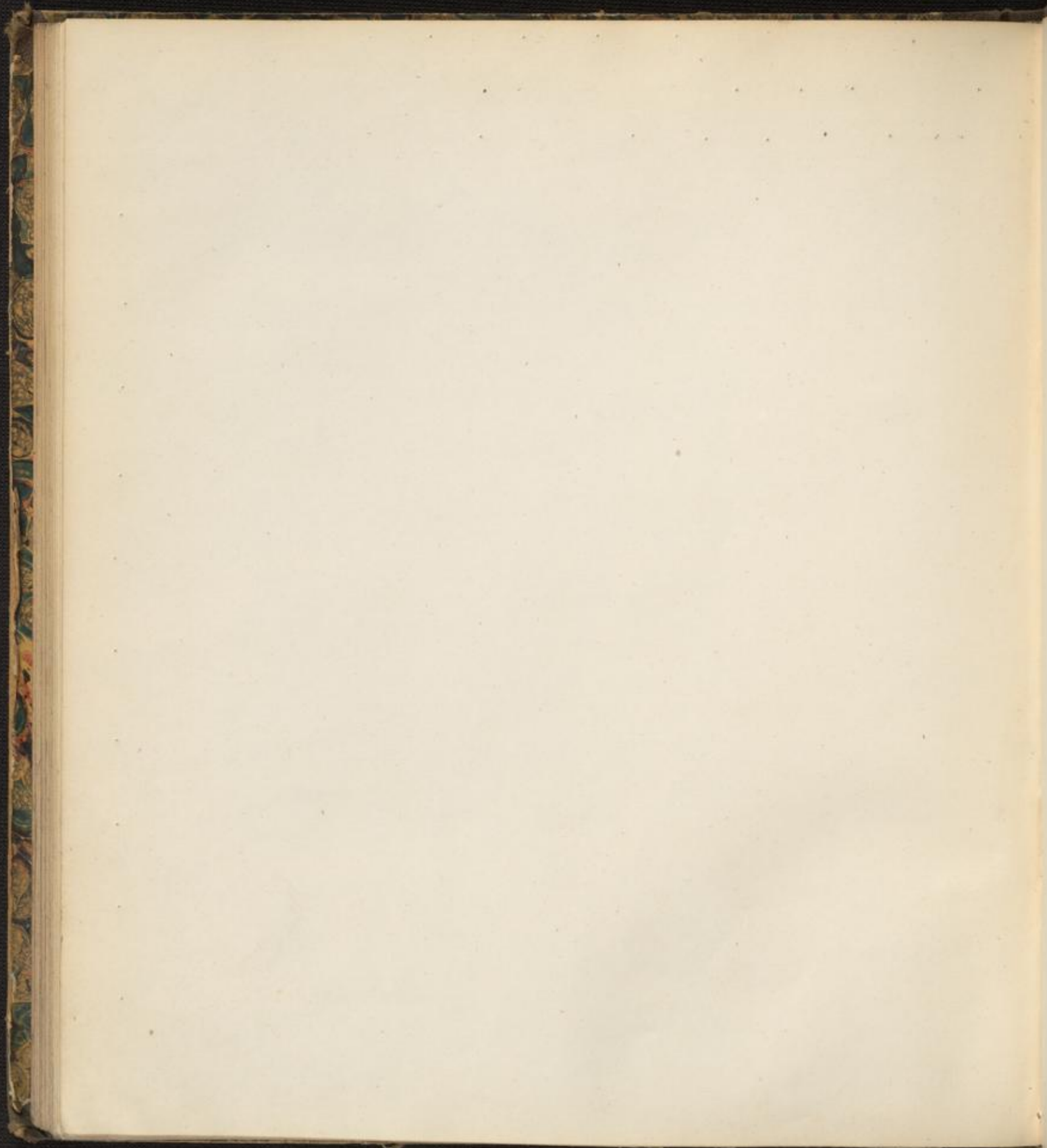

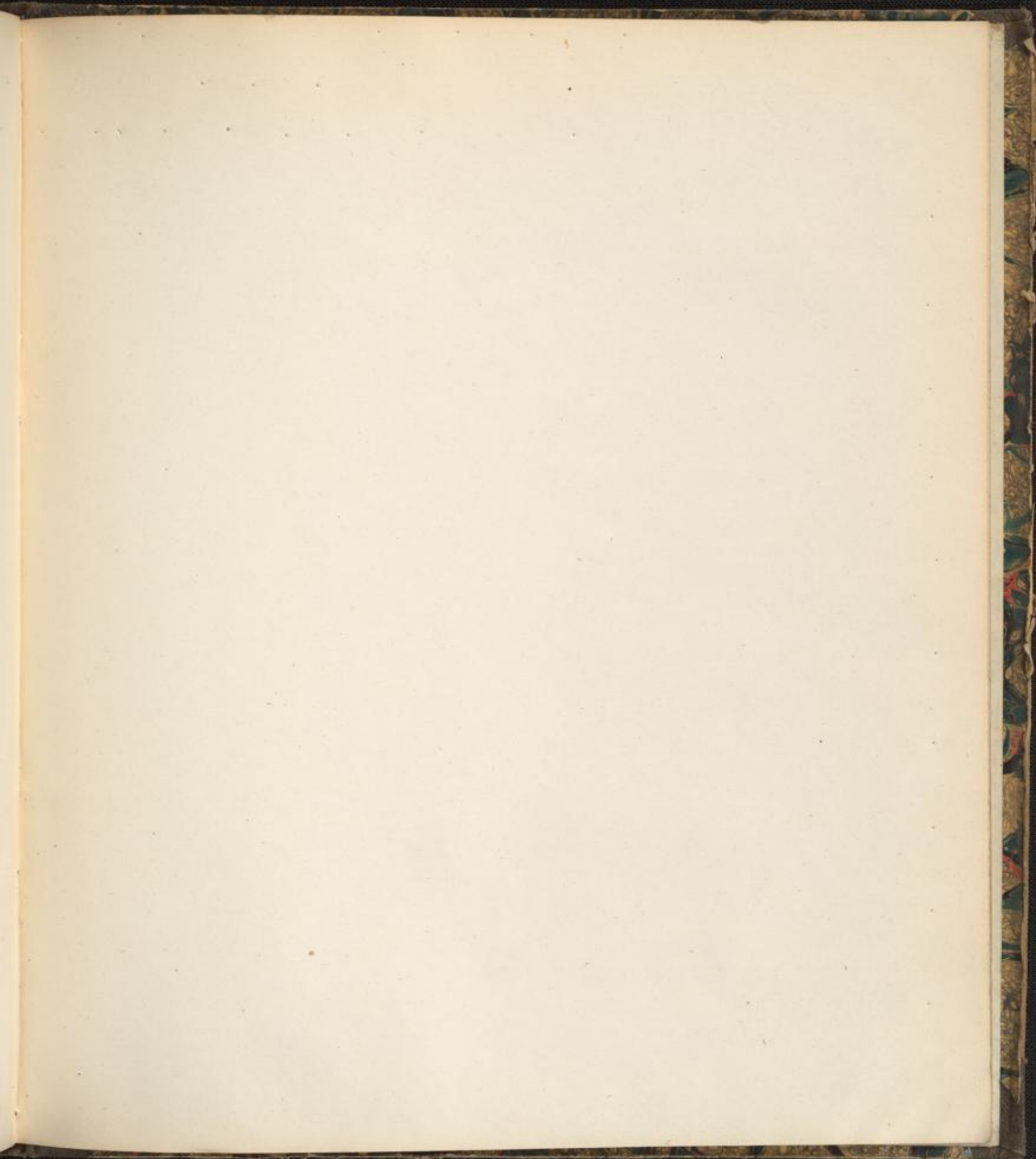

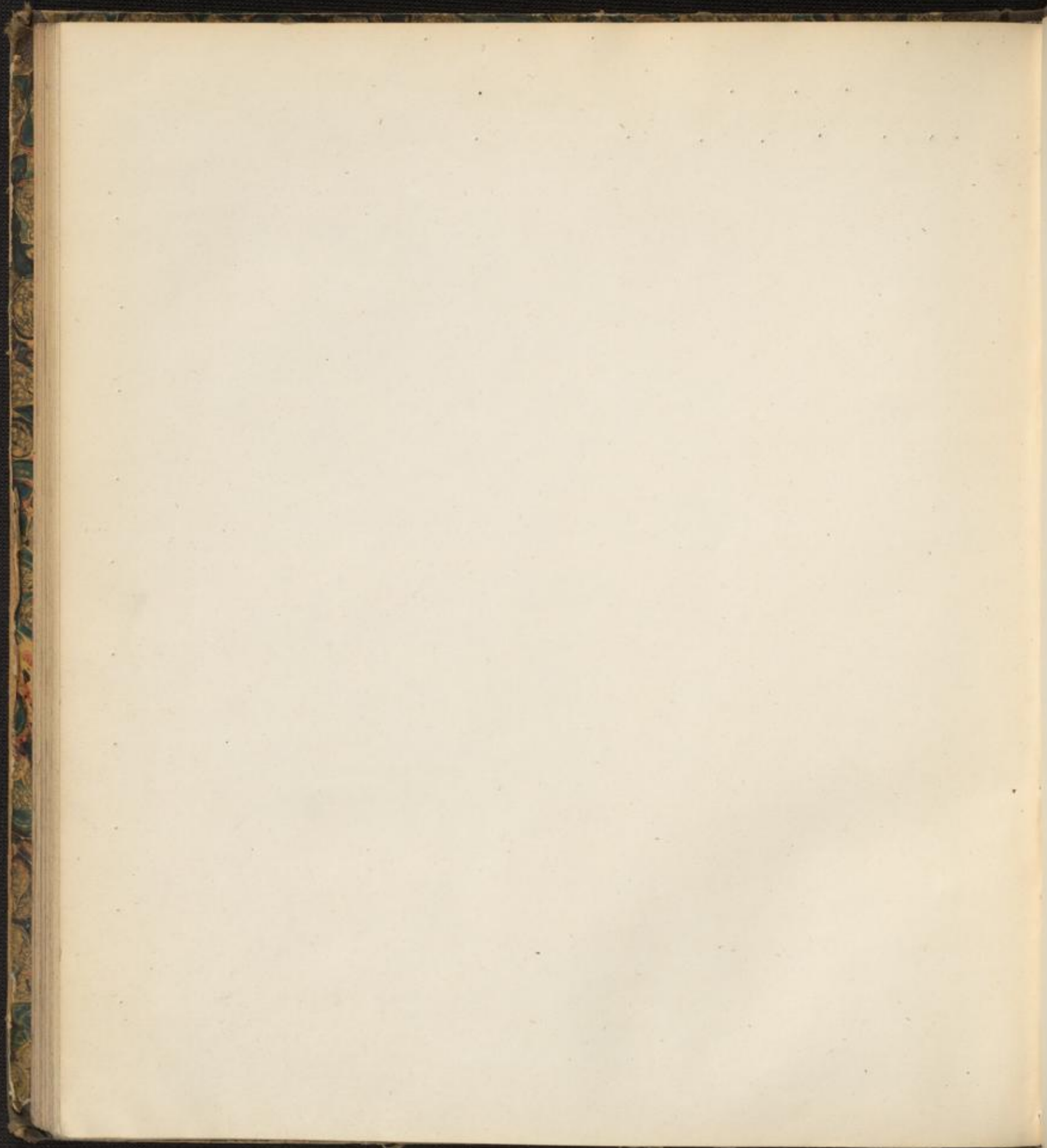

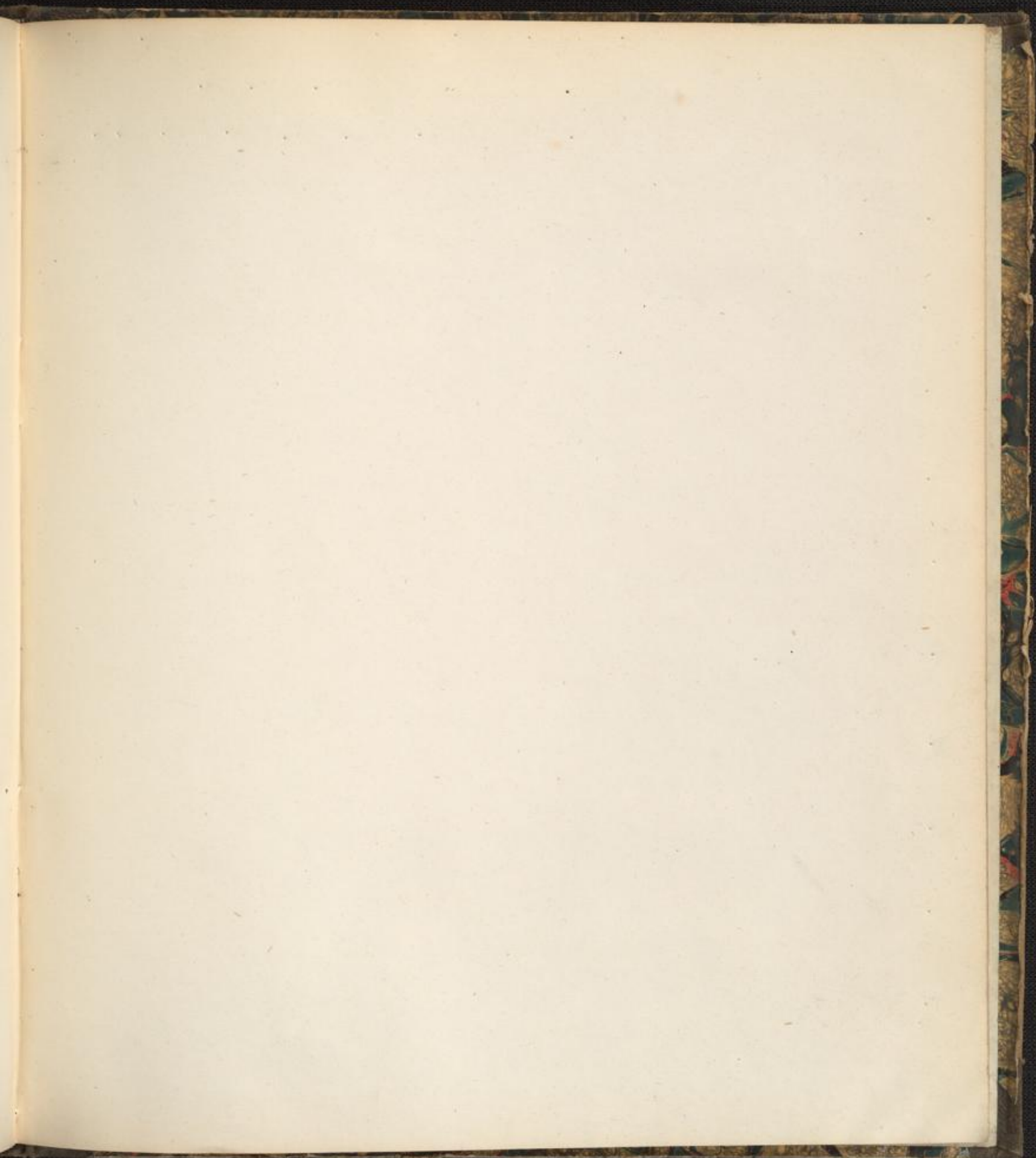

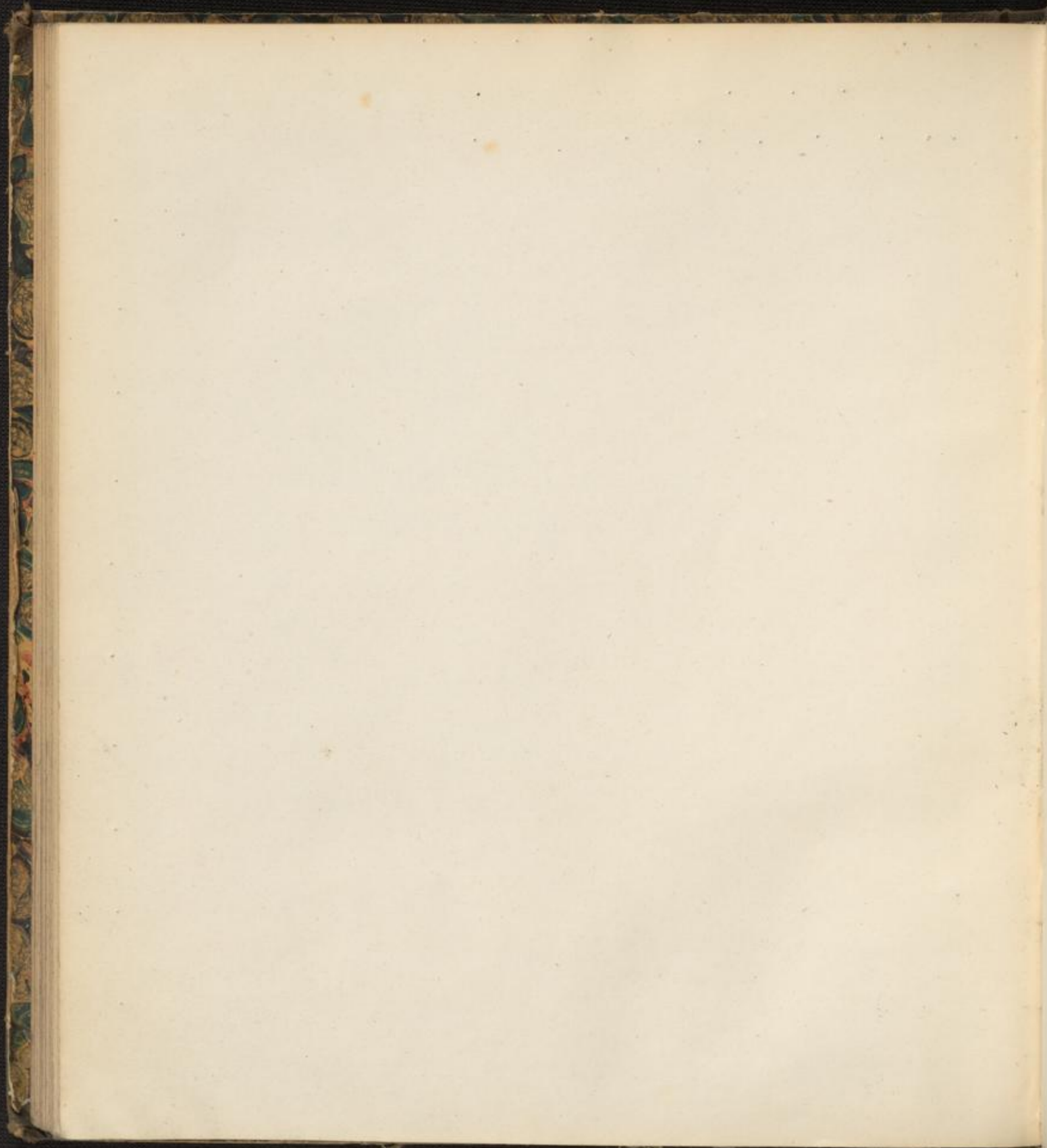

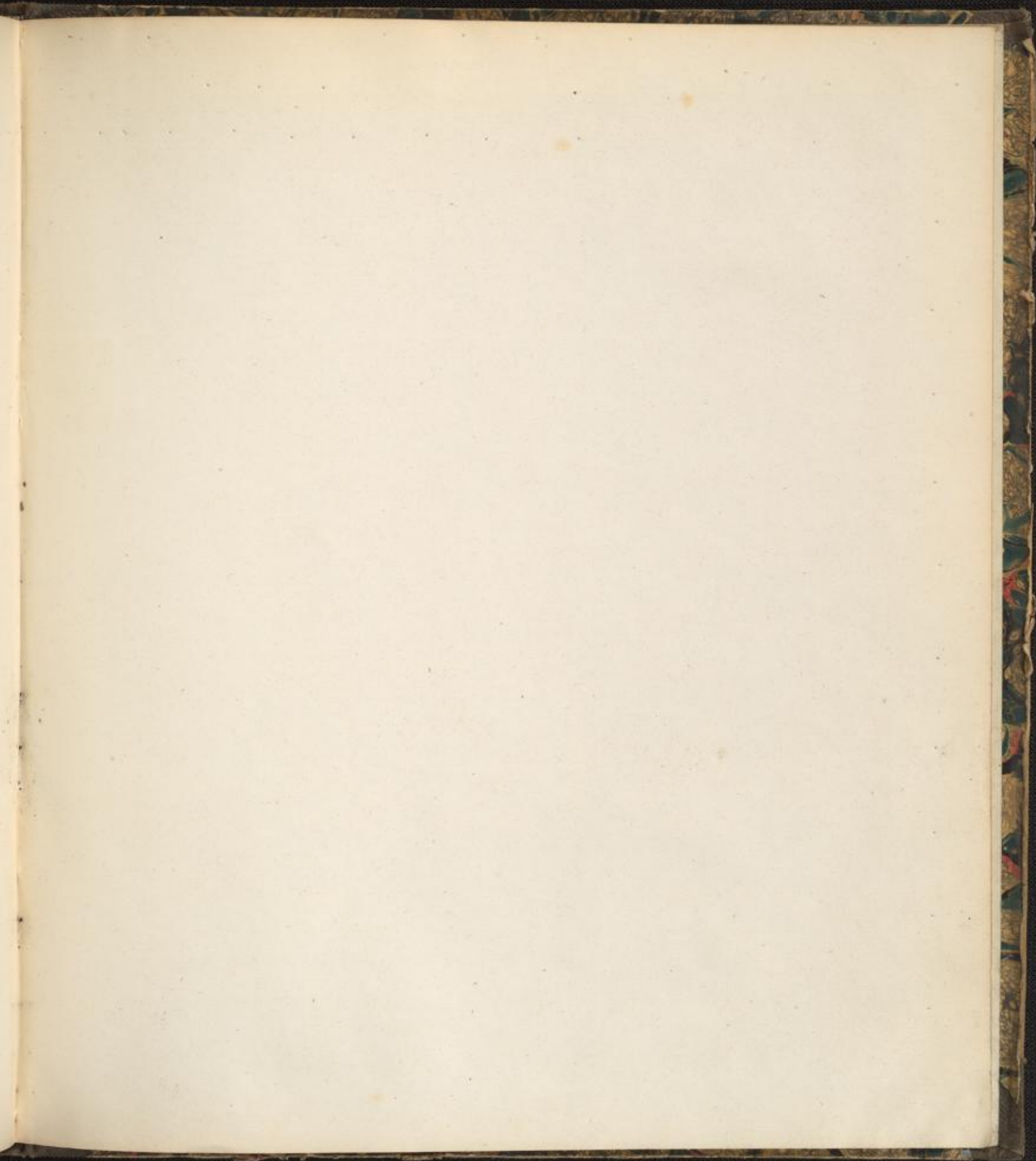

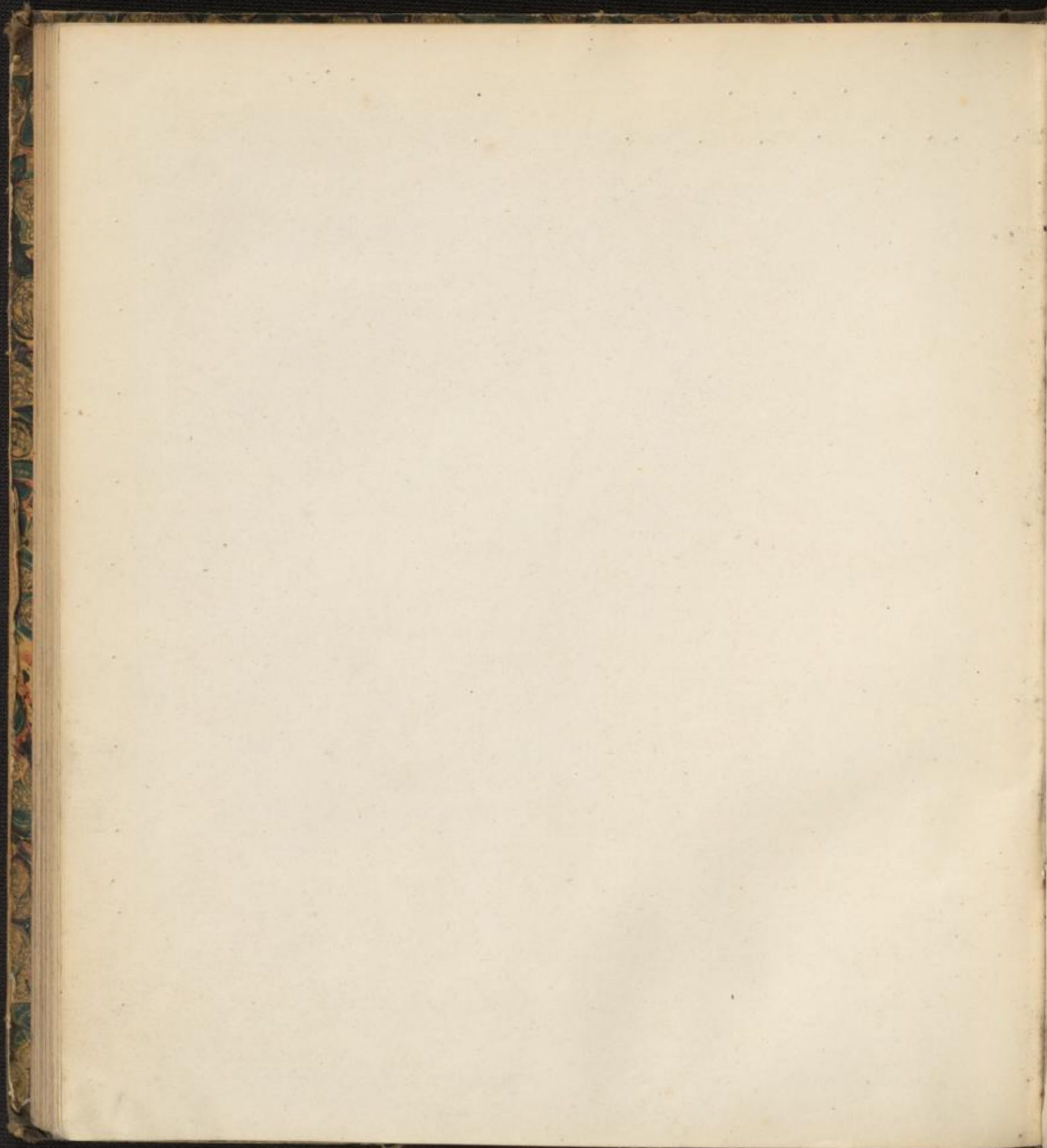

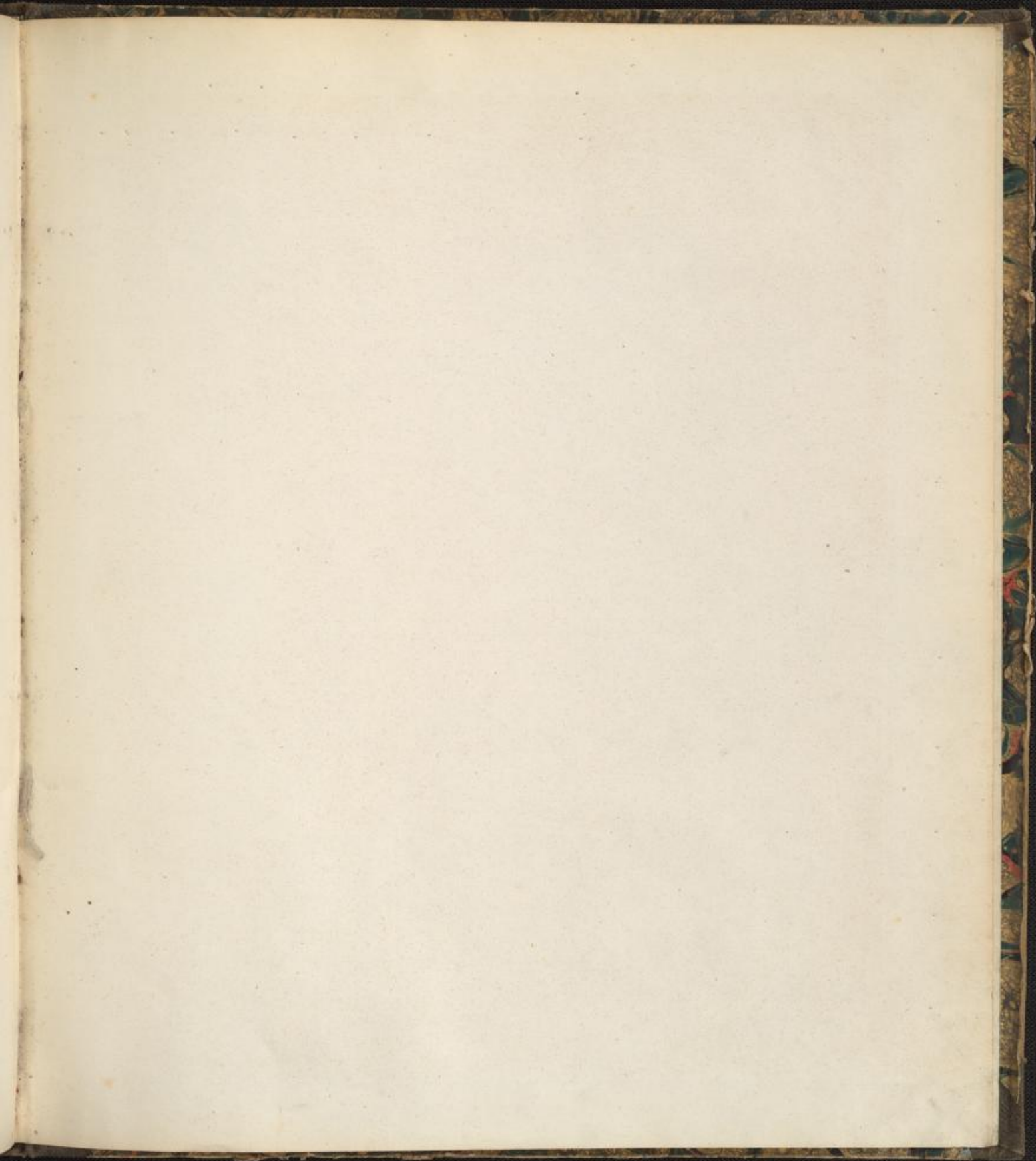

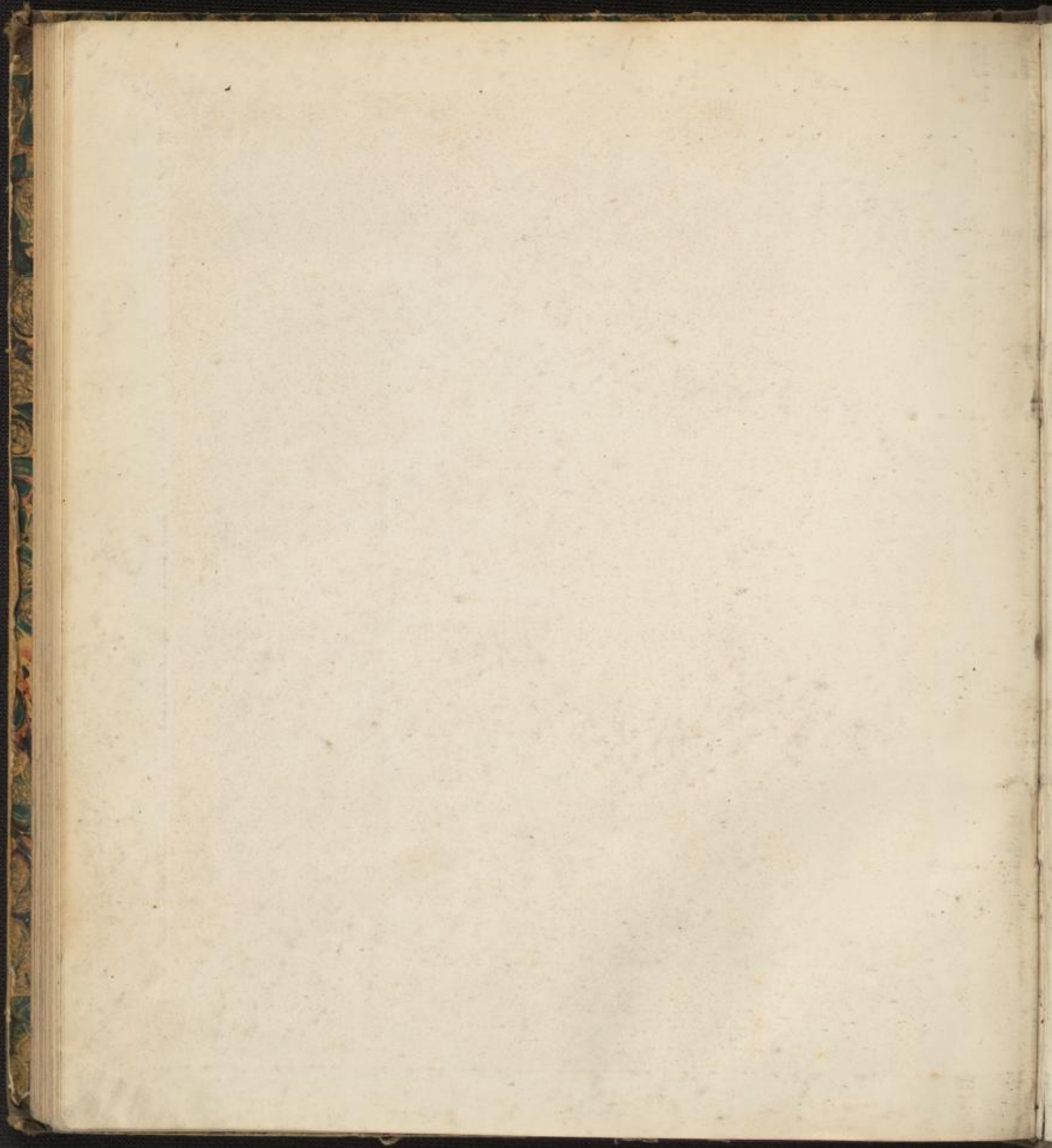

40300558

