

# **Badische Landesbibliothek Karlsruhe**

**Digitale Sammlung der Badischen Landesbibliothek Karlsruhe**

Hofäckerstraße

[urn:nbn:de:bsz:31-219073](https://nbn-resolving.org/urn:nbn:de:bsz:31-219073)

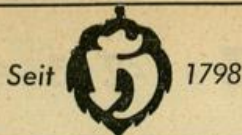

# Hoepfner Bräu

Vorzüglich und beliebt

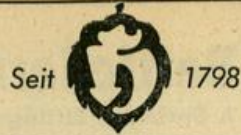

- Nr. Linke Seite**
- 27 (E) Winkler Raimund, Maschlng. F
  - Bürmann Herb., Reisender F
  - Diedmann Jörg, Redakteur
  - Maurer Serge, Opernsänger
  - Putzmann Joachim, IndKfm. F
  - + Neuburger Str. +
  - + Valentinstr. +
  - 29 (E) Bertsch Ad., Buchhalter
  - Bertsch Horst, Schrifts.
  - 31 (E) Moos Alfs., Schriftsetzer
  - 33 (E) Zöllner Wend., ElSchweißer
  - Rastetter Karolina, We.
  - Seith Kurt, PolBeamt
  - Zöllner Bernh., Arb.
  - 35 (E) Burkart Eugen, VerwOInsp.
  - Burkart Dionys, BBLadM. iR.
  - 37 Fällt aus
  - + Valentinstr. +
  - 39 (E) \*Badenwerk AG, Eilinghoff Karl-Josef, Dipl.Ing. F
  - Erle Sophia, Frau F
  - + Hammweg +

**Rechte Seite**

  - + Pfalzstr. +
  - 2 (E) Beck Emil, Ang.
  - 4 (E) Glockner Wlh., Mech., FahrradrepWerkst. u. -Hdlg. F
  - Glockner Arth, Mechaniker
  - Glockner Hans, Bäcker
  - 6 Fällt aus
  - 8 (E) Mayer Lina, Frau u. Mayer Ed., RegAmtm. aD.
  - Görlich Margot, Frau
  - Reiser Luise, We.
  - 10 (E) Bayer Karl, BbOSekr. aD.
  - Bayer Frdr., Bblnsp.
  - 12 (E) Pflüger Frdr., Mechan.
  - Kargol Bruno, GeschTeilh.
  - Pflüger Frdr. u. Kargol Br., Haus- u. Küchenger., Fahrradrep. F
  - 14 (E) Mayer Joh., RbSekr. iR.
  - Mayer Helm., BbAsst.
  - Millot Heinz, FernmHandw. F
  - 16 (E) Kaster Matth., Leitstandf.
  - Rieger Wlh., Rentner
  - + Turnerstr. +
  - 18 (E) Reichert Val., Ang.
  - Reichert Wlt., ReprFotoM.
  - Hoffmann, Hch., WerkM.
  - 20 (E) Göpper Karl, Rentner
  - Bodamer Elfriede, Frau
  - + Valentinstr. +
  - 22 (E) \*Morlok Anne, Rich. Wagner Str. 15
  - Haase Gustav, BauM. iR. F
  - Hofmann Emilie, Frau
  - Hofmann Fritz, BauF.
  - Kull Harald, techn.Ang.
  - Merkle Gudrun, Kontor.
  - Quellmalz Klaus-Dieter, Bauing.
  - 24 (E) Deck Herb., Budh. F
  - Fink Frdr., Rentner F
  - Haan Ed., Bauarb.
  - 26 (E) Moos Alwin, VerwAmtm.
  - 28-34 Fällt aus
  - 36 (E) Schmitt Johs., Archit. F
  - + Hammweg +

**Hörnlesgrund**  
siehe Gewinn

**Hofäckerstraße**

(Hagsfeld)  
Stadtplan F C 15  
Südlich der Waldeckstraße.  
Hofäcker = Gewinn-Name

**Linke Seite**

- + Waldeckstr. +
- 1 (E) Klein Karl, Schlosser
- 3 (E) Bedranowsky Wlt., Schlosser
- Pfaffelhuber Xaver, Rentner

- Nr. Linke Seite**
- 5 (E) Kurz Wlt., Heizer
  - 7 (E) Kunzmann Heinz, IndustrieM.
  - 9 (E) Heidt Alb., techn.Ang.
  - 11 (E) Hauck Heinz, Mechan.
  - 13 (E) Repp Art., POSchaffner
  - 15 (E) Kaltenmaier Alois, Schlosser
  - 17 (E) Schreiber Herb., kfm.Ang.
  - 19 (E) Schreiber Hilde, We.
  - Wacker Luise, We.
  - 21 (E) Schleifer Gust., PolBeamt
  - 23 (E) Rieder Berth., Katasterzeichner u. Frau
  - 25 (E) Oellerich Berta, Schneiderin
  - 27 (E) Wörner Wlh. sen., HausM.
  - Wyrich August, Rentner
  - 29 (E) Heinrich Hubert, Steuerbevollmächtigter F
  - Baumann Albert, Metzger
  - 31 (E) Schmid Eug., MaschSchloss.
  - 33 (E) Schneider Hermann, kfm.Ang.
  - 35 (E) Wjll Ant., Autoschlosser
  - Wörner Wlh. jun., techn.Ang.
  - 37 (E) Leimenzoll Erich, kfm.Ang.
  - Winkmann Ldw., PAsst. aD.

**Rechte Seite**

  - + Waldeckstr. +
  - 2 (E) Walger Otto, Prof.
  - 4 (E) Schaber Günther, Maurer
  - 6 (E) wie Nr. 8
  - Evang. Kindergarten „Karl-Wurm-Haus“
  - Schürgens Elona, Kinderpflegerin
  - 8 (E) \*Evang. Kirchengemeinde, Stephanienstr. 100
  - Asmuß Egbert, BbAsst.
  - Dorn Brigitte, Kindergartenltnr.
  - Rennig Kurt, Sozialpfleger
  - 12 (E) \*Koch Berthold, Kfm.
  - Merz Albert, Ing.
  - Weschenfelder Karl, Kraftf.
  - 20 (E) Brudy Frz., Monteur
  - Becker Hrm., techn.OInsp. aD.
  - Richter Max, Baugesch. F
  - Strada Bruno, Schweißler
  - 22 (E) \*Pfizer GmbH, Pfizerstr. 1
  - Fels Karl-Heinz, Betr-Techn. F
  - Hagen Heinz, Dr., Tierarzt F
  - Hanisch Horst, Kfm. F
  - Isenberg Armin, IndKfm. F
  - Plagstedt Konrad, Arzt F
  - Rudl Frdr., Kfm. F
  - 24 (E) wie Nr. 22
  - Arens Fritz, Betriebskfm.
  - Bichtemann Erika, Buchh. F
  - Hannig Irmela, Sachbearb. F
  - Jordan Friederike, Sekrn. F
  - Kempf Gudrun, Sekrn.
  - Kiefer Traudl, Kassiererin
  - Kröger Ingeborg, Sekrn. F
  - Schröder Friedhelm, kfm.Ang. F
  - Sellke Anneliese, Sekrn.
  - Sellke Elsbeth, We.
  - Störzer Elisabeth, Sekrn. F

**Hoffstraße**

Stadtplan H 10  
Beginnt an der Reinh.-Frank-Str. beim Ateliergebäude und zieht in westlicher Richtung bis zur Stabelstraße.  
Karl Heinrich Hoff, Maler u. Professor an der Karlsruher Kunstschule, geb. 1838, gest. 1890

**Linke Seite**

- + Reinhold-Frank-Str. +
- 1b (E) Verband Bad. Gemeinden eV. F
- Badische Verwaltungsschule
- Phönix, Kino- u. Bühnentechnik, Walter Dombkowski F

- Nr. Linke Seite**
- Phönix-Raumgestaltung, Walter Dombkowski & Co. KG. F
  - Verein Bad. Bürgermeister eV. F
  - 1a Bauplatz
  - 1 (E) \*Unterländer Evang. Kirchenfonds, Karlsruhe
  - Bläss Günter, DiplVolkswirt F
  - Bläss Herbert, Facharb.
  - Cerff Karl, Geschf. F
  - Jäckle Eberh., Bauing. F
  - Mohr Dr. Rud., Fabrikant F
  - Nonn Hans-Joachim, Kfm. F
  - Römer Rich., Prof.
  - OLandwRat iR. F
  - Scholl Herb., FOInsp.
  - Seiler Frdr., Gärtner
  - Siedler Wolfg., Kartentechn. + Riefstahlstr. +
  - 3 siehe Riefstahlstr. 7a
  - 5 (E) u. Hvw. Nr. 3
  - Sutor Emil, Bildhauer (Atelier) F
  - 7 (E) u. Hvw.: wie Nr. 3
  - Zerstört
  - 9 (E) \*Hamacher Dr. Jos., ORegMedRat
  - Rose Dorothea, We. F
  - + Stabelstr. +

**Rechte Seite**

  - + Reinhold-Frank-Str. +
  - 2 (E) \*Gagfah, München
  - Braun Bruno, VerwAng.
  - Chorus Frz., Zollbeamter
  - Feilhauer Marie, We.
  - Hahn Otto, Zollbeamter
  - Handschick Paul, Zollinsp. iR.
  - Kunzmann Eug., Zollbeamt. F
  - Libera Rich., Zollbeamter F
  - Müller Elisabeth, We. F
  - Reuble Wlt., Ing. F
  - 4 (E) wie Nr. 2
  - Grünwald Theodor, DiplPhys. F
  - Haberhorn Karl, ZollOInsp.
  - Halbauer Oskar, StAmtm.
  - Heinze Gg., Ang.
  - Kahmann Karl-Heinz, RegOInsp.
  - Krause Erich, RegOInsp.
  - Maier Erich, ZollOInsp. F
  - Wrede Hch., RegOInsp.
  - 6 (E) \*Calmbach Walter Dr., DiplKfm., Bismarckstr. 9/11

**Haus verwaltet:**

**M. Kübler & Sohn**

Immobilien- u Hypothekenmakler — Hausverwaltungen  
Yorckstraße 49 ☎ 52632

- Brand Hans, Elektrotechn. Büro F
- Daub Mart, Student
- Handke Wrn., kfm.Ang.
- Klebberger Frz., Kfm. F
- Klebberger Gretel, DSchneiderei
- Kramer Aug., BuchhLtr. F
- Roth Karl, Drogist
- Schad Gust., BkDir. F
- 8 (E) \*Gotz Margarete, Oldenburg, Badstr. 26
- Anders Charl. Dr., Pensn. u. Notar F
- Anders Reinh. Dr., Dr. Alice Haidinger u. Wlt. Hamm, Rechtsanwälte (Büro) F
- Brütsch Maria, Frau
- Classen Marie, Privat
- Duntz Kurt, Dekorateur
- Duntz Maria, Gärtnerei-Atelier F
- Grözinger Hans, Dreher
- Hübner Gabriele, Frau
- Kornelson Ludwig, Dipl.Ing.
- Lissner Frdr., Kellner
- Rügamer Marie, Rentnerin
- Zölde Hilde, Frau
- Zölde Otto, Fernsichtn. + Riefstahlstr. +

- Nr. Rechte Seite**
- 10 (E) \*Deutsches Reich (Verwaltungsvermögen des Landes Baden-Württ.) (Hvw.: Staatl. Liegenschaftsamt, Kreuzstr. 1)
  - Oberlandesgericht Karlsruhe F
  - Staatsanwaltschaft beim Oberlandesgericht Karlsruhe F
  - Anwaltsverein eV. F
  - Rechtsanwaltskammer Karlsruhe F
  - Jourdan Karl, JustHWachtM. + Stabelstr. +

**Hohenstaufenstraße**

(Beiertheim)  
Stadtplan K 10  
Beginnt an der Südenstraße, Ecke Braunerstraße und zieht südwestlich zur Ebertstraße.  
Hohenstaufen, schwäbisches Herrschergeschlecht, das von 1138-1254 den deutschen Kaiserthron innehatte

**Hohenwettersbacher Weg**

(Durlach)  
Stadtplan K L 17  
Beginnt an der Bergwaldstr. in Höhe der südl. Einmündung der Käthe-Kollwitz-Str. und zieht südl. nach Hohenwettersbach

**Hohenzollernstraße**

(Beiertheim)  
Stadtplan K 10, 11  
Beginnt an der Beiertheimer Allee südlich der Ebertstraße und zieht parallel dieser nach Westen bis zur Steinhäuserstr.  
Hohenzollern, schwäbisches Herrschergeschlecht, seit 1701 Könige von Preußen, von 1871-1918 deutsche Kaiser

**Linke Seite**

- + Beiertheimer Allee +
- 1 (E) \*Legrum Mina, Erben Bohrmann Dr. & Co., Fabrik chem.pharm. Prod. F
- 3/5 (E) Stehle Emil, Kfm.
- Karlsruher Matratzenfabrik, Emil Stehle F
- Stienecker Wald., GeschInh. F + Karlstr. +

- 7 (E) \*Salm Joha., Herrenalb Damenschneider-Innung F
- Dasstetter Irma, DSchneiderei F
- Dasstetter Wlh., Kfm.
- Hartmann Wlt., Bblnsp.
- Humm Karl, Leidenschauer iR.
- Kaiser Herb., Elektriker
- Krämer Maria, PAst. iR.
- Kurz Jul., BbOSekr.
- Münd Ad., OLOkf. iR. (Hvw.)
- Schwer Hans, MetzgerM.
- Sturm Emma, We.
- 9 (E) \*Braun Geschw. Betzler Siegf., OLehrer
- Bischler Paul, Steuerbevollm. (Wohn.) F
- Braun Maria, Ang.
- Faller Erich, BkBevollm. F
- Fischer Herb., KfzM.
- Fischer Luise, We., GeschInh.
- Holzinger Manfred, BadeM.
- Jonas Kath., We.
- Karow Hrm., PHSchaffner
- Kern Hilde, We.
- Röder Alfred, Metzgerei F
- Scheuring Lothar, Bäcker
- Schleifer Herb., Bäckerei F

**BUCHHANDLUNG MENDE**

Wir zeigen Ihnen gern das gesamte Angebot in der Bertelsmann-Bücherstube  
Karlsruhe 76 Telefon 26257

**BERTELSMANN LESERING**