

Badische Landesbibliothek Karlsruhe

Digitale Sammlung der Badischen Landesbibliothek Karlsruhe

Hohenzollernstraße

[urn:nbn:de:bsz:31-219073](https://nbn-resolving.org/urn:nbn:de:bsz:31-219073)

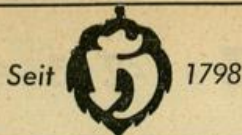

Hoepfner Bräu

Vorzüglich und beliebt

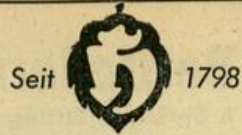

- Nr. Linke Seite**
- 27 (E) Winkler Raimund, Maschlng. F
 - Bürmann Herb., Reisender F
 - Diedmann Jörg, Redakteur
 - Maurer Serge, Opernsänger
 - Putzmann Joachim, IndKfm. F
 - + Neuburger Str. +
 - + Valentinstr. +
 - 29 (E) Bertsch Ad., Buchhalter
 - Bertsch Horst, Schrifts.
 - 31 (E) Moos Alfs., Schriftsetzer
 - 33 (E) Zöllner Wend., ElSchweißer
 - Rastetter Karolina, We.
 - Seith Kurt, PolBeamt
 - Zöllner Bernh., Arb.
 - 35 (E) Burkart Eugen, VerwOInsp.
 - Burkart Dionys, BBLadM. iR.
 - 37 Fällt aus
 - + Valentinstr. +
 - 39 (E) *Badenwerk AG, Eilinghoff Karl-Josef, Dipl.Ing. F
 - Erle Sophia, Frau F
 - + Hammweg +
- Rechte Seite**
- + Pfalzstr. +
 - 2 (E) Beck Emil, Ang.
 - 4 (E) Glockner Wlh., Mech., FahrradrepWerkst. u. -Hdlg. F
 - Glockner Arth, Mechaniker
 - Glockner Hans, Bäcker
 - 6 Fällt aus
 - 8 (E) Mayer Lina, Frau u. Mayer Ed., RegAmtm. aD.
 - Görlich Margot, Frau
 - Reiser Luise, We.
 - 10 (E) Bayer Karl, BbOSekr. aD.
 - Bayer Frdr., Bblnsp.
 - 12 (E) Pflüger Frdr., Mechan.
 - Kargol Bruno, GeschTeilh.
 - Pflüger Frdr. u. Kargol Br., Haus- u. Küchenger., Fahrradrep. F
 - 14 (E) Mayer Joh., RbSekr. iR.
 - Mayer Helm., BbAsst.
 - Millot Heinz, FernmHandw. F
 - 16 (E) Kaster Matth., Leitstandf.
 - Rieger Wlh., Rentner
 - + Turnerstr. +
 - 18 (E) Reichert Val., Ang.
 - Reichert Wlt., ReprFotoM.
 - Hoffmann, Hch., WerkM.
 - 20 (E) Göpper Karl, Rentner
 - Bodamer Elfriede, Frau
 - + Valentinstr. +
 - 22 (E) *Morlok Anne, Rich. Wagner Str. 15
 - Haase Gustav, BauM. iR. F
 - Hofmann Emilie, Frau
 - Hofmann Fritz, BauF.
 - Kull Harald, techn.Ang.
 - Merkle Gudrun, Kontor.
 - Quellmalz Klaus-Dieter, Bauing.
 - 24 (E) Deck Herb., Budh. F
 - Fink Frdr., Rentner F
 - Haan Ed., Bauarb.
 - 26 (E) Moos Alwin, VerwAmtm.
 - 28-34 Fallen aus
 - 36 (E) Schmitt Johs., Archit. F
 - + Hammweg +

Hörnlesgrund
siehe Gewinn

Hofäckerstraße
(Hagsfeld)
Stadtplan F C 15
Südlich der Waldeckstraße.
Hofäcker = Gewinn-Name

Linke Seite

- + Waldeckstr. +
- 1 (E) Klein Karl, Schlosser
- 3 (E) Bedranowsky Wlt., Schlosser
- Pfaffelhuber Xaver, Rentner

- Nr. Linke Seite**
- 5 (E) Kurz Wlt., Heizer
 - 7 (E) Kunzmann Heinz, IndustrieM.
 - 9 (E) Heidt Alb., techn.Ang.
 - 11 (E) Hauck Heinz, Mechan.
 - 13 (E) Repp Art., POSchaffner
 - 15 (E) Kaltenmaier Alois, Schlosser
 - 17 (E) Schreiber Herb., kfm.Ang.
 - 19 (E) Schreiber Hilde, We.
 - Wacker Luise, We.
 - 21 (E) Schleifer Gust., PolBeamt
 - 23 (E) Rieder Berth., Katasterzeichner u. Frau
 - 25 (E) Oellerich Berta, Schneiderin
 - 27 (E) Wörner Wlh. sen., HausM.
 - Wyrich August, Rentner
 - 29 (E) Heinrich Hubert, Steuerbevollmächtigter F
 - Baumann Albert, Metzger
 - 31 (E) Schmid Eug., MaschSchloss.
 - 33 (E) Schneider Hermann, kfm.Ang.
 - 35 (E) Wjll Ant., Autoschlosser
 - Wörner Wlh. jun., techn.Ang.
 - 37 (E) Leimenzoll Erich, kfm.Ang.
 - Winkmann Ldw., PAsst. aD.
- Rechte Seite**
- + Waldeckstr. +
 - 2 (E) Walger Otto, Prof.
 - 4 (E) Schaber Günther, Maurer
 - 6 (E) wie Nr. 8
 - Evang. Kindergarten „Karl-Wurm-Haus“
 - Schürgens Elona, Kinderpflegerin
 - 8 (E) *Evang. Kirchengemeinde, Stephanienstr. 100
 - Asmuß Egbert, BbAsst.
 - Dorn Brigitte, Kindergartenltnr.
 - Rennig Kurt, Sozialpfleger
 - 12 (E) *Koch Berthold, Kfm.
 - Merz Albert, Ing.
 - Weschenfelder Karl, Kraftf.
 - 20 (E) Brudy Frz., Monteur
 - Becker Hrm., techn.OInsp. aD.
 - Richter Max, Baugesch. F
 - Strada Bruno, Schweißler
 - 22 (E) *Pfizer GmbH, Pfizerstr. 1
 - Fels Karl-Heinz, Betr-Techn. F
 - Hagen Heinz, Dr., Tierarzt F
 - Hanisch Horst, Kfm. F
 - Isenberg Armin, IndKfm. F
 - Plagstedt Konrad, Arzt F
 - Rudl Frdr., Kfm. F
 - 24 (E) wie Nr. 22
 - Arens Fritz, Betriebskfm.
 - Bichtemann Erika, Buchh. F
 - Hannig Irmela, Sachbearb. F
 - Jordan Friederike, Sekrn. F
 - Kempf Gudrun, Sekrn.
 - Kiefer Traudl, Kassiererin
 - Kröger Ingeborg, Sekrn. F
 - Schröder Friedhelm, kfm.Ang. F
 - Sellke Anneliese, Sekrn.
 - Sellke Elsbeth, We.
 - Störzer Elisabeth, Sekrn. F

Hoffstraße
Stadtplan H 10
Beginnt an der Reinh.-Frank-Str. beim Ateliergebäude und zieht in westlicher Richtung bis zur Stabelstraße.
Karl Heinrich Hoff, Maler u. Professor an der Karlsruher Kunstschule, geb. 1838, gest. 1890

Linke Seite

- + Reinhold-Frank-Str. +
- 1b (E) Verband Bad. Gemeinden eV. F
- Badische Verwaltungsschule
- Phönix, Kino- u. Bühnentechnik, Walter Dombkowski F

- Nr. Linke Seite**
- Phönix-Raumgestaltung, Walter Dombkowski & Co. KG. F
 - Verein Bad. Bürgermeister eV. F
 - 1a Bauplatz
 - 1 (E) *Unterländer Evang. Kirchenfonds, Karlsruhe
 - Bläss Günter, DiplVolkswirt F
 - Bläss Herbert, Facharb.
 - Cerff Karl, Geschf. F
 - Jäckle Eberh., Bauing. F
 - Mohr Dr. Rud., Fabrikant F
 - Nonn Hans-Joachim, Kfm. F
 - Römer Rich., Prof.
 - OLandwRat iR. F
 - Scholl Herb., FOInsp.
 - Seiler Frdr., Gärtner
 - Siedler Wolfg., Kartentechn. + Riefstahlstr. +
 - 3 siehe Riefstahlstr. 7a
 - 5 (E) u. Hvw. Nr. 3
 - Sutor Emil, Bildhauer (Atelier) F
 - 7 (E) u. Hvw.: wie Nr. 3
 - Zerstört
 - 9 (E) *Hamacher Dr. Jos., ORegMedRat
 - Rose Dorothea, We. F
 - + Stabelstr. +
- Rechte Seite**
- + Reinhold-Frank-Str. +
 - 2 (E) *Gagfah, München
 - Braun Bruno, VerwAng.
 - Chorus Frz., Zollbeamter
 - Feilhauer Marie, We.
 - Hahn Otto, Zollbeamter
 - Handschick Paul, Zollinsp. iR.
 - Kunzmann Eug., Zollbeamt. F
 - Libera Rich., Zollbeamter F
 - Müller Elisabeth, We. F
 - Reuble Wlt., Ing. F
 - 4 (E) wie Nr. 2
 - Grünwald Theodor, DiplPhys. F
 - Haberhorn Karl, ZollOInsp.
 - Halbauer Oskar, StAmtm.
 - Heinze Gg., Ang.
 - Kahmann Karl-Heinz, RegOInsp.
 - Krause Erich, RegOInsp.
 - Maier Erich, ZollOInsp. F
 - Wrede Hch., RegOInsp.
 - 6 (E) *Calmbach Walter Dr., DiplKfm., Bismarckstr. 9/11

Haus verwaltet:

M. Kübler & Sohn

Immobilien- u Hypothekensmakler — Hausverwaltungen

Yorckstraße 49 ☎ 52632

- Brand Hans, Elektrotechn. Büro F
- Daub Mart, Student
- Handke Wrn., kfm.Ang.
- Klebensberger Frz., Kfm. F
- Klebensberger Gretel, DSchneiderei
- Kramer Aug., BuchhLtr. F
- Roth Karl, Drogist
- Schad Gust., BkDir. F
- 8 (E) *Gotz Margarete, Oldenburg, Badstr. 26
- Anders Charl. Dr., Pensn. u. Notar F
- Anders Reinh. Dr., Dr. Alice Haidinger u. Wlt. Hamm, Rechtsanwälte (Büro) F
- Brütsch Maria, Frau
- Classen Marie, Privat
- Duntz Kurt, Dekorateur
- Duntz Maria, Gärtnerei
- Atelier F
- Grözingler Hans, Dreher
- Hübner Gabriele, Frau
- Kornelson Ludwig, Dipl.Ing.
- Lissner Frdr., Kellner
- Rügamer Marie, Rentnerin
- Zölde Hilde, Frau
- Zölde Otto, Fernsichttechn. + Riefstahlstr. +

- Nr. Rechte Seite**
- 10 (E) *Deutsches Reich (Verwaltungsvermögen des Landes Baden-Württ.) (Hvw.: Staatl. Liegenschaftsamt, Kreuzstr. 1)
 - Oberlandesgericht Karlsruhe F
 - Staatsanwaltschaft beim Oberlandesgericht Karlsruhe F
 - Anwaltsverein eV. F
 - Rechtsanwaltskammer Karlsruhe F
 - Jourdan Karl, JustHWachtM. + Stabelstr. +

Hohenstaufenstraße
(Beiertheim)
Stadtplan K 10
Beginnt an der Südenstraße, Ecke Brauerstraße und zieht südwestlich zur Ebertstraße.
Hohenstaufen, schwäbisches Herrschergeschlecht, das von 1138-1254 den deutschen Kaiserthron innehatte

- 27 (E) *Wenzel Alb., Erben (Gartenhaus)

Hohenwettersbacher Weg
(Durlach)
Stadtplan K L 17
Beginnt an der Bergwaldstr. in Höhe der südl. Einmündung der Käthe-Kollwitz-Str. und zieht südl. nach Hohenwettersbach

- 11 (E) Knappschneider Ang., Pensionär
- 20 (E) Rausch Hans, Ing.

Hohenzollernstraße
(Beiertheim)
Stadtplan K 10, 11
Beginnt an der Beiertheimer Allee südlich der Ebertstraße und zieht parallel dieser nach Westen bis zur Steinhäuserstr.
Hohenzollern, schwäbisches Herrschergeschlecht, seit 1701 Könige von Preußen, von 1871-1918 deutsche Kaiser

Linke Seite

- + Beiertheimer Allee +
- 1 (E) *Legrum Mina, Erben
- Bohrmann Dr. & Co., Fabrik chem.pharm. Prod. F
- 3/5 (E) Stehle Emil, Kfm.
- Karlsruher Matratzenfabrik, Emil Stehle F
- Stienecker Wald., GeschInh. F + Karlstr. +

- 7 (E) *Salm Joha., Herrenalb Damenschneider-Innung F
- Dasstetter Irma, DSchneiderei F
- Dasstetter Wlh., Kfm.
- Hartmann Wlt., Bblnsp.
- Humm Karl, Leidenschauer iR.
- Kaiser Herb., Elektriker
- Krämer Maria, PAst. iR.
- Kurz Jul., BbOSekr.
- Münd Ad., OLOkf. iR. (Hvw.)
- Schwer Hans, MetzgerM.
- Sturm Emma, We.
- 9 (E) *Braun Geschw.
- Betzler Siegf., OLehrer
- Bischler Paul, Steuerbevollm. (Wohn.) F
- Braun Maria, Ang.
- Faller Erich, BkBevollm. F
- Fischer Herb., KfzM.
- Fischer Luise, We., GeschInh.
- Holzinger Manfred, BadeM.
- Jonas Kath., We.
- Karow Hrm., PHSchaffner
- Kern Hilde, We.
- Röder Alfred, Metzgerei F
- Scheuring Lothar, Bäcker
- Schleifer Herb., Bäckerei F

BUCHHANDLUNG MENDE Wir zeigen Ihnen gern das gesamte Angebot in der **Bertelsmann-Bücherstube** Karlstraße 76 Telefon 26257

BERTELSMANN LESERING



Karlsruher Eisen- und Stahlhandel G.m.b.H.

Stab- und Formstahl · Universalstahl · Spezialprofile · Qualitätsstahl · Blankmaterial · Schmiedematerial
Qualitätsfeinbleche · verzinkte Bleche · Mittel- und Grobbleche, sowie Stahlbleche in sämtlichen Güten,
Formaten und Stärken · Gas- und Geländerrohre · rohe schwarze Schrauben · Unterlegscheiben und Federringe
KARLSRUHE Fautenbruchstraße 49/51 Ruf Sammel-Nr. 33011

Fernschreiber: Nr.: 07 82763 esta karlsruhe

Nr. Linke Seite

- 11 (E) Freund Frdr., Ing. (Eheleute)
Flügge Johanna, We.
Harms Gerh., Dipl.Ing.
Hippler Karl Heinz, Lagerverw.
Maier Gabriele, Telefonistin
Raab Magda, Frau
Reihis Günter, Techniker
Reis Bruno, Gebrauchswerber
Sacher Wolfg., Metzger
Trabinger Eug., VersBeamt
13 (E) *Bürkle Gerda, Hohenzollernstr. 67
Cartano Wrn., Schauspieler F
Conradi Maria, Wwe.
Löschner Otto Dr., Bundesrichter F
Mattern Frdr. Dr., Bundesrichter F
Mayr Ferdinand
Wilden Hans, Bundesrichter F
15 (E) Meinzer Wilhelmine, We. u. andere
Ewald Emmy, Rentnerin
Ga-Wa, Blechnerei u. Installations GmbH., Rotenfels, Blechnerei F
Günther Horst, El.Ing. F
Hahnemann Edgar, KriminalM. F
Krause Gerh., Blechn.M.
Kull Senta, Pllegerin
Möder Emilie, Textilw.
Einzelhdg. F
Sohns Erna, We.
17 (E) *Hausgemeinschaft Stäckel
Bommert Irma, Konstoristin
Busse Dieter, kfm.Ang.
Hedel Maria, We.
Herrmann Ad., BbAmtm aD. F
Kallenbach Anna, KrkSchw.
Meinzer Eugen, Buchh.
Vogt Paul, BkBevollm. iR. F
Waag Clara, We.
Wehrmann Elisabeth, We. F
19 (E) *Becker Karl, Stupferich
Badmann Ida, We.
Ball Horst, HdlsVertr. (Hvw.) F
Bischoff Alfs., HdlsVertr. F
Böhringer Herb., LGRat F
Daum Wlh., Lagerverwalter F
Götz Kreszentia, We.
Hövel Cläre, GeschInhn. F
Lembke Wlt., Malerwerkst.
Oesterle Ant., Rentner
Rees Frz., Inh.: Horst Ball, GroßhdlsVertr. F
Strunz Johs., El.Ing. F
21 Fällt aus
23 (E) *Mietler- u. Bauverein Karlsruhe eGmbH., EttlingerStr. 3 (Hvw.: Arthur Weidenhammer, Kiebitzenweg 2)
Braun Helmut, Feinmechan.
Budow Else, Rentnerin
Deutsch Wolfg., Techniker
Kappler Aug., StAnsp. iR.
Karl Hh., Buchh.
Notstein Alois, Schaltwärter aD.
Rabolt Josef, Rentner
Rothmaier Karoline, We.
Schmitt Magdalena, Oberlehrn. iR.
Tomaides Hans, Kalkulator
25-27 Fällt aus
29 (E) Pfefferle Otto, techn. FernmOSekr. aD. u. Frau
Woitschek Katharina, Frau
Hinterhaus
Lohrmann Alois, SattlerM.
Ratzel Alb., Rentner
31 (E) Axtmann Berta, We.
Ballweg Peter, BbOBetrWart iR.
Dold Hans, Heizungsing.
Häfele Fritz, Malergesch. (Werkst.) F
Hirt Kurt, ElMechanM.
Liebich Rosa, Frau
Männle Wolfg., FernmHandw.
Oetzl Jos., OAmtsgehilfe
Stetter Heinz, Dipl.Ing.
Strecker Willy, Metteur

Nr. Linke Seite

- 33 (E) Müller Marie, We. u. Müller Hildeg., OLehrn.
Eggler Luise, We.
Flick Eug., Kfm. F
Friedel Elise, We.
Friedel Gertr., FürsInspn.
Hirsch Luise, We.
Karl-Huber Herb., Zahnarzt F
Reinhard Nannette, Frau
Schenk-Krapp, Herb., Buchh.
Scholler Tili, We.
Schubert Johs., Erster Staatsanw. F
Schüttler Hrn., Ang.
Seither Hilde, Frau
Hinterhaus
Widenmann Wlh., Lack- u. Farbenhöhdg. F
+ Gebhardstr. +
35 (E) Stoll Luise, We.
Esmann Hilde, Frau F
Herzog Gerh., Geschf.
Maurer Ad., AbtLtr. F
Stoll Kurt, Dipl.Ing.
37 (E) Kath. Kirchenfonds St. Michael
Kath. Pfarramt St. Michael
Begero Marg., We.
Braun Emma, Frau
Huber Ldw., Pfarrer (Hvw.) F
Kimmig Franziska, Haushälterin
Kunz Emma, Rentnerin
Zuccardi Ada, Buchh.
39 (E) *Mietler- u. Bauverein Karlsruhe eGmbH., EttlingerStr. 3 (Hvw.: Wlh. Holzwarth, Karolinenstr. 10)
Ansel Meta, We.
Ernst Paul, Aufseher
Fritz Maria, We.
Vollmer Irma, BkBeamtin F
Wessalowski Harry, Schuhm.
39a(E) u. Hvw. wie Nr. 39
Finzel Karl, BbOSekr. iR.
Krämer Adam, Rentner
Krämer Anna, We.
Mürnseer Albertine, Buchh.
Sult Anna, Frau
Vollet Hermine, We.
41 (E) *Herlan Grete, Kastellstr. 3 (Hvw.: Haus- u. Grundbes.-Verein Karlsruhe eV., Lessingstr. 10)
Freund Frdr., BehAng.
Hartmann Anna, We.
Kassel Kamilla, Frau
Krög Fridolin, Rentner
Räffler Bertha, We.
Schifflechner Ad., kfmAng.
Schweicker Raim., Rentner
Wehrle Ida, We.
Zimmermann Emma, We.
Hinterhaus
Götz Gg., Schreiner
Happle Jos., MaschSchlosser
Michel Philipp, Rangierer
Schenkel Hh., Buchdrucker
43 (E) *Amolsch Amalie, Blankenloch, EggensteinerStr. 83
Bender Manfred, Autoblechner
Gegenheimer Heinz, BehAng.
Keuchel Mina, Frau
Litsch Jos., HdlsVertr. F
Nöding Helga, Buchh.
Printz Otto, GlaserM.
Spies Anna, We.
Theegarten Harry, Dipl.Ing., Werkz.- u. MaschHdgl. F
Hinterhaus
Printz Otto, Glaserei (Werkst.) F
45 Fällt aus
47 (E) Friedrich Rud., Elektrom.
49 (E) *Horn u. Kraufe, Kreuzstr. 4
Grave Hans, Druckerei F
Jessen Detlev, VerwAng.
Lang Karl
Lüddemann Ernst, Rentner
Neumüller Ernst F
Rummel Adolf F
Rummel Anna, We.

Nr. Linke Seite

- 51/55 (E) *Höhn Joh., ZimmerM.
MarieAlexandraStr. 54 (Lagerplätze)
57 (E) *Kath. Schwesternverein eV., (Garten)
59 Fällt aus
61 (E) Zöller Wlh., Landwirt
Kuhn Irma, Gartenbaubetrieb F
63 (E) Schoch Fritz, Steinbildhauerei F
65 Fällt aus
+ Wartburgstr. +
67 (E) Bürkle Wlh., Inh.: Arth. Bürkle, Holzhdg. F
Bürkle Artur, Kfm.
67a(E) *Traub Erben Ungebaut
67b(E) Mette & Reule, Baustoffe, Büro u. Lager F
69 (E) *Schrittner Melanie, Wolfenstr. 7
Mette & Reule, Lagerplatz
77 (E) Hurst Karl, Glaserei u. Fensterbau F
+ Steinhäuserstr. +
Rechte Seite
+ Beiertheimer Allee +
2 (E) Marx Heinz, HdlsVertr. F
Ortner Helm. Dr., VAng. F
4 (E) *Reus Ilse, Frau
Brenn Heinz, Dipl.Ing., Architekt (Wohn.) F
Reus Hrn., AGDir. E
Wollatz Berta, st.g.Masseuse F
+ Karlstr. +
6 (E) *Preiß Fritz Dr., Bonn-Duisdorf, Klosterstr. 6
Ganns Ernst, Major d. Schupo a. D. F
Hefft Theodor, OLehrer
Heintz Elsa, Frau
Heintz Hdw., Buchhalterin
Henry Heribert, Bauing. F
Krenz Otto, RegVertr
Schwerin Ad., RbSekr. iR.
Schwerin Rud., BbAmtmann F
Steuer Alfred, KfzM. F
Stöckicht Otto, Angestellter
8 (E) *Reule Emilie, We., Kronprinzenstr. 7
u. *Gerda Bürkle
Büchle Anna, Frau
Bernhardt Erna, Frau
Dirr Erich, Geschf.
Eisenhans Ldw., Rentner
Hoffmann Bernh., WerkM.
Koblitschek Ad., VerwAmtm. F
Koblitschek Trude, DSchneiderei F
Kupferschmid Werner, Ang. F
Lach Ldw., Betr.Ltr.
Müller Frieda, We.
Müller Fritz, Uhrmacher
Schmitt Alois, kfm.Ang.
Urban Joachim, LebensmGroßhdgl. F
10 (E) Traub Anna, We., *Hollerbach Wiltrud, Frau u. *Steinicke Renate, Hamburg
Behret Paul, Dipl.Ing. F
Hollerbach Otmar, Ang. F
Kaufmann Anton, Postinsp. aD.
Kistner Elise, We., Lorenschat Gust., OZugf. iR.
Neidhard Otto, WerkM.
Seibel Edm., ORegRat aD.
Wiedemann Frdr., Dipl.Ing. OPRat F
+ Kronprinzenstr. +
12 (E) *Schäfer Ernst Dr., Erzbergerstr. 101
Adamek Maria, We.
Albrecht Ilse Dr., OStudDirektorin F
Essig Elise, Wwe.
Hespelt Hrn., Steuerbevollm. (Wohn.) F
Lindenfelder Karl, Reg.OInsp. iR.
Lutz Wolfg., Kfm.
Steiner Anna, Kindergärtnerin
Strunz Elisabeth, Frau
Wingen Wlh., Pensionär

Nr. Rechte Seite

- 14 (E) *Kaiser, Gerolsheim (Pfalz)
Blender Elisabeth, Frau
Fischer Mart., Jugendamtslfr. F
Lehle Manfr., Dipl.Ing.
Reiff Marianne, We. F
Schmidt Helmut, HdlsVertr. F
Steinhart Wlh., Konrektor aD. (Hvw.)
Weber Mina, Frau
16 (E) *Lohrer, Pforzheim
Drapp Wlh., Gartenbaubetr.
Neumüller Ernst
16a(E) *Scherrer Hrn., Kaiserallée 22
Bauplatz
18 (E) *Braun Ad., Karolinenstr. 4
Braun Lothar, GerRefer.
Deeg Berta, RegAng.
Emese-Bergmann Horst, Schauspieler
Kautzmann Emil, JustOSekr.
Kupper Hannelore, Zahnärztl.Helferin
Leiber Emil, Kassier
Mappes Gertr., Pianistin F
Mathes Hch., RegBauamtM. iR.
Müller Hdw., RegOInspn.
Reeb Jul., VerwAmtsrat
Urich Gertrud, We.
20 (E) u. Hvw. wie Nr. 39
Apostel Rich., StOSekr.
Falk Hch., VerwAmtsrat
Gauß Sophie, We.
Hildenbrand R., PolBeamt
Kardner Maria, We.
Klee Wlh., ReligLehr. F
Längin Gertrude, We. F
Mäder Emmi, Frau
Neunzig Ottilie, Sekrn.
+ Gebhardstr. +
22 Fällt aus
24 (E) Reinhardt Uta, DBKleidung F
u. *Theobald Gudrun, Frankfurt
Ferstl Ldw., HeizMonteur
Horn Frdr., Rentner
Kieser Emma, We.
Mühlpfordte Johanna, We.
Müllenberg Olga, We.
Reinhardt Ilse, Frau
Renner Edgar, Reisender F
Walz Heinz, Kontorist
26 (E) *Schrempf Wit. Dr., Nibelungenstr. 10
Bauer Michael, BrauM.
Gromer Sofie, Frau F
Heinrich Horst, kfm.Ang.
Heinz Elise, Frau
Hüttinger Claus, Student
Keller Paul, kfm.Ang. F
Kuhn Hans, Ing. F
Kuhn Irma, GeschInhn.
Rottmaier Eberh., kfm.Ang.
26a(E) *Stadt Karlsruhe
Tänzer Jutta, Sekrn.
28 u. 30 Bauplatze
32 (E) Rudolph Fritz KG., Baugesch. (Lager)
42 (E) *Hitler Elsa, Karlstr. 167
u. andere
Nicht bewohnt
44 Friedhof Beiertheim
+ Wartburgstr. +
56 (E) Reinhardt Oswald, Baugesch. F
60 (E) *Kraus Aug., Vorholzstr. 15 (Lagerplatz)
+ Steinhäuserstr. +

Hohlelehweg

- (Daxlanden)
Stadtplan H J 5
Hohlelehweg =
Gewann-Name
6 (E) *Roeder Rud., Waidweg 2
Haegermann Hch., Autotransporte F
Roeder Kurt, Lehrsdweifer
8 (E) Touristenverein „Die Naturfreunde“



MUSER & SIEGRIST

Glaserei - Innenausbau

Viktoriastraße 12/12a

Telefon 25486