

# **Badische Landesbibliothek Karlsruhe**

**Digitale Sammlung der Badischen Landesbibliothek Karlsruhe**

Friedrich-Wolff-Straße

[urn:nbn:de:bsz:31-218996](https://nbn-resolving.org/urn:nbn:de:bsz:31-218996)





# MONINGER BIER

anerkannt hervorragend



## Nr. Rechte Seite

- 6 (E) Peter Frieda, We.  
Betzler Paul, SchlosserM.  
Frank Otto, Kfm.  
Hammer Gust., selbst.Kfm.  
↔ 28571  
Koch Wilg., Dipl.Ing.  
Kritzer Wit., El.Ing.  
Kuhr Hans, KfzM.  
Scheben Paul, AGRat  
Schulz Wit., Kfm. ↔ 20358
- 8 (E) \*Korn Max, Güglingen  
(Württ.)  
Appenzeller Herbert, Beamter  
van Briel Dr. Karl,  
pr.Arzt ↔ 24033  
van Briel Dr. Ruth, pr.Ärztin  
Britsch Robert, Rentner  
Britsch Willy, SchneiderM.  
Bruckner Karl, techn.BbInsp.  
Konkal Jos., kfm.Ang.  
Petri Elisabeth, We.
- 10 (E) \*Reichert Ldw., Metzgm.  
Stupferich, Werrestr. 156

Haus verwaltet: Firma  
**Rudolf Spitz oHG.**  
Hausverwaltungen  
Immobilien  
Schillerstraße 27 ↔ 23428

Koreimann Rich., Kalkulator  
Lauer Herm., OZollInsp. iR  
Pritzl Jak., RbBeamt. iR  
Schöppler Karl, Kunstmalers  
Schöpfer Maria, PolAng.  
Stahn Wm., RundfMechM.  
Ueber Lina, We.

- 12 (E) \*Seith Erika, Heilbronn,  
Silberstr. 71  
Christ Marg., We.  
Gruber Hans, SchuhmM.  
Heger Erich, Verlagsang.  
Pommerer Alb., Küfer  
Schneider Martha, We.  
Schnitzer Alb., Schlosser  
Süss Ernst, PolBeamt. (Hvw.)
- 14 (E) Schneider Hch.,  
Buchdruckereibes. ↔ 24812  
Borner Luise, Frau  
Drodofsky Erw., Koch  
Ott Frieda, Heilpädagogin  
Scherlein Karl, OLOkf.

### Hinterhaus

Glasstetter Alfr., Milchhdg.  
Zimmermann Phil., Vorarb.

- 16 (E) \*Fudickar Ernst, Erben  
Becker Elli, We.  
Brenner Alfr., Ang.  
Buchwald Magd., Frau  
Fudickar Ingrid, We.  
Hayes Klara, We. (Hvw.)  
Kull Erw., MaschSchlosser  
Ridinger Alb., BetrInsp.  
Schmalz Hans, Bahnarb.  
Wirth Arth., StInsp.  
Zimmermann Dr. Paul,  
Gesangspäd. ↔ 23535
- 18 (E) Ehrler Emil, MalerM.  
↔ 25356  
Betsch Ph., Zimmermann  
Eska Frz., Arb.  
Matheiss Karl, Privat  
Michel Ldw. sen.,  
Helfer in Steuers. ↔ 25122  
Michel Ldw., KfzRepWerkst.  
Pallmert Maria, We.  
Steimer Ferd., Caritasrektor  
↔ 20357  
Wagner Hildeg., Frau,  
Fürsorglerin  
Hinterhaus  
Ehrler Emil, Malergesch.  
(Werkst.) ↔ 25356  
Geiges Ther., We.  
Michel Jak., Rentner
- 20 (E) \*Brand Wlh., Fabrikant,  
Hdlbg., EppelheimerStr. 40  
Zerstört

## Nr. Rechte Seite

- 22 (E) \*Zimpfer E., BäckerM.,  
Wilhelmstr. 75  
Brand Wlh. & Co., Großhdg  
f. Sattler- u. Polsterbed.  
↔ \* 26326
- 24 (E) wie Nr. 26  
Glasstetter Alfr., Kfm.  
Goos Alfs., VerwSekt.  
Hanke Dieter, kfmAng.  
Isele Hans, kfm.Ang.  
Moos Karl-Heinz, Student  
Rothenberger Karoline, We.  
Sauer Mina, We.  
Schemmel Karl, Ang.  
Wöhrlé Hermine, We.
- 26 (E) Wöhrlé Dr. Eug.,  
DiplBetrWirt ↔ 24469  
Mansar Otto, kfm.Ang.  
Pocher Marie, HLehrn.  
Schuler Karl, OLehrer  
Weiße Hans, VInsp.
- 28 (E) \*Giacomelli Jul.,  
Wörthstr. 5  
Fettig Dr. Bernd, Arzt  
Fettig Gabriele, kfm.Ang.  
Fettig Dr. Ottmar, Arzt  
Griebel Martha, Lehrn.  
Griethammer Karl, VerwAng.  
Kammerer Emil, StudRat  
Keim Dr. Otto, OstudRat  
Kunz Fritz, JustOInsp.  
Lukas Alfs., Staatsanw.,  
Pezold Arth., RegOInsp.  
Schmid Alfr., RegAmtM.  
Sternberg Rud., StudRat  
Wiehl Alex, Privatlehr.  
Wiehl Martha, Lehrn.  
+ Mathystr. +

## Friedrichstraße

(Hagsfeld)  
Stadtplan G 15  
Großherzog Friedrich I von  
Baden, geb. 1826, gest. 1907

### Linke Seite

+ Karlsruher Str. +

- 1 (E) \*Hörr Fritz,  
Karlsruher Str. 62  
Kühnle Gotfr., Arb.  
Schröder Ernst,  
RegOSekt. ad.
- 3 (E) Knobloch Fritz, Magaz.  
Wagner Wm., Kraftf.
- 5 (E) Erb Karl, HdlsVertr.  
↔ 24736  
Reeb Rosa, We.
- 7 (E) Schmidt Emil jr.,  
Metzgerei ↔ 24889  
+ Ruschgraben +
- Rechte Seite  
+ Karlsruher Str. +
- 2 Fällt aus
- 4 (E) Wolf Karoline, We.
- 6 (E) Zeh Berta, We.  
Semisch Otto, Rundschleifer  
Wurm Emil, Werkzeugreher
- 8 (E) \*Stehli Jak., Sandweg 14  
Stehli Chr., Kraftf.
- 10 (E) \*Schmidt Wlh., Chicago  
Boehm Wenzel, Packer  
Leiner Emilie, Obst u. Gemüse  
Leiner Sgr., Kfm. (Hvw.)  
Schmidt Emil, Rentner
- 12 (E) Simon Kurt, Ing. ↔ 25201  
Oesterle Matth., Ang.  
Weber Julius, Rentner  
+ Ruschgraben +

## Friedrich-Blos-Straße

(Hardtwaldsiedlung)  
Stadtplan G 10  
Friedrich Blos,  
Hoflieferant u. Stadtrat, lang-  
jähriges Mitglied der Stadt-  
gartenkommission  
geb. 1853, gest. 1920  
(Nicht bebaut)

## Friedrich-Scholl-Platz

Stadtplan K 11  
Wird gebildet von der Bahn-  
hofstr., Beierheimer Allee  
u. der Gutsdstr.  
Karl Benjamin Friedrich  
Scholl, seit 5. August 1833  
Ehrenbürger der Stadt  
Karlsruhe. Er hat sich viel-  
seitige Verdienste um die  
Bürger- u. Einwohnerschaft d.  
Stadt Karlsruhe erworben.  
Gründer der Privatparges. d.  
Gewerbevereins etc. Von ent-  
scheidender Bedeutung war  
die maßgebliche Teilnahme  
für die Gründung der „Allge-  
meinen Versorgungsanstalt im  
Großherzogtum Baden“ der  
Rechtswogängerin der  
„Karlsruher Lebensversiche-  
rung“.

(E) Karlsruher Lebensver-  
sicherung AG. ↔ 25971  
Leyerle Fritz, HausM.  
Strobel Fritz, Revisor

## Friedrich-Wolff-Str.

(Hardtwaldsiedlung)  
Stadtplan G H 10  
Friedrich Wolff, DrIng. h. c.  
Geh. Kommerzienrat, Begrün-  
der der Karlsruher Parfüme-  
rie- und Toiletteseifen-Fabrik  
F. Wolff & Sohn, Ehrenbürger  
der Stadt, geb. 1833, gest. 1920

## Nr. Linke Seite

- + Knielinger Allee +  
Eigentümer von Nr. 1—47  
und 77—91 sowie Nr. 2—48  
und 78—92:  
Gemeinnützige Baugenos-  
senschaft Hardtwald-  
siedlung, Karlstr. 1
- 1 Hochwarth Josefine, We.  
Wagner Otto, SchlosserM.
- 3 Voegelé Hans, Kfm. ↔ 26039  
Voegelé Kresz., We.
- 5 Kern Kajetan, StbOWagenf.  
iR.
- 7 Heinzmann Anni, Frau  
Heinzmann Emma, Ang.  
Jahraus Emil, Prüfmed.
- 9 Kall Mina, Frau
- 11 Dietz Bernh., Bledn. u.  
Install.  
Wanner Hermine, We.
- 13 Schulz Gustav, Innenrevisor
- 15 Scheuble Gust.,  
OTellnsp. iR.
- 17 Jäckel Wlh., Exped.
- 19 Rothweiler Helm., HLehrer
- 21 Becker Johanna, We.  
Tihmann Sophie, We.  
Zinterer Marie, We.
- 23 Brenner Otto, BkAng. iR.
- 25 Grünwald Emma, We.  
Kammerer Kurt, PAng.
- 27 Schober Wlh., PInsp. ad.
- 29 Egenberger Karl, PKraftf.
- 31 Bräuner Aug., PInsp. ad.
- 33 Schuhmacher Gg., PSekt.
- 35 Schulz Anna, We
- + Friedrich-Blos-Str. +
- 37 (E) \*Cambensi Berta, Frau  
Zerstört
- 39 (E) \*Weiß Karl, SchuhmM.  
Zerstört
- 41 Baier Alfr., OstSekt. iR.  
Häfner Dr. Gerh., Arzt  
↔ 28709  
Loewenhaupt Emil, Dipl.Ing.  
Niemann Sabine, Frau  
Störk Karl, Maschinist  
Welker Alfred, Buchh.
- 43 Rapp Eug., OZollInsp.
- 45 Schwerdtfeger Alf., RegInsp.  
Walter Ther., We
- 47 Barthel Wm., kfm.Ang.  
Ruf Elsa, BkBeamt.
- Ruf Hanna, We.
- 49 (E) Leser-Raabe Otto, Buchh.
- 51 (E) Berger Wlh., PSekt.  
Herberger Rose, We.
- 53 (E) Kirste Wlh., kfm. Ang.

## Nr. Linke Seite

- 55 (E) Weber Bertha, We.  
Mack Aloisia, Frau
- 57 (E) Birk Agnes, We.  
Birk Erich, RegInsp.
- 59 (E) Bühler Barb., We.  
Lang Gg., Bautechn.
- 61 (E) Stober Karl, OstSekt.
- 63 (E) Braunn Hrm., StbOSchaffn  
Neff Luise, We.
- 65 (E) Schillinger Aug., VerwDir.  
iR. ↔ 24185  
Schillinger Edgar, Ing.
- 67 (E) Lang Gg., MaurPol.
- 69 (E) Bort Christ., OSekt. iR.  
Kern Helm., kfm. Ang.
- 71 (E) Kienzle Sev., RegOInsp.
- 73 (E) Weber K., Fernspr. iR.  
Weber Erna, DSchneiderei  
Störk Paul, TelWerkf.
- 75 (E) Heinold Ldw.,  
SparkOSekt.  
Becker Hch., Rentner  
Heinold Gust., Plakatmaler
- 77 Blum Emil, HLehrer
- 79 Kühn Paula, Frau  
Mayer Berta, We.
- 81 Schraven Dr. Kurt, Arzt  
Störk Jos., OWerkM. iR.
- 83 Gökler Hrm., PSekt. ad.  
Völker Charl., We.
- 85 Frycz Wieslaw, Arb.  
Heck Karl, techn.Stadtamt.  
iR.  
Roser Wlt., Kfm.  
87 Waltert Frdr., VulkanisierM.  
89 Roser Fritz, EichOInsp.  
↔ 28798  
Roser Wlt., kfm.Ang.
- 91 Göhringer Martha, Kontor.  
+ Dunkelallee +
- Rechte Seite  
+ Knielinger Allee +
- 2 Amrhein Arnold,  
Fernmelderev.  
Gollmer Wilg., Polst. u. Dek.  
Wieber Ldw., PolM.
- 4 Belikan Ad., TelSekt.
- 6 Mitzel Rosalia, We.
- 8 Adolphs Fritz, Ing.  
Holweg Frdr., Pens.
- 10 Dürr Hdw., Frau
- 12 Hug Alb., OPInsp. ad.  
Niekum Alfs., kfm.Ang.
- 14 Allgeier Karl, PInsp. ad.
- 16 Bauer Else, Schneiderei  
Bauer Frdr., Kraftf.
- 18 Klingler Mart., RbAsst. ad.  
Koch Jak., Arb.
- 20 Gärtner Peter, Rentner  
Kauffmann Karl, Rentner  
Koegel Hrm., RbOInsp. ad.
- 22 Hautz Anna, We.  
Herm Otto sen., BbOSekt.  
Herm Otto jun., Musiker  
Weigel Hilde, Rentn.
- 24 Moser Helm., Schlosser  
Moser Paula, We.  
Müller Luise, We.
- 26 Roth Ldw., Korrektor
- 28 Eichstätter Karl, StInsp. ad.
- 30 Schöpf Hrm., Expedient
- 32 Moll Jul., JustInsp.
- 34 Feißt Heinz, Keramiker  
Fischer Wlh., BbSekt.  
Kux Hdw., We.  
Müller Lorenz, Arb.  
Scholz Richard, Rentner  
Suhm Elisabeth, We.  
Valentin Ines, Auslands-  
Korresp.
- 36 (E) \*Gemeinn. Baugen.  
Hardtwaldsiedlung eGmbH.  
Zerstört  
+ Friedrich-Blos-Str. +
- 38 Holl Frdr., PBeamt.
- 40 Lind Sofie, We.  
Müller Frz., kfm. Ang.
- 42 Schmidt Hch., OPSekt.
- 44 Hamel Alfr., BbSekt.
- 46 Huber Ldw., PKraftf.
- 48 Büttner Maria, We.  
Sperrlich Hdw., We.
- 50 (E) Neubert Theod.-  
KultBaurat ad.  
Klar Hans, LebensmGesch.

**BAUGELD** zu

**4 1/2%**

und hohe Steuerersparnis oder jährl.  
25 bis 35% Wohnungsbau-Prämie. Guthabenzins

**2 1/2%**

**BADENIA**  
BAUSPARKASSE GMBH  
KARLSRUHE

TELEFON 27318



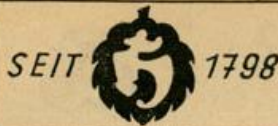

# Hoepfner Bräu

*vorzüglich und beliebt*



**Nr. Rechte Seite**

- 52 (E) Faißt Rich., Rentn
- 54 (E) Martin Wlh., Pens. (Frau)
- Häfner Wlh., VerwAng.
- 56 (E) Schneider Olga, We. Hoff Lis., We.
- Zeiser Gustav, Dipl.Ing.
- 58 (E) Reitner Ant., Maler Krennrich Ida, We.
- Reitner Ant. jr., Bäcker
- 60 (E) Gegenheimer Elise, We. Kollmar Gust., Rentn.
- 62-64 (E) Kälblein Aug., Bäckerei
- Harjung Stefan, Arb.
- 66 Erndwein Gust., techn Zeichn. Erndwein Luise, We.
- 68 (E) Häfele Lucia, Frau Röhrich Otto, Polsterer- u. DekorM. → 26879
- 70 (E) \*Ritter Math., Erben Vollmer Irmg., We.
- 72 (E) Auer Wrn., Kfm. Tröndle Edm., Dipl.Ing.
- 74 (E) Hofmann Math., We. Henninger Wlh., VersAng. Rotter Alfred, Rentner
- 76 (E) Bermeitinger Ernst sen. Eichang, aD. Bermeitinger Ernst jun., Krafft.
- Flachsbarth Ther., We.
- 78 Prestel Hrm., VerwDir
- 80 Heeff Wlh. jun., Dipl.Ing. (Ang.)
- Heeff Wlh., OPInsp. aD.
- 82 Schumann Otto, Rentner Vogelbacher Anna, We.
- 84 Bartholomä Ida, Kunsthdln. Boden Maria, We. Uehlein Frdr., Kunsthdln. → 24007
- 86 Feuerabend Hans, Schlosser Härdle Johanna, PSEkrm.
- 88 Volk Wlh., PSEkr. iR.
- 90 Schwab Karl sen., OPInsp. → 26367
- 92 Schweitzer Hans, RegÄmtm. + Dunkelallee +

**Friedrichsplatz**

Stadtplan J 11  
Wird von der Ritter-, Lamm- u. Erbprinzenstr. gebildet  
Großherzog Friedrich I. von Baden, geb. 9. 9. 1826, gest. 28. 9. 1907

+ Ritterstr. +

- 1 (E) Badische Bank AG. → \* 26971
- 2 (E) Badische Bank AG. Essig Helmut, Ang. Lang Rudi, BkAng. Maier Ldw., HausM.
- 3 (E) Badische Bank AG. Bauer Erh., Ang.
- 4 (E) \*Handwerkskammer, Karlsruhe Zerstückt
- 5 (E) \*Handwerkskammer, Karlsruhe Zerstückt
- 6 (E) \*Stadt Karlsruhe
- 7 (E) \*Stadt Karlsruhe Zerstückt

+ Lammstr. +

**Friedrichstaler Allee**

Stadtplan E 13, F 12, G H 12  
Beginnt am Wildpark hinter dem Wildpark-Stadion u. zieht nach Nordosten durch den Hardtwald in der Richtung Friedrichstal  
Friedrichstal, von Markgraf Friedrich Magnus von Baden-Durlach 1699 als Siedlung für wallonische Religionsflüchtlinge gegründet  
Parkhaus im Walde (E) \*Forstamt Karlsr.-Hardt Knobloch Wlh., RevFürster

**Fritschlachweg**

(Daxlanden)  
Stadtplan J 6, K 5, L 5  
Benannt nach dem Fritschlachwasser, dem Rest eines Altrheinarmes  
Fehlende Nummern ungebaut

**Nr. Linke Seite**

+ Pfarrstr. +

- 1 (E) Ganz Frdr., Althdr. → 50720
- Butz Karl, Säger
- Dannenmaier Emil, Arbeiter
- Edin Mich., med.Werkst.
- Haas Joh., Rentner
- Heby Aug., Rentn.
- Heby Heinz, PolWachtM.
- Heby Kurt, PolBeamt.
- Klein Herb., städt.Arb.
- Ottenbacher Wlh., Rentn.
- Reichert Karl, Kapitän
- Schulze Krimhilde, Frau, Textilw. → 51054
- Schulze Wlh., kfm.Ang. → 51054
- Stächelin Karl, WagenM.
- Stolla Fritz, Pfadarb.
- Wagner Alb., Arb.
- 3-5 (E) \*Stadt Karlsruhe Füg Aug., MalerM.
- Scholl Alb. sen., Landw.
- Scholl Alb. jun., Landw.
- Seitz Osw., Bauschlosser
- 7 (E) \*Hafner Rich., Waidweg 41a
- Höflmaier Lor., Arb.
- 11 (E) Treutle Frdr., Fischzuchtanst.
- Vogt Osk., Rentner
- 15 (E) Ganz Emil, Schrotthdlg. → 70110
- 17 (E) Pferrer Wlh., Händler Stoffel Berta, We.
- 21 (E) Ganz Hrm., Metzger.
- 25 (E) Pflüger Gust., Gärtner Hofmann Elsa, We.
- 27 (E) Koch Frdr., Blechner (Behelfsheim)
- 29 (E) \*Schwall, Erben, Zerstückt
- 31 (E) Füg Hrm., Autotransp.
- 33 (E) Füg Wlh., Rentn.
- 33a (E) Haller Alb., Pfadarb. (Behelfsheim)
- 35 (E) Schwall Rud., Bauarb.
- 37 (E) \*Brauerei Sinner Pumpwerk d. Brauerei Sinner
- 51 (E) \*Stadt Karlsruhe Stöhr Joh., Schlosser
- 53 (E) Müller Wlh., Schilfrohrweber
- 53a (E) Gutwein Ldw., BäckM., Kaffee Waldheim → 51888
- Leich Lieselotte, Frau
- 55 (E) Kroisl Wlh., Schrotthandel u. Autoverm.
- Huber Elfr., Gastw. „Reserl vom Baggersee“
- Kohlhauf Hans, Zimmerpolier.
- Schwall Martha, Frau

**Rechte Seite**

+ Pfarrstr. +

- 10 (E) \*Weick Frdr., Kastenwörtstr. 24
- 12 (E) Moos Edm., Rentner

**Frommelstraße**

Stadtplan H 13  
Beginnt in der Eichrodtstr. und zieht südöstlich zur Karl-WilhelmStr.  
Oberhofprediger Emil Frommel, Schriftsteller, geb. 1828, gest. 1896 (Nicht bebaut)

**Fronstraße**

(Rüppurr)  
Stadtplan N 12  
Beginnt an der Arndtstr. und zieht im Bogen über die Göhren- und GrafEbersteinStr. zur Battstr.  
Fron = Dienstleistung zu Gunsten eines Herrn

**Nr. Linke Seite**

+ Arndtstr. +

- 1 Fällt aus
- 3 (E) Schmidtel Alfr., BbOInsp. Beck Alb., BbÄmtm. Zachhuber Karl, Vulkaniseur
- 5 (E) Wimmer Lydia, We. Wimmer Phil., RbOLadeschaffn.
- 7 (E) Gieser Marie, We. Härdle Lilli, Frau Kaiser Adele, We. → 32313
- Kießling Aug., Teilhaber
- 9 (E) Philipp Wlh., JustAsst. + Göhrenstr. +
- 11 (E) Durst Wlh., PÄmtm. Durst Wrn., Ing. → 31512
- Sippl Wlh., Ing.
- 13 (E) Leipf Adam, Hptm. der Gend. aD. Greim Wlh., Metallgürtl. Höft Otto, Ämtm. Kausch Hdw., We.
- 15 (E) Hämmerlin Karl, StudRat
- 17 (E) Max Emma, We. Metzger Hch., OPInsp. iR.
- 19 (E) Ronneburg Jos., Prok. Gretz Maria, We.
- 21 (E) \*Domänenamt - Erbbau Eckhard Rud., Schlosser Gruber Alb., Schlosser + Graf-Eberstein-Str. +
- 21a (E) Spuler-Holzwarth Elis., Geschlhn. → 30235
- Holzwarth Anne, Geschlhn. Spuler Erw., Maler u. Bildhauer → 30235
- 21b (E) Baumbach Felix, Staatsschauspieler aD. → 31330
- Everding Wolfg., Versandgesch. (Porzellan) → 30748
- Lassen Frdr., Kfm. → 31330
- Ludowigs Wally, Priv.
- 23 (E) Zipf Willi, Kfm. Albert Alfr., Glasmaler Rossmann Erich, Dipl.Ing.
- 25 (E) \*Kugler Lina Rosa, London Holzwarth Wlh., Werkf. Jäger-Heberling Hilde, Damenhüte → 30104
- Kugler Karl, WerkM.
- 27 (E) Dewald Karl, ORegGewRat Kuenzer Frieda, Frau Schorr Frz., Maurer
- 29 (E) Horr Leop., VerwInsp. iR.
- 31 (E) Christmann Maria, BetrInhn. → 31949
- Christmann Rich., Fbrkt. → 31949 + Battstr. +

**Rechte Seite**

+ Arndtstr. +

- 2 (E) Stenzel Jul., VerwOInsp. Haase Paul, Ing.
- 4 (E) Beck Gg., kfm.Ang.
- 6 (E) Härdle Wlh., OstSEkr. Bossert Emil, HLehrer Graef Hans, Bildhauer
- 8 (E) Heidelberger Jos., Plnsp. aD. Härtenstein Helm., Med.

**Nr. Rechte Seite**

- 10 (E) \*Krumm B., Gispser u. StukkM., Rotenfels i. Murgtal Fünser Margarita v., Frau Korts Erich, RegRat + Göhrenstr. +
- 12 (E) Lenz Phil., Buchbind. Stürtz Fritz, Schriftsetz.
- 14 (E) \*Bregenzer Egon, Rheingoldstr. 11 Deutsche Erdöl AG., Hamburg (GeologBüro) → 31637
- Veit Dr. Erwin, Geologe → 31637
- 16 (E) Lampon Minna, We., Geschlhn. → 32177
- 18 (E) Feichtiger Frz., Rentn. Becht Joha., We.
- 20 (E) Diehm Andr., TeilInsp. aD.
- 22 (E) Zieger Wlh., Schuhmacherei → 31448
- Weigold Irmg., We.
- 24 (E) Oechsler Dr. Hrm. Präsident → 31201 (Frau) Baumgärtner Gisela, We. Birneser Dr. Hch., pr.Arzt → 31635 (Wohn.) Wallner Dr. Jürgen, Ing.
- 26-30 Fällt aus + Graf-Eberstein-Str. +
- 32 (E) Grether Berta, Erben Grether Eug., Maschlng. Hertle Chr., HLehr. Jene Maria, Frau
- 34 (E) Boser Ernst, RegLandwRat → 30760
- 36 Fällt aus
- 38 (E) Aurich Willi, Mitinh. der Fa. W. Blicher & Co. → 28212 (Frau) + Battstr. +

**Frühlingstraße**

Stadtplan J 12, 13  
Zieht von der Ostendstraße nördlich des alten Friedhofs nach der Sommerstraße

**Linke Seite**

+ Ostendstr. +

- 1 (E) \*Mieter- u. Bauverein (Hvw.: Ldw. Gall, Frühlingstr. 2) Amlung Paula, Rentn. Baier Maria, We. Biehle Anna, We. Biehle Art., Lokheizer Böhm Gg., Hilfsarb. Bühler Gg., OZugf. aD. Burger Hrm., VerwOInsp. Götz Kath., We. Groß Jos., Schreiner Groß Rud., Angestellter Kappler Karl, BehAng. Prestel Karl, WerkM. Roß Wlh., Schiffsf. Schmidt Hugo, RegAsst. iR. Seiler Alfr., Lokf. Seiler Günther, BbInspAnw. Wittmann Rob., Lokheizer
- 1a (E) u. Hvw.: wie Nr. 1 Vorderhaus zerstört **Hinterhaus** Fundis Paula, Buchhalt. Geißel Maria, Rentn. Hanfmann Ldw., Schlosser Honikel Hrm., Krafft. Nagel Isa, We. Reuter Frz., Rentn. Schaffner Jul., We. Schwab Wlh., Maurer
- 3 (E) u. Hvw.: wie Nr. 1 Benz Helm., techn. BbInsp. Gewand Adlb., GewerkschSekt. Guderlei Karl, BbInsp. Hunderl Hrm., kfm. Ang. Knass Berth., kfm.Ang. Meinel Margar., AbtLtrn. Prestel Karl, Werkf. Prestel Luise, We. Seiler Rich., BkAng. Stocker Wlh., BehAng. Zimmermann Rud., RegInsp.

**Wilhelm Müller** General-Vertretungen  
**BÜRO-EINRICHTUNGEN**  
Karlststraße 34 Fernruf 27080

# Büromaschinen