

# **Badische Landesbibliothek Karlsruhe**

**Digitale Sammlung der Badischen Landesbibliothek Karlsruhe**

Frommelstraße

[urn:nbn:de:bsz:31-218996](https://nbn-resolving.org/urn:nbn:de:bsz:31-218996)



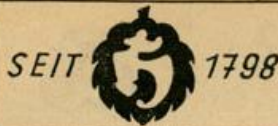

# Hoepfner Bräu

vorzüglich und beliebt



**Nr. Rechte Seite**

- 52 (E) Faißt Rich., Rentn
- 54 (E) Martin Wlh., Pens. (Frau)
- Häfner Wlh., VerwAng.
- 56 (E) Schneider Olga, We. Hoff Lis., We.
- Zeiser Gustav, Dipl.Ing.
- 58 (E) Reitner Ant., Maler Krennrich Ida, We.
- Reitner Ant. jr., Bäcker
- 60 (E) Gegenheimer Elise, We. Kollmar Gust., Rentn.
- 62-64 (E) Kälblein Aug., Bäckerei
- Harjung Stefan, Arb.
- 66 Erndwein Gust., techn Zeichn. Erndwein Luise, We.
- 68 (E) Häfele Lucia, Frau Röhrich Otto, Polsterer- u. DekorM. → 26879
- 70 (E) \*Ritter Math., Erben Vollmer Irmg., We.
- 72 (E) Auer Wrn., Kfm. Tröndle Edm., Dipl.Ing.
- 74 (E) Hofmann Math., We. Henninger Wlh., VersAng. Rotter Alfred, Rentner
- 76 (E) Bermeitinger Ernst sen. Eichang, aD. Bermeitinger Ernst jun., Krafft.
- Flachsbarth Ther., We.
- 78 Prestel Hrm., VerwDir
- 80 Heeff Wlh. jun., Dipl.Ing. (Ang.)
- Heeff Wlh., OPInsp. aD.
- 82 Schumann Otto, Rentner Vogelbacher Anna, We.
- 84 Bartholomä Ida, Kunsthdlr. Boden Maria, We. Uehlein Frdr., Kunsthdlr. → 24007
- 86 Feuerabend Hans, Schlosser Härdle Johanna, PSEkrm.
- 88 Volk Wlh., PSEkr. iR.
- 90 Schwab Karl sen., OPInsp. → 26367
- 92 Schweitzer Hans, RegÄmtm. + Dunkelallee +

**Friedrichsplatz**

Stadtplan J 11  
Wird von der Ritter-, Lamm- u. Erbprinzenstr. gebildet  
Großherzog Friedrich I. von Baden, geb. 9. 9. 1826, gest. 28. 9. 1907

- + Ritterstr. +
- 1 (E) Badische Bank AG. → \* 26971
- 2 (E) Badische Bank AG. Essig Helmut, Ang. Lang Rudi, BkAng. Maier Ldw., HausM.
- 3 (E) Badische Bank AG. Bauer Erh., Ang.
- 4 (E) \*Handwerkskammer, Karlsruhe Zerstückt
- 5 (E) \*Handwerkskammer, Karlsruhe Zerstückt
- 6 (E) \*Stadt Karlsruhe
- 7 (E) \*Stadt Karlsruhe Zerstückt
- + Lammstr. +

**Friedrichstaler Allee**

Stadtplan E 13, F 12, G H 12  
Beginnt am Wildpark hinter dem Wildpark-Stadion u. zieht nach Nordosten durch den Hardtwald in der Richtung Friedrichstal  
Friedrichstal, von Markgraf Friedrich Magnus von Baden-Durlach 1699 als Siedlung für wallonische Religionsflüchtlinge gegründet  
Parkhaus im Walde  
(E) \*Forstamt Karlsr.-Hardt Knobloch Wlh., RevFürster

**Fritschlachweg**

(Daxlanden)  
Stadtplan J 6, K 5, L 5  
Benannt nach dem Fritschlachwasser, dem Rest eines Altrheinarmes  
Fehlende Nummern ungebaut

**Nr. Linke Seite**

- + Pfarrstr. +
- 1 (E) Ganz Frdr., Althdr. → 50720
- Butz Karl, Säger
- Dannenmaier Emil, Arbeiter
- Edin Mich., med.Werkst.
- Haas Joh., Rentner
- Heby Aug., Rentn.
- Heby Heinz, PolWachtM.
- Heby Kurt, PolBeamt.
- Klein Herb., städt.Arb.
- Ottenbacher Wlh., Rentn.
- Reichert Karl, Kapitän
- Schulze Krimhilde, Frau, Textilw. → 51054
- Schulze Wlh., kfm.Ang. → 51054
- Stächelin Karl, WagenM.
- Stolla Fritz, Pfadarb.
- Wagner Alb., Arb.
- 3-5 (E) \*Stadt Karlsruhe Füg Aug., MalerM.
- Scholl Alb. sen., Landw.
- Scholl Alb. jun., Landw.
- Seitz Osw., Bauschlosser
- 7 (E) \*Hafner Rich., Waidweg 41a
- Höflmaier Lor., Arb.
- 11 (E) Treutle Frdr., Fischzuchtanst.
- Vogt Osk., Rentner
- 15 (E) Ganz Emil, Schrotthdlg. → 70110
- 17 (E) Pferrer Wlh., Händler Stoffel Berta, We.
- 21 (E) Ganz Hrm., Metzger.
- 25 (E) Pflüger Gust., Gärtner Hofmann Elsa, We.
- 27 (E) Koch Frdr., Blechner (Behelfsheim)
- 29 (E) \*Schwall, Erben, Zerstückt
- 31 (E) Füg Hrm., Autotransp.
- 33 (E) Füg Wlh., Rentn.
- 33a (E) Haller Alb., Pfadarb. (Behelfsheim)
- 35 (E) Schwall Rud., Bauarb.
- 37 (E) \*Brauerei Sinner Pumpwerk d. Brauerei Sinner
- 51 (E) \*Stadt Karlsruhe Stöhr Joh., Schlosser
- 53 (E) Müller Wlh., Schilfrohrweber
- 53a (E) Gutwein Ldw., BäckM., Kaffee Waldheim → 51888
- Leich Lieselotte, Frau
- 55 (E) Kroisl Wlh., Schrotthandel u. Autoverm.
- Huber Elfr., Gastw. „Reserl vom Baggersee“
- Kohlhauf Hans, Zimmerpolier.
- Schwall Martha, Frau

**Rechte Seite**

- + Pfarrstr. +
- 10 (E) \*Weick Frdr., Kastenwörtstr. 24
- 12 (E) Moos Edm., Rentner

**Frommelstraße**

Stadtplan H 13  
Beginnt in der Eichrodtr. und zieht südöstlich zur Karl-WilhelmStr.  
Oberhofprediger Emil Frommel, Schriftsteller, geb. 1828, gest. 1896  
(Nicht bebaut)

**Fronstraße**

(Rüppurr)  
Stadtplan N 12  
Beginnt an der Arndtstr. und zieht im Bogen über die Göhren- und GrafEbersteinStr. zur Battstr.  
Fron = Dienstleistung zu Gunsten eines Herrn

**Nr. Linke Seite**

- + Arndtstr. +
- 1 Fällt aus
- 3 (E) Schmidtel Alfr., BbOInsp. Beck Alb., BbÄmtm. Zachhuber Karl, Vulkaniseur
- 5 (E) Wimmer Lydia, We. Wimmer Phil., RbOLadeschaffn.
- 7 (E) Gieser Marie, We. Härdle Lilli, Frau Kaiser Adele, We. → 32313
- Kießling Aug., Teilhaber
- 9 (E) Philipp Wlh., JustAsst. + Göhrenstr. +
- 11 (E) Durst Wlh., PÄmtm. Durst Wrn., Ing. → 31512
- Sippl Wlh., Ing.
- 13 (E) Leipf Adam, Hptm. der Gend. aD. Greim Wlh., Metallgürtl. Höft Otto, Ämtm. Kausch Hdw., We.
- 15 (E) Hämmerlin Karl, StudRat
- 17 (E) Max Emma, We. Metzger Hh., OPInsp. iR.
- 19 (E) Ronneburg Jos., Prok. Gretz Maria, We.
- 21 (E) \*Domänenamt - Erbbau Eckhard Rud., Schlosser Gruber Alb., Schlosser + Graf-Eberstein-Str. +
- 21a (E) Spuler-Holzwarth Elis., Geschlhn. → 30235
- Holzwarth Anne, Geschlhn. Spuler Erw., Maler u. Bildhauer → 30235
- 21b (E) Baumbach Felix, Staatsschauspieler aD. → 31330
- Everding Wolfg., Versandgesch. (Porzellan) → 30748
- Lassen Frdr., Kfm. → 31330
- Ludowigs Wally, Priv.
- 23 (E) Zipf Willi, Kfm. Albert Alfr., Glasmaler Rossmann Erich, Dipl.Ing.
- 25 (E) \*Kugler Lina Rosa, London Holzwarth Wlh., Werkf. Jäger-Heberling Hilde, Damenhüte → 30104
- Kugler Karl, WerkM.
- 27 (E) Dewald Karl, ORegGewRat Kuenzer Frieda, Frau Schorr Frz., Maurer
- 29 (E) Horr Leop., VerwInsp. iR.
- 31 (E) Christmann Maria, BetrInhn. → 31949
- Christmann Rich., Fbrkt. → 31949
- + Battstr. +

**Rechte Seite**

- + Arndtstr. +
- 2 (E) Stenzel Jul., VerwOInsp. Haase Paul, Ing.
- 4 (E) Beck Gg., kfm.Ang.
- 6 (E) Härdle Wlh., OstSEkr. Bossert Emil, HLehrer Graef Hans, Bildhauer
- 8 (E) Heidelberger Jos., Plnsp. aD. Härtenstein Helm., Med.

**Nr. Rechte Seite**

- 10 (E) \*Krumm B., Gispser u. StukkM., Rotenfels i. Murgtal
- Füner Margarita v., Frau Korts Erich, RegRat + Göhrenstr. +
- 12 (E) Lenz Phil., Buchbind. Stürtz Fritz, Schriftsetz.
- 14 (E) \*Bregenzer Egon, Rheingoldstr. 11 Deutsche Erdöl AG., Hamburg (GeologBüro) → 31637
- Veit Dr. Erwin, Geologe → 31637
- 16 (E) Lampson Minna, We., Geschlhn. → 32177
- 18 (E) Feichtiger Frz., Rentn. Becht Joha., We.
- 20 (E) Diehm Andr., TeilInsp. aD.
- 22 (E) Zieger Wlh., Schuhmacherei → 31448
- Weigold Irmg., We.
- 24 (E) Oechsler Dr. Hrm. Präsident → 31201 (Frau) Baumgärtner Gisela, We. Birnesser Dr. Hch., pr.Arzt → 31635 (Wohn.) Wallner Dr. Jürgen, Ing.
- 26-30 Fällt aus + Graf-Eberstein-Str. +
- 32 (E) Grether Berta, Erben Grether Eug., Maschlng. Hertle Chr., HLehr. Jene Maria, Frau
- 34 (E) Boser Ernst, RegLandwRat → 30760
- 36 Fällt aus
- 38 (E) Aurich Willi, Mitinh. der Fa. W. Blicher & Co. → 28212 (Frau) + Battstr. +

**Frühlingstraße**

Stadtplan J 12, 13  
Zieht von der Ostendstraße nördlich des alten Friedhofs nach der Sommerstraße

**Linke Seite**

- + Ostendstr. +
- 1 (E) \*Mieter- u. Bauverein (Hvw.: Ldw. Gall, Frühlingstr. 2) Amlung Paula, Rentn. Baier Maria, We. Biehle Anna, We. Biehle Art., Lokheizer Böhm Gg., Hilfsarb. Bühler Gg., OZugf. aD. Burger Hrm., VerwOInsp. Götz Kath., We. Groß Jos., Schreiner Groß Rud., Angestellter Kappler Karl, BehAng. Prestel Karl, WerkM. Roß Wlh., Schiffsf. Schmidt Hugo, RegAsst. iR. Seiler Alfr., Lokf. Seiler Günther, BbInspAnw. Wittmann Rob., Lokheizer
- 1a (E) u. Hvw.: wie Nr. 1 Vorderhaus zerstört
- Hinterhaus**
- Fundis Paula, Buchhaltn. Geißel Maria, Rentn. Hanfmann Ldw., Schlosser Honikel Hrm., Krafft. Nagel Isa, We. Reuter Frz., Rentn. Schaffner Jul., We. Schwab Wlh., Maurer
- 3 (E) u. Hvw.: wie Nr. 1 Benz Helm., techn. BbInsp. Gewand Adlb., GewerkschSekt. Guderlei Karl, BbInsp. Hunderl Hrm., kfm. Ang. Knass Berth., kfm.Ang. Meinel Margar., AbtLtrn. Prestel Karl, Werkf. Prestel Luise, We. Seiler Rich., BkAng. Stocker Wlh., BehAng. Zimmermann Rud., RegInsp.

**Wilhelm Müller** General-Vertretungen  
**BÜRO-EINRICHTUNGEN**  
Karlststraße 34 Fernruf 27080

# Büromaschinen