

Badische Landesbibliothek Karlsruhe

Digitale Sammlung der Badischen Landesbibliothek Karlsruhe

Frühlingstraße

[urn:nbn:de:bsz:31-218996](https://nbn-resolving.org/urn:nbn:de:bsz:31-218996)

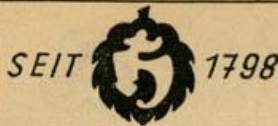

Hoepfner Bräu

vorzüglich und beliebt



Nr. Rechte Seite

- 52 (E) Faißt Rich., Rentn
- 54 (E) Martin Wlh., Pens. (Frau)
- Häfner Wlh., VerwAng.
- 56 (E) Schneider Olga, We. Hoff Lis., We.
- Zeiser Gustav, Dipl.Ing.
- 58 (E) Reitner Ant., Maler Krennrich Ida, We.
- Reitner Ant. jr., Bäcker
- 60 (E) Gegenheimer Elise, We. Kollmar Gust., Rentn.
- 62-64 (E) Kälblein Aug., Bäckerei
- Harjung Stefan, Arb.
- 66 Erndwein Gust., techn Zeichn. Erndwein Luise, We.
- 68 (E) Häfele Lucia, Frau Röhrich Otto, Polsterer- u. DekorM. → 26879
- 70 (E) *Ritter Math., Erben Vollmer Irmg., We.
- 72 (E) Auer Wrn., Kfm. Tröndle Edm., Dipl.Ing.
- 74 (E) Hofmann Math., We. Henninger Wlh., VersAng. Rotter Alfred, Rentner
- 76 (E) Bermeitinger Ernst sen. Eichang, aD. Bermeitinger Ernst jun., Krafft.
- Flachsbarth Ther., We.
- 78 Prestel Hrm., VerwDir
- 80 Heeff Wlh. jun., Dipl.Ing. (Ang.)
- Heeff Wlh., OPInsp. aD.
- 82 Schumann Otto, Rentner Vogelbacher Anna, We.
- 84 Bartholomä Ida, Kunsthdlr. Boden Maria, We. Uehlein Frdr., Kunsthdlr. → 24007
- 86 Feuerabend Hans, Schlosser Härdle Johanna, PSEkrm.
- 88 Volk Wlh., PSEkr. iR.
- 90 Schwab Karl sen., OPInsp. → 26367
- 92 Schweitzer Hans, RegÄmtm. + Dunkelallee +

Friedrichsplatz

Stadtplan J 11
Wird von der Ritter-, Lamm- u. Erbprinzenstr. gebildet
Großherzog Friedrich I. von Baden, geb. 9. 9. 1826, gest. 28. 9. 1907

+ Ritterstr. +

- 1 (E) Badische Bank AG. → * 26971
- 2 (E) Badische Bank AG. Essig Helmut, Ang. Lang Rudi, BkAng. Maier Ldw., HausM.
- 3 (E) Badische Bank AG. Bauer Erh., Ang.
- 4 (E) *Handwerkskammer, Karlsruhe Zerstückt
- 5 (E) *Handwerkskammer, Karlsruhe Zerstückt
- 6 (E) *Stadt Karlsruhe
- 7 (E) *Stadt Karlsruhe Zerstückt

+ Lammstr. +

Friedrichstaler Allee

Stadtplan E 13, F 12, G H 12
Beginnt am Wildpark hinter dem Wildpark-Stadion u. zieht nach Nordosten durch den Hardtwald in der Richtung Friedrichstal
Friedrichstal, von Markgraf Friedrich Magnus von Baden-Durlach 1699 als Siedlung für wallonische Religionsflüchtlinge gegründet
Parkhaus im Walde
(E) *Forstamt Karlsr.-Hardt Knobloch Wlh., RevFürster

Fritschlachweg

(Daxlanden)
Stadtplan J 6, K 5, L 5
Benannt nach dem Fritschlachwasser, dem Rest eines Altrheinarmes
Fehlende Nummern ungebaut

Nr. Linke Seite

+ Pfarrstr. +

- 1 (E) Ganz Frdr., Althdr. → 50720
- Butz Karl, Säger
- Dannenmaier Emil, Arbeiter
- Edin Mich., med.Werkst.
- Haas Joh., Rentner
- Heby Aug., Rentn.
- Heby Heinz, PolWachtM.
- Heby Kurt, PolBeamt.
- Klein Herb., städt.Arb.
- Ottenbacher Wlh., Rentn.
- Reichert Karl, Kapitän
- Schulze Krimhilde, Frau, Textilw. → 51054
- Schulze Wlh., kfm.Ang. → 51054
- Stächelin Karl, WagenM.
- Stolla Fritz, Pfadarb.
- Wagner Alb., Arb.
- 3-5 (E) *Stadt Karlsruhe Füg Aug., MalerM.
- Scholl Alb. sen., Landw.
- Scholl Alb. jun., Landw.
- Seitz Osw., Bauschlosser
- 7 (E) *Hafner Rich., Waidweg 41a
- Höflmaier Lor., Arb.
- 11 (E) Treutle Frdr., Fischzuchtanst.
- Vogt Osk., Rentner
- 15 (E) Ganz Emil, Schrotthdlg. → 70110
- 17 (E) Pferrer Wlh., Händler Stoffel Berta, We.
- 21 (E) Ganz Hrm., Metzger.
- 25 (E) Pflüger Gust., Gärtner Hofmann Elsa, We.
- 27 (E) Koch Frdr., Blechner (Behelfsheim)
- 29 (E) *Schwall, Erben, Zerstückt
- 31 (E) Füg Hrm., Autotransp.
- 33 (E) Füg Wlh., Rentn.
- 33a (E) Haller Alb., Pfadarb. (Behelfsheim)
- 35 (E) Schwall Rud., Bauarb.
- 37 (E) *Brauerei Sinner Pumpwerk d. Brauerei Sinner
- 51 (E) *Stadt Karlsruhe Stöhr Joh., Schlosser
- 53 (E) Müller Wlh., Schilfrohrweber
- 53a (E) Gutwein Ldw., BäckM., Kaffee Waldheim → 51888
- Leich Lieselotte, Frau
- 55 (E) Kroisl Wlh., Schrotthandel u. Autoverm.
- Huber Elfr., Gastw. „Reserl vom Baggersee“
- Kohlhauf Hans, Zimmerpolier.
- Schwall Martha, Frau

Rechte Seite

+ Pfarrstr. +

- 10 (E) *Weick Frdr., Kastenwörtstr. 24
- 12 (E) Moos Edm., Rentner

Frommelstraße

Stadtplan H 13
Beginnt in der Eichrodtstr. und zieht südöstlich zur Karl-WilhelmStr.
Oberhofprediger Emil Frommel, Schriftsteller, geb. 1828, gest. 1896
(Nicht bebaut)

Fronstraße

(Rüppurr)
Stadtplan N 12
Beginnt an der Arndtstr. und zieht im Bogen über die Göhren- und GrafEbersteinStr. zur Battstr.
Fron = Dienstleistung zu Gunsten eines Herrn

Nr. Linke Seite

+ Arndtstr. +

- 1 Fällt aus
- 3 (E) Schmidtel Alfr., BbOInsp. Beck Alb., BbÄmtm. Zachhuber Karl, Vulkaniseur
- 5 (E) Wimmer Lydia, We. Wimmer Phil., RbOLadeschaffn.
- 7 (E) Gieser Marie, We. Härdle Lilli, Frau Kaiser Adele, We. → 32313
- Kießling Aug., Teilhaber
- 9 (E) Philipp Wlh., JustAsst. + Göhrenstr. +
- 11 (E) Durst Wlh., PÄmtm. Durst Wrn., Ing. → 31512
- Sippl Wlh., Ing.
- 13 (E) Leipf Adam, Hptm. der Gend. aD. Greim Wlh., Metallgürtl. Höft Otto, Ämtm. Kausch Hdw., We.
- 15 (E) Hämmerlin Karl, StudRat
- 17 (E) Max Emma, We. Metzger Hh., OPInsp. iR.
- 19 (E) Ronneburg Jos., Prok. Gretz Maria, We.
- 21 (E) *Domänenamt - Erbbau Eckhard Rud., Schlosser Gruber Alb., Schlosser + Graf-Eberstein-Str. +
- 21a (E) Spuler-Holzwarth Elis., Geschlhn. → 30235
- Holzwarth Anne, Geschlhn. Spuler Erw., Maler u. Bildhauer → 30235
- 21b (E) Baumbach Felix, Staatsschauspieler aD. → 31330
- Everding Wolfg., Versandgesch. (Porzellan) → 30748
- Lassen Frdr., Kfm. → 31330
- Ludowigs Wally, Priv.
- 23 (E) Zipf Willi, Kfm. Albert Alfr., Glasmaler Rossmann Erich, Dipl.Ing.
- 25 (E) *Kugler Lina Rosa, London Holzwarth Wlh., Werkf. Jäger-Heberling Hilde, Damenhüte → 30104
- Kugler Karl, WerkM.
- 27 (E) Dewald Karl, ORegGewRat Kuenzer Frieda, Frau Schorr Frz., Maurer
- 29 (E) Horr Leop., VerwInsp. iR.
- 31 (E) Christmann Maria, BetrInhn. → 31949
- Christmann Rich., Fbrkt. → 31949

Rechte Seite

+ Arndtstr. +

- 2 (E) Stenzel Jul., VerwOInsp. Haase Paul, Ing.
- 4 (E) Beck Gg., kfm.Ang.
- 6 (E) Härdle Wlh., OstSEkr. Bossert Emil, HLehrer Graef Hans, Bildhauer
- 8 (E) Heidelberger Jos., Plnsp. aD. Härtenstein Helm., Med.

Nr. Rechte Seite

- 10 (E) *Krumm B., Gispser u. StukkM., Rotenfels i. Murgtal Fünser Margarita v., Frau Korts Erich, RegRat + Göhrenstr. +
- 12 (E) Lenz Phil., Buchbind. Stürtz Fritz, Schriftsetz.
- 14 (E) *Bregenzer Egon, Rheingoldstr. 11 Deutsche Erdöl AG., Hamburg (GeologBüro) → 31637
- Veit Dr. Erwin, Geologe → 31637
- 16 (E) Lampon Minna, We., Geschlhn. → 32177
- 18 (E) Feichtiger Frz., Rentn. Becht Joha., We.
- 20 (E) Diehm Andr., TeilInsp. aD.
- 22 (E) Zieger Wlh., Schuhmacherei → 31448
- Weigold Irmg., We.
- 24 (E) Oechsler Dr. Hrm. Präsident → 31201 (Frau) Baumgärtner Gisela, We. Birnesser Dr. Hch., pr.Arzt → 31635 (Wohn.) Wallner Dr. Jürgen, Ing.
- 26-30 Fällt aus + Graf-Eberstein-Str. +
- 32 (E) Grether Berta, Erben Grether Eug., Maschlng. Hertle Chr., HLehr. Jene Maria, Frau
- 34 (E) Boser Ernst, RegLandwRat → 30760
- 36 Fällt aus
- 38 (E) Aurich Willi, Mitinh. der Fa. W. Blicher & Co. → 28212 (Frau) + Battstr. +

Frühlingstraße

Stadtplan J 12, 13
Zieht von der Ostendstraße nördlich des alten Friedhofs nach der Sommerstraße

Linke Seite

+ Ostendstr. +

- 1 (E) *Mieter- u. Bauverein (Hvw.: Ldw. Gall, Frühlingstr. 2) Amlung Paula, Rentn. Baier Maria, We. Biehle Anna, We. Biehle Art., Lokheizer Böhm Gg., Hilfsarb. Bühler Gg., OZugf. aD. Burger Hrm., VerwOInsp. Götz Kath., We. Groß Jos., Schreiner Groß Rud., Angestellter Kappler Karl, BehAng. Prestel Karl, WerkM. Roß Wlh., Schiffsf. Schmidt Hugo, RegAsst. iR. Seiler Alfr., Lokf. Seiler Günther, BbInspAnw. Wittmann Rob., Lokheizer
- 1a (E) u. Hvw.: wie Nr. 1 Vorderhaus zerstört **Hinterhaus** Fundis Paula, Buchhalt. Geißel Maria, Rentn. Hanfmann Ldw., Schlosser Honikel Hrm., Krafft. Nagel Isa, We. Reuter Frz., Rentn. Schaffner Jul., We. Schwab Wlh., Maurer
- 3 (E) u. Hvw.: wie Nr. 1 Benz Helm., techn. BbInsp. Gewand Adlb., GewerkschSekt. Guderlei Karl, BbInsp. Hunderl Hrm., kfm. Ang. Knass Berth., kfm.Ang. Meinel Margar., AbtLtrn. Prestel Karl, Werkf. Prestel Luise, We. Seiler Rich., BkAng. Stocker Wlh., BehAng. Zimmermann Rud., RegInsp.

Wilhelm Müller General-Vertretungen
BÜRO-EINRICHTUNGEN
Karlststraße 34 Fernruf 27080

Büromaschinen

In allen Apotheken,
Drogerien



EMSER-PASTILLEN • ECHT EMSER-SALZ HEILEN DEN HALS

Nr. Linke Seite

- 5 (E) u. Hvw.: wie Nr. 1
Fleischer Hans, Ang.
Grudnick Rich., Schreiner
Kremer Rud., Rentn.
Langhammer Gust., VerwAng.
Niebler Xaver, VerwAng.
Oppelt Ferd., Ang.
Ritter Alfr., BbAmtm.
Rupp Eugen, Katasterzeichner
Sasse Otto, VerwAng.
Sossna Marta, Frau
Zwigard Emil, Taxiuntern.
↪ 25493
- 7 (E) u. Hvw.: wie Nr. 1
Bamberger Paula, kfm.Ang.
Baron Frdr., VerwAng.
Berschneider Joh., Maler
Bien Irmgard, Frau
Frommel Frdr., Ang.
Gotzmann Gerh., Ang.
Hörning Bertold, techn.Asst.
Roth Hans, kfm. Ang.
Sandrock Erich, kfm. Ang.
Stallbommer Joh., PolWachtM.
Wesol Jakob, BbAmtm. iR.
↪ 25493
- 9 (E) *Giacomelli Jul.,
Stephanenstr. 7
Keller Fritz, BkBeamter
Kollin Anton, Rentner
Kollin Othmar, HdlsVertr.
Kollin Wh., Masseur
Kreuder Wolfg., kfm.Ang.
↪ 22505
Kroha Hdw., We.
Krübel Hrm., Ang.
Krumrey Frz., HdlsVertr.
↪ 22440
Maisch Karl, VerwOsekr.
Neugebauer Recka, Sekrn.
↪ 25161
Pfeiffer Rich., GeschInh.
↪ 23937
Ries Jos., Maurerpolier
Stampka Hch., Verlagskfm.
Thomaier Emma, We.
Völpert Wrn., Maurer
Wolff Frz., Archt. u.
Kunstmaler
+ Lachnerstr. +
- 11 (E) *Mieter- u. Bauverein
Zerstört
- 13 (E) *Barth Hrm., Fbrkt
Zerstört
+ Sommerstr. +
Rechte Seite
+ Ostendstr. +
- 2 (E) wie Nr. 1
(Hvw.: Arthur Bernauer,
Frühlingstr. 4
Brauch Osk., OPSEkr.
Gall Ldw., Schlosser
Kuentz Elisabeth, We.
Müller Karl, BezM. ↪ 23136
Rommel Wh., GartenM.
Schneider Stef., kfm.Ang.
Vogelbacher Rosa, We.
Weyland Guido, VerwAng.
Windisch Karl, Schreiner
- 4 (E) wie Nr. 1
Bernauer Arthur, städt.Ang.
(Hvw.)
Buhles Jak., KrimOsekr.
Dauwense Ida, We.
Haak Horst, Ang.
Haudsch Hrm., KrimSEkr.
Horchheimer Karl, PolBeamter
Knabe Herb., Ing. ↪ 60290
Leier Peter, Rentner
Lieder Wrn., techn.Ang.
Mönning Hrm. Kraftf.
+ Sommerstr. +

Funkerstraße

- (Durlach)
Stadtplan J 16, 17
Beginnt an der Weingartener
Str. 49 und zieht in westlicher
Richtung bis zur Schopfheimer
Straße
Linke Seite
+ Weingartener Str. +
+ Trainstr. +
- 1-3 Fallen aus
- 5 (E) Strobel Eug., PolBeamter.
Frick Ella, We.

Nr. Linke Seite

- 7 (E) Mehr Emil, Produktionslfr.
Göbel Martha, We.
Götz Hein., techn. Ang.
Winkler Kurt, Kfm.
9 (E) Füller Ad., Färber
Benz Elfriede, DSchneiderei
Benz Karl, EIMont.
Füller Ad. jun., Schreiner
Grasse Erich, Schlosser
Kempf Math., Arb.
11 (E) *Pottietz Ant., Schrein.
Zerstört
13-17 Fallen aus
+ Lörracher Str. +
- 19 (E) Pfatteicher Frdr., Obst-
u. Gemüsehandel ↪ 42371
Herzog Kurt, PolBeamter.
- 21 (E) Braun Jos.,
Straßenbaugesch. ↪ 42136
Pfrommer Alfr., Geschf.
↪ ben. 42136
Schäfer Bened., HdlsVertr.
↪ 41643
- 23-25 Fallen aus
- 27 (E) Jung Karl, KüferM.
Jung Lina, We.
Lindig Willy, Tel.Insp. iR.
- 29 (E) Oehler Gottfr.,
Karosseriebau ↪ 41718
Engel Karl, Bautech.
Kolb Osk., Autokfm.
Oehler Alfr., KarosseriebauM.
+ Schopfheimer Str. +
- Rechte Seite
+ Weingartener Str. +
- 2 (E) *Regierungspräsidium
Nordbaden (Hvw.: Landes-
polizeidirekt., VerwAußenstelle
Khe-Durlach)
Nicht bewohnt
- 4 (E) *Hilf Osk., Mittelstr. 8
Arbeitsgemeinschaft Bäderbau,
Schwimm- u. Saunabäder
↪ 41961
Krieger Reinh. u. Rud.,
Betonwaren
Ffand Alex., AppBau u.
Chem. Fbk. ↪ 41961
+ Schopfheimer Str. +

Gabelsbergerstraße

- Stadtplan J 9
Beginnt in der Sophienstraße
beim Gutenbergplatz und endet
in der Weinbrennerstr.
Franz Xaver Gabelsberger,
Erfinder und Begründer der
deutschen Stenographie,
geb. 1789, gest. 1849.
Linke Seite
+ Sophienstr. +
- 1 (E) *Messang Elisabeth,
Kriegsstr. 133
Alexander Peter, Rentner
↪ 20367
Benz Karol., We.
Beyler Ursula, Frau ↪ 20367
Birg Günther, Lagerist
Fleudaus M., OSchullehrn.
Geiger Edelb., DiplLdw.
Hodapp Hrm., Kapellenlfr.
Hodapp Osk., kfm.Ang.
Jüngert Frzka., We. ↪ 20355
Lützerath Ernst, Weststadt-
Buchhandlung ↪ 23007
Lützerath Luise, We.
Mehnert Erich, Ing.
Noss Joh., Arbeiter
Schneider Franziska, Frau
Schorpp Wäscherei
(Annahmest.)
Walter Maria, We.
Weber Otto, Kürschner
↪ 28660
Weber Wlh., kfm.Ang.
Wroblewski Wlt., KürschnerM.
3 (E) Thome Klothar, Kfm.
(Frau)
Frenz Hrm., Kfm. ↪ 22821
Nabben Th., Kfm. ↪ 24793
Sackmann Fritz,
Uhrenfbr. ↪ 24490

Nr. Linke Seite

- 5 (E) *Schwab Maria, We.,
Kaiserallee 109
Egolf Karl, PolWachtM.
Egolf Martha, We.
Eidinger Wlt., Rechtsber.
Fritsche Emil, RbkSEkr. aD.
Fritschi Frieda, We.
Haymann Elisabeth, We.
Höfle Max, kfm.Ang.
Lechner Luise, We.
Leuthe Gust., VerwInsp. iR.
↪ 27469
Leuthe Otto, Rechtsanw.
↪ 27469
Moritz Sofia, Lehrerin
- 7 (E) Nagel Wlh., El.InstallM.,
elektr. u. sanitäre
Einrichtg. ↪ 28647
Braun Günt., Konstrukteur
Dittmann Herb., Kunstmaler
Holeisen Elisabeth, Geschlhn.
↪ 26646
Stehlin Emil, Amtsrat
Wurzel Gg., BkBeamter.
- 9 (E) Helm Jos., We.
Axtmann Albr., Mechaniker
Baier Frieda, We.
Blöcher Willi,
PolOberstltn. aD.
Braun Pet., VerwSEkr. z. Wv.
Fuchs Willi, Zimmermann
Goizen Dr. Heinz, LGDir.
↪ 26007
Schweinschaut Kl., BehAng.
Schwörer Marie, We.
- 11 (E) *Herr Theod., Adlerstr. 27
Albrecht Sofie, Frau
Engel Wilhelmine, We.
↪ 60002
Frank Margarete, We.
Glasbrenner Wlt., PBeamter.
Kirchenbauer Karl, GeschInh.
Kirchenbauer-März Marely,
Kunstgewerbl. Werkst.
↪ 26534
Klempf Fritz, OPInsp.
Kluge Dor., We.
Kurzenhäuser Hel.,
ZigarrenVersGesch.
Kurzenhäuser Osk.,
Helf. i. Steuers.
Nüchel Ed., HdlsVertr. ↪ 60082
Oertel Otto, Geschf.
↪ * 24123
Staedele Math., PBeamterin
↪ 27109
- 13 (E) Thoma Sofie, We.
Frye Osk., HdlsVertr. ↪ 26109
Krebs Jos., Wachm.
Krebs Wlt., Reg.-Insp.
Linder Martha, We.
Mildenberger Käthe, We.
Möllinger Otto, Rektor aD.
Möllinger Waltraud, Lehrerin
Möllinger Wilma, Lehrerin
Pockrandt Hch., VVertr.
Schnäbele Emma, We.
Sohl Eva, We.
Stundl Anna, We.
Thoma Aenne, Musikpädagog.
Wolf Margarethe, We.
Zöller Hch., BkAng.
- 15 (E) Ehrler Th., RbOInsp. iR
Kersten Käthe, We.
Tauschel Helm., OIng.
Wendt Hilda, We.
Wickert Kunigunde, Frau
- 17 (E) *Sommer Ldw.,
Siegtsdorf (Oberbayern)
Brodesser Hch., Prof. iR.
↪ 28538
Ehrmann Hilde, We.
Eiffer Aug., Ing., Ang.
Fröblich Arth., techn.Zeichner
↪ 27161 (Hvw.)
Gramlich Eugen, Musiker
↪ 27161
Grötzinger Helm., Bäcker
Heizmann Karol., We.
Rave Hans, Ing.
Romberg Joha., We.
Schwedes Wlh., StSEkr. aD.

Nr. Linke Seite

- 19 (E) Max Frdr., Lehrer
Blank Frdr. jr., BbAsst.
Flesch A., Baukfm. ↪ 60215
Gerne Fritz, Textilvertr.
↪ 23139
Greiser Leo, PolBeamter.
Heß Dr. H., RegChemierat
Schleid Emil, chem. Prod.,
Großhdg. ↪ 20362
Schlicher Jul., Textilw.
Schneider Hedw., Hebamme
Sermersheim Ad.,
VerwAmtm. ↪ 60142
Sermersheim Selma,
Bereitschaftslfrn. (DRK)
↪ 60142
+ Weinbrennerstr. +
Rechte Seite
+ Sophienstr. +
- 2 (E) Laade Gg., GeschInh.
↪ 26285
Amolsch Wlh., TankwFahre
Frieser Rudi, Musiklehrer
Heinze Ursula, StudAssesn.
Kröger Ingeborg, Frau
Kühn Rosa, We.
Schubert Maria, We.
Staedele Ida u. Käthe
Traut Erika, Pianistin
- 4 (E) *Allg. Kath. Kirchenkasse
Freiburg, Herrenstr. 35b
(Hvw.: Theo Putz,
Sternbergstr. 15)
Fleckenstein Marie-Luise,
Frau
Johs Rich., DiplVolkswirt
Johs Rosa, Fürsorgerin
Karasek Floriane, We.
Keller Karl, El.InstallGesch.
↪ 25256
Klein Otto, kfm.Ang.
Klettenheimer Leopold,
OZollsekr. aD.
Sitzler Theophil, Professor,
DiplIng. ↪ 60779
- 6 (E) *Versorgungsanstalt des
Bundes und der Länder
Anslinger Käthe, Wirtschn.
Budwald Helm., kfm.Ang.
↪ 28213
Cichorius Hans, Zahnarzt
↪ 23008
Esdle Gregor, Pensionär
Fuchs Anna, We.
Meeß K.-Friedr., EIKfm.
Mengis Dr. Carl, OStudDir.
↪ 27868
Roser Liselotte, Frau
Schmidt Lotti, We.
Schwörer Martha, We.
Spuler Dr. Rud. sen., Doz.,
Augenarzt ↪ 23681
Stang Artur, Ang.
Weckel Frdr., Vertr. ↪ 20360
Weckel Frdr. jun., Bauing. u.
Archit.
Zenker Gertr., Ang.
+ Weinbrennerstr. +
- Gablonzer Straße**
Stadtplan G 8
Im Industriegelände an der
Neureuter Str.
Linke Seite
+ Neureuter Str. +
- 1 (E) Locke Kurt, Fabrikant u.
*Locke Karl, Sophienstr. 177
Locke Karl & Sohn, Holz-
warenerzeugung ↪ 52076
- 3 (E) Büchele Erw., Blech-
bearbeitg. ↪ 51407 (Betrieb)
- 5 (E) *Boeckle Egon,
Bahnhofstr. 38
Grießer Karl, Kupferschmiede
u. Apparatebau ↪ 51693
- 7 (E) Boeckle Egon, Inh. d. Fa.
Karl Grießer, Kupferschmiede
u. Apparatebau ↪ ben: 51693
- 7a (E) *Wiecha Max,
Vorholzstr. 46
Mawi, Inh.: Max Wiecha,
Backbedarfherst. ↪ 53566
- 9 (E) Werner Max,
RepWerkst. f. elektr.
Maschinen ↪ 26771

Unsere **Spar-Reinigung** ist die
billige und gute Kleiderpflege für Alle.

Schmitt

nur

Chem. Reinigung / Färberei

Kaiserstr. 48 Ruf 25376
Scheffelstr. 53 Ruf 25379