

Badische Landesbibliothek Karlsruhe

Digitale Sammlung der Badischen Landesbibliothek Karlsruhe

Kapellenstraße

[urn:nbn:de:bsz:31-219073](https://nbn-resolving.org/urn:nbn:de:bsz:31-219073)



MONINGER BIER

anerkannt hervorragend



Nr. Rechte Seite

- 10 (E) *Gothaer Lebensvers.
Göttingen, Gothaer Pl. 8
(Hvw.: Dr. Franz Müller,
Welfenstr. 16)
Faller Hans-Wrn., kfm.Ang.
Hüblein Wilhelmine, We.
Kunzmann Alfr., Automaten-
aufst. F
Maier Käte, Frau F
Morlock Osk., Pensionär
Neunhöffer Gabr., OLehrn.
iR. F
Rombusch Erna, Privat
Rombusch Ulrich Dr.,
Dipl.Ing. F
Schnitzler Hch., Ang. F
Schuchhardt Wrn.,
Werkst-Lehrer
Schuchhardt Willi,
Friseurgeschäft F
Winkler Arno, Rentner
- 12 (E) *Brauerei Schremp-Printz
Bitterich Wrn. Dr.,
Dipl.Ing. F
Herold Erwin, BbOInsp.
Krey Karl, Prok. (Hvw.) F
Kühn Hch., Fachabtlr. F
Niedermeier Juliane, We.
Orth Hildeg., We. F
Ostertag Ed., RegOInsp.
aD. F
Schöntag Ad., Gastst. z.
Karls Hof F
+ Kolpingplatz +

Kanzlerstraße

(Durlach)

Stadtplan K 16

Frühre Bismarckstr.

Beginnt an der Kelterstraße
und endet an der Gritznerstr.

Linke Seite

+ Kelterstr. +

- 1 (E) *Ungeheuer Karl,
Tuttlingen, Bahnhofstr. 29
Chynicki Joh., kfm.Ang.
Hirt Elise, We.
Schreiber Thomas, Rentner
- 3 Fällt aus
- 5 (E) *Kath. Kirchengemeinde
(Hvw.: Otto Friedel,
Palmaienstr. 15)
„Christkönigshaus“,
Schwesternstation u.
Badebetrieb F
Caritasstelle
Kindergarten
Kirchensteuerbüro
Krankenpflagestation
Dorner Alverna, Oberin
Grothues Antonia,
Seelsorgehelfn.
Karl Rosa, KrkSchwester
+ Palmaienstr. +
- 7-11 Fallen aus
- 13 (E) *Fränkle Ella u. *Emma
Schäfer
Boenisch Karl, PHSchaffner F
Dürr Erwin, Metzger
Fränkle Wlh., Gasth.
z. Festhalle F
Schäfer Frz., PolOKomm.
Wackershauser Jak. Frdr.,
Rentner
Wurzer Gerda, Sekrn.
- 15 (E) Maier Wilhelmine, We.
Braun Anna, Frau
Christ Olga, Frau
Hofmann Alois, Rentner
Hofmann Helm.,
Heizungsmonteur
Holzwarth Gerh., Friseur
Lange Maria, Frau
Pankratz Gertr., Verknf.
Schmitt Ed., Rentner
+ Amalienbadstr. +
- 17 (E) Gritzner Kayser AG.
(Fabrikgebäude)
+ Gritznerstr. +

Nr. Rechte Seite

- + Kelterstr. +
- 2 (E) Kath. Kirche
St. Peter u. Paul
+ Palmaienstr. +
- 4-8 Fallen aus
- 10 (E) *Neue Heimat,
Douglasstr. 3
Cohen Peter, Fahrschule F
Friedlein Karl, HdlsVertr.
Haas Rosa, We.
Kellmann Wrn., BetrIng.
Klein Ph., Schreiner
Klings Helm., KfzMechan.
Rauhut Reinhard, Einkäufer F
Scherk Joh., städt. Arb.
Zeger Rosa, Ang.
- 12 (E) *Tannheiser A., Hof,
Kulmbacher Str. 16
Schmidt Frdr., Rohrleger
Schwalm Hartmut, Phys. F
Schwebe Anna-Luise, Ang.
Werner Frieda, We.
Werner Martha,
RegOSekrn. F
- 14 (E) *Schmitt Erben
Bardon Otto, Schlosser
Klump Ph., Rentner
Kröhn Alfred, BehAng.
Maschka Julie, We.
Oberhauer Marie, Frau
Schmidt Elise, We.
Schmitt Hans, FinAng.
(Hvw.) F
Weinbrecht Amalie, We.
+ Amalienbadstr. +
- 16 (E) Ulaga Frz., Maurer
Birke Elisabeth, VerwAng.
Boese Wolfg., Zimmerm.
Hajny Anton, ElMonteur
Keck Erwin, kfm.Ang.
Schanz Otto, ElMechan.
Schneider Lotte, Buchh.
Speder Anna, We.
Ulaga Hch., Schlosser
Widmayer Lucie, We.
Wolter Martha, We.
+ Gritznerstr. +

Kapellenstraße

Stadtplan J 12

Beginnt am ehem. Durlacher
Tor und endet in der Kriegs-
straße beim Güterbahnhof.

Benannt nach der Kapelle am
alten Friedhof. Erbaut 1842
durch Baurat Eisenlohr. Die
Mittel dazu gestiftet durch
Frau Regina Reuter, geb.
Trohmann, Hofmetzgers-
Witwe, gest. 1834

Fehlende Nr. nicht bebaut

Linke Seite

+ Durlacher Allee +

- 11 (E) *Stadt Karlsruhe
Schillerschule F
Schwerhörigen-u. Sprachheil-
schule F
Stammer Elisabeth, We.
Stammer Hch., HausM.
+ Lutherplatz +
- 17 (E) *Land Baden-Württembg.
(Hvw.: Staatl. Liegenschafts-
amt, Kreuzstr. 1)
LandesvermAmt Baden-Witbg.,
Außenstelle Khe F
Regierungspräsidium Nordb.,
Abt. V C—VermWesen F
Kunz Ant., HausM.
+ Kriegsstr. +
- Rechte Seite
+ Kaiserstr. +
- 24 (E) *Wenz Ernst,
Gebhardstr. 19
Becker Mina, Rentnerin
Bez Elisabeth, We.
Dörich Art., El. Install. F
Geret Anna, We.

Nr. Rechte Seite

- Heil Wrn., MaschBauer
Heil Wlh., techn.Ang.
Henn Karl, Arbeiter
Müller Frdr., Rentner
Roth Herb., Kfm.
Schmidt Ella, We.
Schütterle Emilie, We.
Simianer Ldw., Seifenpräger
Zwirner Frz., Rentner
- 6 (E) *Kopf Rud.,
Durlacher Str. 7
Juppe Ernst, Fahrradgesch.,
Nähmaschinen F
- 8 (E) Rombach Helm., Lagerist
Bölzle Emma, We.
Fuchs Roland, Schreiner
Goldschmidt Horst-Günter,
städt.Ang.
Graze Hilde, Frau
Klinkhardt Ursula, We.
- 10 (E) *Klump Helene,
Gerwigstr. 15
(Hvw.: Haus- u. Grundbes.
Verein eV., Lessingstr. 10)
Flamm Hrm., TelBetrWart
Klenk Mina, We.
Schuhmacher Kurt, Dreher
Seufert Gust., Packer
Sing Hannelore,
LebensmGesch. F
Sing Jos., Maurer
Straub Manfred, Maurer
Weinacker Simon, Arb.
Weninger Anna, We.
- 12/14 (E) *Heck Nik.,
Durlacher Str. 15
Binder Ant., Fotoatelier F
Binder Wolfg., Laborant
Frank Mario, Frau
Fuchs Theod., Bierbrauer
Müller Eug., Chemielaborant
Seith Elise, Rentnerin
Seith Frdr., Rentner
Standare Irma, Frau
Stirn Hrm., Feinmechan.
Strebel Hans, Kraftf. F
Walter Erich,
Gebäudereinigung F
Walter Otto, Privat
- 16 (E) *Haug Amalie, Frau u. a.
Dibowski Mich., KfzMech.
Dierfeld Rüdiger, kfm.Ang. F
Dieringer Wlt., Maler
Hallauer Paula, We.
Hartlieb Gertr., Schneiderin
Jaumann Else, We.
Karl Simon, Maschinist
Rocca, Wlh., Mechan.
- 18-20 (E) *Friko Samenhaus,
Frdr. Koch & Co.,
Kaiserstr. 13-15
Albrecht Samuel, Packer
Braun Gertr., We.
Damm Günther, Maschinist
Eckert Hugo, Heizer
Förter Jose, Dreher
Hermann Heinz, Install.
Kunkelmann Egon, KfzM.
Metzger Aug., Rentner
Stöckler Hrm., KrimBeamter
Vierling Rolf, Zimmermann
Votocek Erhard, techn.Zeichner
Weiß Otto, Kraftf.
- 22 (E) *Theilmann Fritz, Kiesel-
bronn u. Marg. Häussler,
Grötzingen, Friedrich-
Gerhardt-Str. 18
Becker Ella, We., Schneiderei
Buhlinger Osk., Lokheizer
Perschmann Günth., El.Install.
Weinmann Lothar, Expedient
Wetzel Julius, Kraftf.
- 24 (E) *Rausch Irma, We.
Kaiserstr. 26
Argast Joh., Pensionär
Ehrmann Karl, Schlosser
Ehrmann Wlh., Rentn. (Hvw.)
Friedberger Frz., Arbeiter
Lang Sophie, Rentnerin
Müller Emil, Rentner
Wetzel Günther, kfm.Ang.
- 26 (E) *Balke Berta, Erben, USA
Balke Willy, Rentner (Hvw.)
Endress Otto, Arbeiter
Feßler Mina, We.
Hager Kurt, MaschArb.
Herrmann Hans, ElMonteur
Koch Anna, We.
Krotz Erika, Frau
Reiser Magdalene, We.
Stallmann Günter,
MaschSchlosser
Stöhrmann Elise, Rentnerin
- 28 (E) *Brauerei Hoepfner
Dahlinger Karl, Rentner
Gabel Wlt., VerwAng.
Kaiser Karl, Metallschleifer
Lorenz Elsa, We.
Mai Joh., Rentner
Maier Karl, Mälzer
Schmunck Elfr., We.
- 30 (E) *Krupp Lina,
DurlacherAllee 48
(Hvw.: Haus- u.
Grundbes.-Verein eV.,
Lessingstr. 10)
Junghans Manfr., kfm.Ang.
Meier Günter, kfm.Ang.
Munkelt Wrn., Schlosser
Röderer Karl, PHSekr. aD.
Ruf Emma, We.
Seufert Hrm., Rentner
- 32 (E) Lautenschläger Hrm.,
LebensmGesch. u. Mild-
hdlg. F
Bauer Alb., Gärtner
Buhlinger Horst, Pfadharb.
Buhlinger Otto, Buchb.
Melchert Hans, WerkzeugmM.
- 34 (E) *Rokinger Emma,
Wattkopstr. 8
Frauenfeld Alfr.,
MaschSchlosser
Fuchs Wlh., Goldschmied
Knap Paula, Frau
Möck Herb., Plattenleger
Stolle Ad., VersOInsp.
Wacker Rudi, technBeamter
(Hvw.)
Hinterhaus
Schmitter Emilie, Frau
- 36/38 (E) Beuschlein Siegf.,
techn.FernInsp. F
Braun Karl, Zugführer
Karrer Mina, KrkSchwester
Reuble Maria, We. F
Richter Jos., Marktaufseher
Richter Maria, We.
Schutzenbach Klara,
BBOSekr. iR.
Volk Jos., Rentner
Weber Wlh., Rentner
- 40 (E) *Diefenbacher Elise u.
Eleonore Rauh, Erben
Badmann Helm., Arbeiter
Beck Hch., WerkzSchleifer
Mayer Willy, Emailbrenner
Raub Hrm., Gastw. z.
Grenadier (Hvw.) F
- 42 (E) *Scheidt Wilhelmine,
Nördl. Hildaprom. 15
Bradt Josephine, Frau
Bühler Johanna, Filialltnr.
Dickemann Ldw., Blechner
Dudenhöffer Arth., Schreiner
Hasel Wrn., MaschSchlosser
Jäger Alwin, Rentner
Kröher Hans, KfzMechM.
Reuther Willi, kfm.Ang.
Schleifer Herb., Bäckerei
(Fil.)
Schückle Fritz, Schuhm.
Stadel Willi, Rentner
Sulzberger Ldw., Rentner
Wagner Bened., RegSekr. iR.
(Hvw.)
Ziegler Anna, We.
Zimmermann Irma, Frau
Hinterhaus
Herm Osk., MaschFormer
Hirschmann Rudi, Kraftf.
Notter Christa, We.
Siems Carsten, MaschArb.

Wilhelm Müller

General-
Vertretungen

BÜRO-EINRICHTUNGEN

Karlstraße 34

Fernruf 27080

Büromaschinen

Plagt Dich ein Tier Ruf 3 - 1 - 2 - 3 - 4

A. Springer, Ettlinger Straße 51

Haushygiene

Nr. Rechte Seite

- 44 (E) *Stegmaier Margar., Pforzheim, Osterfeldstr. 29
Abendschön Frz., PHSchaffner aD.
Bucher Frz., Wachmann
Burkhardt Clara, We.
Deudler Karl, Rentner
Dimitr Reinh., Arbeiter
Reber Emma, We. F
Wunsch Artur, Musiker
Wunsch Oskar jun., techn. Ang.
- 46 (E) *Oehler Gottfr., Wagner M. Funkerstr. 29
Daum Otto, D u. HSchneiderei
Gerber Helm., Arbeiter
Jörger Gerh., Gebäude-
reinigung F
Kilian Klara, Frau
Möll Alfr., Blechner
Möll Pauline, We.
Pawliwsko Hdn., MaschArb.
Steiner Mathias, Bauarbeiter
- 48, 50 Fallen aus
- 52 (E) *Weinreuter Pauline, Massenbachhausen
Bark Evi, DiplVolkswirt
Bruttel Frdr., Geschlnh.
Graf Luise, Frau
Hartkorn Heinz, Student
Janisch Hubert, Rentner
Lauinger Hel., We.
Mark Wlh., Rentner
Reichert Jos., Gipser
Schweikert Paula, We.
Wedekind Herb., Rolladen-
gesch. (Werkst.) F
- 54 (E) Neubrand Maria, We. (Hvw.: Haus- u. Grundbes. Verein eV., Lessingstr. 10)
Clormann Ph., BuchbM.
Maka Alma, Frau
Schaller Maria, We.
Schwarzenberger Helm. Schrifts.
Wüstling Horst, Dipl. Ing.
- 56 (E) Seitz Irma, We. Furtwengler Osk., Krafft.
Huge Ldw., Dipl. Ing.
Metz Gust., Pensionär
Metz Karl, Gipsergesch. F
Schmidt Oskar, Weber
- 56a (E) *Wetterich, Erben
Brettel Aug., Rentner
Burger Fritz, Inh.: Maria
Burger, Friseurgeschäft F
Hartlieb Berta, Frau
Heck Luise, Frau
Herz Erw., KrimBeamter
Maier Martha, Ang.
Maulbetsch Frdr., KrimBeamter
Schäfer Lydia, Frau
Schalk Luise, Tabak- u. SchreibwarenGesch.
Schalk Manfred, Kettwirker
Vogel Hans, Vertr.
Walz Alfr., Kfm. (Hvw.)
Wipfel Wolfg., Vorarb.
+ Waldhornstr. +
- 58 (E) *Fritz Leop., New York
Feuchter Hans, städt. Arb.
Fritz Katharina, We. (Hvw.)
Glückselig Adolf, Gastst. z.
Schiller F
Görzner Amalie, Frau
Guth Jos., PSchaffner
Kiefer Karl, Rentner
Liesenhof Bertha, We.
Rahm Hannelore, Frau
Weigel Luise, We.
- 60 (E) *Morath Margarete, Kriegsstr. 181
Böttle Günther, Tankwart
Clormann Bernh., Schlosser M. F
Merkert Karl, Chemotechn.
Sauter Ad., HdJgsBevollm.
Zeuner Kurt, FrisGesch. F

Nr. Rechte Seite

- 62 (E) *Klumpff Hildeg. Berta, Kreuzbergstr. 14
Frey Fritz, Kfm.
Heininger Elisabeth, Frau
Mark Willi, Kfm. F
Meyer Karl, Former
Schmitt Elise, We.
Schmitt Wlt., Dachdecker
Schückle Emil, Fotolaborant
Steim Klara, LebensmGesch.
Tausch Frz., Metallschleifer
- 64 (E) Zimmermann G. u. E., Bau- u. Möbelschreinerei F
Bälz Emilie, We.
Berger Frz., Arbeiter
Böhm Johanna, Frau
Eidelsler Norb., Vertr. F
Gohmann Heinz, PolBeamter
Jünger Arthur, kfm. Ang.
Hübner Karl, BetrLtr. F
Schoch Lothar, Automechan.
Siegert Max, VersKfm.
Steinhof Wlh., Schneider
Vogt Wolfg., Maler
Zimmermann Erich, Schreiner F
Zimmermann Gustav, Schreiner M.
Zimmermann Marie, We.
- 66 (E) Wagner Frieda, We. Coenen Frieda, We.
Fieberling Herb., Glas- u. Gebäudereinigung F
Giring Elisabeth, Rentnerin
Hähling Hilda, Frau
Hesse Horst
Nenner Manfred, DiplChem.
Rieder Rich., Prokurist
Schneble Johanna, We.
Steinöl Elisabeth, Frau
Wagner Herb., Modellschrein.
Wiedmann Otto, kfm. Ang.
- 68 (E) *Hildenbrand Wlh., Göppingen, Poststr. 21
Hager Egon, VerkFahrer
Hager Karol., We.
Kofer Wolfgang, Medh.
Langolf Arth., Arbeiter
Martin Frdr., Straßenwart
Mauer M., Hawaii-Bar F
Schanz Wlh., Versandltr.
Weiß Kurt, Drucker
Zöller Hermina, Frau
Hinterhaus
Mültin Joh., Arbeiter
Nirk Rob., Gerüstbauer
Selzer Amalie, Büglerin
- 70 (E) *Hermann Erwin u. Frau

Haus verwaltet:
Wurm & Co.
Fachgeschäft für Immobilien
Erbprinzenstraße 33 → 25620

- Anacker Marianne, Kontor.
Böhler Karl, Kfz M.
Grünwald Karl, Rentner
Herrmann Gust., Schlosser
Herrmann Horst, PAsst.
Herrmann Karoline, We.
Kappler Gust., Ang.
Knobloch Hans, Rentner F
Korff Hans, VerwAng.
Kühler Rolf, Dreher
Lubetzki Bruno von, Wachm.
Oehler Hrn., Elektr.
Ospach Sophie, We.
Schmidt Rob., Kraftfahrer
Schmitt Adelh., We.
Teufel Ldw., Krafft.
Thier Helga Maria, Frau
Werr Amalie, Frau
- 72 (E) Pfeiffer Otto, Haus- u. KüchengerätegroßhdJg. F
Dreher Greg., Kfm.
Pavrides Kyrillos, Kellner
Reinader Luise, Frau
Schwarz Günter, kfm. Ang.
Spang Hans, Lagerarb.

Nr. Rechte Seite

- 74 (E) *Volkswohnung gGmbH., Beiertheimer Allee 1
Alexander Marie, We.
Bauer Karl, Lagerarb.
Böttle Helm., Bauschlosser
Günsche Anna, We.
Klein Emmy, Frau F
Mitteregger Frz., Arb.
Schiel Rud., Arbeiter
Seeger Maria, BkAng.
Singer Erwin, MaschArb.
Widmayer Hdn., städt. Arb.
- 76 (E) wie Nr. 74
Alexander Egon, StbWagenf. (Hvw.) F
Ammazzini Guiseppa, Rentner
Bald Sofie, Frau
Belschner Rudi, Arb.
Belschner Waltraud, Frau
Belschner Wlh., Rentner
Bieringer Johanna, We.
Blank Luise, We.
Dörflinger Eugen, Monteur
Eckert Frz., Rentner
Gebhardt Frdr., Arbeiter
Heibrook Marie, We.
Höllwarth Wlt., Medhan.
Hummel Willi, Fräser
Jung Frieda, Gastst. Florida F
Kästel Anton, Arbeiter
Kokoschka Emil, Schreiner M.
Kokoschka Helfried, Bauarb.
Kunz Joh., Rentner
Kurz Hdn., Autoschlosser F
Lipny Harald, Arbeiter
Martin Rich., Zimmermann
Obst Karl, Arbeiter
Pfisterer Jos., Rentner
Prestele Anna, Frau
Rieger Heinz, Modellschrein. F
Roth Liselotte, Frau
Schuhmacher Hrn., Beton-
bauer
Sieber Anton, Fußbodenleger
Tölle Carl, Aufsichtsbeamter
Völkle Jos., Former
Wehner Otto, StbSchaffner
Wolf, Joh., Rentner
Züger Anna, We.
+ Kriegsstr. +

Kapellenweg

(Bulach)
Stadtplan M 8, 9, N 7
Beginnt an der Kapelle beim Friedhof Bulach und zieht in südwestl. Richtung durch den Gemeindevwald von Karlsruhe und Forchheim bis zum Versuchs- und Lehrgut Forchheim. (Nicht bebaut)

Karlstraße

Stadtplan H J K 11
Beginnt an der Stephaniensstr. bei der Münze und zieht in südlicher Richtung bis zum Stadtteil Beiertheim.
Großherzog Karl von Baden, geb. 1786, gest. 1818
Linke Seite
+ Stephaniensstr. +
1 (E) Gem. Baugenossensch. Hardtwaldsiedlung eGmbH. (Büro) F
Benz Ottm., Archibüro F
Blechner, Installateur- u. Zentralheizungsbauer-
Innung F
Elektro-Innung F
Grimm Manfred, HLehrer F
Hagmaier Gg., Bautechniker
Hotel- u. Gaststättenverband Mittelbaden eV. F
Kreishandwerkerschaft f. d. Stadt- und Landkreis Karlsruhe F
Maler-Innung F
Musikinstrumentenmacher-
Innung
Straßenbauer-, Pflasterer- u. Steinsetzer-Innung F



Nr. Linke Seite

- 1a (E) Greif Emil, Elektrom.
Greif Elisabeth, KunsthdJg. F
Mautz Josefine, We.
Kioskbesn.
Tammer Elisabeth, KrkGymnastik
- 3-5 (E) Leipziger Verein Barmenia, Allgem. Vers. AG. F
- 7 (E) Kinsler Karl jun., Holzbildhauerei F
Deutsche Buchgemeinschaft F
Kinsler Paul, Bildhauer
Klein Jul. Dr., Staatsanw.
Mehnert Ursula, Verkfn.
Schweikert Berta, Frau
- 9-11 (E) Bad. Komm. Landes-
bank, Zweiganstalt Karls-
ruhe F
+ Akademiestr. +
Barmenia Allgem. Vers. AG. F
- 13 (E) *Schneider Ruth, Ettlingen,
Friedrich-Ebert-Str. 2
Deutschmann Hans, Bürochef F
Dyckerhoff & Widmann KG. F (Niederl. Khe.), Bauuntern.
Friedel Bruno, techn. Ang.
Metzlersche BuchhdJg. (W. Hoffmann) F
Otto Emilie, We.
Otto Emma, PSEktrn.
Reisebüro Karlsruhe, Inh.: Jos. Zimmermann F
- 15 (E) Bank für Gemeinwirtschaft Aktiengesellschaft F
Müller Alfred, Buchhalter
- 17 (E) Doll Karl sen., Friseur M. F
Doll Hdn., Friseur M. F
Doll Karl jun., Friseur M. F
Doll Karl & Hdn., Friseurgesch. F
Kahn & Sohn, Foto-Fach-
geschäft (Labor) F
Löffler Joh., Immobilienbüro,
Möbelhandel F
+ Kaiserstr. +
17a Siehe Kaiserstr. 215
+ Erbprinzenstr. +

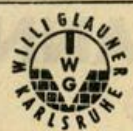

Willi Glauner

Karlsruhe
Karlstraße 108/112
Fernruf 22641/42

**Fliesen-, Platten-,
Mosaikarbeiten**