

Badische Landesbibliothek Karlsruhe

Digitale Sammlung der Badischen Landesbibliothek Karlsruhe

Karlstraße

[urn:nbn:de:bsz:31-219073](https://nbn-resolving.org/urn:nbn:de:bsz:31-219073)

Plagt Dich ein Tier Ruf 3 - 1 - 2 - 3 - 4

A. Springer, Ettlinger Straße 51

Haushygiene

Nr. Rechte Seite

- 44 (E) *Stegmaier Margar., Pforzheim, Osterfeldstr. 29
Abendschön Frz., PHSchaffner aD.
Bucher Frz., Wachmann
Burkhardt Clara, We.
Deudler Karl, Rentner
Dimitr Reinh., Arbeiter
Reber Emma, We. F
Wunsch Artur, Musiker
Wunsch Oskar jun., techn. Ang.
- 46 (E) *Oehler Gottfr., Wagner M. Funkerstr. 29
Daum Otto, D u. HSchneiderei
Gerber Helm., Arbeiter
Jörger Gerh., Gebäude-
reinigung F
Kilian Klara, Frau
Möll Alfr., Blechner
Möll Pauline, We.
Pawlitschko Hdn., MaschArb.
Steiner Mathias, Bauarbeiter
- 48, 50 Fallen aus
- 52 (E) *Weinreuter Pauline, Massenbachhausen
Bark Evi, DiplVolkswirt
Bruttel Frdr., Geschlnh.
Graf Luise, Frau
Hartkorn Heinz, Student
Janisch Hubert, Rentner
Lauinger Hel., We.
Mark Wlh., Rentner
Reichert Jos., Gipser
Schweikert Paula, We.
Wedekind Herb., Rolladen-
gesch. (Werkst.) F
- 54 (E) Neubrand Maria, We. (Hvw.: Haus- u. Grundbes. Verein eV., Lessingstr. 10)
Clormann Ph., BuchbM.
Maka Alma, Frau
Schaller Maria, We.
Schwarzenberger Helm. Schrifts.
Wüstling Horst, Dipl. Ing.
- 56 (E) Seitz Irma, We. Furtwengler Osk., Krafft.
Huge Ldw., Dipl. Ing.
Metz Gust., Pensionär
Metz Karl, Gipsergesch. F
Schmidt Oskar, Weber
- 56a (E) *Wetterich, Erben
Brettel Aug., Rentner
Burger Fritz, Inh.: Maria
Burger, Friseurgeschäft F
Hartlieb Berta, Frau
Heck Luise, Frau
Herz Erw., KrimBeamter
Maier Martha, Ang.
Maulbetsch Frdr., KrimBeamter
Schäfer Lydia, Frau
Schalk Luise, Tabak- u. SchreibwarenGesch.
Schalk Manfred, Kettwirker
Vogel Hans, Vertr.
Walz Alfr., Kfm. (Hvw.)
Wipfel Wolfg., Vorarb.
+ Waldhornstr. +
- 58 (E) *Fritz Leop., New York
Feuchter Hans, städt. Arb.
Fritz Katharina, We. (Hvw.)
Glückselig Adolf, Gastst. z.
Schiller F
Görzner Amalie, Frau
Guth Jos., PSchaffner
Kiefer Karl, Rentner
Liesenhof Bertha, We.
Rahm Hannelore, Frau
Weigel Luise, We.
- 60 (E) *Morath Margarete, Kriegsstr. 181
Böttle Günther, Tankwart
Clormann Bernh., SchlosserM. F
Merkert Karl, Chemotechn.
Sauter Ad., HdlgsBevollm.
Zeuner Kurt, FrisGesch. F

Nr. Rechte Seite

- 62 (E) *Klumpff Hildeg. Berta, Kreuzbergstr. 14
Frey Fritz, Kfm.
Heininger Elisabeth, Frau
Mark Willi, Kfm. F
Meyer Karl, Former
Schmitt Elise, We.
Schmitt Wlt., Dachdecker
Schückle Emil, Fotolaborant
Steim Klara, LebensmGesch.
Tausch Frz., Metallschleifer
- 64 (E) Zimmermann G. u. E., Bau- u. Möbelschreinerei F
Bälz Emilie, We.
Berger Frz., Arbeiter
Böhm Johanna, Frau
Eidelsler Norb., Vertr. F
Gohmann Heinz, PolBeamter
Jünger Arthur, kfm. Ang.
Hübner Karl, BetrLtr. F
Schoch Lothar, Automechan.
Siegert Max, VersKfm.
Steinhof Wlh., Schneider
Vogt Wolfg., Maler
Zimmermann Erich, Schreiner F
Zimmermann Gustav, SchreinerM.
Zimmermann Marie, We.
- 66 (E) Wagner Frieda, We. Coenen Frieda, We.
Fieberling Herb., Glas- u. Gebäudereinigung F
Giring Elisabeth, Rentnerin
Hähling Hilda, Frau
Hesse Horst
Nenner Manfred, DiplChem.
Rieder Rich., Prokurist
Schneble Johanna, We.
Steinöl Elisabeth, Frau
Wagner Herb., Modellschrein.
Wiedmann Otto, kfm. Ang.
- 68 (E) *Hildenbrand Wlh., Göppingen, Poststr. 21
Hager Egon, VerkFahrer
Hager Karol., We.
Kofer Wolfgang, Medh.
Langolf Arth., Arbeiter
Martin Frdr., Straßenwart
Mauer M., Hawaii-Bar F
Schanz Wlh., Versandltr.
Weiß Kurt, Drucker
Zöller Hermina, Frau
Hinterhaus
Mültin Joh., Arbeiter
Nirk Rob., Gerüstbauer
Selzer Amalie, Büglerin
- 70 (E) *Hermann Erwin u. Frau

Haus verwaltet:
Wurm & Co.
Fachgeschäft für Immobilien
Erbprinzenstraße 33 → 25620

- Anacker Marianne, Kontor.
Böhler Karl, KfzM.
Grünwald Karl, Rentner
Herrmann Gust., Schlosser
Herrmann Horst, PAsst.
Herrmann Karoline, We.
Kappler Gust., Ang.
Knobloch Hans, Rentner F
Korff Hans, VerwAng.
Kühler Rolf, Dreher
Lubetzki Bruno von, Wachm.
Oehler Hrn., Elektr.
Ospach Sophie, We.
Schmidt Rob., Kraftfahrer
Schmitt Adelh., We.
Teufel Ldw., Krafft.
Thier Helga Maria, Frau
Werr Amalie, Frau
- 72 (E) Pfeiffer Otto, Haus- u. Küchengerätegroßhdlg. F
Dreher Greg., Kfm.
Pavrides Kyrillos, Kellner
Reinader Luise, Frau
Schwarz Günter, kfm. Ang.
Spang Hans, Lagerarb.

Nr. Rechte Seite

- 74 (E) *Volkswohnung gGmbH., Beiertheimer Allee 1
Alexander Marie, We.
Bauer Karl, Lagerarb.
Böttle Helm., Bauschlosser
Günsche Anna, We.
Klein Emmy, Frau F
Mitteregger Frz., Arb.
Schiel Rud., Arbeiter
Seeger Maria, BkAng.
Singer Erwin, MaschArb.
Widmayer Hdn., städt. Arb.
- 76 (E) wie Nr. 74
Alexander Egon, StbWagenf. (Hvw.) F
Ammazzini Guiseppa, Rentner
Bald Sofie, Frau
Belschner Rudi, Arb.
Belschner Waltraud, Frau
Belschner Wlh., Rentner
Bieringer Johanna, We.
Blank Luise, We.
Dörflinger Eugen, Monteur
Eckert Frz., Rentner
Gebhardt Frdr., Arbeiter
Heibrook Marie, We.
Höllwarth Wlt., Medhan.
Hummel Willi, Fräser
Jung Frieda, Gastst. Florida F
Kästel Anton, Arbeiter
Kokoschka Emil, SchreinerM.
Kokoschka Helfried, Bauarb.
Kunz Joh., Rentner
Kurz Hdn., Autoschlosser F
Lipny Harald, Arbeiter
Martin Rich., Zimmermann
Obst Karl, Arbeiter
Pfisterer Jos., Rentner
Prestele Anna, Frau
Rieger Heinz, Modellschrein. F
Roth Liselotte, Frau
Schuhmacher Hrn., Beton-
bauer
Sieber Anton, Fußbodenleger
Tölle Carl, Aufsichtsbeamter
Völkle Jos., Former
Wehner Otto, StbSchaffner
Wolf, Joh., Rentner
Züger Anna, We.
+ Kriegsstr. +

Kapellenweg

(Bulach)
Stadtplan M 8, 9, N 7
Beginnt an der Kapelle beim Friedhof Bulach und zieht in südwestl. Richtung durch den Gemeindefeld von Karlsruhe und Forchheim bis zum Versuchs- und Lehrgut Forchheim. (Nicht bebaut)

Karlstraße

Stadtplan H J K 11
Beginnt an der Stephaniensstr. bei der Münze und zieht in südlicher Richtung bis zum Stadtteil Beiertheim.
Großherzog Karl von Baden, geb. 1786, gest. 1818
Linke Seite
+ Stephaniensstr. +
1 (E) Gem. Baugenossensch. Hardtwaldsiedlung eGmbH. (Büro) F
Benz Ottm., Archibüro F
Blechner, Installateur- u. Zentralheizungsbauer-
Innung F
Elektro-Innung F
Grimm Manfred, HLehrer F
Hagmaier Gg., Bautechniker
Hotel- u. Gaststättenverband Mittelbaden eV. F
Kreishandwerkerschaft f. d. Stadt- und Landkreis Karlsruhe F
Maler-Innung F
Musikinstrumentenmacher-
Innung
Straßenbauer-, Pflasterer-
u. Steinsetzer-Innung F



Nr. Linke Seite

- 1a (E) Greif Emil, Elektrom.
Greif Elisabeth, Kunsthdlg. F
Mautz Josefine, We.
Kioskbesn.
Tammer Elisabeth, KrkGymnastik
- 3-5 (E) Leipziger Verein Barmenia, Allgem. Vers. AG. F
- 7 (E) Kinsler Karl jun., Holzbildhauerei F
Deutsche Buchgemeinschaft F
Kinsler Paul, Bildhauer
Klein Jul. Dr., Staatsanw.
Mehnert Ursula, Verkfn.
Schweikert Berta, Frau
- 9-11 (E) Bad. Komm. Landes-
bank, Zweiganstalt Karls-
ruhe F
+ Akademiestr. +
Barmenia Allgem. Vers. AG. F
- 13 (E) *Schneider Ruth, Ettlingen,
Friedrich-Ebert-Str. 2
Deutschmann Hans, Bürochef F
Dyckerhoff & Widmann KG. F (Niederl. Khe.), Bauuntern.
Friedel Bruno, techn. Ang.
Metzlersche Buchhdlg. (W. Hoffmann) F
Otto Emilie, We.
Otto Emma, PSEktr.
Reisebüro Karlsruhe, Inh.: Jos. Zimmermann F
- 15 (E) Bank für Gemeinwirtschaft Aktiengesellschaft F
Müller Alfred, Buchhalter
- 17 (E) Doll Karl sen., FriseurM. F
Doll Hdn., FriseurM. F
Doll Karl jun., FriseurM. F
Doll Karl & Hdn., Friseurgesch. F
Kahn & Sohn, Foto-Fach-
geschäft (Labor) F
Löffler Joh., Immobilienbüro,
Möbelhandel F
+ Kaiserstr. +
17a Siehe Kaiserstr. 215
+ Erbprinzenstr. +

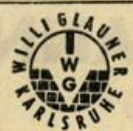

Willi Glauner

Karlsruhe
Karlstraße 108/112
Fernruf 22641/42

**Fliesen-, Platten-,
Mosaikarbeiten**



Hoepfner Bräu

Vorzüglich und beliebt



Nr. Linke Seite

- 19 (E) *Trumpfheller Hrm., Erben
Stadtapotheke,
H. Trumpfheller F
- 21 (E) *Schneider Götz,
Ettlingen, Vordersteig 18
Deininger E., Damenhüte F
Haniel GmbH., Brennstoffe
usw. F
Plüss-Fünfgeld KG., Damen-
moden F
Schneider August,
Damenfriseursalon F
- 21a (E) *Hoepfner GmbH.,
Haid-&Neu-Str. 18
Gerling-Konzern, VersGes.
Zweigstelle F
Gierke Wlt., Arb.
Hüsing Anni, Frau
Jeitler Hans, Gasth. Goldenes
Kreuz F
Wehner Heinz, Koch
+ Ludwigsplatz +
+ Waldstr. +
- 23 (E) Eisen-Röckl oHG., Eisenw.
u. WerkzHdlg. F
Röckl Karl, Kfm. F
Röckl Willi, Kfm. F
Stiel Marie, Frau F
Tubach Anna, Pens.
Tubach Arth., HdlsVertr.
Tubach Luise, Rentnerin
- 25 (E) *Glauner Berth.,
Salierstr. 5 u. *Willi Glauner
Beiertheimer Allee 13
Barnieske Paul, Kfm.
Dietrich Käthe, Frau
Ebner Heinz, MetzgerM.
Eltner Max, Propagandist
Hergard oHG., Kinder-
kleidung (Fil.) F
Lochmann Otto, Ang.
(Hvw.) F
Nickel Alfred, kfm.Ang.
Ritzi Marianne, FilTrn.
Schweiß Max, Amtsbote
Skenderoff Ivan, El.Ing. F
Steinhart Elisabeth., Frau
Siemers KG., Schnell-
reinigung F
Hinterhaus
Bornhäuser Gust.,
Obsthdr. F
Bürgin Alice, We.
Bürgin Karl-Heinz, Blechner
Elsenhaus Anna, Frau
Hammer Frieda, Frau
Schäufele Karl, Glaser
Speckter Hans, Rentner
- 27 *Erbengemeinschaft Stiel,
(Hvw.: Hans Stiel,
Ludwig-Marum-Str. 28)
Geissendorfer A., KG.,
Möbelstoffe, Teppiche F
Riegler Berthold, Uhren-
gesch. F
Schütz Lore, Sportgesch. F
+ Amalienstr. +
- 29 (E) *Hambrecht Wrn.,
ElliHeußWeg 4
GdF Wüstenrot,
Bausparkasse F
Häberer Frdr., GeschInh. F
Klokner Wlt., Dipl.Ing. F
Kürner Herb. Dr., Facharzt f.
Hautkrankh. (Praxis) F
Spitzmüller Kath., We.
Stüve Rud., BbRat
- 29a (E) *Schneider Paula, We.
Ettlingen, Frdr.-Ebert-Str. 2
Herweg Irma, GeschInh. F
Kubitza Josefine, Frau
Meyer Franziska, Frau
Petereit Maria, We.
Rita-Moden, Inh.: Irma
Herweg F
Siegrist Gust., Baugesell-
schaft F
- 31 (E) Kistner Ad., Fahrräder,
Motorräder, Rep. F
Bardusch, Wäscherei
(Annahme) F
Hügler Emma, Frau

Nr. Linke Seite

- Kauter Wolfg., StbWagenf.
Wurz Theodora, Frau
Hinterhaus
Auer Emma, We.
Baatz Günther, Graphiker
Dicfenbacher Karl, Rentner
Schmadlak Angela, Frau
Strnad Gerh., Gürtler
Wolff Fritz, Rentner
- 33 (E) Wamsler-Christensen
Johs., Uhrenfachgesch.
Thiedemann Lydia u.
Martha, Putzmachergesch. F
Zimmer Jul., Kraftf.
- 35 (E) *Marquard Wrn.,
Weingarten
Friedmann Anneliese,
kfm.Ang.
Heil Hugo, SchuhmacherM.
Kreft Lore, LebensmGesch. F
Kreft Ldw., Kfm. F
Schier Rud., Kfm.
Wetterauer Herb., Buch-
drucker
- 37 (E) Jäck Erw., Konditorei,
Kaffee F
Heinrich Ingeburg, Frau
Jurdzick Albert, Kfm.
- 39 (E) *Steigleder Luise, We.,
Herrenstr.
Concordia-Lebensvers. AG.,
K-Organisation Süd F
GBO, Ges. für Büroorgani-
sation mbH. F
Holzmann Philipp AG.,
Baugesch. (Zweigstelle) F
Kappler Margot, Frau
Kohlbecker Karl, Dipl.Ing.,
ArchitBüro F
Schaarmann Willy, FilDir.
(Büro) F
- 41-43 (E) Reif Sepp,
Schneiderei F
Baumstieger Willy,
KrimHKommissar F
Brütisch Margarethe, We.
Fischer Frz. Dr., Rechtsanwalt
(Büro) F
Gehmann Wlt., Waffen u.
Munitionshdlg. F
Hofe v. Inh.: Wlt. Gehmann,
Höchstleistungswaffen-Muni-
tion F
Schlegel-Ramstein Rainer,
Schriftsteller F
Skrobarczyk Gg., Geschenk-
artikelgroßhdlg. F
Wittmann Joach., kfm.Ang. F
Woll Arnim, kfm.Ang.
- 45 (E) Häberer Frdr., SpezGesch.
f. Linoleum F
- 47 (E) *Aachener- u. Münchener
FeuerversGesellsch.,
Stephanienstr. 20
Im Umbau
+ Herrenstr. +
- 49 (E) *Stadt Karlsruhe
(Hvw.: Städt. Hochbauamt)
Bensching Hans, H u. DFrs.-
Gesch. F
Steigleder E. u. H.,
Zigarrengesch., Zeitschr. u.
Leihbücherei F
+ Kriegsstr. +
- 49a(E) Schwarz Wlt., KondM. F
Bohner Karl, Rentner
Ernst Emilie, We.
Foos Maria, We.
Kadernann Luise, We.,
Autotransporte F
Malaschitz Otto, Arbeiter
Schork Wolfg., Bauing.
Schwarz Otto, Konditorei F
Villringer Max, OLehrer F
Volksbank Karlsruhe eGmbH.,
Zweigst. F
- 49b(E) *Landesverband der Geme-
inden der Bischöfl. Me-
thodisten-Kirche in Baden,
Sitz Karlsruhe-Durlach,
AuerStr. 20a
Erdmann Elisabeth., We.
Germann Martha, We.

Nr. Linke Seite

- Methodistenkirche (Friedens-
kirche) F
Rösner Ethel, Gemeindegw.
Steffen Erich, Pastor
(Hvw.) F
Wohlwend Manfr., ElMonteur
Wohlwend Maria, Frau
+ Gartenstr. +
- 51 (E) *Wolfinger Eugen,
Schwann, z. Adler
Berndt Herb., HdlsVertr. F
Ganz Hedwig, We.
Joos Helm., techn.Ang.
Kaßiäpe Peter, Dachdecker
Kern Lilli, Blumengesch. F
Küppers Gerh., Möbelkfm.
Lautenschläger Hannelore,
kfm.Ang.
Müller Günther, Kfm.
Müller Karl F. A. Sohn,
Ate-Kühlung, Ausstellungs-
raum F
Windt Aug., Metzgerei
(Fil.) F
- 53 (E) *Siemers Heinz u. Rolf,
Ettlingen, Neuwiesenreben
Freise Karl-Heinz, El.Ing. F
Kardh Berth., HdlsVertr. F
Niebel Hch., Ing.
- 55 (E) *Thelen Dr. Leo,
B-Baden, RSchneiderStr.
Leopold Hans Joach. Dr.,
Zahnarzt F
Reichert Albert, Revisor F
Schobert H., Fachgesch. f.
Augenoptik F
Schrock Rob., wiss.Mitarb. F
Stapf Hugo, DuHFrGesch. F
- 57 (E) *Reiss Paul, Bischwiller,
Bas-Rhin
Beck Anna, HLehrerin aD. F
Glisch Anna, Frau (Hvw.)
Glisch Peter, Lokf. iR.
Goerner Berta, We.
Maes Paula, Frau
Neu Frdr., KfzM.
Scheffer Karl, AbtLtr.
Schmitter Gg., Foto- u. Kino-
bedarf F
Schulze Harry, Hotelportier
- 59 (E) *Körner Ldw.,
Klauprechtstr. 15 (Bauplatz)
+ August-Dürr-Str. +
- 61 (E) *Mieter- u. Bauverein
Karlsruhe eGmbH.,
Ettlinger Str. 3
(Hvw.: Max König,
Mathystr. 18-20)
Badenwerk AG., Betr.Büro
Hardt u. Murgtal F
Buchta Klara, Handweberei
(Laden) F
Färberei Printz GmbH.,
Annahmestelle F
Walz & Dehm, Elektro- u.
Eisenwarengroßhdlg.
(Fil.) F
Weingärtner Dieter, Zeit-
schriften- u. TabakwHdlg. F
Wütherich Willi,
Friseurgesch. F
- 61a(E) u. Hvw. wie Nr. 61
Hübelt Rosa, Ring-Cafe F
Pfannkuch & Co.,
VerkStelle F
+ Mathystr. +
- 63/65 (E) Schremp-Printz AG.,
Brauerei F
Lieb Aegidius, Kraftf. F
Hinterhaus
Gräber Wolfg., El.Install.
Meyer Frdr., Bierbrauer
- 67 (E) Autohaus Föller Alb.,
Garagen (Teilbetr.) F
Gabi Willi, Shell-Station F
Hertz Autovermietung
GmbH. F
Reemtsma, Auslieferung-
lager F

Nr. Linke Seite

- 69 (E) Klenkler Hans, Hotel-Re-
staurant Prinz Luitpold F
+ Bahnhofstr. +
- 69a Bauplatz
- 71 (E) *Branerei Schremp-Printz
Brosi Willi, SchreinM.
Geiger Bertha, We.
Heß Emil, Kraftf.
Jenne Elisabeth., We. F
Korn Wrn., Gastw. z. Feld-
schlößchen F
Wilimek Rosa Dr., Propa-
gandistin
Zikofsky Frz., BbBediensteter
zur Nieden Frdr., Automech.
- 73 (E) *Ubbelohde Leo Dr., Prof.,
Vorholzstr. 16
Albrecht Paul, BkAng.
Baumgärtner Erwin,
OTriebwagl.
Fischer Jos., Rentner
Heim Carl, Kfm.
Hof Rud., BbOSekr. iR.
Hoß Frdr., LebensmGesch. F
Kautzmann Otto, Dipl.Ing. F
Lehmann Helm., Uhrengesch.
u. -Rep. F
Lehr Marie, We.
Spindler Alb., GaragenM. F
Trump Eugen, Lohnbuchh.
- 75 (E) Barth Emil, BlechnerM.
(Frau)
Barth Emil KG., Blechn.,
Kunststoffwerkst. F
Barth Siegfr., InstallM. F
Barth Wolfg., El.Installation F
Brandenburg Klaus, Ing.
Fuchs Hanns, kfm.Ang.
Henkes Simon, Arb.
Horzel Ernst, Install.
Nieder Hdw., We.
Oehmichen Martin,
techn.Ang. F
Scholz Felix, HdlsVertr.
Schomers Maria, Buchh.
- 77 (E) *Ubbelohde Leo Dr., Prof.,
Vorholzstr. 16
Bender Hermine, We.
Blombach Franz, Schlosser
Claeßner Karl,
RegBauamtM. F
Kienzle Jakob, Maler
Müller Anton, Brauer
Schuck Kurt, Metzgereifiliale F
Tustitsch Hans, PKraftf. aD.
Urmann Hugo, LagerM.
Wasmer Gertr., VersAng. F
Weikert Valentine, We.
Wolfensperger Jos. u. Erich,
Friseurgesch. F
- 79 Fällt aus
+ Vorholzstr. +
- 81 Fällt aus (nach Wiederaufbau
s. Vorholzstr. 11)
- 83 (E) Heisel Simon, Schuhgesch.
(Eheleute) F
Gerstner Leo, Akquisiteur
Göth Horst, El.Install.
Homeyer Curt, Rentner
Nowotny Rud., Schuhmacherei
Oppenländer Lisette, We.
Schmidt Hildegard,
BbAsstn. F
Vogel Hannelore, Frau
- 85 (E) Keuper Rud., kfm.Ang.
Guhrsch Ingeborg, Kontor. F
Hanke, Keuper & Co.,
HdlsVertr. F
Heinrich Johanna, We.
Holland-Cunz Magdalena,
We. F
Huth Wlt., Beamter
Keuper Else, We. (Hvw.)
Schneider Ilse, We. F
Vehs Lilo, Expresf-Reinigung F
Volkswohl-Bund,
Lebensvers. aG. F
Wammetsberger Ernst,
Kraftfahrer
Warnke Gerh., Bäcker
Weick Emil, PBetrWart aD.
Wieczorek Gertrud, We.

BUCHHANDLUNG
MENDE

Wir zeigen Ihnen gern
das gesamte Angebot in der
Bertelsmann-Bücherstube
Karlstraße 76 Telefon 26257

BERTELSMANN
LESERING



Karlsruher Eisen- und Stahlhandel G.m.b.H.

Stab- und Formstahl · Universalstahl · Spezialprofile · Qualitätsstahl · Blankmaterial · Schmiedematerial
Qualitätsfeinbleche · verzinkte Bleche · Mittel- und Grobbleche, sowie Stahlbleche in sämtlichen Güten,
Formaten und Stärken · Gas- und Geländerrohre · rohe schwarze Schrauben · Unterlegscheiben und Federringe
KARLSRUHE Fautenbruchstraße 49/51 Ruf Sammel-Nr. 33011
Fernschreiber: Nr.: 07 82763 esta karlsruhe

Nr. Linke Seite

- 87 (E) *Berlin. FeuerVersich.-Anst., München 22, Schackstr. 4
Apotheken-Verrechnungsstelle
Wolff, Teubner F
Berlinerische FeuerVersAnst. Bezirksdir. F
Firnrohr Emil, Kunstmaler F
Held Josefine, Frau
Mitschele Edm., Kfm.
Nagel Bertha, We.
Nagel Otto, HdlsVertr. (Natursteine) F
Rösiger H. D. Prof. Dr. Ing., u. Dipl. Ing. Clemens Grimm, Architektbüro F
Rom Hans, Schlosser
- 89 (E) *Ilzenhöfer Maria, Beiertheimer Allee 12
Becker Ernst Dr., pr. Arzt F
Königer Lydia, Frau
Krauss Rud., VerwAng.
Kühn Leo, Wagner
Kühn Wlt., Schreiner
Runge Max.
DiplGartenbauinsp.
Schmelzer Frdr., Ing.
SIW, Süddeutsche Industrie-Werbung GmbH. F
Zapf Elfriede, Ang.
- 91 (E) *Slevogt Rich., Erben Agnes-Karll-Schwester-verband F
Budta Klara, Handweberei F
Fütterer Rob., MaschBauM.
Heinz Fritz, Taxi-Unternehmer
Meyer Wlt., Fotograf
Prochowski Peter, Kfm. F
Ribas Juan, Kellner
Vogel Reinh., Polsterer
Hinterhaus
Hausmann H., Teppichwerkst. F
- 93 (E) Morlock Erben, London (Hvw.: Ad. Morlock, Weltzienstr. 20)
Binder Emma, We.
Ditter Klara, Rentnerin
Fütterer Siegr., Arbeiter
Hauwyhler Lina, We.
Köhn Harry, Maurer
Mayer Heinz, MaschSchlosser
Munderich Christ., Rentner
Nemitz Johanna, We.
Neuner Maria, We.
Pfitzer Geschw., Milchhdlg. F
Pregler Frz., Schlosser
Rauff Anneliese, Frau
Speck Alfr., Schlosser F
Speck Hannelore, Frau
Steurer Edith, Frau
Sucher Martha, Rentnerin
Voigt Waltraud, Sekrn.
Weber Paul, Rentner
Hinterhaus
Bahr Emma, Frau
Bohner Horst, Maler
Dörich Frieda, We.
Frank Wilhelmine, We.
Knoll Hb., MaschSchlosser
Kunkel Elisabeth., ElPrüferin
Kunkel Elisabeth., We.
Lamm Alice, Frau
Lorenz Wlt., FernmMonteur
Merkle Alfs., techn. Ang.
Mielczarek Richt., Marmorsdileifer
Moosbrugger Karl, Facharb.
Müller Karol, We.
Pfirman Hugo, Gärtner
Pfitzer Anna u. Maria, GeschInhn. F
Poggensee Wlt., Arbeiter
Riemer Hans, Schaffner
Scherer Anita, Frau
Stolzenthaler Elisabeth., Frau
Tscheuschner Auguste, We.

Nr. Linke Seite

- 95 (E) *Seiter Fritz u. *Gust.
Haus verwaltet: Firma
Rudolf Spitz
Hausverwaltungen KG.
Immobilien
Schillerstraße 27 ☞ 23428
Behmer Rob., Zimmermann
Joos Anni, We.
Riedel Karl, Textiltechn.
Schmidt Paul, Kraftf.
Seiter Fritz, Bäcker
Seiter Gust., Bäckerei F
Thum Gertr., Frau
+ Südenstr. +
- 97 (E) u. Hvw. wie Nr. 99
Klingler KG., Spedition F
Wäscherei Schorpp,
Annahmestelle
- 99 (E) Klingler Wrn., Kfm. F (Hvw.: Rud. Spitz, Schillerstr. 27)
Büro-Technik GmbH., Büroeinrichtungen F
Deutsche Shell AG., Heizöl-agentur F
Fechner Wrn., Kraftf.
Klingler KG., Kohlenhandels-ges. (Hauptbüro) F
Klingler Margarethe, Bilanzbuchhalterin F
- 101 (E) *Wahl Christine, Bietigheim u. andere
Bodmer Hans, Rechtsberater F
Hoffmann Ralf, Kfm.
Hoja Ida, Frau
Kilian Rolf, kfm. Ang. F
Röding Paul, Kfm. F
Schmitt Hans, Kfm. F
Schmitt Hans, vorm. Aug. Schmitt, Grundstücks- und Hypothekemakler F
+ Kantstr. +
+ Kolpingplatz +
- 103-113 Fallen aus
- 115 (E) Kath. Gesellenverein Karlsruhe eV. F
Grimmer Otto, Juwelier-gesch. F
Kolpinghaus, Hospiz u. Gaststätte, Kaffee F
Kolpingplatz-Apotheke (Kern Walburg) F
Leichtlin Gebr., Papier- u. Schreibw. (Fil.) F
Tabak-Krauss, Tabakerzeugn. (Filiale) F
Utry Hrm., FrisGeschäft
Wittmann Jul., Blumengesch. (Fil.) F
Euringer Frz., Gesch. (Hvw.)
Gutsch Sofie, Bibl. Insp. iR.
Sieg Max Joach. v., Rentner
- 117 (E) Hirt Ernst, Autohaus F
- 119 (E) *Englert Herb. Dr., Schillerstr. 41a
Billeb Wald., Reiseinsp.
Doll Aug., Malergesch. F
Eberle Willi, Kesselschmied
Eipper Hannel. Dr., Arztn
Happel Fritz, Tanzschule F
Hlavka Fritz, Rechtsanw. (Wohn.) F
Lehmann Ruth, Frau
Möfner Hellm., Portier
Rusche Fritz, Rentner F
Schnabel Ida, We.
Schnabel Karl, Bauing.
Süss Maria, We.
Tappe Erich, HdlsVertr. F
Tappe Irmg., Steuerbevollm. F
Tappe Maria, We.
Ziegler Margarethe, We. F
- 121 (E) *Farny Erna, FelixMottlStr. 24
Fehring Leonh., VerwAng.
Frohmann Ottokar, Zahn-techn.-Betrieb F
Hofe Hans Dr. v., OStudRat
Kiefer Elisabeth., We. F

Nr. Linke Seite

- Knappschneider Karl, Automechaniker
Körper Joh., Maler u. Graph.
Kühn Philomena, We.
Mack Ernst, Rentner
Singer Eugen, Ingenieur
+ Welfenstr. +
- 123 (E) *Schnittner Melanie, Welfenstr. 7 u. *Mueller Hrm., Rochester (Hvw.: Franz Schnittner, Welfenstr. 7)
Bernhardt Ella, We.
Hellbad Gertrud, Frau
Himmelreich Klara, We.
Müller Wlfg. Dr., pr. homöop. Arzt F
Reiff H. Wlfg., Fahrschule F
Steiger Emil Dr., OStudRat aD.
Streicher Anna, Frau
- 125 (E) *Diehm-Nock Helene, We., Rastatt, Schloßplatz 3
Christ Gg., Chef-Maskenbildner aD.
Gerweck Gertrud, Verkf. Giesen Otto, Metzgerei F
Heil Theresia, We.
Herb Rob., Rentner
Jäger Johanna, We.
Malolepski Lisa, FrisGesch. F
Neumann Fritz, Fliesenleger
Reichel Hans, Schneider
Rittershofer Emil, techn. Stadt-amsrat aD. F
Striegel Agnes, Frau
Waschnek Kurt, Pfadarbeiter
Wenzel Hrm., Schlosser
- 127 (E) wie Nr. 125
Hagmaier Aug., Milchhandlg. F
Herzog Lydia, Frau
Hettinger Karl, Budh.
Huber Erika, PAng. F
Hünereuth Paul, Krkpfleger
Jock Anna, GeschInhn.
Jock Else, Musikunterricht
Kern Freya, We. F
Krumhart Johanna, We.
Ofenheule Rita, BkAng.
Tramper Erich, Reiseinsp.
Währ Hans, Einrichter
- 129 (E) *Englert Herb. Dr., Schillerstr. 41a (Hvw.: Fritz Hlavka, Lammstr. 10)
Bauer Frz., HdlsVertr. aD.
Becker Wlt., Kraftfahrer
Drach Else, Kunststofferei F
Kämpfer Herb., Gärtnen-vertrieb F
Kraemer Karoline, We.
Kunz Emilie, We. F
Litterst Kurt, Kfm.
Pilz Wlt., BehAng. iR.
Rosenberger Helm., techn. Ang.
Streblov Winfr., Archit.-Büro F
- 131 (E) *Wichhusen Agnes, B.-Baden, Moltkestr. 1 (Hvw.: Dr. Gräf, Kaiserstr. 163)
Bastian Otto, MetzgerM. F
Dahm Frz., Rentner
Frank Kurt, Metzgerei F
Funk Eg., StadtORechtsrat F
Kuhn Auguste, We. F
Kurz Lothar, KfzHandw.
Maier Willi, Werbefachmann
Müller-Dolletscheck Mimigard, Frau
Nothstein Eug., VerwOSekr. iR.
Reber Alma, We. F
Schimmelpfennig Heinz, DiplKfm.
Schramm Mich., Rentner
Schramm Therese, We.
Umstadt Ph., Rentner
+ Ebertstr. +
- 133-155 Fallen aus

Nr. Linke Seite

- 157 Eigentumswohnungen
Böhme Fritz, Orchestermusik
Bollweber Alb., KrimOlsp. iR. F
Freytag Hdw., We.
Grünhagen Gertr., We.
Hehenberger Anna, Rentn.
Hehenberger Josefa, Lehrn. iR.
Kantz Leonie, Frau
Kreuzer Frieda, We.
Sass Otto-Eberh., Chemiker
- 159 (E) *Bosch Alfr., Karlstr. 132a
Christ Hrm., PHSchaffner
Durand Frdr., PSekr.
Eisele Amalie, PSekrn. F
Jäkel Frdr., PHSchaffner aD.
Kessler Elisabeth., PAng.
Koch, Gertrud, FernmSekrn.
Passarge Willy, PSchaffner
Speck Leop., PHSchaffner
Srotschinski Leo, ChemReiniger
Staske Ad., Pens.
Steinke Fritz, PSchaffner
Tabler Heinz, POSchaffner
- 161 (E) *Dischler Elisabeth., We. Rheingoldstr. 9
Grittmann Karl, POAmtm. F
Hapke Kurt, OPrat F
Kraml Wlt., Zollsekr.
Löffler Helene, We.
Obenaus Gerh., VerwAng.
Partmann Wlt. Dr., wissen-schaftl. Mitarbeiter
Pohl Franz, Zollbeamter
Putz Th., VerwAng.
- 163 Fällt aus
+ Hohezzollernstr. +
- 165 (E) *Haberbosch-Ritscherle Giorgi Ottmar, Radiogesch. F
Haberbosch Frz., Gärtner (Hvw.)
Scharf Elisabeth., Frau
- 167 (E) *Stieneker Lisa, Hohezzollernstr. 5
Fischer Peter-Michael, Dipl. Ing.
- 169 (E) *Haus Alb., Karlstr. 156
Jezirowski Ruth, Budhln.
Knabe Helm., PolBeamt
Knobloch Wlt., Mechan.
Rackel Luise, We.
Schmitt Heinz, Lagerist
Vetter Dieter, FinAnw.
+ Marie-Alexandra-Str. +
- Rechte Seite
+ Stephaniensstr. +
- 2 (E) Jacobi Felicitas, We. F
Drescher Margarethe, We.
Ehret Stephanie, We.
Grabow Kay, Zahnarzt F
Greiling Gretel, Zimmer-nachweis F
Monninger Lisette, We.
Preston Brigitte, Schneiderin
- 4 (E) *Geiger Frdr. Dr., Prof., Bismarckstr. 73
Berg Hugo von den, Jurist F
Beyer Heinz, kfm. Ang.
Hautmann Helm., Friseur-gesch. F
Huber Paula, We. F
Jäger Hrm., Beamter (Hvw.)
Kleiber Else, We.
König Wlfg., Graphiker
Koeplin Ursula, Sekrn. F
Konsungen, Karlsruhe eGmbH., Verteilungsst. 2 F
Mehner Wlt., Bevollm. F
Ritter Lina, We. F
Zepf Edith, Frau
- 6 (E) Verein Alter Herren Franconia, Karlsruhe eV., F
Arnold Pet. Osk., Registrator
Einzelhandelsverband Baden, Bezirk Mittelbaden eV. F
Klempf Anny, Tanzschule F
- 8 (E) *Ziegler Benno, Prien am Chiemsee
Bundesverfassungsgericht F



MUSER & SIEGRIST

Glaserei - Innenausbau

Viktoriastraße 12/12a

Telefon 25486



Im Stadtgarten und Zoo Karlsruhe

finden Sie Ruhe
und Entspannung

Nr. Rechte Seite

- 10 (E) *Industrie- u. Handelskammer, Lammsstr. 15-17 Bundesverfassungsgericht F Feigl Otto, AmtsM. + Akademiestr. +
- 12 (E) *Ehrenfeld Fritz, BäckerM., BeiertheimerAllee 21 Kaufhaus Schneider Backwarenverkauf Schick Edgar, HdlsVertr. Ulsamer Gg., Student
- 14-18 (E) *Schneider Wlh. u. Eug., Ettlingen Kaufhaus Schneider F + Kaiserstr. + + Stephansplatz + + Waldstr. +
- 18a(E) *StadtKarlsruhe Karl-Apotheker, Inh.: Renata Westenhoeffer F
- 18b(E) *Stadt Karlsruhe Shell-Tankstelle, G. Spittel F + Amalienstr. +
- 20 (E) Kunstgliederbau GmbH. F Knecht Elvira, We. Knecht Getr., Lehrerin F Seiler Hrm., HausM.
- 22 (E) Stather Leop., Privat F Esch Hans, Schlosser Katzorke Alb. Zahnarzt F Konczalla Peter, Schuhmacherei F Metzler Hch., Judo-Schule Petry Georg, Gastst. StarGrande F
- 24 (E) Mela Ernst, Kfm. Elzemann Max, AbtLtr. F Fuchs Erw., KfzHandwM. Höger Gertrude, We. Klenert Osk., Buchh. F Schoemperlen & Gast, Automobilgesellschaft Weinhardt Wrn., Autoschloss.
- 26 (E) *Schneider Johs., Erben Fütterer Ise, Frau Schneider Emma, We. F Schneider Johs., Buchbinderei F Schneider Johs., Papierhdlg. F
- 28 (E) *Haug Erbgemeinschaft (Hvw.: Haus- u. Grundbes.- Verein eV., Lessingstr. 10) Albrecht Vera, Frau Gaiser Wlt. Dr., Facharzt f. Hals-, Nasen- u. Ohrenkrankh. F Lichtenauer Luise, Rentnerin Malag-Werke, Herdfabrik Bretten (Laden) F Neining Erw., SibOSchaffn. Neuburger Erich, DiplPhys. F Storz Günther, IngBüro F Verband bildender Künstler Baden eV. (Berufsverband) **Hinterhaus** Haug Clara, We. Haug Martha, We. Huber Rainer, Glaserei F Meinzer Erw., Install.- u. BlechnerM. F Schäfer Erhard, Zellstoffmach. Schenkel Gg., Bblnsp. aD. Schwemer Harald, KapellM. Stoll Wlh., feinmech. Werkst. F
- 30 (E) wie Nr. 32 Gallion Ernst, MaschArb. Hanewinkel Elsa, We. Radio-Freytag F Stange Karl-Heinz, Kfm.
- 32 (E) Freytag Wlt., techn.Kfm. Radio-Freytag F
- 34 (E) *Lützig Erika, Frau Joos Karl, Zahnarzt F Klein Anna, We. F Lützig Alfr., GeschInh. F Müller Wlh., Privat Müller Wlh., Inh.: Alfr. Lützig, Büroeinrichtg. F Ruf & Co. oHG., Immobilien F

Nr. Rechte Seite

- 36-38 (E) Markstahler & Barth, Möbel-Einrichtungshaus F Bundesbahn-Ausführungsbehörde f. Unfallvers., BezLig. Khe. F Hauptkasse der Bundesbahndirektion Karlsruhe F
- 40 (E) Debeka Krankenversicherungsverein aG. F Debeka Sterbegeld- u. Lebensversverein AG., BezVerw. F Krattenmacher Karlheinz, StbSchaffner
- 42-44 (E) *Land Baden-Württ. (Hvw.: Staatl. Liegenschaftsamt, Kreuzstr. 1) Doering Karl-Heinz, Büromasch. F Jansen Hans, D u.HWäschegesch. F Schliesiger & Weddige, Blumengesch. (Fil.) F Speck Margar., SüßwGesch. F Wagner Wlh., HausM. + Sophienstr. + + Kriegsstr. + + Gartenstr. +
- 46 Fällt aus
- 48 (E) Wachter Willi, BäckerM. F Bauer Frz., FernmMonteur Frischkorn Liesel, We. Herrmann Maria, Frau Hüftle Ldw., MaschBauer Kalitta Hans, Radiogesch. Kerlies Helene, Frau Lipkowski Klaus, PolUnterführer Mahler Nelly, Friseur Stahmer Angelika, We., Wohnungsvermittlg. F Starke Susanne, Frau Tefifon-Radio F Vopel Ella, Frau Vopel Paul, Rentner
- 50 (E) *Zufall Gudrun, Reinhold-Frank-Str. 15 Braun Emil, Rentner Gentz Elfr., Frau Gentz Maria, We. Kikbusch Gg., Kraftfahrer Müller Alb., PolBeamter Oppenheuser Karoline, We. Ratzel Horst, VerwSekt. Wandlmaier Hch., PSEkr. iR. (Hvw.) Wentzler Klara, We.
- 52/54 (E) Badenia Bausparkasse GmbH. F Meier Frdr., HausM.
- 56 (E) *Hugger & Vier Dupper Willy, Uhren- u. SchmuckwGesch. F Knobloch Bruno, Fachgesch. f. Optik F Plate Heinz, Porzellanw. F Susi Günth., Café Taormina F
- 58 (E) Wolf Karl, Bäckerei F Brennecke Brunhild, GerAssessorin F Brennecke Wolfg., Dipl.Ing. F Schebera Ella, GewOLehrer-We. Sinn Joh., OKontrollleur
- 60 (E) Dittmar & Co., Kühlanlag. u. Kellereiartikel F Holzrichter Emma, Frau Kirschner Rud., Monteur Nufer Ekkehard, kfm.Ang. Oswald Anna, Fußpflege u. Masseuse F Pohl Frz., Rentner Stubenvoll Carl, Archit. F
- 62 (E) Zechel Ldw., Privat F Fritsch Frz., SchreinerM. F Horak Leop., Arbeiter Jung Else, GeschInh. Jung Emil, Ang. Otto Marta, Papier- u. Schreibw. F Troendle Hub., IngBüro F

Nr. Rechte Seite

- 64 (E) Holz Hildeg., BkAng., u. *Holz Gretel, Frau

Haus verwaltet: Firma

Rudolf Spitz
Hausverwaltungen KG.
Immobilien
Schillerstraße 27 ☎ 23428

- Berthel Alfr., ElTechn. Doll A., Agentur des Gerling-Konzern F Kohm E. KG., Tabakw. (Fil.) F List Alfr., techn.Insp. aD. Möhler Dora, Frau Müller Peter, PFacharb. Ochs Wlt., Schneiderei F Pfefferle Hrm., Maler Riese Josef, BezLtr. F Schlager Elfriede, We. Röder Ldw., Rentner Zanger Bernd, Dipl.Ing., ArchitBüro F + Mathystr. +
- 66 (E) Ufer Emma, Frau, ApothAsstn. u. andere Baluch Edmund, Rentner Bauer Sofie, Frau Beyreuther Gerh., Amtsrat aD. Hilda-Apotheker Inh.: E. Gerritzen, Apotheker F Knecht Marg., Kontoristin F Krespach Hilde, We. Mayer Frz., Rentner Mayer Otto, Arbeiter Schoen Ferdinand Dr., Facharzt f. Nervenkrankh. F Schuler Heinz, kfm.Ang.
- 68 (E) Ratzel Frdr., Stukkateur- u. Gipsergesch. u. a. F Blaser Ad., Zahnarzt F Brombacher Ad., Mechan. Ehlers Wlh., Portier Fuchs Hrm., BuchbM. Hacker Karl J., Radiozubehör-großhdlg. F Henke Margarethe, We. Kiefer Maria, We. Klemm Maria, We. Kreider Marie, JustAng. Mucha Helene, We. Philipp Kurt, Kassier Sängler Johanna, Rentnerin Wilke Berta, We.
- 70 (E) *Werkmeister Anna, Mannheim-Käfertal, Ladenburgstr. 15 Agostini Luigi, Eis-Café Romana F Boy Fritz, Elektrogesch. F Fetzner Elsa, We. Gautel Kunigunde, We. Grulich Ad., Friseur Häuser Hrm., Rentner Kohler Rosa, We. Laier Otmar, techn.Ang. F Marwitz Marg., Frau Schraut Hrm. R., Geschäftsf. F + Augustastr. +
- 72 (E) *Braueri Schremp-Printz AG., Karlstr. 65 Böhm Alois, MälzerM. Dossinger Alice, FriseurMn. F Eberl Karl, Brauer Flickinger Joh., MaschSchlosser Huber Siegfried, KfzMechan. Jäger Frdr., Automechan. Jäger Ldw., Wirtsch. z. Hans Sachs F Peters Gerh., Du.HFriseur-gesch. F
- 74 (E) Heine Ruth, Du.HMod. F Fischer Otto, Fidelitas-Drog. F Griefhammer Adolf, PSEkr. Hantl Ernst, kfm.Ang. Heine Curt, Tabakw.- u. Spirituosen-großhdlg. F Schnitzler Frdr., Pens. Schubnell Magdalena, We. Widmann Erw., Uhrenrep.-Werkst.

Nr. Rechte Seite

- 76 (E) Mende Hans, Buchhdlg. F u. *Morlock Anne, RichardWagnerStr. 15

Haus verwaltet: Firma

Rudolf Spitz
Hausverwaltungen KG.
Immobilien
Schillerstraße 27 ☎ 23428

- Braun Berta, Frau Leutz Rud. Dr., Herst. u. Vertrieb chem.pharm. Präp. F Mende Hans jun., Zeitschriftengroßhdlg. F **Hinterhaus** Dietz Wilhelmine, We. Gaiser Christiana, We. Heitauer Herb., Kraftf. Schmidt Rolf., Friseurgeb. Zipf Karl, Ang. Zipf Maria, We.
- 78 (E) Kuhn Johanna, Frau Beißmann Erika, Frau Hemberger Elisabeth, We. Köhler Eddi, We. Kuhn Hans, GeschTeilh. (Hvw.) F Viellieber Siegr., Blumengesch. F
- 80 (E) Stutz Wilhelmine, We. F DHV-Deutscher Handels- u. Industrieangest.-Verband, Ortsgr. Khe. F Embach Arthur, Maler Köhler Berth., Bauarb. F Wissner Hans, Friseur
- 82 (E) *Versorgungsanstalt des Bundes u. der Länder, HansThomaStr. 19 Beutenmüller Claus, Maler Duschek Thea, kfm.Ang. Engelhardt Ernst, Musiker Kaisers Kaffeegeschäft (Fil.) F Kalweit Marta, DSchneiderei F Knorr Horst, kfm.Ang. Littich Maria, Frau Mayer Frz., Eisenflechter Mezger Kurt, Rentner Noffz Karl-Hd. Dr., pr. Zahnarzt F Noffz Ruth Dr., pr. Zahnärztin F Röhlig Arno, Rentner Schmidt Lothar, Wagenf. Schmitt Edgar jun., StbWagenf. Schmidt Edgar sen., Rentner Schweigert Arnold, HdlsVertr. F Weber Elisabeth, We. Weber Stef., Rentner + Jollystr. + + Klauprechtstr. +
- 84 (E) *Allianz-Vers. AG., München, Königinstr. 28 Allianz Versicherungs-Aktien-gesellsch., FilDirektion F Rausch Rud., VAng. Waltz Hildegard, We. F
- 86 (E) Helmle Wrn., Ang. F Bach Alfr., Zahnarzt (Praxis) F Hage Clara, Frau Hahn Ant., Kfm. F Helmle Wrn., Ang. F Lindemann Albr., Bauing F Pampel Frdr., StSEkr. iR. Sauer Karl, Kfm. Schreiber Martha, FrisMn. Stolzenhaler Rob., SchneidM.
- 88 (E) Wittmer Alfr., Rechtsanw. u. Frau F Geier Alex., Schreiner Haag Hrm., Briefmarken-hdlg. F Hauer Jos. Dr., Konservator iR. F Stieler Kurt, Kfm. F Tutsch Jos., Rentner

Wilhelm Müller

General-
Vertretungen

BÜRO-EINRICHTUNGEN

Karlstraße 34

Fernruf 27080

Büromaschinen



MONINGER BIER

anerkannt hervorragend



Nr. Rechte Seite

- 90 (E) *Schneider Anna, We. u.a. Brand Wlh. & Co., Großhdg. für Sattler- u. Polsterbed. F Rachel Emmy u. Ruth., Fremdenheim F Rachel Ruth, Lehrerin Schmidt Hans, MaschSetzer Schneider Hch., Buchdruckerei Stöhr Hrm., Hu. DSchneiderei F Wieland Clara, Frau Wieland Karl, BehAng. F
- 92 (E) Kastner Frieda, We. F Bauer Willy, Kfm. F Becker Anny, Pensionarin Dressle Dorothea, Frau Eglinger Elisab., Sekrn. F Kastner Karl, Möbelgesch. F Kittel Gerh., Rentner F Schwendt Paula, Frau Seiler Willi, Lagerist Steiner Rud., Kfm. F
- 94 (E) *Hutt Jos. Dr., Zahnarzt, Vorholzstr. 26 (Hvw.: Anton Schlötterer, Reinh-Frank-Str. 49) Hutt Wrn., Fbrkt. F
- 96 (E) Bleß Karl Rich., Baugesch. F Bürkle Heinz, TranspGesch. F Glaser Emil, Baggerbetrieb F Lenz Fritz, DiplIng. F Sängner Hildegund, Ang. F Werner Amalie, We.
- 98 (E) *Ziegler Anneliese, Frau Czysz Auguste, We. Kühn Ant., Werkf. Manecke Irene, Apoth.-We. F Nist Wlt., Lagerist Posselt Otto, Rentner (Hvw.) Reformhaus „Neuleben“ (Fil.) Schnäbele Frdr., Kfm. F Schüle Aug., städt. Ang. + Vorholzstr. +
- 100 (E) *Karlsruher Lebensv. AG., FriedrichSchollPlatz Aufschläger Berta, We. Fischer Luise, We. Häfele Leonore, Verkn. Mainardy Rol., Pens. F Pfaff Berta, We. Sammert Michael, VersKfm. Schilling Max, VersKfm. F Speh Hch., PBetrWart aD. (Hvw.) Steinmetz Kurt, VersKfm. F Wunderlich Erich Dr., AGRat iR.
- 102 (E) Morlock Ernst, D. H. u. Kinderoberkleidung F

Haus verwaltet:

Adolf Reimann

Immobilien- und Hypotheken-Makler
Haus- und Grundstücksverwalter
Mozartstraße 5 ☎ 28880

- Bertsch Johs., Pensionär Ritter Rudi, kfm. Ang. Siengel Jul., städt. Ang.
- 104 (E) *Barth Wolfg., EIM. Boy Anna, We. Kühn Hrm., Heilprakt. F Neubauer Elisab., RegInsp. Neubauer Jak., Autoschlösser Riessler Joh., Lagerverw. Schöck Karl, Rentner Schweickert Auguste, HLehrn. iR. F
- 106 (E) Hausenstein Eug., Zahnarzt F
- 108/112 (E) *Glauner Bertold, Kfm., Saliestr. 3 u. *Glauner Willi, BeiertheimerAllee 13 Baubedarf, Inh.: Bertold Glauner, Baustoffgroßhdg. F Glauner Willi, Fliesen- u. Glasstahlbetonbau F Ruder Eugen, Schlosser

Nr. Rechte Seite

- 114 (E) Graf Ottm., Schuhmacherei F u. Domas Mathilde, Rentn. F Domas Elise, DSchneiderei
- 116 (E) *Jock Irma, Hirschstr. 99 Hildenbrand Rosa, We. Hutterer Frz., Ang. Ihle Claus, Ing. F Sandkühler Bruno, Kraftf. Zeiff Mathilde, PAssst. aD.
- 118 (E) Vermögensverwaltung d. Gewerkschaft d. Eisenbahner Deutschlands, Ortsverwaltg. Karlsruhe F Bezirksleitung Karlsruhe F Rothfuß Karl, techn. BbOSekr. Schleifer Erich, GewSekt. F Schlenker Otto, Hauptmann Werling Otto, OTriebwagf. F Witt Hch., BetrOM. aD. + Südendstr. +
- 120 (E) Kiefer Hedw., We. F Gerhardt Wlt., FeinmechM. F Häußl Jos., Rentner Hafner Wend., Lebensm.-Gesch. F Hepperle Paul, VerwGerAmtm. Hepperle Paula, Frau Kästel Anna, Rentnerin Kiefer Rob., techn. BbAmtm. Kiefer Theo, kfm. Ang. F Schneider Rosa, We. Schönleber Herta, We.
- 122 (E) *Hoh Friedel, Stuttgart, HermannKurzStr. 25 Brand Elisabeth, OLehrerin Haag Joh., Schuhmacher Hoffer Anton, Maler Kaczke Norbert, KonditorM. Kerl Winfr., kfm. Ang. Knauer Hch., Rentner Riefer Hans-Peter, Student Schenk Kurt, VersKfm. Schmidt Gertr., We. Uebel Martin Georg, Musikinstrumentenbauer
- 124 (E) *Fischer Fritz, Papierhdg. (Hvw.: Dr. Wlt. Calubach, Bismarckstr. 9-11) Bauplatz
- 126 (E) *Eberhardt Elfriede, Eisenlohrstr. 15 Berger-Haacke Tille, Photographin Eilber Edwin, LackiererM. (Hvw.) Memmesheimer Hans Dieter, kfm. Ang. Speck Theodor, Fahrschule F Tiemann Siegfried Dr., pr. Arzt (Praxis) F + Kolpingplatz +
- 126a(E) *Raab Kärcher GmbH, Jahnstr. 4-6 Haab Karl, Aral-Tankstelle F
- 128 (E) *Maier Max, SchlosserM., Gerwigstr. 9 Blank Klaus, Techniker Blank Wlt., Versandleiter F Borsum Frdr., TelOInsp. aD. Färberei Printz GmbH. (Annahmestelle) F Fibranz Otto, BehAng. Jahn Peter, techn. Zeichner Klar Hans, Kfm. Klar Marie, We. Reishauer Freya, We. F Schelling Barb., We. Schelling Gertr., DSchneiderin F Weniger Erich, kfm. Ang. (Hvw.) Zipf Emilie, LebensmGesch. F
- 128a(E) *Weese Erbengeim., Freiburg, Quäckerstr. 3 Bahr Hch., PolM. Feißkohl Else, Plnspn. iR. Feisinger Hildegard, Frau Gafmann Otto, VerwAmtm. Krauss Franziska, We.

Nr. Rechte Seite

- Krauss Marie, We. Matschiess Herb., Vertr. F Molt Theresia, We., Uhrenhandlung Pallmer Marg., Frau Rothweiler Alb., gepr. Gartenmeister Scheer Liselotte, Frau Seitz Frdr., HLokf. (Hvw.)
- 130 (E) *Holzherr Rich., Blücherstr. 4 Armbruster Martha, VerwAng. Höhmann Rob., Beamter iR. Janaschek Wrn. Dr., DiplChem. Kirchner Dietfried, Kfm. F Konsungen, Karlsruhe eGmbH., VerteilStelle Nr. 99 Meier Henriette, We. Mieth Ursula, VerwAng. F Oberle Ruth, Frau Uhlrig Käthe, We. Volz Hch. Dr., DiplChem. F Weber Renate, Lehrerin F Zabel Gerh., Ing. F Zintl Rud., Ang.
- 132 (E) *Gerstner Hanna, Frau Föhrlinger Mina, We. Freudig Emil, VerwSekt. iR. Gerstner Gust., Kfm. F Hofmann Alb., HdlsVertr. Kraut Malli, We. F Lenz Berth., JustOSekr. Machei Bruno, OIang. Männle Hrm., POInsp. Miltnner Karl, HKommiss. d. Landespolizei F Wittmann Ad., BbAmtm. Zirz Gerh., Braumeister
- 132a(E) Bosh Alfr. sen., Gipsermeister F Bosh Alfr. jun., Bauinsp. Claus Otti, We., Modatelier F Dörtzbach Frz., BbBetrInsp. aD. Langer Heinz, Chemotechn. Schaufelberger Christoph, Möbelkfm. F Schiemann Berta, We. Stöhr Frdr., Rentner Waldraff Manfred, Schreiner Wild Hub., KfzM. F Wittmann Manfr., FInsp.
- 134 (E) Greulich Maria, VAng. iR. Baumann Elis., Frau Dietsche Wlh., Handlungsbevollmächtigter aD. Eisenbach Luise, Frau Fink Frdr., SchuhM. F Greulich-Hüller Wlfg., kfm. Ang. F Hetzel Marg., OLehrn. Hetzel Wlh., RegInsp. Höhn Günter, VAng. Höhn Luise, Sachbearbn. Huber Karl, BkKfm. Müller Benno, RbOSekr. aD. F + Wolfenstr. +
- 136 (E) *Amolsch Willy, ZimmerM., Vorholzstr. 32 Brecht Hans, HdlsVertr. F Engels Wlh., KonditorM. F Jäger Lore, Frau Kuprasch Anna, We. Kuprasch Gertrud, We. Manthey Arno, Zimmermann Schiffer Rud., Ang. Sollinger Otto, kfm. Ang. Szygula Leop., Korrektor Wiefner Karl, Chemiewerker Zimmermann Herb., BkAng.
- 138 (E) *Stark Dietrich Dr., Siegburg, Bernhardstr. 25 Ahlers Christian, Student F Boldt-Wagner Dorothea, Frau Drost Peter, Dipl. Ing. Gog Karolina, Frau F Hutter Frdr., Steuerbevollm. F Joesten Frida, Frau Klingbeil Martha, We. Kögel Berth., Konrektor Lönhardt Hedwig, We.

Nr. Rechte Seite

- Matt Emil, kfm. AbtLtr. iR. F Pieper Erich, VInsp. F Rothamel Frieda, Frau Schier Berta, We. F Schier Wrn., KfzMechan. Spedit Carl, Rentner (Hvw.) F Starck Dr. & Co., GmbH., Heizungs- u. Rohrleitungsbau F
- 140 (E) Schmider Genovefa, We. F Bodenstein Emilie, We. Bodenstein Erika, VerwAng. Haberstroh Gertrud., Rentn. Junker Fritz, Kassenstellenlfr. Klaas Auguste, We. F Marx Frieda, We. Marx Hans, AbtLtr. Ruder Fritz, Ang. F Schmider Wolfg., ArchtBüro F Stede Helene, Frau F Ziegler Ernst, BbBeamter
- 142 (E) *Mall Hugo, BeiertheimerAllee 50 Bumann Hans, Kfm. F Kull Max, El. Installation F Reuter Ilse, Massage, Fußpflege F
- 144 (E) Fuchs Pius, SchlosserM. iR. F Baumann Jos., Kfm. F Braun Adlb., kfm. Ang. Brunner Julie, We. F Buchal Barb., Kontoristin Fuchs Paul, BauschlösserM. F Gunz Paula, Frau Hagen Lina, We. F Müller Anna, BkAng. Müller Else, We. Schlayer Osk., Rentner F Hinterhaus Fuchs P. u. P., Bauschlösserei F + Eberstr. +
- 146 (E) *Mössinger Anastasia, GeschInhn., Gerwigstr. 58 Baer Gerh., Rechtsanwält (Wohn.) F Brauchli Theodor, kfm. Ang. F Croll Helene, Kontor. Hausmann Rudi, Hotelang. Hein Johanna, kfm. Ang. F Kurz Dieter, Kfm. Richter Rud., Eisen- u. Haushaltwaren F Skuballa Joh., VVertr. Trentzsch Gisela, DSchneiderei F Trentzsch Wolfg., Kontrolleur Umminger Leo., PolBeamter Weber Rud., Druckereikfm. F
- 148 (E) Müller Rud., Rechtsanw. (Frau) F Basler Marg., We. Kölmel Bernhard Dr., StudAss. Niederstrasser Marg., We. F Schalk Erna, We. F Schnabel Hedwig, We. Weis Karl, ArchtBüro F Wenzel Alb., Stadtmratsrat iR. F
- 150 (E) Zartmann Luise, We. F Funk Gertr., Frau F Härter Fritz, SozBeamt. iR. F Hocke Magdalena, Fürsorgerin Knapp Marg., Sekrn. Lenz Liselotte, We. Less Frdr., VerwAng. F Meidhner Hedwig, We. Pfauz Berta, We. F Rupp Lina, VerwAng.
- 152 (E) *Braun Aug., Dr., Leopoldstr. 49 Binner Günter, techn. Zeichner Epp Hans, StudRat Epp Otto, RbOInsp. aD. (Hvw.) Kammerer Emil., Hu. DSchneiderei, Tuchhdg. Kölmel Ant., VermAmtm. aD. F Kölmel Helm., RegVermOInsp. May Willi H., Baurat

ja **FELSBIER** das schmeckt!



BAHM & BASSLER

Mineralbrunnengroßhandlung
Karlsruhe, Zimmerstraße 3 • Ruf 63455

Für Ihre Gesundheit

Haustrinkkuren

mit In- u. ausländischen Heilbrunnen

Nr. Rechte Seite

Smarsly Jos., MetzgerM.
Stober Wlh., Automechan.
Wallenfels Rob., Drogerie F
Weiße Hans, Direktions-
bevollm.
Wiesner Hildeg., We.
+ Hohenzollernstr. +

154 (E) Bertram Erich, Zahnarzt
(Wohn.) F

Haus verwaltet: Firma

Rudolf Spitz
Hausverwaltungen KG.
Immobilien
Schillerstraße 27 ☎ 23428

Kobald Anna, Frau
Langer Alfr., RegOBauinsp.
iR.

Metsch Helm., Verlagsvertr. F
Rohrwasser Maria, SpkSekrn.
iR.,

156 (E) Weiland Thekla, We.
Bellm Anna, We.
Fischer Paul, VerwInsp. F
Haus Alb., Kfm. F
Hmbrecht Otto, Rentner
Oestreich Willi, OWerkM.
Pehl Erich, Prokurist F
Schweizer Helm.,
SchornsteinfegerM. F
Stutt Ant., RegOSEkr. aD.
Weiland Thekla, Frau
Wüstle Martha,
Mittelsch.OLehrn.

158 (E) *Assmus Fritz, Boders-
weier, Hauptstr. 29
Bauer Hedy, BkBevollm.
Doldt Rosalia, We.
Heinz Franz, VersInsp. F
Jansen Maria, We.
Janus Joachim, Konditor
Metzger Eugenie, Fürsorgerin
Müller Hrm., BkAng.
Stumpf Otto, Bautechn.
Wurz Rosa, We.
Zeiser Anna, OSchullehrrn.
aD. F

160 (E) *Dengg Maria, We.,
Augsburg, Frohsinnstr. 18
Eiermann Marie, Rentnerin
Enderle Jos. Dr., OStudRat
iR. (Hvw.)
Grass Irma, Sekrn.
Grass Marg., We.
Moosbrugger Erna, We.
Moosbrugger Ilse, BehAng.
Schaub Albin, Montageinsp.

162 (E) *Schäfer Olga,
RüppurrerStr. 132
Böll Hans Dr., OStudRat F
Dobratz Willi, KfzIng. F
Fahrbach Rud., BehAng.
Held Anneliese, Lehrerin F
Held Luise, We.
Huber Berta, We.
Huber Jos., Friseursalon
Jung Maria,
BbOBetrWartn. iR.
Köck Marie, We.
Kunz Lina, We.
Maron Willi, PolOM. F
Minier Eleonore, Sekrn.
Schlieter Sofie, We.
Schön Wlh., BehAng.
Wolff Karl, MedM. F
+ Marie-Alexandra-Str. +

Karl-Delisle-Straße

(Rheinstrandsiedlung)
Stadtplan K 7

Beginnt an der Straße Schöner
Winkel und zieht in nord-
westl. Richtung bis zur Pap-
pelallee

Karl Delisle, Oberingenieur u.
Politiker, Gründer des Mieter-
und Bauvereins, geb. 1827,
gest. 1909
(Einseitig bebaut)

Eigentümer: Mieter- u. Bau-
verein Karlsruhe eGmbH.,
Ettlinger Str. 3 (Hvw.: 5-8
Pfeiffer Karl, Uhuweg 7;
9-14 Artur Weidenhammer,
Pappelallee 20)

Nr. + Schöner Winkel +
+ Kastanienallee +

- 1-4 Fallen aus
- 5 Lörch Willi, GeschInhaber F
Melcher Eugen, Reiseleiter
Niederemann Frz., Arbeiter
Welle Wlt., Schreiner
- 6 Becker Max. VerwOSEkr. iR.
Ganz Val., BehAng. iR.
Seith Hrm., DesinfektionsM.
Wagner Marg., We.
- 7 Füg Karl, Maschin.
Grieser Erich, Archit. F
Kemmet Hh., PSekr. iR.
- 8 Brunke Ernst, VersVertr.
Helbach Lorenz, PolBeamt
Lehmann Wlt., Kraftf.
Schmalbach Willi, WerkM.

+ Am Anger +

- 9 Biedenbach Karl jun.,
Verlagsang.
Heid Fritz, Dreher
Scheuer Elisabeth, Frau
Schoierer Alois, RegOSEkr.
Scholl Arno, Kfm. F
- 10 Biedenbach Karl sen.,
VersAng.
Langpeter Sofie, We.
Nowak Heinz, Kraftf.
Schnurr Alfs., städt.Ang.
Wendling Abraham, Sattler
- 11 Deris Karl, Mechaniker
Hennrich Wlt., Masseur F
Holzschuh Ad., Ing.
Hordh Frieda, Frau
Waldenberger Wrn.,
VermZeichner
- 12 Berner Marianne, We.
Eckert Frdr., Bauarb.
Eibler Karl, JustVollstrSekr.
Müller Gg., Schlosser
Tubach Klara, We.
- 13 Bertsch Herb., Kfm.
Bertsch Sophie, Kioskbesn.
Gimpel Irma,
priv.Musiklehrerin
Gimpel Oskar, BuchdrM.
Kirner Alb., Beamter aD.
Luz Pauline, We.
Zeis Wlh., Schlosser
- 14 Dimmler Emma, We.
Herlan Wlh., POSEkr.
Obermeier Karl, IndVertr. F
Vath Ldw., HLehrer aD. F
+ Pappelallee +

Karl-Friedrich-Straße

Stadtplan H J 11

Beginnt am Schloßplatz bei
Nr. 14 und zieht in südlicher
Richtung bis zur Kriegsstraße
am ehem. Ettlinger Tor.
Karl-Friedrich, bis 1803 Mark-
graf, dann Kurfürst, seit 1806
Großherzog von Baden. Enkel
des Stadtgründers, geb. 1728,
gest. 1811.
Die Straße reichte zuerst nur
vom Schloßplatz bis zur Kai-
serstr. und hieß „Carlgasse“,
später „Bärengasse“, nach
dem Gasthaus z. Bären (jetzt
Kaiserstr. 76). Nach der Ver-
längerung der Straße über den
Marktplatz hinaus wurde sie
„Schloßstraße“ genannt und
erhielt 1844 den heutigen
Namen



Nr. Linke Seite

+ Schloßplatz +
+ Zirkel +

- 1 (E) Volksbank Karlsruhe
eGmbH. F
Franke Karl Dr.,
RechtsanwBüro F
Herrmann Wlh., Schuldit.
Kreimeier Gust., HausM.
+ Kaiserstr. +
- 3 Fällt aus
- 5 (E) Schöpf Carl, Modehaus F
Brenneisen Emil, HausM.
- 7 (E) Dresdner Bank AG., Fil.
Karlsruhe F
Brenner Rudolf, HausM.
Coopers & Lybrand, Wirtsch-
prüfungsges. mbH. F
Schassner Heinz, BkAng.
Treuhand-Vereinigung AG F
+ Zähringerstr. +
- 9 (E) *Land Baden-Württemberg
(Hvw.: Staatl. Liegen-
schaftsamt, Kreuzstr. 1)
Förderer Juliana, We.
Russwurm Max, HausM.
Schularzstelle F
Staatl. Gesundheitsamt F
- 11 (E) wie Nr. 9
Evang. Stadtkirche
- 13 (E) u. Hvw.: wie Nr. 9
im Umbau
+ Hebelstr. +
- 15 (E) *Deutsches Reich, (Ver-
waltungsvermögen des
Landes Baden-Württ.
(Hvw.: Staatl. Liegenschafts-
amt, Kreuzstr. 1)
Landesamt für Verfassungs-
schutz Baden-Württbg.,
Außenstelle Khe.
Landespolizei-
Kreiskommissariat Khe. F
Landespolizeidirektion Nord-
baden-Kriminalhauptstelle-
Khe. F
Landespolizeidirektion Nord-
baden - Bekleidungsliefer-
stelle - Khe. F

Nr. Linke Seite

- 17 (E) u. Hvw.: wie Nr. 9
Landesgewerbeamt Baden-
Württ., Direktion K'ruhe F
Werkstattbau
- 19 (E) u. Hvw.: wie Nr. 9
im Aufbau
- 21 (E) u. Hvw.: wie Nr. 9
im Aufbau
+ Markgrafenstr. +
- 23 (E) Zentralkasse südwestdeut-
scher Volksbanken AG F
Autohaus Vollmer,
Vollmer u. Sack KG. F
Bad. Genossenschaftsverband
(Schulze-Delitzsch) e. V. F
Deutsche Genossensch.-
Hypothekengang AG. F
Hock Egon, HausM.
Reger Gustav, Kraftfahrer
+ Kriegsstr. +
Rechte Seite
+ Schloßplatz +

- 2-4 Fallen aus
+ Zirkel +
- 6 (E) Südwestdeutsche Druck-
u. Verlagsges. mbH.
(Betrieb)
+ Kaiserstr. +
- 8 (E) *Stadt Karlsruhe
Archiv u. stadtgesehichtl.
Sammlungen F
BAHOT Bad. Hotelgesell-
schaft mbH. F
Städt. Bücherei F
Städt. Sparkasse,
Zweigstelle F
+ Zähringerstr. +
- 10 (E) *Stadt Karlsruhe
Rathaus F
Furrer Erich, Hausinsp.
Röck Jakob, Arbeiter
Seitz Kurt, Heizer
Verwaltungs- u. Wirtschafts-
Akademie Baden in
Karlsruhe F
+ Hebelstr. +
- 12 (E) *Brauerei Hoepfner
Schenk Carl, Hotel
Kaiserhof F
- 14/18 (E) G. Braun
(vorm. G. Braunsche
Hofbuchdruckerei u. Verlag)
GmbH. F
Feireiff Paul, HausM.
Häbe E., Nähmasch. F
Lück Hans, techn.BetrLtr.
Neckermann Versand KG. F
Rittler Thea, Prokuristin F
20 (E) Helmer Chr., Bäckerin F
Dietrich Herbert,
Rondellplatz-Drogerie F
Grimberger Heinz, BkKfm. F
Hitschler Otto, Kfm. F
Konczalla Peter, BetrLtr. F
Lesmann Jakob, Gastwirt
Lesmann Sonja, Gastwn.
Lindner Margarete, We.
Meyer Wolf, kfm.Ang.
Schmidt Hanns, Wlt.,
Journalist F
Steffen Hans Henning,
Dipl.Ing.
- 22 (E) *Pfeiffer Ernst, Mannheim
Baum Frdr. Karl,
HdlsVertr. F
Dalhoff Horst, Werkzeughdlr.
Dalhoff Marie, We.
Dolezal Marie, DSchneiderei F
Gellert Ingeborg, Lehrrn. F
Gellert Marg., We. F
Jericho Irmgard, Frau
Kortschak Frz., WagnerM.
Müller Leo, ElSchweifer
Müller Rosa, Frau
Pfeiffer Ad. GmbH., Werkz.
u. Werkzeugmasch. F
Rujbr Johanna, We.
Schönthaler Günther,
Zahnarzt F
Vogel Frieda, We.
Wilhelm Otto, Kfm. F
+ Erbprinzenstr. +

Wenn Sie stets die **neueste** Ausgabe des
Stadtadreßbuches benützen, erhalten Sie die
richtige Anschrift.



Bei Sterbefällen **Sammelnummer**
rufen Sie bitte: **22411**
Wir besorgen alles! Sämtliche Formalitäten
bei den Behörden kostenlos!

Erstes Karlsruher
Bestattungsunternehmen

„Dietät“

MATHÄUS VOGEL

Sorge vom einfachsten bis prunkvollsten.
Sterbewünsche in großer Auswahl.
Überführungen von und nach auswärts.
HIRSCHSTRASSE 42-44
HAID- & -NEU-STRASSE 44