

Badische Landesbibliothek Karlsruhe

Digitale Sammlung der Badischen Landesbibliothek Karlsruhe

Karolinenstraße

[urn:nbn:de:bsz:31-219073](https://nbn-resolving.org/urn:nbn:de:bsz:31-219073)

Bettfedernreinigung Inlett u. Federn **Ruf 3 - 1 - 2 - 3 - 4**

A. Springer, Ettlinger Straße 51

Nr. Linke Seite

- 51 (E) Linder Berta, DFrisGesch. F
Grüssinger Hans, Maurer
Reeb Rosa, We.
- 53 (E) Frick Aug., LandwRat iR.
Hoffmann Rich., Steuerrat
+ Friedrichstr. +
- 55 (E) Graf Hrm., Mechan.
Borysenko Wasyl, Rentner
Frey Anna, We.
Wurm Alw., Schuhmacherei
- 57 (E) *Städt. Sparkasse
Bayer Hans, Einrichter
Fuchs Leo, Rentner
Immer Hdw., We.
Immer Rud., Arbeiter
Neu Lydia, Frau
- 59 (E) Dey Konrad, Schlosser
- 61 (E) *Schmidt Gustav, Erben
Brand Frz., BäckerM.
Brand Luise, We.
Kraut Berta, We.
Seifert Gust., VAng. iR.
(Hwv.)
- 63 (E) Herrel Willy sen.,
Beerdigungsanstalt F
Weisenborn Wlh., GärtnerM.
- 65 (E) *Lindauer Elisab., Frau
Huber Helga, Frau
Lang Karol., We.
Lindauer Emil, PolBeamt. iR.
Postamt 15 F
Sendensky Elisabeth, We.
- 67 (E) Linder Osk., MaschM. F
Brox Kurt, kfm.Ang. F
Wolter Konrad, Tankstellen-
pächter F
- 67 a(E) Deutsche Bundesbahn,
Bahnhof Khe-Hagsfeld F
+ Weglangstr. +
+ Brudsaler Str. +
- Rechte Seite**
+ Jägerhausstr. +
- 2 (E) *Eichbaum-Werger
Brauereien AG., Worms
Zerstört
- 4 (E) Linder Ad., MaschSchlosser
Konsumgen. Karlsruhe
eGmbH., VerteilStelle 85
Obert Mina, Frau
- 6 (E) Schwarzmeier Emma, We.
Amolsch Adelheid, Frau
Bürkle Elsa, Frau
Fischer Ursula, PlnsAnwn.
Schwarzmeier Emil, Fahrrad-
geschäft
(Behelfsheim)
- 8 (E) Butsch Erh., Schreiner
- 10 (E) Pallmer Sgr., Dreher
Ruhnau Hartwig, Maler
(Behelfsheim)
- 12 (E) Malsch Klara, Privat
Schucker Ldw., Kraftfahrer
- 12a(E) Gierich Berta, We.
Fester Gretel, Frau
Gierich Martha, Frau
Müller Egon, Handformer
- 14 (E) Gerhardt Karl, Landwirt
Plettcher Gerhard, Bledner
- 14a(E) Erb Th., Schlosser
Erb Karol., We.
(Behelfsheim)
- 16 (E) Purho Mathias, Maurer u.
Purho Wend., Schneiderei F
Bleizeffer Anna, Frau
Kischka Frdr., Maler
Tropshug Frz., Sattler
- 18 (E) Reeb Frdr., Maurer
Hodschild Rolf, Kraftf.
Kunkel Karl, Isolierer
Nagel Christian, Maurer
Pallmer Rud., Rentner
Pfirrman Sigrd, Frau
Wichert Ad., Hilfsdrucker
(Behelfsheim)

Nr. Rechte Seite

- 20 (E) Mikala Wlh., Gipser-
gesch. F
Armbruster Kath., We.
Gorzella Jos., Lokf.
Militzer Siegrid, Verkfn.
Richter Selma, Frau
Schenk Dieter, Dipl.Ing.
- 22 (E) Konrad Helm., BBAng.
Konrad Dieter, PSchaffner
Zeizinger Kätke, Frau
- 24 (E) Scherrer Erwine, Frau
Biniak Hedwig, We.
Fahle Ernst, Rentner
- 26 (E) *Fischer Max,
Steinfeldstr. 5-9
Ehrbrecht Hans, FrisGesch. F
Ehrly Wlh., Bären-Apotheke F
Kassel Hrm., LagerM. F
Neichel Hrm., Kfm. F
Sommerlatt Karl, Versandlfr. F
+ Hagdornstr. +
- 28 (E) Bräuer Ad., städt.Heizer
Bräuer Elise, We.
Vogel Lydia, Frau
- 30 (E) *Erb Wlh., Erben
Im Umbau
- 32 (E) Laukner Herbert,
BrennM.
Linder Emilie, We.
- 34 (E) Wagner Hrm., BetrAufs.
aD.
Wagner Manfr., Schreiner
- 36 (E) Linder Alma, We.
Dietz Rolf, kfm.Ang.
Linder Wlt., PolBeamt
Stehli Jak., Rentner
- 38 (E) Stoll Frdr., Rentner
Knobloch Kurt, Uhrengesch.
- 40 (E) Erb Fritz, Gärtner F
- 40a(E) *Mitschele Hrm., Erben
Schuster Josef, Arb.
- 42 (E) Stoll Luise, We.
Brockhöft Otto, Fräser
Hammer Luise, Frau
Nowacki Erik, Sprach-
schultr. F
Rosen Hella, Papier- u.
Schreibwaren
Weiser Karl, Metallschleifer
Zdunski Edeltr., KrkSchwester
- 44 (E) *Bauer Alb., Gärtner
Zerstört
- 46 (E) Bauer Osk., Rentner
Felbinger Karl, DiplPhys.
Schneis Bernh., Automedan.
- 48 (E) Schreiner Jos., Schlosser
Narrog Gertrud, We.
Schreiner Karl, Pfadarb.
(Behelfsheim)
- 50 (E) Pallmer Hugo, Schreiner
- 52 (E) Bohner Arthur, Schreiner
Bedtold Sigmar,
Detailkonstrukteur
Sinn Wlh., Arbeiter
Weber Ernst, Rentner
- 54 (E) Gorenflo Karl, Arbeiter
Backe Fritz, Rentner
- 56 (E) Pallmer Alfr., ElektroM.,
Elektrogesch. F
Pallmer Heinz, ElMonteur
Pallmer Wrn., El.Install.
- 58 (E) *Gierich Wlh., Erben
Hansler Gerh., Heizungstechn.
Reibling Anna, We.
- 60 (E) Pallmer Edm., Schreiner
u. Frau
Pallmer Günter, PAst.
Pallmer Julchen, Gesch.Inhn.
+ Waldeckstr. +
- 62 (E) *Brauerei Moninger
Fischer Herb., BauschlosserM.
Gierich Luise, We.
Gierich Wlt., Kellner
Stoll Wlh., Gasth. z. Bahnhof F
Voigt Rudolf, MalerM.
- 64 (E) *Raab Kärcher GmbH.
Fröde Helm., Tankstelle F
+ Bahlinie +

Karlsruher Weg

Stadtplan F G 7, G 8
Beginnt an der Hertzstraße
und zieht in westlicher Rich-
tung gegen Knielingen, paral-
lel zur Siemensallee.
Fehlende Zwischennummern
unbebaut (Freigelände)

Nr. Linke Seite

- + Hertzstr. +
- 1 (E) *Gemeinn. Flüchtlings-
Wohnungsbaugen. Stuttgart
eGmbH.
Ginzel Wrn., Ing.
Jülich Wlt., techn.Ang.
Lutz Anton, Kontrolleur
Rusznayk Elisab., We.
Schwahn Horst, Ing.
Zopf Peter, Zimmermann
- 49 (E) *Liebig Mart., Rheinstr. 115
Dimpfel Rud., Kraftf.
Göhler Anna, We. (Hwv.)
Sturm Maria, Frau
- 53 (E) *Hohl Maria, Erben
Hohl Anneliese, Frau
Hohl Hans, Gärtner
+ Neureuter Str. +
- 71 (E) *Deutsche Bundesbahn
Drexler Anna, We.
Kienzler Karl, BBAst.
+ Lassallestr. +

Rechte Seite

- + Hertzstr. +
+ Berliner Str. +
- 2 (E) Reiß Wlh., Ellng. F
Mau Alb., Holzkmf. F
- 4 (E) Milbich Joh. jun., Schlosser
u. Milbich Joh. sen., Schmied
Schreiber Martin, Polsterer
- 6 (E) *Weber Wlt., Kraftf.,
Hermann-Köhl-Str. 8
Makowski Mieczyslaw, Arb.
Mayer Anita, Frau
Weber Gerhard, Kraftf.
Weinmann Irene, Kontor.
8 (E) Eva Jakob jun.,
Schreiner F
Eva Jakob sen., Arbeiter
Muck Herbert, Betr.Elekt.
10 (E) *Krämer Theo,
StettinerStr. 24
Haas Wolfg., elektrotechn.
Vertr. (Lager) F
Weber Frz., Lagerverw.
12 (E) Wild Gerh., Dr.,
Steuerbevollm. F
Vogt Johs., BKKfm.
- 14 (E) Ziwich Joh. jun., Arbeiter
u. Frau
Ziwich Elisabeth, We.
Ziwich Joh. sen., Arbeiter
- 16 (E) Freud Magdalene,
Prokn. F
Gläser Helga, Lehrerin
Gläser Wolfg., DiplPhys.
- 18 (E) *Laurson, Karlsruhe
Finner Rob., Baugesch. F
Kaiser Kurt, Südfrüchte-
großhdlg.
Witemann Chr., techn.Ang.
- 20 (E) Schmidt-Heydt Ernst Dr.,
Facharzt (Wohn.) F
Ksinski Erna, We.
Schmidt-Heydt Käthe Dr.,
pr.Ärztin F
- 22 (E) Hänsler Wlh. Dr.,
pr.Ärzt F
- 24 (E) Waldeck Gottfr.,
POLnsp. aD. F
Lentz Margit, Redakteurin F
Waldeck Gertrud,
Redakteurin F
- 26 (E) Röhrich Otto, DekorM.
Häfele Lucia, BehAng. iR.
+ Neureuter Str. +
- 70 (E) *Stadt Karlsruhe
Krüger Carl, Rentner
Weber Jul., Laborant
+ Bahlinie +
+ Lassallestr. +

Karolinenstraße

(Beiertheim)
Stadtplan K L 10
Zwischen Marie-Alexandra- u.
Breite Straße.
Markgräfin Karoline von Baden-Durlach, geb. 1776, gest. 1841. Zweite Gemahlin des Pfalzgrafen Maximilian Josef von Zweibrücken und Birkenfeld (später Kurfürst, dann König Max Josef I. von Bayern)

Nr. Rechte Seite

- + Marie-Alexandra-Str. +
- 1 (E) *Kölmel Jos., Erben
Friedmann Jos., SchreinerM. F
Giorgi Johanna, Fabrikantin F
Helkenberg Elfr., We.
Helkenberg Hans-Joachim,
DiplVolksw. F
Henning Wlh., Filmvorführer
Laber Aug., OStudRat
(Hwv.) F
Maier Ad., PolBeamt
Maier Frdr., Maler
Maier Hedwig, We.
Maier Karl, Rentner
Schroth Anna, PAng. aD.
- 1a(E) Daum Luise, We.
Preiss Amalie, We.
Schill Anna, Frau
- 3 (E) Fischer Berta, Privat
Frank Hrm., WerkM.
Greif Aug., Maurer
Herlan Hch., BetrLtr.
Krieger Mina, We.
Martin, Leop., Rentner
Reiser Wlh., OWerkM. aD.
- 5 (E) *Haus Alb., Kfm.,
Karlsru. 156
Fritz Wlt., Schuhmacherei
(Werkst.)
Hauser Emilie, We., Gardinen-
näherei F
Höhn Frida, Frau
Lohrmann Alois, Sattlerei u.
Polsterei
Schlemmer Ernst, Techniker
Tarrach Rud., Mechan.
Weishaar Jos., BBArbeiter
- 7 (E) Ulmer Luise, Frau
Beckert Werner, Verk.Ltr. F
Gort Klara, Kontoristin
Koszuszek Ameli, med.techn.
Asstn.
Koszuszek Gerh., Ing. F
Nedovic Vojislav, Archid.
Schönig Ella, We. F
Starch Maria, techn.Asstn.
Wedel Moritz, OLehrer iR.
Zupke Annel., VersAng.
- 9 (E) Barth Otto, Rentner
Fuhs Erich Dr., DiplKfm.
Häusle Amalie, Rentnerin
Häusle Paula, DSchneiderin
Nawrocki Elise, We.
Zipse H., OLOkf.
+ Cäcilienstr. +
- 11 (E) *Münzner Hugo,
Hirschsstr. 168
Ganter Benno, PolBeamt
Hildebrand Wlt., städt.Ang.
Reinig Otto, Werkschreiber
Simon Heinz, städt.Ang.
Steinbach Hans, Install.
Ziller Fritz, PolBeamt
+ Breite Str. +
- Rechte Seite**
+ Marie-Alexandra-Str. +
- 2 (E) Braun Hrm., Schlosser
Händel Pius, RbLadeM. aD.
Möller Ldw., MetzgerM.
Oehler Karl, VersandLtr.
Schädler Theresia, BkAng.
- 2a(E) *Eder Geschw., Berghausen
Daniel Karl Dr., Facharzt für
Nervenkrankh. F
Feiertag Rainer, Dipl.Ing. F
Feiertag Ruth, Übersetzungs-
büro F
Heller Oreste, techn.Kfm. F



Baubedarf
BERTOLD GLAUNER

Karlsruhe
Karlsruhe 108/112
Fernruf * 28523

Baustoffe
Fliesenhandel
Kanalguß

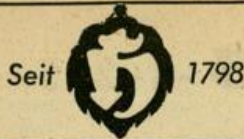

Hoepfner Bräu

Vorzüglich und beliebt

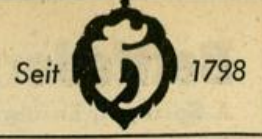

Nr. Rechte Seite

- Höhn Wlt., FriseurM.
- Keindorf Hans, Dipl.Ing., ArchtBüro F
- Kroncisen Hermine, We. F
- Kunz Günter, Student
- Ludwig Ed., HLehrer
- Ludwig Helene, Fachschul-lehrn.
- Maier Horst, Vorarbeiter
- Peckert Henry, Rentner
- Schreck Frdr., Autovermietg. F
- Troeger Rud., Dipl.Ing.
- 4 (E) Braun Ad., ArchtBüro F
- Braun Berth., BbOAmtm. F
- Demuth Paula, We.
- Knab Reinh., techn.Ang.
- Schneider Karl, Rentner
- Zöllner Wm. Dr., Dipl.Volkswirt F
- 6 (E) Zörner Anna, Frau u. Uhl Maria, Frau
- Haug Anna, We.
- Keller Luise, We., Bäckerei
- Werner Wolfg., EL.Ing. F
- 8 (E) *Braun Geschw., Hohenzollernstr. 9
- Braun Alban, ElMonteur (Hvw.)
- Braun Edgar, Lagerist
- Holl Willibald, Blechnerei u. Install.Gesch. F
- Müller Hub., kfm.Ang.
- Wolf Edgar, Kfm.
- 10 (E) *Mieter- u. Bauverejn, Karlsruhe eGmbH., EttlingerStr. 3
- Brunner Paula, We.
- Dietrich Aug., Rentner
- Greiner Frdr., Modellverw.
- Holzwarth Wlt., Rentn. (Hvw.)
- Krell Max, MaschSchlosser
- Rieth Hch., StbOWagenf. iR.
- Schmidt Wlt., Kupferschmied
- Schneller Emma, We.
- Schneller Hrm., Zimmerm.
- + Cäcilienstr. +
- + Breite Str. +

Karolingerstraße

Stadtplan K 11
Zwischen Welfen- u. Ebertstr.
Karolinger, fränkische Dynastie
Linke Seite
+ Welfenstr. +

- 1 (E) *Rothfuß Johanna, Mannheim, RichardWagnerStr. 31
- Hauser Rob., Schneider
- Klemm Gg., Autokfm. F
- Opitz Richard, RegRat
- Prinz Erika, Frau
- Sperling Wlt., Schrifts.
- Stadel Helm., VersKfm.
- Werner Lina, Rentnerin
- 3 (E) *Klein Toni, HinternDorf 7
- Dembicky Maria, We.
- Engesser Arth., Autokfm. F
- Jüngling Karl, techn.Bblnsp.
- Müller Brigitte, Sekrn. F
- Müller Selma, We.
- Röhlen Auguste, Heimverwalterin F
- Röhlen Berta, med.techn. Assistentin
- Sagel Paul, VerkLtr.
- Schmid Elisab., We.
- Würz Helmut, Schlosser
- 5 Fällt aus
- 7 (E) *Schmieder Hrm., Karlstr. 140
- Hausen Anna, We.
- Krause Frieda, We.
- Krüger Irmgard, Frau
- Krüger Marie, We. F
- Lindner Ldw., Dipl.Ing.
- Marik-Kleidung
- Maurer Horst, Photograph
- Pinger Grethe, We.
- Schweens Helmo, Dipl.Ing. F
- Streile Gisela, Sekrn.
- Turnau Hans, AblLtr.

Nr. Linke Seite

- 9 (E) wie Nr. 7
- Herde Alfr., OStlnsp. aD.
- Knötzele Erna, Fachschul-lehrerin F
- Krüger Fritz, MetzgerM.
- Lay Annemarie, We. F
- Schmidt Gert, Ing.
- Schühly Klaus Dr., WirtschIng. F
- Seufert Elisab., Rektorin aD. F
- Steinkohl Helm., Exportkfm.
- Wächter Willi, Architekt
- Wagner Anna, We.
- 11 Fällt aus
- 13 (E) *Erbengemeinsch. Susi Fidl Emma, We.
- Gröger Frz., Wäscherei F
- Guarnieri Alberto, Budh.
- Kölmel Anneliese, Apotheker-assstn. F
- Neubauer Sieglinde, Werbedame
- Schaff Franz, SchneiderM.
- Susi Amalie, We.
- Susi Bertha Lotte, Frau
- 15 (E) *Reinhart Jos., Weltzienstr. 18
- Baschnagel Rosa, We.
- Kirchheim Lina, We.
- Kirchheim Wlt., HdlsVertr. F
- Lembke Wlt., Malergesch. F
- Prohazka Clara, We.
- Schulz Otto, RbBeamter aD.
- + Ebertstr. +
- Rechte Seite
+ Welfenstr. +

- 2 (E) *Schützle Gebr., Brauerstr. 19
- Filsinger Paul, BkAmtm.
- Hauk Maria, Frau F
- Joos Herb., EL.Ing. F
- Kaufmann Otto, ArchtBüro F
- Klein Bertha, We.
- Mzyk Käthe, We., BudhLtrn. F
- Schäfer Rolf, ElMonteur
- Werthwein Rud., AbtLtr. F
- 4 (E) *Bad Ad., Klaupredtstr.33
- Bordiers Anneliese, We. F
- Maurer Frz., PAmtm. F
- Meyer Kurt, POInsp. F
- Nickisch Kurt, OPDir. F
- Schneckenburger Wolfg., PSekr. F
- Schwind Wlt., PBeamter F
- Sickinger Max, PHSchaffn. aD.
- Staiger Hans, POInsp. F
- Wiehl Otto, Dipl.Ing., OPRat F
- 6-8 Fallen aus
- 10 (E) *Mayer Theo., Schillerstr. 47a
- Argast Erika, Frau
- Bimmler Edm., Zollsekr.
- Bohner Else, We.
- Fuchs GmbH., Handelsges. F
- Kaul Eva von, Büroang. F
- Mahar Josef, Zollsekr.
- Maunderer Karl, Zoll-OWachtM.
- Pfistermeister Thomas, Zollbeamter
- Rheinkieswerk Ad. Kiefer, KG. F
- Rheinkies- u. Splittwerk Adolf Kiefer KG. & Co. F
- Scholtz Hans-Joach., PFacharb. (Hvw.)
- Striegel Otto, Zollbeamter
- 12 (E) *Mayer Paul & Co., Nebeniusstr. 36
- Engler Horst, Zollbeamter F
- Heuer Ernst W., Photograph F
- Kiefer Ad., Kfm. F
- Pfefferle Emil, Vertr. F
- Pflaum Gg., Zollbeamter
- Schroeder Wolfg., Kfm. F
- Vinzens Ldw. jun., VerwAng.
- Vinzens Lud. sen., Zoll-beamter

Nr. Rechte Seite

- 14 (E) *Ulmer Otto, Beethovenstr. 6
- Adelsberger Alois, Bauing.
- Fiedler Olga, We.
- Henn Wlt., BezDir.
- Kühn Maria, We.
- Lackner Aurelia, Frau F
- Mittag Rud., Musikreferent F
- Reus Helm., GerRefer. F
- Rupp Ldw., Bblnsp.
- Siegele Emma, Sekrn.
- + Ebertstr. +

Karpfenweg

- (Daxlanden)
- Stadtplan J 6
- Beginnt an der Turnerstr. u. endet am Zanderweg
- Linke Seite
+ Turnerstr. +
- 11 (E) Hammer Heinz, Plnsp.
- Gihring Otto, Religionslehrer
- Hammer Theodor, RegAmtm.
- 13 (E) Schwall Gerh., Schreiner
- Kunz Arno, Revisionstechn.
- 15 (E) Kühn Herb., kfm.Ang.
- Deul Hrm., Stahlbau-konstrukteur
- 17 (E) Laubach Eug., LebensmGesch. F
- 19 (E) Federsel Ldw., OLehrer
- + Zanderweg +

- Rechte Seite
+ Turnerstr. +
- 10 (E) Reuter Albert, ElMonteur
- Kuderer Elisabeth, Frau
- 12 (E) Kober Willi, VerwOInsp.
- Dannenmaier Christine, We.
- Ganz Anna, Rentnerin
- Koch Gg., Rentner
- Schön Wlt., Konstrukteur
- 16 (E) Vetter Hch., Bauing. F
- Hefl Johanna, We.
- Schieber Aline, Frau
- 18 (E) Seitz Herb., MaschSetzer
- Seitz Otto, Lagerverw.
- 20 (E) Fallert Heinz, kfmAng. u. Mayer Hrm., POSekr. iR.
- + Zanderweg +

Kastanienallee

(Rheinstrandsiedlung)
Stadtplan K 7
(Nicht bebaut)

Kastellstraße

- (Durlach)
- Stadtplan K 17
- Beginnt an d. Bergbahnstr. u. zieht östl. bis Am Friedhof
- Linke Seite
+ Bergbahnstr. +
- 1 (E) Maier Max, SchlosserM. F
- 3 (E) Herlan Margar., We. F (Hvw.: Haus- u. Grundbes.-Verein Karlsruhe eV., Lessingstr. 10)
- Reiter Emilie, Handarb-HLern. iR. F
- 5 (E) Müller Lina, StudDirektorin F
- Dressler Fritz, OStudRat iR. F
- Kronimus Erich, Silnsp.
- Müller Gg., Pens.
- 5a (E) Gerhart Erich, Privat F
- Gerhart Otto, kfm.Ang.
- Hauber Otto, RegDir. aD. F
- Oedsler Ant., DiplKfm. F
- 7 (E) *Kraft Gotthilf Erben
- Claas Dorothea, StudRätin
- Kraft Lisa, Frau F
- Troester Alice, We. F
- 9 (E) Zeidler Otto, BbOInsp. aD.
- Schäfer Johs. Dr., FabrDir.
- Zeidler Klaus, Lokf.

Nr. Linke Seite

- 11 (E) Fischer Paul, BkDir. (Frau) F
- Stoll Käthchen, We.
- 13 Fällt aus
- 15 (E) Kern Eug., Bauing.
- Lindemann Harald, Fabrik-dir. F
- 17 (E) Kremp Wlt., Reisevertr.
- Kremp Dieter, Steuerinsp.
- Leussink Hans Dr., Hochschul-prof. F
- 19 (E) Müller Elfriede, GeschTeilhn.
- Müller Wlt.F, IndKfm. F
- 21 (E) *Krumm Charlotte u. Volker
- Beier Mart., Lichtpauser
- Bodendorf Kurt Dr., Hochschulprof. F
- Rintelen Ad., Wirtschafts-prüf. F
- 23 (E) Erb Elsb., Frau
- Erb Kurt, Kfm. F
- Müller Kath., We.
- 25 (E) *Melcher Helene, Marxzell
- Hinderthür Ernst, Dipl.Ing. F
- 27 (E) *Bauer Heinz, Student
- Brecht Wlt. Dr., BbAbtPräs.
- Dieckmann Gerh., Dr., Arzi F
- Hahn Wolfg., Blechner
- 29 (E) Frenz Hrm., Kfm. F
- + Am Friedhof +
- Rechte Seite
+ Bergbahnstr. +

- 2-4 Fallen aus
- 6 (E) Reich Hermine, We. F
- Frick Gust., techn.Ang.
- Hirsch Hans, Ing.
- Schneider Irmgard, Frau
- Schneider Renate, Geschlhn.
- 8 (E) Hartmann Hugo, Verlag
- 10 Fällt aus
- 12 (E) Gebhardt Karl, GenDir. aD. F
- 14 (E) *Klingemeier Karl, Neureut, Kreisstr. 23
- Ebert Karlheinz, Redakteur F
- Ebert Maria, We.
- Kaiser Ernst, OStudRat F
- 16 (E) Ullrich Gust., MinRat aD.
- KretzdornHerb., RegChemRat F
- 18 (E) Schwab Frieda, We. F
- Schwab Hildeg., OStudRätin
- Jahn Maria, We. F
- 20 (E) *Trautwein Dr., Rechts-anwalt, Karlsburgstr. 4
- Hesse Wolfg. Dr., Facharzt (Wohn.) F
- Renner Eberh., Geschf. F
- 22 (E) Hofmann Jos., RbRat iR. F
- Daniel Alma, We.
- Hemberger Jos., RbRat iR. F
- 24 (E) Möschlin Wlt., HdlsVertr. F
- Angermann Olga, We.
- Unser Lotte, We.
- 26 (E) Wickenhäuser Liesel, Frau F
- Behr Emil, TranspUntern. F
- 28 (E) Zuar Frieda, We. F
- Lehrer Helm., Geschf. F
- Waas Osk., Ang. F
- 30 (E) Klingmann Alb., PAmtm. aD.
- Baumberger Else, We.
- Hoffmann August Frz., WirtschJurist F
- 32 (E) Melang Wlt., Kfm. F
- Bissingner Dieter, Dipl.Ing.
- Grosser Erw., BkDir. F
- Melang Ursula, StudRefern.
- Steidel Gertrud, We.
- 34 (E) *Evang. Oberkirchenrat, Blumenstr. 1
- Hammann Ernst, OKirchenrat F
- 36 (E) Ball Hans, BbVizeprärs. + Am Friedhof +

BUCHHANDLUNG
MENDE

Wir zeigen Ihnen gern
das gesamte Angebot in der
Bertelsmann-Bücherstube
Karlstraße 76 Telefon 26257

BERTELSMANN
LESERING