

Badische Landesbibliothek Karlsruhe

Digitale Sammlung der Badischen Landesbibliothek Karlsruhe

Kastellstraße

[urn:nbn:de:bsz:31-219073](https://nbn-resolving.org/urn:nbn:de:bsz:31-219073)

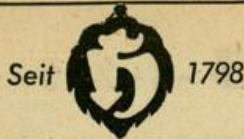

Hoepfner Bräu

Vorzüglich und beliebt

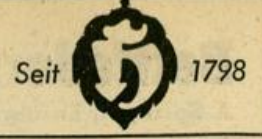

Nr. Rechte Seite

- Höhn Wlt., FriseurM.
- Keindorf Hans, Dipl.Ing., ArchtBüro F
- Kroncisen Hermine, We. F
- Kunz Günter, Student
- Ludwig Ed., HLehrer
- Ludwig Helene, Fachschul-lehrn.
- Maier Horst, Vorarbeiter
- Peckert Henry, Rentner
- Schreck Frdr., Autovermietg. F
- Troeger Rud., Dipl.Ing.
- 4 (E) Braun Ad., ArchtBüro F
- Braun Berth., BbOAmtm. F
- Demuth Paula, We.
- Knab Reinh., techn.Ang.
- Schneider Karl, Rentner
- Zöllner Wm. Dr., Dipl.Volkswirt F
- 6 (E) Zörner Anna, Frau u. Uhl Maria, Frau
- Haug Anna, We.
- Keller Luise, We., Bäckerei
- Werner Wolfg., EL.Ing. F
- 8 (E) *Braun Geschw., Hohenzollernstr. 9
- Braun Alban, ElMonteur (Hvw.)
- Braun Edgar, Lagerist
- Holl Willibald, Blechnerei u. Install.Gesch. F
- Müller Hub., kfm.Ang.
- Wolf Edgar, Kfm.
- 10 (E) *Mieter- u. Bauverejn, Karlsruhe eGmbH., EttlingerStr. 3
- Brunner Paula, We.
- Dietrich Aug., Rentner
- Greiner Frdr., Modellverw.
- Holzwarth Wlt., Rentn. (Hvw.)
- Krell Max, MaschSchlosser
- Rieth Hch., StbOWagenf. iR.
- Schmidt Wlt., Kupferschmied
- Schneller Emma, We.
- Schneller Hrm., Zimmerm.
- + Cäciliastr. +
- + Breite Str. +

Karolingerstraße

Stadtplan K 11
Zwischen Welfen- u. Ebertstr.
Karolinger, fränkische Dynastie
Linke Seite

- + Welfenstr. +
- 1 (E) *Rothfuß Johanna, Mannheim, RichardWagnerStr. 31
- Hauser Rob., Schneider
- Klemm Gg., Autokfm. F
- Opitz Richard, RegRat
- Prinz Erika, Frau
- Sperling Wlt., Schrifts.
- Stadel Helm., VersKfm.
- Werner Lina, Rentnerin
- 3 (E) *Klein Toni, HinternDorf 7
- Dembicky Maria, We.
- Engesser Arth., Autokfm. F
- Jüngling Karl, techn.Bblnsp.
- Müller Brigitte, Sekrn. F
- Müller Selma, We.
- Röhlen Auguste, Heimverwalterin F
- Röhlen Berta, med.techn. Assistentin
- Sagel Paul, VerkLtr.
- Schmid Elisab., We.
- Würz Helmut, Schlosser
- 5 Fällt aus
- 7 (E) *Schmieder Hrm., Karlstr. 140
- Hausen Anna, We.
- Krause Frieda, We.
- Krüger Irmgard, Frau
- Krüger Marie, We. F
- Lindner Ldw., Dipl.Ing.
- Marik-Kleidung
- Maurer Horst, Photograph
- Pinger Grethe, We.
- Schweens Helmo, Dipl.Ing. F
- Streile Gisela, Sekrn.
- Turnau Hans, AblLtr.

Nr. Linke Seite

- 9 (E) wie Nr. 7
- Herde Alfr., OStlnsp. aD.
- Knötzele Erna, Fachschul-lehrerin F
- Krüger Fritz, MetzgerM.
- Lay Annemarie, We. F
- Schmidt Gert, Ing.
- Schühly Klaus Dr., WirtschIng. F
- Seufert Elisab., Rektorin aD. F
- Steinkohl Helm., Exportkfm.
- Wächter Willi, Architekt
- Wagner Anna, We.
- 11 Fällt aus
- 13 (E) *Erbengemeinsch. Susi Fidl Emma, We.
- Gröger Frz., Wäscherei F
- Guarnieri Alberto, Budh.
- Kölmel Anneliese, Apotheker-assstn. F
- Neubauer Sieglinde, Werbedame
- Schaff Franz, SchneiderM.
- Susi Amalie, We.
- Susi Bertha Lotte, Frau
- 15 (E) *Reinhart Jos., Weltzienstr. 18
- Baschnagel Rosa, We.
- Kirchheim Lina, We.
- Kirchheim Wlt., HdlsVertr. F
- Lembke Wlt., Malergesch. F
- Prohazka Clara, We.
- Schulz Otto, RbBeamter aD.
- + Ebertstr. +
- Rechte Seite
- + Welfenstr. +
- 2 (E) *Schützle Gebr., Brauerstr. 19
- Filsinger Paul, BkAmtm.
- Hauk Maria, Frau F
- Joos Herb., EL.Ing. F
- Kaufmann Otto, ArchtBüro F
- Klein Bertha, We.
- Mzyk Käthe, We., BudhLtrn. F
- Schäfer Rolf, ElMonteur
- Werthwein Rud., AbtLtr. F
- 4 (E) *Bad Ad., Klaupredtstr.33
- Bordiers Anneliese, We. F
- Maurer Frz., PAmtm. F
- Meyer Kurt, POInsp. F
- Nickisch Kurt, OPDir. F
- Schneckenburger Wolfg., PSekr. F
- Schwind Wlt., PBeamter F
- Sickinger Max, PHSchaffn. aD.
- Staiger Hans, POInsp. F
- Wiehl Otto, Dipl.Ing., OPRat F
- 6-8 Fallen aus
- 10 (E) *Mayer Theo., Schillerstr. 47a
- Argast Erika, Frau
- Bimmler Edm., Zollsekr.
- Bohner Else, We.
- Fuchs GmbH., Handelsges. F
- Kaul Eva von, Büroang. F
- Mahar Josef, Zollsekr.
- Maunderer Karl, Zoll-OWachtM.
- Pfistermeister Thomas, Zollbeamter
- Rheinkieswerk Ad. Kiefer, KG. F
- Rheinkies- u. Splittwerk Adolf Kiefer KG. & Co. F
- Scholtz Hans-Joach., PFacharb. (Hvw.)
- Striegel Otto, Zollbeamter
- 12 (E) *Mayer Paul & Co., Nebeniusstr. 36
- Engler Horst, Zollbeamter F
- Heuer Ernst W., Photograph F
- Kiefer Ad., Kfm. F
- Pfefferle Emil, Vertr. F
- Pflaum Gg., Zollbeamter
- Schroeder Wolfg., Kfm. F
- Vinzens Ldw. jun., VerwAng.
- Vinzens Lud. sen., Zoll-beamter

Nr. Rechte Seite

- 14 (E) *Ulmer Otto, Beethovenstr. 6
- Adelsberger Alois, Bauing.
- Fiedler Olga, We.
- Henn Wlt., BezDir.
- Kühn Maria, We.
- Lackner Aurelia, Frau F
- Mittag Rud., Musikreferent F
- Reus Helm., GerRefer. F
- Rupp Ldw., Bblnsp.
- Siegele Emma, Sekrn.
- + Ebertstr. +

Karpfenweg

- (Daxlanden)
- Stadtplan J 6
- Beginnt an der Turnerstr. u. endet am Zanderweg
- Linke Seite
- + Turnerstr. +
- 11 (E) Hammer Heinz, Plnsp.
- Gihring Otto, Religionslehrer
- Hammer Theodor, RegAmtm.
- 13 (E) Schwall Gerh., Schreiner
- Kunz Arno, Revisionstechn.
- 15 (E) Kühn Herb., kfm.Ang.
- Deul Hrm., Stahlbau-konstrukteur
- 17 (E) Laubach Eug., LebensmGesch. F
- 19 (E) Federsel Ldw., OLehrer
- + Zanderweg +

Rechte Seite

- + Turnerstr. +
- 10 (E) Reuter Albert, ElMonteur
- Kuderer Elisabeth, Frau
- 12 (E) Kober Willi, VerwOInsp.
- Dannenmaier Christine, We.
- Ganz Anna, Rentnerin
- Koch Gg., Rentner
- Schön Wlt., Konstrukteur
- 16 (E) Vetter Hch., Bauing. F
- Hefl Johanna, We.
- Schieber Aline, Frau
- 18 (E) Seitz Herb., MaschSetzer
- Seitz Otto, Lagerverw.
- 20 (E) Fallert Heinz, kfmAng. u. Mayer Hrm., POSekr. iR.
- + Zanderweg +

Kastanienallee

(Rheinstrandsiedlung)
Stadtplan K 7
(Nicht bebaut)

Kastellstraße

- (Durlach)
- Stadtplan K 17
- Beginnt an d. Bergbahnstr. u. zieht östl. bis Am Friedhof
- Linke Seite
- + Bergbahnstr. +
- 1 (E) Maier Max, SchlosserM. F
- 3 (E) Herlan Margar., We. F (Hvw.: Haus- u. Grundbes.-Verein Karlsruhe eV., Lessingstr. 10)
- Reiter Emilie, Handarb-HLern. iR. F
- 5 (E) Müller Lina, StudDirektorin F
- Dressler Fritz, OStudRat iR. F
- Kronimus Erich, Silnsp.
- Müller Gg., Pens.
- 5a (E) Gerhart Erich, Privat F
- Gerhart Otto, kfm.Ang.
- Hauber Otto, RegDir. aD. F
- Oedsler Ant., DiplKfm. F
- 7 (E) *Kraft Gotthilf Erben
- Claas Dorothea, StudRätin
- Kraft Lisa, Frau F
- Troester Alice, We. F
- 9 (E) Zeidler Otto, BbOInsp. aD.
- Schäfer Johs. Dr., FabrDir.
- Zeidler Klaus, Lokf.

Nr. Linke Seite

- 11 (E) Fischer Paul, BkDir. (Frau) F
- Stoll Käthchen, We.
- 13 Fällt aus
- 15 (E) Kern Eug., Bauing.
- Lindemann Harald, Fabrik-dir. F
- 17 (E) Kremp Wlt., Reisevertr.
- Kremp Dieter, Steuerinsp.
- Leussink Hans Dr., Hochschul-prof. F
- 19 (E) Müller Elfriede, GeschTeilhn.
- Müller Wlt.F, IndKfm. F
- 21 (E) *Krumm Charlotte u. Volker
- Beier Mart., Lichtpauser
- Bodendorf Kurt Dr., Hochschulprof. F
- Rintelen Ad., Wirtschafts-prüf. F
- 23 (E) Erb Elsb., Frau
- Erb Kurt, Kfm. F
- Müller Kath., We.
- 25 (E) *Meldner Helene, Marxzell
- Hinderthür Ernst, Dipl.Ing. F
- 27 (E) *Bauer Heinz, Student
- Brecht Wlt. Dr., BbAbtPräs.
- Dieckmann Gerh., Dr., Arzi F
- Hahn Wolfg., Blechner
- 29 (E) Frenz Hrm., Kfm. F
- + Am Friedhof +

Rechte Seite

- + Bergbahnstr. +
- 2-4 Fallen aus
- 6 (E) Reich Hermine, We. F
- Frick Gust., techn.Ang.
- Hirsch Hans, Ing.
- Schneider Irmgard, Frau
- Schneider Renate, Geschlhn.
- 8 (E) Hartmann Hugo, Verlag
- 10 Fällt aus
- 12 (E) Gebhardt Karl, GenDir. aD. F
- 14 (E) *Klingemeier Karl, Neureut, Kreisstr. 23
- Ebert Karlheinz, Redakteur F
- Ebert Maria, We.
- Kaiser Ernst, OStudRat F
- 16 (E) Ullrich Gust., MinRat aD.
- KretzdornHerb., RegChemRat F
- 18 (E) Schwab Frieda, We. F
- Schwab Hildeg., OStudRätin
- Jahn Maria, We. F
- 20 (E) *Trautwein Dr., Rechts-anwalt, Karlsburgstr. 4
- Hesse Wolfg. Dr., Facharzt (Wohn.) F
- Renner Eberh., Geschf. F
- 22 (E) Hofmann Jos., RbRat iR. F
- Daniel Alma, We.
- Hemberger Jos., RbRat iR. F
- 24 (E) Möschlin Wlt., HdlsVertr. F
- Angermann Olga, We.
- Unser Lotte, We.
- 26 (E) Wickenhäuser Liesel, Frau F
- Behr Emil, TranspUntern. F
- 28 (E) Zuar Frieda, We. F
- Lehrer Helm., Geschf. F
- Waas Osk., Ang. F
- 30 (E) Klingmann Alb., PAmtm. aD.
- Baumberger Else, We.
- Hoffmann August Frz., WirtschJurist F
- 32 (E) Melang Wlt., Kfm. F
- Bissingner Dieter, Dipl.Ing.
- Grosser Erw., BkDir. F
- Melang Ursula, StudRefern.
- Steidel Gertrud, We.
- 34 (E) *Evang. Oberkirchenrat, Blumenstr. 1
- Hammann Ernst, OKirchenrat F
- 36 (E) Ball Hans, BbVizeprärs.
- + Am Friedhof +

BUCHHANDLUNG
MENDE

Wir zeigen Ihnen gern
das gesamte Angebot in der
Bertelsmann-Bücherstube
Karlstraße 76 Telefon 26257

BERTELSMANN
LESERING