

# **Badische Landesbibliothek Karlsruhe**

**Digitale Sammlung der Badischen Landesbibliothek Karlsruhe**

Primelweg

[urn:nbn:de:bsz:31-218996](https://nbn-resolving.org/urn:nbn:de:bsz:31-218996)





# Hoepfner Bräu

vorzüglich und beliebt

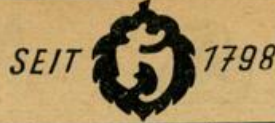

**Nr. Linke Seite**

- 15b(E) u. Hvw.: wie Nr. 1a  
Giese Wlh., PolBeamter  
Pagenkopf Marg., Frau  
Reinfeldt Hans, Dipl.Ing.
- 17 (E) \*Ritter Fritz, Geschf.,  
Roonstr. 28  
Neureuther Erw., Schweißer
- 19 (E) Zöllner Max,  
RegOBauinsp. aD.
- 19a(E) u. Hvw.: wie Nr. 1a  
Henninger Willi, Kfm. → 52470  
Zöllner Alice, We.
- 19b(E) u. Hvw.: wie Nr. 1a  
Speck Maria, We.
- 21 (E) Reiß Oskar, BbSekt.
- 23 (E) Brodbeck Gg.,  
Messerschmied → 51568
- 23a(E) u. Hvw.: wie Nr. 1a  
Müller Marie, We.  
Welker Willi, kfm.Ang.  
→ 50615
- 23b(E) u. Hvw.: wie Nr. 1a  
Evers Emma, We.  
Schnurr Andr., PolBeamter
- 25 (E) Welker Anna, We.  
Ruß Rich., Facharbeiter
- 27 (E) Kuhs Lydia, We.

+ Kuckucksweg +

- 29 (E) Ruf Marie, We.  
Ruf Willi, Ang.
- 31 (E) Aichinger Gust., Sattl.  
u. TapezGesch.
- 33 (E) Meier Paula, We.  
Badmeier Bruno, Schreiner
- 35 (E) \*Seiler Alois, Hanau  
Allgaier Alb., PolBeamter
- 37 (E) \*Oberfinanzdirektion  
Karlsruhe,  
Bundesvermögensabteilung  
Wolz Chrph., Verwalter  
→ 70294
- 41 (E) Frotscher Joachim,  
BkKfm. → 51480
- 47 (E) Hofmann Maria, We.  
Schwarz Peter, Arb.
- 49 (E) Domänen-Amt  
Bautz Jos., Landwirt  
Haas Karl, Maler  
Hartmann Eva, We.  
Kastl Peter, kfm.Ang.
- 51 (E) Weiss Wlh., Masch.Schloss.  
Hoeller Ewald, techn.Revisor  
Weiss Stefan, Rentner
- 53 (E) \*Hontsch Joh.,  
Augartenstr. 41  
Hontsch Mathias, Rentner  
Schwarz Gg., Schreiner
- 57 (E) Spindler Jos.,  
Fabrikarbeiter  
Kolatschek Rosalie, We.

**Rechte Seite**

+ Kesselbergweg +

- Eigentümer Nr. 2 u. 4:  
Siemens Wohnungsbau  
GmbH.
- 2 Brüner Erich, Feinmed.  
Eckebredt Ewald, Mech.  
Güthlein Gg., techn.Ang.  
Heuser Karl, MechM.  
Kupfer Heinz, Ing.  
Kupsky Alfr., Mech.  
Liedtke Paul, BetrIng.  
Schöneberg Kurt, Mechan.  
Sendel Rich., Revisor
- 4 Giring Inge, Frau  
Göbel Helm., ElMont.  
Joseph Werner, Dreher  
Matschke Helm., Mech.  
Müller Val., We.  
Opdenhoff Joh., Feinmed.  
Roessel Gustav, Ellng.  
Weltz Paul, Ing.  
Wesenberg Rich., Einrichter  
+ Donnersbergweg +
- Eigentümer Nr. 6—14:  
Bad. Wohnungsbau GmbH.
- 6 Amrhein Josefine, Kontoristin  
Konsumgen. Karlsruhe  
eGmbH., Verteilungsst. 21
- 8 Waechter Ilse, We. → 52152
- 10 Römer Gerh., Dipl.Ing.  
→ 50624

**Nr. Rechte Seite**

- 12 Faas Günter, Dipl.Ing.
- 14 Braun Franziska, We.  
Engelhardt Bich., Bäckerei  
(Filiale)  
+ Kalmitweg +
- 16 (E) Langanke Horst, kfm.Ang.
- 18 (E) Rieger Dora, We.
- 20 (E) Buntru Paula, We.  
→ 52168  
Braun Frdr. u. Knobloch,  
Baugesch. → 50609  
Braun Frdr., Bauunternehmer  
Steidle Anna, We.
- 22 (E) Vetter Paul, VerwSekt.
- 24 (E) Fischer Willi, Pförtner  
+ Schänzele +

**Primelweg**

(Gartenstadt Rüppurr)  
Stadtplan M 12, Nr.27  
(Einseitig bebaut)  
Eigentümer:  
Gartenstadt Karlsruhe,  
Ostendorfplatz 2

+ Wickenweg +

- 1 Buchner Gg., VerwAng.  
Wagner Anna, We.
- 2 Schmitt Reinh., WerkM.
- 3 Greß Anna, We.  
Greß Helm., Zahnarzt (Wohn.)
- 4 Stölzel Frdr., Lokf.  
Stölzel Wlt., ElMechaniker
- 5 Grother Adolf, JustAsst.  
Höckel Wlh., Bauarbeiter
- 6 Mathony Karolina, We.
- 7 Friedrich Rich., FeinmedM.
- 8 Graf Fritz, PBetrAsst.  
Graf Manfred, HeizMont.
- 9 Berkmüller Ldw., PSchaffner
- 10 Kunz Emil, Konstrukteur  
Kohl Frieda, We.

+ Irisweg +

**Prinzenweg**

(Rüppurr)  
Stadtplan N 12  
Im Gewann Hungerlach  
12 (E) Keller Emil, HdlsVertr.  
→ 30143

**Prinzessenstraße**

(Durlach)  
Stadtplan K 17  
Zwischen Marstall- u. Karls-  
burgstraße  
Führt am Prinzessinnenbau  
des alten Durlacher Schlosses  
vorbei

**Pulverhausstraße**

(Grünwinkel)  
Stadtplan K 8, 9, L 9  
Zieht von Grünwinkel in  
der Richtung nach Bulach  
(Einseitig bebaut)

- 1 (E) \*Brauerei Sinner  
(Pumpwerk)
- 5 (E) Gutekunst Karl,  
Gartenbaubetr. → 70228
- 11 (E) \*Stadt Karlsruhe  
Gutjahr Käthe, We.

**Putlitzstraße**

Stadtplan J 10  
Zwischen Jollystr. u.  
Braucherstr.  
Gustav zu Putlitz, Dichter,  
geb. 1821, gest. 1890

Linke Seite  
+ Boeckhstr. +

- 1 (E) \*Hausmann Rich., K'he.  
Zerstört
- 3 (E) \*Konsumgen. K'he.,  
Roonstr. 28  
Bauplatz

**Nr. Linke Seite**

- 5 (E) \*Konsumgenossenschaft  
Roonstr. 28  
Vorderhaus zerstört  
Herzog Hrm., Taxiunternehm.  
Lauer Rolf, Bblnsp.
- 7 (E) \*Konsumgenossenschaft  
Appel Emil, BehAng.  
Ernst Jos., städt.Kassengeh.  
Hirth Mich., PolWachtM.  
Jost Otto, Kfm.  
May Wrn., kfm.Ang.  
Raible Karl, Pens.  
Ruf Rosa, We.  
Seitz Paul, Bürovorst. iR.  
Thate Hildegard, Frau
- 9 (E) Konsumgenossenschaft,  
Großbäckerei u. Konditorei
- 11 (E) Konsumgen. Karlsruhe  
eGmbH., Weinkellerei u.  
Zentrallager  
Ende Max, BäckerM.  
Heizmann Jos., Rentn.  
Schuster Alfr., HausM.
- 13 (E) \*Kappler Karl, Sea Cliff,  
USA  
Dauth Emil, VerwAng.  
Devent Fritz, kfm.Ang.  
Dorwarth Emma, Rentn.  
Eberle Rob., Hotelfachm.  
Heier Maria, We.  
Kappler Paulina, We.  
Krenn Ed., Sekr.  
Löschner Lotte, We.  
May Ad., HdlsVertr.  
Paatzsch Lotte, Frau  
Ros Lina, We.

+ Brauerstr. +

**Rechte Seite**

+ Jollystr. +

- 2 (E) \*Reustle Eugenie, We.  
Zerstört
- 4 Fällt aus
- 6 (E) \*Hardeck Emma,  
Akademiestr. 26  
Zerstört
- 8 (E) \*Doldt Rosa, We.  
Rheinstr. 21  
(Hvw.: Ferd. Doldt KG.,  
Rheinstr. 21)  
App Rich., VerwAsst.  
Käfer Erich, Zeichner  
Kohler Dr. Ing. Karl, Baurat  
→ 25101  
Riedel Max, ElMaschBauer  
Ulrich Emil, Kfm.  
Ulrich Mina, Milchhdlg.  
→ 28333  
Wandres Walter, Budh.
- 10 (E) \*Hatzner Ph.,  
RüppurrerStr. 102  
Glöckler Helm., Kfm.  
Mohr Gertr., Frau  
Müller Gg., Arbeiter  
Müller Ther., We.  
Rode Thomas, Kfm. → 60627  
Stutz Hch., Kfm. → 26116  
Hinterhaus  
Witzemann Hrm., Inh. Lina  
Witzemann, mech.Werkst.
- 12 (E) \*Siehl Emma, Erben,  
Eisenlohrstr. 28  
Blum Anna, Frau  
Buch Frz., BbGeh.  
Eichhorn Hans, Rentn.  
Eisele Wlh., Rentner  
Keindorf Hans, Bauing.  
Knoph Hans, BehAng.  
→ 25056  
Oestreicher Rudi, Kraftf.  
Vetter Günter, Bäcker
- 14 (E) Erb Luise, We.  
Hahn Gg., Kfm.  
Henn Wlh., PSekt. aD.  
Hurst Wlt., kfm.Ang.  
Kohl Frz., Kfm.  
Mußgnug Zita, We.  
Otto Hch., WerkzDreher  
Schneider Siegf., Kalkulator

**Nr. Rechte Seite**

- Stehli Sophie, We.  
Trenkle Hch., MetzgerM.  
Wilhelm Berta, Frau  
Wilsser Hilda, We.  
Wilsser Luise, PAsstn. aD.
- 16 (E) \*Erbengemeinschaft Sick  
Christmann Egon, Kraftf.  
Diedrich Karl, Arbeiter  
Keller Gg., Feinmed.  
Max Alois, Kfm. → 20823  
Schmidt Lisa, Frau  
Sick Karl, Bäckerei → 25607  
Woitzik Willib., KonstrIng.
- 18 (E) \*Schütz Sus., Hirschstr. 69  
Bode Theo, Elektriker  
Der Fleckenputzer,  
Lange u. Joos → 26621  
Dürr Wlh., RbOLagerM. iR.  
Hagen Herb., techn.Ang.  
Horak Hugo, Schriftenmaler  
Joos Gertr., Frau  
Kneib Frz., Arbeiter  
Kunzmann Karl sen., Arb.  
Kunzmann Karl jun., Uhrm.  
Lange Margar., We. → 26621  
Müller Fritz, PolAng.  
Müller Lina, We.  
Steck Klara, Schneiderei  
Steck Wlt., ElTech.  
Wehrle Ad., Rentner
- 20 (E) \*Berton Karl, Grenzach,  
Im Rippel 6 u. Fröhlich  
Maria, We., Schneidn.  
Albert Frida, We.  
Faller Karl, Rentner  
Fritz Maria, Rentnerin  
Hoffmann Ad., HdlsVertr.  
→ 28061  
König Kornelie, Lehrn. aD.  
Lau Art., StudRat  
Oberacker Frdr., Kfm.  
Weinberg Paul, Rundf. u. EIM.
- 22 (E) Dürrschnabel Frz.,  
Metzgerei → 25642  
Dürkes Karl Heinz, Musiker  
Ehrenfeuchter Elise, We.  
Gäßler Karl, Rentner  
Häusler Otto, Rentn.  
Kraus Emil, Kraftf.  
Stäb Emma, Frau  
Stäb Heinz, Kfm.
- 24 (E) Keller Joh., Kfm., Geschf.  
Burckhart Hugo, Konditor  
Chalassch Peter, Arb.  
Holzwarth Josefa, We.  
Keller Joh., Rentn.  
Lang Frdr., Lagerist  
Marbeiter Hrm., BehAng.  
Robl Hch., ZuschneidM.  
Schenkel Frdr., Rentn.  
Wunderle Marta, We.
- 26 (E) \*Trautmann Willi,  
Stephanienstr. 19  
Angst Ottmar, Arb.  
Boch Otto, Rentn.  
Braun Aug., Blechn. u. Inst.  
Enderle Willi, Kraftf.  
Gorenflo Emma, We.  
Guthmann Ldw., Budh.  
Handloser Paula, Tabak-  
Schreib- u. Süßw.  
Lahde Emmy, Frau  
Leyerle Wlh., Rentn.  
Lutz Emilie, Frau  
Lutz Heinz, Arb.  
Nater Ernst, Ang.  
Schmahl Wlh., Rentner  
Schneider Th., Stadtgärtn.  
Seemann Jos., Kraftf.  
Seemann Jos., Rentn.  
Sieh Rosa, We.  
Volz Erich, Schrankenwärter  
Ziesemer Wlt. Archt.  
+ Brauerstr. +

**Querstraße**

(Daxlanden)  
Stadtplan J 6  
Zwischen Pfarr- u. Malvenstr.  
(Nicht bebaut)

**Wilhelm Müller**

General-  
Vertretungen

**BÜRO-EINRICHTUNGEN**

Karlstraße 34

Fernruf 27080

# Büromaschinen