

Badische Landesbibliothek Karlsruhe

Digitale Sammlung der Badischen Landesbibliothek Karlsruhe

Nowackanlage

[urn:nbn:de:bsz:31-219073](https://nbn-resolving.org/urn:nbn:de:bsz:31-219073)

Chem.Fassaden-u.Steinreinigung Ruf 3 - 1 - 2 - 3 - 4

A. Springer, Ettlinger Straße 51

Nr. Rechte Seite

- 4 (E) *Reiff Frdr., Oberhausen (Hvw.: Erwin Hirth, Kriegsstr. 35)
Abt Ernst, Juwelier u. Goldschmiedem. → 20214
Bacher Frdr., Buchhändler → 23218
Braun Annel., We. → 20897
Hanf Karl, MaschM.
Hanseatische von 1826 u. Merkur Ersatzkasse, Zahlstelle → 27534
Luban Elisabeth, We.
Rudel Irene, Frau → 22237
Schmitt Karl, Kfm. → 27534
Schmitt Rolf, Student
Sender Erna, Frau
Ziegert Emilie, Frau
- 6 (E) *Krebs Erika, Machstr. 7
Angermann Kurt, Autoschlosser
Beck Frieda, We.
Dees Kurt, Kfm. → 28755
Hofmann Karl, RbOInsp. iR. → 21317
Kirsch Ernest, Frau
Menzler Ed., HeizTechn.
Mudersbach Charl., We.
Printz Wlh., Kraftfahrer
Schwarz Erich, VAug.
Schwarz Luise, We.
Wendling Karl, Kfm. → 22095
- 8 (E) *Grundner Ther., We., Kaiserallee 123 (Hvw.: Otto Moos, Kaiserallee 123)
Beile Ilse, We., techn. Zeichnerin → 20908
Eckert Willi, Ing. → 28058
Feldhofen Anna, Privat
Kleinert Marie, RegSekrn.
Kolb Ldw., kfm.Ang. → 27679
Muhs Elisabeth, We.
Petrykowski Wlfg., MedAsst.
Rohde Luise, BbBetrWartin → 20976
Romann Lorenz, Rentner
Streile Willy, zahntechn. Labor → 25253
Vogel Erika, Lehrerin
- 10 (E) *Engesser Kath., We. LudwigMarumStr. 43
Brauff Margar., Lehrerin
Engelger Gertrude, We. (Hvw.)
Geisler Pauline, We. → 22342
Knüppler Paulina, We.
Mettenleiter Wlh., BbRat
Palm Edith, landw. Lehrerin
Schmidt Otto, Buchh.
Stix Math., We.
+ Klauprechtstr. +
- 12 (E) *Morlock Ph. H., Erben, London u. Kairo (Hvw.: Ad. Morlock, Weltzienstr. 20)
Gunkel Hch., RegAng.
Häusler Rud., Arb.
Unser Rob., Schreiner
Zimmermann Elisabeth., PSekrn.
- 14 (E) *Jakobs Berta, Klosestr. 13
Erb Alfr., Kartograph
Janda Frz., Schneider
Koch Klara, Frau
Lutz Gust., RegAmtm. nD.
Meyer Stefanie, Frau
Netter Albert, Zeitungsträger
Ohnhaus Elfr., Frau
Reichle Albertine, We.
Rohrbach Erika, We. → 26498
Schneider Stefanie, We.
Stauch Emil, DreherM.
- 16 (E) Straub Herwart, Weinhdlr. (Frau) → 22352
Autenrieth Artur, kfm.Ang.
Baer Gertr., Frau, Sekrn.
Böhm Lina, We.
Brandner Klara, We.
Kling Marie, We.
König Jürgen, Registrator
Reinhart Frdr., Weingroßhdlg. → 22352

Nr. Rechte Seite

- 18 (E) Faller Valeska, We. → 22194
Hauer Siegf., GerAssessor → 20046
Landesverb. d. ev. Gem. in Baden → 24254
Löhle Josef, Lehrer → 26097
Schuppiser Eug., Händler
- 20 (E) *Fuchs Joh., Lessingstr. 56
Flad Helmut, StudRefer.
Harter Jos., Ang.
Kalkbrenner Hilde, We. → 20047
Schmitt Fritz, PBeam. → 20205
Wächter Johanna, Frau, Hausschneiderin
Zick Hugo, StudProf. → 21035
- 22 (E) *Rettig Dr. Hch., Weinbrennerstr. 2
Bielek Josefine, Frau
Bodemer Jak., Bblinsp.
Eggeling Hanns, JustAng.
Förster Phil., Lagerverw.
Heck Alois, OPInsp. aD.
Kraft Heinerike, We. → 25173
Paul Marta, We.
Reschny Anna, We.
Wächter Frieda, We.
+ Vorholzstr. +

Nonnenbühl

(Durlach)
Stadtplan K 17
Zwischen Rittner- und Dürrbadstr.
Im Nonnenbühl = chem. Gewann-Name

Linke Seite

- + Rittnerstr. +
- 1 (E) *Mayer Leohrcht, Erben
Mayer Emma, Lehrerin
Mayer-Ullmann Oscar, Pfarrer iR. → 43796
- 3 (E) Berggötz Hch., ORechRat iR. → 42226
Berggötz Siegfried, Postrat
Neusiedelung Durlach eGmbH → 42226
- 5 (E) Schuhmacher Fritz, Dipl.Ing. → 42222
Bergmann Hans, Dipl.Ing. → 42497
Krewer Karl Heinz, Dipl.Ing.
- 7 (E) *Spörle Ingrid, Frau
Beh Ruth, Kontoristin → 41508
Sturm Hertha, Frau
Völker Elise, We.
+ Dürrbadstr. +

Rechte Seite

- + Rittnerstr. +
- 2 Fällt aus
- 4 (E) Völker Alex., Ang. → 41442
Kemmer Elisabeth, We. → 42079
Schmidt Liselotte, Lehrn.
- 6 (E) Hamprecht Hans, Weintransporte → 41239
- 8 (E) Hockenberger Lydia, We.
Nied Luise, We.
Rügner Fritz, VerwDir. iR. → 41864
- 10 (E) Hunn Rosa, We.
Albert Martha, Buchhn. → 43024
Hermann Karl, MaschBauing.
Heß Kurt, Maler
Kleditz Fritz, Monteur
Nachtigall Hrm., Kraftf.
+ Dürrbadstr. +

Nordbeckenstraße

(Rheinhafen)
Stadtplan H 5, 6, 7
Beginnt Nördl. Uferstr. und zieht in westl. Richtung am Rheinhafen entlang
Nordbecken, Becken im Karlsruher Hafen
(Einseitig bebaut)

Nr

- + Nördl. Uferstr. +
- 1 (E) Krupp Brennstoffhandel GmbH. → 52171
- 1a (E) *Deutsche Bundesbahn Güterabfertigung Karlsruhe-Rheinhafen
Wärterposten 7
- 1b (E) *Deutsche Bundesbahn Güterabfertigung Karlsruhe-Hafen
Brückenwaagehäuschen
- 2 (E) *Stadt Karlsruhe (Umformerhaus)
- 3 (E) *Stadt Karlsruhe (Aborthäuschen)
- 4 (E) Hansen, Neuerburg & Co. GmbH., Essen, Zweigniederl. → 51907
Mannesmann-Reederei GmbH., Vertrtg. Karlsruhe → 51908
- 5 (E) *Stadt Karlsruhe (Umformerhaus)
- 6 Fällt aus
- 7 (E) *Hansen, Neuerburg & Co. GmbH., Essen
Johann Jak., Holzspedition (Lagerplatz)
- 8 (E) *Fricke Annemarie, Saarlandstr. 162
Siemens & Halske (Lagerpl.)
- 9 (E) Mittmann Jos., LandesprodGroßhdlg. → 50052

Haus verwaltet:

Adolf Reimann

Immobil.- u. Hypoth.-Makler
Haus- u. Grundstücksverwalt.
Mozartstraße 5 → 28880

- Fränkle Gerh., Kraftf.
Lösch Hans, Wagner
Mössinger Willi, Maurerpolier
- 10 (E) *Drollinger M., Frau, Mozartstr. 11
Götzmann Erich, SchreinerM.
Karle Frdr., WerkM. → 56765
Kraft GmbH., Knäckebackwerk → 52021
- 11 (E) wie Nr. 10
Heller Ldw., Lagerverw.
Mitschele Wrn., Vorarbeiter
- 12-13 (E) *Stadt Karlsruhe Lagerplatz
- 14 (E) Baubedarf Berthold Glauner (Lagerplatz)
- 15 (E) Glauner Willi (Lagerplatz)
- 16 (E) DEA-Schliemann Mineralöl GmbH., Bitumenlager → 54024
DEA-Brennstoffhandel GmbH. (Lager) → 54021/2
- 17 (E) *Haniel Frz., GmbH. (Lagerplatz)
- 18 (E) Klöckner, Reederei u. Kohlenhdlg. GmbH., Duisburg (Lagerplatz)
Dressler Erhard, Arb.
Klöckner Heizölhandel GmbH. Tanklager → 51961
- 18a (E) Fluß- u. Schwerspaterwerke Pforzheim GmbH., Flotationsanlage K'he. → 52209
Anhydrit-Verkaufsgesellschaft mbH., Großhdlg. mit Spezialbaustoffen → 56607
Fluor-Chemie GmbH. → 52209
Gözl Robert, BetrLtr.
Wurster Wlh., Ang.

Nr.

- 19 (E) *Stinnes Math. GmbH. Schlosser Ernst, Kranf. Witthaus F.W., Zweigniederl. Spedition → 50961
- 21-49 Nicht bebaut
- 51 Wahrschauerhaus (Schiffsmeldestelle) (E) Bedctold Ad., Wahrschauer → 51444

Nowackanlage

Stadtplan J 11
Beginnt an der Baumeisterstr. bei Nr. 2 und endet an der Ettlinger Straße bei Nr. 3
Kanzleirat Eduard Nowack, Erbauer der Nowackanlage, geb. 1820, gest. 1893

Linke Seite

- + Baumeisterstr. +
- 1 (E) *Kuchelmeister Gg., Heidelberg, Hauptstr. 75
Junger Ldw., Hotel
Winzerhaus → 60315
- 3 (E) *Sturm Sgfr., Mannheim, Hellebardweg 10
Burtscher Mich., SchneiderM.
Daferner Ldw., Arb.
Lange Rudi, Arb. (Hvw.)
Lösch Anna, We.
Lösch Herta, Sekrn. → 64479
Zimmermann Erich, Zimmerm.
- 5 (E) Christl. Verein junger Männer → 64765
Bindl Maria, Näherin
Burkard Alois, Kirchendiener
Klauß Fritz, Hefevertrieb (Hvw.) → 64419
Klauß Kurt, GewSchulRat
Lampertsdörfer Otto, RbOInsp. iR.
- 7 (E) Trauth Katharina, We. Eiergroßhdlg. → 64445
Ammon Auguste, We.
Burger Ida, Frau
Hartmann Erich, Kfm.
Klein Frdr., Bblinsp. iR. → 64278
Lembke Ernst, Administrator aD.
Rieder Alfr., Dreher
Vogel Hans, Werkzeugm.
Willmann Ferd., MetzgerM. → 64747
Windelband Fritz, Landesinsp. a. D.
Wohlwend Karl, Dipl.Ing.
- 9 (E) wie Nr. 7
Becht Gerh., Forstassessor
Bojanowski Hans, Kellner
Deubel Christina, We.
Engelhard Ruth, Sekretärin → 64816
Henrich Erna, Frau
Lutz Gust., MaschIng.
Weinbrecht Emilie, Buchhn.
- 11 (E) Brenner Ldw., Kfm., LebensmGroßhdlg. → 64890
Block Anna, DSchneiderin
Brenner Hedi, st. g. Musiklehrerin → 64890
Brenner Helm., Kfm.
Dommer Edith, kfm.Ang.
Kann Rolf, StbOWagenf.
Laub Anna, We.
Matzunsy Alois, Rentner
Wipper Karl, Küchenchef
+ Hinterhaus
Degler Franz, Maurer
Hauff Else, Frau
Mußgnug Berth., Schaffner
Schuß Emma, We.
Schweigert Sophia, We.
Sommer Chr. Rob., Herst. u. Vertrieb chem.-techn.Prod.
Zeller Frdr., Schlosser



Willi Glauner

Karlsruhe
Karlsruhe 108/112
Fernruf 22641/42

Fliesen-, Platten-, Mosaikarbeiten

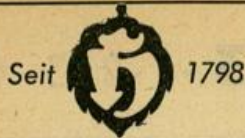

Hoepfner Bräu

Vorzüglich und beliebt



Nr. Linke Seite

- 13 (E) *Braun Karl, Schüllerstr. 18. Baillieu Wlh., HdlsVertr. Böser Hrn., VerwAng. Glasbrenner Karl, Zahnarzt ↪ 64658 KBK-Druckerei und Verlag ↪ 64191 Link Albin, Zugschaffner Weinz Jürgen, Immobilien
- 15 (E) *Kammüller Anna u. Luise, Kandern, Hintere Mühle Faaf Ad., Güternah- u. Fernverkehr ↪ 64723 Faaf Karl, städt.Arbeiter Moser Hans, Sattler Münch Hugo, Dipl.Ing., OStudRat ↪ 64485 Münch Rud., VerwAng. Schwab Ldw., Mech. (Hvw.) Schwab Marg., HLehrerin Wagner Rud., HdlsVertr. ↪ 64296
- 17 (E) Gerber Julie, Privat Kempf Else, Frau Laub u. Lorenz. Kurz- u. TextiltwGroßhdlg. ↪ 64435 Rogge Anna, Pensionärin Wernard Heli, DSchneiderei ↪ 64566 + Ettlinger Str. +
- Rechte Seite**
+ Baumeisterstr. +
- 2 (E) Falke Hch., Blumen- u. TrauerwFbk. ↪ 64571 Gartner Anna Marie, Prokn. Maurer Anna, We.
- 4 (E) Altherrenschaf des ehem. Corps Alemannia ↪ 64851 (Hvw.: Eugen Stelz, Gebhardstr. 56) Schimpf Rud., Schneider
- 6 (E) *Mieter- u. Bauverein, Karlsruhe eGmbH., EttlingerStr. 3 Beideck Ldw., Kfm. ↪ 60320 Günther Phil., Rentner (Hvw.) Hauss Klara, Verkfn. ↪ 64707 Hofheinz Sofie, We. Prusch Erika, Dipl.Kosmet. Schnorrenberg Leop., kfmAng. + Ettlinger Str. +

Nürnberger Straße

- (Dammerstocksiedlung)
Stadtplan L 11
Beginnt an der Ettlinger Allee und zieht in westl. Richtung bis Rechts der Alb
Benannt nach der Stadt Nürnberg
- Linke Seite**
+ Ettlinger Allee +
- 1 (E) *Brauerei Schremp-Print Schmid K. KG., Metzgerei (Fil.) ↪ 32260 Wickenhäuser Johanna, We., Gastw. z. Dammerstock ↪ 30606
 - 3 (E) *Hardtwaldsiedlung eGmbH., Karlstr. 1 Fekete Irene, We. Ibach Ther., Kontoristin Schmidt Jos., Hilfsheizer Schwall Jos., Heizer + Danziger Str. +
 - 5 (E) wie Nr. 3 (Waschküche) 5a(E) wie Nr. 3 Bluck Manfr., FrisGesch. ↪ 33398 Metzinger Magda, Milchgesch. ↪ 31147 + Dammerstockstr. +
 - 7-9 (E) *Pfannkuch & Co., Oberfeldstr. 14 Pfannkuch-Filiale ↪ 31986
 - 11 (E) Sack Kurt, Metzgerei (Fil.) ↪ 32319 + Falkenweg + + Bussardweg +

Nr. Linke Seite

- 13 (E) *Himmelsbach Osk., Kfm. Jung Berta, We. Weiss Edm., Textilhaus ↪ 32668 + Sperberweg + + Rechts der Alb +
- Rechte Seite**
+ Ettlinger Allee + + Offenburger Str. + + Mainzer Str. +
- 4 (E) Konsumgen. Karlsruhe eGmbH., VerteilSt. Nr. 4
- 6 Fällt aus
- 8 (E) *Deutsche Wohnungsbau- ges. Braun Bruno, PÄmtmann ↪ 31564 Dannenmeier Hans, PSchaffner Grether Ernst, techn. FernmOInsp. ↪ 32302 Müller Karl, PSchaffner Pfannkuch & Co., Lebensm Gesch. (Fil.) ↪ 31986
- 10 (E) wie Nr. 8 Adelhardt Ignatz, PFacharb. Amos Hch., FernmOInsp. Schaffner Rud., PSchaffner Schiele Wolfg., Dipl.Ing.
- 12 (E) wie Nr. 8 Brandz Alfred, technFernmSekt. Feuerhahn Karl, Ing. Jungmann Gerd Kohler Aug., PSekt. Kunz Reinhold, PSchaffner Pfeil Karl, PHSchaffner
- 14 (E) wie Nr. 8 Grimm Wrn., PInsp. Grab Wolfg., PAng. Hilser Erwin, PSchaffner Postamt 7 ↪ 24921 + Speyerer Str. + + Rechts der Alb +

Nuitsstraße

- Stadtplan H 8
Beginnt an der Weinbrenner- straße und zieht in nördlicher Richtung zum Fliederplatz
Nuits Schlachtenort in Frank- reich südl. Dijon, bekannt aus dem Krieg 1870/71.
- Linke Seite**
+ Weinbrennerstr. +
- 1 (E) Gräber Bernh. sen., Tankstelle ↪ 51007 + Sophienstr. +
 - 1a(E) *Pfälzer Kath., Schulfond, Karlsruhe Aichelberger Emilie, Frau Bastian Josef, Rentner Bentz Osk. jun., Malergeschäft ↪ 53711 Födisch Rich., RegOInsp. Foerter Otto, MaschSchlosser Gebert Herta, Stenotyp. Gräber Bernd, Kraft. Hochdörffer Ferd., Schlosser Janda Frz., BetrAsst. Knab Hans, BehAng. (Hvw.) Krüger Aug., Kreisinsp. iR. Lotter Manfr., Kraft. Lotter Martha, We. Lutz Karl, Buchdr. Ockenfuß Ernst, ElMonteur Renz Jul., Kraft. Schmidt Gerh., kfm.Ang. Wieber Agathe, We. Wieber Hans, Geschlnh. Witte Selma, We.
 - 1b(E) Schilling K., Wäscherei ↪ 52872 + Rheinstr. +
 - 3 (E) Weber Ad., Kfm. ↪ 51307 Gührs Kurt, Kfm. Haberecht Paul, Arbeiter Herbstreit Ernst, Fachlehrer iR. ↪ 54175

Nr. Linke Seite

- Hug Karl, Bauing., Archit. ↪ 55240 Lohmann Hildegard, We. Löhr Theodor, kfm.Ang. Ottow Paul, Kfm. Sachs Willi, Install. Schäfer Paul, Weinkellerei (Fil.) ↪ 56635
- 5 (E) *Brannath Herb., Geibelstr. 15 Doregani Frdr., Schneider Huck Anna, We. Ostländer Günther, Maler Ostländer Karol., We. Schmidhauser Ad., kfm.Ang. Stober Kurt, Ang.
- 5a(E) *Brannath Alfr., Geibelstr. 23 Graf Wlh., Geschf. Kurz Otto, KrankPflieg. Lutz Luise, We. Müller Wlt., Buchh.
- 7 (E) Behr Oswald, Kfm. ↪ 51271
- 9 (E) *Klipfel Hrn., Wäschereibes. Felscher Jonny, WäscherM. Heise Michael, Wäschereifachm.
- 11 (E) Hüther Maria, Rentn. Eberhardt Elsa, Frau Huber Wilhelmine, We. ↪ 50887 Metzger Crescentia, We. Nevenhof Louis, Schiffsf. Schäfer Elisabeth, Frau Siebenhaar Margot, Frau **Hinterhaus** Huck Agathe, We. May Karl, Eisendreher
- 13 (E) *Kappler Rob., MetzgerM., Saarlandstr. 166 Kappler Fritz, Metzgerei ↪ 51186 Kastner Anna, We. Wiese Maria, We.
- 15 (E) Deudler Wlh., RegOSEkr. aD. Berner Max, Rentn. Keucher Karl, Rentner Rüssel Emma, We.
- 17 (E) Lähr Luise, We. Koch Erwin, Bautechn. Koch Magd., We. Morbitzer Jos., Verkäufer Roth Rolf, Schlosser Weiß Frdr., städt.Ang. iR.
- 19 (E) Neureuther Hel., We. Müll Willi, Filmvorführer Teufel Gisela, Frau
- 21 (E) *Senft Rich., Stuttgart Metzger Ad., Arbeiter Roth Jul., Rentner
- 23 (E) Porzelt Jos., Pensionär Allendorf Rhrd., OGERVollzieher aD. ↪ 54888 Villafan Elfr., Frau Weber Jak., Radio- u. ElTechniker
- 25 (E) *Krauter Gust., Kfm., Untergrombach Bertram Janina, Frau Krauter Robert sen., Schlosser Laule Wrn., BbAng. Lechner Anna, Frau Martin Karl-Heinz, KaminfegerM. Neidhard Alfred, BbBeamter Rewitzer Eva, Ang. Roser Hdw., Stenotyp. Stellberger Wrn., kfm.Ang. Wenner Gg., Arb.
- 27 (E) *Krahl Erika, Frau Kontowski Wilhelmine, Frau Krahl Karl, BehAng. Reeb Berta, Frau
- 29 (E) Merz Emil, Transport- gesch. ↪ 50056
- 31 (E) Hartmann Kasimir, BäckerM. Bastian Erich, Schreiner Erdwein Frz., Bauarbeiter Friedmann Marcel, techn.kfm.Ang.

Nr. Linke Seite

- Ganz Wrn., Schlosser Happle Anna, We. Hartmann E., Bäckerei ↪ 50620 Schreck Hulda, FriseurMn. Schreck Karl, ElMonteur Stahl Wlt., Vertr. ↪ 55004
- 33 (E) Bastian Martha, We. Braun Maria, Frau Güthle Luise, We. Leihle Johanna, We. Majer Dieter, ElMonteur Petzold Johanna, Sekretärin Pfistner Frz., VVertr. Schäfer Luise, Verkfn.
- 35 (E) Jordan Mina, We. Hild Wolfg., BehAng. Petri Otto, FinOSEkr. iR. Seiberlich Roland, ElMonteur + Glümerstr. + + Fliederplatz +
- Rechte Seite**
+ Weinbrennerstr. +
- 2 (E) *Weiler Herb., Baumeisterstr. 32 Blume Berbel, Zahnärztin Helm Gerh., Kfm. Kaiser Anna, We. Kittel Hildegard, We. Landrock Hans, techn.Kfm Laskowski Max, Dipl.Ing. Maue Rolf, Schweißer Piontko Winfr., techn.Ang. Reinhardt Hdw., Frau Schmidt Dieter, Waagenbauer Schmidt Helm., Gebrauchs- graphiker Schwarz Emil, Konstrukteur Weber Hans, techn.Ang. Wolf Lothar, Immobilien ↪ 55684 Wolf Margot, Geschlnh. ↪ 55684
- 2a(E) wie Nr. 2 Barquet Frieda, We. Blei Berth., techn.Kfm. ↪ 54373 Fieß Ernst, VerwAng. Keil Klaus, BkKfm. ↪ 56775 Koch Hermine, Frau Kutscher Alfr., Waagenbauer Matthies Bruno, KfzSchlosser Ott Wlh., KrkPfleger Schirm Otto, HdlsVertr. Schirm Peter, Chemiewerker ↪ 56419 Schitting Rolf, Schaffner Stephan Rotraut, Frau Ziegler Rolf, Student Zurowski Franziska, We.
- 2b(E) *Nees Rudolf, Hochstetten Axtmann Brunh., Schneiderin Bauer Ida, We. Göhner Rob., Kfm. Huger Albert, Kfm. Kirchenmann Luise, We. Lewald Anton, Dachdecker Lewanczik Frz., Rentner Meinzer Ad., Feinmechan. Röber Erwin, kfm.Ang. Scharf Waldemar, VerwAng. Schöps Anna, We. Schöps Erw., kfm.Ang. Stadler Karl, Autohdg. ↪ 54291 Tiedemann Edith, We. Wilde Hans-Hch., El.Ing. Woischke Herb., Heizungs- monteur
- 2c(E) *Hemmel Hans, Hochstetten, Hauptstr. 45 Beran Kurt, Ang. Borchers Hartmut, techn.Zeichner Conzen Hans, Sänger Gräber Rud., KfzHandw. Heller Emma, We. Hermsdorf Wlt., Schauspieler Kündiger Anna, We. Kusche Hans, Verkäufer Meffert M. u. J., ArchtBüro ↪ 54890

BUCHHANDLUNG
MENDE

Wir zeigen Ihnen gern
das gesamte Angebot in der
Bertelsmann-Bücherstube
Karlstraße 76 Telefon 26257

BERTELSMANN
LESERING