

# **Badische Landesbibliothek Karlsruhe**

**Digitale Sammlung der Badischen Landesbibliothek Karlsruhe**

Tulpenstraße

[urn:nbn:de:bsz:31-218996](https://nbn-resolving.org/urn:nbn:de:bsz:31-218996)





# Hoepfner Bräu

*vorzüglich und beliebt*

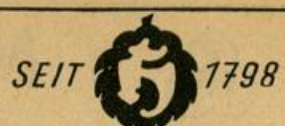

## Nr. Rechte Seite

- 88 (E) Karlsruher Viehmarktbank eGmbH.  
Althön Hrm., StbSchaffn.  
Althön Konr., Rentner  
Bordolo Marga, Frau  
Geiß Else, We.  
Kunkel Elise, We.  
Maier Karl, Kassenbote (Hvw.)  
Müller Otto, Buchh. iR.  
Zeller Alfr., Ing.  
+ Durlacher Allee +

## Tulpenstraße

(Rüppurr)  
Stadtplan N 11, 12  
Beginnt beim Lokalbahnhof und zieht südöstlich

Linke Seite  
+ Herrenalber Str. +

- 1 (E) \*Kath. Kirchenfonds (Hvw.: Otto Markert, Stadtpfarrer)  
Kath. Pfarrkirche „Christkönig“  
+ Breisgaustr. +
- 3 (E) Ganzmann Elise, Berufssch. Lehrerin  
Braun Marg., We.  
Krämer Elisab., Privat  
Salle Toni, kfm. Ang.
- 5 (E) \*Emmler Math., Sinzheim, Vinzentiushaus (Hvw.: Kurt Wolf, Lebtredstr. 46)  
Allion Rolf, Vinsp.  
Hecklinger Hdw., We.  
Matt Egon, Ang.  
Wanner Maria, Frau
- 7 (E) \*Griebel Alfr., Poststr. 4  
Körner Erika, Geschfn.  
Körner Dr. Hans-Ernst jun., Facharzt f. Kinderkrankh. → 31363  
Rausch Hdw., We. → 31233
- 9 (E) Müller Ad., BkDir. → 30944  
Müller Dr. Ad. jun., Assess.  
Müller Ruth, Lehrerin  
Müller Wrn., kfm. Ang.  
Versorgungskasse d. Molk.-Betriebe Baden, VersVerein a.G.  
Zarse Math., We.
- 11 (E) \*Zimmermann Th., Erben  
Dewald Klara, OPSekrn.  
Furche Paul, kfm. Ang.  
Zimmermann Klara, HLehrern.
- 13 (E) Kost Elsa, Frau  
Henninger Emilie, We.  
Kost Jul., kfm. Ang.
- 15 (E) Wohlschlegel Hellm., Einzelhdlr. → 30130
- 17 (E) Zeller Rud., Oing. → 27152
- 19 (E) Huber Hugo, Berufsschullehr. iR., Archt. → 30589  
Kretschmer Karl, kaufm. Ang.  
Kühlewein Dr. Wrn., Arzt  
Wessinger Anna, We.  
+ Kraichgaustr. +
- 21 (E) \*Kuch Maria, Erben  
Binder Jos., PolBeam. aD.
- 23 (E) Glunz Karl, StudRat  
Kärcher Frdr., Rentn.  
Prohaska Frz., Dir.  
Schäfer Selma, We.
- 25 (E) Bissinger Phil., MinRdRat aD.  
Lamich Emma, We.  
Schleith Helm., Dipl. Ing.
- 27 (E) Mall Lina, We.  
Greiner Emilie, Frau  
Link Hilde, Frau  
Mall Gust., Bauing. → 30001
- 29 (E) Faas Eug., GipserM. → 32047  
Bauer Math., Fürsorgeinsp.  
Faas Eug. u. Otto, Gipsergesch.  
Schabile Wlt., Gipser

## Nr. Linke Seite

- 31 (E) Ullrich Käthe, We.  
Hans Herb., Vertr. → 30102  
Schieder Wlt., Fabrikant → 31074
- 33 (E) Jung Lina, We.  
Alfeis Eva-Maria, Verlegerin  
Jung Wlt., StudRat  
Lorenz Emma, Frau  
Lorenz-Verlag E., Inh. Eva-Maria Alfeis, Musikalien
- 35 (E) Hilsenbeck Ther., We.  
Frerk Hans Wlt., Dipl. Ing.  
Gaber Erna, We. → 30969  
Hochmuth Gust., Schlosser
- 37 (E) Schenk Joh., RegOInsp.  
Boeckenhaupt Wlt., ZugM. iR  
Nock Aug., Buchdr.  
Perrin Hellm., Expedient
- 39 (E) Gromer Herta, Frau  
Denk Paul, Schlosser  
Gromer Ad., Holzhdrl.  
Gromer Karl, Holzgroßhdlg. (Büro) → 30242  
Lott Luise, We.
- 41 (E) Stiewing Frieda, We.  
Heß Rutger, Dipl. Ing.  
Mayer Frdr., Dir. aD. → 31539  
Rabolt Jos., Textilkmf.  
+ Graf-Eberstein-Str. +
- 43 (E) Ziegler Wilhelmine, We.  
Begge Marg., Frau  
Bitter Wlt., Mech.  
Wagner Max, VerwInsp.
- 45 (E) \*Förster Otto, K'he.  
Christmann Ldw., VerwInsp.  
Hügler Luise, Priv.  
Lumpp Erich, kfm. Ang.  
Zaltenbach Anna, DRK-Schwester iR.  
Zaltenbach Else, We.
- 47 (E) Kunzmann Gust., Rektor  
Duffner Auguste, We.  
Hollritt Luise, We.  
Maier Alfr., OLehr.
- 49 (E) Strube Gust., Rentn.  
Glaß Marie, We.  
Hügler Erich, HdlsVertr. → 32085  
Kesten Else, Frau
- 51 (E) Müller Karl, Bauing.  
Isolieranstalt → 31528  
Hauffen Dor., DiplHdlsLehrn.  
+ Lichtentaler Str. +

## Rechte Seite

- + Arndtstr. +
- 2 Bayerl Hanna, Kiosk  
4 Fällt aus
- 6 (E) Kammerer Gust. u. Frau, Priv.  
Frank Gust., Rentner  
Wallis Aurelia, We.
- 6a(E) \*Maisch Eug., Schillerstr.  
Katz Frdr., Schneiderei → 31279  
König Irma, We.  
Schüttler Fritz, HdlsVertr. → 31590  
Weigel Hildeg., We.  
+ Schenkendorferstr. +  
+ Göhrenstr. +
- 8 (E) Burghard Frdr., MaschIng. (Frau)  
Schwab Arth., Lokf.
- 10 (E) Heberling Willi, selbst. Kfm.  
Heberling W. E., Schrottgroßhdlg. → 31273
- 12 (E) \*Kath. Kirchenfonds, Schenkendorferstr. 8  
Kath. Schwesternstation der Marienschwestern  
Schwester Romelia, Betz Berta (Hvw.)
- 14 (E) Liebler Doris, Rentn.  
Jung Karl, VerwInsp.  
Ockel Elisab., We.  
Ockel Erna, Sekr.  
Ockel Karl, Gartenbauer → 32048  
Renner Anny, We.

## Nr. Rechte Seite

- 16 (E) Höll Rob., MineralwFbkt.  
Höll Erich, Lehrer
- 18 (E) Xander Else Frau u. Blum Luzia, Rentnerin  
Schönborn Gust., Rentner  
Schönborn Rosa, Frau  
Xander Otto, BbSekr (Hvw.)  
+ Kleiststr. +
- 20 Bauplatz
- 22 (E) Conrath Emil, Handelsvertreter → 30196
- 24 Bauplatz
- 26 (E) Beideck Martha, We.  
Petri Ldw., Rentn.  
Schmidt Paula, We.
- 28 (E) Senges Wlt., Rekt. aD., Eheleute  
Milbich Joh., Schmied  
Milbich Maria, We.  
Mohr Hrm., Schreiner  
Wallerius Theod., THEWA-Industrievertr. → 30244  
Ziegler Dr. Hans-Joach., Oberarzt
- 30 (E) \*Müller Frdr., Lichtentaler Str. 68  
Baier Karl, OStudDir. → 31563  
Jünger Hch., kfm. Ang.  
Kurz Fritz, OFel. Insp.  
Neubauer Kath., We.  
Ullrich Frz., Arbeiter  
+ Graf-Eberstein-Str. +
- 32 (E) \*Bad Karl, Dir., München, Fraasstr. 12  
Bach Hilde, Frau (Hvw.)  
Füger Felix, StadtOBaurat  
Götz Arth., kfm. Ang.  
Martin Josefina, We.  
Schwarz Maria, We.  
Schwanda Goth., Landw.
- 34 (E) König Karl, Textilvertretung → 31561  
Bergold Gerda, We.  
Grimmig Anne, Fürsorgerin  
Hanke Eva, We.  
Müllich Lina, We.  
+ Hegastr. +  
+ Lichtentaler Str. +

## Turmstraße

Stadtplan J 11  
Zieht hinter dem Rathaus entlang, von der Zähringerstr. zur Hebelstraße  
Benannt nach dem Rathaustrum  
(Nicht bebaut)

## Turmbergstraße

(Durlach)  
Stadtplan K 17  
Beginnt an der Gymnasiumstr. 4/4a u. zieht in östl. Richtung auf den Turmberg bis zum Wolfweg u. Am Burgweg

## Linke Seite

- + Gymnasiumstr. +
- 1 Fällt aus
- 3 (E) Baur Jos., Schokol.-u. ZuckerwGroßhdlg. → 42381  
Scherbader Julius, GipserM. → 42066
- 5 (E) \*Bad. Landesfiskus Domänenrär  
(Hvw.: Bad. Bezirksbauamt)  
Forstamt Karlsruhe-Durlach → 42248  
Kreysa Marg., We.  
Küchler Oscar, LandforstM.  
Merkle Heinz, PolWachtM.  
Tolzmann Paul, Pens.  
Wokurka Rainer, RevFörster
- 7 (E) Metzger Lina, We. → 42274  
Ahlsen Dietrich, Banning.  
Gollnow Ingeb., We. → 41919  
Horn Fritz, RegAmtm.  
Metzger Bert., kfm. Ang.
- 7a(E) Limpert Ant., RbOInsp. aD.  
Müller Kurt, VerwInsp.  
Schmitt Jos., Kfm.  
Wenz Theo, Schlosser

## Nr. Linke Seite

- 9 (E) Metzger Joh., OPIInsp. iR. → 42006  
Jörger Paul, Dipl. Ing., ArchtBüro → 42006  
Schalscha-Ehrenfeld Elisab. v., Frau  
Schalscha-Ehrenfeld Dr. Maria v., StudAssn.
- 9a(E) Hettmansperger Otto, FachVorst.  
Franke Amalie, We.  
Kohnle Math., Frau  
Ulrich Karl, Pfarrer i. R.
- 11 (E) \*Wüst Ernst, Turmbergstr. 11a  
Dangel Karl, kfm. Ang.  
Freudemann Rich., Monteur → 42305  
Mayer Anna, BerufsschLehrn.  
Mayer Dr. Eug., Rektor → 41853  
Reitter Emilie, HandarbHLehrn. iR.  
Wüst Anna, We.
- 11a(E) \*Wüst Anna, Turmbergstr. 11  
Muldewitz Th., Sprachlehr. → 41708  
Strobel Maria, We.  
Wüst Ernst, EisenwHdrl. → 41794
- 13 (E) \*Maier Emilie, Turmbergstr. 15  
Bender Martha, We.  
Burkert Mathilde, We.  
Klingemann Tony, We.  
Mai Hch., HdlsVertr. → 42246  
Völker Elisab., We.  
Wehmeyer Karl, MaschIng.
- 15 (E) Bauer Augustin, StAmtmann → 42447  
Schömb's Egon, Bühnenaгентur → 41829  
Semmler Ad., HdlsVertr.  
+ Bergbahnstr. +
- 17 (E) \*Marx Hrm., Dipl. Ing.  
Dahn Frdr.-Wlt., GerRefer.  
Deuchler Otto, WerkM.  
Marx Moritz, Rentn.  
Müller Hans, Buchh.  
Rüdel Albert, Dipl. Volksw. → 41929
- 19 (E) \*Sackberger Lina, Erben  
Heinemann Ella, Frau  
Meinzer Emil, Kassier  
Sackberger Egon, Café, am Turmberg → 41543
- 21 (E) Bruun Sigrid, Priv.  
Horn Johanna, We.
- 23 (E) Baur Hrm., HdlsBevollm. → 41536  
Baur Inge, Handschuhstrickerei → 41536  
Göhringer Ernst, KonsSekr. zWv.
- 25 Fällt aus
- 27 (E) Jäger Ch., Privatier  
Fuchs Josef, Dipl. Ing.  
Kress Karl, MaschIng. aD.  
Nagel Elise, Frau  
Sander Wlt., VerwSekr. → 42653  
Ufer Ida, Frau
- 29 (E) Melzer Henr., We.  
Fuchs Frdr., Musiker  
Seubert Bruno, Apotheker → 41026  
Toman Martha, We.  
+ Am Burgweg +  
+ Dürrbachstr. +
- Rechte Seite  
+ Dürrbachstr. +
- 2 (E) \*Horn Otto-Hans, Pfinztalstr. 83  
Faber Kurt, Kfm. → 42464  
Radach Siegfried, Oing. → 41357
- 4 (E) Silber Johanna, We.  
Eschelbach Rolf, Fräser  
Hakelberg Eug., RbAmtm. iR.  
Hummel Frdr., BkVorst. → 41024  
Liede Frdr., BiblOInsp.  
Schmidt Joh., Schneiderei  
Wenzel Anna, We.

Wilhelm Müller

General-  
Vertretungen

BURO-EINRICHTUNGEN

Karlstraße 34

Fernruf 27080

# Büromaschinen