

# **Badische Landesbibliothek Karlsruhe**

**Digitale Sammlung der Badischen Landesbibliothek Karlsruhe**

Turmstraße

[urn:nbn:de:bsz:31-218996](https://nbn-resolving.org/urn:nbn:de:bsz:31-218996)





# Hoepfner Bräu

*vorzüglich und beliebt*

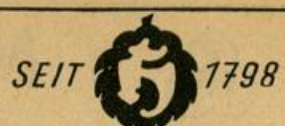

## Nr. Rechte Seite

- 88 (E) Karlsruher Viehmarktbank eGmbH.  
Althön Hrm., StbSchaffn.  
Althön Konr., Rentner  
Bordolo Marga, Frau  
Geiß Else, We.  
Kunkel Elise, We.  
Maier Karl, Kassenbote (Hvw.)  
Müller Otto, Buchh. iR.  
Zeller Alfr., Ing.  
+ Durlacher Allee +

## Tulpenstraße

(Rüppurr)  
Stadtplan N 11, 12  
Beginnt beim Lokalbahnhof und zieht südöstlich

## Linke Seite

- + Herrenalber Str. +  
1 (E) \*Kath. Kirchenfonds (Hvw.: Otto Markert, Stadtpfarrer)  
Kath. Pfarrkirche „Christkönig“  
+ Breisgaustr. +  
3 (E) Ganzmann Elise, Berufssch. Lehrerin  
Braun Marg., We.  
Krämer Elisab., Privat  
Saile Toni, kfm. Ang.  
5 (E) \*Emmler Math., Sinzheim, Vinzentiushaus (Hvw.: Kurt Wolf, Lebrdtstr. 46)  
Allion Rolf, Vinsp.  
Hecklinger Hdw., We.  
Matt Egon, Ang.  
Wanner Maria, Frau  
7 (E) \*Griebel Alfr., Poststr. 4  
Körner Erika, Geschfn.  
Körner Dr. Hans-Ernst jun., Facharzt f. Kinderkrankh. → 31363  
Rausch Hdw., We. → 31233  
9 (E) Müller Ad., BkDir. → 30944  
Müller Dr. Ad. jun., Assess.  
Müller Ruth, Lehrerin  
Müller Wrn., kfm. Ang.  
Versorgungskasse d. Molk.-Betriebe Baden, VersVerein a.G.  
Zarse Math., We.  
11 (E) \*Zimmermann Th., Erben  
Dewald Klara, OPSekrn.  
Furche Paul, kfm. Ang.  
Zimmermann Klara, HLehrern.  
13 (E) Kost Elsa, Frau  
Henninger Emilie, We.  
Kost Jul., kfm. Ang.  
15 (E) Wohlschlegel Hellm., Einzelhdlr. → 30130  
17 (E) Zeller Rud., Oing. → 27152  
19 (E) Huber Hugo, Berufsschullehr. iR., Archt. → 30589  
Kretschmer Karl, kaufm. Ang.  
Kühlewein Dr. Wrn., Arzt  
Wessinger Anna, We.  
+ Kraichgaustr. +  
21 (E) \*Kuch Maria, Erben  
Binder Jos., PolBeam. aD.  
23 (E) Glunz Karl, StudRat  
Kärcher Frdr., Rentn.  
Prohaska Frz., Dir.  
Schäfer Selma, We.  
25 (E) Bissinger Phil., MinRdRat aD.  
Lamich Emma, We.  
Schleith Helm., Dipl. Ing.  
27 (E) Mall Lina, We.  
Greiner Emilie, Frau  
Link Hilde, Frau  
Mall Gust., Bauing. → 30001  
29 (E) Faas Eug., GipserM. → 32047  
Bauer Math., Fürsorgeinsp.  
Faas Eug. u. Otto, Gipsergesch.  
Schabile Wlt., Gipser

## Nr. Linke Seite

- 31 (E) Ullrich Käthe, We.  
Hans Herb., Vertr. → 30102  
Schieder Wlt., Fabrikant → 31074  
33 (E) Jung Lina, We.  
Alfeis Eva-Maria, Verlegerin  
Jung Wlt., StudRat  
Lorenz Emma, Frau  
Lorenz-Verlag E., Inh. Eva-Maria Alfeis, Musikalien  
35 (E) Hilsenbeck Ther., We.  
Frerk Hans Wlt., Dipl. Ing.  
Gaber Erna, We. → 30969  
Hochmuth Gust., Schlosser  
37 (E) Schenk Joh., RegOInsp.  
Boeckenhaupt Wlt., ZugM. iR  
Nock Aug., Buchdr.  
Perrin Hellm., Expedient  
39 (E) Gromer Herta, Frau  
Denk Paul, Schlosser  
Gromer Ad., Holzhdrl.  
Gromer Karl, Holzgroßhdlg. (Büro) → 30242  
Lott Luise, We.  
41 (E) Stiewing Frieda, We.  
Heß Rutger, Dipl. Ing.  
Mayer Frdr., Dir. aD. → 31539  
Rabolt Jos., Textilkmf.  
+ Graf-Eberstein-Str. +  
43 (E) Ziegler Wilhelmine, We.  
Begge Marg., Frau  
Bitter Wlt., Mech.  
Wagner Max, VerwInsp.  
45 (E) \*Förster Otto, K'he.  
Christmann Ldw., VerwInsp.  
Hügler Luise, Priv.  
Lumpp Erich, kfm. Ang.  
Zaltenbach Anna, DRK-Schwester iR.  
Zaltenbach Else, We.  
47 (E) Kunzmann Gust., Rektor  
Duffner Auguste, We.  
Hollritt Luise, We.  
Maier Alfr., OLehr.  
49 (E) Strube Gust., Rentn.  
Glaß Marie, We.  
Hügler Erich, HdlsVertr. → 32085  
Kesten Else, Frau  
51 (E) Müller Karl, Bauing.  
Isolieranstalt → 31528  
Hauffen Dor., DiplHdlsLehrn.  
+ Lichtentaler Str. +

## Rechte Seite

- + Arndtstr. +  
2 Bayerl Hanna, Kiosk  
4 Fällt aus  
6 (E) Kammerer Gust. u. Frau, Priv.  
Frank Gust., Rentner  
Wallis Aurelia, We.  
6a(E) \*Maisch Eug., Schillerstr.  
Katz Frdr., Schneiderei → 31279  
König Irma, We.  
Schüttler Fritz, HdlsVertr. → 31590  
Weigel Hildeg., We.  
+ Schenkendorferstr. +  
+ Göhrenstr. +  
8 (E) Burghard Frdr., MaschIng. (Frau)  
Schwab Arth., Lokf.  
10 (E) Heberling Willi, selbst. Kfm.  
Heberling W. E., Schrottgroßhdlg. → 31273  
12 (E) \*Kath. Kirchenfonds, Schenkendorferstr. 8  
Kath. Schwesternstation der Marienschwestern  
Schwester Romelia, Betz Berta (Hvw.)  
14 (E) Liebler Doris, Rentn.  
Jung Karl, VerwInsp.  
Ockel Elisab., We.  
Ockel Erna, Sekr.  
Ockel Karl, Gartenbauer → 32048  
Renner Anny, We.

## Nr. Rechte Seite

- 16 (E) Höll Rob., MineralwFbkt.  
Höll Erich, Lehrer  
18 (E) Xander Else Frau u. Blum Luzia, Rentnerin  
Schönborn Gust., Rentner  
Schönborn Rosa, Frau  
Xander Otto, BbSekr (Hvw.)  
+ Kleiststr. +  
20 Bauplatz  
22 (E) Conrath Emil, Handelsvertreter → 30196  
24 Bauplatz  
26 (E) Beideck Martha, We.  
Petri Ldw., Rentn.  
Schmidt Paula, We.  
28 (E) Senges Wlt., Rekt. aD., Eheleute  
Milbich Joh., Schmied  
Milbich Maria, We.  
Mohr Hrm., Schreiner  
Wallerius Theod., THEWA-Industrievertr. → 30244  
Ziegler Dr. Hans-Joach., Oberarzt  
30 (E) \*Müller Frdr., Lichtentaler Str. 68  
Baier Karl, OStudDir. → 31563  
Jünger Hch., kfm. Ang.  
Kurz Fritz, OFel. Insp.  
Neubauer Kath., We.  
Ullrich Frz., Arbeiter  
+ Graf-Eberstein-Str. +  
32 (E) \*Bad Karl, Dir., München, Fraasstr. 12  
Bach Hilde, Frau (Hvw.)  
Füger Felix, StadtOBaurat  
Götz Arth., kfm. Ang.  
Martin Josefina, We.  
Schwarz Maria, We.  
Schwanda Goth., Landw.  
34 (E) König Karl, Textilvertretung → 31561  
Bergold Gerda, We.  
Grimmig Anne, Fürsorgerin  
Hanke Eva, We.  
Müllich Lina, We.  
+ Hegastr. +  
+ Lichtentaler Str. +

## Turmstraße

Stadtplan J 11  
Zieht hinter dem Rathaus entlang, von der Zähringerstr. zur Hebelstraße  
Benannt nach dem Rathaustrum (Nicht bebaut)

## Turmbergstraße

(Durlach)  
Stadtplan K 17  
Beginnt an der Gymnasiumstr. 4/4a u. zieht in östl. Richtung auf den Turmberg bis zum Wolfweg u. Am Burgweg

## Linke Seite

- + Gymnasiumstr. +  
1 Fällt aus  
3 (E) Baur Jos., Schokol.-u. ZuckerwGroßhdlg. → 42381  
Scherbader Julius, GipserM. → 42066  
5 (E) \*Bad. Landesfiskus Domänenrär  
(Hvw.: Bad. Bezirksbauamt)  
Forstamt Karlsruhe-Durlach → 42248  
Kreysa Marg., We.  
Küchler Oscar, LandforstM.  
Merkle Heinz, PolWachtM.  
Tolzmann Paul, Pens.  
Wokurka Rainer, RevFörster  
7 (E) Metzger Lina, We. → 42274  
Ahlsen Dietrich, Banning.  
Gollnow Ingeb., We. → 41919  
Horn Fritz, RegAmtm.  
Metzger Bert., kfm. Ang.  
7a(E) Limpert Ant., RbOInsp. aD.  
Müller Kurt, VerwInsp.  
Schmitt Jos., Kfm.  
Wenz Theo, Schlosser

## Nr. Linke Seite

- 9 (E) Metzger Joh., OPIInsp. iR. → 42006  
Jörgler Paul, Dipl. Ing., ArchtBüro → 42006  
Schalscha-Ehrenfeld Elisab. v., Frau  
Schalscha-Ehrenfeld Dr. Maria v., StudAssn.  
9a(E) Hettmansperger Otto, FachVorst.  
Franke Amalie, We.  
Kohnle Math., Frau  
Ulrich Karl, Pfarrer i. R.  
11 (E) \*Wüst Ernst, Turmbergstr. 11a  
Dangel Karl, kfm. Ang.  
Freudemann Rich., Monteur → 42305  
Mayer Anna, BerufsschLehrn.  
Mayer Dr. Eug., Rektor → 41853  
Reitter Emilie, HandarbHLehrn. iR.  
Wüst Anna, We.  
11a(E) \*Wüst Anna, Turmbergstr. 11  
Muldewitz Th., Sprachlehr. → 41708  
Strobel Maria, We.  
Wüst Ernst, EisenwHdrl. → 41794  
13 (E) \*Maier Emilie, Turmbergstr. 15  
Bender Martha, We.  
Burkert Mathilde, We.  
Klingemann Tony, We.  
Mai Hch., HdlsVertr. → 42246  
Völker Elisab., We.  
Wehmeyer Karl, MaschIng.  
15 (E) Bauer Augustin, StAmtmann → 42447  
Schömb's Egon, Bühnenaгентur → 41829  
Semmler Ad., HdlsVertr.  
+ Bergbahnstr. +  
17 (E) \*Marx Hrm., Dipl. Ing.  
Dahn Frdr.-Wlt., GerRefer.  
Deuchler Otto, WerkM.  
Marx Moritz, Rentn.  
Müller Hans, Buchh.  
Rüdel Albert, Dipl. Volksw. → 41929  
19 (E) \*Sackberger Lina, Erben  
Heinemann Ella, Frau  
Meinzer Emil, Kassier  
Sackberger Egon, Café, am Turmberg → 41543  
21 (E) Bruun Sigrid, Priv.  
Horn Johanna, We.  
23 (E) Baur Hrm., HdlsB Bevollm. → 41536  
Baur Inge, Handschuhstrickerei → 41536  
Göhringer Ernst, KonsSekr. zWv.  
25 Fällt aus  
27 (E) Jäger Ch., Privatier  
Fuchs Josef, Dipl. Ing.  
Kress Karl, MaschIng. aD.  
Nagel Elise, Frau  
Sander Wlt., VerwSekr. → 42653  
Ufer Ida, Frau  
29 (E) Melzer Henr., We.  
Fuchs Frdr., Musiker  
Seubert Bruno, Apotheker → 41026  
Toman Martha, We.  
+ Am Burgweg +  
Rechte Seite  
+ Dürrbachstr. +  
2 (E) \*Horn Otto-Hans, Pfinztalstr. 83  
Faber Kurt, Kfm. → 42464  
Radach Siegfried, Oing. → 41357  
4 (E) Silber Johanna, We.  
Eschelbach Rolf, Fräser  
Hakelberg Eug., RbAmtm. iR.  
Hummel Frdr., BkVorst. → 41024  
Liede Frdr., BiblOInsp.  
Schmidt Joh., Schneiderei  
Wenzel Anna, We.

Wilhelm Müller

General-Vertretungen

BURO-EINRICHTUNGEN

Karlstraße 34

Fernruf 27080

# Büromaschinen