

# **Badische Landesbibliothek Karlsruhe**

**Digitale Sammlung der Badischen Landesbibliothek Karlsruhe**

Turmbergstraße

[urn:nbn:de:bsz:31-218996](https://nbn-resolving.org/urn:nbn:de:bsz:31-218996)





# Hoepfner Bräu

*vorzüglich und beliebt*

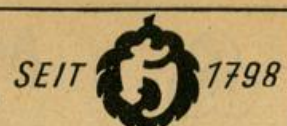

## Nr. Rechte Seite

- 88 (E) Karlsruher Viehmarktbank eGmbH.  
Althön Hrm., StbSchaffn.  
Althön Konr., Rentner  
Bordolo Marga, Frau  
Geiß Else, We.  
Kunkel Elise, We.  
Maier Karl, Kassenbote (Hvw.)  
Müller Otto, Buchh. iR.  
Zeller Alfr., Ing.  
+ Durlacher Allee +

## Tulpenstraße

(Rüppurr)  
Stadtplan N 11, 12  
Beginnt beim Lokalbahnhof und zieht südöstlich

## Linke Seite

- + Herrenalber Str. +  
1 (E) \*Kath. Kirchenfonds (Hvw.: Otto Markert, Stadtpfarrer)  
Kath. Pfarrkirche „Christkönig“  
+ Breisgaustr. +  
3 (E) Ganzmann Elise, Berufssch. Lehrerin  
Braun Marg., We.  
Krämer Elisab., Privat  
Saile Toni, kfm. Ang.  
5 (E) \*Emmler Math., Sinzheim, Vinzentiushaus (Hvw.: Kurt Wolf, Lebtredstr. 46)  
Allion Rolf, Vinsp.  
Hecklinger Hdw., We.  
Matt Egon, Ang.  
Wanner Maria, Frau  
7 (E) \*Griebel Alfr., Poststr. 4  
Körner Erika, Geschfn.  
Körner Dr. Hans-Ernst jun., Facharzt f. Kinderkrankh. (Hvw.)  
Rausch Hdw., We. (Hvw.)  
9 (E) Müller Ad., BkDir. (Hvw.)  
Müller Dr. Ad. jun., Assess.  
Müller Ruth, Lehrerin  
Müller Wrn., kfm. Ang.  
Versorgungskasse d. Molk.-Betriebe Baden, VersVerein a.G.  
Zarse Math., We.  
11 (E) \*Zimmermann Th., Erben  
Dewald Klara, OPSekrn.  
Furche Paul, kfm. Ang.  
Zimmermann Klara, HLehrern.  
13 (E) Kost Elsa, Frau  
Henninger Emilie, We.  
Kost Jul., kfm. Ang.  
15 (E) Wohlschlegel Hellm., Einzelhdlr. (Hvw.)  
17 (E) Zeller Rud., Oing. (Hvw.)  
19 (E) Huber Hugo, Berufsschullehr. iR., Archt. (Hvw.)  
Kretschmer Karl, kaufm. Ang.  
Kühlewein Dr. Wrn., Arzt  
Wessinger Anna, We.  
+ Kraichgaustr. +  
21 (E) \*Kuch Maria, Erben  
Binder Jos., PolBeamt. aD.  
23 (E) Glunz Karl, StudRat  
Kärcher Frdr., Rentn.  
Prohaska Frz., Dir.  
Schäfer Selma, We.  
25 (E) Bissinger Phil., MinRdRat aD.  
Lamich Emma, We.  
Schleith Helm., Dipl. Ing.  
27 (E) Mall Lina, We.  
Greiner Emilie, Frau  
Link Hilde, Frau  
Mall Gust., Bauing. (Hvw.)  
29 (E) Faas Eug., GipserM. (Hvw.)  
Bauer Math., Fürsorgeinsp.  
Faas Eug. u. Otto, Gipsergesch.  
Schabile Wlt., Gipser

## Nr. Linke Seite

- 31 (E) Ullrich Käthe, We.  
Hans Herb., Vertr. (Hvw.)  
Schieder Wlt., Fabrikant (Hvw.)  
33 (E) Jung Lina, We.  
Alfeis Eva-Maria, Verlegerin  
Jung Wlt., StudRat  
Lorenz Emma, Frau  
Lorenz-Verlag E., Inh. Eva-Maria Alfeis, Musikalien  
35 (E) Hilsenbeck Ther., We.  
Frerk Hans Wlt., Dipl. Ing.  
Gaber Erna, We. (Hvw.)  
Hochmuth Gust., Schlosser  
37 (E) Schenk Joh., RegOInsp.  
Boeckenhaupt Wlt., ZugM. iR.  
Nock Aug., Buchdr.  
Perrin Hellm., Expedient  
39 (E) Gromer Herta, Frau  
Denk Paul, Schlosser  
Gromer Ad., Holzhdrl.  
Gromer Karl, Holzgroßhdlg. (Büro) (Hvw.)  
Lott Luise, We.  
41 (E) Stiewing Frieda, We.  
Heß Rutger, Dipl. Ing.  
Mayer Frdr., Dir. aD. (Hvw.)  
Rabolt Jos., Textilkmf.  
+ Graf-Eberstein-Str. +  
43 (E) Ziegler Wilhelmine, We.  
Begge Marg., Frau  
Bitter Wlt., Mech.  
Wagner Max, VerwInsp.  
45 (E) \*Förster Otto, K'he.  
Christmann Ldw., VerwInsp.  
Hügler Luise, Priv.  
Lumpp Erich, kfm. Ang.  
Zaltenbach Anna, DRK-Schwester iR.  
Zaltenbach Else, We.  
47 (E) Kunzmann Gust., Rektor  
Duffner Auguste, We.  
Hollritt Luise, We.  
Maier Alfr., OLehr.  
49 (E) Strube Gust., Rentn.  
Glaß Marie, We.  
Hügler Erich, HdlsVertr. (Hvw.)  
Kesten Else, Frau  
51 (E) Müller Karl, Bauing.  
Isolieranstalt (Hvw.)  
Hauffen Dor., DiplHdlsLehrn.  
+ Lichtentaler Str. +

## Rechte Seite

- + Arndtstr. +  
2 Bayerl Hanna, Kiosk  
4 Fällt aus  
6 (E) Kammerer Gust. u. Frau, Priv.  
Frank Gust., Rentner  
Wallis Aurelia, We.  
6a(E) \*Maisch Eug., Schillerstr.  
Katz Frdr., Schneiderei (Hvw.)  
König Irma, We.  
Schüttler Fritz, HdlsVertr. (Hvw.)  
Weigel Hildeg., We.  
+ Schenkendorferstr. +  
+ Göhrenstr. +  
8 (E) Burghard Frdr., MaschIng. (Frau)  
Schwab Arth., Lokf.  
10 (E) Heberling Willi, selbst. Kfm.  
Heberling W. E., Schrottgroßhdlg. (Hvw.)  
12 (E) \*Kath. Kirchenfonds, Schenkendorferstr. 8  
Kath. Schwesternstation der Marienschwestern  
Schwester Romelia, Betz Berta (Hvw.)  
14 (E) Liebler Doris, Rentn.  
Jung Karl, VerwInsp.  
Ockel Elisab., We.  
Ockel Erna, Sekr.  
Ockel Karl, Gartenbauer (Hvw.)  
Renner Anny, We.

## Nr. Rechte Seite

- 16 (E) Höll Rob., MineralwFbkt.  
Höll Erich, Lehrer  
18 (E) Xander Else Frau u. Blum Luzia, Rentnerin  
Schönborn Gust., Rentner  
Schönborn Rosa, Frau  
Xander Otto, BbSekr. (Hvw.)  
+ Kleiststr. +  
20 Bauplatz  
22 (E) Conrath Emil, Handelsvertreter (Hvw.)  
24 Bauplatz  
26 (E) Beideck Martha, We.  
Petri Ldw., Rentn.  
Schmidt Paula, We.  
28 (E) Senges Wlt., Rekt. aD., Eheleute  
Milbich Joh., Schmied  
Milbich Maria, We.  
Mohr Hrm., Schreiner  
Wallerius Theod., THEWA-Industrievertr. (Hvw.)  
Ziegler Dr. Hans-Joach., Oberarzt  
30 (E) \*Müller Frdr., Lichtentaler Str. 68  
Baier Karl, OStudDir. (Hvw.)  
Jünger Hch., kfm. Ang.  
Kurz Fritz, OFel. Insp.  
Neubauer Kath., We.  
Ullrich Frz., Arbeiter  
+ Graf-Eberstein-Str. +  
32 (E) \*Bad Karl, Dir., München, Fraasstr. 12  
Bad Hilde, Frau (Hvw.)  
Füger Felix, StadtOBaurat  
Götz Arth., kfm. Ang.  
Martin Josefina, We.  
Schwarz Maria, We.  
Schwanda Goth., Landw.  
34 (E) König Karl, Textilvertretung (Hvw.)  
Bergold Gerda, We.  
Grimmig Anne, Fürsorgerin  
Hanke Eva, We.  
Müllich Lina, We.  
+ Hegastr. +  
+ Lichtentaler Str. +

## Turmstraße

Stadtplan J 11  
Zieht hinter dem Rathaus entlang, von der Zähringerstr. zur Hebelstraße  
Benannt nach dem Rathaustrum  
(Nicht bebaut)

## Turmbergstraße

(Durlach)  
Stadtplan K 17  
Beginnt an der Gymnasiumstr. 4/4a u. zieht in östl. Richtung auf den Turmberg bis zum Wolfweg u. Am Burgweg

## Linke Seite

- + Gymnasiumstr. +  
1 Fällt aus  
3 (E) Baur Jos., Schokol.-u. ZuckerwGroßhdlg. (Hvw.)  
Scherbader Julius, GipserM. (Hvw.)  
5 (E) \*Bad. Landesfiskus Domänenrär  
(Hvw.: Bad. Bezirksbauamt)  
Forstamt Karlsruhe-Durlach (Hvw.)  
Kreysa Marg., We.  
Küchler Oscar, LandforstM.  
Merkle Heinz, PolWachtM.  
Tolzmann Paul, Pens.  
Wokurka Rainer, RevFörster  
7 (E) Metzger Lina, We. (Hvw.)  
Ahlsen Dietrich, Bauing.  
Gollnow Ingeb., We. (Hvw.)  
Horn Fritz, RegAmtm.  
Metzger Bert., kfm. Ang.  
7a(E) Limpert Ant., RbOInsp. aD.  
Müller Kurt, VerwInsp.  
Schmitt Jos., Kfm.  
Wenz Theo, Schlosser

## Nr. Linke Seite

- 9 (E) Metzger Joh., OPIInsp. iR. (Hvw.)  
Jörgler Paul, Dipl. Ing., ArchtBüro (Hvw.)  
Schalscha-Ehrenfeld Elisab. v., Frau  
Schalscha-Ehrenfeld Dr. Maria v., StudAssn.  
9a(E) Hettmansperger Otto, FachVorst.  
Franke Amalie, We.  
Kohnle Math., Frau  
Ulrich Karl, Pfarrer i. R.  
11 (E) \*Wüst Ernst, Turmbergstr. 11a  
Dangel Karl, kfm. Ang.  
Freudemann Rich., Monteur (Hvw.)  
Mayer Anna, BerufsschLehrn.  
Mayer Dr. Eug., Rektor (Hvw.)  
Reitter Emilie, HandarbHLehrn. iR.  
Wüst Anna, We.  
11a(E) \*Wüst Anna, Turmbergstr. 11  
Muldewitz Th., Sprachlehr. (Hvw.)  
Strobel Maria, We.  
Wüst Ernst, EisenwHdrl. (Hvw.)  
13 (E) \*Maier Emilie, Turmbergstr. 15  
Bender Martha, We.  
Burkert Mathilde, We.  
Klingemann Tony, We.  
Mai Hch., HdlsVertr. (Hvw.)  
Völker Elisab., We.  
Wehmeyer Karl, MaschIng.  
15 (E) Bauer Augustin, StAmtmann (Hvw.)  
Schömb Egon, Bühnenaгентur (Hvw.)  
Semmler Ad., HdlsVertr. + Bergbahnstr. +  
17 (E) \*Marx Hrm., Dipl. Ing.  
Dahn Frdr.-Wlt., GerRefer.  
Deuchler Otto, WerkM.  
Marx Moritz, Rentn.  
Müller Hans, Buchh.  
Rüdel Albert, Dipl. Volksw. (Hvw.)  
19 (E) \*Sackberger Lina, Erben  
Heinemann Ella, Frau  
Meinzer Emil, Kassier  
Sackberger Egon, Café, am Turmberg (Hvw.)  
21 (E) Bruun Sigrid, Priv.  
Horn Johanna, We.  
23 (E) Baur Hrm., HdlsB Bevollm. (Hvw.)  
Baur Inge, Handschuhstrickerei (Hvw.)  
Göhringer Ernst, KonsSekr. zWv.  
25 Fällt aus  
27 (E) Jäger Ch., Privatier  
Fuchs Josef, Dipl. Ing.  
Kress Karl, MaschIng. aD.  
Nagel Elise, Frau  
Sander Wlt., VerwSekr. (Hvw.)  
Ufer Ida, Frau  
29 (E) Melzer Henr., We.  
Fuchs Frdr., Musiker  
Seubert Bruno, Apotheker (Hvw.)  
Toman Martha, We. + Am Burgweg +  
Rechte Seite  
+ Dürrbachstr. +  
2 (E) \*Horn Otto-Hans, Pfinztalstr. 83  
Faber Kurt, Kfm. (Hvw.)  
Radach Siegfried, Oing. (Hvw.)  
4 (E) Silber Johanna, We.  
Eschelbach Rolf, Fräser  
Hakelberg Eug., RbAmtm. iR.  
Hummel Frdr., BkVorst. (Hvw.)  
Liede Frdr., BiblOInsp.  
Schmidt Joh., Schneiderei  
Wenzel Anna, We.

**Wilhelm Müller**

General-Vertretungen

**BURO-EINRICHTUNGEN**

Karlstraße 34

Fernruf 27080

# Büromaschinen



In allen Apotheken,  
Drogerien



## Nr. Rechte Seite

- 6 (E) \*Schwarz Olga, Kaiserallee 9 u. \*Schwarz Fritz, Veckerhagen/Weser  
Koch Karl, Werkzeugmacher  
Schanzel Kath., Frau  
Treutle Hrm., StbSchaffn.  
8 Fällt aus  
10 (E) \*Bad. Versicherungsanst. f. Gemeinde- u. Körpersch.-Beamte, Baumeisterstr. 2 (Hvw.: Emilie Müller, Moltkestr. 17)  
Widmann Karl, Dipl.Ing., Studienrat  
+ Haldenwangstr. +  
12 (E) Roth Anna, We. → 42245  
Buresch Joh., MaschFormer  
Heimann Hellmuth,  
Dipl.Volkswirt  
Rothberg Dr. Eberh., Senatspräsident, b. Bundesgericht  
14 (E) Leist Else u. Westermann Else, RK-Schwester  
Neuhoff Dr. Ernst, Apotheker → 42475  
16 (E) \*Eberle, Erben  
Eberle Walburga, We.  
Menacher Ther., KrPflg. iR.  
Ottstadt Marg., JustAng.  
Paul Anna, We.  
Rapp Luise, We.  
+ Posseltstr. +  
18 (E) \*Schumacher Berth., Wildbad, CalmbacherStr. 22  
Hofmann Hans, Buchhdlr. → 41844  
Theisinger Kurt, Lehrer  
Zimmermann Horst, HdsVertr.  
20 Fällt aus  
22 (E) \*Brehm Luise, Karlsruhe, Kaiserstr. 187  
Hecht Rob., Mech.  
Maisenbacher Art., Kfm. → 42387  
Noack E. Th., BetrInh. → 42156  
Noack Friedchen, We., BetrInh. → 42156  
Vezin Helga, Frau  
24 (E) Schade Dr. Heinz, FabrDir.  
26 (E) Astor Jak. u. Frau, KrimOSekr. iR. u. Werbeinsp. → 41760  
Hildebrand Dr. Gerh., Arzt  
Scherberger Dr. Rich., RegDir. z. Wv. → 42068  
Steuck Florentine, We.  
28 (E) \*Heep Ferd., Erben  
Heep Ferd., MaschSchlosser  
Heilig Alfr., Elektr.  
Heilig Alfr., VerwOInsp.  
Ziegler Rosa, We.  
+ Wolfweg +

## Turnerstraße

(Daxlanden)  
Stadtplan J 6, 7  
Beginnt an der Kreuzung der Pfalz- u. Rappenwörtstr. und zieht südöstlich

## Linke Seite

- + Kastenwörtstr. +  
+ Langenackerstr. +  
1 (E) Barth Wlh., Rentn.  
Rastetter Karl, VerwInsp. z. Wv.  
3 (E) Fuchs Hrm., Verwalter (Hvw.: Ernst Höll, Schifferstr. 16)  
Drexler Rud., Buchdr.  
5 Fällt aus  
+ Krämerstr. +  
7 (E) Breithaupt Elsa, We.  
Grab Wlh., Schlosser (Hvw.)  
Kunich Hans, MaschSchlosser  
Metzger Ernst, Metzger  
Moos Ida, We.  
Weber Christine, We.

## Nr. Linke Seite

- 9 (E) Rastetter Alwin, SchlossM  
Kutterer Paul, ZimmerM.  
Rastetter Gerold, kfm.Ang.  
11 (E) \*Rastetter Alw., SchlosserM. (Bauplatz)  
13 Fällt aus  
+ Hördtstr. +  
15 (E) Reiser Leop., Rentn.  
Ganz Anna, Frau  
Klingler Frdr., Schneiderei  
Klingler Ther., Frau  
Licht Eug., Schuhm.  
Reiser Rob., Möbelhdlg.  
Treiber Günth., Schreiner  
17 Fällt aus  
19 (E) Schwörer Karl, Mineralwasserfabrik → 50231  
Kutterer Frieda, We.  
21 (E) Burck Frid., Rentn.  
Burck Hans, ElMont.  
Klein Joh., städt.Arb.  
Kutterer Ida, Frau  
Prestenbach Ida, Frau  
Stauf Maxim., Schlosser  
+ Kirschstr. +  
+ Römerstr. +  
23 (E) Bertsche Wlh., Dachdeck. u. Gerüstbau → 70119  
25-33 Fallen aus  
35 (E) \*Gartenstadt Karlsruhe eGmbH., Ostendorferplatz  
Ehrler Max, Feinmed.  
Findling Emil, Rentn.  
Füg Erw., ElMaschBauM.  
Müller Wlh., Steindrucker  
Münzer Alb., Beamt. z. Wv.  
Scheuerer Otto, OWerkM.  
37 (E) wie Nr. 35  
Affmus Wlh., Bäcker  
Brenselberger Rosa, Frau  
Feyer Elise, We.  
Hodapp Otto, Kalkulator  
Pferer Brnh., Packer  
Reimann Alois, Techn.  
Weiß Emil, PKrafft. (Hvw.)  
Wölfel Hrm., Arb.  
39 (E) wie Nr. 35  
Ammann Eug., Ang.  
Böhner Emil, Zementeur  
Fischer Mina, We.  
Friedrichs Martin, PolBeamt.  
Kubisch Paul, StSkr.  
Kutterer Rob., Schrifts. (Hvw.)  
Lehr Eug., Lithogr.  
Prestele Ldw., Autoelektr.  
Wiehl Hans, techn.Ang.  
Wiehl Karol., We.  
41 (E) wie Nr. 35  
Gremmelmaier Karl, VAng.  
Höll Leo, Bauing. → 51355  
Klingler Berta, We.  
Pflüger Otto, Rentn.  
Traub Heinz, Abeitr.  
Waltenberger Käthe, We.  
Weick Hanna, We.  
+ Agathenstr. +

## Rechte Seite

- + Rappenwörtstr. +  
2 (E) \*Bayer Emil, Inselstr. 28  
Gallus Gottfr., Ankerwinkl.  
Hinz Otto,  
LebensGesch. → 70039  
Meergraf Fritz, RbAmtm. aD.  
4 (E) Konsumgen. K'he, eGmbH., Verteilungsstelle Nr. 28  
Hauer Jos., Rentn.  
Kellar Hans, Sekretär  
Hinterhaus  
Rastetter Frdr., Maurer  
Weingärtner Wlh., Verw.Ang.  
Weißborn Herb., ElMont.  
+ Kastenwörtstr. +  
6 (E) \*Kath. Kirchenfonds  
Karlsruhe-Daxlanden  
Heilig-Geist-Kirche → 51281  
+ Holländerstr. +

## Nr. Rechte Seite

- 8 (E) Janson Johanna, Frau  
Janson B. u. W., Zimmergesd. → 70184  
Blum Hrm., StSkr. iR.  
Rastetter Adolf, MaschSchloss.  
Rastetter Luise, We.  
10 (E) \*Rastetter Jos., Langenackerstr. 19 (Lagerplatz)  
12-14 Fallen aus  
16 (E) \*Veigel Rosa, Priv., Pfarrstr. 19  
Zerstört  
18 Bauplatz  
+ Krämerstr. +  
20 (E) \*Ketterer Anni, Akademiestr. 31  
(Hvw.: Frdr. Hausch, Roonstr. 2)  
Beyerbach Rud., MaschSchloss.  
Gemeindesekretariat  
Daxl.-Grünwinkel → 20121  
Hetzl Else, Frau  
Polizeirevier 9 → 51503  
22-24 Fallen aus  
26 (E) \*Reichert Luise, We., BetrInh. → 52002  
Benz Ad., MetzgerM.  
Kögel Mathilde, Frau  
Kutterer Alfons, VAng.  
Reichert Aug., Blechnerei u. InstallGesch. → 52002  
+ Hördtstr. +  
28-30 Bauplätze  
32 (E) \*Prommer Joh., Waldring 2  
Zerstört  
34 Bauplatz  
36-38 Fallen aus  
+ Kirschstr. +  
40 (E) \*Pflisterer Otto, Pfalzstr. 22  
Keller Hch., Maschinist  
Pflisterer Otto, LagPlatz → 51966  
42-46 Fallen aus  
48 (E) Eschelbacher Jul., SchlossM. aD., Lohndresch.  
Hoffmann Willy, Kaufstätte → 51962  
+ Römerstr. +  
+ Agathenstr. +  
Verlängerte Turnerstr.  
(E) \*Richter Jos. R. u. Co., Pfinzstr. 130  
Müller Frdr., Textilkfm. (Behelfsheim)

## Uferweg

Stadtplan H 7, 8  
Zweigt westlich der Eisenbahn von der Honsellstraße ab und zieht dem Hochgestade entlang nach Knielingen

## Linke Seite

- + Honsellstr. +  
Fehlende Nummern unbebaut (Freigelände)  
35 (E) \*Stadt Karlsruhe  
Leibhammer Berta, We.  
Leibhammer Hans, Fuhrunt.  
Leibhammer Otto, Transp.-Unternehmen → 51277  
71 (E) Lauppe Johanna, Frau  
Hirsch Karl, Vorarb.  
Stöffer Johanna, We.  
Rechte Seite  
+ Honsellstr. +  
46 (E) \*Deutsche Bundesbahn  
Maguhn Liselotte, GeschInh. → ben. 51139  
Maguhn Max, Gartenbaubetr. → 51139

## Umlandstraße

Stadtplan H J 9  
Beginnt an der Kaiserallee bei Nr. 61 und zieht in südlicher Richtung bis zur Weinbrennerstr.  
Joh. Ludwig Umland, Dichter, geb. 1787, gest. 1862

## Nr. Linke Seite

+ Kaiserallee +

- 1 (E) \*Schmitt Paul, OSekr.  
Zerstört  
3 (E) Brändle Karl, Malergesch. → 23059  
Deisler Dr. Hans, Facharzt für Chir. → 22449  
Falcke Willi, Zahnarzt → 25676  
Gohdes Elli, Frau  
Gohdes Meta, Teilhn.  
Guhl Kunigunde, We.  
Hammers Karl, Kfm. → 28600  
Joecks Fritz, Vikar → 60571  
Leitz Emma, We.  
Raupp Wlt., BehAng.  
Rückbrot Wlt., Schriftsetzer  
Wittig Chr., kfm.Ang  
5 (E) \*Pfeifer Arth., Erben,  
Schumannstr. 9  
Brauch Liselotte, Frau  
Gilberg Pet., Arb.  
Hacker Rosa, We.  
Heß Joh., LokHeizer  
Neininger Erw., StbSchaffner  
Stocker Anna, We. (Hvw.)  
Ziegler Andr., Ang.  
7 (E) \*Zschokelt Marie, Erben

Haus verwaltet: Firma

**Rudolf Spitz** oHG.

Hausverwaltungen  
Immobilien

Schillerstraße 27 → 23428

- Acker Rosa, We.  
Alber Frdr., Polsterer  
Flaxmeier Mich., MetSchleif.  
Heumöller Marie, We.  
Klonicker Eduard, Dreher  
Maurer Ldw., städt.Arb.  
Möller Hildeg., Frau  
Oeder Rob., Schlosser  
Petri Paula, We.  
Tutsch Rosa, We.  
Wayand Otto, Metallarb.  
Weber Gertr., We.  
Wölfl Gustav, Ang.  
Zecha Ad., Arb.

## 9 (E) \*Löwenbrauerei

- Philippsburg  
Greve Carl, Bauschlosser  
Haas Alb., Bauhelfer  
Haas Sofie, Frau  
Kiefer Elsa, We.  
Kranz Alb., Gastwirt (Hvw.)  
Kranz Albert u. Friedel,  
Wirtschaft z. Dragoner → 28873  
Oertel Wlh., Arb.  
Renner Ldw., Kraftfahrer  
Schwab Emma, We., Ngh.  
Seith Frieda, Gastwirtin  
Velte Eug., Schwester  
Welle Otto, städt.Arb.  
Welle Wilma, Frau

## 11 (E) \*Frey Otto, Umlandstr. 4

- Englisch Aloisia, Frau  
Frank Frz., Koch  
Meister Franz,  
Blechn. u. Install.  
Rauter Karoline, We.  
Rutkowski Karl, Konstrukt.  
Schier Arthur, Rentner  
Skrobel Jos., VerwAng.  
Stöckel Robert, Blechn. u. Install.  
Strobach Jos., Dipl.Ing., HdsVertr. → 26283

## Expres-Reinigung

innerhalb 8 Stunden wird Ihre Kleidung chemisch gereinigt und tadellos gebügelt.



nur

Kaiserstr. 48

Ruf 25376

Scheffelstr. 53

Ruf 25379