Badische Landesbibliothek Karlsruhe

Digitale Sammlung der Badischen Landesbibliothek Karlsruhe

Bilder aus dem Schwarzwald

Elchlepp, Johannes

Freiburg im Breisgau, 1893

urn:nbn:de:bsz:31-32625

Visual Library

Bilder aus dem Schwarzwald.

BLB Badische Landesbibliothek
Karlsruhe

Badische Landesbibliothek
Karlsruhe

Badische Landesbibliothek
Karlsruhe

Badische Landesbibliothek
Karlsruhe

120. - B.
I 88

BILDER

AUS DEM

SCHWARZWALD.

EINE WANDERUNG

DURCH SEINE

SCHÖNSTEN UND ROMANTISCHSTEN GEBIETE.

ORIGINAL-AUFNAHMEN IN PHOTOGRAPH. KUPFERDRUCK.

MIT EINER DICHTUNG VON ROBERT HAASS.

HERAUSGEGEBEN VON

JOHANNES ELCHLEPP.

FREIBURG i/BREISGAU
VERLAG VON JOHANNES ELCHLEPP
HOF-BUCH- UND KUNSTHANDLUNG.

Badische Landesbibliothek
Karlsruhe

aK

88C 75008

Badische Landesbibliothek
Karlsruhe

SEINER KÖNIGLICHEN HOHEIT

GROSSHERZOG

FRIEDRICH VON BADEN

IN TIEFSTER EHRFURCHT

GEWIDMET VON

JOHANNES ELCHLEPP.

Badische Landesbibliothek
Karlsruhe

Badische Landesbibliothek
Karlsruhe

ZUM GELEIT.

Wo der Rhein in weitem Bogen um das alte Zehntland fliesst,
Steht ein Jugendfreund am Wege, den er in die Arme schliesst:
Schwarzwald heisst der Weggeselle, dunkelhaarig, still von Art,
Und ein gutes Stück zusammen rauschen Beide, treugepaart.

Zu dem grünen Eck des Stromes hebt, ihr Grüsse, euch bergan!
Vater Rhein! auch andern Leuten hat's der Dunkle angethan!
Wer im Bannkreis dieser Berge einmal recht gewandert ist,
Den erfasst ihr starker Zauber, dass er nimmer sie vergisst.

Und es zieht ein Hauch von Tannen durch sein Herz für alle Zeit,
Wie ein stilles Heimgedenken giebt der Harzduft ihm Geleit,
Und des Hochwald's wogend Brausen und der Bergwelt Sonnenschein
Folgen ihm in alle Ferne bis in seinen Traum hinein. —

Reich der Tannen, Land der Quellen! Donauwiege! Rheinesmark!
Mit den dunklen Bergseeaugen, mit dem Nacken felsenstark,
Mit den tiefzerriss'nen Thälern, mit den weiten freien Höh'n,
Mit den weissen Wasserstürzen, mit der Matten Herdgetön!

Badische Landesbibliothek
Karlsruhe

Freundlich schmiegen sich die Dörflein, blinkt vom Berg das Schindeldach,
Und die schmucken Städte glänzen, und es mahlt und sägt der Bach,
Aus Ruinen schaut die Sage träumerisch von steiler Wand,
Fern im Forste tönt der Axtschlag, Abendroth fliesst übers Land. —

Heil Dir, immergrünes Hochland! Starrst Du jetzt auch tiefverschneit,
Hat mit Wundern doch umwoben Dich die heil'ge Weihnachtszeit:
Heimlich klingt es durch des Tannwald's glitzernd eisverbrämte Pracht
Und aus tausend kleinen Fenstern strahlt es in die Winternacht,

Unter schneebedecktem Strohdach, hoch am Berg und tief im Thal,
Ist der Christbaum angezündet, als der Sonnwendnacht Fanal,
Tausend kleine Alemannen jubeln in den Glanz hinein,
Der des Schwarzwald's jungen Tannen hell entströmt, wie Heil'genschein. —

Wer in sommerlichen Tagen einst gewandert durch das Land,
Nimmt an stillem Winterabend diese Blätter gern zur Hand,
Und das Schifflein der Erinn'rung hisst die Segel und wird flott,
Aus den braunen Sonnenbildern rauscht der Schwarzwald sein

„Grüssgott!“

KARLSRUHE, im December 1893. Robert Haass.

Badische Landesbibliothek
Karlsruhe

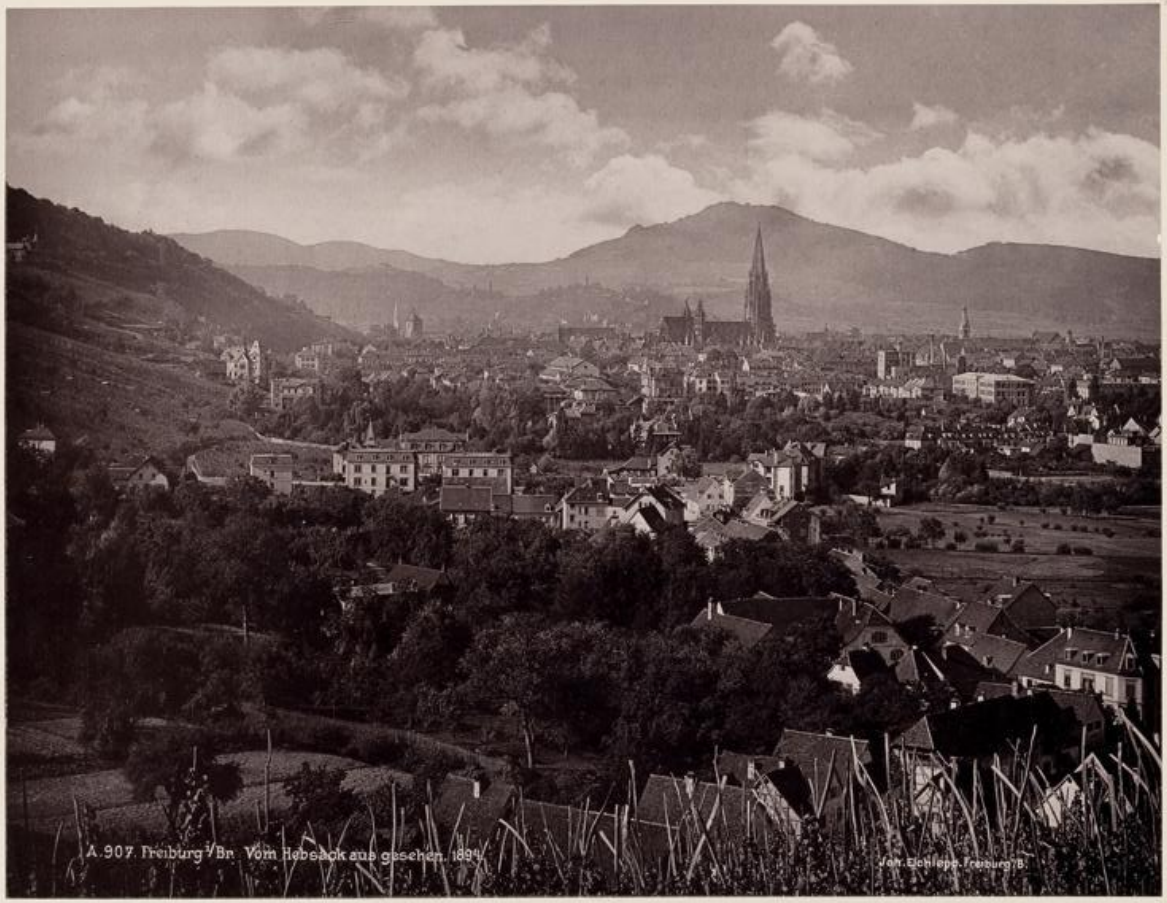

Herausgegeben von Johannes Eichlerr, Hofbuchhändler, Freiburg i. Br.

FREIBURG

VOM HEBSACK AUS GESEHEN.

BLB Badische Landesbibliothek Karlsruhe

Badische Landesbibliothek
Karlsruhe

Herausgegeben von Johannes Eichlepp, Hofbuchhändler, Freiburg i. Br.

BADENWEILER MIT RUINE.

BLB Badische Landesbibliothek Karlsruhe

Badische Landesbibliothek
Karlsruhe

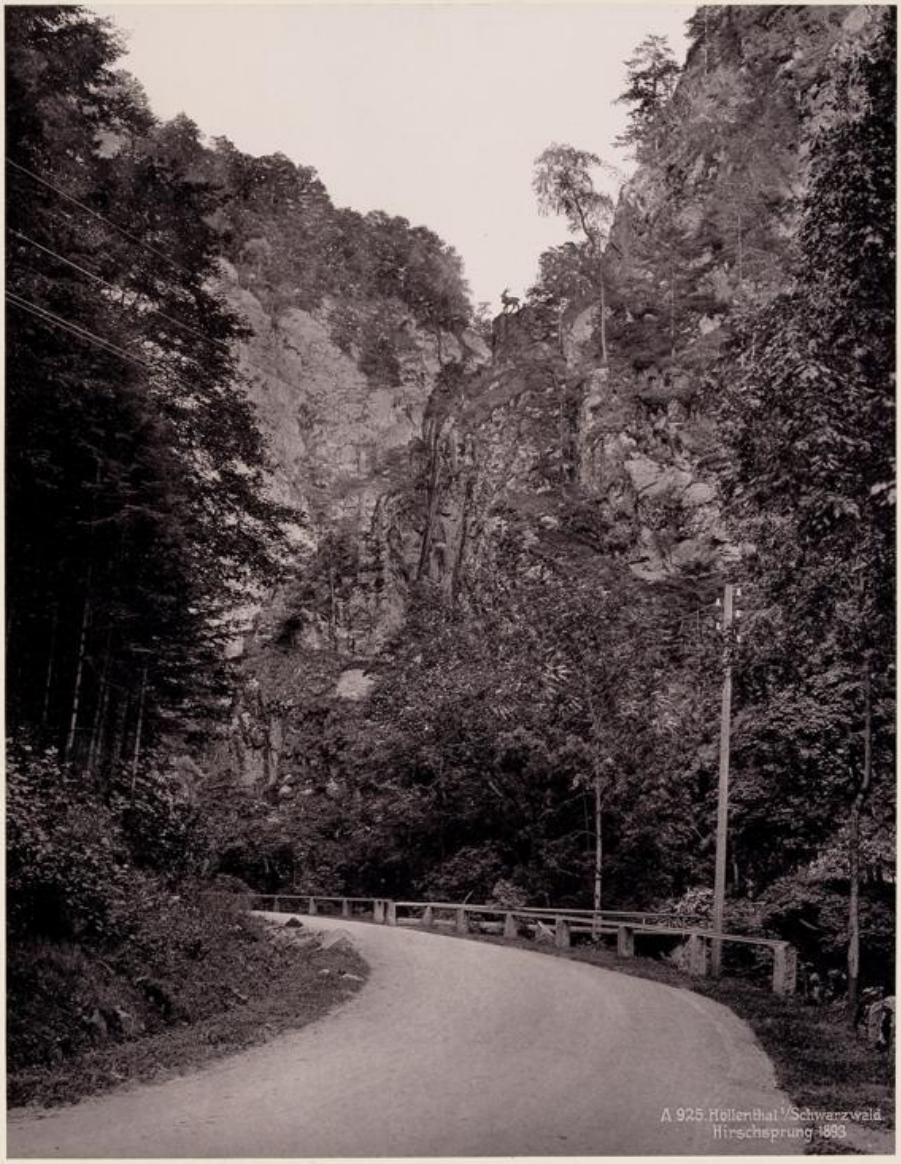

Herausgegeben von Johannes Elchlepp, Hofbuchhändler, Freiburg i. Br.

HIRSCHSPRUNG IM HÖLLENTHAL.

Badische Landesbibliothek
Karlsruhe

Badische Landesbibliothek
Karlsruhe

Herausgegeben von JOHANNES EICHLEPP, Hofbuchhändler, Freiburg i. Br.

HÖLLSTEIG IM HÖLLENTHAL.

PANORAMA.

BLB Badische Landesbibliothek Karlsruhe

Badische Landesbibliothek
Karlsruhe

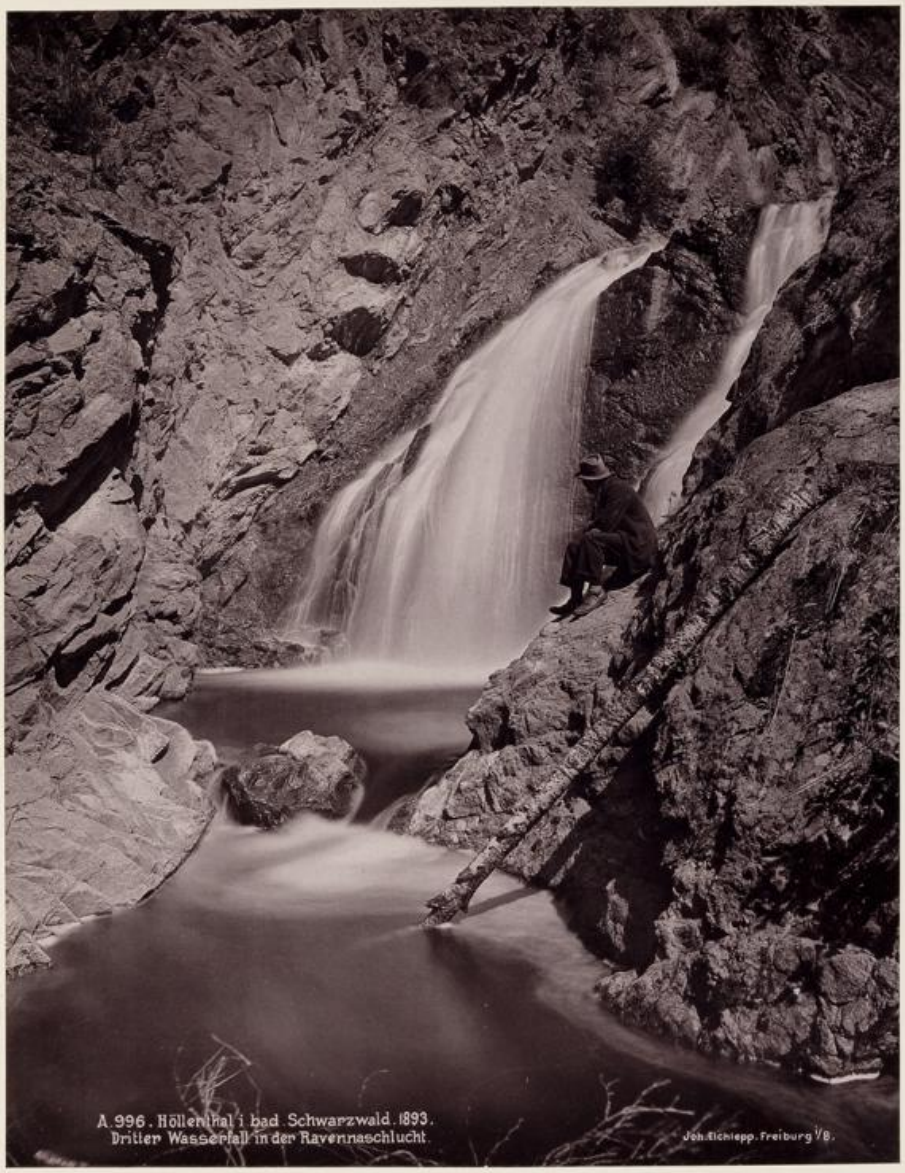

Herausgegeben von Johannes Elchlepp, Hofbuchhändler, Freiburg i. Br.

RAVENNAWASSERFALL IM HÖLLENTHAL.

Badische Landesbibliothek
Karlsruhe

Badische Landesbibliothek
Karlsruhe

Herausgegeben von Johannes Eichlepp, Hofbuchhändler, Freiburg i. Br.

TITISEE.

BLB Badische Landesbibliothek Karlsruhe

Badische Landesbibliothek
Karlsruhe

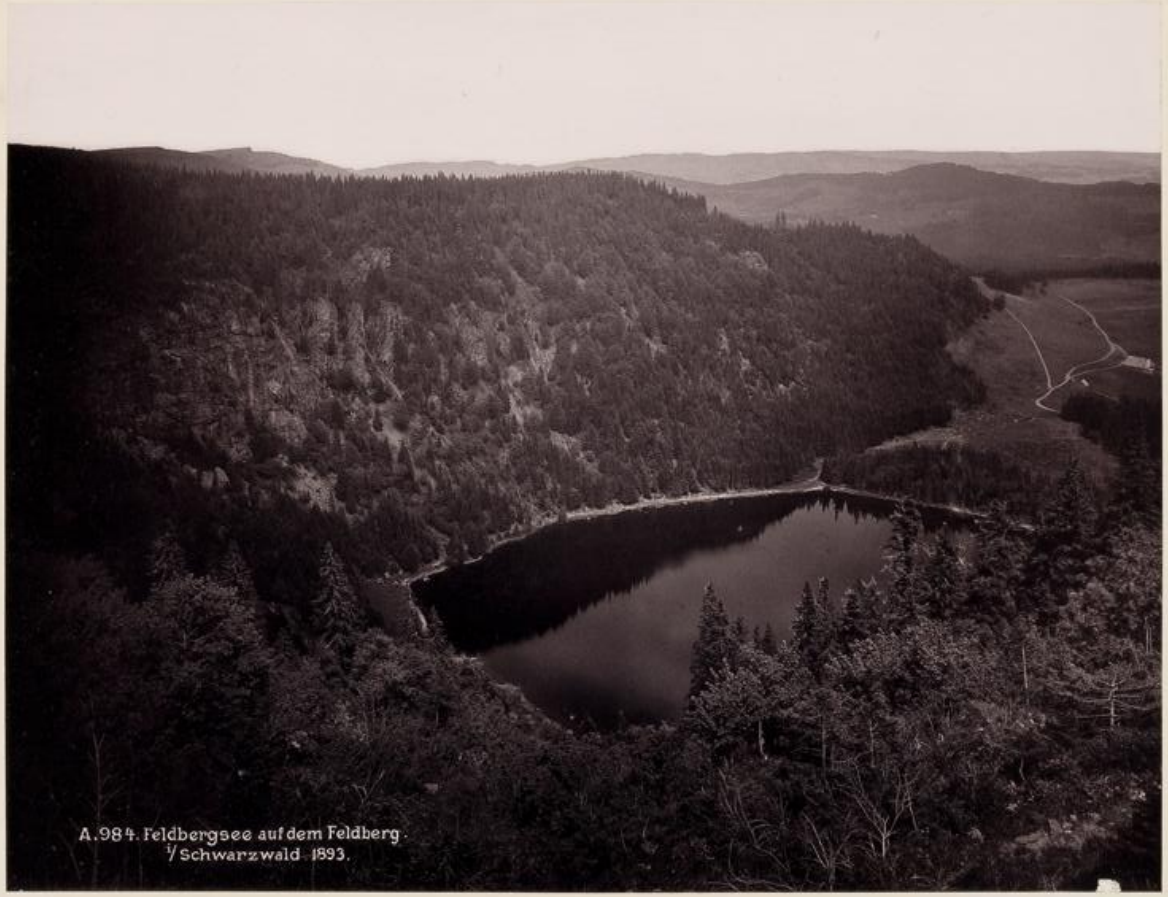

Herausgegeben von Johannes Eichleff, Hofbuchhändler, Freiburg i. Br.

FELDBERGSEE

AUF DEM FELDBERG.

BLB Badische Landesbibliothek Karlsruhe

Badische Landesbibliothek
Karlsruhe

Herausgegeben von JOHANNES EICHLEPP, Hofbuchhändler, Freiburg i. Br.

ST. BLASIEN.

GESAMMTANSICHT.

BLB Badische Landesbibliothek Karlsruhe

Badische Landesbibliothek
Karlsruhe

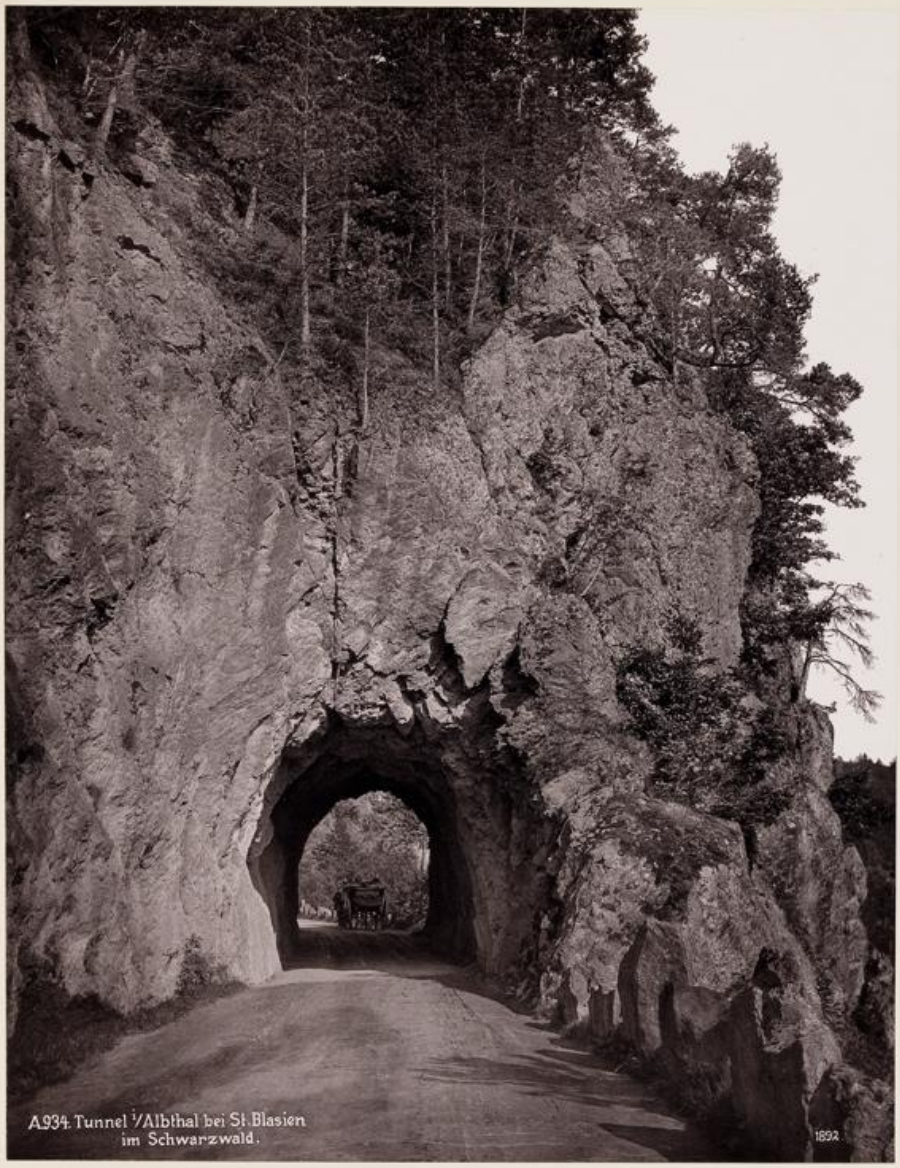

Herausgegeben von Johannes Eichler, Hofbuchhändler, Freiburg i. Br.

TUNNEL IM ALBTHAL

BEI ST. BLASIEN.

Badische Landesbibliothek
Karlsruhe

Badische Landesbibliothek
Karlsruhe

Herausgegeben von Johannes Eichlepp, Hofbuchhändler, Freiburg i. Br.

SÄKKINGEN MIT RHEINBRÜCKE.

BLB Badische Landesbibliothek Karlsruhe

Badische Landesbibliothek
Karlsruhe

BLB Badische Landesbibliothek Karlsruhe

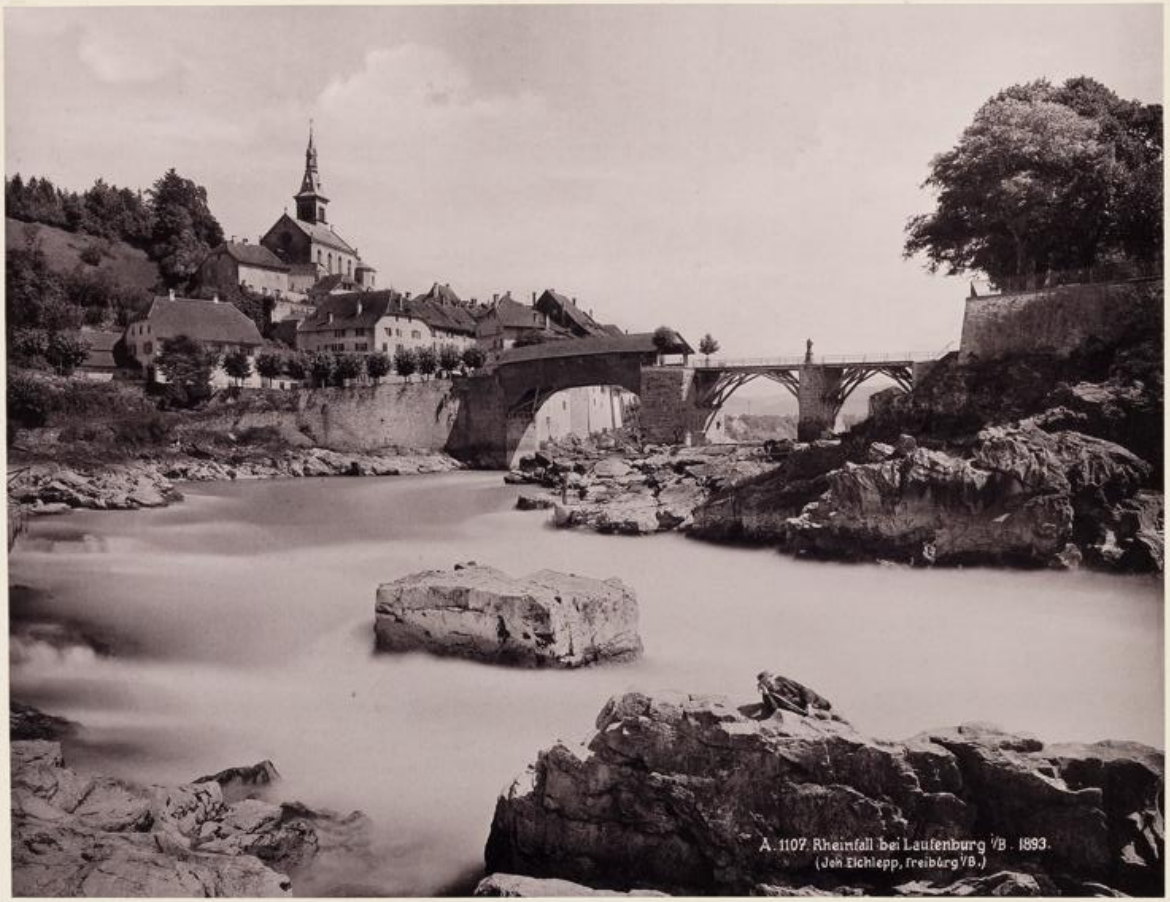

Herausgegeben von Johannes Eichlepp, Hofbuchhändler, Freiburg i. Br.

KLEIN LAUFENBURG MIT RHEINFALL.

Badische Landesbibliothek
Karlsruhe

BLB Badische Landesbibliothek Karlsruhe

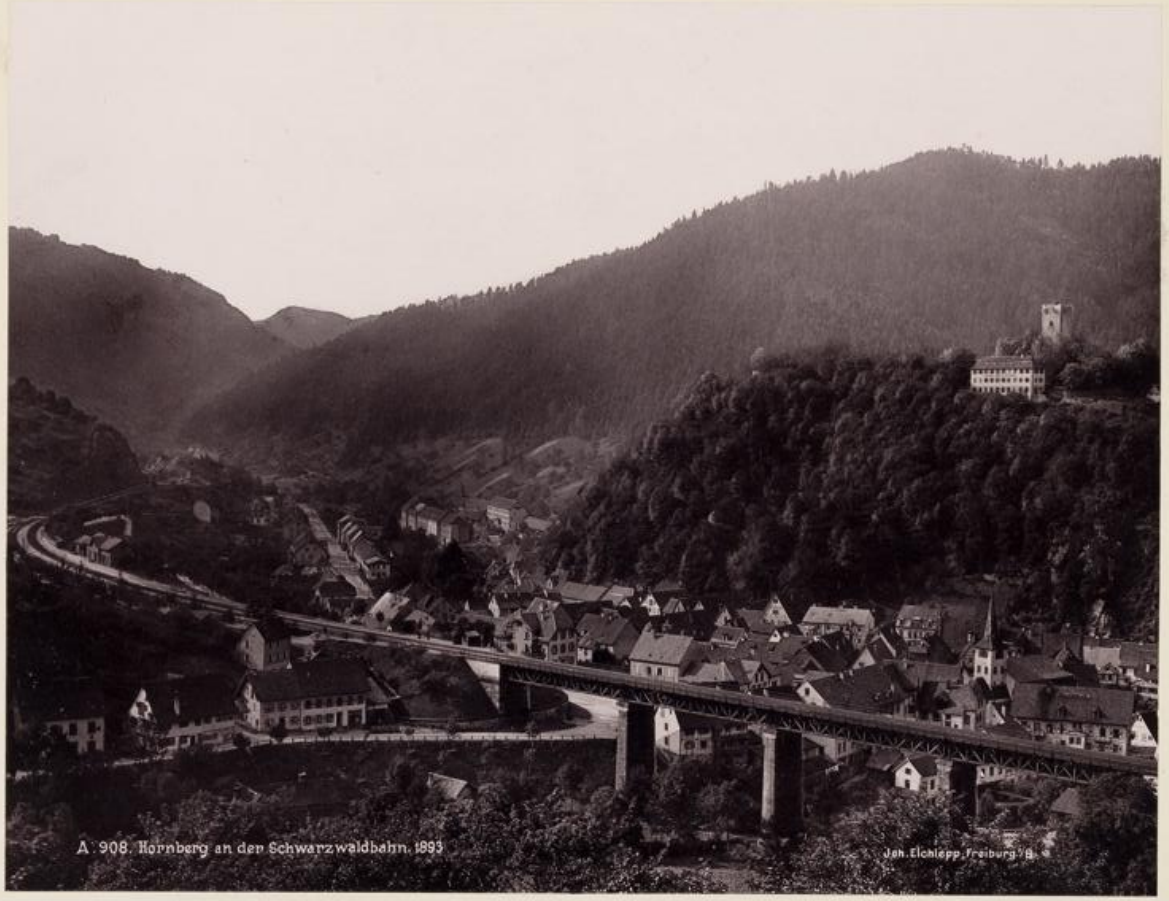

Herausgegeben von JOHANNES ELCHLEPP, Hofbuchhändler, Freiburg i. Br.

HORNBERG

AN DER SCHWARZWALDBAHN.

Badische Landesbibliothek
Karlsruhe

Herausgegeben von Johannes Elchlepp, Hofbuchhändler, Freiburg i. Br.

TRIBERG

VOM DREIKAISERFELSEN AUS GESEHEN.

BLB Badische Landesbibliothek Karlsruhe

Badische Landesbibliothek
Karlsruhe

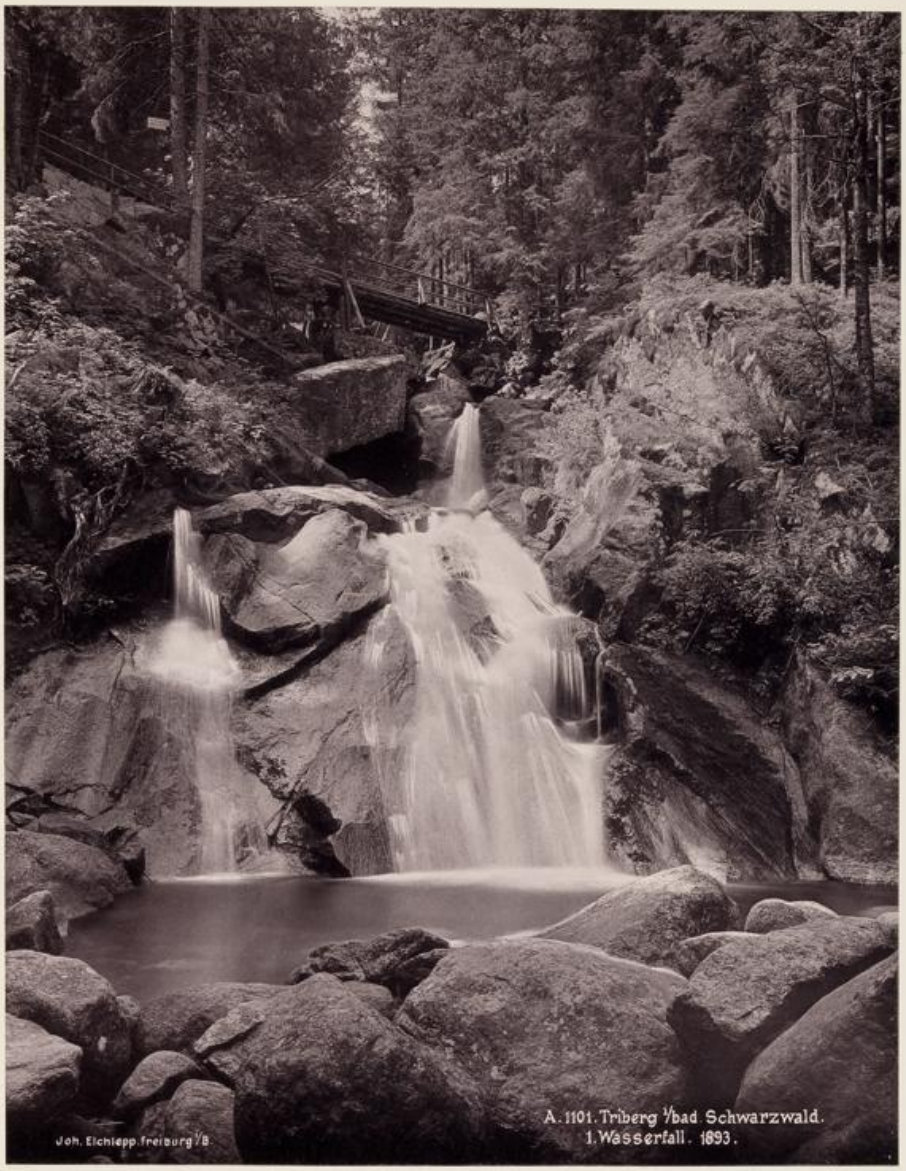

Herausgegeben von Johannes Eichlepp, Hofbuchhändler, Freiburg i. Br.

TRIBERG.

WASSERFALL.

Badische Landesbibliothek
Karlsruhe

Badische Landesbibliothek
Karlsruhe

Herausgegeben von Johannes Eichlepp, Hofbuchhändler, Freiburg i. Br.

ALLERHEILIGEN.

KLOSTERRUINE UND KLOSTERGASTHOF.

BLB Badische Landesbibliothek Karlsruhe

Badische Landesbibliothek
Karlsruhe

Herausgegeben von JOHANNES ELCHLEPP, Hofbuchhändler, Freiburg i. Br.

ALLERHEILIGEN.

WASSERFALL.

Badische Landesbibliothek
Karlsruhe

Badische Landesbibliothek
Karlsruhe

Herausgegeben von JOHANNES ELCHLEPP, Hofbuchhändler, Freiburg i. Br.

MUMMELSEE.

BLB Badische Landesbibliothek Karlsruhe

Badische Landesbibliothek
Karlsruhe

Herausgegeben von Johannes Eichlepp, Hofkunsthändler, Freiburg i. Br.

SCHWARZWALDHAUS IM HÖLLENTHAL.

BLB Badische Landesbibliothek Karlsruhe

Alles Gratis
Vol. 6

BLB Badische Landesbibliothek
Karlsruhe

24 15955 5 031

Badische Landesbibliothek
Karlsruhe

Badische Landesbibliothek
Karlsruhe

Badische Landesbibliothek
Karlsruhe

Johannes Eichlepp

Hof-Bau- und Kunsthandlung

Stuttgart u. Breisgau.

BLB Badische Landesbibliothek Karlsruhe

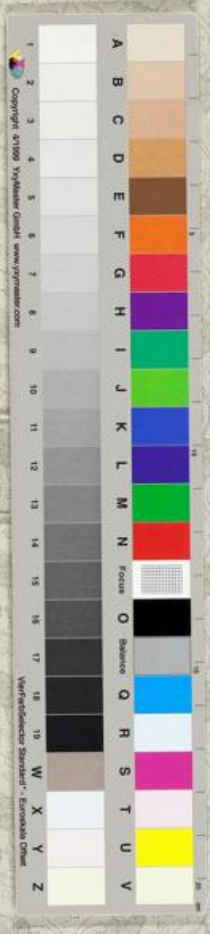

Badische Landesbibliothek
Karlsruhe