

# **Badische Landesbibliothek Karlsruhe**

**Digitale Sammlung der Badischen Landesbibliothek Karlsruhe**

Wichernstraße

[urn:nbn:de:bsz:31-218996](https://nbn-resolving.org/urn:nbn:de:bsz:31-218996)





# MONINGER BIER

anerkannt hervorragend



## Nr. Rechte Seite

- 14 (E) Hippin Frieda, We.  
Anselment Rosa, Wirtschaft.  
Eberhardt Aug., Waldarb.  
Kirschenmann Roland,  
Werkzeugmacher  
Steger Wlh., Rentn.  
Wiedemann Raim., Bäckerei  
Kondit., Kaffee → 41070
- 16 (E) Klotz Gg., Landw.  
Klingler Wlh., MaschSchloss.  
Mayer Andr., Schrifts.  
Thim Frz., TischlerM.
- 18 (E) Kuch Walter, Ang.  
Kuch Lina, Heißmangel  
Meißner Kurt, Kfm.  
Müller Hrm., Blechner  
Stumpf Rolf, techn.Zeichner
- 20 (E) Weinhard Käth., We.  
Bayha Klara, Frau  
Götz Elsa, Frau  
Itte Aug., Kraftf.  
Weinhard Hdw., We.  
Weinhard Hrm., StbWagenf.
- 22 (E) Langendorf Hrm., StSekr.  
Langendorf Christine,  
ManufakturwGesch. → 41048  
Löffel Erna, Frau  
Peterek Dr. Frz., Arzt  
(Wohnung)  
Schmidt Wlh., BbGeh.  
Wackershauser Wlh.,  
städt.Arb.  
+ Wettersbachstr. +
- 24 (E) \*Hausgemeinschaft Ott  
Krajzgrun Monik, GeschInh.  
Ott Ad., Mech.  
Ott Hch., Mech.  
Sahr Bruno, Arb.  
Stärk Meta, We.  
Stepper Hch., Pfadharb.  
Stepper Hugo, HdlsVertr.
- 26 (E) Friedlein Karoline, Frau  
Braun Alfr., Schlosser  
Eberschwein Elise, Frau  
Link Otto, Arb.
- 28 (E) \*Kies Ad., Hubstr. 16  
Stoll Frdr., Kraftfahrer  
Stoll Lore, LebensmGesch.  
→ 42456
- 30 (E) Bräuer Emma, We.  
Binge Hans, Kraftf.  
Bräuer Wlt., Drogerie  
→ 41740  
Predt Rosa, Frau  
Hablasch Rud., kfm.Ang.  
Herlan Anna, Frau  
Hinterhaus  
Clauff Otto, Rentner  
Koller Frz., Rang.  
Mayer Rosa, We.  
Tschandl Adolf, RevDreher
- 32 (E) Hodapp Irma, We.  
→ 42549  
Berggötz Elise, We.  
Kaupert Luise, Frau  
Knebel Wlfg., Kfm.  
Mössinger Jul., Buchdruck.  
→ 41175  
Müller Frdr., Kontrolleur
- 34 (E) Windisch Karl, Pens.  
Windisch Ad., Arb.  
Windisch Willi, WagenM.
- 36 (E) wie Nr. 38  
Ott Ignatz, BäckerM.
- 38 (E) Ott Wlh., OWerkM.  
Ott Willi, Bäckerei → 42053
- 40 (E) \*Selter Andr., Erben  
Cramer Gottl., MaschArb.  
Deibel Aug., Metallgießer  
Goos Reinh., Dreher  
Haury Rud., WerkzSchleifer  
Kellermann Ernst, Kraftf.  
Schumann Günter, kfm.Ang.  
Selter Andr., Samenhdlg.  
→ 42033  
Steinbach Helm., Fräser  
Walter Ldw., Former  
Hinterhaus  
Blahofsky Marie, Frau  
Tschabe Ant., Pet.s.

## Nr. Rechte Seite

- 42 (E) \*Ev. Kirchengemeinde,  
Durlach-Aue  
Cramer Sof., We.  
Cservenyi Thomas, Maurer  
Dören Waltraud, Frau  
Krumes Kath., We.  
Lang Ant., Arbeiter  
Hinterhaus  
Elschberger Anna, We.  
Hermann Leop., Schlosser  
König Karol., We.  
Oppelt Gerold, Werkzeugm.
- 44 (E) Ev. Kirchengemeinde,  
Durlach-Aue → 41256  
Ev. Kirche (Gemeindesaal)  
Mössinger Wlh., Missionar  
→ 41428  
Schulz Erwin, Pfarrer (Hvw.)
- 46 (E) Henkenhaf Anna, We.  
Schuhmacherei
- 48 (E) Dettling Eug., SchreinM.  
→ 41982  
Wegner Otto, Arb.
- 50 (E) Dettling Eug., Bau- u.  
Möbelschreinerei → 41982  
Herrmann Karl, Rentn.
- 52 (E) Postweiler Luise, Landw.
- 54 (E) \*Bärmann Edw., Karlsruhe  
Siebert Edm., Arb.
- 56 (E) \*Kreis Karl, Hdr. u. Frau  
Weber Otto, Mietwaschk.
- 58 (E) Ruffert Frz., Vertr.  
Rieger Anna, Frau  
Schaal Elfr., Frau
- 60 (E) Schneider Wlh., Landw.  
Schneider Friederike, We.
- 62 (E) Born Wilhelmine, We.  
Born Jak., Haus- u. landw.  
Geräte u. Masch.  
Born Jak. Karl, Ing.  
Brauer Wlh., Mech.  
Braun Ldw., WerkzDreher  
Hug Frdr., Dreher  
Liede Emil, Werkf.  
Michel Alfr., Kranf.
- 64 (E) Braun Karl, StbOWagenf.  
Baum Otto, Arbeiter  
Braun Hrm., kfm.Ang.  
Müller Gertr., We.  
Würger Frdr., Maurer
- 66 (E) Eberhardt Oskar,  
Schuhmacherei  
Henkenhaf Helm., Arbeiter  
+ Ostmarktstr. +
- 68 Fällt aus
- 70 (E) Selter Gust., Lebensm.  
Gesch. u. Sattlerei  
Bauchert Rud., Schneider  
Hohloch Mina, Rentn.
- 72 (E) Emmert Math., Privat  
Emmert M., Inh.: Jos. Hanga.  
TextilwGesch.
- 74 (E) Lutz August,  
Zimmermann Alfr., VerwSekr.
- 76 (E) Krebs Frdr., Kraftf.  
Hoch Erw., Kernmacher  
Schlecht Frieda, We.  
Schweickhardt Frdr., Arb.
- 78 (E) Spranz Th., Bäckerei  
→ 41424  
Herb Hans, Dreher  
Springmann Ad., Kistenmacher
- 80 (E) \*Klenert Gust.,  
Westmarktstr. 82  
Garten
- 82 (E) Klenert Gust., MetzgerM.  
Barth Irma, Frau  
Klenert Erw., Metzgerei  
Thomas Max, SchreinerM.
- 84 (E) Müller Alb., Landw.
- 86 (E) Leitz Amalie, We.  
Burghardt Amalie, Frau  
Estler Hellm., HdigsGeh.
- 88 Fällt aus
- 90 (E) \*Postweiler Rud.,  
Madison, USA  
Bürkle Otto, Arb. (Hvw.)  
Schlempp Gg., Rentn.
- 92 Fällt aus  
+ Wasgaustr. +

## Nr. Rechte Seite

- 94 (E) Würzburger Jakobine,  
We.  
Kilg Martha, We.
- 96 (E) Tron Otto, LebensmGesch.  
→ 41906
- 98 (E) Loth Elise, We.  
Hartmann Raim., Former
- 100 (E) Postweiler Marie, We.  
Böhler Sof., We.
- 102 Fällt aus
- 104 (E) Walschburger Adam,  
Landw.  
Pikl Joh., Arb.
- 106 (E) Born Berth., Landw.  
Liede Rudi, El.Schlosser
- 108 (E) Eberhardt Aug., Landw.  
Eberhardt Reinh., Landw.
- 110 (E) Postweiler Wlh., Rentn.  
Postweiler Willi, MaschSchloss.
- 112 (E) Cramer Emil, Mont.
- 114 (E) Zimmermann Hrm.,  
Schlosser  
Born Rolf, Arbeiter  
Zimmermann Helga, Strickerei
- 116 (E) Klenert Ernest, Landw.  
Emmert Luise, We.  
Klenert Erna, Kranz- u.  
Blumenbinderei  
Klenert Joh., Arb.
- 118 (E) Klenert Wlh., Landw.  
Engeli Emilie, We.  
+ Schlesierstr. +

## Wettersbachstraße

(Durlach)  
Stadtplan K L 15, Nr. 42  
Beginnt bei der Westmarktstr.  
Nr. 22 und zieht in nordw.  
Richtung.  
Der Wettersbach kommt von  
den Höhen bei Busenbach und  
Palmbach, fließt durch Grün-  
wettersbach u. Wolfartsweier.  
Auf Karlsruher Gemarkung  
ist er reguliert und zieht un-  
ter dem Namen Hausengraben  
durch den Oberwald, wo er  
dann vom städt. Kanalnetz  
aufgenommen wird.

## Linke Seite

+ Westmarktstr. +

- 1 (E) \*Brucker Ad., Lahr,  
Pestalozzistr. 9  
Falk Martha, We.  
Meyer Hans, Buchbinderei,  
Papier- u. SchreibwGesch.  
Oeder Chr., Rentn. (Hvw.)
- 3 (E) Dahn Lina, We.  
Billet Wlh., Dreher  
Dahn Frdr., DreherM.  
Dahn Rud., Rentn.  
Porzani Rolf, Kfm.
- 5 (E) Raunser Aug., Rentn.  
Dochat Wolfg., MaschBauM.  
Mall Frz., Dreher  
Throm Alfr., Malergesch.
- 7 (E) \*Schmidt Karoline, Erben  
Holzwarth Chr., Kfm.  
Lutz Karl, MaschFormer  
Schmidt Adolf, Dreher  
Schneidmann Emil,  
Feuerwehrmann  
Zimmermann Emil, Schlosser
- Rechte Seite  
+ Westmarktstr. +
- 2 (E) \*Wenner Hch.,  
Westmarktstr. 37  
Cramer Curt, Dreher  
Frank Ther., We.  
Meng Aug., WerkM.  
Raunser Luise, We.  
Schmidt Edm., Wagner
- 4 (E) Reichle Luise, We.  
Freiburger Karl, Dreher  
Schleid Anni, Frau  
Storm Emil, kfm.Ang.  
Storm Mart., Arb.  
Weber Ldw., Schlosser  
Weber Luise, We.

## Nr. Rechte Seite

- 6 (E) Supper Jul., Rentn.  
Dürr Hilde, We.  
Frischbier Berta, We.  
Fuchs Alfr., BkAng.  
Rieth Willi, FournierM.  
Schnepper Fritz, städt.Arb.  
Wenner Geschw.

## Wichernstraße

Stadtplan J 9  
Beginnt an der Sophienstr.  
und verläuft bis zum Ende  
der Yorkstr.  
Johann H. Wichern,  
geb. 21. 4. 1808 in Hamburg,  
gest. 7. 4. 1881 daselbst.  
Protestant. Theologe, Leiter  
der Inneren Mission in  
Deutschland, preussischer  
Ministerialrat f. d.  
Gefängnis- und Armenwesen

## Linke Seite

+ Sophienstr. +

- 5/9 (E) \*Pieck Berta, Frau,  
ReinhFrankStr. 66  
Burghardt Manfred, Auto-  
Elektrik → 51867  
Hawo ten Hage & Co., oHG.,  
Import → 51491  
Gummi-Mayer KG., Landau,  
Auslieferungslager  
Pieck Alfr. (Garage)  
+ Weinbrennerstr. +
- 15 (E) \*Südwestdeutsches Heim,  
Moltkestr. 127  
(Hvw.: Wlh. Weigel,  
Wichernstr. 17)  
Adler Frz., PolBeamter  
Badmann Hugo, Lehrer  
Corge Emilia, VerwAng.  
Friedrich Hrm., PolBeamter  
Gabert Herm., RegInsp.  
Jene Frdr., OstSekr.  
Kroek Martha, We.  
Maier Hrm., Buchh.  
Medling Gg., Zollbeamt.  
Reich Frieda, Rentn.  
Rupprecht Max, Ang.  
Weber Jul., FinAng.  
Weik Karl, PolHWachtM.
- 17 (E) wie Nr. 15  
Bagans Rob., WachtM. a. BVG  
Haas Frdr., Zollsekr.  
Herrmann Ed., Zollsekr.  
Pickenhahn Hans, Zollbeamter  
Ruds Eberh., Monteur  
Schafer Wilhelmine,  
Zollsekrn.  
Spinner Erich, FinAnw.  
Syrlik Paul, Ozöllasp.  
Tobisch Karl, JustAng.  
Weber Betty, Ang.  
Weigel Wlh., Zollsekr. (Hvw.)  
Zorn Hch., Zollbetrasst.  
+ Görresstr. +
- 19 (E) \*Siemens Wohnungsbau  
GmbH.  
Flasche Gg., MedM.  
Frankenberg Alfr., ElMech.  
Glagow Martha, Sekrn.  
Grobe Horst, Techn. → 51621  
Hager Hrm., Feinmedh.  
Harder Eberh., techn.Ang.  
Hess Erwin, Medh.  
Knye Franklin, Ing.  
Krug Dr. Wlh., Ing.  
Maag Claus, Ing.  
Paap Kurt, Ing.  
Sacher Kurt, Fertigungspl.  
Wegner Fritz, Ing.  
Windrich Erich, Ing.  
Wolter Hrm., Mech.
- 21 (E) \*Siemens Wohnungsbau  
GmbH.  
Aigner Gg., Konstrukteur  
Ebensberger Math., WerkM.  
Fallschüssel Heinz, Ing.  
Gabron Paul, Ing.  
Gebert Anna, We.  
Heitich Bertold, WerkM.  
Kettring Charl., Sekrn.  
Klammert Gg., Einkäufer  
Liepe Kurt, BetrIng.  
Mauser Willi, WerkM.  
Paczkowski Manfr., Kfm.

**BAUGELD** zu

**4 1/2%**

und hohe Steuerersparnis oder jährl.  
25 bis 35% Wohnungsbau-Prämie. Guthabenzins

**2 1/2%**

**BADENIA**  
BAUSPARKASSE GMBH  
KARLSRUHE

TELEFON 27318



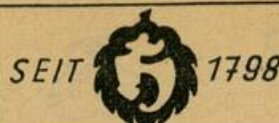

# Hoepfner Bräu

vorzüglich und beliebt

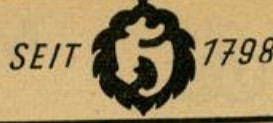

**Nr. Linke Seite**

- Petschar Joh., Ing.  
 Ruhs Frz., Schreiner  
 Stettin Rich., Arb.  
 Walther Kurt, Werkzeugm.  
 Weber Wrn., techn.Kfm.  
 Worgitzki Günter, Ing.  
 Zager Bruno, kfm.Ang.  
 Züller Jos., Ang.
- 23 (E) \*Siemens Wohnungsbau GmbH.  
 Arndt Dr. Mart., Physiker  
 Begemann Kurt, Ing.  
 Gailer Herb., Konstrukteur  
 Gensch Käthe, Sekrn.  
 Hänsel Mart., kfm.Ang.  
 Hemmann Heinz, Autoschloss.  
 Kamenik Ernst, El.Ing.  
 Krüger Hch., WerkM.  
 Mahlow Kurt, Buchh.  
 Oziemek Zenon, kfm.Ang.  
 Patzschke Arthur, Feinmedh.  
 Schillinger Wrn., Dipl.Ing  
 Schmuck Xaver, Feinmedh.  
 Stahlke Käthe, Rentn.  
 Stibal Erich, kfm.Ang.  
 Topolar Leop., WerkzSchloss
- 25 (E) \*Siemens Wohnungsbau GmbH.  
 Beck Rich., kfm.Ang.  
 Kluge Karl, Ing.  
 Langer Dr. Frdr., Arzt  
 ↪ 51321  
 Lorenz Jul., Dipl.Ing.  
 Rohde Arth., Ing.  
 Sift Rud., Ing.  
 Spiegel Rud., Ing.
- 27 (E) \*Siemens Wohnungsbau GmbH.  
 Bender Frdr., kfm.Ang.  
 Bertsch Ad., techn.Zeichner  
 Brosche Rich., Werkzeugm.  
 Ehle Ernst, Elektromont.  
 Fritsche Frz., sen.,  
 Werkzeugm.  
 Haas Emil, Ing.  
 Heckmann Karl, Rentn.  
 Hentzler Günter,  
 Feinwerktechn.  
 Hitzfeld Kurt, kfm.Ang.  
 König Clara, Buchh.  
 Ladauer Erich, WerkM.  
 Leier Siegf., techn.Ang.  
 Poletzky Günth., BetrWirt  
 Ritter Hch., Ing.  
 Schönbach Jos., Rentn.  
 Tiemessen Wlh., Ing.  
 Weisser Hilde, Frau  
 Weisser Max, Schreiner
- 29 (E) \*Siemens Wohnungsbau GmbH.  
 Böhme Hch., ElMaschBaum.  
 Diga Alois, Lagerhalter  
 Ernst Charlotte, We.  
 Haile Fritz, Zeichner  
 Heim Helm., Techn.  
 Hofmann Wlt., Kfm. ↪ 52049  
 Krischke Auguste, Frau  
 Lang Paul, Dreher  
 Mang Anna, We.  
 Rosenkranz Maria,  
 Musiklehrn.  
 Rosenkranz Dr. Wlh., Ing.  
 ↪ 70132  
 Schmidt Dr. Erich, LaborIng.  
 Sulima Max, MechM.  
 Weingärtner Fritz, Dipl.Ing.  
 Zimmer Hrm., ElMech.  
 + Yorkstr. +
- Rechte Seite**  
 + Sophienstr. +
- 2a(E) Schaier Karl, Kfm. ↪ 52036  
 Ortmann Albine, We.  
 Schaier Karl KG., Wirk- u.  
 StrickwFbr. ↪ 52036
- 2 (E) Wollenschläger & Co.,  
 GmbH., Herrenwäschefbr.  
 ↪ \* 51428  
 + Weinbrennerstr. +
- 4 (E) \*Volkswohnung gGmbH.,  
 BeierheimerAllee 1  
 Baureis Wlt., VerwAng.  
 Becker Wrn., StudRat  
 Dangelmaier Lydia, Ang.  
 Dorbath Klaus, Dipl.Ing.  
 Eiermann Maria, We.  
 Gengler Emil, GeschInh.

**Nr. Rechte Seite**

- Gersinska A., techn.Ang.  
 Graab Maria, StSekrn.  
 Graf Herbert, Kfm.  
 Grames Hans, Kfm.  
 Habich Hrm., BkBeamt. aD.  
 Hellinger Klaus, StudAss.  
 Heck Wlh., PSchaffn. aD.  
 Kilikowski Günth., Kfm.  
 Kölmel Theod., RechtspflAnw.  
 Liefänder Kuno, HdlsVertr.  
 ↪ 51519
- Lorke Wrn., Bauing.  
 Mann Gerh., Färbereileiter  
 Neubrand Jos., OSTInsp.  
 Peters Frieda, Fürsorgerin  
 Raddatz Rud., Bauing.  
 Rowedder Bruno, techn.Ang.  
 Rühmüller Hch., VerwOInsp.  
 z.Wv.
- Siems Hans, Ing.  
 Wotte Luise, We.  
 Wollensack Herb., kfm.Ang.
- 6 (E) wie Nr. 4  
 Ahrnsfeld Alex, Kfm.  
 Fischer Eva, We.  
 Frankfurter VersAG., Allianz-  
 LebensversAG., GeschStelle:  
 Fr. Schoch ↪ 50064  
 Feez Fred, Journalist, ↪ 51947  
 Götz H., Putzmacherei  
 Henninger Elisab., We.,  
 Kächele Hrm., Rentn.  
 Kanow Hildeg., Frau  
 Kluge Mart., Biegröhdhlg.  
 ↪ 51492  
 Knüpfer Max, Lagerist  
 Leiblein Alfr., Forstassess.  
 Leis Dr. Wrn., Impresario  
 ↪ 51656  
 Leppert Hans, Vertr.  
 Liede Luise, We.  
 Maier Otto, kfm.Ang.  
 Motz Günth., RegRat  
 Müller Heinz, Drucker  
 Reinheckel Kurt, Ing.  
 Rössler Wlt., Rentner  
 Roser Karl, Koch  
 Schieni Karl, Offsetdrucker  
 Schoch Frdr., VGenVertr.  
 ↪ 50064  
 Schubert Paul, Offsetdrucker  
 Schulze Max, Dir. i.R.  
 „Universa“ Intern. Künstler-  
 Agentur, Inh.: Wrn. Leis  
 ↪ 51656  
 Walter Otto, Sachbearb.  
 Weiler Hans, Student  
 Weiß Frdr., StudRat i.R.
- 8 (E) wie Nr. 4  
 Antz Hlm., Hochschulass.  
 Becker J. P., kfm.Ang.  
 Bergmann Emmy, We.  
 Beudelt Wlfg., Kfm. ↪ 50768  
 Breuer Frdr., DiplKfm.  
 Buchlaub Hdw.,  
 HdigsBevollm.  
 Dinner Maria, Frau  
 Eichner Anni, kfm.Ang.  
 Gabriel Horst, Student  
 Gern Charlotte, RegAng.  
 Gündell Frdr., kfm.Ang.  
 ↪ 70276  
 Hauck Jul., OLehrer  
 Heydthausen Heinz, Vertr.  
 Ilges Otto, Prokurist  
 Klostermann Anne,  
 Apothekerin ↪ 52014  
 Malik Else, We.  
 Mayer Willi, Reisender  
 ↪ 51573  
 Mönckert Jul., Kfm. ↪ 51544  
 Schneider Wlt., Vertreter  
 Seegmüller Frieda, We.  
 ↪ 70392  
 Swirschek Hildeg., Sekrn  
 Uhden Wrn., Dipl.Ing.  
 Vollath Karl, Kfm. ↪ 52105  
 Werner Leonore, We.  
 Zimmermann Julius, techn.  
 Bblasp.  
 + Volzstr. +
- 10 (E) wie Nr. 4  
 Archut Johs., Schlosser  
 Benemann Ilse, We. ↪ 70143  
 Brandt Oskar, VerwAng.  
 Habiger Jos., Mech.  
 Hille Rich., Schriftsetzer

**Nr. Rechte Seite**

- Hrdlitschka Antomé, We.  
 Liedtke Johanna, Rentn.  
 Luska Antonie, We.  
 Schuster Maria, We.  
 Sesemann Karl-Wilhelm.  
 RegBauM.  
 Thürdien Alice,  
 Opernsängerin  
 Wanke Wlh., EisenbArb.  
 Wittner Christine, We.
- 12 (E) wie Nr. 4  
 Auxel Helm., Stuhlbauer  
 Frey Dr. Otto, Dipl.Volksw.  
 Häffner Willi, LadeM.  
 Jensen Ruth, Frau  
 Kircher Helm., kfm.Ang.  
 Kirrstetter Karol., We.  
 Lackner Max, Werkzeugm.  
 Lang, Zimmernachweis ↪ 53478  
 Lang Frieda, We.  
 Müller Ldw., Ing.  
 Pampel Geschw. ↪ 70271  
 Peter Rich., StadtOInsp.  
 Vierra Ingrid, VerkfIn.
- 14 (E) wie Nr. 4  
 Hedrich Frz., Arb.  
 Hellwig Marg., We.  
 Karl Gg. jun., GeschInh.  
 Karl Gg., SchmiedeM.  
 Martin Kurt, WerkM.  
 Melekus Karl, Kraftf.  
 Sonntag Joh., Photogr.  
 ↪ 51392  
 Specht Alfr., Kfm.  
 Starrook Frz., VerwAng.  
 Walter Hch., Rentner  
 Weidmann Albertine, We.  
 Wölfl Frz., Bilanzbuchh.
- 16 (E) wie Nr. 4  
 Baar Jos., WerkzSchlosser  
 Becker Ralph, Archit. ↪ 50295  
 Dohmen Henriette, Frau  
 Hennig Gg., JustSekr.  
 Heske Jos., Maurerpolier  
 Kowalski Mich., ElMont.  
 Schaudt Helm., Bledn. u.  
 Install.  
 Schmidt Otto, Schmied  
 Wilhelm Jos., D. u. H.  
 Schneiderei ↪ 50947  
 Wjst Wlt., VerwInsp.  
 Zagst Jos., VerwAng.
- 18 (E) wie Nr. 4  
 Gfrörer Gg., Rentn.  
 Hafner Mart., Schneiderei  
 Herbold Hans,  
 Fernmeldemont.  
 Knoblauch Elisab., We.  
 Lautenschläger Wlh.,  
 PolWachtM.  
 Müller Karl, Händler  
 Mussler Karl, HLehrer  
 Volkmann Maria, Frau  
 Woelke, Bernh., Maler  
 Zwecker Th., Geschf.  
 + Ebertstr. +  
 + Yorkstr. +
- Wickenweg**  
 Stadtplan M 12  
 (Einseitig bebaut)  
 Eigentümer:  
 Gartenstadt Karlsruhe,  
 Ostendorfplatz 2  
 + Resedenweg +
- 1 Schumacher Erwin,  
 BkKfm, iR.  
 2 Kuchenbeifer Karl,  
 FernmeldeOWerkM.  
 3 Becker Alfr., Vertr.  
 Weiß Alfr., Fahrschule  
 4 Friedrich Elisab.,  
 Kammersängerin ↪ 32094  
 Schmitz Luise, We.  
 Stumpff Else, RegOSekrn.  
 (Hvw.)  
 5 Kerres Wlh., Bledn. u.  
 Install.  
 Kürbel Frdr., JustOSekr. iR.  
 6 Wöhrle Gust., HLehr.  
 7 Kerres Th., TelSekr.  
 Paarmann Johann VAng.  
 ↪ 32023  
 8 Lenz Frdr., RbAmtmann iR.  
 Zimmermann Klaus, Archit.  
 9 Argast Erw., OPacker  
 10 Kaiser Jak., OZugf. iR.

**Nr.**

- 11 Große Rob., Gärtin.  
 12 Engelhardt Gust., SchreinM.  
 13 Stein Johanna, We.  
 14 Czischke Artur, Dreher  
 Holzwarth Karl, Rentn.  
 15 Galle Alfr., Rentn. ↪ 30344  
 Galle Art., MechM.  
 16 Lindacker Fritz, PBetrWart  
 17 Dauterth Lisa, We.  
 Katz Wlh., Pfadharb.  
 18 Frank Emil, PSekr.  
 19 Meder Erw., VersAng.  
 20 Hummel Frdr.,  
 Bledn. u. Install.  
 21 Hettich Rob., techn.Asst.  
 Schweizer Ludwina, Rentn.  
 22 Müller Alois, PSekr.  
 Müller Pius, FinInsp.  
 23 Herrmann Wilhelmine, We.  
 24 Luffberger Karl, Gärtner  
 Stiefel Hdw., Frau  
 25 Buch Ernst, PolKom.  
 Pielmann Marg., Frau  
 26 Burkard Ant., OPSekr.  
 27 Fischer Gust., PAsst.  
 28 Schulze Alb., OPSekr.  
 29 Behne Alfr., VerwOInsp.  
 ↪ 31680  
 Behne Edeltrude,  
 StBeratgBüro ↪ 31680  
 Siegele Anna, We.  
 30 Schepp Rich., HLehr.  
 31 Ott Karl, Rektor  
 32 Hurst Gust., technBbAmtn.  
 33 Haisch Eugen, Beamt.  
 Kempf Kurt, KfzHandw.  
 Simon Rosa, We.  
 34 Brömme Paul, Dipl.Ing. u.  
 Archit. ↪ 30902  
 35 Hils Maria, We. ↪ 31204  
 Hils Wrn., HdlsVertr.  
 + Krokusweg +

**Wielandtstraße**

Stadtplan J 12  
 Beginnt an der RuppurrerStr.  
 zwischen Nr. 3 u. 5 und endet  
 in östlicher Richtung an der  
 Morgenstraße  
 Heiner, Christ, Friedrich  
 Wielandt, Kanzleirat,  
 geb. 1797, gest. 1873

**Linke Seite**

- + Ruppurrer Str. +  
 1-21 (E) \*Staatl. Domänenärar  
 23 (E) Weinspach Hch., Fournier-  
 handlung ↪ 23280  
 25 (E) Ebersberger & Rees,  
 GmbH., LebensmGroßhdhg.  
 u. ZuckerwFbr. ↪ \* 26026  
 Schmalz Bernh., Maler  
 27 (E) Deutsche Bundesbahn,  
 EisenAusbesserungswerk  
 ↪ 31102  
 + Morgenstr. +

**Rechte Seite**

- + Ruppurrer Str. +  
 2 (E) Glaser Lotte, We.  
 ↪ 28254  
 Hambrecht Dr. Philipp, Fach-  
 arzt f. Frauenkrankheiten  
 ↪ 24203  
 Lei Dr. Wrn., pr. Arzt  
 4 (E) Dreckmann Maria, We.  
 Fleig Anna, Frau  
 Wesch Lina, We.  
 6 (E) Wied Frdr., Rentn.  
 Beutel Karl, Gaststätte  
 Weißer Bär ↪ 28091  
 Freihardt Kath., We.  
 Hoffmann Emil, Schlosser  
 Mayer Jul., Arb.  
 Mühl Melch., Rentn.  
 Schäfer Marie, We.  
 Schlagowski Anna, Frau  
 Wied Frdr., Rentn.  
 Wiedemer Chr., Rentn.  
**Hinterhaus**  
 Essig Leop., Rentn.  
 Mayer Berta, We.  
 Schumm Johanna, We.  
 Schumm Karl, Schlosser

**Wilhelm Müller**

General-  
 Vertretungen

**BÜRO-EINRICHTUNGEN**

Karlstraße 34

Fernruf 27080

**Büromaschinen**