

Badische Landesbibliothek Karlsruhe

Digitale Sammlung der Badischen Landesbibliothek Karlsruhe

Wickenweg

[urn:nbn:de:bsz:31-218996](https://nbn-resolving.org/urn:nbn:de:bsz:31-218996)



Hoepfner Bräu

vorzüglich und beliebt

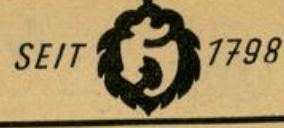

Nr. Linke Seite

- Petschar Joh., Ing.
 Ruhs Frz., Schreiner
 Stettin Rich., Arb.
 Walther Kurt, Werkzeugm.
 Weber Wrn., techn.Kfm.
 Worgitzki Günter, Ing.
 Zager Bruno, kfm.Ang.
 Züller Jos., Ang.
- 23 (E) *Siemens Wohnungsbau GmbH.
 Arndt Dr. Mart., Physiker
 Begemann Kurt, Ing.
 Gailer Herb., Konstrukteur
 Gensch Käthe, Sekrn.
 Hänsel Mart., kfm.Ang.
 Hemmann Heinz, Autoschloss.
 Kamenik Ernst, El.Ing.
 Krüger Hch., WerkM.
 Mahlow Kurt, Buchh.
 Oziemek Zenon, kfm.Ang.
 Patzschke Arthur, Feinmedh.
 Schillinger Wrn., Dipl.Ing
 Schmuck Xaver, Feinmedh.
 Stahlke Käthe, Rentn.
 Stibal Erich, kfm.Ang.
 Topolar Leop., WerkzSchloss
- 25 (E) *Siemens Wohnungsbau GmbH.
 Beck Rich., kfm.Ang.
 Kluge Karl, Ing.
 Langer Dr. Frdr., Arzt
 ↪ 51321
 Lorenz Jul., Dipl.Ing.
 Rohde Arth., Ing.
 Sift Rud., Ing.
 Spiegel Rud., Ing.
- 27 (E) *Siemens Wohnungsbau GmbH.
 Bender Frdr., kfm.Ang.
 Bertsch Ad., techn.Zeichner
 Brosche Rich., Werkzeugm.
 Ehle Ernst, Elektromont.
 Fritsche Frz., sen.,
 Werkzeugm.
 Haas Emil, Ing.
 Heckmann Karl, Rentn.
 Hentzler Günter,
 Feinwerktechn.
 Hitzfeld Kurt, kfm.Ang.
 König Clara, Buchh.
 Ladauer Erich, WerkM.
 Leier Siegr., techn.Ang.
 Poletzky Günth., BetrWirt
 Ritter Hch., Ing.
 Schönbach Jos., Rentn.
 Tiemessen Wlh., Ing.
 Weisser Hilde, Frau
 Weisser Max, Schreiner
- 29 (E) *Siemens Wohnungsbau GmbH.
 Böhme Hch., ElMaschBaum.
 Diga Alois, Lagerhalter
 Ernst Charlotte, We.
 Haile Fritz, Zeichner
 Heim Helm., Techn.
 Hofmann Wlt., Kfm. ↪ 52049
 Krischke Auguste, Frau
 Lang Paul, Dreher
 Mang Anna, We.
 Rosenkranz Maria,
 Musiklehrn.
 Rosenkranz Dr. Wlh., Ing.
 ↪ 70132
 Schmidt Dr. Erich, LaborIng.
 Sulima Max, MechM.
 Weingärtner Fritz, Dipl.Ing.
 Zimmer Hrm., ElMech.
 + Yorkstr. +
- Rechte Seite**
 + Sophienstr. +
- 2a(E) Schaier Karl, Kfm. ↪ 52036
 Ortmann Albine, We.
 Schaier Karl KG., Wirk- u.
 StrickwFbr. ↪ 52036
- 2 (E) Wollenschläger & Co.,
 GmbH., Herrenwäschefbr.
 ↪ * 51428
 + Weinbrennerstr. +
- 4 (E) *Volkswohnung gGmbH.,
 BeierheimerAllee 1
 Baureis Wlt., VerwAng.
 Becker Wrn., StudRat
 Dangelmaier Lydia, Ang.
 Dorbath Klaus, Dipl.Ing.
 Eiermann Maria, We.
 Gengler Emil, GeschInh.

Nr. Rechte Seite

- Gersinska A., techn.Ang.
 Graab Maria, StSekrn.
 Graf Herbert, Kfm.
 Grames Hans, Kfm.
 Habich Hrm., BkBeamt. aD.
 Hellinger Klaus, StudAss.
 Heck Wlh., PSchaffn. aD.
 Kilikowski Günth., Kfm.
 Kölmel Theod., RechtspflAnw.
 Liefänder Kuno, HdlsVertr.
 ↪ 51519
 Lorke Wrn., Bauing.
 Mann Gerh., Färbereileiter
 Neubrand Jos., OSTInsp.
 Peters Frieda, Fürsorgerin
 Raddatz Rud., Bauing.
 Rowedder Bruno, techn.Ang.
 Rühmüller Hch., VerwOInsp.
 z. Wv.
 Siems Hans, Ing.
 Wotte Luise, We.
 Wollensack Herb., kfm.Ang.
- 6 (E) wie Nr. 4
 Ahrnsfeld Alex, Kfm.
 Fischer Eva, We.
 Frankfurter VersAG., Allianz-
 LebensversAG., GeschStelle:
 Fr. Schodt ↪ 50064
 Feez Fred, Journalist, ↪ 51947
 Götz H., Putzmacherei
 Henninger Elisab., We.,
 Kächele Hrm., Rentn.
 Kanow Hildeg., Frau
 Kluge Mart., Biegröhdhlg.
 ↪ 51492
 Knüpfer Max, Lagerist
 Leiblein Alfr., Forstassess.
 Leis Dr. Wrn., Impresario
 ↪ 51656
 Leppert Hans, Vertr.
 Liede Luise, We.
 Maier Otto, kfm.Ang.
 Motz Günth., RegRat
 Müller Heinz, Drucker
 Reinheckel Kurt, Ing.
 Rössler Wlt., Rentner
 Roser Karl, Koch
 Schieni Karl, Offsetdrucker
 Schodt Frdr., VGenVertr.
 ↪ 50064
 Schubert Paul, Offsetdrucker
 Schulze Max, Dir. i.R.
 „Universa“ Intern. Künstler-
 Agentur, Inh.: Wrn. Leis
 ↪ 51656
 Walter Otto, Sachbearb.
 Weiler Hans, Student
 Weiß Frdr., StudRat i.R.
- 8 (E) wie Nr. 4
 Antz Hlm., Hochschulass.
 Becker J. P., kfm.Ang.
 Bergmann Emmy, We.
 Beudelt Wlfg. Kfm. ↪ 50768
 Breuer Frdr., DiplKfm.
 Buchlaub Hdw.,
 HdigsBevollm.
 Dinner Maria, Frau
 Eichner Anni, kfm.Ang.
 Gabriel Horst, Student
 Gern Charlotte, RegAng.
 Gündell Frdr., kfm.Ang.
 ↪ 70276
 Hauck Jul., OLehrer
 Heydthausen Heinz, Vertr.
 Ilges Otto, Prokurist
 Klostermann Anne,
 Apothekerin ↪ 52014
 Malik Else, We.
 Mayer Willi, Reisender
 ↪ 51573
 Mönckert Jul., Kfm. ↪ 51544
 Schneider Wlt., Vertreter
 Seegmüller Frieda, We.
 ↪ 70392
 Swirschek Hildeg., Sekrn
 Uhden Wrn., Dipl.Ing.
 Vollath Karl, Kfm. ↪ 52105
 Werner Leonore, We.
 Zimmermann Julius, techn.
 Bblasp.
 + Volzstr. +
- 10 (E) wie Nr. 4
 Archut Johs., Schlosser
 Benemann Ilse, We. ↪ 70143
 Brandt Oskar, VerwAng.
 Habiger Jos., Mech.
 Hille Rich., Schriftsetzer

Nr. Rechte Seite

- Hrdlitschka Antomé, We.
 Liedtke Johanna, Rentn.
 Luska Antonie, We.
 Schuster Maria, We.
 Sesemann Karl-Wilhelm.
 RegBauM.
 Thürdien Alice,
 Opernsängerin
 Wanke Wlh., EisenbArb.
 Wittner Christine, We.
- 12 (E) wie Nr. 4
 Auxel Helm., Stuhlbauer
 Frey Dr. Otto, Dipl.Volksw.
 Häffner Willi, LadeM.
 Jensen Ruth, Frau
 Kircher Helm., kfm.Ang.
 Kirrstetter Karol., We.
 Lackner Max, Werkzeugm.
 Lang, Zimmernachweis ↪ 53478
 Lang Frieda, We.
 Müller Ldw., Ing.
 Pampel Geschw. ↪ 70271
 Peter Rich., StadtOInsp.
 Vierra Ingrid, VerkfIn.
- 14 (E) wie Nr. 4
 Hedrich Frz., Arb.
 Hellwig Marg., We.
 Karl Gg. jun., GeschInh.
 Karl Gg., SchmiedeM.
 Martin Kurt, WerkM.
 Melekus Karl, Kraftf.
 Sonntag Joh., Photogr.
 ↪ 51392
 Specht Alfr., Kfm.
 Starrook Frz., VerwAng.
 Walter Hch., Rentner
 Weidmann Albertine, We.
 Wölfl Frz., Bilanzbuchh.
- 16 (E) wie Nr. 4
 Baar Jos., WerkzSchlosser
 Becker Ralph, Archit. ↪ 50295
 Dohmen Henriette, Frau
 Hennig Gg., JustSekr.
 Heske Jos., Maurerpolier
 Kowalski Mich., ElMont.
 Schaudt Helm., Bledn. u.
 Install.
 Schmidt Otto, Schmied
 Wilhelm Jos., D. u. H.
 Schneiderei ↪ 50947
 Wjst Wlt., VerwInsp.
 Zagst Jos., VerwAng.
- 18 (E) wie Nr. 4
 Gfrörer Gg., Rentn.
 Hafner Mart., Schneiderei
 Herbold Hans,
 Fernmeldemont.
 Knoblauch Elisab., We.
 Lautenschläger Wlh.,
 PolWachtM.
 Müller Karl, Händler
 Mussler Karl, HLehrer
 Volkmann Maria, Frau
 Woelke, Bernh., Maler
 Zwecker Th., Geschf.
 + Ebertstr. +
 + Yorkstr. +
- Wickenweg**
 Stadtplan M 12
 (Einseitig bebaut)
 Eigentümer:
 Gartenstadt Karlsruhe,
 Ostendorfplatz 2
 + Resedenweg +
- 1 Schumacher Erwin,
 BkKfm, iR.
 2 Kuchenbeifer Karl,
 FernmeldeOWerkM.
 3 Becker Alfr., Vertr.
 Weiß Alfr., Fahrschule
 4 Friedrich Elisab.,
 Kammersängerin ↪ 32094
 Schmitz Luise, We.
 Stumpff Else, RegOSekrn.
 (Hvw.)
 5 Kerres Wlh., Bledn. u.
 Install.
 Kürbel Frdr., JustOSekr. iR.
 6 Wöhrle Gust., HLehr.
 7 Kerres Th., TelSekr.
 Paarmann Johann VAng.
 ↪ 32023
 8 Lenz Frdr., RbAmtmann iR.
 Zimmermann Klaus, Archit.
 9 Argast Erw., OPacker
 10 Kaiser Jak., OZugf. iR.

Nr.

- 11 Große Rob., Gärtin.
 12 Engelhardt Gust., SchreinM.
 13 Stein Johanna, We.
 14 Czischke Artur, Dreher
 Holzwarth Karl, Rentn.
 15 Galle Alfr., Rentn. ↪ 30344
 Galle Art., MechM.
 16 Lindacker Fritz, PBetrWart
 17 Dauterth Lisa, We.
 Katz Wlh., Pfadharb.
 18 Frank Emil, PSekr.
 19 Meder Erw., VersAng.
 20 Hummel Frdr.,
 Bledn. u. Install.
 21 Hettich Rob., techn.Asst.
 Schweizer Ludwina, Rentn.
 22 Müller Alois, PSekr.
 Müller Pius, FinInsp.
 23 Herrmann Wilhelmine, We.
 24 Luffberger Karl, Gärtner
 Stiefel Hdw., Frau
 25 Buch Ernst, PolKom.
 Pielmann Marg., Frau
 26 Burkard Ant., OPSekr.
 27 Fischer Gust., PAsst.
 28 Schulze Alb., OPSekr.
 29 Behne Alfr., VerwOInsp.
 ↪ 31680
 Behne Edeltrude,
 StBeratgBüro ↪ 31680
 Siegele Anna, We.
 30 Schepp Rich., HLehr.
 31 Ott Karl, Rektor
 32 Hurst Gust., technBbAmtn.
 33 Haisch Eugen, Beamt.
 Kempf Kurt, KfzHandw.
 Simon Rosa, We.
 34 Brömme Paul, Dipl.Ing. u.
 Archit. ↪ 30902
 35 Hils Maria, We. ↪ 31204
 Hils Wrn., HdlsVertr.
 + Krokusweg +

Wielandtstraße

Stadtplan J 12
 Beginnt an der RuppurrerStr.
 zwischen Nr. 3 u. 5 und endet
 in östlicher Richtung an der
 Morgenstraße
 Heiner, Christ. Friedrich
 Wielandt, Kanzleirat,
 geb. 1797, gest. 1873

Linke Seite

- + Ruppurrer Str. +
 1-21 (E) *Staatl. Domänenärar
 23 (E) Weinspach Hch., Fournier-
 handlung ↪ 23280
 25 (E) Ebersberger & Rees,
 GmbH., LebensmGroßhdhg.
 u. ZuckerwFbr. ↪ * 26026
 Schmalz Bernh., WerkM.
 27 (E) Deutsche Bundesbahn,
 EisenAusbesserungswerk
 ↪ 31102
 + Morgenstr. +

Rechte Seite

- + Ruppurrer Str. +
 2 (E) Glaser Lotte, We.
 ↪ 28254
 Hambrecht Dr. Philipp, Fach-
 arzt f. Frauenkrankheiten
 ↪ 24203
 Lei Dr. Wrn., pr. Arzt
 4 (E) Dreckmann Maria, We.
 Fleig Anna, Frau
 Wesch Lina, We.
 6 (E) Wied Frdr., Rentn.
 Beutel Karl, Gaststätte
 Weißer Bär ↪ 28091
 Freihardt Kath., We.
 Hoffmann Emil, Schlosser
 Mayer Jul., Arb.
 Mühl Melch., Rentn.
 Schäfer Marie, We.
 Schlagowski Anna, Frau
 Wied Frdr., Rentn.
 Wiedemer Chr., Rentn.
Hinterhaus
 Essig Leop., Rentn.
 Mayer Berta, We.
 Schumm Johanna, We.
 Schumm Karl, Schlosser

Wilhelm Müller

General-
 Vertretungen

BÜRO-EINRICHTUNGEN

Karlstraße 34

Fernruf 27080

Büromaschinen