

# **Badische Landesbibliothek Karlsruhe**

**Digitale Sammlung der Badischen Landesbibliothek Karlsruhe**

Wielandtstraße

[urn:nbn:de:bsz:31-218996](https://nbn-resolving.org/urn:nbn:de:bsz:31-218996)





# Hoepfner Bräu

vorzüglich und beliebt

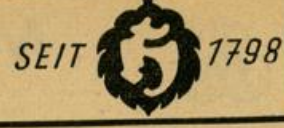

**Nr. Linke Seite**

- Petschar Joh., Ing.  
 Ruhs Frz., Schreiner  
 Stettin Rich., Arb.  
 Walther Kurt, Werkzeugm.  
 Weber Wrn., techn.Kfm.  
 Worgitzki Günter, Ing.  
 Zager Bruno, kfm.Ang.  
 Züller Jos., Ang.
- 23 (E) \*Siemens Wohnungsbau GmbH.  
 Arndt Dr. Mart., Physiker  
 Begemann Kurt, Ing.  
 Gailer Herb., Konstrukteur  
 Gensch Käthe, Sekrn.  
 Hänsel Mart., kfm.Ang.  
 Hemmann Heinz, Autoschloss.  
 Kamenik Ernst, El.Ing.  
 Krüger Hch., WerkM.  
 Mahlow Kurt, Buchh.  
 Oziemek Zenon, kfm.Ang.  
 Patzschke Arthur, Feinmedh.  
 Schillinger Wrn., Dipl.Ing  
 Schmuck Xaver, Feinmedh.  
 Stahlke Käthe, Rentn.  
 Stibal Erich, kfm.Ang.  
 Topolar Leop., WerkzSchloss
- 25 (E) \*Siemens Wohnungsbau GmbH.  
 Beck Rich., kfm.Ang.  
 Kluge Karl, Ing.  
 Langer Dr. Frdr., Arzt  
 ↪ 51321  
 Lorenz Jul., Dipl.Ing.  
 Rohde Arth., Ing.  
 Sift Rud., Ing.  
 Spiegel Rud., Ing.
- 27 (E) \*Siemens Wohnungsbau GmbH.  
 Bender Frdr., kfm.Ang.  
 Bertsch Ad., techn.Zeichner  
 Brosche Rich., Werkzeugm.  
 Ehle Ernst, Elektromont.  
 Fritsche Frz., sen.,  
 Werkzeugm.  
 Haas Emil, Ing.  
 Heckmann Karl, Rentn.  
 Hentzler Günter,  
 Feinwerktechn.  
 Hitzfeld Kurt, kfm.Ang.  
 König Clara, Buchh.  
 Ladauer Erich, WerkM.  
 Leier Siegf., techn.Ang.  
 Poletzky Günth., BetrWirt  
 Ritter Hch., Ing.  
 Schönbach Jos., Rentn.  
 Tiemessen Wlh., Ing.  
 Weisser Hilde, Frau  
 Weisser Max, Schreiner
- 29 (E) \*Siemens Wohnungsbau GmbH.  
 Böhme Hch., ElMaschBaum.  
 Diga Alois, Lagerhalter  
 Ernst Charlotte, We.  
 Haile Fritz, Zeichner  
 Heim Helm., Techn.  
 Hofmann Wlt., Kfm. ↪ 52049  
 Krischke Auguste, Frau  
 Lang Paul, Dreher  
 Mang Anna, We.  
 Rosenkranz Maria,  
 Musiklehrn.  
 Rosenkranz Dr. Wlh., Ing.  
 ↪ 70132  
 Schmidt Dr. Erich, LaborIng.  
 Sulima Max, MechM.  
 Weingärtner Fritz, Dipl.Ing.  
 Zimmer Hrm., ElMech.  
 + Yorkstr. +
- Rechte Seite**  
 + Sophienstr. +
- 2a(E) Schaier Karl, Kfm. ↪ 52036  
 Ortmann Albine, We.  
 Schaier Karl KG., Wirk- u.  
 StrickwFbr. ↪ 52036
- 2 (E) Wollenschläger & Co.,  
 GmbH., Herrenwäschefbr.  
 ↪ \* 51428  
 + Weinbrennerstr. +
- 4 (E) \*Volkswohnung gGmbH.,  
 BeierheimerAllee 1  
 Baureis Wlt., VerwAng.  
 Becker Wrn., StudRat  
 Dangelmaier Lydia, Ang.  
 Dorbath Klaus, Dipl.Ing.  
 Eiermann Maria, We.  
 Gengler Emil, GeschInh.

**Nr. Rechte Seite**

- Gersinska A., techn.Ang.  
 Graab Maria, StSekrn.  
 Graf Herbert, Kfm.  
 Grames Hans, Kfm.  
 Habich Hrm., BkBeamt. aD.  
 Hellinger Klaus, StudAss.  
 Heck Wlh., PSchaffn. aD.  
 Kilikowski Günth., Kfm.  
 Kölmel Theod., RechtspflAnw.  
 Liefänder Kuno, HdlsVertr.  
 ↪ 51519
- Lorke Wrn., Bauing.  
 Mann Gerh., Färbereileiter  
 Neubrand Jos., OSTInsp.  
 Peters Frieda, Fürsorgerin  
 Raddatz Rud., Bauing.  
 Rowedder Bruno, techn.Ang.  
 Rühmüller Hch., VerwOInsp.  
 z. Wv.
- Siems Hans, Ing.  
 Wotte Luise, We.  
 Wollensack Herb., kfm.Ang.
- 6 (E) wie Nr. 4  
 Ahrnsfeld Alex, Kfm.  
 Fischer Eva, We.  
 Frankfurter VersAG., Allianz-  
 LebensversAG., GeschStelle:  
 Fr. Schoch ↪ 50064  
 Feez Fred, Journalist, ↪ 51947  
 Götz H., Putzmacherei  
 Henninger Elisab., We.,  
 Kächele Hrm., Rentn.  
 Kanow Hildeg., Frau  
 Kluge Mart., Biegröhdhlg.  
 ↪ 51492  
 Knüpfer Max, Lagerist  
 Leiblein Alfr., Forstassess.  
 Leis Dr. Wrn., Impresario  
 ↪ 51656  
 Leppert Hans, Vertr.  
 Liede Luise, We.  
 Maier Otto, kfm.Ang.  
 Motz Günth., RegRat  
 Müller Heinz, Drucker  
 Reinheckel Kurt, Ing.  
 Rössler Wlt., Rentner  
 Roser Karl, Koch  
 Schieni Karl, Offsetdrucker  
 Schoch Frdr., VGenVertr.  
 ↪ 50064  
 Schubert Paul, Offsetdrucker  
 Schulze Max, Dir. i.R.  
 „Universa“ Intern. Künstler-  
 Agentur, Inh.: Wrn. Leis  
 ↪ 51656  
 Walter Otto, Sachbearb.  
 Weiler Hans, Student  
 Weiß Frdr., StudRat i.R.
- 8 (E) wie Nr. 4  
 Antz Hlm., Hochschulass.  
 Becker J. P., kfm.Ang.  
 Bergmann Emmy, We.  
 Beudelt Wlfg., Kfm. ↪ 50768  
 Breuer Frdr., DiplKfm.  
 Buchlaub Hdw.,  
 HdigsBevollm.  
 Dinner Maria, Frau  
 Eichner Anni, kfm.Ang.  
 Gabriel Horst, Student  
 Gern Charlotte, RegAng.  
 Gündell Frdr., kfm.Ang.  
 ↪ 70276  
 Hauck Jul., OLehrer  
 Heydthausen Heinz, Vertr.  
 Ilges Otto, Prokurist  
 Klostermann Anne,  
 Apothekerin ↪ 52014  
 Malik Else, We.  
 Mayer Willi, Reisender  
 ↪ 51573  
 Mönckert Jul., Kfm. ↪ 51544  
 Schneider Wlt., Vertreter  
 Seegmüller Frieda, We.  
 ↪ 70392  
 Swirschek Hildeg., Sekrn  
 Uhden Wrn., Dipl.Ing.  
 Vollath Karl, Kfm. ↪ 52105  
 Werner Leonore, We.  
 Zimmermann Julius, techn.  
 Bblasp.  
 + Volzstr. +
- 10 (E) wie Nr. 4  
 Archut Johs., Schlosser  
 Benemann Ilse, We. ↪ 70143  
 Brandt Oskar, VerwAng.  
 Habiger Jos., Mech.  
 Hille Rich., Schriftsetzer

**Nr. Rechte Seite**

- Hrdlitschka Antomé, We.  
 Liedtke Johanna, Rentn.  
 Luska Antonie, We.  
 Schuster Maria, We.  
 Sesemann Karl-Wilhelm.  
 RegBauM.  
 Thürdien Alice,  
 Opernsängerin  
 Wanke Wlh., EisenbArb.  
 Wittner Christine, We.
- 12 (E) wie Nr. 4  
 Auxel Helm., Stuhlbauer  
 Frey Dr. Otto, Dipl.Volksw.  
 Häffner Willi, LadeM.  
 Jensen Ruth, Frau  
 Kircher Helm., kfm.Ang.  
 Kirrstetter Karol., We.  
 Lackner Max, Werkzeugm.  
 Lang, Zimmernachweis ↪ 53478  
 Lang Frieda, We.  
 Müller Ldw., Ing.  
 Pampel Geschw. ↪ 70271  
 Peter Rich., StadtOInsp.  
 Vierra Ingrid, VerkfIn.
- 14 (E) wie Nr. 4  
 Hedrich Frz., Arb.  
 Hellwig Marg., We.  
 Karl Gg. jun., GeschInh.  
 Karl Gg., SchmiedeM.  
 Martin Kurt, WerkM.  
 Melekus Karl, Kraftf.  
 Sonntag Joh., Photogr.  
 ↪ 51392  
 Specht Alfr., Kfm.  
 Starrook Frz., VerwAng.  
 Walter Hch., Rentner  
 Weidmann Albertine, We.  
 Wölfl Frz., Bilanzbuchh.
- 16 (E) wie Nr. 4  
 Baar Jos., WerkzSchlosser  
 Becker Ralph, Archit. ↪ 50295  
 Dohmen Henriette, Frau  
 Hennig Gg., JustSekr.  
 Heske Jos., Maurerpolier  
 Kowalski Mich., ElMont.  
 Schaudt Helm., Bledn. u.  
 Install.  
 Schmidt Otto, Schmied  
 Wilhelm Jos., D. u. H.  
 Schneiderei ↪ 50947  
 Wjst Wlt., VerwInsp.  
 Zagst Jos., VerwAng.
- 18 (E) wie Nr. 4  
 Gfrörer Gg., Rentn.  
 Hafner Mart., Schneiderei  
 Herbold Hans,  
 Fernmeldemont.  
 Knoblauch Elisab., We.  
 Lautenschläger Wlh.,  
 PolWachtM.  
 Müller Karl, Händler  
 Mussler Karl, HLehrer  
 Volkmann Maria, Frau  
 Woelke, Bernh., Maler  
 Zwecker Th., Geschf.  
 + Ebertstr. +  
 + Yorkstr. +
- Wickenweg**  
 Stadtplan M 12  
 (Einseitig bebaut)  
 Eigentümer:  
 Gartenstadt Karlsruhe,  
 Ostendorfplatz 2  
 + Resedenweg +
- 1 Schumacher Erwin,  
 BkKfm, iR.  
 2 Kuchenbeifer Karl,  
 FernmeldeOWerkM.  
 3 Becker Alfr., Vertr.  
 Weiß Alfr., Fahrschule  
 4 Friedrich Elisab.,  
 Kammersängerin ↪ 32094  
 Schmitz Luise, We.  
 Stumpff Else, RegOSekrn.  
 (Hvw.)  
 5 Kerres Wlh., Bledn. u.  
 Install.  
 Kürbel Frdr., JustOSekr. iR.  
 6 Wöhrle Gust., HLehr.  
 7 Kerres Th., TelSekr.  
 Paarmann Johann VAng.  
 ↪ 32023  
 8 Lenz Frdr., RbAmtmann iR.  
 Zimmermann Klaus, Archit.  
 9 Argast Erw., OPacker  
 10 Kaiser Jak., OZugf. iR.

**Nr.**

- 11 Große Rob., Gärtin.  
 12 Engelhardt Gust., SchreinM.  
 13 Stein Johanna, We.  
 14 Czischke Artur, Dreher  
 Holzwarth Karl, Rentn.  
 15 Galle Alfr., Rentn. ↪ 30344  
 Galle Art., MechM.  
 16 Lindacker Fritz, PBetrWart  
 17 Dauterth Lisa, We.  
 Katz Wlh., Pfadharb.  
 18 Frank Emil, PSekr.  
 19 Meder Erw., VersAng.  
 20 Hummel Frdr.,  
 Bledn. u. Install.  
 21 Hettich Rob., techn.Asst.  
 Schweizer Ludwina, Rentn.  
 22 Müller Alois, PSekr.  
 Müller Pius, FinInsp.  
 23 Herrmann Wilhelmine, We.  
 24 Luffberger Karl, Gärtner  
 Stiefel Hdw., Frau  
 25 Buch Ernst, PolKom.  
 Pielmann Marg., Frau  
 26 Burkard Ant., OPSekr.  
 27 Fischer Gust., PAsst.  
 28 Schulze Alb., OPSekr.  
 29 Behne Alfr., VerwOInsp.  
 ↪ 31680  
 Behne Edeltrude,  
 StBeratgBüro ↪ 31680  
 Siegele Anna, We.  
 30 Schepp Rich., HLehr.  
 31 Ott Karl, Rektor  
 32 Hurst Gust., technBbAmtn.  
 33 Haisch Eugen, Beamt.  
 Kempf Kurt, KfzHandw.  
 Simon Rosa, We.  
 34 Brömme Paul, Dipl.Ing. u.  
 Archit. ↪ 30902  
 35 Hils Maria, We. ↪ 31204  
 Hils Wrn., HdlsVertr.  
 + Krokusweg +

**Wielandtstraße**

Stadtplan J 12  
 Beginnt an der RuppurrerStr.  
 zwischen Nr. 3 u. 5 und endet  
 in östlicher Richtung an der  
 Morgenstraße  
 Heiner, Christ, Friedrich  
 Wielandt, Kanzleirat,  
 geb. 1797, gest. 1873

**Linke Seite**

- + Ruppurrer Str. +  
 1-21 (E) \*Staatl. Domänenärar  
 23 (E) Weinspach Hch., Fournier-  
 handlung ↪ 23280  
 25 (E) Ebersberger & Rees,  
 GmbH., LebensmGroßhdhg.  
 u. ZuckerwFbr. ↪ \* 26026  
 Schmalz Bernh., WerkM.  
 27 (E) Deutsche Bundesbahn,  
 EisenAusbesserungswerk  
 ↪ 31102  
 + Morgenstr. +

**Rechte Seite**

- + Ruppurrer Str. +  
 2 (E) Glaser Lotte, We.  
 ↪ 28254  
 Hambrecht Dr. Philipp, Fach-  
 arzt f. Frauenkrankheiten  
 ↪ 24203  
 Lei Dr. Wrn., pr. Arzt  
 4 (E) Dreckmann Maria, We.  
 Fleig Anna, Frau  
 Wesch Lina, We.  
 6 (E) Wied Frdr., Rentn.  
 Beutel Karl, Gaststätte  
 Weißer Bär ↪ 28091  
 Freihardt Kath., We.  
 Hoffmann Emil, Schlosser  
 Mayer Jul., Arb.  
 Mühl Melch., Rentn.  
 Schäfer Marie, We.  
 Schlagowski Anna, Frau  
 Wied Frdr., Rentn.  
 Wiedemer Chr., Rentn.  
**Hinterrhaus**  
 Essig Leop., Rentn.  
 Mayer Berta, We.  
 Schumm Johanna, We.  
 Schumm Karl, Schlosser

**Wilhelm Müller** General-Vertretungen  
**BÜRO-EINRICHTUNGEN**  
 Karlsruße 34 Fernruf 27080

# Büromaschinen



**BAHM & BASSLER**

Moltkestraße 27 / Lager Zimmerstraße 3 Ruf 27455

**Natürliche Mineralbrunnen**

(Originalabfüllung)

Das Tischgetränk für Ihre Gesundheit

## Nr. Rechte Seite

- 8 (E) Hutt Karl, PSEkr.  
Mair Emma, Strickerei  
Mair Frz., Fernmeldetech.  
Stucky Otto, PAng.  
Weiß Hrm., Feinmech.  
Weßbecher Nikol.,  
PBetrAsst. aD.  
Hinterhaus  
Burkhardt Heinz, Schaffner  
Kirchmayer Ldw., Artist  
Kreidgauer Emilie, Frau
- 10 (E) \*Kath. Stiftungs-  
verwaltung, Freiburg iBr.  
(Hvw.: Theodor Pütz,  
Sternbergstr. 15)  
Bachhofer Emilie, We.  
Daul Emil, Rentn.  
Gaiff Auguste, We.  
Jaenike Wlh., Bledn. u. Inst.  
Redlin Emil, Schreiner  
Reil Frieda, We.  
Walther Herb., Elektrom.  
Zoller Philippine, We.  
Hinterhaus  
Rieger Frdr., Budh.
- 12 (E) \*Vieten Ant., Wössingen,  
Hauptstr. 14  
Danzeisen Frdr., Uhrengesch.  
→ 70285  
Doppler Marg., Rentn.  
Herb Kurt, Schlosser (Hvw.)  
Käfer Ad., Rentn.  
Käfer Lothar, Arbeiter  
Matheis Erw., Münzzähler  
Schmidt Peter, Schmied  
Weber Amalie, Rentn.  
Hinterhaus  
Franz Gg., Rentn.  
Fuchs Berta, We.  
Schmon Jos., kfm.Ang.
- 14 (E) Volz Aug., Milch u. Molck-  
Produkte → 26331  
Beisswenger Irene, Frau  
Beuttl Alb., ORangierM. i.R.  
Knab Kath., We.  
Marx Wrn., Arbeiter  
Seitel Ernst, Möbelpacker  
Wacker Elise, We.  
Zaumseil Gerw.,  
Schlosser  
Hinterhaus  
Himpel Jakob, Arbeiter  
Knobloch Rudolf, Maler  
Röcker Hch., Rentner  
Vögele Karl, Händler
- 16 (E) \*Kastner Frieda, Frau,  
Douglasstr. 24  
Anritter Hch., Arb.  
Bürle Stef., We.  
Fuchs Wlh., Goldschmied  
Kurzenberger Hel., We.  
Ott Frz., städt.Arbeiter  
Rebholz Rud., RundfTechn.  
→ 60738  
Reeb Else, Frau  
Romanio Gerlinde, Frau  
Sauter Luise, We.  
Sauter Tiny, BkAng.  
Scherer Anna, Frau  
Stroh Rich., Lagerarb.
- 18 (E) \*Gentner Wlh.,  
KarlWilhelmStr. 90g  
Becherer Kath., We.  
Ehlert Hrm., Rentn.  
Greulich Christina, We.  
Krepper Olga, Frau  
Ochs Willi, Weinstube  
Gold. Faß → 25363  
Postel Ant., Lohnrechner  
Till Maria, Frau
- 20 (E) Butschek Engelbert,  
FriseurM.  
Conrad Henr., We.  
Conrad Otto, VerwOSEkr.  
Guttzeit Klara, We.  
Klee Edgar, KfzHandw.  
Oertel Else, Frau  
Trenkle Horst, Schmied  
Wenz Hch., OLokeheiz.  
Zimmermann Milli

## Nr. Rechte Seite

- 22 (E) Münzer Ldw., KzlSEkr.  
Barth Hch., Maurerpolier  
Nufer Berth., Goldschmied  
Scherer Anna, We.  
Weber Wlh., Rentn.  
Wetzstein Herb., Fernmelde-  
techniker  
Hinterhaus  
Gamer Anna, We.  
Gamer Erw., Lagerhalter  
Lorenz Wend., Arb.
- 24 (E) \*Karlsruher Lebensvers.  
AG., FriedrichSchollplatz  
Berns Osk., VersAng.  
Burkart Alfs., Schloss.  
Fehn Hch., Ang.  
Morasch Fritz, VAng.  
Morasch Marie, We.  
Niederführ Frz., Schreiner  
Reinal Ant., HdlsVertr.  
→ 22675  
Ryba Paul, Bauing.  
Schach Lina, We.  
Wilke Gust., VAng.  
Zimmermann Osk., Friseur
- 26 (E) \*Schäfer Anny, Frank-  
furt/M., Gümburgweg  
(Hvw.: Wurm & Co.,  
Erbprinzenstr. 33)  
Zerstört
- 28 (E) u. Hvw. wie Nr. 26  
Brenner Wlh., Kraftf.  
Bolle Günter, Dipl.Ing.  
Fränke Max, Arb.  
Gushurst Jos., Arb.  
Hinz Martha, Büglerin  
Kammerer Alb., Ang.  
Ruf Otto, Schrein.  
Schmelze Marie, We.  
Stiefel Emma, We.  
Hinterhaus  
Burkart Emil, Maurerpolier  
Hartkorn Otto, Maurer  
Heinz Brnh., Maurer  
Neubrand Marie, DSchneiderei  
Pich Marie, We.
- 30 (E) \*Sommer Aug., We., Erb.  
Schleier Willi, Schlosser  
Sommer Johs., SchlosserM.
- 32 (E) \*Schmid Hans,  
Oberkirch/Bd.  
Baumer Eug., MaschSchloss.  
Bechtel Mart., Steinhauer  
Bock Marie, Frau  
Fuchs Ernst, Vertreter  
Grün Charl., We.  
Haas Hch., Ang.  
Kappes Hch., Schuhmacherei  
(Werkst.)  
Kromer Ernst, VerwAng.  
Künstler Dan., Kraftfahrer  
Ruh Barb., Putzfrau  
Rummel Hans, kfm.Ang.  
Tomescheit Adeline, We.  
+ Morgenstr. +
- Wiesbadener Straße**  
Stadtplan G 8  
Östliche Parallelstr. zur Neu-  
reuter Str., nördlich der  
Siemensallee
- 14 (E) Wieber Maria, We.  
Urner Rud., Maurer
- 43 (E) Maisenhälder Gertr., We.
- 51 (E) Meyer Gerh., Bauing.  
→ 52020
- Wiesenstraße**  
(Bulach)  
Stadtplan L 10  
Zwischen Bahndamm und  
Litzenhardstraße
- Linke Seite  
+ Bahndamm +
- 1 Fällt aus
- 3 (E) \*Stadt Karlsruhe  
Bühler Toni, We.  
Busshardt Wlt., Filmvorfürer  
Ehrenmann Hans, Rent.  
(Hvw.)  
d'Errico Beate, Frau  
Kirstätter Alfr., Schrifts.  
Scheuermann A., PSchaffn.

## Nr. Linke Seite

- 5 (E) Ziegler Johs., Rentn.  
Hönerloh Fritz, Bblnsp.  
Klettenheimer Gottfr. jun.,  
BbOBetrWart  
Weick Ldw., BbSEkr. (Hvw.)  
Wiedemann Kurt,  
techn.BbAsst.  
Zöller Rolf, Schrifts.
- 7 (E) \*Zöller Geschwister  
Albrecht Emil, Friseur  
Braun Hans, HeizTechn.  
Kautzmann Emil, Lagerverw.  
Kautzmann Luise, Frau  
(Hvw.)  
Maisch Frz., PBetrAsst.  
Seiler Karl, MaschSetzer  
Zöller Ed., städt.Arb.  
Zöller Regina, We.
- 9 (E) \*Stiefvater Elise, Erben  
Benkeri Rob., techn.Ang.  
Diebold Emil, Budh.  
Diebold Johanna, We.  
Grodermann Erna, We.  
Schätzle Hans, Werkf.  
Stiefvater Paul, VermIng.  
Streile Hch., Lehrer
- 11 (E) Zöller Joh., StbSchaffn.  
Glasstetter Helm., Elektr.  
Wieser Ant., PackM.
- 13 (E) Kaiser Luise, Frau  
Kaiser Rud., Brauf.  
Roth Alb., ElMedh.  
Hinterhaus  
Butz & Bürker, Druckerei  
→ 31022
- 15 (E) \*Martin Gust., Erben  
Graf Karl, Rentn.  
Hüsam Art., Elektrom.  
Martin Kurt, MechM. (Hvw.)  
Studt Ida, We.
- 17 (E) Weinlein Karl,  
WagenM. aD.  
Czerwinka Hch., Schneider  
Diebold Hugo, Maler  
Menz Aug., PBetrWart  
Münkel Wlh., Lokf.  
Schmidt Karl, Steindr.  
+ Litzenhardstr. +
- Rechte Seite  
+ Bahndamm +
- 2 (E) Weber Emil, Holz- u.  
Kohlenhdg. → 32235 (Lager)
- 4-12 Fallen aus
- 14 Turnverein Bulach, Sportpl.
- 16 Fällt aus
- 18 (E) Göbel Joh., Pens.  
Göbel Albert, Strickwaren-  
herstellung → 30688 (Hvw.)  
Meier Rosa, We.  
Weber Elisabeth., Näherin  
Weber Ida, Rentnerin
- 20 (E) Zoller Helm., Arb.  
Karno Theresia, We.  
Krieg Lucie, Frau
- 22-24 Fallen aus
- 26 (E) \*Lameck Pauline, We.  
BreiteStr. 71  
Böser Jos., Arbeiter  
Dossinger Artur, VerkLtr.  
Machauer Erika,  
LebensmGesch.  
Max Stefanie, We.  
Sauer Xaver, Pens.  
Schnepp Trudel, Frau  
Schrodt Wlh., BbSEkr.  
Schubert Frz., Arb.  
Strauß Irma, We.  
+ Litzenhardstr. +
- Wiesenblumenweg**  
(Rheinstrandsiedlung)  
Stadtplan K 7  
(Einseitig bebaut)  
Eigentümer:  
Mieter- u. Bauverein  
(Hvw.: Karl Pfeiffer,  
Feldblumenweg 1)  
+ Lindenallee +
- 1 Braun Math., Vorarb.  
Brendelberger Paul,  
MaschSchlosser  
König Kurt, Kraftfahrer  
Manecke Elisabeth., Frau  
Meyer Horst, Dipl.Ing.

## Nr. Linke Seite

- 3 Heß Helm., Schiffer  
Nonnenmann Ad., StSEkr.  
z. Wv.  
Siegmann Ad., Pens.  
Wolffinger Paula, Frau  
5 Hohmann Luise, Frau  
Kehrer Flora, We.  
Künner Erw., Schweißer  
Ochner Willi, Mont.  
7 Becker Kurt, kfm.Ang.  
Brendelberger Rich.,  
OWachtM.  
Herrmann Gg., techn.Zeichner  
Hoffman Alb., Möbelschreiner
- 9 Holler Art., Kraftfahrer  
Kracker Frdr., Rentner  
Nicklas Rosa, We.  
Sellaer Adolf, Bauarbeiter
- 11 Niederberger Ant.,  
PlattenlegerM.  
Brendelberger Ant. u. Alwin,  
Plattenlegergesch. → 51707  
Mehr Frdr., Lageraufseher  
Walter Alex, Friseur  
Weber Edg., Budh.  
+ Kari-Deliste-Str. +

**Wikingerstraße**

- Stadtplan G H 7  
Nördl. Rheinhangfelände,  
Industriegebiet
- 1 (E) \*Schmitt Hans,  
KnielingerStr. 106  
Hadtler Eugen, HausM.  
Koenigsfeld J. H. GmbH.,  
Schiffahrt-Spedition  
→ \* 50222
- 2 (E) Ruppel Rol., Schiffs- u.  
MaschRep. (mech.Werkst.)  
→ 51006
- 4 (E) Heller Paul,  
Altpapiergroßhdg. → 51747
- 6 (E) \*Menzinger-Fendel Trans-  
portges. mbH., K'he.  
Rezer Ant., Zimmermann  
Spann Ad., Ang.

**Wildpark**

- Stadtplan F 13, 14, G 12, 13  
Nördlich des ehem.  
Residenzschlösses  
Caritas-Waldheim  
Schilling Karl, ElMont.  
Dressurplatz d. Schäferhunde  
Karlsruher Turnverein  
(Sportplatz)  
Männerturnverein Sportplatz  
(K.-W.-Maier-Platz)  
Schuchardt Richard, PlatzM.  
Schwarz Otto, PlatzM.  
Sportvereinigung Germania  
→ 23747  
Zimmermann Emil, Kraftf.,  
(E) \*Evang. Gemeindedienst,  
Erbprinzenstr. 5  
Gustav-Jakob-Hütte  
Kindererholungsheim  
→ 23067  
Blum Rob., Wegwart

**Wilhelmstraße**

- Stadtplan J K 12  
Beginnt an der Baumeisterstr.  
zwischen Nr. 3 und 10 und  
endet an der Nebenustr.  
Prinz Wilhelm von Baden,  
Befehlshaber der Badener im  
Kriege 1870/71, Denkmal im  
Schloßgarten an der Hans-  
Thoma-Str.  
geb. 1829, gest. 1897
- Linke Seite  
+ Baumeisterstr. +
- 1 (E) wie Nr. 1a  
Möbelhaus Ergotti → 27052
- 1a (E) \*Ergotti Erich,  
AmSteinbruch 18  
Gerbert Walburga, We.,  
DSchneiderei  
Hartl Max, Ing., El.Instal.  
Pfeiffer Franz, Schreiner  
Gesch., Radio → 28582

**Expres-Reinigung**

innerhalb 8 Stunden wird Ihre Kleidung  
chemisch gereinigt und tadellos gebügelt.



nur Kaiserstr. 48 Ruf 25376  
Scheffelstr. 53 Ruf 25379