Badische Landesbibliothek Karlsruhe

Digitale Sammlung der Badischen Landesbibliothek Karlsruhe

3 Lieder - Mus. Hs. 1253

Schnorr von Carolsfeld, Malvina

[S.l.]

urn:nbn:de:bsz:31-33119

Visual Library

1953 nr. 3687

Lied aus "Rosa Stramin" von Ernst Koch

Comp. von M. Schnorr Carolsfeld Garrigues

1253

Ich hatt' einmal ein Lied-

—, das sang ich spät und früh —, — es war ein schönes Lied—

poco rit. Tempo primo

nach schöner Me-lo-die! Es klang so süß und

poco rit. die Melodie hervor—

Tempo primo

poco rit. ten: Tempo primo

hehr —, wie himmli-sches Ge-dicht — ich sing' das Lied nicht mehr —

he-ben poco rit. langsam

ten:

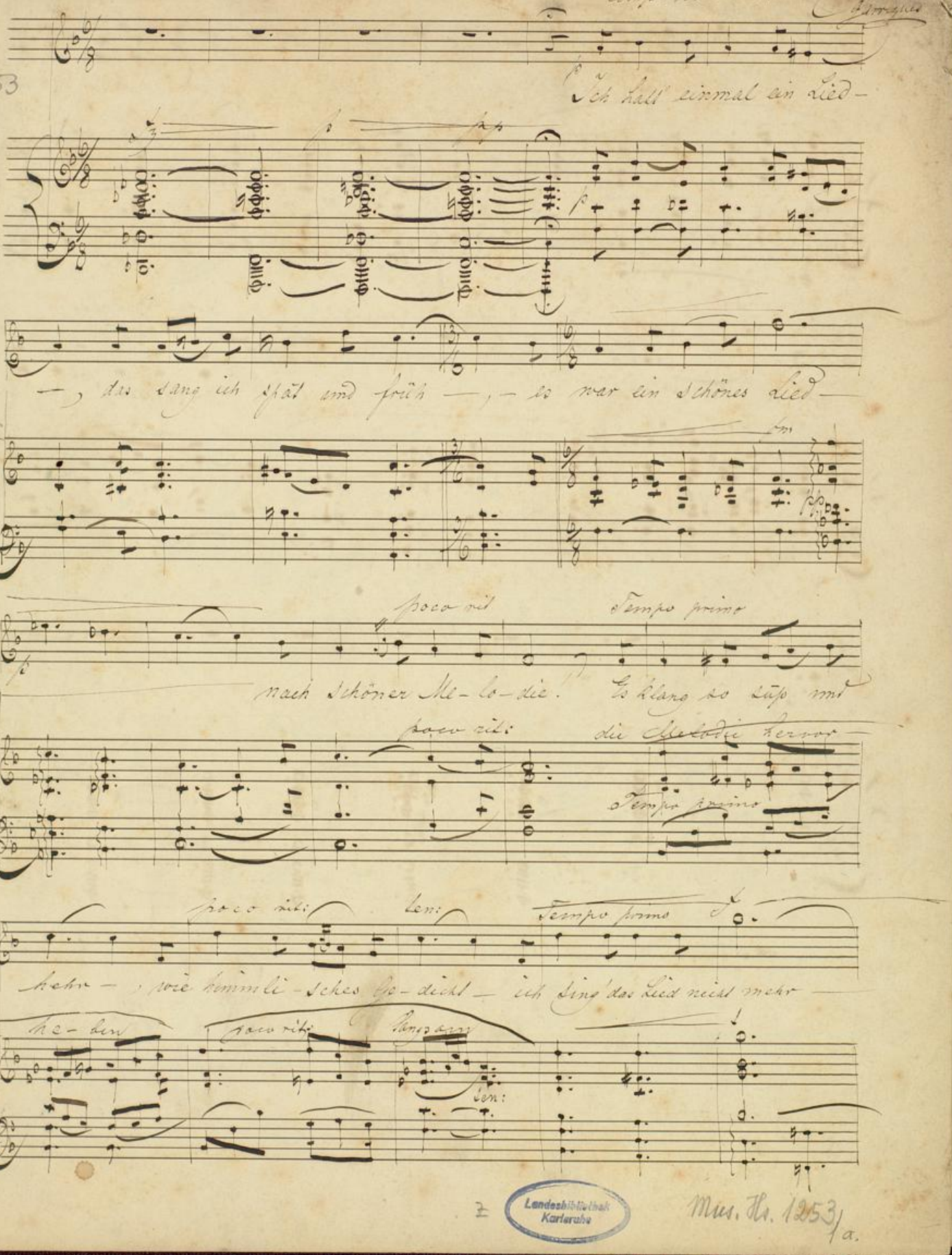

Landesbibliothek Karlsruhe

Mus. Hs. 1253/a.

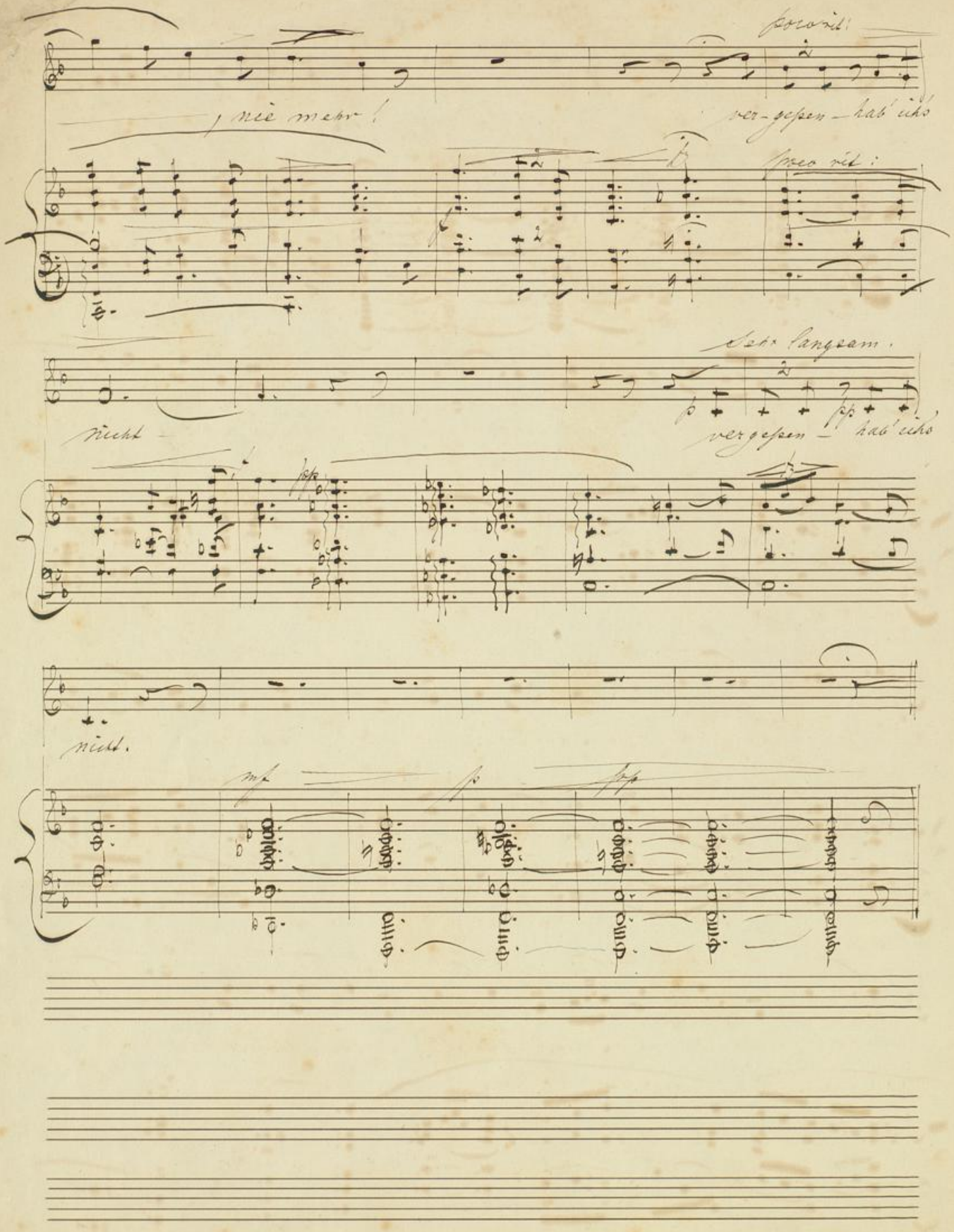

BLB Badische Landesbibliothek
Karlsruhe

1953 m. 3687

Es war ein alter König, Gedicht von H. Heine comp. von M. Schnorr Carolsfeld

Im Balladenton, nicht zu langsam.

Harriques

Es war ein al-ter Kö-nig, sein Herz war schwer, sein

un poco rit:

Haupt war grau, der al-te, ar-me Kö-nig er nahm eine junge

colla voce

Frau

molto rit

Frisch und Deck

mf

war ein jun-ger Pa-ge, blond war sein Haar, leicht war sein Sinn, er

colla voce

mf

Mus. Hs. 1253/b.

Landesbibliothek Karlsruhe

BLB Badische Landesbibliothek Karlsruhe

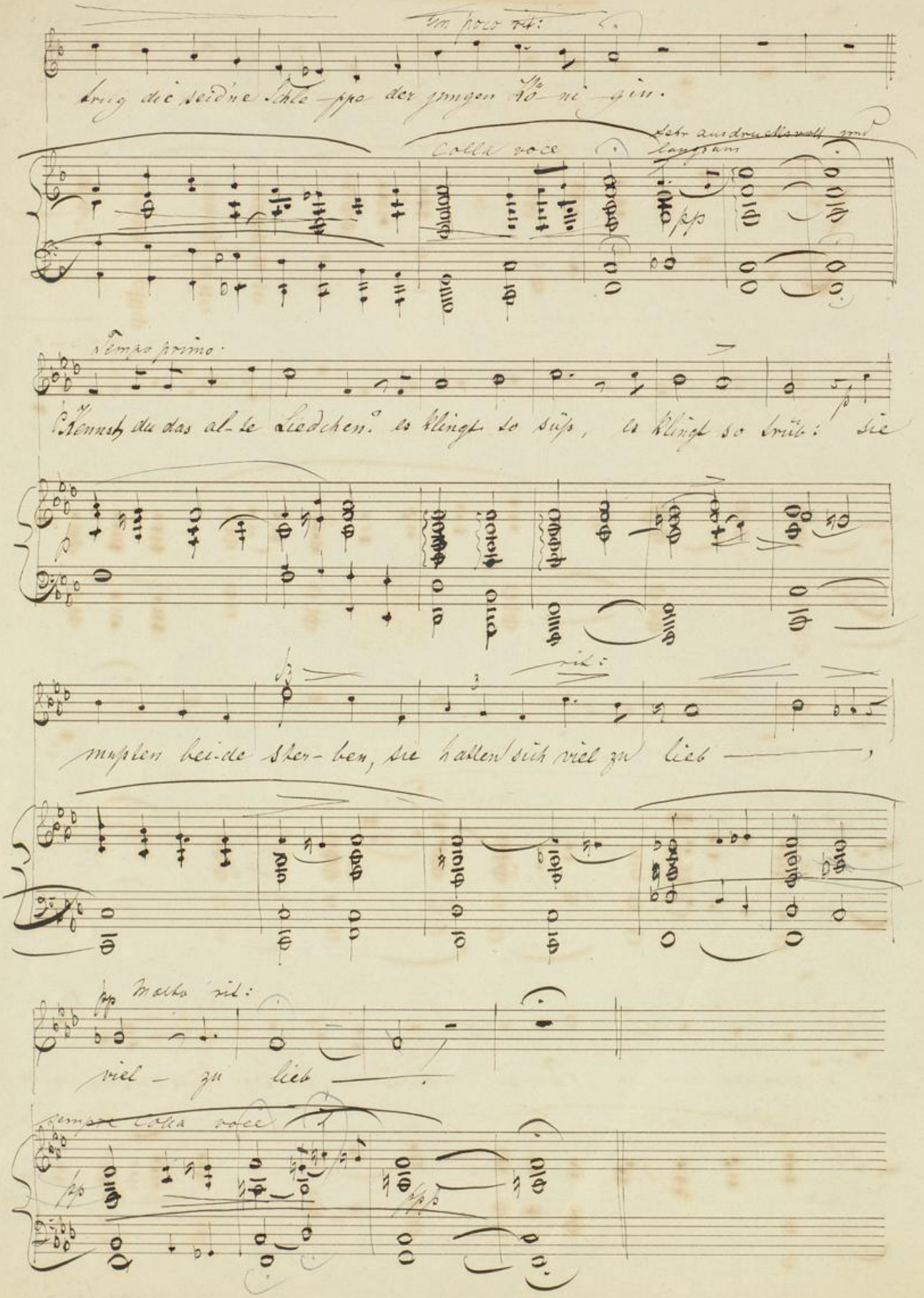
Un poco rit:
trug die seid'ne Schle-ppe der jungen Kö-ni-gin.
Colla voce
Sehr ausdrucksvoll und langsam
pp
Tempo primo.
Kennst du das al-te Liedchen? es klingt so süß, es klingt so trüb: sie
p
rit:
mußten bei-de ster-ben, sie hatten sich viel zu lieb ——,
pp Molto rit:
viel — zu lieb ——.
sempre Colla voce
pp
ppp

Die stille Wasserrose

Sehr sanft nicht zu schnell

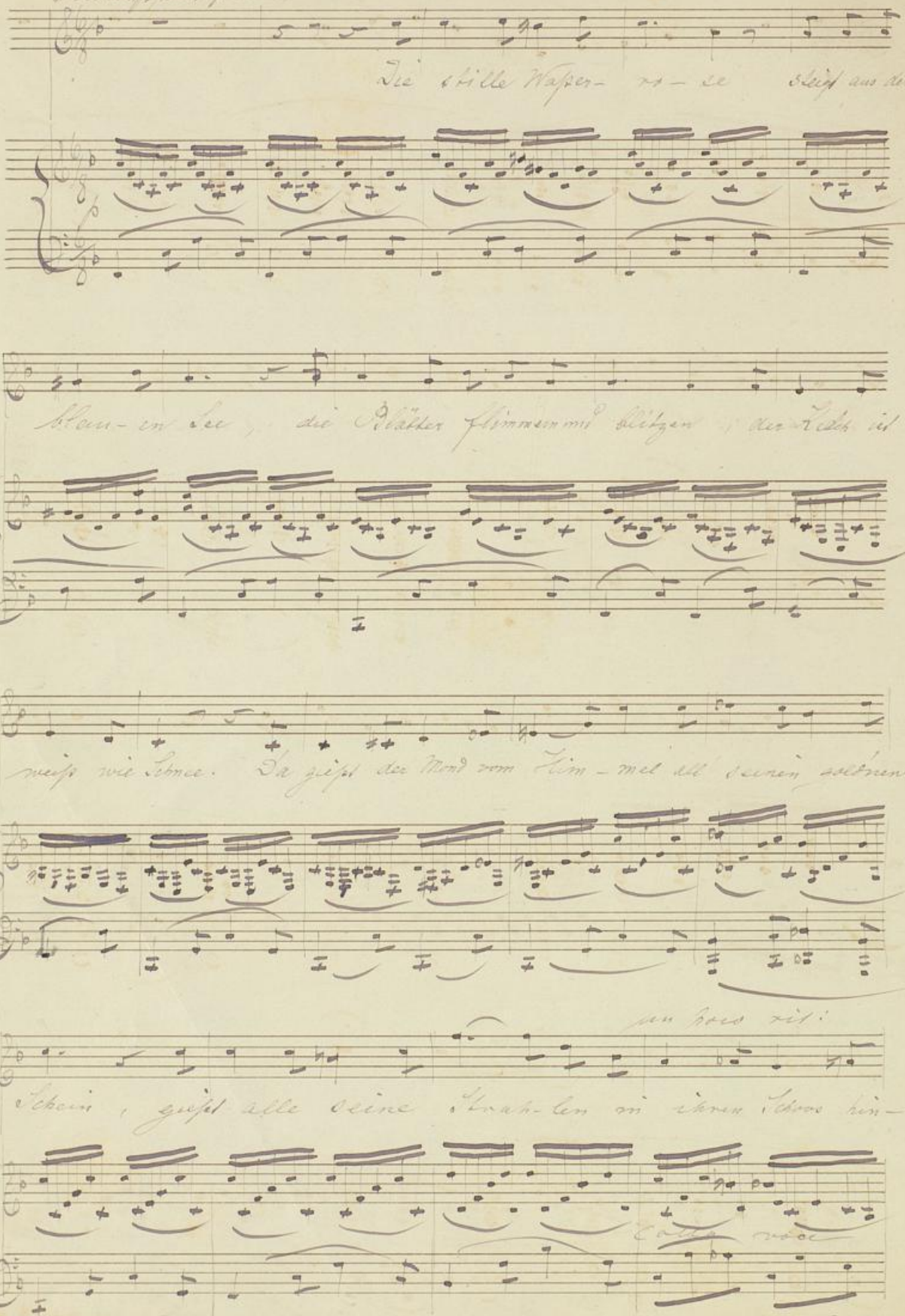

Mus. Hs. 1253/c

BLB Badische Landesbibliothek Karlsruhe

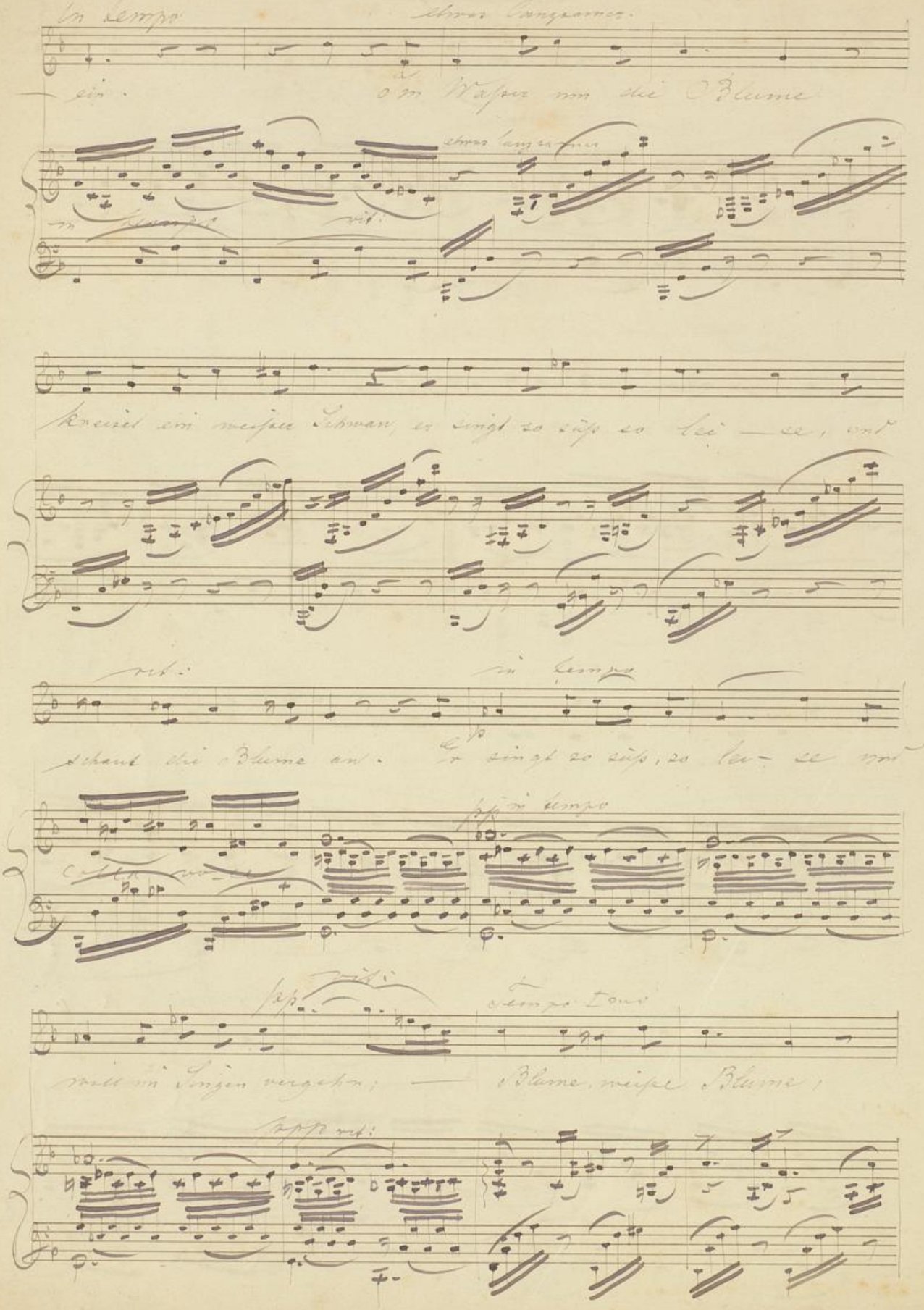

BLB Badische Landesbibliothek
Karlsruhe

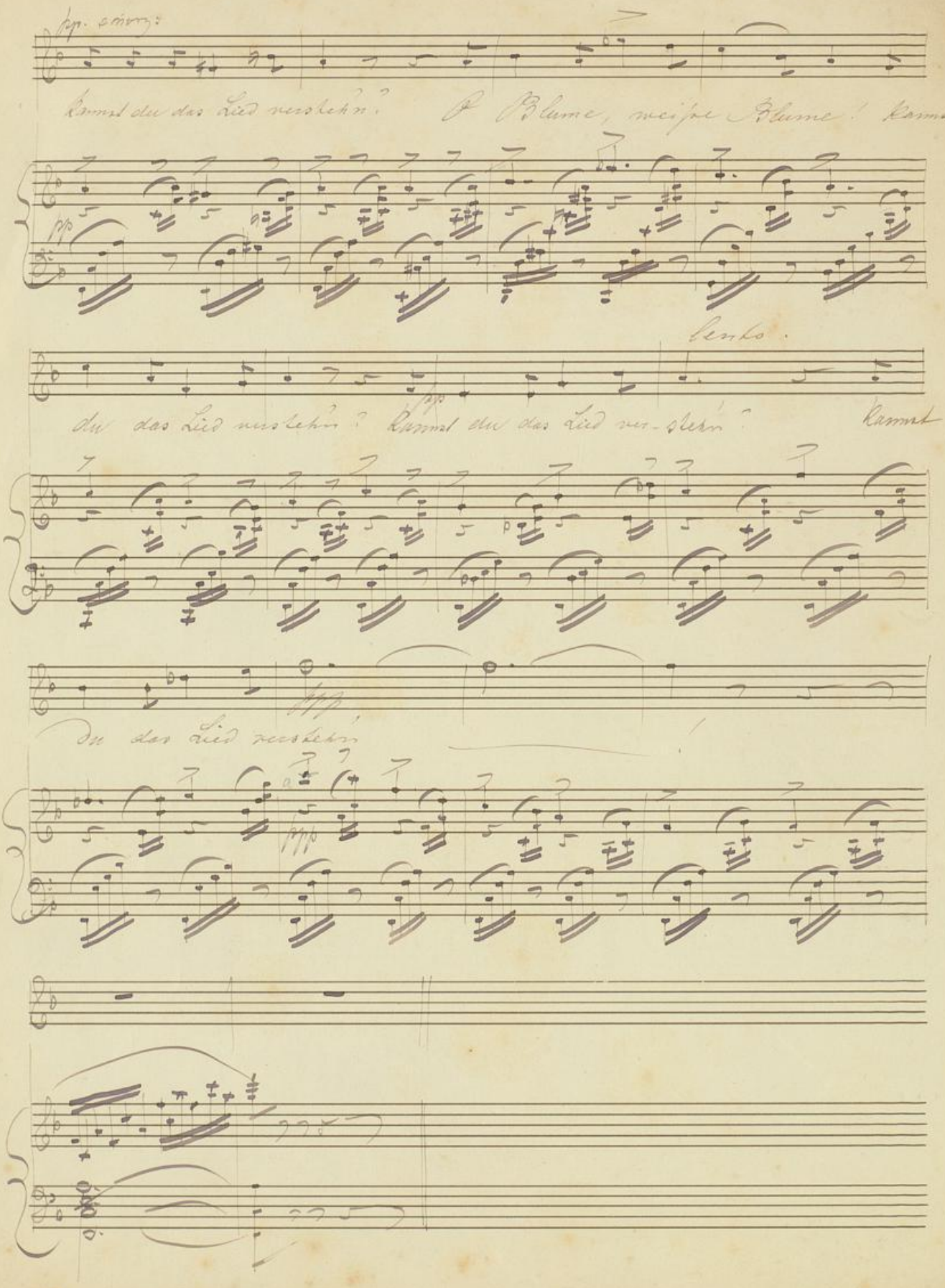
Kommt ihr das Lied verstehen? O Blume, meine Blume! kommt
lento.
ihr das Lied verstehen? Kommt ihr das Lied ver-stehen?
kommt
ihr das Lied verstehen

BLB Badische Landesbibliothek
Karlsruhe

1953 nr. 3687

[Skizze zu:] Lied aus „Rosa Stramin" von E. Korth. [Takt 16 ff.].

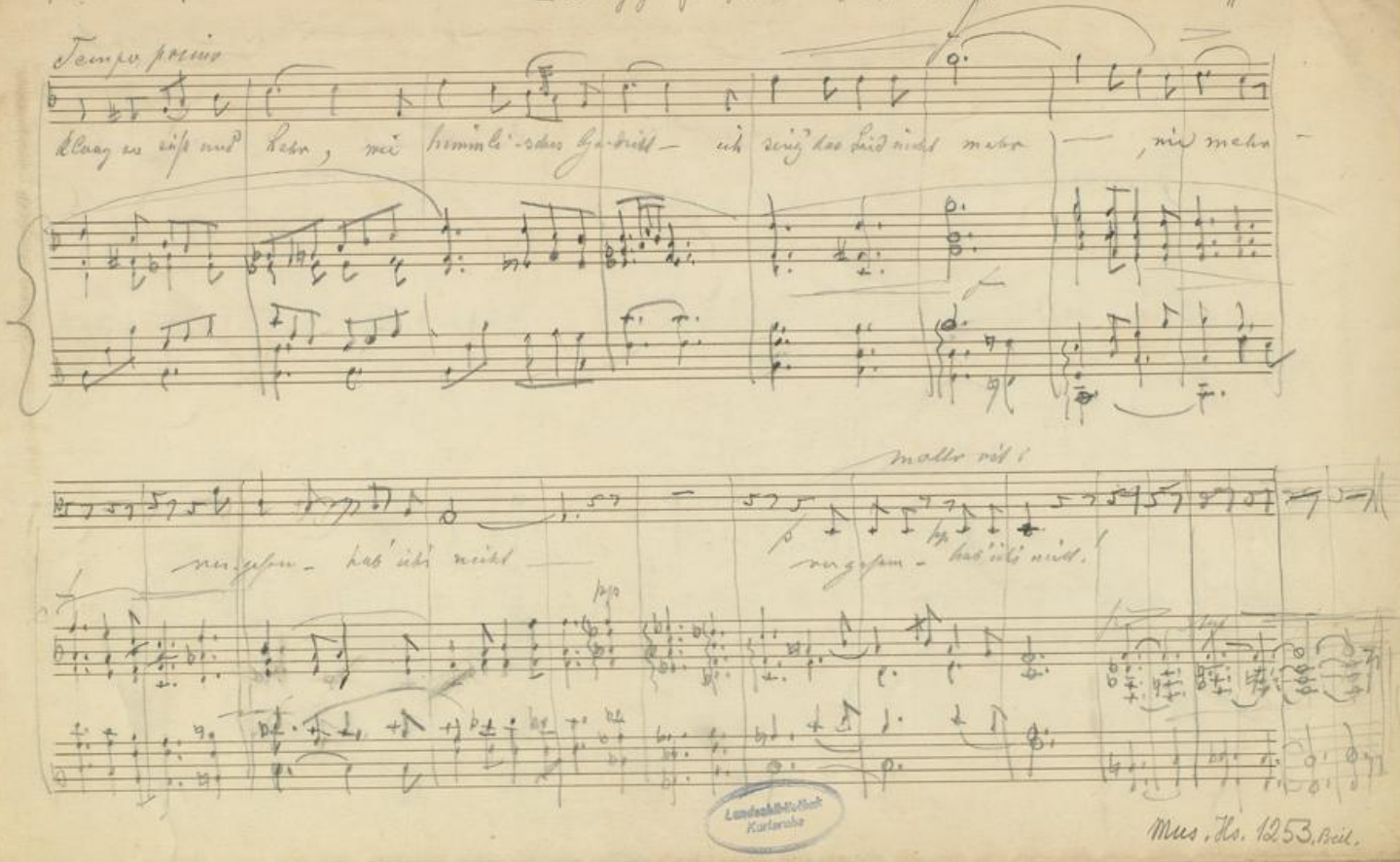

Landesbibliothek Karlsruhe

Mus. Hs. 1253, Beil.

BLB Badische Landesbibliothek Karlsruhe

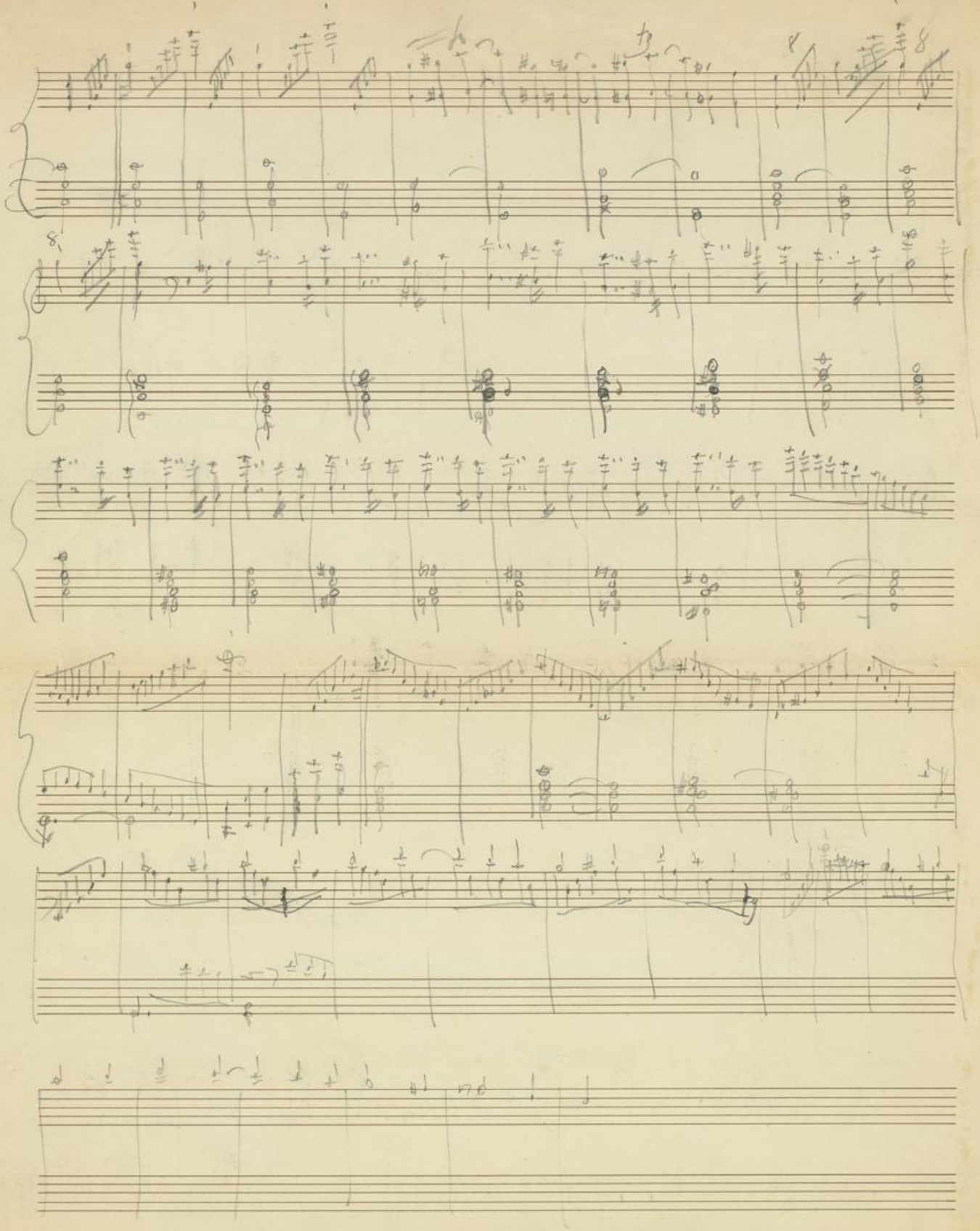

BLB Badische Landesbibliothek
Karlsruhe

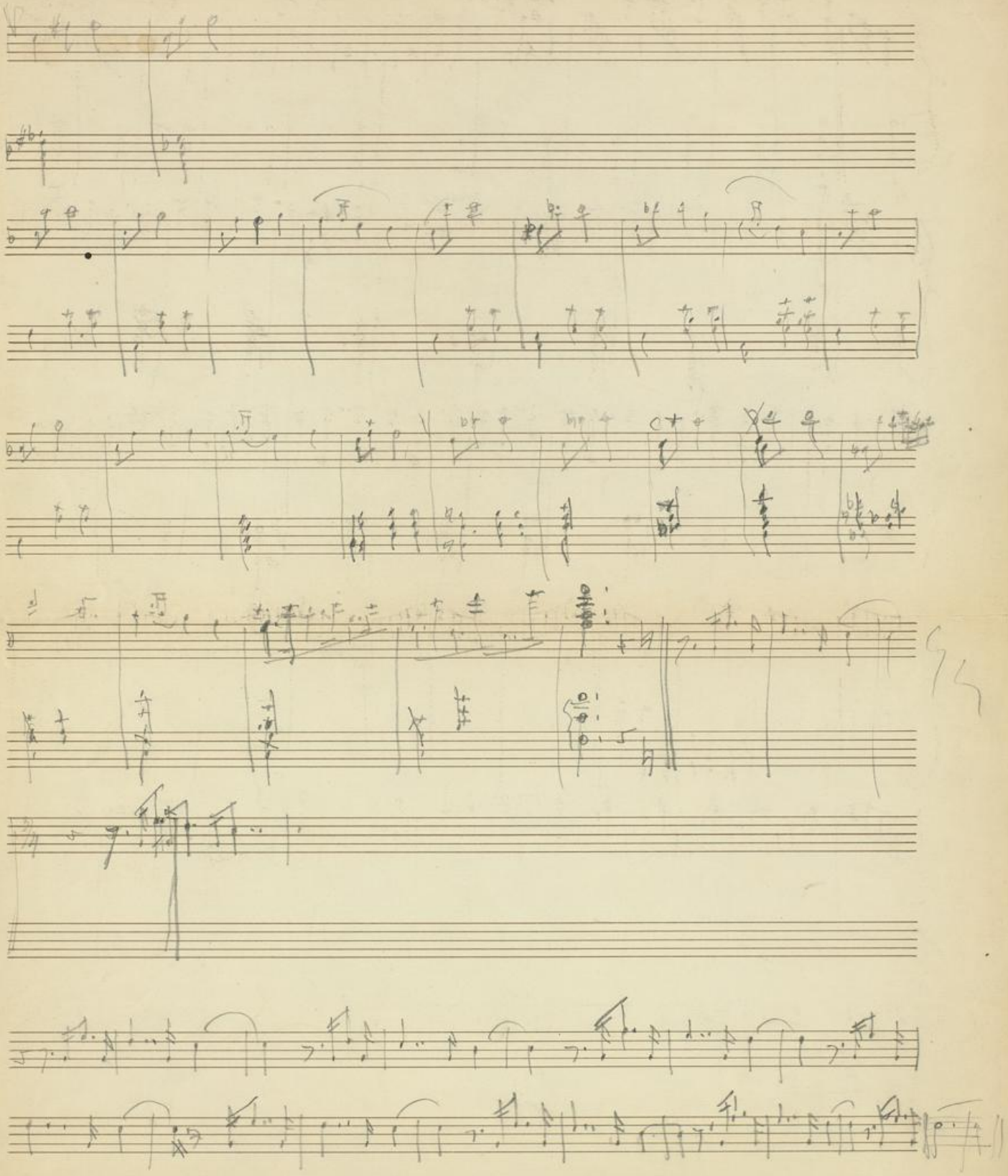

BLB Badische Landesbibliothek
Karlsruhe

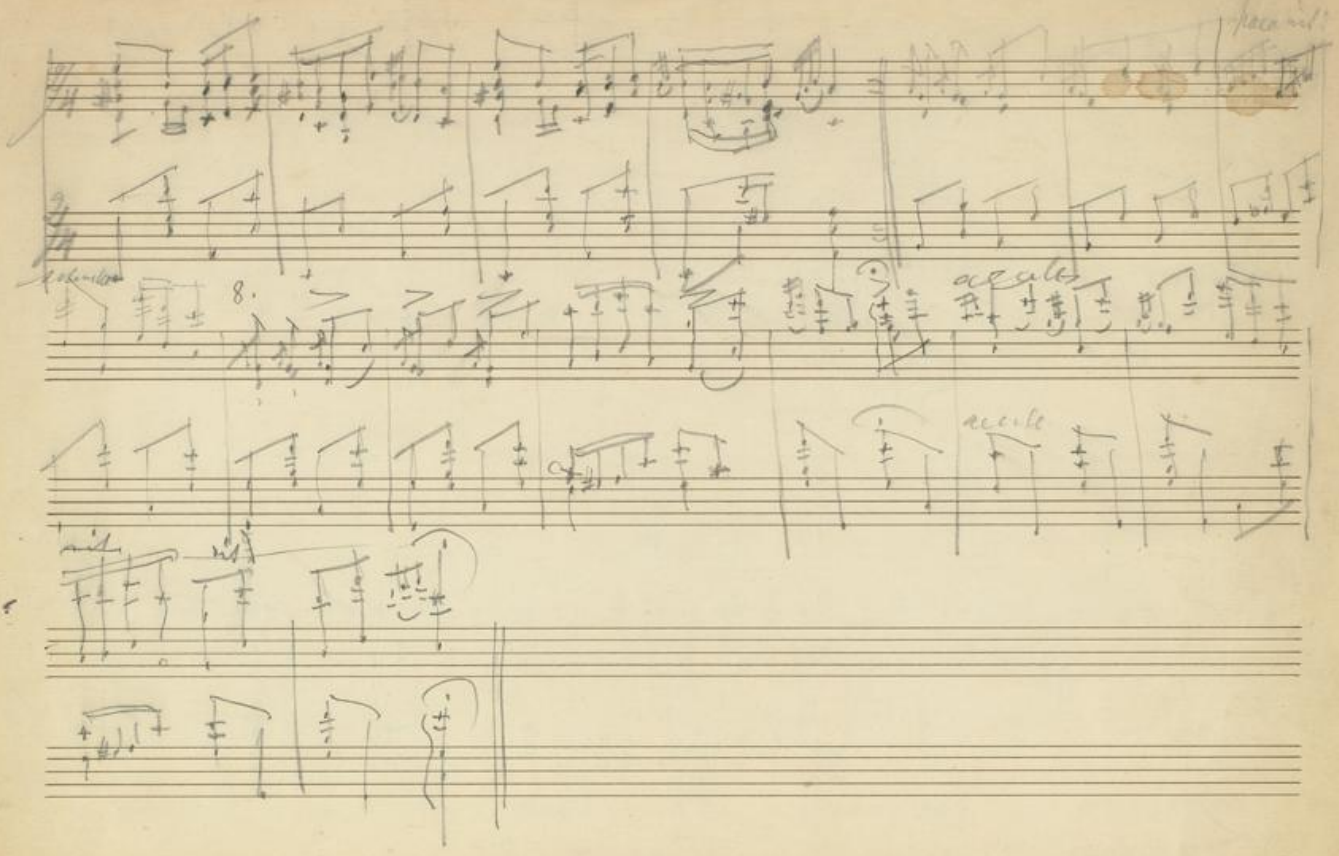

Badische Landesbibliothek
Karlsruhe