Badische Landesbibliothek Karlsruhe

Digitale Sammlung der Badischen Landesbibliothek Karlsruhe

Die Freiburger Lazarette im Völkerkrieg

Werthmann, Lorenz

Freiburg, 1915

Illustration: Reservelazarett Realgymnasium

urn:nbn:de:bsz:31-34629

Visual Library

dienstes für sämtliche Lazarette Freiburgs untergebracht. Näheres hierüber bringt ein besonderer Anhang.

Im Nordflügel befindet sich das chemische Laboratorium des Realgymnasiums; der große, helle Raum mit umfangreicher Gas- und Wasserleitung, mit zahlreichen Arbeitstischen empfahl sich ganz besonders zur Einrichtung einer Apotheke. Sie kam auch zustande und ermöglicht nun die rasche Beschaffung aller erforderlichen Arznei- und notwendigsten Verbandmittel ohne nennenswerten Zeitaufwand des Wärter- und Schwesternpersonals; sie vermindert ferner in sehr hohem Grade die dem Roten Kreuz erwachsenden Ausgaben, weil letztere sich in diesem Falle auf den Ankaufspreis der Rohstoffe

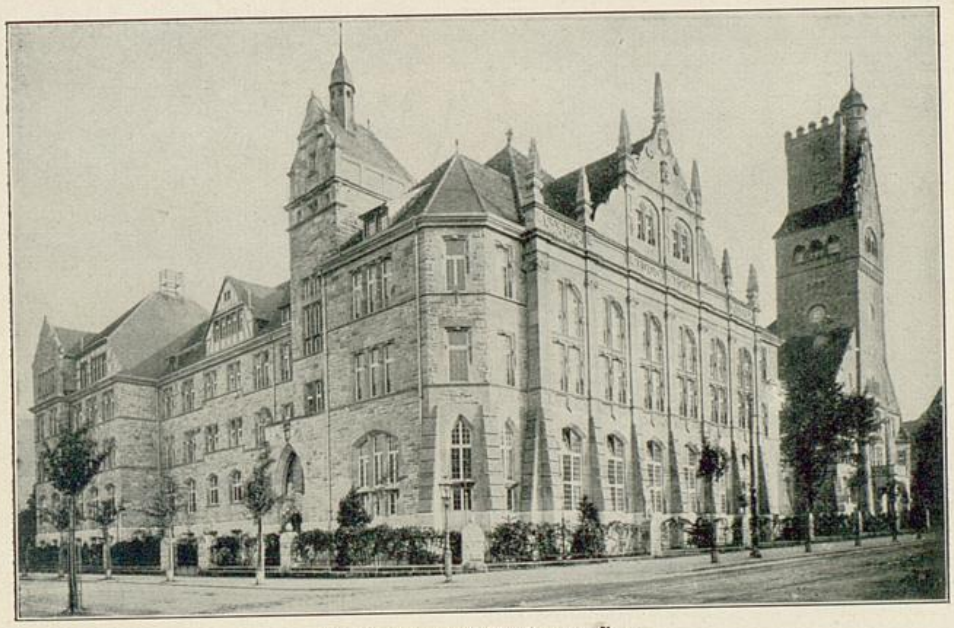

Reservelazarett Realgymnasium.

beschränken. Schließlich dürfte an dieser Stelle noch Erwähnung finden, daß die Apotheke im Realgymnasium seit Ende des Jahres 1914 für alle übrigen Lazarette Freiburgs eine wesentliche Bedeutung erlangt hat, insofern sie von der Großherzoglichen Steuerbehörde ermächtigt wurde, für alle Lazarette die Besorgung von steuerfreiem (also erheblich billigerem) Alkohol und Äther zu übernehmen.

Das sonst der Naturlehre im ersten Stock geweihte Zimmer beherbergt die Wäscheabteilung; diese sorgt nicht nur für die Reinigung und Ausbesserung der von den Verwundeten mitgebrachten Wäsche- und Bekleidungsstücke und für Austeilen der Lazarettwäsche, sondern ist auch als Arbeitsstätte um die Anfertigung neuer Wäsche bemüht, was namentlich in den ersten Betriebsmonaten in sehr umfangreichem Maße durchgeführt worden ist. Zum Ausbessern und Bügeln der Uniformstücke kommt von Zeit zu Zeit ein Schneider

Badische Landesbibliothek Karlsruhe