Badische Landesbibliothek Karlsruhe

Digitale Sammlung der Badischen Landesbibliothek Karlsruhe

Die Freiburger Lazarette im Völkerkrieg

Werthmann, Lorenz

Freiburg, 1915

Illustration: Vereinslazarett Lehrerseminar

urn:nbn:de:bsz:31-34629

Visual Library

und die Bibliothek, in der Fräulein P. Bender mit großer Umsicht und Sachkenntnis ihres Amtes waltet. Die Bibliothek ist reich ausgestattet mit Unter-

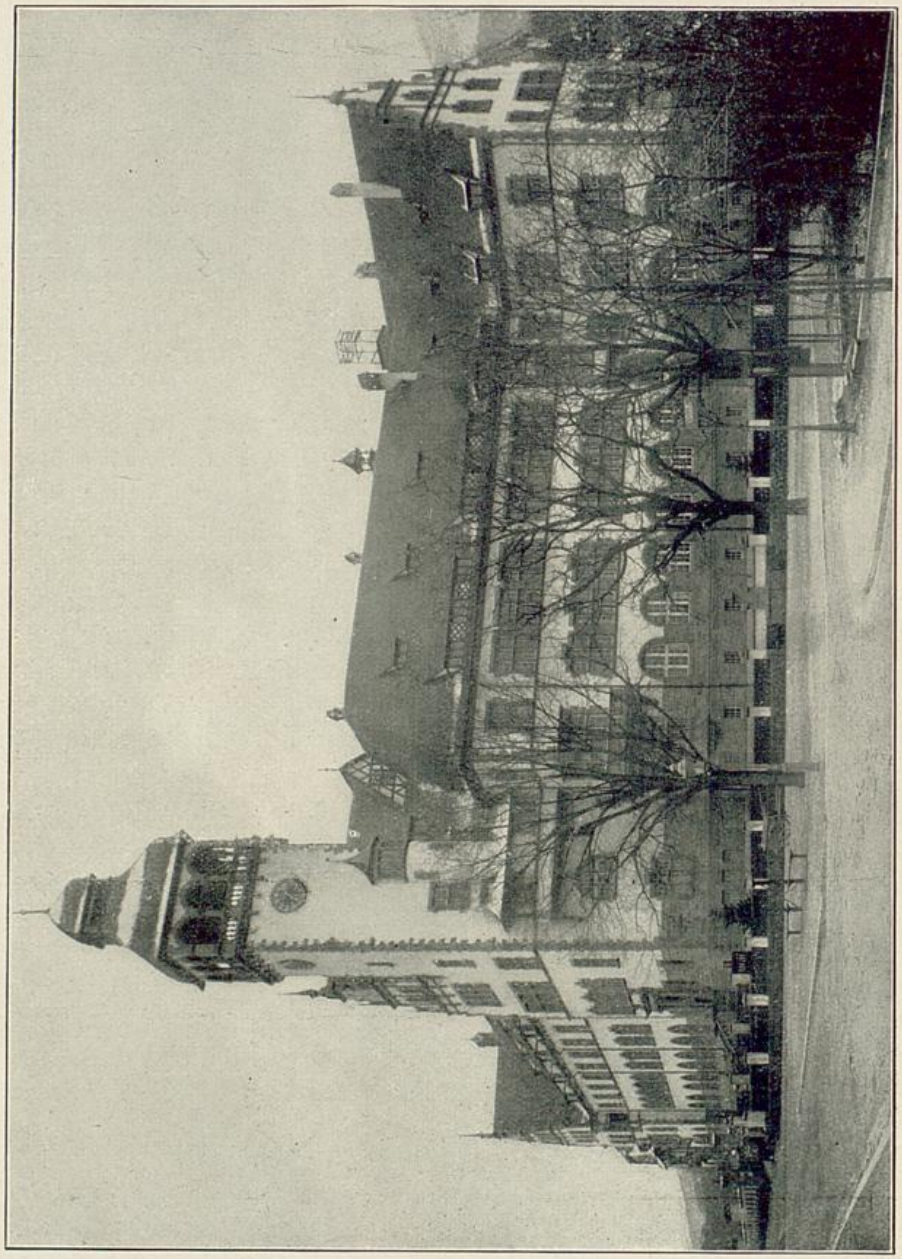

Vereinslazarett Lehrerseminar.

haltungs- und belehrender Lektüre und besonders auch mit Fachliteratur. Die Bücherei wird von den Patienten, denen die Bibliothekarin mit Rat und Belehrung zur Seite steht, fleißig benützt. Außerdem hat Fräulein Bender für die Genesenden Unterrichtskurse eingerichtet, die viel Anklang gefunden

Badische Landesbibliothek
Karlsruhe