Badische Landesbibliothek Karlsruhe

Digitale Sammlung der Badischen Landesbibliothek Karlsruhe

Die Freiburger Lazarette im Völkerkrieg

Werthmann, Lorenz

Freiburg, 1915

Illustration: Vereinslazarett Herder

urn:nbn:de:bsz:31-34629

Visual Library

3. Vereinslazarett Herder
(Zähringerstraße 16).

Das Vereinslazarett Herder ist im Gegensatz zu den übrigen Freiburger Lazaretten in einem gewerblichen Bau untergebracht, und zwar in der 1912 erstellten Herderschen Verlagshandlung, einem Neubau, der allen heutigen gesundheitlichen Anforderungen in hervorragender Weise Rechnung trägt.

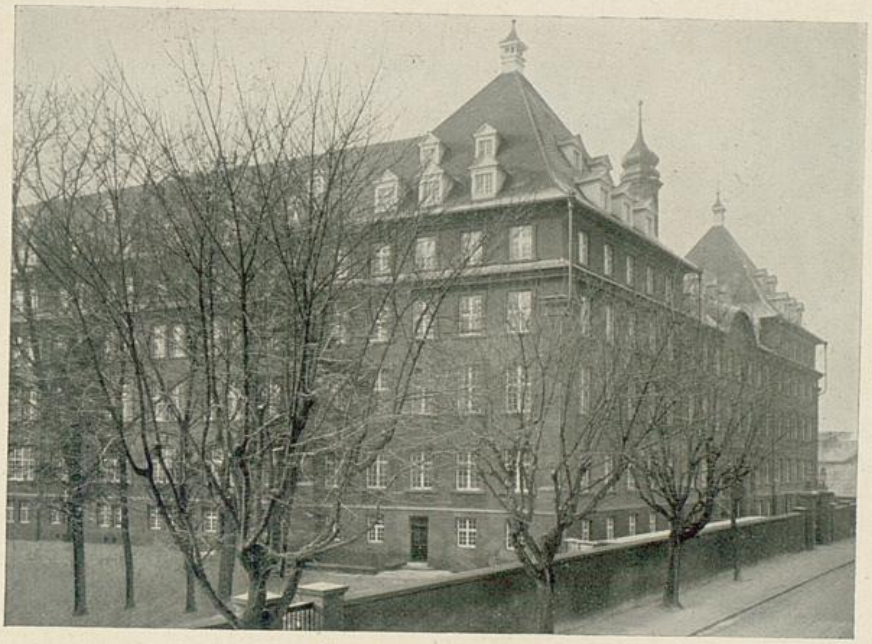

Vereinslazarett Herder.

Infolge der durch die Einberufung verursachten Verminderung der Arbeitskräfte wurden einige der schönen Arbeitsräume frei, aus denen dann eine zusammenhängende, für die Zwecke eines Lazaretts besonders geeignete Gruppe von Frau Kommerzienrat Herder dem Roten Kreuz zur Verfügung gestellt wurde. Es sind das die Räume des Erdgeschosses und des ersten Stockwerks im Nordostflügel, anstoßend an den der Zähringerstraße entlangziehenden zugehörigen prächtigen alten Park.

Um einen großen Krankensaal im ersten Stock mit 30, später 50 und dann 60 Betten lagern sich die verschiedensten Hilfsräume: nach Süden Ärztezimmer und großer Tagesraum, nach Norden und Westen, in den Hauptsaal mündend und nur durch Vorhänge abgeschlossen, Operations-, Bade- und Wasch-

Badische Landesbibliothek
Karlsruhe