Badische Landesbibliothek Karlsruhe

Digitale Sammlung der Badischen Landesbibliothek Karlsruhe

Die Freiburger Lazarette im Völkerkrieg

Werthmann, Lorenz

Freiburg, 1915

Illustration: Chirurgische, Augen-, Hals- und Ohrenklinik

urn:nbn:de:bsz:31-34629

Visual Library

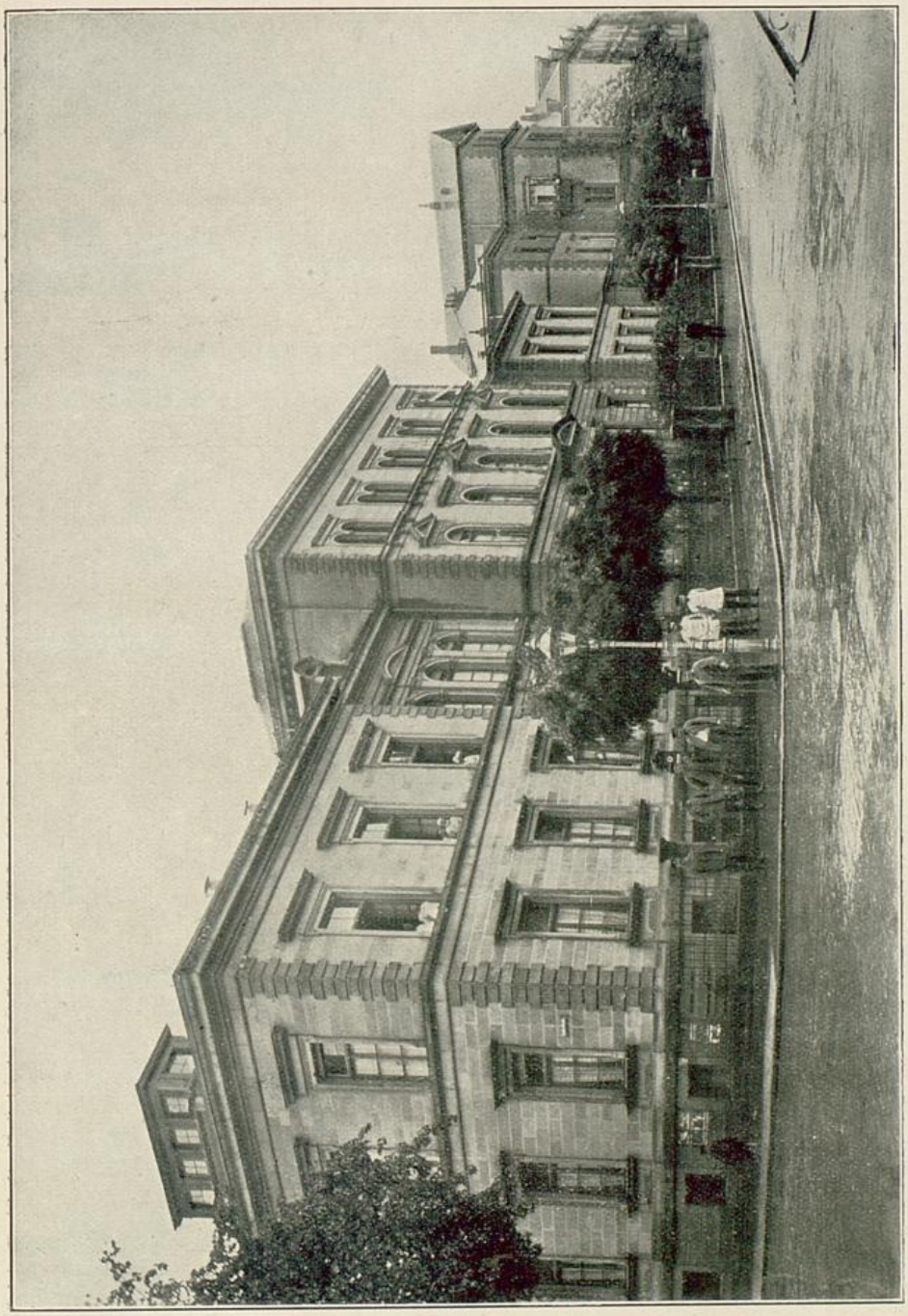

Chirurgische, Augen-, Hals- und Ohrenkliniken.

Und doch genügte dem ungestümen Drang nach weiterer Vervollkommnung diese gewiß ansehnliche Stätte der Gelehrsamkeit nicht. Es waren bereits von Staat, Stadt und Stiftungen gemeinsam für einen großartigen Neubau der klinischen Krankenhäuser die Vorarbeiten beendet, und die Ausführung

Badische Landesbibliothek Karlsruhe