Badische Landesbibliothek Karlsruhe

Digitale Sammlung der Badischen Landesbibliothek Karlsruhe

Die Freiburger Lazarette im Völkerkrieg

Werthmann, Lorenz

Freiburg, 1915

Vereinslazarett St. Agnes

urn:nbn:de:bsz:31-34629

Visual Library

die Arbeit erleichtert. Die Leitung lag in den Händen des geistlichen Vorstandes der Anstalt und der Oberin Schwester Gebhard. Die Seelsorge für die katholischen Soldaten wird von dem Franziskanerpater Dr. Ewald Müller

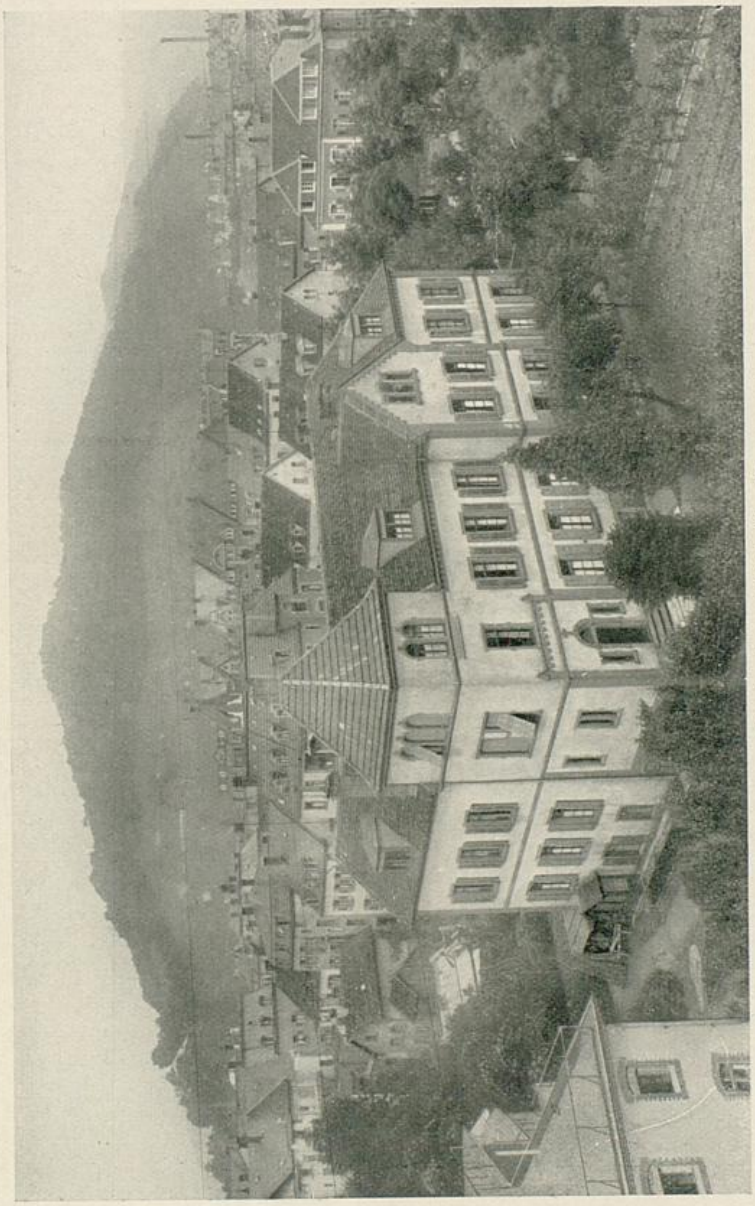

Vereinslazarett St. Agnes.

ausgeübt. In der kleinen, aber traulichen Kapelle wird allsonntäglich die heilige Messe gelesen; für den protestantischen Gottesdienst steht ein größerer Saal zur Verfügung; zu den protestantischen Soldaten kamen nacheinander die Herren Pfarrer Keller, Bornhauser, Schwarz und zuletzt Herr Pastor Krapf.

Badische Landesbibliothek Karlsruhe