Badische Landesbibliothek Karlsruhe

Digitale Sammlung der Badischen Landesbibliothek Karlsruhe

Die Freiburger Lazarette im Völkerkrieg

Werthmann, Lorenz

Freiburg, 1915

11. Vereinslazarett Kurhaus Hoven

urn:nbn:de:bsz:31-34629

Visual Library

11. Vereinslazarett Kurhaus Hoven

(Hansastraße 9).

Das Kurhaus Hoven liegt im Stadtteil Herdern, abseits vom Geräusch der Stadt, am Fuße des Schloßberges. Es wurde von seinem jetzigen Besitzer und Leiter, Herrn Hoven, inmitten eines alten Parkes errichtet das

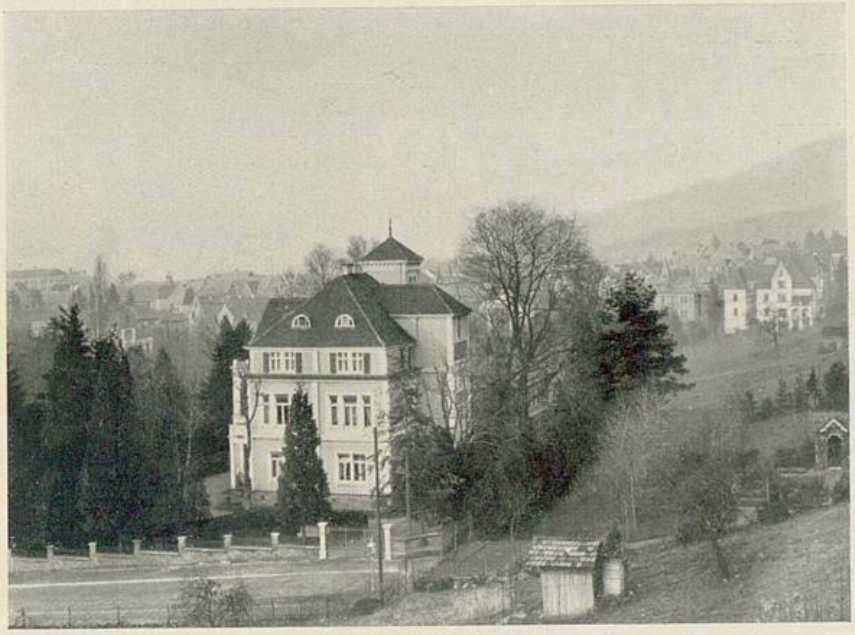

Vereinslazarett Kurhaus Hoven.

Vorderhaus 1910, der Neubau, der auch den verwöhntesten Ansprüchen gerecht wird, 1913. Seinen raschen Aufschwung verdankt es neben den genannten Vorzügen der rührigen Tätigkeit seines Besitzers und mit in erster Linie seinem ärztlichen Leiter, dem praktischen Arzte Dr. Martin.

Der Krieg lenkte die Entwicklung des Kurhauses in neue Bahnen; mit seinem Ausbruch stellte es Herr Hoven der Militärverwaltung als Lazarett für leichter verwundete und kranke Kriegsteilnehmer zur Verfügung.

Es konnten 45 Zimmer für 40 Offiziere und 20 Zimmer für 55 Unteroffiziere und Mannschaften bereitgestellt werden, die sich schon während der heftigen Kämpfe im Oberelsaß im August zu füllen begannen. Bis 1. August 1915 wurden im ganzen 126 Offiziere und 406 Soldaten ärztlich behandelt.

Die ärztliche Leitung des Lazaretts lag bis 1. April 1915 in den Händen des Dr. Martin. Vom 1. April 1915 ab übernahm Dr. Schottelius die ärztliche

Badische Landesbibliothek
Karlsruhe

Leitung; die Frau Oberin und zwei Helferinnen vom Roten Kreuz stehen ihm tätig zur Seite. Letztere teilen sich auch mit dem Dienstpersonal des Hauses in das Reinhalten der Zimmer, Servieren und Geschirrwaschen, wobei sie von dem einen oder andern unserer allezeit hilfsbereiten Soldaten unterstützt werden. So erübrigt sich die Anstellung von Krankenwärtern. Zur Aufrechterhaltung der Ordnung, Führung der Bücher und für den militärischen Schriftwechsel ist ein Polizei-Unteroffizier kommandiert. Eine reichhaltige Bibliothek bietet Gelegenheit zur Unterhaltung und Verkürzung der Langenweile, wozu auch eine große Anzahl festlicher Veranstaltungen beitragen, von denen nur die mehrfachen musikalischen und deklamatorischen Darbietungen hiesiger Künstler und Kunst-

Vereinslazarett Kurhaus Hoven. Parkpartie.

freunde, die Abschiedsfeiern besonders beliebter Lazarett-Kameraden, der St.-Nikolaus- und Weihnachtsabend hervorgehoben seien. Dankbar gedenken die Verwundeten und Verwaltung des Besuchs der Großherzogin Hilda von Baden.

Seit der rührigen Tätigkeit des Kriegsfürsorge-Ausschusses nehmen regelmäßig auch einige Verwundete an den für sie passenden Lehrkursen in Elementarfächern, Linksschreiben, Maschinenschreiben, Sprachen, den gewerblichen Fortbildungskursen usw. teil. So wird in wirksamster Weise verhindert, daß sich bei Verstümmelten der Gedanke festsetzt, sie seien unnütz auf der Welt. Mit zunehmender Arbeitsfreudigkeit wächst ihr Lebensmut, sie fühlen sich wieder als nützliche Glieder der menschlichen Gesellschaft — ein neues Leben ist ihnen durch Nächstenliebe geschenkt. Wer aber nach gelungener Kur seine volle Gesundheit wiedererlangt, kehrt alsbald zur Truppe zurück, um sein Leben von neuem dem Vaterlande zu weihen.

Badische Landesbibliothek Karlsruhe