Badische Landesbibliothek Karlsruhe

Digitale Sammlung der Badischen Landesbibliothek Karlsruhe

Die Freiburger Lazarette im Völkerkrieg

Werthmann, Lorenz

Freiburg, 1915

Illustration: Vereinslazarett Rebhaus. Offiziersbau

urn:nbn:de:bsz:31-34629

Visual Library

wurden. Alle zeigten treue Hingabe für den Beruf, der oft so ganz verschieden von dem der Friedenszeit ist. Beamte, Kaufleute, Juristen, Schauspieler, Theologen und viele andere haben in bunter Reihenfolge ihn versehen.

Die Seelsorge wurde für die Katholiken von Herrn Vikar Fischer und Herrn Stadtpfarrer Ullmann, für die evangelischen Soldaten von Herrn Pastor Keller und Herrn Pfarrverwalter Mayer ausgeübt, während sich Herr Rabbiner Dr. Zimels der jüdischen Soldaten annahm.

Der militärische Verwaltungsbeamte des Lazaretts während des ersten Kriegsjahres war der Polizeiunteroffizier Hellmut Franke.

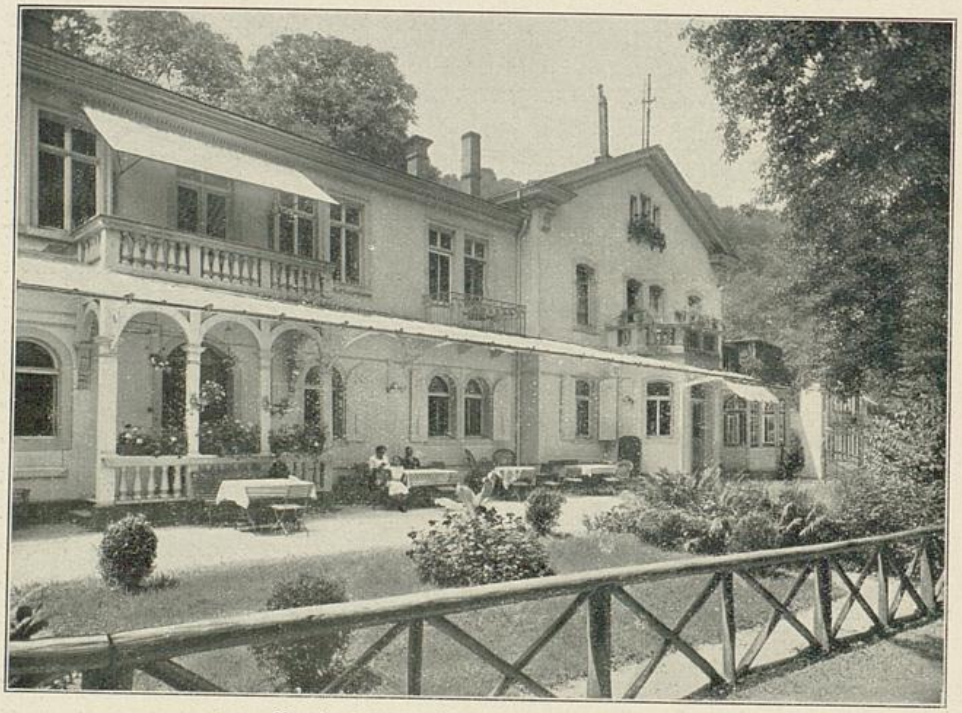

Vereinslazarett Rebhaus. Offiziersbau.

Bis zum 1. August 1915 waren insgesamt 284 Kranke und Verwundete in das Rebhaus gekommen, 35 Offiziere und 249 Mannschaften. Von diesen wurden 90 nach andern Lazaretten oder Heilstätten überwiesen, 22 als dauernd untauglich entlassen, während 128 entweder garnison- oder felddienstfähig zum Heere zurückkehren konnten und heute vielfach wieder tapfer fürs Vaterland kämpfen. So blieben am 1. August 35 Mannschaften und 9 Offiziere im Lazarett. Insgesamt wurden für Mannschaften 12961, für Offiziere 1092 Verpflegungstage bis zum 1. August gezählt.

Nach Kräften wird Abwechslung in das Einerlei des Lazarettlebens gebracht. Von Zeit zu Zeit haben Abendunterhaltungen stattgefunden mit Musik, Verlosungen nützlicher und angenehmer Gegenstände usw., die leib-

Badische Landesbibliothek Karlsruhe