Badische Landesbibliothek Karlsruhe

Digitale Sammlung der Badischen Landesbibliothek Karlsruhe

Die Freiburger Lazarette im Völkerkrieg

Werthmann, Lorenz

Freiburg, 1915

Illustration: Lazarett Littenweiler

urn:nbn:de:bsz:31-34629

Visual Library

Die Krankenpflege haben unsere drei Littenweiler Gemeindeschwestern vom Mutterhaus Hegne übernommen, die opferfreudig und bescheiden ihres schweren Amtes walten.

Der Wirtschaftsbetrieb ruht in den Händen der Wirtin des Hauses und ihrer Mutter; sie werden von einer Anzahl junger Helferinnen — darunter die beiden Töchter des Hauses und Frl. Carbin — fleißig unterstützt.

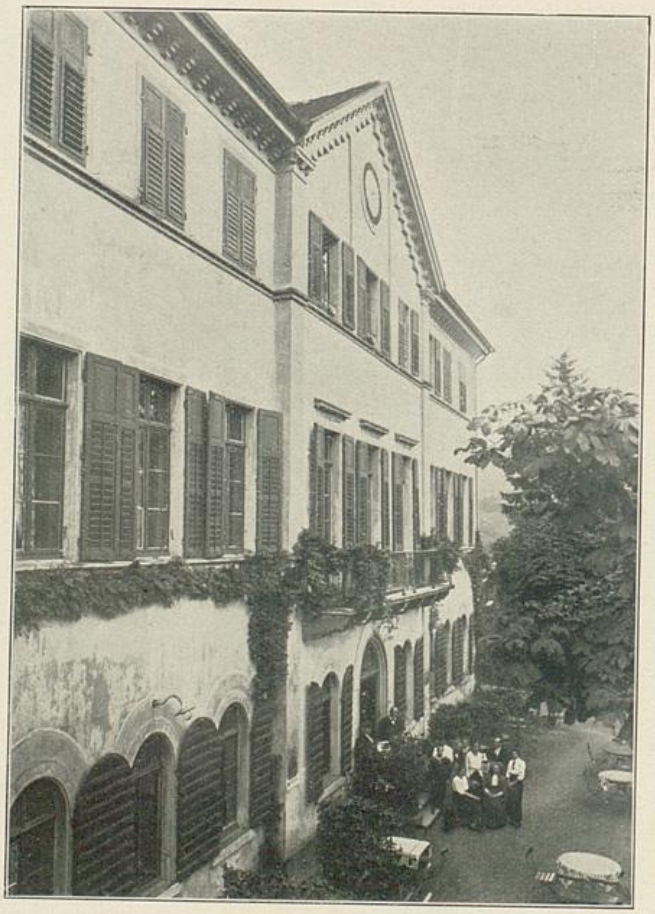

Lazarett Littenweiler.

Etwa 310 verwundete und erkrankte Krieger mit ungefähr 12000 Verpflegungstagen haben bisher in dem gastlichen Hause Aufnahme gefunden, und gegen 260 konnten schon als geheilt entlassen werden. Aus den vielen Zuschriften der letzteren geht deutlich hervor, wie wohl sie sich bei uns gefühlt haben und daß sie dankbar ihres Aufenthaltes in dem schönen Littenweiler gedenken. Die heilkräftigen Mineralbäder, die der Besitzer unentgeltlich abgibt, tragen mit zum Wohlbefinden der Kranken bei, ebenso die regelmäßigen Spaziergänge unter Leitung des Verwalters in die landschaftlich schöne

Badische Landesbibliothek Karlsruhe