

Badische Landesbibliothek Karlsruhe

Digitale Sammlung der Badischen Landesbibliothek Karlsruhe

Fluenta roris nectarei

Geisler, Benedict

Augustae Vindelicorum, 1742

Psalmi de S. Apostolis

urn:nbn:de:bsz:31-34166

Solo.

Spi ri tus e jus & flu ent a quæ qui an - nun ti at verbum su um Ja cob ju -
 fti ti as & ju - di ci a su a If - ra - el non fe cit ta li ter omni na ti -
Adagio.
 o ni & ju - di ci a su a non ma ni fe - sta vit e - is. Glori a Pa tri
Allabreve.
 glori a Fi li o & Spi - ri tu i San - cto. Si cut e rat in prin -
 ci pi - o & nunc & sem per & in sæ cu - la sæ cu lo rum a men a men sæ cu la
 sæ cu - lo rum a men a men a men sæ cu la sæ cu - lo rum a - men a - men.

Psalms de S. Apostolis.

Poco Vivace. 12

C Redidi. Vo ta me a Do mi no red dam co ram omni po pu lo e jus
 pre ti o fa in conspe ctu Do mi ni mors mors San cto rum e - - jus
 2 *Solo.* Di ru - pi sti vin cu la me a ti bi fa - cri fi ca - bo hos ti am lau -
 tr. dis & no men Do mi ni in vo ca - bo vo ta me a Do mi no red dam in con spe ctu
 omnis po pu li e jus in a tri is Do mus Do mi ni in me di o tu i Je - ru sa -



Adagio.

Gloria tacet. 3/4 Sicut e rat in prin ci pi - o & nunc & semper
lem.

& in sæ cu la sæ - cu lo rum a men a men sæ cu la sæ cu - lo rum a - men.

Poco Vivace.

4 Solo. N con ver ten do Domi nus cap ti vi ta - tem Si - on fa cti

fu mus fi cut con fo la - ti tunc re - pletum est gau di o os

no strum, & lingua no stra ex ul - ta ti o - ne tunc di cent in ter

gentes magni fi - ca vit Domi nus fa - ce re cum e - is mag ni fi -

ca vit Domi nus fa - ce re no bis cum fa cti fu mus læ - tan -

tes qui se mi nant in la cry - mis e un tes i bant &

flebant mit ten tes se mi na fu - - a ve ni en tes autem veni ent cum

Adagio.

ex ul ta ti - o ne por tan tes ma ni - pulos fu - - os. Gloria tacet. 3/2

Sicut e rat in prin ci pi o & nunc & sem per & in sæ - cu - la sæ cu -

lo rum a men a men a men sæ cu la sæ cu - lo rum a - men sæ cu la sæ cu -

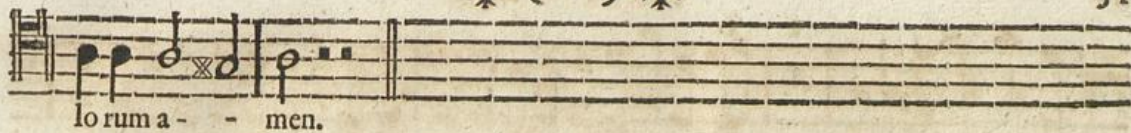

Poco Vivace.



Solo.



♂ H 2

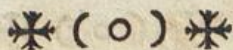

ta bes ce - bam 2 T. proba me Deus & scito cor me um in ter ro ga me & cog -
 nos ce se mi ras me - as & vi de fi vi a i - ni qui ta tis in me est & de duc
 me in vi a æ - ter na. *Largo.* *Allabreve.* Si cut e rat in prin -
 ci pi - o & nunc & semper & in sæ - cu - - la sæ cu - lorum a men a men
 a - men & in sæ cu la sæ cu - lo rum a men a men a men a men a - men.

Psalmi residui per annum.

Poco Vivace Tutti.

D E profundis cla - ma - - vi ad te Do mi ne Domine ex - au di
 vocem me - am fi ant aures tuæ in tendentes in vocem de pre ca ti -
 o nis meæ fi i ni qui - ta tes ob ser va ve ris Domine Domine quis fu sti -
 ne - bit 7 à cu sto di a ma tu - ti na usque ad noctem speret
 If - ra el in Domi - no *tr.* 3 & ip se re dimet If ra el ex omni -
 bus i ni qui ta ti bus e - jus. *I Largo.* 3 Glori a Fi li o & Spi ri tu i