Badische Landesbibliothek Karlsruhe

Digitale Sammlung der Badischen Landesbibliothek Karlsruhe

1er Livre de trois concerto pour le clavecin ou le forte-piano

Sterkel, Johann Franz Xaver

Paris, 1786

urn:nbn:de:bsz:31-37123

Visual Library

1er Livre
De Trois Concerto
Amtk 2620
par
Sterkel

BLB Badische Landesbibliothek
Karlsruhe

1.er Livre

DE TROIS CONCERTO

Pour le Clavecin ou le Forte-Piano

avec Accompagnement

de deux Violons, Alto et Violoncelle.

DEDIÉS

à Madame la Comtesse

DE BELDERBUSCH

NÉE BARONNE DE WAMBOLT.

Par

J. F. STERKEL.

ŒUVRE XXI.

Prix 12.th

Ces Concerto se vendront séparément 6.th

A PARIS

Chez M. BOYER, rue de Richelieu, à la Clef d'Or,
Passage du Caffé de Foy.
Chez Mad.e Le Menu, rue du Roulle, à la Clef d'or.

Gravé par Ribiere

21

N.° 1.

CATALOGUE *des Œuvres de Musique, mis au jour par M.R BOYER,*

Rue de Richelieu, a la Clef d'Or, a l'ancien Caffé de Foy.

Methodes.

Essai d'instruction a l'usage de ceux qui composent pour la Clarinette et le Cor avec des remarques sur l'harmonie avec 2 Clarinettes 2 Cors et 2 Bassons par Rœser		6
Gamme de Clarinette et 6 Duo par Rœser.	1	4
Gamme de Basson et 12 Duo par Rœser.	1	16
Gamme de Serpent Idem	1	16
Gamme et 12 Duo pour la Flûte par Rœser.	1	16
Gamme et 12 Duo pour le Hautbois p.r Rœser.	1	16
Methode de Guitarre par Don * * *		6
Methode de Viol d'amour par Milandre	7	4
Methode de musique par Le Menu	7	4
Methode de Violon très claire et fort etendue par Mozart		12
Methode pour apprendre la musique sans transposition avec 80 leçons a 2 parties sur toutes les cleifs toutes les mesures et tous les tons usitez dans la musique par Rollet		9
L'art de toucher le clavecin selon la maniere et perfection moderne avec la maniere de l'accorder par Marpoura	7	4
Essai sur l'accompt. du Clavecin par les principes de la composition pratique et de la Basse fondamentale pour parvenir en très peu de tems a accompagner avec des chiffres ou sans chiffres par Clement		6
Methode de Violoncelle par Cupis le jeune	7	4
Methode de Flute p.r Bordet		6
Methode claire et facile pour apprendre a jouer en très peu de tems de la Clarinette par Vander-hagen		9
Solfege avec Basse chiffrée par Gibert		12
Second Solfege avec Basse chiffrée p.r Legat		12

Duo de Violon.

Simoretti 1.er	6	
Lorenzitti 1.er	7	4
Vanhoeff 1.er	6	
Fauner 1.er	6	
Schroëtter 1.er	7	4
Degiardino 2.e	7	4
Kuchler 2.e	6	
Guebauer 2.e	7	4
Sebetoski 3.e	6	
Cambini 3.e livre	7	4
Rochefort 3.e	7	4
Rembach 4.e	6	
Nesseri	6	
Agus	7	4
Rœser 2.e	7	4
Rœser 6.e pour les Cominançans	3	12
Rœser 13.e	7	4
Stamitz 8.e	7	4
Kreutzer 4.e	7	4
Cambini Duo d'airs 2.e	7	4
Cambini 2.e idem p.r		
Violon et Alto	7	4
Cambini 3.e p.r 2 Flutes	7	4

Duo de Violon et Alto

Lidel 3.e	6	
Cambini 35.e	7	4
Cambini p.r 2 Quintes	7	4
Stamitz	7	4
Kreutzer 2.e	7	4
Stamitz 3.e	7	4

Duo pour Violon et Violoncelle ou 2 Violons.

Cupis 5.e	4	4
Cupis 6.e petits airs	6	
Cupis 6.e p.r 2 Viole.	6	
Cambini 35.e	7	4
Stamitz	7	4
Lidel	6	
Barette p.r 2 Violoncel	2	8
Stamitz 10.e Idem.	6	1
Ozi Idem	7	4
Krentzer	7	4
Stamitz 3.e p.r Vet Violin	7	4

Duo de Clarinette

Rœser 8.e	3	
Bullant	4	16
Chapparelli	6	
Van-derhagen 3.e	7	4
Michell 7.e	7	4
Michell 8.e	7	4

Duo de Flûte.

Vendling petits airs	3	
Mayer 1.er	7	4
Mayer 3.e	7	4
Stamitz 1.er	7	4
Stamitz 3.e	7	4
Graeff 2.e	7	4
Mancinelli 5.e	7	4
Torlez 1.er p.r Fl. ser.	7	4
Canobio p.r Flute et Vio.	7	4
Stamitz 4.e p.r Flute et V.	7	4

Duo de Basson

Stumpff petits airs	4	16
Stumpff 2.e idem	4	16
Stumpff 1.er Livre	6	
Ozi 2.e	7	4

Trio

Abel 3.e	6	
Berozzi 7.e	6	
Cramer 1.er	7	4
Cambini p.r F.V. et Alto	7	4
Cambini 30.e p.r 2 V. et B.	7	4
Pilz idem	7	4
Haydn pour Flute	3	
Hemberger 4.e	9	
Kammell 3.e	7	4
Kennie 5.e p.r Violon et 2 Violoncelles	7	4
Lorenzitti 3.e	7	4
Micliveeck 4.e	7	4
Nesseri Duo mis en Trio par Rœser	7	4
Nesseri	7	4
Raimondi 1.er	7	4
Rœser 2.e	9	
Schmith	7	4
Schratter 2.e	9	
Stumpff 2.e	9	
Stumpff airs variés p.r F. V. et B. ou Violoncel	9	
Stamitz pour Flute	7	4
Schwindll pour Flute	6	
Tobi pour Clarinette	7	4
Vento 1.er	6	
Cambini 45.e p.r Flute Oboe et Basson	9	
Cambini 40.e p.r 2 Flut et	9	

Quatuor.

Leemane petits airs	9	
Rœser airs de Laurette	7	4
Rœser Ouvertures	9	
Rœser 12.e Clarinette ou Hautbois	7	4
Vanhal 24.e	9	
Vanhal 28.e	7	4
Vander-hagen p.r Clari.	7	4
Vander-hagen 2.e pour Clarinette	7	4
Weiss 4.e p.r Fl.	9	
Riegel p.r Flute	7	4
Martin Schmitt 1.er	9	
Avelio 6.e	9	
Cambini Quintetti p.r Flu	12	
Cambini airs variés	9	
Cambini 2.e airs variés	9	
Cambini 20.e	9	
Cambini 5.e livre p.r Flû	9	
Lorenziti pour Flute	9	
Kuchler 1.er pour Flute	9	
Kuchler pour Clarin.	9	
St. George 14.e	9	
Giardini 25.e	9	
Gehot	9	
Hoebmann pour deux Clarinettes et 2 Cors	2	8
Hoffmeister 9.e	9	
Stamitz 6.e livre	9	
Stamitz 8.e livre	9	
Riegel 10.e	9	
Vander-hagen 3.e pour Clarinette	7	4

Sonates

Lolli 1.er p.r Violon	7	4
Mathieu 4.e p.r Violon	6	
Demachi 2.e p.r Violon	7	4
Weiss 3.e p.r Flute	7	4
Sarti p.r Flute	6	
Falco 2.e p.r Violon	6	
Natalbretta p.r Violone	6	
Bertaud idem	7	4
Pateuart 1.er p.r Violon	6	
Pateuart 2.e idem	6	
Graziani 1.er p.r Violone	7	4
Grazzini 2.e idem	7	4
Dun pour Violon	7	4
Chapparelli p.r Clarin.	7	4
Devienne 1.er Trio p.r Flu	7	4

Concerto.

Farnerick 7.e	4	4
Rosetti 1.er p.r Flute	4	4
Rosetti 2.e idem	4	4
Rosetti 3.e idem	4	4
Rosetti 1.er p.r Cor.	4	4
Rosetti 2.e idem	4	4
Rosetti 3.e idem	4	4
Rosetti 4.e idem	4	4
Cambini 1.er p.r Violen	4	4
Cambini 2.e idem	4	4
Cambini 3.e idem	4	4
Cambini 37.e p.r Flute	7	4
Cambini p.r Hautbois	4	4
Lolli 2.e p.r Violen	7	4
Stamitz 3.e idem	4	16
Stamitz 7.e idem	4	4
Siret pour Basson	4	4
Stumpff 1.er idem	4	4
Stumpff 2.e idem	4	4
Rezé 1.er p.r Violen	4	4
Ozi 1.er p.r Basson	4	4
Ozi 2.e idem	4	4
Guelain 1.er	4	4
Marchal 2.e	4	4
Drevelle p.r Violoncel	4	4

Guitarre.

Corbillo 1.er	3	12
Corbillo 2	3	12
Corbillo 3.e	3	12
Cardon	6	
Favier	6	
Godard	6	
Guichard	6	
Raboin 1.er	6	
Raboin 3.e	6	
Vidal Recueil	7	4
Vidal Sonates avec V.	7	4

Simphonies.

Lorenzo Sop. 1.er	12	
Schwindll 1.er	12	
Mathurin	12	
Rosetti 1.er	7	4
Rosetti 3.e	7	4
Rosetti Haydn Holzbaur	7	4
Rosetti Riegel et Pittery	7	4
Sterkfeld	7	4
Sacchini Ouvertures	7	4
Haydn 3.e	7	4
Haydn 3.e	9	
Mezoer 3.e	9	
Naumann 18.e	12	
Riegel 12.e	12	

Simphonies Concerta

Seconde et nouvelle suite p.r Cambini

N.o 1.er p.r 2 V. principaux	4	16
N.o 2 p.r Violen et Alto	4	16
N.o 3 p.r Flute et Violen	4	16
N.o 4 p.r 2 Violen	4	16
N.o 5 p.r Vet Violoncelle	4	16
N.o 6 p.r 2 Flutes	4	16
N.o 1.er Vogel p.r Clarinette et Basson	4	16
N.o 1.er Ozi p.r Cla. et Bas.	4	16

Opera comiques

Les 3 Sultanes	6	
Laurette	18	
Les petits airs	2	8

BLB Badische Landesbibliothek Karlsruhe

N.° 2.

CATALOGUE des Œuvres de Musique Mis au jour par M.r BOYER, Rue de Richelieu à la Clef d'Or à l'ancien Caffé de foy.

Airs variés

	l	s
Dun Chasse p.r Violon	1	4
Duo petits airs p.r Violon	1	16
La Fürstenberg p.r Violon	1	4
Capte p.r Violoncelle	2	8
Mayer 2.e p.r Flute	4	4
Cambini 1.e p.r 2 Violons	7	4
Cambini 2.e p.r V. et Alto	7	4
Cambini 3.e p.r 2 Flutes	7	4

Recüeils d'airs p.r Violon

	l	s
Stumpff N.os 1. 2. 3. 4. 5. 6. ..... a	3	12

Recüeils d'airs p.r Flute

	l	s
Bordet 1.er 2.e ..... a	6	
Bordet 1.er 2.e 3.e chantants a	6	
Raser 1.er 2.e ..... a	4	16
Stumpff 4. 5. 6. 7. 8. 9. ..... a	4	16

Recüeils de Clarinette

	l	s
Raser 1.er et 2.e ..... a	3	
Stumpff 3. 4. 5. 6. 7. ..... a	3	

Pieces d'harmonie p.r 2 Cors 2 Cla. et 2 Bassons

	l	s
Raser 1.er et 2.e ..... a	6	
Ozi N.os 1. 2. 3. 4. 5. 6. 7. 8. 9. 10. 11. 12. 13. 14. 15. 16. 17. 18. a	6	

Ouvertures en Quatuor

	l	s
Iphigenie en Aulide	3	
Roland	3	
Zemire et Azor	2	8
Les souliers mordorés	2	8
L'Amitié à l'epreuve	2	8
La fausse magie	2	8
Cephal	2	8
L'Esclave	2	8
Les deux Comtesses	2	8
La Frascatana	3	
La feinte Jardiniere	2	8
Le Seig.r bienfaisant	3	
L'Amant jaloux	2	8
Andromaque	2	8
Les evenem.s imprevus	2	8
Les trois Fermiers	2	8
Colinette à la Cour	2	8
Renaud	2	8
Blaise et Babet	2	8
La Caravanne	2	8
L'epreuve villageoise	2	8
Panurge	2	6
Aucis et Justine	3	12
Le droit du Seigneur	3	12
Didon	3	12
Le Barbier de Seville	3	12
L'Amant Statue	3	12
Henry IV	3	12
La Melomanie	3	12
Richard	3	12

Pieces d'Orgue

	l	s
Lasceux nouvelles Suites. N.° 1.er	3	
2.e	3	
3.e	3	
4.e	3	
5.e	3	
6.e	3	
Tedeum par Lasceux	6	

Journal de pieces de Clavecin

par differens Auteurs contenant des Sonates Duo Trio Quatuor Quintetti Simphonies Concerto et Simphonies concertantes.

Prix de l'Abonnement pour 12 N.os 24.# pour Paris et 30.# pour la Province franc de port

1.re Année	l	s
N.° 1 Concerto p.r Rigel	4	4
N.° 2 Sonate avec Violon par Wanhal	2	8
N.° 3 Sonate a 4 mains par Sterkel	3	12
N.° 4 Sonate de Clementi	2	8
N.° 5 Trio p.r Feder	3	
N.° 6 Quatuor p.r Tapray	4	4
N.° 7 Concerto p.r Haydn	6	
N.° 8 Sonate avec Flute obligée p.r Devienne	3	
N.° 9 Sonate avec Violon p.r Adam	3	
N.° 10 Sonate avec Violon par Clementi	2	8
N.° 11 Duo p.r Kozeluch	3	12
N.° 12 Simphonie par Haydn	4	4

2.e Année	l	s
N.° 13 Sonate de Hüllmandel	2	8
N.° 14 Concerto de Mozart	6	
N.° 15 Sonate de Wanhal	2	8
N.° 16 Sonate a 4 mains par Vogler	3	
N.° 17 Sonate avec Violon par Chabanon	2	8
N.° 18 Sonate avec Violon obligé p.r Mozart	3	
N.° 19 Sonate avec Violon par Mezger	3	
N.° 20 Trio p.r Ragué	3	
N.° 21 Sonate de Kumer	2	8
N.° 22 Simphonie par Haydn	4	4
N.° 23 Sonate par Sterkel	3	12
N.° 24 Concerto par Kozeluch	6	

3.e Année	l	s
N.° 25 Concerto par Sterkel	6	
N.° 26 Sonate a 4 mains p.r Kozeluch	3	
N.° 27 Sonate par Mozart	3	
N.° 28 Simphonie p.r Hemmerlein	3	12
N.° 29 Sonate par Fodor	2	8
N.° 30 Sonate avec Flute et Alto par Kuhn	3	12
N.° 31 Concerto par Paesiello	6	
N.° 32 Sonate avec Violon par Chabanon	2	8
N.° 33 Sonate avec V. par Edelmann	2	8
N.° 34 Simphonie p.r Sterkel	3	12
N.° 35 Sonate avec Violon par Mezger	3	
N.° 36 Concerto concertant avec Violon par Rigel	6	

Sonates de Clavecin

	l	s
Abel 15.e	7	4
Bambini 6.e	6	
Bonjeur 1.er Quatuor	7	4
Bonjeur 2.e Trio	7	4
Cambini Quatuor	3	
Despreaux 1.er et 2.e a	3	12
Despreaux 3.e	4	16
Degardins 3.e	9	
Dietz 3.e	9	
Edelmann 1.er	9	
Edelmann 3.e	4	4
Feder a 4 mains	3	
Feder 3.e airs variés	7	4
Feder 1.er Potpourri	2	8
Feder 2.e idem	2	8
Feder 3.e idem	2	8
Feder 4.e idem	2	8
Feder 2.e Sonates	7	4
Hemberger 5.e Simph.	9	
Hemberger 6.e Trio	9	
Haydn 1.e Simphonie	4	4
Haydn 2.e idem	3	12
Haydn 3.e idem	4	4
Haydn 17.e	9	
Haydn 18.e Son avec V.	9	
Just 2.e	9	
Just 3.e p.r les Commençans	3	12
Just 6.e	7	4
Just 7.e	7	4
Kammell	9	
Kozeluch 10.e	4	16
Kornacher 3.e	6	
Kuhne 1.er	4	16
Kuhne 2.e	4	16
Kuhn 3.e	7	4
Kuhn 4.e	7	4
Le Grand	9	
Mozart 2.e avec Violon	9	
Mozart 4.e	7	4
Malbroug Var.	1	4
Roser 10.e et 11.e	7	4
Rigel 2.e Trio	7	4
Razetti 1.er	9	
Razetti 2.e	9	
Schmit	9	
Stefann et Rutini	9	
Schumann Quatuor	9	
Schroetter 1.er	7	4
Schroetter 2.e	9	
Schroetter 4.e	7	4
Schroetter 5.e	7	4
Sterkel 1.er	7	4
Sterkel 2.e	7	4
Sterkel 13.e	9	
Trazegnies 2.e	7	4
Tapray 20.e Quatuor	4	4
Wagenseil 6.e	9	
Wagenseil divertissé	9	
Vandenbosch 4.e	9	
Vandenbosch 5.e	9	
Vandenbosch 6.e	9	
Wanhal 1.er	7	4
Wanhal 2.e	7	4
Wanhal 5.e	9	
Wanhal 6.e	6	
Wanhal 7.e	7	4
Vento 4.e	7	4
Vaiet 1.er avec Violon	7	4
Virbes 1.er idem	7	4
Vogler Quatuor	3	
Smith 8.e Sonates	7	4
Rigel 5.e p.r les commençans	3	12
Rigel 6.e idem	4	4
Rigel 7.e Quatuor	7	4
Rigel 8.e Sonates	6	
Rigel 9.e Quatuor	7	4
Rigel 13.e Sonates	7	4
Rigel 14.e Duo	9	
Kozeluch 17.e et 18.e	7	4
Wanhal 3.e Trio	7	4
Sterkel 14.e Duo	7	4
Rigel 16.e Simphonie	7	4
Rigel 18.e Sonate	6	
Prati Duo de Harpe	4	4
Ant. Rigel 5.e Son.	9	
Ant. Rigel 6.e Simph	6	
Sterkel 17.e Trio	12	
Hemberger 11.e	7	4

Ouvertures d'Opera Comique p.r le Clavecin

	l	s
Alceste	1	16
Andromaque	1	16
Alceste	2	8
Armide	2	8
Aucassin et Nicolette	2	8
Blaise et Babet	2	8
Blanche et Vermeille	2	8
Chimene	2	8
Colinette à la cour	2	8
Dardanus	2	8
Didon	3	
Echo et Narcisse	1	16
Felix	2	8
Final de la feinte Jardinie.	3	
Helle	2	8
Henry IV	3	
Iphigenie	2	8
Iphigenie à 4 mains	3	
Lucile	1	16
Le Deserteur	1	16
Le Tableau parlant	1	16
L'Ami de la maison	1	16
Les deux Avares	1	16
Le Silvain	1	16
L'Olimpiade	1	16
La Frascatana	1	16
Le Mari indolent	1	4
L'Ecole de la jeunesse	1	16
Les evenem.s imprevus	1	16
La Reine de Golconde	1	16
Le Magnifique	1	16
L'embarras des richesses	2	8
Le Faucon	2	8
Les deux Tuteurs	2	8
Les Danaides	2	8
Le Barbier de Seville	2	8
La Caravane	2	8
Laurette	2	8
Les deux Comtesses	2	8
La Rosiere	2	8
La feinte Jardiniere	2	8
L'Idole de la Chine	2	8
L'Amore Soldato	2	8
Le Chevalier errant	2	8
L'Amant jaloux	2	8
Le Seig.r bienfaisant	2	8
La fausse magie	2	8
Les 3 Fermiers	2	8
La belle Arsene	2	8
Les Samnites	2	8
Les 2 Sylphes	2	8
Les 2 Jumeaux	2	8
La Colonie	2	8
La tempête d'Iphigenie	2	8
Le Sue.r et le Financ.r	2	8
La bonne Fille	2	8
Le droit du Seigneur	3	
Mirtil et Lycoris	1	16
Panurge	3	
Rose et Colas	1	16
Renaud	2	8
Roland	2	8
Zemir et Azor	1	16
Wagenseil Simphonie	2	8
L'Amant Statue	2	8
Le Corsaire	2	8
La Melomanie	2	8
Dardanus ouv. et Airs	4	4
Le vieux Soldat	2	8
La Ruse d'amour	2	8
Richard	2	8
Penelope	2	8
Atys	2	8

Ariettes d'Opera comiques p.r le Clavecin

	l	s
Journal d'ouvertures et de petits Airs faciles p.r le Clavecin par Clement Années 1762. 63. 64. 65. 66. 67. 68. 69. 70. 71. 72. 73. à 12.#	24	
Albanese 3.e	9	
Albanese 5.e	9	
Cesar — 1.er	3	12
Cesar — 2.e	3	12
Cesar — 3.e	3	12
Cesar — 4.e	3	12
Cesar — 5.e	3	12
Cesar — 6.e	3	12
Cesar — 7.e	3	12
Cesar — 8.e	3	12
Cesar — 9.e	3	12
Cesar — 10.e	3	12
Cesar — 11.e	3	12
Cesar — 12.e	3	12
Cesar — 13.e	3	12
Cesar — 14.e	3	12
Cesar — 15.e	3	12
Fodor — 1.er	6	
Foignet — 1.er av. Violon	6	
Foignet — 2.e	6	
Foignet — 3.e	6	
Les leçons de Minerve 1.re et 2.e Suite ... a	9	
Raser — 1.er Duo	6	
Raser — 2.e Ariettes	6	
Raser — 3.e	6	
Raser — 4.e	6	
Raser — 5.e	6	
Rigel — 15.e	4	4
Cesar — 16.e	3	12
Cesar — 17.e	3	12
Cesar — 18.e	3	12

Concerto de Clavecin

	l	s
Giardini 1.er Quintetti	12	
Mozart 1.er	6	
Marchal 2.e	4	4
Haydn 2.e	6	
Schroëtter 3.e	12	
Schroëtter 6.e	12	
Stamitz 1.er	9	
Lepin — 1.er 2.e 3.e	4	4
Wagenseil 7.e	12	
Vandenbosch 2.e	12	
Vandenbosch 3.e	12	
Wanhal — 3.e	8	
Vogler 1.er Livre	9	
Vogler 2.e Livre	9	
Theodor Schmith	12	
Kozeluch 1.er	6	
Kozeluch 2.e	6	
Kozeluch 3.e	6	
Kozeluch 5.e	6	
Kozeluch 6.e	6	
Mozart 2.e	6	
Mozart 3.e	6	
Mozart 4.e	6	
Rigel 11.e	6	
Sterkel 1.er	6	

Badische Landesbibliothek Karlsruhe

Concerto

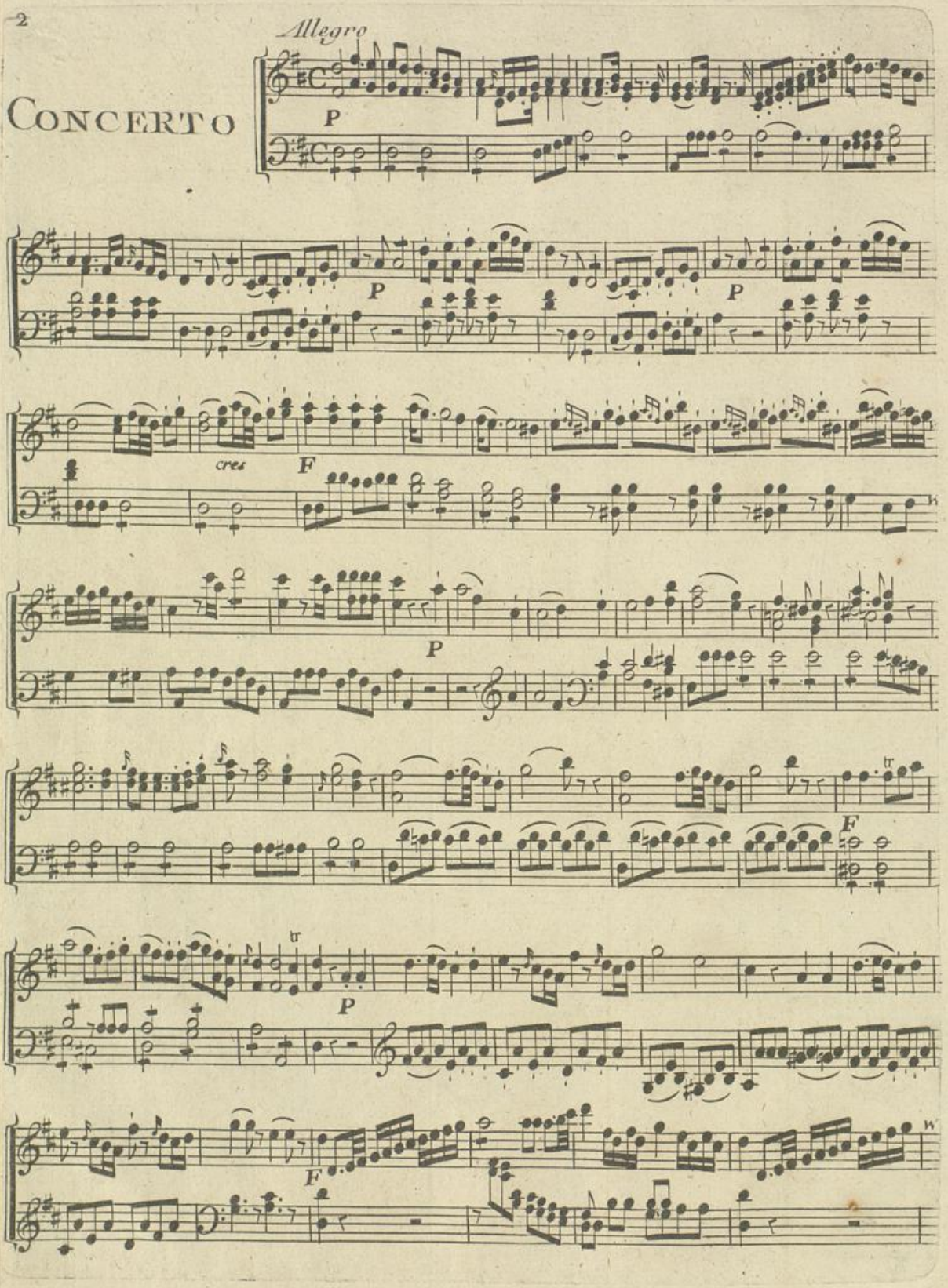

BLB Badische Landesbibliothek Karlsruhe

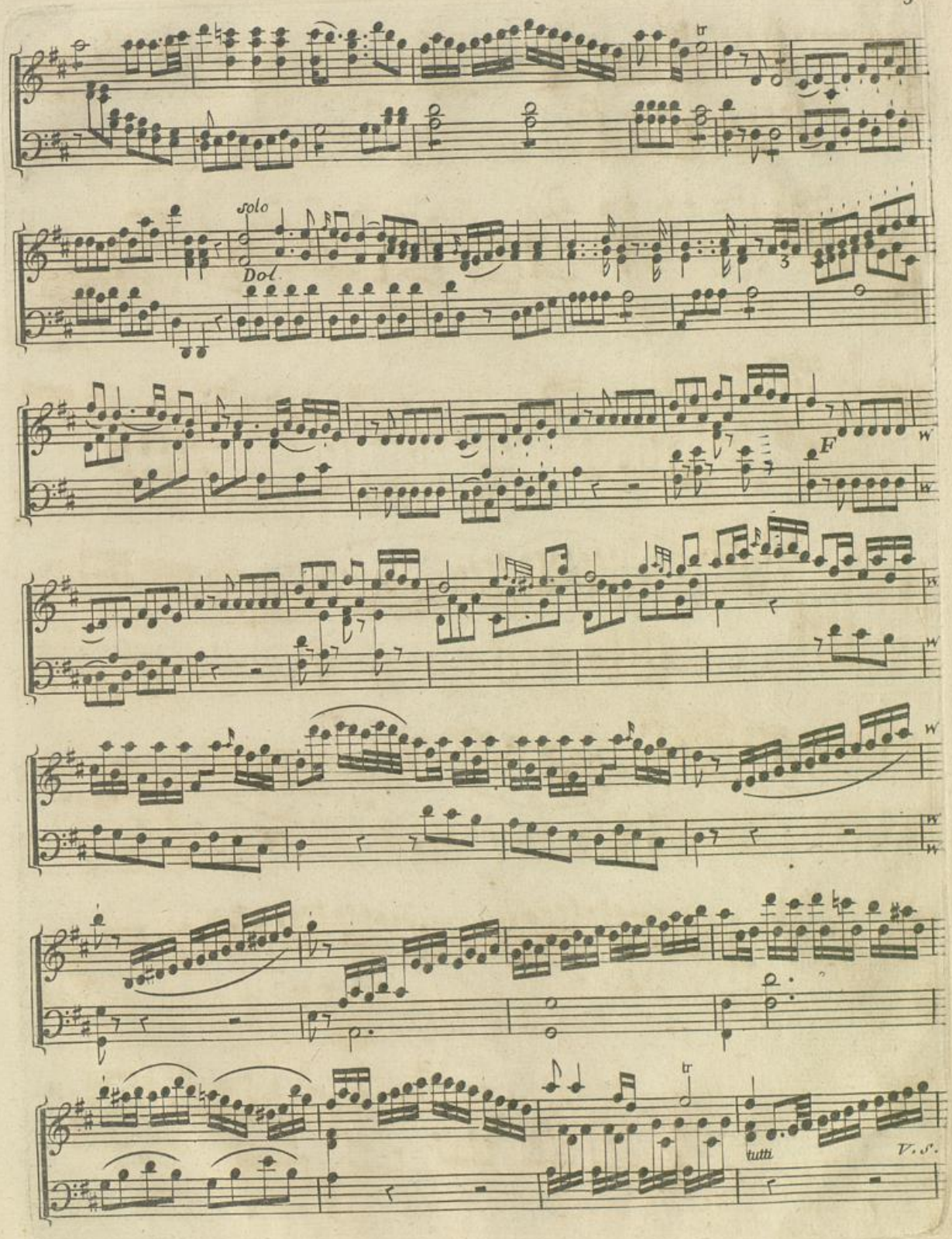

BLB Badische Landesbibliothek
Karlsruhe

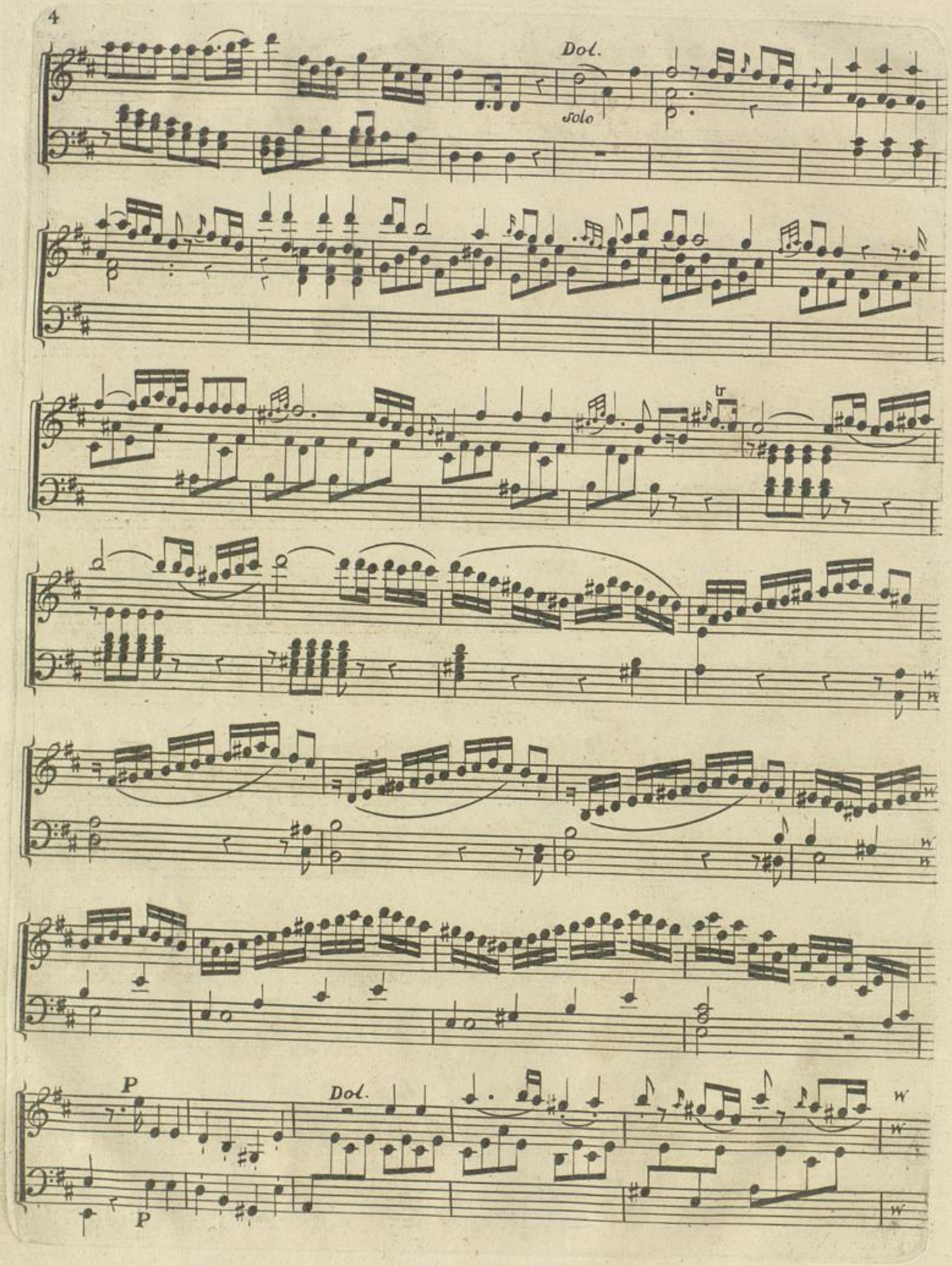

BLB Badische Landesbibliothek
Karlsruhe

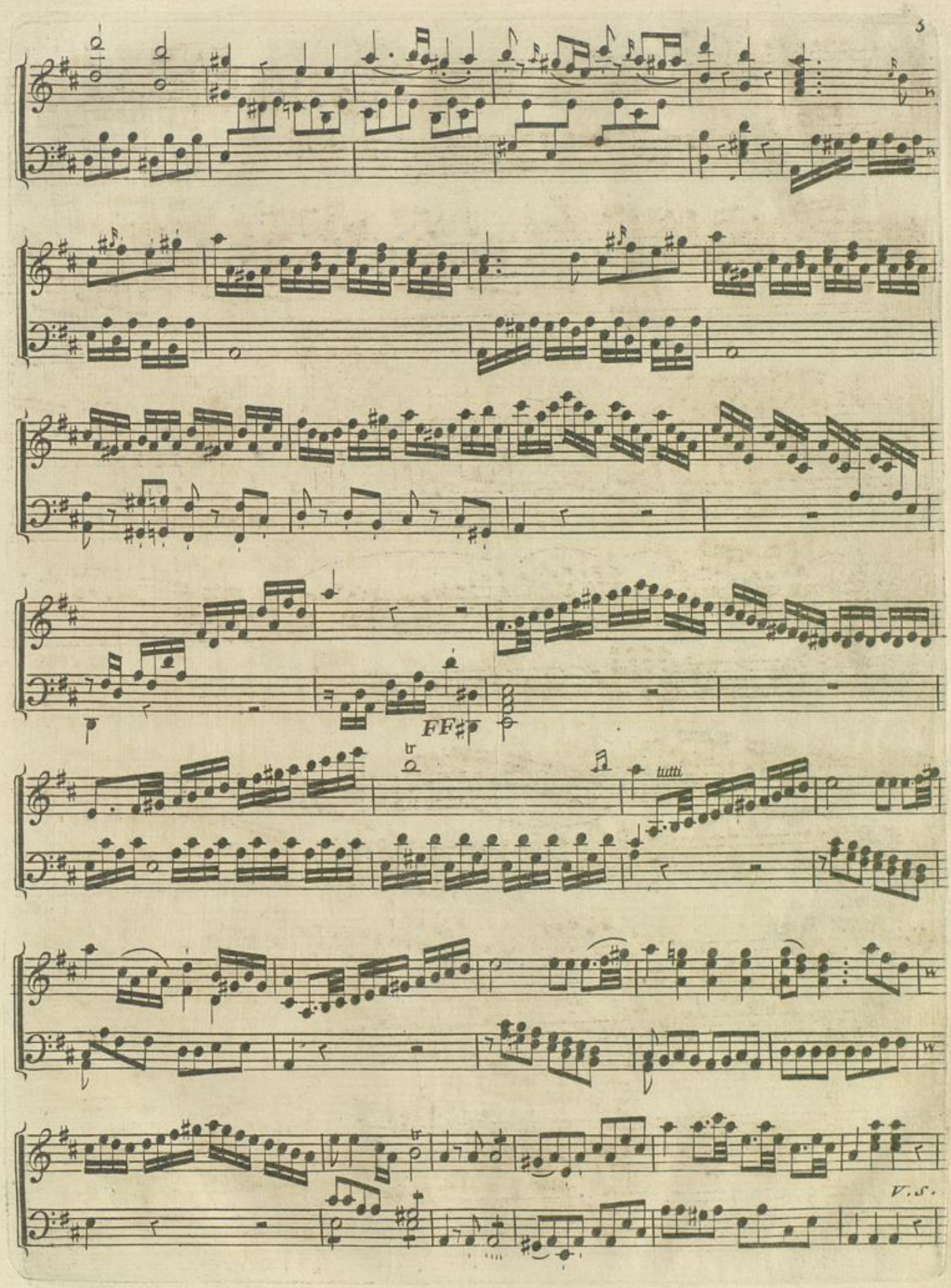

Badische Landesbibliothek
Karlsruhe

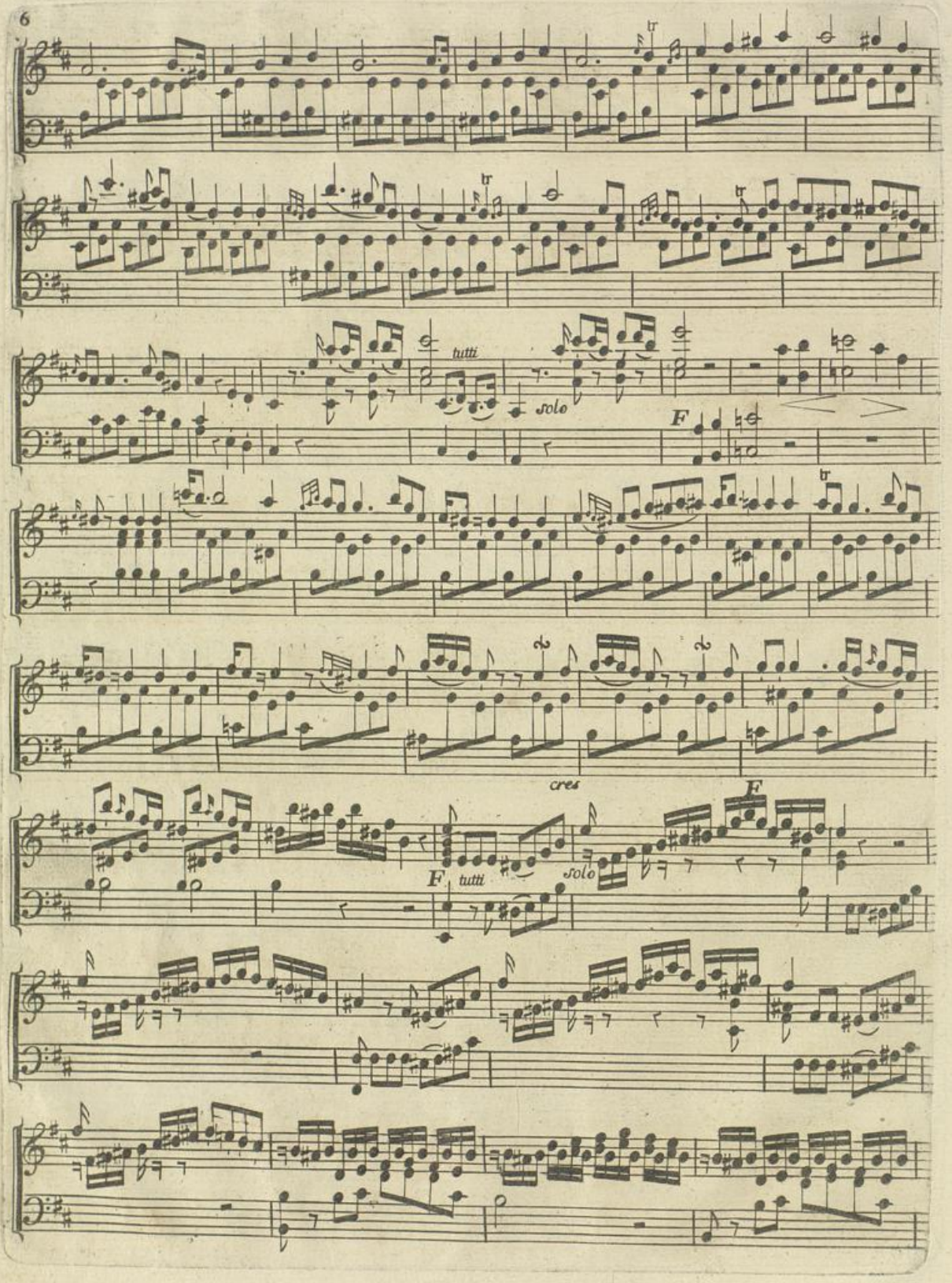

BLB Badische Landesbibliothek
Karlsruhe

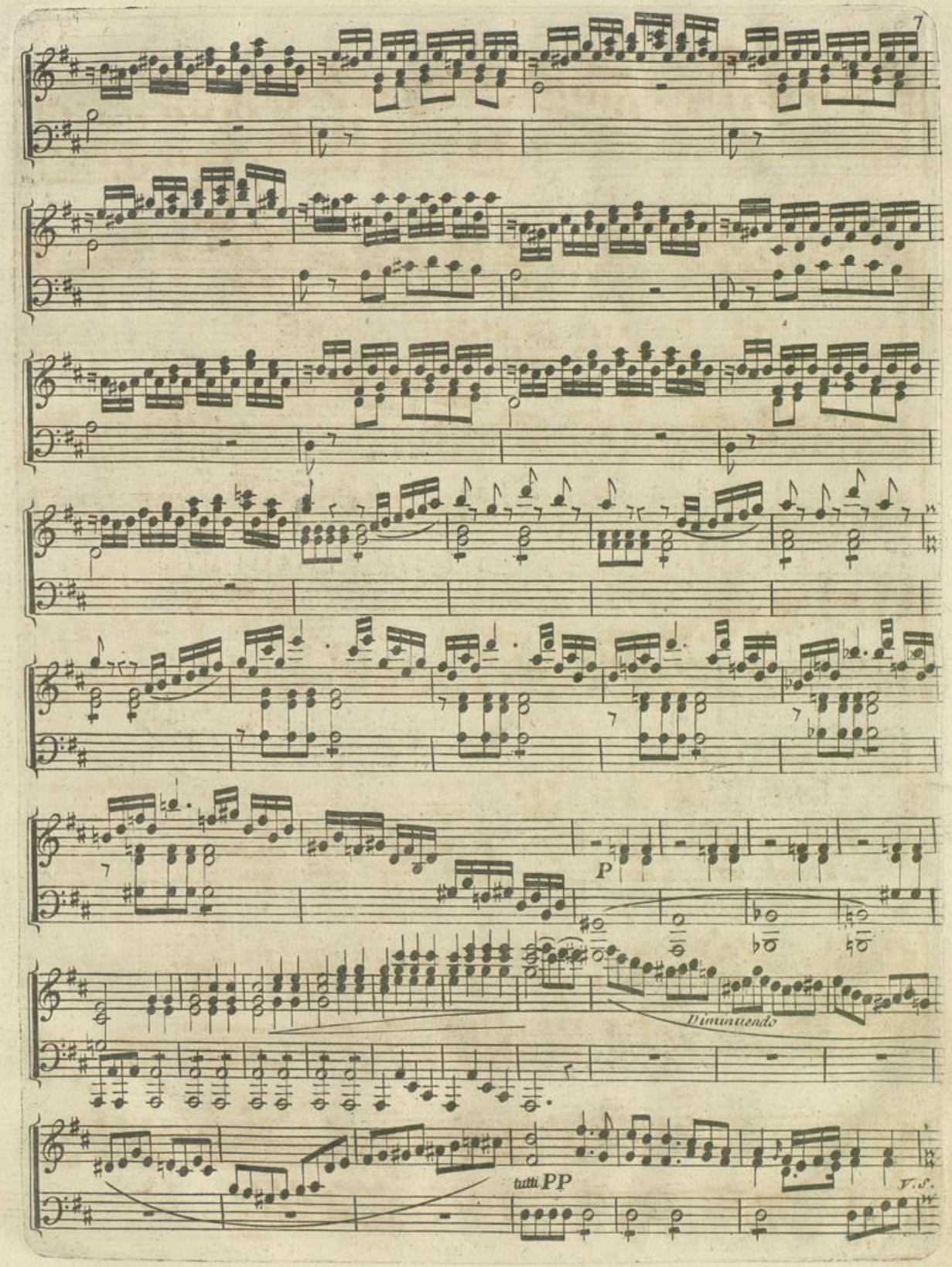

Badische Landesbibliothek
Karlsruhe

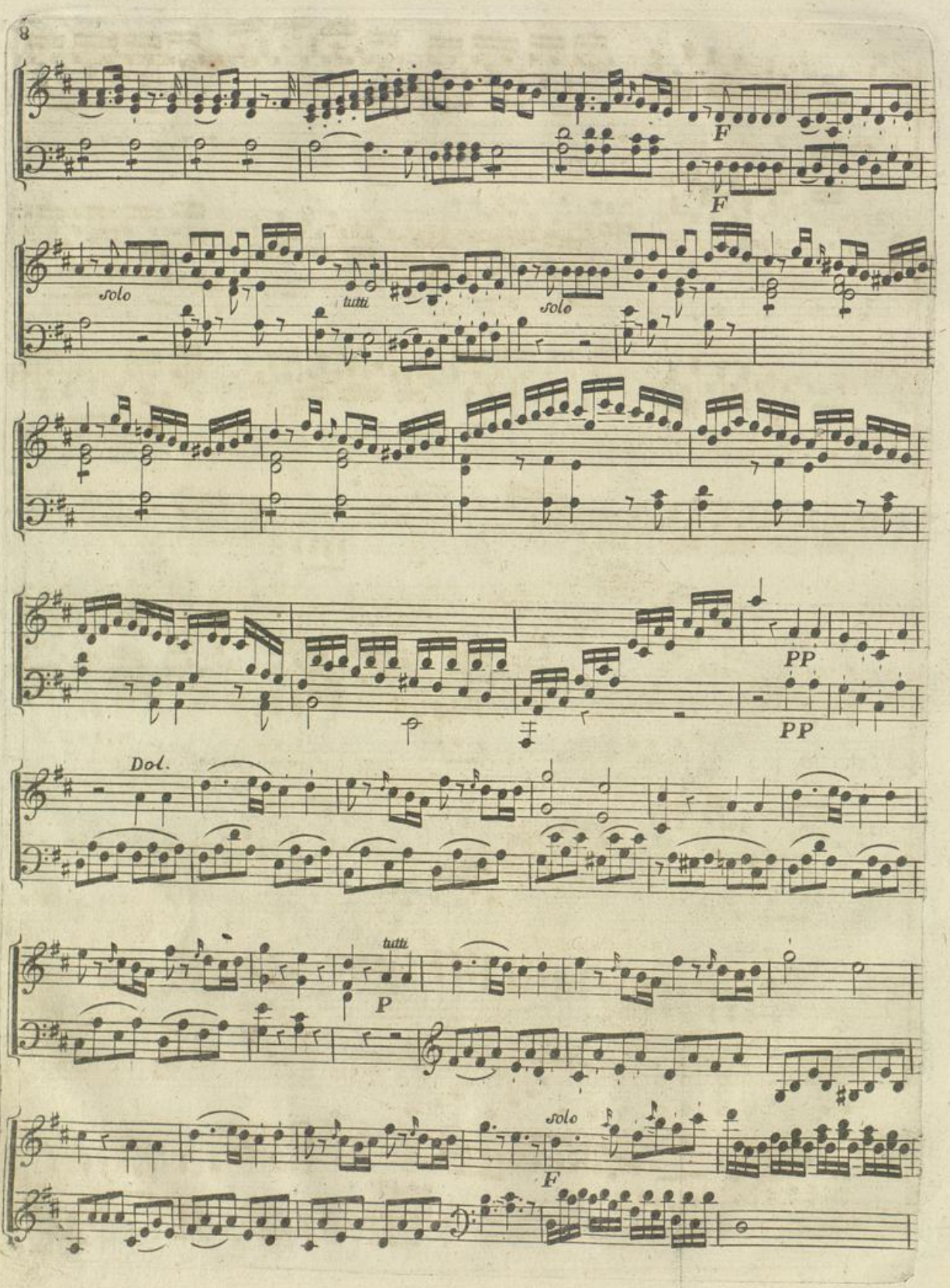

BLB Badische Landesbibliothek
Karlsruhe

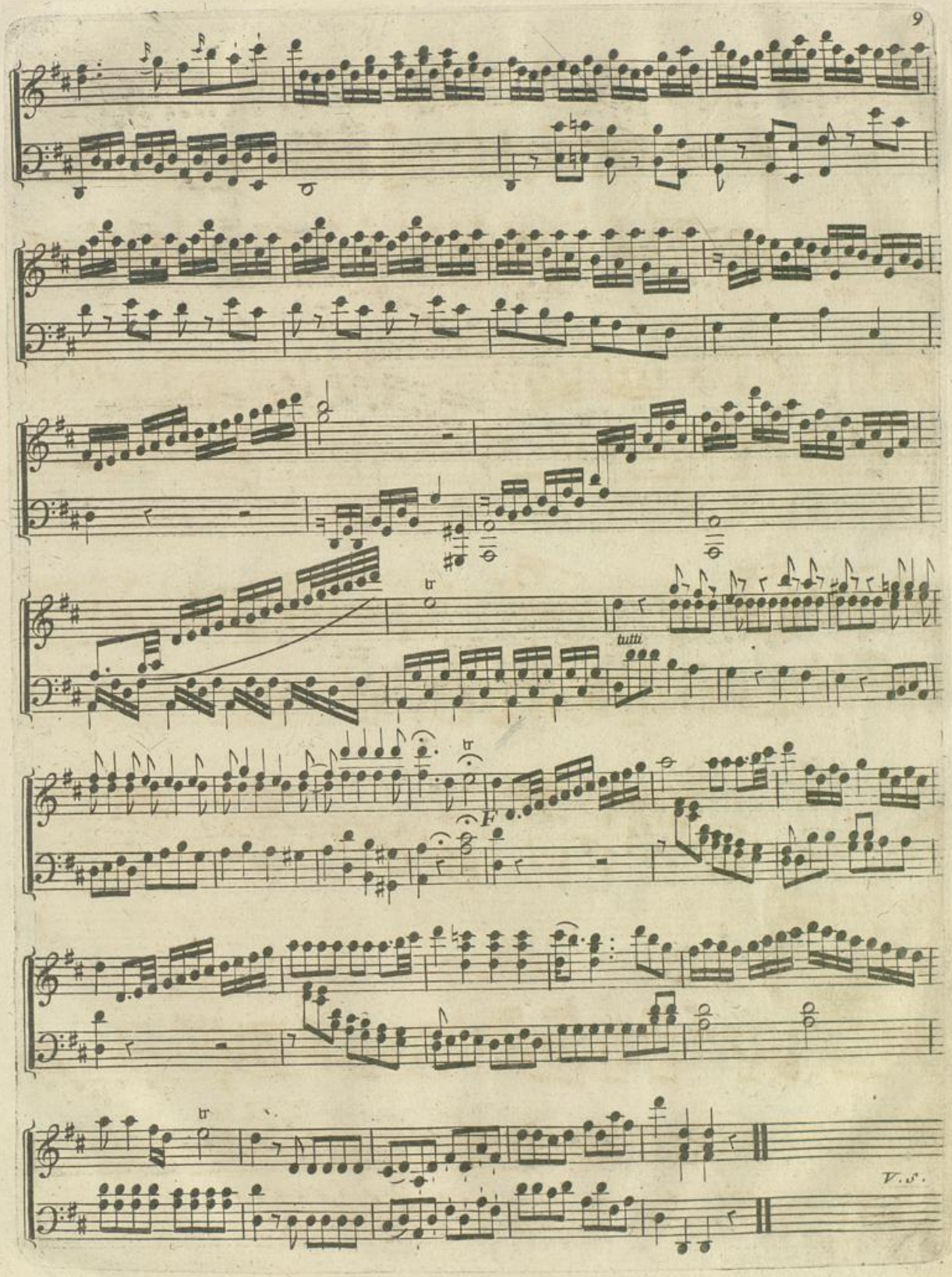

Badische Landesbibliothek
Karlsruhe

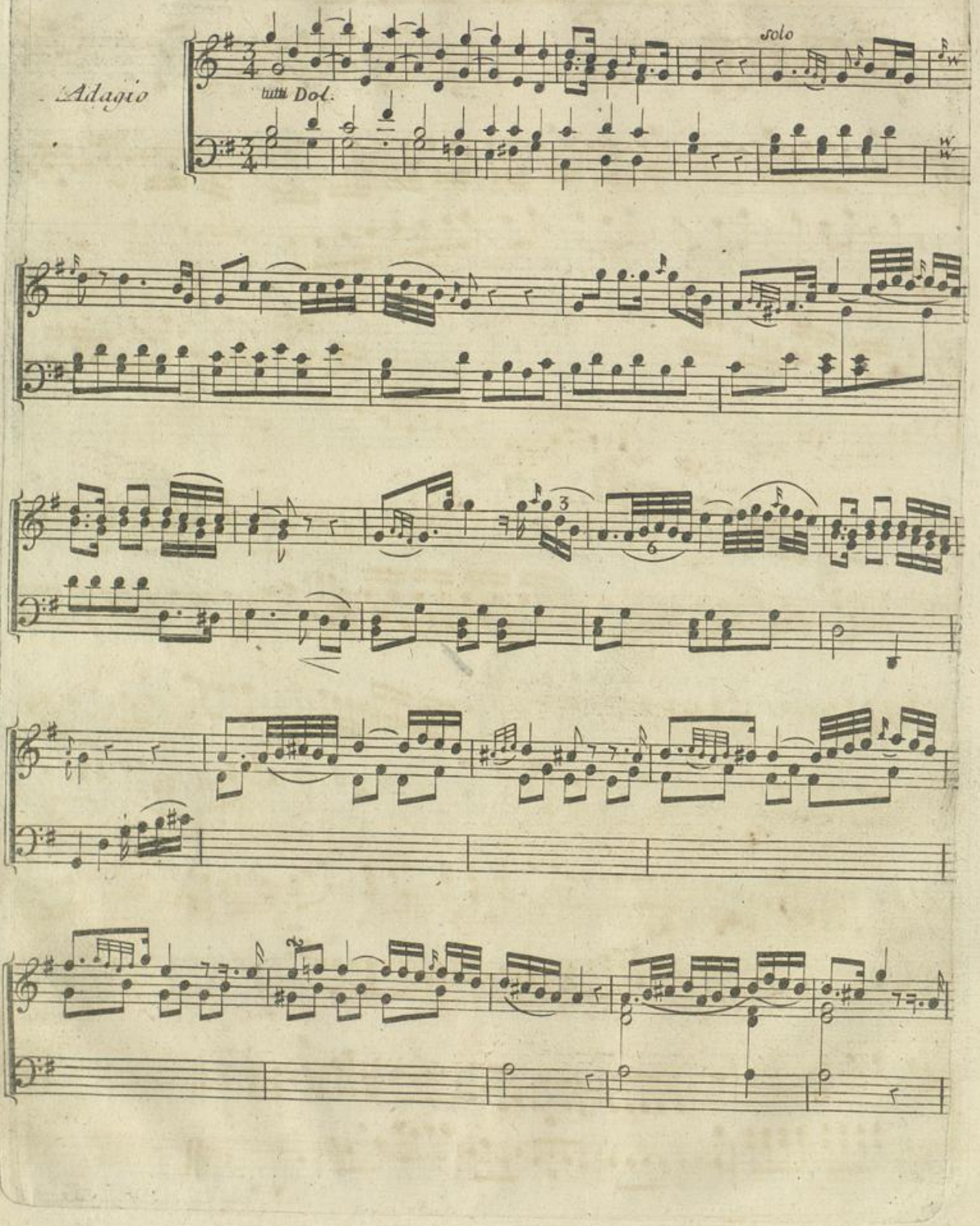

BLB Badische Landesbibliothek
Karlsruhe

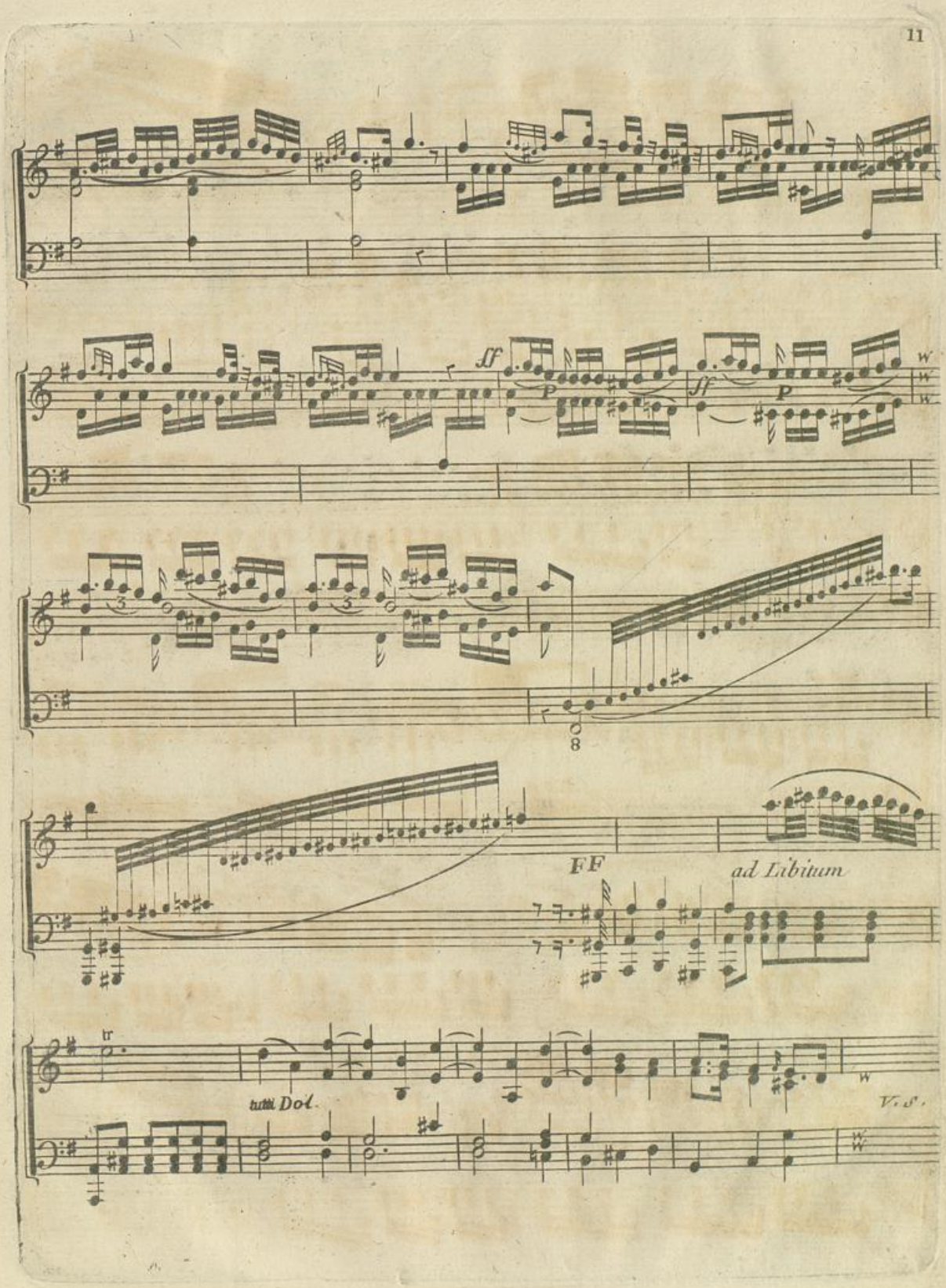

Badische Landesbibliothek
Karlsruhe

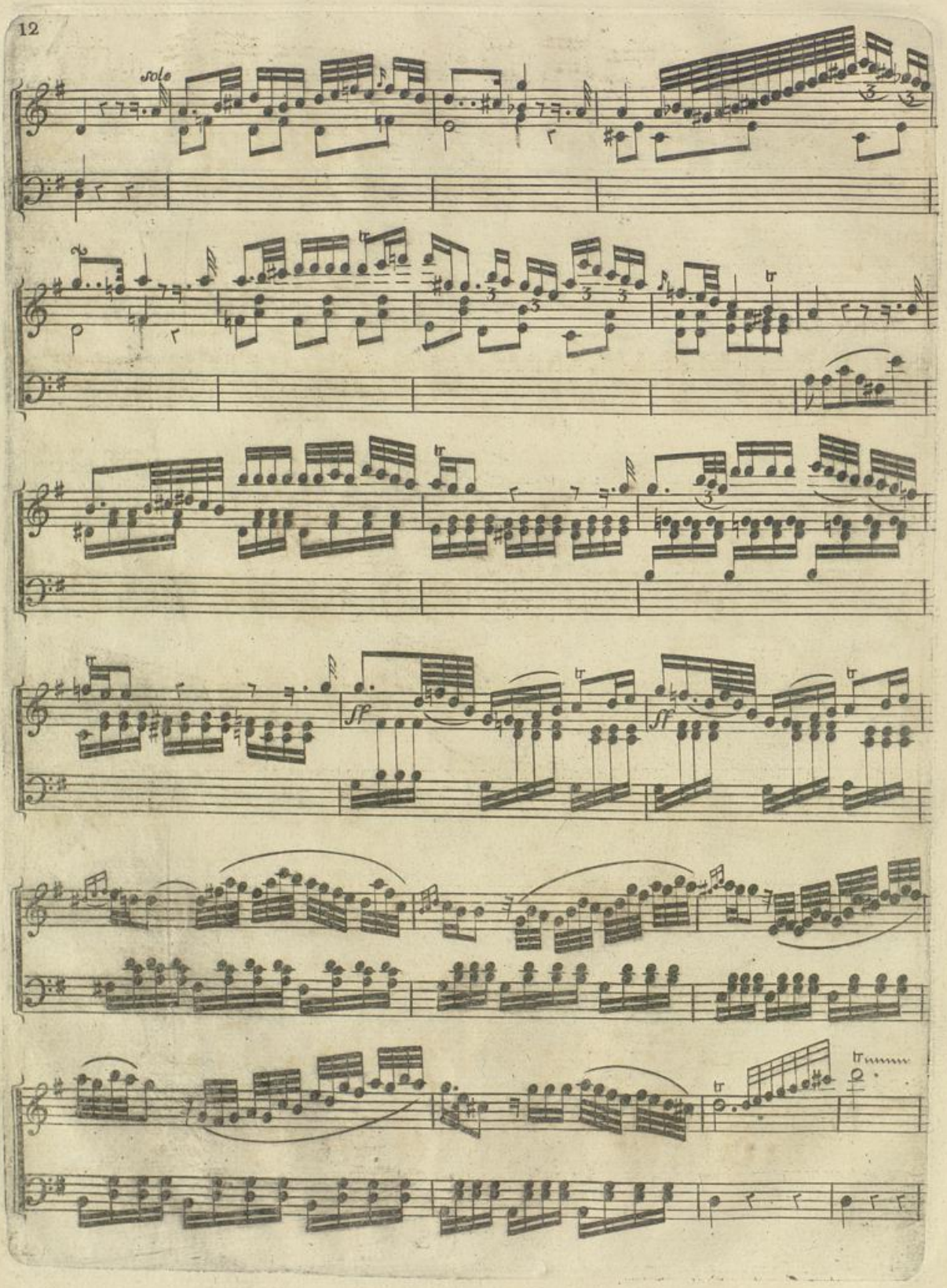

BLB Badische Landesbibliothek
Karlsruhe

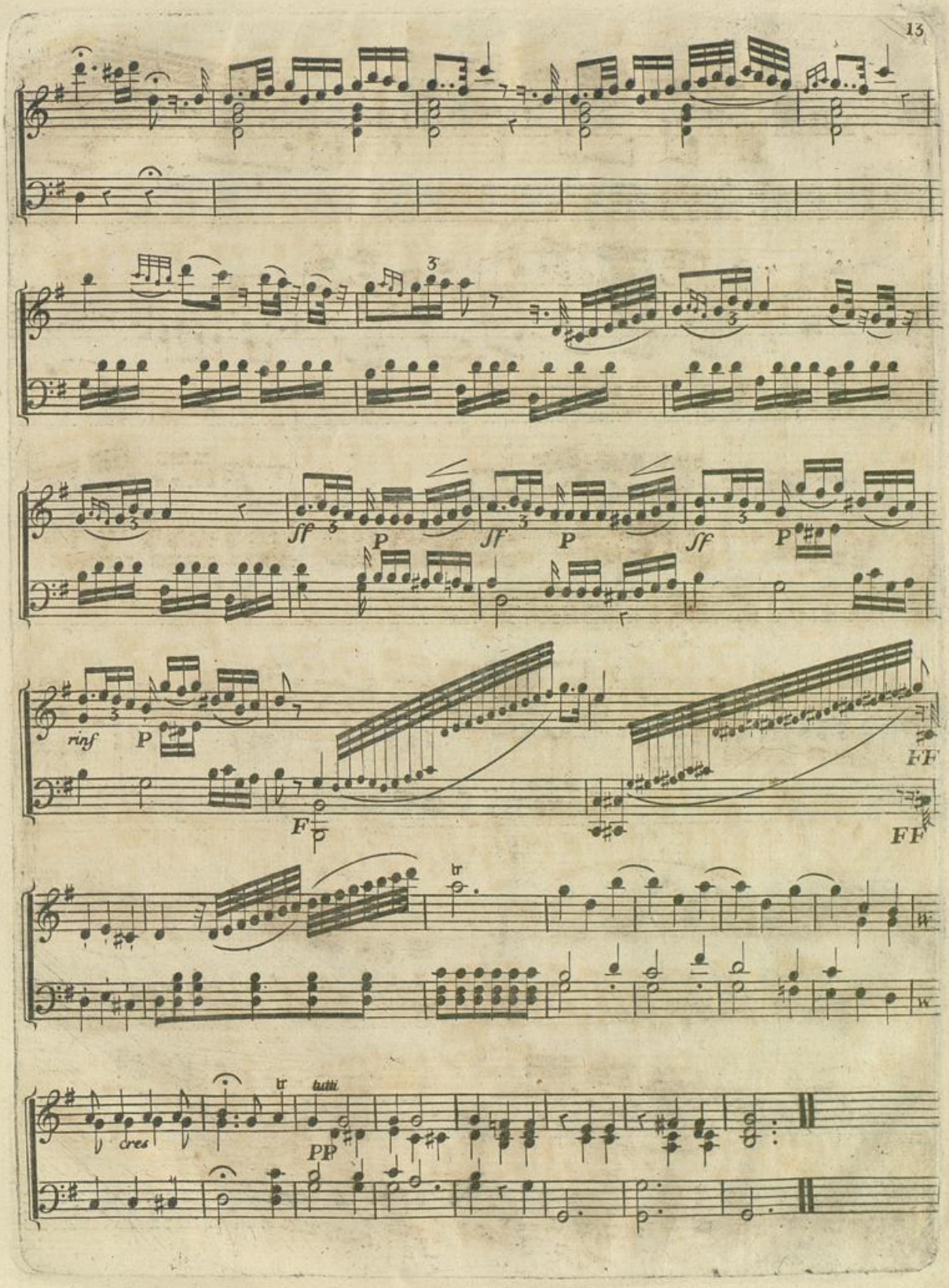

Badische Landesbibliothek
Karlsruhe

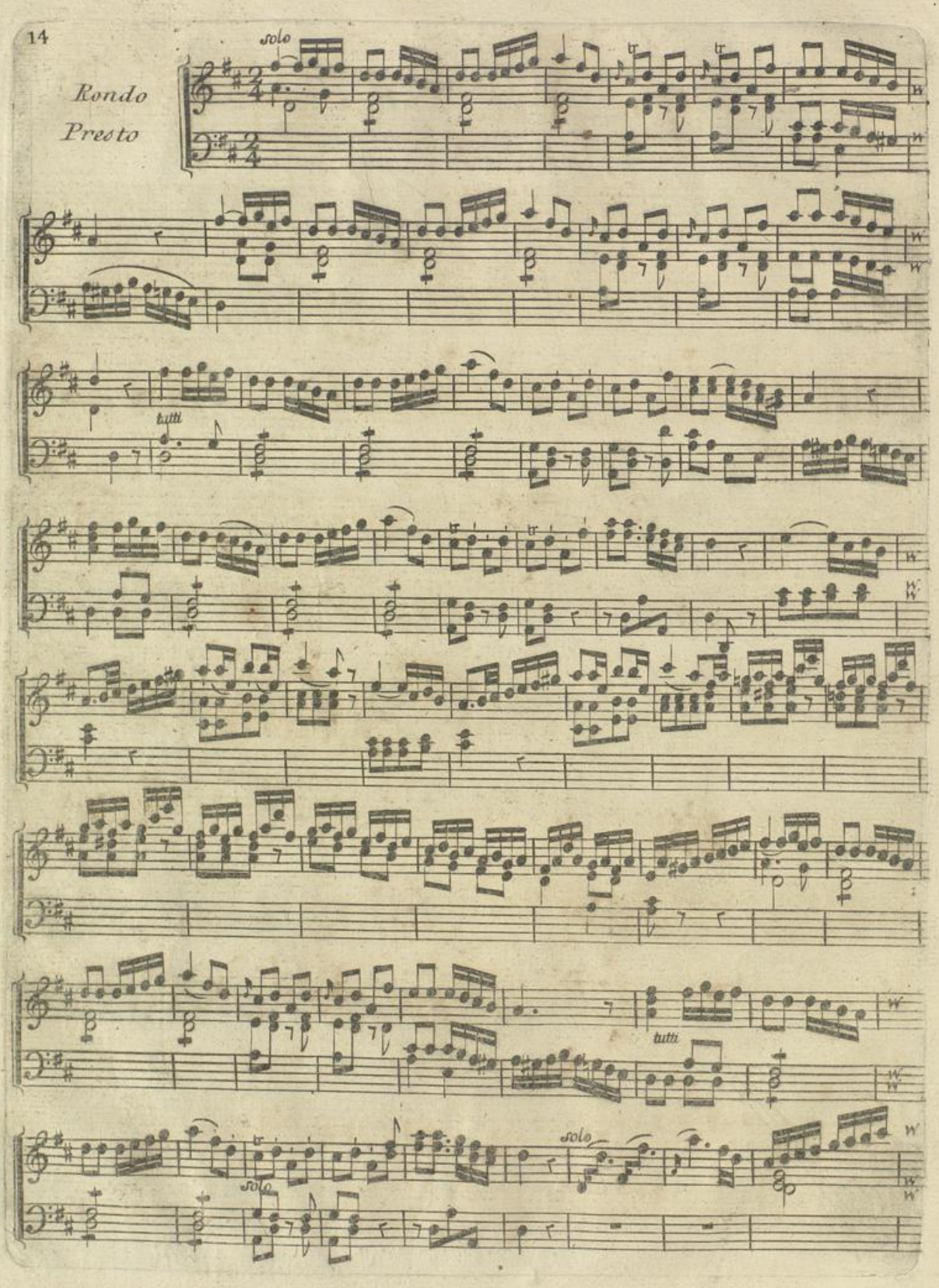

BLB Badische Landesbibliothek
Karlsruhe

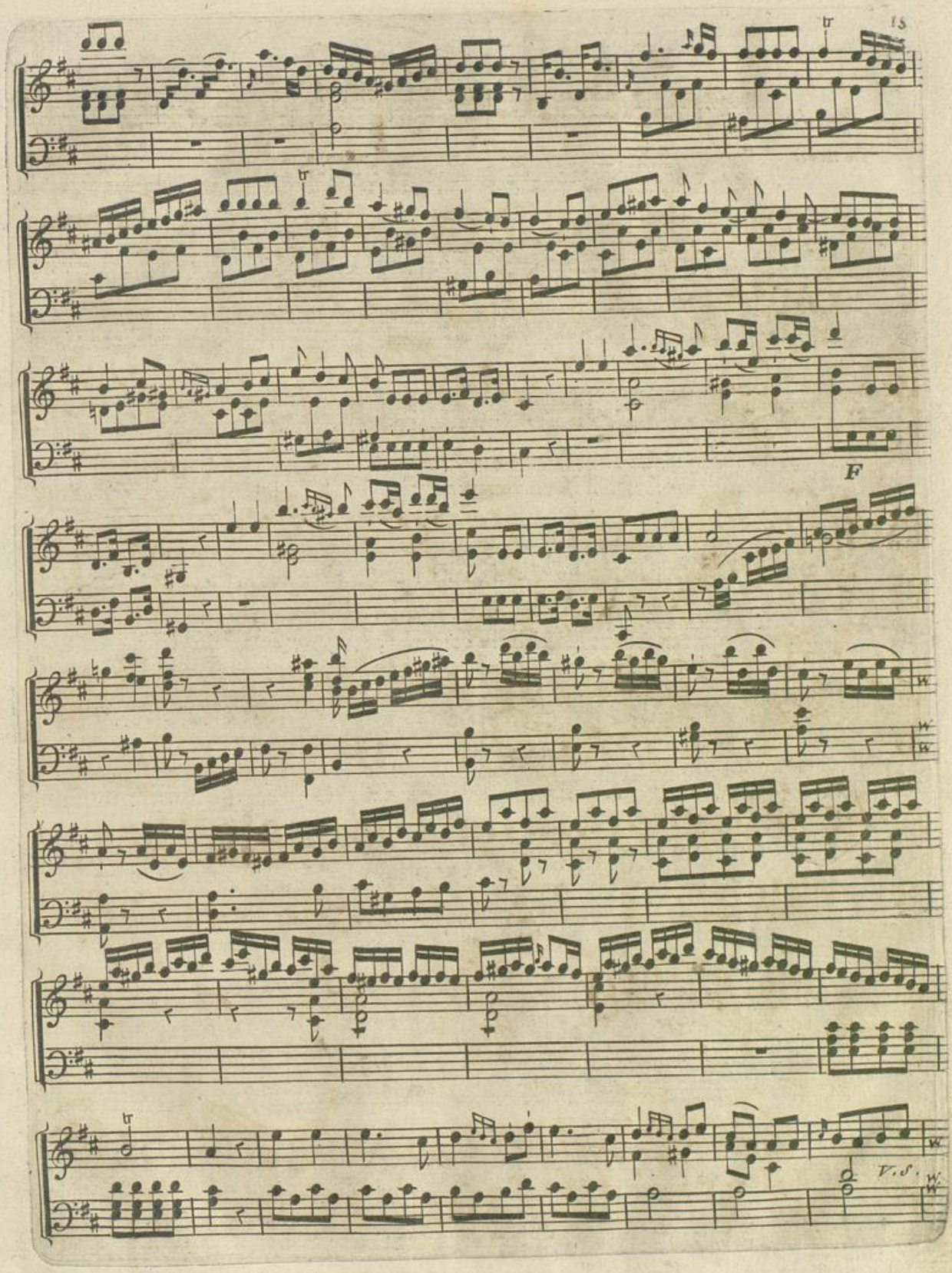

BLB Badische Landesbibliothek
Karlsruhe

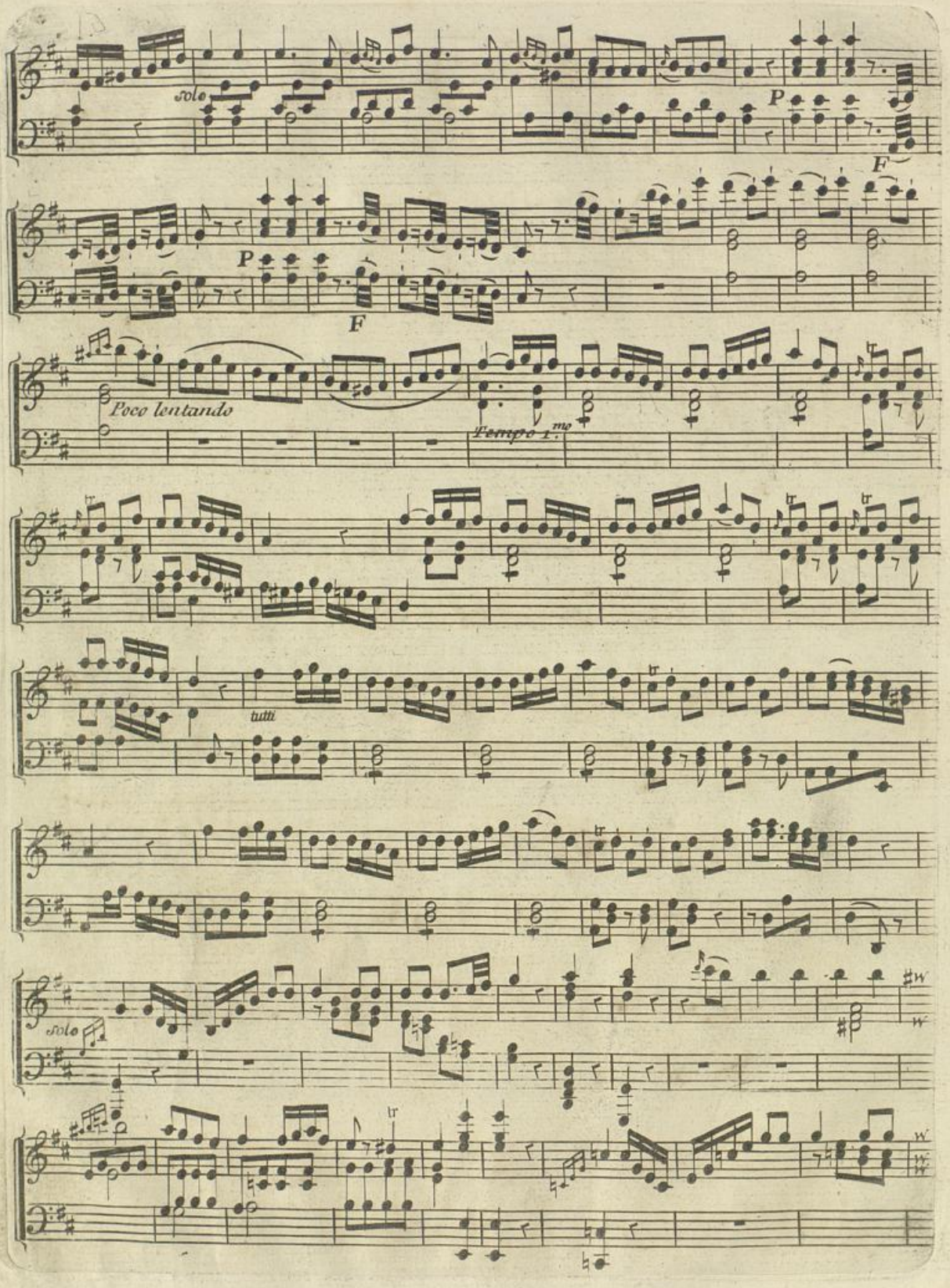

Badische Landesbibliothek
Karlsruhe

Dol.
ff
V. S.

BLB Badische Landesbibliothek
Karlsruhe

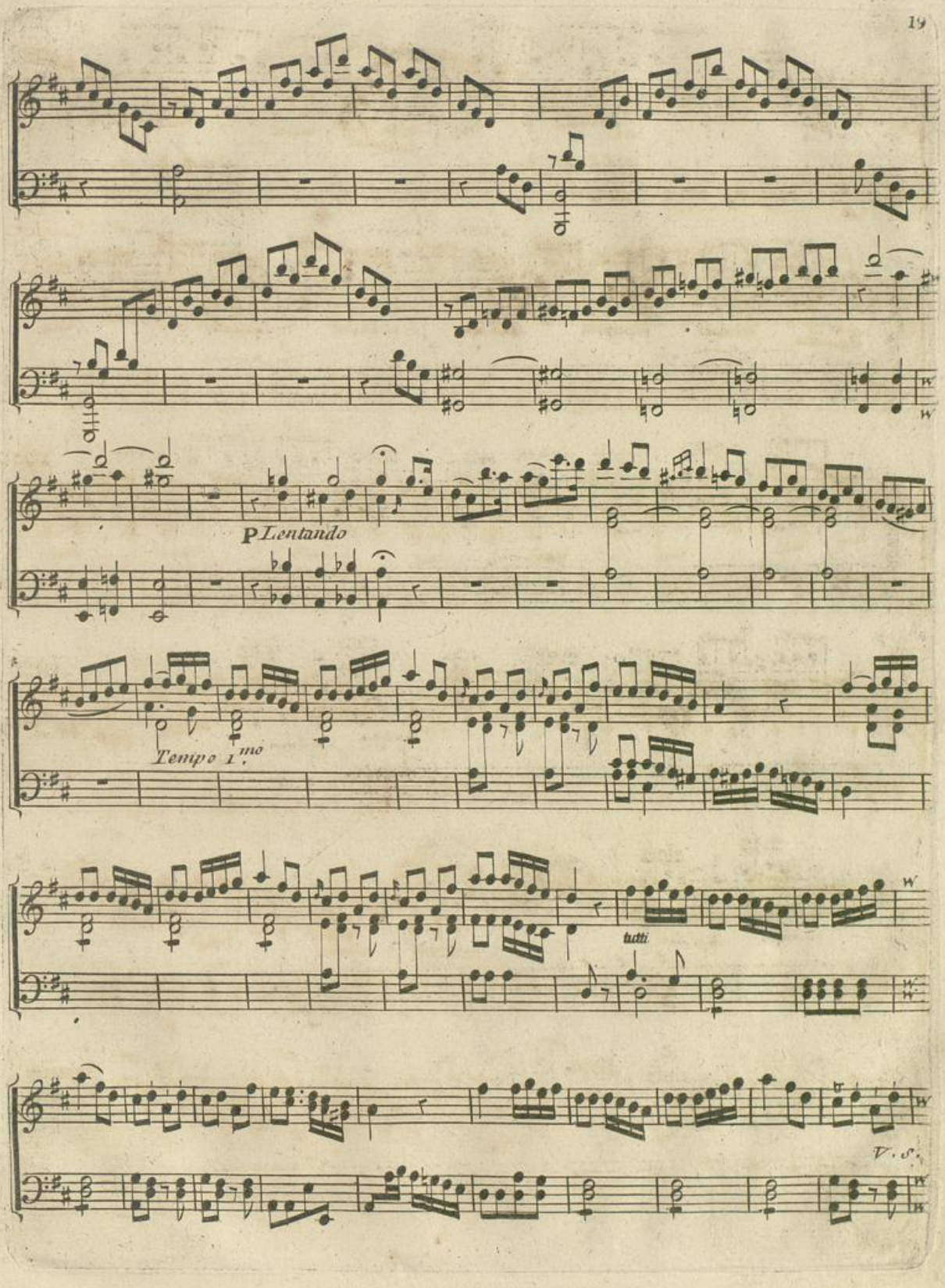

Badische Landesbibliothek
Karlsruhe

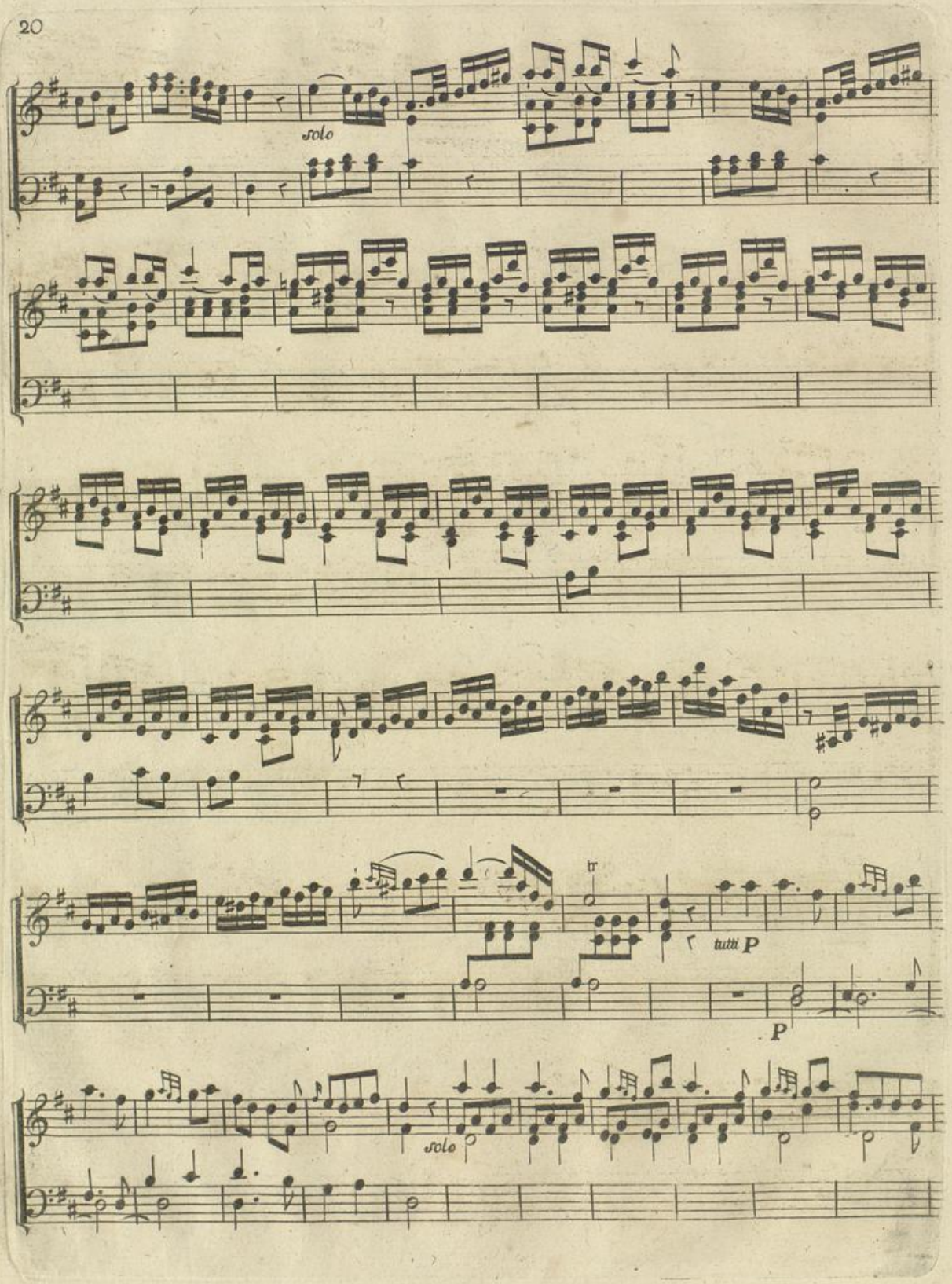

BLB Badische Landesbibliothek
Karlsruhe

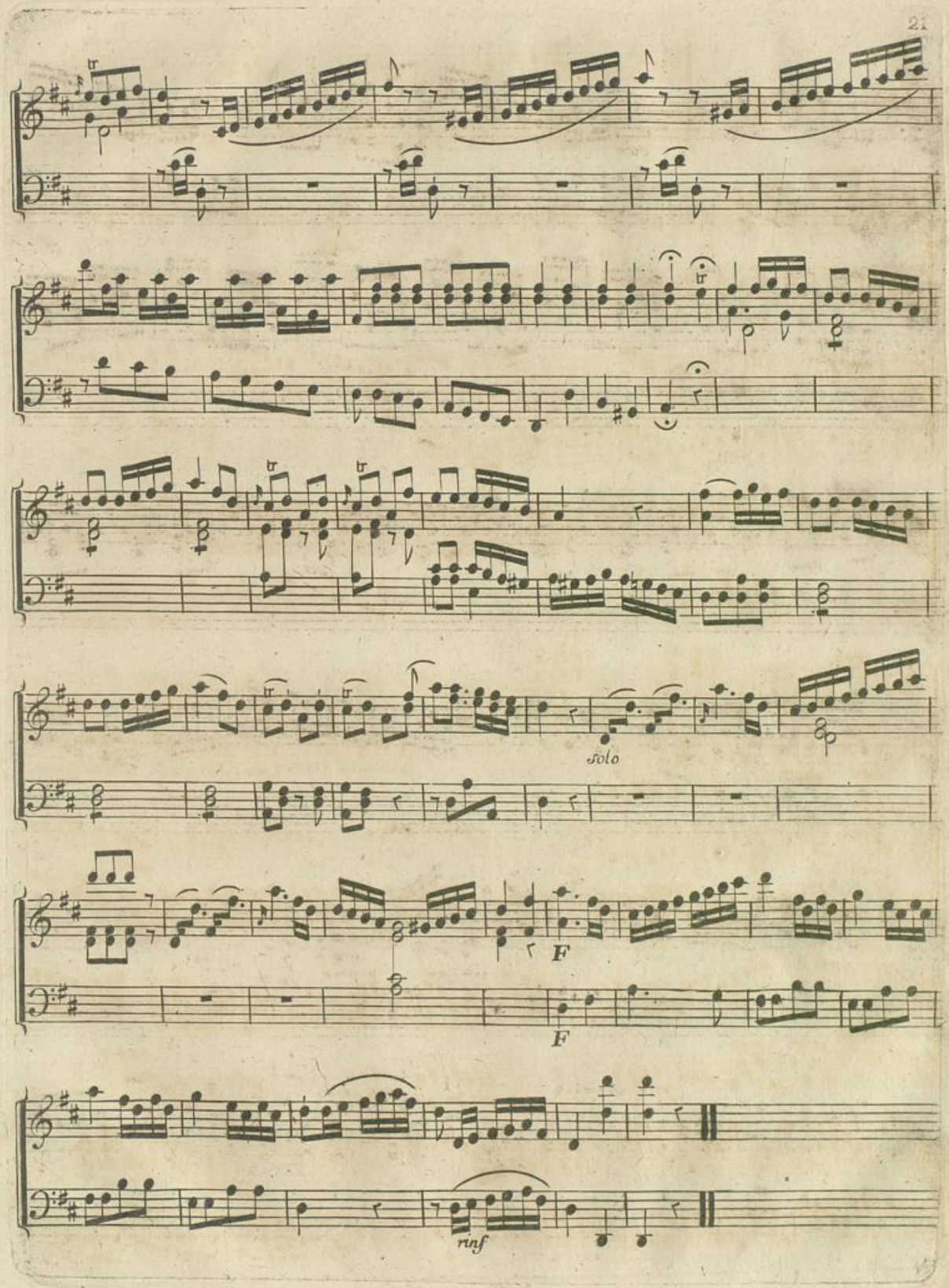

Badische Landesbibliothek
Karlsruhe

Concerto

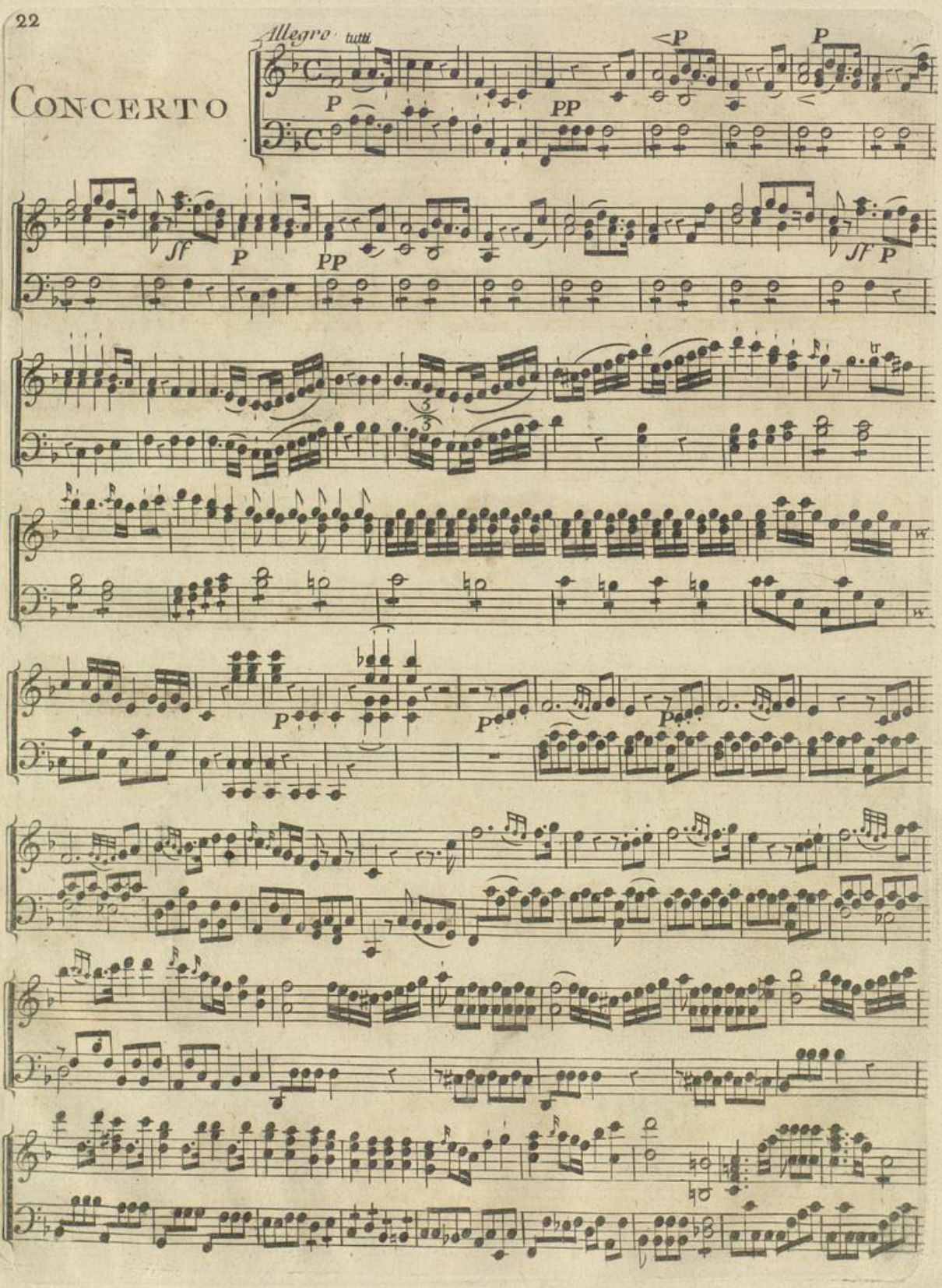

BLB Badische Landesbibliothek Karlsruhe

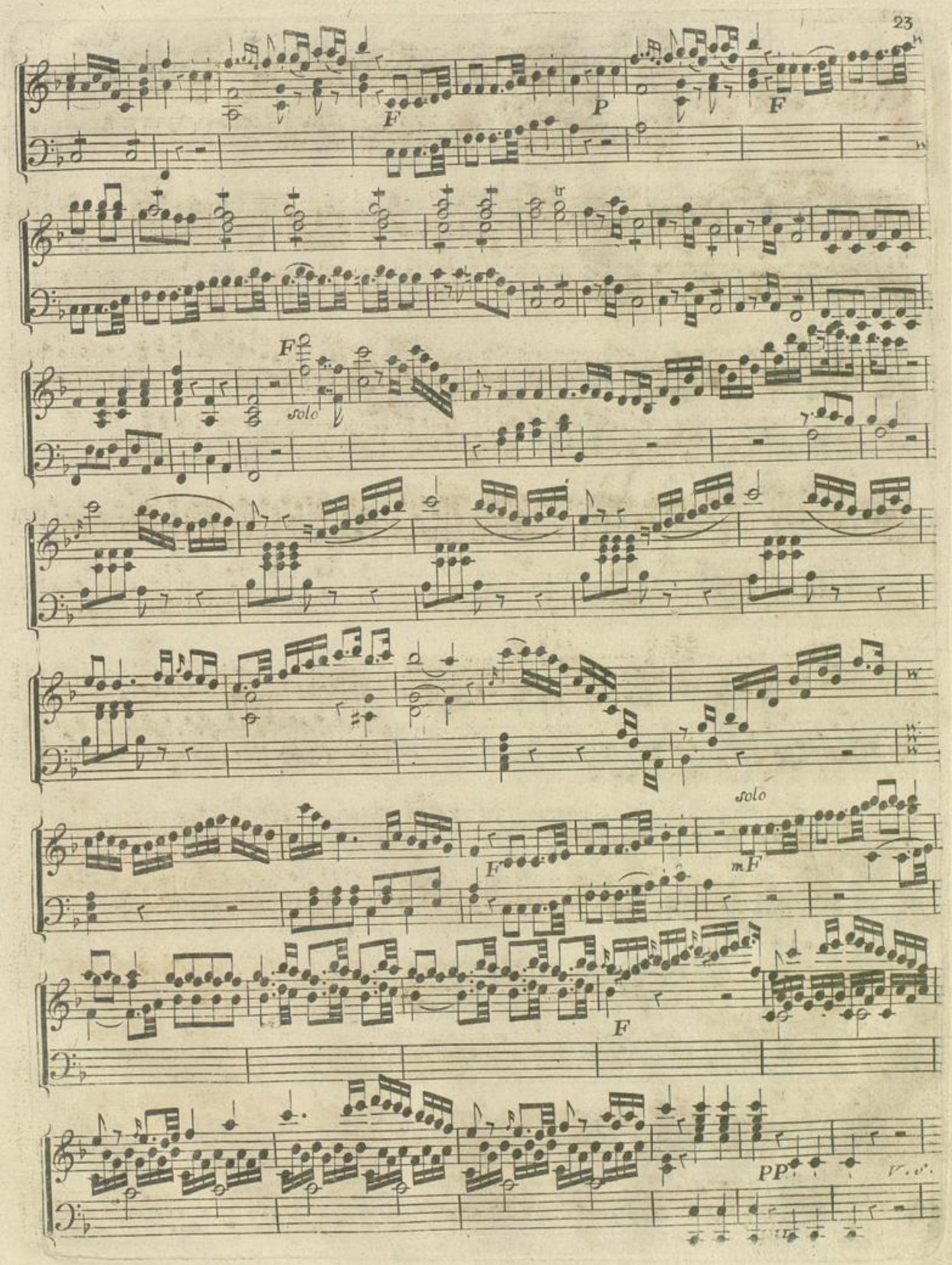

Badische Landesbibliothek
Karlsruhe

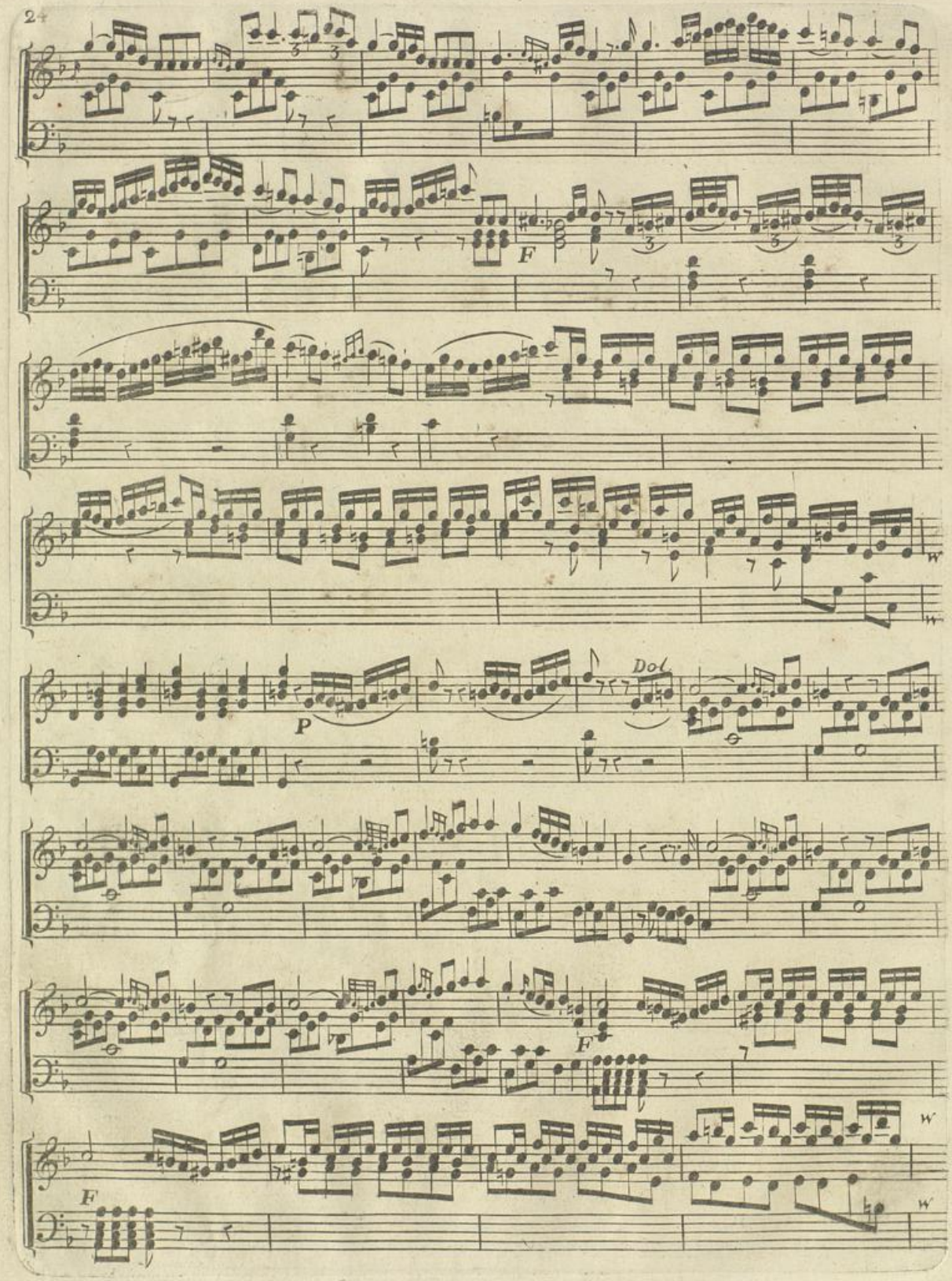

Badische Landesbibliothek
Karlsruhe

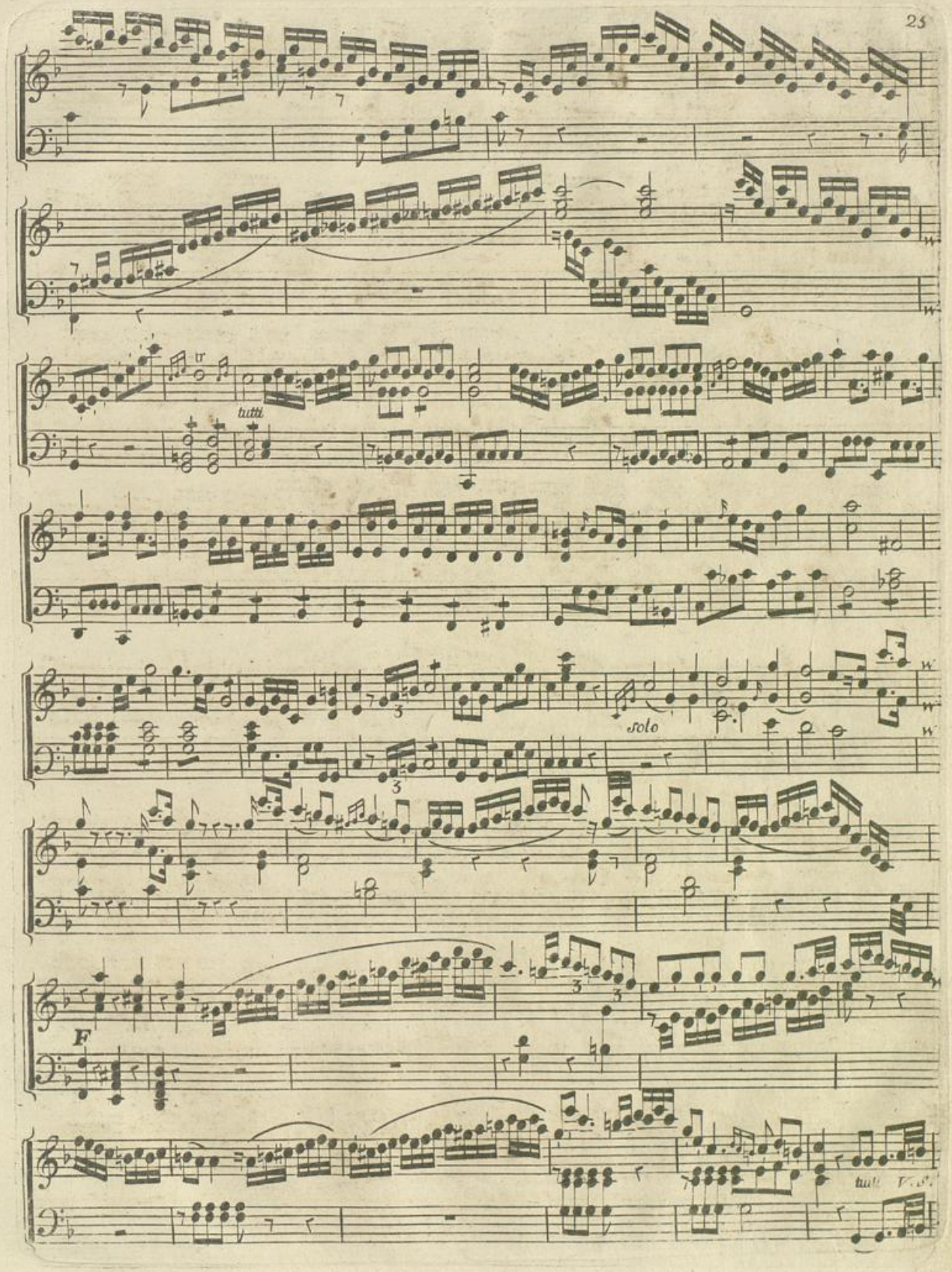

BLB Badische Landesbibliothek
Karlsruhe

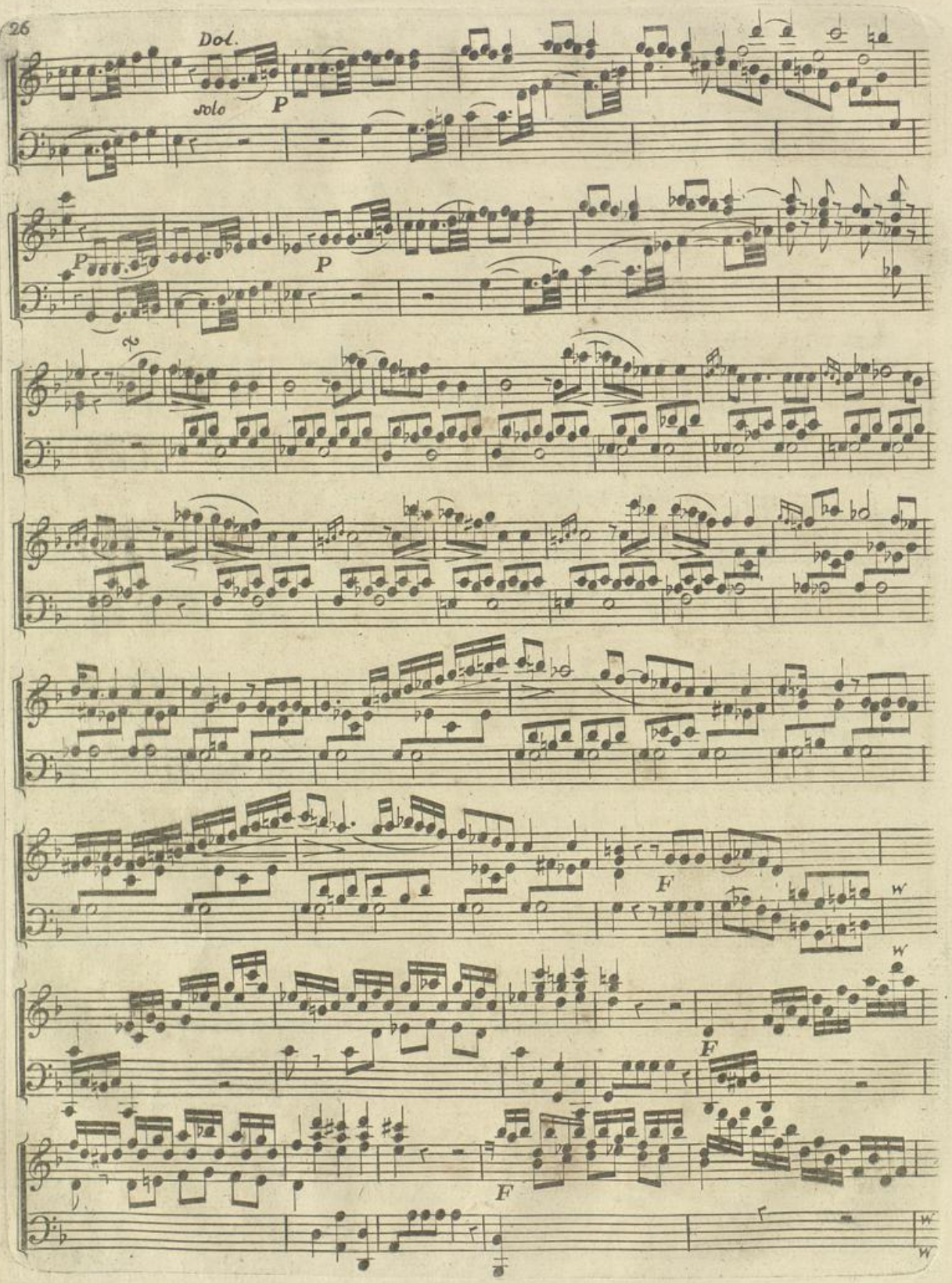

BLB Badische Landesbibliothek
Karlsruhe

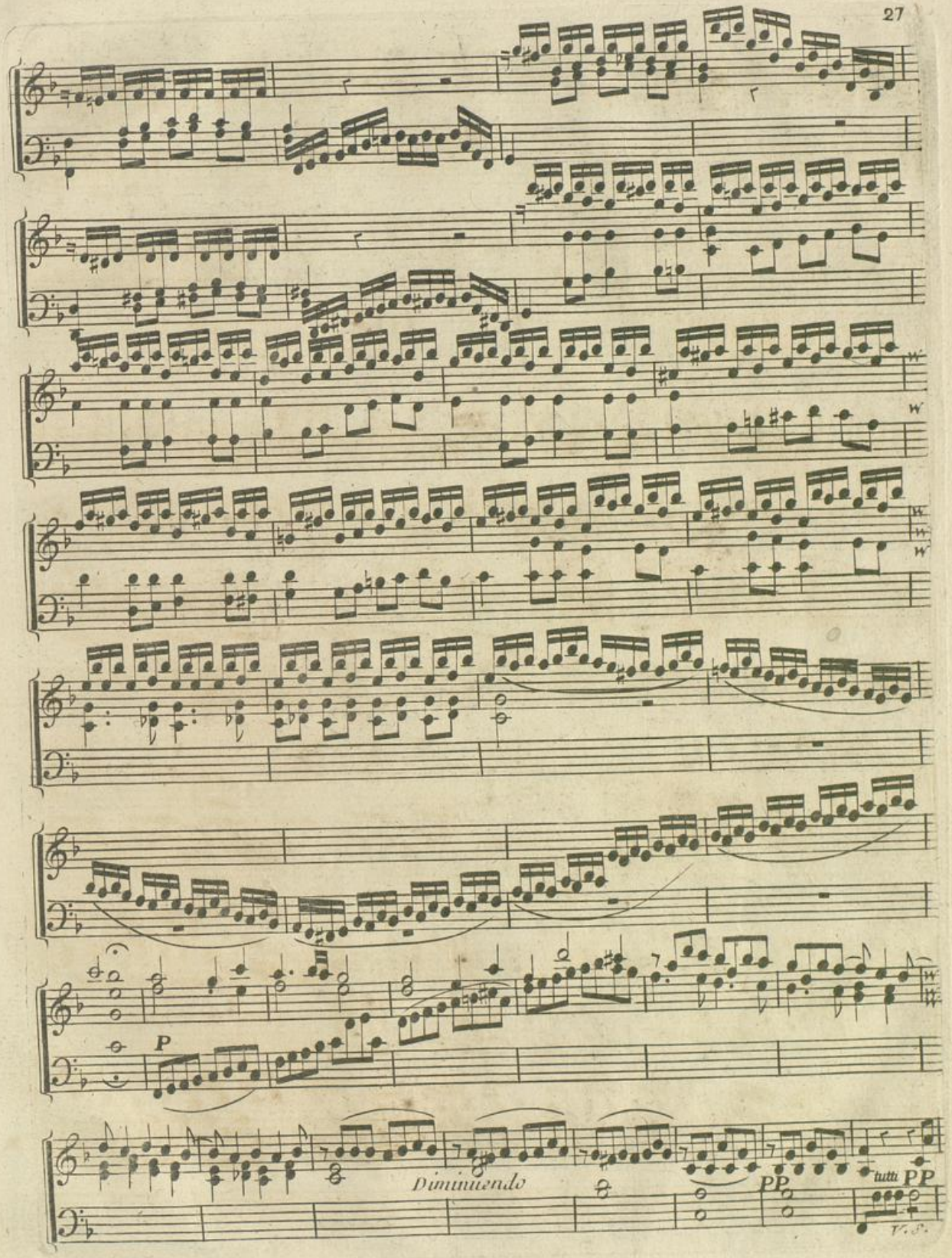

Badische Landesbibliothek
Karlsruhe

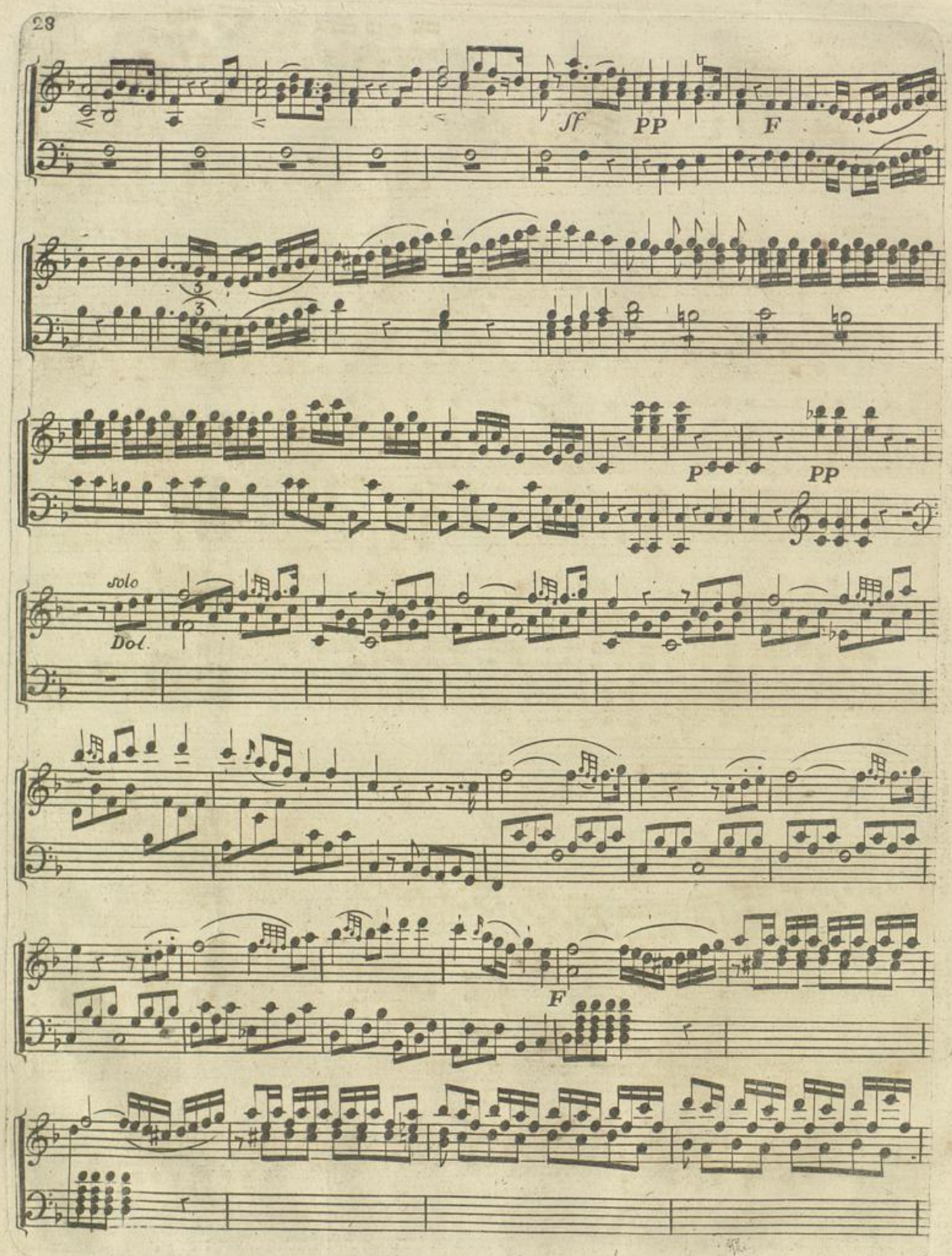

BLB Badische Landesbibliothek
Karlsruhe

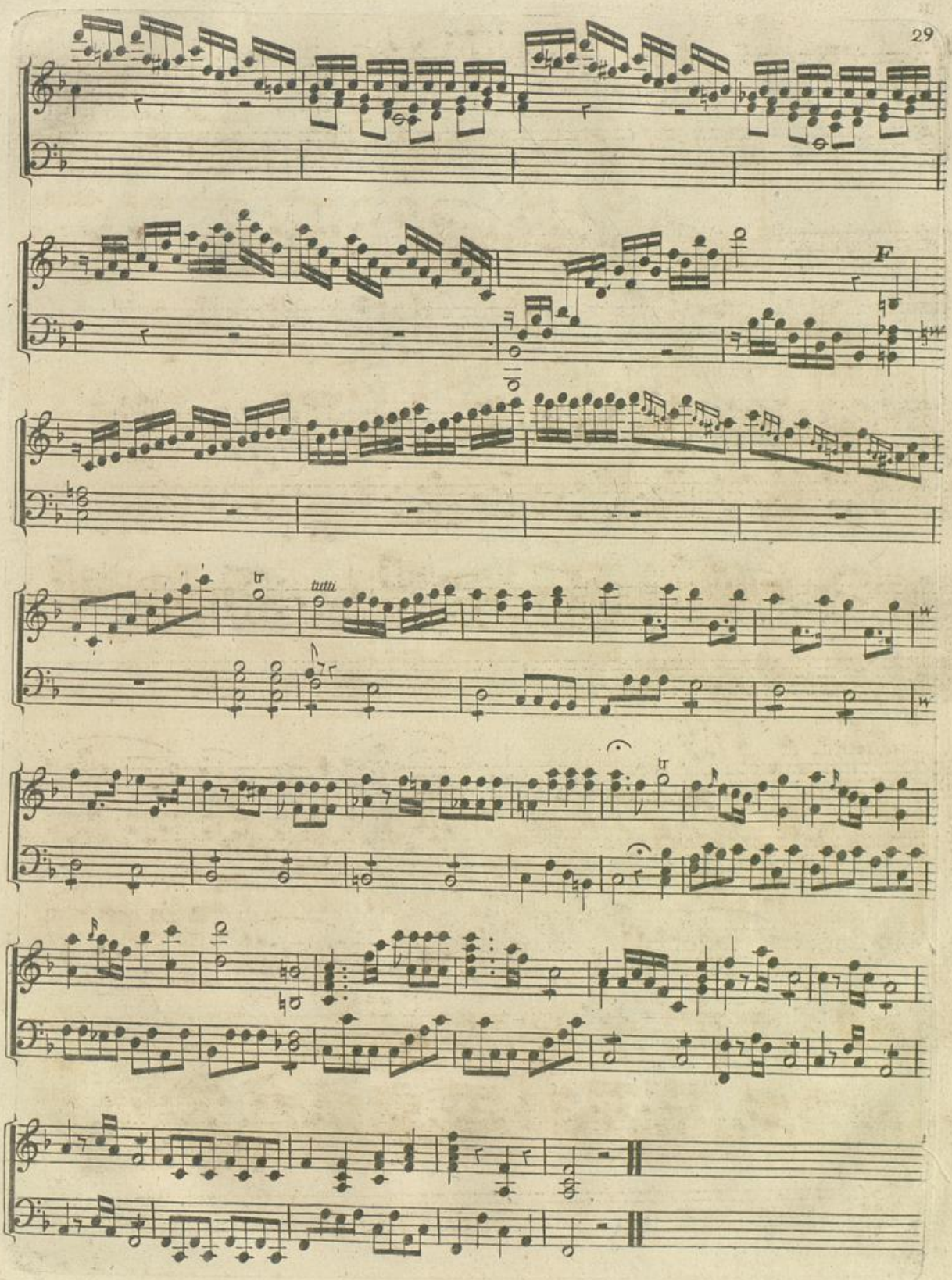

BLB Badische Landesbibliothek
Karlsruhe

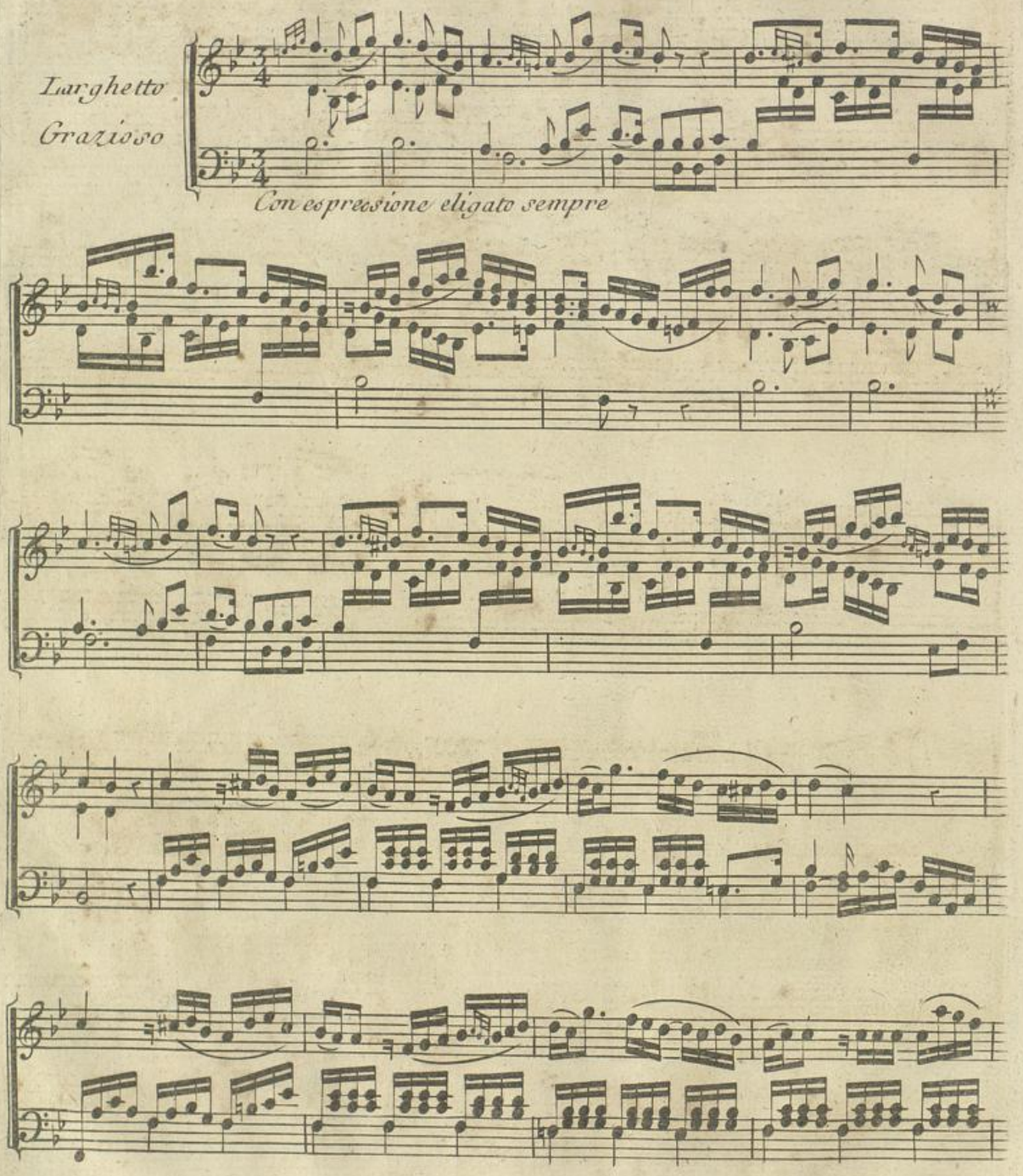

BLB Badische Landesbibliothek
Karlsruhe

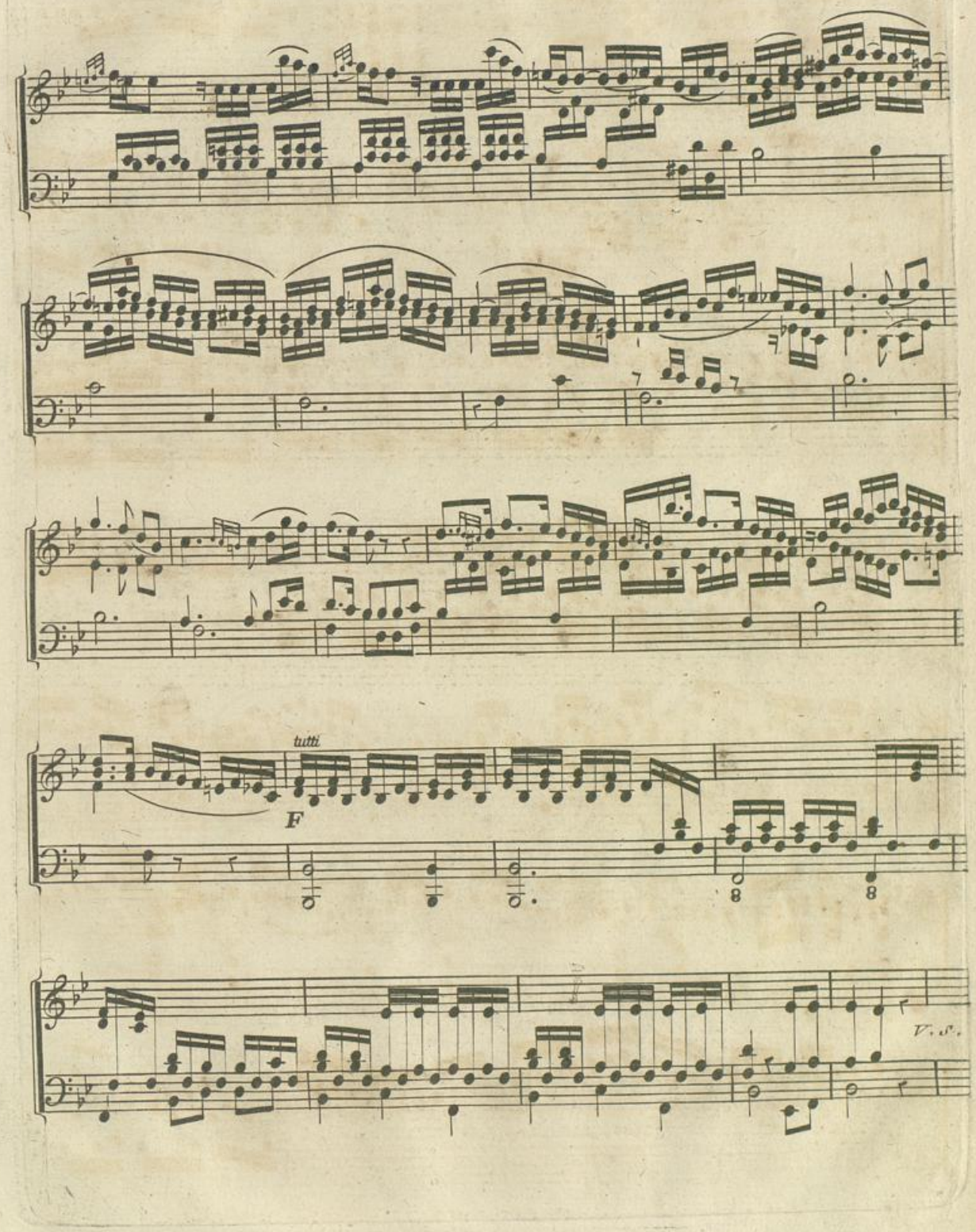

BLB Badische Landesbibliothek
Karlsruhe

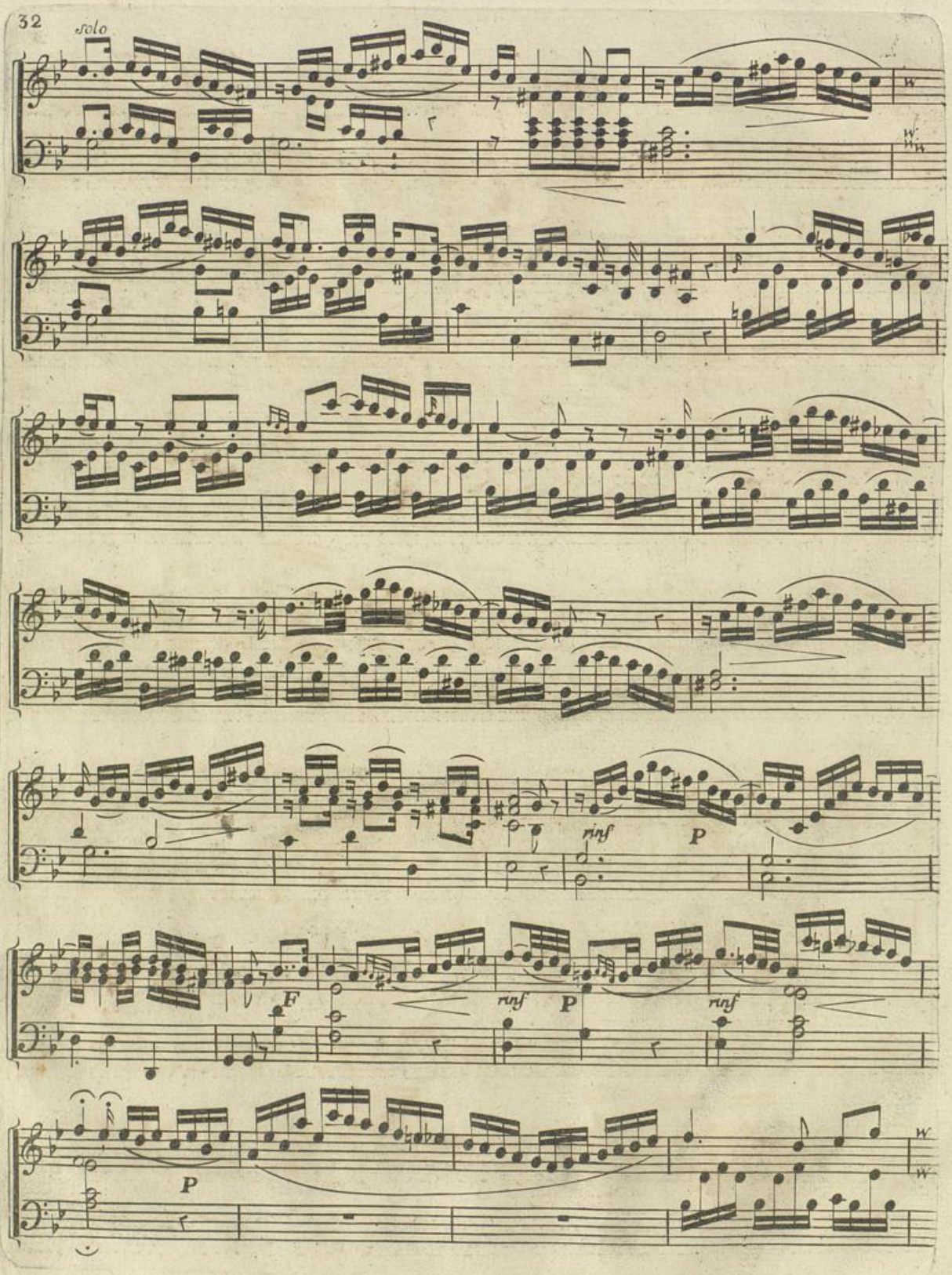

BLB Badische Landesbibliothek
Karlsruhe

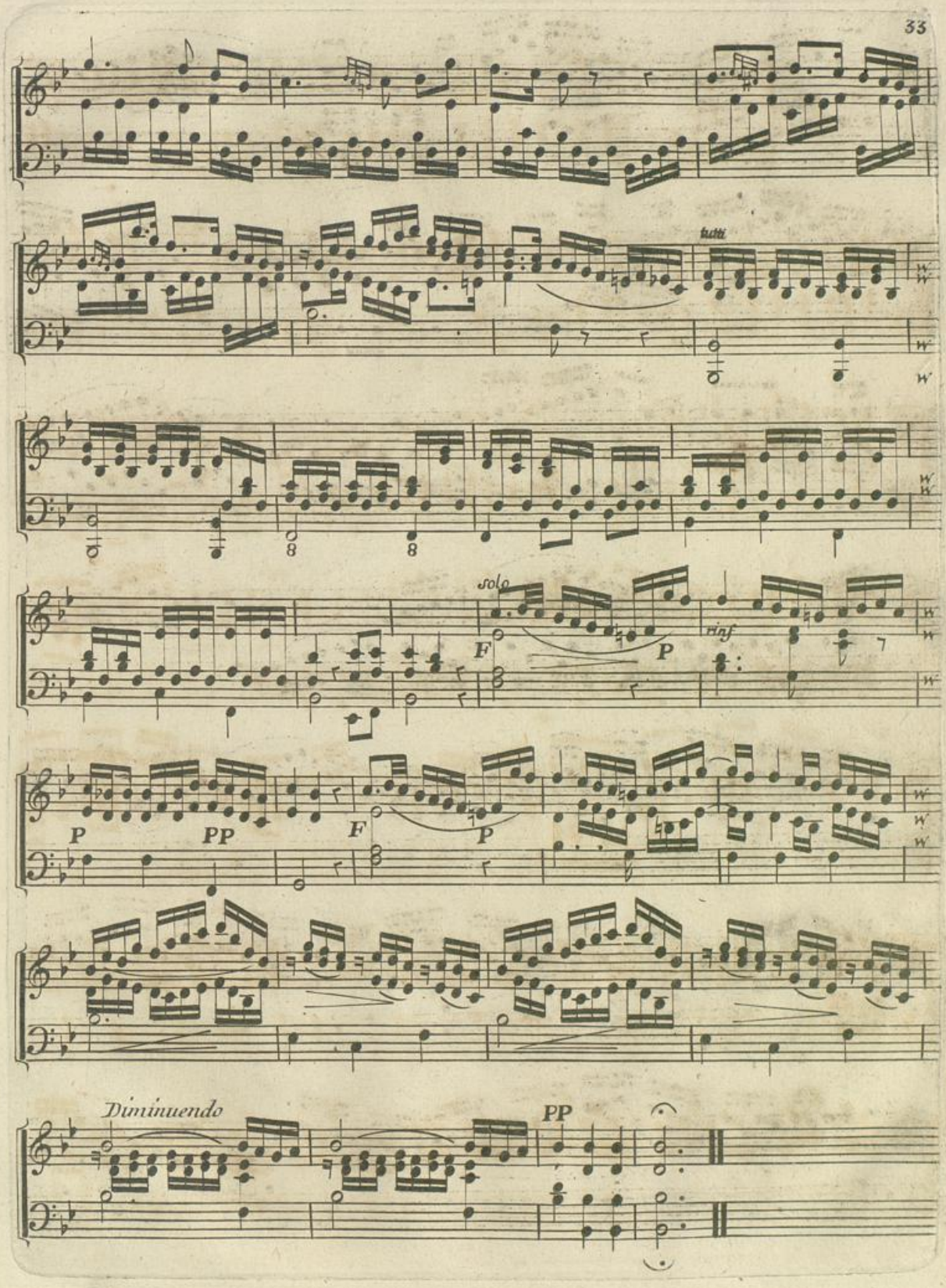

Badische Landesbibliothek
Karlsruhe

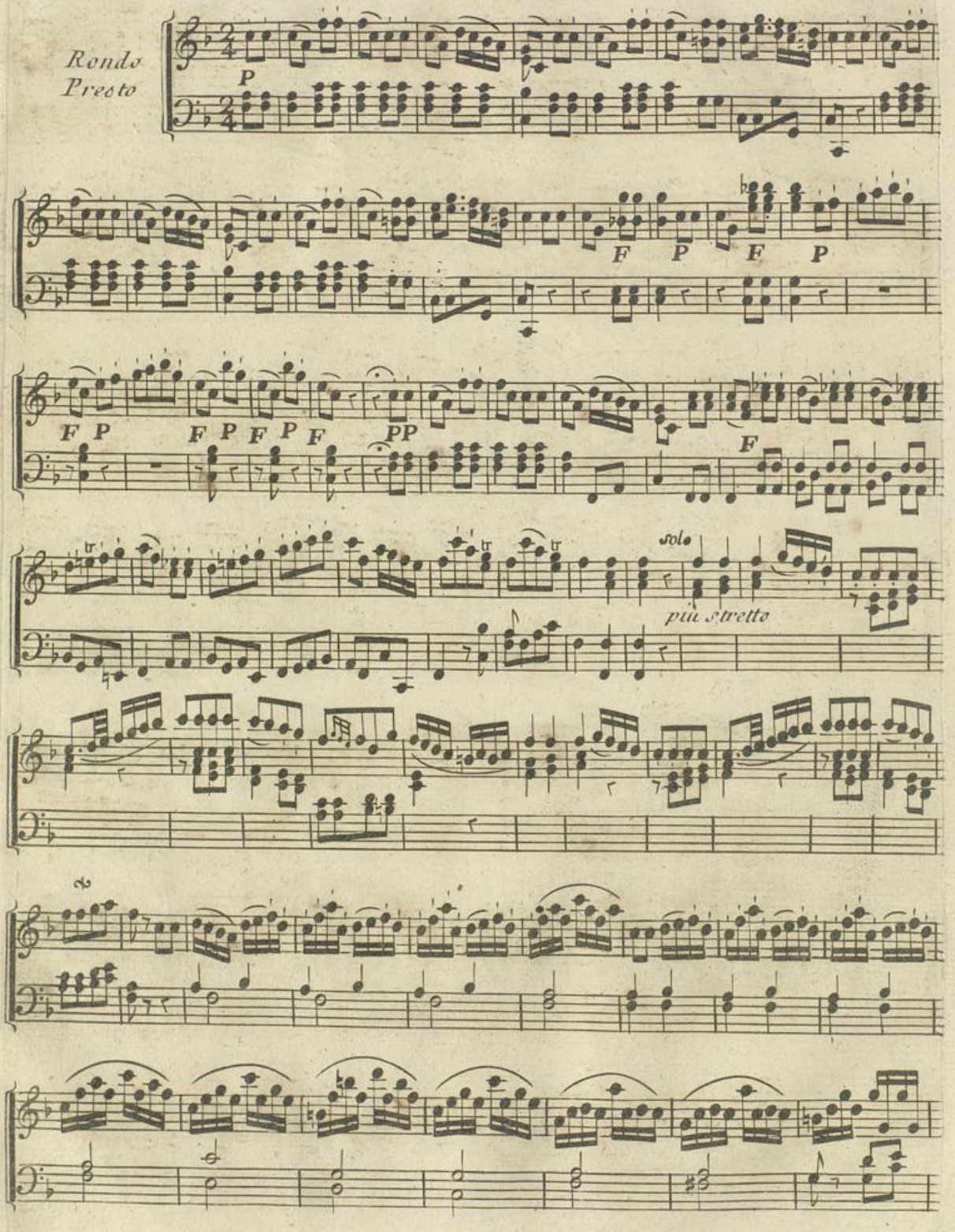

BLB Badische Landesbibliothek
Karlsruhe

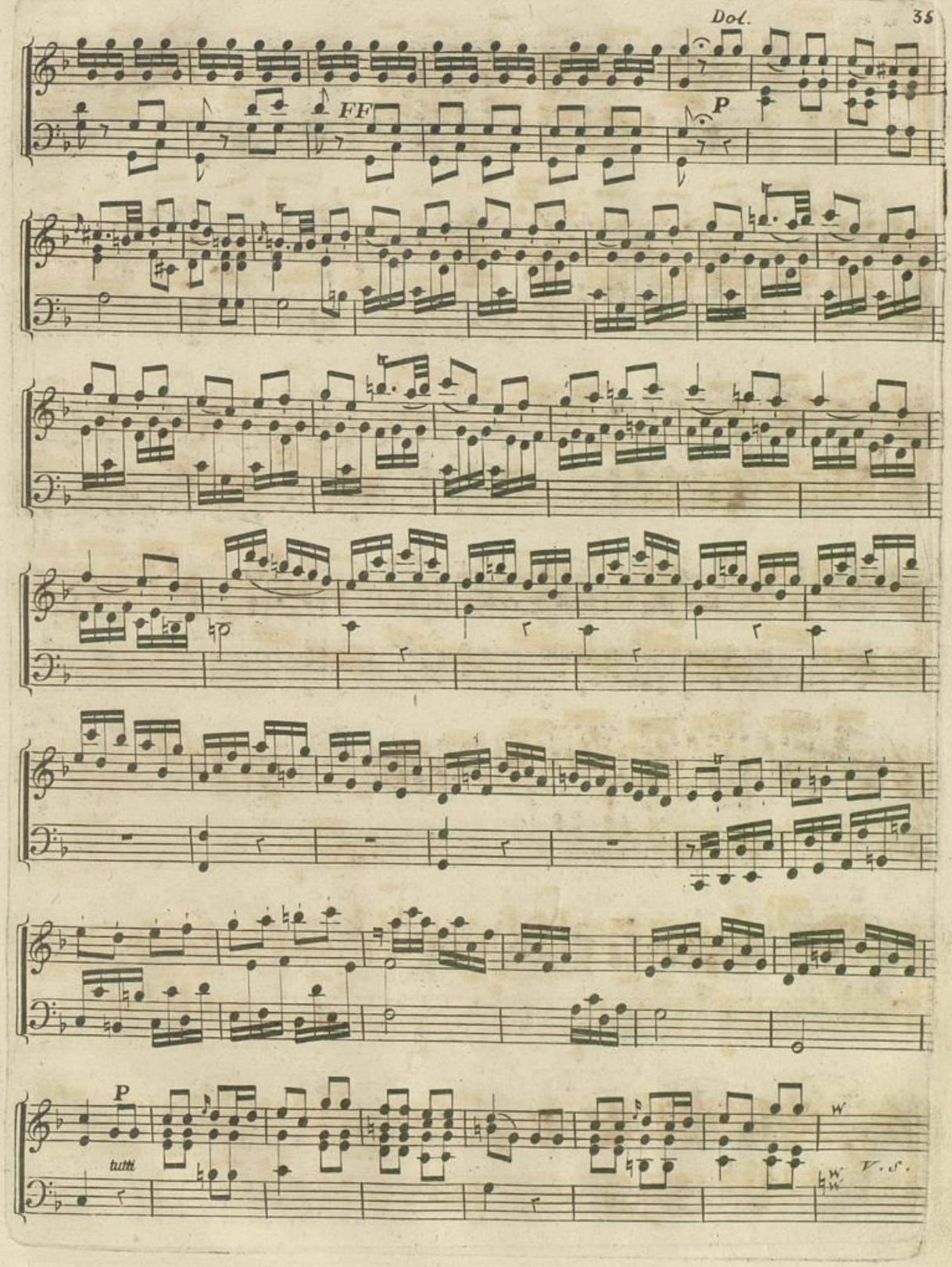

BLB Badische Landesbibliothek
Karlsruhe

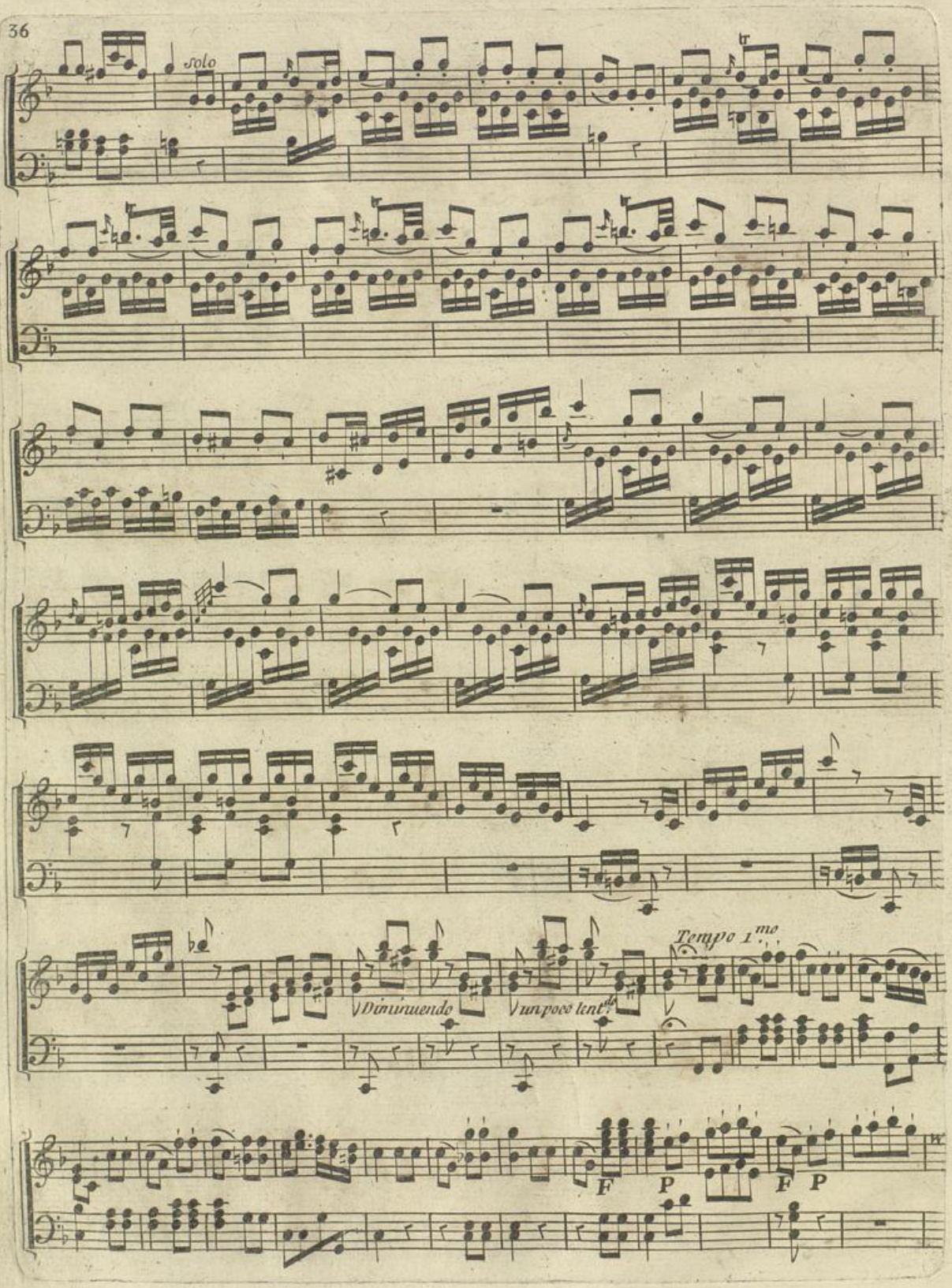

BLB Badische Landesbibliothek Karlsruhe

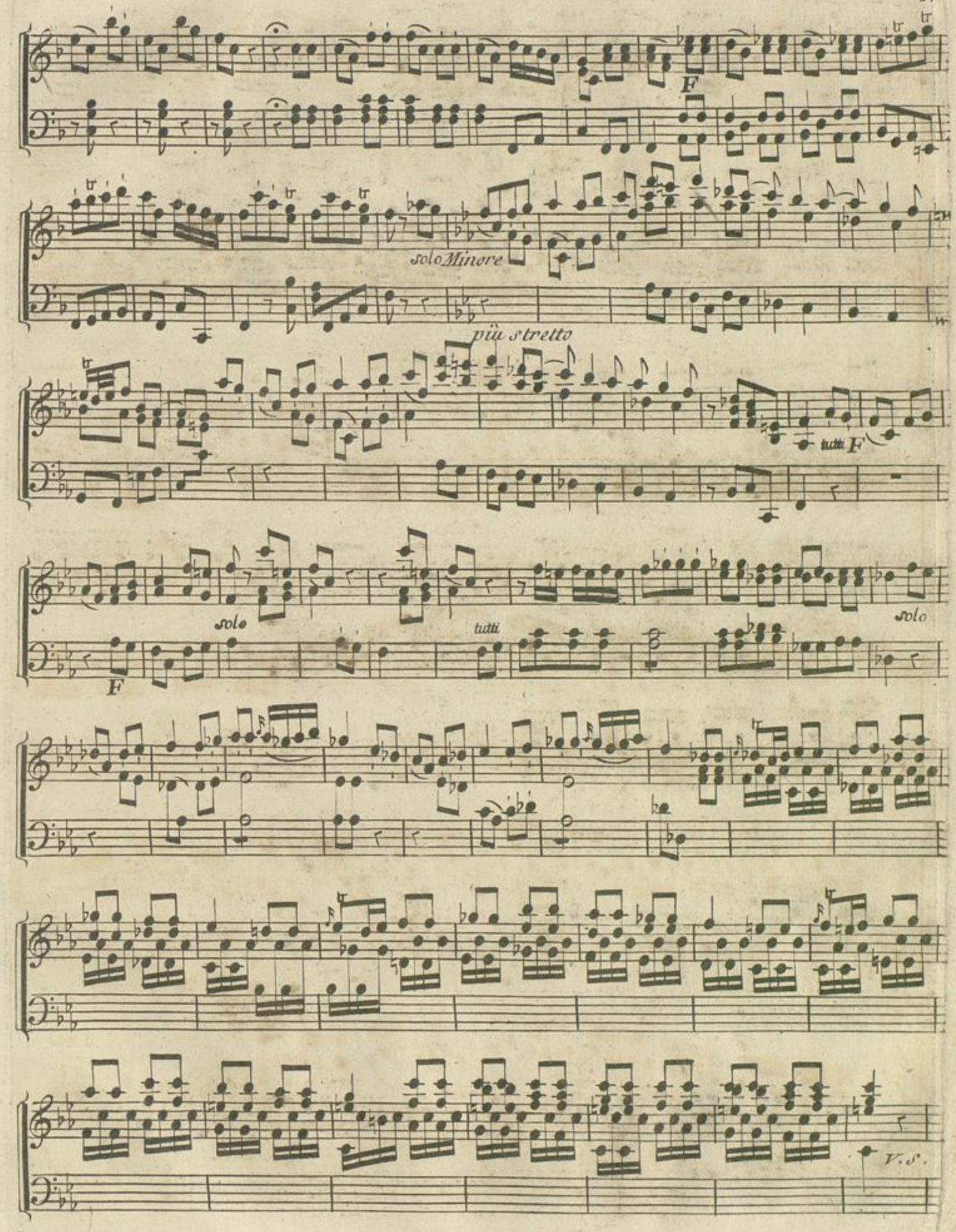

Badische Landesbibliothek
Karlsruhe

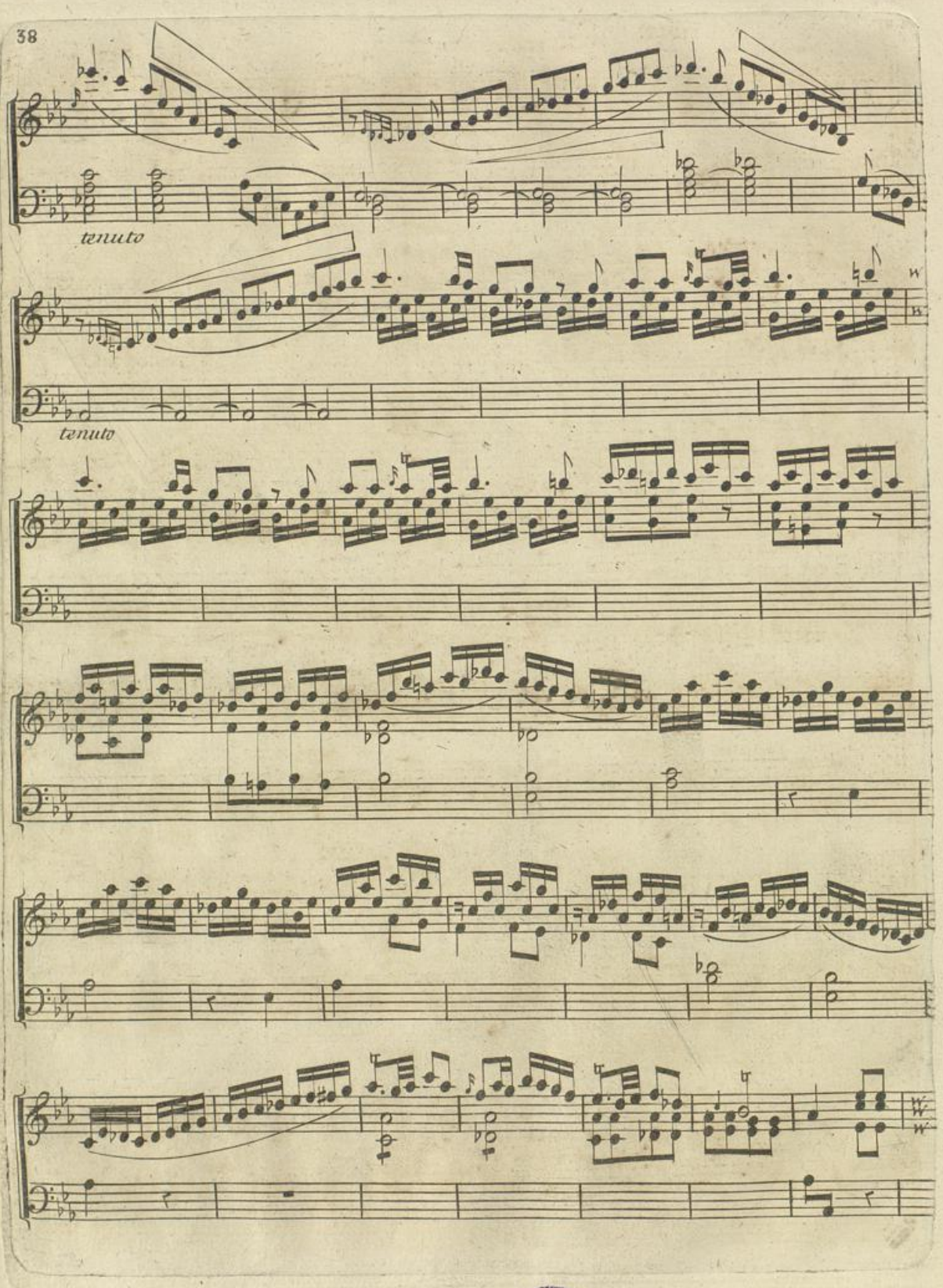

Badische Landesbibliothek
Karlsruhe

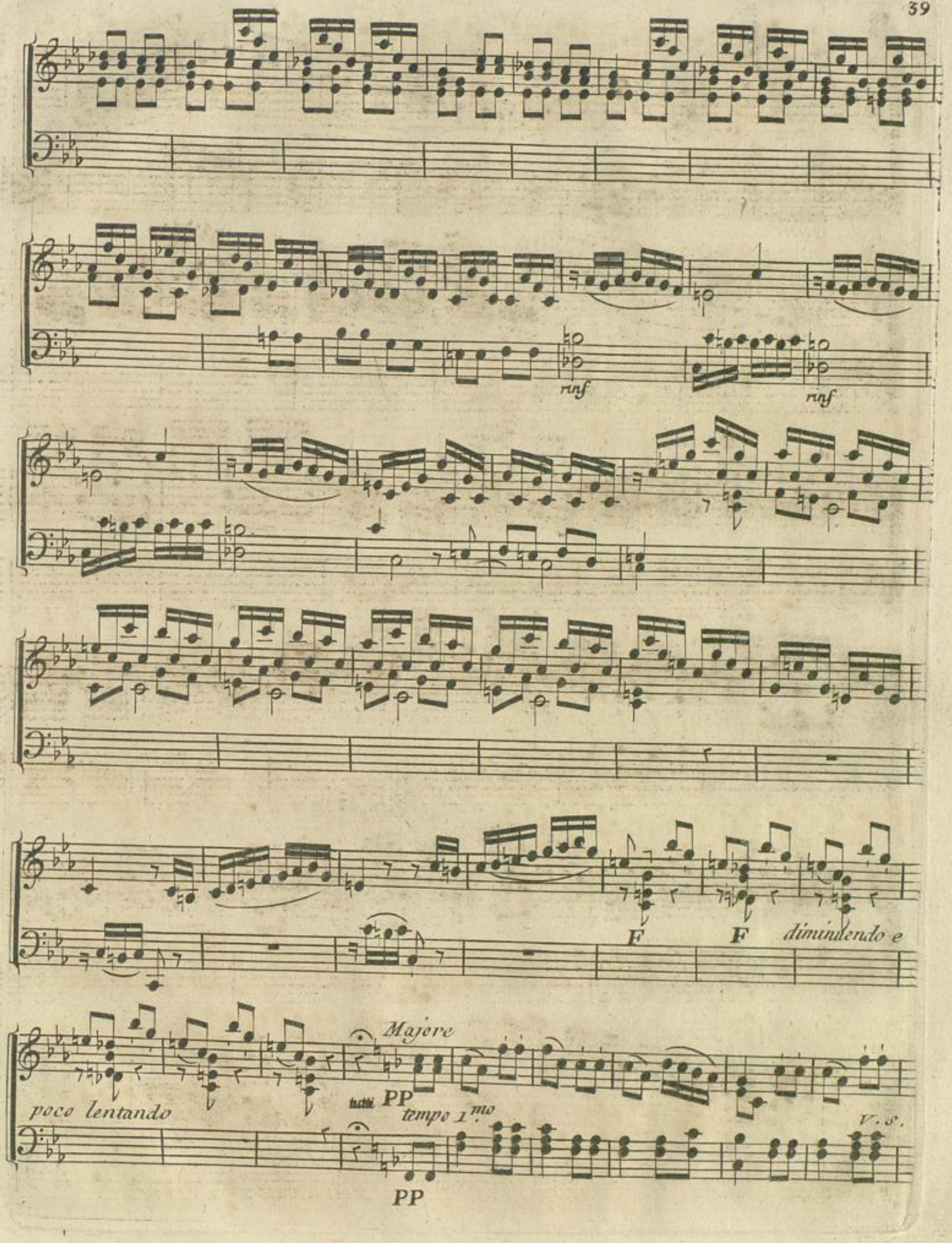

BLB Badische Landesbibliothek
Karlsruhe

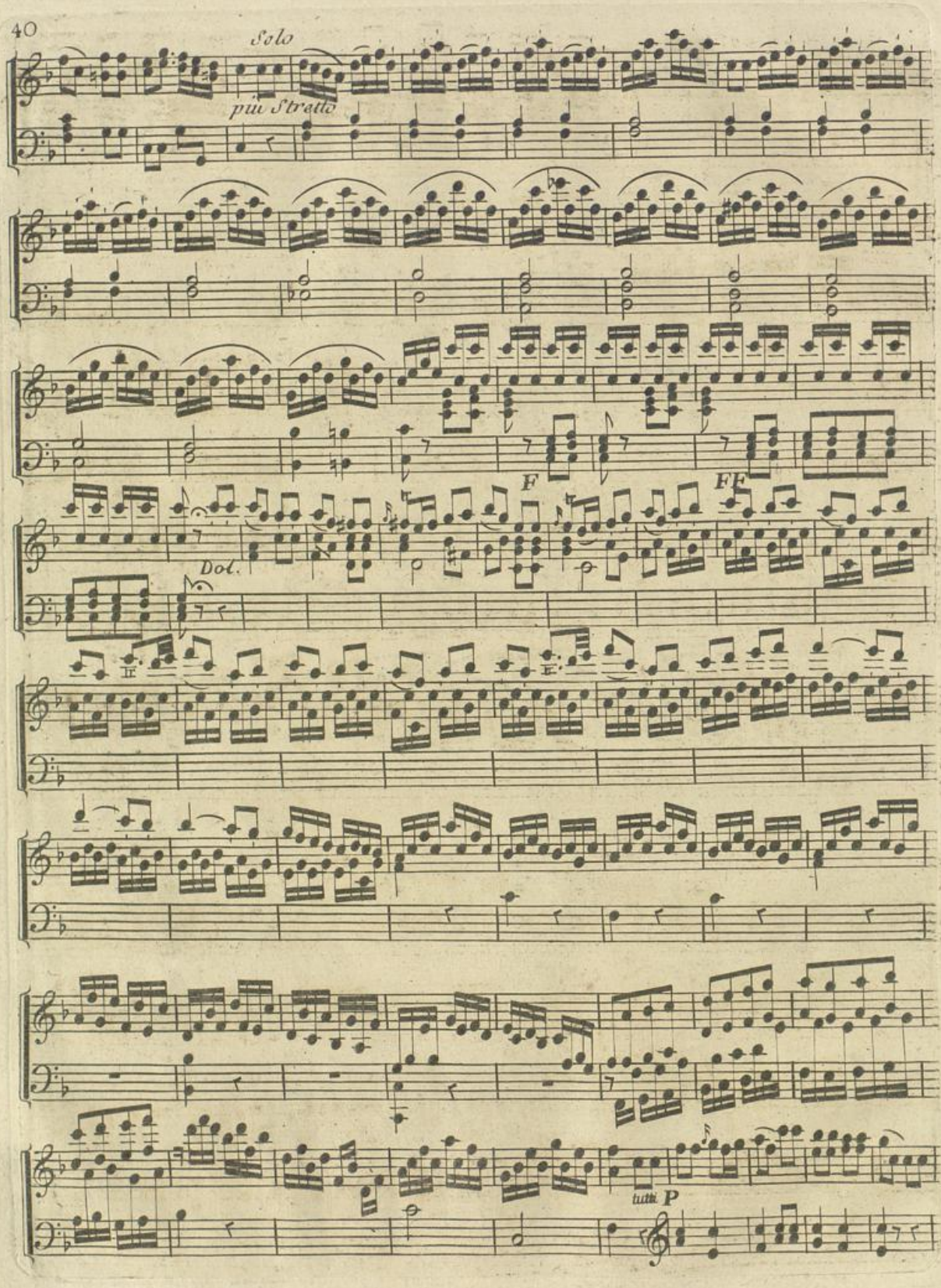

BLB Badische Landesbibliothek
Karlsruhe

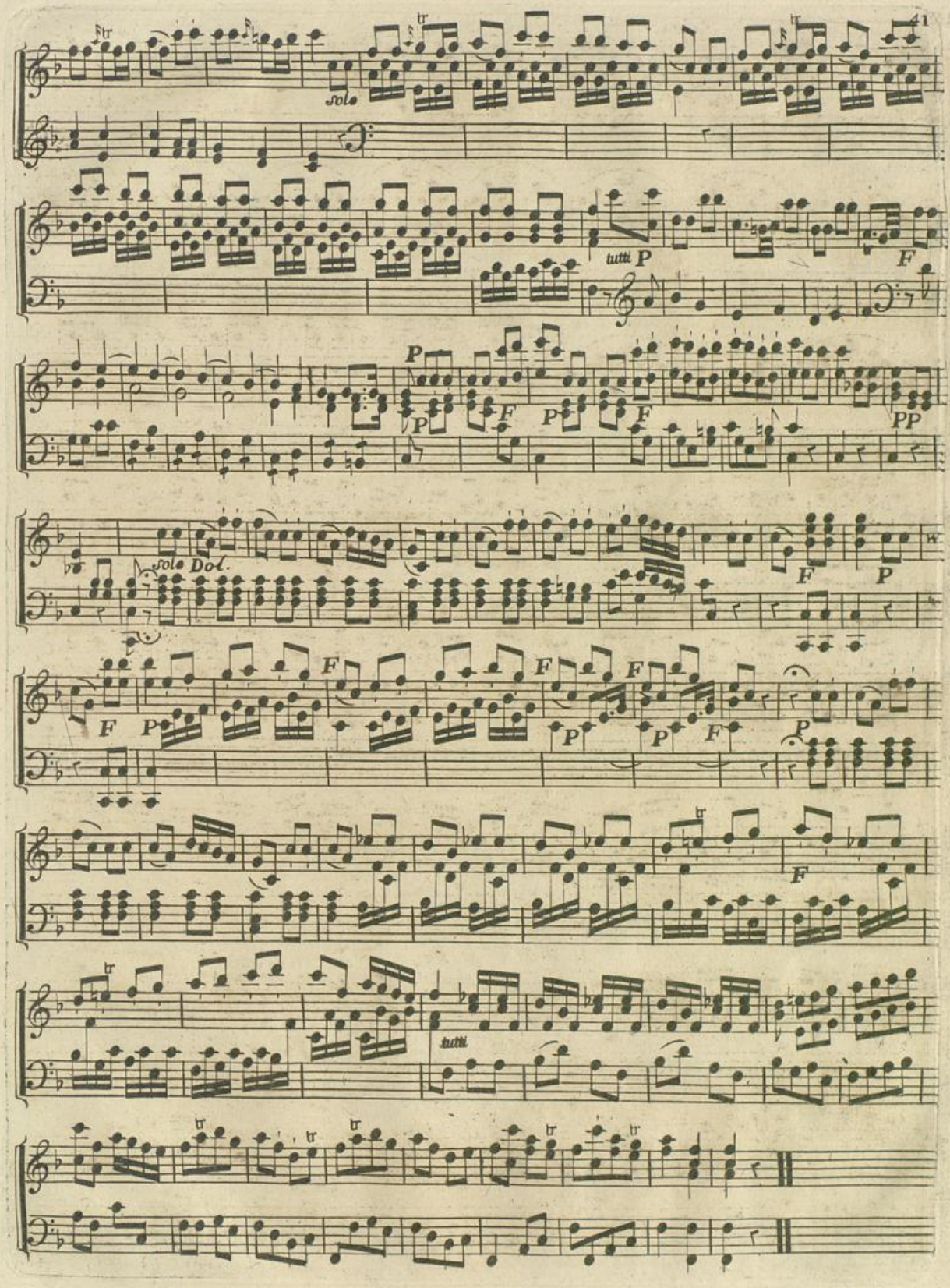

Badische Landesbibliothek
Karlsruhe

Concerto

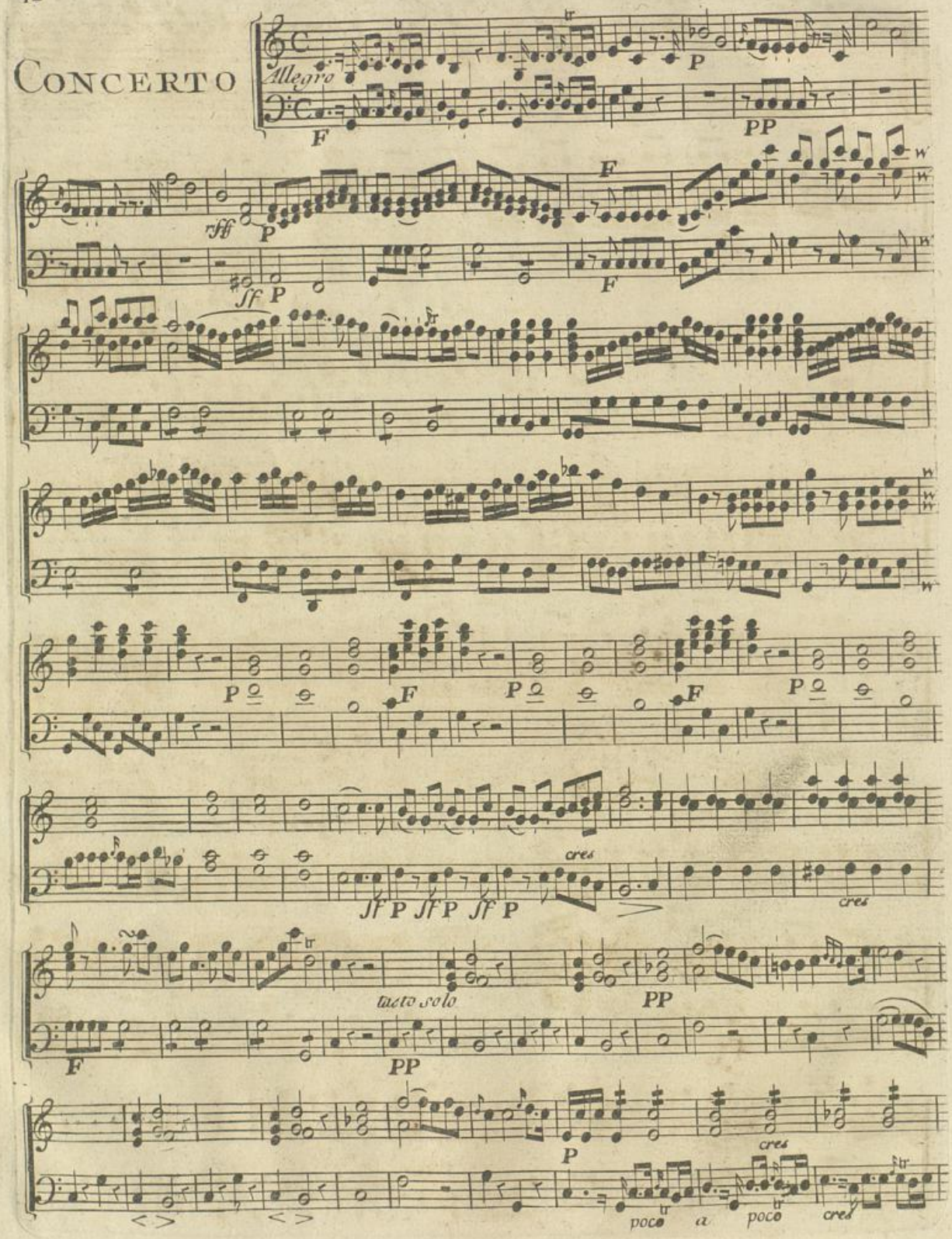

BLB Badische Landesbibliothek Karlsruhe

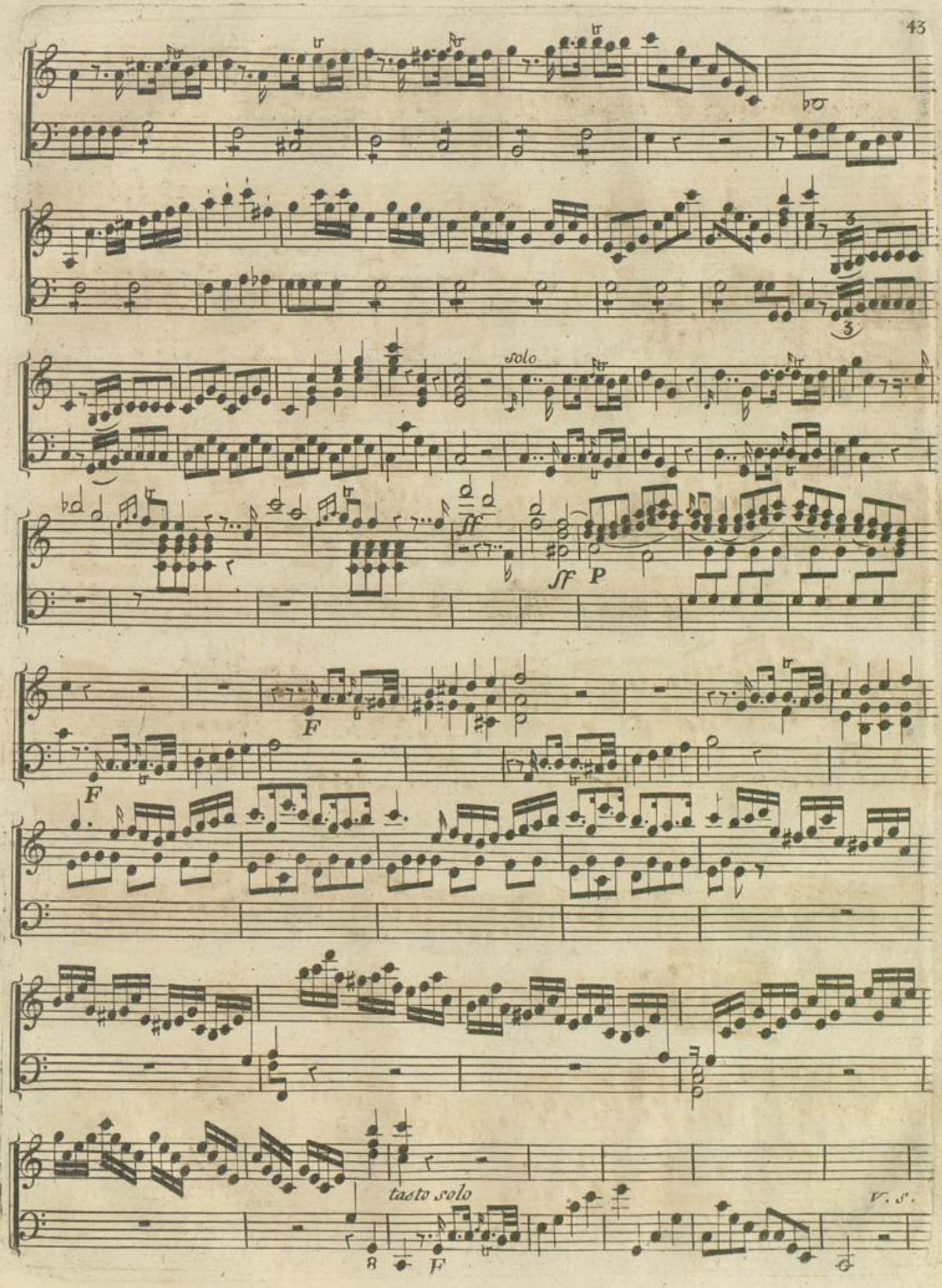

Badische Landesbibliothek
Karlsruhe

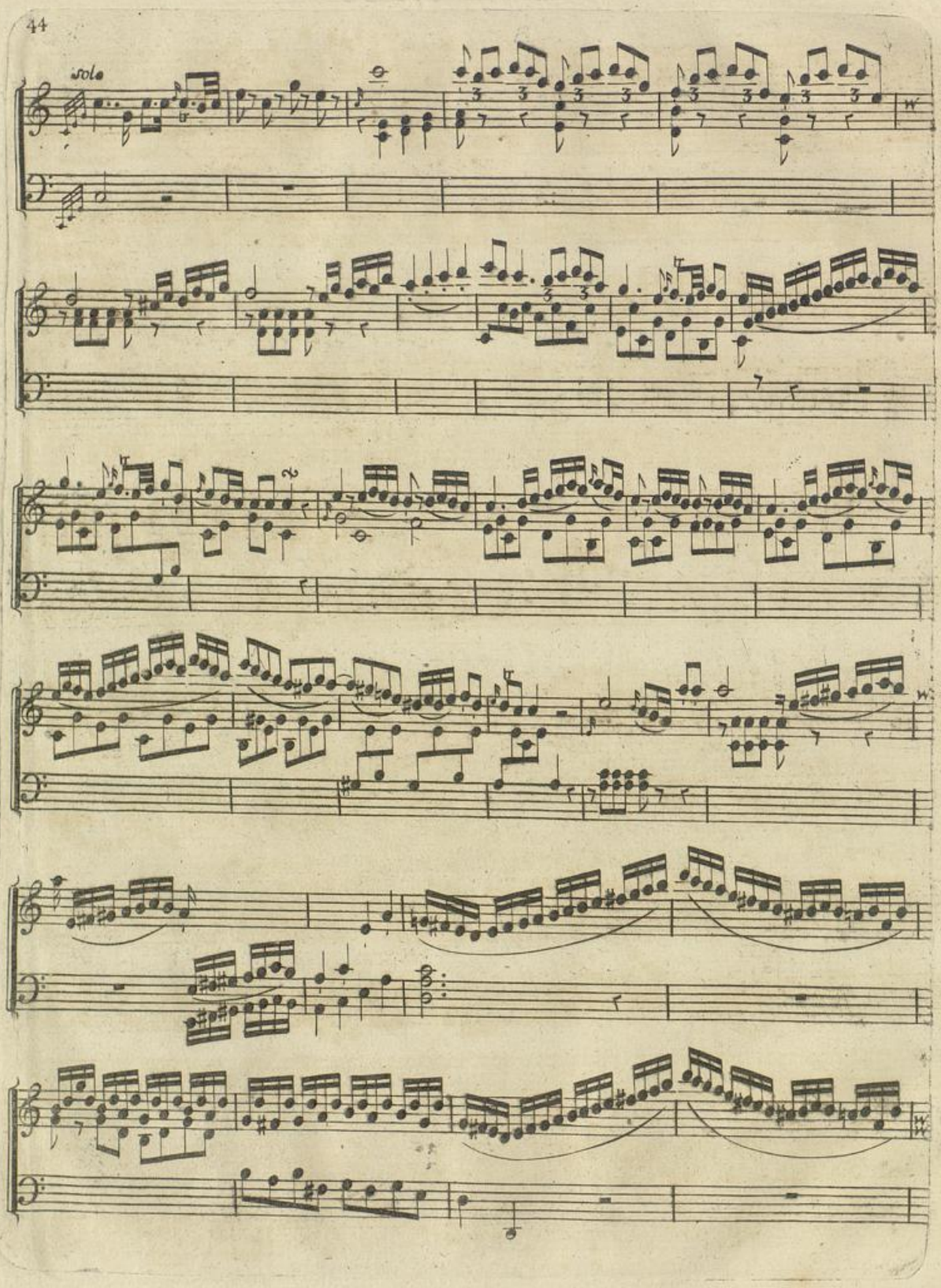

BLB Badische Landesbibliothek
Karlsruhe

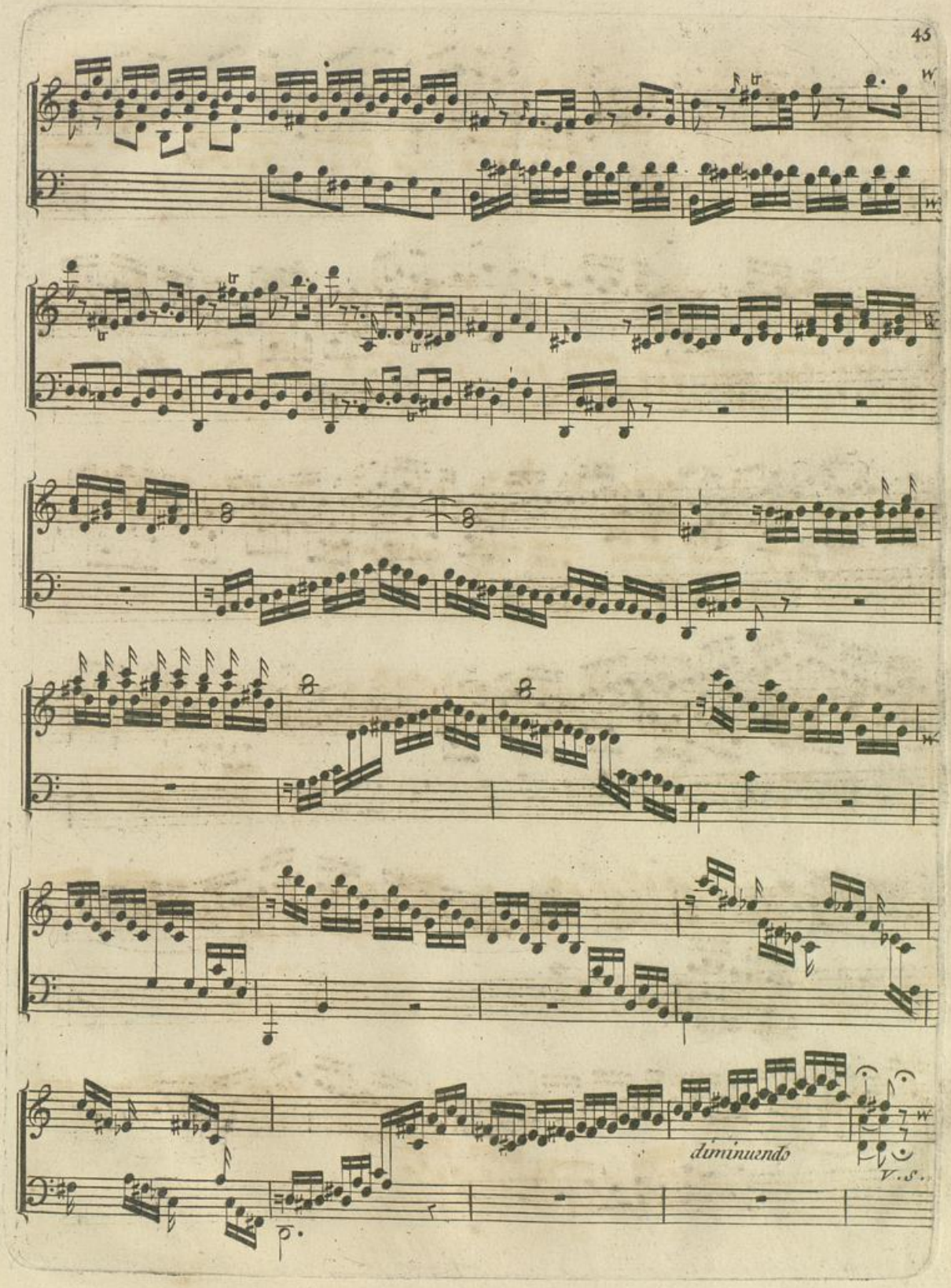

Badische Landesbibliothek
Karlsruhe

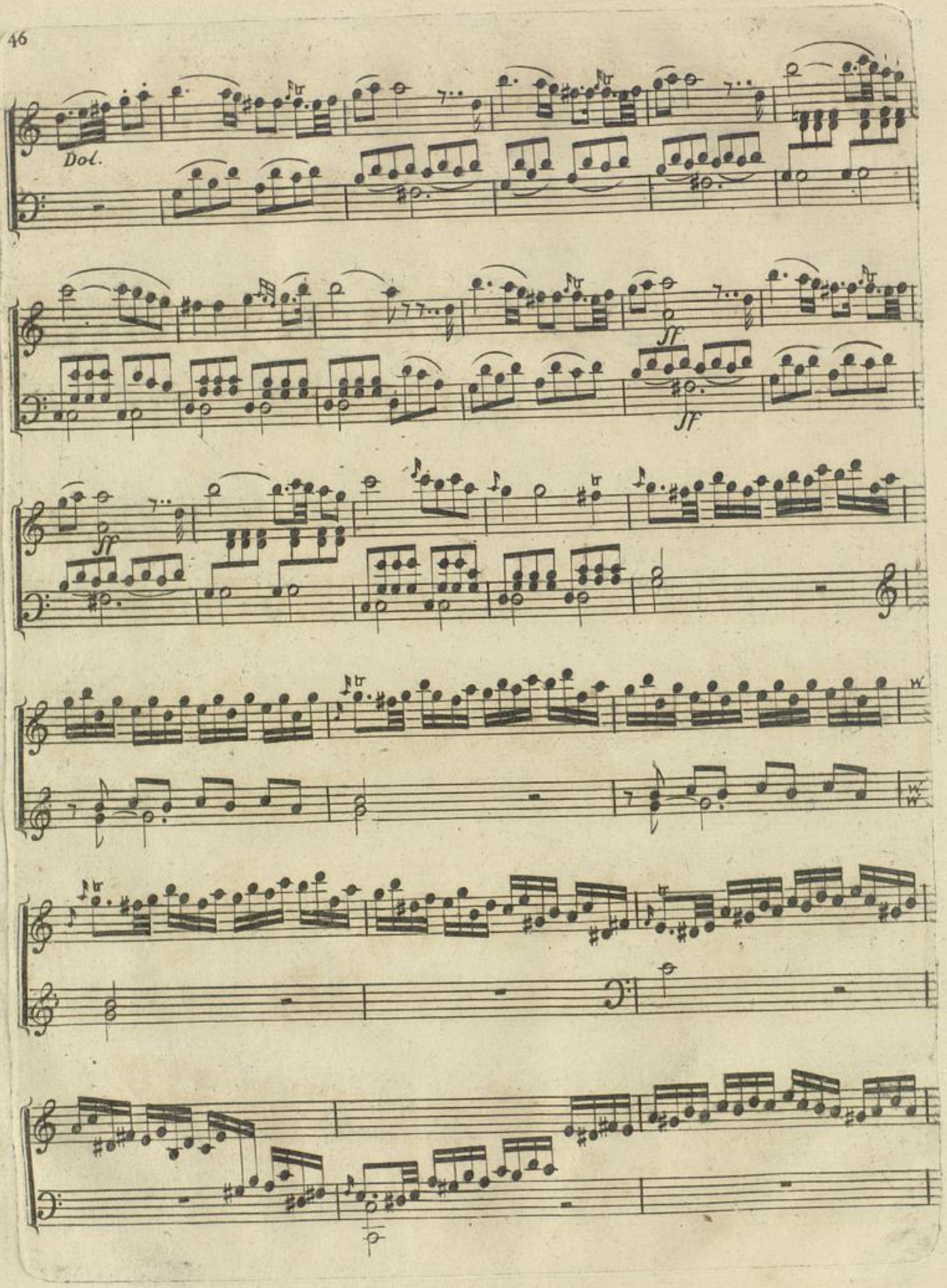

BLB Badische Landesbibliothek
Karlsruhe

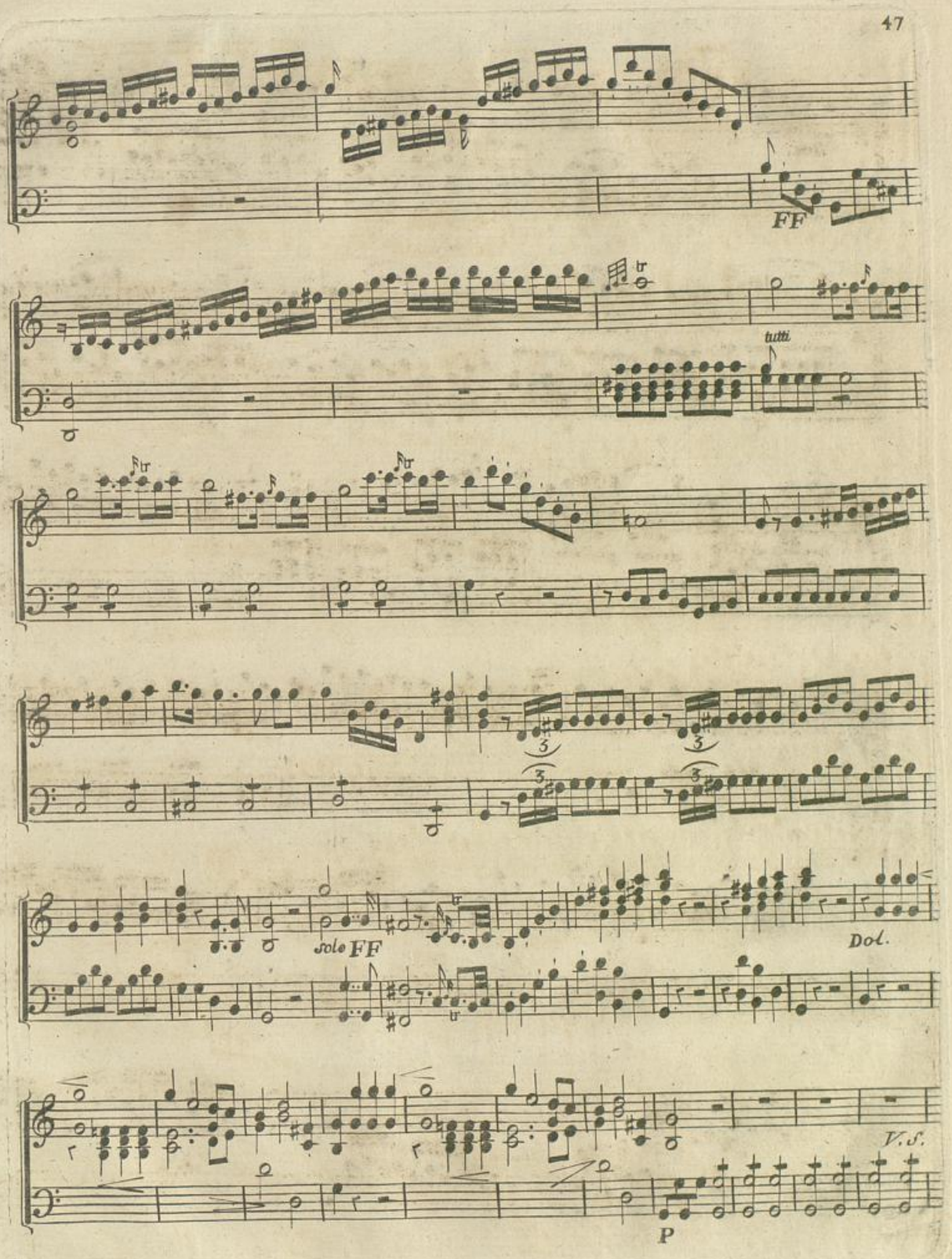

Badische Landesbibliothek
Karlsruhe

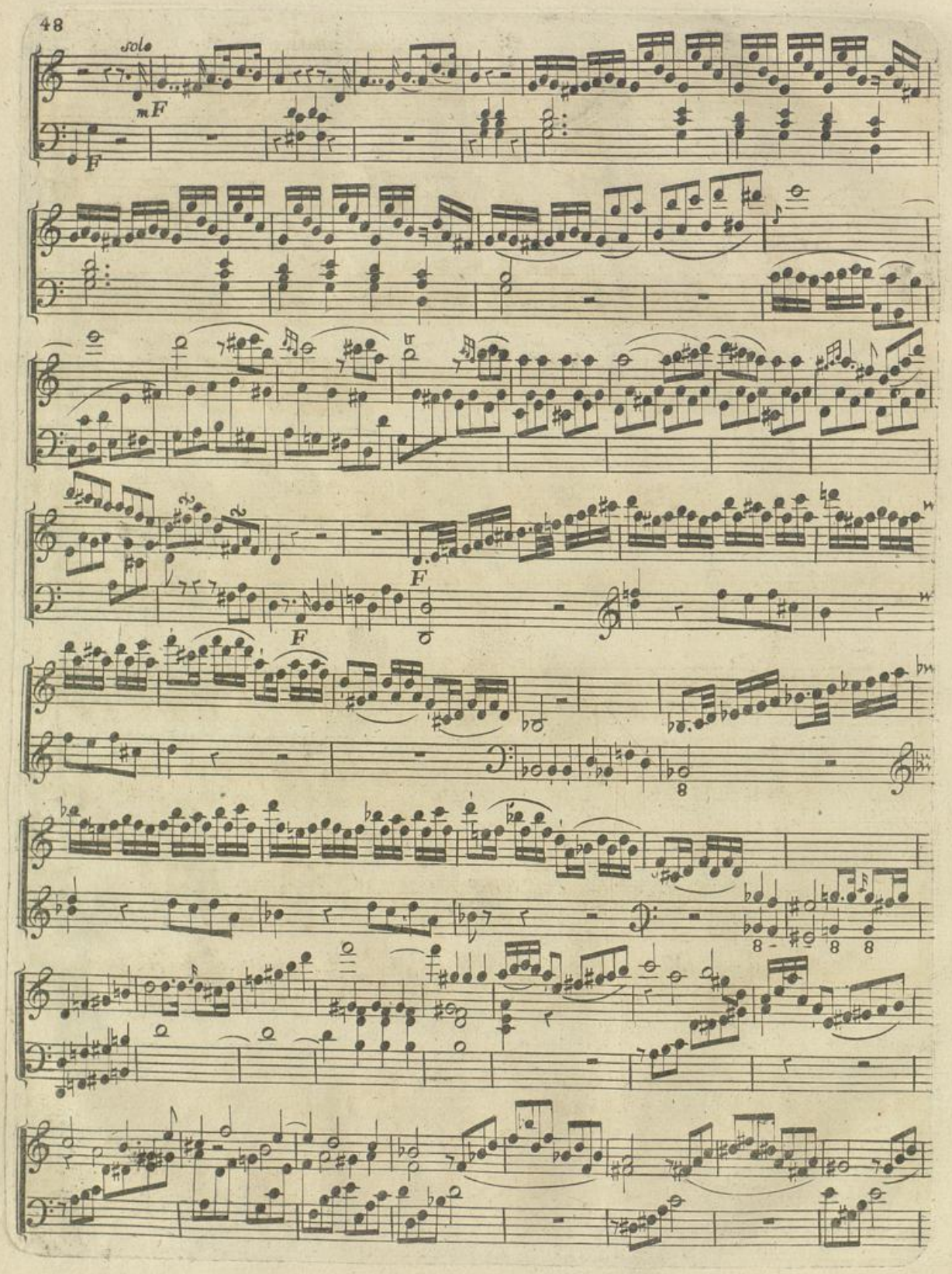

BLB Badische Landesbibliothek
Karlsruhe

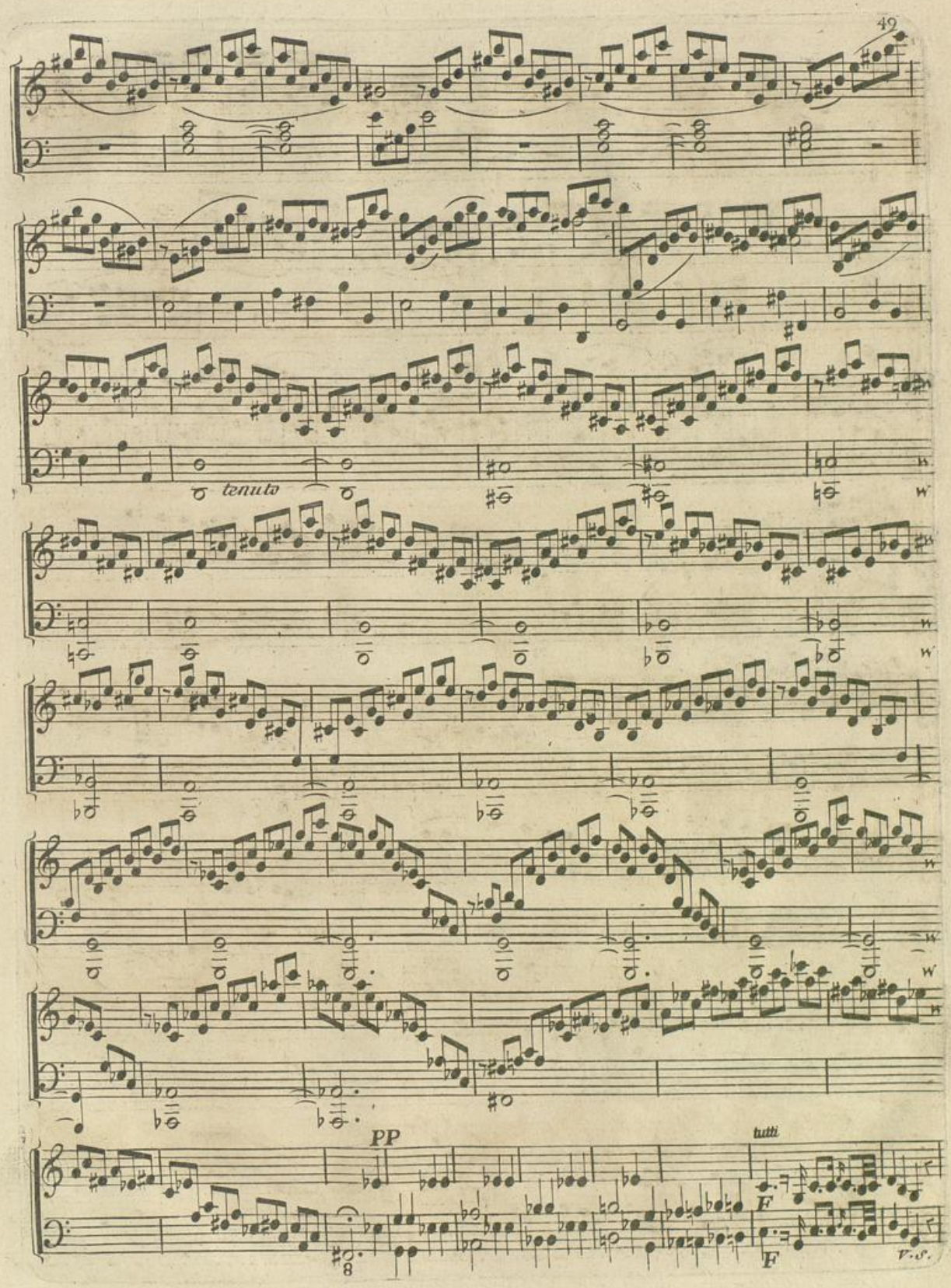

Badische Landesbibliothek
Karlsruhe

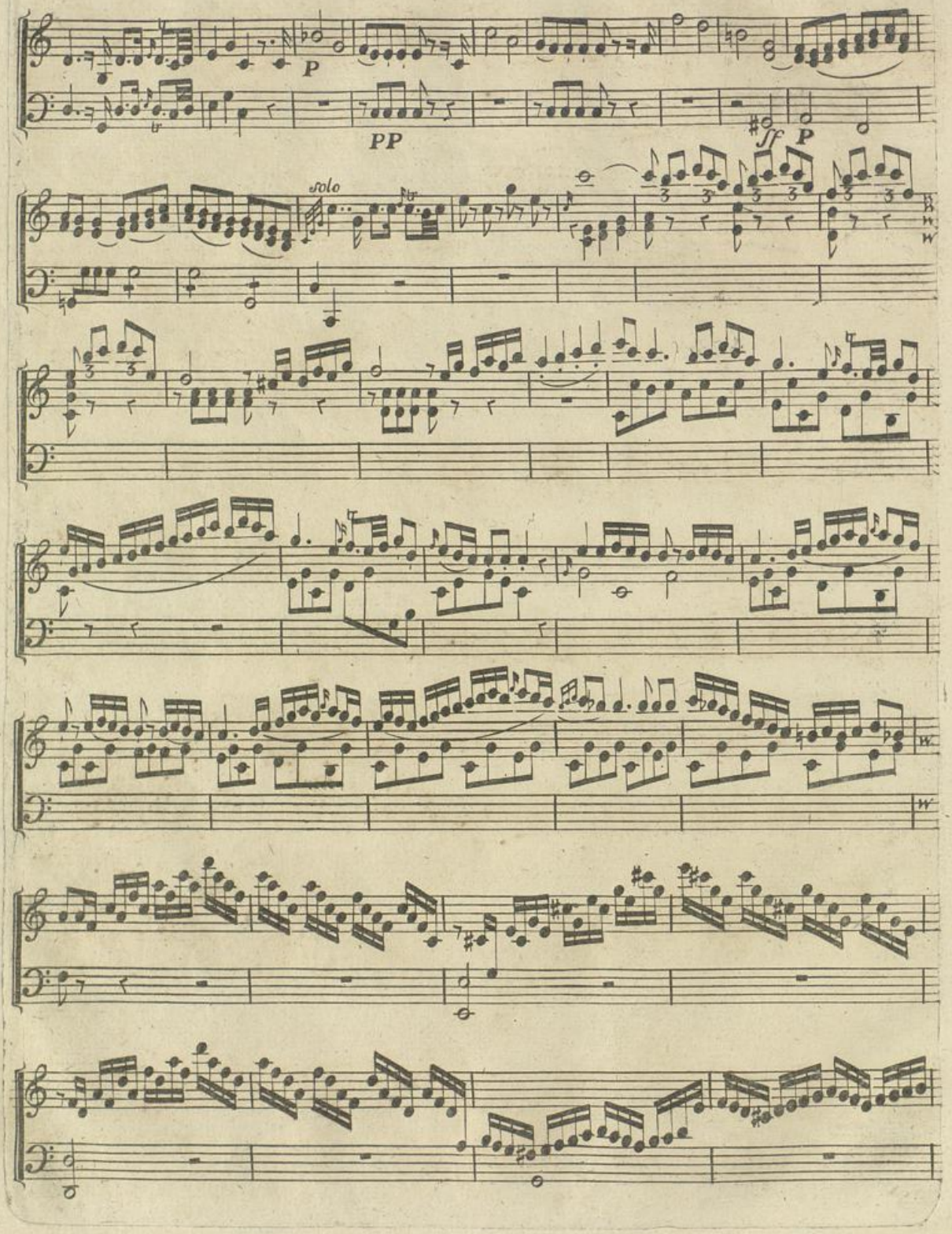

BLB Badische Landesbibliothek
Karlsruhe

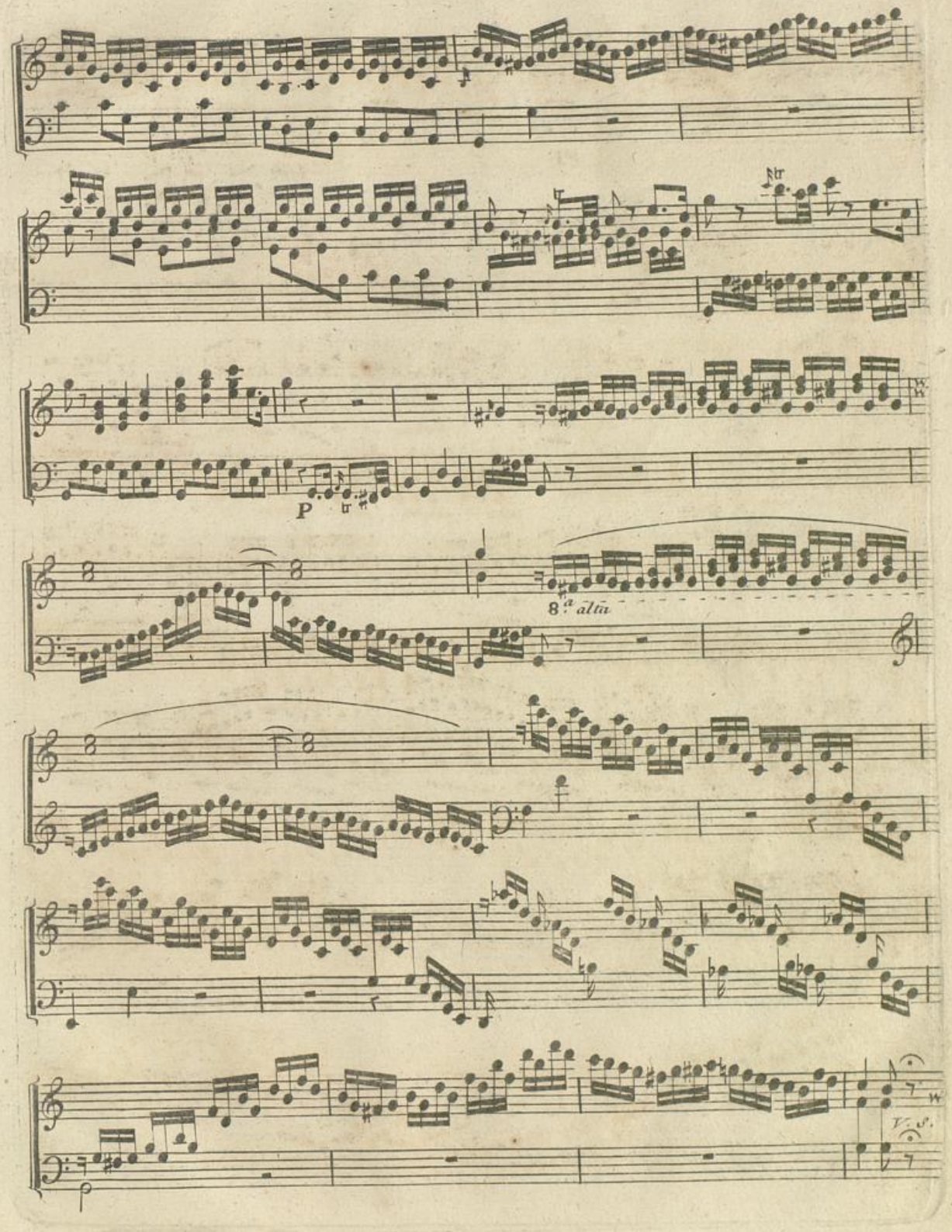
P
8va alta

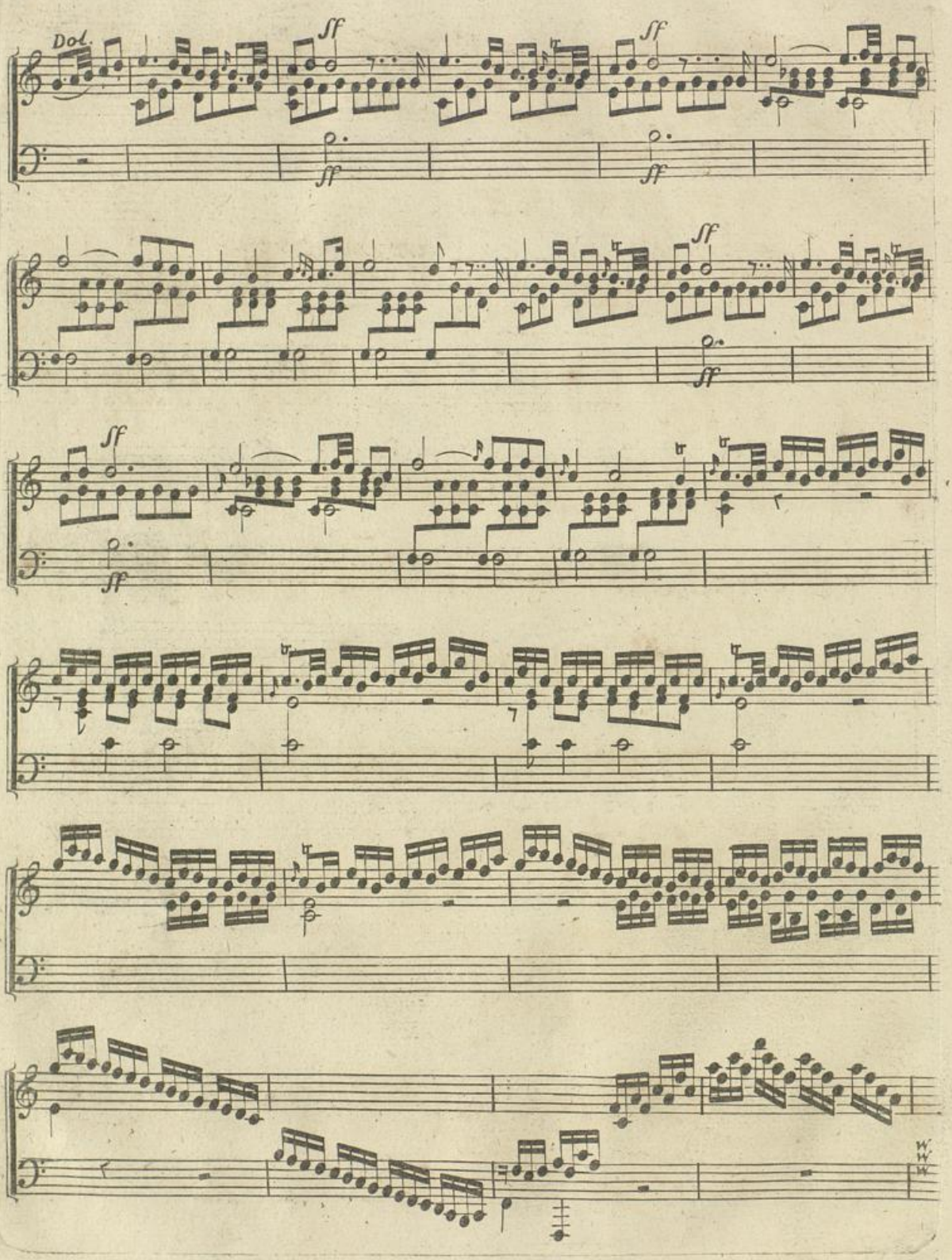

BLB Badische Landesbibliothek
Karlsruhe

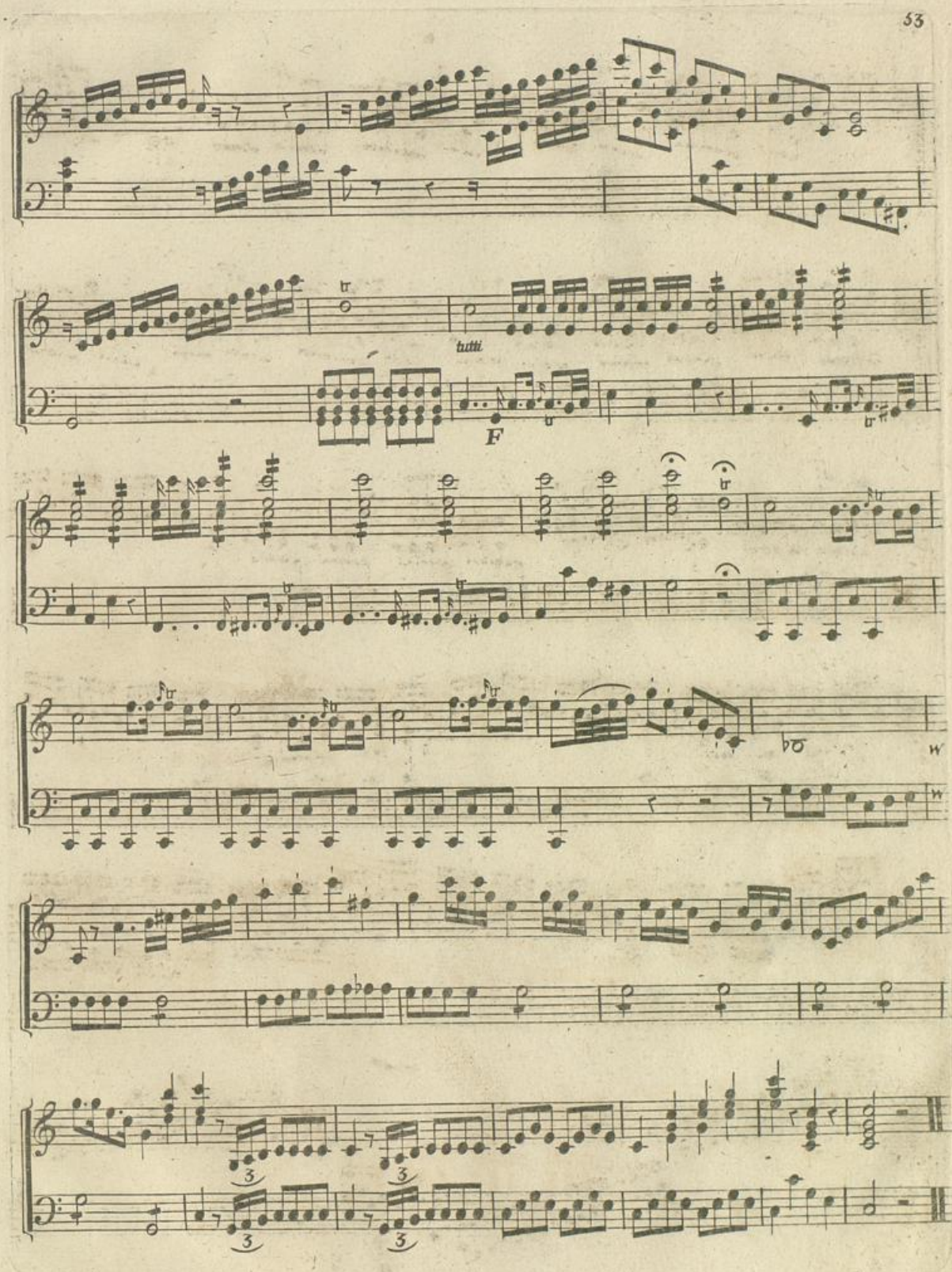

BLB Badische Landesbibliothek
Karlsruhe

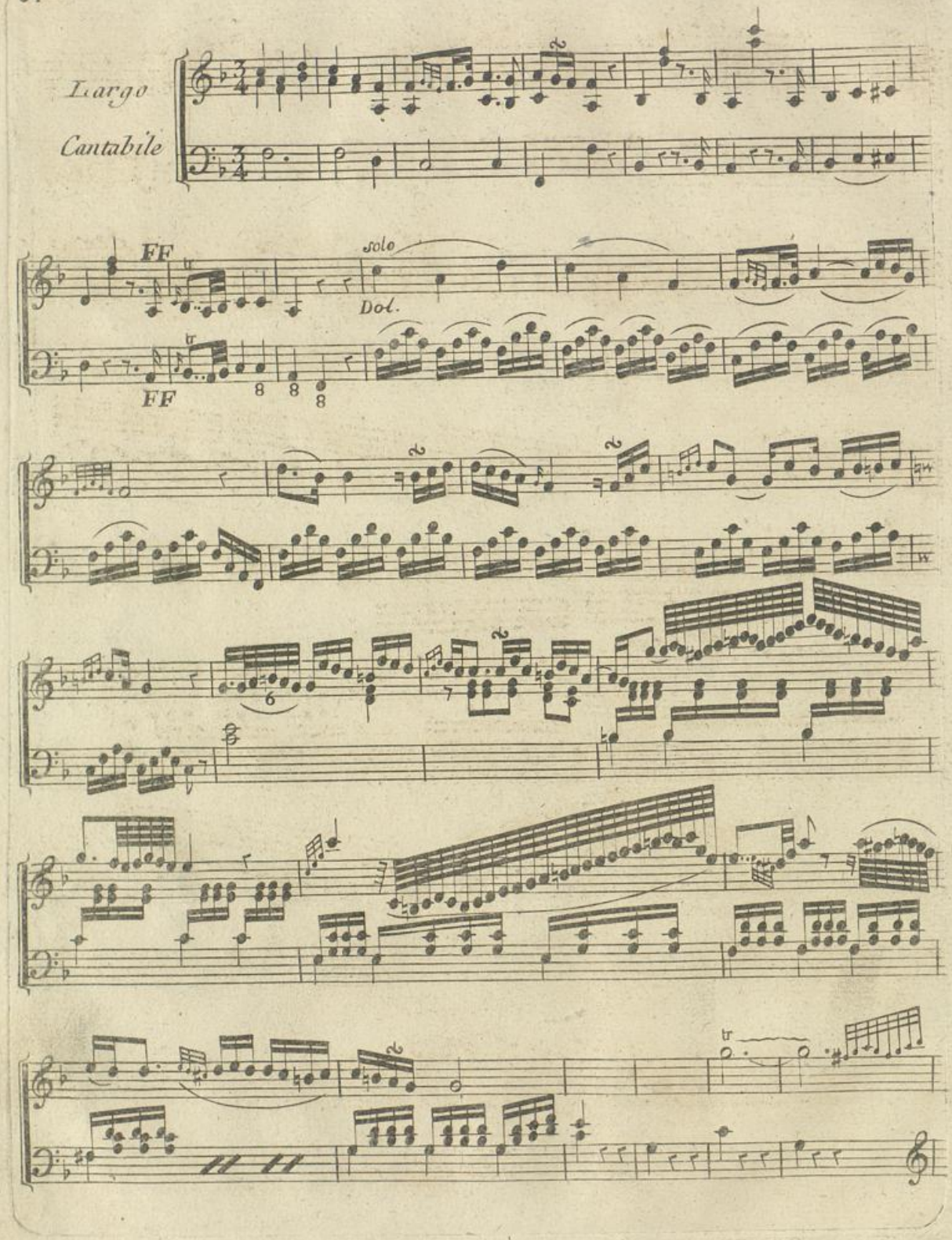

BLB Badische Landesbibliothek
Karlsruhe

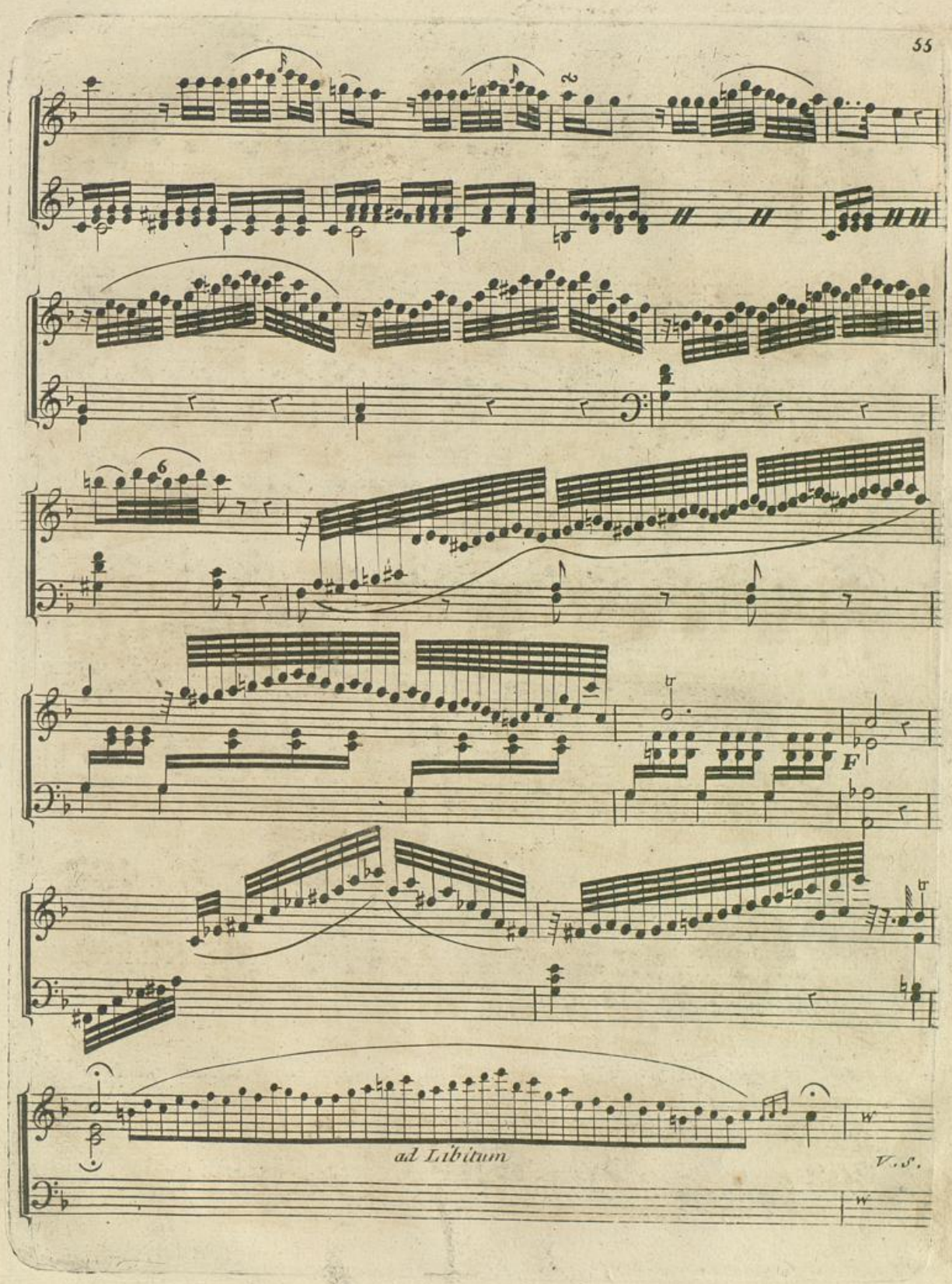

Badische Landesbibliothek
Karlsruhe

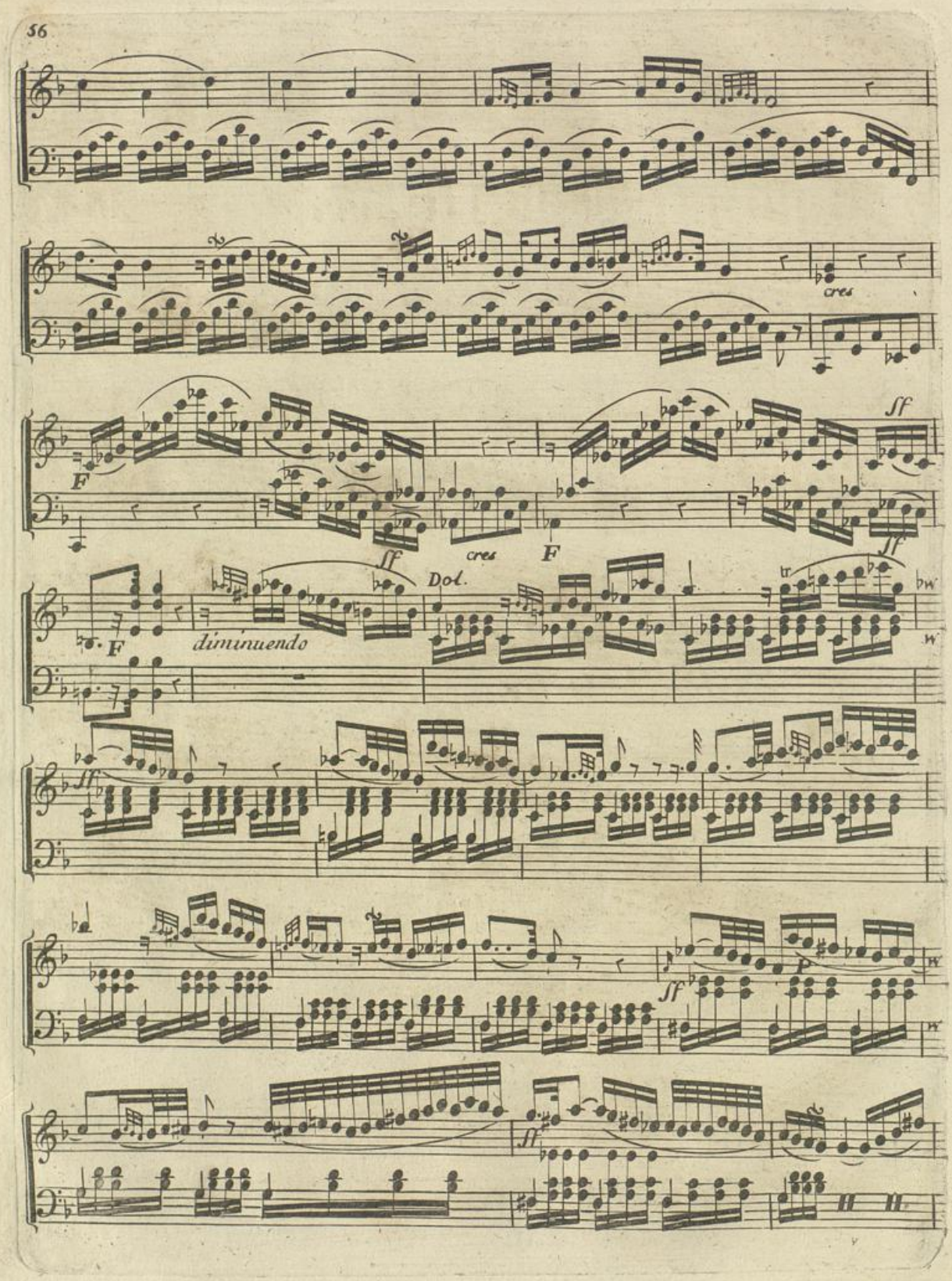

BLB Badische Landesbibliothek Karlsruhe

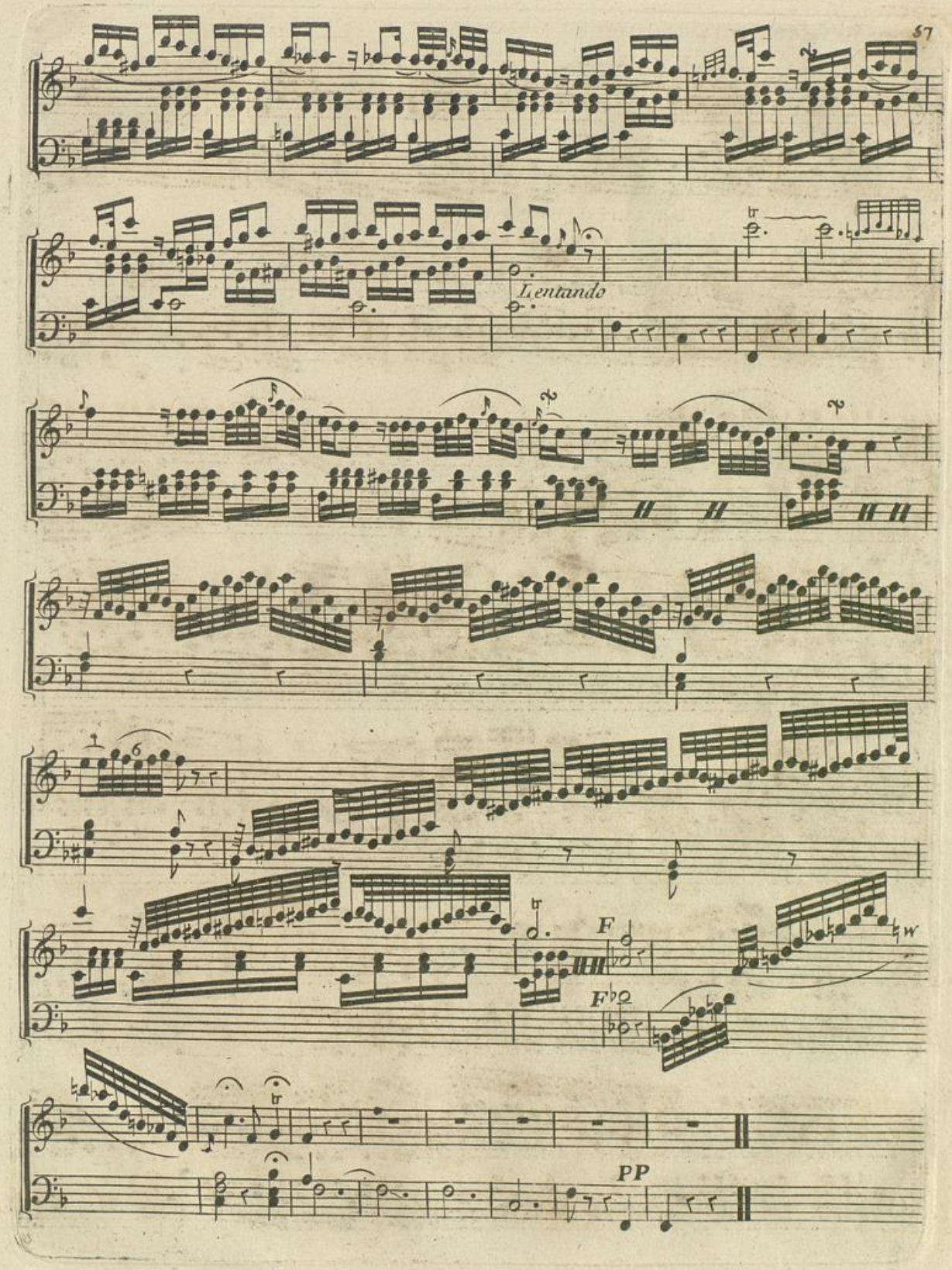

BLB Badische Landesbibliothek
Karlsruhe

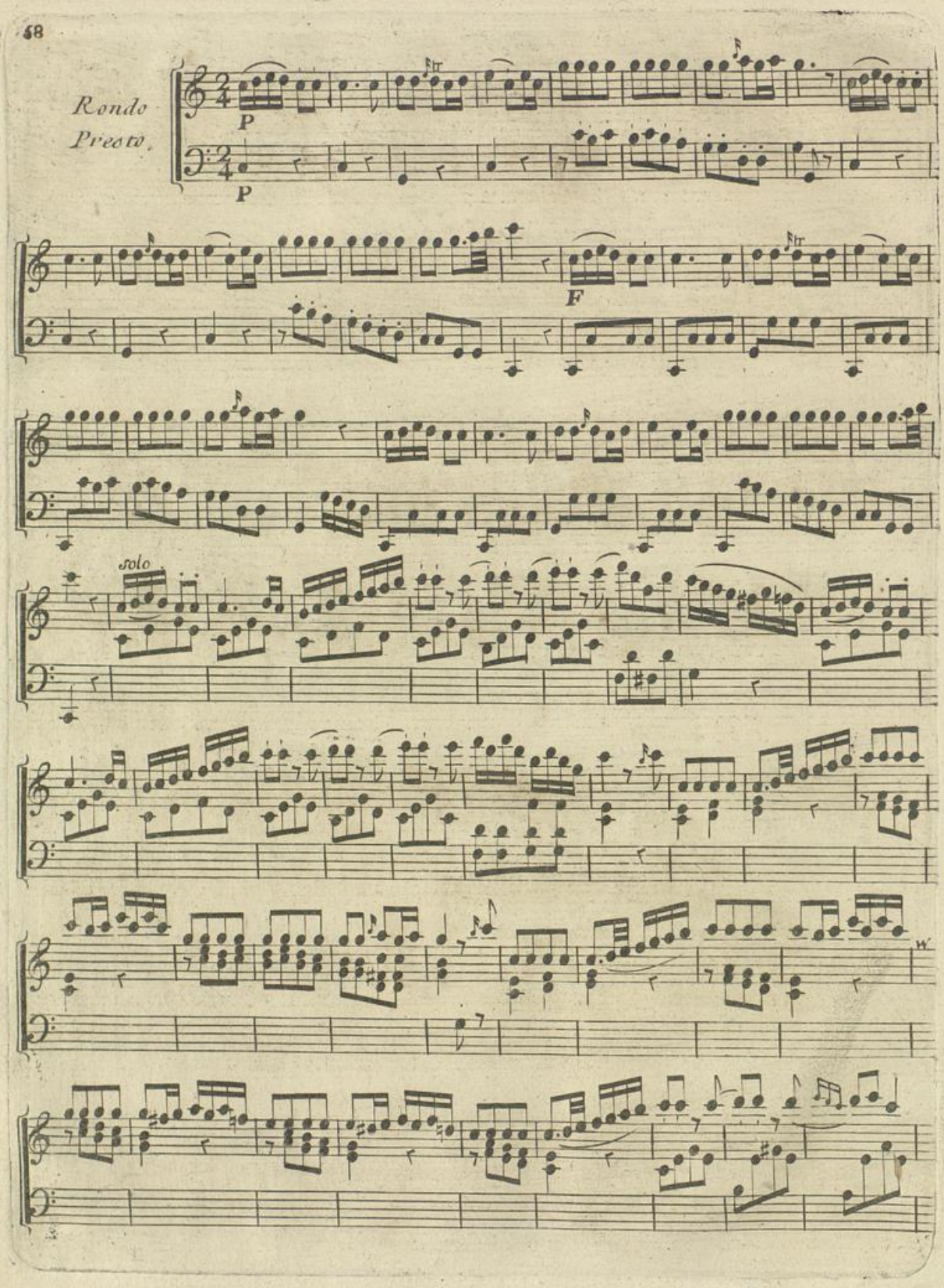

BLB Badische Landesbibliothek
Karlsruhe

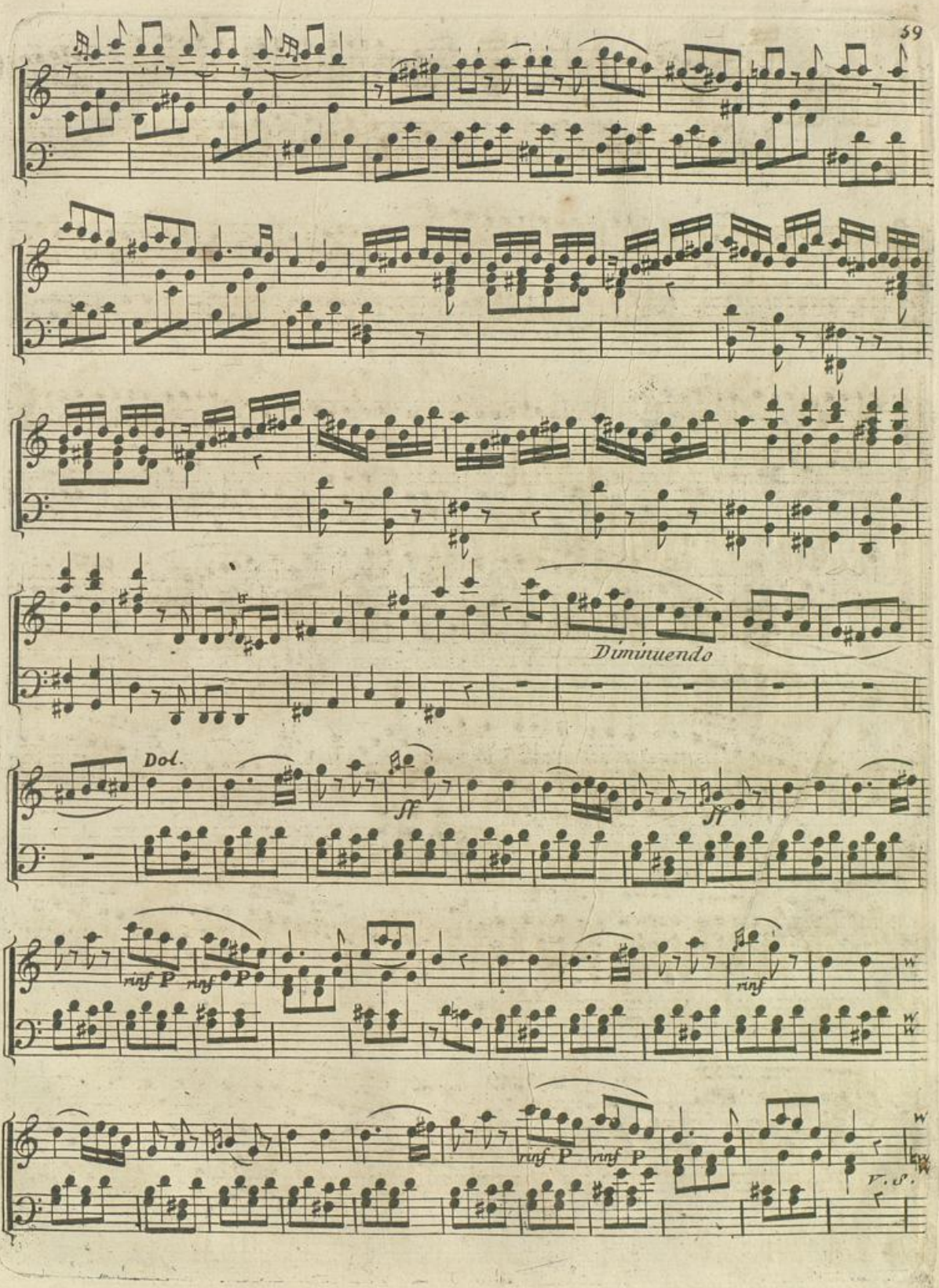

BLB Badische Landesbibliothek Karlsruhe

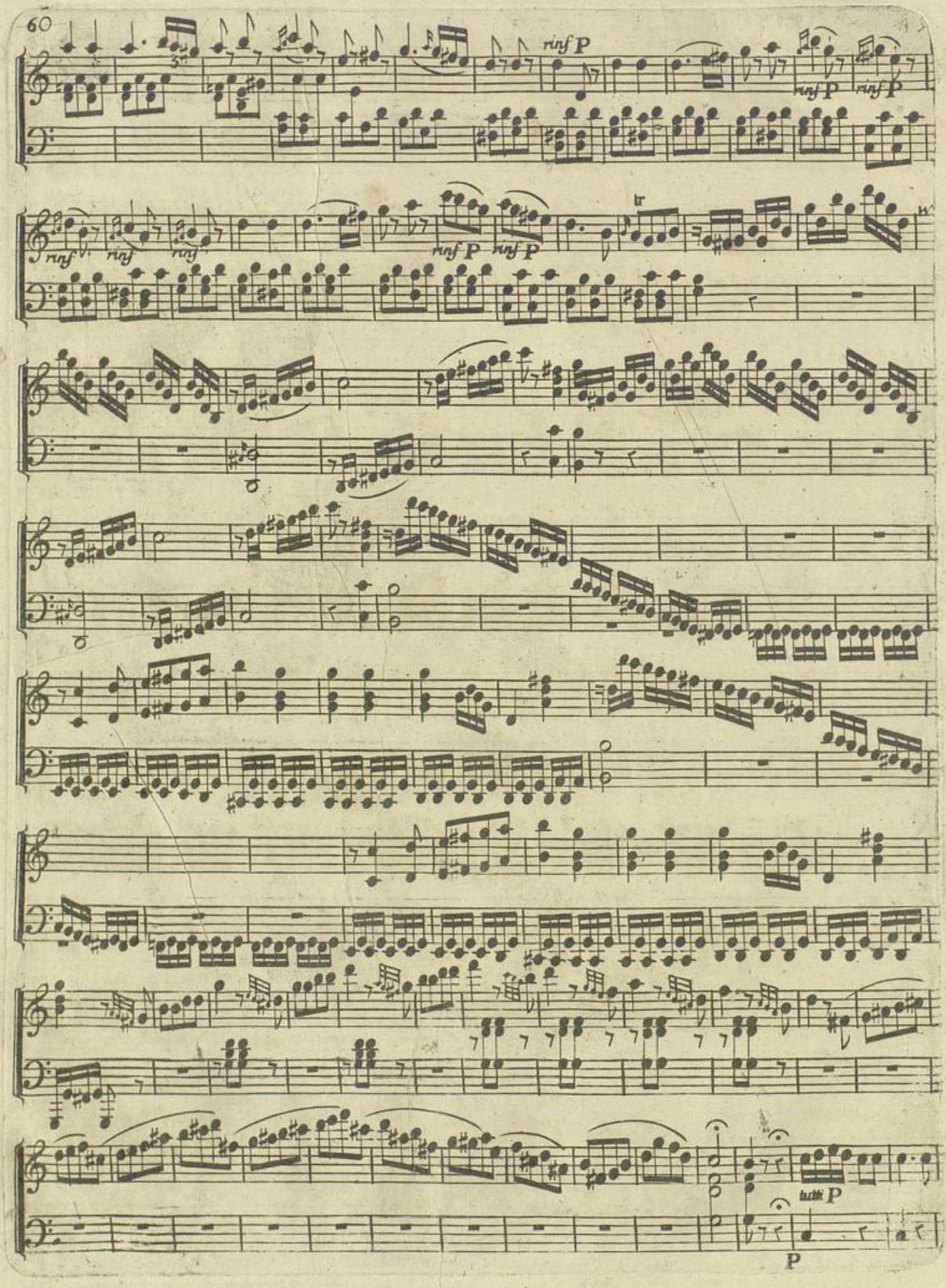

Badische Landesbibliothek
Karlsruhe

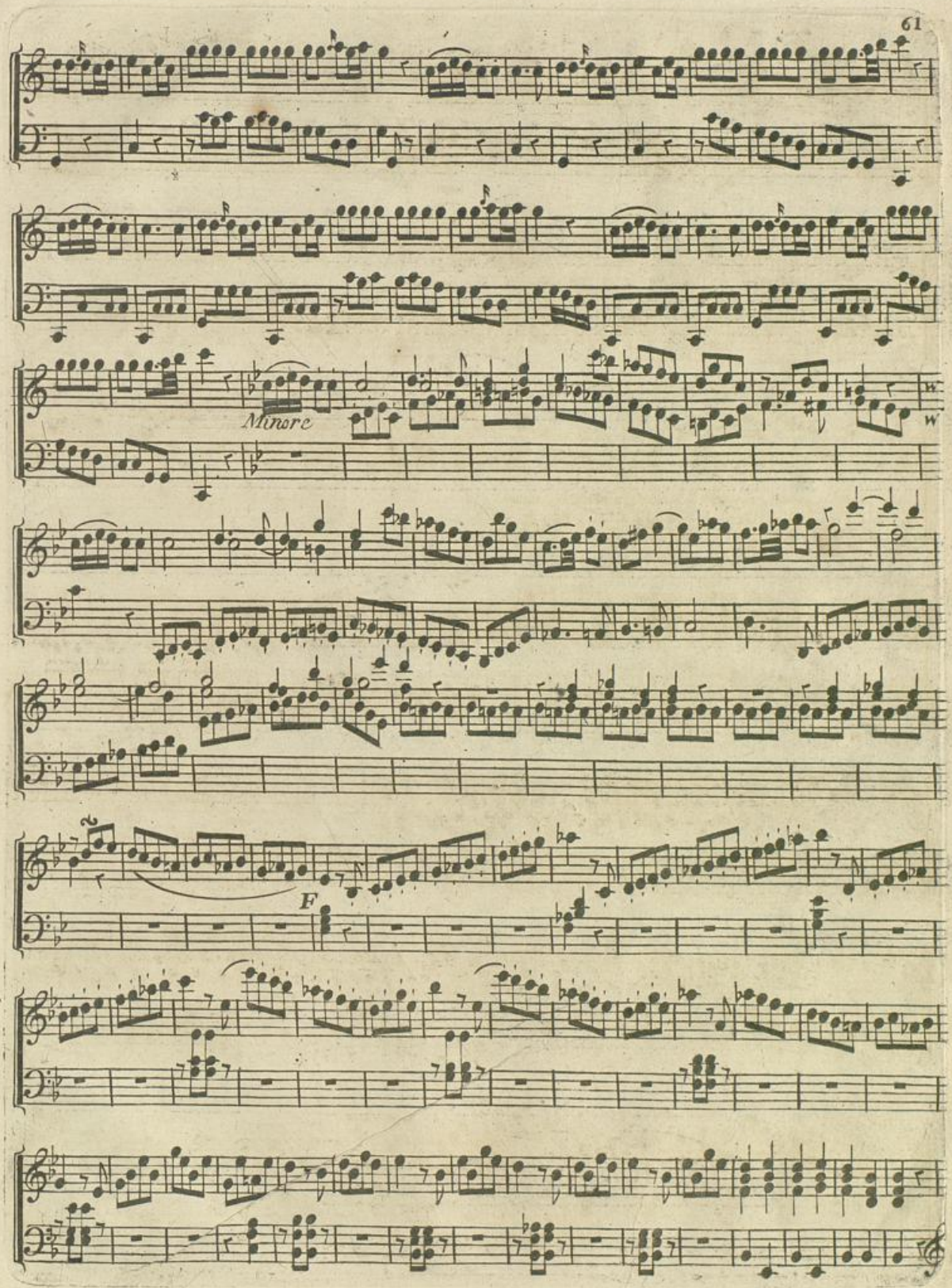

BLB Badische Landesbibliothek
Karlsruhe

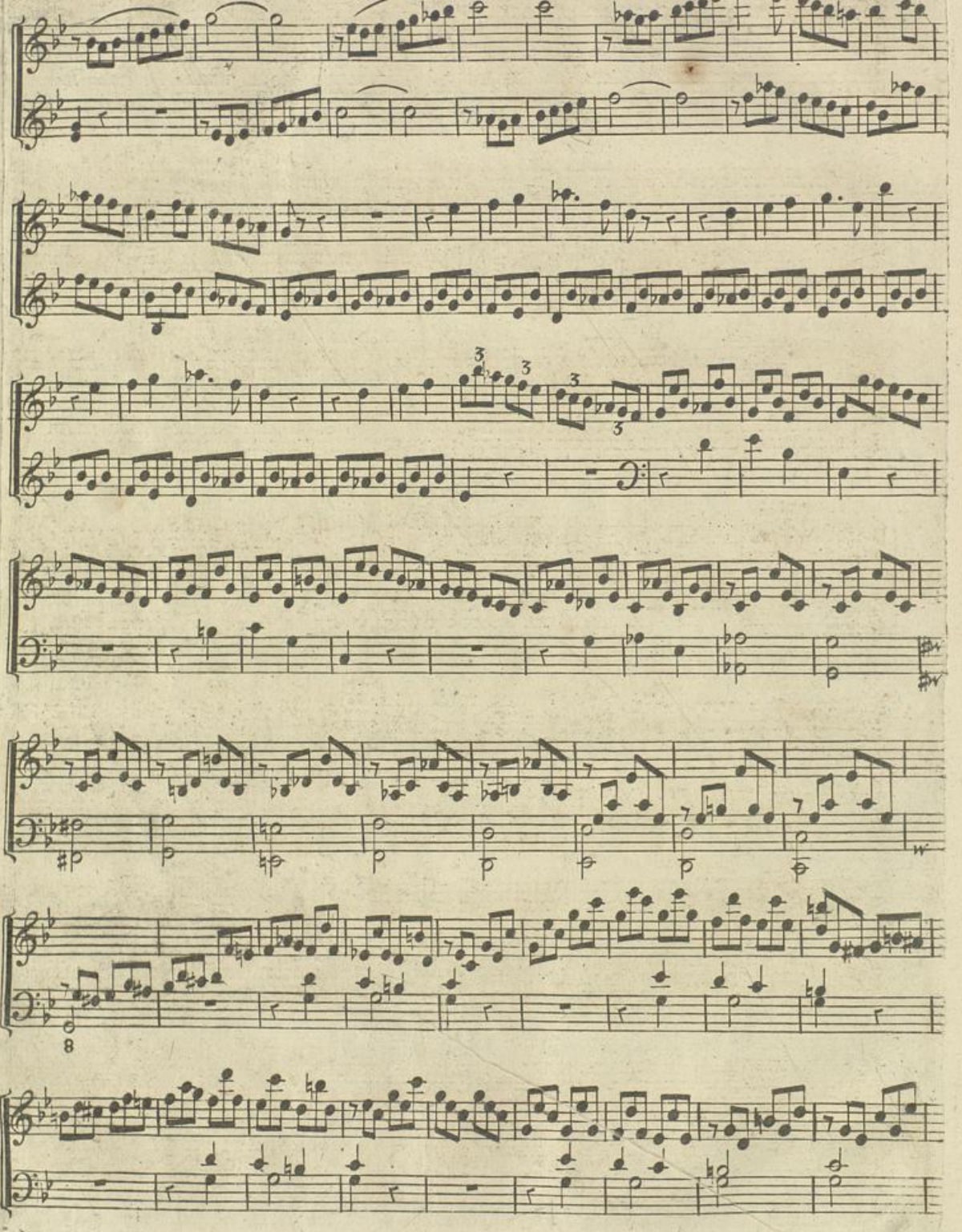

BLB Badische Landesbibliothek
Karlsruhe

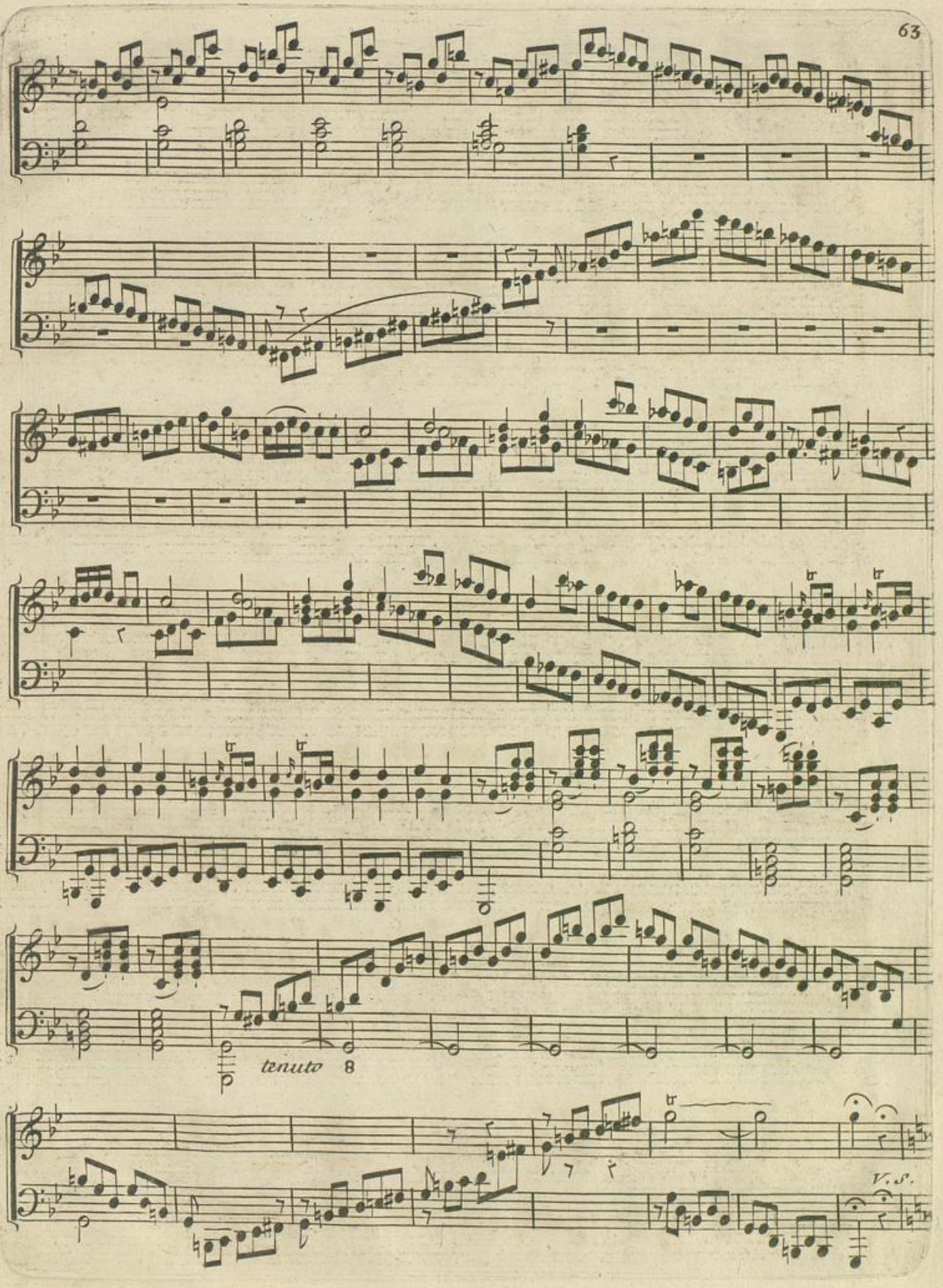

BLB Badische Landesbibliothek
Karlsruhe

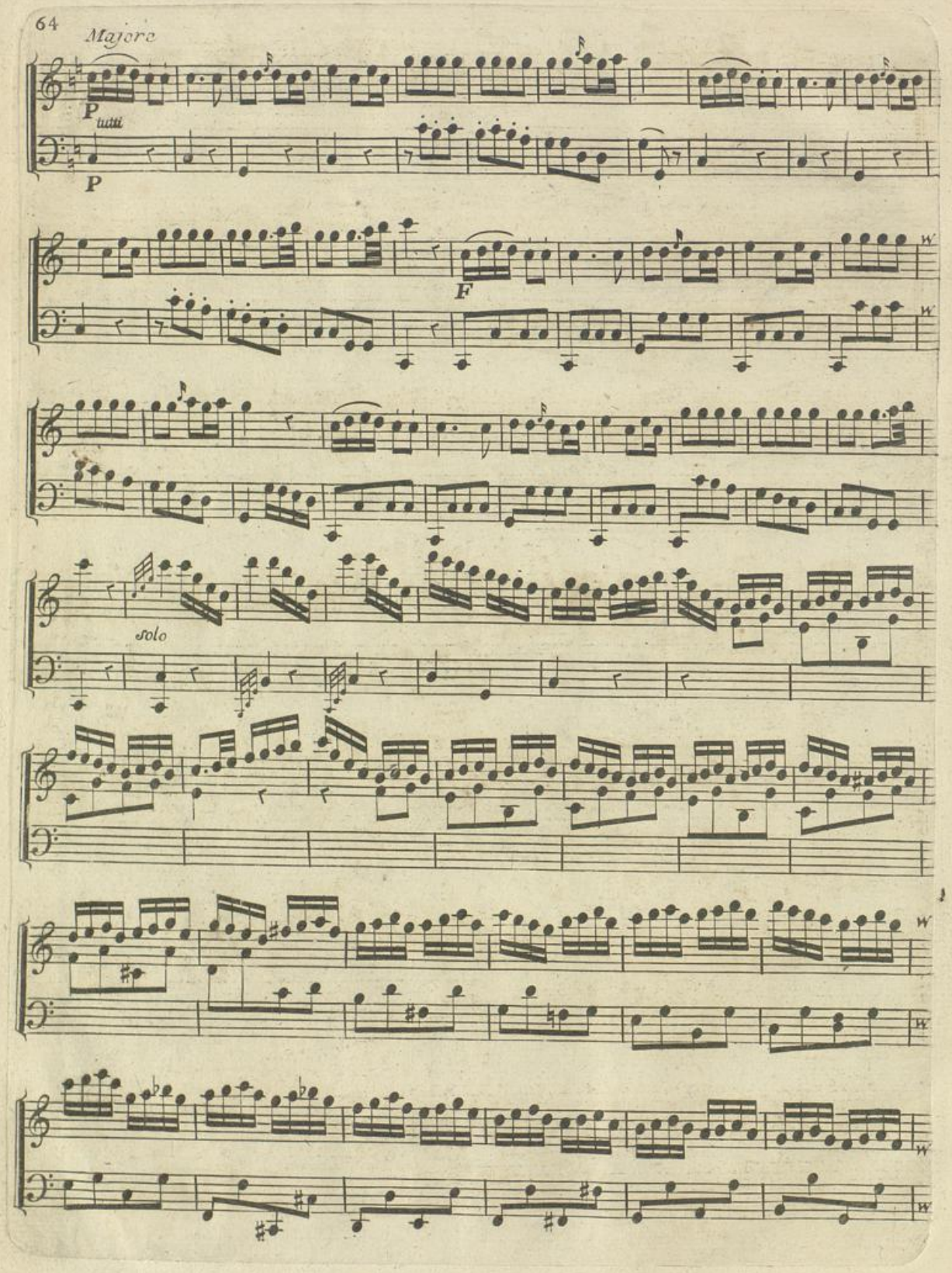

BLB Badische Landesbibliothek Karlsruhe

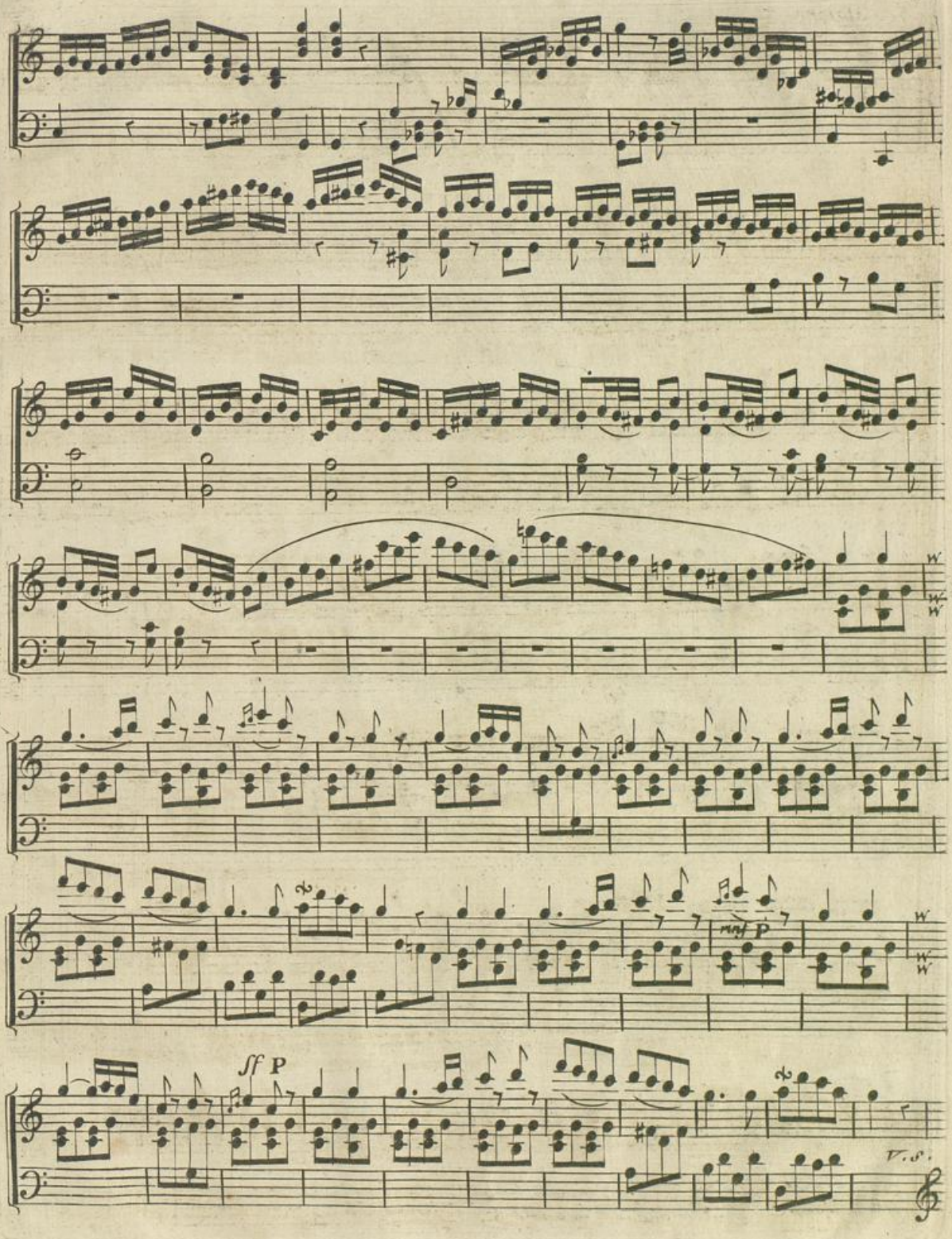

Badische Landesbibliothek
Karlsruhe

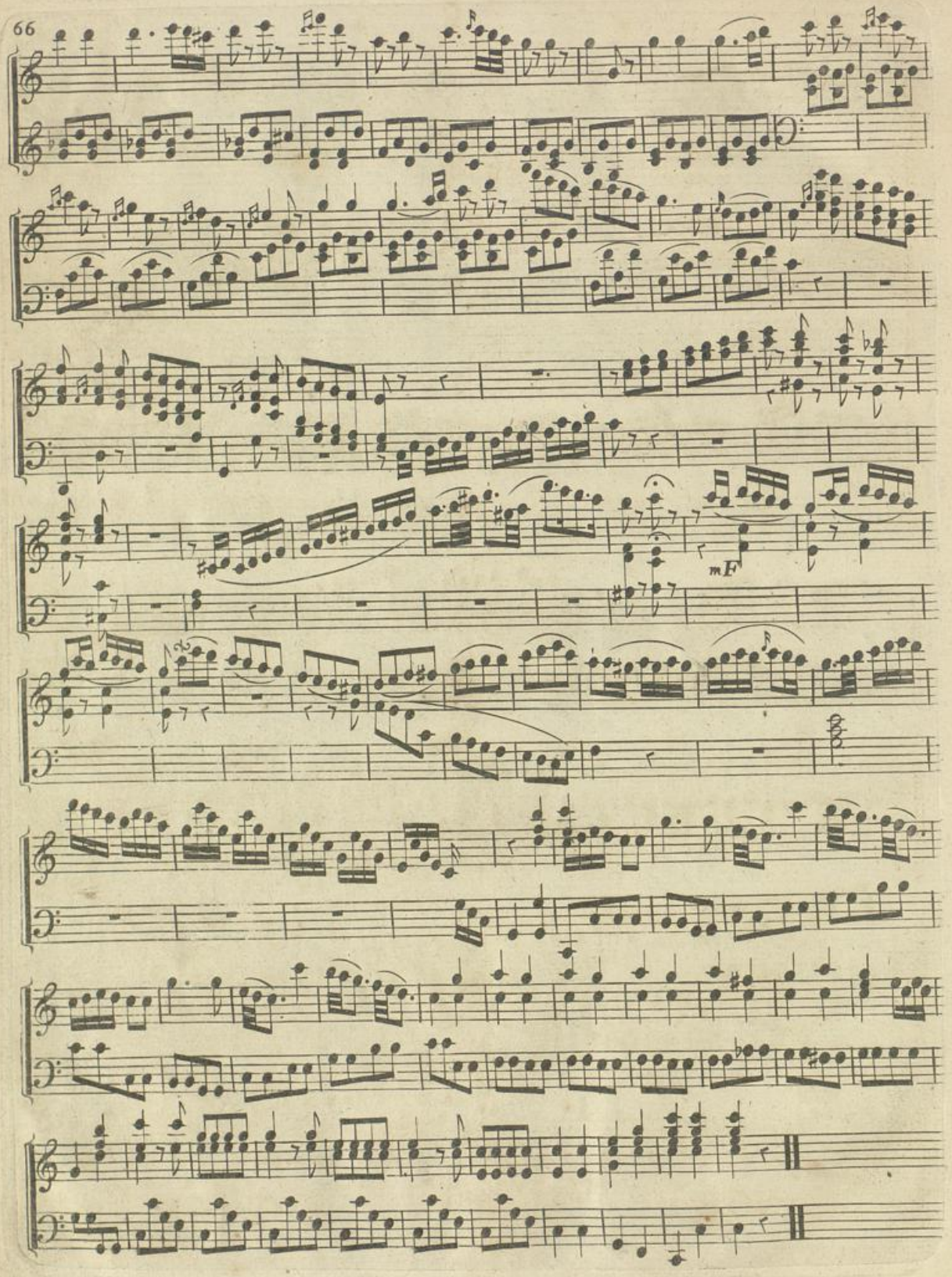

Badische Landesbibliothek
Karlsruhe

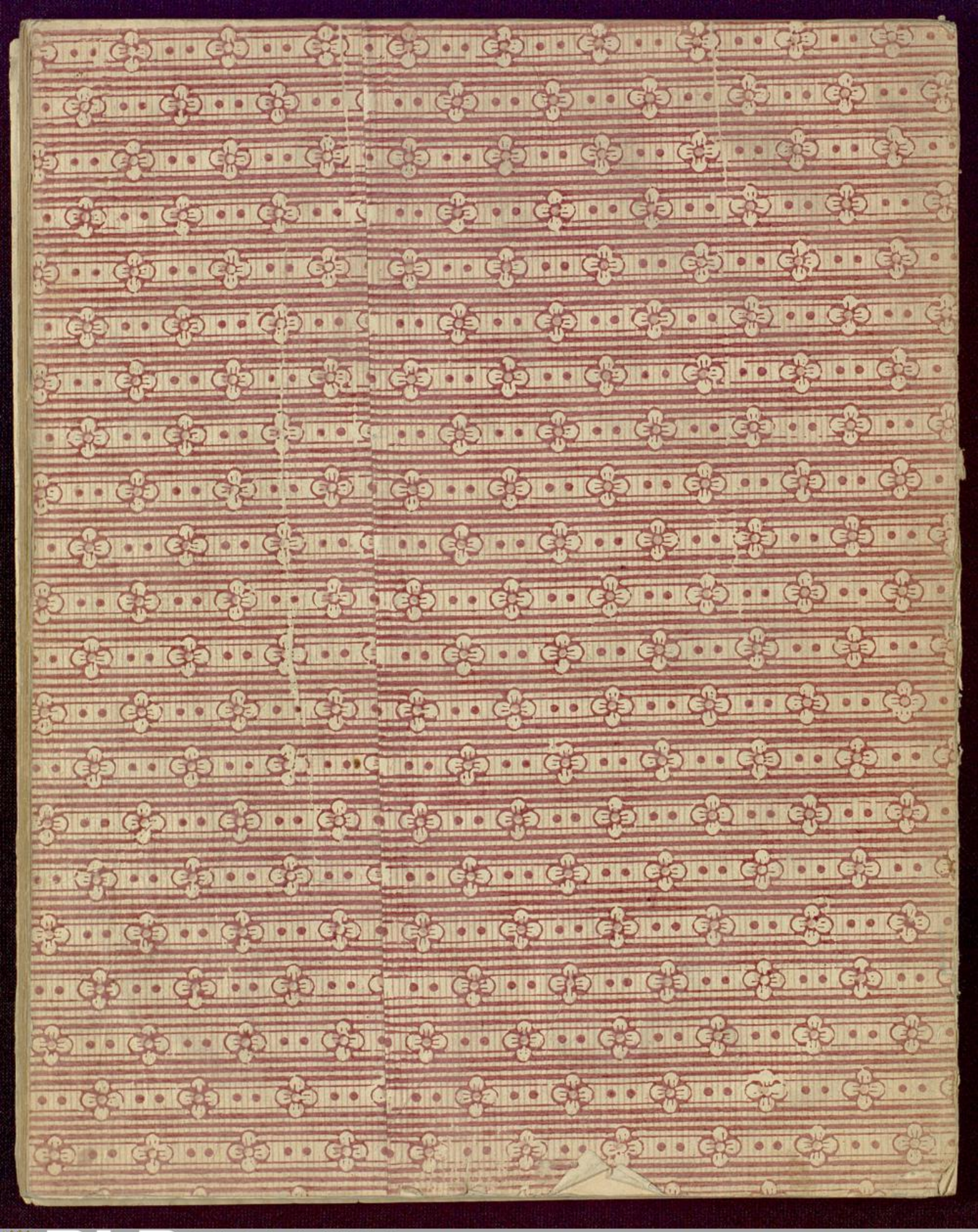

BLB Badische Landesbibliothek
Karlsruhe