Badische Landesbibliothek Karlsruhe

Digitale Sammlung der Badischen Landesbibliothek Karlsruhe

Der heilige Krieg

Schaeffer, Otto

Karlsruhe in Baden, 1914

Noten: Die Wacht am Rhein und die Wacht am Meer

urn:nbn:de:bsz:31-37238

Visual Library

Alle Rechte vorbehalten!

Die Wacht am Rhein und die Wacht am Meer.

Text von Dr. O. Schaeffer.

Kraftvoll und begeistert. K. Aug Maier.

Gesang:

Klavier:

f

f

1. Frech sind sie ü = ber uns her = ge = fal = len
2. Wir ha = ben don=nernd uns müs = sen ver = bit = ten,
3. Ob sich auch al = le zu = sam = men = ge = fun = den
4. Brin = gen sie noch ein paar Völ = ker zu = sam = men,

Badische Landesbibliothek
Karlsruhe

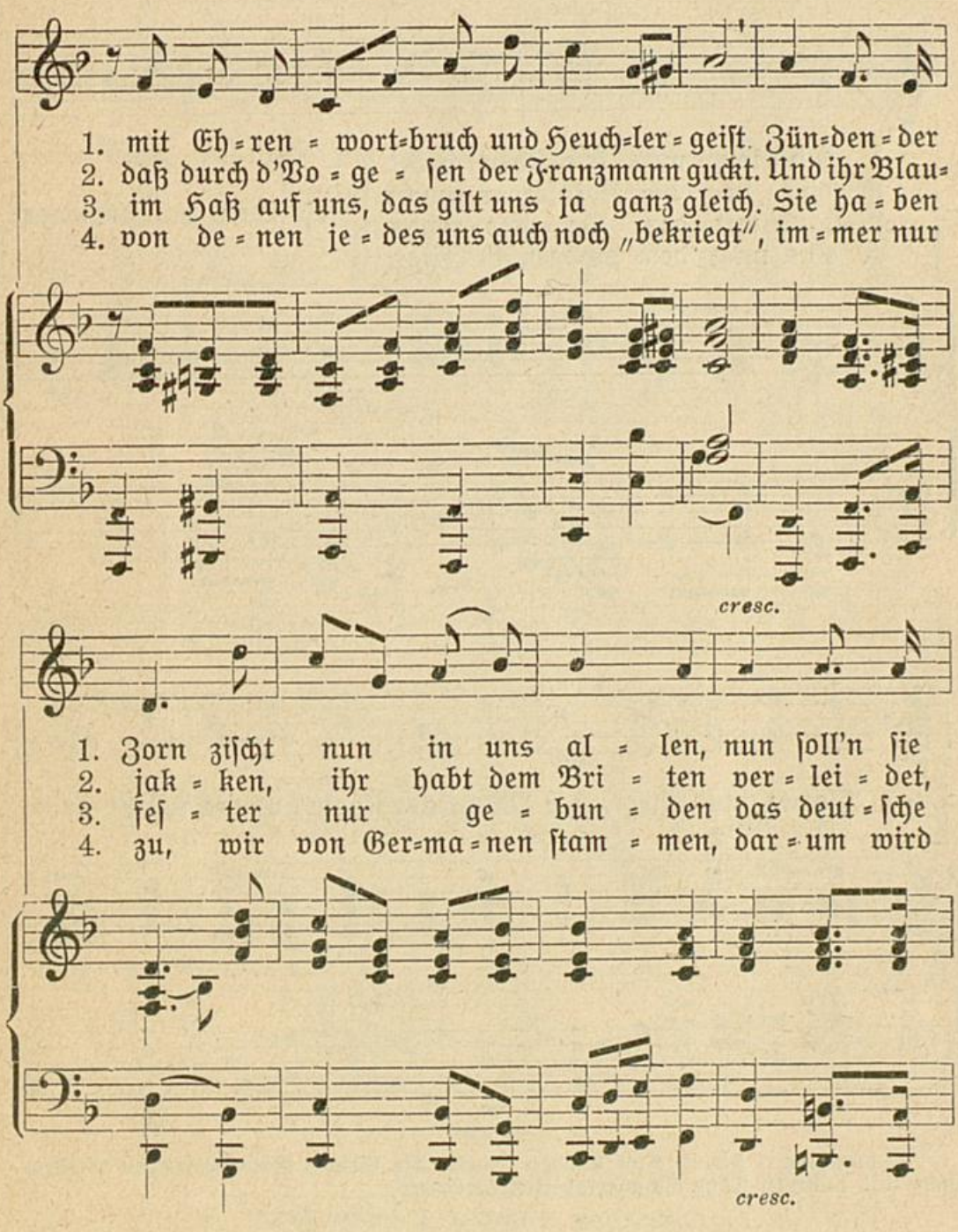
1. mit Eh = ren = wort=bruch und Heuch=ler = geist. Zün=den = der
2. daß durch d'Vo = ge = sen der Franzmann guckt. Und ihr Blau=
3. im Haß auf uns, das gilt uns ja ganz gleich. Sie ha = ben
4. von de = nen je = des uns auch noch „bekriegt", im = mer nur
cresc.
1. Zorn zischt nun in uns al = len, nun soll'n sie
2. jak = ken, ihr habt dem Bri = ten ver = lei = det,
3. fes = ter nur ge = bun = den das deut = sche
4. zu, wir von Ger=ma = nen stam = men, dar = um wird
cresc.

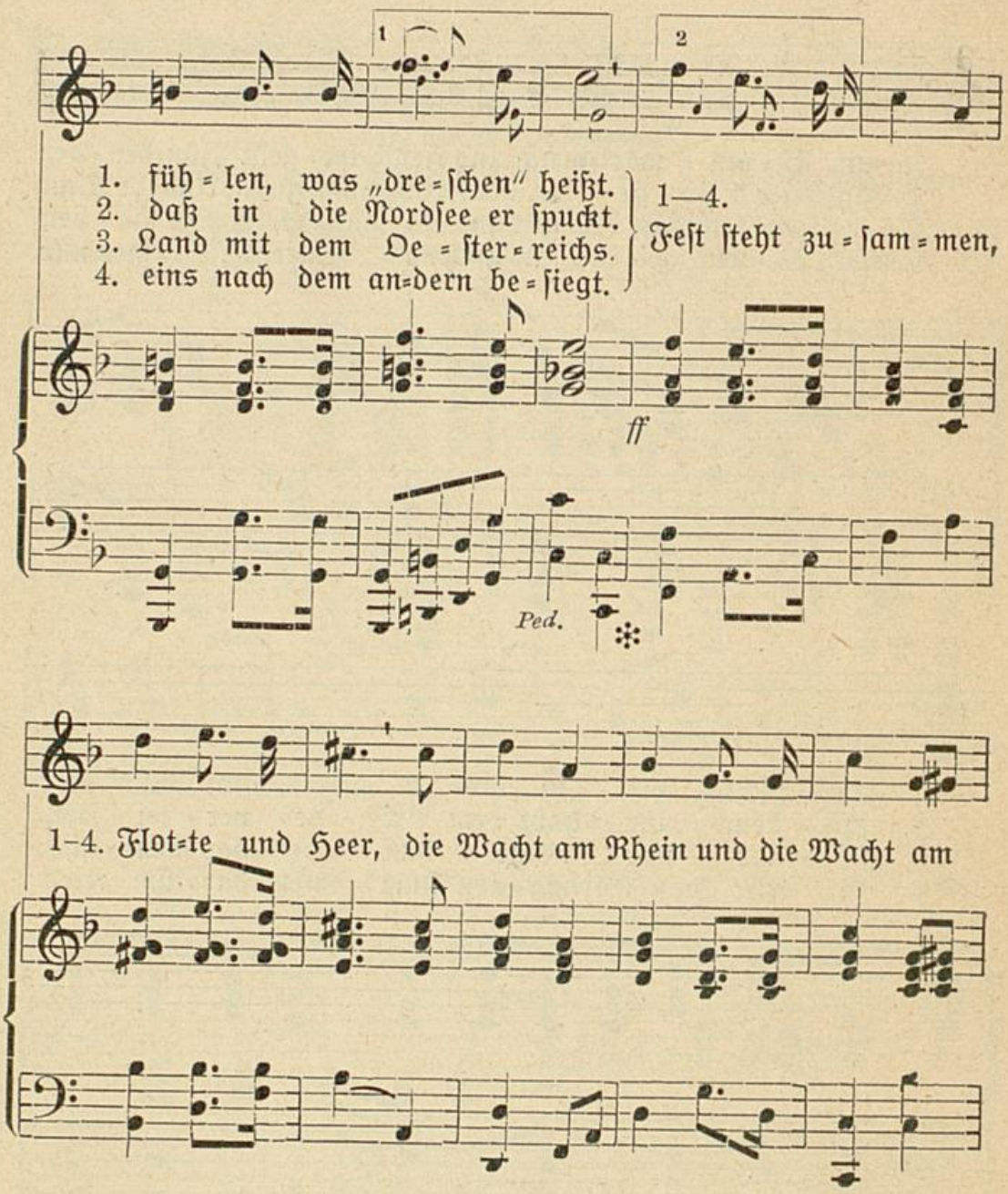

Anmerkung 1 bis 3: Hier können jeweils die kleinen Noten gesungen werden, sofern die höheren Töne Schwierigkeiten bereiten!

Badische Landesbibliothek
Karlsruhe

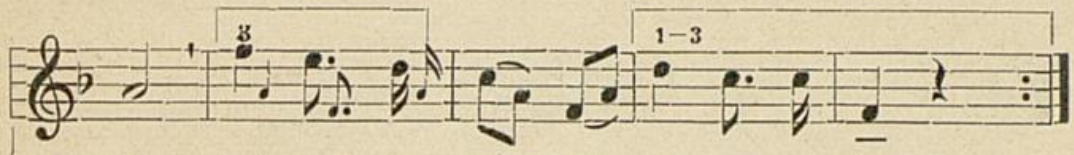

1–4. Meer, fest steht die Wacht am Rhein und am Meer!

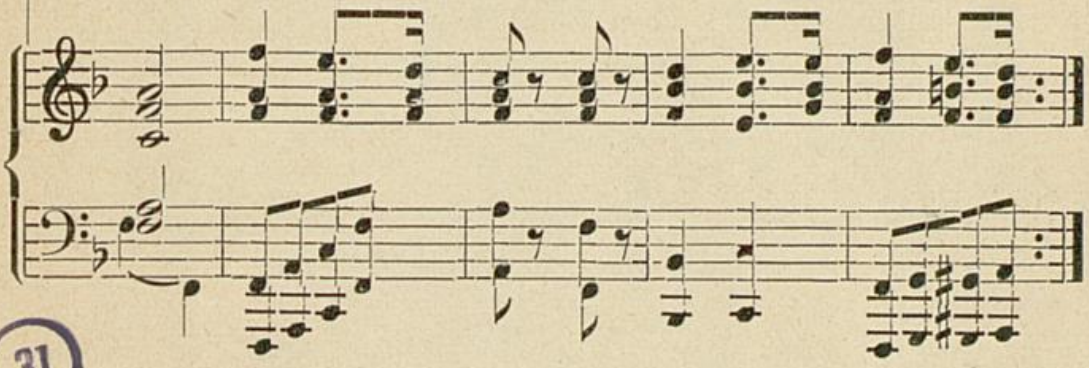

31

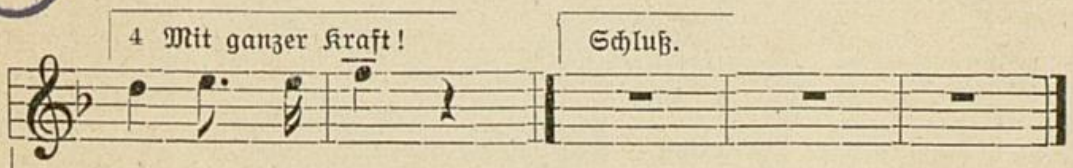

4. Rhein und am Meer!

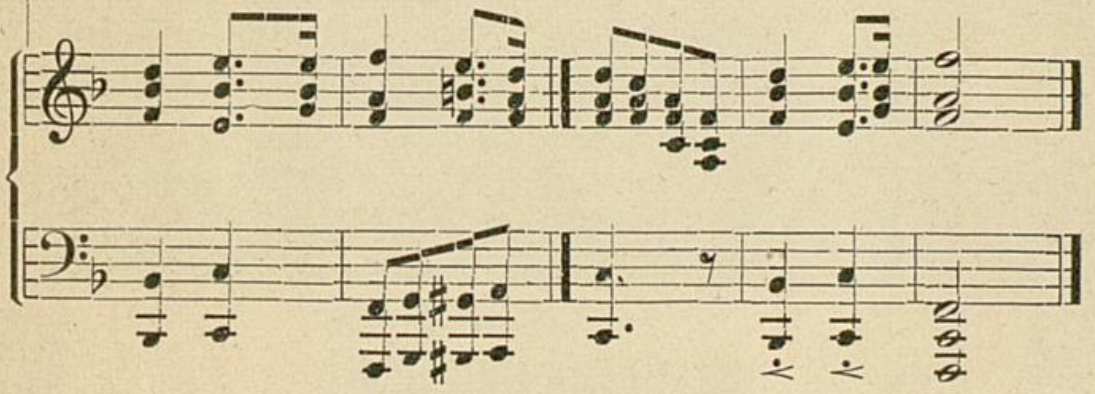

Buchdruckerei J. J. Reiff in Karlsruhe.

Badische Landesbibliothek
Karlsruhe

Lt /896/57 pe

Landesbibliothek
Karlsruhe

Badische Landesbibliothek
Karlsruhe