Badische Landesbibliothek Karlsruhe

Digitale Sammlung der Badischen Landesbibliothek Karlsruhe

Gesänge aus Goethe's Faust

Kreutzer, Conradin

Wien, 1836

urn:nbn:de:bsz:31-10005

Visual Library

Badische Landesbibliothek
Karlsruhe

250

Nº 189. 83

Badische Landesbibliothek
Karlsruhe

Red 60

Badische Landesbibliothek
Karlsruhe

Badische Landesbibliothek
Karlsruhe

GESÄNGE AUS GOETHE'S FAUST

in Musik gesetzt

für eine und mehrere Singstimmen mit Begleitung des Pianoforte

UND

Sr. Durchlaucht dem Herrn Herrn

CARL EGON,

regierenden Fürsten von Fürstenberg etc.

ehrfurchtsvoll gewidmet

VON

CONRADIN KREUTZER,

Kapellmeister am K.K. Hofoperntheater zu Wien.

Eigenthum der Verleger.
Nr. 2805.

Eingetragen in das Vereins Archiv.
Preis Fl. 6. C.M.

Wien bei Trentsensky & Vieweg, Graben. No. 1134.

Badische Landesbibliothek
Karlsruhe

F.F. BIBLIOTHEK
DONAUESCHINGEN

Badische Landesbibliothek
Karlsruhe

Badische Landesbibliothek
Karlsruhe

Nº 1.

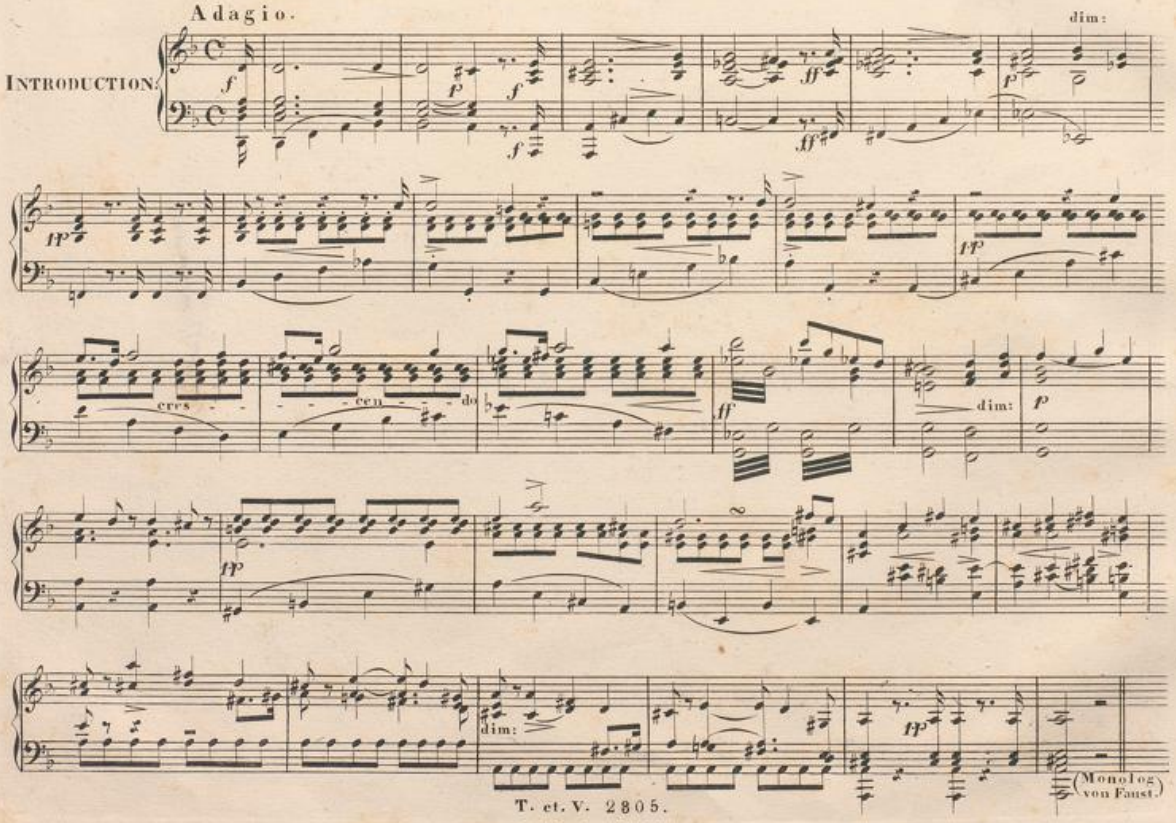

BLB Badische Landesbibliothek Karlsruhe

CHOR DER ENGEL,

Glockenklang und Chorgesang.

Allegro maestoso.

Soprano. (Primo / Secondo)

Tenori.

Bassi.

Piano-Forte.

Christ ist er = stan = den!

Christ ist er = stan = den!

Christ ist er = stan = den!

pp cres - - cen - do

f

Christ ist er = stan = den! Freu = de dem Sterb=lichen, Freu = de, Freu = = = de!

Christ ist er = stan = den! Freu = de dem Sterb=lichen, Freu = de, Freu = = = de!

Christ ist er = stan = den! Freu = de dem Sterb=lichen, Freu = de, Freu = = = de!

Badische Landesbibliothek
Karlsruhe

Den die ver=derb = li = chen, schlei=chenden, erb = li = chen Män = gel um = wan = = = den.

Den die ver=derb = li = chen, schlei=chenden, erb = li = chen Män = gel um = wan = = = den.

Den die ver=derb = li = chen, schlei=chenden, erb = li = chen Män = gel um = wan = = = den.

f

Christ ist er=stan=den! Christ ist er=stan=den! Freude dem Sterblichen, Freu = de, Freu = = = de!

f

Christ ist er=stan=den! Christ ist er=stan=den! Freude dem Sterblichen, Freu = de, Freu = = = de!

f

Christ ist er=stan=den! Christ ist er=stan=den! Freude dem Sterblichen, Freu = de, Freu = = = de!

Badische Landesbibliothek
Karlsruhe

den die ver = derb = lichen, schlei = chenden, erb = lichen, schlei = chenden, erb = li = chen

den die ver = derb = lichen, schlei = chenden, erb = lichen, schlei = chenden, erb = li = chen

den die ver = derb = lichen, schlei = chenden, erb = lichen, schlei = chenden, erb = li = chen

cres

Män = gel um = wan = = = den. Christ ist er = stan = = = den!

Män = gel um = wan = = = den. Christ ist er = stan = = = den!

Män = gel um = wan = = = den. Christ ist er = stan = = = den!

Badische Landesbibliothek
Karlsruhe

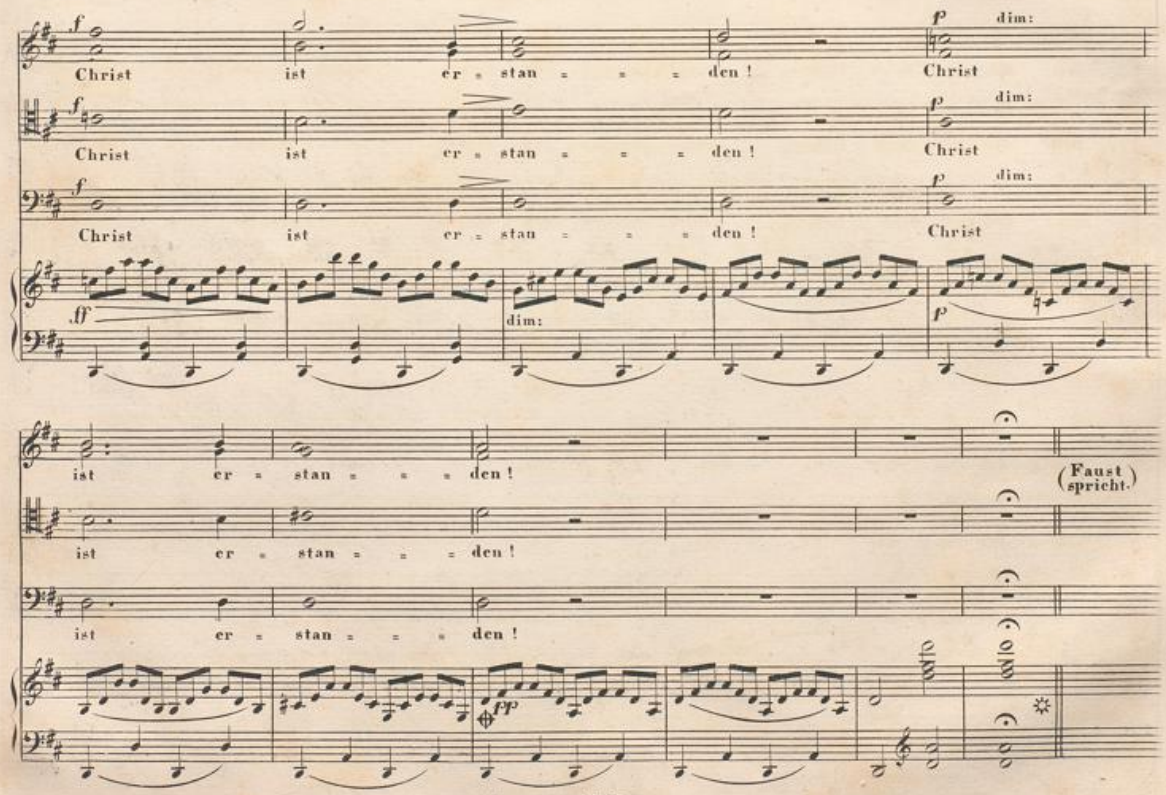
Christ ist er = stan = = = den! Christ
dim:
Christ ist er = stan = = = den! Christ
dim:
Christ ist er = stan = = = den! Christ
dim:
dim:
ist er = stan = = = den!
(Faust spricht.)
ist er = stan = = = den!
ist er = stan = = = den!

CHOR DER WEIBER.

L'istesso Tempo.

Soprano 1mo — Soprano 2do — Soprano 3zo — Piano-Forte

p

Mit Spe=ze=rey=en hat=ten wir ihn ge=pflegt, — wir, seine Treu=en,

Mit Spe=ze=rey=en hat=ten wir ihn ge=pflegt, — wir, seine Treu=en,

Mit Spe=ze=rey=en hat=ten wir ihn ge=pflegt, — wir, seine Treu=en,

fp

hat=ten ihn hin=ge=legt; Tü=cher und Bin=den rein=lich um=wan=den wir,

hat=ten ihn hin=ge=legt; Tü=cher und Bin=den rein=lich um=wan=den wir,

hat=ten ihn hin=ge=legt; Tü=cher und Bin=den rein=lich um=wan=den wir,

Badische Landesbibliothek
Karlsruhe

ach, und wir fin=den Christ nicht mehr hier, ach, und wir fin = den Christ nicht mehr hier!

ach, und wir fin=den Christ nicht mehr hier, ach, und wir fin = den Christ nicht mehr hier!

ach, und wir fin=den Christ nicht mehr hier, ach, und wir fin = den Christ nicht mehr hier!

Chor der Engel da Capo dal Segno.

CHOR DER JÜNGER

Tenore (1mo 2do)

Hat der Be = gra = be=ne schon sich nach o = ben, le = bend Er = ha = be=ne herr = lich er = ho = ben,

Basso (1mo 2do)

Hat der Be = gra = be=ne schon sich nach o = ben, le = bend Er = ha = be=ne herr = lich er = ho = ben,

Piano_Forte

Badische Landesbibliothek
Karlsruhe

cres: decres:

ist er in Wer = de = lust schaf = fen = der Freu = de nah'; ach! an der Er = de Brust

cres: decres:

ist er in Wer = de = lust schaf = fen = der Freu = de nah'; ach! an der Er = de Brust

cres: decres:

sind wir zum Lei = de da. Liefs er die Sei = nen schmachtend hier zu = rück; ach! wir be =

sind wir zum Lei = de da. Liefs er die Sei = nen schmachtend hier zu = rück; ach! wir be =

wei = nen, Mei = ster! dein Glück. Ach! wir be = wei = nen, Mei = ster, dein Glück.

wei = nen, Mei = ster! dein Glück. Ach! wir be = wei = nen, Mei = ster, dein Glück.

tr

Badische Landesbibliothek
Karlsruhe

CHOR DER ENGEL.

Un poco più mosso.

Soprano (1mo 2do)

Christ ist er = stan = den, Christ ist er = stan = den aus der Ver = we = sung Schofs!

Tenori.

Christ ist er = stan = den, Christ ist er = stan = den aus der Ver = we = sung Schofs!

Bassi.

Christ is er = stan = den, Christ ist er = stan = den aus der Ver = we = sung Schofs!

Piano-Forte

Reis = set von Ban = den freu = dig euch los! Thä = tig ihn prei=senden, Lie = be be = wei=senden,

Reis = set von Ban = den freu = dig euch los! Thä = tig ihn prei=senden, Lie = be be = wei=senden,

Reis = set von Ban = den freu = dig euch los! Thä = tig ihn prei=senden, Lie = be be = wei=senden,

Badische Landesbibliothek
Karlsruhe

brü = derlich spei = senden, pre = di = gend rei = senden, Won = ne ver = heis = senden, euch ist der Meister nah'!

brü = derlich spei = senden, pre = digend rei = senden, Won = ne ver = heis = senden, euch ist der Meister nah'!

Won = ne ver = heis = senden, euch ist der Meister nah'!

Euch, euch ist er da! Thä = tig ihn preisenden, Lie = be be = weisenden, brü = derlich

Euch, euch ist er da! Thä = tig ihn preisenden, Lie = be be = weisenden, brü = derlich

Euch, euch ist er da! Thä = tig ihn preisenden, Lie = be be = weisenden,

Badische Landesbibliothek
Karlsruhe

speisenden, pre = digend reisenden, Won=ne ver=heissenden, euch ist der Meister nah', euch, euch

speisenden, pre = digend reisenden, Won=ne ver=heissenden, euch ist der Meister nah', euch, euch

pre = digend reisenden, Won=ne ver=heissenden, euch ist der Meister nah', euch, euch

ist er da! Euch ist er da! Euch ist er da!

ist er da! Euch ist er da! Euch ist er da!

ist er da! Euch ist er da! Euch ist er da!

Badische Landesbibliothek
Karlsruhe

No. 2. EIN BETTLER VOR DEM THOR.

(Spaziergänger aller Art ziehen hinaus.)

Lebhaft.

Singstimme.

Piano-Forte.

f

Ihr gu = = ten Herrn, ihr schö = nen Frau=en, so

p

wohl = ge = putzt, und ba = cken = roth, so wohl = ge = putzt, und ba = = cken roth, be =

Badische Landesbibliothek
Karlsruhe

cres:

lieb' es euch mich an = zu = schauen, und seht und lin = = dert mei = ne Noth! und

cres

seht und lin = dert mei = ne Noth!

cres

Lafst hier mich nicht ver = ge = = bens leyern! nur der . ist

Badische Landesbibliothek
Karlsruhe

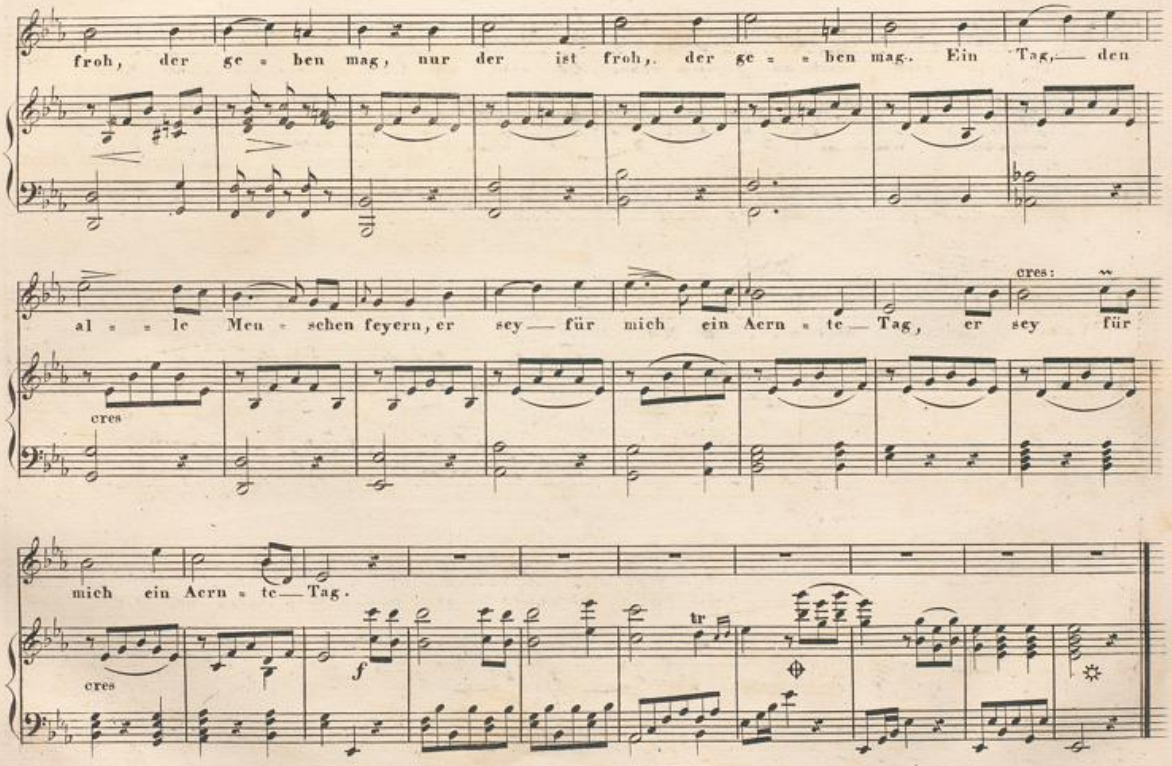

Badische Landesbibliothek
Karlsruhe

No. 3.

SOLDATEN.

Allegro vivace.

Tenori. Bassi. Piano-Forte.

Bur = gen mit ho = hen Mau=ern und Zin = nen,

Bur = gen mit ho = hen Mau=ern und Zin = nen,

Mäd = chen mit stol = zen höh = nenden Sin = nen möcht' ich ge = win=nen! Kühn ist das Mü = hen,

Mäd = chen mit stol = zen höh = nenden Sin = nen möcht' ich ge=win=nen! Kühn ist das Mü = hen,

herr = lich der Lohn, kühn ist das Mü = hen, herr=lich der Lohn!

herr = lich der Lohn, kühn ist das Mü = hen, herr=lich der Lohn!

Badische Landesbibliothek
Karlsruhe

Und die Trompe = te las = sen wir wer = ben, die Trompe = te las = sen wir wer = ben,

Und die Trompe = te las = sen wir wer = ben, die Trompe = te las = sen wir wer = ben,

wie zu der Freu = = de, so zum Ver = der = = ben. Das ist ein

wie zu der Freu = = de, so zum Ver = der = = ben. Das ist ein

Stür = men! das ist ein Le = ben! Mädchen und Bur = gen müs = sen sich ge = ben,

Stür = men! das ist ein Le = ben! Mädchen und Bur = gen müs = sen sich ge = ben,

Badische Landesbibliothek
Karlsruhe

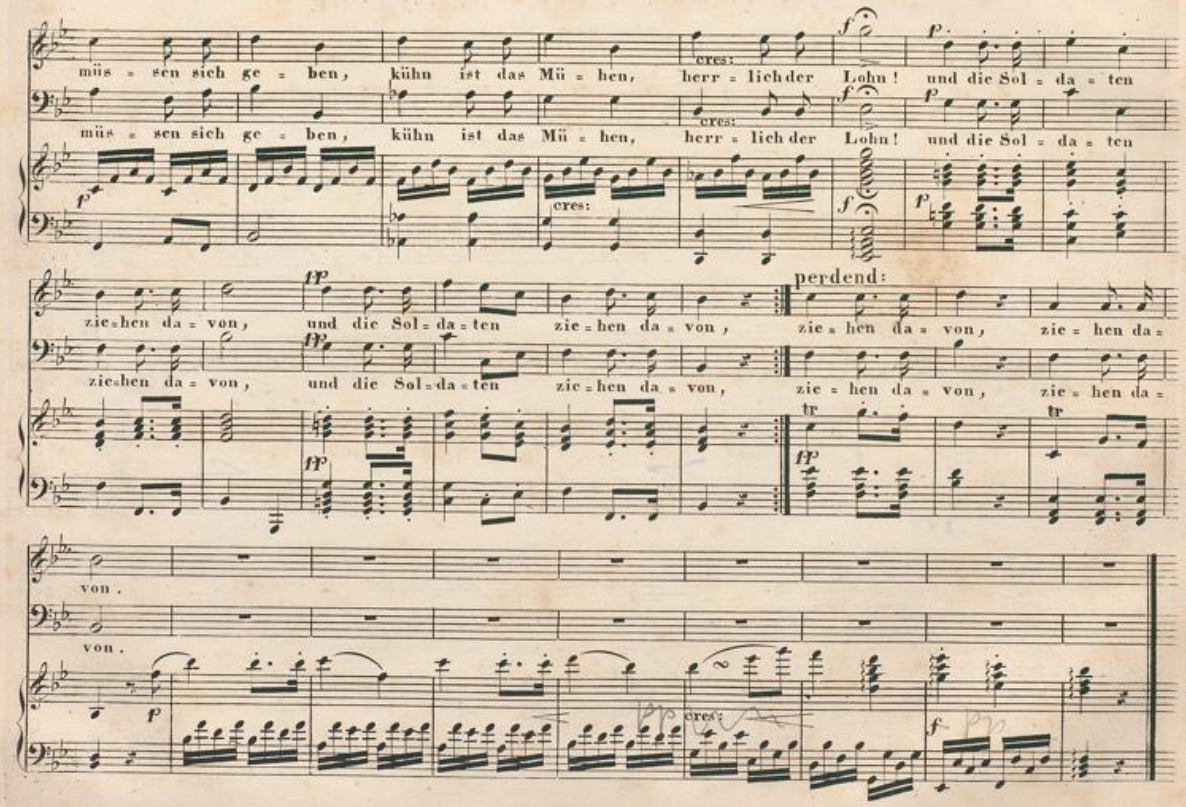

Badische Landesbibliothek
Karlsruhe

No. 4.

BAUERN UNTER DER LINDE.

Tanz und Gesang.

Allegro.

Soprani.

Solo Der Schäfer putzte sich zum Tanz mit bun = ter Ja = cke, Band und

Piano-Forte

Kranz, schmuckwarer an=ge = zo = = gen. Schon um die Lin=de war es voll und al = les

a piacere.

a piacere.

tanzte schon wie toll. Juchhe! Juchhe! Juch=heis=sa! heissa! he! so ging der Fiedel = bo = = =

a tempo.

T. et V. 2805.

Badische Landesbibliothek
Karlsruhe

(CORO)

Soprani. *ff*

gen Juch-he! Juchhe! Juchheissa!heissa! he! so ging der Fiedel-bo - - - gen.

Bassi. *ff*

Juch he! Juchhe! Juchheissa!heissa! he! so ging, so ging der Fiedel-bo - - - gen.

f *f*

fz *fz* *fz* *fz* *fz*

Badische Landesbibliothek
Karlsruhe

(SOLO)

2) Er drückte ha = stig sich her = an, da stiefs er an ein Mäd = chen
3) Doch hur = tig in dem Krei = se ging's, sie tanz = ten rechts, sie tanz = ten
4) Und thu' mir doch nicht so ver = traut! Wie man = cher hat nicht sei = ne

2) an mit sei = nem El = len = bo = = = = gen; die fri = sche Dir = ne kehrt sich um
3) links, und al = le Rö = cke flo = = = = gen. Sie wur = den roth, sie wurden warm,
4) Braut be = lo = gen und be = tro = = = = gen! Er schmeichel = te sie doch bei Seit',

a piacere. a Tempo.

2) und sag = = te: Nun, das find' ich dum! Juchhe! Juch = he! Juchheis = sa! heissa!
3) und ruh = ten ath = mend Arm in Arm! Juchhe! Juch = he! Juchheis = sa! heissa!
4) und von der Lin = de scholl es weit: Juchhe! Juch = he! Juchheis = sa! heissa!

cres:

Badische Landesbibliothek
Karlsruhe

(CORO)

he! seyd nicht so un = ge = zo = = = gen!
he! und Hüft' an El = len = bo = = = gen.
he! Ge = schrey und Fie = del = bo = = = gen.

Juch = he! Juch = he! Juch =
Juch = he! Juch = he! Juch =
Juch = he! Juch = he! Juch =

Juch = he! Juch = he! Juch =
Juch = he! Juch = he! Juch =
Juch = he! Juch = he! Juch =

heis = sa! heissa! he! seyd nicht so un = ge = zo = = = gen!
heis = sa! heissa! he! und Hüft' an El = len = bo = = = gen.
heis = sa! heissa! he! Ge = schrey und Fie = del = bo = = = gen.

heis = sa! heissa! he! seyd nicht, seyd nicht so un = ge = zo = = = gen!
heis = sa! heissa! he! und Hüft', und Hüft' an El = len = bo = = = gen.
heis = sa! heissa! he! Ge = schrey, Ge = schrey und Fie = del = bo = = = gen.

Fine

Badische Landesbibliothek
Karlsruhe

Nº 5.

FAUST IM STUDIERZIMMER

nach seinem Spaziergange.

Faust.

Piano-Forte.

Andante moderato.

Mit Ruhe.

Ver = las = sen hab' ich Feld und Au = en, die ei = ne tie = fe Nacht be = deckt, mit ah = nungs = vol = lem heil'gem Grau = en in uns die beſs' = re See = le weckt. Ent = schla = fen sind nun wil = de Trie = be, mit

dol:

Badische Landesbibliothek
Karlsruhe

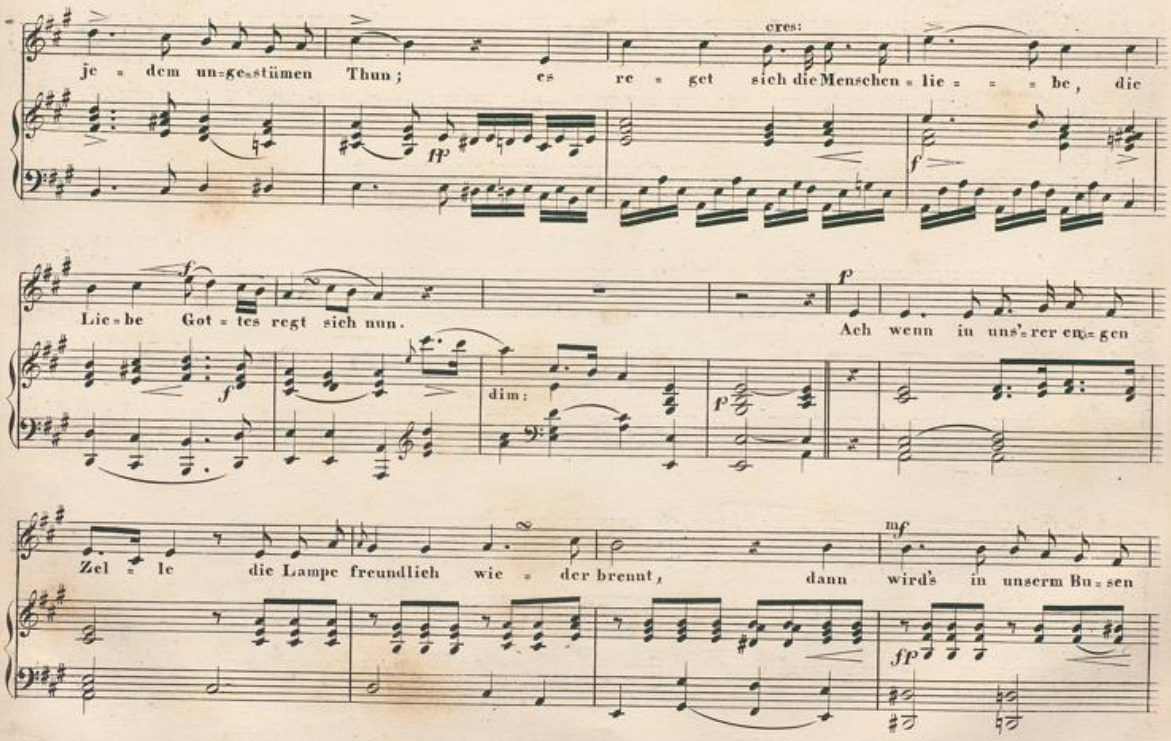
je = dem un=ge=stümen Thun; es re = get sich die Menschen = lie = = = be, die

Lie = be Got = tes regt sich nun.

Ach wenn in uns'=rer en=gen
Zel = le die Lampe freundlich wie = der brennt, dann wird's in unserm Bu = sen

hel = le, im Her = zen, das sichselber kennt. Ver = nunft fängt wieder an zu

spre = chen, und Hoffnung wie=der an zu blühn, man sehnt sich nach des Lebens

Bä = = chen, ach! nach des Le = = bens Quel=le — hin.

Badische Landesbibliothek
Karlsruhe

N. 6.

CHOR DER GEISTER.

Andante grazioso.

Soprano 1mo — p dolce — Schwindet, ihr

Soprano 2do — p — Schwindet, ihr

Tenore. — p — Schwindet, ihr

Basso. — p — Schwindet, ihr

Piano-Forte — dol: — mf — p

dun = keln Wölbun=gen dro=ben, rei = tzender schaue, freundlich, der blau = e Ä = ther her = ein!

dun = keln Wölbun=gen dro=ben, rei = tzender schaue, freundlich, der blau = e Ä = ther her = ein!

dun = keln Wölbun=gen dro=ben, rei = tzender schaue, freundlich, der blau = e Ä = ther her = ein!

dun = keln Wölbun=gen dro=ben, rei = tzender schaue, freundlich, der blau = e Ä = ther her = ein!

pp

Badische Landesbibliothek
Karlsruhe

Wä = ren die dun = keln Wol = ken zer = ron = nen! Ster = nelein funkeln, mil = dere

Wä = ren die dun = keln Wol = ken zer = ron = nen! Ster = nelein funkeln, mil = dere

Wä = ren die dun = keln Wol = ken zer = ron = nen! Ster = nelein funkeln, mil = dere

Wä = ren die dun = keln Wol = ken zer = ron = nen! Ster = nelein funkeln, mil = dere

Son = nen schei = nen da = rein. Him = lischer Söh = ne gei = sti = ge Schö = ne,

Son = nen schei = nen da = rein. Him = lischer Söh = ne gei = sti = ge Schö = ne,

Son = nen schei = nen da = rein. Him = lischer Söh = ne gei = sti = ge Schö = ne,

Son = nen schei = nen da = rein. Him = lischer Söh = ne gei = sti = ge Schö = ne,

cres:

Badische Landesbibliothek
Karlsruhe

schwanken = de Beugung schwe = = = bet vor = ü = ber. Seh = nende Nei = gung

schwanken = de Beugung schwe = = = bet vor = ü = ber. Seh = nende Nei = gung

schwanken = de Beugung schwe = = = bet vor = ü = ber. Seh = nende Nei = gung

schwanken = de Beugung schwe = = = bet vor = ü = ber. Seh = nende Nei = gung

p *pp*

fol = get hin = ü = ber, und der Ge = wänder flat = tern = de Bänder de = cken die Län = der,

fol = get hin = ü = ber, und der Ge = wänder flat = tern = de Bänder de = cken die Län = der,

fol = get hin = ü = ber, und der Ge = wänder flat = tern = de Bänder de = cken die Län = der,

fol = get hin = ü = ber, und der Ge = wänder flat = tern = de Bänder de = cken die Län = der,

fz *fz* *fz* *fz*

Badische Landesbibliothek
Karlsruhe

de = cken die Laube, wo sich für's Le = ben, tief in Ge = dan = ken, Lie = bende, Lie = bende

de = cken die Laube, wo sich für's Le = ben, tief in Ge = dan = ken, Lie = bende, Lie = bende

de = cken die Laube, wo sich für's Le = ben, tief in Ge = dan = ken, Lie = bende, Lie = bende

de = cken die Laube, wo sich für's Le = ben, tief in Ge = dan = ken, tr Lie = bende, Lie = bende

cres: cres:

ge = = = ben. Lau = be bey Lau = be,

ge = = = ben. Lau = be bey Lau = be,

ge = = = ben. Lau = be bey Lau = be,

ge = = = ben. Lau = be bey Lau = be,

dim: p tr tr tr

Badische Landesbibliothek
Karlsruhe

Spros = sende Ranken! Lastende Trau = be stürzt ins Behäl = ter drängender Kel = ter, stürzen in Bä = chen schäumende

Spros = sende Ranken! Lastende Trau = be stürzt ins Behäl = ter drängender Kel = ter, stürzen in Bä = chen schäumende

Spros = sende Ranken! Lastende Trau = be stürzt ins Behäl = ter drängender Kel = ter, stürzen in Bä = chen schäumende

Spros = sende Ranken! Lastende Trau = be stürzt ins Behäl = ter drängender Kel = ter, stürzen in Bä = chen schäumende

Wei = ne, rieseln durch rei = ne, edle Ge = stei = ne, lassen die Hö = hen hinter sich lie = gen, breiten zu Se = en sich um's Ge =

Wei = ne, rieseln durch rei = ne, edle Ge = stei = ne, lassen die Hö = hen hinter sich lie = gen, breiten zu Se = en sich um's Ge =

Wei = ne, rieseln durch rei = ne, edle Ge = stei = ne, lassen die Hö = hen hinter sich lie = gen, breiten zu Se = en sich um's Ge =

Wei = ne, rieseln durch rei = ne, edle Ge = stei = ne, lassen die Hö = hen hinter sich lie = gen, breiten zu Se = en sich um's Ge =

Badische Landesbibliothek
Karlsruhe

nü = gen grünender Hü = gel, und das Ge = flü = gel schlürfet sich Won = ne, flieget der Son = ne, flieget den

nü = gen grünender Hü = gel, und das Ge = flü = gel schlürfet sich Won = ne, flieget der Son = ne, flieget den

nü = gen grünender Hü = gel, und das Ge = flü = gel schlürfet sich Won = ne, flieget der Son = ne, flieget den

nü = gen grünender Hü = gel, und das Ge = flü = gel schlürfet sich Won = ne, flieget der Son = ne, flieget den

hel = len Inseln ent = ge = gen, die sich auf Wel = = = = len gauk = lend be = we = = = gen.

hel = len Inseln ent = ge = gen, die sich auf Wel = = = = len gauk = lend be = we = = = gen.

hel = len Inseln ent = ge = gen, die sich auf Wel = = = = len gauk = lend be = we = = = gen.

hel = len Inseln ent = ge = gen, die sich auf Wel = len gauk = lend gauk = lend be = we = = = gen.

Badische Landesbibliothek
Karlsruhe

Wo wir in Chö = ren Jauch=zen=de hö = ren, ü = ber den Au = en Tau = zen = de schauen, die sich im

Wo wir in Chö = ren Jauchzen=de hö = ren, ü = ber den Au = en Tau = zen = de schauen, die sich im

Wo wir in Chö = ren Jauchzen=de hö = ren, ü = ber den Au = en Tau=zen=de schauen, die sich im

Wo wir in Chö = ren Jauchzen=de hö = ren, ü = ber den Au = en Tau=zen=de schauen, die sich im

Frey = en al = le zer = streuen. Ei=ni=ge klimmen über die Höhen, ande=re schwimmen über die Se = en,

Frey = en al = le zer = streuen. Ei=ni=ge klimmen über die Höhen, ande=re schwimmen über die Se = en,

Frey = en al = le zer = streuen. Ei=ni=ge klimmen über die Höhen, ande=re schwimmen über die Se = en,

Frey = en al = le zer = streuen. Ei=ni=ge klimmen über die Höhen, ande=re schwimmen über die Se = en,

Badische Landesbibliothek
Karlsruhe

an = de = re schwe = = = = ben; Al = le zum Le = ben, Al = le zur Fer=ne.

an = de = re schwe = = = = ben; Al = le zum Le = ben, Al = le zur Fer=ne.

an = de = re schwe = = = = ben; Al = le zum Le = ben, Al = le zur Fer=ne

an = de = re schwe = = = = ben; Al = le zum Le = ben, Al = le zur Fer=ne

lie = ben = der Ster = ne se = li = ger Huld, Al = le zum Le = ben, Al = le zur Fer = ne,

lie = ben = der Ster = ne se = li = ger Huld, Al = le zum Le = ben, Al = le zur Fer = ne,

lie = ben = der Ster = ne se = li = ger Huld, Al = le zum Le = ben, Al = le zur Fer = ne,

lie = ben = der Ster = ne se = li = ger Huld, Al = le zum Le = ben, Al = le zur Fer = ne,

Badische Landesbibliothek
Karlsruhe

Al = le zum Le=ben, al = le zur Fer=ne lie=ben=der Ster = ne se = = = liger Huld,

Al = le zum Le=ben, al = le zur Fer=ne lie=ben=der Ster = ne se = = = liger Huld,

Al = le zum Le=ben, al = le zur Fer=ne lie=ben=der Ster = ne se = = = liger Huld,

Al = le zum Le=ben, al = le zur Fer=ne lie=ben=der Ster = ne se = = = liger Huld,

se = = = liger Huld, se = liger Huld, se = liger Huld.

se = = = liger Huld, se = liger Huld, se = liger Huld.

se = = = liger Huld, se = liger Huld, se = liger Huld.

se = = = liger Huld, se = liger Huld, se = liger Huld.

Badische Landesbibliothek
Karlsruhe

Nº 7.

CHOR DER GEISTER.

Allegro agitato.

Soprano 1do — Soprano 2do — Tenore. — Basso. — Piano-Forte

Weh! weh! du hast sie zerstört, die schö = ne Welt, mit

mäch = ti = ger Faust, sie stürzt, sie zerfällt, ein Halbgott hat sie zerschlagen. Weh!

Badische Landesbibliothek
Karlsruhe

weh! du hast sie zer = stört, weh, du hast sie, du hast sie zer=stört, die schö = = ne

weh! du hast sie zer = stört, weh, du hast sie, du hast sie zer=stört, die schö = = ne

weh! du hast sie zer = stört, weh, du hast sie, du hast sie zer=stört, die schö = = ne

weh! du hast sie zer = stört, weh, du hast sie, du hast sie zer=stört, die schö = = ne

fz *ff* *fz*

Welt, die schö = ne Welt! Wir tra=gen die Trümer in Nichts hin = ü = ber und kla = gen

Welt, die schö = ne Welt! Wir tra=gen die Trümer in Nichts hin = ü = ber und kla = gen

Welt, die schö = ne Welt! Wir tra=gen die Trümer in Nichts hin = ü = ber und kla = gen

Welt, die schö = ne Welt! Wir tra=gen wir tra=gen die Trümer in Nichts hin = ü = ber und klagen, und kla = gen

f *p* *f* *p*

Badische Landesbibliothek
Karlsruhe

ü=ber die verlor=ne Schöne. Mäch=ti=ger der Erden=söh=ne, präch=ti=ger bau=e sie wie=der, in dei=nem

ü=ber die verlor=ne Schöne. Mäch=ti=ger der Erden=söh=ne, präch=ti=ger bau=e sie wie=der, in dei=nem

ü=ber die verlor=ne Schöne. Mäch=ti=ger der Erden=söh=ne, präch=ti=ger bau=e sie wie=der, in dei=nem

ü=ber die verlor=ne Schöne. Mäch=ti=ger der Erden=söh=ne, präch=ti=ger bau=e sie wie=der, in dei=nem

Bu=sen bau=e sie auf, prächtiger bau=e sie wie=der in dei=nem Bu=sen auf!

Bu=sen bau=e sie auf, prächtiger bau=e sie wie=der in dei=nem Bu=sen auf!

Bu=sen bau=e sie auf, prächtiger bau=e sie wie=der in dei=nem Bu=sen auf!

Bu=sen bau=e sie auf, prächtiger bau=e sie wie=der in dei=nem Bu=sen auf!

tr

ff

Badische Landesbibliothek
Karlsruhe

Neu=en Le=bens=lauf be=ginne, neu=en Lebens=lauf be=ginne, mit hel=lem Sin=ne, mit hel=lem

Neu=en Le=bens=lauf be=ginne, neu=en Lebens=lauf be=ginne, mit hel=lem Sin=ne, mit hel=lem

Neu=en Le=bens=lauf be=ginne, neu=en Lebens=lauf be=ginne, mit hel=lem Sin=ne, mit hel=lem

Neu=en Le=bens=lauf be=ginne, neu=en Lebens=lauf be=ginne, mit hel=lem Sin=ne, mit hel=lem

Sin=ne, und neu=e Lie=der, neu=e Lie=der tö=nen dar=auf!

Sin=ne, und neu=e, neue Lieder, und neu=e, neue Lie=der tö=nen dar=auf!

Sin=ne, und neu=e, neue Lieder, und neu=e, neue Lie=der tö=nen dar=auf!

Sin=ne, und neu=e, neue Lieder, und neu=e, neue Lie=der tö=nen dar=auf!

Badische Landesbibliothek
Karlsruhe

p calando — a Tempo: — cres — Solo — f Tutti

Neu=e Lie=der tö = nen, tö = nen darauf, und neu = e Lie = der tö = = nen dar=auf, und

p calando — cres — p Solo — f Tutti

Neu=e Lie=der tö = nen, tö = nen dar auf, und neu = e Lie = der tö = nen dar = auf, und

p calando — cres — p Solo — f Tutti

Neu=e Lie=der tö = nen, tö = nen dar auf, und neu = e Lie = der tö = = nen dar=auf, und

p calando — cres — p Solo — f Tutti

Neu=e Lie=der tö = nen, tö = nen dar auf, und neu = e Lie=der neue Lie=der to=nen dar=auf, und

p calando — a Tempo. — cres — p — f

ff — p — f

neu = e Lie = der tö = nen darauf, tö=nen darauf, tö=nen dar=auf, tö = = nen dar=auf.

p — f

neu = e Lie = der tö = nen dar=auf, tö=nen darauf, tö=nen dar=auf, tö = = nen dar=auf.

p — f

neu = e Lie = der tö = nen dar=auf, tö=nen darauf, tö=nen dar=auf, tö = = nen dar=auf.

p — f

neu = e Lie = der tö = nen dar=auf, tö=nen darauf, tö=nen dar=auf, tö = = nen dar=auf.

p — f — Fine

V. S.

Badische Landesbibliothek
Karlsruhe

(Mephistopheles)
Solo

Diefs sind die Klei=nen von den Mei=nen, diefs sind die Klei=nen von den

Mei=nen Hö=re, wie zu Lust und Thaten alt=klug sie ra=then! In die Welt weit, aus der

cres:

Ein=samkeit, wo Sin=ne und Säf=te stocken, wol=len sie dich locken, in die Welt weit, aus der

Ein=samkeit, wo Sin=nen und Säf=te stocken, wol=len sie dich lo=cken.

cres:

Dal Segno al Fine.

Badische Landesbibliothek
Karlsruhe

№ 8.

ZECHE LUSTIGER GESELLEN.

Brander (auf den Tisch schlagend)

Recitando.

(mit Beziehung)

Pafst auf! pafst auf! ge = horchet mir! Ihr Herrn, gesteht, ich weifs zu le=ben. Verlieb = te Leute sitzen

Vivace.

Piano-Forte

hier, und die = sen mufs nach Stand's = gebühr zur gu=ten Nacht ich was zum Besten ge=ben. Gebt Acht! Ein Lied vom neu=sten

cres:

Allegro giojoso.

Schnitt! Und singt den Rundreim kräf = tig mit!

cres

Badische Landesbibliothek
Karlsruhe

Es war eine Ratt'im Kel = lernest, leb=te nur von Fett und But=ter, hatte sich ein Ränzlein an= gemäst't, als

wie der Doc=tor LUTHER. Die Kö=chin hatt'ihr Gift gestellt, da ward's so eng'ihr in der Welt, als hät=te sie Lieb' im

(CHOR)

Als hät=te sie Lieb' im Lei = be.

Lei = be! Als hät=te sie Lieb' im Lei = be.

Badische Landesbibliothek
Karlsruhe

(SOLO)

Sie fuhr her=um, sie fuhr heraus und soff aus al = len Pfü=tzen, zer=nagt', zer = kratzt das gan=ze Haus, wollte

nichts ihr Wü = then nü=tzen, sie thät gar manchen Äng = stesprung, bald hat=te das ar=me Thier ge= nung, als

(CHOR)

Als hätt' es Lieb' im Lei = be.

hätt' es Lieb' im Lei = be. Als hätt' es Lieb' im Lei = be.

Badische Landesbibliothek
Karlsruhe

(SOLO)

Sie kam vor Angst am hel=len Tag der Küche zu=ge=laufen, fiel an den Heerd und zuckt' und lag, und thät erbärmlich

schnaufen. Da lach=te die Ver=gif=terin noch: Ha! sie pfeift auf dem letz=ten Loch, als hät=te sie Lieb' im

(CHOR)

Als hät=te sie Lieb' im Lei=be.

Lei=be. Als hät=te sie Lieb' im Lei=be.

Badische Landesbibliothek
Karlsruhe

Nº 9.

RECITATIVO.

Singstimme.

Piano-Forte.

(Mephistopheles)
Schnell vorzutragen.

Allegro. Wenn ich nicht irr = te, hör = ten wir ge = üb = te Stimen Chorus sin = gen. Ge = wifs, Ge = sang mufs trefflich hier von dieser Wölbung wiederklingen! Seyd ihr wohl gar ein VIRTUOS? O nein! die Kraft ist schwach, allein die Lust ist grofs. Gebt uns ein Lied! Wenn ihr begehrt, die Menge. Nur auch ein na = gel = neues Stück! Wir komen erst aus Spa = ni = en zu = rück, dem schönen Land des Weins und der Ge = sän = ge.

(Frosch.) (Mephistopheles) (Altmayer) (Mephistopheles) (Siebel) (Mephistopheles)

Badische Landesbibliothek
Karlsruhe

Tempo di Bolleros. Cantabile.

Moderato. Es war ein=mal ein Kö = = = = nig, der

fp fp

hatt' einen gros = = = sen Floh. (Frosch) Horcht! einen Floh! habt ihr das wohl ge=fafst? Ein

f f f

quasi a tempo. Bolleros. (Mephistopheles)

Floh ist mir ein saubrer Gast. Es war ein=mal ein

fz fp

Kö = = = nig, der hatt' ei=nen gros = = = = sen Floh,

Badische Landesbibliothek
Karlsruhe

den licht' — er gar nicht we = = = = nig, als wie — seinen eig' = = nen

cres: fp

Sohn. Da rief — er sei = = nen Schnei = = = der, der Schnei = =

f dim: fp fp p f

= = der kam heran. „Da, mifs dem Jun = ker Klei = = = der, und mifs ihm Ho = sen

f f

an! da mifs dem Jun = ker Klei = der, und mifs ihm Ho = = = sen an."

cres: f

Badische Landesbibliothek
Karlsruhe

(Brander)
Parlando e con Vitezza.

Ver=gefst nur nicht dem Schneider ein = zu=schärfen, dafs er mir auf's Ge=nau'= ste mifst, und dafs, so

fp f

Tempo I^mo

lieb sein Kopf ihm ist, die Ho=sen kei=ne Fal=ten wer=fen!

fz fp fp

(Mephistopheles)

In Sam = = = met und in Sei = = = = de war

fp

er nun an = = = ge=than, hatste Bän = = = = der

cres: fp

Badische Landesbibliothek
Karlsruhe

auf dem Klei = = = = de, hatt' auch ein Kreutz dar = an,

und war so = gleich Mi = ni = = = = ster und hatt'

einen grofsen Stern, da wurden sei = ne Ge = schwi = = ster bei Hof' auch grofse

Herrn, bei Hof' auch grosse Herrn, bei Hof' auch grosse Herrn.

Badische Landesbibliothek
Karlsruhe

Und Herrn — und Frau'n — am Ho = = = = fe die wa = = = = ren sehr — ge=

plagt, die Kö = = ni = gin und — die Zo = = = = fe ge=

sto = = = = chen und — ge = nagt, und durf = = = = ten sie — nicht

Badische Landesbibliothek
Karlsruhe

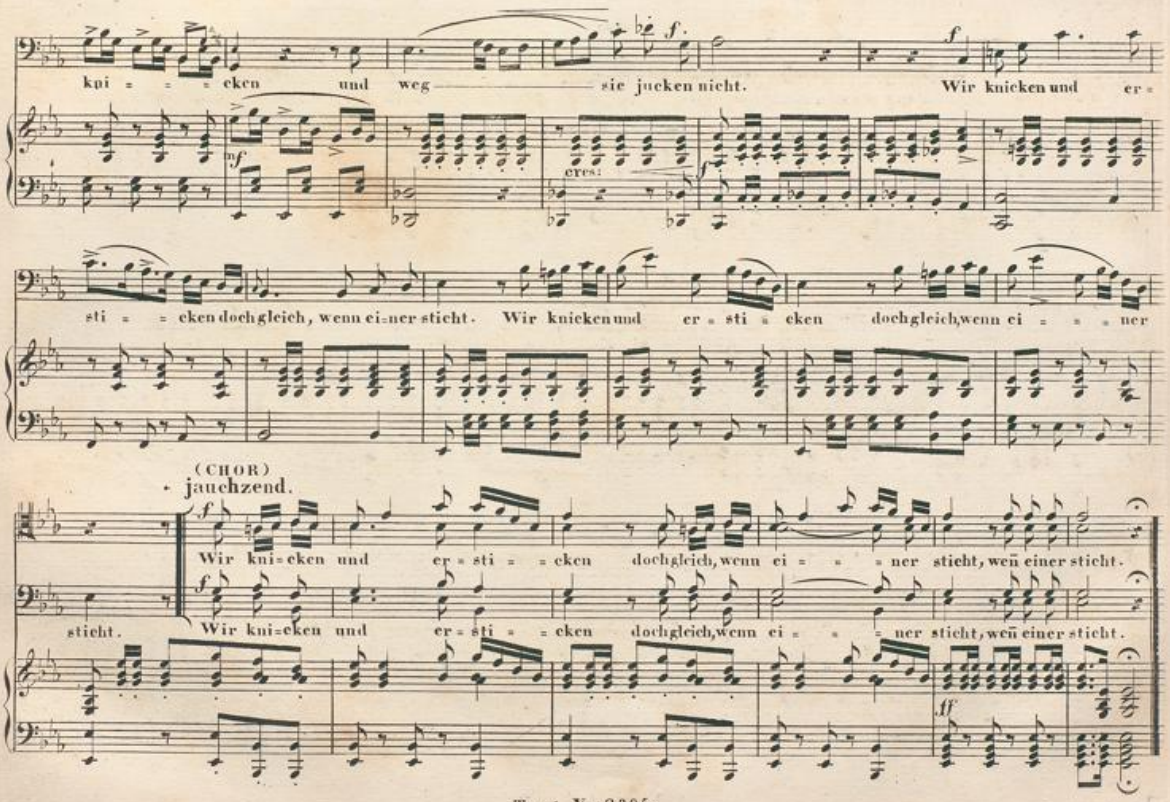
kni = = = cken und weg sie jucken nicht. Wir knicken und er =
sti = = cken doch gleich, wenn ei = ner sticht. Wir knicken und er = sti = cken doch gleich, wenn ei = = = ner
(CHOR)
jauchzend.
Wir kni = cken und er = sti = = cken doch gleich, wenn ei = = = ner sticht, weñ einer sticht.
sticht. Wir kni = cken und er = sti = = cken doch gleich, wenn ei = = = ner sticht, weñ einer sticht.

Weh! Weh! (W. 4
Blatt

No. 10.

STRASSE.

(Faust — Margarethe vorübergehend.)

Allegro moderato.

Faust.

Mein schönes Fräu=lein, darf ich wa=gen meinen Arm und Ge=leit Ihr an=zu=

Piano-Forte.

p

Gretchen (schüchtern)

tra=gen? Bin weder Fräulein, weder schön, kann unge=lei=tet nach Hause gehn.

(sie macht sich los, und ab)

pp

Meno allegro.

(Faust)

Beim Him=mel, die=ses Kind ist schön! So et=was hab' ich nie ge=

cres

f

p

fp

sehn. Sie ist so sitt=und tu=gend=reich, und et=was schnippisch doch zu=gleich. Der Lip=pe

fp

f

p

Badische Landesbibliothek
Karlsruhe

dolce

Roth, der Wan = ge Licht, die Tag' der Welt ver=gefs' ich's nicht! Wie sie die

legato

mf

Au = gen nie = der=schlägt, hat tief sich in mein Herz ge = prägt, wie sie kurz an = ge = bun = den

cres:

f

1a

war, das ist nun zum Ent=zü = cken gar, das ist nun zum Ent=zü = cken gar! wie sie die

cres:

f

p

2a

gar!

tr

p

f

Badische Landesbibliothek
Karlsruhe

№ 11.

ABEND.

(Margarethe, ihre Zöpfe flechtend und aufbindend)

Allegretto.

Margarethe

Piano-Forte

p

Ich gäb' was d'rum, wenn ich nur

wüfst', wer heut' der Herr ge = we = sen ist! Er

Badische Landesbibliothek
Karlsruhe

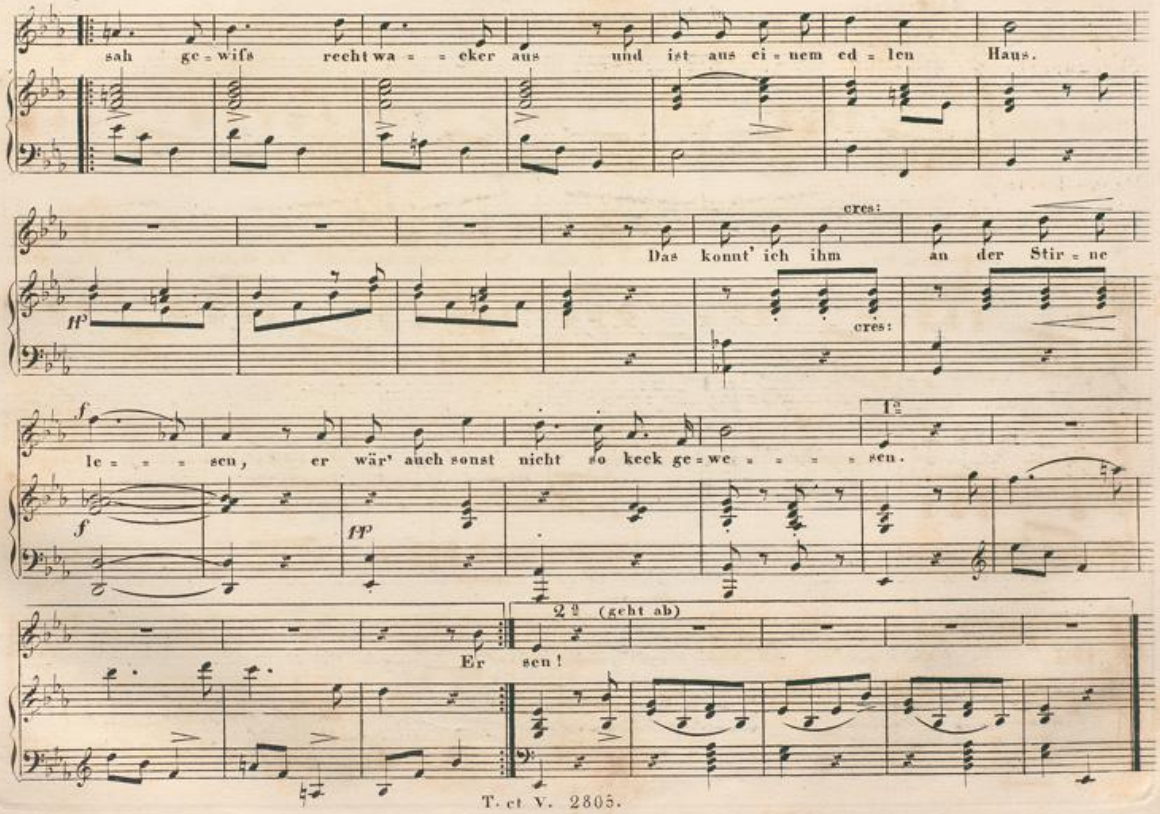
sah ge = wiſs recht wa = = cker aus und ist aus ei = nem ed = len Haus.
Das konnt' ich ihm an der Stir = ne

le = = = sen, er wär' auch sonst nicht so keck ge = we = = = = sen.

Er sen!

Nº 12.

MARGARETHE.

(mit einer Lampe.)

All° agitato.

Singstimme

Piano Forte

sotto voce

Es ist so

(Sie macht das Fenster auf.)

schwül, so dumpfig hie, und ist doch e = ben so warm nicht draufs'. Es wird mir so — ich weifs nicht

wie —, ich wollt', die Mut = ter käm' nach Haus, mir läuft ein Schau = er ü = bern

Leib, bin doch ein thö = richt furcht = sam Weib!

colla voce.

Badische Landesbibliothek
Karlsruhe

ROMANZE.

Moderato.

Gretchen

Piano-Forte

Es war ein Kö = nig in Thu = le gar

treu bis an das Grab, dem sterbend sei = ne Buh = le ei=nen gold = nen Be=cher gab.

Es ging ihm nichts dar = ü = ber, er leert' ihn je = den Schmaus; die

Badische Landesbibliothek
Karlsruhe

An = gen ging gen ihm ü = ber, so oft er trank dar = aus. Und

pp

als er kam zu sterben, zählt' er seine Städt' im Reich, gönnt' al = les sei = nem

cres:

cres:

Er = ben, den Be = cher nicht zu = gleich. Er safs beim Kö = nigs =

f

un poco più animato.

f

f

p

Badische Landesbibliothek
Karlsruhe

mah = le, die Rit = ter um ihn her, auf ho = hem Vä = ter = Saa = le, dort

auf dem Schloß am Meer. Dort stand der al = te Ze = cher, trank letz = te Le = bens =

string: il tempo.

cres:

gluth, und warf den heil'gen Be = cher hin = un = ter in die Fluth.

Badische Landesbibliothek
Karlsruhe

p

Er sah ihn stür = zen, trin = ken und

dim: poco a poco

più lento

ff a tempo. I^mo

sin = ken tief ins Meer. Die Au = gen thä = ten ihm sin = ken, trank

dim: e calando

dim:

ff

dim: e calando

ff

nie ei = nen Tro = pfen mehr.

colla voce

calando

ff

Badische Landesbibliothek
Karlsruhe

Nº 13.

GRETCHEN allein,
nach dem Gespräch im Garten.

Singstimme

Piano Forte

Con moto. tenuto. soto voce

Du lieber Gott! was so ein Mann nicht al=les, al = les den=ken kann! Be = schämt nur steh' ich vor ihm da — und sag' zu al=len Sa=chen ja; — bin doch ein arm unwis = send Kind, begrei=fe nicht, was er an mir find't, begreife nicht, was er an mir find't, be= find't

pp cres: sempre piano. pp cres: pp 1ª 2ª tr

Badische Landesbibliothek
Karlsruhe

Diese Nummer abschreiben!

№ 14. RECITATIVO e ARIOSO.

(Gretchen öffnet den Schrein, ihre Kleider einzuräumen, und erblickt das Schmuckkästchen.)

All° agitato.

Gretchen. Wie komt das schöne Kästchen hier herein? Ich schlofs doch ganz gewifs den Schrein. Es ist doch wunderbar! Was mag wohl drin=nen seyn? Vielleicht brachts jemand als ein Pfand, und mei=ne Mut=ter lieh dar=auf. Da hängt ein Schlüsselchen am Band, ich den=ke wohl, ich mache's auf! Was ist das? Gott im Himmel! Schau, so was hab ich mein Tage nicht ge=sehn! Ein Schmuck! mit dem könt ei=ne E=del=frau am höchsten Fey=er=ta=ge

Piano-Forte.

parlando e allegro.

accelerando.

cres

T. et V. 2805.

Badische Landesbibliothek Karlsruhe

gehn. Wie sollte mir die Kette stehn? Wem mag die Herrlichkeit ge = hö = ren?

p. f fp

(Sie putzt sich damit auf und tritt vor den Spiegel.)

più allegro. Wenn nur die Ohrring'

mf f p

mei = ne wä = ren!

p cres: f

Badische Landesbibliothek
Karlsruhe

p cres dol:

Man sieht doch gleich ganz an = ders drein. Was hilft euch Schön = heit, jun = = ges

Blut? . Das ist wohl al = = les schön und gut, al = lein man läfet's auch

al = = les seyn; man lobt euch halb mit Er = bar = men. Nach

Gol = = de drängt, am Gol = de hängt, am Gol = de hängt doch al = les, nach

Badische Landesbibliothek
Karlsruhe

Gol = = de drängt, am Gol = = de hängt doch al = = = = les.

fz

decres

Ach, wir Ar = men! Ach, wir Ar =

calando

rallent:

men!

f

Badische Landesbibliothek
Karlsruhe

Nº 15.

WALD UND HÖHLE.

Faust.

Piano-Forte.

Maestoso. a piacere. a Tempo. dol:

Was ist die Himmelsfreud' in ihren Armen? Lafs mich an ih = rer Brust er =

war = men! Fühl' ich nicht immer ihre Noth? bin ich der Flüchtling nicht? der Unbe = haus' = te? der

cres:

Più moto

Unmensch ohne Zweck und Ruh'? der wie ein Was = serfall von Fels zu Felsen brauste, begierig wüthend nach dem

calando

Badische Landesbibliothek
Karlsruhe

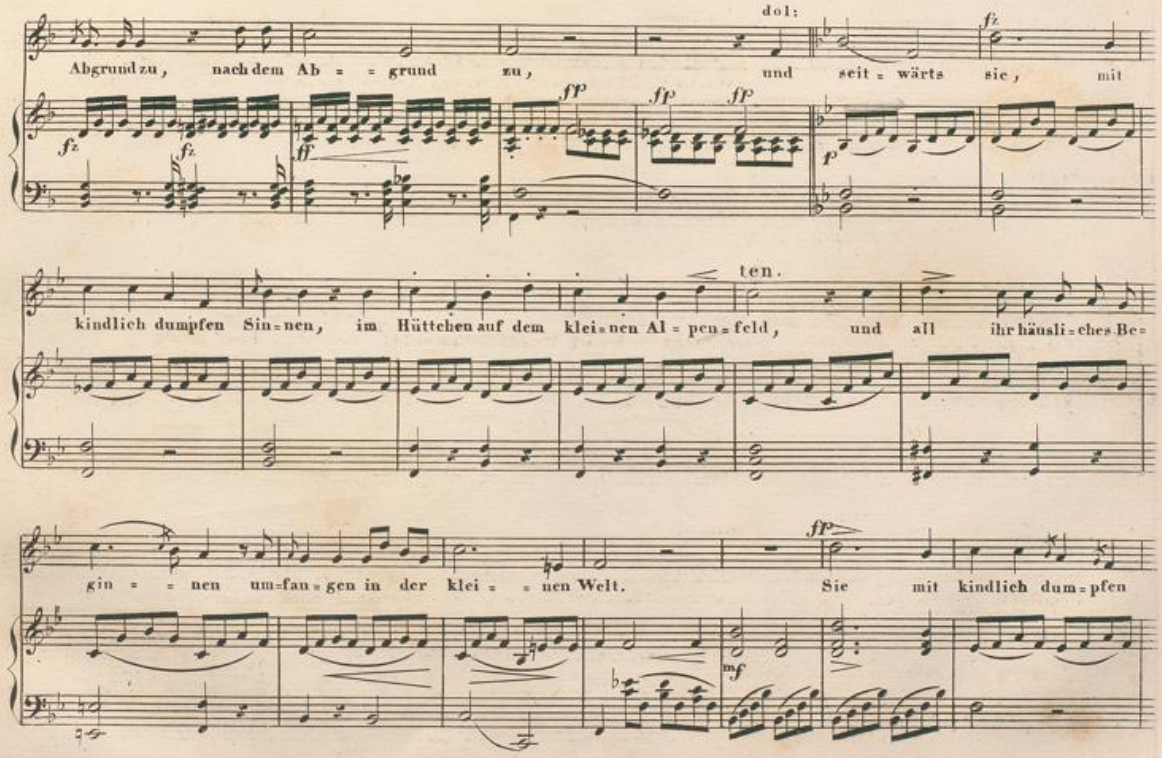

Badische Landesbibliothek
Karlsruhe

ten

Sin=nen, im Hüttchen auf dem klei=nen Al=pen=feld, und all ihr häusli=ches Be=gin=nen um=

fan=gen in der klei=nen Welt, und ich, der Gottver=

ten

f

haf=te, hatte nicht ge=nug, daſs ich die Felsen faſste und sie zu Trümern schlug, Sie, ih=ren

eres:

f

Badische Landesbibliothek
Karlsruhe

ff. più agitato cres:

Frie = den muſst ich un=ter=graben, du, Hölle, muſstest dieses O=pferha = ben! Hilf, Teu = fel! mir die

cres:

con tutta la Forza

Zeit der Angst ver=kürzen, was muſs ge=schehen, mag's gleich geschehn, was muſs ge=schehn, mag's gleich geschehn! Mag ihr Ge =

cres:

schick auf mich zu = sam=men = stürzen und sie mit mir zu Grun=de, zu Grun = de gehn!

cres

Badische Landesbibliothek
Karlsruhe

Nº 16.

GRETCHENS KLAGE.

Gretchen.

Schwermüthig.

Lento.

Piano-Forte.

Meine Ruh' ist hin, mein Herz ist schwer, ich fin = de sie nim = mer und nim = mer = mehr. Wo ich ihn nicht hab', ist mir das Grab, die

Badische Landesbibliothek
Karlsruhe

gan = ze Welt ist mir ver = gällt, mein ar = mer Kopf ist mir ver = rückt; mein

dim:

ar = mer Sinn ist mir zer = stückt, nach ihm nur schau' ich zum Fen = ster hinaus, nach ihm nur geh' ich

aus dem Haus. Sein ho = her Gang, sein' ed = le Gestalt, seines Mun = des Lächeln, seiner An = genGe=

cres:

Badische Landesbibliothek
Karlsruhe

cres: f p

walt, und sei=ner Re = de Zau=berflufs, sein Hän=dedruck, und ach, sein Kufs!

cres: f p pp calando

pp

Meine Ruh' — ist hin, mein Herz ist schwer, ich fin = de sie nim = mer und nim = mer =

pp

mf un poco stringendo.

mehr! Mein Bu = sen drängt sich nach ihm hin. Ach, dürft' ich fas = sen und hal = ten

cres:

Badische Landesbibliothek
Karlsruhe

cres: mf cres:

ihn und küs=sen ihn, so wie ich wollt'; an sei = nen Küs = sen ver=

cres: f fp

cal: e dim: più lento. cres = cen = do e Stringendo.

ge = hen sollt'. Mei=ne Ruh' — ist hin, mein Herz ist schwer, ich fin = de sie

pp pp cres: f

f calando. pp

nim = mer und nim = mer = mehr.

fz p pp

Ach nein!

Badische Landesbibliothek
Karlsruhe

№ 17.

IN MARTHENS GARTEN.

(Margarethe und Faust.)

Margarethe. (Faust)

Glaubst du an Gott? Mein Lieb = chen, wer darf sa = gen, ich glaub' an

Piano-Forte.

Gott? Magst Priester oder Wei = se fra = gen, und ih = re Antwort scheint nur Spott ü = ber den Fra = ger zu

(Margarethe.) (Faust.)

seyn. So glaubst du nicht? Mifs = hör' mich nicht, du hol = des An = ge = sicht! Wer darf ihn

Badische Landesbibliothek
Karlsruhe

nen = nen? und wer be = ken = nen: ich glaub' ihn. Wer em = pfin = den? und sich un = ter =

f *p*

win = den zu sa = gen: ich glaub' ihn nicht! Der Allum = fas = ser, der All = er = hal = ter, fafst, und er = hält er nicht

cres: cres: *f*

Andante
quasi a Tempo.

f

dich — mich — sich selbst? Wölbt sich der Himel nicht da dro = ben? liegt die Er = de nicht hier unten fest? und

fp *fp* *fp*

Badische Landesbibliothek
Karlsruhe

cres: f p a Tempo.

stei=gen freundlich blickend e=wige Ster=ne nicht her=auf? Schau' ich nicht Aug' in Au=ge dir, und drängt nicht

f p fp

al=les nach Haupt und Her=zen dir, und webt im e=wi=gen Ge=heim=nifs un=sicht=bar sichtbar ne=ben

fp fz

a Tempo Moderato.

dir? Er=füll' da=von dein Herz, so grofs es ist, und wenn du ganz in dem Gefüh=le

a Tempo

Badische Landesbibliothek
Karlsruhe

cres: ff

se = lig bist, nenn' es dann, wie du willst, nenn's Glück! Herz! Lie = be! Gott! Ich

stringendo

ff cres: f

ha = be keinen Na = men da = für! Ge = fühl ist al = les, Na = me ist Schall und Rauch, um =

fz f cres:

(Margarethe.)

ne = beind Him = = mels = gluth. Das ist Al = les recht schön und gut, un = ge =

p

Badische Landesbibliothek
Karlsruhe

(Faust.)

fähr sagt das der Pfar=rer auch, nur mit ein Bischen an=dernWor = = ten.. Es sa=gen's al = ler

Or=ten al = le Her=zen un=ter dem himm = li = schen Ta=ge, je=des in sei=ner Sprache; war=

ritard:

um nicht ich in der Mei = = = = nen?

Badische Landesbibliothek
Karlsruhe

Nº 18.

AM BRUNNEN.

Gretchen nach dem Gespräche mit Lischen, nach Hause gehend.

Andante moderato.

Gretchen.

Piano-Forte.

mf

(betrübt.)

Wie konnt' ich sonst so ta=pfer schmählen, wenn thät ein ar=mes Mäd=chen feh=len, wie

p

konnt' ich ü=ber And'=rer Sün=den nicht Wor=te g'nug der Zun=ge fin=den! wie schien mir's schwarz, und

Badische Landesbibliothek
Karlsruhe

cres

schwärzt's noch gar, mir's immer doch — nicht schwarz gnug war, und seg = net' mich, und that so grofs, und

cres: e

bin nun selbst der Sün = de blofs! Doch — Al = les, was da = zu mich trieb, Gott! war so

stringendo

gut! ach, — so lieb!

Badische Landesbibliothek
Karlsruhe

№ 19.

ZWINGER.

(In der Mauerhöhle ein Andachtsbild der MATER DOLOROSA – Blumenkrüge davor.)

(Gretchen steckt frische Blumen in die Krüge)

Adagio.

Gretchen.

Piano-Forte.

Ach, nei = ge, du Schmerzenrei = che, dein Antlitz gnädig mei = ner Noth, dein Antlitz gnädig mei = ner — Noth! Das Schwert im Her = zen mit tausend Schmerzen blickst du auf zu deines Sohnes Tod. Zum Va = ter blickst du und Seuf = zer schickst du hin = auf um

dolce

dim:

cres:

BLB Badische Landesbibliothek Karlsruhe

sein und dei = ne Noth. Zum Va = ter blickst du und

Seuf = zer schickst du hin = auf um sein und dei = nen Sohn.

cres: dim.

Agitato molto

cres:

Wer füh = let, wie wüh = let der Schmerz mir im Ge = bein? Was mein

cre - - - scen - - - do

Badische Landesbibliothek
Karlsruhe

armes Herz hier ban = get, was es zit = tert, was ver = lan = get, weißt nur du, nur du al = lein. Wo =

hin ich immer ge = he, wie weh, wie weh, wie we = he wird mir im Bu = sen hier! Ich

bin, ach, kaum al = lei = ne, ich wein', ich wein', ich wei = ne, das Herz zer = bricht in mir, das

Badische Landesbibliothek
Karlsruhe

dim:

Herz zerbricht in mir, das Herz zerbricht in mir. decrese: e rallen - tan - do.

lento e piacere.

più lento. Hilf! ret-te mich vor Schmach und Tod.

Adagio Tempo I^mo

Ach, nei-ge, du Schmerzen-rei-che, dein

Ant-litz gnä-dig mei-ner Noth, dein Ant-litz gnä-dig mei-ner — Noth!

92 Tone

Badische Landesbibliothek
Karlsruhe

Nº 20.

NACHT, STRASSE vor GRETCHENS THÜR.

(Valentin, Gretchens Bruder, ein Soldat)

All° marziale.

Valentin.

Piano-Forte.

Wenn ich so saſs bey ei = nem Gelag, wo man = cher sich be = rüh = men mag, und die Ge = sel = len mir den Flor der Mägdlein laut ge = prie = sen vor, mit vol = lem Glas das Lob ver = schwemt, den Ellen = bo = gen auf = gestemt, saſs ich in meiner si = chern Ruh, hört' all' den Schwadro = ni = ren zu, und

Badische Landesbibliothek
Karlsruhe

mf cres: f f

strei=che lä=chelnd mei=nen Bart, und kriege das vol=le Glas zur Hand und sa=ge: Alles, al=les nach sei=ner Art!

cres: f ff

fp

A=ber ist ei=ne im gan=zen Land, die mei=ner trau=ten Gre=tel gleicht, die meiner Schwester das Was=ser reicht? Topp!

f

Topp! Kling! Klang! das ging her=um! Kling! Klang! das ging herum! Die Bi=nen schrien: Er hat Recht!

p f

Badische Landesbibliothek
Karlsruhe

Sie ist die Zier vom gan = zen Ge = schlecht! Da sas = = = sen al = le die Lo = ber

(mit Ingrim)

stumm. Und nun! — ums Haar sich aus = zu = rau = fen und an den

Wän = den hinauf = zu = lau = fen! Mit Stichel = re = den, Na = se = rüm = pfen soll je = der Schurke mich be =

Badische Landesbibliothek
Karlsruhe

schim=pfen! soll wie ein bö=ser Schuldner sit=zen, bey je=dem Zu=falls=wörtchen schwitzen, und

möcht' ich sie zusammen=schmeissen, könnt' ich sie doch nicht Lüg=ner heis=sen! und möcht' ich sie zusam=men=

un poco rallent:

a Tempo.

schmeissen, könnt' ich sie doch nicht Lüg=ner heis=sen!

Badische Landesbibliothek
Karlsruhe

Allegro assai.

Mephistopheles

Jetzt, da der Himmel vol-ler Sterne glüht, sollt ihr ein wahres Kunststück hö = ren. Ich

Piano-Forte

sing' ihr ein mo = ra = lisch Lied, um sie ge = wis = ser zu be = thö = ren.

ROMANZE.

Allegro. (Er singt zur Zither.)

sotto voce

Was

Badische Landesbibliothek Karlsruhe

machst du mir vor Liebchens Thür, Kathrin=chen, hier bey frü=hem Ta=ges=blicke? Lafs, lafs es seyn! Er

läfst dich ein, als Mäd=chen ein, als Mädchen nicht zu=rücke. Nehmt euch in Acht! ist es vollbracht, dann

fp

rallentando.

gu=te Nacht, ihr ar=men, ar=men Dinger! ihr ar=men, ar=men Din=ger! Habt ihr euch lieb, thut

calando.

Badische Landesbibliothek
Karlsruhe

cres: mf

kei = nem Dieb nur nichts zu Lieb', nur nichts zu Lieb', als mit dem Ring am Fin = ger, thut kei = nem Dieb nur

mf

pp

nichts zu Lieb', als mit dem Ring am Fin = = ger; thut kei = nem Dieb nur nichts zu Lieb' als mit dem Ring am

dim: pp

perdendosi.

Fin = ger, nur nichts zu Lieb', nur nichts zu Lieb', nur nichts ——— zu Lieb'.

pp

pp

Badische Landesbibliothek
Karlsruhe

Nº 22.

DOM.

AMT, Orgel und Gesang.

(Gretchen unter vielem Volke – Böser Geist hinter Gretchen.)

Andante sostenuto.

Singstimme.

Piano-Forte.

(Böser Geist.)

p leise, geheimnifsvoll, mit dumpfer Stim̄e.

Wie an=ders, Gret=chen, war dir's als du noch voll Unschuld hier zum Al=tar trat'st, aus dem ver=griff'nen Bü=chelchen Ge=be=te lall=test, halb Kinder=spie=le, halb Gott im Her=zen! Gretchen! wo steht dein Kopf? in dei=nem Her=zen wel=che Mis=sethat? bet'st

ff Organo. p fp dim: fp fp fp fp fp fp cres: cres:

decres:

du für deiner Mutter Seele, die durch dich zur lan=gen, lan=gen Pein hin = ü = ber=schlief? auf dei=ner Schwelle wes=sen

dim:

Blut? und un=ter deinem Herzen regt sich's nicht quillend=schon, und ängstet dich und sich mit ahnungsvol=ler Ge = = gen=

(Gretchen.)

wart? Weh! weh! wär' ich der Ge=danken los, die mir her = ü = ber und hin=ü=ber ge=hen wi = der mich!

Badische Landesbibliothek
Karlsruhe

CORO.

(Soprano)
Di = es i = rac, Di = es il = la sol = vet saeclum in fa = vil = la.

(Alto)
Di = es i = rac, Di = es il = la sol = vet saeclum in fa = vil = la.

(Tenore)
Di = es i = rac, Di = es il = la sol = vet saeclum in fa = vil = la.

(Basso)
Di = es i = rac, Di = es il = la sol = vet saeclum in fa = vil = la.

(Böser Geist) Solo.
Grimm fafst dich! die Posaune tönt, die Gräber be = ben! und dein

cres:

Badische Landesbibliothek
Karlsruhe

Herz, aus A=schenruh' zu Flam = = men = qua=len wie=der auf=ge=schaffen, bebt

(Gretchen)

auf. Wär' ich hier weg! mir ist, als ob die Or=gel mir den A=them ver=

eres:

setz = te Ge = sang mein Herz im Tief = = sten lös' = = te.

eres:

Badische Landesbibliothek
Karlsruhe

CORO.

Ju = dex er = go cum se = de = bit, quid = quid la = tet ad = pa =

Ju = dex er = go cum se = de = bit, quid = quid la = tet ad = pa =

Ju = dex er = go cum se = de = bit, quid = quid la = tet ad = pa =

Ju = dex er = go cum se = de = bit, quid = quid la = tet ad = pa =

re = bit, nil, nil in = ul = tum re=ma = ne = = bit. (Gretchen) Mir wird so

re = bit, nil, nil in = ul = tum re=ma = ne = = bit.

re = bit, nil, nil in = ul = tum re=ma = ne = = bit.

re = bit, nil, nil in = ul = tum re=ma = ne = = bit.

Badische Landesbibliothek
Karlsruhe

eng! die Mauern = Pfei = ler be=fan = = gen mich! das Ge = wöl=be drängt mich!

cres:

(Böser Geist.)
sotto voce.

Luft! Luft! Ver = birg dich! Sünd'und Schande bleibt

nicht ver = bor=gen, bleibt nicht ver = bor=gen.

(Gretchen.)

Luft? Licht?

dim:

Badische Landesbibliothek
Karlsruhe

(Böser Geist.)

Weh' dir!

Quid sum mi=ser tunc dic = tu = rus, quem pa=tronem roga = tu=rus, cum vix jus=tus sit se = cu =

CORO.

Quid sum mi=ser tunc dic = tu = rus, quem pa=tronem roga = tu=rus, cum vix jus=tus sit se = cu =

Quid sum mi=ser tunc dic = tu = rus, quem pa=tronem roga = tu=rus, cum vix jus=tus sit se = cu =

Quid sum mi=ser tunc dic = tu = rus, quem pa=tronem roga = tu=rus, cum vix jus=tus sit se = cu =

sotto voce.

Ihr Antlitz wen=den Ver=klär = te von dir ab, die Hän = de dir zu rei=chen

rus?

rus?

rus?

rus?

Badische Landesbibliothek
Karlsruhe

schau = ert's den Rei = nen. Weh'!

quid sum mi = ser tunc dic = tu = = = rus?

quid sum mi = ser tunc dic = tu = = = rus?

quid sum mi = ser tunc dic = tu = = = rus?

quid sum mi = ser tunc dic = = tu = = rus?

Weh'! Weh'!

quid sum mi = ser tunc dic = tu = = = = rus. perdendosi

quid sum mi = ser tunc dic = tu = = = = rus. perdendosi

quid sum mi = ser tunc dic = tu = = = = rus. perdendosi

quid sum mi = ser tunc dic = tu = = = = rus. perdendosi

dim:

Fine.

Badische Landesbibliothek
Karlsruhe

Badische Landesbibliothek
Karlsruhe

Badische Landesbibliothek
Karlsruhe

Badische Landesbibliothek
Karlsruhe

Badische Landesbibliothek
Karlsruhe

Badische Landesbibliothek
Karlsruhe