

Badische Landesbibliothek Karlsruhe

Digitale Sammlung der Badischen Landesbibliothek Karlsruhe

Geschäftsanzeiger zum Karlsruher Adressbuch

[urn:nbn:de:bsz:31-217325](https://nbn-resolving.org/urn:nbn:de:bsz:31-217325)

Karlsruhe.

Johannes Steltz,

Manufactur- & Mode-Waren

en gros & en détail,

Specialität:

Trauer-Waren.

Reich sortiertes Lager in
farbigen und schwarzen Kleiderstoffen,

Tuch, Buckskin und Regenmantelstoffen,
Confirmanden-Stoffe,

Ornate und Barette für Geistliche und Juristen (Amtsgewänder)
von vielen Herren des hohen Oberkirchenrats und der
tit. Geistlichkeit empfohlen.

Weisse Waren aller Art
in leinen und baumwollen,

Baumwollflanelle, Strickwolle etc.
in lauter guten und soliden Qualitäten.

Tricot-Leibwäsche,

anerkannt praktischste und angenehmste Unterkleidung,

für Reisezwecke unentbehrlich,

vor Erkältung schützend, ist spezifisch leicht und kann leicht verpackt werden.

Normal-Tricot-Leibwäsche

Reform-Baumwoll-Kleidung

System Prof. Dr. Jäger,

System Dr. Lahmann,

von grosser sanitärer
Bedeutung.

weich und schmiegsam wie feinstes Woll-
gewebe.

Andere Unterkleider verschiedener Systeme
in reichhaltiger Auswahl.

Muster-Collectionen

Prospecte und Preislisten gratis und franco nach allen Orten.

Ausführlicher Geschäftskatalog
gratis und franco.

Sorgfältigste Bedienung.

Billigste, feste Preise.

Dr. Schwabe's und Dr. Lutze's preisgekrönter

Gesundheits-Kaffee

allein ächt aus der Fabrik der Herren L. Wittig & Cie. in Cöthen
ein sehr wohlschmeckendes, vielfach prämiirtes u. ärztlich empfohlenes Kaffee-Surrogat.

Einzige Haupt-Niederlage für das Grossherzogthum Baden

bei Johannes Steltz in Karlsruhe.

Probesendungen zu Ausnahmspreisen. Prospekte gratis.

Hilda-Bad

Direktion:
Kustermann sen.

Physikalisches Kur-Institut u. Bade-Anstalt.
Natur- und Wasserheil-Methode. — Elektrotherapie.
Karlsruhe i. B., Friedenstrasse 18.
Telephon Nr. 522.

Arztliche Sprechstunden:
Jeden Mittwoch Nachmittag von 2 bis
5 $\frac{1}{2}$ Uhr.
Dr. med. Frey.

Sprechstunden der Kurleitung:
Täglich von 10—1 Uhr.
Sonntag Sprechstunde von 11—12 Uhr.

Erfolgreiche Kuren nach den Grundsätzen der Naturheilmethode allen Kranken, Leidenden und Erholungsbedürftigen bestens empfohlen.

Bade-Kuren mildesten Form, nach allen Systemen, Schroth, Priessnitz, Winternitz, Kneipp etc. Neueste Einrichtungen, vorzügl. Apparate Heiss- u. Kaltwasserkuren, stets vorherige Körpererwärmung.

Wannenbäder zu jeder Zeit.

Wehinger's Reform-, Dampf- und Heissluftbäder.

Loh-Tannin-Bäder, weit wirksamer u. reinlicher wie Fango-Behandlung, besonders gegen Rheumatismus, Gicht, Neuralgien, Ischias, Katarrh, Erkältungszustände, Magen-, Nerven-, Rückenmarks-, Hämorrhoidal-, Unterleibs- und Frauenkrankheiten, sowie gegen viele andere Leiden und Beschwerden. Eine Anwendung Mk. 2.50, 10 Anwendungen Mk. 20.— Zu Hause anwendbar.

Kohlensaure Bäder, System Sandow, D. R.-P. 61 732. Vorzüglich wirksam bei Muskel- u. Gelenkrheumatismus, Neuralgien, Herzkrankheiten — aber nur auf spez. ärztliche Verordnung. —

Vorzügliche Kurerfolge!

P. S. Brieflicher Rath soweit möglich in allen Krankheiten, Leiden und Beschwerden Mk. 2.— bis Mk. 5.—

Frauenleiden, Schwächezustände, Neurasthenie und andere Nervenleiden. Eine Anwendung Mk. 2.50, 10 Anwendungen Mk. 20.— Zu Hause anwendbar.

Kräuterkuren in Form von Bädern, Thee, Trunkkuren u. dgl.

Electrische Station: Physikalisch electriche Kuren, Syst. Dr. v. Alimonda, für jedes Leiden mit bestmöglichsten Erfolgen. Einfachste, mildeste, sicherste, unfehlbare Behandlung. Radicalster dauernder Erfolg. Zu Hause anwendbar.

Farbglasstrahlen-Behandlung, idealste aller Kuren, Syst. Dr. Schmitz.

Prof. Röntgen X-Strahlen.

Durchleuchtungen, Untersuchungen, Bestrahlungen, electr. Lichtheilverfahren, unter Beiziehung unseres Arztes. Photogr. Aufnahmen.

Prospecte und Tarife gratis. — Rückporto 20 Pfg.

Berathung auswärts persönlich und soweit möglich, brieflich.

Beste Referenzen!

Nr. 2. Hilda-Bad.

„Germania“

Lebens-Versicherungs-Actien-Gesellschaft zu Stettin.

Versicherungsbestand Ende Oktober 1897:

189,081 Policen über Kapital: **576,271,866** M.
und jährl. Rente: **2,375,748** M.

Vereinnahmte Prämien u. Zinsen im Jahre 1897: **32,520,146** M.

Ausgezahlte Kapitalien, Renten etc. seit 1857: **189,6** Millionen.

Vermögensstand Ende 1897 rund: **210** Millionen.

Die mit Gewinnantheil Versicherten der „Germania“ beziehen nicht nur den vollen Gewinn aus ihren eigenen Versicherungen, sondern sind statutenmässig auch Theilhaber an den Ueberschüssen der Gesellschaft aus allen Geschäftszweigen ohne Gewinnantheil.

Bezug der ersten Dividende schon nach Zahlung von 2 Jahresprämien.

Dividende nach Plan B seither alljährlich um **3 %** steigend.

Der besondere Dividenden-Reservefonds für diese Versicherten erreichte Ende 1897 die Höhe von **14,960,000** M. und dient lediglich dazu, denselben auch für die Zukunft eine gleichmässig steigende Dividende zu gewährleisten.

An Dividende erhalten, durch Abrechnung auf die im Jahre 1899 fälligen Prämien, die nach Plan B Versicherten aus 1880: **57 %**, 1881: **54 %**, 1882: **51 %**, 1883: **48 %** u. s. f. der 1897 gezahlten Jahresprämie.

Leibrenten unter sehr günstigen Bedingungen.

Kautionsdarlehen an Beamte. — Mitversicherung der Kriegsgefahr, sowie der bedingungsgemässen Befreiung von weiterer Prämienzahlung und des Bezuges einer Rente im Falle der Invalidität des Versicherten infolge Körperverletzung oder Erkrankung. — **Keine Arztkosten.** — **Keine Policegebühren.** — **Unverfallbarkeit** der Police im weitesten Sinne. — **Sofortige Auszahlung** fälliger Versicherungssummen ohne Diskontabzug. — Prospekte und jede weitere Auskunft **kostenfrei** durch die

Generalagentur: **Aug. Lösch, Privatier**, Ostendstr. 6.

und die H.-A.: **K. W. Hofmann**, Kaiserstr. 67.

Max Kahn, Kaiserstr. 211.

L. Allgeier's Möbel-Transport-

verbunden mit

Speditions-Geschäft,

empfiehlt sich zu **Umzügen** in und ausser der Stadt, im In- und Auslande, per Wagen und per Bahn per Patentmöbelwagen ohne Umladung, Ein- und Entladen ganzer Waggons, fachkundige Verpackung von Gegenständen aller Art unter persönlicher Leitung und voller Garantie.

Bahnhofstr.
Nr. 52.



Bahnhofstr.
Nr. 52.

Als Mitglied der ersten und ältesten Deutschen Möbel-Transport-Gesellschaft und durch fachkundige Vertretung an allen grösseren Plätzen des In- und Auslandes, bin ich in der Lage, sehr oft billige Hin- und Rückladung bieten zu können und stehen Atteste über grössere tadellose Umzüge und etwa gewünschte Voranschläge gerne zu Diensten.

Zugleich empfehle meine hellen, trockenen

Lagerräume

zum Aufbewahren von Reise-Effecten, Mobiliaren und sonstigen Gütern aller Art unter billigster Berechnung und Garantie des Verschlusses.

Nr. 4. L. Allgeier.



Alwin Vater

KARLSRUHE,

Ecke Ritterstrasse und Zirkel.

Telephon Nr. 416 & 476.

Generalvertreter der:

Adler, Seidel & Naumann, Opel, Humber etc. Fahrräder.

Grösstes Lager

sämmtlicher Fahrradutensilien und Sportbekleidungen.

Reichhaltige Auswahl

in *Laun-Tennis*-Artikeln, *Croquet*, *Football*,

sowie allen einschlägigen *Sportartikeln*.

— † **Schlitzen und Skis.** † —

Eigene bestgerichtete Reparaturwerkstätten.

Emallirung und Vernickelung.

Gedeczte über 500 □ in grosse heizbare Fahrshule

Schillerstr. Nr. 22. Telephon Nr. 476.

Freie Fahrshule

im **Hardtwald.**

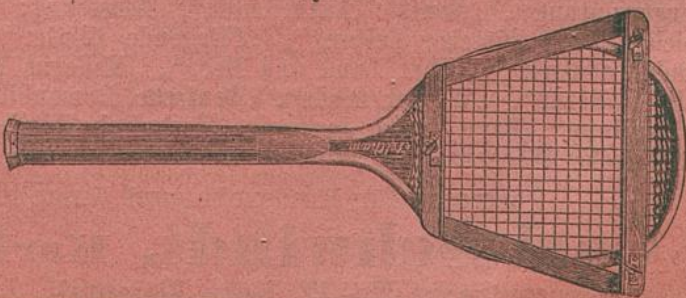

Nr. 5. Alwin Vater.

Feuerversicherungsbank für Deutschland

— zu Gotha. —

Auf Gegenseitigkeit errichtet im Jahre 1821.

1897:

Gesamt-Versicherungssumme	M. 5,175,950,200.
Eingezahlte Jahresprämie	M. 15,981,358.
An die Versicherten wieder zur Auszahlung gelangter Ueberschuss	M. 11,856,464.

oder 74⁰/₁₀₀ der Jahresprämie,

— 20 jähriger Durchschnitt 74,48 %.

Die Gothaer Feuerversicherungsbank bezweckt gegenseitige Versicherung ihrer Mitglieder gegen Feuer-, Explosions- und Blitzschaden jeder Art und gewährt vermöge dieses Grundsatzes und ihres bedeutenden Umfanges die höchste Sicherheit und grösste Billigkeit.

Keine *Portospesen, Aufnahm- oder Policegebühren.*

Prospekte und dergl. stehen gratis zu Diensten.

Zur Vermittlung von Versicherungen empfiehlt sich

Carl Schwindt,

Herrenstrasse 17, I. Etage, Ecke der Kaiserstrasse.

Vertreter für die Amtsbezirke Karlsruhe und Ettlingen.
Telephon No. 342.

Annoncen-Expedition Rudolf Mosse

General-Agentur Karlsruhe

vermittelt Inserate für sämtliche Zeitungen, Illustrierte und Fachzeitschriften der Welt zu den gleichen Preisen wie die Blätter selbst.

Bei grösseren Aufträgen höchste Rabatte!

Kostenberechnung und Entwürfe von Inseraten spesenfrei!

Alleinige Inseraten-Annahmestelle u. a. für Berlin: „Tageblatt“, „Morgenzeitung“, „Neueste Nachrichten“; Augsburg: „Abendzeitung“, Zürich: „Neue Züricher Zeitung“, „Fliegende Blätter“, „Gartenlaube“, „Kladderadatsch“, „Ueber Land und Meer“, „Moderne Kunst“, „Illustr. Welt“, „Bazar“, „Wiener Mode“, „Deutsche Romanbibliothek“, „Neue Musikzeitung“, „Bayr. Brauer-Journal“, „Technische Rundschau“, „Deutsche Medicinische Wochenschrift“, div. ausländische Journale etc. etc.

Vertreter für Karlsruhe und Umgebung

Carl Schwindt, Karlsruhe,

Herrenstrasse No. 17, Ecke Kaiserstr. I. Etage.

Telephon No. 342.

Nr. 6 u. 7. Carl Schwindt.

Lebensversicherungsbank für Deutschland zu Gotha.

Aelteste und grösste deutsche Lebensversicherungsanstalt **mit mehr als 750 Millionen Mk. Versicherungsbestand. Bankfonds über 240 Millionen Mk.** — Keine Aufnahmegebühren. — **Bei sparsamster Verwaltung hohe Ueberschüsse**, die lediglich an die Versicherten als Dividende zurückfliessen. — **Aufrechterhaltung der Versicherungen Wehrpflichtiger im Kriegsfall ohne Erhebung einer Extraprämie.** Gewährung von Darlehen zur Bestellung von **Dienstkautionen** an versicherte **Beamte** unter den günstigsten Bedingungen. Feste Ausleihungen auf erste Häuserhypotheken zu niedrigem Zinsfusse.

Dividende i. J. 1898: **30—136%** der Normalprämie.

Ernst Wegrich,

Oberaufsichtsbeamter für Baden,
Karlsruhe, Nowackanlage 15.

Alters- und Kinder-Versorgung

Erhöhung des Einkommens, günstige Spargelegenheit
erlangt man unter den günstigsten Bedingungen durch **Leibrenten-** oder **Kapital-Versicherung** (für Aussteuer, Militärdienst, Studium) bei der seit 1838 auf Gegenseitigkeit bestehenden, **unter besonderer Staatsaufsicht** verwalteten, auch mit öffentlicher Sparkasse verbundenen grössten deutschen Rentenanstalt, der

Preussischen Rentenversicherungs-Anstalt.

Leibrente bei einem Beitrittsalter von  50¹/₂ Jahren **7⁰/₁₀₀**,
60¹/₂ Jahren **9¹/₃⁰/₁₀₀**, 70¹/₂ Jahren **14¹/₄⁰/₁₀₀**, 75¹/₂ Jahren **17⁰/₁₀₀**.
In späteren Jahren **mehr** infolge Dividendenberechtigung.

Im Jahre 1897 gezahlte Renten und Dividenden: **4,293,570 Mark!**

Die bei **niedrigsten Verwaltungskosten** (nur ca. 3 bis 4% der Jahreseinnahme!) sich ergebenden **Ueberschüsse** fliessen **lediglich den Versicherten** zu. Gewährschaft bieten die mündelsicher angelegten Fonds von mehr als **105 Millionen Mark**.

Die Präsidenten des Kuratoriums ernennt

Se. Majestät der Kaiser und König.

Auskunft wird ertheilt von der Direktion in **Berlin W. 66**, Kaiserhofstrasse 2 und deren

Generalvertreter für das Grossherzogthum Baden:

Ernst Wegrich,

Karlsruhe, Nowackanlage 15.

Nr. 8 und 9. Ernst Wegrich.

Leinen, Wäsche und Ausstattungen

Heinrich Cramer Nachf.

Kaiserstrasse 189. **KARLSRUHE** Telephone 525.

Übernahme vollständiger Braut- u. Kinder-Ausstattungen.

Anfertigung und Lager von Damen- und Kinderwäsche

unter Garantie vorzügl. Schnittes und feinsten Arbeit.

Herren-Hemden nach Maass.

Gardinen, Kongressstoffe in weiss, crème und farbig.

Streng reelle Bedienung.

— **Feste Preise.** —

Bei Barzahlung 5% Rabatt.

Leinen in allen Breiten,
Matratzendrelle,
Bettstoffe,
Betten und Bettstellen,
Rosshaare, Federn, Daunen,
Handtücher, Tischtücher,
Servietten, Tafeltücher,
Kaffee- und Theegedecke,

Wollene und seidene
Bettdecken (Colter),
Steppdecken,
Piqué, Damaste, Flanelle,
Baumwollflanelle,
Shirting, Hemdentuche,
Vorhemden,
Hemdeneinsätze,

Kragen, Manschetten,
Hosenträger,
Kravatten,
Taschentücher jeder Art,
Unterröcke,
Normal-Unterkleider,
Socken, Strümpfe,
Koch- u. Konditor-Wäsche.

Göhmann & Einhorn

DORTMUND & DRESDEN.

Spezial-Fabriken für gesundheitstechnische Anlagen.

Filiale Karlsruhe i. B.

Hirschstr. 106.

Spezialität:

Arbeiter-Brausebäder und Wasch-Einrichtungen.

Badeanstalten

für Städte, Schulen und Private.

Feinste Referenzen über 400 ausgeführte Anlagen.

Nr. 10. Heinrich Cramer Nachf. Nr. 11. Göhmann & Einhorn.

C. BUCHNER

vorm. Adolf Fütterer

Karlsruhe i. B.

(Zweiggeschäft von C. Buchner, Wiesbaden).

ELEKTRISCHE Licht- und Kraft-Anlagen

in jedem Umfange.

Centralen für Städte

Kostenanschläge und Betriebskosten-
Berechnungen gratis.

Telegramm-Adresse: Buchner Elektriker.

Telephon 210.

Reichsbank-Giro-Conto.

Nr. 12. C. Buchner.

Robes und Confection

von

CONRAD MEURER,

Damenschneider,

Hirschstrasse Nr. 48.

Anfertigung von Promenaden-, Ball- & Gesellschafts-Toiletten, sowie Confection.
Specialität: engl. Costüm- und Reitkleider.

Franz Tauer,

112 Kaiserstrasse 112.

Erstes und einziges Spezialgeschäft

in

— **Gardinen.** —

Grosses Lager

in

wollenen und baumw. Bettdecken, Steppdecken, Tischdecken, Schonern, Teppichen, Bettvorlagen, Fellen.

— **Wäschefabrik.** —

Reichhaltige Auswahl.

Billige feste Preise.

Karlsruhe — Rondelplatz.

Grosses Kunstgewerbe-Magazin

Hotel- und Haus-Einrichtungs-Geschäft

Hoflieferanten **F. Mayer & Cie.**

— gegründet 1830. —

Nr. 13. Conrad Meurer. Nr. 14. Franz Tauer. Nr. 15. F. Mayer & Cie.

Oberrheinische Bank,

Friedrichsplatz 10 **Karlsruhe**, Friedrichsplatz 10.

Mannheim (Centrale), **Freiburg i/B.**, **Heidelberg**,
Strassburg i/Els.

Filialen in Baden-Baden und Rastatt und Depositenkasse in
Ludwigshafen a. Rh.

Volleingez. Aktienkapital Mk. 15,000,000.—
Reservefonds „ 2,000,000.—

An- und Verkauf von Werthpapieren an sämtlichen
Börsenplätzen des In- und Auslandes.

Annahme von Werthpapieren zur Aufbewahrung in
verschlossenem und zur **Verwaltung** in offenem Zustande.

Einlösung sämtlicher Zins- und Dividendenscheine,
sowie **verlooster oder gekündigter Werthpapiere**.

Vermiethung von Tresorfächern (Safes), unter **Selbst-**
verschluss der Miether, in feuerfesten Gewölben neuester
Construction.

Kostenfreie Kontrolle von Verloosungen.

Einzug von Wechseln auf die ganze Welt zu festen billigen
Sätzen unserer Tarife.

Ausstellung von Checks, Anweisungen und Reisegeld-
briefen auf alle Handels- und Verkehrsplätze.

Eröffnung von laufenden Rechnungen mit und ohne
Kreditgewährung. Waarenbeleihung.

Gebührenfreie Checkrechnungen und Annahme von **Baar-**
einlagen mit und ohne Kündigung zu üblichen Zinssätzen.

Zur Reisesaison: Besorgung aller ausländischen Geldsorten und
Papiergeld, insbesondere Ausstellung von Reisegeldbriefen, an
allen grösseren Plätzen des In- und Auslandes zahlbar, mittelst
welcher sich unsere accreditirten Freunde einer zuvorkommend-
sten Aufnahme seitens unserer Geschäftsfreunde gewärtig hal-
ten dürfen.

Juwelen-, Gold- und Silberwaarengeschäft
M. Friederich & Cie.,

Karlsruhe, Kaiserstrasse 92, neben Hôtel Erbprinzen.

Filiale **Bruchsal**, Kaiserstrasse 32.

Täglich Eingang von Neuheiten.

Anfertigung von Aufträgen nach eigenen und gegebenen Entwürfen.
 Grosse Auswahl in silbernen und versilberten Gegenständen für Pathen-, Hochzeits- und
 Gelegenheits-Geschenke. — Christoflewaren.

— Reelle Bedienung. — Billigste Preise. —

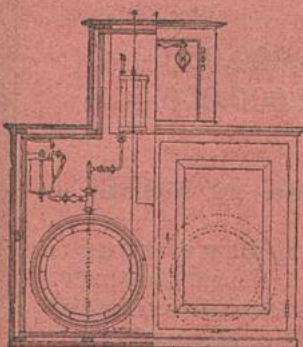

Walz,

KARLSRUHE,

3 Sofienstrasse 3.

Telephonanschluss 450.

Fabrik und Lager

von

Wasserdruckapparaten

eig. Patent.

Bierpressionen verschied.

Art mit Eisschrank.

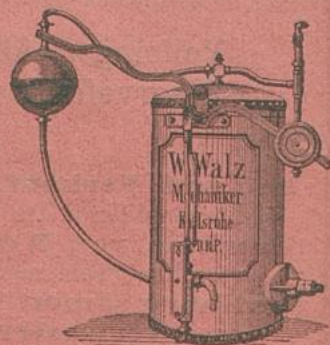

Zerlegbare Eisschränke für ganze Wagenladungen.

Prämiirt mit den höchsten Auszeichnungen auf allen besichtigten
 Ausstellungen.

Lager in Schläuchen, Syphonhahnen und sämtlichen Pressionsartikeln.

Reducierventile und Kohlensäure.

Installation für Gas- und Wasserleitungen.



Ph. Bader,



Amalienstr. 59. KARLSRUHE Telephon 256.

**Kohlen, Koks, Briquetts, Holz-
 kohlen, Brennholz.**

Beste Qualitätsware.

Pünktliche Bedienung.

Nr. 17. M. Friederich & Cie. Nr. 18. W. Walz. Nr. 19. Ph. Bader.

Electrotechnische Fabrik.

Feinmechanische Werkstätte für wissenschaftliche Instrumente.

Grund & Oehmichen

(Ottomar Wolf's Nachfolger)

Erbprinzenstrasse 10.

Abtheilung I.

a. Specialität:

Elektrische Lichtanlagen.

Kraftübertragungen.

Beleuchtungskörper:

Kronen, Wandarme etc. für elektrische Beleuchtung.

Telegraphen- und Telephonanlagen.

Elektrische Beleuchtungs-Einrichtung für Equipagen, feuergefährliche Räume etc. Untersuchungen u. Reparaturen bestehender Anlagen.

Unterhaltung derselben im Abonnement. Billigste Bezugsquelle von Bedarfsartikeln der Licht- und Telegraphen-Branche.

Elektrische Thüröffner.

D. R.-P.

b.

Vollständige elektrische Operationszimmer-Einrichtungen mit Accumulatorenbetrieb und für direkten Anschluss an Centralen.

Zahnärztliche Instrumente und Bedarfsartikel jeder Art.

Generalvertreter der berühmten automatischen **Thürschliesser** mit pneumatischem **Schlagdämpfer**, — **Meteor**.

Abtheilung II.

Herstellung mathematischer und physikalischer Instrumente.

Specialität:

Theodolite, Nivellir-Instrumente etc.

Verbesserte Rundsystem-Reisszeuge

mit patentirten Kopf Gelenken. D. R.-P. 44,741.



H. A. GLOCKNER

Grossh. Hof-Hutfabrikant,
KARLSRUHE † **FREIBURG i. B.**

Kaiserstrasse 141.

Kaiserstrasse 75.

Erstes Geschäft bestehend seit 1794.

Grösste Auswahl eigener Fabrikate von **Filzhüten**
 in neuesten Formen und Farben in allen, jedoch nur gediegenen, Qualitäten
 für Herren und Knaben,

ferner:

Seiden- und Mechanik-Hüte, Uniform- und Livrée-Hüte,
 Reise-, Knaben- und Kinder-Mützen.

Renommirte ausländische Fabrikate:

P. & C. Habig, Wien, Christy & Co., London, Borsalino, Alessandria.

Erster Preis: **Goldene Medaille,**
 Oberrheinische Gewerbe-Ausstellung Freiburg i. B.

Ludwig Karle

Laden: Kaiserstrasse 104, Eingang Herrenstrasse,
 im Hause des Herrn Friedr. Blos, Grossh. Hoflieferant.

Magazin und Reparatur-Werkstätte.

Karlstrasse 20,

vis-à-vis dem Reichskanzler.

Reichhaltiges Lager in Fahrrädern

weltberühmter Fabrikate:

- „**Gritzner**“ Maschinenfabrik Gritzner, Aktiengesellschaft, Durlach.
- „**Schladitz**“ Aktiengesellschaft Fahrrad- und Maschinen-Fabrik (vorm. H. W. Schladitz), Dresden.
- „**Styria**“ Fahrrad-Werke von Joh. Puch & Cie., Graz (Steiermark).
- „**Victoria**“ Fahrrad-Werke (vorm. Frankfurter & Ottenstein) A.G., Nürnberg.

Zubehör und Ersatztheile.

Emaillirung und Vernickelung.

Fabrikation: **Universal-Fahrradständer.**

Eigener Musterschutz Nr. 23,007.

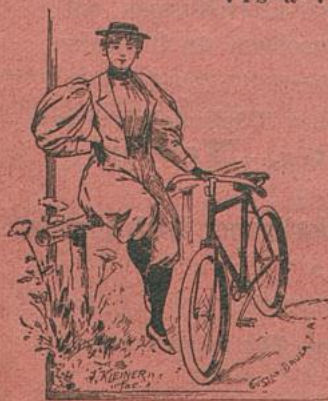

Nr. 21. H. A. Glockner. Nr. 22. Ludwig Karle.

K. Gössel,

Baumaterialien- und Marmor-Geschäft,
Karlsruhe, — Kriegstrasse 97.

Telefon Nr. 68.

Filiale

Pforzheim, — Erbprinzenstrasse 7.

Telefon Nr. 151.

Lager in sämtlichen Baumaterialien, als:

Saargemünder Thonplatten und glasierte Wandplatten, Sinziger Mosaikplatten, Verblendsteine in verschiedenen Farben, Ludowici-Patent-Doppelfalzziegel (naturfarbig und glasiert), Tuffsteine, Glasbausteine Patent Falconnier, Bauornamente, Figuren, Vasen etc. aus Terracotta und Galvanobronce, Thon- (Steinzeug-) Röhren zu Wasser- und Abortleitungen, schottische Gussröhren, gusseiserne Closetröhren, Sanitäts-Einrichtungen: englische Closets mit Wasserspülung, Pissoirbecken und Wandbrunnen, Ausgussbecken etc. aus Gusseisen und Porzellan, englische glasierte Steingut-Wassersteine, Cement und Gyps, Gypsdielen, Chamotte- und feuerfeste Steine und Erde, Dachpappe, Carbolineum etc.

Fabrikation

in Marmor, Granit und Schiefer, von Marmor-Spülsteinen, Treppen, Cheminées, Theeken, Schriftplatten etc.

Marmor-Waschtischaufsätze und Nachttischplatten stets vorrätlich.

Specialität

in Herstellung von Bodenbelagen und Wandverkleidungen für Hausfluren, Einfahrten, Trottoirs, Pissoirs, Läden, Küchen, Badezimmer, Badewannen etc. aus Sinziger Mosaikplatten, Saargemünder Thonplatten und glasierten Wandplatten, sowie Marmor, Granit und Schiefer.

Eindecken von Falzziegeldächern, einfach und gemustert.

Herstellung von **Façaden mit Terranova D.R.P.** in Glattputz, Spritz- und Besenbewurf, Verblender- und Quader-Imitation.

Mit- und Rück-Versicherungs-Gesellschaft
„KOSMOS“

in **Hamburg**, Johannishof.

Grundcapital $3\frac{1}{4}$ Millionen Mark.

Unfall-, Haftpflicht-, Einbruch- und Fahrrad-Diebstahls-Versicherungen.

Vorteilhafte Bedingungen, feste Prämien ohne Nachschussverbindlichkeiten für die Versicherten.

Zu Versicherungs-Abschlüssen empfiehlt sich:

Der General-Bevollmächtigte für das Grossherzogthum Baden:

Heinrich Neff,

Bismarckstrasse 41.

Tüchtige Vertreter finden an allen Orten Anstellung.

Steinnussknopf-Fabrik

HERMANN HOLST,

Telephon Nr. 373. **KARLSRUHE**, Telephon Nr. 373.

Wilhelmstrasse Nr. 4.

Firma gegründet 1866; vergrössert 1877.



Anfertigung

aller feinen Sorten Steinnussknöpfe.

Grosses Lager,

reiche Auswahl in Herren- und Damen-Artikeln,
 sowie in Brust- und Kragen-Knöpfen.

Nr. 24. „Kosmos“. Nr. 25. Hermann Holst.

UNION

gegr. 1714

Aelteste in Deutschland thätige
Lebensversicherungs-Gesellschaft
seit 1816.

Actienkapital 9,000,000 Mk.

Reservefonds 47,000,000 Mk.

Immobilien in Strassburg i. E. u. Berlin.
Domizil und Gerichtszuständigkeit in
Deutschland.

Versicherungen aller Art vom 10. bis 70. Lebensjahre.
Unanfechtbare und unverfallbare Policen.

Zahlung der vollen Versicherungssumme im Todesfall infolge von
Duell oder Selbstmord.

Kostenlose Kriegsversicherung für alle Wehr-
pflichtigen incl. Reserve- und Landwehr-Offiziere.

Bedeutende Gewinnbetheiligung

und dreifache Modalitäten: In Erhöhung der Versicherungssumme, in
Baar, in Reduction der Versicherungsprämie. Sofortige Gewinn-
betheiligung. Nächste Dividendenvertheilung 1903.

Einfache, klare Versicherungsbedingungen.

Niedrige Prämien.

Prompte Auszahlung der fälligen Summe
ohne jeden Abzug.

Generalagentur Karlsruhe

H. Neff,

Bismarckstrasse 41.

Oberinspector

J. Köhler,

Westendstrasse 5.

Thätige Vertreter

werden stets zu den günstigsten Bedingungen angestellt.

Reise-Bazar
Alexander Haunz,
 ≡ 108 Kaiserstrasse 108 ≡

Telephon 367.

empfehlts als Specialität

Telephon 367.

Reise-Artikel,

Fabrikate der ersten Firmen Deutschlands, in feinsten, gediegensten, wie einfachster
 solider Herstellung. — Jede Bestellung wird genau nach Angabe ausgeführt.

J. Holzwarth

Zähringerstr. 112. Karlsruhe Zähringerstr. 112.

Uniformen, Beamten- u. Militäreffekten.

Tuch- und Maassgeschäft.

≡ Fernsprech-Anschluss 103. ≡

Schweizerische
Unfall-Versicherungs-Actien-Gesellschaft in Winterthur.

Grund-Kapital	Fr.	5,000,000.—
Prämien-Einnahme im Jahre 1897	„	9,597,463.84
Bezahlte Schäden bis Ende 1897	„	52,176,500.64

General-Agentur Karlsruhe
 für das Grossherzogthum Baden:

G. Poth,
 Karlsruhe, Victoriastrasse 20.

Nr. 27. Alexander Haunz. Nr. 28. J. Holzwarth. Nr. 29. G. Poth.

Gebr. Körting

KARLSRUHE i. B.

Vertreter: Ingenieur L. Doelling, Waldstrasse 79.

Injectoren,

Elevatoren, Pulsometer, Condensstöpfe, Ventile.

Luftbefeuchtungsanlagen

für Spinnereien.

Motoren

für Gas, Benzin und Petroleum.

Kraftgasanlagen

zur Erzeugung eines billigen Betriebsgases für Motoren.

Betrieb billiger als Dampfmaschine.

Electrische Beleuchtungs- und Kraftanlagen,

Gasdynamos, Schnelllaufende Dynamomaschinen,

Electromotoren.

Central-Heizungs- und Trockenanlagen.

Rippenrohre und Rippenheizkörper.

Einrichtung ganzer Badeanstalten.

Kostenanschläge und Preislisten kostenlos.

Speziell Damenmäntel.

Damen-Mäntel-Fabrik

E. NEU**Kaiserstrasse 74, Ecke des Marktplatzes,
KARLSRUHE.**

Speziell Damenmäntel.

Photogr. Apparate*und alles Zubehör*

in reichster Auswahl

Alb. Glock & Cie.

Gegründet 1861. Kaiserstr. 89. Telephon Nr. 51.

Dunkelkammer
im Hause.Eigene Telephonstelle
Kaiserstrasse 144.**Adolf Dorner****Karlsruhe, Kreuzstrasse Nr. 5,**
empfiehlt seine neuen, auf's Beste eingerichteten**Ateliers für Fußpflege**

nebst kompletter Badeeinrichtung.

Täglich geöffnet von morgens $\frac{1}{2}$ 8 bis abends
 $\frac{1}{2}$ 8 Uhr.**Spezialität:**Anlegen von Schuhvorrich-
tungen aller Arten aus
besten deutschen und eng-
lischen Fabrikaten, zur
Verhütung von Druck auf
schmerzliche Stellen am
Fuße, wie Bühneraugen
hervorstehende Ballen
u. eingewachsene Nägel.NB Lindernde Salben gegen
Wundgehen der Füße, Einktur
für Frostballen, sowie die von
mir eingeführten und auf's
Beste bewährten Schnupfalter
und Ringe sind stets vorräthig.

Nr. 31. E. Neu. Nr. 32. Alb. Glock & Cie. Nr. 33. Adolf Dorner.



Martenstein & Josseaux.

**Asphalt-, Cement- u. Beton-Baugeschäft,
Holzement- und Dachpappen-Fabrik.**

Telephon:
Pforzheim 476.
Karlsruhe 77.

Gegründet 1859.

Telephon:
Offenbach a. M. 65.
Frankfurt a. M. 1297.

Stamfbetonbauten und Cementarbeiten

jeder Art. Maschinenfundamente, Gewölbe, wasserdichte Keller, Hochreservoirs etc. etc.

Spezialität: **Monier-Arbeiten,**

Cementkonstruktionen mit Eiseneinlagen, für alle Konstruktionen im Hoch- und Tiefbau gleich vortheilhaft verwendbar, Behälter, Abortgruben, Treppen, Wände, Brücken etc. etc., frühere Inhaber des Patentes System Monier, seit 1883 schon ganz bedeutende Arbeiten in diesem System ausgeführt.

Feuer- und schwammsichere Eisenbalken-Decken,

System **Kleine & Schürmann,**

D. R. P. 71102. D. R. P. 80653.

Höchste Auszeichnung in der Berliner Gewerbe-Ausstellung 1896.

Einzige goldene Kaiserin-Medaille in der Baugruppe.

Ehren-Zeugnis der Berliner Gewerbe-Ausstellung.

Eisen-Beton-Bauten:

Konstruktion ohne eiserne Träger und Säulen,
wie überhaupt alle Arten weit gespannter, schwerbelasteter Decken.

Durchaus feuersicher und unverwüsthlich.

Zeichnungen und Kostenvoranschläge stehen gratis zu Diensten.



Adolf Sexauer

Grossherzogl.  Hoflieferant
Friedrichsplatz 2. Telefonruf 164.

Specialgeschäft für
Teppiche, Möbelstoffe, Portièren, Gardinen,
Decorationsstoffe, orientalische Teppiche etc.,
Cocos, — Linoleum, — Felle.
Divandecken, Tischdecken, Reisedecken.

Auswahl-Sendungen und Muster stehen zu Diensten.

Süddeutsche Versicherungsbank für Militärdienst- u. Töchter-Aussteuer in **Karlsruhe**, Baden.

Telephon-Anschluss Nr. 348.

Die Bank gewährt unter besonders vortheilhaften Bedingungen:

- 1. Militärdienst-Versicherungen**, wobei Söhnen bei der Einstellung in den Militärdienst,
- 2. Töchteraussteuer-Versicherungen**, wobei Töchtern sofort bei der Verheirathung, andernfalls bei Erreichung eines bestimmten Alters,
- 3. Allgemeine Aussteuer-Versicherungen**, wobei Söhnen und Töchtern bei Erreichung eines bestimmten Lebensalters ohne Rücksicht auf Einstellung zum Militär resp. Verheirathung im Voraus festgesetzte Versicherungssummen ausbezahlt werden,
- 4. Alters-Versicherungen** auf den Erlebensfall.

Aeusserst sparsame Verwaltung, solideste rechnerische Grundlagen. Jede Auskunft sowie Prospekte und Versicherungsbedingungen durch das Direktionsbureau Schlossplatz 7 oder die Vertreter.

Nr. 35. Adolf Sexauer. Nr. 36. Süddeutsche Versicherungsbank.

Adlerstr. 4. **Ernst Telgmann** Adlerstr. 4.

Fabrik von Sattlerwaaren und Militär-Effekten.

Möbel- und Dekorationsgeschäft.

Uebernahme ganzer Einrichtungen.

Mechanisches Teppich-Klopfwerk

befreit
die Teppiche
absolut von
Staub und
Mottenbrut,
belebt
ihre Farben,

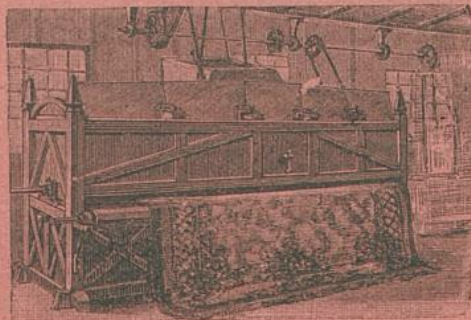

schützt dieselben
vor Verletzungen,
bringt
Ersparnisse und
ist unabhängig
von der
Witterung.

Mechanische Klopfung und Aufbewahrung von Teppichen jeder Art und Grösse.
Vollste Garantie gegen Feuer- und Mottenschaden.

Lieferzeit zwischen kostenfreier prompter Abholung und Rücksendung
24 Stunden.

Aufbewahrung einzelner Möbel, Kunstgegenstände, Koffer, Reiseeffekten, sowie
ganzer Einrichtungen unter Garantie gegen Feuer- und Mottenschaden.

Chemische Anstalt

für

garantirt sichere Vertilgung

von

Motten und anderen Insekten

in

Möbeln, Betten, Pelzen

etc. etc.

Adlerstr. 4. **Ernst Telgmann** Adlerstr. 4.

Nr. 37. Ernst Telgmann.

Möbel-Fabrik

von

H^{eh.} F. ROTHWEILER,**37 Amalienstrasse 37,**empfehlen ihren selbstverfertigten Vorrath **jeder Art Möbel**, übernimmt ganze Einrichtungen, sowie einzelne Möbel nach gegebenen oder eigenen Entwürfen und sichert bei nur solider Ausführung billigst gestellte Preise zu.

Aufpoliren, Wischen und Repariren der Möbel wird gut besorgt.

Tapezierarbeiten jeder Art in eigener Werkstätte.

**Buchbinderei,
Papier-, Schreib- und Zeichenmaterialien.**

Lager

und

Anfertigung v. Geschäftsbüchern
jeder Linatur und Größe.

Einrahmung

von

Bildern und Krämen.

Gefang- u. Gebetbücher.

Crucifixe, Rosenkränze,
Figuren u. religiöse Artikel.

Jugendchriften.

Guido Lehmann

(Oehler's Nachfolger),

früher Werderplatz 34 a,

jetzt

Marienstraße 68 a

im neuen Eckladen

am fathol. Kirchenplatz.

Neuheiten-Ausstellung.

Lieferung

von

Druckarbeiten jeder Art.

Kontor-Artikel.

Gratulations- u. Ansichtskarten
in größter Auswahl.Galanterie- und Leder-
waren.

Luzuspapiere.

Schulbedürfnisse.

Deutscher Phönix.

Section Karlsruhe.

Mitglieder der Section:

Herr Geh. Rath M. Frey, Karlsruhe,

" Kaufmann Rud. Herrmann, "

" " Aug. Hoyer, "

Bureau: Kaiserstr. 247.

Vom 1. Juli an Hirschstrasse 2.

Fernsprecher 263.

Geschäftsleitung:

General-Agent: Herr Gustav Straub.

Nr. 38. Hch. F. Rothweiler. Nr. 39. Guido Lehmann. Nr. 40. Deutscher Phönix.

Betten - Fabrik.

Kaiserstrasse 130.



Ausstattungs-
Geschäft.

Kaiserstrasse 130.

Otto Fischer,

Hoflieferant Seiner Königlichen Hoheit des Grossherzogs,
vormals J. Stüber.

Ständige Ausstellung

von

vollständigen Betten
jeder Art und Preislage.

Schlafzimmereinrichtungen

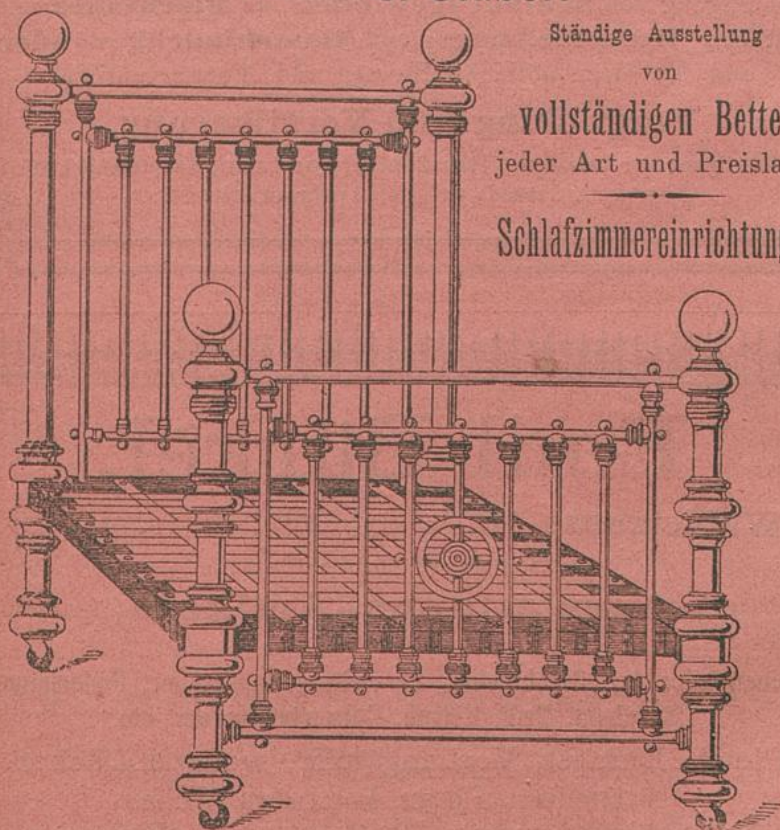

Importirte englische Bettstellen.

Bettwäsche, Leibwäsche, Tischzeug, Vorhänge.

Nr. 41. Otto Fischer.

Dölling & Wunder,

Gürtlerei, Metallgiesserei, Dreherei,
Kronenstrasse 9.

Anfertigung von **Schlauchgewinden** für **Bierbrauer** und
Küfer, **Wasserleitungs-** und **Gasschlauchgewinden**
und den hiezu nöthigen Hahnen und Absperrventilen.

Vergoldung und Versilberung.

Anfertigung der bewährten Handfeuerspritzen, hauptsächlich für
grössere Gebäude und Hôtels sehr zu empfehlen.

Emil Bürkel,

Waldstrasse 48 (zwischen Amalien- und Sophienstrasse)

empfiehlt sein reichhaltiges Lager in

Ausstattungs-Artikeln,

als:

Leinen aller Art, Tischtücher, Servietten, Handtücher, Federleinen,
Barchent, Drill, Kölsch, Couvertstoffe etc. etc.

Piqué, Damast, Vorhangstoffe, wollene Decken.
Bettfedern, Flaum, Rosshaare, Wolle.

Anfertigung von Betten und Wäsche.

Lieferung ganzer Aussteuern.

Reelle Bedienung. Billigste Preise.

Nr. 42. Dölling & Wunder. Nr. 43. Emil Bürkel.

Bremer Lebens-Versicherungs-Bank Bremen,gegründet 1867,
übernimmt**Lebens-, Militärdienst- und Aussteuer-Versicherungen.**General-Bevollmächtigter für das Grossherzogthum Baden
und den Regierungsbezirk Trier:Erbprinzenstrasse 40. *P. Becker,* Erbprinzenstrasse 40.**AUGUST FUDICKAR Nachfolger****Ernst Fudickar**En-gros & en-détail-Geschäft
in**Gummi- und Guttapercha-Waaren**

Herrenstr. 18. KARLSRUHE, Herrenstr. 18.

Telephon Nr. 462.

Gummi-Schläuche und Gummi-Spiralschläuche für jeden Zweck, Gummi-Gasschläuche, Gummi-Dichtungsplatten, Gummi-Dichtungs-Schnüre für Mannlochdeckel-Verpackungen etc. Mannlochringe nach Maass, Dichtungs-Ringe, Pumpen- und Ventilklappen, Gummi-Riemen, Kameelhaar-Riemen, Baumwoll-Riemen, Leder-Riemen, Nähriemen, Riemenverbinder, Asbest-Dichtungen, Stopfbüchsen-Packungen, Selbstöler, Wasserstandsgläser, Hautschläuche etc. etc.

Gummi-Regenröcke, Gummi-Schuhe, Gummi-Stiefel mit Krimmer und Pelzbesatz, Gummi-Sohlen, Gummi-Hosenträger, Gummi-Betteinlagestoffe, Gummi-Tischdecken, Gummi-Schürzen, Gummi-Kämme, Gummi-Spielwaaren, Gummi-Puppen, Gummi-Bälle und Fassbälle etc. etc.

Friedrich Schridde

26 Marienstr. KARLSRUHE Marienstr. 26

Atelier für künstliche Zähne, Plombiren, Reinigen und Ausziehen der Zähne.

*Letztere auf Wunsch unter Lachgas-Narkose und lokaler Anästhesie
durch Cocain und Aethylchlorid.*

Nr. 44. P. Becker. Nr. 45. August Fudickar. Nr. 46. Friedrich Schridde.

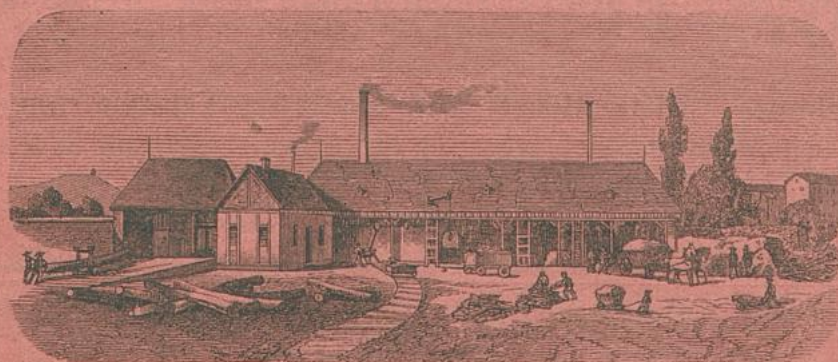

**Dampfsägerei,
Holz- & Kohlen-Handlung**

von

A. v. Steffelin,

Bahnhofstraße 44 & 46

KARLSRUHE.

Empfiehlte sein Lager in Prima-Waare

zu billigt gestellten Preisen.

Großes Lager in allen Sorten

Ruhr-, Saar- und Aachener Kohlen.

Kohlenlager in Maxau a./Rhein.

Nr. 47. A. v. Steffelin.

Aretz & Cie., Grossh. Hoflieferanten.

Telephon Nr. 219. **Kreuzstrasse 21.** Telephon Nr. 219.

Gummiwaaren.

Technische, chirurgische und Gummikurzwaaren, Asbestfabrikate, Lederriemen, Gummi-Riemen, Wasserstandsgläser, wasserdichte Wagen- und Pferddecke, wasserdichte geruchlose Regenmäntel für Damen und Herren, Hosenträger, Verbandstoffe, Gummi-Spielwaaren.

Deutsche, englische, russische und amerikanische Gummischuhe.

Sämmtliche Artikel zur Krankenpflege.

Linoleum und Wachstuche,

beste deutsche und englische Fabrikate, am Stück und abgepasst in denkbar grösster Auswahl.

Karlsruher Jalousien- und Rollladen-Fabrik

mit Maschinenbetrieb

von

Chr. Zimmerle,

Grossh. Hoflieferant,

Telephon 350,

Ludwig-Wilhelmstrasse 17,

liefert in anerkannt solider Ausführung

Jalousien und Rollläden.

Reparaturen billigst.

Feinste Referenzen.

Voranschläge gratis und franko.

Nr. 48. Aretz & Cie. Nr. 49. Chr. Zimmerle.

Gustav Oberst

Kaiserstrasse 88, neben dem Museum.

Leinen-, Aussteuer- und Wäschegeschäft.

Gut sortirtes Lager in Leinen, Halbleinen, Baumwollwaaren, Tischzeugen, Handtüchern, Federköper, Barchent, Bettdrill, Damast, Woldecken, Bettfedern, Rosshaaren etc.

== Anfertigung jeder Art Wäsche. ==
Uebernahme ganzer Aussteuern.

== J. TH. HOERTH ==

Inhaber der Firma **Hoerth, Daeschner & Co.**

164 Kaiserstrasse Parterre.

En Gros Handlung von

Photographischen Bedarfsartikeln.

Grosses Lager in Atelier-, Reise- und Moment-Apparaten und allem Zubehör für die **Fachphotographie, Künstler, Amateure, Lehranstalten** etc.

J. Th. Hoerth Photogr. Artikel.

J. Th. Hoerth Photogr. Artikel.

Dunkelkammer zum Einlegen von Platten und Entwickeln zur **kostenfreien** Benützung. Praktische Anleitung, Beistand mit Rath und That bei **Erlernung** der Photographie wird **unentgeltlich** zu Theil.

Rasir-, Frisir-,
Haarschneide-
Abonnements
in und ausser dem
Hause.
Badegelegenheit
zu jeder
Tageszeit.

Xaver Hermann

Karlsruhe,

Herrenstrasse 38.

Hühneraugen-Operateur.

Amtlich approbirt für alle Ver-
richtungen der nied. Chirurgie.

Specialist
für

Hühneraugen-Operationen,
eingewachsene Nägel,
Zahnziehen,
Schröpfen, Blutegel-
setzen, Massiren,
Wundbehandlung
etc. etc.

Nr. 50. Gustav Oberst. Nr. 51. J. Th. Hoerth. Nr. 52. Xaver Hermann.

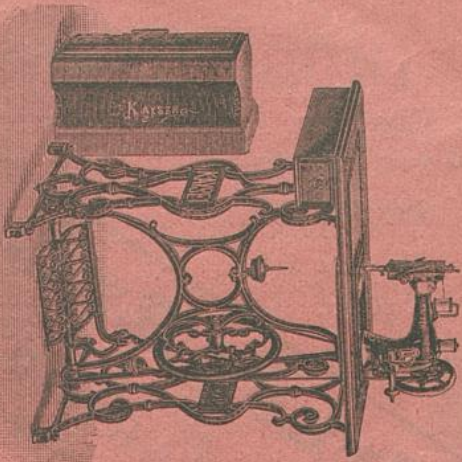

Kayser-
Nähmaschinen

Kayser-
Fahräder
bekannte erstklassige Marken.

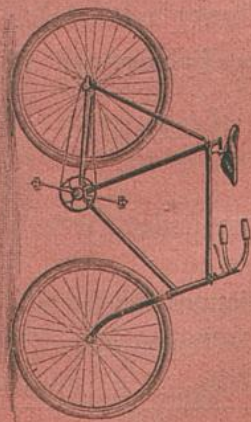

Lager in Nähmaschinen, Ersatz-Theilen, Oel,
Nadeln, Schiffehen, Gummiringe, Oelkännchen,
Schraubenzieher etc. etc.



Zubehör-Theile für Fahrräder: **Glocken, Laternen, Pedale, Kugeln**
und **Gepäckträger, Sättel u. s. w.**
Continental-Excellior-Reifen und Luftschläuche.

 **Mechanische Werkstätte:** für alle vorkommenden Reparaturen
an Nähmaschinen und Fahrrädern. 

- Fahrradsehle - **Wilhelm Göhler,** - Fahrunterricht -
in
Grossh. Hardtwald.
Ritterstrasse 10—12,
gegenüber dem Museum.
zu jeder
Tagesszeit.

Spezial-Geschäft
in
Cigarren, Cigaretten,
Tabaken.

Importen.

En gros &
en détail.



Ernst Rud. Schulz,
Karl-Friedrichstrasse 20,
KARLSRUHE i. B.



General-
Dépôt
für
Deutschland

von
Vautier Frères & Cie.,
Grandson (Schweiz).

**Hannover'sche
Centralheizungs- und Apparate-Bau-Anstalt**

Hannover-Hainholz, Berlin, Köln, Frankfurt a. M., Leipzig, Wien VIII, Mähr. Ostrau.

Zweign bureau Karlsruhe, Leopoldstrasse 7.

**Heizungs-, Ventilations-, Trocken- und
Bade-Anlagen,**

jedem Bedürfnisse entsprechend, für industrielle, öffentliche
und Privatgebäude.

**Rippenheizkörper, Radiatoren, Armaturen, Condensstöpfe,
Wärmplatten, Pulsometer, Strahlapparate, Injectoren.**

Preis- und Referenzenlisten, Vorprojecte und Kostenanschläge
gratis.

Nr. 54. Ernst Rud. Schulz. Nr. 55. Hannover'sche Centralheizungsanstalt.

Arthur Albrecht

Anstalt für Lithographie
Karlsruhe, Lessingstrasse.

Wissenschaftliche, Künstlerische und Industrielle



Arbeiten.

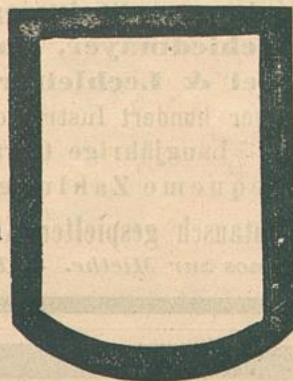

Plakate,
Postkarten,
Illustrationen
bis zum feinsten
Farbendruck.

Rechnungen, Briefbogen, Geschäftskarten, Formulare etc.

Lieferung
einzelner Zeichnungen
od. Lithographien
incl. Steine.

Entwürfe in
Aquarell-Malerei
kostenlos
zu Diensten.



Zeichnerische
Aufnahmen nach
der Natur
von Geschäftshäusern
und Fabrikanlagen
aus der
Vogelperspective
für sämtl.
Reclamezwecke.

Vorschläge und Nachweis
für moderne u. wirkungsvolle Reclame.

Nr. 56. Arthur Albrecht.



Grösstes Pianolager.

Ludwig Schweisgut,

Grossh. Hoflieferant.

Karlsruhe, Erbprinzenstr. 4, früher Herrenstr. 31.

Alleiniger und directer Vertreter von
**Bechstein, Blüthner, Ibach,
 Kaim, Kaps, Scheel, Steingräber,
 Steinway, Steinweg Nachf.,
 Schiedmayer, Thürmer,
 Uebel & Lechleiter etc. etc.**

Stets über hundert Instrumente auf Lager.

Langjährige Garantie.

Bequeme Zahlungsweise.

Umtausch gespielter Klaviere. Reparaturen und Stimmungen.

Pianos zur Miethe. — Billige Preise. — Coulanteste Bedienung.Ludwig
Schweisgut

Berth. Dobler, Buchbinder, Karlsruhe,

Ecke der Herren- und Erbprinzenstraße 20.

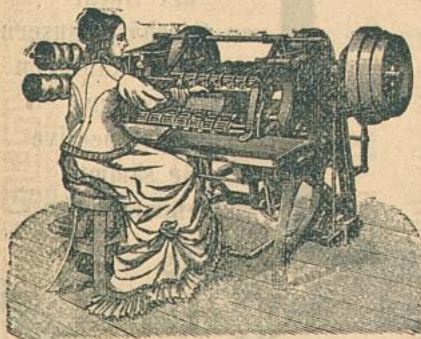

Best eingerichtetes und aner-
 kannt renommirtestes Geschäft
 dieser Branche am Platze.
 Pünktliche Anfertigung aller
 Buchbinderarbeiten.

Auf Verlangen können die Bücher mit der neuesten patentirten Buchdrachstiftmaschine geheftet werden.

— ♦ Dieses Adressbuch ist mit der Maschine geheftet. ♦ —

Nr. 57. Ludwig Schweisgut. Nr. 58. Berth. Dobler.

ORFÈVRERIE



Fabrikzeichen.

CHRISTOFFE.

Fabrik versilberter und vergoldeter Waaren.

Höchste industrielle Auszeichnungen auf allen Welt-Ausstellungen.

Ermässigte Preise.

Unsere Repräsentanten in Karlsruhe sind:

Die Herren

F. MAYER & C^{IE}, Hoflieferanten,Karl-Friedrichstrasse N^o. 24.

A. WINTER & SOHN, Hoflieferanten,

Nachf. Friedr. Koechlin,

Kaiser-Strasse N^o. 147.Wir bitten unsere Abnehmer inständig, nur solche Artikel zu kaufen, welche mit den Stempeln unserer Gesellschaft versehen sind, wovon einer den Namen **Christoffe**, der andere aber das obige **Fabrikzeichen** trägt.

Karlsruhe.

CHRISTOFFE & C^{IE}.

Hoflieferanten Sr. Königl. Hoh. des Grossherzogs von Baden.

L. Kabisch, Ingenieur,

Belfortstrasse 16. **KARLSRUHE**, Belfortstrasse 16.

Telephon Nr. 122.

Vertretungen:

Siemens & Halske A.G., Berlin,

Elektrische Beleuchtungs- und Kraftübertragungs-Anlagen.

Glühlampen. Bogenlampen-Kohlen.

Rietschel & Henneberg, Berlin-Dresden,

Central-Heizungen und Ventilations-Anlagen.

Desinfektoren.

Mohr & Federhaff, Mannheim,

Aufzüge, Hebemaschinen, Waagen, Rootsgebläse, Schmiedeherde.

Papier- und Schreibwaaren-Handlung

von

Eduard Riebecke

Buchbindermeister und Galanteriearbeiter

13 Douglasstraße **Karlsruhe** Douglasstraße 13.

Werkstatt für Einrahmungen von Bildern

für Buchbinder- und Galanterie-Arbeiten besseren Genres.

Anfertigung solider Gebrauchs- u. Liebhaber-Einbände

in moderner und antiker Art.

Aufzug von Landkarten, Photographien etc.

Montage von Stickereien in geschmackvoller Ausführung.

Verfertigung von Passepartouts und Cartonagen

in allen Größen.

Nr. 60. L. Kabisch. Nr. 61. Eduard Riebecke.

Meess & Nees,

vormals A. Meess,

Baugeschäft & Baumaterialien-Handlung,

Rüppurrerstrasse 18/20,

Telephon No. 88. **KARLSRUHE i. B.** Telegr.-Adr.: Baumeess.

Filialen in

Mannheim M. 4. 4. Pforzheim Luisenstr. 28.

Telephon 1294.

Telephon 535.

Landau (Pfalz) Telephon 91.

General-Vertretung

für die **Mettlacher und Merziger Mosaik-, Wandplatten- und Terracotten-Fabrik** der Herren **Villeroy & Boch** in **Mettlach und Merzig**.

Generalvertretung der Actien-Gesellschaft für Beton- und Monier-Bau in Berlin für **Süddeutschland** für Herstellung der **Koenen'schen Vontenplatte**, freitragende Cementeisenplatten-decke bis 6,0 m Spannweite.

Rinklake'sche Decken-, Wand- und Boden-Konstruktionen.

Ausführung der Kleine'schen Decke D.R.P. No. 71102 und

Gewölbeträger-Decke (früher Schürmann) D.R.P. No. 80 653.

Ausführung aller vorkommenden Arbeiten in Asphalt, Cement, Betonbau (System Monier) Dacheindeckungen mit Cementdachplatten, Doppelfalzziegel, Dachpappe u. Holzcement (Häussler).

Zimmergeschäft, Parqueterie.

Alleinvertretung für die Berlin-Passauer Parket-Fabriken.

Mack's Gypsdielen. Merziger Steinzeugröhren.

Grosses Lager

in **Terracotten, Cement, Asphalt, Dachpappe, Holzcement, Falzziegel, feuerfesten Chamottesteinen, Parketriemen.**

Ich empfehle mein grossartiges Lager in

Pianinos, Flügeln,
 von Mk. 400.— an,
 Harmoniums von Mk. 80.— an.

Auswahl 100 Instrumente
 von **Anwärter & S. Bechstein, Berdux, Blüthner,**
Neumeyer, Rönisch, Rosenkranz, Schiedmayer,
Schwechten, Estey etc.

Von keinem zweiten Unternehmen an **Billigkeit, Leistungsfähigkeit**
 und **Zuverlässigkeit** übertroffen.
 Höchster Rabatt. Ratenzahlung ohne Preisaufschlag.
 Weitgehendste Garantie.

H. Maurer, Pianolager, gegründet 1879.
Pianostimmen und Reparaturen.
 Solide fachmännische Ausführung eines jeden Auftrags.

Dreyfuss & Siegel

Grossh. Hof-Lieferanten,
 197 Kaiserstrasse KARLSRUHE Kaiserstrasse 197.

Specialität:
Möbelstoffe, Teppiche, Läuferstoffe,
Linoleum,
Gardinen, Tischdecken, Reisedecken.

Reichhaltigste Auswahl. — Billige feste Preise.

EN GROS. — EN DETAIL. EN GROS. — EN DETAIL.

Nr. 63. H. Maurer. Nr. 64. Dreyfuss & Siegel.

Leçons

Schönschreib.

de
français.d'allemand
pour MM. les
étrangers.

Schnellschrift: 10 Stunden 10 M.

Kalligraphie: 10 Stunden 15 M.

A. Simon, Professeur, Erbprinzenstrasse 38.**Newyorker „Germania, Lebens-Versicherungs-Gesellschaft“.**

Europäische Abtheilung, Leipziger Platz 12, im eigenen Hause in Berlin.

Verw.-Rath { Herm. Rose, General-Bevollmächt. Direction { Erster und leitender Director Dr. Rose,
für Europa: { H. Marcuse, Thomas Achelis. } General-Bevollmächtigter.
Zweiter u. stellvertr. Director P. Rostock.

Total-Activa am 31. Dezember 1897: M. 99,147,071. Vermehrung der Activa in 1897: M. 5,247,699.

Reiner Ueberschuss, Gewinn-Reserve,
Sicherheit-Capital, Extra-Reserve und
Cours-Avance der Werthpapiere „ 10,847,529. Jährliches Einkommen: M. 17,912,177.

Activa in Europa: Mark 16,506,636 in Grund-Eigenthum, Depositum und Policen-Darlehen

Versicherungen in Kraft: 49,213 Policen für M. 315,429,262.

davon in Europa: 26,448 „ „ „ 147,832,019.

Kriegs-Versicherung für Wehrpflichtige ohne Zusatzprämie.**Die Policen werden nach 3 Jahren unanfechtbar,**

ausser wegen Klima-Gefahr, oder wegen nachgewiesenen Betruges.

Dividende schon nach zweijährigem Bestehen beginnend.

*Der ganze Netto-Gewinn fällt den Versicherten zu.***Bisherige Auszahlungen:**für Todesfälle und Lebenspolicen
über **Mk. 112 Millionen.**für Dividenden
ca. Mk. 23½ Millionen.Nähere Auskunft ertheilt die *General-Vertretung für Baden:***Jacob Stern**, Subdirector in Karlsruhe.**BRAUEREI WALZ****Durlach**, Kronenstrasse 5.

Vorzügliches helles und dunkles Lagerbier.

Grosses Gesellschaftszimmer.

→ **Kalte und warme Speisen.** ←

Reingehaltene Oberkircher und Durbacher Weine.

Nr. 65. A. Simon. Nr. 66. Jacob Stern. Nr. 67. Brauerei Walz.

Institut Zahn,

Anstalt für Gesundheits- und Heilturnen

(gegründet 1884),
3 Viktoriastrasse 3.

Zahlreiche und beste Erfolge laut ärztlicher Atteste in der Behandlung von Rückgratsverkrümmungen, einseitig hoher Schulter, hoher Hüfte, Eng- und Schmalbrust, schlaffer Haltung, allgemeiner Muskelschwäche, Bleichsucht, Blutarmut, Dickleibigkeit, habitueller Stuhlträgheit u. a. m.

Besonders günstige Resultate in der Behandlung schwächerer oder durch Krankheit entkräfteter Kinder.

Prospecte nebst Empfehlungen sind durch das Institut und die Buchhandlungen von Kundt und Ulrici kostenfrei zu beziehen.

Largiader's regulirbarer Arm- und Bruststärker nebst Anleitung für die verschiedenen Altersstufen beiderlei Geschlechts, sowie

Elsässer's verstellbare Kinder- und Familien-Schreibpulte, zur Verhütung von Rückgratsverkrümmungen, gebückter Haltung u. s. w. sind durch das Institut erhältlich.

EMIL SCHMIDT,

Telephon Nr. 70. Hebelstrasse 3, nächst dem Marktplatze Telephon Nr. 70.

Fabrik für Gas- und Wasser-Anlagen,

Bade-Einrichtungen, Closets u. s. w.

Vertreter der Halberger Hütte für das Grossherzogthum Baden.

Bureau für gesundheitstechnische Anlagen.

Desinfection

System M. Friedrich & Glass in Leipzig

(mit und ohne Wasserzufluss).

Laut Beschluss des Bezirksrathes dürfen Abortgruben, welche nach obigem System desinfiziert werden, nach eingeholter Genehmigung des Tiefbauamtes an die städt. Kanalisation angeschlossen werden.

Reparaturen an Gas- und Wasserleitungen werden bestens ausgeführt.

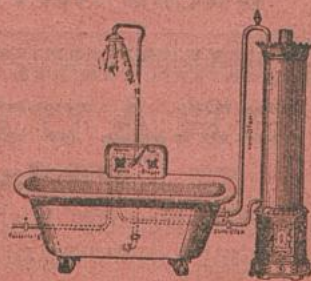

Gasglühlicht

Glühkörper unübertroffen an Leuchtkraft und Brenndauer.

Nr. 68. Institut Zahn. Nr. 69. Emil Schmidt.

F. MENZER

Chemische Fabrik Karlsruhe

Telefon 309.

Ettlingerstr. 73.

Telefon 309.

Chemikalien für alle gewerblichen Zwecke.

Spezialitäten: **Polirpräparate**, als Polirrot, Polirkompositionen, Trippel etc. **Löthpräparate**, als Löthöl, Löthsalbe, Löthwasser etc.**Wachspräparate**, als Parkettwachs, Linoleumwachs, Saalwachs, Klebwachs, gelbes und weisses Wachs etc.

== Fussbodenlack, sehr gute Qualität. ==

Erstes deutsches Apfelweingeschäft
zur Herstellung

unvergohrener und alkoholfreier

Apfelweine

Carl Frantzmann,
Durlach, Baden.

Mein **unvergohrener und alkoholfreier Apfelwein** ist hergestellt aus nur **frischen Äpfeln** nach dem Verfahren des Herrn Professor Dr. H. Müller-Thurgau, Director der deutsch-schweizerischen Versuchsstation und Schule für Obst-, Wein- und Gartenbau in Wädenswil; derselbe ist **garantirt naturrein, ohne jeglichen Zusatz**.

Es muss insbesondere hervorgehoben sein, dass sich diese unvergohrenen Weine weder mit dem vergohrenen Wein, noch mit den bisherigen Ersatzgetränken auf eine Stufe stellen lassen. Während die gewöhnlichen Weine lediglich ein Genussmittel sind, besitzen die **unvergohrenen Trauben- und Obstweine** einen ganz erheblichen **Nährwerth**; sie sind nicht nur an **Eiweiss** reicher, sondern enthalten namentlich beträchtliche Mengen von **Zucker**, ein Liter unvergohrener Traubenwein z. B. 150—200 Gramm, und zwar gerade die **für die Verwendung in unserm Körper geeignetsten Zuckerarten**.

Diese Getränke sind also gleichzeitig **Genuss- und Nahrungsmittel**, und durch deren Herstellung ist es möglich, die werthvollen und für unsere Gesundheit so wichtigen Säfte des Obstes und der Trauben **unverändert** zu erhalten und während des ganzen Jahres zur Verfügung zu haben.

— **Preislisten gratis und franco.** —

Angenehmstes und gesündestes Getränk für den Familientisch.
Aerztlich empfohlen.  **Wiederverkäufer gesucht.**

Kriegstrasse 17.

Milchkur-Anstalt

Kriegstrasse 17.

Telephon 516.

E. Birkenmeier,

allein unter Kontrolle des Ortsgesundheitsraths.

Empfehle meine aus Trockenfütterung gewonnene

Ausschliessliche
Trockenfütterung.„**Kur- und Kindermilch**“.Sämmtliche Kühe
sind geimpfte
Schweizerkühe.

Nr. 70. F. Menzer. Nr. 71. Carl Frantzmann, Nr. 72. E. Birkenmeier.

En gros. Papierhandlung En détail.

Buchbinderei, Accidenzdruckerei, Monogramm-Prägeanstalt.

Schreib- und Zeichnen-Materialien.

Malutensilien, Malvortagen.

Reisszeuge, Schulartikel.

Specialitäten in Gegenständen für
Holzbrandmalerei.

Grosse Auswahl von
Leder- & Galanteriewaaren.

Luxus-Briefpapier.

Gratulationskarten.



Eugen Langer
Hch. Frey's Nachfolger

Kaiserstrasse 223. KARLSRUHE i. B. Fernsprechanchl. 189.

Niederlage
und

alleinige Vertretung
der

Geschäftsbücher-Fabrik
der Herren

Edler & Krische in Hannover.

Anfertigung von Schema-Büchern.

Lithographie- und Druck-Arbeiten
in rascher und hübscher Ausführung.

Bureau- & Kontor-Artikel, Copirpressen, Copirbücher, Briefordner.
etc. etc.

Eduard Appel,

Dachdeckermeister,

KARLSRUHE,

Wohnung: Kaiserstrasse 207,

Materiallagerplatz: Schillerstrasse 8,

empfiehlt sich im **Neueindecken, Umdecken** und **Reparieren**
von Dächern in Schiefer-, Holzcement-, Dachpappe, Falz- und gew.
Ziegeln bei solider meistemässiger Arbeit und billigster Berechnung.

Generalvertreter der Brüggener Doppel-Falzziegeln (in naturrot,
silbergrau und glasirt).

Filiale in Rastatt am Bahnhof.

Filiale in Offenburg, Volksstr. 1 u. 4, bei Herrn Kaufmann Bickel.

Übernehme die Unterhaltung von Dächern im Jahresabonnement
nach Übereinkunft.

Nr. 73. Eugen Langer. Nr. 74. Eduard Appel.



Adlerstrasse
No. 2a.

Ecke Zirkel.

Bitte genau auf die
Hausnummer zu
achten.

„WANDERER“

Elegantestes Fahrrad. Relativ billigste Maschine.



Haupt-Depot:

Hermann Oertel,

89 Ettlingerstrasse 89.

Grosses Lager

in Zubehörtheilen.

== Unübertroffene Qualität. ==

☞ Fahrunterricht bei Kauf gratis. ☞

Fachmännisch geleitete Reparaturwerkstätte.

Brauerei Moninger,

Kaiserstrasse 142.

Grosse neue Lokalitäten, schöner schattiger Garten.

Ausschank von vorzüglichem Exportlagerbier
sowie Kaiserbier (nach Pilsener Brauart).

Kalte und gute warme Küche.

Nr. 75. Ernst Geiger. Nr. 76. Hermann Oertel. Nr. 77. Brauerei Moninger.



Malerinnen-Schule.

Lehrplan:

1. Gipsklasse und 2. Naturklasse: Herr Maler Kemmer.
3. figürl. Malklasse: Herr Prof. Ritter.
4. Landschaftsklasse: Herr Maler M. Roman.
5. Blumenklasse: Frä. Resi Borgmann.

Hilfsfächer: Figurenzeichnen, Modelliren, Radiren, Anatomie, Perspective, Kunstgeschichte.
Hilfslehrer: Herr Maler Tyrahn, Herr Bildhauer Weltring.

Unter dem Protectorat
 Ihrer Königl. Hoheit der Frau
 Grossherzogin
 Luise von Baden.

Schulgeld: In der figürl. Malklasse pro Schuljahr (9 Monate) 375 M.,
 in allen übrigen Abteilungen 300 M., 1 Vierteljahr 120 M., 1 Monat 45 M.

Schulgäste können teilnehmen.

Besondere Unterrichtsstunden für Damen, welche nicht den Studiengang der
 Schule verfolgen können, erteilt Frä. Resi Borgmann und beträgt das Schulgeld für
 2 Tage in der Woche 20 M. monatlich, (35 M.) bei vierteljähr.

1 Tag „ „ „ 15 M. „ (50 M.) Zahlung.

Lehrplan und Aufnahme-Bedingungen werden kostenlos versendet.
 Anmeldung jederzeit. Nähere Auskunft erteilen die Vorstände:

Otto Kemmer & Max Roman,
 Westendstrasse 65.

EDUARD SCHOLL

Goldene Medaille

Hofbuchbinder in Durlach.

Goldene Medaille.



Prämiirt auf der Columbischen Weltausstellung in Chicago 1893.

Specialität
 in
Anfertigung
 von
Albums
 und
antiken Einbänden.



Deutsch-Nat. Kunst-Gewerbe-
 Ausstellung. München 1888.

Gefällige Aufträge für
 mich werden ange-
 nommen in Herrn
A. Bielefeld's Hof-
buchhandlung
 (Liebermann & Cie.)
 und bei Herren
Gebrüder Leichtlin.

Telephon-Anschluss Nr. 4.

Nr. 78. Malerinnen-Schule. Nr. 79. Eduard Scholl.

Spedition, Möbeltransport, Speicherei. ***

JAKOB MAYER & SOHN

Spedition, Möbeltransport, Speicherei.

Karlsruhe, Ettlingerstrasse 107.

Telephon Nr. 453.

Telegramm-Adresse:

Jakob Mayer & Sohn, Karlsruhe, Ettlingerstr.

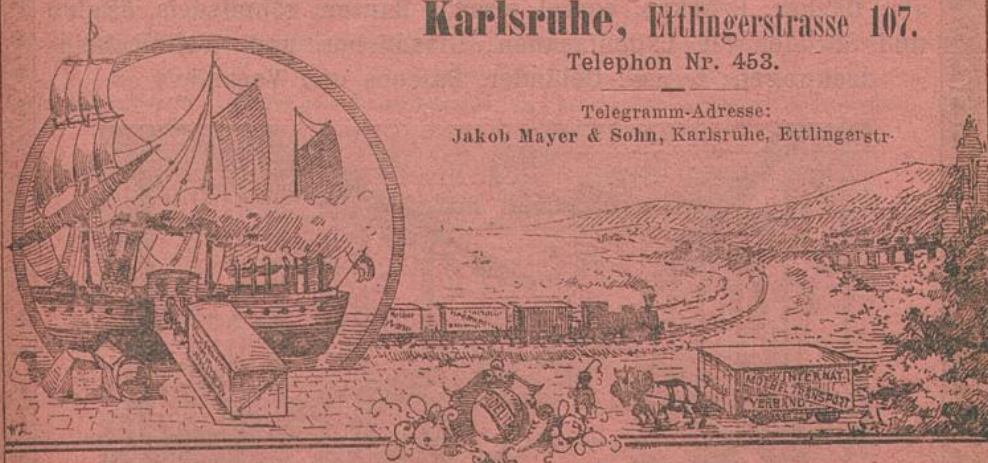

Internationaler Möbel-Transport-Verband (Spediteur-Verein, gegr. 1886.)

Wir übernehmen den Transport ganzer Einrichtungen in der Stadt sowie nach allen Plätzen des In- und Auslandes per Patentmöbelwagen ohne Umladung oder per Eisenbahnwaggon, inclusive Ein- und Auspackung von Glas, Porzellan, Nippes, Spiegeln etc. und leisten für alle Beschädigungen volle Garantie.

Der Umstand, dass wir dem grössten Möbeltransportverband angehören, ermöglicht es, unsere geehrte Kundschaft nicht nur hier, sondern in allen Städten Deutschlands aufs Beste und Billigste zu bedienen.

Zum Transport feinerer Mobilien verwenden wir unsere **gepolsterten, mit wollenen Packdecken versehenen Verschlusswagen.**

Unser eigenes

Lagerhaus

empfehlen wir den geehrten Herrschaften zum Aufbewahren von **Reiseeffecten und Mobilien** jeder Art und bemerken, dass die bei uns lagernden Möbel zum Schutz gegen Motten stets eingekamphert und von Zeit zu Zeit nachgesehen werden.

Mit Kostenanschlägen stehen wir Jedermann gerne zu Diensten.

Nr. 80. Jakob Mayer & Sohn.

Wilhelm Pfrommer

Gerwigstrasse 37. KARLSRUHE, Gerwigstrasse 37.

Telephon 468.

Bauanstalt für Eisenkonstruktionen

als: Dächer, Brücken, compl. eiserne Bauten, schmiedeis. Säulen und Ständer für Ladenfaçaden, Glasdächer und Wellblecheindeckungen; ferner: Geländer, Balcons und Veranda's etc.

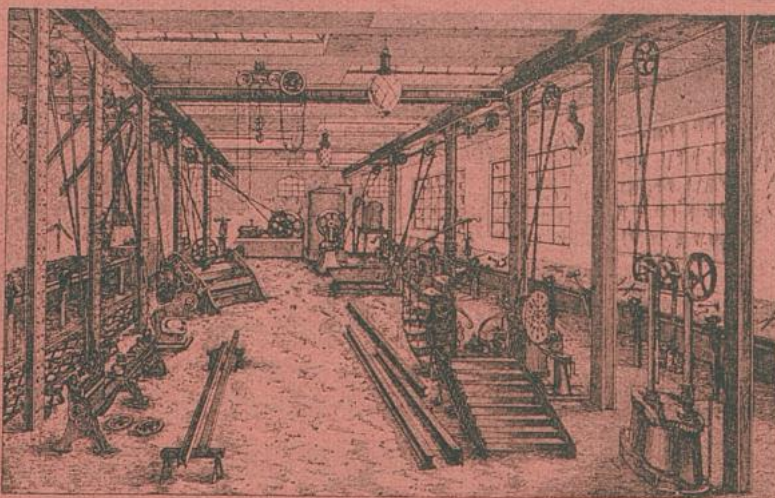

Spezialität nach patentirtem Verfahren:

Feuersichere eiserne Treppen von der einfachsten bis zur reichsten Ausführung mit Belag in Holz, Stein oder Marmor.

Wendeltreppen in Schmiedeisen mit Eisen- und Holzbelag, **das Beste und Billigste der Gegenwart.**

Anfertigung von Blechabkantmaschinen D.R.P. Nr. 92662.

Transmissionsanlagen, sowie einzelne Bestandtheile.

Reparaturwerkstätte für Maschinen etc.

Zeichnungen und Voranschläge stehen kostenlos zu Diensten.

NB. Mustertreppen sind in der Grosssh. Landesgewerbehalle ausgestellt.

Nr. 81. Wilhelm Pfrommer.

Zufertigung
von
Herrenschuhen nach Maass
unter
Garantie für guten Sitz u. Arbeit.

Wäschefabrik-Ausstattungs-geschäft

J. Goldschmidt,
Kaiserstraße 74, am Marktplatz.

Lager

fertiger Herren-, Damen- und Kinder-Leibwäsche
und
sämmtlicher Herren-Artikel.
Reelle, constante Bedienung, billige Preise.

Übernahme
ganzer Brant- und Gef-
lings-Anstaltungen.

STRAUSS-KRAMER,

Kaiserstrasse 199,

gegenüber der Kaiserpassage.

Grösstes Etablissement fertiger

Damen-Hüte

und

erstes Modell-Hut-Geschäft

feinster Genre.

Wilh. Reck, Karlsruhe,

Bahnhof-Strasse 48.

Brunnenbau. — Pumpen. — Wasserleitungen.

Anlage von Brunnenschächten

für private und gewerbliche Zwecke und jedes gewünschte Wasserquantum.

Brunnenbohrungen. ❀ Rohrfilterbrunnen.

Pumpen in Holz und Eisen für Haus-, Hof-, Küchen-, Stall- etc. Zwecke.

Vollständige Uebernahme von Wasserversorgungen für Villen, Landhäuser, Gärtnereien, Holzgüter.

Reparaturen.

Nr. 82. J. Goldschmidt. Nr. 83. Strauss-Kramer. Nr. 84. Wilh. Reck.

Wilhelm Neck jr., Karlsruhe, Ostendstr. 7.



Sämmtliche landwirthschaftlichen Maschinen u. Geräte.
Artikel zur Baum- und Gartenpflege. Baumbänder
und Cocosstricke.

Torfstreu u. Torfmüll, Stroh, Heu, Hafer u. Häcksel.
Kraftfuttermittel, künstliche Düngemittel.

Holzwolle in allen Sorten.

Holz wolleseile in allen Stärken.



Telephon 247.

Prämiirt Jubiläums-Ausstellung 1892.

Telephon 247.

Generalvertreter der Firma F. G. Haltenhoff, Stuhlfabrik in Lauterberg a. Harz.

J. SITZLER KARLSRUHE

J. Sitzler,
Zähringerstraße 62.

Möbeltransportgeschäft

Patentwagen per Bahn
ohne Umladung.

Bilder-Spiegel

empfeht sich zu **Umzügen** in und ausser der Stadt, im In- und Auslande mit fein gepolstem Patent-Möbelwagen per Bahn ohne Umladung. Ein- und Entladen ganzer Waggons, fachkundige Verpackung von Gegenständen aller Art unter selbständiger Leitung und Garantie.

Durch fachkundige Vertretung an allen grösseren Hauptplätzen des In- und Auslandes bietet sich sehr oft billige Hin- und Rückladung. Zeugnisse über grössere tadellose Umzüge stehen gerne zu Diensten. Zugleich empfehle meine hellen trockenen **Lagerräume** zum Aufbewahren von Mobilien aller Art unter billigster Berechnung und Garantie.

Zähringerstrasse Nr. 62. **J. Sitzler,** Zähringerstrasse Nr. 62.

Nr. 85. Wilhelm Neck jr. Nr. 86. J. Sitzler.

K A R T E der Umgebung von Karlsruhe.

Farbendruck auf Papier 1 M. 80 Pf.
auf präparierte Leinwand in wasserdichtem Karton 2 M. 80 Pf.

Politisch-administrative Karte von Baden (mit Amtsgrenzen).

Farbendruck. Masstab: 1:400 000. Preis 2 Mark 50 Pfg.

Karte des Grossherzogthums Baden (Reisekarte).

Farbendruck. Masstab: 1:400 000. Preis 1 Mark 50 Pfg.

Ortsverzeichnis des Grossherzogtums Baden.

Zusammenstellung sämtlicher Gemeinden, Gemarkungen und Wohnorte etc. nebst Angaben über deren geographische, statistische, administrative, gewerbliche und geschichtliche Verhältnisse.

Zweite Auflage.

Preis gebunden 2 Mark.

Grossh. Vereinigte Sammlungen zu Karlsruhe.

Beschreibung der Vasensammlung

von

Hermann Winnefeld.

Mit 1 Tafel. Geheftet 2 Mark.

Beschreibung der Sammlung antiker Bronzen

von

Karl Schumacher.

Mit zahlreichen Abbildungen im Text, 16 zinkographischen und
13 Lichtdrucktafeln. Preis 8 Mark.

Le Petit Parisien. Pariser Französisch.

Ein Fortbildungsmittel für diejenigen, welche die lebendige Umgangssprache auf allen Gebieten des täglichen Verkehrs erlernen wollen.

Nebst einer systematischen Frageschule als Anweisung zum Studium.

Verfasst von DR. R. KRON, Oberlehrer.

Eleganter Leinwandband in Taschenformat. Preis 2 Mark 40 Pfennig.

Für jeden Gebildeten, der sich in den feineren Umgangsformen üben will, bieten die Büchlein als Katechismen praktischer Sprechübungen über die Vorkommnisse des täglichen Lebens einen wahren Hausschatz. Der Text ist von mehreren hochgebildeten Franzosen bezw. Engländern wiederholentlich mit peinlicher Sorgfalt geprüft und bietet daher für die Reinheit des Idioms jede Gewähr.

J. BIELEFELD'S VERLAG, Jahnstrasse 22.

The Little Londoner. Englische Realien in modernem Englisch

mit Hervorhebung der

Londoner Verhältnisse.

Ein Hilfsmittel zur Weiterbildung in der lebendigen Umgangssprache auf allen Gebieten des täglichen Lebens.

Verfasst von DR. R. KRON, Oberlehrer.

Eleganter Leinwandband in Taschenformat. Preis 2 Mark 40 Pfennig.

Karl Ehreiser

Grossh. Hoflieferant
und Inhaber von Staatspreisen,

Karlsruhe.

Fabrik und Lager
selbstverfertigter

Spar-Kochherde

für Anstalten, Hôtels,
Restaurants und Haushaltungen
unter jeder gewünschten Garantie
für Dauerhaftigkeit, Solidität und Leistungs-
fähigkeit.

Die Herde wurden vielfach prämiirt.

Zahlreiche schriftliche Anerkennungs-
schreiben.

Prospekte stehen zur Verfügung.

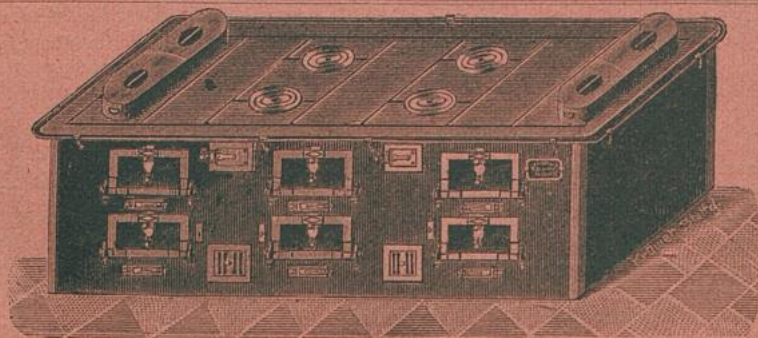

Nr. 88. Karl Ehreiser.