

# **Badische Landesbibliothek Karlsruhe**

**Digitale Sammlung der Badischen Landesbibliothek Karlsruhe**

## **Ergebnisse der Untersuchung der Hochwasserverhältnisse im Deutschen Rheingebiet**

Auf Veranlassung der Reichskommission zur Untersuchung der Stromverhältnisse des Rheins und seiner wichtigsten Nebenflüsse und auf Grund der von den Wasserbaubehörden der Rheingebietsstaaten gelieferten Aufzeichnungen

Das Moselgebiet

**Tein, Maximilian von**

**1905**

Karte: Tafel I. Uebersichtskarte der Höhenverhältnisse des Mosel-Gebietes dargestellt durch Linien gleicher Meereshöhen (Isohypsien)

[urn:nbn:de:bsz:31-39119](https://nbn-resolving.org/urn:nbn:de:bsz:31-39119)

# ÜBERSICHTSKARTE DER HÖHENVERHÄLTNISS DES MOSEL-GEBIETES

dargestellt durch Linien gleicher Meereshöhen (Isalypsen)

1 : 500000

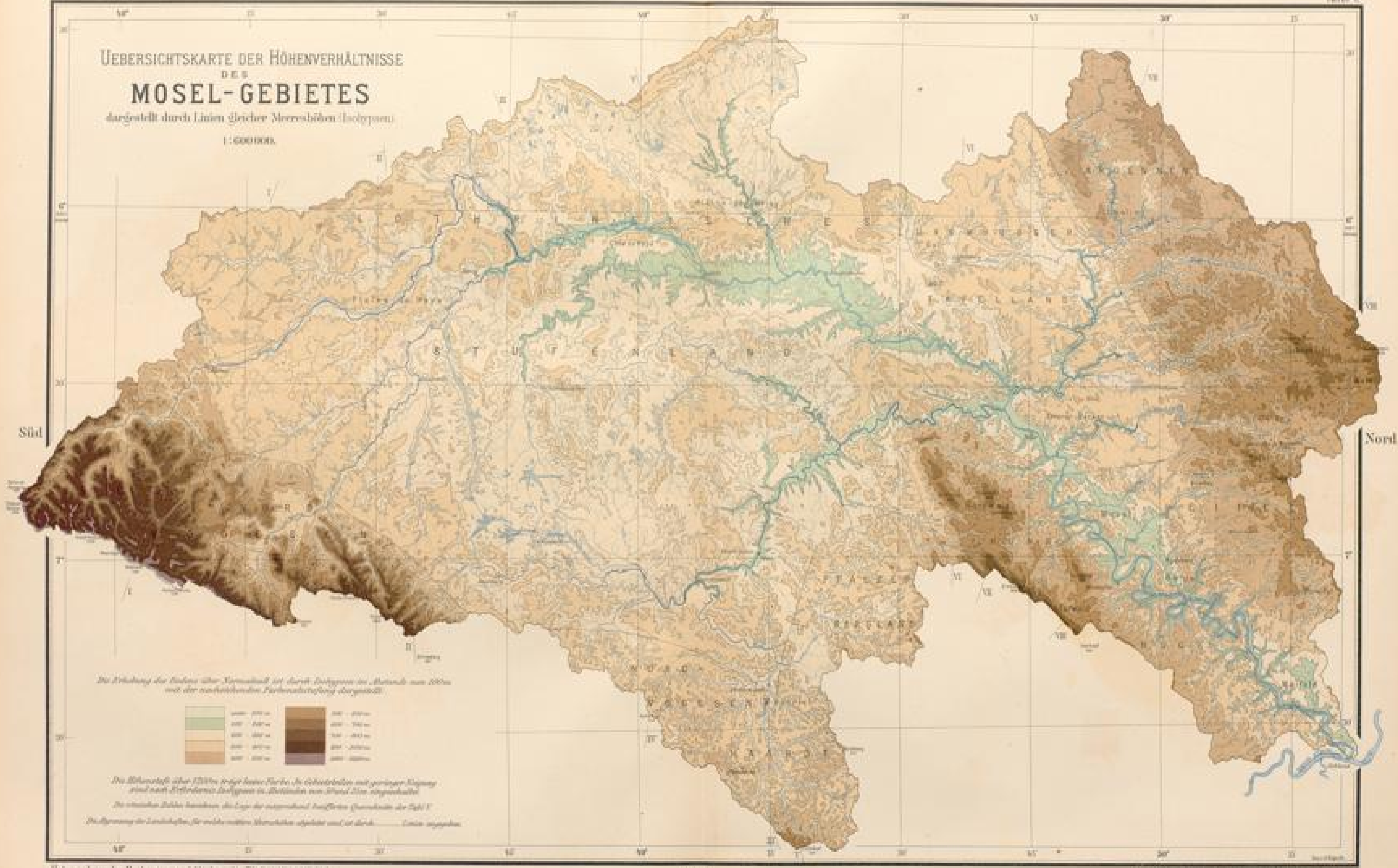

Die Erhebung der Höhen über Normalnull ist durch Isalypsen im Abstand von 200m mit der nachfolgenden Farbenskala dargestellt.

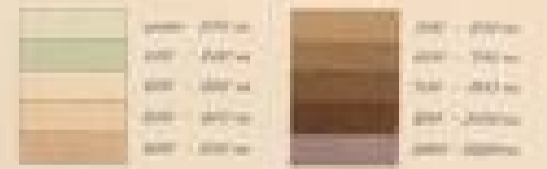

Die Höhenstufe über 1200m trägt keine Farbe. In Höhenstufen mit geringer Steigung sind nach Entfernung Isalypsen im Abstand von 500m eingezeichnet.

Die römischen Städte markieren die Lage der ausserordentlich häufigen Querstraßen der Römer.

Die Abgrenzung der Landeshoheiten, die mehr oder weniger übereinstimmen mit der der Lande, ist angegeben.

Süd

Nord

Landesbibliothek  
Karlsruhe