

Badische Landesbibliothek Karlsruhe

Digitale Sammlung der Badischen Landesbibliothek Karlsruhe

Eucharisticon complectens IV offertoria ...

Königsperger, Marianus

Augustae Vindelicorum, 1748

VI. Pange lingua

urn:nbn:de:bsz:31-36113



- | | |
|--|--------|
| 1. Pange lingua glo-ri o fi corpo ris my fte ri um, | Pange |
| 2. Nobis da tus no bis na tus ex in-ta cta vir gi ne, | No bis |
| 3. In su pre mæ no cte cœnæ recumbens cum fra tri bus, | In su- |
| 4. Verbum caro panem verum verbo carnem ef fi cit, | Verbum |
| 5. Tantum ergo Sa cra mentum ve ne re mur cer nu i, | Tantum |
| 6. Ge ni to ri ge ni to que laus & ju bi la ti o, | Ge ni- |



- | | |
|--|--------------------------------|
| 1. lingua glo ri o fi corpo ris my fte ri um, | lan gui nis que pre ti o fi |
| 2. da tus no bis na tus ex in-ta cta vir gi ne, | & in mundo con ver fa tus |
| 3. pre mæ no cte cœnæ recumbens cum fra tri bus, | ob ser va ta le ge ple nè |
| 4. ca ro panem verum verbo carnem ef fi cit, | fit que sangui s Christi merum |
| 5. er go Sa cra mentum ve ne re mur cer nu i, | & an ti quum do cu mentum |
| 6. to ri ge ni to que laus & Ju bi-la ti o, | fa lus ho nor vir tus quo que |



- | | |
|-----------------------------|---|
| 1. quem in mundi pre-ti um, | fructus ventris ge ne ro fi Rex ef fu dit gen ti um, |
| 2. spar so ver bi fe-mi ne, | su i mo ras in co la tus mi ro clau fit or di ne, |
| 3. ci bis in le-ga-li bus, | cibum tur bæ du o de næ se dat fu is ma nibus, |
| 4. & si sen sus de-fi cit, | ad firman dum cor sin ce rum so la fi des suf fi cit, |
| 5. no vo cedat ri-tu i, | præstet fi des supple mentum sen su um de fe ctu i, |
| 6. fit & be ne di-cti o, | pro ce den ti ab u tro que compar fit lau da ti o, |



- | | |
|---|-------|
| 1. fructus ventris ge ne ro - fi Rex ef fu dit gen ti um. | Amen. |
| 2. su i mo ras in-co la tus mi ro clau fit or di ne. | |
| 3. cibum tur bæ du o de næ se dat fu is ma nibus. | |
| 4. ad firman dum cor sin ce rum so la fi des suf fi cit. | |
| 5. præstet fi des supple mentum sen su um de fe ctu i. | |
| 6. pro ce den ti ab u tro que compar fit lau da ti o. | |



- | | |
|--|----------|
| 1. Pange lingua glo ri - o fi cor po ris my fte - ri um, | lan gui- |
| 2. No bis da tus no bis na tus ex in ta cta vir- gi ne, | & in |
| 3. In su-pre mæ no cte cœnæ recumbens cum fra- tri bus, | ob ser- |
| 4. Verbum ca ro panem verum verbo carnem ef - fi cit, | fit que |
| 5. Tantum ergo Sa cra mentum ve ne re mur cer- nu i, | & an- |
| 6. Ge ni to ri ge ni - to que laus & Ju bi-la - ti o, | fa lus |

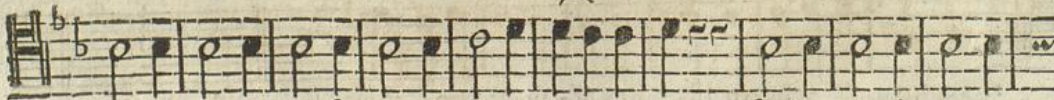

- | | |
|---|------------------------|
| 1. nis que pre ti - o fi quem in mundi pre ti um, | fructus ventris ge ne- |
| 2. mundo con ver fa tus spar so ver bi se mi ne, | su i mo ras in co- |
| 3. va ta le ge ple nè ci bis in le-ga li bus, | cibum tur bæ du o- |
| 4. sangui s Christi merum & si sen sus de fi cit, | ad firman dum cor sin- |
| 5. ti quum do cu mentum no vo ce dat ri tu i, | præstet fi des supple- |
| 6. ho nor vir tus quo que fit & be ne - di cti o, | pro ce den ti ab u- |



1. ro fi Rex ef- fu dit gen ti um, fructus ventris ge ne- ro fi Rex ef-
 2. la tus mi ro clausit or di ne, su i mo ras in co- la tus mi ro
 3. de næ se dat su is ma ni bus, cibum turbæ du o- de næ se dat
 4. ce rum so la fi des suf fi cit, ad fir mandum cor sin ce rum so la
 5. mentum sen su um de fe ctu i, præstet fi des supplementum sen su
 6. troque compar sit lau da ti o, pro ce den ti ab u- troque compar

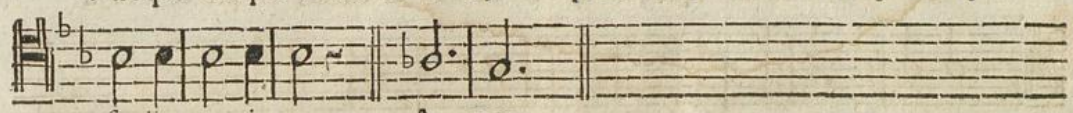

1. fu dit gen ti- um. A- men.
 2. clausit or di- ne.
 3. su is ma ni- bus.
 4. fi des suf fi- cit.
 5. um de fe ctu - i.
 6. fit lau da ti - o.

Allabr.

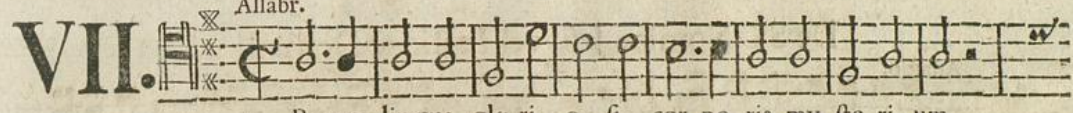

VII.

1. Pange lingua glo ri- o fi cor po ris my ste ri um,
 2. No bis da tus no bis na tus ex in ta cta vir gi ne,
 3. In su- pre mæ no cte cœ næ recumbens cum fra tri bus,
 4. Verbum ca ro panem verum verbo car nem ef- fi cit,
 5. Tantum er go Sa cra mentum ve ne re mur cer nu i,
 6. Ge ni- to ri ge ni to que laus & Ju bi la ti o,

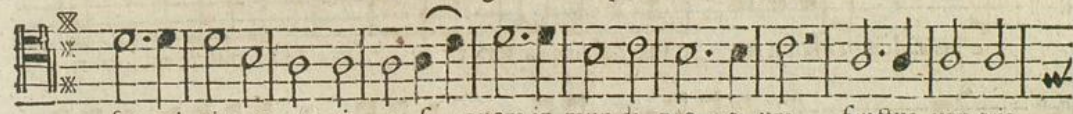

1. sangui nis que pre ti- o fi quem in mun di pre- tu um, fructus ven tris
 2. & in mun do con ver- sa tus spar so ver bi se- mi ne, su i mo ras
 3. ob ser va ta le ge ple nè ci bis in le- ga- li bus, cibum turbæ
 4. fit que sangui Christi merum & si sen sus de- fi- cit, ad fir mandum
 5. & an ti quum do cu mentum no vo ce dat ri- tu i, præstet fi des
 6. ia lus ho nor vir tus quo que fit & be ne- di- cti o, pro ce den ti



1. ge ne ro fi Rex ef- fu dit gen ti um. A men.
 2. in co- la tus mi ro clausit or di ne.
 3. du o- de næ se dat su is ma ni bus.
 4. cor sin ce rum so la fi des suf fi- cit.
 5. supplementum sen su um de- fe ctu i.
 6. ab u- troque compar sit lau da ti o.

Allabr.

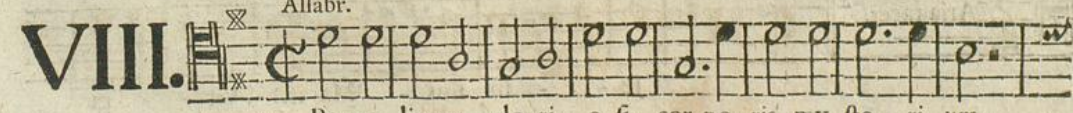

VIII.

1. Pange lingua glo ri- o fi, cor po ris my ste- ri um,
 2. No bis da tus no bis na tus, ex in- ta cta vir gi ne,
 3. In su- pre mæ no cte cœ næ, re cumbens cum fra- tri bus,
 4. Verbum ca ro panem verum, verbo car nem ef- fi cit,
 5. Tantum er go Sa cra mentum ve ne- re mur cer nu i,
 6. Ge ni to ri ge ni- to que, laus & Ju bi- la- ti o,

Bbb 2