

**Badische Landesbibliothek Karlsruhe**

**Digitale Sammlung der Badischen Landesbibliothek Karlsruhe**

**Eucharisticon complectens IV offertoria ...**

**Königsperger, Marianus**

**Augustae Vindelicorum, 1748**

VII. Pange lingua

**urn:nbn:de:bsz:31-36113**



1. ro fi Rex ef- fu dit gen ti um,      fructus ventris ge ne- ro fi Rex ef-  
 2. la tus mi ro clausit or di ne,      su i mo ras in co- la tus mi ro  
 3. de næ se dat su is ma ni bus,      cibum turbæ du o- de næ se dat  
 4. ce rum so la fi des suf fi cit,      ad fir mandum cor sin ce rum so la  
 5. mentum sen su um de fe ctu i,      præstet fi des supplementum sen su  
 6. troque compar sit lau da ti o,      pro ce den ti ab u- troque compar

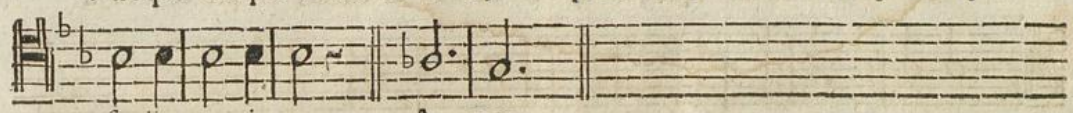

1. fu dit gen ti- um.      A- men.  
 2. clausit or di- ne.  
 3. su is ma ni- bus.  
 4. fi des suf fi- cit.  
 5. um de fe ctu - i.  
 6. fit lau da ti - o.

Allabr.

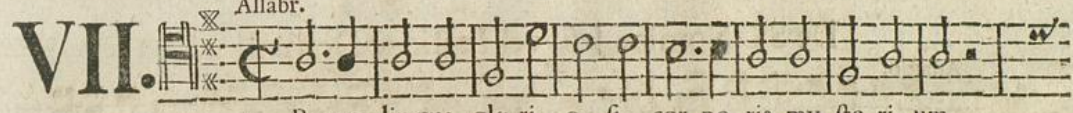

# VII.

1. Pange lingua glo ri- o fi cor po ris my ste ri um,  
 2. No bis da tus no bis na tus ex in ta cta vir gi ne,  
 3. In su- pre mæ no cte cœ næ recumbens cum fra tri bus,  
 4. Verbum ca ro panem verum verbo car nem ef- fi cit,  
 5. Tantum er go Sa cra mentum ve ne re mur cer nu i,  
 6. Ge ni- to ri ge ni to que laus & Ju bi la ti o,

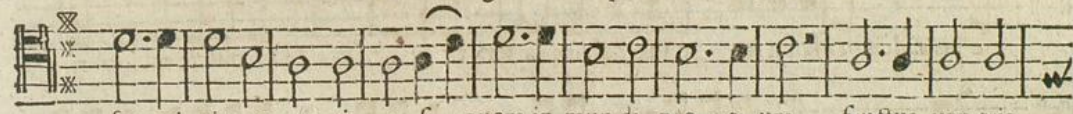

1. sangui nis que pre ti- o fi quem in mun di pre- ti um,      fructus ven tris  
 2. & in mun do con ver- sa tus spar so ver bi se- mi ne,      su i mo ras  
 3. ob ser va ta le ge ple nè ci bis in le- ga- li bus,      cibum turbæ  
 4. fit que sangui Christi merum & si sen sus de- fi- cit,      ad fir mandum  
 5. & an ti quum do cu mentum no vo ce dat ri- tu i,      præstet fi des  
 6. ia lus ho nor vir tus quo que fit & be ne- di- cti o,      pro ce den ti



1. ge ne ro fi Rex ef- fu dit gen ti um.      A men.  
 2. in co- la tus mi ro clausit or di ne.  
 3. du o- de næ se dat su is ma ni bus.  
 4. cor sin ce rum so la fi des suf fi- cit.  
 5. supplementum sen su um de- fe ctu i.  
 6. ab u- troque compar sit lau da ti - o.

Allabr.

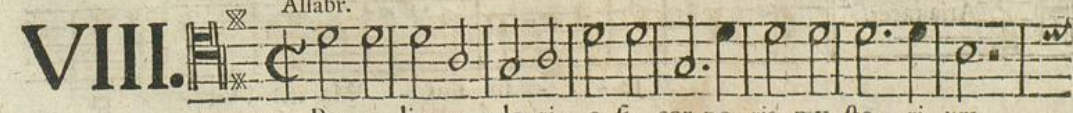

# VIII.

1. Pange lingua glo ri- o fi, cor po ris my ste- ri um,  
 2. No bis da tus no bis na tus, ex in- ta cta vir gi ne,  
 3. In su- pre mæ no cte cœ næ, re cumbens cum fra- tri bus,  
 4. Verbum ca ro panem verum, verbo car nem ef- fi cit,  
 5. Tantum er go Sa cra mentum ve ne- re mur cer nu i,  
 6. Ge ni to ri ge ni- to que, laus & Ju bi- la- ti - o,

Bbb 2