Badische Landesbibliothek Karlsruhe

Digitale Sammlung der Badischen Landesbibliothek Karlsruhe

Schweizer Scenen

Böhm, Leopold

Leipzig, 1848

Violoncello Solo

urn:nbn:de:bsz:31-10423

Visual Library

SCHWEIZER-SCENEN.

VIOLONCELLO PRINCIPALE.

C. Leop. Böhm.

Allegro moderato.

Corni

Cello

FANTAISIE.

solo

II Corda.

III Corda

IV Corda

f Harmonique

Naturell.

cresc.

Preghiera:
Andante religioso.

Harmonique

III Corda

con espress.

Naturell.

cresc.

f

p

f ritard.

p dolce

Tempo I^mo.

pp

cresc.

Harmonique

Vivace.

cresc.

Clar.

ritard.

f tutti

Naturell.

marcato

ff

Badische Landesbibliothek
Karlsruhe

Andante amoroso.

dolce

mf

I. ritard. e dolce

II. molto ritard. e dolce

Variazione.

con fuoco e più moto

f

da

Cello

ff tutti

Timp.

Bassi

p

sempre più cresc.

Allegro moderato

ff

f appassionato

tutti

ff

f

f

Badische Landesbibliothek
Karlsruhe

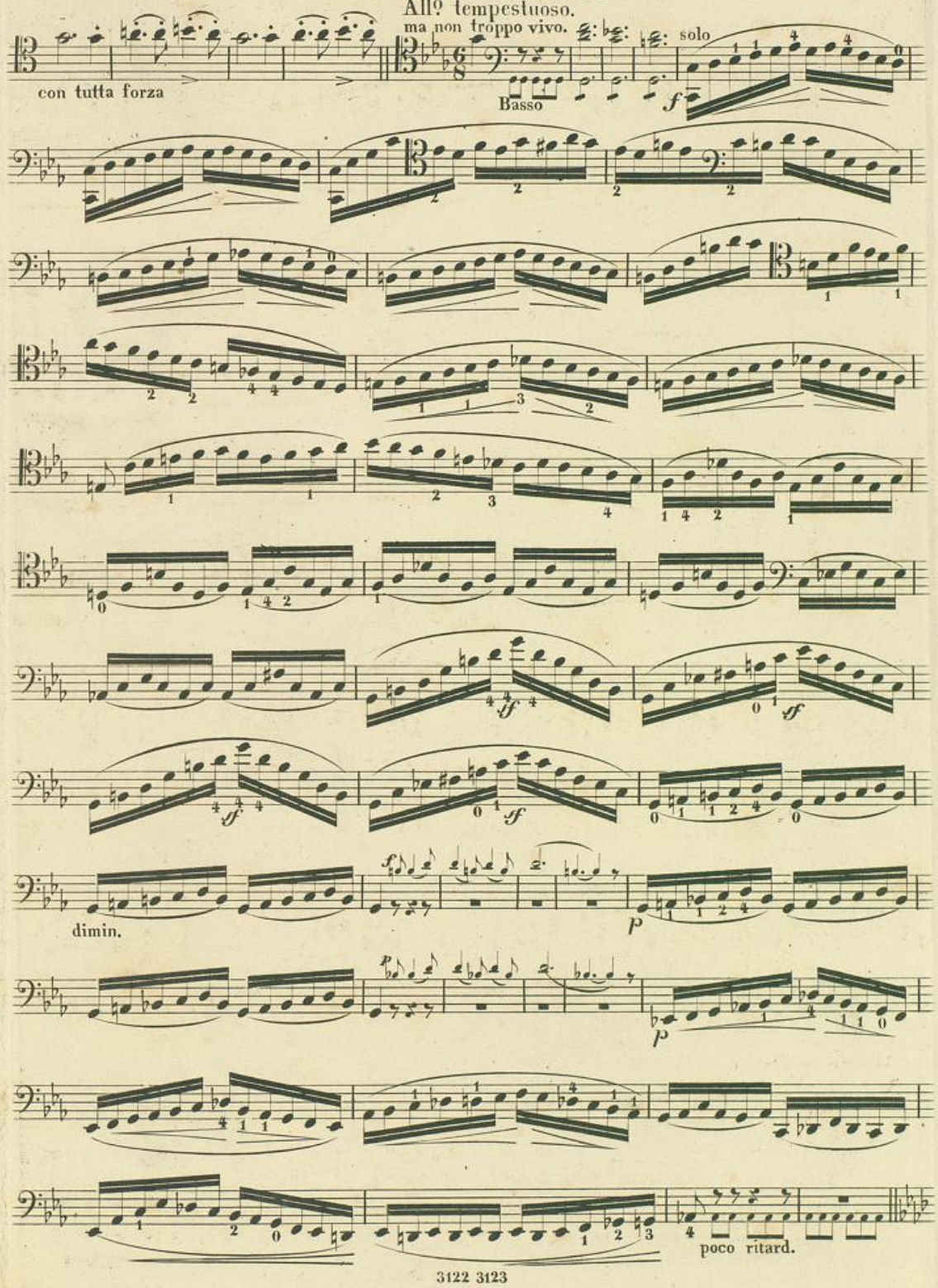

Badische Landesbibliothek
Karlsruhe

poco più moderato.

cantabile

cresc.

dimin.

più ritard.

più f

cresc.

cresc.

IIda Corda

tutti

Cello

Allegro moderato jocoso.

sempre più cresc.

cresc.

Badische Landesbibliothek
Karlsruhe

solo

scherzando

f

p

spiccato

p

sempre più

dimin.

pp scherzando

cresc.

f

cresc.

f

f

cresc.

tutti

ff

FINE.

3122 3123

Badische Landesbibliothek
Karlsruhe