Badische Landesbibliothek Karlsruhe

Digitale Sammlung der Badischen Landesbibliothek Karlsruhe

Neun Monate an der Westfront

Volderauer, Richard

Heilbronn, 1916

Fotografie: Südwestabhang der Lorettohöhe mit der bekannten Kanzelstellung

urn:nbn:de:bsz:31-39865

Visual Library

Leichtverwundete von Loretto zur Sammelstelle.

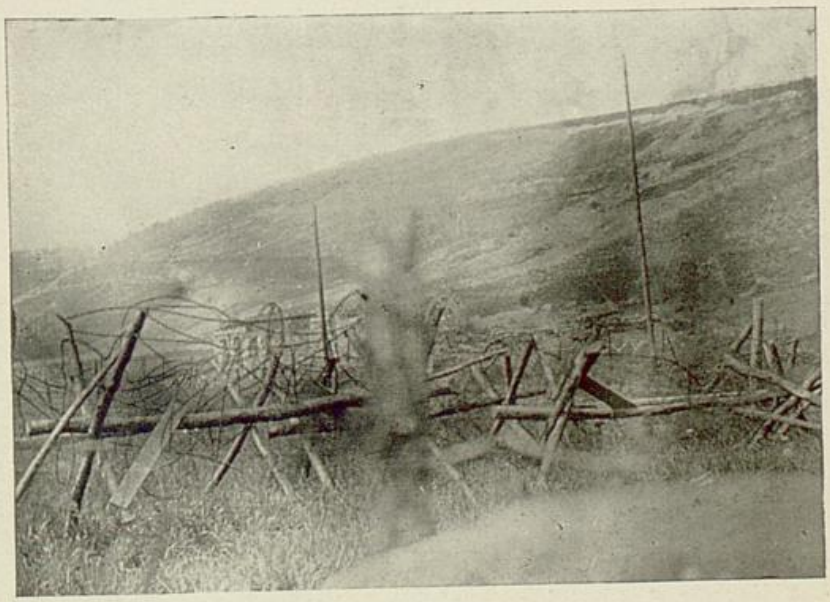

Südwestabhang der Lorettohöhe mit der bekannten Kanzelstellung.

Badische Landesbibliothek
Karlsruhe