

# **Badische Landesbibliothek Karlsruhe**

**Digitale Sammlung der Badischen Landesbibliothek Karlsruhe**

**VI. MISSAE à 4. Vocibus ordinariis, CANTO, ALTO,  
TENORE, BASSO, 2. Violinis necessariis, 2. Litujs, vel  
Clarinis, cum Tympanis, ex diversis Clavibus ad Libitum,  
decorè tamen concurrentibus, Cum ...**

**Kayser, Isfrid**

**Augustae Vindelicorum, 1743**

Missa VI.

**urn:nbn:de:bsz:31-38513**

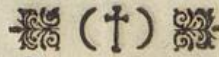

fan - - - nain ex - cel - sis in ex - cel sis.

**A** *Adagio. T.*  $\frac{3}{4}$   $\flat$  G - nus Dei Agnus Dei pec - ca - ta

mundi, mi - se re - re no - bis. Agnus Dei, qui tollis pecca - ta mundi,

*T.* mi se - re re mi se - re - re no - bis. Agnus Dei, qui tollis

Agnus Dei pec - ca ta mundi, do - na no - bis pa -

cem, da pacem. Dona nobis ut Kyrie andante.



# MISSA VI.

**K** *Adagio. T.*  $\frac{3}{4}$  Y - ri - e e - lei - - fon e - lei fon e -

leifon e - lei - - fon e - leifon e -

lei • fon.

*Allabr.*

Ky-ri - e e - lei - - - fon e lei - fon e - lei -  
Do - na no - - - bis pa - cem.

- - fon Ky - ri - e e - lei - - - fon. Ky -

ri - e e - lei - - - fon e - lei - - - fon Ky - ri - e e -

lei - - fon e - lei - fon. Ky ri - e e lei - - -

- - fon. Ky - ri - e e - lei - - - fon. Chri - ste e -  
pa - cem da

lei fon Chri ste e - lei - fon Chri ste e - lei fon e - lei - - - fon. Ky ri -  
pacem da pacem da pacem da pa - - cem. Do -

e e - lei fon - - - e lei fon e - lei - fon.  
na no - bis - - - pa - cem da pa - cem.

**E**

T in ter ra pax ho - mi - ni bus bo nae - - vo lun -

ta tis. Lau da mus te, be ne - di ci mus te, a - do - ra mus te, glo ri - fi -

camus te, glo ri - fi - ca mus te pro pter magnam pro pter  
R. P. Isfridi Kayser Missa VI. C K Basso.



magnam glo-ri am tu am glo - ri am glo - ri am tu-



am. Domi ne De us Rex Cœ le stis De-us Pa ter Pa - ter o - mni po-



tens. Do mi ne De us A gnus Dei, Fi li us Fi li us Pa-tris. Qui



tol lis pec ca - ta mundi, mi - se - re - re no bis.



Su fci pe de pre ca - ti - onem nostram. Qui se des ad dex te ram

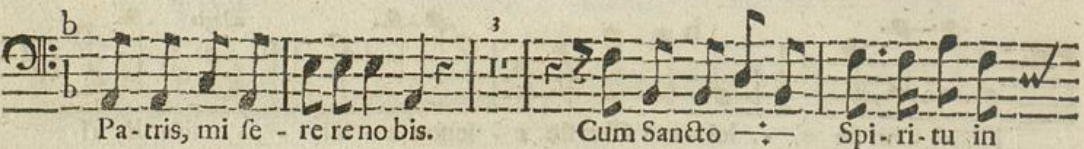

Pa - tris, mi se - re re no bis. Cum San cto Spi - ri - tu in



glo - ri - a De - i Pa tris amen :/: :/: :/: :/: a -

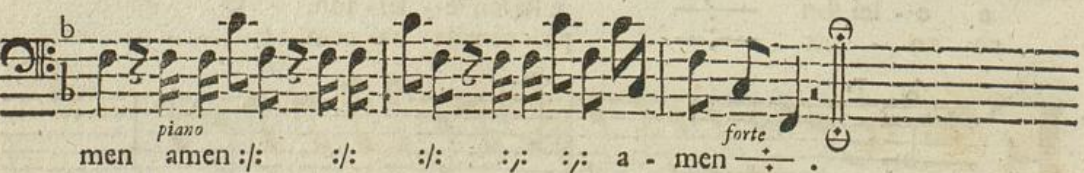

men amen :/: :/: :/: :/: a - men



A - trem o mni po - ten tem, Fa - ctorem Cœ li & ter ræ vi fi-



bi lium o mni um & in - vi si bi - li - um. Et in u num Do mi num Je sum



Christum Fi - lium De i u - ni - ge nitum, & ex Patre — natum



ante o mni a fæ - cu - la. Deum de Deo, Lumen de Lu mi ne, Deum



verum de Deo vero. Ge - ni - tum non :/ :/ fa ctum con sub stanti - alem



Pa tri, per quem o mni a fa cta sunt. Qui propter nos ho mi nes & propter



no stram fa - lu tem de scen - dit de cœ - lis. Et In car -

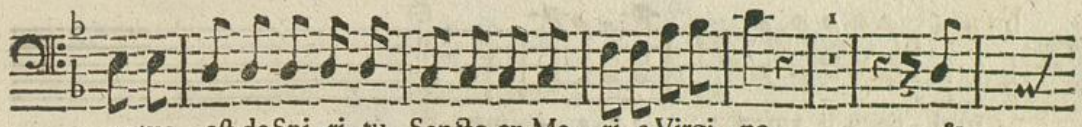

natus est de Spi - ri - tu San cto ex Ma - ri - a Vir gi - ne, &

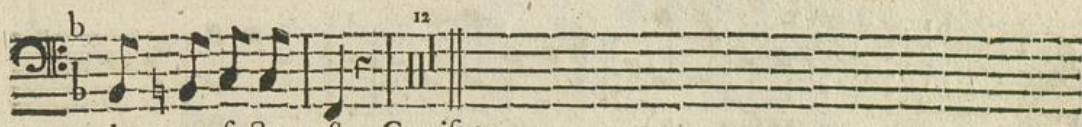

ho - mo factus est. Crucifixus.



Et resurrexit ter ti - a di e se cundum Scri - ptu ras, & ascendit in



Cœlum, se det ad dex teram Pa tris, & i - terum ven tu rus est cum glo ri - a



ju di ca re vi vos & mor tuos. Cujus re gni non e rit fi nis, & in Spi ritum



Sanctum Dominum & vivificantem, Qui ex Patre Fili - o que procedit.



Quicum Patre & Fili - o si mul a-do-ra-tur & con-glo-ri-fi-ca-tur.



Qui lo - cu-tus est per Pro-phetas, & u-nam Sanctam Ca-tho-li-



cam & A-po-sto-li-cam Ec-cle-si-am. Con-fi-te-or unum ba-ptis-ma in remissi-



o-nem pec-ca-to-rum, & ex-spe-cto re-sur-re-cti-o-nem mor-tu-o-rum, & vi-tam ven-



tu-ri sae-cu-li a-men :/: :/: a - men. ☩

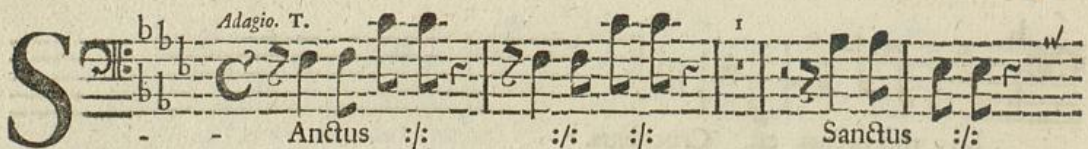

- - - Sanctus :/: :/: :/: Sanctus :/:



:/: :/: Sanctus Dominus Deus Sabaoth Dominus Deus Sa-ba-



oth Dominus Deus Sa-baoth Sa - - baoth.



Ple-ni sunt Coe-li :/: & ter-ra glo-ri-a glo-

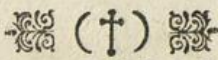

ri - a glo ri a tu a glo ri a glo - - ri a glo ri a

glo

- ri - a tu - a, ple ni sunt coe li :/ & terra glo ri a glo - -

- ri - a glo ri a glo - - ri a glo ri a tu a glo ri a tu - a Ofanna

in ex cel - sis. *Benedictus tacet.*

*Allegro.*  
4  
O fanna O - fan na in excelsis in ex - cel

- sis in ex - cel sis O - fan - - na in ex - cel

sis O - fan na Ofanna in ex - cel sis in ex cel - - sis in ex -

cel - - sis in excelsis in ex - cel - sis Ofanna in ex cel - sis.

R. P. Isfridi Kayser *Missa VI.*

CL

Basso.

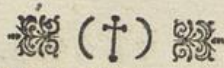

*Adagio. Solo*

**A** - - - G nus De - i, qui tol lis pec ca ta mundi, mi se - re re

mi se re re no - bis. Ag nus De i, qui tol - - - lis pec - ca ta :/:

qui tol - - - lis pec - ca ta mun -

Dona nobis ut Kyrie allabreve.

di.

O. A. M. D. G.

