

Badische Landesbibliothek Karlsruhe

Digitale Sammlung der Badischen Landesbibliothek Karlsruhe

Epithalamium Mysticum

Münster, Joseph Joachim Benedikt

Augspurg, 1740

XLV. De S. Nicolao Episc.

urn:nbn:de:bsz:31-36310



1.) ey = frig un = ser Sinn/ Du vor Christo hast ge = lit = ten/
 2.) all zu Schan den gmacht/ niemand Dich mit di = spu = ti = ren
 3.) dei = nen Sinn zu = mahl/ Du eilst zu dem Rad mit Freu = den/
 4.) als ein Jung frau rein/ Ca = tha = ri = na uns im Le = ben



1.) und als ei = ne Hel = ding strit ten/ dann du wa rest starck am Glauben/
 2.) kunt vom wahren Glau = ben füh ren/ auch all Dro hung war ver ge = ben/
 3.) so Dich schmerz lich soll durchschneiden/ wel ches war mit scharffen Spi ßen/
 4.) wol lest Stärck und Weiß heit ge ben/ da mit al = les wir mit Freu den



1.) den Dir nie mand kun te rau ben/ himm li = sche A = ma = zo nin,
 2.) des Ty ran nens Schmeich lē e ben/ hast Du nur keck aus ge = lacht/
 3.) a = ber G Dtt thät Dich be schü ßen/ zer nicht es durch Don ner = Strahl/
 4.) aus Lieb G Dtt tes wil lig lei = den/ und G Dtt un ser Lohn kan seyn/

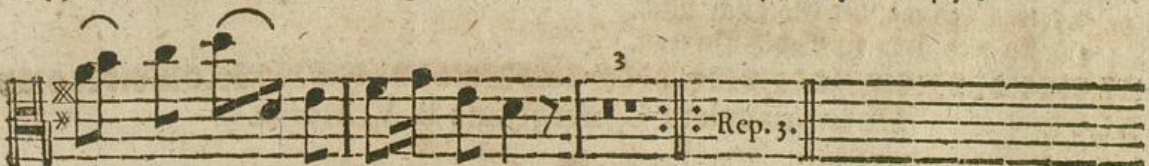

1.) himm li = sche A = ma = zo nin.
 2.) hast Du nur keck aus = ge lacht.
 3.) zer = nicht es durch Don = ner = Strahl.
 4.) und G Dtt un = ser Lohn kan seyn.

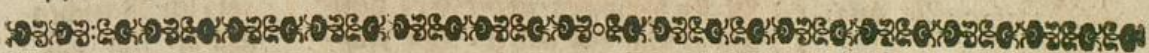

XLV.

De S. Nicolao Episc.

Adagio.



ittornello. Aria: 1.) Was ein Wunders = Mann auf Er den einmahls doch ge
 2.) Wunder bahr lich in dem Le ben Ni = co = la = us
 3.) Al = le Eh = ren zu ent stie hen (dann Er vol = ler
 4.) Mei ne Zun gen muß nun schweigen/weil zu vil Mi =



1.) le = bet hat/ al = le mir bey stim men werden/ daß wahr haff tig
 2.) war durchaus/ dann Er drey Jung frau en ge ben vil Gold heimlich
 3.) De muth war) thät in fremb de Land Er zie hen/ leb = te dor ten
 4.) ra = clen seynd/ die sie kan nicht all an zei gen/ so ge würck der
 Münsteri Aria LX.

W

Vox Cantans.

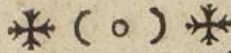

- 1.) in der That Ni co-la us je ner gwe= sen/ wie die
 2.) in Ihr Hauß/ daß sie kun ten sich er= näh= ren/ und ver=
 3.) et= lich Jahr/ a= ber Er muß sich be= que men z'än dren
 4.) GÖt tes Freund/ thu uns al= so anch be= wah= ren/ bitt für



- 1.) Schriff= ten rüh men an/ ein Man Gottes aus er= le sen
 2.) eh = li = chen als dann/ stets ver blei = ben auch bey Eh ren/
 3.) sein vor g'setz tes Zihl/ das Bi schöff lich Amt an= nehmen/
 4.) uns bey GÖt tes Thron/ son der = bahr in Was ser= Gfah ren/



- 1.) man Ihn bil lich nen= nen kan.
 2.) thä= te dis der Wunders Mann.
 3.) weil es war der Gött lich Will.
 4.) sey = e un = ser Schiff Pa tron.

XLVI. De Immaculata Conceptione B. V. Mariæ.

Andantè.



- ritornello. Aria: 1.) Al len Menschen auf der Er= den/ al= len Men schen
 2.) Du al lein bist aus er= koh ren/ Du al= lein bist
 3.) Du ohn Erb sünd bist ent spross sen/ Du ohn Erb sünd
 4.) Sey Mari= a dann ge prie= sen/ sey Ma= ri = a



- 1.) auf der Er den macht der Apf sel= Biß Beschwer den/ und seynd mit dem
 2.) aus er= koh ren/ weil aus Dir Gott selbst ge boh= ren/ D Ma= ri= a
 3.) bist ent sprossen/ und mit Gna den ganz be gos= sen/ so GÖtt Dir nur
 4.) dann ge prie sen/ weil von Gott Du aus er= ti= sen vor sein aus er=



- 1.) Adams Fall au= gen blick= lich gfun cken all/ ei= ne nur ist
 2.) mehr als rein/ Du aus gnom men bist al= lein/ un= be fleckt bist
 3.) ge= ben hat/ D Ma= ri= a voll der Gnad/ weil gleich sol che
 4.) wählt es Gschirr/drum all Lob ge= büh= ret Dir/ D Du un= be=