Badische Landesbibliothek Karlsruhe

Digitale Sammlung der Badischen Landesbibliothek Karlsruhe

Cornu-Copiae Vesperarum Diversarum ad Laudem Dei Aeterni In Chordis Et Organo, Clangentibus tubis et Lituis in AEvum Perennandam. Hoc est: Sex Verspereæ, De Dominica, Beatissima Virgine Maria & ...

Rathgeber, Valentin

Augustae Vindelicorum, 1723

Psalmi Residui Per Annum

urn:nbn:de:bsz:31-36506

Visual Library

spi ri tus meus. Quia fecit mihi magna qui potens est & sanctum

S.

nomen ejus & mi- se- ricordi- a ejus. Fecit po- tenti- am in

brachi o su- o dispersit su- perbos mente cordis su- i.

E- suri- entes implevit bonis suscepit I- srael puerum suum

S.

recor- datus mise- ri- cordi- æ su- æ sicut lo- cutus est. Glori- a

Patri & Fi li- o & Spi- ri- tu- i Sancto sicut erat in principi- o

& in Sæcu la Sæcu- lorum Amen.

PSALMI RESIDUI PER ANNUM.

D - - E profundis clama- vi clamavi clamavi clama- vi ad te

S.

ad te ad te ad te clama vi clamavi clamavi ad te Domine Domi-

ne Domine Domine exau- di vocem meam Domine exaudi vocem me-

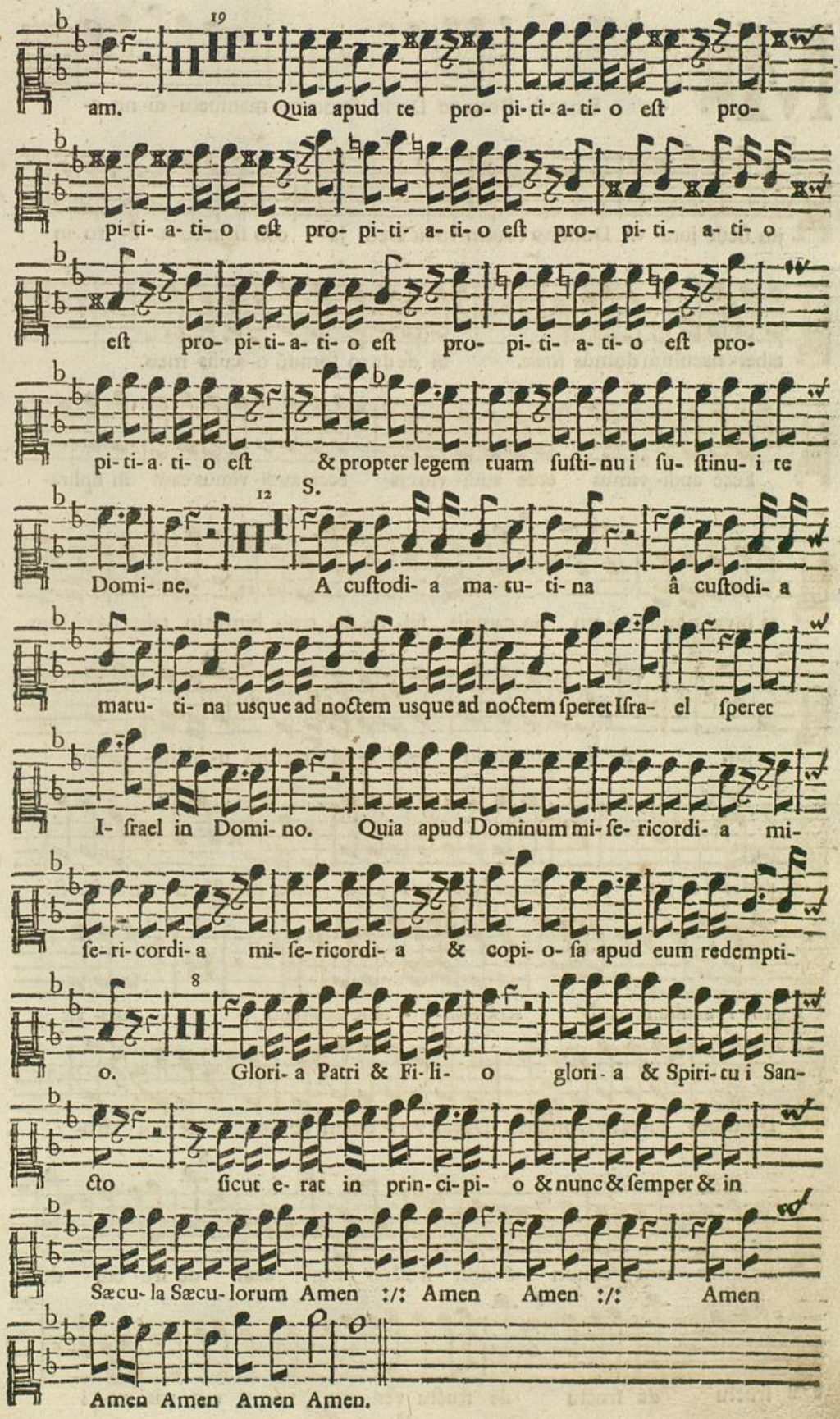
am. Quia apud te pro- pi- ti- a- ti- o eſt pro-
pi- ti- a- ti- o eſt pro- pi- ti- a- ti- o eſt pro- pi- ti- a- ti- o
eſt pro- pi- ti- a- ti- o eſt pro- pi- ti- a- ti- o eſt pro-
pi- ti- a- ti- o eſt & propter legem tuam ſuſti- nui ſu- ſtinu- i te
S.
Domi- ne. A cuſtodi- a ma- tu- ti- na â cuſtodi- a
matu- ti- na usque ad noctem usque ad noctem ſperet Iſra- el ſperet
I- ſrael in Domi- no. Quia apud Dominum mi- ſe- ricordi- a mi-
ſe- ri- cordi- a mi- ſe- ricordi- a & copi- o- ſa apud eum redempti-
o. Glori- a Patri & Fi- li- o glori- a & Spiri- tu i San-
cto ſicut e- rat in prin- ci- pi- o & nunc & ſemper & in
Sæcu- la Sæcu- lorum Amen :/: Amen Amen :/: Amen
Amen Amen Amen Amen.

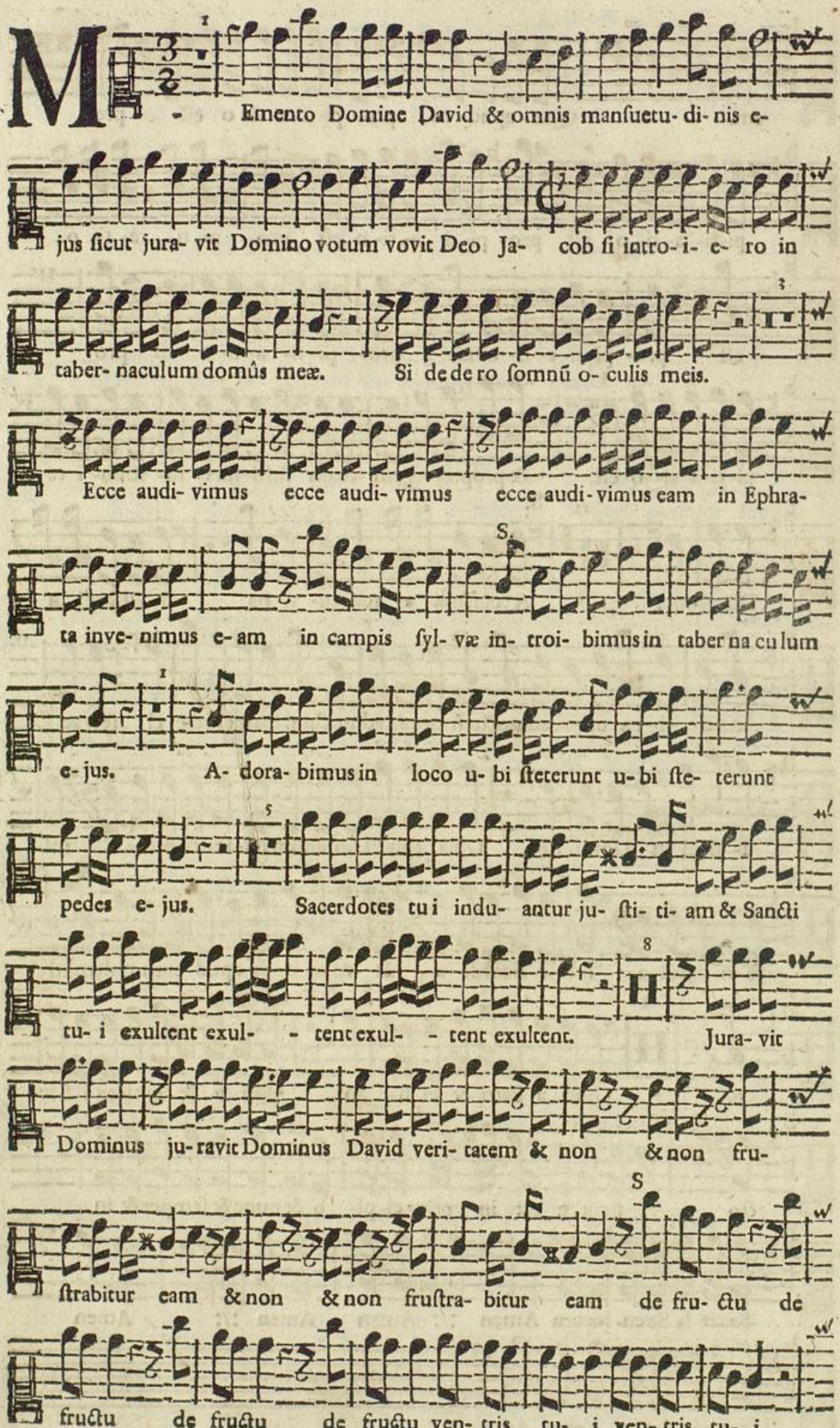
Memento Domine David & omnis manſuetu- di- nis e-
jus ſicut jura- vit Domino votum vovit Deo Ja- cob ſi intro- i- e- ro in
taber- naculum domûs meæ. Si de de ro ſomnũ o- culis meis.
Ecce audi- vimus ecce audi- vimus ecce audi- vimus eam in Ephra-
ta inve- nimus e- am in campis ſyl- væ in- troi- bimus in taber na cu lum
e- jus. A- dora- bimus in loco u- bi ſteterunt u- bi ſte- terunt
pedes e- jus. Sacerdotes tu i indu- antur ju- ſti- ti- am & Sancti
tu- i exultent exul- - tent exul- - tent exultent. Jura- vit
Dominus ju- ravit Dominus David veri- tatem & non & non fru-
ſtrabitur eam & non & non fruſtra- bitur eam de fru- ctu de
fructu de fructu de fructu ven- tris tu- i ven- tris tu- i

de fructu de fru- ctu de fru- ctu de fru- ctu ven- tris

tu- i ven- tris tu- i ponam ſuper ſedem tuam. Hæc requies

mea hæc requies mea hæc requies mea in Sæculum Sæcu-

li hìc habi- tabo quoniam e- le- gi eam. I- nimicos e- jus

indu- am i- nimicos e- jus indu- am confu- ſi- one ſuper

ipſum autem efflo- re- - - - - bit ſancti- fi- cati- o

S.

me- a. Glori- a glori- a Pa- tri glori- a Fi- li- o & Spiri- tu- i Sancto

glori- a Patri & Fi- li- o & Spiri- tu- i Sancto ſicut erat in prin- ci- pi-

o & nunc & ſemper & in Sæcu la Sæcu- lorum Amen Amen A- men.

S.

B- E- a- ti omnes bea- ti omnes qui ti- ment Domi-

num bea- ti omnes be- a- ti omnes qui ambulant in vi- is

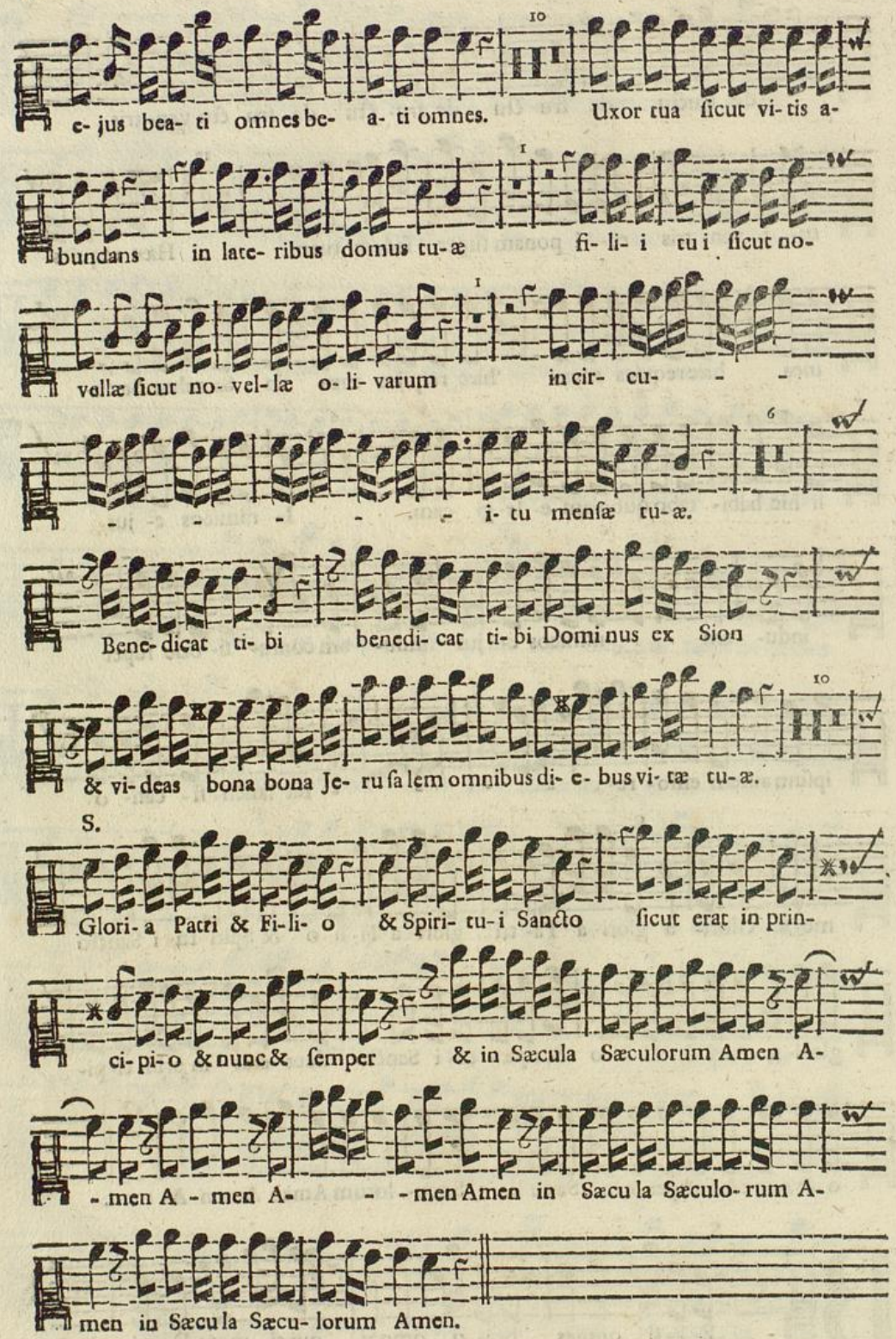
e- jus bea- ti omnes be- a- ti omnes. Uxor tua ſicut vi- tis a-
bundans in late- ribus domus tu- æ fi- li- i tu i ſicut no-
vellæ ſicut no- vel- læ o- li- varum in cir- cu- - -
- - - - - i- tu menſæ tu- æ.
Bene- dicat ti- bi benedi- cat ti- bi Domi nus ex Sion
& vi- deas bona bona Je- ru ſa lem omnibus di- e- bus vi- tæ tu- æ.
S.
Glori- a Patri & Fi- li- o & Spiri- tu- i Sancto ſicut erat in prin-
ci- pi- o & nunc & ſemper & in Sæcula Sæculorum Amen A-
- men A - men A- - - men Amen in Sæcu la Sæculo- rum A-
men in Sæcu la Sæcu- lorum Amen.
Allegrò.
C - Onfi- tebor ti- bi Domi- ne in toto corde me- o quoniam au-

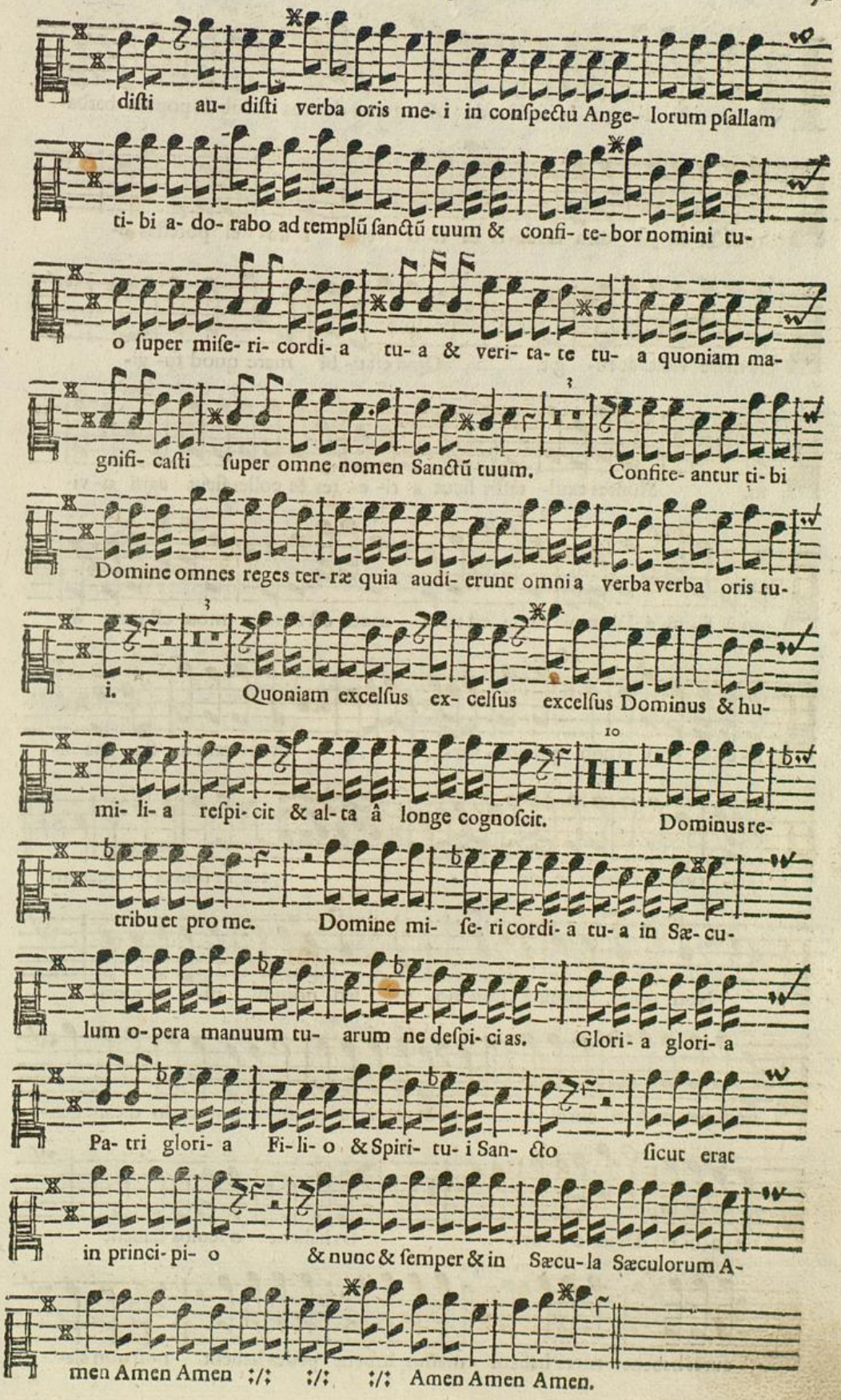
diſti au- diſti verba oris me- i in conſpectu Ange- lorum pſallam
ti- bi a- do- rabo ad templũ ſanctũ tuum & confi- te- bor nomini tu-
o ſuper miſe- ri- cordi- a tu- a & veri- ta- te tu- a quoniam ma-
gnifi- caſti ſuper omne nomen Sanctũ tuum. Confite- antur ti- bi
Domine omnes reges ter- ræ quia audi- erunt omni a verba verba oris tu-
i. Quoniam excelſus ex- celſus excelſus Dominus & hu-
mi- li- a reſpi- cit & al- ta â longe cognoſcit. Dominus re-
tribu et pro me. Domine mi- ſe- ri cordi- a tu- a in Sæ- cu-
lum o- pera manuum tu- arum ne deſpi- ci as. Glori- a glori- a
Pa- tri glori- a Fi- li- o & Spiri- tu- i San- cto ſicut erat
in princi- pi- o & nunc & ſemper & in Sæcu- la Sæculorum A-
men Amen Amen ;/; ;/; ;/; Amen Amen Amen.

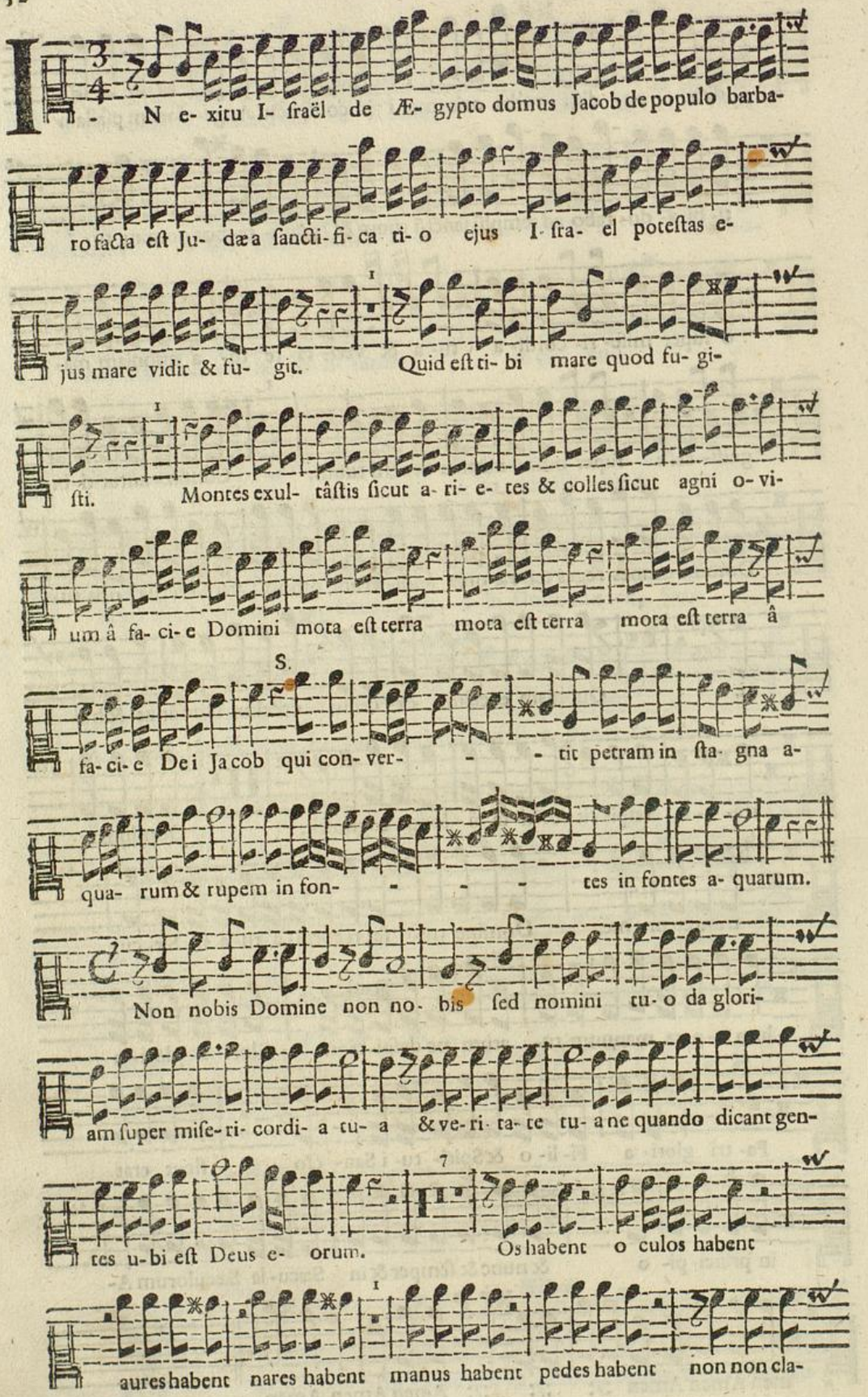
In - N e- xitu I- sraël de Æ- gypto domus Jacob de populo barba-
ro facta est Ju- dæa sancti- fi- ca ti- o ejus I- sra- el potestas e-
jus mare vidit & fu- git. Quid est ti- bi mare quod fu- gi-
sti. Montes exul- tâstis sicut a- ri- e- tes & colles sicut agni o- vi-
um â fa- ci- e Domini mota est terra mota est terra mota est terra â
S.
fa- ci- e Dei Jacob qui con- ver- - - tit petram in sta- gna a-
qua- rum & rupem in fon- - - - tes in fontes a- quarum.
Non nobis Domine non no- bis sed nomini tu- o da glori-
am super mise- ri- cordi- a tu- a & ve- ri- ta- te tu- a ne quando dicant gen-
tes u- bi est Deus e- orum. Os habent o culos habent
aures habent nares habent manus habent pedes habent non non cla-

mabunt in gutture ſuo. Adjutor e- orum & protector e- orum

eſt Ad- ju- tor e- orum & protector e- orum eſt qui timent Dominũ ſpe a-

verunt in Domi- no adjutor e- orum & pro- tector e- orum eſt.

Adji- ci- at Dominus ſuper vos & ſuper fi- li- os veſtros ſuper vos & ſuper

S.

fi- li- os veſtros bene- dicti vos â Domino cœlum cœli Domi- no

cœlum cœli Domino. Sed nos qui vi- vi- mus bene- di- cimus

Domi- no ex hoc nunc & usque in Sæculum & Spi- ri- tu- i San-

cto ſicut erat in princi- pi- o & nunc & ſemper & in Sæcu- la Sæcu-

lorum Amen A- men Amen Amen.