

Badische Landesbibliothek Karlsruhe

Digitale Sammlung der Badischen Landesbibliothek Karlsruhe

Geschäftsanzeiger zum Karlsruher Adressbuch

[urn:nbn:de:bsz:31-217308](https://nbn-resolving.org/urn:nbn:de:bsz:31-217308)

Manufactur- und Mode-Waaren,
Weisse und schwarze Waaren
en gros & en détail

von

Johannes Steltz in Karlsruhe,

Waldstrasse Nr. 42.

Reich sortirtes Waaren-Lager in lauter guten, soliden Artikeln.

Alle Neuheiten

Schwarzer und farbiger Kleiderstoffe,
Cattune und Baumwollflanelle,

Confirmanden-Stoffe

von den einfachsten bis zu den feinsten
Qualitäten,

Confections-Stoffe zu Jacken u. Paletots,

Talar-Stoffe zu Kirchenröcken
in reichhaltiger Auswahl.

Tuch-, Buckskin- und Regenmantel-Stoffe,

Flanelle und Lama-Stoffe,

Châles und Tücher

in allen Farben und ausgewählten
Mustern,

Strick-Wolle und -Garne,

Shirting, Piqué, Baumwolltuch

in ganzen und halben Stücken
zu Original-Fabrik-Preisen.

Tricot-Leibwäsche,

anerkannt praktischste und angenehmste Unterkleidung,

für Reisezwecke unentbehrlich,

vor Erkältung schützend, ist specifisch leicht und kann leicht
verpackt werden.

Normal-Tricot-Leibwäsche
System Prof. Dr. Jäger,
von grosser sanitärer Bedeutung.

Reform-Baumwoll-Kleidung
System Dr. Lahmann,
weich und schmiegsam wie feinstes Woll-
gewebe.

Andere Unterkleider verschiedener Systeme:

Dr. Bilfinger, Präl. Kneipp etc. in reichhaltiger Auswahl.

Socken (Schweiss-Socken) in Wolle, Halbwolle und Baumwolle.

Alles zu Originalpreisen.

Prospecte und Preislisten gratis und franco.

Muster und Auswahl-Sendungen nach allen Orten.

Ausführlichen Geschäfts-Catalog gratis und franco.

Sorgfältigste Bedienung.

Billigste, feste Preise.

Preisgekrönter homöopathischer
Gesundheits-Kaffee

nach Vorschrift
 der Herren
 Dr. A. Lutze
 in Cöthen
 und Dr. W. Schwabe
 in Leipzig.



ausschliessliches Fabrikat
 der Herren
 L. Wittig & Co.
 in Cöthen i. A.
 und
 Falkenau a. E.

Diese Schutzmarke trägt
 jedes Packet des ächten Wittig'schen Fabrikats.

Billigstes, gesundes und schmackhaftes
Volksnahrungs-Mittel.

Einzige Hauptniederlage für das Grossherzogthum Baden:
Johannes Steltz in Karlsruhe.

Gedruckte Erläuterungen mit Preis-Liste gratis und franko.

➔ *1 Probe-Packet* ➔

von beiden Kaffee-Sorten bis zu 10 Pfund Gewicht zum Preise von
M. 3.50 portofrei

gegen Nachnahme nach allen Orten.

➔ Die kleine, verständlich geschriebene Broschüre:

„Ein schleichendes Gift im Hause“,

Belehrung über die Schädlichkeit und die verderblichen Wirkungen des Bohnenkaffees unter
 Hinweis auf diesen als Ersatz dafür eingeführten ächten „Gesundheits-Kaffee“
 wird auf Verlangen überallhin versandt von

Johannes Steltz in Karlsruhe.

Homöopath. Gesundheits-Malz-Chocolade 1 Pfund = M. 1.85,
 ohne Gewürz, besonders bei Leiden der Respirationsorgane zu gebrauchen.

Feinstes Cacaopulver 1 Pfund = M. 2.50, $\frac{1}{2}$ Pfund = M. 1.25, $\frac{1}{4}$ Pfund
 = M. —.65.

Cacao-Thee 1 Packet = 15 \mathcal{F} , 5 Packete = 60 \mathcal{F} , fein präparirtes Getränk, das
 weder Reiz noch Wallungen im Blute verursacht, allen, denen der chinesische Thee
 oder Kaffee nicht zusagt, besonders zuträglich.

Sanitäts-Cigarren 10 Stück = 50 \mathcal{F} , von Dr. Lutze besonders empfohlen als
 vorzüglich milde Cigarre mit möglichst reducirtem Nicotiningehalt.

Zeyloner Thee-Versandt, Agentur für Liptons Theepflanzer,
 1 Pfund von M. 1.80 an, beste und feinste Sorte = M. 3.— per Pfund.
 Indisches Kontor: Colombo und Calcutta, woselbst über 1 Million Packete
 wöchentlich verkauft werden.

Nr. 2. Johannes Steltz.

„Germania“

Lebens-Versicherungs-Actien-Gesellschaft zu Stettin.

Versicherungsbestand Ende September 1896:		
185,506 Policen über		539,564,678 <i>M.</i>
Kapital und <i>M.</i> 2,101,570 jährl. Rente.		
Vereinnahmte Prämien und Zinsen im Jahre 1895:	29,818,042	„
Vermögensbestand Ende 1895:	180,735,006	„
Ausgezahlte Kapitalien, Renten etc. seit 1857:	163,460,657	„

Die mit Gewinnantheil Versicherten, welchen **35,796,603 *M.*** seit 1871 als Dividende überwiesen wurden, beziehen den vollen Jahresüberschuss aus ihren eigenen Versicherungen und sind auch Theilhaber am Reingewinn aller übrigen Geschäftszweige. — Bezug der ersten Dividende schon nach Zahlung von 2 Jahresprämien.

Dividende nach Plan B seither alljährlich um 3 % steigend. Der besondere Dividenden-Reservefonds für diese Versicherten erreichte Ende 1895 die Höhe von **11,258,584 *M.*** und dient lediglich dazu, denselben auch für die Zukunft eine gleichmässig steigende Dividende zu gewährleisten.

An Dividende erhalten, durch Abrechnung auf die im Jahre 1897 fälligen Prämien, die nach Plan B Versicherten aus 1880: 51 %, 1881: 48 %, 1882: 45 %, 1883: 42 % u. s. f. der 1895 gezahlten Jahresprämie.

Leibrenten unter sehr günstigen Bedingungen.

Kautionsdarlehne an Beamte. — Mitversicherung der Kriegsgefahr, sowie der bedingungsgemässen Befreiung von weiterer Prämienzahlung und des Bezuges einer Rente im Falle der Invalidität des Versicherten infolge Körperverletzung oder Erkrankung. — Keine Arztkosten. — Keine Policegebühren. — Unverfallbarkeit der Police im weitesten Sinne. — Sofortige Auszahlung fälliger Versicherungssummen ohne Diskontabzug. — Prospekte und jede weitere Auskunft kostenfrei durch die

Generalagentur: **K. Wilh. Hofmann**, Kaiserstr. 30
und die Hauptagenten: **Max Kahn**, Kaiserstr. 211,
Jul. Kammerer, Kaiserstr. 19.

L. Allgeier's
Möbel-Transport-
 verbunden mit
Speditions-Geschäft,

empfiehlt sich zu **Umzügen** in und ausser der Stadt, im In- und Auslande, per Wagen und per Bahn per Patentmöbelwagen ohne Umladung, Ein- und Entladen ganzer Waggons, fachkundige Verpackung von Gegenständen aller Art unter persönlicher Leitung und voller Garantie.

Bahnhofstr.
 Nr. 52.



Bahnhofstr.
 Nr. 52.

Als Mitglied der ersten und ältesten Deutschen Möbel-Transport-Gesellschaft und durch fachkundige Vertretung an allen grösseren Plätzen des In- und Auslandes, bin ich in der Lage, sehr oft billige Hin- und Rückladung bieten zu können und stehen Atteste über grössere tadellose Umzüge und etwa gewünschte Voranschläge gerne zu Diensten.

Zugleich empfehle meine hellen, trockenen

Lagerräume

zum Aufbewahren von Reise-Effecten, Mobiliaren und sonstigen Gütern aller Art unter billigster Berechnung und Garantie des Verschlusses.

Nr. 4. L. Allgeier.

Gedeckte Fahrschule Schillerstrasse 22.



Alwin Vater, Ecke Ritterstrasse und Zirkel.

Grösstes Lager Karlsruhe's

in:

Fahrrädern: Adler, Columbia, Seidel & Naumann,

Cleveland, Brennabor und Enfield.

Lawn-Tennis-Artikeln, Croquet, Football,

sowie allen einschlägigen Sports-Artikeln.

Schlittschuhen und Skis.

Messerputzmaschinen und Thürschliesserr.

Alle an diesen Artikeln vorkommenden Reparaturen werden prompt und billigst ausgeführt.

Telefon Nr. 416.

Nr. 5. Alwin Vater.

H. A. GLOCKNER
Hut-Fabrik,
KARLSRUHE † **FREIBURG i. B.**
 Kaiserstrasse 141. † Kaiserstrasse 75.
Erstes Geschäft bestehend seit 1794.

Grösste Auswahl eigener Fabrikate von Filzhüten
 in neuesten Formen und Farben in allen, jedoch nur gediegenen, Qualitäten
 für Herren und Knaben,

ferner:

Seiden- und Mechanik-Hüte, Uniform- und Livrée-Hüte,
 Reise-, Knaben- und Kinder-Mützen.

Renommirte ausländische Fabrikate:
 P. & C. Habig, Wien, Christy & Co., London, Borsalino, Alessandria.

Erster Preis: **Goldene Medaille,**
 Oberrheinische Gewerbe-Ausstellung Freiburg i. B.

EMIL SCHMIDT,

Telephon Nr. 70. Hebelstrasse 3, nächst dem Marktplatze. Telephon Nr. 70.

**Fabrik für Gas- und Wasser-Anlagen,
 Bade-Einrichtungen, Closets u. s. w.**

Vertreter der Halberger Hütte für das Grossherzogthum Baden.

Bureau für gesundheitstechnische Anlagen.

Desinfection

(System M. Friedrich in Leipzig).

Laut Beschluss des Bezirksrathes dürfen Abort-
 gruben, welche nach obigem System desinfiziert
 werden, nach eingeholter Genehmigung des Stadt-
 raths und des Bezirksraths an die städt. Kanali-
 sation angeschlossen werden.

Reparaturen an Gas- und Wasserleitungen werden bestens
 ausgeführt.

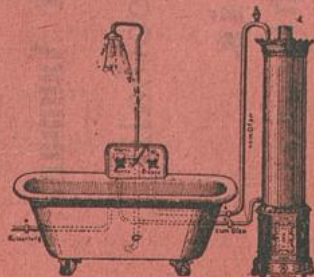

Gasglühlampen diverser Systeme.

Nr. 6. H. A. Glockner. Nr. 7. Emil Schmidt.

Lebensversicherungsbank für Deutschland zu Gotha.

Aelteste und grösste deutsche Lebensversicherungsanstalt mit mehr als 705 Millionen Mk. Versicherungsbestand. Bankfonds über 220 Millionen Mk. — Keine Aufnahmegebühren. — Bei sparsamster Verwaltung hohe Ueberschüsse, die lediglich an die Versicherten als Dividende zurückfliessen. — Aufrechterhaltung der Versicherungen Wehrpflichtiger im **Kriegsfall ohne Erhebung einer Extraprämie**. Gewährung von Darlehen zur Bestellung von **Dienstkautionen** an versicherte **Beamte** unter den günstigsten Bedingungen. Feste Ausleihungen auf erste Häuserhypotheken zu niedrigem Zinsfusse. Dividende i. J. 1896: $29\frac{1}{2}$ — 114% der Normalprämie.

Ernst Wegrich,

Oberaufsichtsbeamter für Baden,
Karlsruhe, Nowackanlage 15.

Alters- und Kinder-Versorgung

— Erhöhung des Einkommens, günstige Spargelegenheit —
erlangt man unter den günstigsten Bedingungen durch **Leibrenten-** oder **Kapital-**Versicherung (für Aussteuer, Militärdienst, Studium) bei der seit 1838 auf Gegenseitigkeit bestehenden, **unter besonderer Staatsaufsicht** verwalteten, auch mit öffentlicher Sparkasse verbundenen grössten deutschen Rentenanstalt, der

Preussischen Rentenversicherungs-Anstalt.

Leibrente bei einem Beitrittsalter von ~~50~~ $50\frac{1}{2}$ Jahren 7% ,
 $60\frac{1}{2}$ Jahren $9\frac{1}{3}\%$, $70\frac{1}{2}$ Jahren $14\frac{1}{4}\%$, $75\frac{1}{2}$ Jahren 17% .
In späteren Jahren mehr infolge Dividendenberechtigung.

Im Jahre 1895 gezahlte Renten: **3,440,000 Mark!**

Die bei **niedrigsten Verwaltungskosten** (nur ca. 3 bis 4% der Jahreseinnahme!) sich ergebenden **Ueberschüsse** fliessen **lediglich den Versicherten** zu. Gewährschaft bieten die mündelsicher angelegten Fonds von mehr als 95 Millionen Mark.

Die Präsidenten des Kuratoriums ernennt

Se. Majestät der Kaiser und König.

Auskunft wird ertheilt von der Direktion in **Berlin W. S.**, Kaiserhofstrasse 2 und deren

Generalvertreter für das Grossherzogthum Baden:

Ernst Wegrich,

Karlsruhe, Nowackanlage 15.

Nr. 8 und 9. Ernst Wegrich.

AUGUST FUDICKAR

Nachfolger

Ernst Fudickar

En-gros & en-détail-Geschäft

in

Gummi- & Guttapercha-Waaren

18 Herrenstr.

KARLSRUHE

Herrenstr. 18.

Gummi-Sohlleche und
Gummi-Spiralschleche
für jeden Zweck,
Gummi-Gasschleche,
Gummi-Dichtungsplatten,
Gummi-Dichtungsschlitze
für Mannlochdeckelver-
packungen etc.
Mannlochringe nach Maass
Dichtungs-Ringe,
Pumpen- & Ventilkappen,
Gummi-Riemen,
Leder-Treibriemen,
Nährriemen,
Asbest-Dichtungen,
Stoffbüchsen-Packungen,
Selbstlöter,
Wasserstandgläser,
Hautschleche
etc. etc.

Gummi-Regenröcke,
Gummi-Schneefür-Herren,
Damen und Kinder,
Gummi-Stiefel mit
Krimmer & Pelzbesatz,
Gummi-Sohlen,
Gummi-Bettlagestoffe,
Gummi-Tischdecken,
Gummi-Schürzen,
Gummi-Hosenträger,
Gummi-Kämme,
Gummi-Spielwaaren,
Gummi-Puppen,
Gummi-Bälle und Fuss-
Bälle
etc. etc.

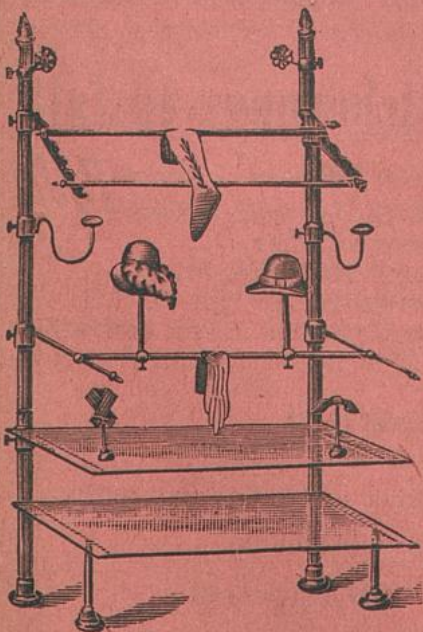

Special-Geschäft

für

Metall-Schaufenstergestelle

in Eisen, Messing und Nickel
mit und ohne **Glasauflagen**

für

**Juwelier-, Bijouterie-, Elfenbein-,
Kolonial-, Eisenwaaren-Geschäfte,**

für

**Handschuh-, Tricotagen-, Schuh-,
Schirm-, Stock-, Hut-Geschäfte etc.**

Karl Germdorf

Mechaniker,

Herrenstrasse Nr. 6.

Nr. 10. August Fudickar. Nr. 11. Karl Germdorf.

Juwelen-, Gold- und Silberwaarengeschäft
M. Friederich & Cie.

Karlsruhe, Kaiserstrasse 92, neben Hôtel Erbprinzen.

Filiale **Bruchsal**, Kaiserstrasse 32.

Täglich Eingang von Neuheiten.

Anfertigung von Aufträgen nach eigenen und gegebenen Entwürfen. — Specialität: Goldene Ketten, Colliers, Kettenbänder etc. aus in Chicago prämiirter Fabrik. Grosse Auswahl in silbernen und silberplattirten Gegenständen für Pathen-, Hochzeits- und Gelegenheits-Geschenke. — Christoflewaaren zu Fabrikpreisen.

== Reelle Bedienung. == Billigste Preise. ==

Dölling & Wunder,

Gürtlerei, Metallgiesserei, Dreherei,
 Kronenstrasse 9.

Anfertigung von Schlauchgewinden für Bierbrauer und Küfer, Wasserleitungs- und Gasschlauchgewinden und den hiezu nöthigen Hahnen und Absperrventilen.

Vergoldung und Versilberung.

Anfertigung der bewährten Handfeuerspritzen, hauptsächlich für grössere Gebäude und Hôtels sehr zu empfehlen.

Kunstofffärberei und chem. Waschanstalt

D. Lasch,

als billigstes und leistungsfähiges Geschäft der Stadt Karlsruhe

20 Douglasstrasse 20.

Nr. 15. M. Friederich & Cie. Nr. 16. Dölling & Wunder. Nr. 17. D. Lasch.

Möbel-Fabrik

von

H^{ch.} F. ROTHWEILER,**37 Amalienstrasse 37,**

empfehl*t* ihren selbstverfertigten Vorrath **jeder Art Möbel**, übernimmt ganze Einrichtungen, sowie einzelne Möbel nach gegebenen oder eigenen Entwürfen und sichert bei nur solider Ausführung billigst gestellte Preise zu.

Aufpoliren, Wischen und Repariren der Möbel wird gut besorgt.
Tapezierarbeiten jeder Art in eigener Werkstätte.

Emil Bürkel,**Waldstrasse 48** (zwischen Amalien- und Sophienstrasse)empfehl*t* sein reichhaltiges Lager in**Ausstattungs-Artikeln,**

als:

Leinen aller Art, Tischtücher, Servietten, Handtücher, Federleinen,
 Barchent, Drill, Kölsch, Couvertstoffe etc. etc.

Piqué, Damast, Vorhangstoffe, wollene Decken.

Bettfedern, Flaum, Rosshaare, Wolle.

Anfertigung von Betten und Wäsche.

Lieferung ganzer Aussteuern.

Reelle Bedienung. Billigste Preise.

Bremer Lebens-Versicherungs-Bank Bremen,

gegründet 1867,

übernimmt

Lebens-, Militärdienst- und Aussteuer-Versicherungen.

General-Bevollmächtigter für das Grossherzogthum Baden
 und den Regierungsbezirk Trier:

P. Becker,**Douglasstrasse Nr. 1.**

Nr. 18. Hch. F. Rothweiler. Nr. 19. Emil Bürkel. Nr. 20. P. Becker.

Meess & Nees,

vormals A. Meess,

Rüppurrerstrasse 18,

☛ Telephon Nr. 88. **KARLSRUHE i. B.** Telegr.-Adr.: Baumeess.

Baugeschäft und Baumaterialien-Handlung.

Karlsruher Cementdachplatten-Fabrik,

Patent Thomann D. R.-P. Nr. 49238.

Ansführung aller vorkommenden Arbeiten in Asphalt, Cement, Betonbau
(System Monier), Dachdeckungen mit Cementdachplatten,
Doppelfalzziegel, Dachpappe und Holzcement (Häufler).

Zimmergeschäft, Schreinerei, Parqueterie.

Generalvertretung für Mittelbaden
für die Mettlacher und Merziger Mosaik- und Wandplatten-Fabrik
der Herren Villeroy & Boch in Mettlach und Merzig.

Generalvertretung

für die Actien-Gesellschaft für Beton- und Monier-Bau
in Berlin in Rinklake'schen Decken-, Wand- und
Boden-Constructionen.

Alleinvertreter für Baden und Pfalz für die feuer- und schwammsicheren
massiven Decken-Constructionen auf Wellblechschienen
nach System Schürmann D. R.-P. Nr. 80 653.

Allein-Vertretung

☛ für die Berlin-Passauer Parket-Fabriken. ☛
Mack's Gypsdiele. Merziger Steinzeugröhren.

Grosses Lager

in Cement, Asphalt, Dachpappe, Holzcement, Falzziegel,
feuerfesten Chamottesteinen, 1^a Thonplatten.

Nr. 21. Meess & Nees.

Eduard Appel, Schieferdeckermeister, KARLSRUHE,

Wohnung Kaiserstrasse 207, Materiallagerplatz Scheffelstrasse 5,
empfiehlt sich im Neueindecken, Umdecken und Repariren von Dächern in Schiefer,
Holzement, Dachpappe, Leinwand und Ziegel, bei solider, dauerhafter Ausführung
unter billigster Berechnung.

Übernimmt die Unterhaltung sämtlicher Dächer im Jahres-Abonnement
nach Uebereinkommen. Kostenvoranschläge etc. auf Wunsch gratis.

Filiale für Rastatt und Umgegend in Rastatt, nächst dem Bahnhof.

Telephon-Anschluss Nr. 222.

Blechnerei und Installationsgeschäft für Gas- und Wasserleitungen

Anfertigung
von completeen
Badeeinrichtungen,
Dusche- & Spülapparate
Water closets
sowie sämtliche
Gasbeleuchtungs-
Artikel.

Jos. Meess,

Nachfolger von Ferd. Printz,

KARLSRUHE,

Erbprinzenstrasse 29.

Lager
von
Lampen, Cylindern,
Glocken,
lackirten und
emallirten
Blechwaaren.
Alle Arten von
Grabsteinkränzen
in Blech.

Bauarbeiten, sowie Reparaturen jeder Art werden
rasch und solid ausgeführt.

Eckert-Kramer's Spezialgeschäft für Damen- und Kinder-Hüte, 22 Karlfriedrichstrasse 22 Rondellplatz.

Nr. 22. Eduard Appel. Nr. 23. Jos. Meess. Nr. 24. Eckert-Kramer.

Mechanische Werkstätte,
gegründet 1882.



ADOLF FÜTTERER,

Installations-Geschäft

für

electrisches Licht,
Telephon- & Telegraphen-Anlagen.

KARLSRUHE i. B.,

Akademiestrasse Nr. 23.

Telephon-Anschluss Nr. 210.

Feuerversicherungsbank f. D. zu Gotha,

auf Gegenseitigkeit errichtet 1821.

1895

Gesamt-Versicherungssumme	Mk. 4 919 361 100.—
Eingezahlte Jahresprämie	Mk. 15 306 108.—
An die Versicherten wieder zur Auszahlung gelangter Ueberschuss oder 66 $\frac{2}{3}$ % der Jahresprämie.	Mk. 10 107 462.—

— 20 jähriger Durchschnitt 75% —

Keine Spesen oder Policegebühren.

Die Gothaer Feuerversicherungsbank bezweckt gegenseitige Versicherung ihrer Mitglieder gegen Feuer-, Explosions- und Blitzschaden jeder Art und gewährt vermöge dieses Grundsatzes und ihres bedeutenden Umfanges die höchste Sicherheit und grösste Billigkeit.

Prospekte und dergl. stehen gratis zu Diensten.

Zum Abschluss von Versicherungen empfiehlt sich

die Bezirks-Agentur Karlsruhe

für die Amtsbezirke **Karlsruhe** und **Ettlingen**:

Carl Schwindt,

Kriegstrasse 73, parterre.

Telephon 342.

Geschäftsstunden: Vormittags von 8—11 Uhr, Nachmittags von 3—5 Uhr.

Nr. 25. Adolf Fütterer. Nr. 26. Carl Schwindt.

Ludwig Karle,



Karlstrasse Nr. 20,
vis-à-vis dem Reichskanzler.
Lager in Fahrrädern, Näh- und Waschmaschinen.
Zubehör und Ersatztheile.
Reparatur-Werkstätte.
Emallirung und Vernickelung etc.
Fabrikation:
Universal-Fahrradständer.
Patent Nr. 23,007.

HELVETIA

Schweizerische Feuer-Versicherungs-Gesellschaft

in

St. Gallen.

Grundkapital acht Millionen Mark.

Gesamt-Reserven 4,910,898 Mark.

General-Agentur für das Grossherzogthum Baden

Adolf Reime,

Karlsruhe, Westendstrasse 7.

Friedrich Schridde

26 Marienstr. KARLSRUHE Marienstr. 26

Atelier für künstliche Zähne, Plombiren, Reinigen und Ausziehen der Zähne.

*Letztere auf Wunsch unter Lachgas-Narkose und lokaler Anästhesie
durch Cocain und Aethylchlorid.*

Nr. 27. Ludwig Karle. Nr. 28. Adolf Reime. Nr. 29. Friedrich Schridde.



Hoflieferanten

F. Mayer & Cie.

Repräsentanten

von

Christoffe & Cie.,Kunstgewerbe-
Magazin

KARLSRUHE,

Rondellplatz.

Zu Aussteuern, Geschenken, Hôtel- und Hauseinrichtungen

empfehlen wir unser auf das Reichhaltigste
ausgestattete Lager von:

Porzellan-, Cristall- und Metallwaren,
Speise-, Trink- und Waschservicen,
Pendulen, Wanduhren, Schreibgarnituren,
Lampen, Lüstres, Candelabern,
Christoffe-Bestecken und Tafel-Geräthen
zu Fabrikpreisen,

Zimmer- und Tafel-Decorationen,
Kunstgewerblichen Neuheiten aller Art
zu festen, billigstgestellten Preisen.

General-Depot für Deutschland, Oesterreich und
Schweiz des vorzüglichsten Fleischextractes

BOVRIL.

Steinnussknopf-Fabrik HERMANN HOLST,

Telephon Nr. 373. KARLSRUHE, Telephon Nr. 373.

Wilhelmstrasse Nr. 4.

Firma gegründet 1866; vergrößert 1877.



Anfertigung

aller feinen Sorten Steinnussknöpfe.

Grosses Lager,

reiche Auswahl in Herren- und Damen-Artikeln,
sowie in Brust- und Kragen-Knöpfen.

Nr. 30. F. Mayer & Cie. Nr. 31. Hermann Holst.

2

Fabrikzeichen.



ORFÈVÈRIE CHRISTOFFLE.

Fabrik versilberter und vergoldeter Waaren.
 Höchste industrielle Auszeichnungen auf allen Welt-Ausstellungen.
Ermässigte Preise.

Unsere Repräsentanten in Karlsruhe sind:

Die Herren

F. MAYER & C^{ie}, Hoflieferanten, **A. WINTER & SOHN**, Hoflieferanten,
 Karl-Friedrichstrasse No. 24. Nachf. **A. Koechlin**,

Kaiser-Strasse No. 147.

Wir bitten unsere Abnehmer insändig, nur solche Artikel zu kaufen, welche mit den Stempeln unserer Gesellschaft versehen sind, wovon einer den Namen **Christoffle**, der andere aber das obige **Fabrikzeichen** trägt.

Karlsruhe.

CHRISTOFFLE & C^{ie}.

Hoflieferanten Sr. Königl. Hoh. des Grossherzogs von Baden.

J. Oehler's Stempelfabrik, Werderplatz 34 a.

Stempel aller Art
in Kautschuk, Stahl und Metall.

Elast. Stempel u. Ziffern zum Signiren
von Kisten, Säcken etc.

Brennstempel, Siegel, Wappen, Clichés,
Numeroteure. — Emailschilder.

Stempel, Alphabete u. Ziffern in Stahl
zum Einschlagen in Stahl, Eisen, Holz,
Leder und dergl.

Ferner empfehle ich auch meine **Buchdruckerei.**

Als Neuheit: gesetzl. geschützte Geschäfts-Reklame-Karten für alle Branchen.
Reichhaltiger Catalog steht zu Diensten.

Berth. Dobler, Buchbinder, Karlsruhe,

Ecke der Herren- und Erbprinzenstraße 20,

empfeht
feine mit den
neuesten Ma-
schinen
einggerichtete
**Buchbin-
derei**

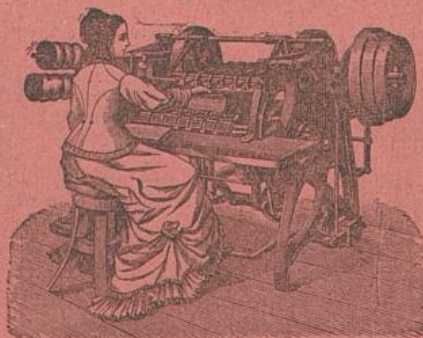

zur raschen
und billigen
Herstellung
aller vor-
kommenden
Buchbinder-
arbeiten.

Auf Verlangen können die Bücher mit der neuesten patentirten Buchdrahtstiftmaschine geheftet werden.

— ♦ — Dieses Adressbuch ist mit der Maschine geheftet. — ♦ —

Schweizerische Unfall-Versicherungs-Actien-Gesellschaft in Winterthur.

Grund-Kapital	Fr.	5,000,000.—
Prämien-Einnahme im Jahre 1895	„	7,746,753.40
Bezahlte Schäden bis Ende 1895	„	41,010,661.82

General-Agentur Karlsruhe

für den nördlichen Theil vom Grossherzogthum Baden:

G. Poth,

Karlsruhe, Erbprinzenstrasse 3.

Nr. 33. J. Oehler. Nr. 34. Berth. Dobler. Nr. 35. G. Poth.

2*

Speziell Damenmäntel.

Damen-Mäntel-Fabrik

E. NEUKaiserstrasse 74, Ecke des Marktplatzes,
KARLSRUHE.

Speziell Damenmäntel.

**Möbel-Transport**ganzer Einrichtungen in das In- und Ausland durch prompte
Bedienung, billige Preise und vollständige Garantie.**Möbelwagen per Eisenbahn ohne Umladen.**

Deutscher Phönix.

Section Karlsruhe.

Mitglieder der Section:

Herr Geh. Rath M. Frey,	Karlsruhe,
„ Kaufmann Rud. Herrmann,	„
„ „ Aug. Hoyer,	„

Bureau: Kaiserstr. 247.

Fernsprecher 263.

Geschäftsleitung:

General-Agent: Herr Gustav Straub.

Nr. 36. E. Neu. Nr. 37. Jakob Mayer. Nr. 38. Deutscher Phönix.

K. Gössel,

Baumaterialien- und Marmor-Geschäft,

Karlsruhe, — Kriegstrasse 97.

Telefon Nr. 68.

Filiale

Pforzheim, — Erbprinzenstrasse 5a.

Telefon Nr. 151.

Lager in sämtlichen Baumaterialien, als:

Saargemünder Thonplatten und glasierte Wandplatten, Sinziger Mosaikplatten, Verblendsteine in verschiedenen Farben, Ludowici-Patent-Doppelfalzziegel (naturfarbig und glasirt), Tuffsteine, Glasbausteine Patent Falconnier, Bauornamente, Figuren, Vasen etc. aus Terracotta und Galvanobronce, Thon- (Steinzeug-) Röhren zu Wasser- und Abortleitungen, schottische Gussröhren, gusseiserne Closetröhren, Sanitäts-Einrichtungen: englische Closets mit Wasserspülung, Pissoirbecken und Wandbrunnen, Ausgussbecken etc. aus Gusseisen und Porzellan, englische glasierte Steingut-Wassersteine, Cement und Gyps, Gypsdielen, Chamotte- und feuerfeste Steine und Erde, Dachpappe und Dachleinwand, Carbolineum etc.

Fabrikation

in Marmor, Granit und Schiefer, von Marmor-Spülsteinen, Treppen, Cheminées, Theeken, Schriftplatten etc.

Marmor-Waschtischaufsätze und Nachttischplatten stets vorräthig.

Specialität

in Herstellung von Bodenbelagen und Wandverkleidungen für Hausfluren, Einfahrten, Trottoirs, Pissoirs, Läden, Küchen, Badezimmer, Badewannen etc. aus Sinziger Mosaikplatten, Saargemünder Thonplatten und glasierten Wandplatten, sowie Marmor, Granit und Schiefer.

Eindecken von Falzziegeldächern, einfach und gemustert.

Herstellung von **Façaden mit Terranova D.R.P.** in Glattputz, Spritz- und Besenbewurf, Verblender- und Quader-Imitation.

Ludwig Schweisgut

Grossh. Hoflieferant  Pianoforte-Lager

KARLSRUHE,

31 Herrenstrasse 31

Vertreter von:

Steinway & Sons New-York, Bechstein, Blüthner, Biese, Rud. Ibach
Sohn, Kaim & Sohn, Kaps, Mand, Steinweg Nachf., Carl Scheel,
Thürmer, Uebel & Lechleiter u. v. A.

Pianoforte-Vermiethung.

Reparatur-Anstalt.

Sehr grosse Auswahl, billige Preise, coulanteste Bedienung.

Hoerth, Daeschner & Cie.

Inh.: J. Th. Hoerth,

140 Kaiserstrasse, 1 Treppe hoch (neben Brauerei Moninger).

Grosshandlung und Export von

Photographischen Bedarfsartikeln.

Grosses Lager

in *Atelier-, Reise- und Moment-Apparaten* für Fachphotographen, Künstler,
Amateure und Lehranstalten.

Eigener *Moment-Handapparat* genannt: „Vom Fels zum Meer“;

Objective von Goerz, Zeiss, Steinheil, Voigtländer und anderen deutschen, sowie Pariser
und englischen optischen Instituten. *Moment-Verschlüsse* aller Systeme.

Haupt-Niederlage

für Baden, Pfalz, Elsass und Lothringen der *Sachs'-Trockenplatten*.

Niederlage der berühmtesten *Trockenplatten, photographischen Papiere:*
Celloidin, — Albumin, — Platin, — Aristo, — Bromsilber — etc.

Lithographirte Karten in künstlerischer Ausführung.

Passepartouts, Cartons, Dunkelzimmer-Lampen, Schalen, Copirrahmen, Satinirmaschinen,
Chemikalien.

Permanente Ausstellung

von: *Photogr. Decorationen*, Möbeln, künstlerischen Hintergründen etc.
Projections-Laternen, Nebelbilder-Apparaten etc. etc.

Nr. 40. Ludwig Schweisgut. Nr. 41. Hoerth, Daeschner & Cie.

Robes und Confection

von

CONRAD MEURER,

Damenschneider,

Hirschstrasse Nr. 48.

Anfertigung von Promenaden-, Ball- & Gesellschafts-Toiletten, sowie Confection.

Specialität: engl. Costüm- und Reitkleider.

Dreyfuss & Siegel

Grossh. Hof-Lieferanten,

197 Kaiserstrasse KARLSRUHE Kaiserstrasse 197.

Specialität:

Möbelstoffe, Teppiche, Läuferstoffe,

Linoleum,

Gardinen, Tischdecken, Reisedecken.

Reichhaltigste Auswahl. — Billige feste Preise.

EN GROS. — EN DETAIL.

EN GROS. — EN DETAIL.

Brauerei Moninger,

Kaiserstrasse 142.

Grosse neue Lokalitäten, schöner schattiger Garten.

Ausschank von vorzüglichem Exportlagerbier
sowie Kaiserbier (nach Pilsener Brauart).

Kalte und gute warme Küche.

Nr. 42. Conrad Meurer. Nr. 43. Dreyfuss & Siegel. Nr. 44. Brauerei Moninger.

Süddeutsche Versicherungsbank für Militärdienst- u. Töchter-Aussteuer

in **Karlsruhe**, Baden.

Telephon-Anschluss Nr. 348.

Die Bank gewährt unter besonders vorteilhaften Bedingungen:

- 1. Militärdienst-Versicherungen**, wobei Söhnen bei der Einstellung in den Militärdienst,
- 2. Töchteraussteuer-Versicherungen**, wobei Töchtern sofort bei der Verheirathung, andernfalls bei Erreichung eines bestimmten Alters,
- 3. Allgemeine Aussteuer-Versicherungen**, wobei Söhnen und Töchtern bei Erreichung eines bestimmten Lebensalters ohne Rücksicht auf Einstellung zum Militär, resp. Verheirathung, im Voraus festgesetzte Versicherungssummen ausbezahlt werden,
- 4. Alters-Versicherungen** auf den Erlebensfall.

Aeusserst sparsame Verwaltung, solideste rechnerische Grundlagen. Jede Auskunft, sowie Prospekte und Versicherungsbedingungen durch das Direktionsbureau, Schlossplatz 7, oder die Vertreter.

HEINRICH CRAMER

Hofmann's Nachfolger

189 Kaiserstrasse. **KARLSRUHE** Kaiserstrasse 189.

Uebernahme ganzer Ausstattungen.

Herrenhemden nach Maass.

Damen- und Kinder-Wäsche

unter Garantie vorzüglichen Schnittes und feinsten Arbeit.

Normal-, Reform- und Crêpe-Unterkleider etc.

Leinen in allen Breiten.
Betttücher-Leinen und Zwillich.
Matratzendrolle, Bettstoffe.
Betten und Bettstellen.
Rosshaare, Federn, Daunen.
Handtücher, Tischtücher.
Servietten, Tafeltücher.
Kaffee- und Theegedecke.
Küchenwäsche.

Wollene und seidene
Bettdecken (Colter).
Steppdecken.
Piqué- und Tricotdecken.
Taschentücher jeder Art.
Herren- und Damen-Hemden.
Vorhemden, Hemdeneinsätze.
Hosen, Jacken, Unterröcke.
Koch- u. Conditorwäsche.

Hand- und Maschinen-Stickereien.
Shirting, Hemdentuche.
Farbige Hemdenstoffe.
Piqué, Satin, Damaste.
Flanelle, Baumwoll-Flanelle.
Strumpfwaren, Unterkleider.
Frottiertücher, Bademäntel.
Kragen, Manschetten.
Hosenträger, Cravatten.

Gardinen, Congress-Stoffe, Portiären, Teppiche, Möbelstoffe, Fries und Peluche.

Reisedecken, Sophakissen, Schlummerpuffs etc.

Linoleum und Wachstuch am Stück und abgepasst.

Nr. 45. Süddeutsche Versicherungsbank. Nr. 46. Heinrich Cramer.

Electrotechnische Fabrik.

Mechanische Werkstätte für wissenschaftliche Instrumente.

Grund & Oehmichen

(Ottomar Wolf's Nachfolger)

Erbprinzenstrasse 10.

Abtheilung I.

a. Specialität:

Elektrische Lichtanlagen, Kraftübertragungen.

Beleuchtungskörper: Kronen, Wandarme
etc. für Electricität, Gas und Petroleum.

Telegraphen- und Telephonanlagen.

Elektrische Beleuchtungs-Einrichtung für
Equipagen, feuergefährliche Räume etc.

Untersuchungen u. Reparaturen bestehender
Anlagen.

Unterhaltung derselben im Abonnement.

Billigste Bezugsquelle von Bedarfsartikeln
der Licht- und Telegraphen-Branche.

Klein-Motoren, Dynamos, elektrische Spiel-
waren.

b.

Vollständige elektrische Operations- zimmer-Einrichtung mit Accumu- latorenbetrieb und für direkten Anschluss.

Zahnärztliche Instrumente und Be-
darfsartikel jeder Art.

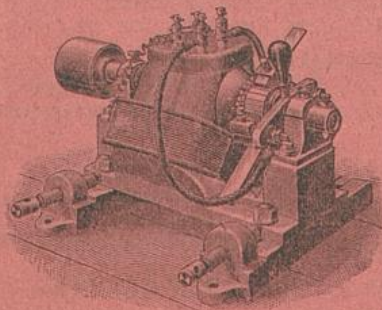
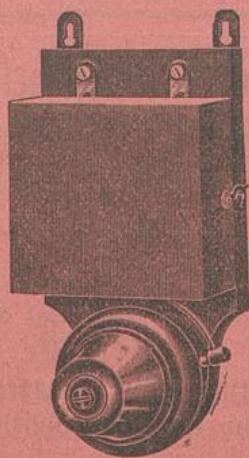

Abtheilung II.

Herstellung mathematischer und physikalischer Instrumente.

Specialität:

Theodolite, Nivellir-Instrumente etc.

Verbesserte Rundsystem-Reisszeuge

mit patentirten Kopfgelenken. D. R.-P. 44,741.

Nr. 47. Grund & Oehmichen.

Nur erstklassige Fabrikate.



„Wanderer-Fahrräder“

von **Winklhofer & Jaenicke**, Chemnitz i. S.

„Germania-Fahrräder“

von **Seidel & Naumann**, Dresden

empfiehlt der Vertreter für **hier** und **Umgegend**

Hermann Oertel, Ettlingerstrasse 89.

Reparaturen prompt und billigst.

Newyorker „Germania, Lebens-Versicherungs-Gesellschaft“.

Europäische Abtheilung, Leipziger Platz 12, im eigenen Hause in Berlin.

Verw.-Rath { Herm. Rose, General-Bevollmächt. Direction { Erster und leitender Director Dr. Rose,
für Europa: { H. Marcuse, Thomas Achelis. { General-Bevollmächtigter.
{ Zweiter u. stellvertr. Director P. Rostock.

Total-Activa am 31. Dezember 1895: M. 88,801,180. Vermehrung der Activa in 1895: M. 4,786,881.

Reiner Ueberschuss, (Gewinn-Reserve,
Sicherheit-Capital, Extra-Reserve und
Cours-Avance der Werthpapiere) „ 7,796,754. Jährliches Einkommen: M. 17,222,735.

Activa in Europa: **Mark 13,631,030** in Grund-Eigenthum, Depositum und Policen-Darlehen.

Versicherungen in Kraft: 46,503 Policen für M. 296,239,237,
davon in Europa: . . . 24,894 „ „ 137,138,523.

Kriegs-Versicherung für Wehrpflichtige ohne Zusatzprämie.

Die Policen werden nach 3 Jahren unanfechtbar,

ausser wegen Klima-Gefahr, oder wegen nachgewiesenen Betruges.

Dividende schon nach zweijährigem Bestehen beginnend.

Der ganze Netto-Gewinn fällt den Versicherten zu.

Bisherige Auszahlungen:

für Todesfälle und Lebenspolicen

Mk. 99 Millionen.

für Dividenden

ca. Mk. 22 Millionen.

Nähere Auskunft ertheilt:

Jacob Stern in Karlsruhe,

Generalvertreter für das Grossherzogthum Baden.

Schönschreib-Unterricht.

Eine schlechte undeutliche Schrift und ein langsames, schwerfälliges Schreiben sind (in kurzer Zeit) leicht zu verbessern. Durch meine einfache pädagog. Methode kann jeder aufmerksame Schüler eine regelmässige, gefällige und deutliche **Schnellschrift** sicher erlangen. — Ein ganz billiges, aber passendes Schreibmaterial und eine rechte Federhaltung können auch oft den **Schreibkrampf** und **Handzittern** vermeiden. — Zahlreiche Atteste der hübschen Fortschritte meiner bisherigen Schüler stehen zur Verfügung.

— **H o n o r a r.** —

1 Cursus: 15 M.

Strebsame Schüler können sich zu jeder Zeit anmelden. Für Damen und Schülerinnen Separat-Cursus.

A. Simon, pädagogischer Lehrer der Kalligraphie,

Karlstrasse 21.

Nr. 48. Hermann Oertel. Nr. 49. Jacob Stern. Nr. 50. A. Simon.

L. Kabisch, Ingenieur,

Belfortstrasse 16. **KARLSRUHE**, Belfortstrasse 16.

Telephon Nr. 122.

Vertretungen:

Siemens & Halske, Berlin,

Elektrische Beleuchtungs- und Kraftübertragungs-Anlagen.

Glühlampen. Bogenlampen-Kohlen.

Rietschel & Henneberg, Berlin-Dresden,

Central-Heizungen und Ventilations-Anlagen.

Desinfectoren.

Mohr & Federhaff, Mannheim,

Aufzüge, Hebemaschinen, Waagen, Rootsgebläse, Schmiedeherde.

H. Maurer, Pianolager,

Gegründet 1879. **KARLSRUHE**, Gegründet 1879.

5 Friedrichsplatz 5, bei der Hauptpost,

empfiehlt zu äusserst billigen Preisen sein reichhaltiges Lager in

Pianos, Flügel, Harmoniums

von Bechstein, Berdux, Blüthner, Neumeyer, Rosenkranz, Schiedmayer,
Schwechten, Zeitter & Winkelmann u. A.

Pianos guter Qualität von **Mk. 450.—** an.

Auswahl ca. 100 Instrumente. — Umtausch gespielter Klaviere.

Reelle langjährige Garantie. Günstige Bedingungen
gegen Baar- und Ratenzahlung.

Um Irrthümern vorzubeugen, bitte genau auf meine Firma zu achten.

Nr. 51. L. Kabisch. Nr. 52. H. Maurer.

Kohlen- und Brennholz-Handlung
PH. BADER,

Lager: **Karlsruhe** und **Maxau a. Rh.**
 Comptoir: **Amalienstrasse 59.**

Beste Qualitätswaare. — **Telephon Nr. 256.** — **Pünktlichste Bedienung.**

RUDOLF MOSSE,

Annoncen-Expedition.

Norddeutsche Feuer-Versicherungs-Gesellschaft in Hamburg.

Berlinische Spiegelglas-Versicherungs-Actien-Gesellschaft.

Neuer Schweizerischer Lloyd in Winterthur
 (Transport-Versicherungs-Gesellschaft).

Allgemeine Renten-Anstalt in Stuttgart
 (Lebens- und Renten-Versicherungs-Anstalt).

Schweizerische Unfallversicherungs-Actien-Gesellschaft
 in Winterthur (Haupt-Agentur).

==== **Incasso.** ===== **Commission.** =====

Gustav Fromme, Generalagentur, Karlsruhe,
46 Amalienstrasse 46.

Adolf Dorner

Karlsruhe, Kreuzstrasse Nr. 5,
 in nächster Nähe des Marktplatzes,
 empfiehlt

seine auf's Kompletteste eingerichtete
Bade-Einrichtung mit Douchen.

Spezialität für Fußleidende:

Beseitigung von
Hühneraugen, eingewachsenen Nägeln etc.

Anwendung des antiseptischen
 Verfahrens.

NB. Sämmtliche lindernde
 Salben für wunde Füße, Ein-
 tur für Frostballen, sowie die
 von mir eingeführten und aufs
 Beste bewährten Schuhpolster,
 Ringe u. s. w. sind vorräthig.

Nr. 53. Ph. Bader. Nr. 54. Gustav Fromme. Nr. 55. Adolf Dorner.

Kaiserstr. 56. **Ernst Telgmann** Kaiserstr. 56.

Fabrik von Sattlerwaaren und Militär-Effekten.

Möbel- und Dekorationsgeschäft.

Uebernahme ganzer Einrichtungen.

Mechanisches Teppich-Klopfwerk

befreit
die Teppiche
absolut von
Staub und
Mottenbrut,
belebt
ihre Farben,

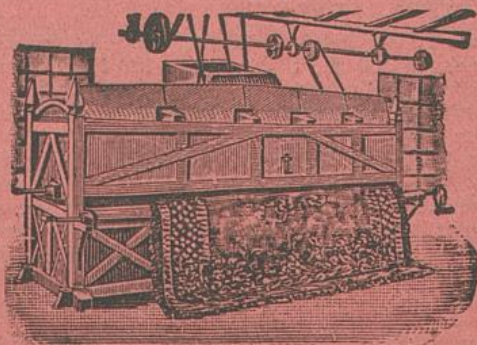

schützt dieselben
vor Verletzungen,
bringt
Ersparnisse und
ist unabhängig
von der
Witterung.

Mechanische Klopfung und Aufbewahrung von Teppichen jeder Art und Grösse.
Vollste Garantie gegen Feuer- und Mottenschaden.

Lieferzeit zwischen kostenfreier prompter Abholung und Rücksendung
24 Stunden.

Aufbewahrung einzelner Möbel, Kunstgegenstände, Koffer, Reiseeffekten, sowie
ganzer Einrichtungen unter Garantie gegen Feuer- und Mottenschaden.

Chemische Anstalt

für

garantirt sichere Vertilgung

von

Motten und anderen Insekten

in

Möbeln, Betten, Pelzen

etc. etc.

Kaiserstr. 56. **Ernst Telgmann** Kaiserstr. 56.

Nr. 56. Ernst Telgmann.



Malerinnen-Schule.

Lehrplan:

1. Gipsklasse und 2. Naturklasse: Herr Maler Kemmer.
3. figürl. Malklasse: Herr Prof. Ritter.
4. Landschaftsklasse: Herr Maler M. Roman.
5. Blumenklasse: Fräulein Resi Borgmann.

Hilfsfächer: Figurenzeichnen; Modelliren, Anatomie, Perspective, Kunstgeschichte. Hilfslehrer: Herr Maler Tyrahn, Herr Bildhauer Weltling.

Unter dem Protectorat
Ihrer Königl. Hoheit der Frau
Grossherzogin
Luise von Baden.

Schulgeld: In der figürl. Malklasse pro Schuljahr (9 Monate) 375 M., in allen übrigen Abteilungen 300 M., 1 Vierteljahr 120 M., 1 Monat 45 M.

Schulgäste können teilnehmen.

Besondere Unterrichtsstunden für Damen, welche nicht den Studiengang der Schule verfolgen können, erteilt Fräulein Resi Borgmann und beträgt das Schulgeld für 2 Tage in der Woche 20 M. monatlich, (35 M.) bei vierteljähr.

1 Tag „ „ „ 15 M. „ (50 M.) Zahlung.

Lehrplan und Aufnahme-Bedingungen werden kostenlos versendet.

Anmeldung jederzeit. Nähere Auskunft erteilen die Vorstände:

Otto Kemmer & Max Roman,
Westendstrasse 65.

STRAUSS-KRAMER,

Kaiserstrasse 199,

gegenüber der Kaiserpassage.

Grösstes Etablissement fertiger

Damen-Hüte

und

erstes Modell-Hut-Geschäft

feinster Genre.

Nr. 57. Malerinnen-Schule. Nr. 58. Strauss-Kramer.

ARETZ & Cie.,

Telephon Nr. 219. **Kreuzstrasse 21.** Telephon Nr. 219.
Gummi- und Guttaperchawaaren en gros & détail.

Technische, chirurgische und Gummi-Kurzwaaren.

Asbest-Fabrikate, Leder-Riemen, Gummi-Riemen.

Kameelhaar- und Baumwolltuch-Riemen, Hanfschläuche.

Wasserstands-Gläser, wasserdichte Wagen- und Pferde-Decken.

Kautschuk-Regenmäntel für Herren und Damen.

Hosenträger, Verbandstoffe, Gummi-Spielwaaren.

Linoleum und Wachstuche.

Artikel für Krankenpflege etc. etc.

Deutsche, englische, amerikanische und russische Gummischuhe.

Damen-Confection.

Pariser, Wiener und Berliner

Original-Modelle

in

Robes et man-
teaux.



BODENHEIMER & TORRES
Kaiserstrasse 173.



Lager

von

seidenen und wollenen

Kleiderstoffen.

Garnituren in Stickereien, Blumen etc.

bei reicher Auswahl.

Wilhelm Neck jr., Karlsruhe, Ostendstr. 7.



Sämmtliche landwirthschaftlichen Maschinen u. Geräthe.
Artikel zur Baum- und Gartenpflege. Baumbänder
und Cocosstricke.

Torfstreu u. Torfmüll, Stroh, Heu, Hafer u. Häcksel.
Kraftfuttermittel, künstliche Düngemittel.

Holzwohle in allen Sorten.

Holzwohleseile in allen Stärken.



Telephon 247.

Prämiirt Jubiläums-Ausstellung 1892.

Telephon 247.

Nr. 59. Aretz & Co. Nr. 60. Bodenheimer & Torres. Nr. 61. Wilh. Neck jr.

Betten - Fabrik.
Karl-Friedrich-
strasse 20.



**Ausstattungs-
Geschäft.**
Am Rondellplatz.

J. Stüber,

Hoflieferant Seiner Königlichen Hoheit des Grossherzogs.
Inhaber: Otto Fischer.

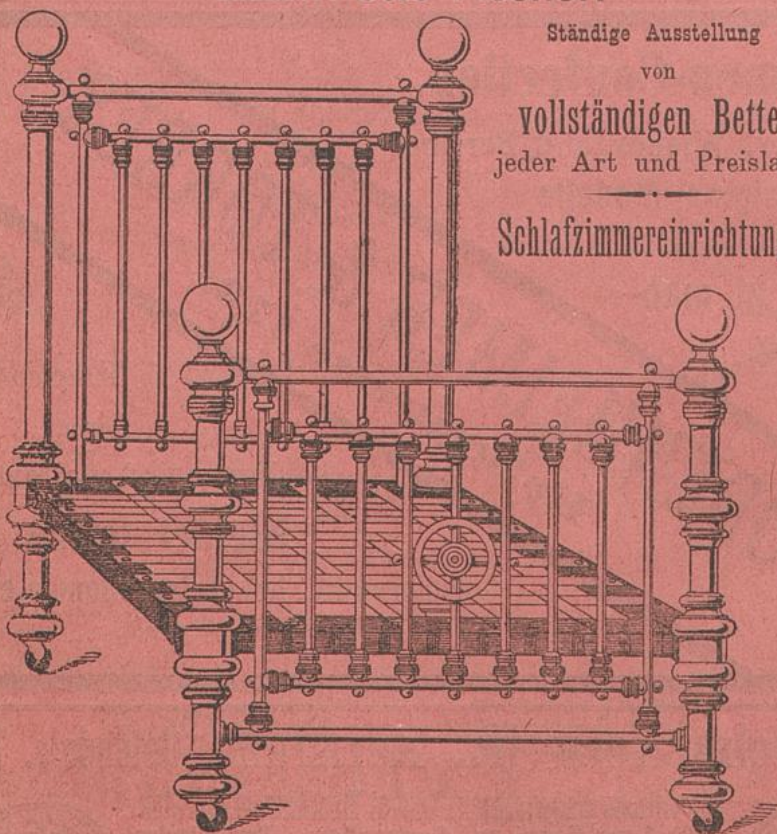

Ständige Ausstellung
von
vollständigen Betten
jeder Art und Preislage.
Schlafzimmereinrichtungen

Importirte englische Bettstellen.

Bettwäsche, Leibwäsche, Tischzeug, Vorhänge.

Nr. 62. J. Stüber.

Reise-Bazar
Alexander Haunz,
 ≡ 108 Kaiserstrasse 108 ≡

empfiehlt als Specialität

Reise-Artikel,

Fabrikate der ersten Firmen Deutschlands, in feinsten, gediegensten, wie einfachster solider Herstellung. — Jede Bestellung wird genau nach Angabe ausgeführt.

Billigste Preise.

En gros.

Specialitäten:
Teppiche, Möbelstoffe, Portièren.
 Tisch- und Reise-Decken,
Linoleum, Engl. Tüll-Gardinen.

En detail.

Alfred Blum
 Kreuzstrasse 3, Ecke Zirkel,
 in nächster Nähe des Schlossplatzes.
 Telephon 417.

Grösste Auswahl.
Coulanteste Bedienung.



Eigene Photographie.

Aufnahme zwecks Anfertigung von Cliches billigst.

Im Hause des Café Bauer

(Eingang 7 b).

Nr. 63. Alexander Haunz. Nr. 64. Alfred Blum. Nr. 65. Ernst Geiger.

Badische Lebensversicherungs-Gesellschaft in Karlsruhe,

(vormals Badische Militärversicherungs-Anstalt).

Errichtet 1875.

**Lebensversicherung, Volksversicherung (Sterbekasse),
Militärdienst- und Aussteuerversicherung.
Altersversorgung.**

**Mässige Beiträge. Günstige Bedingungen.
Aller Ueberschuss den Versicherten.**
Nähere Auskunft durch die Vertreter der Gesellschaft und die
Direktion in Karlsruhe,

Amalienstrasse 91.

En gros. Papierhandlung En détail.
Buchbinderei,

Schreib- und Zeichnen-Materialien.
Malutensilien.

Reisszeuge, Schulartikel.

Specialitäten in Gegenständen für
Holzbrandmalerei.

Grosse Auswahl von
Leder- & Galanteriewaaren.

Luxus-Briefpapier.

Gratulationskarten.



Eugen Langer
Hch. Frey's Nachfolger
KARLSRUHE i. B. Fernsprechanschl. 189.
Kaiserstrasse 223.

Niederlage
und

alleinige Vertretung
der

Geschäftsbücher-Fabrik
der Herren

Edler & Krische in Hannover.

Anfertigung von Schema-Büchern.

Lithographie- und Druck-Arbeiten
in rascher und hübscher Ausführung.

Bureau- & Kontor-Artikel, Copirpressen, Copirbücher, Briefordner.
etc. etc.

Nr. 66. Bad. Lebensversich.-Gesellschaft. Nr. 67. E. Langer.

Heinr. Zöllner, Karlsruhe (Baden),

Werderstrasse 92 und Kriegstrasse 3a.

Fabrik feinmechanischer Apparate und Instrumente
mit Motorbetrieb.

Ausführung feinmechanischer Arbeiten aller Art.

Ausarbeitung und Uebernahme von Patenten.

Anfertigung von Dreh- und Frais-Arbeiten

unter Garantie möglichster Genauigkeit.

Herstellung von Werkzeugen
für Holz- und Metallbearbeitung.

Massenartikel nach Zeichnung oder Muster.

Reparatur-Werkstätte.**J. Sitzler's**
Möbel-Transport-Geschäftempfeht sich zu **Umzügen** in und ausser der Stadt im In- und Auslande mit Patent-Möbelwagen per Bahn ohne Umladung. Ein- und Entladen ganzer Waggons, fachkundige Verpackung von Gegenständen aller Art unter selbständiger Leitung und Garantie.Zähringer-
strasse
Nr. 62.Zähringer-
strasse
Nr. 62.Durch fachkundige Vertretung an allen grösseren Hauptplätzen des In- und Auslandes bietet sich sehr oft billige Hin- und Rückladung. Zeugnisse über grössere tadellose Umzüge stehen gerne zu Diensten. Zugleich empfehle meine hellen trockenen **Lager-räume** zum Aufbewahren von Mobiliaren aller Art unter billigster Berechnung u. Garantie.**J. Sitzler.**

Nr. 68. Heinr. Zöllner. Nr. 69. J. Sitzler.

en gros et **MEHLHALLE** en détail

von

Max Maisch, Grossh. Hoflieferant,
Kaiserstrasse 164,

Vertreter in- und ausländischer Kunstmühlen,

empfiehlt nur erprobte Sorten der feinsten Kunstmehle, sowie Hülsenfrüchte,
Reis, Gerste, Dürrobst etc. zu äusserst billigen Preisen.

Karlsruher

Jalousien- und Rollladen-Fabrik

von

Chr. Zimmerle,

Ludwig-Wilhelmstr. Nr. 17.

Ausführungen ganzer Neubauten.

Reparaturen prompt und billigst.

— **Telephon Nr. 350.** —

Wilh. Reck, Karlsruhe,

Bahnhof-Strasse 48.

Brunnenbau. — Pumpen. — Wasserleitungen.

Anlage von Brunnenschächten

für private und gewerbliche Zwecke und jedes gewünschte Wasserquantum.

Brunnenbohrungen.

Rohrfilterbrunnen.

Pumpen in Holz und Eisen für Haus-, Hof-, Küchen-, Stall- etc. Zwecke.

Vollständige Uebernahme von Wasserversorgungen für Villen, Landhäuser, Gärtnerorten, Hoigüter.

Reparaturen.

Nr. 70. Max Maisch. Nr. 71. Chr. Zimmerle. Nr. 72. Wilh. Reck.

Verlag der Schlesischen Buchdruckerei, Kunst- und Verlags-Anstalt von
S. Schottlaender,
 Breslau.

- Amynstor, Gerhard v.**, (Dagobert v. Gerhardt), Gerke Sulzminne. Ein märkisches Kulturbild aus der Zeit des ersten Hohenzollern. In drei Büchern. Vierte Auflage. 2 Bände. 42 Bogen 8°. Eleg. brosch. *M* 10.—; fein geb. *M* 12.—.
- Biedermann, Dr. Karl**, Dreißig Jahre deutscher Geschichte mit einem Rückblick auf die Zeit von 1815 bis 1840 und einer Uebersicht der ersten 25 Jahre des neuen deutschen Reichs. 2 Bände 8°. 69 Bogen. Vierte (W o l f s-)Ausgabe. Eleg. brosch. *M* 6.—; fein geb. *M* 8.—.
- Biedermann, Dr. Karl**, Fünfundzwanzig Jahre deutscher Geschichte. 1815 bis 1840. 2 Bde. Eleg. brosch. *M* 7.—; fein geb. *M* 10.—.
- Brun-Barnow, J. v.**, Per aspera ad astra. Roman. 1 Band. 19 Bogen 8°. Eleg. brosch. *M* 5.—; fein geb. *M* 6.—.
- Dabrowsky, Ignaz**, Der Tod. Autorisierte Uebersetzung von Rafael Löwenfeld. 1 Band. 16 Bogen 8°. Eleg. brosch. *M* 3.—; fein geb. *M* 4.—.
- Elster, O.**, Prinzessin Ilse. Roman. 1 Band. 17 Bogen 8°. Eleg. brosch. *M* 3.—; fein geb. *M* 4.—.
- Finck, Heinrich C.**, Wagner und seine Werke. Die Geschichte seines Lebens mit kritisch. Erläuterungen. Deutsch von Georg Skal. Mit einem Portrait von Richard Wagner. 2 Bände. 60 Bogen 8°. Brosch. *M* 6.—; gebunden *M* 7.50.
- Friedmann, Erik**, Der Hemmschuh. 1 starker Band. 24 Bogen gr. 8°. Eleg. brosch. *M* 4.—; fein geb. *M* 5.—.
- Görner, Nora**, Unser Prinzesschen. Roman. 1 Band. 21 Bogen 8°. Eleg. brosch. *M* 4.—; fein geb. *M* 5.—.
- Jensen, Wilhelm**, Versunkene Welten. Historischer Roman. Gr. 8°. 2 Bände. 40 Bogen. Brosch. *M* 9.—; gebunden in 2 Bänden *M* 11.—.
- Köppen, Fedor v.**, Das Opfer für das Vaterland. Ein vaterländischer Roman. 1 Band 15 Bogen 8°. Eleg. brosch. *M* 3.—; fein geb. *M* 4.—.
- Lindau, Paul**, Hängendes Moos. Roman. Viertes Tausend. 1 Bd. 18 Bog. 8°. Eleg. brosch. *M* 6.—; fein geb. *M* 7.—.
- Lucas, Stanislaus**, Graf Galschin. Roman. 3 Bände. ca. 48 Bogen 8°. Eleg. brosch. *M* 9.—; fein geb. *M* 12.—.
- Potapenko, J. A.**, Die Generalstochter. Freie Uebersetzung aus dem Russischen von M. Folticineano. 1 Band. 18 Bogen 8°. Eleg. brosch. *M* 4.—; fein geb. *M* 5.—.
- Stern, Bernhard**, Zwischen der Ostsee und dem Stillen Ozean. Zustände und Strömungen im alten und modernen Rußland. 1 Band. 20 Bogen 8°. Eleg. brosch. *M* 5.—; fein geb. *M* 6.—.
- Stern, Bernhard**, Zwischen Kaspi und Pontus. Kaukasische Skizzen. 1 Band. 17 Bogen 8°. Eleg. brosch. *M* 4.50; fein geb. *M* 5.50.
- * * Briefe eines Vaters an seinen Sohn nach dessen Abgang auf die Universität. Zweite Auflage. 1 Band. 6 $\frac{1}{2}$ Bogen 8°. Eleg. brosch. *M* 1.—; fein geb. *M* 2.—.

Zu beziehen durch alle Buchhandlungen des In- und Auslandes.

Adolf Sexauer

Grossherzogl.  Hoflieferant

Friedrichsplatz 2. Telefonruf 164.

Specialgeschäft für
Teppiche, Möbelstoffe, Portièren, Gardinen,
 Decorationsstoffe, orientalische Teppiche etc.,
Cocos, — Linoleum, — Felle.
 Divandecken, Tischdecken, Reisedecken.

Auswahl-Sendungen und Muster stehen zu Diensten.

KARTE der Umgebung von Karlsruhe.

Farbendruck auf Papier 1 M. 80 Pf.
 auf präparierte Leinwand in wasserdichtem Karton . . . 2 M. 80 Pf.

Grossh. Vereinigte Sammlungen zu Karlsruhe.

Beschreibung der Vasensammlung

von
 Hermann Winnefeld.

Mit 1 Tafel. Geheftet 2 Mark.

Beschreibung der Sammlung antiker Bronzen

von
 Karl Schumacher.

Mit zahlreichen Abbildungen im Text, 16 zinkographischen und
 13 Lichtdrucktafeln. Preis 8 Mark.

J. BIELEFELD'S VERLAG in KARLSRUHE.

Nr. 74. Adolf Sexauer. Nr. 75. J. Bielefeld's Verlag.

METHODE HAEUSSER.

Selbstunterrichtsbriefe

zur Erlernung moderner Sprachen

unter Mitwirkung von deutschen und ausländischen Fachmännern
nach eigener Methode herausgegebenFreude am Ding,
Mühe gering.

von

Professor E. HAEUSSER.

Selbst ist der Mann.
Alle Kraft ist Wille.**ENGLISCH.**

Verfasst von Professor E. Haeusser und Oberlehrer Dr. R. Kron unter Mitwirkung von Christopher Darling, B. A. (Lond.).

Vollständig in 27 Briefen, auf einmal bezogen in Mappe: 20 M.

FRANZÖSISCH.

Verfasst von Professor E. Haeusser und Oberlehrer Dr. R. Kron unter Mitwirkung von mehreren gebildeten Franzosen.

Vollständig in 32 Briefen und 2 Supplementen, auf einmal bezogen in Mappe: 25 M.

Hieraus apart: Guide épistolaire. Anleitung zum Briefschreiben.

Verfasst von Oberlehrer Dr. R. Kron. Preis 1 Mark.

Französisches Fachsupplement für Heer und Marine
bearbeitet unter Mitwirkung von Offizieren. 2 Briefe je 1 Mark.**ITALIENISCH.**

Verfasst von Professor E. Haeusser unter Mitwirkung von Professor C. V. Giusti in Florenz.

Vollständig in 24 Briefen, auf einmal bezogen in Mappe: 18 M.

RUSSISCH.Verfasst von Professor E. Haeusser und Dr. J. Raikin aus Cherson.
Vollständig in 32 Briefen und 3 Supplementen, auf einmal bezogen in Mappe: 26 M.Russisches Fachsupplement für Heer und Marine
bearbeitet unter Mitwirkung von Offizieren. 2 Briefe je 1 Mark.**SPANISCH.**

Verfasst von Professor E. Haeusser unter Mitwirkung von Eduardo Kirchner, Professor am Lyceum in Barcelona.

Vollständig in 25 Briefen, auf einmal bezogen in Mappe: 19 M.

Einzeln bezogen: 1. Brief je 50 Pfg., 2. Brief u. folg. je 1 Mark.

Elegante Einbanddecken als Sammelmappen, für jede Sprache 1.25 M.,
werden bei Bezug sämtlicher Briefe eines Sprachkurses auf einmal kostenfrei
beigegeben.**J. BIELEFELD's Verlag in KARLSRUHE.**

Nr. 76. J. Bielefeld's Verlag.



Staats-Medaille Mainz 1896.

Gold. Med. Baden-Baden 1896.

Karl Ehreiser,

Grossh. Hoflieferant,
KARLSRUHE.



Strassburg 1895.

Karlsruhe 1892.

Herrenstrasse 44.

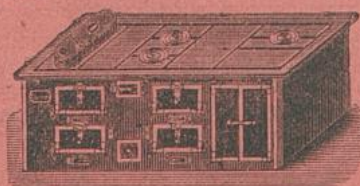

Herrenstrasse 44.

Fabrik und Lager
selbstverfertiger
Sparkochherde
für **Anstalten, Hôtels,**
Restaurants und Haushaltungen.



Karlsruhe 1877.

Mannheim 1880.

Zahlreiche schriftliche Anerkennungs-Zeugnisse!
Prospekte stehen zur Verfügung!

Nr. 77. Karl Ehreiser.