

Badische Landesbibliothek Karlsruhe

Digitale Sammlung der Badischen Landesbibliothek Karlsruhe

Karlsruher Adressbuch

Karlsruhe, 64.1937 - 67.1940

Vorderdeckel

urn:nbn:de:bsz:31-19141



Ein freies Eigenheim,

Wohn- und Schutzstatt der Familie, Bürgschaft gesicherter Zukunft
durch unkündbare Tilgungsdarlehen

Bausparkasse „BADENIA“ GmbH., Karlsruhe, Kavistraße 67
Konten für Spar- und Tilgungsdarlehen und unverbundene



1 9 3 8

Adressbuch
für die Landeshauptstadt
KARLSRUHE

DEUTSCHE BANK

FILIALE KARLSRUHE

Hauptgeschäft:
Kaiserstraße 90 (Ecke Ritterstr.)



Depositenkasse:
Mühlburg: Rheinstraße 44

Karlsruhe/Wo

Stadt. Sparkasse Karlsruhe

Stadtarchiv Karlsruhe

mit Zweigstelle Knielingen

Abt.: _____

Nr.: _____

Fernruf für die Hauptstelle

7025 und 7026

für die Zweigstelle

7619

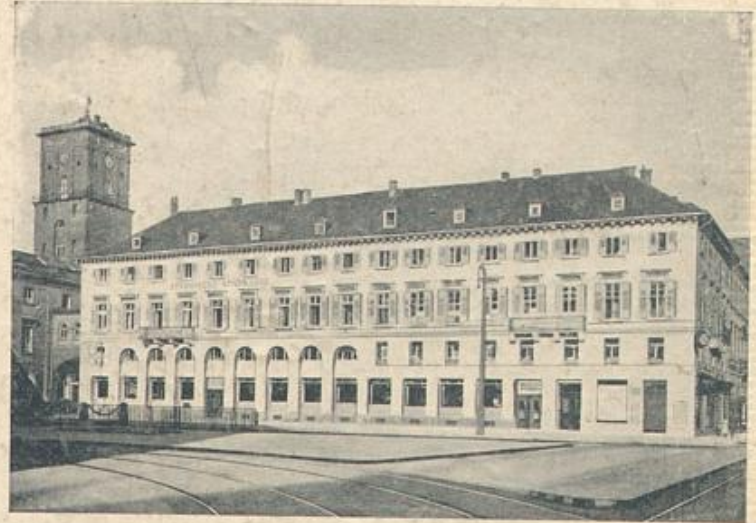

Segründet 1813

Bankfonten: Badische Kommunale Landesbank — Girozentrale — Mannheim und Zweiganstalt Karlsruhe / Reichsbank-Girokonto / Badische Bank / Deutsche Bank, Fil. Karlsruhe / Dresdner Bank, Fil. Karlsruhe / Bank der Deutschen Arbeit AG., Niederlassung Karlsruhe • **Postcheckfonten:** Sparkasse Nr. 4286 und Giroabteilung Nr. 16805 beim Postcheckamt Karlsruhe

Spar- und Giro-Einlagen

werden nicht nur in der Sparkasse, sondern auch in folgenden Annahmestellen entgegengenommen:

Oststadt:

Drogerie Ludwig Bühler, Lachnerstraße 14

Südstadt:

Weißwarengeschäft Karl Holzschuh,
Werderstraße 48

Südweststadt:

Drogerie Theodor Walz, Jollystraße 17

Stadtteil Mühlburg:

Drogerie Wilh. Hofmeister, Philippstraße 14

Stadtteil Rüppurr:

Friseurmeister Heinrich Hollrith,
Rastatter Straße 99

Zur Erleichterung des Giro- und Kontoforrent-Verkehrs sind außer bei den nebenstehenden Annahmestellen

Briefkästen

angebracht, in welche Spargiroarten eingeworfen werden können:

an der **Fritz Kröber-Schule**
Karlsruhe-Seite

an der **Gutenberg-Schule**
Ecke Goethe- und Neffenstraße.

an der **Karl Wilhelm-Schule**
Ecke Berthold- u. Ludwig Wilhelm-Straße

an der **Schützenstraße-Schule**

in der **Gartenstadt**
Ostendorfsplatz 5

Die Briefkästen werden _____ er t

Kassenstunden: Werktags 9—12⁴⁵ Uhr und 15—17 Uhr. Samstags und am letzten Werktag des Monats bleiben die Kassen nachmittags geschlossen