

# **Badische Landesbibliothek Karlsruhe**

**Digitale Sammlung der Badischen Landesbibliothek Karlsruhe**

Titelblatt

[urn:nbn:de:bsz:31-217808](https://nbn-resolving.org/urn:nbn:de:bsz:31-217808)

# Adreßbuch

(Stadtbuch, Einwohnerbuch)

der Landeshauptstadt

# Karlsruhe

einschließlich der Vororte

Beiertheim, Daglanden, Grünwinkel, Rintheim und Rüppurr

Mit Anhang: Vorort Bulach



Nachschlagebuch für Fernsprechanchlüsse und den bargeldlosen Zahlungsverkehr

Siebenundfünfzigster Jahrgang

## 1930

Bearbeitet nach amtl. Unterlagen und Eigenaufnahmen

**Abchluß Ende November 1929**

Mit einem neuesten Stadtplan von Karlsruhe nebst Vororten und Kappentwört, sowie Plänen vom Landestheater, Konzerthaus, Colosseum und Rheinhafen und Plänen der Auto-Durchfahrtsstraßen in Karlsruhe und Auto-Zufahrtsstraßen nach Kappentwört

Alle Rechte vorbehalten. Manuskript Eigentum des Verlages

Nachdruck, auch einzelner Teile, sowie Verwendung von Auschnitten als Werbematerial und mißbräuchliche Verwendung der Adressen und sonstiger Angaben, wird gerichtlich verfolgt

Für etwaige Irrtümer, Druckfehler, Auslassungen usw.  
kann keine Verantwortung übernommen werden

Druck und Verlag von G. Braun (vormals G. Braunsche Hofbuchdruckerei und Verlag) G. m. b. H.  
Karlsruhe i. B., Karl-Friedrich-Straße 14. Fernsprech-Nr. 952—954.  
Mitglied des Reichsverbandes der Adreßbuch-Verleger

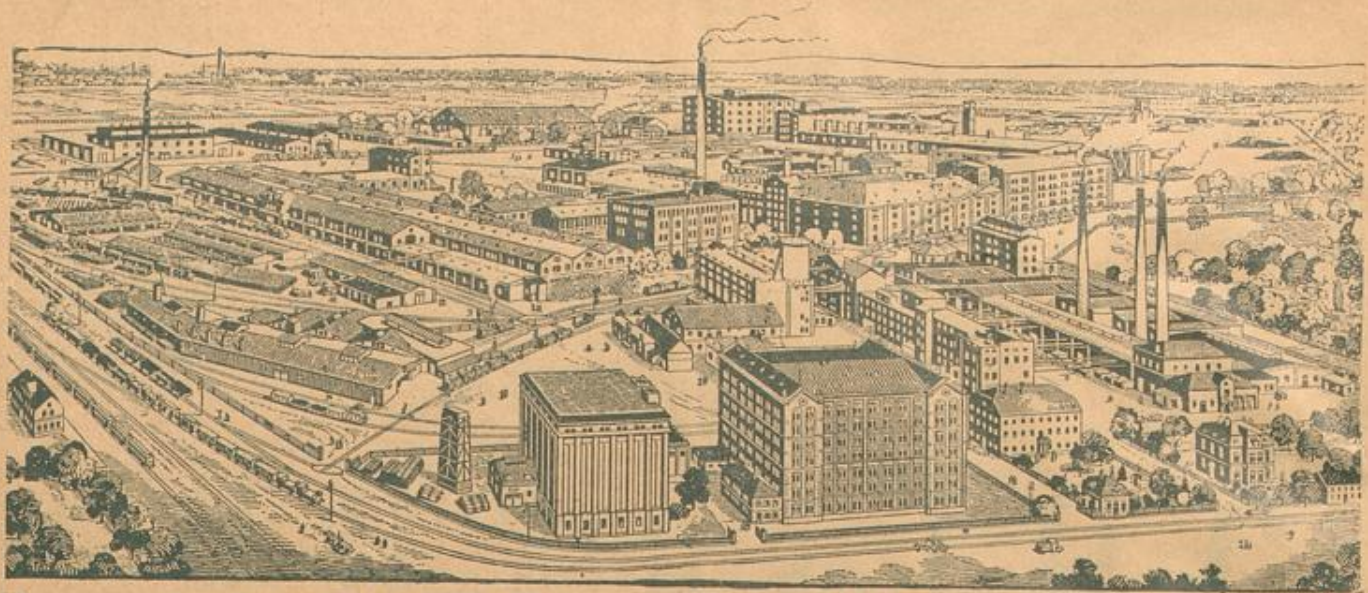

Die Fabrikanlagen der SINNER A.-G. in Karlsruhe-Grünwinkel

**Sinner**



**Sinner**



**nur Qualitäten!**

**Bier**

**Liköre**

**Presshefe**

**Nährmittel**

**Mühlen-**

**fabrikate**



ZSB

01.10.1930